



1970 - No. 10

**STATISTISCHES AMT
DER EUROPÄISCHEN GEMEINSCHAFTEN**

Anschriften

Luxemburg, Centre Louvigny, Postfach 130 — Tel. 288 31

1040 Brüssel, Bâtiment Berlaymont, 200, rue de la Loi (Verbindungsbüro) — Tel. 35 80 40

**OFFICE STATISTIQUE
DES COMMUNAUTÉS EUROPÉENNES**

Adresses

Luxembourg, Centre Louvigny, Boîte postale 130 — Tél. 288 31

1040 Bruxelles, Bâtiment Berlaymont, 200, rue de la Loi (Bureau de liaison) — Tél. 35 80 40

**ISTITUTO STATISTICO
DELLE COMUNITÀ EUROPEE**

Indirizzi

Lussemburgo, Centre Louvigny, Casella postale 130 — Tel. 288 31

1040 Bruxelles, Bâtiment Berlaymont, 200, rue de la Loi (Ufficio di collegamento) — Tel. 35 80 40

**BUREAU VOOR DE STATISTIEK
DER EUROPESE GEMEENSCHAPPEN**

Adressen

Luxemburg, Centre Louvigny, Postbus 130 — Tel. 288 31

1040 Brussel, Bâtiment Berlaymont, Wetstraat 200 (Verbindingsbureau) — Tel. 35 80 40

**STATISTICAL OFFICE
OF THE EUROPEAN COMMUNITIES**

Addresses

Luxemburg, Centre Louvigny, P.O.Box 130 — Tel. 288 31

1040 Brussels, Bâtiment Berlaymont, 200, rue de la Loi (Liaison Office) — Tel. 35 80 40

AUSSENHANDEL
COMMERCE EXTÉRIEUR
COMMERCIO CON L'ESTERO
BUITENLANDSE HANDEL
FOREIGN TRADE

1970 — No. 10

Monatsstatistik
Statistique mensuelle
Statistica mensile
Maandstatistiek
Monthly statistics

**Inhaltswiedergabe nur mit Quellennachweis
gestattet**

**La reproduction des données est subordonnée
à l'indication de la source**

**La riproduzione del contenuto è subordinata
alla citazione della fonte**

**Het overnemen van gegevens is toegestaan mits
met duidelijke bronvermelding**

**Reproduction of the contents of this publication
is subject to acknowledgement of the source**

VORBEMERKUNG

Die « Monatsstatistik des Außenhandels » dient der möglichst schnellen Berichterstattung über die kurzfristige Entwicklung des Außenhandels der EWG-Länder und der assoziierten Überseegebiete sowie über den Stand der EWG im Handel der Drittländer, verglichen mit anderen wichtigen Handelspartnern. Die vorliegende Veröffentlichung bringt daher in erster Linie Vergleiche aufeinanderfolgender Zeiträume für verschiedene Arten von Ingesamtangaben entweder nach Ursprungs- und Bestimmungsländern, nach Waren oder nach Zonen und Warenkategorien. Für ins einzelne gehende Beobachtungen nach Waren und Ländern sei der Leser auf die vierteljährliche Veröffentlichung « Analytische Übersichten des Außenhandels » verwiesen.

Im allgemeinen werden Wertangaben des Spezialhandels gebracht, mit cif-Einfuhr- und fob-Ausfuhrangaben. Für die EWG-Länder ist der Goldverkehr ausgeschlossen.

Die Länder sind gemäß dem « Einheitlichen Länderverzeichnis der EWG » nach Erdteilen und ihrer geographischen Lage nach annähernd in der Reihenfolge West-Ost, Nord-Süd ausgewiesen. Der vollständige Text dieses Verzeichnisses erscheint einmal jährlich als Beilage zu dieser Veröffentlichung in den vier Sprachen der Gemeinschaft.

Die Waren sind gemäß dem « Internationalen Warenverzeichnis für den Außenhandel (CST) » geordnet, das als Beilage zu den « Analytischen Übersichten » in den vier Sprachen der Gemeinschaft erschienen ist.

Die Statistiken der Bundesrepublik Deutschland schließen das Gebiet von West-Berlin und, ab 6. Juli 1959, das Saarland ein; letzteres war vorher im französischen Erhebungsgebiet eingeschlossen; der Handel mit den Währungsgebieten der DM-Ost ist in den Außenhandelsstatistiken der Bundesrepublik Deutschland nicht erfaßt.

ZEICHEN UND ABKÜRZUNGEN

Null (nichts)	—
Unbedeutend (im allgemeinen weniger als die Hälfte der kleinsten in der betreffenden Reihe verwendeten Einheit oder Dezimalen)	0
Kein Nachweis vorhanden
Monatsdurchschnitt	Ø
Vom Statistischen Amt der Europäischen Gemeinschaften vorgenommene Schätzung	[]
Metrische Tonne	t
Million	Mio
Dollar	\$
Nicht getrennt ausgewiesen	ND
Anderweitig nicht genannt	ANG-NDA
Ohne Aussagewert	NS
Berichtigte Angabe(n)	R
Geheim	S
Generalhandel	G
Ausfuhr heimischer Waren	N
(free on board): Werte ohne Transport- und Versicherungskosten zwischen Versendungs- und Einfuhrland	fob
Europäische Wirtschaftsgemeinschaft	EWG-CEE
(European Free Trade Association): Europäische Freihandelsvereinigung	EFTA-AELE
Assoziierte afrikanische Staaten und Madagaskar	EAMA
Überseeische Departements der EWG-Mitgliedstaaten	DOM
Assoziierte überseeische Gebiete der EWG	TOM
Insgesamt EAMA, DOM, TOM und Algerien	AOM
BLWU — Belgisch-luxemburgische Wirtschaftsunion	BELG.-LUX.
SAEG — Statistisches Amt der Europäischen Gemeinschaften	OSCE
Internationales Warenverzeichnis für den Außenhandel (CST)	CST

AVERTISSEMENT

La « Statistique Mensuelle du Commerce Extérieur » a pour but de fournir dans les plus courts délais des données concernant l'évolution à court terme du Commerce Extérieur des pays de la CEE et des Associés d'Outre-Mer, ainsi que la position de la CEE vis-à-vis de ses concurrents dans le commerce des pays tiers. L'accent est donc mis, dans cette publication, sur la comparaison entre périodes successives, pour divers types de données globales, soit par pays d'origine et de destination, soit par produits, soit par zones et par catégories de produits. Pour l'observation très détaillée, par produits et par pays, le lecteur se référera à la publication trimestrielle « Tableaux analytiques du Commerce Extérieur ».

En règle générale, les données concernent le commerce spécial en valeurs, importations « caf », exportations « fob ». Pour les pays de la CEE, le commerce de l'or est exclu.

Les pays sont classés d'après le « code géographique commun des pays de la CEE », par continents et en suivant approximativement leur position géographique dans le sens ouest-est, nord-sud. Le texte complet de ce code est publié une fois par an, en supplément à cette publication, dans les quatre langues communautaires.

Les produits sont classés selon la Classification Statistique et Tarifaire, éditée séparément en supplément aux Tableaux Analytiques, dans les quatre langues communautaires.

Les statistiques du Commerce Extérieur de la République Fédérale d'Allemagne couvrent le territoire de Berlin-Ouest et, depuis le 6 juillet 1959, le territoire de la Sarre, inclus auparavant dans le territoire statistique de la France; elles ne comprennent pas le commerce avec la zone du D-Mark-Est.

ABRÉVIATIONS ET SIGNES EMPLOYÉS

—	néant
0	donnée très faible (généralement inférieure à la moitié de la dernière unité ou décimale des nombres mentionnés sous la rubrique)
.	donnée non disponible
Ø	moyenne mensuelle
[]	estimation faite par l'Office Statistique des Communautés Européennes
t	tonne métrique
Mio	million
\$	dollar
ND	non distingués
ANG-NDA	non dénommés ailleurs
NS	non significatif
R	révisé
S	secret
G	commerce général
N	exportations de produits nationaux
fob	(free on board): valeurs non compris les coûts de transport et d'assurance entre expéditeur et pays importateur
EWG-CEE	Communauté Economique Européenne
EFTA-AELE	Association Européenne de Libre Echange
EAMA	Etats africains et malgache associés
DOM	Départements d'Outre-Mer des États membres de la CEE
TOM	Territoires d'Outre-Mer associés à la CEE
AOM	Ensemble de: EAMA, DOM, TOM et Algérie
BELG.-LUX.	Union Économique Belgo-Luxembourgeoise
OSCE	Office Statistique des Communautés Européennes
CST	Classification Statistique et Tarifaire

GRAPHISCHE DARSTELLUNGEN

Handel der EWG nach Warenklassen 7
 Indices des Volumens und der Durchschnittswerte. 8/9

MONATSÜBERSICHTEN

EWG-Handel

1. EWG und Welthandel. 10
 2. Gesamtüberblick des EWG-Handels nach Ländern . . . 12
 3. Gesamtüberblick des EWG-Handels nach Waren
 EWG 18
 3a. Unterteilung nach Mitgliedstaaten
 4. Indices des Volumens, der Durchschnittswerte und der
 Terms of Trade 24
 5. Entwicklung des Handels der Mitgliedstaaten Intra- und
 Extra-EWG 26
 6. Entwicklung des EWG-Handels mit den wichtigsten
 Gebieten 29
 7. Der Handel nach Ursprung und Bestimmung 34
 8. Entwicklung des Handels nach großen Warenklassen . . 42
 9. Der Handel der EWG nach Waren

Handel der dritten Länder

10. Entwicklung des Handels insgesamt und mit der EWG
 (wichtigste Drittländer) 48
 11. Handel mit der EWG und wichtigen andern Ländern . . . 52

SONDERÜBERSICHTEN

Die in früheren Heften erschienenen Sonderübersichten sind aus dem Verzeichnis am Ende dieses Heftes zu entnehmen

Index der veröffentlichten Globalzahlen nach Meldeländern oder -zonen, unterteilt nach Ursprung oder Bestimmung 56
Umrechnungskurse. 57

GRAPHIQUES

Commerce de la CEE par classes de produits
 Indices de volume et de valeur moyenne

TABLEAUX MENSUELS

Commerce de la CEE

1. CEE et commerce mondial
 2. Résumé général du commerce de la CEE par pays
 3. Résumé général du commerce de la CEE par produits CEE
 3a. Subdivision par États membres
 4. Indices de volume, de valeur moyenne et des termes de l'échange
 5. Évolution du commerce intra- et extra-CEE des pays membres
 6. Évolution du commerce de la CEE avec les principales zones
 7. Réseau du commerce par origine et destination
 8. Évolution du commerce par grandes classes de produits
 9. Commerce de la CEE par produits

Commerce des pays tiers

10. Évolution du commerce global et avec la CEE (principaux pays)
 11. Commerce avec la CEE et ses principaux concurrents

TABLEAUX SPÉCIAUX

Voir à la fin du volume la liste des tableaux spéciaux parus dans les précédents numéros

Index de parution des chiffres globaux par pays ou zones déclarants, ventilés par origine ou destination
Taux de conversion

EINHEITLICHES LÄNDERVERZEICHNIS — CODE GÉOGRAPHIQUE COMMUN

(STAND - 1970 - VERSION)

LAND	ZONE	Communauté Économique Européenne	PAYS	ZONE	
		Europäische Wirtschaftsgemeinschaft			
Frankreich, Andorra (s. 054)	001 01	FRANCE, Andorre (cf 054)	. Elfenbeinküste	272 21	. COTE D'IVOIRE
Belgien-Luxemburg	002 01	BELGIQUE-LUXBG.	Ghana	276 26	GHANA
Niederlande	003 01	PAYS-BAS	. Togo	280 21	. TOGO
Bundesrepublik Deutschland (einschl. Berlin (West); Saarland ab 6/7/59)	004 01	ALLEMAGNE RF (incl. Berlin (Ouest), Sarre à partir du 6/7/59)	. Dahome	284 21	. DAHOMEY
Italien	005 01	ITALIE	Nigeria	288 26	NIGERIA
		Reste de l'Europe	. Kamerun	302 21	. CAMEROUN
Vereinigtes Königreich	022 11	ROYAUME-UNI	. Zentralafrikanische Republik	306 21	. REP. CENTRAFRIC.
Island	024 11	ISLANDE	Äquatorialguinea	310 26	GUINEE EQUATORIALE
Irland (Eire)	026 12	IRLANDE (EIRE)	. Gabun	314 21	. GABON
Norwegen	028 11	NORVEGE	. Kongo (Brazzaville)	318 21	. CONGO (BRAZZA)
Schweden	030 11	SUEDE	. Kongo, Dem. Rep. (Kinshasa)	322 21	. CONGO, REP. DEM. (Kinshasa)
Finnland	032 12	FINLANDE	. Rwanda	324 21	. RWANDA
Dänemark, Färöer, Grönland	034 11	DANEMARK, Féroë, Grönland	. Burundi	328 21	. BURUNDI
Schweiz	036 11	SUISSE	Angola	330 26	ANGOLA
Österreich	038 11	AUTRICHE	Äthiopien	334 26	ETHIOPIE
Portugal	040 11	PORTUGAL	. Fr. Geb. der Afars und der Issas (ehem. Fr. Somaliküste)	338 23	. T. FR. AFARS-ISSAS [Territoire franç. des Afars et des Issas] (anc. Côte fr. des Somalis)
Spanien (einschl. Balearen)	042 12	ESPAGNE (incl. Baléares)	. Somalia	342 21	. SOMALIA
Gibraltar	044 12	GIBRALTAR	Kenia	346 26	KENYA
Malta (einschl. Gozo und Comino)	046 12	MALTE (incl. Gozo et Comino)	Uganda	350 26	UGANDA
Jugoslawien	048 12	YOUGOSLAVIE	Tansania (Tanganjika, Sansibar, Pemba)	352 26	TANZANIE (Tanganyika, Zanzibar, Pemba)
Griechenland	050 12	GRECE	Mauritius, Seychellen, St. Helena	362 26	ILES MAURICE, Seychelles (incl. îles Amirandes), Ste Hélène (incl. Ascension et Tristan da Cunha)
Türkei	052 12	TURQUIE	Mosambik	366 26	MOZAMBIQUE
Europa a.n.g. (für Frankreich = Andorra; für Deutschland = dtsh. Geb. unter poln. und sowj. Verw.; s. 001; 004; 056; 060)	054 12	EUROPE NDA (pour la France = Andorre; pour l'Allemagne = terr. allem. sous admin. polon. et soviét.; cf 001; 004; 056; 060)	. Madagaskar	370 21	. MADAGASCAR
Sowjetunion (s. 054)	056 31	U.R.S.S. (cf 054)	. Réunion	372 22	. REUNION
Währungsgebiete der DM-Ost	058 31	ZONE MARK EST	. Komoren	376 23	. ARCH. DES COMORES
Polen (s. 054)	060 31	POLOGNE (cf 054)	Sambia (ehem. Nordrhodesien)	378 26	ZAMBIE (anc. Rhodésie du Nord)
Tschechoslowakei	062 31	TCHÉCOSLOVAQUIE	Rhodesien (ehem. Südrhodesien)	382 26	RHODESIE (anc. Rhodésie du Sud)
Ungarn	064 31	HONGRIE	Malawi (ehem. Njassaland)	386 26	MALAWI (anc. Nyassaland)
Rumänien	066 31	ROUMANIE	Republik Südafrika (einschl. Südwestafrika), Lesotho, Botswana, Swasiland	390 19	REP. AFRIQUE DU SUD (incl. Sud-Ouest Africain), Botswana, Lesotho, Swasiland
Bulgarien	068 31	BULGARIE	Amerika		Amérique
Albanien	070 31	ALBANIE	Vereinigte Staaten (einschl. Puerto-Rico)	400 15	ÉTATS-UNIS (incl. Porto-Rico)
		Afrika	Kanada	404 15	CANADA
Spanisch-Nord-Afrika (Kanarische Inseln, Ceuta und Melilla, Spanische Sahara)	200 26	AFR. NORD. ESPAGN. (Canaries, Ceuta, Melilla, Sahara espagnol)	. St. Pierre und Miquelon	408 23	. ST-PIERRE ET MIQU.
. Marokko (einschl. Ifni)	204 25	. MAROC (incl. Ifni)	Mexiko	412 27	MEXIQUE
. Algerien	208 24	. ALGERIE	Guatemala	416 27	GUATEMALA
. Tunesien	212 25	. TUNISIE	Britisch-Honduras, Bahamasinseln, Bermuda, Falklandinseln	420 27	HONDURAS BRIT., îles Bahamas, îles Bermudes, îles Falkland
Libyen	216 26	LIBYE	Honduras, Republik	424 27	HONDURAS
Ägypten	220 26	EGYPTE	El Salvador	428 27	SALVADOR
Sudan	224 26	SOUDAN	Nicaragua	432 27	NICARAGUA
. Mauretania	228 21	. MAURITANIE	Costa Rica	436 27	COSTA RICA
. Mali	232 21	. MALI	Panama	440 27	PANAMA
. Obervolta	236 21	. HAUTE-VOLTA	Panamakanal-Zone	444 27	CANAL PANAMA
. Niger	240 21	. NIGER	Kuba	448 27	CUBA
. Tschad	244 21	. TCHAD	Haiti	452 27	HAITI
. Senegal	248 21	. SENEGAL	Dominikanische Republik	456 27	REP. DOMINICAINE
Gambia	252 26	GAMBIE	. Guadeloupe	458 22	. GUADELOUPE
Guinea, Portugiesisch- (einschl. Kapverdische Inseln, Sao Tomé und Principe)	256 26	GUINEE PORTUGAISE (incl. îles du Cap Vert, St. Thomas, île du Prince)	. Martinique	462 22	. MARTINIQUE
Guinea	260 26	GUINEE	Jamaika	464 27	JAMAIQUE
Sierra Leone	264 26	SIERRA LEONE	Westindien	468 27	INDES OCCIDENT.
Liberia	268 26	LIBERIA	Trinidad und Tobago	472 27	TRINIDAD, TOBAGO
			. Aruba	474 23	. ARUBA
			. Curaçao	478 23	. CURAÇAO
			Kolumbien	480 27	COLOMBIE
			Venezuela	484 27	VENEZUELA

	LAND	ZONE			PAYS	ZONE	
Guayana (ehem. Brit.)	488	27	GUYANA (anc. brit.)	Indonesien (einschl. West-Neuguinea)	700	29	INDONESIE (incl. Nouvelle-Guinée occidentale)
. Surinam	492	23	. SURINAM	Malaysia (Malaisischer Bund, Sabah, Sarawak)	702	29	MALAYSIA (Malaisie, Sabah, Sarawak) Brunei
. Französisch-Guayana	496	22	. GUYANE FR.	Brunei			
Ecuador	500	27	EQUATEUR	Singapur	706	29	SINGAPOUR
Peru	504	27	PÉROU	Philippinen	708	29	PHILIPPINES
Brasilien	508	27	BRESIL	Portugiesisch-Timor, Macau	712	29	TIMOR PORT., MACAO
Chile	512	27	CHILI	Mongolische Volksrepublik	716	32	MONGOLIE, REP. POP.
Bolivien	516	27	BOLIVIE	Volksrepublik China, (einschl. Tibet, Mandschurei)	720	32	CHINE, REP. POP. (incl. Tibet, Mandchourie)
Paraguay	520	27	PARAGUAY	Nordkorea,	724	32	COREE DU NORD
Uruguay	524	27	URUGUAY	Südkorea,	728	29	COREE DU SUD
Argentinien	528	27	ARGENTINE	Japan	732	19	JAPON
				Taiwan (Formosa)	736	29	TAIWAN (Formose)
Asien			Asie	Hongkong	740	29	HONG KONG
Zypern	600	28	CHYPRE				Australien und Ozeanien
Libanon	604	28	LIBAN	Australien	800	19	AUSTRALIE
Syrien	608	28	SYRIE	Neuseeland	804	19	NOUVELLE-ZELANDE
Irak	612	28	IRAK	Ozeanien, Amerikanisch-Britisch-Ozeanien, (für Frankreich ohne die Neuen Hebriden, s.816)	808	29	DEP. USA OCEANIE
Iran	616	28	IRAN	. Neue Hebriden (nur für Frankreich, s. 812)	812	19	OCEANIE BRIT. (pour la France sauf les Nouvelles-Hébrides, cf 816)
Afghanistan	620	29	AFGHANISTAN	. Neukaledonien	816	23	. NOUV. HEBRIDES (pour la France uniquement, cf 812)
Israel	624	28	ISRAEL	. Franz. Polynisien	818	23	. NOUV.-CALEDONIE
Jordanien	628	28	JORDANIE		822	23	. POLYNESIE FR.
Saudi-Arabien	632	28	ARABIE SEOUDITE	Verschiedenes			Divers
Kuwait	636	28	KOWEIT	Schiffsbedarf	950	9	SOUT. PROV. BORD
Bahrain	640	28	BAHREIN	Sonderfälle a.n.g., Polargebiete	954	9	DIVERS NDA, régions polaires
Katar	644	28	KATAR	Nicht ermittelte Länder	958	9	NON SPECIFIES
Maskat und Oman, Trucial Oman	648	28	MASC. OMAN, TR. OMAN	Freihäfen	962	9	PORTS FRANCS
Jemen	652	28	YEMEN	Geheim	977	9	SECRET
Südjemen, Volksrepublik (ehem. Südarabien)	656	28	YEMEN DU SUD, Rép. pop. du (anc. Arabie du Sud)				
Pakistan	660	29	PAKISTAN				
Indien, Sikkim, Bhutan	664	29	UNION INDIENNE, Sikkim, Bhoutan				
Ceylon, Malediven	668	29	CEYLAN MALDIVES				
Nepal	672	29	NEPAL				
Birma	676	29	UNION BIRMANE				
Thailand (Siam)	680	29	THAILANDE (Siam)				
Laos	684	29	LAOS				
Nordvietnam,	688	32	VIETNAM NORD				
Südvietnam,	692	29	VIETNAM SUD				
Kambodscha	696	29	CAMBODGE				

WIRTSCHAFTSRÄUME

(Die nachstehenden Kenn-Ziffern im « Einheitlichen-Länderverzeichnis » weisen die Zugehörigkeit der Länder zu den einzelnen Räumen aus)

	ZONE
Insgesamt der Ursprungs- oder Bestimmungsländer (Welt)	01
Mitgliedstaaten der EWG (Mutterländer)	
Insgesamt ausschl. der EWG-Mutterländer	
Länder der Klasse 1 (Industrialisierte westliche Drittländer)	
Europäische Freihandelsvereinigung (EFTA) (einschl. Island vom 1.1.70 an)	11
Andere westeuropäische Länder	12
Vereinigte Staaten und Kanada	15
Republ. Südafrika, Japan, Australischer Bund, Neuseeland	19
Länder der Klasse 2 (Entwicklungsländer)	
Insgesamt EAMA, DOM, TOM, Algerien und Marokko, Tunesien	
Assoziierte afrikanische Staaten und Madagaskar	21
Überseeische Departements der EWG-Mitgliedstaaten	22
Assoziierte überseeische Gebiete der EWG (einschl. Surinam und Niederländische Antillen vom 1.1.63 an; ohne West-Neuguinea vom 1.1.63)	23
Algerien	24
Marokko, Tunesien	25
Andere afrikanische Länder	26
Länder Mittel- und Südamerikas a.n.g.	27
Westasiatische Länder	28
Andere Länder der Klasse 2	29
Länder der Klasse 3	
Europäische Ostblockstaaten einschl. Sowjetunion	31
China, VR.; Nordvietnam; Mongolische VR; Nordkorea	32
Verschiedenes a.n.g.	9

ABKÜRZUNG ABRÉVIATION

MONDE
INTRA-CEE
EXTRA-CEE
CLASSE 1
AEE
AUT. EUR. OCCID.
AMERIQUE NORD
AUT. CLASSE 1
CLASSE 2
AOM
EAMA
DOM
TOM
ALGERIE
MAROC, TUNISIE
AUT. AFRIQUE
AMERIQUE C. SUD
ASIE OCCIDENT
AUT. CLASSE 2
CLASSE 3
EUROPE ORIENT
AUT. CLASSE 3
DIVERS NON CL.

ZONES ÉCONOMIQUES

(Le code-repère ci-dessous identifie dans le « Code géographique commun » les pays appartenant à chaque zone)

Total général des pays d'origine ou de destination
Etats Membres de la CEE (Métropoles).
Total général moins les métropoles de la CEE.
Pays de la Classe 1 (Pays tiers industrialisés occidentaux).
Pays de l'Association Européenne de Libre Echange (y compris Islande depuis le 1-1-70).
Autres pays de l'Europe occidentale.
Etats-Unis et Canada.
Rép. d'Afrique du Sud, Japon, Australie, Nelle Zélande.
Pays de la Classe 2 (Pays en voie de développement).
Ensemble de : EAMA, DOM, TOM, Algérie et Maroc, Tunisie.
Etats africains et malgache associés.
Départements d'Outre-Mer des Etats Membres de la CEE.
Territoires d'Outre-Mer associés à la CEE. (y compris Surinam et Antilles néerlandaises depuis le 1-1-63; non compris Nouvelle Guinée occidentale depuis le 1-1-63).
Algérie.
Maroc, Tunisie.
Autres pays d'Afrique.
Pays d'Amérique Latine nda.
Pays d'Asie occidentale.
Autres pays de la Classe 2.
Pays de la Classe 3.
Pays europ. du bloc soviétique, y compris l'U.R.S.S.
Chine R.P., Vietnam Nord, Mongolie R.P., Corée du Nord.
Divers nda.

Handel der EWG nach Warenklassen
 Commerce de la CEE par classes de produits

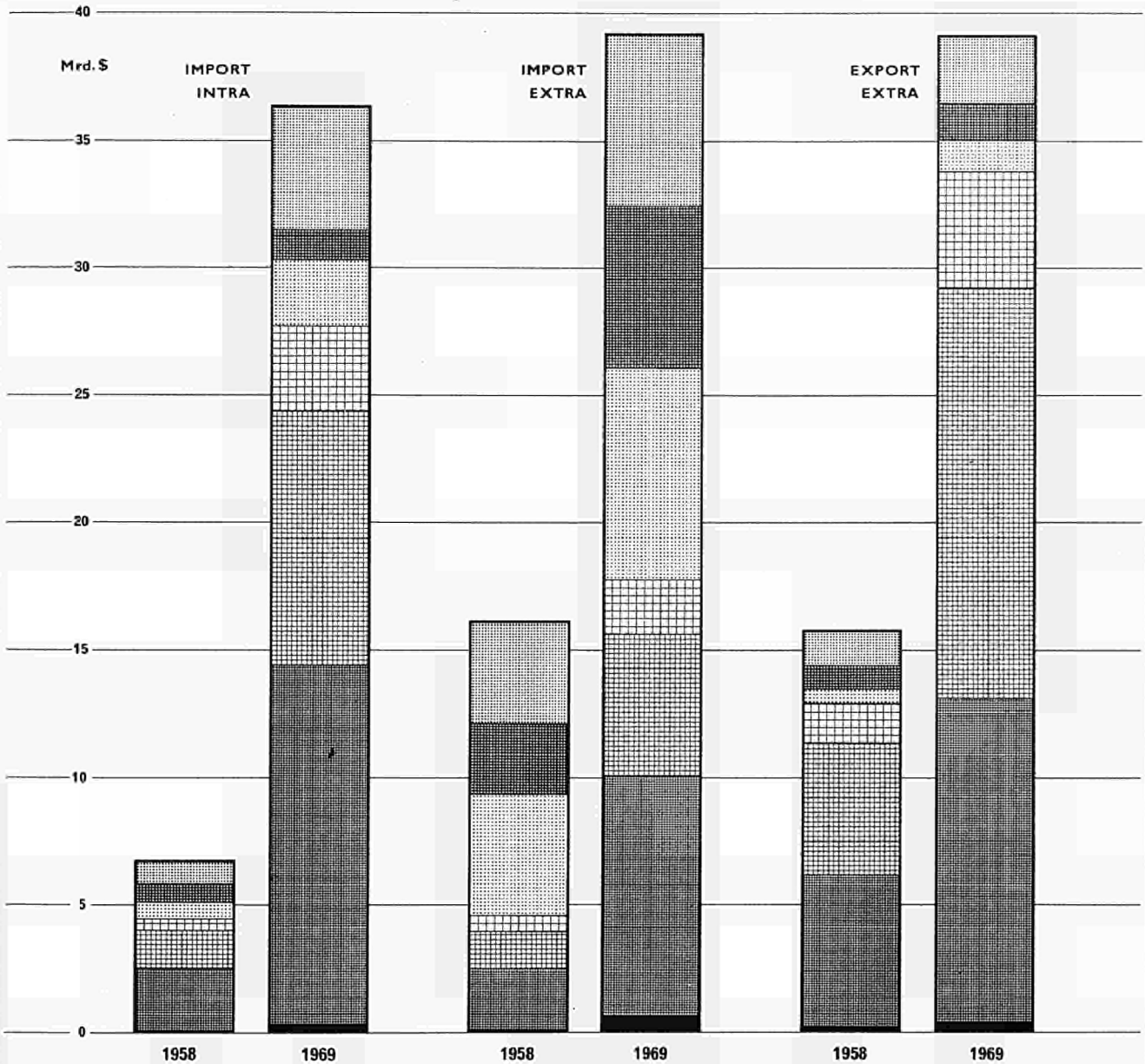

0, 1 : NAHRUNGSMITTEL, GETRÄNKE UND TABAK
 3 : MINERALISCHE BRENNSTOFFE
 2, 4 : ROHSTOFFE
 5 : CHEMISCHE ERZEUGNISSE
 7 : MASCHINEN UND FAHRZEUGE
 6, 8 : ANDERE BEARBEITETE WAREN
 9 : VERSCHIEDENES



0, 1 : PRODUITS ALIMENTAIRES, BOISSONS ET TABACS
 3 : PRODUITS ÉNERGÉTIQUES
 2, 4 : MATIÈRES PREMIÈRES
 5 : PRODUITS CHIMIQUES
 7 : MACHINES ET MATÉRIEL DE TRANSPORT
 6, 8 : AUTRES PRODUITS MANUFACTURÉS
 9 : PRODUITS NON CLASSES

Mio \$

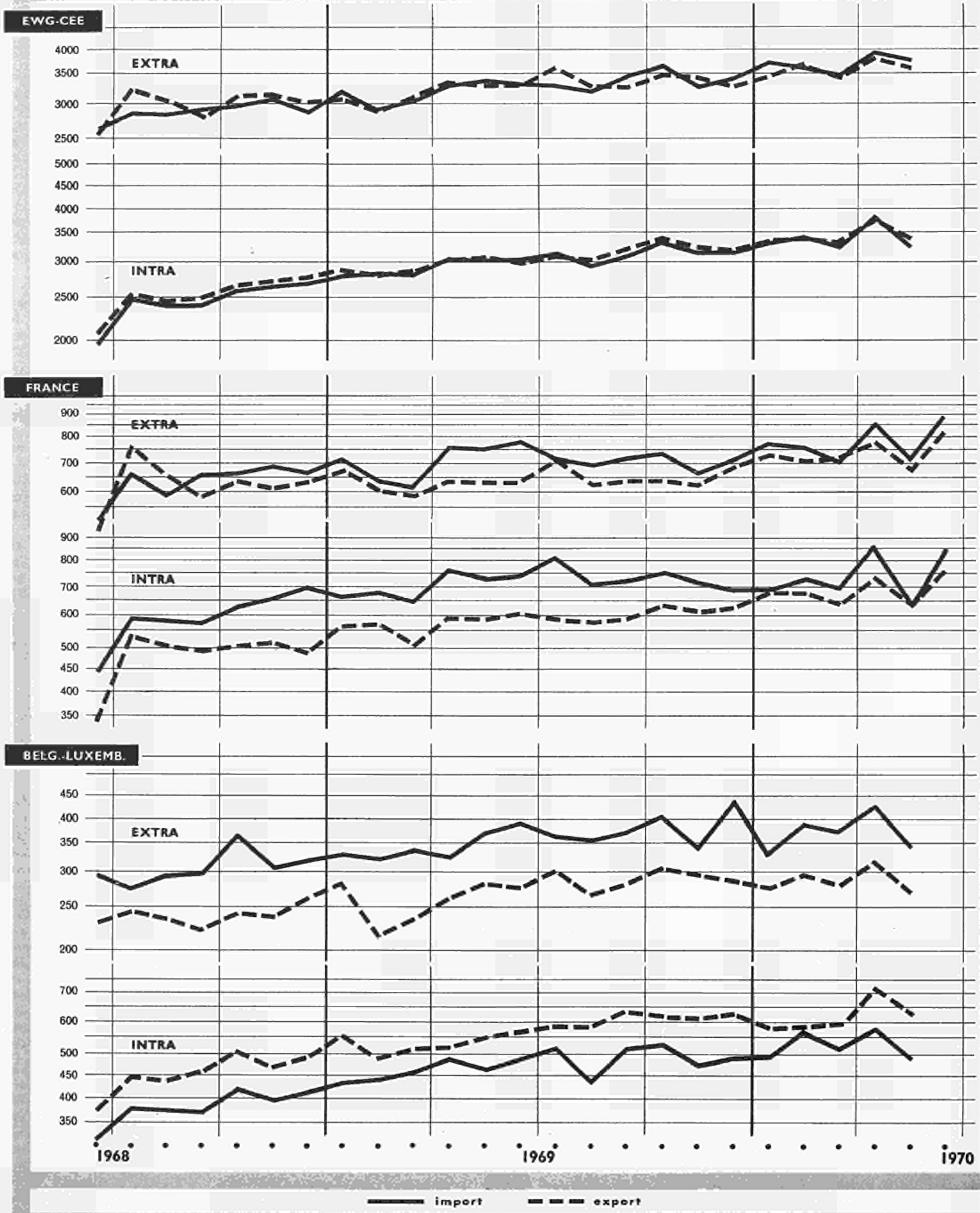

Mio \$

NEDERLAND

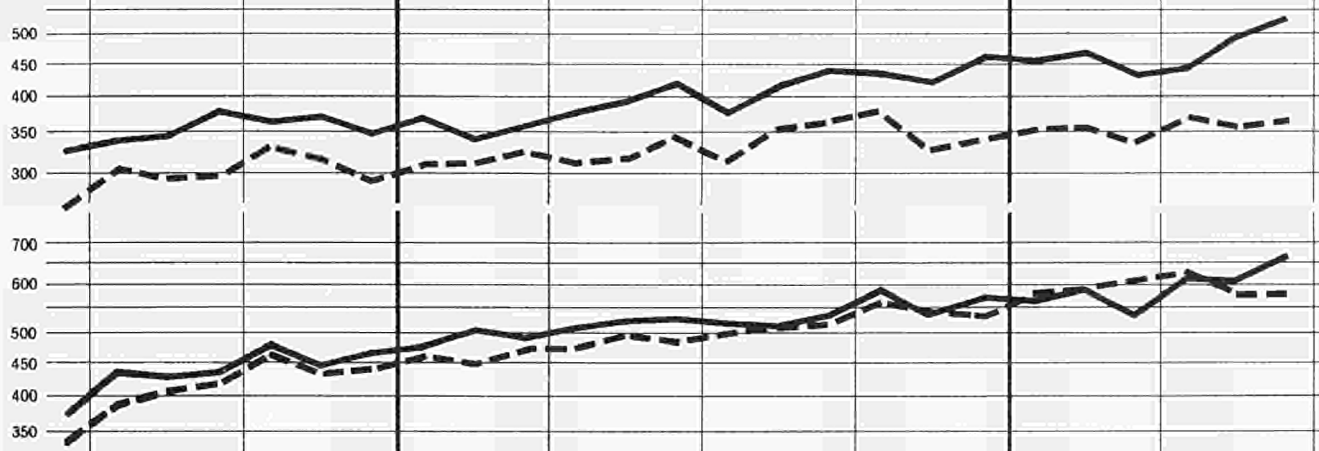

DEUTSCHLAND (BR)

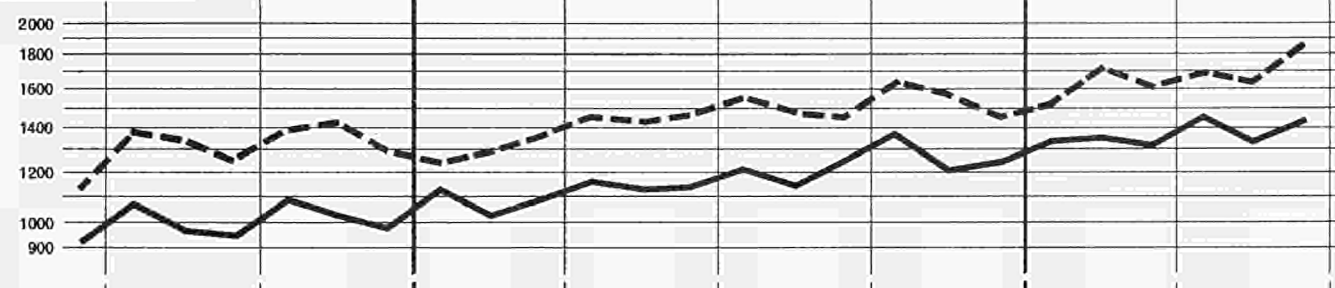

ITALIA

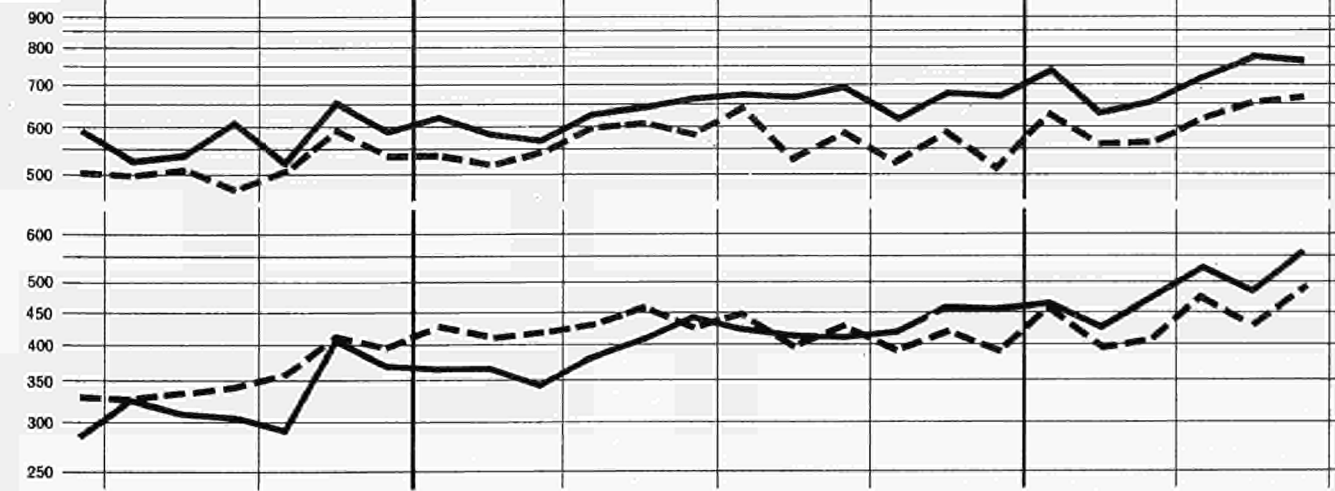

1968 1969 1970

— import - - - - export

import

Période	Monde 1)		CEE		AELE 2)			Royaume-Uni	Etats-Unis	Canada	Amérique latine	Japon	URSS	
	Total	Intra-CEE exclu	Extra CEE	Intra CEE	Total	Extra AELE	Intra AELE	G				G		
1967: %		100	17,4	13,6	20,9	16,0	4,2	10,0	15,0	5,8	6,3	6,6	4,8	
1968: %		100	17,1	14,5	19,5	15,5	4,0	9,7	16,9	5,8	6,1	6,6	4,8	
Werte					Mio \$								Valeurs	
1953	75 900	71 900	10 964	3 954	14 905	12 465	2 440	9 366	10 914	4 456	6 530	2 410	2 769	
1956	98 500	92 200	16 016	6 336	18 796	15 811	2 985	10 890	12 674	5 642	7 940	3 230	3 613	
1957	108 200	101 200	17 784	7 032	20 060	16 873	3 187	11 412	13 223	5 710	9 330	4 284	3 938	
1958	101 400	94 600	16 156	6 790	18 784	15 741	3 043	10 488	13 208	5 351	8 510	3 033	4 350	
1959	106 700	98 600	16 206	8 082	20 028	16 784	3 243	11 154	15 414	5 746	7 900	3 600	5 073	
1960	119 300	109 100	19 445	10 150	23 082	19 444	3 638	12 714	15 014	5 663	8 350	4 493	5 629	
1961	124 500	112 800	20 445	11 718	23 566	19 610	3 956	12 314	14 628	5 696	8 650	5 811	5 828	
1962	132 100	118 700	22 353	13 416	24 629	20 404	4 225	12 578	16 240	5 852	8 770	5 636	6 455	
1963	143 400	127 700	24 677	15 737	26 408	21 703	4 706	13 497	17 014	6 082	8 700	6 736	7 059	
1964	160 900	142 800	26 856	18 054	30 118	24 590	5 528	15 438	18 600	6 944	9 590	7 938	7 736	
1965	174 800	154 400	28 582	20 442	32 236	26 141	6 095	16 103	21 290	7 986	9 680	8 170	8 058	
1966	192 100	169 200	30 756	22 922	33 934	27 268	6 666	16 671	25 367	9 127	10 640	9 524	7 913	
1967	201 800	177 600	30 895	24 173	35 802	28 391	7 411	17 714	26 743	10 251	11 110	11 664	8 537	
1968	224 400	196 000	33 567	28 422	38 127	30 407	7 720	18 959	33 002	11 424	12 060	12 990	9 410	
1969	254 300	218 000	39 242	36 330	41 927	32 969	8 958	19 956	36 052	13 137	12 970	15 024	10 327	
1969 I	58 100	49 600	9 065	8 479	9 874	7 805	2 069	4 942	7 420	3 018	2 870	3 422		
1969 II	64 500	55 400	9 974	9 148	10 497	8 313	2 184	5 108	9 787	3 534	3 240	3 600		
1969 III	63 100	54 400	9 475	8 660	10 235	8 069	2 166	4 894	9 195	3 098	3 450	3 883		
1969 IV	68 600	58 600	10 704	10 012	11 417	8 374	2 543	5 101	9 623	3 500	3 410	4 120		
1970 I	67 100	57 100	10 668	10 029	11 263			5 156	9 456	3 085		4 403		
1970 II			11 704	10 896	12 529									
Volumenindizes					1960 = 100								Indices de volume	
1953	52	55	39	30	56	55	56	68	62	79	74	30		
1956	66	70	55	47	68	68	65	76	70	101	90	41	48	
1957	70	74	60	51	71	71	68	79	71	96	103	52	51	
1958	69	73	61	43	72	72	66	79	74	88	95	43	61	
1959	74	77	64	63	77	79	72	84	88	98	89	54	73	
1960	83	85	77	66	88	89	82	95	85	94	93	68	62	
1961	87	88	82	76	91	92	89	93	84	96	96	89	91	
1962	93	94	91	86	96	96	95	96	96	100	100	84	104	
1964	111	108	107	113	112	108	119	111	106	114	106	115	110	
1965	119	118	112	127	117	116	128	112	121	131	103	119	- 109	
1966	128	126	120	141	120	120	136	115	140	147	105	137		
1967	137	135	121	149	128	128		126	146	164	121	169		
1968	152	150	135	178	141	141		138	185	180	128	191		
1969	168	162	156	218	150	150				201	136	220		
1969 I	156	150	143	207	144	144		140	156	187	121	201		
1969 II	172	166	155	221	150	150		144	208	217	136	214		
1969 III	167	162	148	210	146	146		138	191	188	140	228		
1969 IV	177	170	163	233	160	160		142	191	209	151	239		
1970 I	172	165	160	232	154	154			187	184		241		
1970 II														
Einfuhr nach Warenklassen					Mio \$								Importations par classes de produits	
Lebensmittel, Getränke, Tabak	1968	30 745	27 015	6 092	3 730	6 690	5 786	904	4 569	5 364	829	1 350	1 879	1 329
	1969			6 654	4 837	6 886	5 961	925	4 642	5 309	960		2 141	
Brennstoffe	1968	21 400	20 065	6 034	1 336	3 973	3 624	349	2 173	2 529	730	730	2 675	167
	1969			6 475	1 477	4 020	3 655	364	2 185	2 794	663		3 044	
Rohstoffe	1968	24 165	22 325	7 219	1 842	4 488	3 736	752	2 905	3 454	637	710	4 866	573
	1969			8 255	2 213	4 762	3 940	823	3 011	3 595	659		5 401	
Bearbeitete Waren	1968	133 555	112 340	13 639	21 218	22 704	16 982	5 722	9 053	20 548	8 975	9 080	3 517	6 686
	1969			17 173	27 437	26 038	19 219	6 819	9 925	23 023	10 654		4 373	
darunter: Ausrüstungen	1968	57 280	49 660	4 590	7 623	8 455	6 442	2 013	2 853	7 991	5 604	4 900	1 226	3 483
	1969			5 616	9 981	9 517	7 187	2 330	3 166	9 768	6 654		1 500	
Zeitraum		Total	Ohne Intra-EWG	Extra-EWG	Intra-EWG	Total	Extra EFTA	Intra-EFTA	Großbritannien	Vereinigte Staaten	Kanada	Mittel- und Süd-amerika	Japan	UdSSR
		Welt 1)		EWG		EFTA 2)		G				G		

1) Ohne den Handel des Ostblocks.

2) Einschl. Island vom 1.1.70 an

export

Période	Monde Bloc oriental inclus	Monde 1)		CEE		AELE 2)			Royaume-Uni	Etats-Unis	Canada	Amérique latine	Japon	URSS	
		Total	Intra-CEE exclu	Extra-CEE	Intra-CEE	Total	Extra-AELE	Intra-AELE	G	N	G		G		
1967: %			100	19,2	14,9	17,6	13,4	4,3	8,7	18,9	6,4	7,1	6,3	5,8	
1968: %			100	19,3	15,8	17,2	13,2	4,1	8,4	18,6	6,9	6,7	7,1	5,8	
Werte		Mio \$								Valeurs					
1953		74 100	70 100	10 060	4 035	12 365	10 096	2 269	7 525	15 774	4 242	7 620	1 275	2 948	
1956	102 760	93 600	87 200	13 641	6 436	15 172	12 953	2 259	9 290	18 945	4 916	8 640	2 501	3 612	
1957	111 480	100 500	93 300	15 286	7 154	16 646	13 691	2 955	9 683	20 682	5 095	8 650	2 858	4 382	
1958	107 510	95 900	89 000	15 911	6 864	16 128	13 289	2 840	9 276	17 751	5 080	8 190	2 877	4 298	
1959	114 940	101 400	93 200	17 050	8 168	17 013	13 969	3 044	9 691	17 449	5 362	8 270	3 457	5 441	
1960	127 400	113 100	102 900	19 483	10 246	18 533	15 042	3 491	10 349	20 358	5 562	8 570	4 055	5 562	
1961	132 700	118 300	106 400	20 428	11 893	19 521	15 689	3 832	10 754	20 629	5 820	8 700	4 238	5 998	
1962	140 000	124 000	110 400	20 636	13 563	20 437	16 384	4 059	11 059	21 286	5 933	9 130	4 918	7 031	
1963	152 600	135 400	119 500	21 629	15 926	22 172	17 621	4 551	11 855	22 922	6 473	9 710	5 448	7 272	
1964	177 800	152 100	133 700	24 179	18 383	24 011	18 694	5 317	12 341	25 987	7 683	10 550	6 673	7 683	
1965	184 700	164 700	143 900	27 093	20 822	26 562	20 729	5 833	13 722	27 006	8 107	11 060	8 456	8 175	
1966	201 800	180 600	157 400	29 419	23 230	28 513	22 164	6 349	14 661	29 899	9 551	11 620	9 776	8 841	
1967	212 800	189 800	165 300	31 629	24 509	29 064	22 046	7 018	14 370	31 237	10 555	11 730	10 442	9 649	
1968	237 300	212 100	183 200	35 292	28 914	31 517	24 080	7 437	15 346	33 925	12 558	12 190	12 981	10 634	
1969	269 900	242 000	205 500	39 236	36 460	36 240	27 698	8 542	17 515	37 988	13 754	13 050	16 042	11 655	
1969 I		54 700	46 200	8 894	8 497	8 293	6 303	1 990	3 976	7 591	3 208	3 180	3 355		
II		61 300	52 100	9 896	9 168	9 076	6 970	2 106	4 428	10 189	3 525	3 420	3 878		
III		59 700	51 100	9 593	8 630	8 883	6 831	2 052	4 376	9 320	3 307	3 370	4 246		
IV		66 300	56 200	10 825	10 133	9 990	7 598	2 393	4 713	10 381	3 732	3 080	4 563		
1970 I		64 500	54 400	10 374	10 072				4 665	10 354	3 644		4 131		
II				11 402	11 055										
Volumenindices		1960 = 100								Indices de volume					
1953		55	59	46	26	61	62	56	72	75	65	65	21		
1956		68	72	63	40	74	76	65	86	82	74	76	44	46	
1957		72	76	69	43	76	78	68	88	86	75	79	49	55	
1958		71	74	74	43	75	77	66	84	75	75	80	50	56	
1959		76	79	83	54	79	81	72	88	75	77	85	60	74	
1960		84	86	93	66	85	86	82	93	88	81	88	68	75	
1961		88	90	95	76	89	89	89	94	89	88	89	73	83	
1962		93	94	96	86	93	92	95	96	91	91	97	70	96	
1964		110	109	109	113	105	102	119	105	112	117	100	123	105	
1965		119	118	121	127	112	110	128	110	112	120	104	154	115	
1966		127	126	131	141	117	115	136	114	120	138	108	179	131	
1967		134	130	141	149	120			113	125	149	112	186		
1968		151	147	160	178	134			130	141	171	115	229		
1969		165	157	172	218	149				179	120	271			
1969 I		153	146	159	207	138			130	117	171	122	229		
II		169	162	175	221	151			146	157	184	127	265		
III		164	158	172	210	146			143	141	177	122	285		
IV		176	168	183	233	162			154	152	192	109	306		
1970 I		173	166	176	232	155				151	186		278		
II															
Ausfuhr nach Warenklassen		Mio \$								Exportations par classes de produits					
Alimentation, 1968	34 200	30 730	26 950	2 510	3 779	2 831	1 992	839	1 032	4 561	1 489	5 190	432	884	
boissons, tabac 1969				2 629	4 860	3 108	2 231	877	1 090	4 422	1 357		572		
Énergie, lubrifiants 1968	22 950	20 250	18 885	1 318	1 364	618	301	317	403	1 056	645	2 820	31	1 703	
1969				1 413	1 502	642	308	334	415	1 131	744		50		
Matières premières 1968	27 330	23 930	22 105	1 138	1 824	2 379	1 726	653	557	3 769	2 980	2 130	256	1 743	
1969				1 184	2 160	2 760	2 045	715	597	3 878	3 053		296		
Produits manufact. 1968	150 680	133 920	112 205	29 921	21 716	24 675	19 186	5 489	12 970	23 653	7 335	2 035	12 184	4 627	
1969				33 569	27 678	29 247	22 675	6 572	15 007	26 780	8 491		14 970		
dont: Biens 1968	65 530	57 665	49 740	13 907	7 923	10 771	8 743	2 028	6 359	14 462	3 863	160	4 924	2 349	
d'équipement 1969				16 069	10 091	12 719	10 399	2 320	7 274	16 380	4 815		6 165		
Zeitraum	Weit einschl. Ost-block	Total	Ohne Intra-EWG	Extra-EWG	Intra-EWG	Total	Extra-EFTA	Intra-EFTA	Großbritannien	Vereinigte Staaten	Kanada	Mittel und Süd-amerika	Japan	UDSSR	
		Welt 1)		EWG		EFTA 2)			G	N	G		G		

1) Non compris le commerce du bloc oriental.

2) Incl. Islande à partir du 1,1,70

GESAMTÜBERBLICK
des EWG-Handels

TAB. 2
import

MIO \$

Ursprung	1958	1960	1963	1966	1967	1968	1969	1969				1970	
								I	II	III	IV	I	II
INGSGESAMT	22 946	29 595	40 414	53 678	55 068	61 988	75 572	17 540	19 136	18 135	20 715	20 696	22 600
INTRA-EWG	6 790	10 150	15 737	22 922	24 173	28 422	36 330	8 472	9 167	8 660	10 012	10 029	10 896
EXTRA-EWG	16 156	19 444	24 677	30 756	30 895	33 567	39 242	9 068	9 969	9 475	10 704	10 668	11 704
davon nach Zonen :													
Klasse 1	8 526	10 789	14 345	17 320	17 007	18 639	22 236	4 926	5 688	5 390	6 214	6 091	6 809
EFTA (1)	3 608	4 459	6 166	7 245	7 095	7 846	9 450	2 211	2 363	2 234	2 634	2 466	2 758
Andere westeurop. Länder	834	1 069	1 388	1 797	1 847	1 960	2 493	597	566	562	760	711	699
Nordamerika	3 238	4 279	5 502	6 656	6 539	7 124	8 149	1 639	2 206	2 057	2 247	2 308	2 696
Andere Länder der Klasse 1	845	981	1 288	1 622	1 525	1 709	2 144	479	553	537	574	606	656
Klasse 2	6 824	7 485	8 822	11 326	11 593	12 514	14 222	3 516	3 623	3 386	3 690	3 854	4 148
AOM (2)	1 546	1 663	1 902	2 283	2 279	2 499	2 807	698	743	633	730	917	955
EAMA	914	952	989	1 319	1 308	1 466	1 717	434	446	395	441	488	513
DOM	117	127	125	156	135	133	130	32	42	21	35	41	34
TOM	42	34	122	106	120	128	142	31	37	33	41	45	44
Algerien	473	549	666	702	717	771	817	200	217	184	213	227	220
Marokko, Tunesien	446	400	472	447	419	390	422	117	132	78	98	115	144
Andere Länder Afrikas (3)	524	664	802	1 114	1 043	1 041	1 300	331	325	321	324	876	910
Mittel- u. Südamerika	1 647	1 870	2 268	2 731	2 808	2 680	3 166	741	805	811	808	793	989
Westasien	1 803	1 828	2 131	2 637	2 913	3 326	3 351	846	833	773	898	869	907
Andere Länder der Klasse 2	779	963	911	1 246	1 143	1 186	1 459	374	344	359	381	399	386
Klasse 3 (4)	789	1 126	1 478	2 059	2 241	2 357	2 733	611	649	685	788	712	736
Osteuropa (4)	678	975	1 363	1 800	2 011	2 122	2 451	549	573	613	716	638	666
Andere Länder der Klasse 3	111	151	115	258	229	235	282	62	76	72	71	75	70
Verschiedenes, a.n.g.	18	44	32	51	56	57	51	15	10	13	12	10	11
Wichtigste Länder :													
Grossbritannien	1 192	1 533	2 450	2 782	2 702	2 997	3 588	850	898	840	996	947	1 056
Norwegen	213	237	305	400	427	479	589	137	156	134	162	175	197
Schweden	699	881	1 112	1 375	1 308	1 450	1 745	400	437	416	491	420	513
Finnland	228	304	383	441	402	436	553	126	121	152	154	131	153
Dänemark	393	418	521	581	555	595	672	166	168	155	182	177	181
Schweiz	591	772	1 016	1 251	1 260	1 411	1 719	398	427	410	480	446	478
Österreich	441	536	652	718	699	775	964	216	234	241	273	248	273
Portugal	78	82	111	138	146	140	174	44	43	37	50	46	53
Spanien	234	343	370	497	500	520	700	187	158	124	230	228	212
Jugoslawien	134	159	280	349	401	418	546	127	130	135	149	165	159
Griechenland	111	88	112	176	221	269	300	66	64	80	89	78	78
Türkei	95	141	181	210	215	207	243	54	50	38	100	68	60
Sowjetunion	274	430	579	717	838	883	913	207	203	242	260	237	216
Währungsgebiete der DM-Ost	33	56	68	110	124	136	171	41	42	44	44	35	38
Polen	124	146	186	259	266	286	341	81	79	79	102	83	107
Tschechoslowakei	104	127	158	202	213	251	331	71	79	81	101	89	87
Ungarn	56	81	133	190	196	196	271	44	72	69	86	65	78
Rumänien	60	94	165	211	248	246	287	70	64	67	86	83	98
Marokko	318	301	313	333	309	295	328	92	103	53	80	92	114
Tunesien	128	99	159	114	110	95	94	25	28	23	18	23	30
Libyen	8	6	226	775	900	1 295	1 585	371	393	393	427	464	474
Ägypten	70	87	110	92	89	98	133	38	49	21	24	35	56
Senegal	.	98	118	130	120	106	97	28	35	19	16	20	40
Elfenbein-Küste	.	102	197	242	266	320	372	97	94	77	103	105	99
Nigeria	114	156	192	282	264	169	309	78	76	79	76	85	103
Kamerun	113	92	119	119	135	146	177	48	42	39	47	52	45
Kongo (Demokr. Rep.)	.	399	268	461	425	514	633	142	157	165	169	196	202
Madagaskar	71	57	62	56	49	50	54	14	14	11	15	16	15
Republik Südafrika	228	239	332	413	414	476	518	108	141	130	138	128	154
Vereinigte Staaten	2 808	3 830	5 051	6 022	5 898	6 393	7 326	1 464	2 004	1 835	2 022	2 062	2 398
Kanada	430	450	451	634	641	731	823	175	201	222	224	246	298
Mexiko	115	142	154	187	173	156	178	54	44	37	43	35	32
Kolumbien	73	107	107	121	125	123	146	34	37	34	42	36	44
Venezuela	276	193	308	203	258	226	233	59	53	56	64	69	65
Peru	89	169	201	220	214	236	268	76	66	64	62	63	94
Brasilien	236	282	371	520	534	583	732	154	167	208	200	188	201
Chile	118	161	148	272	311	308	421	82	96	130	113	115	169
Argentinien	354	456	588	705	720	561	660	157	192	156	155	149	228
Irak	381	437	472	414	482	640	628	169	168	146	145	162	153
Iran	241	280	379	484	426	487	535	136	130	127	141	147	152
Israel	30	58	110	128	125	159	186	64	55	26	41	60	57
Saudi-Arabien	322	342	283	558	644	668	750	183	167	177	214	162	210
Pakistan	93	80	90	110	100	116	122	34	27	29	31	36	26
Republik Indien, Sikkim	103	112	152	159	144	168	196	52	49	45	51	52	50
Malaysia + Singapur	180	286	207	184	177	187	259	60	59	65	75	73	79
Volksrepublik China, Tibet	107	147	105	248	223	226	268	61	70	69	68	68	67
Japan	117	163	336	528	538	653	889	177	222	228	263	278	314
Hongkong	19	8	71	157	131	153	225	53	52	64	56	68	65
Australischer Bund	382	418	446	502	456	458	574	153	137	143	141	158	141
Neuseeland	118	162	174	180	117	123	163	42	53	37	32	42	48
Interzonenhandel (4)	204	267	256	336	316	360	402	87	99	99	119	99	105

(1) Einschl. Island vom 1.1.70 an.

(2) Einschl. Marokko und Tunesien vom 1.1.70 an.

(3) Einschl. Libyen und Ägypten vom 1.1.70 an.

(4) Alle Angaben dieser Veröffentlichung, auch die der obenstehenden Tabelle, über den Handel der BR Deutschland und der EWG enthalten nicht den in dieser Tabelle aufgeführten Interzonenhandel d.h. den Handel der BR Deutschland mit den Währungsgebieten der DM-Ost.

1969						1970						Origine	
J	A	S	O	N	D	J	F	M	A	M	J		J
6 416	5 273	6 454	7 190	6 551	6 878	6 804	6 681	7 212	7 741	6 982	7 861	7 436	TOTAL GÉNÉRAL
3 156	2 415	3 089	3 554	3 144	3 242	3 140	3 284	3 604	3 782	3 247	3 861	3 655	INTRA-CEE
3 261	2 858	3 365	3 636	3 407	3 636	3 664	3 397	3 608	3 959	3 735	4 000	3 780	EXTRA-CEE
1 884	1 602	1 902	2 106	1 962	2 130	2 070	1 925	2 096	2 312	2 141	2 355	2 242	dont par zones :
807	646	784	942	815	870	801	805	861	937	850	971	921	Classe 1
193	170	199	238	257	267	272	216	222	237	216	246	241	AELE (1)
708	622	723	739	705	793	796	707	805	911	875	909	864	Autres pays europ. occident.
178	164	196	187	186	200	201	197	208	227	201	229	217	Amérique du Nord
													Autres pays de la classe 1
1 133	1 052	1 212	1 265	1 186	1 237	1 327	1 247	1 282	1 391	1 370	1 379	1 279	Classe 2
221	183	233	269	217	244	306	313	298	340	302	308	291	AOM (2)
139	111	145	162	131	149	156	177	155	184	159	165	158	EAMA
10	5	7	10	16	9	15	13	13	12	12	10	11	DOM
12	7	14	17	10	14	17	14	14	20	13	12	19	TOM
60	61	67	80	61	72	80	71	77	75	72	72	72	Algérie
25	25	27	27	31	40	38	37	39	48	46	48	31	Maroc, Tunisie
106	99	118	122	101	102	314	278	285	295	309	307	274	Autres pays africains (3)
260	258	292	284	268	255	268	249	276	301	322	366	303	Amérique centrale et du Sud
250	252	274	290	290	315	303	280	287	318	319	268	291	Asie occidentale
116	106	136	134	120	127	135	127	137	137	119	130	120	Autres pays de la classe 2
238	200	247	260	256	266	263	223	227	252	220	263	256	Classe 3 (4)
213	181	219	235	235	241	239	199	201	227	201	237	235	Europe orientale (4)
25	20	28	26	21	25	25	24	26	25	19	26	20	Autres pays de la classe 3
5	4	4	5	4	3	4	3	3	3	4	3	4	Divers non classés
309	250	282	356	295	342	303	304	340	363	327	364	330	Principaux pays :
48	41	45	54	52	56	68	50	57	70	61	66	58	Royaume-Uni
153	115	149	173	155	157	139	142	139	155	166	193	188	Norvège
47	51	54	56	47	50	50	43	38	47	48	57	54	Suède
50	46	60	62	56	62	57	59	61	64	56	61	59	Finlande
150	114	147	176	154	156	139	152	156	170	139	170	172	Danemark
84	71	86	103	88	82	78	80	90	93	83	97	93	Suisse
13	11	14	19	14	16	14	16	16	20	17	16	19	Autriche
45	36	44	53	80	95	92	63	73	72	67	74	64	Portugal
47	39	48	53	53	49	57	51	57	59	47	53	54	Espagne
29	26	25	33	26	31	33	21	24	25	23	30	38	Yougoslavie
13	9	16	32	39	29	28	23	17	21	18	20	17	Grèce
78	75	89	80	89	90	94	72	71	70	68	79	85	Turquie
13	17	14	16	13	14	13	13	9	13	11	14	12	U.R.S.S.
30	21	29	32	32	37	30	26	27	38	31	38	40	Zone monétaire du DM-Ost
31	21	29	34	31	35	31	27	32	31	27	29	31	Pologne
23	21	25	31	29	26	24	19	22	25	22	30	28	Tchécoslovaquie
28	18	22	29	28	28	29	28	26	35	30	32	29	Hongrie
18	16	20	20	25	34	31	29	32	39	37	38	22	Roumanie
8	9	7	7	5	6	7	8	8	9	10	11	9	Maroc
148	123	123	130	149	147	176	141	149	145	171	158	135	Tunisie
8	5	9	8	8	7	13	10	13	20	21	15	12	Libye
7	5	6	7	4	5	4	6	10	14	11	14	8	Égypte
27	24	27	31	37	35	37	32	35	35	32	32	30	Sénégal
24	26	28	32	25	20	29	27	29	34	34	35	43	Côte-d'Ivoire
12	13	13	15	15	17	20	13	19	13	17	15	14	Nigéria
62	37	66	73	42	55	53	91	51	76	63	59	64	Cameroun
4	4	3	5	4	6	6	5	5	5	4	7	5	Congo (RD)
46	35	48	43	47	48	38	41	48	49	50	55	52	Madagascar
635	548	647	653	643	717	703	632	726	827	779	791	757	Rép. d'Afrique du Sud
72	74	76	86	61	76	93	75	78	84	96	118	107	États-Unis d'Amérique
11	11	14	16	12	15	12	11	12	12	10	10	10	Canada
12	11	11	14	12	16	12	11	14	15	14	16	14	Mexique
19	16	21	21	21	22	22	22	24	20	20	24	28	Colombie
22	22	21	21	22	18	17	20	26	31	30	33	25	Venezuela
65	63	80	72	63	64	72	55	61	64	62	75	78	Pérou
40	45	45	39	40	35	39	40	36	47	64	57	25	Brésil
49	49	58	55	57	43	51	47	51	64	71	93	73	Chili
49	45	53	47	45	52	60	57	44	56	56	41	55	Argentine
41	37	49	52	46	44	50	37	60	46	58	47	49	Irak
9	8	9	15	12	13	18	20	22	22	18	17	12	Iran
51	65	61	65	81	77	53	60	49	73	64	69	72	Israël
9	8	12	9	10	12	13	10	14	10	8	8	11	Arabie Séoudite
16	12	17	16	17	17	19	14	18	16	18	16	13	Pakistan
23	18	25	24	23	28	26	23	24	26	25	27	24	Union Indienne, Sikkim
24	18	27	24	20	23	23	22	23	24	18	25	19	Malaysia + Singapour
76	69	83	93	82	86	91	91	96	114	97	104	102	Chine, Rép. Pop.
19	21	24	25	17	14	22	23	23	24	20	21	22	Japon
42	45	56	39	49	53	56	52	50	45	41	54	50	Hong-Kong
14	14	9	12	8	13	15	13	14	19	13	16	13	Australie
31	28	40	42	38	40	32	32	35	43	40	40	40	Nouvelle-Zélande
													Commerce inter-zones (4)

(1) Incl. Islande à partir du 1.1.70.

(2) Incl. Maroc et Tunisie à partir du 1.1.70.

(3) Incl. Libye et Égypte à partir du 1.1.70.

(4) Le commerce de l'Allemagne (RF) avec la zone monétaire du DM-Est figurant au bas du tableau, est exclu dans toutes les autres données de cette publication relatives au commerce de l'Allemagne (RF) et de la CEE, même celles du présent tableau.

Bestimmung	1958	1960	1963	1966	1967	1968	1969	1969				1970	
								I	II	III	IV	I	II
INSGESAMT	22 775	29 729	37 555	52 649	56 139	64 206	75 696	17 395	19 071	18 223	20 958	20 447	22 457
EXTRA-EWG	15 911	19 483	21 629	29 419	31 629	35 292	39 236	8 896	9 902	9 593	10 825	10 374	11 402
<i>davon nach Zonen :</i>													
Klasse 1	8 638	11 328	13 830	19 127	20 472	22 874	25 605	5 661	6 516	6 279	7 140	6 799	7 517
EFTA (1)	4 970	6 509	7 942	9 999	10 424	11 217	12 744	2 931	3 118	3 085	3 601	3 468	3 779
Andere westeurop. Länder	1 143	1 466	2 005	3 158	3 392	3 454	4 132	937	1 075	990	1 135	1 126	1 263
Nordamerika	1 901	2 535	4 272	4 627	4 969	6 379	6 671	1 351	1 821	1 671	1 826	1 631	1 795
Andere Länder der Klasse 1	623	817	1 012	1 344	1 688	1 824	2 058	443	502	533	578	574	681
Klasse 2	6 125	6 738	6 355	7 957	8 299	9 312	10 218	2 451	2 523	2 490	2 746	2 655	2 911
AOM (2)	1 860	1 882	1 546	1 707	1 789	2 064	2 295	577	598	511	606	760	831
EAMA	712	603	726	847	926	1 019	1 117	286	287	255	287	299	320
DOM	100	107	152	217	243	265	294	72	78	66	78	82	82
TOM	37	41	84	162	163	193	224	52	55	48	68	65	84
Algerien	1 012	1 130	585	481	457	588	659	166	177	142	173	192	213
Marokko, Tunesien	381	414	385	379	400	394	452	122	111	99	121	121	133
Andere Länder Afrikas (3)	364	527	596	767	807	791	810	192	195	196	227	347	412
Mittel- u. Südamerika	1 604	1 693	1 567	1 906	2 054	2 326	2 577	600	632	652	691	643	739
Westasien	693	816	823	1 259	1 299	1 619	1 718	415	429	414	459	445	456
Andere Länder der Klasse 2	1 027	1 138	1 132	1 549	1 559	1 642	1 829	427	424	470	508	459	472
Klasse 3 (4)	980	1 235	1 202	2 011	2 526	2 760	3 049	701	775	726	843	829	877
Osteuropa (4)	626	992	1 080	1 676	2 102	2 373	2 698	597	688	656	755	735	782
Andere Länder der Klasse 3	354	243	122	335	424	386	351	104	87	71	88	94	95
Verschiedenes, a.n.g.	169	180	241	324	333	345	364	83	89	98	95	92	96
Wichtigste Länder :													
Grossbritannien	1 330	1 759	1 978	2 540	2 847	3 128	3 364	823	842	806	890	861	929
Norwegen	434	453	508	632	659	635	772	160	184	178	249	209	205
Schweden	917	1 110	1 272	1 548	1 559	1 702	1 971	455	484	456	574	539	583
Finnland	204	345	344	468	437	404	525	110	125	236	165	158	173
Dänemark	457	671	735	982	993	1 026	1 226	286	295	306	338	334	373
Schweiz	1 046	1 465	2 177	2 489	2 573	2 811	3 263	730	785	809	936	936	1 018
Österreich	599	817	1 032	1 442	1 425	1 502	1 673	362	408	418	484	448	506
Portugal	187	236	240	366	367	413	476	115	121	110	130	129	155
Spanien	255	254	640	1 247	1 202	1 135	1 371	317	357	318	377	374	391
Jugoslawien	185	288	294	457	660	739	922	195	242	230	255	246	331
Griechenland	232	226	342	508	550	584	654	155	171	161	167	169	193
Türkei	152	225	197	266	303	314	345	87	84	77	95	106	98
Sowjetunion	208	410	370	352	585	800	1 065	225	288	253	297	283	292
Währungsgebiete der DM-Ost	34	50	57	133	122	92	107	23	30	22	32	27	34
Polen	141	145	160	253	289	369	378	87	94	88	110	101	116
Tschechoslowakei	110	133	127	284	254	321	365	85	82	92	107	95	104
Ungarn	58	112	151	177	196	200	233	48	60	55	69	73	87
Rumänien	47	88	148	249	443	390	388	89	96	103	101	104	104
Marokko	261	264	248	249	270	264	301	78	74	66	83	82	89
Tunesien	121	150	137	129	129	130	151	44	36	32	38	39	44
Libyen	41	71	105	198	243	293	297	78	81	74	64	61	68
Ägypten	154	200	200	194	149	184	239	40	53	76	71	64	78
Senegal	.	114	130	119	120	115	132	36	33	31	32	32	30
Elfenbein-Küste	.	83	138	158	191	203	211	54	53	46	57	58	62
Nigeria	72	106	112	157	138	143	155	38	36	38	43	45	47
Kamerun	68	51	70	98	116	114	131	35	33	28	35	36	40
Kongo (Demokr. Rep.)	.	102	79	131	120	164	215	52	53	53	57	55	67
Madagaskar	76	66	85	88	95	115	106	30	30	22	24	26	28
Republik Südafrika	268	290	354	503	611	667	778	170	184	200	222	219	252
Vereinigte Staaten	1 664	2 242	2 563	4 098	4 424	5 769	5 958	1 206	1 631	1 493	1 627	1 480	1 610
Kanada	237	293	309	529	545	611	713	145	190	178	200	152	185
Mexiko	130	146	167	261	276	331	340	90	85	78	87	86	96
Kolumbien	72	90	86	113	68	89	96	21	22	28	24	26	37
Venezuela	302	221	179	256	261	275	290	66	73	75	76	66	78
Peru	60	76	128	166	162	135	153	36	37	44	36	36	34
Brasilien	260	276	267	269	342	442	459	116	112	112	119	113	122
Chile	63	116	108	126	151	152	158	40	36	39	44	43	43
Argentinien	305	347	272	274	259	299	411	90	99	110	113	112	118
Irak	76	68	57	120	90	81	100	29	23	24	24	20	21
Iran	204	220	172	340	408	505	508	121	126	124	136	133	138
Israel	109	147	158	190	206	346	376	91	90	86	109	110	101
Saudi-Arabien	57	45	58	126	125	151	163	40	42	40	41	40	49
Pakistan	80	128	122	176	208	207	228	54	50	57	68	48	60
Republik Indien, Sikkim	437	337	295	427	358	302	277	71	64	68	74	72	61
Malaysia + Singapur	73	103	133	158	167	165	205	42	49	51	63	58	65
Volksrepublik China, Tibet	304	239	115	321	408	372	298	91	68	55	82	90	92
Japan	139	209	359	412	584	637	740	157	181	187	214	216	256
Hongkong	53	84	115	154	153	184	227	50	56	57	64	63	68
Australischer Bund	171	266	246	366	427	463	472	100	120	128	123	121	152
Neuseeland	45	53	53	63	66	58	68	15	16	19	18	19	21
Interzonenhandel (4)	191	228	215	406	371	356	585	100	127	159	205	167	135

(1) Einschl. Island vom 1.1.70 an.

(2) Einschl. Marokko und Tunesien vom 1.1.70 an.

(3) Einschl. Libyen und Ägypten vom 1.1.70 an.

(4) Alle Angaben dieser Veröffentlichung, auch die der obenstehenden Tabelle, über den Handel der BR Deutschland und der EWG enthalten nicht den in dieser Tabelle aufgeführten Interzonenhandel, d.h. den Handel der BR Deutschland mit den Währungsgebieten der DM-Ost.

export

MIO \$

1969						1970						Destination	
J	A	S	O	N	D	J	F	M	A	M	J		J
6 729	5 107	6 415	7 325	6 657	6 937	6 436	6 616	7 398	7 709	6 915	7 766	7 714	TOTAL GÉNÉRAL
3 581	2 801	3 225	3 729	3 425	3 658	3 284	3 349	3 742	3 828	3 589	3 949	3 984	EXTRA-CEE
													<i>dont par zones :</i>
2 330	1 824	2 129	2 490	2 269	2 371	2 116	2 203	2 479	2 541	2 396	2 565	2 616	Classe 1
1 110	901	1 080	1 226	1 145	1 225	1 080	1 139	1 247	1 289	1 187	1 292	1 275	AELE (1)
381	291	314	387	368	379	339	363	424	446	385	433	456	Autres pays europ. occident.
643	465	564	674	560	570	514	515	602	587	595	609	648	Amérique du Nord
197	166	171	203	177	196	182	186	206	218	230	232	237	Autres pays de la classe 1
952	737	809	941	864	938	874	849	932	962	883	1 048	1 030	Classe 2
208	143	164	203	189	214	247	244	269	283	239	308	312	AELE (2)
103	71	83	99	91	98	99	98	103	110	94	115	115	EAMA
26	19	21	26	23	28	25	26	31	30	23	29	29	DOM
19	13	16	21	21	26	20	21	24	27	23	33	47	TOM
60	40	44	56	54	63	64	61	67	67	63	82	76	Algérie
40	26	33	41	36	43	39	38	44	49	36	49	46	Maroc, Tunisie
74	58	64	76	73	78	119	108	119	132	130	144	145	Autres pays africains (3)
247	196	212	249	209	230	210	209	224	240	226	273	254	Amérique centrale et du Sud
157	124	134	157	147	155	146	145	155	153	139	156	158	Asie occidentale
167	143	161	170	163	173	151	143	165	155	150	167	160	Autres pays de la classe 2
267	207	254	264	260	319	260	268	301	296	280	299	304	Classe 3 (4)
245	185	226	233	234	287	225	234	276	260	255	264	273	Europe orientale (4)
22	22	28	31	26	32	35	34	25	35	25	35	31	Autres pays de la classe 3
31	34	33	34	31	30	34	28	30	29	29	37	34	Divers non classés
													Principaux pays :
311	241	258	304	268	312	274	282	306	315	287	319	300	Royaume-Uni
68	48	63	76	71	101	70	64	75	67	67	71	88	Norvège
150	133	174	196	190	188	166	183	188	204	180	198	172	Suède
41	42	42	62	47	55	42	48	68	59	54	59	53	Finlande
98	102	106	118	110	111	105	110	119	123	122	127	111	Danemark
291	225	295	319	306	313	285	311	340	349	323	345	357	Suisse
148	123	148	171	157	155	137	145	165	172	159	175	186	Autriche
44	30	36	41	42	47	40	42	47	54	46	54	58	Portugal
128	89	102	120	122	133	108	121	145	144	119	128	129	Espagne
89	65	77	87	87	81	77	78	91	115	102	115	129	Yougoslavie
61	52	48	55	57	55	56	53	60	65	58	70	76	Grèce
33	24	21	34	30	30	34	40	33	36	27	35	43	Turquie
103	62	88	90	89	118	84	92	107	90	103	98	98	U.R.S.S.
7	7	8	10	12	10	8	9	9	11	10	13	11	Zone monétaire du DM-Ost
33	25	29	34	33	42	33	32	36	41	36	38	35	Pologne
28	33	31	29	32	46	28	31	37	36	31	37	44	Tchécoslovaquie
19	16	20	22	22	25	22	22	29	27	31	28	31	Hongrie
38	29	36	35	35	31	33	33	38	40	28	35	40	Roumanie
26	17	24	28	26	28	26	27	30	34	23	32	29	Maroc
14	10	9	13	10	15	13	12	15	14	12	17	16	Tunisie
30	23	20	22	24	18	21	19	22	23	24	21	24	Libye
31	24	21	22	22	27	23	18	23	25	25	27	29	Égypte
14	8	9	11	10	12	11	11	11	10	9	11	10	Sénégal
19	13	14	18	19	20	19	19	20	23	16	22	22	Côte-d'Ivoire
13	13	11	14	13	17	17	14	14	16	14	17	18	Nigéria
12	8	8	12	11	12	12	12	12	14	11	14	14	Cameroun
20	15	18	23	18	19	19	18	19	23	22	22	23	Congo (RD)
9	5	8	8	7	8	8	8	9	8	8	11	12	Madagascar
80	57	63	84	66	72	69	69	80	85	79	87	87	Rép. d'Afrique du Sud
578	412	502	595	512	517	468	468	544	525	540	540	583	États-Unis d'Amérique
65	52	62	79	67	53	46	48	58	61	55	68	65	Canada
30	23	25	26	27	35	30	26	31	33	28	35	36	Mexique
10	9	10	9	7	8	7	8	10	12	13	12	12	Colombie
30	21	23	28	24	25	21	21	23	26	26	26	33	Venezuela
17	13	13	13	13	10	11	13	11	10	12	13	12	Pérou
40	39	34	43	35	40	39	35	39	37	40	45	51	Brésil
17	10	12	13	14	15	17	13	13	15	12	16	16	Chili
39	33	37	40	34	38	34	41	37	44	36	39	35	Argentine
8	7	8	9	8	8	6	6	8	8	6	7	9	Irak
45	40	39	45	43	48	42	43	48	43	40	50	50	Iran
33	26	27	37	35	37	38	32	41	37	32	31	36	Israël
18	10	12	15	13	13	14	13	13	12	18	18	15	Arabie Saoudite
19	16	22	15	27	25	15	15	18	21	17	23	21	Pakistan
26	21	21	24	22	27	22	22	28	18	22	19	26	Union Indienne, Sikkim
18	13	20	23	19	22	19	19	20	21	19	25	22	Malaysia + Singapour
19	18	19	29	23	30	34	32	24	33	24	34	29	Chine, Rép. Pop.
67	55	65	73	67	73	68	72	76	86	84	86	91	Japon
21	18	19	24	19	21	19	18	26	22	24	23	25	Hong-Kong
43	49	37	40	38	45	39	39	43	42	61	50	51	Australie
7	6	6	6	5	6	7	6	7	5	7	9	8	Nouvelle-Zélande
52	49	58	51	57	76	56	54	56	61	53	53	53	Commerce inter-zones (4)

(1) Incl. Islande à partir du 1.1.70.

(2) Incl. Maroc et Tunisie à partir du 1.1.70.

(3) Incl. Libye et Égypte à partir du 1.1.70.

(4) Le commerce de l'Allemagne (RF) avec la zone monétaire du DM-Est figurant au bas du tableau, est exclu dans toutes les autres données de cette publication relatives au commerce de l'Allemagne (RF) et de la CEE, même celles du présent tableau.

	1958	1960	1963	1966	1967	1968	1969	1969				1970	
								I	II	III	IV	I	II
EXTRA-EWG	— 245	+ 39	— 3 048	— 1 337	+ 734	+ 1 725	— 6	— 172	— 67	+ 118	+ 122	— 294	— 302
davon nach Zonen :													
Klasse 1	+ 112	+ 539	— 515	+ 1 807	+ 3 465	+ 4 236	+ 3 370	+ 736	+ 828	+ 889	+ 927	+ 707	+ 708
EFTA (1)	+ 1 362	+ 2 050	+ 1 776	+ 2 754	+ 3 329	+ 3 371	+ 3 295	+ 712	+ 755	+ 851	+ 967	+ 1 001	+ 1 021
Andere westeurop. Länder	+ 309	+ 397	+ 617	+ 1 361	+ 1 545	+ 1 494	+ 1 639	+ 340	+ 509	+ 428	+ 375	+ 414	+ 564
Nordamerika	— 1 337	— 1 744	— 2 630	— 2 029	— 1 570	— 744	— 1 478	— 288	— 385	— 386	— 420	— 677	— 901
Andere Länder der Klasse 1	— 222	— 164	— 276	— 278	+ 163	+ 115	+ 86	— 37	— 50	— 4	+ 4	— 32	+ 24
Klasse 2	— 699	— 747	— 2 467	— 3 369	— 3 294	— 3 201	— 4 005	— 1 065	— 1 100	— 896	— 944	— 1 199	— 1 236
AOM (2)	+ 314	+ 219	— 356	— 576	— 490	— 434	— 512	— 121	— 145	— 122	— 124	— 157	— 124
EAMA	— 202	— 349	— 263	— 472	— 382	— 447	— 600	— 148	— 159	— 140	— 154	— 189	— 194
DOM	— 17	+ 20	+ 27	+ 61	+ 108	+ 132	+ 164	+ 40	+ 36	+ 45	+ 43	+ 41	+ 48
TOM	— 5	+ 7	— 38	+ 56	+ 43	+ 64	+ 82	+ 21	+ 18	+ 15	+ 28	+ 20	+ 39
Algerien	+ 539	+ 581	— 81	— 221	— 260	— 184	— 158	— 34	— 40	— 42	— 41	— 35	— 7
Marokko, Tunesien	— 65	+ 14	— 87	— 68	— 19	+ 4	+ 30	+ 5	+ 21	+ 21	+ 23	+ 6	+ 10
Andere Länder Afrikas (3)	— 160	— 137	— 206	— 347	— 236	— 250	— 490	— 139	— 130	— 125	— 97	— 529	— 498
Mittel- u. Südamerika	— 43	— 177	— 701	— 825	— 754	— 353	— 589	— 141	— 173	— 159	— 116	— 150	— 250
Westasien	— 1 110	— 1 012	— 1 308	— 1 378	— 1 614	— 1 708	— 1 633	— 431	— 403	— 359	— 440	— 424	— 451
Andere Länder der Klasse 2	+ 248	+ 175	+ 221	+ 303	+ 416	+ 456	+ 371	+ 53	+ 80	— 111	+ 127	+ 60	+ 87
Klasse 3 (4)	+ 191	+ 109	— 276	— 48	+ 285	+ 403	+ 316	+ 90	+ 126	+ 41	+ 56	+ 116	+ 141
Osteuropa (4)	— 52	+ 17	— 283	— 124	+ 91	+ 251	+ 247	+ 48	+ 115	+ 43	+ 39	+ 97	+ 116
Andere Länder der Klasse 3	+ 243	+ 92	+ 7	+ 77	+ 195	+ 151	+ 69	+ 42	+ 10	+ 1	+ 17	+ 20	+ 25
Verschiedenes, a.n.g.	+ 151	+ 136	+ 209	+ 273	+ 277	+ 288	+ 313	+ 67	+ 79	+ 85	+ 83	+ 82	+ 85
Wichtigste Länder :													
Großbritannien	+ 138	+ 226	— 472	— 242	+ 145	+ 131	— 224	— 27	— 56	— 34	— 106	— 86	— 127
Norwegen	+ 221	+ 216	+ 203	+ 232	+ 232	+ 155	+ 184	+ 23	+ 28	+ 44	+ 87	+ 34	+ 8
Schweden	+ 218	+ 229	+ 160	+ 173	+ 251	+ 252	+ 226	+ 55	+ 47	+ 40	+ 84	+ 119	+ 69
Finnland	— 24	+ 41	— 39	+ 27	+ 35	— 32	— 28	— 16	+ 4	+ 84	+ 10	+ 27	+ 20
Dänemark	+ 64	+ 253	+ 214	+ 401	+ 438	+ 431	+ 554	+ 120	+ 127	+ 151	+ 156	+ 157	+ 192
Schweiz	+ 455	+ 693	+ 1 161	+ 1 238	+ 1 313	+ 1 400	+ 1 544	+ 332	+ 358	+ 399	+ 456	+ 489	+ 540
Österreich	+ 158	+ 281	+ 380	+ 724	+ 726	+ 728	+ 709	+ 146	+ 174	+ 177	+ 211	+ 200	+ 234
Portugal	+ 109	+ 154	+ 129	+ 228	+ 221	+ 273	+ 302	+ 71	+ 77	+ 73	+ 80	+ 83	+ 102
Spanien	+ 21	— 89	+ 270	+ 750	+ 702	+ 614	+ 670	+ 130	+ 200	+ 194	+ 148	+ 146	+ 179
Jugoslawien	+ 51	+ 129	+ 14	+ 108	+ 259	+ 322	+ 376	+ 68	+ 112	+ 95	+ 106	+ 80	+ 172
Griechenland	+ 121	+ 138	+ 230	+ 332	+ 329	+ 315	+ 354	+ 89	+ 107	+ 81	+ 78	+ 91	+ 115
Türkei	+ 57	+ 84	+ 16	+ 56	+ 88	+ 107	+ 102	+ 33	+ 34	+ 39	— 6	+ 39	+ 38
Währungsgebiete der DM-Ost	+ 2	— 6	— 10	+ 23	— 2	— 44	— 64	— 18	— 12	— 23	— 11	— 8	— 4
Sowjetunion	— 66	— 20	— 209	— 365	— 253	— 83	+ 152	+ 18	+ 85	+ 11	+ 37	+ 46	+ 76
Polen	+ 17	— 1	— 26	— 6	+ 23	+ 82	+ 37	+ 6	+ 14	+ 9	+ 8	+ 17	+ 9
Tschechoslowakei	+ 6	+ 6	— 31	+ 82	+ 41	+ 70	+ 34	+ 14	+ 3	+ 11	+ 5	+ 6	+ 17
Ungarn	+ 2	+ 31	+ 18	— 13	0	+ 5	— 38	+ 4	— 11	— 14	— 17	+ 9	+ 9
Rumänien	— 13	— 6	— 17	+ 38	+ 195	+ 144	+ 101	+ 19	+ 32	+ 36	+ 15	+ 21	+ 6
Marokko	— 57	— 37	— 65	— 84	— 39	— 31	— 27	— 14	— 29	+ 13	+ 3	— 10	— 24
Tunesien	— 7	+ 51	— 22	+ 15	+ 19	+ 35	+ 57	+ 19	+ 8	+ 9	+ 21	+ 17	+ 14
Libyen	+ 33	+ 65	— 121	— 577	— 657	— 1 002	— 1 288	— 293	— 312	— 319	— 363	— 403	— 405
Ägypten	+ 84	+ 113	+ 90	+ 102	+ 60	+ 86	+ 106	+ 2	+ 3	+ 55	+ 46	+ 28	+ 21
Senegal	—	+ 16	+ 12	— 11	0	+ 8	+ 36	+ 8	— 1	+ 12	+ 16	+ 12	— 10
Elfenbein-Küste	—	— 19	— 59	— 84	— 75	— 117	— 161	— 43	— 42	— 31	— 46	— 46	— 38
Nigeria	— 42	— 50	— 80	— 125	— 126	— 26	— 154	— 40	— 41	— 41	— 33	— 40	— 57
Kamerun	— 45	— 41	— 49	— 21	— 19	— 33	— 46	— 14	— 9	— 11	— 12	— 16	— 5
Kongo (Demokr. Rep.)	—	— 297	— 189	— 330	— 305	— 350	— 419	— 90	— 104	— 112	— 112	— 141	— 135
Madagaskar	+ 5	+ 9	+ 23	— 32	+ 46	+ 64	+ 52	+ 16	+ 16	+ 11	+ 9	+ 10	+ 13
Republik Südafrika	+ 40	+ 51	+ 22	+ 90	+ 197	+ 191	+ 260	+ 62	+ 43	+ 70	+ 84	+ 91	+ 98
Vereinigte Staaten	— 1 144	— 1 588	— 2 488	— 1 924	— 1 474	— 624	— 1 368	— 258	— 374	— 342	— 396	— 582	— 788
Kanada	— 193	— 157	— 142	— 105	— 96	— 120	— 110	— 30	— 11	— 44	— 25	— 94	— 113
Mexiko	+ 15	+ 4	+ 13	+ 74	+ 103	+ 178	+ 162	+ 35	+ 41	+ 41	+ 44	+ 51	+ 64
Kolumbien	— 1	— 17	— 21	— 8	— 57	— 34	— 51	— 13	— 15	— 6	— 18	— 11	— 7
Venezuela	+ 26	+ 28	— 129	+ 53	+ 3	+ 49	+ 58	+ 6	+ 21	+ 19	— 12	— 2	+ 13
Peru	— 29	— 93	— 73	— 54	— 52	— 101	— 115	— 40	— 29	— 20	— 26	— 28	— 59
Brasilien	+ 24	— 6	— 104	— 251	— 192	— 141	— 273	— 37	— 58	— 96	— 81	— 75	— 79
Chile	— 55	— 45	— 40	— 146	— 160	— 155	— 263	— 43	— 60	— 91	— 70	— 72	— 126
Argentinien	— 49	— 109	— 316	— 431	— 461	— 262	— 249	— 67	— 93	— 46	— 42	— 37	— 110
Irak	— 305	— 369	— 415	— 294	— 392	— 560	— 528	— 140	— 145	— 122	— 121	— 141	— 131
Iran	— 37	— 60	— 207	— 144	— 18	+ 18	— 27	— 15	— 3	— 3	— 5	— 14	— 14
Israel	+ 79	+ 89	+ 48	+ 62	+ 81	+ 187	+ 190	+ 27	+ 35	+ 60	+ 68	+ 50	+ 44
Saudi-Arabien	— 265	— 297	— 225	— 432	— 519	— 517	— 587	— 143	— 125	— 137	— 173	— 121	— 161
Pakistan	— 13	+ 48	+ 32	+ 66	+ 108	+ 91	+ 106	+ 20	+ 23	+ 28	+ 37	+ 11	+ 34
Republik Indien Sikkim	+ 334	+ 225	+ 143	+ 268	+ 214	+ 134	+ 81	+ 19	+ 15	+ 23	+ 23	+ 20	+ 11
Malaysia + Singapur	— 107	— 183	— 74	— 26	— 10	— 24	— 54	— 18	— 11	— 14	— 12	— 16	— 13
Volksrepublik China, Tibet	+ 197	+ 92	+ 10	+ 73	+ 185	+ 146	+ 31	+ 31	— 2	+ 14	+ 15	+ 22	+ 25
Japan	+ 22	+ 46	+ 23	— 116	+ 46	— 16	— 149	— 19	— 41	— 41	— 49	— 62	— 57
Hongkong	+ 34	+ 76	+ 44	— 3	+ 22	+ 30	+ 2	+ 3	+ 4	— 7	+ 8	— 6	+ 3
Australischer Bund	— 211	— 152	— 200	— 136	— 29	+ 5	— 102	— 53	— 16	— 15	— 17	— 37	+ 11
Neuseeland	— 73	— 109	— 121	— 117	— 51	— 65	— 95	— 27	— 37	— 18	— 14	— 23	— 27
Interzonenhandel (4)	— 13	— 39	— 41	+ 70	+ 55	— 4	+ 183	+ 13	+ 28	+ 60	+ 86	+ 68	+ 30

(1) Einschl. Island vom 1.1.70 an.

(2) Einschl. Marokko und Tunesien vom 1.1.70 an.

(3) Einschl. Libyen und Ägypten vom 1.1.70 an.

(4) Alle Angaben dieser Veröffentlichung, auch die der obenstehenden Tabelle, über den Handel der BR Deutschland und der EWG enthalten nicht den in dieser Tabelle aufgeführten Interzonenhandel, d.h. den Handel der BR Deutschland mit den Währungsgebieten der DM-Ost.

TAB. 2
BALANCE COMMERCIALE
+ = excédent d'exportations

RÉSUMÉ GÉNÉRAL
du Commerce de la CEE

MIO \$

2

1969						1970							
J	A	S	O	N	D	J	F	M	A	M	J		J
+ 321	- 58	- 140	+ 93	+ 17	+ 22	- 380	- 49	+ 134	- 131	- 147	- 51	+ 204	EXTRA-CEE
													<i>dont par zones:</i>
+ 446	+ 222	+ 227	+ 384	+ 307	+ 241	+ 46	+ 278	+ 383	+ 228	+ 255	+ 211	+ 374	Classe 1
+ 304	+ 255	+ 296	+ 284	+ 330	+ 356	+ 279	+ 335	+ 386	+ 353	+ 337	+ 321	+ 354	AELE (1)
+ 188	+ 121	+ 115	+ 149	+ 111	+ 112	+ 67	+ 147	+ 202	+ 209	+ 169	+ 187	+ 216	Autres pays europ. occident.
- 65	- 157	- 159	- 65	- 125	- 223	- 282	- 192	- 203	- 324	- 280	- 300	- 216	Amérique du Nord
- 19	+ 3	- 25	+ 16	- 9	- 4	- 19	- 11	- 2	- 9	+ 29	+ 3	+ 20	Autres pays de la classe 1
- 180	- 315	- 403	- 324	- 322	- 298	- 452	- 397	- 350	- 429	- 487	- 332	- 249	Classe 2
- 14	- 40	- 69	- 66	- 28	- 30	- 59	- 69	- 29	- 57	- 63	- 1	+ 21	AOM (2)
- 36	- 40	- 62	- 63	- 40	- 50	- 57	- 79	- 53	- 74	- 65	- 51	- 43	EAMA
+ 16	+ 14	+ 14	+ 16	+ 8	+ 18	+ 10	+ 13	+ 18	+ 18	+ 11	+ 19	+ 19	DOM
+ 7	+ 6	+ 2	+ 4	+ 12	+ 12	+ 3	+ 7	+ 10	+ 8	+ 11	+ 20	+ 27	TOM
+ 1	+ 20	- 23	- 24	+ 7	- 10	- 15	- 11	- 9	- 9	- 11	+ 9	+ 4	Algérie
+ 15	+ 1	+ 6	+ 14	+ 5	+ 3	+ 1	+ 1	+ 5	0	- 11	+ 1	+ 14	Maroc, Tunisie
- 31	- 41	- 54	- 46	- 29	- 23	- 195	- 170	- 166	- 164	- 179	- 163	- 129	Autres pays africains (3)
- 13	- 62	- 80	- 35	- 59	- 25	- 58	- 40	- 52	- 61	- 96	- 93	- 48	Amérique centrale et du Sud
- 94	- 129	- 140	- 133	- 143	- 160	- 157	- 135	- 132	- 165	- 180	- 112	- 134	Asie occidentale
+ 51	+ 37	+ 25	+ 36	+ 43	+ 46	+ 16	+ 17	+ 28	+ 17	+ 31	+ 37	+ 41	Autres pays de la classe 2
+ 29	+ 6	+ 7	+ 4	+ 4	+ 53	- 3	+ 45	+ 74	+ 43	+ 60	+ 36	+ 48	Classe 3 (4)
+ 32	+ 4	+ 7	- 2	- 1	+ 45	- 14	+ 35	+ 75	+ 33	+ 55	+ 27	+ 38	Europe orientale (4)
- 3	+ 2	0	+ 5	+ 5	+ 7	+ 11	+ 10	- 1	+ 10	+ 5	+ 9	+ 11	Autres pays de la classe 3
+ 26	+ 30	+ 29	+ 29	+ 28	+ 26	+ 30	+ 26	+ 27	+ 26	+ 25	+ 34	+ 30	Divers non classés
													Principaux pays :
+ 2	- 9	- 24	- 52	- 27	- 30	- 29	- 23	- 34	- 48	- 40	- 46	- 29	Royaume-Uni
+ 20	+ 6	+ 18	+ 22	+ 19	+ 46	+ 2	+ 14	+ 18	- 3	+ 6	+ 5	+ 30	Norvège
- 3	+ 19	+ 25	+ 23	+ 36	+ 31	+ 28	+ 41	+ 48	+ 49	+ 14	+ 5	- 16	Suède
- 6	- 9	- 12	+ 7	0	+ 5	- 8	+ 5	+ 30	+ 12	+ 6	+ 2	- 1	Finlande
+ 48	+ 57	+ 47	+ 56	+ 54	+ 49	+ 48	+ 51	+ 57	+ 59	+ 66	+ 66	+ 51	Danemark
+ 141	+ 111	+ 148	+ 144	+ 152	+ 157	+ 147	+ 159	+ 184	+ 179	+ 184	+ 175	+ 185	Suisse
+ 64	+ 52	+ 61	+ 68	+ 69	+ 73	+ 59	+ 66	+ 75	+ 79	+ 76	+ 78	+ 93	Autriche
+ 31	+ 19	+ 22	+ 22	+ 28	+ 31	+ 26	+ 27	+ 31	+ 35	+ 29	+ 38	+ 39	Portugal
+ 83	+ 53	+ 58	+ 68	+ 41	+ 38	+ 16	+ 58	+ 72	+ 72	+ 52	+ 54	+ 65	Espagne
+ 42	+ 26	+ 29	+ 35	+ 34	+ 31	+ 20	+ 27	+ 34	+ 56	+ 55	+ 62	+ 74	Yougoslavie
+ 32	+ 26	+ 23	+ 32	+ 25	+ 25	+ 23	+ 32	+ 35	+ 40	+ 35	+ 40	+ 38	Grèce
+ 21	+ 15	+ 5	+ 2	+ 8	+ 1	+ 6	+ 17	+ 16	+ 15	+ 9	+ 15	+ 26	Turquie
+ 25	- 13	- 1	+ 10	0	+ 28	- 10	+ 19	+ 36	+ 20	+ 36	+ 19	+ 13	U.R.S.S.
- 6	- 10	- 6	0	- 4	- 4	- 4	- 4	0	- 1	- 1	- 2	- 1	Zone monétaire du DM-Ost
+ 4	+ 4	0	+ 2	0	+ 6	+ 3	+ 6	+ 9	+ 3	+ 5	0	- 5	Pologne
- 3	+ 12	+ 2	- 5	+ 1	+ 11	- 3	+ 4	+ 5	+ 6	+ 4	+ 7	+ 13	Tchécoslovaquie
- 4	- 5	- 5	- 9	- 7	- 1	- 2	+ 3	+ 7	+ 2	+ 9	- 3	+ 3	Hongrie
+ 11	+ 11	+ 15	+ 5	+ 7	+ 3	+ 5	+ 5	+ 11	+ 5	- 2	+ 3	+ 11	Roumanie
+ 8	0	+ 3	+ 8	+ 1	- 6	- 5	- 3	- 2	- 5	- 13	- 6	+ 8	Maroc
+ 7	0	+ 2	+ 7	+ 5	+ 9	+ 6	+ 3	+ 7	+ 5	+ 3	+ 6	+ 7	Tunisie
- 118	- 100	- 103	- 108	- 125	- 129	- 156	- 122	- 126	- 121	- 147	- 137	- 111	Libye
+ 23	+ 19	+ 12	+ 13	+ 14	+ 19	+ 10	+ 9	+ 10	+ 5	+ 4	+ 12	+ 16	Égypte
+ 7	+ 2	+ 3	+ 4	+ 6	+ 7	+ 7	+ 4	+ 1	- 4	- 2	- 3	+ 2	Sénégal
- 8	- 11	- 12	- 13	- 18	- 15	- 18	- 13	- 15	- 12	- 16	- 10	- 8	Côte-d'Ivoire
- 11	- 13	- 17	- 18	- 12	- 3	- 12	- 13	- 15	- 17	- 21	- 18	- 25	Nigéria
0	5	- 5	- 3	- 4	- 5	- 8	- 1	- 7	+ 1	- 5	- 1	0	Cameroun
- 42	- 22	- 48	- 51	- 24	- 36	- 35	- 73	- 32	- 53	- 41	- 37	- 41	Congo (RD)
+ 5	+ 2	+ 5	+ 4	+ 3	+ 2	+ 2	+ 4	+ 4	+ 3	+ 4	+ 5	+ 7	Madagascar
+ 34	+ 21	+ 15	+ 40	+ 19	+ 24	+ 31	+ 28	+ 32	+ 36	+ 29	+ 33	+ 35	Rép. d'Afrique du Sud
- 57	- 136	- 144	- 58	- 131	- 200	- 235	- 165	- 182	- 302	- 239	- 251	- 174	États-Unis d'Amérique
- 8	- 22	- 15	- 7	+ 6	- 23	- 47	- 27	- 21	- 23	- 41	- 49	- 42	Canada
+ 19	+ 12	+ 11	+ 10	+ 15	+ 19	+ 18	+ 14	+ 19	+ 21	+ 18	+ 25	+ 26	Mexique
- 3	- 2	- 1	- 5	- 5	- 8	- 5	- 3	- 3	- 3	- 1	- 4	- 2	Colombie
+ 11	+ 5	+ 3	+ 7	+ 3	+ 3	- 1	- 1	0	+ 6	+ 5	+ 2	+ 5	Venezuela
- 5	- 9	- 8	- 9	- 9	- 8	- 6	- 7	- 16	- 21	- 18	- 20	- 12	Pérou
- 24	- 24	- 46	- 29	- 28	- 25	- 33	- 21	- 21	- 27	- 22	- 31	- 27	Brésil
- 23	- 35	- 32	- 26	- 27	- 20	- 23	- 27	- 22	- 33	- 52	- 42	- 10	Chili
- 9	- 16	- 21	- 15	- 23	- 4	- 18	- 6	- 14	- 20	- 35	- 55	- 38	Argentine
+ 41	- 37	- 45	- 38	- 37	- 44	- 54	- 51	- 37	- 49	- 49	- 33	- 46	Irak
+ 4	+ 3	- 10	- 6	+ 4	+ 4	- 8	+ 6	- 12	- 4	- 18	+ 2	+ 1	Iran
+ 23	+ 18	+ 18	+ 22	+ 23	+ 23	+ 20	+ 11	+ 19	+ 15	+ 15	+ 14	+ 24	Israël
- 33	- 55	- 48	- 51	- 67	- 64	- 40	- 47	- 35	- 61	- 46	- 51	- 57	Arabie Séoudite
+ 10	+ 7	+ 11	+ 6	+ 17	+ 13	+ 2	+ 5	+ 4	+ 10	+ 9	+ 15	+ 10	Pakistan
+ 11	+ 10	+ 3	+ 8	+ 5	+ 10	+ 3	+ 8	+ 9	+ 2	+ 5	+ 3	+ 13	Union Indienne, Sikkim
- 5	- 4	- 4	- 1	- 4	- 7	- 7	- 4	- 5	- 5	- 6	- 2	- 2	Malaysia + Singapour
- 4	- 1	- 9	+ 5	+ 4	+ 6	+ 11	+ 9	+ 1	+ 10	+ 6	0	+ 10	Chine, Rép. Pop.
- 9	- 13	- 17	- 21	- 15	- 13	- 23	- 19	- 20	- 27	- 13	- 18	- 11	Japon
+ 2	- 4	- 5	- 1	+ 2	+ 7	- 3	- 4	+ 2	- 3	+ 4	+ 2	+ 3	Hong-Kong
+ 1	+ 3	- 19	+ 2	- 11	- 8	- 18	- 13	- 7	- 4	+ 19	- 5	+ 1	Australie
- 7	- 8	- 8	- 5	- 2	- 7	- 9	- 7	- 7	- 14	- 6	- 7	- 5	Nouvelle-Zélande
+ 21	+ 21	+ 8	+ 9	+ 19	+ 36	+ 24	+ 22	+ 21	+ 18		+ 13		Commerce inter-zones (4)

(1) Incl. Islande à partir du 1.1.70.

(2) Incl. Maroc et Tunisie à partir du 1.1.70.

(3) Incl. Libye et Égypte à partir du 1.1.70.

(4) Le commerce de l'Allemagne (RF) avec la zone monétaire du DM-Est, figurant au bas du tableau, est exclu dans toutes les autres données de cette publication relatives au commerce de l'Allemagne (RF) et de la CEE, même celles du présent tableau.

**ZUSAMMENFASSUNG DES HANDELS
der EWG nach Warenkategorien**
**TAB. 3
import**

MIO \$

CST- Waren- klasse Teil oder Abschnitt 1)	Warenbenennung	1958	1960	1963	1966	1967	1968	1969	1968	1969					1970
									IV	I	II	III	IV	I	
0 — 9	EINFUHR INTRA-EWG INSGESAMT	6 786	10 151	15 708	22 918	24 163	28 407	36 334	8 198	8 472	9 167	8 662	9 942	10 027	
0 + 1	NAHRUNGS- UND GENUSSMITTEL	909	1 297	1 867	2 825	3 091	3 730	4 837	1 113	1 115	1 310	1 142	1 266	1 234	
0	Nahrungsmittel	828	1 181	1 670	2 554	2 814	3 406	4 472	1 008	1 034	1 213	1 054	1 167	1 141	
00	Lebende Tiere	27	69	92	97	164	235	324	80	67	75	83	99	88	
01	Fleisch und Fleischwaren	76	153	259	421	489	677	800	197	181	187	209	223	222	
02	Molkereierzeugnisse und Eier	176	228	254	377	419	528	662	165	166	169	146	181	161	
03	Fisch und Fischwaren	36	43	62	96	103	117	133	38	32	30	30	40	38	
04	Getreide und Getreideerzeugnisse	93	131	201	403	426	533	829	169	209	266	152	201	222	
05	Obst und Gemüse	314	414	569	801	835	853	1 074	212	227	319	285	244	237	
06	Zucker und Zuckerwaren	11	26	61	72	66	78	141	19	26	48	36	30	36	
07	Kaffee, Tee, Kakao, Gewürze und Waren daraus	34	35	56	99	122	155	209	55	50	47	48	64	56	
08	Futtermittel, ausgen. ungemahltes Getreide	40	59	84	138	141	166	218	56	55	52	46	64	59	
09	Verschiedene Nahrungsmittelzubereitungen	14	18	31	48	51	61	79	15	20	21	19	14	22	
1	Getränke und Tabak	81	117	197	271	277	324	365	105	81	97	87	99	93	
11	Getränke	63	82	134	180	169	194	234	61	54	57	53	70	63	
12	Tabak und Tabakwaren	18	35	64	91	108	129	131	44	28	40	34	29	30	
3	MINERALISCHE BRENNSTOFFE	745	835	970	1 023	1 164	1 336	1 477	381	384	360	355	378	414	
32	Kohle, Koks und Briketts	540	588	647	538	549	597	605	169	154	147	152	153	143	
33	Erdöl und Erdöldestillationserzeugnisse	173	227	289	464	568	641	719	182	190	177	173	179	219	
34	Erdgas und Industrieergase	23	19	26	24	41	90	152	28	39	36	31	46	52	
35	Elektrischer Strom	8	2	5	4	4	4	2	0	1	0	0	0	0	
2 + 4	ROHSTOFFE	622	994	1 204	1 700	1 685	1 842	2 213	519	523	552	530	609	607	
2	Rohstoffe, ausgen. mineralische Brennstoffe	589	945	1 146	1 601	1 575	1 705	2 035	480	485	508	487	557	554	
21	Häute, Felle und Pelzfelle, roh	31	54	58	89	84	88	99	24	29	27	20	23	26	
22	Ölsaaten und Ölfrüchte	6	5	12	17	19	19	37	9	11	6	9	11	10	
23	Rohkautschuk, natürl., synthet. oder regeneriert	4	19	46	72	76	89	122	26	28	33	28	33	33	
24	Holz und Kork	40	72	82	88	90	99	104	25	20	29	27	27	21	
25	Zellstoff und Papierabfälle	16	26	29	41	43	50	63	14	14	16	15	19	19	
26	Spinnstoffe und Abfälle von Spinnstoffen	163	236	344	416	345	402	506	118	126	133	112	135	132	
27	Natürliche Düngemittel u. mineral Rohstoffe	79	109	151	199	215	233	264	62	57	71	69	67	59	
28	Erze und Metallabfälle	163	312	275	463	474	476	560	122	123	137	146	154	165	
29	Tierische und pflanzliche Rohstoffe, a.n.g.	87	112	152	214	228	245	282	78	76	58	60	88	91	
4	Tierische und pflanzliche Fette und Öle	33	49	57	99	110	136	178	39	38	44	43	53	53	
41	Tierische Fette und Öle	13	15	18	31	25	23	32	6	6	7	8	11	10	
42	Pflanzliche Öle	13	22	25	38	48	69	94	21	20	24	24	27	28	
43	Öle und Fette, verarbeitet und Wachse	7	12	15	29	36	44	52	12	12	13	12	15	15	
7	MASCHINEN UND FAHRZEUGE	1 514	2 237	4 369	6 249	6 568	7 623	9 981	2 213	2 277	2 568	2 344	2 722	2 805	
71	Nichtelektrische Maschinen	742	1 049	1 949	2 716	2 964	3 285	4 020	944	911	1 037	980	1 093	1 122	
72	Elektrische Maschinen und Apparate	328	513	1 023	1 402	1 499	1 723	2 280	504	510	565	553	652	653	
73	Fahrzeuge	444	674	1 391	2 042	2 100	2 560	3 602	744	856	961	808	977	1 031	
5, 6, 8	ANDERE INDUSTRIELLE ERZEUGNISSE	2 944	4 722	6 903	10 876	11 330	13 595	17 456	3 883	4 094	4 304	4 209	4 833	4 888	
5	Chemische Erzeugnisse	486	746	1 131	1 919	2 213	2 719	3 397	760	811	857	816	911	949	
51	Chemische Grundstoffe und Verbindungen	176	282	384	634	732	917	1 120	252	269	285	265	302	320	
52	Mineralteere und Destillationserzeugnisse	7	17	11	14	19	21	20	5	5	5	5	5	5	
53	Farb- und Gerbstoffe	36	63	98	150	166	194	244	54	56	63	59	65	63	
54	Medizinische und pharmazeutische Erzeugnisse	32	56	81	144	167	208	290	61	71	69	72	78	85	
55	Kosmetika, Seifen, Putz-, Wasch- u. Reinigungsm.	41	48	81	140	163	193	233	51	56	62	55	60	63	
56	Chemische Düngemittel	66	79	106	137	159	188	180	54	48	37	46	48	43	
57	Sprengstoffe	7	7	8	11	12	12	17	4	3	5	5	4	4	
58	Kunststoffe, regen. Zellulose und Kunstharze	65	119	217	440	518	654	882	189	206	222	214	239	250	
59	Chemische Erzeugnisse, a.n.g.	49	75	137	243	276	325	413	88	97	109	95	111	116	
6	Bearb. Waren nach Beschaffenheit gegliedert	1 975	3 218	4 463	6 607	6 642	7 843	10 028	2 229	2 324	2 494	2 377	2 822	2 814	
61	Leder, Lederwaren und zugerichtete Pelzfelle	42	64	103	163	138	170	215	49	52	57	49	57	49	
62	Kautschukwaren, a.n.g.	40	70	121	208	224	262	334	76	77	82	79	95	94	
63	Holz- und Korkwaren, ausgen. Möbel	35	47	79	133	134	156	190	48	44	50	44	52	48	
64	Papier, Pappe und Waren daraus	82	127	186	336	372	480	631	140	148	156	152	175	180	
65	Garne, Gewebe und Textilwaren	452	704	1 190	1 713	1 595	1 977	2 493	574	613	636	569	676	653	
66	Waren aus mineralischen Stoffen, a.n.g.	168	273	400	617	643	752	949	218	211	248	230	259	230	
67	Eisen und Stahl	764	1 295	1 545	1 936	2 070	2 273	2 911	617	664	692	691	864	905	
68	NE-Metalle	198	364	428	844	785	999	1 327	275	299	324	328	376	388	
69	Metallwaren	144	221	409	619	678	762	965	224	215	247	234	269	266	
8	Verschiedene bearbeitete Waren	483	759	1 309	2 351	2 476	3 033	4 031	894	959	952	1 016	1 099	1 125	
81	San. u. hyg. Art., Heizkessel f. Zentralh., Beleucht.	21	34	58	105	115	144	190	46	42	46	45	57	51	
82	Möbel	16	41	92	186	208	288	407	93	98	107	90	111	101	
83	Reiseartikel, Täschnerwaren und dergleichen	6	10	19	36	34	41	55	13	13	13	13	15	16	
84	Bekleidung	112	180	387	758	725	905	1 284	261	311	286	342	344	388	
85	Schuhe	29	54	104	204	213	273	345	63	103	70	99	73	113	
86	Feinmech., optische u. photochem. Erzeugn. Uhren	78	116	249	362	418	483	609	141	137	156	148	168	161	
89	Bearbeitete Waren, a.n.g.	171	222	400	694	764	893	1 137	272	254	273	280	330	294	
9	WAREN U. VORGÄNGE, NICHT NACH BESCH. GEGL.	52	66	396	244	326	281	370	88	79	74	83	133	79	

1) In den Summen der Abschnitte sind vertrauliche Angaben nicht enthalten.

1969										1970				Dénomination des produits	Classe, section, division- CST (1)
A	M	J	J	A	S	O	N	D	J	F	M	A			
3 040	3 013	3 108	3 156	2 416	3 089	3 554	3 145	3 243	3 141	3 284	3 603	3 782	IMPORTATIONS INTRA-CEE TOTAL	0 — 9	
413	434	464	385	342	414	446	420	401	420	384	430	465	PRODUITS ALIMENTAIRES, BOISSONS, TABACS	0 + 1	
380	406	428	354	314	386	411	389	367	391	354	396	428	Produits alimentaires	0	
23	25	27	25	23	35	31	41	28	32	25	30	31	Animaux vivants	00	
60	60	68	66	63	80	77	74	73	78	70	74	76	Viandes et préparations de viandes	01	
51	52	66	49	41	56	60	62	59	58	48	55	56	Produits laitiers, œufs	02	
11	10	10	9	8	13	14	13	14	13	12	12	13	Poissons et préparations de poissons	03	
89	94	83	50	41	61	70	64	68	75	70	77	81	Céréales et produits à base de céréales	04	
94	114	111	100	97	88	96	78	69	80	71	86	105	Fruits et légumes	05	
10	12	25	20	9	8	11	9	10	11	12	14	18	Sucres et préparations à base de sucre	06	
18	15	15	12	14	21	25	20	19	18	19	19	19	Café, thé, cacao, épices et produits dérivés	07	
18	17	18	16	13	18	21	22	21	18	18	22	20	Aliments pour animaux, frais; déchets alimentaires	08	
7	7	7	7	6	6	7	6	6	7	8	8	9	Préparations alimentaires diverses	09	
32	29	36	32	28	28	34	31	34	29	31	34	37	Boissons et tabacs	1	
20	18	19	19	16	18	23	23	23	19	21	23	27	Boissons	11	
13	11	17	13	12	10	11	8	10	10	10	10	10	Tabacs bruts et manufacturés	12	
120	126	113	128	112	116	125	118	135	138	134	141	149	PRODUITS ÉNERGÉTIQUES	3	
47	52	48	53	48	51	51	52	50	47	46	49	55	Charbon, coques et agglomérés	32	
62	58	57	63	55	56	61	51	67	76	71	72	72	Pétroles et dérivés	33	
11	15	9	12	10	10	13	14	18	15	18	20	22	Gaz naturels et gaz d'usine	34	
0	0	0	0	0	0	0	0	0	0	0	0	0	Energie électrique	35	
186	184	182	176	151	202	226	194	190	190	197	219	226	MATIÈRES PREMIÈRES	2 + 4	
172	171	166	162	139	186	207	177	173	174	180	201	206	Matières premières autres que les combust. minéraux	2	
9	9	8	8	6	7	9	8	7	8	9	9	9	Peaux et pelleteries brutes	21	
1	2	3	1	5	4	5	3	3	4	4	2	3	Graines, noix, amandes oléagineuses et farines	22	
11	11	11	10	8	10	11	11	11	11	10	11	12	Caoutchouc brut, naturel, synthétique et régénéré	23	
9	10	10	10	8	9	10	9	8	6	7	8	11	Bois et liège	24	
5	5	5	5	5	5	6	6	6	7	6	7	7	Pâtes à papier et déchets de papier	25	
46	43	45	37	33	42	51	42	42	45	42	44	45	Fibres textiles et déchets d'articles textiles	26	
23	24	24	25	20	25	25	23	20	14	19	22	26	Produits minéraux non métallifères, n.d.a.	27	
43	47	47	55	40	52	55	50	49	49	53	63	66	Minerais et déchets de métaux	28	
23	21	14	13	15	32	34	25	28	27	29	34	27	Matières brutes animales ou végétales n.d.a.	29	
15	13	16	14	12	17	19	17	16	16	18	19	20	Corps gras, graisses et huiles animales ou végétales	4	
2	2	2	3	2	3	4	3	3	3	3	3	4	Corps gras, graisses et huiles d'origine animale	41	
8	7	9	8	7	9	10	9	8	8	10	10	11	Huiles d'origine végétale	42	
4	4	4	4	3	5	5	5	5	4	5	5	6	Huiles et graisses élaborées: cire animale ou végétale	43	
851	829	882	918	614	810	958	836	927	842	935	1 028	1 093	MACHINES ET MATÉRIEL DE TRANSPORT	7	
345	334	358	381	267	333	372	341	380	335	370	416	450	Machines non électriques	71	
186	185	194	204	154	195	227	202	223	200	213	240	259	Machines et appareils électriques	72	
320	310	330	333	193	282	359	294	324	306	353	372	384	Matériel de transport	73	
1 446	1 414	1 441	1 510	1 174	1 525	1 762	1 517	1 554	1 524	1 611	1 754	1 823	AUTRES PRODUITS INDUSTRIELS	5, 6, 8	
286	283	288	300	230	288	319	293	299	304	314	331	350	Produits chimiques	5	
95	94	96	95	77	93	105	97	99	103	106	111	118	Éléments et composés chimiques	51	
2	2	2	1	2	2	2	1	2	2	2	2	2	Goudrons minéraux, dérivés chimiques bruts de combust.	52	
20	21	22	24	16	20	22	21	22	19	21	23	25	Matières colorantes et produits tannants	53	
25	22	22	26	19	27	26	24	28	28	29	28	32	Produits médicinaux et pharmaceutiques	54	
22	20	20	19	16	21	23	19	18	20	21	23	24	Produits aromatiques, produits de toilette et d'entretien	55	
12	13	12	17	14	16	17	16	15	13	15	14	13	Engrais manufacturés	56	
1	2	2	2	1	2	2	1	1	1	1	1	1	Explosifs	57	
73	73	76	78	60	77	84	78	77	82	81	87	94	Matières plastiques, cellulose régénérée, résines artif.	58	
37	35	37	38	25	32	38	36	38	37	38	41	42	Produits chimiques n.d.a.	59	
815	823	854	863	650	862	1 011	882	928	895	920	999	1 059	Articles manufacturés classés par matières	6	
20	18	19	18	13	18	22	17	18	16	16	17	20	Cuir et peaux tannés et articles, pelleteries apprêtées	61	
25	28	29	29	23	28	33	30	32	30	31	34	37	Articles en caoutchouc, n.d.a.	62	
17	16	17	18	11	15	19	16	17	14	16	18	20	Articles en bois et liège, sauf les meubles	63	
51	52	54	54	43	55	63	54	59	57	59	64	65	Papier, carton et articles en papier ou carton	64	
210	208	218	209	150	210	252	207	217	216	216	221	233	Fils, tissus, articles confectionnés en textiles, etc...	65	
79	83	86	84	62	84	95	84	80	69	75	86	89	Articles en matières minérales sauf en métaux, n.d.a.	66	
232	223	237	252	188	251	293	274	297	286	295	324	349	Fonte, fer et acier	67	
101	113	109	112	97	119	138	114	124	127	124	136	137	Métaux non ferreux	68	
80	82	85	88	63	83	96	86	87	80	87	99	109	Articles manufacturés en métal	69	
344	308	299	348	294	375	431	342	326	325	377	423	414	Articles manufacturés divers	8	
15	15	16	16	12	17	20	19	18	16	17	18	20	App. sanitaires, art. hygiène, chauffage, éclairage	81	
40	32	35	33	22	36	39	35	37	30	34	36	39	Meubles	82	
6	4	4	4	4	5	6	5	4	4	5	7	6	Articles de voyage, sacs à main et similaires	83	
113	90	83	105	105	132	159	101	84	103	134	151	136	Vêtements	84	
30	22	18	30	35	34	32	21	19	30	42	42	32	Chaussures	85	
51	52	53	56	39	52	59	53	57	46	52	63	68	App. scientifiques, photocopie, optique, horlogerie	86	
90	93	90	104	76	100	115	107	107	95	93	106	113	Articles manufacturés, n.d.a.	89	
24	25	25	38	24	21	38	59	36	28	22	30	25	PRODUITS ET TRANSACTIONS NON CLASSÉS AILLEURS	9	

1) Les totaux par divisions ne comprennent pas les données confidentielles.

1969										1970				Dénomination des produits	Classe, section, division-CST 1)
A	M	J	J	A	S	O	N	D		J	F	M	A		
3 283	3324	3 378	3 261	2 859	3 365	639	3 408	3 641		3 664	3 400	3 609	3 962	IMPORTATIONS EXTRA-CEE TOTAL	0 — 9
569	560	576	491	460	560	602	631	639		628	521	597	613	PRODUITS ALIMENTAIRES, BOISSONS, TABACS	0 + 1
525	510	513	430	417	508	547	575	578		572	479	533	556	Produits alimentaires	0
34	35	43	28	24	38	34	34	27		30	27	32	36	Animaux vivants	00
50	49	65	47	42	61	58	62	55		57	50	53	57	Viandes et préparations de viandes	01
9	9	9	8	6	11	11	10	8		15	10	9	11	Produits laitiers, œufs	02
26	26	25	23	25	32	35	32	38		33	28	28	32	Poissons et préparations de poissons	03
74	73	85	61	93	111	91	90	81		84	65	70	73	Céréales et produits à base de céréales	04
141	148	119	110	87	98	131	158	164		150	122	142	149	Fruits et légumes	05
11	10	9	7	5	7	11	15	9		15	12	13	10	Sucres et préparations à base de sucre	06
106	93	93	82	81	92	118	106	122		123	101	115	109	Café, thé, cacao, épices et produits dérivés	07
73	66	64	61	52	56	56	66	72		62	63	68	77	Aliments pour animaux, frais; déchets alimentaires	08
2	2	2	2	2	2	2	2	2		2	2	3	3	Préparations alimentaires diverses	09
45	50	63	61	42	52	55	56	61		56	42	65	57	Boissons et tabacs	1
20	19	21	19	16	21	24	28	29		27	25	27	31	Boissons	11
24	30	43	42	27	31	31	27	32		29	17	38	26	Tabacs bruts et manufacturés	12
556	541	525	530	494	530	555	566	589		629	554	583	621	PRODUITS ÉNERGÉTIQUES	3
25	31	25	28	20	31	32	34	36		39	36	40	42	Charbon, coques et agglomérés	32
526	510	50	499	472	497	520	530	550		586	516	536	576	Pétroles et dérivés	33
1	1	1	1	1	1	1	1	2		2	1	1	1	Gaz naturels et gaz d'usine	34
3	3	2	2	1	2	0	1	1		2	1	5	2	Energie électrique	35
668	723	709	704	608	706	736	690	760		767	666	722	747	MATIÈRES PREMIÈRES	2 + 4
628	685	666	673	579	672	695	650	721		718	630	669	701	Matières premières autres que les combustibles minéraux	2
43	45	40	42	33	43	38	38	50		47	47	41	41	Peaux et pelleteries brutes	21
63	79	54	54	36	52	63	69	73		80	62	73	76	Graines, noix, amandes oléagineuses et farines	22
29	29	29	30	25	32	33	30	34		32	30	33	32	Caoutchouc brut, naturel, synthétique et régénéré	23
86	99	116	128	112	123	122	110	109		97	80	81	95	Bois et liège	24
60	62	61	60	52	63	66	56	65		70	60	63	72	Pâtes à papier et déchets de papier	25
142	129	133	115	98	107	105	101	128		133	130	131	127	Fibres textiles et déchets d'articles textiles	26
53	63	59	63	56	62	59	52	73		56	48	59	59	Produits minéraux non métallifères, n.d.a.	27
126	153	152	157	146	166	181	168	157		171	145	159	173	Minerais et déchets de métaux	28
26	25	22	23	20	24	28	25	31		33	29	28	26	Matières brutes animales ou végétales n.d.a.	29
40	38	43	31	30	34	41	41	40		48	36	52	46	Corps gras, graisses et huiles animales ou végétales	4
8	7	11	7	6	6	9	9	9		10	9	13	12	Corps gras, graisses et huiles d'origine animale	41
31	30	30	22	22	26	30	30	29		36	26	38	32	Huiles d'origine végétale	42
1	2	2	2	1	2	2	2	1		2	1	2	2	Huiles et graisses élaborées: cire animale ou végétale	43
478	509	511	465	389	462	509	464	546		517	507	536	674	MACHINES ET MATÉRIEL DE TRANSPORT	7
260	275	275	276	218	261	283	260	295		270	277	303	325	Machines non électriques	71
106	118	118	115	99	123	128	121	129		125	125	136	154	Machines et appareils électriques	72
112	116	118	74	72	79	97	82	122		122	106	97	195	Matériel de transport	73
930	958	1 002	1 002	853	1 038	1 176	1 008	1 048		1 083	1 109	1 123	1 259	AUTRES PRODUITS INDUSTRIELS	5, 6, 8
179	185	191	195	157	182	206	181	191		207	209	210	238	Produits chimiques	5
74	76	77	87	67	77	85	80	88		93	94	93	113	Éléments et composés chimiques	51
2	3	2	2	2	2	1	2	2		4	1	2	2	Goudrons minéraux, dérivés chimiques bruts de combust.	52
12	12	13	13	11	12	13	11	12		13	13	12	15	Matières colorantes et produits tannants	53
25	-24	26	23	19	24	34	27	24		28	31	31	31	Produits médicaux et pharmaceutiques	54
11	11	12	11	8	9	11	9	9		10	11	11	12	Produits aromatiques, produits de toilette et d'entretien	55
4	4	5	5	5	5	3	4	4		2	5	3	3	Engrais manufacturés	56
1	1	1	1	1	1	1	1	1		1	1	1	1	Explosifs	57
28	27	29	26	22	27	30	25	25		26	26	30	31	Matières plastiques, cellulose régénérée, résines artif.	58
23	26	27	25	22	24	27	23	26		29	28	27	30	Produits chimiques n.d.a.	59
582	606	641	639	545	663	754	647	686		708	721	718	806	Articles manufacturés classés par matières	6
18	17	17	20	21	21	22	18	17		17	16	16	19	Cuirs et peaux tannés et articles, pelleteries apprêtées	61
11	11	12	12	10	13	14	13	13		12	13	18	17	Articles en caoutchouc, n.d.a.	62
12	12	12	12	11	13	14	11	11		11	12	12	13	Articles en bois et liège, sauf les meubles	63
64	70	68	66	60	70	78	64	66		67	67	74	76	Papier, carton et articles en papier ou carton	64
66	70	66	67	55	73	83	76	72		75	75	80	78	Fils, tissus, articles confectionnés en textiles, etc...	65
62	83	88	72	63	56	80	73	67		60	52	61	73	Articles en matières minérales sauf en métaux, n.d.a.	66
71	75	86	83	72	89	109	104	119		132	121	131	151	Fonte, fer et acier	67
243	233	257	270	225	291	312	251	282		295	326	284	334	Métaux non ferreux	68
33	35	35	36	28	37	41	36	38		37	31	43	44	Articles manufacturés en métal	69
169	166	169	169	151	193	216	179	171		169	178	196	216	Articles manufacturés divers	8
4	4	5	4	4	5	6	5	5		5	5	5	6	App. sanitaires, art. hygiène, chauffage, éclairage	81
7	7	7	7	5	7	8	8	8		7	7	8	9	Meubles	82
1	1	1	1	1	2	2	1	1		1	1	1	2	Articles de voyage, sacs à main et similaires	83
41	37	34	40	40	52	60	41	33		42	46	51	52	Vêtements	84
7	5	5	6	5	7	6	4	4		6	7	7	6	Chaussures	85
53	55	54	54	42	58	61	56	58		53	56	60	66	App. scientifiques, photocopie, optique, horlogerie	86
57	56	64	57	54	62	72	65	61		55	56	63	75	Articles manufacturés, n.d.a.	89
82	33	55	68	55	69	61	49	60		40	43	48	47	PRODUITS ET TRANSACTIONS NON CLASSÉS AILLEURS	9

1) Les totaux par divisions ne comprennent pas les données confidentielles.

CST- Waren- klasse Teil oder Abschnitt 1)	Warenbenennung	1958	1960	1963	1966	1967	1968	1969	1968	1969				1970
									IV	I	II	III	IV	I
0 - 9	AUSFUHR EXTRA-EWG INSGESAMT	15 872	19 483	21 618	27 083	29 406	35 290	39 227	9 766	8 892	9 901	9 602	10 798	10 383
0 + 1	NAHRUNGS- UND GENUSSMITTEL	1 519	1 636	1 953	2 257	2 377	2 510	2 629	636	601	647	628	750	729
0	Nahrungsmittel	1 283	1 372	1 644	1 885	1 971	2 061	2 139	518	504	522	502	612	618
00	Lebende Tiere	13	24	24	22	21	26	34	9	7	6	6	14	10
01	Fleisch und Fleischwaren	162	186	166	182	190	196	216	51	44	52	54	65	67
02	Molkereierzeugnisse und Eier	197	237	275	355	385	383	356	96	89	87	85	95	93
03	Fisch und Fischwaren	34	36	35	48	49	49	55	14	13	13	13	16	17
04	Getreide und Getreideerzeugnisse	218	231	400	489	466	531	561	101	128	135	144	154	188
05	Obst und Gemüse	359	336	409	441	471	453	509	130	121	133	103	151	130
06	Zucker und Zuckerwaren	128	126	140	95	83	98	85	35	23	17	17	27	29
07	Kaffee, Tee, Kakao, Gewürze und Waren daraus	84	29	85	91	129	147	151	43	37	36	37	42	39
08	Futtermittel, ausgen. ungemahlenes Getreide	28	34	48	68	85	92	90	20	22	23	21	24	24
09	Verschiedene Nahrungsmittelzubereitungen	56	61	59	95	92	86	83	20	20	20	21	23	21
1	Getränke und Tabak	235	264	309	372	406	449	490	118	96	125	127	138	111
11	Getränke	197	223	275	329	361	397	434	102	85	112	114	123	97
12	Tabak und Tabakwaren	24	24	35	43	44	52	52	16	11	13	13	15	14
3	MINERALISCHE BRENNSTOFFE	913	922	1 040	1 133	1 171	1 318	1 413	342	320	333	384	381	365
32	Kohle, Koks und Briketts	172	142	142	110	105	111	103	33	26	24	25	28	25
33	Erdöl und Erdöldestillationserzeugnisse	730	765	873	994	1 026	1 172	1 266	301	280	298	350	338	325
34	Erdgas und Industriegase	8	10	11	25	30	29	33	7	10	8	6	9	10
35	Elektrischer Strom	3	5	13	7	7	9	18	2	4	4	3	7	6
2 + 4	ROHSTOFFE	563	714	881	1 076	1 095	1 138	1 183	310	287	291	287	314	310
2	Rohstoffe, ausgen. mineralische Brennstoffe	473	627	801	977	999	1 035	1 080	284	261	264	264	288	283
21	Häute, Felle und Pelzfelle, roh	32	49	50	65	57	58	66	16	17	20	14	16	22
22	Ölsaaten und Ölfrüchte	7	7	15	16	12	10	11	2	2	2	2	4	6
23	Rohkautschuk, natürl., synthet. oder regeneriert	6	28	50	83	89	98	121	29	28	31	29	33	31
24	Holz und Kork	39	48	47	54	53	49	52	13	11	14	13	14	13
25	Zellstoff und Papierabfälle	13	16	12	13	15	15	20	5	7	5	5	5	6
26	Spinnstoffe und Abfälle von Spinnstoffen	183	224	316	340	340	350	347	93	91	89	83	84	84
27	Natürliche Düngemittel u. mineral. Rohstoffe	62	91	127	163	172	183	177	50	40	43	44	49	42
28	Erze und Metallabfälle	24	35	38	61	67	69	71	18	16	19	15	21	20
29	Tierische und pflanzliche Rohstoffe, a.n.g.	107	125	144	183	193	201	213	59	52	40	59	62	62
4	Tierische und pflanzliche Fette und Öle	90	87	80	98	96	103	103	27	26	27	24	26	27
41	Tierische Fette und Öle	12	12	14	11	9	7	7	2	2	2	2	2	2
42	Pflanzliche Öle	55	52	46	59	56	60	58	16	15	16	13	14	15
43	Öle und Fette, verarbeitet und Wachse	17	19	20	28	31	36	38	9	8	10	10	10	10
7	MASCHINEN UND FAHRZEUGE	5 146	6 579	7 760	11 252	12 119	13 907	16 069	3 952	3 551	4 124	3 877	4 496	4 199
71	Nichtelektrische Maschinen	2 035	2 599	3 484	5 233	5 893	6 570	7 453	1 850	1 637	1 886	1 845	2 085	1 982
72	Elektrische Maschinen und Apparate	852	1 062	1 472	2 114	2 313	2 564	2 996	729	659	743	741	853	824
73	Fahrzeuge	2 175	2 814	2 803	3 892	3 909	4 770	5 589	1 365	1 254	1 487	1 291	1 557	1 393
5, 6, 8	ANDERE INDUSTRIELLE ERZEUGNISSE	7 523	9 496	9 734	13 307	14 477	16 014	17 500	4 415	4 028	4 389	4 315	4 751	4 646
5	Chemische Erzeugnisse	1 574	1 998	2 422	3 487	3 794	4 296	4 698	1 139	1 149	1 187	1 153	1 201	1 263
51	Chemische Grundstoffe und Verbindungen	417	555	709	1 083	1 198	1 340	1 458	349	361	368	356	372	384
52	Mineralteere und Destillationserzeugnisse	9	11	8	11	16	19	17	5	4	4	5	4	5
53	Farb- und Gerbstoffe	121	163	208	303	323	373	423	102	97	101	108	118	116
54	Medizinische und pharmazeutische Erzeugnisse	207	250	307	465	500	593	673	166	158	173	165	177	177
55	Kosmetika, Seifen, Putz-, Wasch- u. Reinigungsm.	108	136	165	222	242	264	286	70	67	74	71	74	76
56	Chemische Düngemittel	349	328	356	385	402	396	349	88	120	85	77	66	93
57	Sprengstoffe	15	16	23	28	27	29	34	8	7	10	9	8	10
58	Kunststoffe, regen. Zellulose und Kunstharze	158	255	369	570	641	776	908	219	209	225	229	245	253
59	Chemische Erzeugnisse, a.n.g.	141	192	275	418	442	495	539	125	127	142	133	138	150
6	Bearb. Waren nach Beschaffenheit gegliedert	4 772	5 850	5 303	7 112	7 656	8 362	8 965	2 314	2 043	2 272	2 174	2 466	2 391
61	Leder, Lederwaren und zugerichtete Pelzfelle	72	88	109	157	156	179	203	51	49	53	48	53	52
62	Kautschukwaren, a.n.g.	145	191	213	285	316	361	359	102	85	100	84	90	97
63	Holz- und Korkwaren, ausgen. Möbel	71	91	91	109	117	165	135	53	30	35	33	37	34
64	Papier, Pappe und Waren daraus	127	161	179	246	268	292	324	84	73	80	77	93	87
65	Garne, Gewebe und Textilwaren	1 031	1 265	1 346	1 548	1 629	1 753	1 963	495	450	493	485	534	489
66	Waren aus mineralischen Stoffen, a.n.g.	409	516	592	836	888	970	1 103	263	248	267	269	319	273
67	Eisen und Stahl	1 735	2 176	1 654	2 148	2 459	2 580	2 798	697	637	723	669	768	799
68	NE-Metalle	363	412	411	817	799	925	848	238	202	201	204	242	233
69	Metalwaren	627	695	721	964	1 023	1 130	1 221	327	270	318	305	328	327
8	Verschiedene bearbeitete Waren	1 177	1 648	2 009	2 709	3 027	3 357	3 837	962	835	930	988	1 084	992
81	San. u. hyg. Art., Heizkessel f. Zentralh., Beleucht.	44	54	58	94	97	105	124	32	28	29	31	37	32
82	Möbel	45	61	72	109	120	148	171	43	39	45	41	47	46
83	Reiseartikel, Täschnerwaren und dergleichen	35	41	41	53	58	65	73	19	15	18	20	20	16
84	Bekleidung	242	353	459	538	554	603	650	163	142	148	183	178	167
85	Schuhe	83	138	170	218	301	374	451	101	110	104	120	117	141
86	Feinmech., optische u. photochem. Erzeugn. Uhren	307	411	508	703	769	852	970	252	207	239	241	285	256
89	Bearbeitete Waren, a.n.g.	421	558	696	998	1 134	1 208	1 397	353	295	348	353	401	334
9	WAREN U. VORGÄNGE, NICHT NACH BESCH. GEGL.	209	135	250	381	386	403	433	111	106	117	110	105	133

1) In den Summen der Abschnitte sind vertrauliche Angaben nicht enthalten.

A = Nicht saisonbereinigte Angaben
B = Saisonbereinigte Angaben

A = Chiffres non corrigés des variations saisonnières
B = Chiffres corrigés des variations saisonnières

Zeitraum Période	EWG — CEE				France		Belg.-Lux.		Nederland		Deutschland (BR) (1)		Italia (2)	
	Intra		Extra		A	B	A	B	A	B	A	B	A	B
import														
1958 = 100	1960	152		127		117		129		128		143		159
	1961	174		134		128		134		141		154		183
	1962	198		149		143		146		150		176		210
	1963	230		165		163		165		165		189		255
	1964	261		176		186		187		190		211		237
	1965	292		185		187		204		199		244		238
	1966	324		197		214		228		214		250		275
	1967	344		199		222		229		223		243		308
	1968	409		222		258		267		250		287		329
	1969	507		249		313		313		297		342		390
1963 = 100	1958	43		61		61		60		60		53		39
	1961	76		82		78		81		86		82		70
	1962	86		91		88		88		91		93		82
	1964	113		107		114		113		115		112		92
	1965	127		112		115		123		120		130		93
	1966	141		120		131		138		129		133		107
	1967	145		121		136		139		135		129		120
	1968	178		135		159		161		151		152		129
	1969	218		152		191		188		178		181		152
	1968 II	165		128				153		146		145		129
	1968 III	176		134		153		152		150		158		127
	1968 IV	205		146		187		178		162		167		142
	1969 I	207		143		187		175		166		170		143
	1969 II	221		155		205		191		179		179		153
	1969 III	210		148		100		103		103		104		108
	1969 IV	233		163		113		104		106		111		109
	1970 I	232		160		198		194		186		194		167
	1970 II					213				208		208		185
	1970 J	221		165		189		180		185		195		182
	1970 F	224		153		195		200		181		184		152
	1970 M	250		162		209		204		193		203		165
	1970 A	266		176		227		220		198		217		181
	1970 M	227		167		183		185		204		192		181
	1970 J					229				223		215		194
	1970 J					201				201				193
export														
1958 = 100	1960	152		125		138		126		126		131		148
	1961	174		129		147		132		131		139		178
	1962	198		130		149		148		138		146		199
	1963	230		135		163		166		148		159		206
	1964	261		148		174		187		170		176		242
	1965	292		164		190		214		182		191		294
	1966	324		178		203		223		195		213		336
	1967	344		191		214		232		210		232		363
	1968	409		216		240		271		238		267		434
	1969	507		232		276		320		282		302		469
1963 = 100	1958	43		74		62		60		68		63		49
	1961	76		95		91		80		89		88		87
	1962	86		96		91		89		93		92		96
	1964	113		109		107		113		115		111		117
	1965	127		121		117		129		123		120		143
	1966	141		131		125		134		132		134		163
	1967	149		141		132		140		142		145		176
	1968	178		160		148		163		161		168		210
	1969	218		172		171		192		192		190		230
	1968 II	165		150				160		156		154		207
	1968 III	176		161		150		155		162		169		211
	1968 IV	205		177		164		183		176		196		231
	1969 I	207		159		163		185		175		173		226
	1969 II	221		175		173		192		190		191		246
	1969 III	210		172		157		184		191		190		230
	1969 VI	233		183		189		209		211		205		217
	1970 I	232		176		196		203		202		190		225
	1970 II					208				218		206		250
	1970 J	221		170		185		202		202		176		228
	1970 F	224		169		190		194		193		187		209
	1970 M	250		188		212		213		212		209		239
	1970 A	266		193		217		242		223		214		251
	1970 M	227		180		180		196		208		193		249
	1970 J					227				223		212		249
	1970 J					219				209				258

(1) Neue Reihe von 1962 an.
(2) Neue Reihe von 1969 an.

(1) A partir de 1962, nouvelle série.
(2) A partir de 1969, nouvelle série.

Zeitraum Période	EWG CEE	France (1)	Belg.- Lux.	Neder- land (1)(2)	Deutsch- land (BR) (1)(2)	Italia (3)	EWG CEE	France (1)	Belg.- Lux.	Neder- land (1)(2)	Deutsch- land (BR) (1)(2)	Italia (3)
DURCHSCHNITTSWERTE						VALEUR MOYENNE						
import						export						
1958 = 100	1960	96	96	98	98	96	91	98	97	98	99	96
	1961	96	93	99	100	97	89	99	96	97	103	91
	1962	95	93	98	99	95	89	100	97	96	104	91
	1963	95	95	98	100	94	91	100	98	96	104	95
	1964	97	96	100	103	94	94	103	102	98	107	96
	1965	99	98	99	104	97	95	104	104	98	109	95
	1966	99	99	100	104	98	96	104	106	101	108	93
	1967	99	99	99	104	97	97	104	105	100	108	93
	1968	97	96	99	103	95	96	103	104	99	109	91
	1969	100	98	102	104	100	98	105	106	104	109	96
1963 = 100	1958	105	105	102	100	106	110	100	102	104	96	105
	1961	101	99	102	100	103	98	99	98	101	98	96
	1962	100	98	100	99	101	98	100	99	100	99	96
	1964	102	101	102	103	100	104	103	104	102	103	101
	1965	104	103	101	104	103	105	104	106	102	105	100
	1966	104	104	102	104	104	106	104	108	105	104	98
	1967	104	104	101	104	103	107	104	107	104	104	98
	1968	102	101	101	103	101	106	103	106	103	105	96
	1969	105	103	104	104	106	108	105	108	108	105	101
	1968 II	103	102	100	102	102	106	102	104	103	104	96
	1968 III	101	101	100	103	99	106	102	106	102	104	93
	1968 IV	102	101	101	103	101	106	103	108	102	106	97
	1969 I	103	102	103	102	103	107	103	109	105	103	99
	1969 II	104	103	104	103	105	108	104	111	106	105	100
	1969 III	104	100	103	103	104	108	104	103	108	105	102
	1969 IV	108	113	104	106	111	109	109	107	113	106	103
	1970 I	109	105	108	110	111	109	109	106	111	108	105
	1970 II		106		110	112	109		109		108	108
	1970 J	108	105	104	109	110	108	107	102	108	108	104
	1970 F	109	106	110	110	110	110	110	108	113	108	105
	1970 M	109	106	110	110	112	110	110	108	114	108	105
	1970 A	110	107	109	110	111	110	110	109	109	108	106
	1970 M	111	106	114	110	112	110	110	109	109	108	107
	1970 J		105		109	112	108		110		108	110
	1970 J		107		111		108		102		109	110
TERMS OF TRADE						VERHÄLTNIS DER VOLUMEN						
TERMES DE L'ÉCHANGE						RAPPORT DES VOLUMES						
export:import						export:import						
1958 = 100	1960	102	101	100	101	103	103	99	119	100	98	91
	1961	103	103	97	102	108	101	97	115	99	93	97
	1962	105	104	98	104	109	102	93	104	102	92	94
	1963	105	103	98	104	111	104	90	100	101	90	80
	1964	106	106	98	104	111	101	92	93	100	90	101
	1965	105	105	99	105	110	99	95	101	105	92	121
	1966	105	107	101	104	110	96	94	94	98	91	120
	1967	105	106	101	104	110	96	99	96	101	94	116
	1968	106	108	100	106	111	94	100	93	102	95	131
	1969	105	108	102	105	110	97	97	89	103	97	120
1963 = 100	1958	95	97	102	96	90	96	111	100	99	111	126
	1961	98	95	99	98	97	97	109	115	99	103	123
	1962	100	101	100	100	98	98	103	104	101	102	117
	1964	101	103	100	100	100	97	102	93	99	100	127
	1965	100	102	101	101	99	95	106	101	104	102	152
	1966	100	104	103	100	99	92	104	94	97	101	151
	1967	100	103	103	100	99	92	110	96	100	104	145
	1968	101	105	102	102	100	90	111	93	101	105	164
	1969	100	105	104	101	99	93	108	89	102	108	151
	1968 II	99	102	103	102	99	90	110		104	107	160
	1968 III	100	105	102	101	101	88	111	119	102	108	166
	1968 IV	101	107	101	103	99	91	112	87	102	109	163
	1969 I	100	107	101	102	99	93	107	87	106	106	158
	1969 II	100	108	103	102	97	93	107	85	101	106	161
	1969 III	100	102	105	102	99	94	108	90	100	110	154
	1969 IV	101	95	108	99	102	95	108	96	102	110	134
	1970 I	101	101	103	99	98	96	106	99	104	109	135
	1970 II		103		99	101	99		98		105	135
	1970 J	100	100	104	99	101	97	102	98	112	109	126
	1970 F	101	103	102	98	103	95	106	98	97	107	137
	1970 M	100	97	104	98	101	96	110	101	104	110	145
	1970 A	99	102	101	98	101	97	108	96	110	113	139
	1970 M	101	103	105	98	101	97	106	99	105	102	137
	1970 J		105		99	101	102		99		100	128
	1970 J		96		98		102		109		104	134

(1) Auf Basis der Dollarwerte errechnete Indices der Durchschnittswerte; Abweichungen von Indices, die auf nationalen Währungen basieren, sind durch Änderungen der Umrechnungskurse bedingt.

(2) Neue Reihe von 1967 an.
(3) Neue Reihe von 1969 an.

(1) Indices de la valeur moyenne en termes de dollars; ces indices diffèrent des indices en termes de monnaie nationale par suite de modifications des taux de change.

(2) A partir de 1967, nouvelle série.
(3) A partir de 1969, nouvelle série.

TAB. 5

**ÉVOLUTION DU COMMERCE
INTRA- ET EXTRA-CEE DES PAYS MEMBRES**
(valeurs courantes)

MIO \$

Zeitraum Période	import						export					
	EWG/CEE	France	Belg./Lux.	Nederland a)	Deutsch- land (BR) a)	Italia	EWG/CEE	France	Belg./Lux.	Nederland a)	Deutsch- land (BR) a)	Italia
AUSTAUSCH INTRA-EWG						ECHANGES INTRA-CEE						
Ø 12 Monate nichtbereinigte Werte						Ø 12 mois chiffres bruts						
1958	556	102	122	127	158	57	572	95	115	111	201	51
1959	674	114	135	146	205	74	681	127	127	133	228	66
1960	846	154	158	173	252	109	854	170	159	154	281	90
1961	977	175	178	210	286	128	991	202	174	171	336	109
1962	1 118	210	194	224	333	158	1 130	226	205	188	376	135
1963	1 311	261	224	257	362	209	1 327	258	245	224	454	149
1964	1 505	314	263	306	425	197	1 532	291	292	269	493	188
1965	1 704	335	289	332	555	192	2 735	343	329	297	526	241
1966	1 910	404	334	361	578	233	1 936	384	358	313	610	272
1967	2 014	448	332	379	572	283	2 042	392	369	334	667	281
1968	2 368	551	381	429	697	310	2 409	454	438	399	778	340
1969	3 020	717	477	519	905	402	3 035	590	565	499	964	416
Ø 3 Monate bereinigte Werte						Ø 3 mois chiffres ajustés						
1969 II	3 024	744	472	515	894	399	3 017	597	542	481	951	434
III	3 078	741	495	518	894	410	3 120	586	601	507	1 001	423
IV	3 193	718	498	562	977	438	3 226	626	614	546	1 045	398
1970 I	3 311	701	527	563	1 077	451	3 317	669	589	598	1 045	419
II	3 751	781	550	633	1 107	523	3 615	705	688	602	1 155	470
Monatliche bereinigte Werte						chiffres mensuels ajustés						
1969 J	3 155	806	519	515	890	410	3 143	594	587	499	1 008	445
A	2 993	707	445	512	882	410	3 034	574	584	513	986	397
S	3 087	712	522	529	911	409	3 182	589	633	515	1 008	428
O	3 306	752	524	582	1 035	416	3 323	636	621	554	1 112	385
N	3 142	711	475	538	947	447	3 223	614	609	541	1 043	418
D	3 132	692	496	568	950	451	3 131	627	613	535	979	391
1970 J	3 305	687	499	561	1 105	460	3 326	681	586	576	1 008	457
F	3 398	724	565	591	1 099	425	3 359	677	585	591	1 100	396
M	3 231	692	516	536	1 026	469	3 267	649	596	611	1 027	405
A	3 780	854	576	624	1 172	529	3 872	739	722	628	1 244	478
M	3 745	641	494	610	1 015	481	3 318	645	632	573	1 031	438
J	3 727	849	580	666	1 135	558	3 655	755	710	604	1 190	493
J		791		626	1 092	540		714			1 225	474
HANDEL EXTRA-EWG						COMMERCE EXTRA-CEE						
Ø 12 Monate nichtbereinigte Werte						Ø 12 mois chiffres bruts						
1958	1 346	365	140	176	455	211	1 326	332	140	157	533	164
1959	1 351	310	152	182	501	204	1 421	341	148	167	590	175
1960	1 620	369	172	205	590	285	1 624	402	156	182	671	214
1961	1 705	381	174	217	618	307	1 702	400	153	188	722	240
1962	1 863	416	186	222	690	348	1 720	388	155	194	729	253
1963	2 056	467	202	240	723	424	1 802	416	158	193	764	272
1964	2 238	525	231	282	793	407	2 015	459	174	215	859	309
1965	2 382	527	242	290	901	423	2 258	494	203	236	966	359
1966	2 563	585	264	307	924	483	2 452	524	212	250	1 068	398
1967	2 576	584	266	316	874	536	2 636	556	217	275	1 144	444
1968	2 797	609	313	346	983	547	2 941	602	243	296	1 292	509
1969	3 268	709	353	397	1 172	636	3 268	645	272	331	1 457	563
Ø 3 Monate bereinigte Werte						Ø 3 mois chiffres ajustés						
1969 II	3 299	759	352	391	1 135	640	3 299	640	272	324	1 457	590
III	3 289	713	358	406	1 196	670	3 352	661	283	342	1 499	594
IV	3 309	703	375	434	1 259	650	3 391	647	293	345	1 555	534
1970 I	3 578	744	367	451	1 321	675	3 520	717	283	347	1 599	579
II	3 861	820	382	492	1 402	751	3 789	753	292	361	1 717	643
Monatliche bereinigte Werte						chiffres mensuels ajustés						
1969 J	3 251	715	361	369	1 201	663	3 584	711	302	314	1 555	635
A	3 157	700	348	413	1 139	648	3 246	628	267	357	1 491	548
S	3 460	723	364	437	1 247	699	3 225	643	280	354	1 452	598
O	3 628	735	403	431	1 363	616	3 493	637	304	369	1 625	513
N	3 281	662	338	418	1 199	671	3 425	623	298	325	1 576	588
D	3 419	712	383	454	1 216	663	3 254	682	277	340	1 465	502
1970 J	3 655	771	332	456	1 323	741	3 458	726	276	350	1 496	633
F	3 585	760	394	461	1 334	633	3 619	706	293	354	1 688	553
M	3 494	700	374	436	1 307	651	3 484	718	280	336	1 613	552
A	3 949	851	426	448	1 454	721	3 828	773	315	366	1 694	617
M	3 726	719	349	497	1 332	771	3 589	673	268	355	1 622	650
J	3 908	891	370	532	1 420	761	3 949	812	294	363	1 835	662
J		813		474	1 388	749		736		361	1 861	640

a) Nouveau taux de change : mars 1961 pour les Pays-Bas et l'Allemagne (RF); août 1969 pour la France; octobre 1969 pour l'Allemagne (RF).

5

TAB. 6

ÉVOLUTION DU COMMERCE DE LA CEE
avec les principales zones
(valeurs courantes)

MIO \$

Zeitraum Période	import						export					
	EWG-CEE	France a)	Belg.-Lux.	Nederland a)	Deutsch- land (BR) a)	Italia	EWG-CEE	France a)	Belg.-Lux.	Nederland a)	Deutsch- land (BR) a)	Italia
EAMA						EAMA						
1958	913,4	578,8	194,9	38,7	75,4	45,6	713,0	477,0	128,6	30,8	49,4	27,2
1959	853,7	454,6	207,8	42,2	88,4	60,7	584,7	383,8	98,5	27,0	47,2	28,2
1960	949,5	460,3	277,7	40,8	98,3	72,3	602,8	443,8	68,6	22,8	43,3	24,3
1961	940,6	485,5	244,8	41,6	92,5	76,3	671,2	501,4	54,3	28,5	56,1	30,8
1962	929,9	512,5	200,2	37,7	92,7	86,7	665,5	501,1	60,3	25,1	49,3	29,7
1963	989,3	541,6	190,3	46,3	112,7	98,4	726,2	538,5	61,6	26,6	63,4	36,0
1964	1 149,6	609,7	227,2	55,6	158,2	98,9	820,7	583,4	86,2	32,9	78,4	39,9
1965	1 146,4	547,0	233,9	53,5	160,8	151,1	827,5	565,6	93,6	36,4	81,1	50,8
1966	1 319,1	600,2	340,9	54,1	170,6	153,4	846,9	570,0	93,9	39,1	84,7	59,1
1967	1 308,0	609,9	291,9	61,9	179,8	164,5	952,8	627,3	82,4	50,7	92,9	72,6
1968	1 466,4	613,8	374,9	98,5	217,8	161,4	1 019,2	649,2	104,2	66,4	118,8	80,5
1969	1 717,2	667,3	479,7	121,9	248,1	200,2	1 116,9	663,7	124,8	91,5	149,7	87,3
1968 II	355,6	145,9	90,6	23,5	51,0	44,5	212,2	127,5	24,6	14,1	24,1	21,9
III	339,9	152,6	77,8	20,9	53,4	34,2	161,1	125,7	15,9	15,9	30,5	19,5
IV	378,1	154,8	95,9	27,7	56,1	43,6	299,2	193,9	27,7	19,0	37,5	20,9
1969 I	433,9	180,3	107,1	33,5	70,7	42,3	286,2	175,4	30,2	26,4	36,9	17,2
II	446,2	182,3	121,1	31,7	58,9	52,2	287,4	174,2	31,8	21,8	34,5	25,1
III	396,5	140,0	124,2	28,8	51,7	51,8	255,7	145,6	29,5	21,9	35,7	22,9
IV	441,3	165,2	127,5	27,8	66,8	54,0	287,3	168,1	33,3	21,3	42,6	22,0
1970 I	488,3	176,0	142,2	36,2	78,0	56,0	299,5	181,4	37,2	15,7	39,1	26,0
II	513,3	192,7	143,6	38,4	65,9	72,7	319,7	192,4	38,4	15,4	40,2	33,3
1969 A	110,7	41,7	27,8	10,1	15,9	15,2	70,6	39,1	9,2	5,1	11,1	6,1
S	145,4	51,5	50,8	9,3	18,0	15,8	82,9	45,1	8,9	9,5	11,7	7,7
O	161,9	53,4	58,3	8,1	21,6	20,5	99,0	55,5	12,1	7,7	14,9	8,8
N	130,8	57,0	28,2	11,0	20,2	14,4	91,1	51,4	12,3	7,8	11,8	7,7
D	148,6	54,4	41,1	9,0	25,0	19,1	98,5	60,7	10,4	5,8	16,0	5,5
1970 J	156,0	57,9	32,4	14,1	29,9	21,7	99,3	58,9	12,6	5,3	13,9	8,6
F	177,0	54,6	72,3	7,5	21,0	21,6	98,1	59,4	11,3	5,7	13,1	8,7
M	155,4	63,5	37,3	14,6	27,1	12,9	102,5	63,1	13,7	4,8	12,2	8,7
A	184,0	70,3	54,1	8,3	24,4	26,4	110,3	67,5	14,1	5,3	13,4	10,1
M	159,1	53,9	47,5	16,0	18,8	22,8	93,8	55,0	11,7	4,4	12,0	10,6
J	165,4	68,4	37,2	13,5	22,7	23,6	114,8	69,7	11,9	5,8	14,8	12,6
J	158,0	58,8	47,7	11,1	19,8	20,6	114,7	71,9	14,4	5,2	14,3	8,9
A		51,6		10,1	21,5	21,7		50,6		6,9	11,8	9,1
NICHTASSOZIIERTES AFRIKA DER KLASSE 2 b)						AFRIQUE NON ASSOCIÉE DE LA CLASSE 2 b)						
1958	1 048,1	415,0	62,0	120,3	305,9	144,8	940,7	361,4	77,8	113,6	241,4	146,4
1959	1 121,3	365,4	73,9	146,2	353,3	182,5	979,5	375,2	66,7	108,6	292,4	136,6
1960	1 158,0	368,5	74,8	142,3	379,2	193,2	1 212,0	448,6	69,6	141,2	388,1	164,5
1961	1 160,0	340,6	89,2	161,7	375,9	192,6	1 150,7	412,9	64,6	141,5	346,6	185,1
1962	1 301,5	361,5	100,9	173,6	412,5	253,0	1 147,5	371,0	86,6	155,8	330,0	204,0
1963	1 609,5	463,7	110,8	194,7	525,0	315,3	1 286,7	426,6	65,6	138,4	392,0	263,9
1964	1 938,5	495,9	149,3	236,5	754,1	302,6	1 323,7	452,6	69,1	136,5	423,2	242,3
1965	2 195,6	563,1	158,3	242,6	919,3	312,2	1 529,7	480,9	91,2	166,8	451,3	339,5
1966	2 428,0	635,0	157,4	261,8	974,4	399,2	1 537,0	470,8	85,3	165,8	463,7	351,2
1967	2 449,6	612,1	199,5	281,5	871,7	484,8	1 599,0	485,5	86,8	157,5	477,6	391,7
1968	2 823,3	586,4	198,1	316,4	1 114,1	608,3	1 661,3	487,7	96,9	156,0	486,2	434,4
1969	3 439,8	743,8	215,9	414,7	1 255,3	810,1	1 798,1	539,6	97,9	195,8	546,0	418,8
1968 II	697,7	144,6	48,4	71,2	265,9	167,5	375,4	98,8	21,7	34,5	111,8	108,7
III	683,6	127,5	53,6	78,7	278,0	145,8	425,7	129,5	22,2	39,7	125,8	108,6
IV	745,6	146,6	49,8	87,4	297,0	164,7	452,4	133,7	25,0	43,6	131,7	118,4
1969 I	856,5	201,6	54,8	89,2	328,5	182,3	432,0	137,3	25,6	48,2	117,3	103,6
II	898,6	211,6	62,5	96,0	321,6	207,0	439,2	136,1	18,9	47,7	122,6	114,0
III	811,0	148,5	51,3	111,5	284,1	215,7	442,9	120,6	25,0	51,5	142,3	103,5
IV	873,1	181,3	47,3	118,0	321,3	205,1	482,4	144,0	28,6	48,3	163,8	97,8
1970 I	875,5	164,0	51,5	128,4	336,9	194,8	346,7	76,4	19,2	38,6	123,4	89,1
II	910,3	142,0	49,8	141,1	342,1	235,3	412,3	71,4	31,9	46,8	151,0	111,3
1969 A	252,4	41,9	16,8	35,3	99,0	59,5	131,0	29,5	6,4	15,5	45,5	34,0
S	276,8	55,5	16,4	37,7	90,6	76,7	138,1	33,9	8,6	20,2	47,0	28,4
O	288,0	60,0	16,0	44,2	105,4	62,4	160,7	46,2	9,0	16,8	56,2	32,4
N	290,0	51,2	18,0	38,0	109,4	73,5	155,5	42,3	11,4	17,9	49,7	34,3
D	295,5	70,1	13,7	36,1	106,4	69,2	166,2	55,2	7,7	14,3	57,9	31,1
1970 J	314,0	68,4	17,2	43,9	111,7	72,8	119,5	28,1	6,8	15,3	38,7	30,6
F	277,6	47,0	15,4	45,0	107,3	63,0	108,0	26,2	5,9	10,0	41,6	24,3
M	284,9	49,5	19,0	39,6	117,9	58,9	119,2	22,1	6,5	13,3	43,1	34,2
A	295,5	39,3	22,0	43,5	119,2	71,4	131,9	26,8	8,2	14,6	47,6	34,7
M	308,6	48,1	13,6	49,3	112,1	85,6	129,9	17,7	9,0	16,9	45,1	41,1
J	306,7	53,8	15,4	48,3	110,8	78,4	143,8	26,8	8,0	15,2	58,3	35,5
J	273,9	44,1	19,2	38,3	102,4	69,7	145,2	27,2	7,5	14,8	58,9	36,8
A		48,9		48,5	98,4	61,0		18,5		18,6	52,2	29,1

a) Nouveau taux de change : mars 1961 pour les Pays-Bas et l'Allemagne (RF); août 1969 pour la France; octobre 1969 pour l'Allemagne (RF).

b) Excl. Maroc et Tunisie à partir du 1.1.70.

Ohne Marokko und Tunesien vom 1.1.70 an.

6

ENTWICKLUNG DES EWG-HANDELS
mit den wichtigsten Gebieten
(tatsächliche Werte)

TAB. 6

MIO \$

Zeitraum Période	import						export					
	EWG-CEE	France a)	Belg.-Lux.	Niederland a)	Deutsch- land (BR) a)	Italia	EWG-CEE	France a)	Belg.-Lux.	Niederland a)	Deutsch- land (BR) a)	Italia
MITTEL- UND SÜDAMERIKA						AMÉRIQUE CENTRALE ET DU SUD						
1958	1 647,0	216,7	152,2	272,9	788,8	216,5	1 604,2	223,0	179,9	204,5	722,3	274,6
1959	1 691,0	222,7	151,8	268,1	818,3	230,0	1 611,6	248,1	165,2	205,8	737,1	255,5
1960	1 873,4	259,2	177,1	258,0	885,9	293,3	1 693,3	281,2	154,0	198,4	785,4	274,3
1961	1 894,9	254,3	172,0	281,3	909,6	277,7	1 860,1	299,0	143,7	210,5	898,2	308,5
1962	2 222,9	308,8	202,9	286,0	1 073,2	352,0	1 783,5	302,5	138,1	205,9	820,8	316,1
1963	2 267,8	332,5	213,4	286,9	949,9	485,0	1 566,5	275,8	108,0	158,0	708,5	316,3
1964	2 465,0	381,7	220,3	290,9	1 025,5	546,6	1 676,4	278,6	142,5	172,7	755,4	327,2
1965	2 615,5	383,1	224,6	290,7	1 166,3	550,8	1 706,6	266,4	146,5	159,7	811,5	322,5
1966	2 731,3	392,4	247,7	276,0	1 145,8	669,5	1 905,9	317,1	145,3	182,7	938,8	322,0
1967	2 808,1	399,2	293,7	346,5	1 088,8	680,0	2 053,6	334,4	154,2	190,0	997,1	377,9
1968	2 679,8	358,5	306,6	314,8	1 095,3	604,6	2 326,5	413,8	163,0	201,6	1 093,7	454,4
1969	3 165,8	470,0	301,8	352,0	1 297,5	744,5	2 577,2	447,9	173,8	236,0	1 187,0	532,6
1968 II	681,3	85,0	81,3	77,5	282,2	155,2	540,3	84,1	45,0	47,5	251,1	112,7
III	667,0	85,9	71,9	71,5	265,8	171,9	586,5	102,3	37,7	55,4	278,3	112,7
IV	682,7	93,1	71,1	75,1	278,0	165,4	652,0	120,1	42,1	52,3	308,1	129,3
1969 I	741,2	112,2	69,5	87,7	298,8	173,0	600,3	115,5	43,2	52,0	277,3	112,3
II	804,9	129,7	74,6	98,6	315,3	186,7	632,2	117,1	41,5	58,8	285,7	129,2
III	810,9	108,6	80,8	79,7	346,3	196,3	652,5	97,1	43,5	65,5	303,9	142,5
IV	807,7	118,6	77,6	85,9	337,0	188,5	691,4	117,0	46,0	59,7	320,1	148,7
1970 I	793,3	123,0	77,4	95,9	317,6	179,4	643,4	110,7	48,3	54,9	301,0	128,4
II	988,7	146,0	103,4	114,8	417,1	207,4	738,9	144,7	46,5	73,9	323,9	149,8
1969 A	258,2	33,2	29,5	23,1	114,3	58,2	195,9	28,0	13,9	22,4	95,8	35,8
S	292,1	36,9	24,0	31,2	124,5	75,6	211,7	28,7	16,0	24,1	97,2	45,6
O	284,2	38,1	27,2	28,5	125,5	64,9	249,5	35,5	17,2	23,6	116,1	57,0
N	268,3	36,9	27,8	28,4	109,5	65,6	209,1	31,6	14,8	19,1	90,5	53,1
D	254,9	43,0	22,4	29,1	102,5	57,9	229,6	46,8	13,3	17,0	113,5	38,9
1970 J	268,2	39,4	25,5	31,2	97,6	74,5	210,5	32,0	18,3	21,0	97,4	41,9
F	249,0	46,9	25,3	27,5	96,3	53,0	209,0	35,5	11,7	16,5	104,0	41,3
M	275,8	36,8	26,1	37,2	123,7	52,0	223,7	43,2	18,2	17,5	99,6	45,3
A	300,5	43,4	35,4	35,9	129,2	56,6	239,5	46,3	15,0	21,5	103,3	53,4
M	321,7	46,4	30,3	33,1	135,8	76,0	225,5	34,2	15,0	24,1	101,2	51,0
J	366,0	56,1	37,2	45,8	152,0	74,8	273,0	64,1	15,9	28,2	119,4	45,4
J	302,6	44,5	34,1	36,5	122,3	65,3	254,3	46,2	16,5	21,0	122,3	48,3
A		42,7		38,3	118,2	72,3		38,8		18,9	109,9	47,3
WESTASIEN						ASIE OCCIDENTALE						
1958	1 802,8	606,9	161,6	311,2	294,2	429,0	693,1	110,1	77,5	74,7	329,0	101,8
1959	1 746,1	552,9	157,6	264,9	368,9	401,9	709,4	124,3	67,9	95,6	322,4	99,2
1960	1 828,5	460,4	160,3	305,8	461,2	440,8	815,6	140,1	92,4	108,5	345,8	128,8
1961	1 851,4	422,1	147,8	325,9	501,5	454,0	811,5	149,1	80,6	98,5	357,8	125,4
1962	1 926,3	435,4	140,3	319,9	547,0	483,7	764,9	139,1	87,8	95,4	308,0	134,7
1963	2 131,4	481,3	199,4	341,5	550,3	558,8	822,7	165,0	89,7	93,3	333,6	140,3
1964	2 306,5	527,0	219,2	371,3	548,2	640,8	966,4	211,5	108,4	113,9	352,7	179,9
1965	2 528,0	603,2	231,0	364,7	539,0	790,2	1 090,0	201,8	107,9	118,6	443,8	218,0
1966	2 637,4	608,3	216,8	388,7	573,7	850,0	1 258,8	228,1	114,3	129,0	524,4	262,9
1967	2 912,6	694,4	193,6	423,5	665,2	935,9	1 298,6	260,0	101,3	138,0	537,7	261,7
1968	3 325,7	767,9	345,9	500,7	776,1	935,1	1 617,9	359,0	130,9	150,2	655,0	322,8
1969	3 351,4	726,8	357,5	570,5	708,9	987,7	1 718,0	319,5	151,2	158,1	724,7	364,5
1968 II	812,7	158,4	86,5	127,7	203,8	236,3	368,6	80,2	33,1	36,4	142,6	76,3
III	814,2	175,7	86,6	142,6	184,9	224,8	390,6	87,1	29,9	36,3	158,0	79,3
IV	877,6	217,3	98,8	111,5	185,5	264,4	455,0	101,4	36,9	37,8	184,7	94,2
1969 I	846,2	184,7	93,0	113,1	181,1	274,4	415,2	83,5	35,3	43,1	162,5	90,7
II	832,5	205,2	86,6	141,3	169,9	229,5	429,4	77,2	37,8	35,1	181,6	97,7
III	772,6	143,4	87,7	147,8	169,8	223,8	413,7	68,9	36,8	37,6	177,9	92,6
IV	898,1	191,4	90,2	168,3	188,2	259,9	458,5	88,5	41,5	42,4	202,7	83,5
1970 I	869,4	199,9	81,4	165,0	178,9	244,3	445,4	88,3	39,2	43,0	190,4	84,6
II	907,3	192,6	78,1	203,8	192,8	240,0	455,9	90,6	56,9	37,5	185,0	86,0
1969 A	252,1	43,8	29,3	49,6	58,0	71,5	123,6	18,1	9,1	11,3	56,6	28,5
S	274,1	58,2	26,4	58,3	54,7	76,6	134,1	20,9	12,1	13,6	57,0	30,5
O	290,1	65,1	32,2	48,0	70,2	74,6	157,4	29,5	13,9	16,2	71,1	26,7
N	290,0	55,8	29,6	58,6	57,2	88,8	147,0	26,4	15,0	13,8	58,8	33,0
D	315,3	68,3	28,3	61,8	60,4	96,4	155,3	32,3	12,1	12,4	72,9	25,6
1970 J	303,0	68,1	23,7	60,0	58,4	92,7	146,0	28,1	12,5	15,7	60,7	29,0
F	280,2	73,2	24,6	56,5	54,3	71,7	144,7	31,6	11,4	12,9	64,0	24,9
M	286,5	58,9	33,1	48,5	66,1	79,8	154,9	28,7	15,4	14,4	65,8	30,7
A	318,4	79,2	29,0	63,1	65,3	81,7	153,3	32,8	14,3	13,3	64,7	28,3
M	319,2	56,4	31,7	77,5	67,7	85,8	139,3	22,3	16,9	12,7	57,1	30,3
J	268,4	56,2	16,6	63,3	59,8	72,5	156,4	35,4	18,8	11,5	63,2	27,4
J	291,5	47,3	38,0	52,7	69,8	83,6	157,6	30,8	18,3	12,4	66,8	29,3
A		64,9		67,4	64,7	92,3		23,4		17,5	57,6	27,2

a) Neuer Umrechnungskurs : März 1961 für die Niederlande und Deutschland (BR); August 1969 für Frankreich; Oktober 1969 für Deutschland (BR).

TAB. 6

ÉVOLUTION DU COMMERCE DE LA CEE
avec les principales zones
(valeurs courantes)

MIO \$

Zeitraum Période	import						export					
	EWG-CEE	France a)	Belg.-Lux.	Nederland a)	Deutsch- land (BR) a)	Italia	EWG-CEE	France a)	Belg.-Lux.	Nederland a)	Deutsch- land (BR) a)	Italia
ANDERE LÄNDER DER KLASSE 2 (FERNER OSTEN)						AUTRES PAYS DE LA CLASSE 2 (EXTREME ORIENT)						
1958	779,4	175,3	55,2	153,3	291,7	103,8	1 026,8	185,5	91,0	127,6	507,9	114,7
1959	759,2	149,2	51,8	153,0	308,8	96,4	926,4	152,4	78,1	138,5	481,0	76,4
1960	963,1	203,1	60,7	153,5	408,7	137,0	1 138,0	186,6	105,7	157,6	553,4	134,6
1961	898,6	167,0	71,8	132,0	390,8	137,0	1 180,9	175,6	109,7	166,3	582,4	146,9
1962	867,6	166,1	72,1	112,5	370,1	146,8	1 068,1	171,2	82,3	147,0	536,5	131,0
1963	911,2	170,7	74,1	116,6	397,2	152,7	1 132,5	177,0	93,4	154,2	575,8	132,2
1964	1 073,6	185,5	98,9	203,0	433,2	153,0	1 272,4	186,2	100,8	172,1	638,3	175,0
1965	1 143,1	183,6	104,8	212,5	493,0	149,3	1 450,2	196,6	121,2	195,2	739,7	197,4
1966	1 246,3	216,2	120,2	206,3	542,2	161,3	1 548,5	222,8	142,6	199,4	743,6	240,1
1967	1 142,8	183,7	123,7	214,2	463,5	157,6	1 558,6	224,8	139,8	206,0	745,2	242,8
1968	1 186,5	180,6	131,2	194,9	518,6	161,2	1 642,4	247,7	145,5	196,4	771,7	281,1
1969	1 458,7	247,5	155,4	208,0	637,9	209,8	1 829,3	336,2	168,6	207,0	848,7	268,9
1968 II	261,8	35,3	31,9	39,7	118,0	37,0	395,7	48,9	35,9	53,0	180,3	77,7
1968 III	294,3	44,2	29,7	45,0	131,6	43,7	416,0	64,8	32,7	49,2	203,7	65,6
1968 IV	326,6	57,2	36,1	46,1	144,9	42,3	415,0	64,5	41,1	43,8	195,7	69,9
1969 I	374,0	60,9	45,7	61,4	159,8	46,2	426,9	76,7	38,7	44,9	196,9	69,6
1969 II	343,9	59,6	40,2	48,1	144,8	51,2	424,3	84,5	35,8	45,6	190,4	68,0
1969 III	358,9	59,7	33,5	46,0	160,7	58,9	470,2	85,4	37,5	58,4	219,8	69,1
1969 IV	380,9	66,4	36,0	52,5	172,6	53,5	507,6	88,6	56,9	58,1	241,9	62,1
1970 I	399,3	64,4	34,3	57,9	187,0	55,7	459,3	75,6	48,0	49,3	218,1	68,3
1970 II	386,3	59,8	33,7	60,2	170,9	61,6	473,0	63,8	45,3	60,6	229,3	73,9
1969 A	106,0	14,5	12,2	14,5	50,6	14,2	142,9	24,9	13,1	18,3	69,0	17,6
1969 S	136,4	22,6	11,4	17,8	60,2	24,3	160,6	23,2	11,6	22,2	77,3	26,2
1969 O	133,7	20,2	12,3	18,5	66,4	16,3	170,2	27,2	13,4	22,0	83,5	24,1
1969 N	120,3	22,6	12,0	15,2	54,8	15,7	162,9	24,7	20,3	19,6	79,5	18,7
1969 D	127,1	23,1	12,3	18,7	51,5	21,5	173,2	36,1	22,9	16,3	78,6	19,3
1970 J	135,4	22,4	12,2	18,9	62,5	19,3	151,0	23,6	16,0	18,9	70,4	22,1
1970 F	126,9	20,0	10,5	19,4	59,2	17,8	143,5	26,6	13,1	16,9	68,7	18,3
1970 M	136,9	22,0	11,4	19,6	65,2	18,6	165,0	25,7	18,9	13,5	79,0	27,9
1970 A	137,4	20,9	12,3	18,7	64,4	21,1	154,6	21,6	16,0	21,1	75,4	20,4
1970 M	119,1	18,9	10,8	19,7	47,8	21,9	149,9	17,7	15,4	20,4	69,7	26,7
1970 J	129,9	19,9	10,7	21,8	58,7	18,6	166,9	24,5	12,4	19,1	84,1	26,8
1970 J	119,5	16,4	10,5	18,1	54,0	20,6	160,2	21,8	14,9	14,4	88,5	20,5
1970 A		14,1		19,1	49,8	17,7		20,9		18,9	71,3	17,8
OSTEUROPA b)						EUROPE ORIENTALE b)						
1958	677,7	173,9	56,9	77,5	266,6	102,9	625,7	145,6	62,3	51,7	277,3	88,8
1959	823,3	160,4	74,4	110,4	323,2	154,8	710,7	158,4	60,1	58,4	314,2	119,5
1960	975,0	154,6	77,5	97,4	380,5	265,0	991,9	220,6	96,5	62,6	440,3	171,8
1961	1 077,3	166,5	87,2	104,2	412,5	307,0	1 098,5	234,9	93,2	78,0	476,4	215,9
1962	1 201,8	197,4	101,7	99,1	472,2	331,4	1 170,5	267,1	86,7	76,4	504,2	236,1
1963	1 362,8	250,9	113,7	120,4	453,2	424,5	1 079,7	226,0	73,5	71,9	438,6	269,7
1964	1 359,5	259,1	117,4	125,3	486,7	371,1	1 212,6	234,8	77,2	73,9	551,2	275,5
1965	1 572,9	272,3	120,6	150,8	589,2	440,0	1 416,0	300,9	93,5	104,4	587,7	329,5
1966	1 800,4	347,9	136,3	150,5	650,4	515,3	1 676,2	387,1	119,8	116,5	695,8	357,0
1967	2 011,5	360,7	136,3	158,7	666,3	689,5	2 101,7	438,1	155,7	179,6	883,2	445,1
1968	2 122,0	373,4	152,1	175,4	762,8	658,3	2 373,2	557,2	145,8	179,0	945,1	546,2
1969	2 451,3	449,7	154,9	215,3	925,5	705,8	2 698,2	556,4	148,1	211,2	1 115,9	666,6
1968 II	487,2	76,2	35,9	37,8	163,6	173,7	521,9	90,5	39,8	46,1	205,6	138,9
1968 III	517,3	90,7	33,0	42,7	192,1	158,7	589,4	153,6	32,7	39,2	232,9	131,0
1968 IV	608,1	112,9	45,3	47,5	228,3	174,2	676,4	151,9	35,3	54,9	278,8	155,5
1969 I	548,6	117,3	33,6	47,2	191,5	159,0	596,9	124,2	37,0	46,7	243,4	145,6
1969 II	572,6	108,2	35,3	49,6	198,5	181,1	687,8	140,3	40,6	60,6	256,6	189,7
1969 III	612,6	101,8	41,1	56,6	234,8	178,3	655,8	126,6	31,7	52,4	281,6	163,4
1969 IV	716,4	120,9	45,0	61,9	301,1	187,5	755,3	162,2	39,6	51,4	334,3	167,8
1970 I	637,7	101,8	38,3	45,1	255,0	197,5	734,5	152,3	46,0	51,5	315,3	169,4
1970 II	665,8	111,6	43,3	51,6	240,3	219,0	782,1	173,0	43,3	51,4	317,5	196,9
1969 A	180,9	28,4	13,7	20,3	69,3	49,2	185,1	29,8	7,5	16,0	88,6	43,2
1969 S	218,8	32,9	14,9	19,1	82,2	69,7	225,7	41,1	13,4	18,4	94,0	58,7
1969 O	234,6	40,4	14,2	21,3	100,4	58,3	233,3	46,2	11,7	19,9	109,4	46,1
1969 N	235,2	34,3	14,9	18,8	95,9	71,3	234,5	46,6	15,9	15,8	92,9	63,2
1969 D	241,4	42,0	15,3	21,8	104,4	57,9	286,8	68,5	12,1	15,6	132,3	58,3
1970 J	238,6	39,4	13,1	18,6	95,3	72,3	224,8	40,5	15,1	15,2	98,1	55,9
1970 F	199,0	32,4	12,2	13,7	82,1	58,6	234,0	50,0	14,9	16,3	98,5	54,3
1970 M	200,5	30,1	13,4	12,9	77,6	66,6	275,8	61,8	16,0	20,0	118,7	59,3
1970 A	227,1	40,4	14,5	15,3	83,5	73,5	260,4	55,3	14,9	16,0	110,9	63,3
1970 M	200,6	31,9	14,0	16,3	70,2	68,2	255,4	51,3	12,5	17,8	102,6	71,1
1970 J	237,5	38,9	14,7	20,0	86,6	77,3	264,1	65,5	15,0	17,1	104,0	62,5
1970 J	235,5	34,7	15,2	17,8	95,1	72,7	273,0	53,1	15,5	16,9	126,0	61,5
1970 A		33,6		15,9	86,4	60,7		36,8		17,0	109,0	50,1

a) Nouveau taux de change : mars 1961 pour les Pays-Bas et l'Allemagne (RF); août 1969 pour la France; octobre 1969 pour l'Allemagne (RF).

b) Voir note 4 du tableau 2.

6

Werte : Tausend Dollar

Indices : Vergleichszeitraum des Vorjahres = 100

import

JAN.-JULI 1970		JAN.-JULI. 1970		EWG - CEE (1)		France (2)		Belg. - Lux.		Nederland		Deutschland (BR) (1)(2)		Italia	
Code	Ursprung - Origine	1 000 \$	Indices	1 000 \$	Indices	1 000 \$	Indices	1 000 \$	Indices	1 000 \$	Indices	1 000 \$	Indices	1 000 \$	Indices
-0	MONDE	50722.602	118	11002.191	107	6469.791	114	7558.853	123	17104.181	123	8587.586	121		
.01	INTRA-CEE	24563.451	118	5352.309	104	3801.193	117	4249.335	120	7636.935	125	3523.681	128		
.02	EXTRA-CEE	26159.151	117	5649.882	111	2668.601	111	3309.517	126	9467.246	121	5063.905	116		
-1	CLASSE 1	15143.214	121	2992.366	116	1592.014	112	1950.571	126	5983.346	125	2634.967	120		
.11	ALLEE	6145.690	114	1148.017	108	845.364	100	845.364	119	2552.251	120	924.592	114		
.12	AUT.EUR.OCCID.	1650.828	123	328.273	117	116.638	108	145.284	124	679.563	123	381.070	131		
.15	AMERIQUE DU NORD	5867.291	129	1227.311	129	622.988	136	833.919	134	2144.376	134	1038.697	116		
.19	AUT.CLASSE 1	1479.405	122	288.765	103	166.922	97	125.954	131	607.156	130	290.608	149		
-2	CLASSE 2	9287.201	112	2364.174	107	979.611	108	1227.353	130	2822.164	114	1893.899	109		
.20	.ADN	2166.133	112	1120.404	107	364.841	120	114.444	114	330.341	111	236.103	127		
.21	.EAMA	1162.485	114	427.484	104	336.282	123	85.701	115	163.715	111	149.303	130		
.22	.DOM	89.976	102	81.298	100	1.667	168	1.667	138	474.507	114	3.459	114		
.23	.TOM	108.714	105	53.716	153	1.667	168	1.667	109	25.906	125	11.777	154		
.24	.ALGERIE	519.155	109	392.361	113	9.944	61	2.267	96	89.927	101	24.656	112		
.25	.MAROC TUNISIE	289.803	106	165.545	96	16.696	131	10.538	123	50.136	122	46.898	117		
.26	AUT.AFRIQUE	2059.127	117	350.090	119	119.898	98	307.879	117	781.436	111	499.824	116		
.27	AMERIQUE C. SUD	2024.547	115	313.451	112	214.789	122	247.879	117	856.289	119	452.077	107		
.28	AUT.CLASSE 2	2024.547	107	439.713	101	201.667	95	221.268	143	644.490	108	567.992	98		
.29	AUT.CLASSE 2	905.154	109	140.516	98	78.626	82	136.174	111	411.930	116	137.908	117		
-3	CLASSE 3	1794.337	114	291.040	97	105.818	117	111.962	100	667.777	128	528.745	121		
.31	EUROPE ORIENTALE	1794.337	114	291.040	97	96.173	117	111.962	110	96.173	128	489.173	122		
.32	AUT.CLASSE 3	165.249	101	42.929	89	8.903	94	16.918	97	57.421	113	39.878	104		
-9	DIVERS NON CL.	24.407	79	2.311	39	1.157	59	184	26	13.964	99	6.791	84		
001	FRANCE	5067.836	119			1119.160	120	577.188	113	2245.813	118	1125.675	127		
002	BELGIQUE-LUXBG.	4535.356	121	1255.260	109			1290.340	116	1649.227	133	360.529	132		
003	PAYS-BAS	4009.445	121	644.416	98	935.973	116			2068.213	131	360.843	133		
004	ALLEMAGNE RF	7674.068	119	2431.486	109	1494.032	117	2051.916	127			1696.634	128		
005	ITALIE	3276.746	108	1021.147	93	252.025	104	329.892	111	1673.682	120				
022	ROYAUME-UNI	2331.993	113	504.283	102	380.680	96	438.630	127	670.044	121	338.353	114		
024	IRLANDE	15.667	109	2.896	92	184	31	1.741	217	1.741	217	2.307	131		
026	IRLANDE (EIRE)	83.337	111	26.597	122	17.632	73	9.960	164	21.696	109	7.452	253		
028	NORVEGE	429.593	126	41.983	107	33.834	117	43.507	116	275.537	106	3.459	114		
030	SUEDE	1121.865	133	224.827	108	131.135	113	164.615	115	474.507	114	126.781	120		
032	FINLANDE	338.134	115	61.025	111	28.135	100	58.240	125	149.172	114	41.562	127		
034	DANEMARK	417.965	109	48.129	100	23.787	101	49.187	122	235.127	111	61.145	102		
036	SUISSE	1097.107	113	260.893	109	69.802	89	93.727	119	479.426	117	193.269	114		
038	AUT.IONE	613.905	115	37.955	98	19.789	113	42.288	189	360.289	119	153.379	114		
040	PORTUGAL	118.185	118	28.991	105	16.723	110	16.723	119	44.785	124	15.798	124		
042	ESPAGNE	504.687	129	153.370	116	37.372	123	40.623	178	188.643	133	84.679	158		
044	GIBRALTAR	6.268	102	112	509	10	67	37	336	3.35	43	74	58		
046	MALTE	6.517	111	1.169	98	57	268	1.350	172	2.045	111	2.374	88		
048	YUGOSLAVIE	379.018	124	31.470	106	7.298	127	13.320	119	159.320	128	168.850	122		
050	GREECE	194.012	121	24.470	102	15.463	144	11.977	124	99.803	120	42.694	126		
052	TURQUIE	144.374	124	30.776	144	9.944	128	9.977	90	59.849	127	33.828	123		
054	EUROPE NDA	537.891	111	481	93	38.999	147	31.080	92	190.992	111	163.751	120		
056	U.R.S.S.	537.891	119	113.073	98	18.996	100	34.996	78			20.132	123		
058	EUROPE EST	230.306	121	23.088	98	12.013	107	15.217	133	100.174	143	66.169	112		
060	POLOGNE	230.306	121	36.533	98	12.013	107	15.217	133	100.174	143	66.169	112		
062	TSCHECOSLOVAQUIE	206.553	115	21.753	99	11.799	113	19.624	110	108.501	122	44.876	111		
064	HONGRIE	170.142	123	15.511	78	6.407	83	12.273	95	66.060	144	70.251	134		
068	ROUMANIE	293.123	121	28.537	93	4.828	152	6.913	160	83.567	125	85.804	104		
070	ALBANIE	5.599	172	10.590	110	3.873	135	4.995	180	4.307	27	3.725	204		
070	ALBANIE	5.599	172	10.590	110	3.873	135	4.995	180	4.307	27	3.725	204		
200	AFR.NORD ESPAGN.	13.882	89	3.634	85	1.162	98	1.844	138	6.221	95	714	87		
204	MAROC	227.868	109	13.075	100	14.162	117	10.369	142	38.426	110	25.450	112		
208	.ALGERIE	519.155	109	392.361	113	9.944	61	2.267	96	89.927	101	24.656	112		
212	.TUNISIE	61.935	101	26.129	82	2.432	792	2.12	140	11.684	103	21.478	122		
216	LIBYE	1073.134	118	176.982	133	62.807	107	152.577	185	385.218	99	295.550	120		
220	EGYPTE	104.031	110	16.245	112	7.587	151	8.196	87	36.981	117	35.022	101		
224	SUDAN	56.984	106	9.697	112	1.768	98	2.288	98	24.811	110	20.218	98		
228	.MAURITANIE	38.303	96	13.785	96	6.518	93	6.508	27	9.154	109	8.538	106		
232	.MALI	4.388	181	3.647	185	5	31	5	54	95	328	539	253		
236	.HAUTE-VOLTA	3.778	129	1.928	89		NS		4	400	78	1.649	231		
240	.NIGER	19.775	107	16.211	90		NS		3	909	241	2.645	239		
244	.TCHAD	10.941	94	8.434	121		NS		3	734	52	42.654	88		
248	.SENEGAL	68.118	96	55.175	95	1.312	201	4.151	159	4.208	96	3.272	67		
252	GAMBIE	4.231	54	1.074	45			1.555	4	2.401	183	601	143		
256	GUINEE PORTUGAISE	2.084	84	1.57	83		194		44	785	53	156	111		
260	GUINEE	5.638	110	1.075	126		75		44	1.055	136	156	111		
264	SIERRA LEONE	13.612	96	1.365	159		72		11	3.381	90	1.014	387		
268	LIBERIA	110.633	119	13.195	165		68		103	8.864	93	1.933	128		
272	.COTE-D'IVOIRE	233.992	107	118.129	102	6.571	88	8.622	111	57.843	134	17.331	129		
276	GHANA	53.352	99	2.087	61	4.129	98	13.622	103	51.796	111	43.874	130		
280	.SUDAN	56.984	106	9.697	112	1.768	98	2.288	98	24.811	110	20.218	98		
284	.DAHOMY	16.448	140	9.701	120	11.15	15	7.830</							

TAB. 7

RÉSEAU DU COMMERCE DE LA CEE

import

Valeurs : millier de dollars

Indices : même période de l'année précédente = 100

JAN.-JULI 1970		EWG - CEE (1)		France (2)		Belg. - Lux.		Nederland		Deutschland (BR) (1)(2)		Italia		
Code	Origine - Origine	1 000 \$	Indices	1 000 \$	Indices	1 000 \$	Indices	1 000 \$	Indices	1 000 \$	Indices	1 000 \$	Indices	
400	ETATS-UNIS	5216.923	127	1111.646	129	546.202	135	744.359	130	1889.708	130	925.008	114	
404	CANADA	650.368	145	115.665	129	76.786	150	89.560	182	254.668	145	113.689	137	
408	ST-PIERRE ET MIQU	76.777	498	90	62	3.570	106	6.872	NS	28.727	NS	758	NS	
412	MEXIQUE	31.850	89	10.686	92	1.284	97	2.406	105	19.959	104	26.960	79	
416	GUATEMALA	14.312	101	1.418	125	4.7	276	9.579	104	1.595	77	1.673	107	
420	HONDURAS BRIT	25.073	63	987	230	681	73	969	68	16.599	58	5.837	72	
424	HONDURAS	38.836	108	296	73	1.255	100	1.990	120	36.009	109	2.86	106	
428	SALVADOR	17.499	84	2.477	73	1.464	100	2.239	131	11.313	103	1.719	57	
432	NICARAGUA	30.236	169	1.522	141	2.388	163	3.188	122	14.654	148	6.473	188	
436	COSTA RICA	19.753	192	25	42	1.313	459	488	136	15.120	191	2.807	171	
444	PANAMA	602	NS	23	329	35	NS	2	200	342	NS	200	NS	
448	CANAL PANAMA	27.049	138	8.498	115	2.433	172	7.216	226	2.160	158	6.742	109	
452	CUBA	7.888	110	2.869	99	2.339	131	3.01	103	4.13	103	2.066	114	
456	HAITI	8.259	243	901	148	3.078	245	1.522	553	1.250	209	1.500	199	
458	REP. DOMINICAINE	29.223	107	28.581	106	32	46	232	78	376	NS	2	67	
462	GUADELOUPE	29.034	79	28.132	81	60	105	60	7	183	47	652	42	
464	MARTINIQUE	2.935	121	3.198	153	177	53	626	135	1.842	169	96	44	
468	JAMAÏQUE	2.472	176	3.538	155	63	22	30	56	1.899	147	2	2	
472	JAMAÏQUE OCCIDENT.	6.904	114	554	189	136	17	1.105	252	1.109	131	2.000	94	
474	TRINIDAD, TOBAGO	2.218	57	151	213	821	49	53	20	1.120	62	73	99	
478	ARUBA	13.506	127	994	377	328	280	6.864	115	4.561	136	759	81	
480	CURACAO	94.892	114	4.784	77	6.885	80	19.503	110	61.095	130	2.588	82	
484	COLOMBIE	161.682	123	24.388	101	6.043	114	16.043	114	58.795	149	31.626	99	
488	VENEZUELA	5.313	104	1.621	104	31.580	74	4.40	215	4.60	215	1.17	117	
492	GUYANA (ANC. BR.)	33.444	116	2.097	93	318	119	8.717	111	14.159	117	8.153	132	
496	SURINAM	32.439	38	244	23	158	243	37	617	20	372	91	5.997	84
500	GUYANE FR.	181.804	109	2.627	158	1.999	118	21.199	75	20.372	91	8.997	84	
504	PEROU	466.838	120	95.718	131	44.835	123	52.065	110	176.29	118	97.571	128	
508	BRESIL	309.258	142	53.976	106	18.485	209	14.579	171	162.760	147	59.477	142	
512	CHILI	17.886	135	1.415	98	8.323	181	1.081	385	6.853	101	214	184	
516	BOLIVIE	10.890	130	3.097	159	1.094	176	1.391	95	13.512	106	896	236	
520	PARAGUAY	40.419	119	5.929	99	3.78	74	3.78	74	13.927	119	14.378	146	
524	URUGUAY	449.759	113	64.558	121	54.986	114	73.609	123	109.224	126	153.342	100	
528	ARGENTINE	21.312	106	1.714	86	333	66	1.433	87	14.492	112	3.250	85	
600	CHYPRE	54.481	139	4.492	98	3.169	80	3.169	80	30.802	143	4.210	78	
604	SYRIE	370.196	96	120.219	80	9.606	51	5.398	57	3.293	145	202.690	110	
608	IRAN	347.854	113	48.652	93	42.659	59	82.466	214	128.875	122	45.202	120	
612	TRAK	7.400	90	22.702	96	7	6	99	169	6.334	89	308	118	
616	AFGHANISTAN	129.354	109	22.920	100	20.633	74	13.539	121	59.928	102	12.141	157	
620	JORDANIE	447.284	112	76.849	164	40.362	83	98.408	140	99.353	87	132.312	109	
624	ARABIE SAOUDITE	424.262	106	91.646	122	50.781	182	125.260	138	31.923	127	124.652	68	
628	KOWEÏT	5.734	180	17.26	103	13.452	318	4.308	98	521	30	867	NS	
632	BAHREIN	61.540	107	17.859	103	15.886	290	10.941	143	2.753	168	16.535	68	
636	KATAR	166.643	107	51.18	79	15.886	290	25.886	194	61.374	119	11.779	NS	
640	MASC. OMAN, TR. OMAN	960	174	81	29	434	NS	32	320	195	45	218	89	
644	YEMEN	7.811	257	1.814	NS	2.366	238	1.536	NS	952	249	1.443	95	
648	YEMEN DU SUD	73.418	104	13.117	85	13.813	99	6.193	99	25.198	108	15.097	131	
652	PAKISTAN	115.149	99	24.322	80	20.293	74	10.798	97	48.898	131	16.278	93	
656	UNION INDIENNE	18.945	99	3.617	87	3.617	87	2.98	91	7.188	108	4.486	101	
660	CEYLAN, MALDIVES	7.899	114	338	82	1.842	145	1.2	240	6.21	96	876	44	
664	NEPAL	7.343	64	727	46	6.02	30	952	91	4.188	82	84	51	
668	UNION BIRMANE	78.144	119	8.494	91	6.105	176	23.874	136	28.634	117	11.037	103	
672	THAÏLANDE	704	150	388	180	1	NS	51	78	28	157	29	66	
676	LAOS	4.233	159	2.997	82	88	69	180	110	718	114	250	49	
680	VIETNAM NORD	8.514	108	5.713	123	95	60	705	98	949	148	1.052	61	
684	VIETNAM SUD	1.012	91	13.328	96	10.129	93	28.245	88	58.255	107	11.055	106	
688	CAMBODGE	181.579	123	44.865	108	6.887	86	9.952	143	46.171	137	44.124	130	
692	INDONESIE	24.289	138	3.864	151	2.565	87	8.527	132	7.378	211	2.775	93	
696	MALAYSIA	34.586	56	3.884	58	1.369	22	7.191	57	19.367	66	2.775	40	
700	SINGAPOUR	10.230	93	3.179	147	137	54	643	79	5.123	81	948	79	
704	PHILIPPINES	489	46	157	52	107	23	31	NS	178	60	16	123	
708	TIMOR PORT, MACAO	154.600	100	41.814	88	7.155	105	16.562	107	50.200	105	38.868	95	
712	MONGOLIE, REP. POP.	9.456	128	1.970	429	1.632	105	274	15	6.815	239	1.65	65	
716	CHINE, REP. POP.	23.131	153	1.954	107	734	189	3.496	119	11.201	162	5.746	186	
720	COREE DU NORD	693.779	144	102.906	109	62.940	117	78.266	135	313.362	146	139.205	246	
724	COREE DU SUD	67.670	163	2.471	230	2.775	166	9.943	226	42.707	144	9.774	207	
728	JAPON	195.196	126	6.733	110	10.675	67	21.952	132	104.727	132	11.709	201	
732	TAÏWAN (FORMOSE)	348.968	102	108.251	111	35.344	90	21.537	107	99.821	104	84.015	107	
736	HONG KONG	103.169	95	33.660	83	18.544	102	6.948	116	22.598	91	20.623	113	
740	REP. USA OCEANIE	160	103	47	68	13	650	38	NS	6	600	36	43	
800	OCEANIE BRIT	1.234	282	17	155	1	NS	313	NS	856	223	48	192	
804	NOUV.-HEBRIDES	5.931	186	5.931	186	28	58	1	1	5.488	182	729	357	
808	NOUV.-CALEDONIE	47.987	163	41.742	159	132	42	1	1	357	101	1.266	684	
812	POLYNESIE FR.	195.196	126	6.733	110	10.675	67	21.952	132	104.727	132	11.709	201	
822	EUROPE	33899.057	117	7076.710	105	4690.209	114	5354.528	120	11499.100	123	5318.510	125	
950	SOUT. PROV. BORO	4393.167	114	1406.198	109	532.960	110	427.613	136	1256.096	113	770.300	116	
954	DIVERS NDR	8060.564	125	1601.051	123	839.494	133	1097.099	129	3021.754	128	1501.166	113	
958	NON SPECIFIES	3835.028	113	725.100	101	351.913	95	650.575	132	1223.341	119	884.099	112	
962	PORTS FRANCS	8.107	76	190.830	113	54.057	94	28.857	109	129.926	103	106.717	110	
966	SECRET													
977	SECRET													

(1) Voir note 1 du Tab. 2.

(2) Voir note a) du tab. 5

Werte : Tausend Dollar

Indices : Vergleichszeitraum des Vorjahres = 100

export

JAN.-JULI 1970		EWG - CEE (1)		France (2)		Belg. - Lux.		Nederland		Deutschland (BR) (1)(2)		Italia	
Code	Bestimmung - Destination	1 000 \$	Indices	1 000 \$	Indices	1 000 \$	Indices	1 000 \$	Indices	1 000 \$	Indices	1 000 \$	Indices
.0	MONDE	50617.834	117	10307.323	117	6755.439	119	6571.882	120	19418.446	121	7564.744	106
.01	INTRA-CEE	24858.099	119	5007.845	120	4661.923	122	4117.093	125	1701.034	121	3200.297	105
.02	EXTRA-CEE	25759.735	115	5299.478	114	2093.519	113	2454.789	111	11547.412	120	4364.537	107
.1	CLASSE 1	16932.624	117	2789.981	117	1413.161	109	1651.386	114	8356.089	122	2722.007	108
.11	ALLE	8521.668	119	1383.625	118	712.063	117	1001.908	113	4385.805	123	1038.267	111
.15	EUR. OCCID.	2844.718	120	538.990	118	212.663	116	212.663	116	1293.431	128	692.690	108
.19	AMERIQUE DU NORD	4073.402	107	617.990	108	406.741	92	305.967	115	1883.604	117	859.690	101
.19	AUT. CLASSE 1	1492.836	131	249.876	132	97.413	126	130.848	121	793.249	133	221.450	129
.20	CLASSE 2	6595.482	111	2080.499	108	528.006	125	589.447	109	2286.921	115	1110.611	105
.21	ASIA	1903.752	112	1233.093	112	189.954	128	122.220	110	228.340	111	184.864	126
.22	ASIA	733.883	108	445.795	108	89.954	123	36.326	69	93.615	111	68.193	133
.22	DOM	193.550	110	171.166	108	2.699	150	5.377	107	8.360	143	5.948	105
.23	TOM	195.346	155	96.465	138	6.051	155	54.766	182	21.933	171	16.123	179
.25	ALGERIE	480.828	119	330.017	115	21.132	135	11.369	122	58.959	123	59.751	136
.25	MAROC	818.341	120	189.810	122	15.588	138	14.398	129	45.873	123	34.851	94
.26	AUT. AFRIQUE	903.604	117	174.884	109	58.644	136	100.132	100	33.211	134	236.637	107
.27	AMERIQUE C. SUD	1636.517	111	301.527	110	111.372	114	149.818	115	747.280	111	326.515	108
.28	ASIE OCCIDENTALE	1058.982	106	209.620	109	114.399	129	92.894	102	442.187	108	199.882	90
.29	AUT. CLASSE 2	1092.434	107	161.275	81	108.155	124	124.383	115	535.903	116	162.717	103
.3	CLASSE 3	2009.894	115	428.800	122	117.069	120	132.437	89	867.641	122	463.947	107
.31	EUROPE ORIENTALE	1788.577	117	378.373	118	104.766	120	118.720	96	798.823	127	429.875	108
.32	AUT. CLASSE 3	220.317	103	50.427	171	12.303	122	12.697	54	108.818	96	36.072	99
.9	DIVERS NON CL.	221.739	109	198	87	35.287	94	81.521	121	36.761	99	67.972	113
001	FRANCE	5438.567	104							2446.426	109	981.852	90
002	BELGIQUE-LUXBG.	3954.969	120							1597.327	123	297.995	106
003	PAYS-BAS	298.903	125							2054.516	127	349.459	108
004	ALLEMAGNE RF	7559.453	124									1570.901	117
005	ITALIE	3610.606	134							1772.765	136		
022	ROYAUME-UNI	2090.012	106	408.920	110	239.408	105	475.394	108	688.717	103	277.576	105
024	IRLANDE	128.432	93	25.692	117	12.018	48	18.215	105	58.192	64	12.439	116
026	IRLANDE (ETRE)	128.679	92	25.692	117	12.018	48	18.215	105	58.192	64	12.439	116
028	NORVEGE	501.643	122	57.640	101	57.640	119	682.733	101	286.865	134	36.765	117
030	SUEDE	1292.748	119	155.291	115	133.806	123	163.876	122	731.205	120	108.670	106
032	FINLANDE	384.000	99	50.957	145	31.066	141	37.923	126	234.288	142	29.766	123
034	DANEMARK	818.341	120	111.117	112	111.117	112	37.928	129	461.941	119	76.473	134
036	SUISSE	2310.586	128	497.119	127	137.443	126	123.952	117	196.211	116	356.861	115
038	AUTRICHE	1140.406	124	69.287	125	37.397	128	55.227	107	453.232	128	125.263	111
040	PORTUGAL	341.825	122	81.975	124	26.417	126	20.732	104	155.431	130	57.270	108
042	ESPAGNE	894.296	111	284.792	127	72.018	121	72.514	118	343.282	118	41.988	99
044	GIBRALTAR	29.670	127	3.701	105	1.173	104	1.398	145	5.515	107	1.545	103
046	MALTE	709.425	134	71.924	156	29.234	162	2.901	108	4.683	174	1.545	103
048	YUGOSLAVIE	437.677	113	78.288	119	34.059	114	33.309	93	194.377	119	67.644	106
050	GRECE	14.941	104	14.641	104	17.113	114	13.909	98	112.726	123	75.468	120
052	TURQUIE	672.306	109	161.004	108	32.958	106	25.534	67	253.565	111	199.245	118
054	EUROPE NDA	71.943	119	25.838	157	9.723	110	20.597	111	116.141	139	16.285	96
056	U.R.S.S.	251.452	118	59.178	135	14.090	92	17.969	111	116.141	139	44.045	80
058	ZONE MARK EST	208.903	125	26.704	126	13.060	100	10.619	65	146.509	137	39.976	119
060	POLOGNE	190.275	149	26.704	126	13.060	100	10.619	65	21.895	157	50.237	134
062	TCHOSLOVAQUIE	247.992	111	50.975	108	16.107	132	14.941	80	118.796	126	47.337	93
064	HONGRIE	104.972	118	26.755	109	6.292	233	3.944	88	41.513	109	26.468	89
066	ROUMANIE	7.734	122	98	117	98	117	712	678	1.896	213	4.146	92
068	BULGARIE												
070	ALBANIE												
200	AFR. NORD ESPAGN.	59.865	99	11.757	113	5.425	106	12.219	99	16.924	88	13.540	102
204	MAROC	200.709	113	125.608	115	12.693	131	11.571	140	29.395	97	21.442	103
208	ALGERIE	480.828	119	330.017	115	21.132	135	11.369	122	58.959	123	59.751	136
212	TUNISIE	34.636	105	64.047	108	2.896	177	2.811	98	16.478	156	3.609	82
216	LIBYE	153.317	81	28.115	116	5.913	61	12.562	81	26.005	76	82.814	77
220	EYPTE	170.131	138	38.559	161	3.155	244	12.870	109	20.264	248	4.517	125
224	SOUDAN	22.745	95	3.665	87	2.458	88	3.810	55	9.046	128	3.766	64
228	MAURITANIE	14.274	109	10.372	96	2.106	265	1.98	94	1.227	143	371	149
232	MALI	15.398	159	9.977	145	4.03	135	1.370	56	1.153	71	1.273	90
236	HAUTE-VOLTA	12.797	97	10.672	103	3.229	135	616	540	1.679	182	735	178
240	NIGER	20.526	133	15.887	126	2.63	58	1.423	147	2.698	236	525	98
244	TCHAD	13.257	145	10.358	144	2.295	199	514	136	1.720	154	870	137
248	SENEGAL	72.557	87	55.180	95	2.548	119	3.554	34	6.417	82	4.858	101
252	GAMBIE	12.591	112	3.326	144	88	172	1.58	107	2.81	100	382	53
256	GUINEE PORTUGAISE	4.447	122	894	187	285	172	1.84	107	1.044	129	58	123
260	GUINEE	20.726	276	10.945	211	1.575	865	853	186	2.532	173	4.822	NS
264	SIERRA LEONE	9.821	114	2.836	198	9.989	125	1.731	100	3.133	125	1.132	113
268	LIBERIA	63.729	222	11.183	296	10.075	689	4.828	88	31.605	237	6.038	130
272	COTE-D'IVOIRE	141.947	112	98.226	112	5.263	100	8.711	95	16.387	119	13.063	131
276	GHANA	44.284	130	7.814	227	1.934	149	8.159	44	20.264	137	1.717	110
280	TOGO	16.786	113	10.240	107	6.65	136	1.112	87	3.676	180	4.092	13
284	DAHOMY	22.388	119	15.644	123	1.353	171	1.619	67	2.599	168	1.173	91
288	NIGER	109.722	126	14.175	138	7.453	139	17.731	100	49.559	129	20.804	136
302	CAMEROUN	90.025	113	67.089	117	2.995	90	3.686	108	2.295	83	6.994	134
306	REP. CENTRAFRIC.	16.727	121	12.554	108	539	199	300	60	2.178	230	1.161	211
310	GUINEE EQUATOR.	2.050	381	820	NS	68	139	267	180	800	491	95	96
314	GABON	36.262	112	28.017	110	1.338	122	1.667	105	4.036	132	1.204	96
318	CONGO BRAZZA	34.915	95	28.562	91	1.835	112	1.835	114	3.912			

export

Valeurs : millier de dollars

Indices : même période de l'année précédente = 100

JAN.-JULI 1970		EWG - CEE (1)		France (2)		Belg. - Lux.		Nederland		Deutschland (BR) (1)(2)		Italia	
Code	Bestimmung - Destination	1 000 \$	Indices	1 000 \$	Indices	1 000 \$	Indices	1 000 \$	Indices	1 000 \$	Indices	1 000 \$	Indices
400	ETATS-UNIS	3672.205	107	533.076	108	380.028	93	266.058	116	1708.862	113	784.181	100
404	CANADA	401.497	100	84.414	103	26.713	97	39.909	107	174.742	100	75.419	106
408	ST-PIERRE ET MIQU	1.700	98	1.484	99	5	50	92	79	42	81	417	145
412	MEXIQUE	217.823	106	60.491	99	16.316	114	13.226	83	99.894	115	27.896	105
416	GUATEMALA	22.931	118	2.520	127	2.217	104	2.254	132	13.404	126	2.536	89
420	HONDURAS BRIT	35.043	110	4.330	70	1.359	164	12.850	398	3.728	68	12.776	78
424	HONDURAS	9.040	105	633	101	2.280	94	1.135	76	4.721	94	871	73
428	SALVADOR	19.701	106	1.521	103	2.013	96	3.525	124	10.486	103	2.156	104
432	NICARAGUA	12.541	133	984	148	1.098	103	1.030	200	5.934	112	3.495	186
436	COSTA RICA	22.787	141	1.780	132	2.835	146	3.801	207	11.381	131	2.990	126
440	PANAMA	58.540	87	23.356	126	2.519	127	8.534	149	15.309	64	8.829	52
444	CANAL PANAMA	1.636	89	3.037	94	59	92	294	148	2.738	126	5.764	116
448	CUBA	91.542	140	33.092	105	3.881	133	7.423	203	18.655	161	28.491	189
452	HAITI	7.094	152	2.014	148	747	129	800	121	1.065	94	2.468	263
456	REP. DOMINICAINE	20.588	133	1.993	143	1.784	105	3.597	144	7.499	116	5.715	168
458	SAINT-LOUPE	49.971	112	44.301	112	781	206	1.490	81	2.038	111	1.355	110
462	MARTINIQUE	61.346	113	54.397	112	781	206	1.490	81	2.038	111	1.355	110
464	JAMAÏQUE	19.237	131	3.894	134	1.833	97	3.099	146	6.937	120	3.474	174
468	INDES OCCIDENT.	12.516	128	4.401	124	816	143	4.051	121	2.286	129	962	188
472	TRINIDAD, TOBAGO	11.156	133	2.384	140	1.186	114	3.129	159	2.762	107	1.695	154
474	ARABIE SAUDITE	34.469	137	3.446	177	1.623	153	24.774	133	3.407	368	4.907	640
478	CURACAO	32.638	115	3.039	95	1.623	153	17.075	103	2.738	126	1.605	120
480	COLOMBIE	74.453	141	11.602	283	4.786	133	6.341	91	39.231	118	12.493	253
484	VENEZUELA	177.196	105	24.198	106	13.937	138	13.649	86	78.572	99	46.840	113
488	GUAYANA (ANC. BR.)	5.431	107	685	88	597	121	1.997	99	1.787	123	365	107
492	SURINAM	19.414	116	685	110	1.262	128	3.702	138	9.702	268	5.764	136
496	GUYANE FR.	21.891	97	19.402	97	3.046	149	2.889	110	1.785	91	15.609	155
500	ÉQUATEUR	28.211	109	3.046	149	2.889	110	1.785	91	15.609	107	4.891	106
504	PEROU	82.134	91	8.213	59	7.308	83	6.927	88	40.305	108	19.381	85
508	BRESIL	286.110	107	42.238	111	21.155	115	21.460	98	159.671	109	41.446	94
512	CHILI	101.895	110	16.895	117	8.085	115	6.932	121	58.493	111	15.247	149
516	BOLIVIE	17.550	90	1.401	69	8.083	93	1.236	68	10.871	94	2.646	104
520	PARAGUAY	8.383	84	1.212	122	233	93	271	86	5.646	95	1.021	42
524	URUGUAY	27.589	137	2.888	124	1.441	72	3.521	352	15.152	127	4.587	156
528	ARGENTINE	265.429	117	44.907	131	11.153	111	17.059	109	119.581	123	72.729	104
600	CHYPRE	36.165	117	7.469	139	3.401	161	3.583	89	9.243	109	12.449	113
604	LIBAN	119.529	108	43.516	136	8.009	100	7.609	92	31.211	100	25.228	96
608	SYRIE	44.942	81	9.908	73	4.026	118	3.218	92	14.434	79	13.356	79
612	IRAK	31.293	85	15.817	178	11.420	197	4.388	46	11.300	111	4.368	32
616	IRAN	320.444	109	41.300	112	25.422	133	22.400	129	186.773	120	38.368	96
620	AFGHANISTAN	18.760	83	1.414	72	1.312	130	2.000	51	6.775	93	4.403	35
624	ISRAËL	247.542	116	45.383	115	34.953	131	22.829	121	99.890	117	44.527	102
628	JORDANIE	20.041	108	3.899	153	2.125	90	1.436	80	8.986	106	3.594	108
632	ARABIE SAUDITE	104.356	105	17.245	137	15.772	97	10.717	102	40.771	104	19.896	104
636	KOÛËT	69.027	147	16.827	147	4.800	113	6.239	92	25.976	173	19.239	103
640	BAHREÏN	7.648	111	1.171	80	4.848	79	2.367	117	2.367	117	1.774	111
644	KATAR	6.144	100	1.311	80	1.118	271	1.988	110	1.982	94	1.174	111
648	MASC. OMAN, TR. OMAN	16.813	78	3.200	104	1.988	92	4.022	78	5.264	64	2.339	87
652	YÉMEN	6.783	220	1.597	279	1.988	92	4.022	78	5.264	64	2.339	87
656	YÉMEN DU SUD	8.773	95	1.597	279	1.988	92	4.022	78	5.264	64	2.339	87
660	PAKISTAN	128.332	105	11.842	67	8.301	182	2.885	137	6.257	314	1.315	52
664	INDONÉSIE	158.494	98	14.598	69	23.773	107	6.846	94	66.579	123	29.150	94
668	CEYLAN, MALDIVES	24.231	78	5.713	72	2.740	100	2.032	75	12.306	89	1.440	39
672	NEPAL	9193	84	85	27	5	5	100	256	11.501	89	1.677	304
676	UNION BIRMANE	14.467	80	1.809	149	1.277	131	2.044	81	8.991	76	2.346	74
680	THAÏLANDE	98.318	97	9.377	84	8.980	274	9.247	77	58.050	100	14.644	67
684	LAOS	3.181	90	1.928	84	8	38	59	32	951	108	235	149
688	VIETNAM NORD	559	82	232	59	14	47	52	NS	158	878	103	62
692	VIETNAM SUD	37.534	82	14.232	59	5.917	375	4.541	184	8.534	173	4.213	36
696	CAMBODGE	10.642	61	7.736	45	172	58	2.127	112	2.127	112	514	59
700	INDONÉSIE	106.602	165	10.223	128	4.969	188	28.455	170	48.977	150	14.058	305
704	MALAYSIE	64.156	125	13.352	111	5.853	121	6.878	132	29.082	139	9.011	134
708	SINGAPOUR	81.132	142	11.061	131	7.119	180	13.193	124	36.741	132	15.018	191
712	PHILIPPINES	83.373	125	14.775	104	4.736	54	16.206	126	39.461	186	10.495	118
716	TIMOR PORT., MACAO	216	125	19	158	7	NS	104	135	64	105	1.337	151
720	CHINE, REP. POP.	212.004	118	48.573	225	12.208	122	12.642	76	103.222	108	35.359	100
724	CORÉE DU NORD	7.661	23	1.622	22	81	213	5.379	31	5.379	31	577	52
728	CORÉE DU SUD	64.737	86	13.737	22	1.578	45	4.428	170	37.636	115	6.849	42
732	JAPON	562.823	139	91.077	125	51.061	124	45.737	124	305.425	145	69.563	151
736	TAÏWAN (FORMOSE)	49.130	130	3.033	92	3.525	354	3.523	89	31.972	138	7.137	151
740	HONG KONG	155.605	123	19.290	118	31.251	103	16.504	128	60.715	124	27.845	157
800	AUSTRALIE	323.518	123	42.948	119	15.627	116	40.051	131	171.079	126	53.843	114
804	NOUVELLE-ZÉLANDE	44.540	126	5.249	119	4.067	116	5.644	97	25.393	131	8.581	96
808	REP. USA Océanie	2.905	97	826	85	25	93	553	151	1.405	95	230	121
812	Océanie BRIT.	2.009	128	411	209	108	49	669	154	591	111	260	121
816	NOUVE. HÉBRIDES	1.084	110	1.084	110	1.084	110	1.084	110	1.084	110	1.084	110
818	NOUVE. CALÉDONIE	77.103	184	63.256	183	1.669	206	2.298	162	6.405	237	3.435	145
822	POLYNÉSIE FR.	23.161	120	18.190	118	792	134	764	115	2.452	127	963	138
950	SOUT. PROV. BORD	210.485	109			34.562	94	81.521	121	36.761	99	57.641	111
954	DIVERS NDA	923	74			725	71						
958	NON SPÉCIFIÉS			198	87								
962	PORT. FRANCS	10.331	121									10.331	121
977	SECRET												
981	EUROPE	38014.062											

Werte : Tausend Dollar

Indices : Vergleichszeitraum des Vorjahres = 100

import

JULI-JUILLET 1970		EWG - CEE (1)		France (2)		Belg. - Lux.		Nederland		Deutschland (BR) (1)(2)		Italia	
Code	Ursprung - Origine	1 000 \$	Indices	1 000 \$	Indices	1 000 \$	Indices	1 000 \$	Indices	1 000 \$	Indices	1 000 \$	Indices
.0	MONDE	7435.635	116	1563.282	106	918.213	114	1109.077	124	2531.617	118	1313.446	120
.01	INTRA-CEE	3655.353	116	794.468	98	524.783	114	627.754	122	1144.621	122	563.727	131
.02	EXTRA-CEE	3780.282	116	768.814	114	393.430	113	481.323	128	1386.996	116	749.719	113
.1	CLASSE 1	2241.807	119	423.367	116	224.021	112	300.170	132	893.324	117	400.925	121
.11	ALE	920.898	114	164.722	107	85.163	105	131.104	126	373.162	113	156.747	122
.12	AUT.EUR.OCCID.	240.523	126	46.946	122	14.545	114	20.993	129	104.290	123	53.749	138
.13	AMERIQUE DU NORD	863.648	122	174.694	127	174.694	127	127.784	138	323.567	119	145.992	109
.19	AUT.CLASSE 1	216.738	122	37.005	107	22.792	89	20.289	147	92.305	127	44.437	144
.2	CLASSE 2	1278.764	113	305.549	119	153.295	114	160.762	123	388.915	113	270.243	102
.20	.ADM	291.305	119	53.272	137	51.473	107	15.077	117	24.454	100	31.024	98
.21	.AMA	157.993	114	38.831	107	47.696	107	11.059	118	19.831	112	20.578	99
.22	.DOM	10.755	108	10.501	106	12	NS	NS	NS	NS	NS	11	292
.23	.TOM	19.298	161	13.203	406	111	53	2.311	72	3.368	100	305	16
.24	.ALGERIE	72.041	121	54.489	144	1.683	89	91	58	11.337	75	4.441	99
.25	.MARC TUNISIE	31.216	124	16.245	112	1.976	163	1.595	159	5.811	143	5.589	127
.26	AUT.AFRIQUE	273.864	105	44.446	113	19.224	109	38.342	102	102.424	113	69.727	105
.27	AMERIQUE C. SUD	302.642	116	44.496	113	34.055	98	36.535	144	122.267	114	65.761	118
.28	ASIE OCCIDENTALE	291.457	116	47.277	104	38.025	119	52.723	132	65.784	122	83.647	110
.29	AUT.CLASSE 2	119.524	103	16.358	72	10.512	106	18.004	132	53.086	108	20.584	102
.3	CLASSE 3	255.745	107	39.673	80	18.095	118	20.383	103	102.403	112	77.201	123
.31	EUROPE ORIENTALE	235.468	110	34.724	85	19.171	123	17.786	103	98.701	114	72.704	121
.32	AUT.CLASSE 3	20.277	82	4.949	60	914	76	2.597	104	7.322	90	4.495	96
.9	DIVERS NON CL.	3.957	76	224	172	23	66	8	29	2.354	82	1.348	63
001	FRANCE	753.346	121			145.595	115	87.610	119	339.711	116	190.429	137
002	BELGIQUE-LUXRG.	644.941	115	177.047	103			175.434	113	237.145	126	55.315	124
003	PAYS-BAS	535.192	117	91.541	88	105.674	113			285.841	127	52.136	143
004	ALLEMAGNE RF	1185.769	115	363.659	100	235.837	116	310.433	127			275.847	126
005	ITALIE	536.195	111	162.221	95	37.683	102	54.277	126	281.924	121		
022	ROYAUME-UNI	329.776	107	67.375	99	50.355	93	64.647	132	92.037	102	55.361	116
024	ISLANDE	2.305	212	3.309	294	3.35	34	7.71	263	1.755	242	134	105
024	IRLANDE (EIRE)	157.933	132	4.404	137	2.465	281	933	124	3.294	97	95	170
028	NORVEGE	5.511	121	6.591	115	4.792	134	6.443	118	5.278	150	5.278	150
030	SJEOE	187.759	123	34.776	121	21.812	133	26.230	104	81.535	157	73.406	131
032	FINLANDE	53.810	115	10.316	104	4.593	77	9.437	111	22.901	130	4.563	133
034	DANEMARK	59.361	118	6.469	98	3.424	107	8.873	171	30.720	108	8.875	147
036	HONDRIC	172.277	112	39.474	112	6.411	104	17.442	152	71.255	109	34.710	110
038	AUTRICH	93.030	111	5.378	90	3.093	116	5.655	87	12.217	113	24.685	118
040	PORTUGAL	18.884	143	4.240	132	2.329	120	1.786	167	7.271	137	3.308	197
042	ESPAGNE	63.925	141	19.358	131	3.714	123	5.954	170	25.162	141	9.737	156
044	GIBRALTAR	43	126	1	100			3	100	14	25	417	
046	MALTE	99	96	2	13	65	107	88	114	237	124	487	84
048	YOUOSLAVIF	54.321	116	4.800	114	1.204	163	1.668	100	22.344	107	24.367	126
050	GRECE	38.389	131	3.121	93	1.746	160	1.843	135	23.807	127	7.872	197
052	TURQUIE	16.941	133	4.842	163	758	78	1.067	218	6.471	124	3.803	122
054	EUROPE NDA	102	81	102	81								
056	U.S.S.	84.993	110	16.326	79	7.555	170	5.144	110	29.135	119	26.770	129
058	ZONE MARK EST	12.329	92	2.896	94	2.309	78	3.916	77			3.278	129
060	POLOGNE	40.209	136	5.836	103	1.852	138	2.443	173	19.800	156	10.278	121
062	TCHECOSLOVAQUIE	30.637	100	3.125	92	1.449	113	3.061	112	15.804	91	7.193	124
064	HONGRIE	27.599	119	1.929	71	955	84	1.919	90	12.838	138	9.948	125
066	ROUMANIE	28.823	105	3.656	83	1.208	111	1.725	171	12.988	107	10.947	138
068	BULGARIE	10.422	97	1.037	83	246	52	1.255	13	4.899	118	3.928	89
070	ALBANIE	511	94	95	45			13	NS	26	76	377	78
200	AFR.NORD ESPAGN.	234	89	36	97	35	719	27	245	124	96	13	17
204	.MARC	21.830	124	12.129	113	1.809	142	1.589	118	3.506	157	2.778	127
208	.ALGERIE	72.041	121	54.489	144	1.683	89	91	58	11.337	75	4.441	99
212	.TUNISIE	9.386	125	4.098	111	1.697	506	1.697	300	2.305	125	2.804	146
216	LIBYE	135.188	91	21.991	128	10.215	103	12.629	71	50.508	95	39.845	80
220	EGYPT	12.472	160	2.472	232	355	159	394	68	4.067	159	5.133	158
224	SOUDAN	6.953	81	902	80	29	148	420	133	1.881	57	3.111	98
228	.MAURITANIE	6.439	136	2.614	572	1.542	247			1.880	72	1.773	77
232	.MALI	953	176	756	156			34	NS	25	NS	138	238
236	.HAUTE-VOLTA	494	127	246	81			1	NS	12	NS	235	276
240	.NIGER	1.808	84	1.140	43			1	NS	182	149	485	NS
244	.TCHAD	1.855	84	1.164	85					113	NS	89	94
248	.SENEGAL	8.471	115	6.027	129			260	NS	999	184	204	11
252	GAMBIE	376	24	3	60			75	5	301	NS		
256	GUINEE PORTUGAISE	226	82	226	89			33	R	133	149	57	NS
260	GUINEE	1.251	107	226	89			17	NS	579	141	295	NS
264	SIERRA LEONE	1.168	107	93	NS			15	NS	33	78		
268	LIBERIA	16.103	147	2.736	671	1.965	95	481	109	8.030	135	1.970	121
272	COTE-D'IVOIRE	30.037	113	16.834	126	915	93	1.355	101	5.411	94	5.521	109
276	GHANA	7.020	107	804	179	71	31	852	46	3.876	157	1.417	92
280	TOGO	4.256	189	2.063	169	182	78	237	139	1.497	177	2.77	239
284	.DAHOMY	2.000	125	1.038	105	5	71	144	52	392	181	349	NS
288	NIGERIA	42.988	178	7.519	127	2.042	107	16.473	223	12.706	216	4.248	168
302	.CAMEROUN	14.000	115	7.307	123	285	118	3.452	100	2.488	108	1.468	107
306	.REP.CENTRAFRIE.	2.506	223	2.101	262	91	59			1	100	83	55
310	GUINEE EQUATOR.	266	203							206	212	14	NS
314	GABON	10.322	166	7.606	176	55	324	1.583	389	1.052	89	26	10
318	.CONGO BRAZZA	3.681	112	908	123	81	26	392	568	1.384	90	1.140	164
322	.CONGO, REP.DEM.	64.098	103	4.830	78	43.494	105	2.744	118	5.039	120	7.991	104
324	.RWANDA	577	116	57	407	488	130	23	288	28	8	1	NS
328	BURUNDI	195	133	32	400					2	147	121	136
330	ANGOLA	5.890	64	479	90			1.835	52	2.581	63	164	47
334	ETHIOPIE</												

import

Valeurs : millier de dollars

Indices : même période de l'année précédente = 100

JULI-JUILLET 1970		EWG - CEE (1)		France (2)		Belg. - Lux.		Nederland		Deutschland (BR) (1)(2)		Italia	
Code	Origine - Origine	1 000 \$	Indices	1 000 \$	Indices	1 000 \$	Indices	1 000 \$	Indices	1 000 \$	Indices	1 000 \$	Indices
400	ETATS-UNIS	756.923	119	158.809	128	76.921	123	114.625	133	280.398	116	126.170	125
404	CANADA	106.725	147	15.885	124	14.690	170	13.159	210	43.169	143	19.822	138
408	ST-PIERRE ET MIQU	37	103	24	171							13	59
412	MEXIQUE	9.629	84	1.726	174							7.703	92
416	GUATEMALA	5.147	101	1.193	82	241	72	1.380	300	2.579	46	1.576	94
420	HONDURAS BRIT	1.778	124	28	61	73	31	850	100	2.370	82	1.398	318
424	HONDURAS	4.955	181	296	395	59	104	147	82	3.055	133	1.398	985
428	SALVADOR	3.138	119					55	54	5.242	122	4.1	114
432	NICARAGUA	2.597	119	30	41	142	104	181	91	1.901	75	343	197
436	COSTA RICA	3.727	117	209	137	273	117	410	21	2.070	117	765	110
440	PANAMA	2.972	111	3	17	411	913	21	55	2.003	82	594	373
444	CANAL PANAMA	28	NS	2	NS	6	NS			20	NS		
448	CUBA	3.525	165	652	135	318	292	2.267	171	247	206	41	4
452	HAITI	4.830	88	337	95	101	34	311	17	74	107	292	140
456	REP. DOMINICAINE	722	192	119	270	114	81	75	NS	279	406	122	115
458	GUADELOUPE	4.736	104	4.651	103			20	NS	64	356	1	NS
462	MARTINIQUE	3.984	84	3.958	85					22	54	4	NS
464	GUYANE	858	213	28	71	1	33			406	82	8	30
468	INDES OCCIDENT	578	125	28	71	5	600	89	151	543	312		
472	TRINIDAD, TOBAGO	593	56	13	42					288	588		
474	ARUBA	92	29							40	82		
478	CURACAO	2.208	129	545	NS	48	NS			51	40	166	39
480	COLOMBIE	15.064	112	702	115	758	49	955	106	647	84	13	NS
484	VENEZUELA	27.716	126	3.836	86	6.948	203	2.976	122	9.069	126	561	148
488	GUYANA (ANC. BR.)	1.395	334	512	314	119	247	2.516	370	9.671	131	4.997	113
492	SURINAM	3.816	59	699	451	47	109	491	378	49	68	194	143
496	GUYANE FR.	62	37	49	26			1.349	59	1.641	79	80	4
500	SUAZILAND	4.249	107	3.651	446	12	NS						
504	PEROU	28.453	112	3.291	124	236	112	225	89	2.458	71	679	46
508	BRESIL	78.254	121	14.974	145	3.501	220	2.258	68	13.433	144	1.237	45
512	CHILI	25.386	63	3.927	50	2.949	101	8.501	177	30.092	107	11.237	120
516	BOLIVIE	3.996	279	4.03	411	1.795	267	431	41	1.346	209	4.786	40
520	PARAGUAY	1.437	135	459	152	102	126	367	125	407	137	17	155
524	URUGUAY	5.817	149	887	119	272	148	496	94	1.739	108	102	121
528	ARGENTINE	72.717	149	10.853	131	7.805	121	11.673	191	18.634	173	2.416	144
600	CHYPRE	1.507	39	250	134	32	84	220	133	648	26	337	36
604	ISRAEL	3.235	115	296	86	385	184	1.548	51	777	117	1.586	121
608	SYRIE	5.124	113	12.796	86	5	33	4.130	88	7.399	115	1.588	200
612	IRAK	49.213	120	2.904	82					2.959	159	39.350	159
616	IRAN	540	48	46	164	4.870	37	13.942	442	18.737	121	8.760	146
620	AFGHANISTAN	12.209	121	1.891	108	1.924	112	1.128	157	4.731	43	2.7	71
624	JORDANIE	71.974	141	4.787	208	13.639	240	13.916	153	4.731	43	2.535	252
632	ARABIE SAOUDITE	60.078	106	16.624	129	11.070	153	24.087	130	4.731	43	15.552	107
636	KOWEIT	886	738					14.120	123	6.145	106	12.119	64
640	SAHRAÏN	6.649	74	2.388	74	12	150	25	17	25	44	843	NS
644	KATAR	22.165	126	4.677	93	2.686	358	230	72			1.343	27
648	MASC. OMAN, TR. OMAN	135	293	3	8	3.387	128	3.137	70	10.596	218	368	58
652	YEMEN	854	290	5	500	14	NS	3.18	NS	338	NS	64	73
656	YEMEN DU SUD	10.780	121	1.398	67	12	600	311	NS	338	483	188	64
660	PAKISTAN	12.698	80	1.903	40	2.443	306	794	118	3.313	120	2.835	109
664	UNION INDIENNE	1.992	87	347	54	3.018	117	1.019	65	5.087	122	1.673	60
668	CEYLAN, MALDIVES	620	277	73	133	58	107	513	103	597	79	677	97
672	NEPAL	1.491	112	7	3	317	537			174	171	50	714
676	UNION STRMANS	9.103	111	996	82	112	69	230	159	470	199	172	86
680	THAILANDE	72	77	15	238	766	230	1.859	172	4.072	117	1.410	66
684	LAOS	390	110	264	93								
688	VIETNAM NORD	908	117	438	66	2	14	1	13	50	77	2	17
692	VIETNAM SUD	17.362	92	2.049	84	19	70			81	312	36	600
696	CAMBODGE	20.635	103	5.695	78	628	49	23	135	257	612	171	590
700	INDONESIE	3.644	143	4.404	148	1.083	118	5.020	129	7.260	71	1.950	139
704	MALAYSIAS	3.918	66	719	96	1.537	175	6.681	133	6.681	133	6.994	110
708	SINGAPOUR	1.372	74	430	87	1.552	183	1.552	183	2.293	75	273	18
712	PHILIPPINES	1.06	143	207	NS	159	42	524	100	7.257	72	23	18
716	TIMOR PORT., MACAO	19.275	81	311	137	9	14	86	100	2.797	72	90	57
720	MONGOLIE, REP. POP.	3.521	127					28	NS	34	NS	14	NS
724	CORÉE DU NORD	102.134	135	13.399	104	9.292	104	2.537	110	6.783	86	4.418	96
728	CORÉE DU SUD	8.579	149	185	63	290	82	3	125	30	200	61	174
732	JAPON	21.958	116	1.083	133	1.195	52	4.03	74	1.823	171	850	95
736	TAIWAN (FORMOSE)							12.667	138	45.027	128	21.749	220
740	HONG KONG							1.357	211	5.240	148	1.507	163
800	AUSTRALIE	49.728	119	12.502	128	4.615	109	3.140	137	13.927	115	2.613	199
804	NOUVELLE-ZELANDE	13.016	84	3.714	97	1.843	86	3.288	183	17.095	111	12.228	114
808	REP. USA OCEANIE	9	225	8	400			1.360	115	3.113	93	12.958	91
812	OCEANIE BRIT							1	NS				
816	NOUVEAUX-HEBRIDES	1.275	NS	1.272	NS					2	2		
818	NOUVEAUX-CALÉDONNIE	11.526	367	10.433	378					970	261	123	NS
822	POLYNESIE FR.	125	71	46	27					55	NS	24	400
950	SOUT. PROV. BORD	2.354	82										
954	DIVERS, NOA	1.379	62	224	172					2.354	82	1.348	63
958	NON SPECIFIÉS												
962	PORTS FRANCS												
977	SECRET												
981	EUROPE	5052.242	116	1040.860	100	649.662	113	797.637	122	1717.154	120	846.939	129
982	AFRIQUE	589.171	111	83.131	125	77.817	102	54.066	109	107.498	114	107.959	94
983	AMERIQUE	1181.197	120	229.116	124	125.773	128	166.647	138	448.259	117	211.402	106
984	ASEE	533.381	114	81.975	97	58.744	113	86.070	132	176.117	117	130.475	118
985	OCEANIE	75.678	128	27.975	169	6.488	101	4.649	156	21.235	111	15.331	109

(1) Voir note 1 du Tab. 2.

(2) Voir note a) du tab. 5

export

Valeurs : millier de dollars
Indices : même période de l'année précédente = 100

JULI-JUILLET 1970		EWG - CEE (1)		France (2)		Belg. - Lux.		Nederland		Deutschland (BR) (1)(2)		Italia	
Code	Bestimmung - Destination	1 000 \$	Indices	1 000 \$	Indices	1 000 \$	Indices	1 000 \$	Indices	1 000 \$	Indices	1 000 \$	Indices
.0	MONDE	7714.262	115	1508.686	111	993.679	115	940.444	110	3082.677	121	1188.876	102
.01	INTRA-CEE	312.475	119	718.198	120	697.705	120	581.374	122	1223.671	123	500.369	106
.02	EXTRA-CEE	3983.945	111	790.488	104	295.974	106	359.070	115	1858.906	120	679.507	100
.1	CLASSE 1	2616.077	112	414.578	105	194.757	100	234.036	114	1336.470	120	436.236	103
.11	AELE	1274.825	114	193.132	101	96.203	103	144.617	119	681.783	121	159.089	108
.12	AUT. EUR. OCCID.	456.363	121	82.968	116	23.564	88	30.211	119	215.875	134	107.745	115
.15	AMERIQUE DU NORD	647.727	101	102.113	110	57.635	93	41.213	104	368.401	105	138.364	89
.19	AUT. CLASSE 1	237.162	121	36.365	94	17.354	140	17.995	106	130.411	131	35.037	120
.2	CLASSE 2	1029.776	108	319.254	105	79.604	123	94.218	119	374.681	116	162.017	90
.20	ADM	312.475	126	153.178	120	22.405	147	31.648	205	18.759	136	27.082	108
.21	.EAMA	114.742	111	71.929	115	14.424	129	5.174	70	14.281	111	6.934	95
.22	.DOM	29.298	113	25.222	110	504	206	845	159	1.607	161	1.120	88
.23	.TOM	46.752	250	15.877	167	843	120	23.666	512	4.092	179	2.280	147
.24	ALGERIE	75.909	127	82.729	129	3.606	136	1.105	76	10.490	143	4.000	121
.25	F. MALDIE TUNISIE	45.714	114	27.427	108	3.030	222	818	56	7.680	142	6.748	141
.26	AUT. AFRIQUE	145.227	103	27.250	81	7.522	89	14.762	103	58.857	137	36.836	105
.27	AMERIQUE C. SUD	254.287	103	46.172	111	16.529	125	21.077	111	122.317	110	48.262	78
.28	ASIE OCCIDENTALE	157.603	101	30.818	100	18.270	119	12.422	97	66.794	104	29.299	88
.29	AUT. CLASSE 2	160.184	96	21.836	58	14.879	119	14.419	80	88.512	120	20.538	81
.3	CLASSE 3	303.913	114	56.619	91	17.278	147	18.587	102	141.986	131	69.448	104
.31	EUROPE ORIENTALE	272.974	111	53.883	93	15.954	147	16.926	94	125.960	127	61.501	100
.32	AUT. CLASSE 3	30.939	142	3.536	68	1.774	94	1.656	763	16.026	171	7.947	158
.9	DIVERS NON CL.	34.180	109	34	131	4.331	64	12.234	124	5.769	93	11.812	138
001	FRANCE	833.297	103	153.777	116	200.106	105	98.401	96	377.664	108	157.326	94
002	BELGIQUE-LUXRG.	548.136	103	97.119	119	185.126	120	117.467	117	230.193	123	46.704	91
003	PAYS-BAS	646.905	123	305.451	119	259.058	129	311.739	134	313.093	130	55.647	105
004	ALLEMAGNE RF	1126.030	124	172.256	127	53.415	137	53.767	131	302.921	133	240.782	114
005	ITALIE	582.359	131	55.961	87	31.854	94	76.293	121	95.133	90	41.060	103
022	ROYAUME-UNI	300.281	97	55.961	86	31.854	94	76.293	121	95.133	90	41.060	103
024	ISLANDE	1.258	96	1.181	86	772	144	772	144	1.181	108	2.234	27
076	IRLANDE (EIRE)	18.287	111	3.533	140	1.837	102	1.837	88	9.339	122	2.055	122
028	NURVEGE	87.746	129	6.775	48	7.986	109	7.641	104	60.372	171	4.972	108
030	SUÈDE	171.652	115	19.863	120	17.846	119	18.334	111	99.532	115	16.777	100
032	FINLANDE	65.176	126	6.176	141	3.608	106	4.109	121	34.116	118	4.464	108
033	DANEMARK	110.607	112	11.559	111	8.939	94	18.458	101	26.460	114	10.005	129
036	SUISSE	356.973	123	71.586	117	20.084	110	18.419	127	190.171	129	56.713	114
038	AUTRICHE	186.346	126	10.596	121	5.435	114	7.570	114	143.055	129	19.690	116
040	PORTUGAL	57.462	130	15.613	148	4.206	116	3.170	108	24.614	137	10.350	111
042	ESPAGNE	128.877	101	39.162	99	7.854	99	9.318	98	52.930	101	20.095	89
044	GIBRALTAR	4.425	448	95	183	24	89	301	493	700	145	2.051	79
046	MALTE	4.149	91	708	113	154	65	472	141	764	154	2.051	77
048	YUGOSLAVIE	128.764	145	12.788	173	3.482	62	5.907	231	67.419	174	39.668	114
050	GRECE	75.914	124	13.997	136	5.092	113	4.245	85	35.761	133	17.320	115
052	TURQUIE	43.062	129	4.101	129	1.887	71	3.349	111	16.368	114	17.357	123
054	EUROPE NDA	2.708	87	2.708	87								
056	U.R.S.S.	97.633	95	25.479	89	4.703	136	3.595	73	38.292	100	25.564	94
058	ZONE MARK EST	10.893	146	3.469	132	2.283	316	3.127	144			2.014	105
060	Pologne	35.172	106	6.321	119	1.811	95	2.001	78	18.736	152	6.303	106
062	TCHOSLOVAQUIE	14.905	126	3.759	79	1.811	95	2.001	78	18.736	152	6.303	106
064	HONGRIE	30.504	157	4.063	124	1.606	308	2.967	158	12.331	160	9.539	158
066	ROUMANIE	39.712	104	7.082	99	1.540	86	3.186	84	19.583	109	8.212	112
068	BULGARIE	14.220	93	3.362	140	1.749	480	577	82	4.673	71	3.859	73
070	ALBANIE	938	89	28	147			42	94	304	122	564	76
200	AFR. NORD ESPAGN.	7.427	81	1.367	109	612	226	1.398	77	2.063	76	1.987	95
204	MAROC	29.385	115	17.860	110	2.495	44	6.333	70	4.569	94	8.277	151
208	ALGERIE	75.969	127	52.729	129	3.605	196	1.105	71	10.530	143	8.000	95
212	TUNISIE	16.329	114	9.567	103	5.58	214	1.885	81	3.122	116	7.921	129
216	EGYPTE	28.792	93	6.228	32	2.011	150	2.011	154	5.011	95	10.811	108
220	EGYPTE	28.792	93	6.228	32	2.011	150	2.011	154	5.011	95	10.811	108
224	SOUDAN	2.901	101	295	73	356	197	1.516	117	11.195	168	8.913	261
228	HAUTE-VOLTA	1.626	76	1.521	88					1.457	154	585	111
232	MALI	1.819	134	1.163	110					79	45	2	1
236	HAUTE-VOLTA	1.040	93	3.640	92	129	NS	409	NS	130	248	28	13
240	NIGER	3.702	187	2.286	144	10	15			207	72	15	34
244	TCHAD	2.048	147	1.683	157	34	208	332	313	1.025	670	49	75
248	SENEGAL	10.184	71	7.454	72	577	259	14	27	171	97	146	208
252	GAMBIE	85	104	75	83	24	NS	698	36	878	73	577	115
256	GUINEE PORTUGAISE	839	104	75	83	24	NS	2	27	33	88	17	NS
260	GUINEE	2.621	250	1.226	188	143	550	569	109	93	81	56	107
264	SIERRA LEONE	1.229	90	397	87	115	87	38	NS	534	153	680	NS
268	LIBERIA	12.143	246	2.530	786	134	22	151	60	405	140	161	67
272	COTE-D'IVOIRE	21.727	115	15.581	117	1.071	135	249	44	8.277	266	953	305
276	GHANA	7.331	115	1.085	166	611	225	1.057	71	2.446	144	1.769	102
280	TOGO	2.377	115	1.550	106	94	124	867	76	4.122	124	6.666	68
284	DAHOMY	3.701	143	2.957	161	11	110	215	119	429	191	89	66
288	NIGER	18.062	135	3.284	201	1.371	159	215	119	377	131	207	162
302	CAMEROUN	14.498	123	10.852	128	4.58	88	1.647	117	8.509	134	3.251	126
306	REP. CENTRAFRIC.	3.343	170	2.461	148	285	NS	52	14	1.376	77	1.250	235
310	GUINEE EQUATOR.	242	605	91	NS		NS	24	33	196	142	1.377	107
314	GABON	5.120	94	4.140	102	108	124	46	657	89	NS	12	40
318	CONGO BRAZZA	5.449	114	4.204	118	154	125	132	54	622	75	118	57
322	CONGO REP. DEM.	23.167	116	4.204	118	154	125	265	165	524	105	302	71
324	RWANDA	629	141	104	137	10.672	220	949	52	4.139	114	2.144	88
328	BURUNDI	411											

TAB. 7

RESEAU DU COMMERCE DE LA CEE

export

Valeurs : millier de dollars

Indices : même période de l'année précédente = 100

JULI-JUILLET 1970		EWG - CEE (1)		France (2)		Belg. - Lux.		Nederland		Deutschland (BR) (1)(2)		Italia	
Code	Bestimmung - Destination	1 000 \$	Indices	1 000 \$	Indices	1 000 \$	Indices	1 000 \$	Indices	1 000 \$	Indices	1 000 \$	Indices
400	ETATS-UNIS	583.129	101	87.024	109	53.643	94	35.865	105	279.566	105	127.031	90
404	CANADA	64.598	100	15.089	114	3.993	84	2.348	97	28.835	106	11.333	81
408	ST-PIERRE ET MIQU	215	130	208	151	1	NS			2	20	4	25
412	MEXIQUE	35.625	117	10.712	132	2.276	133	1.971	82	16.012	125	4.654	85
416	GUATEMALA	2.897	83	292	75	165	51	358	198	1.816	93	256	40
420	HONDURAS BRIT	2.138	34	421	71	96	223	149	102	665	107	297	9
424	HONOURAS	1.277	89	70	41	140	69	140	51	605	100	253	22
428	SALVADOR	3.118	113	173	121	97	46	659	142	1.792	104	397	187
432	NICARAGUA	2.059	172	101	142	163	271	380	392	801	144	617	150
436	COSTA RICA	3.533	128	200	101	399	161	713	436	1.762	106	459	93
440	PANAMA	6.840	57	2.121	140	490	306	386	59	2.061	144	1.782	30
444	CANAL PANAMA	188	57	102	146	5	NS	16	32	56	55	35	24
448	CUBA	15.657	124	6.225	103	410	57	891	226	2.579	97	5.552	106
452	HAITI	776	92	311	114	98	363	89	116	1.275	71	153	53
456	REP. DOMINICAINE	2.796	122	218	103	305	241	263	106	1.207	120	302	113
458	GUADELOUPE	7.535	119	6.318	113	214	404	254	131	1.398	118	349	184
462	MARTINIQUE	11.022	140	9.876	143	50	50	359	183	1.493	140	244	80
464	JAMAIQUE	3.250	149	576	186	385	130	428	167	1.298	134	563	156
468	INDES OCCIDENT.	2.285	156	1.230	317	50	69	616	116	272	72	117	130
472	TRINIDAD, TOBAGO	1.251	83	129	158	152	115	185	69	243	57	166	155
474	ARUBA	19.709	NS	129	403	98	109	18.635	NS	6.81	334	138	25
478	CURACAO	5.765	144	243	84	245	149	2.813	112	1.043	87	1.377	228
480	COLOMBIE	11.691	121	2.017	281	634	157	801	67	6.066	96	2.173	212
484	VENEZUELA	32.779	108	4.083	99	2.276	221	2.581	102	15.797	113	4.042	95
488	GUYANA (ANCL. BR.)	3.749	89	48	79	60	60	81	81	26	51	66	98
492	SURINAM	2.750	119	172	183	181	92	1.783	121	268	51	106	98
496	GUYANE FR.	2.751	86	2.227	74	18	450	92	139	340	436	74	140
500	EQUATEUR	3.601	87	341	154	269	39	2.359	42	2.359	109	482	67
504	PEKOU	12.187	70	1.248	50	631	46	1.111	114	6.331	97	2.865	48
508	BRESIL	58.217	91	1.408	104	4.106	201	4.213	174	2.329	127	6.298	104
512	CHILI	15.778	92	2.700	75	186	105	1.319	109	9.255	101	2.710	69
516	BOLIVIE	2.356	68	77	22	192	114	364	41	1.252	81	411	90
520	PARAGUAY	1.221	94	196	154	25	104	28	112	792	87	180	82
524	URUGUAY	3.778	116	490	131	276	149	332	257	2.236	129	444	67
528	ARGENTINE	35.253	89	6.462	111	2.057	114	1.786	91	16.780	89	8.169	68
600	CHYPRE	4.929	108	831	161	295	99	451	66	1.158	84	2.193	124
604	LIBAN	16.561	91	5.012	76	1.365	118	958	115	5.491	112	3.735	78
608	SYRIE	3.295	54	1.490	61	305	107	365	78	1.928	56	1.507	43
612	IRAQ	9.470	117	2.083	206	3.127	385	234	193	1.630	134	1.445	37
616	IRAN	49.767	110	6.723	76	3.099	182	3.280	95	30.187	115	6.478	128
620	AFGHANISTAN	884	112	163	148	50	69	50	65	540	105	498	280
624	ISRAEL	35.762	109	5.783	98	6.709	164	2.549	91	14.070	105	6.655	106
628	JORDANIE	1.198	87	393	127	725	63	1.723	90	1.001	59	428	78
632	ARABIE SAOUDITE	14.308	87	2.425	87	1.282	128	2.436	128	5.544	103	3.761	108
636	KOWEIT	11.353	111	4.489	199	696	177	610	58	3.274	89	2.184	79
640	BAHREIN	1.575	123	244	47	142	195	497	289	455	135	237	132
644	KATAR	1.224	110	226	67	529	601	84	58	259	66	126	86
648	MASE, OMAN, TR. OMAN	2.300	93	330	131	398	74	482	112	821	92	289	78
652	YEMEN	993	169	747	NS	31	258	3	4	521	178	156	91
656	YEMEN DU SUD	886	55	106	60	70	163	130	33	455	71	125	36
660	PAKISTAN	20.554	107	2.336	69	700	95	1.304	64	13.053	154	3.161	69
664	UNION INDOTENNE	25.500	96	3.223	124	2.139	87	1.186	54	15.784	107	3.168	73
668	CEYLAN, MALDIVES	3.204	55	679	25	603	163	271	127	1.465	59	236	120
672	NEPAL	95	4	4	1	1	1	1	1	67	119	4	67
676	UNION BIRMANE	918	23	67	28	25	56	10	3	785	26	31	8
680	THAILANDE	15.293	99	934	43	1.141	197	933	45	10.199	121	2.086	93
684	LAOS	785	47	238	54	35	80	11	48	26	23	10	36
688	VIE NAM NORD	1.18	146	35	80	50	NS	50	NS	313	72	239	16
692	VIE NAM SUD	3.12	59	1.270	55	694	546	107	39	812	72	44	55
696	CAMBODIE	845	28	582	22	7	37	2	10	210	84	4	55
700	INDONESIE	16.654	146	1.327	68	1.394	377	3.697	103	9.156	186	1.080	181
702	MALAYSIA	10.445	126	2.161	87	1.274	207	1.013	77	4.301	138	1.696	219
706	SINGAPOUR	11.901	125	1.183	74	1.067	151	1.690	108	6.247	144	1.714	127
708	PHILIPPINES	9.942	87	1.377	46	428	103	927	54	5.984	111	1.226	137
712	TIMOR PORT. MACAO	19	48	2	200			6	50	10	59	1	10
716	MONGOLIE, REP. POP.	52	121					51	119	51	119	1	NS
720	CHINE, REP. POP.	29.443	151	3.348	67	1.762	93	1.606	807	14.917	197	7.810	165
724	CORÉE DU NORD	1.326	60	153	102	12	200			1.925	59	136	48
728	CORÉE DU SUD	8.453	46	2.443	32	134	9	161	163	4.780	98	905	21
732	JAPON	90.934	136	13.391	108	9.965	144	4.923	87	51.121	145	11.534	177
736	TAIWAN (FORMOSE)	6.647	125	313	18	436	507	557	132	4.692	192	649	106
740	HONG KONG	24.567	118	3.297	137	4.786	113	2.358	127	9.984	111	4.142	123
800	AUSTRALIE	50.994	120	6.157	99	2.327	97	6.056	127	27.953	130	8.861	112
804	NOUVELLE-ZELANDE	8.395	122	698	71	1.087	384	497	45	5.031	157	1.782	81
808	REP. USA OCEANIE	518	216	187	178	2	NS	31	66	288	436	10	45
812	OCEANIE BRIT.	338	138	70	159	25	208	96	253	109	122	38	61
816	NOUV.-HEBRIDES	174	150										
818	NOUV.-CALEDONIE	12.570	195	10.308	202	233	157	266	141	1.303	260	460	89
822	POLYNESIE FR.	3.890	116	3.195	124	81	59	110	122	361	88	143	105
950	SOUT. PROV. BORD	32.697	109										
954	VELEARS, NDA	123	104	34	131	4.242	89	12.234	124	5.769	93	10.452	142
958	NON SPECIFIES												
962	PORTS FRANCS	1.360	111									1.360	111
977	SECRET												
981	EUROPE	5734.479	117	1047.381	114	832.976	117	773.128	120	2247.289	123	833.705	107
982	AFRIQUE	478.160	112	203.697	107	32.799	128	28.695	95	138.521	126	74.565	104
983	AMERIQUE	951.761	104	167.458	111	74.955	99	86.158	136	434.254	107	188.936	86
984	ASIE	438.804	107	69.324	80	44.861	122	33.293	91	222.056	122	69.270	99
985	OCEANIE	76.879	128	20.789	137	3.755	126	7.056	113	34.685	136	10.594	106

(1) Voir note 1 du Tab. 2.

(2) Voir note a) du tab. 5.

**ENTWICKLUNG DES EWG-HANDELS
nach Warenklassen**

**TAB. 8
import**

MIO \$

Zeitraum Période	EWG-CEE		France a)		Belg.-Lux.		Nederland a)		Deutschland (BR) a)		Italia	
	intra	extra	intra	extra	intra	extra	intra	extra	intra	extra	intra	extra
0-9 : WAREN INSGESAMT						0-9 : ENSEMBLE DES PRODUITS						
1958	6 786,4	16 098,3	1 227,3	4 381,8	1 461,6	1 674,3	1 517,9	2 106,9	1 896,1	5 464,7	683,6	2 470,6
1960	10 151,2	19 439,8	1 847,6	4 431,5	1 893,8	2 063,3	2 076,1	2 454,6	3 023,9	7 078,7	1 309,8	3 411,7
1963	15 708,5	24 653,0	3 125,7	5 598,8	2 684,4	2 427,7	3 081,7	2 885,3	4 341,9	8 676,9	2 474,8	5 064,4
1964	18 050,0	26 841,2	3 762,2	6 304,5	3 154,8	2 767,7	3 671,1	3 386,3	5 097,3	9 516,1	2 364,6	4 866,7
1965	20 425,5	28 565,7	4 015,2	6 320,7	3 473,4	2 900,2	3 985,1	3 477,1	6 660,4	10 811,8	2 291,4	5 055,9
1966	22 918,4	30 706,7	4 852,3	6 987,3	4 008,6	3 165,4	4 331,8	3 685,9	6 938,5	11 084,1	2 787,2	5 784,1
1967	24 163,4	30 775,2	5 373,7	7 003,8	3 986,3	3 189,6	4 546,1	3 791,4	6 867,5	10 483,2	3 389,9	6 307,2
1968	28 407,2	33 547,9	6 616,6	7 309,9	4 576,7	3 756,7	5 146,1	4 146,4	8 358,5	11 791,5	3 709,2	6 543,4
1969	36 334,5	39 245,2	8 690,2	8 531,6	5 733,9	4 254,7	6 130,0	4 763,5	10 862,1	14 063,9	4 818,3	7 631,4
1969 I	8 472,3	9 068,9	2 086,8	2 064,0	1 339,2	968,0	1 465,1	1 048,7	2 473,3	3 202,8	1 107,8	1 785,4
1969 II	9 167,1	9 975,2	2 242,0	2 373,1	1 457,0	1 092,6	1 549,8	1 195,6	2 715,5	3 403,4	1 202,8	1 920,5
1969 III	8 660,8	9 484,8	1 996,0	1 862,6	1 378,2	1 031,3	1 492,8	1 196,3	2 628,5	3 482,2	1 166,8	1 916,2
1969 IV	9 941,5	10 687,7	2 275,3	2 202,2	1 556,1	1 163,8	1 724,1	1 327,4	3 045,1	3 982,2	1 341,0	2 012,1
1970 I	10 030,7	10 670,9	2 198,6	2 319,7	1 608,2	1 086,9	1 716,5	1 330,6	3 123,5	3 877,3	1 383,9	2 056,3
1970 II	10 887,4	11 700,0	2 354,3	2 558,5	1 683,3	1 183,4	1 905,2	1 498,0	3 368,9	4 202,9	1 576,0	2 257,3
1970 J	3 140,7	3 664,1	661,9	772,6	465,3	331,5	540,4	462,7	1 010,8	1 321,9	462,2	775,4
1970 F	3 283,7	3 399,7	726,8	760,3	564,2	378,8	564,2	425,3	1 001,0	1 203,1	427,6	632,3
1970 M	3 602,6	3 608,8	810,1	788,1	574,8	374,5	611,9	442,7	1 111,7	1 352,4	494,1	651,1
1970 A	3 781,5	3 962,2	857,7	904,2	594,8	426,2	625,6	454,7	1 172,0	1 453,1	531,6	724,1
1970 M	3 247,5	3 738,0	644,2	762,0	493,6	369,6	612,0	504,1	1 014,3	1 330,5	483,4	771,7
1970 J	3 858,4	3 999,8	852,4	892,3	594,9	387,6	667,6	539,2	1 182,6	1 419,3	561,0	761,5
1970 J			794,5	768,8			627,4	481,5	1 144,6	1 387,0	563,9	749,6
1970 A			546,9	670,8					935,3	1 262,6	443,8	643,3
0,1 : NAHRUNGS- UND GENUSSMITTEL						0,1 : PRODUITS ALIMENTAIRES, BOISSONS ET TABACS						
1958	908,9	4 020,3	92,1	1 320,6	155,5	312,3	79,7	479,0	503,8	1 440,0	77,8	468,4
1960	1 297,2	4 178,1	165,8	1 095,7	183,4	323,3	101,6	529,9	718,6	1 613,6	127,9	615,7
1963	1 866,9	5 213,9	274,7	1 275,6	238,1	375,4	149,5	671,9	964,3	1 807,5	240,4	1 083,5
1964	2 137,8	5 673,3	346,6	1 435,2	276,8	439,9	182,4	772,0	1 053,9	1 949,2	278,1	1 077,0
1965	2 627,2	6 220,2	377,6	1 394,6	339,1	486,6	225,6	762,0	1 349,4	2 301,8	335,4	1 275,2
1966	2 825,2	6 520,7	382,5	1 538,4	375,1	517,6	245,9	780,4	1 440,9	2 298,6	380,7	1 385,7
1967	3 091,0	6 262,4	446,0	1 424,1	419,5	562,3	301,6	839,9	1 441,7	2 139,3	482,1	1 296,8
1968	3 730,3	6 091,5	587,9	1 332,6	520,3	488,7	386,9	862,5	1 612,9	2 098,9	622,3	1 308,8
1969	4 336,9	6 654,0	784,0	1 512,3	641,4	517,2	577,8	908,4	2 044,7	2 287,3	789,1	1 428,8
1969 I	1 115,2	1 560,5	182,7	367,8	150,3	119,5	139,3	205,4	465,7	523,9	177,2	344,8
1969 II	1 310,4	1 704,2	200,7	436,6	158,0	128,3	155,6	229,9	600,8	554,2	195,3	355,2
1969 III	1 141,2	1 510,9	184,6	302,7	149,1	122,6	134,6	218,5	504,9	530,9	168,5	336,5
1969 IV	1 266,2	1 871,5	212,6	398,8	184,0	146,6	148,2	254,8	473,3	678,8	248,0	392,5
1970 I	1 233,9	1 746,5	187,6	400,5	175,8	133,7	142,3	230,9	509,0	618,2	219,1	363,2
1970 II	1 402,3	1 860,3	192,1	462,3	196,6	143,2	156,6	257,5	626,2	601,5	230,7	395,8
1970 J	419,7	628,0	66,9	141,4	56,4	41,3	40,7	79,1	172,4	215,5	83,3	150,7
1970 F	384,1	520,9	59,9	127,1	57,4	46,7	47,9	70,1	156,4	175,5	62,6	101,4
1970 M	430,0	597,5	60,9	131,9	62,2	45,6	53,8	81,7	180,2	227,1	73,1	111,1
1970 A	464,9	613,0	68,4	158,4	70,1	46,9	54,1	77,8	198,2	200,6	74,1	129,3
1970 M	433,5	567,5	56,3	149,5	58,5	44,7	49,9	84,2	205,1	179,8	63,6	109,3
1970 J	503,9	679,7	67,4	154,4	68,0	51,6	52,6	95,5	222,9	221,1	93,0	157,2
1970 J			71,8	120,7			51,4	76,0	195,6	211,4	66,4	110,1
1970 A			58,6	111,1					190,5	188,3	83,2	124,5
3 : BRENNSTOFFE						3 : PRODUITS ÉNERGÉTIQUES						
1958	744,5	2 773,3	281,0	824,0	194,5	229,5	106,7	508,0	120,2	630,0	42,1	580,0
1960	834,9	2 666,4	322,4	746,5	201,4	193,8	127,3	464,3	112,6	670,1	71,1	591,8
1963	969,8	3 904,9	340,9	1 102,0	226,0	331,7	159,6	566,7	192,8	1 032,6	50,4	872,0
1964	989,5	4 252,3	341,4	1 183,1	248,9	332,6	160,1	616,3	198,2	1 143,4	40,9	976,9
1965	956,0	4 509,6	297,9	1 301,8	246,9	338,9	163,9	596,5	216,1	1 148,0	31,3	1 124,4
1966	1 023,0	4 673,2	297,1	1 306,9	249,1	311,3	171,5	595,8	258,3	1 236,2	47,0	1 222,9
1967	1 163,6	5 441,2	290,9	1 504,7	258,3	357,1	206,6	660,8	337,0	1 398,4	70,7	1 520,0
1968	1 335,9	6 033,9	336,5	1 565,6	319,5	473,9	200,9	742,3	405,4	1 651,6	73,6	1 600,6
1969	1 477,1	6 474,7	350,4	1 613,5	354,7	538,1	168,5	903,2	515,4	1 692,4	88,0	1 727,5
1969 I	384,0	599,1	96,7	418,3	90,6	134,3	47,6	187,6	122,9	424,0	26,2	435,0
1969 II	359,5	1 610,9	84,8	431,4	89,6	131,3	40,9	216,3	124,6	420,8	19,7	411,1
1969 III	356,4	1 554,0	79,5	343,9	80,8	138,5	41,5	236,4	128,9	407,9	24,3	427,5
1969 IV	377,9	1 708,7	89,1	419,8	93,7	132,6	38,5	262,9	139,1	439,7	17,6	453,8
1970 I	415,0	1 767,3	89,4	462,3	104,2	140,5	38,5	283,9	167,6	446,5	15,3	434,0
1970 II	427,2	1 854,3	97,3	442,3	117,1	141,3	39,8	331,3	154,2	467,0	18,8	472,3
1970 J	138,0	629,3	29,9	165,6	33,0	42,8	10,8	100,3	59,1	154,4	5,2	166,2
1970 F	134,4	554,5	28,5	149,4	33,1	43,8	14,8	95,1	52,7	138,5	5,3	127,6
1970 M	141,4	582,8	31,0	148,4	36,9	53,3	12,9	88,5	55,9	153,6	4,7	139,0
1970 A	149,3	621,5	38,1	160,0	36,3	57,4	14,7	99,7	55,1	148,2	5,2	156,3
1970 M	139,3	648,1	23,8	142,7	48,3	45,8	11,4	123,4	48,8	165,8	7,0	170,3
1970 J	138,6	584,7	35,4	139,6	32,5	38,1	13,7	108,2	50,3	153,0	6,6	145,7
1970 J			35,5	135,0			11,8	91,9	53,9	161,5	7,7	159,7
1970 A			25,7	156,3					54,5	159,8	8,0	151,0

In den « Vierteljahresübersichten » am Ende dieses Bandes werden die vorstehenden Angaben jeweils für das letztverfügbare Vierteljahr unterteilt nach Ursprung und Bestimmung ausgewiesen (siehe Inhaltsverzeichnis).

a) Neuer Umrechnungskurs : März 1961 für die Niederlande und Deutschland (BR); August 1969 für Frankreich; Oktober 1969 für Deutschland (BR).

Zeitraum Période	EWG-CEE		France a)		Belg.-Lux.		Nederland a)		Deutschland (BR) a)		Italia	
	intra	extra	intra	extra	intra	extra	intra	extra	intra	extra	intra	extra
2,4 : ROHSTOFFE												
1958	622,2	4 777,1	79,1	1 314,6	165,6	431,9	83,3	465,3	182,9	1 712,3	111,3	853,1
1960	993,5	5 881,0	103,9	1 420,8	220,3	594,5	116,9	563,3	313,9	2 109,8	238,6	1 192,6
1963	1 203,7	6 010,8	160,1	1 481,0	272,3	570,6	146,8	541,4	356,0	2 015,8	268,5	1 402,1
1964	1 381,4	6 714,4	178,1	1 599,6	313,6	705,6	168,8	725,2	442,9	2 404,0	277,9	1 280,0
1965	1 537,9	6 784,5	195,5	1 506,5	333,3	705,4	183,7	742,8	478,2	2 539,0	347,2	1 290,7
1966	1 700,1	7 164,4	243,1	1 649,8	361,4	719,8	203,0	732,2	492,2	2 517,9	400,4	1 544,7
1967	1 684,8	6 749,6	236,8	1 474,2	318,7	672,4	205,1	718,5	483,8	2 260,9	440,4	1 623,6
1968	1 847,7	7 219,1	266,2	1 465,1	358,8	820,0	230,7	770,6	564,1	2 568,5	422,0	1 594,9
1969	2 213,3	8 254,6	321,1	1 734,8	427,7	874,0	274,9	862,7	679,9	2 938,6	509,7	1 844,4
1969 I	522,9	1 947,9	82,2	438,4	102,5	196,4	63,5	192,1	156,6	679,8	118,1	441,2
II	551,5	2 099,3	83,0	476,1	107,8	219,0	68,5	211,1	164,9	715,4	127,2	477,8
III	529,5	2 018,0	69,7	363,2	99,1	208,2	70,4	226,4	161,3	735,1	129,1	470,0
IV	609,3	2 186,5	85,1	436,2	118,2	250,0	73,8	236,3	196,9	807,6	135,4	456,4
1970 I	607,1	2 154,1	90,3	456,8	121,0	212,9	65,3	218,4	189,0	773,5	141,5	492,4
II	647,1	2 293,3	86,1	482,5	129,1	249,4	82,2	248,1	190,6	800,1	159,3	513,2
1970 J	190,1	766,6	26,6	160,9	37,9	70,6	21,1	74,5	57,6	274,2	46,9	186,5
F	197,5	665,8	31,0	143,5	40,3	68,0	21,4	66,5	60,9	237,7	43,9	149,9
M	219,4	721,8	32,7	152,6	42,6	74,2	22,8	77,4	70,5	261,6	50,8	156,1
A	226,0	747,0	31,4	157,5	44,1	87,6	26,3	74,1	71,0	263,2	53,2	164,6
M	196,6	708,7	24,1	135,9	38,5	75,9	24,5	78,0	60,2	246,3	49,4	172,6
J	224,5	837,6	30,6	189,1	46,5	85,9	31,4	96,0	59,4	290,6	56,7	176,0
J			26,4	160,1			25,8	91,8	55,9	298,5	50,3	176,0
A			18,9	124,4					50,5	260,5	38,5	143,0
2,4: MATIÈRES PREMIÈRES												
7: MASCHINEN UND FAHRZEUGE												
1958	1 514,5	1 382,9	304,8	373,6	384,6	205,7	454,0	250,4	208,7	374,7	162,3	178,5
1960	2 237,4	2 028,4	408,0	497,3	526,0	275,7	603,4	377,1	386,1	577,8	313,9	300,5
1963	4 369,0	3 150,7	891,4	760,7	851,4	381,2	1 105,3	461,2	636,5	869,0	884,4	678,6
1964	4 867,5	3 351,5	1 077,1	901,0	998,0	405,7	1 226,5	510,3	774,2	972,3	791,8	562,1
1965	5 362,9	3 453,7	1 212,7	855,8	1 093,8	413,6	1 307,4	539,6	1 098,2	1 204,1	650,9	440,7
1966	6 249,5	3 747,1	1 503,4	958,6	1 308,0	442,4	1 337,7	638,8	1 315,9	1 219,0	784,5	488,2
1967	6 567,8	3 983,9	1 667,2	1 070,3	1 246,2	450,9	1 378,7	619,8	1 294,7	1 206,9	980,9	636,1
1968	7 623,4	4 589,6	2 088,9	1 233,5	1 369,3	516,2	1 516,7	733,8	1 547,1	1 370,8	1 101,4	735,3
1969	9 981,2	5 615,5	2 780,5	1 436,9	1 835,6	615,4	1 800,1	822,8	2 122,0	1 817,3	1 443,0	923,2
1969 I	2 276,3	1 260,9	633,5	325,0	404,3	128,8	417,7	184,9	481,9	401,6	339,0	220,5
II	2 567,8	1 502,4	716,1	414,7	476,4	163,0	457,9	216,2	548,9	461,6	368,5	246,9
III	2 341,4	1 316,7	627,4	318,4	464,8	150,6	421,5	196,2	484,1	430,7	346,2	223,2
IV	2 721,9	1 519,1	732,3	364,8	489,7	172,2	503,2	225,4	607,2	524,0	389,4	232,6
1970 I	2 806,0	1 561,5	693,0	368,4	505,7	155,3	500,6	252,7	674,7	553,3	431,9	231,7
II	3 233,9	1 935,4	784,5	498,3	526,2	168,2	601,6	275,5	801,6	723,1	519,9	270,3
1970 J	841,5	517,1	190,4	103,7	128,8	46,4	158,2	96,6	227,0	188,1	137,1	82,3
F	935,4	507,3	232,7	125,4	196,7	54,0	165,3	77,6	207,4	173,1	133,3	77,1
M	1 028,1	536,1	270,1	139,3	179,1	54,0	177,1	78,4	240,3	192,1	161,6	72,2
A	1 093,4	674,4	284,0	192,5	181,8	58,5	193,1	81,2	260,2	261,2	174,2	81,1
M	968,1	638,4	219,6	141,5	146,7	45,1	197,2	95,5	243,5	250,9	161,1	105,4
J	1 172,4	622,6	280,9	164,3	197,7	64,6	211,3	98,8	297,9	211,0	184,6	83,8
J			254,5	143,7			205,7	99,4	287,6	209,3	191,5	99,8
A			162,7	120,2					169,5	175,4	136,5	67,9
7 : MACHINES ET MATÉRIEL DE TRANSPORT												
5,6,8 : ANDERE INDUSTRIELLE ERZEUGNISSE												
1958	2 944,0	3 073,5	468,9	540,7	558,6	491,2	774,2	387,7	852,7	1 265,5	289,6	388,6
1960	4 722,2	4 570,7	840,5	660,9	759,7	670,8	1 102,2	499,1	1 463,3	2 039,5	556,5	700,5
1963	6 902,8	5 505,0	1 458,3	978,5	1 079,8	763,1	1 439,7	608,2	1 910,6	2 149,5	1 014,4	1 005,7
1964	8 328,3	6 251,1	1 818,7	1 184,3	1 299,8	880,0	1 836,3	723,7	2 417,9	2 515,5	955,5	947,6
1965	9 365,4	6 906,3	1 931,2	1 260,3	1 440,7	951,4	2 023,5	799,6	3 063,3	2 987,5	906,7	907,5
1966	10 876,2	7 878,5	2 425,8	1 529,0	1 706,7	1 170,8	2 302,2	890,2	3 276,1	3 161,0	1 165,5	1 127,5
1967	11 330,5	7 714,0	2 732,2	1 525,4	1 739,1	1 142,9	2 378,5	904,9	3 076,4	2 928,8	1 404,3	1 212,0
1968	13 595,0	9 049,7	3 336,2	1 707,4	1 992,9	1 450,7	2 739,7	984,1	4 044,8	3 637,7	1 481,4	1 269,9
1969	17 456,0	11 557,1	4 453,0	2 228,5	2 466,4	1 703,7	3 329,2	1 224,4	5 231,6	4 752,1	1 975,9	1 648,4
1969 I	4 094,8	2 541,3	1 091,4	512,5	587,5	387,6	780,1	265,4	1 190,9	1 038,5	444,8	337,3
II	4 303,6	2 889,0	1 157,0	603,9	623,9	449,3	807,2	311,6	1 227,3	1 113,7	488,2	410,5
III	4 209,0	2 893,4	1 034,5	517,4	583,1	409,8	809,3	310,1	1 286,9	1 222,5	495,0	433,1
IV	4 832,7	3 231,8	1 155,9	580,8	669,2	460,6	932,7	337,2	1 526,7	1 383,9	548,1	469,3
1970 I	4 889,4	3 312,7	1 138,0	629,0	700,2	442,0	944,3	336,6	1 533,0	1 377,3	573,8	527,9
II	5 073,4	3 620,1	1 193,9	672,5	713,2	478,9	986,8	375,4	1 534,6	1 495,5	644,9	598,0
1970 J	1 523,9	1 083,3	348,1	199,1	208,7	129,9	298,1	110,4	480,0	457,4	189,0	186,4
F	1 610,6	1 108,7	374,7	214,2	236,3	165,5	310,1	113,2	507,4	442,5	182,0	173,3
M	1 753,5	1 122,8	415,2	215,7	253,8	146,2	336,1	113,0	545,6	477,4	202,9	170,6
A	1 822,9	1 259,1	435,6	235,6	262,2	175,1	329,4	119,1	571,7	538,7	224,0	190,7
M	1 475,4	1 136,8	320,3	192,3	201,3	157,4	309,6	120,3	443,1	455,1	201,1	211,8
J	1 775,1	1 224,2	438,0	244,6	249,7	146,4	347,8	136,0	519,8	501,7	219,8	195,5
J			406,1	209,1			323,3	119,7	531,7	455,6	246,3	202,8
A			280,9	158,8					448,8	422,7	177,0	155,2
5,6,8 : AUTRES PRODUITS INDUSTRIELS												

In den « Vierteljahresübersichten » am Ende dieses Bandes werden die vorstehenden Angaben jeweils für das letztverfügbare Vierteljahr unterteilt nach Ursprung und Bestimmung ausgewiesen (siehe Inhaltsverzeichnis).

a) Neuer Umrechnungskurs : März 1961 für die Niederlande und Deutschland (BR); August 1969 für Frankreich; Oktober 1969 für Deutschland (BR).

TAB. 8
export

 ÉVOLUTION DU COMMERCE DE LA CEE
 par classes de produits

Zeitraum Période	EWG-CEE		France a)		Belg.-Lux.		Nederland a)		Deutschland (BR) a)		Italia	
	intra	extra	intra	extra	intra	extra	intra	extra	intra	extra	intra	extra
2,4 : ROHSTOFFE												
2,4 : MATIÈRES PREMIÈRES												
1958	583,8	563,1	204,0	165,8	111,2	73,8	123,3	122,7	108,1	126,8	37,3	74,0
1960	963,9	714,1	388,9	185,2	173,4	106,6	177,2	153,5	165,9	164,4	58,5	104,5
1963	1 186,2	881,2	416,8	221,3	230,0	142,4	248,5	180,1	218,4	215,0	72,5	122,5
1964	1 360,3	969,9	481,9	235,8	246,0	137,9	302,3	203,1	240,3	242,2	89,9	151,0
1965	1 520,8	1 022,4	506,2	239,1	271,2	144,1	338,4	215,0	311,0	267,3	93,9	157,0
1966	1 667,7	1 075,6	530,0	248,6	289,9	146,1	379,1	236,1	375,3	297,4	93,4	147,4
1967	1 654,6	1 094,9	515,0	244,6	275,7	139,4	393,3	251,6	381,1	305,6	89,5	153,7
1968	1 823,9	1 137,9	542,7	256,6	298,8	138,4	452,5	252,3	419,3	323,9	110,5	166,6
1969	2 160,1	1 183,5	651,4	246,1	363,6	144,2	540,3	274,7	474,8	350,4	130,0	168,1
1969 I	505,2	287,0	148,6	64,2	89,5	38,1	122,9	64,4	110,8	77,7	33,3	42,6
II	538,9	291,4	164,2	65,5	92,1	32,9	131,0	59,7	116,3	86,9	35,4	43,4
III	514,7	287,5	150,1	50,0	80,0	31,4	134,2	78,4	124,3	88,4	26,4	39,5
IV	597,1	314,5	185,6	66,3	101,0	38,9	152,2	72,2	123,4	97,5	34,9	39,6
1970 I	598,5	309,7	191,0	69,1	94,0	35,1	150,7	74,3	126,3	88,5	36,5	42,7
II	627,1	310,2	201,1	70,2	102,6	34,7	148,1	62,1	137,0	97,3	36,8	45,5
1970 J	184,9	102,2	57,6	22,4	28,0	11,0	47,5	25,3	37,6	27,4	14,3	16,1
F	191,0	97,4	63,9	22,1	30,0	10,9	46,5	23,4	40,4	28,6	10,2	12,4
M	222,6	110,3	69,5	24,8	36,1	13,2	56,7	25,5	48,3	32,6	12,1	14,1
A	223,3	109,1	69,3	23,9	37,6	13,4	52,7	22,9	51,2	35,1	12,4	13,8
M	195,3	98,7	61,9	22,3	30,6	9,1	47,4	19,4	40,7	30,2	14,7	17,7
J	206,4	100,8	69,9	24,0	33,6	10,9	48,0	19,8	45,1	32,0	9,7	14,0
J			61,1	19,6			43,3	14,8	48,8	33,4	9,7	15,2
A			51,8	18,4					38,8	29,9	8,6	14,0
7: MASCHINEN UND FAHRZEUGE												
7 : MACHINES ET MATÉRIEL DE TRANSPORT												
1958	1 620,5	5 145,9	186,0	979,3	214,5	212,5	187,3	349,9	896,8	3 059,8	135,9	544,4
1960	2 317,5	6 579,2	376,9	1 317,1	267,8	219,1	273,6	481,0	1 115,9	3 834,1	283,5	728,0
1963	4 667,4	7 760,0	749,6	1 409,8	578,2	258,6	501,5	542,6	2 292,4	4 524,8	545,8	1 024,2
1964	5 246,6	8 811,0	763,1	1 539,3	709,3	327,7	719,6	621,1	2 373,9	5 157,4	680,7	1 165,6
1965	5 799,6	9 926,9	932,5	1 709,8	877,8	407,3	655,0	697,4	2 515,1	5 754,2	819,3	1 358,1
1966	6 407,9	11 252,1	1 057,8	1 944,0	880,0	453,3	643,3	813,6	2 917,1	6 378,8	909,6	1 662,4
1967	6 776,9	12 118,9	1 111,0	2 192,6	893,0	476,8	644,7	840,9	3 114,4	6 668,4	1 013,8	1 940,3
1968	7 922,5	13 906,8	1 279,1	2 447,3	1 016,8	560,5	744,3	920,6	3 626,3	7 727,0	1 256,1	2 251,4
1969	10 091,1	16 068,7	1 791,7	2 808,1	1 339,3	707,8	952,3	1 083,2	4 521,6	8 853,0	1 486,2	2 616,7
1969 I	2 331,2	3 553,6	402,1	682,2	311,0	151,2	212,7	244,5	1 005,1	1 858,7	400,4	617,0
II	2 601,7	4 123,5	470,1	719,3	352,2	189,1	238,1	263,3	1 124,2	2 220,3	417,1	731,6
III	2 316,9	3 877,2	374,4	624,9	303,0	158,2	230,1	284,0	1 067,6	2 146,0	338,9	663,7
IV	2 819,9	4 495,9	521,3	762,5	371,6	208,0	271,4	291,4	1 324,8	2 628,3	330,7	605,7
1970 I	2 802,3	4 199,9	552,2	744,3	333,3	212,1	252,5	263,8	1 258,5	2 312,7	405,7	666,9
II	3 326,8	4 752,0	660,5	910,1	469,1	214,7	265,3	282,0	1 423,2	2 524,3	508,9	820,1
1970 J	852,8	1 292,8	162,4	223,8	109,2	69,0	77,4	88,3	373,9	698,5	128,9	213,1
F	907,2	1 358,2	177,6	241,8	98,8	73,4	84,6	94,6	415,5	733,6	130,7	214,9
M	1 040,3	1 548,3	212,2	279,0	123,2	68,3	90,6	81,0	468,2	880,7	146,1	239,3
A	1 146,2	1 545,3	224,3	303,4	158,7	64,7	89,4	92,2	498,0	815,0	175,8	270,1
M	1 000,1	1 499,5	192,1	253,7	133,7	63,0	84,4	89,0	429,3	819,5	160,5	274,3
J	1 172,5	1 691,8	244,1	353,0	168,3	72,4	91,5	100,8	495,9	889,8	172,6	275,7
J			215,6	294,2			94,8	121,1	502,3	930,5	180,6	267,0
A			109,8	196,3					325,4	760,9	118,1	212,2
5,6,8 : ANDERE INDUSTRIELLE ERZEUGNISSE												
5,6,8 : AUTRES PRODUITS INDUSTRIELS												
1958	2 950,3	7 522,2	515,3	1 934,6	835,7	1 222,8	450,4	640,8	924,2	2 894,6	224,7	829,4
1960	4 740,7	9 495,9	933,6	2 432,3	1 241,6	1 393,2	624,8	736,3	1 495,8	3 689,3	444,9	1 244,8
1963	6 974,1	9 733,9	1 355,3	2 326,4	1 722,4	1 259,9	894,7	771,6	2 220,6	3 872,1	781,1	1 503,9
1964	8 380,9	10 955,7	1 561,7	2 609,8	2 103,5	1 394,2	1 107,6	882,5	2 568,0	4 294,4	1 040,1	1 774,8
1965	9 535,1	12 434,1	1 818,5	2 864,6	2 314,1	1 604,8	1 317,8	982,2	2 743,8	4 892,9	1 341,1	2 089,7
1966	11 025,7	13 307,2	2 001,6	2 958,6	2 629,4	1 644,1	1 512,4	1 029,7	3 276,0	5 440,8	1 606,3	2 234,0
1967	11 534,5	14 477,0	2 017,3	3 128,8	2 692,3	1 682,3	1 605,0	1 162,4	3 630,8	6 066,0	1 589,1	2 437,6
1968	13 793,9	16 014,1	2 357,5	3 304,5	3 260,7	1 861,4	1 924,8	1 297,6	4 237,9	6 684,5	2 013,0	2 866,1
1969	17 587,3	17 500,1	2 902,4	3 523,1	4 233,4	2 000,6	2 462,5	1 446,8	5 386,4	7 459,2	2 602,6	3 070,4
1969 I	4 130,8	4 032,2	702,0	856,2	984,8	467,6	556,0	339,1	1 248,9	1 650,9	639,0	718,3
II	4 306,2	4 389,4	738,8	939,3	998,4	506,1	605,8	364,0	1 312,7	1 772,9	650,5	807,0
III	4 234,1	4 315,1	640,9	790,8	1 004,0	475,8	600,2	366,1	1 312,5	1 885,2	677,3	800,1
IV	4 899,2	4 751,1	813,8	934,6	1 235,1	542,4	700,5	377,5	1 512,4	2 149,9	637,4	746,6
1970 I	4 889,7	4 641,8	866,2	970,9	1 196,5	532,3	692,1	350,3	1 458,1	2 009,0	676,7	779,2
II	5 115,2	4 995,0	893,8	1 041,3	1 307,1	547,9	720,5	393,7	1 523,6	2 144,3	670,5	863,7
1970 J	1 533,9	1 476,8	267,4	300,7	377,6	174,2	224,9	122,7	440,1	612,7	223,9	266,5
F	1 604,3	1 515,3	293,3	321,9	383,0	171,5	220,1	105,9	490,9	675,1	217,0	240,8
M	1 756,3	1 654,1	311,6	352,9	430,7	186,0	247,3	121,9	527,1	721,2	239,5	272,0
A	1 839,3	1 732,4	314,1	366,2	469,7	200,1	258,6	131,9	560,2	748,5	236,7	285,7
M	1 512,7	1 563,6	254,3	294,5	395,3	169,5	215,1	128,0	442,2	674,8	205,8	296,8
J	1 746,1	1 685,4	325,4	380,6	424,7	168,8	246,8	133,8	521,2	721,0	228,0	281,2
J			313,0	360,9			229,8	126,2	538,8	786,5	261,2	318,7
A			233,3	278,0					414,3	692,0	224,8	267,4

Une ventilation des données ci-dessus par origine et destination est fournie dans les Tableaux trimestriels en fin de volume pour le dernier trimestre disponible (Voir table des matières).

a) Nouveau taux de change : mars 1961 pour les Pays-Bas et l'Allemagne (RF); août 1969 pour la France; octobre 1969 pour l'Allemagne (RF).

Zeitraum Période	EWG-CEE		France a)		Belg.-Lux.		Nederland a)		Deutschland (BR) a)		Italia	
	intra	extra	intra	extra	intra	extra	intra	extra	intra	extra	intra	extra
5 : CHEMISCHE ERZEUGNISSE						5 : PRODUITS CHIMIQUES						
1958	486,2	613,7	79,4	146,7	131,9	73,2	116,0	84,0	76,7	195,5	82,2	114,3
1960	745,6	906,7	129,2	174,6	162,1	93,5	167,6	132,1	144,2	311,7	142,6	194,8
1963	1 130,9	1 069,8	263,4	257,8	222,1	96,8	213,2	152,9	211,7	349,7	220,4	212,5
1964	1 374,5	1 207,9	327,6	301,7	263,7	108,8	264,7	182,2	273,0	399,6	245,5	215,6
1965	1 614,2	1 348,9	376,6	329,8	297,7	130,9	298,8	207,5	371,0	468,9	270,2	211,8
1966	1 918,6	1 434,8	463,9	376,5	336,4	131,0	356,4	234,5	420,1	456,5	341,7	236,3
1967	2 212,8	1 534,9	560,7	401,7	374,4	142,7	401,9	255,9	468,4	472,4	407,4	68,5
1968	2 718,9	1 755,0	718,3	430,0	442,1	167,3	460,7	293,4	619,6	572,1	478,1	292,2
1969	3 396,9	2 128,5	836,3	511,6	517,8	207,0	577,2	339,9	835,5	724,7	630,0	345,3
1969 I	811,2	457,0	213,9	117,9	131,5	43,1	136,9	73,9	185,5	146,0	143,4	76,1
1969 II	857,3	555,1	216,5	140,2	131,7	53,6	143,3	88,3	206,0	180,5	159,0	92,5
1969 III	817,0	533,6	187,9	116,5	117,2	49,8	143,4	88,1	209,8	192,7	158,0	86,7
1969 IV	911,2	578,9	216,9	132,7	137,2	60,4	153,7	89,6	234,3	206,0	169,1	90,3
1970 I	949,4	625,0	230,3	143,4	144,2	62,0	156,8	98,3	235,5	220,4	182,6	100,9
1970 II	996,7	654,0	234,0	154,1	152,9	57,4	166,2	99,0	250,3	232,9	193,3	110,9
1970 J	304,4	206,5	73,3	44,5	45,0	18,5	51,1	34,1	74,7	74,0	60,4	35,4
1970 F	314,2	209,3	76,9	47,3	48,3	21,4	52,2	33,4	78,9	74,1	58,0	33,1
1970 M	330,6	209,5	80,2	51,6	50,8	22,0	53,5	30,8	81,9	72,2	64,2	32,9
1970 A	350,3	237,8	83,2	55,8	55,7	21,9	54,0	35,1	89,2	86,2	68,1	38,9
1970 M	291,3	191,9	63,9	44,2	44,2	17,1	52,4	31,5	73,1	62,6	57,7	36,6
1970 J	355,1	224,3	86,9	54,1	53,0	18,4	59,8	32,4	88,0	84,1	67,5	35,4
1970 J			79,6	46,0			56,6	36,6	85,8	78,6	73,0	40,7
1970 A			51,5	35,3					77,8	74,9	51,3	29,0
6 : BEARB. WAREN, NACH BESCHAFFENH. GEGLIED.						6 : ARTICLES MANUFACT. CLASSÉS PAR MATIÈRES						
1958	1 974,7	2 020,7	330,1	343,6	302,4	369,1	528,7	246,0	647,4	829,1	166,0	232,9
1960	3 218,0	2 997,5	616,6	422,2	433,8	524,8	759,0	288,2	1 063,9	1 322,6	344,6	439,7
1963	4 462,7	3 600,4	907,5	553,5	616,7	594,6	914,2	339,4	1 363,6	1 445,1	660,6	667,7
1964	5 346,0	4 028,0	1 130,8	666,6	742,9	686,9	1 167,2	394,6	1 738,0	1 676,7	567,1	603,2
1965	5 844,3	4 364,3	1 154,8	693,3	811,2	722,8	1 250,4	414,4	2 122,7	1 961,1	505,1	572,8
1966	6 607,0	5 058,7	1 457,3	870,7	978,7	930,8	1 359,1	447,2	2 144,4	2 066,8	667,5	743,2
1967	6 641,8	4 797,9	1 578,6	815,9	955,2	890,5	1 372,8	435,7	1 922,9	1 873,6	812,4	782,3
1968	7 842,6	5 736,8	1 834,4	941,0	1 068,5	1 165,5	1 574,1	461,3	2 577,4	2 372,4	788,2	796,6
1969	10 028,4	7 405,9	2 495,6	1 284,4	1 338,4	1 355,3	1 890,0	582,0	3 251,3	3 090,3	1 053,1	1 094,0
1969 I	2 324,7	1 640,5	607,6	298,9	312,0	313,0	435,3	126,8	729,9	685,9	239,9	216,0
1969 II	2 493,9	1 830,6	654,8	346,3	345,6	360,0	464,0	147,3	774,5	712,6	255,0	264,5
1969 III	2 375,3	1 846,9	568,7	299,8	312,6	321,3	449,2	144,5	784,4	789,9	261,8	289,3
1969 IV	2 822,3	2 086,9	655,8	334,1	365,9	362,7	541,7	163,3	962,7	902,6	296,2	324,3
1970 I	2 815,3	2 143,4	641,8	376,6	379,7	341,7	536,7	157,3	945,4	891,4	311,7	376,4
1970 II	2 998,2	2 371,5	708,1	398,3	394,4	381,2	574,9	182,7	961,2	982,7	359,8	426,7
1970 J	894,9	707,9	198,2	122,0	116,4	99,6	170,0	51,4	305,0	301,1	105,3	133,8
1970 F	919,8	721,1	211,5	130,0	126,4	131,8	175,8	52,4	307,5	281,0	98,7	125,9
1970 M	999,5	717,5	232,1	124,6	135,9	110,1	190,8	53,5	332,9	309,3	107,7	120,0
1970 A	1 058,6	805,6	256,3	135,4	140,2	138,4	189,1	56,3	350,8	345,0	122,2	130,4
1970 M	878,1	765,2	191,2	115,7	111,7	128,3	179,6	56,8	281,3	309,0	114,4	155,5
1970 J	1 061,5	800,7	260,6	147,2	142,5	144,5	206,2	69,6	329,1	328,7	123,2	140,8
1970 J			241,2	125,9			180,8	50,4	321,0	284,7	136,2	135,6
1970 A			164,2	93,2					251,6	261,3	96,0	109,9
8 : VERSCHIEDENE BEARBEITETE WAREN						8 : ARTICLES MANUFACTURÉS DIVERS						
1958	483,1	439,2	59,4	50,4	124,2	48,9	129,4	57,7	128,7	240,9	41,4	41,4
1960	758,7	666,4	94,8	64,0	163,9	52,5	175,6	78,7	255,1	405,1	69,3	66,0
1963	1 309,2	834,9	287,3	167,2	241,1	71,6	312,3	115,8	335,1	354,7	133,4	125,5
1964	1 607,8	1 015,2	360,4	216,1	293,2	84,2	404,4	146,9	406,8	439,2	143,0	128,8
1965	1 906,9	1 193,1	399,8	237,3	331,8	97,7	474,2	177,8	569,7	557,4	131,4	123,0
1966	2 350,7	1 385,0	504,5	281,8	391,6	109,0	586,6	208,5	711,6	637,7	156,2	148,0
1967	2 475,8	1 381,2	592,9	307,8	409,6	109,6	603,7	213,3	685,1	582,9	184,5	167,6
1968	3 033,5	1 558,0	783,5	336,4	482,2	117,9	704,9	229,3	847,8	693,2	215,1	181,0
1969	4 030,8	2 022,7	1 121,1	432,5	610,3	141,4	861,9	302,6	1 144,7	937,0	292,8	209,2
1969 I	958,9	443,8	270,0	95,7	144,1	31,5	207,9	64,7	275,5	206,6	61,4	45,2
1969 II	952,4	503,3	285,8	117,5	146,5	35,7	200,0	76,0	246,8	220,7	73,3	53,5
1969 III	1 016,7	512,9	277,9	101,1	153,2	38,7	216,8	77,5	292,7	239,9	75,2	57,1
1969 IV	1 099,2	566,0	283,3	114,0	166,1	37,6	237,3	84,3	329,7	275,4	82,8	54,8
1970 I	1 124,7	544,3	265,9	109,0	176,3	38,2	250,8	81,0	352,1	265,5	79,6	50,6
1970 II	1 078,6	594,6	251,8	119,9	165,9	40,6	245,9	93,6	323,1	279,7	91,8	60,3
1970 J	324,5	168,8	76,6	32,6	47,4	11,8	76,9	25,0	100,3	82,3	23,4	17,2
1970 F	376,5	178,3	86,4	36,9	61,7	12,3	82,1	27,4	121,1	87,4	25,3	14,4
1970 M	423,5	195,7	102,9	39,5	67,1	14,1	91,7	28,7	130,7	95,8	30,9	17,7
1970 A	414,0	215,7	96,0	44,2	66,3	14,8	86,3	27,7	131,7	107,4	33,7	21,3
1970 M	306,1	179,7	65,2	32,4	45,4	12,1	77,7	32,0	88,7	83,4	29,0	19,7
1970 J	358,5	199,2	90,6	43,3	54,2	13,7	81,9	33,9	102,7	88,9	29,1	19,3
1970 J			85,4	37,3			85,8	32,7	124,9	92,3	37,1	26,5
1970 A			65,2	30,2					119,4	86,5	29,6	16,3

In den « Vierteljahresübersichten » am Ende dieses Bandes werden die vorstehenden Angaben jeweils für das letztverfügbare Vierteljahr unterteilt nach Ursprung und Bestimmung ausgewiesen (siehe Inhaltsverzeichnis).

a) Neuer Umrechnungskurs : März 1961 für die Niederlande und Deutschland (BR); August 1969 für Frankreich; Oktober 1969 für Deutschland (BR).

TAB. 8
export

ÉVOLUTION DU COMMERCE DE LA CEE
par classes de produits

Mio \$

Zeitraum Période	EWG-CEE		France a)		Belg.-Lux.		Nederland a)		Deutschland (BR) a)		Italia	
	intra	extra	intra	extra	intra	extra	intra	extra	intra	extra	intra	extra
5 : CHEMISCHE ERZEUGNISSE						5 : PRODUITS CHIMIQUES						
1958	467,9	1 574,1	69,2	359,8	65,1	166,3	81,5	191,0	221,3	719,1	30,7	137,8
1960	708,0	1 998,4	127,5	466,1	87,9	165,3	109,9	226,7	328,0	933,1	54,7	207,1
1963	1 100,9	2 421,8	220,3	536,0	139,4	148,0	173,7	273,8	472,3	1 174,1	95,2	289,9
1964	1 334,2	2 774,2	270,6	609,0	169,2	148,0	212,7	323,0	545,8	1 340,7	135,8	353,3
1965	1 584,9	3 158,4	317,5	696,7	212,4	181,6	282,9	370,3	601,9	1 475,5	170,3	434,3
1966	1 903,6	3 486,7	376,5	757,2	248,3	174,0	345,6	417,7	741,4	1 672,7	191,7	465,0
1967	2 205,8	3 793,9	431,9	812,2	294,6	182,1	423,1	469,7	855,3	1 849,4	200,9	480,5
1968	2 703,0	4 295,5	500,2	860,6	398,7	237,2	558,6	549,3	1 020,6	2 093,3	224,9	555,3
1969	3 408,1	4 697,6	646,6	943,5	535,3	273,8	716,8	579,9	1 242,8	2 347,0	266,5	553,4
1969 I	815,9	1 152,6	159,4	235,8	122,7	74,6	167,3	147,0	299,0	549,7	67,4	145,6
1969 II	851,4	1 187,0	166,4	253,8	125,4	68,6	180,1	146,2	307,9	570,2	71,7	148,2
1969 III	818,8	1 153,5	143,4	215,5	136,0	62,8	177,8	144,2	298,1	595,8	65,0	137,6
1969 IV	918,4	1 201,0	176,4	239,4	150,4	67,0	191,7	142,5	337,8	631,3	62,0	120,7
1970 I	935,0	1 261,0	163,5	244,6	147,7	83,6	204,6	144,4	347,1	654,0	72,1	134,3
1970 II	980,4	1 351,0	166,0	251,1	159,2	86,1	219,7	172,1	353,7	684,8	80,7	151,6
1970 J	310,5	411,1	56,3	78,7	48,5	30,0	67,3	51,7	113,8	206,2	24,5	44,6
1970 F	304,8	397,1	56,3	78,2	48,1	23,3	67,0	43,4	112,0	211,8	21,5	40,4
1970 M	324,5	455,1	57,0	92,1	51,1	29,9	70,2	49,4	121,4	236,1	24,8	47,7
1970 A	346,3	467,7	59,3	88,2	54,6	32,9	77,6	58,6	128,6	234,0	26,2	54,0
1970 M	288,4	420,6	47,2	70,2	49,3	25,2	65,5	56,1	101,4	215,6	25,1	50,4
1970 J	343,2	459,8	59,5	92,7	54,0	27,3	76,6	57,4	123,7	235,2	29,4	47,2
1970 A			53,9	85,9			71,6	53,0	122,1	233,4	27,6	51,9
			43,7	75,6					90,5	217,5	22,4	46,7
6 : BEARB. WAREN, NACH BESCHAFFENH. GEGLIED.						6 : ARTICLES MANUFACT. CLASSÉS PAR MATIÈRES						
1958	2 008,3	4 771,6	386,7	1 246,4	686,1	997,4	288,2	384,5	522,7	1 609,8	124,6	533,4
1960	3 309,4	5 849,8	694,1	1 506,4	1 037,5	1 159,6	410,6	426,6	931,6	2 026,8	235,6	730,4
1963	4 469,1	5 303,3	923,1	1 295,5	1 357,5	1 013,3	551,1	386,9	1 291,4	1 871,3	345,9	736,3
1964	5 367,4	5 905,9	1 044,0	1 443,6	1 641,6	1 123,3	690,9	430,8	1 502,2	2 033,8	488,7	874,3
1965	5 977,2	6 823,2	1 201,6	1 586,6	1 757,3	1 290,7	788,2	470,1	1 573,8	2 412,9	656,4	1 063,0
1966	6 710,3	7 111,6	1 260,9	1 591,6	1 969,2	1 331,6	880,3	459,9	1 850,5	2 644,2	749,5	1 084,3
1967	6 782,7	7 656,3	1 208,3	1 665,9	1 982,1	1 347,7	885,0	512,5	2 007,7	2 958,5	699,7	1 171,7
1968	7 965,5	8 361,6	1 415,3	1 751,8	2 379,6	1 459,4	1 013,9	555,9	2 253,5	3 228,8	903,2	1 365,8
1969	10 053,4	8 965,4	1 697,8	1 812,9	3 088,5	1 540,4	1 263,8	647,6	2 898,0	3 535,6	1 105,4	1 429,0
1969 I	2 325,9	2 044,1	403,0	439,2	717,7	351,9	282,6	145,9	662,9	781,7	259,8	325,3
1969 II	2 487,8	2 271,9	442,1	493,2	726,0	385,0	311,5	161,9	710,9	841,2	297,3	390,7
1969 III	2 370,2	2 174,0	365,3	396,1	725,1	370,1	305,1	163,4	697,6	879,1	277,6	367,0
1969 IV	2 858,2	2 465,8	483,7	483,7	910,7	425,5	364,7	176,3	826,6	1 033,4	272,5	347,5
1970 I	2 811,8	2 389,8	529,7	533,3	893,2	402,8	347,9	151,6	777,6	952,9	263,4	349,2
1970 II	3 017,4	2 564,6	563,7	575,7	961,9	400,5	360,8	162,3	839,0	1 025,3	293,2	400,2
1970 J	888,6	766,2	162,5	162,0	285,2	133,0	116,6	53,5	234,9	292,5	89,4	125,2
1970 F	910,1	786,0	177,0	180,0	279,8	124,8	107,7	45,0	262,1	329,6	83,5	106,6
1970 M	1 007,9	838,6	190,1	191,3	323,2	144,9	123,6	53,2	280,6	330,8	90,4	118,5
1970 A	1 075,2	889,6	193,8	201,7	349,7	145,8	130,2	52,9	304,9	362,0	96,6	127,2
1970 M	903,9	809,7	165,2	167,9	292,3	123,2	108,0	52,7	246,1	325,7	92,3	140,2
1970 J	1 030,4	859,8	204,7	206,1	310,7	126,6	122,6	56,7	288,0	337,6	104,3	132,8
1970 A			195,6	194,8			112,5	53,7	297,8	385,3	109,2	143,5
			137,7	138,0					226,9	340,0	87,9	119,5
8 : VERSCHIEDENE BEARBEITETE WAREN						8 : ARTICLES MANUFACTURÉS DIVERS						
1958	474,2	1 176,6	59,4	328,4	84,5	59,2	80,7	65,2	180,1	565,7	69,5	158,1
1960	723,3	1 647,7	112,1	459,8	116,1	68,3	104,3	82,9	236,1	729,4	154,6	307,3
1963	1 404,2	2 008,8	212,0	225,5	225,5	98,6	169,9	110,9	456,9	826,8	340,0	477,7
1964	1 679,2	2 275,7	246,9	292,7	292,7	122,9	204,1	128,7	520,0	919,8	415,5	547,1
1965	1 973,0	2 452,4	299,5	581,4	344,4	132,5	246,6	141,8	568,0	1 004,4	514,4	592,4
1966	2 411,8	2 708,9	364,1	609,8	411,9	138,5	286,5	152,1	684,1	1 123,8	665,1	684,6
1967	2 546,0	3 026,8	377,0	650,7	415,7	152,4	296,9	180,2	767,8	1 258,2	688,5	785,4
1968	3 125,4	3 356,9	442,0	692,2	482,5	164,8	352,3	192,4	963,8	1 362,4	884,8	945,1
1969	4 125,9	3 837,1	558,0	766,8	609,6	186,4	481,9	219,3	1 245,6	1 576,6	1 230,7	1 088,0
1969 I	989,1	835,5	139,6	181,2	144,5	41,1	106,1	46,2	287,0	319,5	311,9	247,4
1969 II	967,0	930,5	130,4	192,3	147,0	52,6	114,3	55,8	293,9	361,5	281,5	268,2
1969 III	1 045,0	987,7	132,2	179,3	142,9	42,8	117,4	58,5	316,9	410,4	334,6	295,6
1969 IV	1 122,6	1 084,3	153,6	212,1	174,0	49,8	144,1	58,8	347,9	485,2	302,9	278,4
1970 I	1 142,9	991,0	173,0	193,0	155,6	45,9	139,7	54,4	333,4	402,1	341,2	295,7
1970 II	1 117,4	1 079,5	164,1	214,5	186,1	61,4	140,0	59,3	330,9	434,1	296,5	309,1
1970 J	334,8	299,5	48,5	60,0	43,9	11,2	41,1	17,5	91,4	114,1	109,9	96,7
1970 F	389,4	332,2	60,0	63,7	55,2	23,4	45,4	17,5	116,8	133,7	112,0	93,8
1970 M	423,8	360,3	64,5	69,5	56,4	11,2	53,4	19,4	125,2	154,3	124,4	105,9
1970 A	417,8	375,1	61,0	76,3	65,4	21,4	50,9	20,4	126,7	152,4	113,9	104,6
1970 M	320,3	333,3	41,9	56,4	53,7	21,0	41,5	19,2	94,8	133,4	88,4	103,3
1970 J	372,5	365,8	61,2	81,8	59,9	14,9	47,6	19,7	109,4	148,3	94,2	101,2
1970 A			63,4	80,2			47,7	19,5	118,8	167,8	124,4	123,4
			51,8	64,5					96,9	134,6	114,5	101,1

Une ventilation des données ci-dessus par origine et destination est fournie dans les Tableaux trimestriels en fin de volume pour le dernier trimestre disponible. (Voir table des matières).

a) Nouveau taux de change : mars 1961 pour les Pays-Bas et l'Allemagne (RF); août 1969 pour la France; octobre 1969 pour l'Allemagne (RF).

8

ENTWICKLUNG DES HANDELS
der wichtigsten Drittländer

TAB. 10

Mio \$

Période Zeitraum	Grèce Griechenland 1)		Turquie Türkei 1)		Royaume-Uni Großbritannien		Norvège Norwegen		Suède Schweden		Danemark Dänemark		
	Monde	CEE	Welt	EWG	Monde	CEE	Monde	CEE	Welt	EWG	Monde	CEE	
Import													
						G		G*)		G*)		G*)	
1958	564,9	204,7	315,1	101,9	10 488,1	1 491,5	1 309,9	463,0	2 366,3	989,0	1 359,4	483,5	
1960	702,0	236,1	467,6	166,3	12 713,9	1 853,0	1 459,3	480,1	2 899,2	1 154,0	1 799,2	692,8	
1961	714,0	272,2	509,4	165,7	12 314,2	1 897,4	1 614,0	521,2	2 920,6	1 167,0	1 863,9	735,1	
1962	701,2	303,8	622,1	188,2	12 577,6	1 983,9	1 654,3	517,2	3 114,1	1 268,8	2 122,2	802,0	
1963	804,2	320,2	690,6	196,9	13 496,5	2 154,4	1 821,0	543,1	3 389,1	1 318,2	2 120,1	761,2	
1964	885,1	374,6	542,0	155,8	15 437,7	2 563,4	1 982,3	571,5	3 853,0	1 440,0	2 604,6	922,8	
1965	1 133,7	469,2	576,7	164,4	16 103,1	2 785,2	2 205,7	643,9	4 378,4	1 643,4	2 811,2	1 000,1	
1966	1 222,9	503,9	724,7	238,6	16 671,1	3 090,5	2 402,6	668,8	4 573,8	1 650,6	2 990,0	1 028,5	
1967	1 186,3	527,4	690,8	240,0	17 713,7	3 477,2	2 746,3	690,4	4 700,9	1 654,9	3 133,8	1 026,1	
1968	1 391,7	607,1	770,4	284,4	18 958,6	3 761,3	2 705,5	667,6	5 125,5	1 755,1	3 213,2	1 051,7	
1969	1 594,2	668,9	753,9	272,6	19 956,3	3 863,8	2 942,9	792,0	5 899,0	2 012,8	3 799,2	1 274,8	
Part des import. totales 3)	CEE Etats-Unis	42,0 % 9,5 %	CEE Etats-Unis	36,2 % 17,0 %	CEE Etats-Unis	19,4 % 13,5 %	CEE Suède	26,9 % 18,9 %	CEE Roy.-Uni	34,1 % 13,8 %	CEE Suède	33,6 % 15,6 %	
1969	I	416,4	160,5	203,1	74,0	4 942,1	969,9	679,7	175,0	1 394,5	484,1	877,2	287,3
	II	379,0	168,1	201,3	81,8	5 108,2	966,8	701,1	183,8	1 460,9	487,5	961,2	313,4
	III	363,8	168,0	175,8	59,7	4 893,5	926,0	690,6	186,0	1 430,8	496,4	923,9	324,3
	IV	435,0	172,4	173,9	57,2	5 101,4	1 015,8	869,5	247,2	1 609,5	544,6	1 037,0	350,0
1970	I	465,5	181,7	228,7	67,3	5 155,7	1 036,0	803,7	212,8	1 697,6	580,3	1 017,1	340,4
	II					5 705,5	1 106,0	937,6	245,2	1 802,6	612,6	1 154,1	402,5
1969	M	132,3	62,0	62,0	24,4	1 742,6	325,1	253,8	61,7	470,9	152,2	293,5	95,2
	J	142,6	58,6	77,3	28,0	1 664,6	324,1	228,8	64,4	514,2	175,2	345,5	115,2
	J	124,6	63,1	65,6	21,7	1 791,6	349,6	219,9	56,6	462,3	167,7	293,6	107,0
	A	102,5	52,3	55,0	20,6	1 552,2	292,9	213,1	65,5	416,5	148,6	283,4	103,6
	S	136,7	52,6	55,2	17,4	1 549,7	283,5	257,6	63,9	552,0	180,1	346,9	113,7
	O	137,2	53,4	55,2	18,0	1 807,1	367,5	258,8	69,4	549,3	187,1	331,0	111,5
	N	133,0	61,3	59,6	19,4	1 594,6	328,8	283,6	73,7	523,5	176,4	321,2	108,1
	D	164,9	57,7	59,1	19,9	1 699,7	319,5	327,1	104,1	536,7	181,1	384,8	130,4
1970	J	153,7	47,6	78,7	24,6	1 782,2	340,3	259,7	72,1	584,3	191,6	325,0	105,3
	F	153,1	60,2	76,6	22,8	1 631,9	351,2	273,7	59,8	545,3	194,0	336,6	113,7
	M	158,7	74,0	73,4	30,4	1 741,6	344,6	270,3	80,9	568,0	194,7	355,5	121,4
	A	150,1	62,7	91,7	35,4	1 940,2	395,0	311,8	81,5	637,4	215,9	403,9	142,0
	M			91,2	25,3	1 798,9	336,2	305,8	75,1	589,5	202,6	358,8	121,6
	J					1 966,4	374,8	320,0	88,7	575,8	194,1	391,3	138,8
						1 516,8	358,8						
export													
						G		G*)		G*)		G*)	
1958	231,8	98,1	264,0	89,8	9 276,0	1 285,7	743,3	202,0	2 087,9	647,2	1 244,4	395,0	
1960	203,2	66,8	320,4	106,9	10 348,7	1 587,9	879,2	225,9	2 564,3	811,0	1 470,8	434,0	
1961	223,3	68,1	347,2	128,3	10 754,4	1 865,5	929,5	230,6	2 737,6	902,9	1 513,8	440,1	
1962	248,6	88,7	381,1	154,2	11 058,6	2 188,1	972,9	262,3	2 922,5	961,8	1 629,6	463,1	
1963	290,1	95,0	368,1	139,8	11 854,7	2 500,0	1 073,1	289,0	3 202,0	1 025,8	1 870,2	539,4	
1964	308,6	115,6	410,8	137,6	12 341,2	2 538,9	1 290,3	338,3	3 671,9	1 161,8	2 082,2	584,1	
1965	327,8	122,0	458,9	155,4	13 722,2	2 744,8	1 442,6	361,1	3 973,1	1 234,8	2 273,3	621,6	
1966	406,0	144,0	490,5	171,4	14 660,9	2 920,5	1 561,8	379,3	4 272,5	1 293,2	2 401,8	610,6	
1967	495,2	199,9	522,7	176,7	14 372,0	2 871,2	1 736,4	404,4	4 527,5	1 212,5	2 473,9	565,9	
1968	467,8	222,6	496,4	164,1	15 346,3	3 099,2	1 937,5	453,1	4 939,4	1 338,4	2 582,3	602,2	
1969	553,6	249,8	536,8	214,9	17 515,2	3 804,1	2 202,9	560,6	5 688,0	1 582,2	2 956,9	680,7	
Part des export. totales 4)	CEE Etats-Unis	45,1 % 9,8 %	CEE Etats-Unis	40,0 % 11,2 %	CEE Etats-Unis	21,7 % 15,2 %	CEE Roy.-Uni	25,4 % 17,2 %	CEE Roy.-Uni	27,8 % 13,0 %	CEE Roy.-Uni	23,0 % 19,7 %	
1969	I	105,1	43,3	126,1	38,8	3 975,5	843,5	573,9	133,1	1 315,4	368,5	705,0	172,1
	II	117,7	43,8	118,8	31,5	4 428,4	913,5	544,9	131,6	1 432,5	405,4	743,4	175,1
	III	119,9	64,4	104,0	50,7	4 376,4	904,3	510,2	134,7	1 347,6	377,9	696,8	155,4
	IV	210,9	98,3	187,9	93,8	4 712,6	989,9	573,9	158,3	1 592,3	430,7	811,6	178,1
1970	I	138,9	53,1	155,8	45,1	4 680,3	1 008,9	577,4	169,4	1 491,4	393,1	758,1	187,8
	II					4 947,9	1 079,1	702,7	178,5	1 713,0	491,8	828,6	185,3
1969	M	44,2	12,8	39,2	10,7	1 516,0	309,4	179,2	44,5	493,3	134,4	219,4	55,9
	J	35,1	17,1	33,4	7,4	1 527,6	314,5	182,1	46,4	513,2	151,9	269,7	59,8
	J	41,1	20,6	22,8	7,5	1 522,9	329,4	162,2	50,4	442,6	128,3	213,3	49,2
	A	39,4	20,5	32,3	11,2	1 425,8	274,1	158,5	40,9	419,3	110,3	214,3	47,6
	S	39,4	23,3	48,9	32,0	1 427,7	300,8	189,5	43,4	485,7	139,3	269,2	58,6
	O	50,4	22,9	63,8	35,1	1 488,1	315,9	190,9	52,9	502,9	140,8	267,9	60,9
	N	58,5	28,7	60,9	30,9	1 654,0	332,8	186,2	50,2	540,0	144,4	257,8	55,6
	D	102,0	46,7	63,2	27,8	1 570,5	341,2	196,8	55,2	549,4	145,5	285,9	61,6
1970	J	50,1	19,6	56,6	19,7	1 532,1	335,9	198,2	58,3	454,0	131,3	234,0	62,8
	F	42,1	16,6	46,4	13,0	1 484,7	318,5	190,3	50,9	512,8	122,8	245,9	61,0
	M	46,7	16,9	52,8	12,4	1 663,5	354,5	188,9	60,2	524,6	139,0	278,2	64,0
	A	44,3	20,0	47,7	18,9	1 657,3	355,0	231,0	64,1	557,7	160,7	292,6	64,8
	M			33,3	12,5	1 613,2	358,0	193,3	52,2	534,3	155,6	250,4	55,8
	J					1 677,4	366,2	208,1	62,3	621,0	175,4	285,5	64,7
						1 683,8	362,5						

1) Assoziiert. 2) Ab 1959.

3) Anteil der EWG und des wichtigsten Nicht-EWG-Landes in vH des Gesamt-handels im letztverfügbaren Jahr.

1) Pays associé. 2) A partir de 1959.

3) Pourcentages du commerce avec la CEE et avec le principal autre pays partenaire, par rapport au commerce total dans la dernière année disponible

TAB. 10

ÉVOLUTION DU COMMERCE des principaux pays tiers

Mio \$

Période Zeitraum	Suisse Schweiz		Autriche Österreich		Portugal		Irlande Irland		Finlande Finnland		Espagne Spanien		
	Welt	EWG	Monde	CEE	Monde	CEE	Welt	EWG	Welt	EWG	Welt	EWG	
import					G								
1958	1 707,1	1 003,3	1 073,5	583,3	479,4	187,7	555,5	61,7	728,5	213,8	872,5	196,6	
1960	2 245,1	1 369,9	1 415,8	799,6	543,8	208,4	633,9	82,1	1 063,4	367,2	722,9	182,2	
1961	2 714,3	1 694,8	1 484,7	883,8	653,7	249,1	728,5	99,0	1 150,8	402,9	1 092,3	285,2	
1962	3 021,7	1 907,3	1 552,1	919,1	586,5	214,8	766,2	121,2	1 228,3	413,2	1 569,4	467,1	
1963	3 255,3	2 084,1	1 675,4	976,6	650,9	225,6	857,9	130,7	1 208,4	361,8	1 955,2	656,5	
1964	3 616,3	2 242,6	1 863,3	1 095,8	761,0	251,6	973,9	152,3	1 505,0	447,5	2 259,1	811,9	
1965	3 706,4	2 305,1	2 100,2	1 243,2	895,9	313,0	1 040,5	158,9	1 645,7	507,7	3 018,8	1 127,7	
1966	3 957,3	2 351,6	2 327,2	1 367,5	1 011,6	349,8	1 043,3	140,8	1 726,4	492,3	3 590,7	1 345,2	
1967	4 216,2	2 513,4	2 309,3	1 352,8	1 013,3	340,0	1 074,0	156,6	1 810,8	493,6	3 483,7	1 286,7	
1968	4 519,7	2 687,0	2 497,0	1 433,8	1 043,0	355,9	1 174,3	192,0	2 090,1	552,2	3 505,3	1 211,0	
1969	5 290,3	3 073,6	2 825,3	1 595,5	1 230,7	428,1	1 413,4	219,4	2 022,6	553,0	4 232,9	1 470,2	
Part des import. totales 1)	CEE Etats-Unis	58,1 % 8,5 %	CEE Suisse	56,5 % 7,6 %	CEE Roy.-Uni	34,8 % 14,2 %	CEE Roy.-Uni	15,5 % 50,6 %	CEE Suède	27,3 % 15,2 %	CEE Etats-Unis	34,7 % 17,2 %	
1969	I	1 166,1	686,8	641,3	362,2	173,3	60,5	320,7	55,1	461,8	111,9	930,9	349,8
	II	1 293,9	746,8	692,3	393,9	279,2	97,0	382,6	60,6	476,7	136,9	1 055,2	385,5
	III	1 323,2	766,3	714,5	397,9	257,3	93,7	336,2	50,4	480,8	129,8	1 045,4	347,5
	IV	1 501,8	866,0	776,9	441,3	522,3	176,9	373,1	53,7	603,4	174,5	1 201,5	387,4
1970	I	1 505,6	871,4	793,8	438,4	262,9	85,2	366,9	57,7	548,4	153,5	1 149,6	398,1
	II	1 662,0	962,8	878,9	493,4	350,6	119,6	400,0	65,8	646,9	175,4	1 268,6	419,3
1969	M	424,0	247,4	230,4	130,9	97,1	34,6	127,1	19,7	176,3	49,2	369,8	130,9
	J	448,5	254,3	226,4	128,0	89,8	29,7	116,6	16,7	153,8	46,2	331,5	122,7
	J	464,5	278,8	243,7	138,3	87,1	30,6	127,2	19,3	154,4	41,4	332,0	121,1
	A	402,5	222,7	219,3	123,6	83,8	33,3	94,6	15,5	140,2	40,0	358,1	114,2
	S	456,2	264,8	251,5	136,0	86,4	29,8	114,4	15,6	186,2	48,4	355,3	112,3
	O	521,7	300,5	277,7	159,4	122,0	40,6	137,1	19,0	205,9	63,9	418,2	134,6
	N	475,5	275,0	251,4	141,6	156,2	54,4	116,3	17,0	178,0	43,7	399,7	127,9
	D	504,6	290,5	247,8	140,3	244,2	83,2	119,7	17,8	219,5	66,9	383,6	124,9
1970	J	462,0	262,9	248,8	137,1	47,7	17,3	121,4	18,8	182,9	41,8	410,1	131,5
	F	504,1	290,5	259,9	141,9	88,8	27,2	125,7	19,5	176,6	47,7	360,8	131,2
	M	539,5	318,0	285,1	159,4	126,4	40,7	119,8	19,4	188,9	64,0	378,7	135,4
	A	590,2	346,9	300,0	170,1	133,8	43,5	141,1	24,2	234,1	67,0	478,7	163,7
	M	497,7	285,4	265,2	148,5	93,2	34,8	135,5	21,0	216,3	54,7	352,7	113,7
	J	574,0	330,5	313,7	174,9	123,6	41,4	123,4	20,7	196,4	53,1	437,2	141,9
	J	577,3	350,4			127,8	42,1						
export					G								
1958	1 547,2	606,2	917,8	455,5	287,6	71,2	366,0	17,0	774,6	207,1	485,8	136,9	
1960	1 892,0	782,3	1 119,9	562,7	325,3	70,6	426,7	27,7	989,0	278,1	726,8	279,9	
1961	2 052,9	851,2	1 202,3	595,7	330,7	71,7	502,5	34,0	1 054,4	326,2	709,4	267,0	
1962	2 229,3	935,9	1 263,2	631,6	367,0	84,8	487,2	30,8	1 104,1	316,2	734,2	278,5	
1963	2 429,8	1 027,6	1 325,2	662,2	416,9	90,5	548,5	43,7	1 149,4	342,2	735,6	278,8	
1964	2 667,1	1 079,4	1 444,3	686,6	512,2	106,0	622,7	72,0	1 291,3	394,8	954,7	371,5	
1965	2 992,7	1 191,7	1 600,3	746,6	569,3	117,1	627,0	79,6	1 426,8	400,2	966,5	345,1	
1966	3 305,4	1 256,6	1 683,1	751,1	626,8	119,4	681,6	74,9	1 505,3	413,9	1 253,5	419,6	
1967	3 522,8	1 265,2	1 808,2	735,6	684,6	115,5	784,3	66,7	1 634,6	386,0	1 384,1	446,6	
1968	4 037,2	1 474,3	1 989,1	803,3	734,0	123,1	795,4	71,4	2 146,8	528,5	1 589,2	454,1	
1969	4 656,1	1 742,3	2 412,3	999,3	822,6	149,3	890,6	99,1	2 984,7	475,9	1 900,2	597,8	
Part des export. totales 1)	CEE Etats-Unis	37,4 % 9,4 %	CEE Suisse	41,4 % 9,5 %	CEE Roy.-Uni	18,2 % 19,5 %	CEE Roy.-Uni	11,1 % 69,4 %	CEE Roy.-Uni	24,0 % 18,3 %	CEE Etats-Unis	31,5 % 15,0 %	
1969	I	1 051,7	408,6	526,1	225,2	144,9	27,0	192,6	20,1	406,4	96,2	472,5	161,2
	II	1 134,4	429,2	580,5	246,3	211,5	36,4	220,6	25,2	479,4	109,0	449,5	134,3
	III	1 136,2	412,1	624,5	256,0	192,6	32,4	231,9	25,8	519,1	133,5	402,4	111,6
	IV	1 345,3	498,3	681,2	271,8	273,8	53,5	242,6	27,7	579,9	137,1	575,7	190,1
1970	I	1 163,8	446,9	647,9	260,2	163,2	29,8	238,8	30,0	496,9	117,6	550,6	206,8
	II	1 312,9	496,9	717,5	282,8	229,6	45,1	248,6	29,1	582,4	136,9	616,4	229,7
1969	M	374,4	138,4	191,0	80,2	68,1	12,0	77,3	8,8	179,4	40,1	145,4	43,8
	J	388,7	148,6	198,5	84,3	63,0	11,1	69,8	8,2	186,6	41,2	138,1	42,9
	J	411,5	152,4	215,4	87,8	65,7	9,5	80,4	10,1	176,9	43,4	148,3	45,2
	A	307,3	108,5	182,6	74,3	67,0	11,8	65,1	7,4	167,7	43,7	138,6	36,6
	S	417,4	151,2	226,5	93,9	59,9	11,2	86,5	8,4	194,5	46,4	115,5	29,9
	O	466,7	178,6	243,9	100,7	71,3	11,9	86,6	9,3	210,7	46,8	148,1	40,3
	N	428,4	154,9	225,6	90,0	91,8	17,4	83,6	8,7	170,1	42,4	182,0	50,3
	D	450,2	164,8	211,7	79,7	110,6	24,2	72,3	9,7	199,1	47,9	245,6	99,5
1970	J	345,5	136,1	187,8	80,1	38,7	5,8	82,2	10,9	180,5	47,8	205,2	88,0
	F	396,4	151,0	215,6	86,2	61,5	11,2	78,6	10,0	142,1	30,3	155,0	51,3
	M	421,9	159,9	244,5	93,9	63,0	12,8	78,0	9,1	174,3	39,5	190,4	67,5
	A	450,9	178,7	244,2	97,3	81,5	15,0	80,3	10,2	194,0	43,1	201,9	75,3
	M	397,2	146,4	217,1	86,1	70,8	13,9	88,9	9,2	196,5	45,3	202,6	71,2
	J	464,8	171,8	256,1	99,5	77,3	16,2	79,4	9,7	191,9	48,6	211,9	83,2
	J	450,9	163,8			63,0	11,9						

1) Anteil der EWG und des wichtigsten Nicht-EWG-Landes in vH des Gesamt-handels im letztverfügbaren Jahr.

1) Pourcentages du commerce avec la CEE et avec le principal autre pays partenaire, par rapport au commerce total dans la dernière année disponible.

ENTWICKLUNG DES HANDELS
der wichtigsten Drittländer

TAB. 10

Mio \$

Période Zeitraum	Yougoslavie Jougoslawien		Pologne Polen		Rép. Afrique du Sud Republik Südafrika		Etats-Unis Vereinigte Staaten		Canada Kanada		Brésil Brasilien	
	Monde	CEE	Welt	EWG	Monde	CEE	Welt	EWG	Monde	CEE	Welt	EWG
import	G (fob)						(fob)		(fob)		G	
1958	684,6	187,2	1 226,8	138,1	1 555,4	282,4	13 208,0	1 657,2	5 351,2	252,8	1 352,9	234,5
1960	326,4	268,9	1 495,0	150,8	1 556,0	295,5	15 014,0	2 258,4	5 663,2	301,9	1 462,8	294,3
1961	910,3	324,8	1 686,7	137,2	1 400,5	285,3	14 628,4	2 223,4	5 696,4	314,2	1 461,6	262,9
1962	887,5	251,6	1 885,4	134,4	1 436,2	278,5	16 240,3	2 439,3	5 851,8	318,8	1 475,5	302,1
1963	1 056,7	284,8	1 979,0	163,8	1 697,6	334,5	17 013,7	2 515,0	6 081,4	316,7	1 487,0	297,2
1964	1 321,6	373,6	2 072,3	187,2	2 150,0	433,2	18 599,9	2 831,3	6 943,5	376,4	1 265,6	210,8
1965	1 288,6	330,2	2 340,3	208,6	2 461,2	521,0	21 290,0	3 326,6	7 985,9	475,4	1 097,5	186,8
1966	1 575,6	410,0	2 494,1	239,6	2 306,8	460,1	25 366,6	4 098,4	9 126,8	509,4	1 497,0	257,7
1967	1 707,6	656,9	2 644,8	268,2	2 689,7	607,7	26 732,3	4 444,8	10 251,4	579,8	1 670,2	319,7
1968	1 796,5	701,2	2 853,1	361,9	2 637,9	646,1	33 001,8	5 856,1	11 424,1	612,1	2 134,2	447,1
1969	2 134,8	835,7	3 210,1	378,0			35 870,4	5 787,4	13 136,5	730,0		
Part des import. totales 1)	CEE U.R.S.S.	39,2 % 7,9 %	CEE U.R.S.S.	11,8 % 37,4 %	CEE Roy.-Uni	24,5 % 23,9 %	CEE Canada	16,1 % 28,8 %	CEE Etats-Unis	5,6 % 72,7 %	CEE Etats-Unis	19,1 % 34,3 %
1969 I	494,0	181,3	628,4	80,3	653,1	167,0	7 462,9	1 037,0	3 018,5	137,8	497,8	116,1
II	545,4	212,2	789,9	85,8	733,0	167,0	9 660,2	1 688,6	3 533,8	201,9		
III	540,7	219,5	770,6	94,7			9 122,4	1 540,5	3 097,5	184,3		
IV	554,9	222,7	1 021,5	123,4			9 598,7	1 526,3	3 500,4	205,7		
1970 I	527,4	227,0	726,8	83,7			9 455,7	1 525,2	3 085,2	148,8		
II							10 070,5	1 655,8	3 586,3	198,5		
1969 M	181,6	72,3	261,1	27,3	249,0*	56,4*	3 198,4	563,6	1 211,5	69,2		
J	189,0	73,7	313,2	33,0	235,0	54,2	3 182,0	539,0	1 170,5	69,7		
J	205,3	84,2	223,1	25,3	263,3*	65,7*	3 129,4	566,4	1 063,3	61,9		
A	169,6	70,9	270,9	32,8	263,3*	65,7*	2 886,9	493,2	886,4	58,5		
S	165,8	64,3	276,6	36,6			3 106,2	480,9	1 147,8	63,8		
O	184,0	73,0	259,3	28,5			3 435,8	578,0	1 208,2	68,9		
N	163,4	68,5	291,0	35,4			2 948,1	479,8	1 137,2	71,7		
D	207,5	81,2	471,2	59,5			3 214,7	498,5	1 154,0	65,1		
1970 J	174,4	73,4	150,3	19,8			3 125,5	488,5	990,2	48,6		
F	164,2	68,8	239,5	25,7			2 944,3	495,9	979,7	45,6		
M	188,8	75,7	336,4	38,0			3 385,9	540,8	1 115,3	54,6		
A			273,8	35,4			3 391,4	580,8	1 201,5	71,9		
M			302,9	33,1			3 174,9	515,8	1 180,2	68,8		
J							3 504,2	561,2	1 204,6	57,8		
J							3 312,0	564,6				
export	N						N		G		N	
1958	441,7	125,3	1 059,4	120,1	1 059,9	174,5	17 751,0	2 400,0	5 080,1	437,0	1 243,0	217,8
1960	566,2	144,9	1 325,5	137,5	1 104,5	190,4	20 358,0	3 403,2	5 562,0	456,4	1 270,7	241,1
1961	568,9	147,8	1 503,6	153,6	1 183,5	231,9	20 629,0	3 505,4	5 819,5	488,9	1 403,6	313,8
1962	691,1	188,4	1 646,1	171,0	1 332,8	255,9	21 285,5	3 583,7	5 933,4	431,3	1 214,6	289,6
1963	790,3	268,3	1 770,0	179,5	1 386,4	272,2	22 921,7	3 887,2	6 472,7	451,6	1 407,0	393,7
1964	892,4	245,4	2 096,4	207,9	1 458,5	272,7	25 987,3	4 482,4	7 698,5	524,5	1 430,9	373,0
1965	1 091,5	277,2	2 227,9	234,8	1 474,5	274,6	27 006,0	4 905,9	8 107,2	588,2	1 595,7	412,4
1966	1 229,0	339,8	2 272,1	253,2	1 667,9	312,3	29 899,1	5 264,4	9 551,4	596,9	1 741,2	430,6
1967	1 252,9	371,5	2 526,6	251,6	1 898,0	339,3	31 237,0	5 585,5	10 555,3	637,2	1 654,6	452,4
1968	1 259,5	353,4	2 857,8	288,4	2 110,2	371,1	33 924,9	5 995,5	12 558,0	706,3	1 882,1	479,9
1969	1 473,3	471,7	3 143,4	311,5			37 444,3	6 875,0	13 754,0	787,4		
Part des export. totales 1)	CEE U.R.S.S.	32,0 % 14,0 %	CEE U.R.S.S.	9,9 % 35,7 %	CEE Roy.-Uni	17,6 % 31,6 %	CEE Canada	18,4 % 23,9 %	CEE Etats-Unis	5,7 % 71,2 %	CEE Etats-Unis	25,5 % 33,3 %
1969 II	285,7	97,9	653,1	65,3	515,5	90,3	7 591,1	1 320,3	3 208,1	165,7	434,1	136,2
III	355,6	111,9	811,3	77,2	530,8	104,6	10 189,3	1 867,7	3 524,9	200,4		
IV	394,2	120,0	743,5	66,0			9 320,3	1 736,8	3 307,1	195,7		
1970 I	439,6	141,9	935,6	102,9			10 381,4	1 946,6	3 732,6	225,2		
II	382,0	140,8	738,7	79,0			10 353,9	2 036,3	3 643,7	230,9		
1969 M	109,5	35,8	254,2	22,7	174,0*	35,6*	3 550,2	700,6	1 231,8	67,0		
J	118,9	38,5	379,9	35,1	182,8	33,4	3 122,6	547,8	1 188,1	66,7		
J	149,8	43,7	152,0	15,3	181,5*	31,9*	3 003,2	569,9	1 089,5	63,8		
A	126,8	35,0	226,5	21,8	181,5*	31,9*	3 174,3	566,9	1 026,4	63,3		
S	117,6	41,3	365,0	28,9			3 142,7	600,0	1 191,1	68,6		
O	145,6	48,1	194,1	23,2			3 591,7	659,0	1 247,8	59,8		
N	136,1	42,9	274,0	31,9			3 419,5	645,8	1 176,3	72,7		
D	158,0	50,9	467,5	47,8			3 370,2	641,9	1 308,4	92,8		
1970 J	130,7	46,3	146,8	15,4			3 298,4	651,9	1 244,4	80,0		
F	128,6	45,6	219,2	26,3			3 432,1	675,7	1 159,7	78,5		
M	122,6	49,0	372,0	37,3			3 623,4	708,7	1 239,6	72,4		
A			234,0	26,2			3 648,5	725,6	1 363,2	88,8		
M			270,9	31,8			3 942,3	873,9	1 385,8	88,0		
J							3 770,7	680,7	1 414,3	101,6		
J							3 591,9	691,4				

* Durchschnitt mehrerer aufeinanderfolgender Monate.

1) Anteil der EWG und des wichtigsten Nicht-EWG-Landes in vH des Gesamthandels im letztverfügbaren Jahr.

* Moyenne de plusieurs mois successifs.

1) Pourcentages du commerce avec la CEE et avec le principal autre pays partenaire, par rapport au commerce total dans la dernière année disponible.

TAB. 10

ÉVOLUTION DU COMMERCE
des principaux pays tiers

Mio \$

Période Zeitraum	Argentine Argentinien		Israël Israel		Union Indienne Indien		Japon Japan		Australie Australien	
	Monde	CEE	Welt	EWG	Monde	CEE	Welt	EWG	Monde	CEE
Import										
1958	1 232,6	314,5	433,2	111,5	1 814,8	343,7	3 033,4	148,8	1 797,2	182,0
1960	1 190,0	331,2	502,7	146,0	2 123,6	387,2	4 492,4	209,0	2 370,2	261,4
1961	1 460,4	445,1	586,3	181,0	2 006,1	386,7	5 810,4	311,9	2 098,3	236,8
1962	1 357,0	413,1	628,1	147,9	2 230,6	325,0	5 636,5	343,0	2 236,6	241,8
1963	980,9	295,9	671,5	154,9	2 056,6	279,5	6 738,5	396,2	2 480,9	279,7
1964	1 077,4	303,4	826,0	240,4	2 270,6	314,9	7 937,5	444,1	2 981,4	331,1
1965	1 198,6	271,2	837,5	202,2	2 818,6	441,6	8 184,3	391,3	3 322,1	404,2
1966	1 124,6	266,8	832,6	198,0	2 747,9	376,1	9 522,7	446,6	3 246,2	403,6
1967	1 095,6	270,4	754,6	183,4	2 691,3	357,1	11 675,6	662,5	3 512,3	451,5
1968	1 169,2	275,7	1 081,0	316,5	2 509,5	327,4	12 988,8	736,9	3 910,7	471,2
1969	1 576,1	383,1	1 318,3	396,4	2 122,1	250,7	15 023,5	820,6	4 058,1	498,2
Part des import. totales 1)	CEE Etats-Unis	24,3 % 21,9 %	CEE Etats-Unis	30,1 % 23,6 %	CEE Etats-Unis	11,8 % 31,5 %	CEE Etats-Unis	5,5 % 27,3 %	CEE Etats-Unis	12,3 % 25,0 %
1969 I	317,4	83,8	287,2	93,1	624,1	75,7	3 421,7	187,4	900,2	117,3
II	387,0	96,8	343,4	96,3	471,7	56,4	3 599,9	199,1	972,2	110,2
III	443,8*	98,4*	297,0	88,8	559,5	54,9	3 883,4	211,7	1 090,6	143,3
IV	427,9*	101,1*	381,1	117,6	466,8	63,7	4 119,7	222,7	1 095,1	127,4
1970 I			360,3	109,9			4 402,8	243,9	1 055,4	131,2
II							4 680,1	276,0		
1969 M	128,5	33,9	132,7	35,2	165,5	21,0	1 263,2	67,9	322,3	36,2
J	155,1	27,2	109,8	32,8	148,6	14,3	1 218,1	70,6	330,5	38,2
J	133,4	31,2	107,4	30,5	186,7*	13,2*	1 271,2	72,8	391,7	46,7
A	155,2*	33,6*	89,9	28,1	186,7*	13,2*	1 282,9	69,3	341,4	50,0
S	155,2*	33,6*	99,7	30,2	186,2	19,6	1 329,2	69,6	357,5	46,7
O	155,2*	33,6*	118,9	34,5	156,7*	15,3*	1 392,3	74,0	394,9	46,7
N	143,8	33,2	131,8	40,7	156,7*	15,3*	1 315,0	76,6	346,2	39,8
D	128,9	34,3	130,4	42,4	153,4	21,7	1 412,4	72,1	346,8	40,9
1970 J	141,2	31,1	127,7	38,2	171,5	22,6	1 405,0	78,6	367,6	45,7
F	98,9	25,4	100,3	31,2	177,2	17,1	1 414,7	79,1	360,0	48,0
M			132,3	40,5			1 583,1	86,2	325,5	37,1
A			113,6	37,4			1 474,6	84,5	385,6	53,5
M			133,8	39,8			1 565,3	91,1		
J							1 640,3	100,4		
J							1 645,8	101,0		
export										
1958	993,9	330,5	136,4	31,2	1 215,8	81,8	2 876,8	124,0	1 664,1	302,7
1960	1 079,5	418,6	216,6	64,5	1 332,5	102,5	4 055,1	173,7	2 054,8	346,3
1961	964,1	399,9	245,3	69,4	1 411,0	116,3	4 235,6	212,9	2 336,4	374,1
1962	1 216,9	548,5	279,2	72,8	1 414,9	97,7	4 916,2	272,5	2 539,5	383,0
1963	1 364,6	569,7	349,5	106,4	1 614,9	118,9	5 448,3	331,7	2 806,8	411,8
1964	1 410,3	614,3	369,7	104,1	1 731,6	124,0	6 673,2	365,2	3 060,1	437,6
1965	1 492,5	603,1	492,1	122,1	1 686,1	117,7	8 455,7	483,9	3 038,2	435,1
1966	1 593,3	602,8	503,3	143,4	1 603,6	125,4	9 776,4	595,1	3 163,0	464,7
1967	1 464,9	608,3	558,3	160,8	1 611,4	115,0	10 478,8	544,6	3 493,5	423,3
1968	1 367,9	506,2	640,2	169,3	1 748,1	142,2	12 979,8	685,7	3 528,0	413,7
1969	1 612,1	588,8	724,0	187,5	1 832,7	139,6	15 990,0	968,3	4 214,5	499,4
Part des export. totales 1)	CEE Roy-Uni	36,5 % 9,6 %	CEE Etats-Unis	25,9 % 18,8 %	CEE Etats-Unis	7,6 % 17,2 %	CEE Etats-Unis	6,1 % 31,4 %	CEE Japon	11,9 % 25,2 %
1969 I	421,5	170,2	206,8	60,6	446,0	38,3	3 354,7	184,9	948,2	137,3
II	455,9	160,8	179,1	45,9	465,1	31,2	3 877,8	227,1	990,9	115,4
III	391,4*	142,8*	147,4	35,3	466,0	35,0	4 246,3	259,1	1 143,2	106,8
IV	343,1*	115,0*	190,9	46,0	455,6	35,1	4 563,4	299,6	1 132,1	139,9
1970 I			217,2	63,0			4 130,9	278,0	1 174,1	129,3
II							4 668,4	309,7		
1969 M	153,5	58,6	60,6	16,5	145,6	9,9	1 275,1	74,5	337,2	35,7
J	143,7	43,3	56,0	12,2	151,8	9,7	1 336,4	72,7	339,1	41,4
J	134,6	53,2	52,4	9,6	153,5*	10,7*	1 419,1	85,9	394,4	48,3
A	128,4*	44,8*	49,1	16,0	153,5*	10,7*	1 382,5	86,5	377,1	29,8
S	128,4*	44,8*	45,9	9,7	159,0	13,3	1 444,6	86,8	371,0	29,7
O	128,4*	44,8*	62,7	13,6	149,0*	12,5*	1 424,2	89,9	415,3	48,2
N	103,4	32,6	59,2	16,1	149,0*	12,5*	1 373,3	94,5	363,4	46,7
D	111,3	37,6	69,0	16,3	157,7	10,0	1 765,9	115,2	359,2	46,1
1970 J	113,6	44,0	67,4	20,9	193,4	12,0	1 093,3	65,9	400,9	45,1
F	130,6	50,1	66,9	20,0	129,0	10,1	1 365,9	95,1	384,9	41,6
M			82,9	22,1			1 671,7	117,0	391,8	42,4
A			61,8	16,9			1 353,1	103,2	334,3	33,7
M			63,8	17,7			1 495,7	103,2		
J							1 639,7	103,3		
J							1 716,5	114,4		

* Durchschnitt mehrerer aufeinanderfolgender Monate.

1) Anteil der EWG und des wichtigsten Nicht-EWG-Landes in vH des Gesamthandels im letztverfügbaren Jahr.

* Moyenne de plusieurs mois successifs.

1) Pourcentages du commerce avec la CEE et avec le principal autre pays partenaire, par rapport au commerce total dans la dernière année disponible.

10

**HANDEL DER DRITTEN LÄNDER
mit EWG- und wichtigen andern Ländern**

TAB. 11

import

Indices : Vergleichszeitraum des Vorjahres = 100

EINFUHLRLÄNDER - PAYS IMPORTATEUR			EINFUHLRLÄNDER - PAYS IMPORTATEUR			EINFUHLRLÄNDER - PAYS IMPORTATEUR			EINFUHLRLÄNDER - PAYS IMPORTATEUR								
Urprung		1 000 \$	Indices	Urprung		1 000 \$	Indices	Urprung		1 000 \$	Indices						
Origine				Origine				Origine									
<u>ISLANDE</u>			<u>ISLANDE</u>			<u>ISLANDE</u>			<u>ISLANDE</u>								
M.O.N.D.E.C.E.E.		123.360	89	M.O.N.D.E.C.E.E.		64.230	119	M.O.N.D.E.C.E.E.		26.772	117	M.O.N.D.E.C.E.E.		2022.600	127		
		33.888	89			16.065	100			6.363	90			553.080	131		
FRANCE		2.400	83	FRANCE		1.428	134	FRANCE		804	180	FRANCE		72.360	121		
BELGIQUE-LUXEMBG.		1.992	59	BELGIQUE-LUXEMBG.		1.503	168	BELGIQUE-LUXEMBG.		643	152	BELGIQUE-LUXEMBG.		40.920	138		
PAYS-BAS		6.468	74	PAYS-BAS		3.771	165	PAYS-BAS		1.224	114	PAYS-BAS		64.560	130		
ALLEMAGNE RF		20.664	98	ALLEMAGNE RF		8.322	76	ALLEMAGNE RF		3.375	70	ALLEMAGNE RF		328.800	135		
ITALIE		2.364	119	ITALIE		1.041	123	ITALIE		312	128	ITALIE		46.440	122		
ROYAUME-UNI		15.660	87	ROYAUME-UNI		9.558	149	ROYAUME-UNI		3.739	123	ROYAUME-UNI		270.360	127		
NDRVEGE		1.944	76	NDRVEGE		3.864	105	NDRVEGE		1.380	125	SUEDE		306.720	134		
DANEMARK		11.892	85	DANEMARK		7.724	104	DANEMARK		3.501	153	DANEMARK		62.280	129		
U.R.S.S.		9.888	127	U.R.S.S.		4.968	116	U.R.S.S.		2.161	101	U.R.S.S.		257.280	98		
ETATS-UNIS		10.632	69	ETATS-UNIS		5.427	111	ETATS-UNIS		2.373	131	ETATS-UNIS		103.440	143		
<u>FINLANDE</u>			<u>MALTE</u>			<u>MALTE</u>			<u>YOUGOSLAVIE</u>			<u>YOUGOSLAVIE</u>					
M.O.N.D.E.C.E.E.		548.430	119	M.O.N.D.E.C.E.E.		147.639	120	M.O.N.D.E.C.E.E.		107.994	104	M.O.N.D.E.C.E.E.		2134.800	119		
		156.420	140			42.464	122			40.258	140			835.680	119		
FRANCE		20.310	133	FRANCE		5.313	131	FRANCE		5.218	174	FRANCE		72.120	111		
BELGIQUE-LUXEMBG.		10.830	161	BELGIQUE-LUXEMBG.		3.638	130	BELGIQUE-LUXEMBG.		3.349	159	BELGIQUE-LUXEMBG.		21.960	113		
PAYS-BAS		15.120	115	PAYS-BAS		4.463	119	PAYS-BAS		4.251	129	PAYS-BAS		35.760	129		
ALLEMAGNE RF		92.040	146	ALLEMAGNE RF		5.642	118	ALLEMAGNE RF		5.337	137	ALLEMAGNE RF		348.680	122		
ITALIE		15.120	129	ITALIE		23.408	121	ITALIE		22.103	135	ITALIE		317.160	118		
ROYAUME-UNI		70.110	115	ROYAUME-UNI		62.867	116	ROYAUME-UNI		50.425	129	ROYAUME-UNI		119.450	137		
SUEDE		97.540	138	DANEMARK		2.873	141	DANEMARK		2.037	185	U.R.S.S.		188.240	89		
DANEMARK		15.720	121	YOUGOSLAVIE		2.986	70	YOUGOSLAVIE		2.065	77	ZONE MARK EST		77.640	110		
U.R.S.S.		87.992	135	ETATS-UNIS		4.628	204	ETATS-UNIS		3.190	319	TCHECOSLOVAQUIE		120.300	116		
ETATS-UNIS		24.120	71	AUSTRALIE		4.466	114	AUSTRALIE		3.067	75	ETATS-UNIS		92.520	103		
<u>YOUGOSLAVIE</u>			<u>YOUGOSLAVIE</u>			<u>MAROC</u>			<u>MAROC</u>			<u>TUNISIE</u>			<u>TUNISIE</u>		
M.O.N.D.E.C.E.E.		1579.980	121	M.O.N.D.E.C.E.E.		527.400	107	M.O.N.D.E.C.E.E.		542.800	105	M.O.N.D.E.C.E.E.		183.000	115		
		613.050	121			217.950	120			270.400	98			106.200	122		
FRANCE		51.870	107	FRANCE		19.350	115	FRANCE		173.900	90	FRANCE		68.100	131		
BELGIQUE-LUXEMBG.		15.440	94	BELGIQUE-LUXEMBG.		9.810	217	BELGIQUE-LUXEMBG.		13.011	144	BELGIQUE-LUXEMBG.		2.400	127		
PAYS-BAS		26.940	132	PAYS-BAS		9.600	118	PAYS-BAS		15.500	132	PAYS-BAS		4.100	171		
ALLEMAGNE RF		282.750	121	ALLEMAGNE RF		106.050	131	ALLEMAGNE RF		42.707	91	ALLEMAGNE RF		14.100	89		
ITALIE		238.050	126	ITALIE		73.140	103	ITALIE		27.600	150	ITALIE		17.900	115		
ROYAUME-UNI		85.920	132	ROYAUME-UNI		34.440	128	ROYAUME-UNI		24.300	138	ROYAUME-UNI		5.200	83		
U.R.S.S.		129.240	92	U.R.S.S.		35.850	82	ESPAGNE		19.200	127	AUTRICHE		3.300	275		
ZONE MARK EST		58.950	128	ZONE MARK EST		16.140	81	U.R.S.S.		19.800	105	U.R.S.S.		3.800	158		
TCHECOSLOVAQUIE		91.320	117	TCHECOSLOVAQUIE		27.600	97	ETATS-UNIS		75.100	143	POLONNE		4.200	98		
ETATS-UNIS		72.690	107	ETATS-UNIS		21.300	110	CHINE REP.POP.		12.000	91	ETATS-UNIS		30.900	92		
<u>EGYPTE</u>			<u>ANGOLA</u>			<u>KENYA</u>			<u>KENYA</u>			<u>KENYA</u>			<u>KENYA</u>		
M.O.N.D.F.C.E.E.		665.700	84	M.O.N.D.F.C.E.E.		146.600	109	M.O.N.D.F.C.E.E.		327.462	102	M.O.N.D.F.C.E.E.		159.400	98		
		167.200	129			33.900	100			67.992	103			32.800	97		
FRANCE		76.400	212	FRANCE		7.600	89	FRANCE		10.865	94	FRANCE		5.700	112		
BELGIQUE-LUXEMBG.		2.300	121	BELGIQUE-LUXEMBG.		4.800	117	BELGIQUE-LUXEMBG.		4.598	78	BELGIQUE-LUXEMBG.		2.300	59		
PAYS-BAS		11.200	124	PAYS-BAS		2.300	100	PAYS-BAS		12.012	125	PAYS-BAS		6.400	114		
ALLEMAGNE RF		44.000	80	ALLEMAGNE RF		15.300	97	ALLEMAGNE RF		26.807	105	ALLEMAGNE RF		11.700	96		
ITALIE		33.300	120	ITALIE		4.000	118	ITALIE		13.709	101	ITALIE		7.000	92		
ROYAUME-UNI		106.200	64	ROYAUME-UNI		12.600	104	ROYAUME-UNI		102.369	101	ROYAUME-UNI		52.700	95		
U.R.S.S.		32.400	99	PORTUGAL		55.200	114	ETATS-UNIS		24.451	110	FRATS-UNIS		9.600	86		
ROMANIE		42.800	100	REP. AFRIQUE SUD		4.800	137	IRAN		22.787	91	IRAN		12.000	87		
ETATS-UNIS		57.200	83	ETATS-UNIS		16.200	91	ARABIE SAOUDITE		9.045	119	ARABIE SAOUDITE		4.500	214		
UNION INDIENNE		26.000	62	JAPON		5.800	116	JAPON		26.163	117	JAPON		10.600	104		
<u>UGANDA</u>			<u>UGANDA</u>			<u>TANZANIE</u>			<u>TANZANIE</u>			<u>TANZANIE</u>			<u>TANZANIE</u>		
M.O.N.D.F.C.E.E.		127.412	104	M.O.N.D.F.C.E.E.		64.000	107	M.O.N.D.F.C.E.E.		198.629	93	M.O.N.D.F.C.E.E.		94.800	92		
		27.031	96			14.100	96			44.335	85			21.300	74		
FRANCE		3.790	86	FRANCE		1.900	100	FRANCE		6.424	68	FRANCE		3.800	66		
BELGIQUE-LUXEMBG.		1.836	87	BELGIQUE-LUXEMBG.		1.000	83	BELGIQUE-LUXEMBG.		2.172	87	BELGIQUE-LUXEMBG.		900	64		
PAYS-BAS		3.264	99	PAYS-BAS		1.600	107	PAYS-BAS		9.285	86	PAYS-BAS		3.700	62		
ALLEMAGNE RF		12.103	91	ALLEMAGNE RF		6.300	97	ALLEMAGNE RF		15.605	103	ALLEMAGNE RF		7.400	109		
ITALIE		6.238	95	ITALIE		3.300	92	ITALIE		10.843	75	ITALIE		5.500	62		
ROYAUME-UNI		43.716	107	ROYAUME-UNI		21.900	103	ROYAUME-UNI		52.931	89	ROYAUME-UNI		26.900	85		
ETATS-UNIS		5.270	98	ETATS-UNIS		2.400	96	ETATS-UNIS		11.595	98	ETATS-UNIS		5.700	143		
UNION INDIENNE		5.248	114	UNION INDIENNE		2.600	137	IRAN		14.581	106	IRAN		8.500	123		
CHINE REP.POP.		2.509	87	CHINE REP.POP.		1.500	136	CHINE REP.POP.		11.118	92	CHINE REP.POP.		4.200	74		
JAPON		6.238	47	JAPON		8.600	146	JAPON		18.245	99	JAPON		8.400	131		

export

Indices : même période de l'année précédente = 100

AUSFUHLRLÄNDER - PAYS EXPORTATEUR			AUSFUHLRLÄNDER - PAYS EXPORTATEUR			AUSFUHLRLÄNDER - PAYS EXPORTATEUR			AUSFUHLRLÄNDER - PAYS EXPORTATEUR		
Bestimmung		1 000 \$ Indices	Bestimmung		1 000 \$ Indices	Bestimmung		1 000 \$ Indices	Bestimmung		1 000 \$ Indices
Destination			Destination			Destination			Destination		
ISLANDE			ISLANDE			ISLANDE			FINLANDE		
JAN/DEC 69			JAN/JUN 70			JAN/MAR 70			G JAN/DEC 69		
M.O.N.D.E. C.E.E.	107.568 16.212	131 132	M.O.N.D.E. C.E.E.	66.873 9.096	160 163	M.O.N.D.E. C.E.E.	26.673 4.596	156 276	M.O.N.D.E. C.E.E.	1984.680 475.800	121 118
FRANCE	984	290	FRANCE	588	225	FRANCE	300	435	FRANCE	94.000	128
BELGIQUE-LUXEMBG.	372	221	BELGIQUE-LUXEMBG.	351	557	BELGIQUE-LUXEMBG.	72	300	BELGIQUE-LUXEMBG.	50.760	125
PAYS-BAS	1.968	178	PAYS-BAS	573	47	PAYS-BAS	63	194	PAYS-BAS	86.400	115
ALLEMAGNE RF	9.252	142	ALLEMAGNE RF	6.417	233	ALLEMAGNE RF	3.579	302	ALLEMAGNE RF	197.760	115
ITALIE	3.636	88	ITALIE	1.167	91	ITALIE	582	213	ITALIE	56.880	115
ROYAUME-UNI	15.048	142	ROYAUME-UNI	8.526	262	ROYAUME-UNI	4.119	290	ROYAUME-UNI	363.360	108
SUEDE	2.078	97	SUEDE	6.268	155	SUEDE	3.343	288	SUEDE	262.440	153
DANEMARK	7.284	202	DANEMARK	3.453	76	DANEMARK	1.287	73	DANEMARK	78.480	132
U.R.S.S.	9.540	107	U.R.S.S.	4.341	108	U.R.S.S.	1.167	54	U.R.S.S.	275.400	110
ETATS-UNIS	29.712	142	ETATS-UNIS	19.590	180	ETATS-UNIS	7.224	143	ETATS-UNIS	119.400	124
FINLANDE			MALTE			MALTE			YOUGOSLAVIE		
G JAN/MAR 70			JAN/DEC 69			JAN/SEP 69			JAN/DEC 69		
M.O.N.D.F. C.E.E.	496.920 117.540	122 122	M.O.N.D.F. C.E.E.	38.298 9.802	113 147	M.O.N.D.F. C.E.E.	29.185 7.836	100 145	M.O.N.D.F. C.E.E.	1475.040 471.720	117 134
FRANCE	20.580	119	FRANCE	1.968	NS	FRANCE	1.873	NS	FRANCE	48.720	166
BELGIQUE-LUXEMBG.	8.700	103	BELGIQUE-LUXEMBG.	736	82	BELGIQUE-LUXEMBG.	447	50	BELGIQUE-LUXEMBG.	11.760	113
PAYS-BAS	20.040	122	PAYS-BAS	1.087	136	PAYS-BAS	875	125	PAYS-BAS	22.680	148
ALLEMAGNE RF	32.670	122	ALLEMAGNE RF	1.860	146	ALLEMAGNE RF	1.555	194	ALLEMAGNE RF	162.240	133
ITALIE	14.950	146	ITALIE	4.151	117	ITALIE	3.086	106	ITALIE	226.320	128
ROYAUME-UNI	84.750	111	ROYAUME-UNI	13.170	111	ROYAUME-UNI	9.708	97	ROYAUME-UNI	84.960	160
SUEDE	87.090	168	IRLANDE (EIRE)	330	102	IRLANDE (EIRE)	1.263	41	U.R.S.S.	208.400	100
DANEMARK	19.830	120	IRLANDE (EIRE)	1.984	404	DANEMARK	1.972	98	YOUGOSLAVIE	46.970	127
U.R.S.S.	96.580	109	ETATS-UNIS	1.317	337	U.R.S.S.	1.070	63	TCHECOSLOVAQUIE	62.760	115
ETATS-UNIS	23.890	188	CANADA	1.206	370	CANADA	961	57	ETATS-UNIS	95.480	105
YOUGOSLAVIE			YOUGOSLAVIE			MAROC			TUNISIE		
JAN/SEP 69			JAN/MAR 70			JAN/DEC 68			JAN/SEP 69		
M.O.N.D.F. C.E.E.	1035.480 329.760	116 127	M.O.N.D.F. C.E.E.	381.960 140.820	134 144	M.O.N.D.F. C.E.E.	442.300 267.900	104 104	M.O.N.D.F. C.E.E.	122.500 67.600	113 134
FRANCE	32.790	146	FRANCE	13.440	179	FRANCE	173.000	99	FRANCE	32.800	125
BELGIQUE-LUXEMBG.	8.010	108	BELGIQUE-LUXEMBG.	1.890	88	BELGIQUE-LUXEMBG.	15.100	115	BELGIQUE-LUXEMBG.	800	200
PAYS-BAS	15.510	139	PAYS-BAS	7.260	177	PAYS-BAS	16.000	92	PAYS-BAS	300	50
ALLEMAGNE RF	111.540	132	ALLEMAGNE RF	48.930	155	ALLEMAGNE RF	37.300	108	ALLEMAGNE RF	16.300	151
ITALIE	16.190	120	ITALIE	69.300	132	ITALIE	26.500	156	ITALIE	17.400	139
ROYAUME-UNI	57.030	121	ROYAUME-UNI	21.240	74	ROYAUME-UNI	26.600	110	SUISSE	5.000	75
U.R.S.S.	155.610	121	U.R.S.S.	41.430	117	ESPAGNE	15.600	95	U.R.S.S.	4.600	148
POLOGNE	31.440	142	ZONE MARK EST	12.780	184	U.R.S.S.	15.700	101	POLOGNE	4.300	83
TCHECOSLOVAQUIE	39.840	117	IRLANDE (EIRE)	14.490	156	ETATS-UNIS	8.400	86	BULGARIE	5.800	77
ETATS-UNIS	72.420	107	ETATS-UNIS	21.390	117	CHINE REP. POP.	7.300	88	LIBYE	10.300	129
EGYPTE			ANGOLA			KENYA			KENYA		
JAN/DEC 68			JAN/JUN 69			G JAN/DEC 69			G JAN/JUN 69		
M.O.N.D.F. C.E.E.	622.000 61.200	110 101	M.O.N.D.F. C.E.E.	147.400 35.100	116 149	M.O.N.D.F. C.E.E.	177.329 36.106	101 110	M.O.N.D.F. C.E.E.	99.700 19.500	107 111
FRANCE	12.500	87	FRANCE	2.600	520	FRANCE	1.942	54	FRANCE	1.300	130
BELGIQUE-LUXEMBG.	4.400	109	BELGIQUE-LUXEMBG.	1.300	68	BELGIQUE-LUXEMBG.	1.546	129	BELGIQUE-LUXEMBG.	900	180
PAYS-BAS	5.100	72	PAYS-BAS	19.700	143	PAYS-BAS	6.682	82	PAYS-BAS	3.800	106
ALLEMAGNE RF	24.300	128	ALLEMAGNE RF	10.400	158	ALLEMAGNE RF	21.974	134	ALLEMAGNE RF	10.900	108
ITALIE	20.900	96	ITALIE	1.100	138	ITALIE	3.962	110	ITALIE	2.600	113
U.R.S.S.	174.700	124	PORTUGAL	56.700	136	ROYAUME-UNI	41.403	93	ROYAUME-UNI	24.600	101
ZONE MARK EST	22.600	87	ESPAGNE	4.900	132	FINLANDE	3.558	131	FINLANDE	2.400	120
POLOGNE	20.000	153	ETATS-UNIS	21.100	64	ZAMBIE	7.477	92	ZAMBIE	6.800	179
TCHECOSLOVAQUIE	32.700	78	CANADA	23.200	65	ETATS-UNIS	14.021	119	ETATS-UNIS	7.400	123
UNION INDIENNE	46.700	152	JAPON	7.200	113	UNION INDIENNE	4.063	88	UNION INDIENNE	2.300	82
OUGANDA			OUGANDA			TANZANIE			TANZANIE		
G JAN/DEC 69			G JAN/JUN 69			G JAN/DEC 69			G JAN/JUN 69		
M.O.N.D.F. C.E.E.	195.677 14.479	105 84	M.O.N.D.F. C.E.E.	95.600 8.800	90 83	M.O.N.D.F. C.E.E.	233.358 29.269	102 113	M.O.N.D.F. C.E.E.	114.900 13.700	106 94
FRANCE	353	71	FRANCE	200	67	FRANCE	2.735	114	FRANCE	1.400	140
BELGIQUE-LUXEMBG.	849	57	BELGIQUE-LUXEMBG.	400	67	BELGIQUE-LUXEMBG.	3.530	86	BELGIQUE-LUXEMBG.	1.600	100
PAYS-BAS	4.590	90	PAYS-BAS	2.900	107	PAYS-BAS	6.756	78	PAYS-BAS	3.100	79
ALLEMAGNE RF	6.275	80	ALLEMAGNE RF	3.900	71	ALLEMAGNE RF	9.560	93	ALLEMAGNE RF	4.100	79
ITALIE	2.412	101	ITALIE	1.400	93	ITALIE	6.688	NS	ITALIE	3.500	125
ROYAUME-UNI	44.212	104	ROYAUME-UNI	21.700	92	ROYAUME-UNI	60.070	110	ROYAUME-UNI	32.300	128
ETATS-UNIS	46.305	101	ETATS-UNIS	19.900	84	ZAMBIE	14.780	60	ZAMBIE	8.100	69
CANADA	7.859	85	CANADA	22.400	84	ETATS-UNIS	17.694	135	ETATS-UNIS	9.900	130
JAPON	22.834	105	JAPON	8.600	82	UNION INDIENNE	18.490	113	UNION INDIENNE	13.300	137
HONG KONG	7.823	255	HONG KONG	4.800	480	HONG KONG	14.497	82	HONG KONG	4.100	48

HANDEL DER DRITTEN LÄNDER
mit EWG- und wichtigen andern Ländern

TAB. 11

import

Indices: Vergleichszeitraum des Vorjahres = 100

EINFUHLRLÄNDER - PAYS IMPORTATEUR			EINFUHLRLÄNDER - PAYS IMPORTATEUR			EINFUHLRLÄNDER - PAYS IMPORTATEUR			EINFUHLRLÄNDER - PAYS IMPORTATEUR		
Ursprung		1 000 \$ Indices	Ursprung		1 000 \$ Indices	Ursprung		1 000 \$ Indices	Ursprung		1 000 \$ Indices
Origine			Origine			Origine			Origine		
GUYANE (ANC.BR)			PARAGUAY			URUGUAY			URUGUAY		
JAN/DEC 68			JAN/SEP 69			JAN/DEC 68			JAN/MAR 69		
M.O.N.D.F. C.E.E.	129.000 11.900	83 67	M.O.N.D.F. C.E.E.	53.000 12.100	117 100	M.O.N.D.F. C.E.E.	160.600 32.200	93 87	M.O.N.D.F. C.E.E.	40.300 8.100	NS NS
FRANCE BELGIQUE-LUXEMBG. PAYS-BAS ALLEMAGNE RF ITALIE	1.200 1.400 4.700 3.100 1.400	100 78 107 33 149	FRANCE BELGIQUE-LUXEMBG. PAYS-BAS ALLEMAGNE RF ITALIE	1.000 600 300 7.400 2.900	143 150 75 106 78	FRANCE BELGIQUE-LUXEMBG. PAYS-BAS ALLEMAGNE RF ITALIE	2.700 4.400 2.000 18.200 4.900	56 102 100 107 98	FRANCE BELGIQUE-LUXEMBG. PAYS-BAS ALLEMAGNE RF ITALIE	1.900 1.100 500 4.400 1.200	NS NS NS NS NS
ROYAUME-UNI ETATS-UNIS CANADA TRINIDAD, TRINAGI JAPON	32.200 25.900 1.000 12.800 1.700	93 71 76 100 90	ROYAUME-UNI SUEDE URUGUAY ARGENTINE	4.400 1.400 14.300 700	176 127 143 175	ROYAUME-UNI ETATS-UNIS ARRESTIL ARGENTINE KOWEIT	7.900 31.200 18.700 19.900 12.300	56 131 90 176 129	ROYAUME-UNI ETATS-UNIS ARRESTIL ARGENTINE KOWEIT	3.200 3.400 5.200 3.500 5.400	NS NS NS NS NS
CHYPRE			ISPALE			ISRAEL			ISRAEL		
JAN/SEP 69			JAN/DEC 69			JAN/JUN 70			JAN/MAR 70		
M.O.N.D.F. C.E.E.	145.400 42.200	110 120	M.O.N.D.F. C.E.E.	1318.264 396.401	122 125	M.O.N.D.F. C.E.E.	725.729 223.449	115 118	M.O.N.D.F. C.E.E.	340.252 109.879	125 118
FRANCE BELGIQUE-LUXEMBG. PAYS-BAS ALLEMAGNE RF ITALIE	6.700 2.100 4.500 12.200 14.700	124 100 151 125 110	FRANCE BELGIQUE-LUXEMBG. PAYS-BAS ALLEMAGNE RF ITALIE	52.054 16.951 71.210 154.520 70.266	99 112 138 135 128	FRANCE BELGIQUE-LUXEMBG. PAYS-BAS ALLEMAGNE RF ITALIE	33.424 28.200 5.925 89.087 39.680	123 124 75 124 113	FRANCE BELGIQUE-LUXEMBG. PAYS-BAS ALLEMAGNE RF ITALIE	15.260 74.551 17.880 45.105 19.779	111 131 108 125 113
ROYAUME-UNI GRECE U.R.S.S. ETATS-UNIS JAPON	44.900 6.300 4.000 8.100 5.600	111 131 148 119 141	ROYAUME-UNI SUEDE SUISSE ETATS-UNIS JAPON	24.571 41.483 13.600 310.773 18.939	114 110 139 127 151	ROYAUME-UNI SUEDE SUISSE ETATS-UNIS JAPON	117.564 14.155 29.629 171.230 13.631	96 147 92 115 189	ROYAUME-UNI SUEDE SUISSE ETATS-UNIS JAPON	55.777 7.730 12.065 91.591 5.841	98 160 124 155 201
JORDANIL			PAKISTAN			PAKISTAN			UNION INDIENNE		
JAN/SEP 69			JAN/DEC 68			JAN/JUN 69			JAN/DEC 69		
M.O.N.D.F. C.E.E.	139.900 25.900	120 107	M.O.N.D.F. C.E.E.	992.500 179.000	90 91	M.O.N.D.F. C.E.E.	512.000 108.700	106 117	M.O.N.D.F. C.E.E.	2122.076 239.787	79 73
FRANCE BELGIQUE-LUXEMBG. PAYS-BAS ALLEMAGNE RF ITALIE	3.600 2.400 2.800 12.200 4.900	120 150 97 95 129	FRANCE BELGIQUE-LUXEMBG. PAYS-BAS ALLEMAGNE RF ITALIE	30.900 7.700 13.600 93.800 33.000	90 84 78 100 79	FRANCE BELGIQUE-LUXEMBG. PAYS-BAS ALLEMAGNE RF ITALIE	20.500 5.400 5.900 52.700 24.600	172 143 75 101 141	FRANCE BELGIQUE-LUXEMBG. PAYS-BAS ALLEMAGNE RF ITALIE	35.662 14.518 74.753 116.850 48.004	71 107 90 88 75
ROYAUME-UNI ETATS-UNIS LIBAN SYRIE JAPON	21.300 4.300 9.500 7.300 11.600	144 77 158 149 215	ROYAUME-UNI U.R.S.S. ETATS-UNIS CHINE REP.POP. JAPON	121.300 17.400 299.600 29.300 109.400	86 140 83 87 115	ROYAUME-UNI U.R.S.S. ETATS-UNIS CHINE REP.POP. JAPON	65.300 16.600 138.800 16.100 59.800	93 72 99 134 130	ROYAUME-UNI U.R.S.S. ETATS-UNIS CANADA JAPON	147.240 275.226 612.886 103.549 90.467	81 166 70 84 54
UNION INDIENNE			CEYLAN, MALDIVES			VIETNAM SUD			VIETNAM SUD		
JAN/SEP 69			JAN/JUN 69			JAN/DEC 69			JAN/SEP 68		
M.O.N.D.F. C.E.E.	1655.208 150.370	95 74	M.O.N.D.F. C.E.E.	194.100 25.100	101 118	M.O.N.D.F. C.E.E.	466.200 55.400	87 87	M.O.N.D.F. C.E.E.	299.200 27.700	69 55
FRANCE BELGIQUE-LUXEMBG. PAYS-BAS ALLEMAGNE RF ITALIE	30.051 11.939 18.772 37.620 41.988	77 108 80 64 84	FRANCE BELGIQUE-LUXEMBG. PAYS-BAS ALLEMAGNE RF ITALIE	5.700 2.100 2.500 10.800 4.000	119 150 81 127 114	FRANCE BELGIQUE-LUXEMBG. PAYS-BAS ALLEMAGNE RF ITALIE	20.300 2.600 5.800 11.700 15.000	113 93 138 75 64	FRANCE BELGIQUE-LUXEMBG. PAYS-BAS ALLEMAGNE RF ITALIE	10.200 1.400 3.100 5.400 7.600	72 70 97 43 42
ROYAUME-UNI U.R.S.S. ETATS-UNIS CANADA JAPON	111.519 233.779 452.950 73.985 81.786	78 175 100 76 62	ROYAUME-UNI ETATS-UNIS UNION INDIENNE CHINE REP.POP. JAPON	29.000 17.400 18.700 24.900 13.600	113 109 175 100 139	ETATS-UNIS THAILANDE SINGAPOUR JAPON FORMOSE (TAIWAN)	136.600 16.300 24.100 139.800 45.900	78 NS 131 100 57	ETATS-UNIS SINGAPOUR JAPON FORMOSE (TAIWAN)	92.500 14.700 102.600 29.900	63 111 86 45
PHILIPPINES			COREE DU SUD			HONG KONG			NOUVELLE-ZELANDE		
JAN/SEP 69			JAN/SEP 69			JAN/SEP 69			JAN/SEP 69		
M.O.N.D.F. C.E.E.	950.300 132.900	99 113	M.O.N.D.F. C.E.E.	1362.100 111.500	136 117	M.O.N.D.F. C.E.E.	1728.100 154.300	118 129	M.O.N.D.F. C.E.E.	701.400 55.100	117 134
FRANCE BELGIQUE-LUXEMBG. PAYS-BAS ALLEMAGNE RF ITALIE	15.400 9.200 23.000 74.900 10.400	125 87 101 120 75	FRANCE BELGIQUE-LUXEMBG. PAYS-BAS ALLEMAGNE RF ITALIE	25.200 11.500 11.500 54.600 14.900	187 204 221 95 84	FRANCE BELGIQUE-LUXEMBG. PAYS-BAS ALLEMAGNE RF ITALIE	21.000 31.900 19.400 62.400 19.600	159 131 103 137 113	FRANCE BELGIQUE-LUXEMBG. PAYS-BAS ALLEMAGNE RF ITALIE	6.300 3.400 7.800 28.700 8.900	150 136 128 138 117
ROYAUME-UNI ETATS-UNIS IRAN JAPON AUSTRALIE	32.400 277.500 22.600 257.900 46.300	101 88 807 101 111	ETATS-UNIS IRAN KOWEIT MALAYSIA JAPON	372.700 35.000 46.900 41.400 570.300	116 NS NS 147 130	ROYAUME-UNI ETATS-UNIS CHINE REP.POP. JAPON FORMOSE (TAIWAN)	139.900 235.100 314.900 396.400 56.200	106 112 113 126 114	ROYAUME-UNI ETATS-UNIS CANADA JAPON AUSTRALIE	215.500 82.800 31.400 59.800 136.200	109 114 140 133 113

export

Indices : même période de l'année précédente = 100

AUSFUHLÄNDER - PAYS EXPORTATEUR				AUSFUHLÄNDER - PAYS EXPORTATEUR				AUSFUHLÄNDER - PAYS EXPORTATEUR				AUSFUHLÄNDER - PAYS EXPORTATEUR			
Bestimmung		1 000 \$	Indices	Bestimmung		1 000 \$	Indices	Bestimmung		1 000 \$	Indices	Bestimmung		1 000 \$	Indices
Destination				Destination				Destination				Destination			
GUYANE (ANC.BR)				PARAGUAY				URUGUAY				URUGUAY			
JAN/DEC 68				JAN/SEP 69				JAN/DEC 68				JAN/MAR 69			
M.C.N.D.E. C.E.E.	108.200 44.400	97 105		M.C.N.D.E. C.E.E.	33.300 7.000	90 127		M.C.N.D.E. C.E.E.	177.600 46.100	112 110		M.C.N.D.E. C.E.E.	49.300 16.400	NS NS	
FRANCE	400	80		FRANCE	1.700	131		FRANCE	5.103	88		FRANCE	2.300	NS	
BELGIQUE-LUXEMBG.	700	140		BELGIQUE-LUXEMBG.	800	160		BELGIQUE-LUXEMBG.	6.903	135		BELGIQUE-LUXEMBG.	1.800	NS	
PAYS-BAS	2.100	131		PAYS-BAS	2.700	129		PAYS-BAS	12.203	115		PAYS-BAS	3.900	NS	
ALLEMAGNE RF	200	29		ALLEMAGNE RF	1.500	125		ALLEMAGNE RF	9.900	113		ALLEMAGNE RF	3.600	NS	
ITALIE	1.000	111		ITALIE	300	75		ITALIE	12.003	104		ITALIE	4.800	NS	
ROYAUME-UNI	23.200	107		ROYAUME-UNI	2.600	63		ROYAUME-UNI	38.203	111		ROYAUME-UNI	12.300	NS	
NORVEGE	4.500	79		ESPAGNE	1.100	138		ESPAGNE	12.503	83		ESPAGNE	2.700	NS	
ETATS-UNIS	28.000	122		ETATS-UNIS	7.000	80		ETATS-UNIS	22.103	191		GRECE	2.000	NS	
CANADA	21.503	93		URUGUAY	1.400	93		BRESIL	5.303	102		ETATS-UNIS	3.200	NS	
TRINIDAD, TOBAGO	8.500	77		ARGENTINE	8.800	101		HONG KONG	5.700	119		HONG KONG	2.400	NS	
CHYPRE				ISRAEL				ISRAEL				ISRAEL			
JAN/SEP 69				JAN/DEC 69				JAN/JUN 70				JAN/MAR 70			
M.C.N.D.E. C.E.E.	73.300 20.200	108 94		M.C.N.D.E. C.E.E.	723.983 137.529	113 111		M.C.N.D.E. C.E.E.	401.377 113.053	104 108		M.C.N.D.E. C.E.E.	217.153 62.355	105 104	
FRANCE	1.100	79		FRANCE	36.905	121		FRANCE	21.315	102		FRANCE	10.938	94	
BELGIQUE-LUXEMBG.	3.000	83		BELGIQUE-LUXEMBG.	45.177	133		BELGIQUE-LUXEMBG.	21.463	90		BELGIQUE-LUXEMBG.	11.547	90	
PAYS-BAS	15.600	83		PAYS-BAS	30.961	96		PAYS-BAS	21.112	163		PAYS-BAS	13.662	134	
ALLEMAGNE RF	4.600	144		ALLEMAGNE RF	63.462	109		ALLEMAGNE RF	39.521	99		ALLEMAGNE RF	23.123	99	
ITALIE	31.500	117		ITALIE	11.024	130		ITALIE	7.639	122		ITALIE	3.685	141	
ROYAUME-UNI	1.200	44		ROYAUME-UNI	74.850	106		ROYAUME-UNI	4.47.899	108		ROYAUME-UNI	25.896	98	
ESPAGNE	2.000	143		SUISSE	13.879	113		SUISSE	17.392	99		SUISSE	9.699	103	
GRECE	4.900	136		ETATS-UNIS	135.712	113		ETATS-UNIS	69.233	106		ETATS-UNIS	37.144	112	
U.R.S.S.	1.700	189		JAPON	30.416	126		JAPON	15.372	113		JAPON	6.931	105	
ZONE MARK EST				HONG KONG	33.980	135		HONG KONG	18.865	111		HONG KONG	8.452	111	
JORDANIE				PAKISTAN				PAKISTAN				UNION INDIENNE			
JAN/SEP 69				JAN/DEC 68				JAN/JUN 69				JAN/DEC 69			
M.C.N.D.E. C.E.E.	31.800	109		M.C.N.D.E. C.E.E.	720.300 108.400	120 139		M.C.N.D.E. C.E.E.	344.600 45.500	NS NS		M.C.N.D.E. C.E.E.	1832.767 139.498	105 98	
FRANCE				FRANCE	20.800	125		FRANCE	7.500	NS		FRANCE	30.129	129	
BELGIQUE-LUXEMBG.				BELGIQUE-LUXEMBG.	26.100	143		BELGIQUE-LUXEMBG.	9.200	NS		BELGIQUE-LUXEMBG.	37.193	100	
PAYS-BAS				PAYS-BAS	13.300	130		PAYS-BAS	6.600	NS		PAYS-BAS	15.316	77	
ALLEMAGNE RF				ALLEMAGNE RF	28.900	149		ALLEMAGNE RF	11.600	NS		ALLEMAGNE RF	37.667	108	
ITALIE				ITALIE	19.300	144		ITALIE	10.600	NS		ITALIE	19.253	75	
IRAN	3.500	146		ROYAUME-UNI	93.700	111		ROYAUME-UNI	36.500	NS		ROYAUME-UNI	216.072	76	
IRAK	4.100	111		U.R.S.S.	14.000	153		U.R.S.S.	16.400	NS		U.R.S.S.	221.293	119	
ARABIE SAOUDITE	3.100	107		ETATS-UNIS	37.200	110		ETATS-UNIS	36.300	NS		TCHECOSLOVAQUIE	41.100	97	
KOWEIT	3.800	81		CHINE REP.POP.	25.500	74		CHINE REP.POP.	17.300	NS		ETATS-UNIS	326.096	37	
UNION INDIENNE	3.500	90		HONG KONG	45.800	135		HONG KONG	20.900	NS		JAPON	223.879	135	
UNION INDIENNE				CEYLAN, MALDIVES				VIETNAM SUD				VIETNAM SUD			
JAN/SEP 69				JAN/JUN 69				JAN/DEC 68				JAN/SEP 68			
M.C.N.D.E. C.E.E.	1377.203 101.454	107 98		M.C.N.D.E. C.E.E.	166.400 12.600	119 84		M.C.N.D.E. C.E.E.	11.700 7.200	73 77		M.C.N.D.E. C.E.E.	7.000 4.500	57 64	
FRANCE	16.527	100		FRANCE	1.400	93		FRANCE	4.900	83		FRANCE	2.900	69	
BELGIQUE-LUXEMBG.	31.883	125		BELGIQUE-LUXEMBG.	3.500	125		BELGIQUE-LUXEMBG.	100	NS		BELGIQUE-LUXEMBG.	100	NS	
PAYS-BAS	11.533	75		PAYS-BAS	3.000	73		PAYS-BAS	303	300		PAYS-BAS	200	NS	
ALLEMAGNE RF	26.663	95		ALLEMAGNE RF	4.900	94		ALLEMAGNE RF	1.100	50		ALLEMAGNE RF	700	35	
ITALIE	14.848	81		ITALIE	2.900	74		ITALIE	803	67		ITALIE	600	75	
ROYAUME-UNI	166.041	78		ROYAUME-UNI	38.400	104		ROYAUME-UNI	1.600	70		ROYAUME-UNI	1.000	56	
U.R.S.S.	168.546	122		U.R.S.S.	8.900	171		U.R.S.S.	300	75		ETATS-UNIS	200	67	
TCHECOSLOVAQUIE	31.447	96		ETATS-UNIS	13.300	120		SINGAPOUR	2.300	100		SINGAPOUR	100	33	
ETATS-UNIS	24.842	114		CHINE REP.POP.	19.700	145		JAPON	2.203	96		JAPON	1.100	35	
JAPON	168.126	114		AUSTRALIE	7.500	112		HONG KONG	100	50					
PHILIPPINES				COREE DU SUD				HONG KONG				NOUVELLE-ZELANDE			
JAN/SEP 69				JAN/SEP 69				JAN/SEP 69				JAN/SEP 69			
M.C.N.D.E. C.E.E.	624.000 44.400	101 103		M.C.N.D.E. C.E.E.	431.200 23.700	133 142		M.C.N.D.E. C.E.E.	1534.500 146.600	124 154		M.C.N.D.E. C.E.E.	907.900 124.300	121 154	
FRANCE	1.500	100		FRANCE	1.300	65		FRANCE	6.703	156		FRANCE	35.800	146	
BELGIQUE-LUXEMBG.	1.400	233		BELGIQUE-LUXEMBG.	1.800	104		BELGIQUE-LUXEMBG.	16.803	142		BELGIQUE-LUXEMBG.	19.700	158	
PAYS-BAS	24.300	114		PAYS-BAS	7.000	156		PAYS-BAS	21.203	139		PAYS-BAS	14.700	137	
ALLEMAGNE RF	14.700	85		ALLEMAGNE RF	11.200	158		ALLEMAGNE RF	93.800	163		ALLEMAGNE RF	29.800	145	
ITALIE	2.500	100		ITALIE	2.400	171		ITALIE	8.133	131		ITALIE	24.300	184	
ETATS-UNIS	263.300	88		ETATS-UNIS	231.400	142		ROYAUME-UNI	193.100	106		ROYAUME-UNI	335.200	94	
INDONESIE	30.200	NS		CANADA	12.300	119		ETATS-UNIS	540.403	129		ETATS-UNIS	155.200	185	
COREE DU SUD	18.900	127		SINGAPOUR	8.300	92		CANADA	45.600	126		CANADA	28.000	259	
JAPON	205.400	100		JAPON	86.900	121		SINGAPOUR	61.903	123		JAPON	83.500	137	
FORMOSE (TAIWAN)	9.200	66		HONG KONG	15.600	142		JAPON	100.200	147		AUSTRALIE	65.700	114	



Index der veröffentlichten Globalzahlen nach Meldeländern,
unterteilt nach Ursprung oder Bestimmung

Index de parution des chiffres globaux par pays
déclarants, ventilés par origine ou destination

Meldeland oder -zone	Veröffentlichter Berichtszeitraum (kumulativ)									Pays déclarants	Période parue (cumulative)										
	1968			1969			1970				1968			1969			1970				
	J	S	D	M	J	S	D	M	J		J	S	D	M	J	S	D	M	J		
	Ausgabe Nr. (1) :										No d'édition (1):										
CEE	8	12	2	5	8	2	4	5	8	AMERIQUE											
FRANCE	8	12	2	5	8	2	4	5	8	ETATS-UNIS	10	2	7	7	10	1	4				
BELGIQUE-LUXBG	8	12	2	5	8	2	4	5	8	CANADA	10	2	7	10	10						
PAYS-BAS	8	12	2	5	8	2	4	5	8	MEXIQUE	5	12	12	4							
ALLEMAGNE RF	8	12	2	5	8	2	4	5	8	GUATEMALA				4							
ITALIE	8	12	2	5	8	2	4	5	8	HONDURAS BRIT.											
										HONDURAS REP											
EUROPE										SALVADOR	12	12	4								
ROYAUME-UNI	10	2	2	10	10	1	3			NICARAGUA				4							
ISLANDE	5	5	5	10	10	4	10	10	10	COSTA RICA	12	12	4	4							
IRLANDE	10	2	7	10	10	1				PANAMA REP	6	12	12	4							
NORVEGE	10	2	7	7	10	1	3			CUBA											
SUEDE	10	2	7	7	10	1	4			DOMINICAINE REP				4							
FINLANDE	5	10	10	10	10	4	10	10		JAMAIQUE	12	4	4								
DANEMARK	10	2	7	7	10	1	3			TRINIDAD-TOBAGO	5	5	12	4	4						
SUISSE	10	2	2	7	10	1	3			COLOMBIE	12	4	4								
AUTRICHE	10	2	7	10	10	1	4			VENEZUELA	12		4								
PORTUGAL	2	2	7	10	10	1	4			GUYANE (ANC. BRIT.)	4	4	10								
ESPAGNE	10	2	7	7	10	1	3			EQUATEUR											
MALTE	6	6	10	12	4	10	10			PEROU	5	12	4								
YOUGOSLAVIE	5	5	10	10	4	10	10	10		BRESIL	5	12	12	4							
GRECE	1	1	1	4	4	4				CHILI											
TURQUIE	10	10	10	1	3					BOLIVIE	4		4								
URSS			10							PARAGUAY	5		12	4	4	10					
ZONE MARK-EST			12							URUGUAY	6		10	10							
POLOGNE	10	10	12	12	12	4	4			ARGENTINE		5	12	12	4						
TCHECOSLOVAQUIE	12	12	12	4	4	4				ASIE											
HONGRIE			12							CHYPRE	12	4	4	4	4	10					
ROUMANIE			12							LIBAN											
BULGARIE			12							SYRIE	4	4	4	4							
										IRAK	12	12	4								
AFRIQUE										IRAN		12	12	4							
MAROC	10	4	10							AFGHANISTAN											
ALGERIE										ISRAEL	5	5	6	12	12	4	10	10	10		
TUNISIE	10	10	4	4	4	10				JORDANIE	5		12	4	4	10					
LIBYE	10	10	4							ARABIE SEODITE											
EGYPTE	12	4	10							ADEN											
SOUDAN			4							PAKISTAN			10	4	10						
GAMBIE										UNION INDIENNE	6	12	12	4	4	10	10				
GUINEE, REP.										CEYLAN		12	4	4	10						
SIERRA LEONE	5	10	12	4						UNION BIRMANE	12	4	4								
LIBERIA			4							THAILANDE	12		4								
GHANA		12	4	4						LAOS											
NIGERIA	10	12	4	4						VIETNAM SUD	6	10	10								
ANGOLA	10	4	4	4	10					CAMBODGE			4								
ETHIOPIE			4							INDONESIE											
KENYA	10	4	4	4	10	10				MALAISIE FED											
OUGANDA	10	4	4	4	10	10				SINGAPOUR											
TANZANIE	4	4	4	4	10	10				BORNEO NORD BRIT											
MAURICE	12	4	4							SARAWAK											
MOZAMBIQUE	4	4	4							PHILIPPINES	5	12	12	4	4	10					
ZAMBIE			4							COREE SUD	5	12	12	4	4	10					
RHODESIE DU SUD										JAPON	10	2	7	10	10	1	4				
REP AFRIQUE SUD	6	10	10	4	4					FORMOSE		12	12	4	4						
										HONG KONG	2	5	12	12	4	10					
										OCEANIE											
										AUSTRALIE	5	12	12	12	12						
										NOUV ZELANDE	5		12	4	4	10					

(1) Monatsstatistik 1970.
Monatsstatistik 1969.
Monatsstatistik 1968.

(1) Statistiques mensuelles 1970.
Statistiques mensuelles 1969.
Statistiques mensuelles 1968.

UMRECHNUNGSKURSE

TAUX DE CONVERSION

	Währungseinheit Unité nationale	Gegenwert in Dollar Equivalent en dollars				
		1967	1968	1969	1970	
Frankreich	1 000 Francs	202,55	→Janv.-juill. 202,55 Août-déc. 180,044 Jahr/Ann. 193,23 a)	180,044	France	
Belgien-Luxemburg	1 000 Francs belges	20,00	→	→	Belgique-Luxembourg	
Niederlande	1 000 Gulden	276,243	→	→	Pays-Bas	
Deutschland (BR)	1 000 Deutsche Mark	250,000	→Janv.-sept. 250,000 Oct.-déc. 273,224	273,224	Allemagne (RF)	
Italien	1 000 Lire	1,6	→	→	Italie	
Vereinigtes Königreich, Irland, Malta	1 Pound Sterling	2,8	2,4	→	Royaume-Uni, Irlande, Malte	
	Janv.-octob.	2,8				
	Nov. { Import	2,647				
	Export	2,724				
	Déc.	2,4				
	Jahr { Import	2,750				
	Année { Export	2,758				
Norwegen	1 000-Kroner	140,00	→	→	Norvège	
Schweden	1 000 Kronor	193,30	→	→	Suède	
Finnland	1 000 Markkaa	238,1 b)	→	→	Finlande	
Danemark	1 000 Kroner	144,778	133,3	→	Danemark	
	Janv.-Octobre	144,778				
	Nov.	144,778				
	Déc.	136,926				
	Jahr/Année	143,142				
Schweiz	1 000 Francs suisses	232,70	→	→	Suisse	
Österreich	1 000 Schillinge	38,46	→	→	Autriche	
Portugal	1 000 Escudos	34,78	→	→	Portugal	
Spanien	1 000 Gold pesetas	16,672	14,29 b)	→	Espagne	
Jugoslawien	1 000 Dinara	8,0	→	→	Yougoslavie	
Griechenland	1 000 Drachmas	33,33	→	→	Grèce	
Türkei	1 000 Lires	111,1	→	→	Turquie	
UdSSR	1 000 Rubel	1 111,1	→	→	URSS	
Währungsgebiete der DM-OST	1 000 Valuta-Mark	238,00	→	→	Zone Mark-Est	
Polen	1 000 Zloty	250,00	→	→	Pologne	
Tschechoslowakei	1 000 Kroner	138,89	→	→	Tchécoslovaquie	
Ungarn	1 000 Forints	85,18	→	→	Hongrie	
Rumänien	1 000 Lei	166,7	→	→	Roumanie	
Bulgarien	1 000 Lev	854,7	→	→	Bulgarie	
Marokko	1 000 Dirham	197,6	→	→	Maroc	
Mauritius-Insel	1 000 Rupees	210,0	180,00 b)	→	Maurice, Ile	
Kanada	1 Can. \$	0,925 a)	→	→	Canada	
Mexiko	1 000 Pesos	80,0	→	→	Mexique	
El Salvador	1 000 Colons	400,0	→	→	Salvador	
Venezuela	1 000 Bolivares	232,10	→	→	Venezuela	
Peru	1 000 Sols	37,30	25,84 c)	→	Pérou	
Syrien	1 000 Sterling Syr.	261,8	→	→	Syrie	
Iran	1 000 Rials	13,20	→	→	Iran	
Pakistan	1 000 Rupees	210,00	→	→	Pakistan	
Indien	1 000 Rupees	133,33	→	→	Union Indienne	
Ceylon	1 000 Rupees	210,00	168,00 b)	→	Ceylan	
Japan	1 000 Yen	2,778	→	→	Japon	
Taiwan	1 000 Taiw. \$	24,94	→	→	Formose (Taiwan)	
Hongkong	1 000 Hong. \$	175,00	165,00 b)	→	Hong-Kong	
Sarawak	1 000 Saraw \$	326,70	→	→	Sarawak	
Malaisischer Bund	1 000 Mal. \$	326,70	→	→	Malaisie, Féd.	
Singapur	1 000 Sing. \$	326,70	→	→	Singapour	
Indonesien	1 000 Rupees	22,22	→	→	Indonésie	
Australien	1 Aust. \$	1,12	→	→	Australie	

a) Durchschnittskurs. b) Seit Nov. 1967. c) Seit Okt. 1967.

a) Taux moyen. b) Depuis Nov. 1967 c) Depuis Oct. 1967.

	Jahr Année	Nr. N°	Seite Page	
Handel der EWG-Mitgliedstaaten nach Warenklassen, Zonen und nach Ursprung und Bestimmung				Commerce des pays de la CEE par classes de produits, zones et par origines et destinations
Januar-März 1970	1970	8	*	Janvier-mars 1970
Januar-Dezember 1969	1970	7	*	Janvier-décembre 1969
Januar-September 1969	1970	3	*	Janvier-septembre 1969
Januar-Juni 1969	1969	11	*	Janvier-juin 1969
Januar-März 1969	1969	8	*	Janvier-mars 1969
Januar-Dezember 1968	1969	4	*	Janvier-décembre 1968
Januar-September 1968	1969	2	*	Janvier-septembre 1968
Januar-Juni 1968	1969	1	*	Janvier-juin 1968
Januar-März 1968	1969	1	*	Janvier-mars 1968
Handel der EWG-Mitgliedstaaten nach Wirtschaftskategorien der Erzeugnisse und nach Zonen	1970	7	76	Commerce des pays de la CEE par catégories économiques de produits et par zones
	1969	5	104	
Handel der EWG-Mitgliedstaaten nach Produktionsbereichen	1970	7	90	Commerce des pays de la CEE par branches de production
	1969	5	118	
Anteil der EWG und des Hauptpartners Extra-EWG am Handel der einzelnen Länder	1969	12	72	Part de la CEE et du principal partenaire extra-CEE dans le commerce de chaque pays
	1969	2	80	
Außenhandel der EWG mit landwirtschaftlichen Erzeugnissen:				Commerce extérieur des produits agricoles de la CEE:
A: Gesamtüberblick der Entwicklung 1965 bis 1968	1969	5	130	A: Résumé de l'évolution 1965-1968
B: Wichtige Warenkategorien	1970	6	58	B: Principales catégories de produits
	1970	5	102	
	1970	4	92	
	1969	5	142	
	1969	4	72	
	1969	1	94	
C: Erzeugnisse, die den Gemeinschaftlichen Agrarverordnungen unterliegen	1970	6	50	C: Produits soumis aux règlements de la politique agricole commune
	1970	5	106	
	1970	4	94	
	1969	5	144	
	1969	4	74	
Ausfuhr wichtiger Grundstoffe	1970	2	84	Exportations des principaux produits de base
Entwicklung der Ausfuhr der Drittländer nach der EWG und den übrigen Ländern der Welt	1970	8	86	Evolution des exportations des pays tiers vers la CEE et vers le reste du monde
	1969	11	90	
Entwicklung des EWG-Handels mit den wichtigsten Partnern Extra-EWG	1970	4	106	Evolution du commerce de la CEE avec ses principaux partenaires extra-CEE
	1969	2	82	
Entwicklung des Handels der Mitgliedstaaten Intra- und Extra-EWG nach Kumulierten Vierteljahresergebnissen	1970	5	138	Evolution du commerce intra et extra-CEE des Etats membres par résultats trimestriels cumulés
	1969	3	98	
Entwicklung des EWG-Handels mit den Assoziierten	1970	6	58	Evolution du commerce de la CEE avec les associés
	1970	4	106	
Handel der EG nach Kapiteln und Abschnitten des Brüsseler Zolltarifs	1970	5	122	Commerce des CE par chapitres et sections de la Nomenclature Douanière de Bruxelles
	1969	3	82	

¹⁾ Für die vor 1963 erschienenen Übersichten siehe Heft 12-63, Seite 101.
Für die vor 1965 erschienenen Übersichten siehe Heft 12-65, Seite 125.
Für die vor 1966 erschienenen Übersichten siehe Heft 12-66, Seite 86.
Für die vor 1968 erschienenen Übersichten siehe Heft 12-69, Seite 76.
Für die vor 1969 erschienenen Übersichten siehe Heft 7-70, Seite 104.

* Beilage.

Publication mensuelle sortie de presse le 30-10-70

¹⁾ Pour les tableaux parus avant 1963, voir n° 12-1963, page 101.
Pour les tableaux parus avant 1965, voir n° 12-1965, page 125.
Pour les tableaux parus avant 1966, voir n° 12-1966, page 86.
Pour les tableaux parus avant 1968, voir n° 12-1969, page 76.
Pour les tableaux parus avant 1969, voir n° 7-1970, page 104.

* Supplément.

VERÖFFENTLICHUNGEN

PUBLICATIONS

PUBBLICAZIONI

UITGAVEN

PUBLICATIONS

TITEL	TITRE	Preis Einzelnummer Price per issue Prezzo di ogni numero					Prix par numéro Prix Prijs per nummer					Preis Jahresabonnement Price annual subscription Prezzo abbonamento annuo			Prix abonnement annuel Prix jaarabonnement		
		DM	Ffr	Lit.	Fl	Fb	DM	Ffr	Lit.	Fl	Fb	DM	Ffr	Lit.	Fl	Fb	
		PERIODISCHE VERÖFFENTLICHUNGEN															
Allgemeine Statistik (violett) deutsch / französisch / italienisch / niederländisch / englisch 11 Hefte jährlich	Statistiques générales (violett) allemand / français / italien / néerlandais / anglais 11 numéros par an	4,—	5,60	620	3,60	50	40,50	61,50	6 875	39,80	550						
Regionalstatistiken - Jahrbuch (violett) deutsch / französisch / italienisch / niederländisch / englisch	Annuaire de statistiques régionales (violett) allemand / français / italien / néerlandais / anglais	7,50	11,50	1 250	7,25	100	—	—	—	—	—						
Volkswirtschaftliche Gesamtrechnungen - Jahrbuch (violett) deutsch / französisch / italienisch / niederländisch / englisch	Comptes Nationaux (violett) - Annuaire allemand / français / italien / néerlandais / anglais	11,—	16,70	1 870	11,—	150	—	—	—	—	—						
Zahlungsbilanzen - Jahrbuch (violett) deutsch / französisch / italienisch / niederländisch / englisch	Balances des paiements (violett) - Annuaire allemand / français / italien / néerlandais / anglais	7,50	11,50	1 250	7,25	100	—	—	—	—	—						
Die Steuereinnahmen in der Gemeinschaft - Jahrbuch (violett) deutsch / französisch	Recettes fiscales (violett) - Annuaire français / allemand	7,50	11,50	1 250	7,25	100	—	—	—	—	—						
Studien und Erhebungen 4 Hefte jährlich	Études et enquêtes statistiques 4 numéros par an	7,50	11,50	1 250	7,25	100	26,—	39,—	4 370	25,50	350						
Statistische Grundzahlen deutsch, französisch, italienisch, niederländisch, englisch Ausgabe 1968-1969 Ausgabe 1970 (erscheint Anfang 1971)	Statistiques de base allemand, français, italien, néerlandais, anglais édition 1968-1969 édition 1970 (à paraître début 1971)	4,— 5,50	5,60 8,50	620 930	3,60 5,40	50 75	—	—	—	—	—						
Außenhandel: Monatsstatistik (rot) deutsch / französisch 11 Hefte jährlich	Commerce extérieur: Statistique mensuelle (rouge) allemand / français 11 numéros par an	4,—	5,60	620	3,60	50	37,—	56,—	6 250	36,50	500						
Außenhandel: Analytische Übersichten (rot) (Nimexe); vierteljährlich deutsch / französisch Band A — Landwirtschaftliche Erzeugnisse Band B — Mineralische Stoffe Band C — Chemische Erzeugnisse Band D — Kunststoffe, Leder Band E — Holz, Papier, Kork Band F — Spinnstoffe, Schuhe Band G — Steine, Gips, Keramik, Glas Band H — Eisen und Stahl Band I — Unedle Metalle Band J — Maschinen, Apparate Band K — Beförderungsmittel Band L — Präzisionsinstrumente, Optik 12 Bände zu je 4 Heften	Commerce extérieur: Tableaux analytiques (rouge) (Nimexe); publication trimestrielle allemand / français Volume A — Produits agricoles Volume B — Produits minéraux Volume C — Produits chimiques Volume D — Matières plastiques, cuir Volume E — Bois, papier, liège Volume F — Matières textiles, chaussures Volume G — Pierres, plâtre, céramique, verre Volume H — Fonte, fer et acier Volume I — Autres métaux communs Volume J — Machines, appareils Volume K — Matériel de transport Volume L — Instruments de précision, optique les 12 volumes à 4 fascicules chacun	11,— 5,50 11,— 9,50 7,50 11,— 7,50 9,50 9,50 11,— 5,50 9,50 —	16,70 8,50 16,70 14,— 11,50 16,70 11,50 14,— 14,— 16,70 16,70 8,50 16,70 8,50 14,— —	1 870 930 1 870 1 560 1 250 1 870 1 250 1 560 1 560 1 870 930 1 560 —	11,— 5,40 11,— 9,— 7,25 11,— 7,25 9,— 9,— 11,— 5,40 9,— —	150 75 150 125 100 150 125 125 125 150 75 125 —	37,— 56,— 37,— 29,25 22,— 37,— 22,— 29,25 29,25 37,— 18,35 29,25 330,—	56,— 28,— 56,— 44,50 33,50 56,— 33,50 44,50 44,50 56,— 28,— 44,50 500,—	6 250 3 120 6 250 5 000 3 750 6 250 5 000 5 000 5 000 6 250 3 120 5 000 56 250	36,50 18,— 36,50 29,— 22,— 36,50 29,— 29,— 29,— 36,50 18,— 29,— 325,—	500 250 500 400 300 500 400 400 400 500 250 400 4 500						
Außenhandel: Einheitliches Länderverzeichnis (rot) deutsch / französisch / italienisch / niederländisch / englisch jährlich	Commerce extérieur: Code géographique commun (rouge) allemand / français / italien / néerlandais / anglais publication annuelle	4,—	5,60	620	3,60	50	—	—	—	—	—						
Außenhandel: Erzeugnisse EGKS (rot) deutsch / französisch / italienisch / niederländisch jährlich bisher erschienen: 1955-1968	Commerce extérieur: Produits CECA (rouge) allemand / français / italien / néerlandais publication annuelle déjà parus: 1955 à 1968	14,65	22,50	2 500	14,50	200	—	—	—	—	—						
Überseeische Assoziierte: Rückblickendes Jahrbuch des Außenhandels der AASM (1959-1966) (olivgrün) - Per Land deutsch / französisch / italienisch / niederländisch / englisch (Mauretania, Mali, Obervolta, Niger, Senegal, Elfenbeinküste, Togo, Dahomey, Kamerun, Tschad, Zentralafrika, Gabun, Kongo (Brazzaville), Madagaskar)	Associés d'outre-mer: Annuaire rétrospectif du Commerce extérieur des États africains et malgache 1959-1966 (vert-olive) par pays allemand / français / italien / néerlandais / anglais (Mauritanie, Mali, Haute-Volta, Niger, Sénégal, Côte-d'Ivoire, Togo, Dahomey, Cameroun, Tchad, Rép. Centrafricaine, Gabon, Congo-Brazzaville, Madagascar)	7,50	11,50	1 250	7,25	100	—	—	—	—	—						
Überseeische Assoziierte: Rückblickendes Jahrbuch des Außenhandels der AASM (1966-1969) (olivgrün) deutsch / französisch / italienisch / niederländisch / englisch in 2 Bänden - je Band	Associés d'outre-mer: Annuaire rétrospectif du commerce extérieur des États africains et malgache (1966-69) (vert-olive) allemand / français / italien / néerlandais / anglais en 2 volumes - par numéro	7,50	11,50	1 250	7,25	100	—	—	—	—	—						
Überseeische Assoziierte: Statistisches Jahrbuch der AASM (1969) (olivgrün) französisch	Associés d'outre-mer: Annuaire Statistique des États africains et malgache (1969) (vert-olive) français	7,50	11,50	1 250	7,25	100	—	—	—	—	—						

TITOLO

TITEL

TITLE

PUBBLICAZIONI PERIODICHE

Statistiche generali (viola)
tedesco / francese / italiano / olandese / inglese
11 numeri all'anno

Annuario statistiche regionali (viola)
tedesco / francese / italiano / olandese / inglese

Conti nazionali - annuario (viola)
tedesco / francese / italiano / olandese / inglese

Bilance dei pagamenti - annuario (viola)
tedesco / francese / italiano / olandese / inglese

Le entrate fiscali della CEE - annuario (viola)
tedesco / francese

Studi ed indagini statistiche
4 numeri all'anno

Statistiche generali della Comunità
tedesco, francese, italiano, olandese, inglese
edizione 1968-1969
edizione 1970 (da pubblicarsi all'inizio del 1971)

Commercio estero: Statistica mensile (rosso)
tedesco / francese
11 numeri all'anno

Commercio estero: Tavole analitiche (rosso)
(Nimexe); pubblicazione trimestrale
tedesco / francese

Volume A — Prodotti agricoli
Volume B — Prodotti minerali
Volume C — Prodotti chimici
Volume D — Materie plastiche, cuoio
Volume E — Legno, carta, sughero

Volume F — Materie tessili, calzature

Volume G — Pietre, gesso, ceramica, vetro
Volume H — Ghissa, ferro e acciaio
Volume I — Altri metalli comuni

Volume J — Macchine ed apparecchi
Volume K — Materiale da trasporto

Volume L — Strumenti di precisione, ottica
12 volumi, di 4 fascicoli ciascuno

Commercio estero: Codice geografico comune (rosso)
tedesco / francese / italiano / olandese / inglese
pubblicazione annuale

Commercio estero: Prodotti CECA (rosso)
tedesco / francese / italiano / olandese
pubblicazione annuale
già pubblicati gli anni 1955-1968

Associati d'oltremare: Annuario retrospettivo del commercio estero degli SAMA (1959-1966) - per paese (verde oliva)
tedesco / francese / italiano / olandese / inglese
(Mauritania, Mali, Alto Volta, Niger, Senegal, Costa d'Avorio, Togo, Dahomey, Camerun, Ciad, Centrafrica, Gabon, Congo (Brazzaville), Madagascar)

Associati d'oltremare: Annuario retrospettivo del commercio estero degli SAMA (1966-1969) (verde oliva)
tedesco / francese / italiano / olandese / inglese
2 numeri - prezzo unitario

Associati d'oltremare: Annuario statistico degli SAMA (1969) (verde oliva)
francese

PERIODIEKE UITGAVEN

Algemene Statistiek (paars)
Duits / Frans / Italiaans / Nederlands / Engels
11 nummers per jaar

Jaarboek regionale statistieken (paars)
Duits / Frans / Italiaans / Nederlands / Engels

Nationale rekeningen - jaarboek (paars)
Duits / Frans / Italiaans / Nederlands / Engels

Betalingsbalansen - jaarboek (paars)
Duits / Frans / Italiaans / Nederlands / Engels

De belastingopbrengsten in de EEG - jaarboek (paars)
Duits / Frans

Statistische studies en enquêtes
4 nummers per jaar

Basisstatistieken
Duits, Frans, Italiaans, Nederlands, Engels
Uitgave 1968-1969
Uitgave 1970 (verschijnt begin 1971)

Buitenlandse handel: Maandstatistiek (rood)
Duits / Frans
11 nummers per jaar

Buitenlandse handel: Analytische tabellen (rood)
(Nimexe), driemaandelijks
Duits / Frans

Deel A — Landbouwprodukten
Deel B — Minerale produkten
Deel C — Chemische produkten
Deel D — Plastische stoffen, leder
Deel E — Hout, papier, kurk

Deel F — Textielstoffen, schoeisel

Deel G — Steen, gips, keramiek, glas
Deel H — Gietijzer, ijzer en staal
Deel I — Onedele metalen

Deel J — Machines en toestellen
Deel K — Vervoermaterieel
Deel L — Precisie-instrumenten, optische toestellen
12 delen van 4 afleveringen elk

Buitenlandse handel: gemeenschappelijke landenlijst (rood)
Duits / Frans / Italiaans / Nederlands / Engels
jaarlijks

Buitenlandse handel: Produkten EGKS (rood)
Duits / Frans / Italiaans / Nederlands
jaarlijks
tot dusver verschenen: 1955-1968

Overzeese geassocieerden: Retrospectief jaarboek van de buitenlandse handel van de GASM (1959-1966) (olijfgroen) per land
Duits / Frans / Italiaans / Nederlands / Engels
(Mauretanië, Mali, Boven-Volta, Niger, Senegal, Ivoorkust, Togo, Dahomey, Kameroen, Tsjad, Centraal-Afrika, Gaboen, Kongo (Brazzaville), Madagaskar)

Overzeese geassocieerden: Retrospectief jaarboek van de buitenlandse handel van de GASM (1966-1969) (olijfgroen)
Duits / Frans / Italiaans / Nederlands / Engels
in 2 delen, per deel

Overzeese geassocieerden: Statistisch jaarboek voor de GASM (1969) (olijfgroen)
Frans

PERIODICAL PUBLICATIONS

General Statistics (purple)
German / French / Italian / Dutch / English
11 issues per year

Regional Statistics Yearbook (purple)
German / French / Italian / Dutch / English

National Accounts - Yearbook (purple)
German / French / Italian / Dutch / English

Balances of Payments - Yearbook (purple)
German / French / Italian / Dutch / English

Revenue from Taxation in the EEC - Yearbook (purple)
German / French

Statistical Studies and Surveys
4 issues per year

Basic Statistics
German / French / Italian / Dutch / English
1968-70 issue
1970 issue (to be published at the beginning of 1971)

Foreign Trade: Monthly Statistics (red)
German / French
11 issues per year

Foreign Trade: Analytical Tables (red) (Nimexe)
quarterly
German / French

Volume A — Agricultural products
Volume B — Mineral products
Volume C — Chemical products
Volume D — Plastic materials, leather
Volume E — Wood, paper, cork

Volume F — Textiles, footwear
Volume G — Articles of stone, of plaster, ceramic products, glass and glassware
Volume H — Iron and steel, and articles thereof
Volume I — Basemetals
Volume J — Machinery and mechanical appliances
Volume K — Transport equipment

Volume L — Precision instruments, optics
12 volumes of 4 booklets each

Foreign Trade: Standard Country Classification (red)
German / French / Italian / Dutch / English
yearly

Foreign Trade: ECSC Products (red)
German / French / Italian / Dutch
yearly
previously published: 1955-1968

Overseas Associates: Retrospective Yearbook of Foreign Trade of the AASM by Country (1959-1966) (olive-green)
German / French / Italian / Dutch / English
(Mauritania, Mali, Upper Volta, Niger, Senegal, Ivory Coast, Togo, Dahomey, Cameroon, Chad, Central African Republic, Gabon, Congo (Brazzaville), Madagascar)

Overseas Associates: Retrospective Yearbook of Foreign Trade of the AASM (1966-1969) (olive-green)
German / French / Italian / Dutch / English
in 2 volumes - each volume

Overseas Associates: Statistical Yearbook from AASM (1969) (olive-green)
French

TITEL	TITRE	Preis Einzelnummer Price per issue Prezzo di ogni numero					Prix par numéro Prijis per nummer					Preis Jahresabonnement Price annual subscription Prezzo abbonamento annuo			Prix abonnement annuel Prijs jaarabonnement		
		DM	Ffr	Lit.	Fl	Fb	DM	Ffr	Lit.	Fl	Fb	DM	Ffr	Lit.	Fl	Fb	
		PERIODISCHE VERÖFFENTLICHUNGEN		PUBLICATIONS PÉRIODIQUES													
Energiestatistik (rubinifarben) deutsch / französisch / italienisch / niederländisch / englisch vierteljährlich Jahrbuch (im Abonnement eingeschl.)	Statistiques de l'énergie (rubis) allemand / français / italien / néerlandais / anglais publication trimestrielle annuaire (compris dans l'abonnement)	7,50 13,—	11,50 20,—	1 250 2 180	7,25 12,60	100 175	37,— —	56,— —	6 250 —	36,50 —	500 —						
Industriestatistik (blau) deutsch / französisch / italienisch / niederländisch vierteljährlich Jahrbuch (im Abonnement eingeschl.)	Statistiques industrielles (bleu) allemand / français / italien / néerlandais publication trimestrielle annuaire (compris dans l'abonnement)	5,50 9,50	8,50 14,—	930 1 560	5,40 9,—	75 125	22,— —	33,50 —	3 750 —	22,— —	300 —						
Eisen und Stahl (blau) deutsch / französisch / italienisch / niederländisch zweimonatlich Jahrbuch 1964, 1966, 1968, 1970 (nicht im Abonnement eingeschlossen) Sonderveröffentlichung: Erläuterungen deutsch / französisch, italienisch / niederländisch jährlich (Ausgabe 1970 im Abonnement eingeschlossen; ab 1971 nicht im Abonnement eingeschlossen)	Sidérurgie (bleu) allemand / français / italien / néerlandais publication bimestrielle annuaire 1964, 1966, 1968, 1970 (non compris dans l'abonnement) Publication spéciale: Notes explicatives allemand / français, italien / néerlandais publication annuelle (édition 1970 : comprise dans l'abonnement, à partir de 1971, non comprise)	5,50 9,50	8,50 14,—	930 1 560	5,40 9,—	75 125	27,50 —	41,70 —	4 680 —	27,30 —	375 —						
Sozialstatistik (gelb) deutsch / französisch / italienisch / niederländisch oder deutsch / französisch 6 Hefte jährlich Jahrbuch (nicht im Abonnement eingeschlossen)	Statistiques sociales (jaune) allemand / français / italien / néerlandais ou allemand / français 6 numéros par an annuaire (non compris dans l'abonnement)	7,50 9,50	11,50 14,—	1 250 1 560	7,25 9,—	100 125	29,25 —	44,50 —	5 000 —	29,— —	400 —						
Agrarstatistik (grün) deutsch / französisch 8-10 Hefte jährlich	Statistique agricole (vert) allemand / français 8-10 numéros par an	5,50	8,50	930	5,40	75	33,—	50,—	5 620	32,50	450						
Verkehrstatistik (karmesinrot) deutsch / französisch / italienisch / niederländisch Jahrbuch	Statistiques des Transports (cramoisi) allemand / français / italien / néerlandais Annuaire	4,—	5,60	620	3,60	50	—	—	—	—	—						
EINZELVERÖFFENTLICHUNGEN		PUBLICATIONS NON PÉRIODIQUES															
Sozialstatistik: Sonderreihe Wirtschaftsrechnungen (gelb) (Ausgabe 1966-1967) deutsch / französisch und italienisch / niederländisch 7 Hefte, bestehend aus jeweils einem Text- und einem Tabellenteil Einzelheft Gesamtausgabe	Statistiques sociales: Série spéciale « Budgets familiaux » (jaune) (édition 1966-1967) allemand / français et italien / néerlandais 7 numéros, comprenant chacun un exposé et des tableaux par numéro série complète	16,— 96,—	20,— 120,—	2 500 15 000	14,50 87,—	200 1 200	— —	— —	— —	— —	— —						
Sozialstatistik: Sonderreihe „Erhebung über die Struktur und Verteilung der Löhne“ (gelb) 8 Bände Gesamtausgabe	Statistiques sociales: Série spéciale « Enquête sur la structure et la répartition des salaires » (jaune) 8 volumes série complète	15,— 88,—	22,— 133,—	2 500 15 000	14,50 87,—	200 1 200	— —	— —	— —	— —	— —						
Agrarstatistik: Sonderreihe „Grunderhebung über die Struktur der landwirtschaftlichen Betriebe. Zusammenfassende Ergebnisse nach Erhebungsbezirken“. Erste Ausgabe von 13 Bänden (Benelux-Länder, Deutschland, Italien) Je Heft	Statistique agricole: Série spéciale « Enquête de base sur la structure des exploitations agricoles. Résultats récapitulatifs par circonscription d'enquête ». Première tranche de 13 volumes (Pays du Benelux, Allemagne, Italie) par numéro	9,50	14,—	1 560	9,—	125	—	—	—	—	—						
Allgemeine Statistik: Sonderreihe „Die Input-Output-Tabellen 1965“ (weiß) französisch und Sprache des betreffenden Landes Abonnement für die ersten 6 Bände	Statistiques générales: Série spéciale. Les Tableaux Entrées-Sorties 1965 - (blanc) français + langue du pays concerné abonnement pour les 6 premiers volumes	11,— 51,30	16,70 77,80	1 870 8 750	11,— 51,—	150 700	— —	— —	— —	— —	— —						
Allgemeine Systematik der Wirtschaftszweige in den Europäischen Gemeinschaften (NACE) deutsch / französisch und italienisch / niederländisch Ausgabe 1970	Nomenclature générale des activités économiques dans les Communautés européennes (NACE) allemand / français et italien / néerlandais édition 1970	9,50	14,—	1 560	9,—	125	—	—	—	—	—						
Internationales Warenverzeichnis für den Außenhandel (CST) deutsch / französisch / italienisch / niederländisch	Classification statistique et tarifaire pour le commerce international (CST) allemand / français / italien / néerlandais	4,—	5,—	620	3,60	50	—	—	—	—	—						
Einheitliches Güterverzeichnis für die Verkehrstatistik (NST) Ausgabe 1968 deutsch / französisch / italienisch / niederländisch	Nomenclature uniforme de marchandises pour les statistiques de transport (NST) Édition 1968 allemand / français / italien / néerlandais	4,—	5,—	620	3,60	50	—	—	—	—	—						
Harmonisierte Nomenklatur für die Außenhandelsstatistiken der EWG-Länder (NIMEXE) deutsch / französisch / italienisch / niederländisch Vollständiger Text - Ausgabe 1969 + Sonderheft 1970	Nomenclature harmonisée pour les statistiques du commerce extérieur des pays de la CEE (NIMEXE) allemand / français / italien / néerlandais Texte intégral - Édition 1969 + supplément 1970	60,—	75,—	9 370	54,50	750	—	—	—	—	—						

TITOLO

TITEL

TITLE

PUBBLICAZIONI PERIODICHE

Statistiche dell'energia (rubino)
tedesco / francese / italiano / olandese / inglese
pubblicazione trimestrale
annuario (compreso nell'abbonamento)

Statistiche dell'industria (blu)
tedesco / francese / italiano / olandese
pubblicazione trimestrale
annuario (compreso nell'abbonamento)

Siderurgia (blu)
tedesco / francese / italiano / olandese
pubblicazione bimestrale
annuario 1964, 1966, 1968, 1970 (non compreso
nell'abbonamento)

Pubblicazione speciale:
Note esplicative
tedesco / francese, italiano / olandese
pubblicazione annuale (edizione 1970 compresa
nell'abbonamento; a partire dal 1971, non com-
presa nell'abbonamento)

Statistiche sociali (giallo)
tedesco / francese / italiano / olandese o tedesco /
francese
6 numeri all'anno

annuario (non compreso nell'abbonamento)

Statistica agraria (verde)
tedesco / francese
8-10 numeri all'anno

Statistica dei trasporti (cremisi)
tedesco / francese / italiano / olandese
annuario

PUBBLICAZIONI NON PERIODICHE

**Statistiche sociali: Serie speciale « Bilanci fami-
liari »** (giallo) (edizione 1966-1967)
tedesco / francese e italiano / olandese
7 numeri, comprendenti ciascuno un testo e
tabelle
prezzo unitario
serie completa

**Statistiche sociali: Serie speciale « Indagine sulla
struttura e sulla ripartizione dei salari »** (giallo)
8 volumi
serie completa

**Statistica agraria: Serie speciale « Indagine di
base sulla struttura delle aziende agricole -
Risultati riassuntivi per circoscrizione d'inda-
gine »** (Paesi del Benelux, Germania, Italia)
prezzo unitario

**Statistiche generali: Serie speciale « Tavole
Input-Output 1965 »** (bianco)
francese + lingua del paese in oggetto
abbonamento per i primi 6 volumi

**Nomenclatura generale delle attività
economiche nelle Comunità europee (NACE)**
tedesco / francese e italiano / olandese
edizione 1970

**Classificazione statistica e tariffaria per il com-
mercio internazionale (CST)**
tedesco / francese / italiano / olandese

**Nomenclatura uniforme delle merci per la
statistica dei trasporti (NST) - Edizione 1968**
tedesco / francese / italiano / olandese

**Nomenclatura armonizzata per le statistiche
del commercio estero dei paesi della CEE
(NIMEXE)**
tedesco / francese / italiano / olandese
Testo integrale - Edizione 1969 + supplemento
1970

PERIODIEKE UITGAVEN

Energiestatistiek (robijn)
Duits / Frans / Italiaans / Nederlands / Engels
driemaandelijks
jaarboek (inbegrepen in het abonnement)

Industriestatistiek (blauw)
Duits / Frans / Italiaans / Nederlands
driemaandelijks
jaarboek (inbegrepen in het abonnement)

IJzer en staal (blauw)
Duits / Frans / Italiaans / Nederlands
tweemaandelijks
jaarboek 1964, 1966, 1968, 1970 (niet inbegrepen
in het abonnement)

Speciale uitgave:
Toelichting
Duits / Frans, Italiaans / Nederlands
jaarlijks (de 1970 uitgave is begrepen in het
abonnement; vanaf 1971 niet begrepen in het
abonnement)

Sociale statistiek (geel)
Duits / Frans / Italiaans / Nederlands of Duits /
Frans
6 nummers per jaar

jaarboek (niet inbegrepen in het abonnement)

Landbouwstatistiek (groen)
Duits / Frans
8-10 nummers per jaar

Vervoersstatistieken (karmozijn)
Duits / Frans / Italiaans / Nederlands
jaarboek

NIET-PERIODIEKE UITGAVEN

**Sociale statistiek: Bijzondere reeks „Budget-
onderzoek”** (geel) (uitgave 1966-1967)
Duits / Frans en Italiaans / Nederlands
7 nummers met elk een tekstgedeelte en een
tabellengedeelte
per nummer
gehele reeks

**Sociale statistiek: Bijzondere reeks „Enquête
naar de structuur en de verdeling der lonen”**
(geel)
verschijnt in 8 delen
volledige serie

**Landbouwstatistiek: Bijzondere reeks „Basis-
enquête inzake de structuur van de landbouw-
bedrijven - Samengevatte resultaten per en-
quête-gebied”**. Eerste serie van 13 delen (Benelux-
landen, Duitsland, Italië)
per nummer

**Algemene statistiek: bijzondere reeks „Input-
Output tabellen 1965”** (wit)
Frans + de taal van het betrokken land
abonnement voor de eerste 6 delen

**Algemene systematische bedrijfsindeling in de
Europese Gemeenschappen (NACE)**
Duits / Frans en Italiaans / Nederlands
uitgave 1970

**Classificatie voor statistiek en tarief van de in-
ternationale handel (CST)**
Duits / Frans / Italiaans / Nederlands

**Eenvormige goederennomenclatuur voor de
vervoersstatistieken (NST) - Uitgave 1968**
Duits / Frans / Italiaans / Nederlands

**Geharmoniseerde nomenclatuur voor de sta-
tistieken van de buitenlandse handel van de
Lid-Staten van de EEG (NIMEXE)**
Duits / Frans / Italiaans / Nederlands
volledige tekst - uitgave 1969 + supplement
1970

PERIODICAL PUBLICATIONS

Energy Statistics (ruby)
German / French / Italian / Dutch / English
quarterly
Yearbook (included in the subscription)

Industrial Statistics (blue)
German / French / Italian / Dutch
quarterly
Yearbook (included in the subscription)

Iron and Steel (blue)
German / French / Italian / Dutch
bimonthly
Yearbook 1964, 1966, 1968, 1970 (not included
in the subscription)

Special issue:
Explanatory Notes
German / French, Italian / Dutch
yearly publication (1970 edition included in the
subscription; 1971 and following editions not
included in the subscription)

Social Statistics (yellow)
German / French / Italian / Dutch or German /
French
6 issues yearly

Yearbook (not included in the subscription)

Agricultural Statistics (green)
German / French
8-10 issues yearly

Transport Statistics (crimson)
German / French / Italian / Dutch
Yearbook

NON PERIODICAL PUBLICATIONS

**Social Statistics: Special Series of Economic
Accounts** (yellow) (1966-1967 edition)
German / French and Italian / Dutch
7 issues, each containing text and tables
per issue
whole series

**Social Statistics: Special Series "Survey on
the structure and distribution of wages"**
(yellow)
8 volumes - per issue
complete series

**Agricultural Statistics: Special Series "Basis
survey on the structure of agricultural holdings
- Summary results according to survey areas"**
First issue of 13 volumes (Benelux countries, Germany,
Italy)
per issue

**General Statistics: Special Series "The Input-
Output Tables 1965"** (white)
French + the language of the country concerned
The series of the first 6 issues

**General Nomenclature of Economic Activities
in the European Communities (NACE)**
German / French and Italian / Dutch
1970 issue

**Statistical and Tariff Classification for Inter-
national Trade (CST)**
German / French / Italian / Dutch

**Standard Goods Nomenclature for Transport
Statistics (NST) - 1968 issue**
German / French / Italian / Dutch

**Harmonized Nomenclature for the Foreign
Trade Statistics of the EEC-Countries (Nimexe)**
German / French / Italian / Dutch
Full Text - 1969 issue + supplement 1970 -

DER HANDEL DER EWG NACH WARENKLASSEN UND ZONEN

LE COMMERCE DE LA CEE PAR CLASSES DE PRODUITS ET PAR ZONES

COMMERCIO DELLA CEE PER CLASSI DI PRODOTTI E PER ZONE

DE EEG-HANDEL VOLGENS GOEDERENKLASSEN EN ZONES

EEC TRADE BY COMMODITY CLASSES AND BY AREAS

1970 — No. 8/9

Beilage zur Monatsstatistik des Aussenhandels

Supplément à la Statistique Mensuelle du Commerce Extérieur

Supplemento alla Statistica Mensile del Commercio con l'Estero

Bijlage bij de Maandstatistiek van de Buitenlandse Handel

Supplement to the Monthly Statistics of Foreign Trade

**DER HANDEL DER EWG
NACH WARENKLASSEN UND ZONEN**

TAB. 1

**Entwicklung des Handels
mit den wichtigsten Gebieten und Ländern**

import

Werte: Mio \$
Indices: 1958 = 100

		1958	1960	1963	1966	1967	1968	1969	4.68	1.69	2.69	3.69	4.69	1.70
MONDE	MIO \$	22884.7	29591.1	40361.5	53625.1	54938.6	61955.1	75579.7	17258.9	17541.2	19142.3	18123.3	20773.0	20701.6
	IND	100	129	176	234	240	271	330	302	307	335	317	363	362
INTRA CEE	MIO \$	6786.4	10151.2	15708.5	22918.4	24163.4	28407.2	36334.5	8197.8	8472.3	9167.1	8650.5	10044.6	10030.7
	IND	100	150	231	338	356	419	535	483	499	540	510	592	591
EXTRA CEE	MIO \$	16098.3	19439.8	46533.0	30706.7	30775.2	33547.8	39245.2	9061.1	9068.9	9975.2	9472.8	10728.4	10670.9
	IND	100	121	153	191	191	208	244	225	225	248	235	267	265
CLASSE 1	MIO \$	8483.3	10708.5	14324.0	17317.8	16956.0	18628.7	22236.8	5083.9	4927.0	5693.7	5389.1	6227.0	6091.8
AELE	MIO \$	3600.5	4476.4	6180.1	7277.1	7111.6	7854.3	9466.8	2164.3	2215.7	2367.9	2237.4	2645.9	2467.3
	IND	100	124	172	202	198	218	263	240	246	263	249	274	277
AUT EUR OCCID	MIO \$	809.8	977.9	1368.6	1764.2	1823.2	1946.0	2474.3	605.2	593.5	566.6	537.5	756.7	711.6
	IND	100	120	169	213	225	240	305	299	293	280	275	374	351
AMERIQUE NORD	MIO \$	3229.7	4276.9	5487.7	6653.9	6499.9	7119.4	8151.6	1879.5	1638.3	2206.2	2055.7	2251.4	2307.8
	IND	100	132	170	206	201	220	252	233	203	273	255	279	286
AUT CLASSE 1	MIO \$	843.3	981.2	1287.7	1622.6	1521.3	1709.0	2144.1	434.8	479.5	553.0	538.5	573.1	605.2
	IND	100	116	153	192	180	203	254	206	227	262	255	272	287
CLASSE 2	MIO \$	6813.5	7573.4	8819.7	11280.0	11526.8	12508.3	14223.9	3288.6	3515.5	3622.8	3384.7	3700.9	3859.0
.AOM	MIO \$	2047.7	2103.4	2373.6	2723.2	2638.2	2889.2	3228.9	758.5	815.8	871.3	707.9	831.5	922.6
	IND	100	103	116	133	129	141	158	148	160	171	138	163	180
.EAMA	MIO \$	913.4	949.5	990.0	1318.8	1308.1	1467.0	1717.5	378.7	434.7	445.3	394.1	443.3	446.1
	IND	100	104	108	144	143	161	188	166	190	195	173	194	216
.OOM	MIO \$	116.8	126.6	123.5	156.5	136.5	132.6	130.1	39.8	32.2	42.1	20.9	34.8	41.0
	IND	100	108	106	134	117	114	113	34	31	41	20	30	40
.TUM	MIO \$	97.7	75.4	123.6	105.6	118.4	128.1	142.2	30.4	31.0	37.1	32.5	41.4	44.9
	IND	100	78	128	109	122	132	147	30	32	41	32	44	48
.ALGERIE	MIO \$	473.3	549.5	665.8	695.1	716.5	771.2	817.2	213.9	200.3	217.3	184.4	215.4	221.3
	IND	100	116	141	147	151	163	173	181	169	184	156	182	192
.MAROC, TUNISIE	MIO \$	442.6	401.5	474.4	447.2	418.8	390.3	422.0	95.7	117.9	131.9	75.6	96.9	115.3
	IND	100	91	106	100	94	88	95	86	105	118	68	77	103
AUT AFRIQUE	MIO \$	603.4	844.4	1137.7	1974.4	2030.8	2433.9	3017.6	650.6	738.2	767.6	734.3	777.5	874.1
	IND	100	140	194	327	337	403	500	108	123	127	122	129	146
AMERIQUE C SUD	MIO \$	1586.5	1837.8	2267.3	2742.9	2742.9	2679.4	3147.2	681.6	741.2	805.0	811.1	809.8	793.7
	IND	100	116	143	172	173	169	200	172	187	203	205	204	200
ASIE OCCIDENT	MIO \$	1403.8	1828.8	2130.2	2605.5	2911.5	3318.0	3351.5	869.8	846.2	832.5	772.6	900.3	869.4
	IND	100	101	118	144	161	184	186	193	188	185	171	200	193
AUT CLASSE 2	MIO \$	776.1	961.9	911.0	1246.2	1142.4	1187.9	1458.7	328.1	374.0	343.9	358.8	381.9	392.4
	IND	100	124	117	161	147	153	188	169	193	177	185	197	206
CLASSE 3	MIO \$	783.1	1126.1	1477.1	2057.5	2237.3	2355.0	2733.9	674.9	610.9	648.6	685.5	788.2	710.0
EUROPE ORIENT	MIO \$	672.2	972.3	1361.1	1793.3	2008.2	2120.0	2451.4	606.0	548.5	570.3	650.4	713.4	635.4
	IND	100	143	201	266	299	314	363	324	339	353	383	424	376
AUT CLASSE 3	MIO \$	106.9	150.8	115.1	258.2	229.1	235.1	281.9	68.9	62.5	76.3	72.2	70.9	74.6
	IND	100	141	108	242	214	220	264	258	234	286	270	266	279
DIVERS NON CL.	MIO \$	18.4	31.8	32.1	51.4	55.1	55.8	51.2	13.8	15.4	10.1	13.4	12.3	10.0
	IND	100	173	175	280	300	304	279	300	336	220	292	268	219
ROYAUME UNI	MIO \$	1176.9	1539.4	2447.3	2782.0	2700.5	2994.5	3588.4	816.6	850.9	898.3	839.7	999.6	948.1
	IND	100	131	208	237	230	257	306	278	289	305	285	335	323
NORVEGE	MIO \$	212.9	237.4	304.5	400.3	429.5	478.2	580.9	130.6	136.8	157.7	134.2	162.2	175.2
	IND	100	111	143	188	200	225	277	245	257	292	246	305	329
SUEDE	MIO \$	698.7	880.6	1112.2	1374.1	1307.3	1448.8	1744.9	402.7	400.0	437.2	415.8	491.9	420.0
	IND	100	126	159	197	187	207	250	231	229	250	238	282	240
FINLANOE	MIO \$	228.2	303.5	382.8	440.5	402.0	436.6	553.4	128.8	125.6	121.4	151.5	155.0	131.6
	IND	100	133	168	193	176	191	243	226	220	213	266	272	231
DANEMARK	MIO \$	392.5	418.7	521.1	581.1	555.3	594.6	671.8	158.1	166.1	168.3	155.4	182.0	177.2
	IND	100	107	133	148	141	152	171	161	169	172	158	185	181
SUISSE	MIO \$	595.5	771.8	1011.9	1250.5	1258.8	1413.2	1711.0	390.0	371.0	426.7	409.6	480.7	433.3
	IND	100	131	172	209	213	239	291	270	270	290	278	326	303
AUTRICHE	MIO \$	441.1	335.0	651.9	717.6	698.4	774.0	963.9	217.1	216.0	233.6	241.1	273.3	248.0
	IND	100	76	148	163	158	175	219	197	196	212	219	248	225
ESPAGNE	MIO \$	226.8	256.8	369.7	496.6	500.0	520.3	700.2	180.7	187.2	157.8	124.3	231.0	228.4
	IND	100	113	163	219	221	229	309	319	330	278	219	407	403
YUGOSLAVIE	MIO \$	134.0	160.7	279.3	348.5	395.1	417.6	546.4	110.5	127.3	134.9	134.7	149.5	165.3
	IND	100	120	208	260	295	312	408	330	380	403	402	446	494
GRECE	MIO \$	110.8	87.6	112.2	176.1	220.5	268.6	299.8	82.6	66.3	64.3	80.0	89.3	77.5
	IND	100	79	101	159	199	242	271	298	232	232	289	322	280
TURQUIE	MIO \$	94.2	140.7	180.4	209.9	215.3	206.8	242.7	77.6	53.6	50.4	37.9	100.8	68.0
	IND	100	149	191	223	228	219	258	329	228	214	161	428	289
U R S S	MIO \$	273.8	430.0	578.8	716.0	837.4	881.1	913.0	241.5	207.3	203.3	241.6	260.8	237.2
	IND	100	157	211	262	306	322	333	353	303	297	353	381	346
MAROC	MIO \$	317.3	301.1	311.8	333.1	308.9	295.1	328.3	71.6	92.0	103.4	53.1	79.7	92.4
	IND	100	95	98	105	97	93	103	90	116	130	67	100	117
LIBYE	MIO \$	7.5	5.7	225.5	76.4	899.8	1296.4	1584.9	358.9	370.9	392.7	393.1	428.2	464.4
	IND	100	76	NS	NS	NS	NS	NS	NS	NS	NS	NS	NS	NS
REP. AFRIQUE SUD	MIO \$	227.3	239.0	332.4	413.5	410.2	476.3	517.6	116.6	108.0	141.3	130.9	137.4	127.6
	IND	100	105	146	182	180	210	228	205	190	249	230	242	225
ETATS-UNIS	MIO \$	2801.8	3827.7	5036.4	6020.8	5859.1	6388.4	7328.4	1666.4	1463.5	200.8	1833.5	2026.6	2062.0
	IND	100	137	180	215	209	228	262	238	209	28	262	289	294
CANADA	MIO \$	428.0	449.2	451.4	633.1	640.8	731.0	823.2	213.1	174.8	201.4	222.2	224.8	245.7
	IND	100	105	105	148	150	171	192	199	163	188	208	210	230
VENEZUELA	MIO \$	275.4	193.1	307.8	201.8	258.1	226.0	233.5	50.0	59.3	52.8	56.3	65.0	69.0

TAB. 2

**COMMERCE DE LA CEE
PAR CLASSES DE PRODUITS ET PAR ZONES**

export

**Évolution du commerce
par zones et pays principaux**

Valeurs: Mio \$
Indices: 1958 = 100

		1958	1960	1963	1966	1967	1968	1969	4.68	1.69	2.69	3.69	4.69	1.70
MONDE	MIO \$	22733.7	29722.7	37542.7	52633.5	56134.5	64233.7	75691.8	18148.4	17395.4	19069.9	18208.0	21018.5	20455.3
	IND	100	131	165	232	247	282	333	319	306	336	320	370	360
INTRA CEE	MIO \$	6862.0	10240.0	15924.9	23227.8	24509.0	28913.6	36464.5	8382.2	8499.3	9168.6	8624.5	10172.1	10073.7
	IND	100	149	232	338	357	421	531	489	495	534	503	593	587
EXTRA CEE	MIO \$	15871.7	19482.6	21617.9	29405.7	31625.5	35290.1	39227.2	9766.3	8896.1	9901.3	9583.5	10846.4	10381.5
	IND	100	123	136	185	199	222	247	246	224	250	242	273	262
CLASSE 1	MIO \$	8585.8	11332.6	13824.0	19122.7	20471.7	22872.7	25595.9	6291.3	5661.6	6515.1	6271.6	7147.5	6799.2
	IND	100	132	161	223	238	266	298	293	264	304	292	333	317
AELE	MIO \$	4962.3	6529.6	7964.5	10033.6	10461.2	11251.2	12779.2	3123.5	2936.2	3176.4	3026.0	3625.5	3467.0
	IND	100	132	161	202	211	227	258	252	237	252	249	292	280
AUT EUR OCCID	MIO \$	1103.7	1448.1	1977.9	3119.8	3354.3	3418.8	4087.6	961.1	929.4	1067.7	974.1	1116.3	1125.5
	IND	100	131	179	283	304	310	370	337	348	387	353	405	4.8
AMERIQUE NORD	MIO \$	1897.2	2536.9	2870.7	4625.8	4968.1	6378.7	6671.6	1699.0	1351.4	1820.8	1671.6	1827.8	1630.4
	IND	100	134	151	244	262	336	352	358	295	384	352	385	344
AUT CLASSE 1	MIO \$	622.7	818.0	1010.9	1343.5	1688.0	1824.0	2057.6	507.7	425.6	502.3	533.9	578.9	574.6
	IND	100	131	162	216	271	293	330	326	284	323	343	372	369
CLASSE 2	MIO \$	6194.7	6736.2	6350.8	7948.4	8295.0	9308.9	10217.6	2584.9	2452.8	2522.7	2487.9	2756.1	2661.1
	IND	100	109	103	129	134	150	166	167	153	153	141	161	154
.AOM	MIO \$	2299.2	2333.6	1930.6	2100.6	2108.6	2459.1	2716.3	725.9	675.7	704.4	606.8	733.3	760.5
	IND	100	101	84	90	95	107	119	126	122	123	106	128	132
.EAMA	MIO \$	713.0	602.8	725.6	843.3	925.9	1019.0	1117.1	299.0	286.2	287.4	253.0	290.5	299.6
	IND	100	85	102	118	130	143	157	168	161	161	142	163	168
.DOM	MIO \$	107.5	107.2	149.8	216.3	245.8	251.1	297.3	71.7	71.9	78.4	65.7	70.3	85.8
	IND	100	107	149	215	245	264	293	309	309	312	261	312	327
.TOM	MIO \$	92.0	82.8	85.6	162.2	160.0	192.5	224.4	60.9	52.3	54.8	48.0	69.3	65.0
	IND	100	90	93	176	174	209	244	224	224	227	238	301	282
.ALGERIE	MIO \$	1012.3	1127.9	584.8	480.7	457.4	587.6	659.2	176.2	166.4	173.1	142.3	173.5	197.3
	IND	100	115	58	47	45	58	65	40	40	40	35	42	45
.MAROC, TUNISIE	MIO \$	381.4	413.0	105.1	378.2	399.5	394.7	492.2	112.1	112.0	122.0	110.6	121.7	121.4
	IND	100	108	101	99	105	104	119	118	128	116	103	128	127
AUT AFRIQUE	MIO \$	569.5	728.4	700.4	1157.7	1199.1	1266.8	1345.8	341.4	309.9	328.6	345.1	362.1	346.9
	IND	100	147	154	203	211	222	236	240	218	231	242	254	244
AMERIQUE C SUD	MIO \$	1536.5	1645.5	1565.2	1904.4	2051.1	2327.1	2577.7	651.9	600.3	632.2	652.4	692.8	643.3
	IND	100	107	102	124	133	151	168	156	156	165	170	180	167
ASIE OCCIDENT	MIO \$	707.4	815.3	822.2	1258.1	1298.2	1615.4	1717.9	452.6	415.1	425.4	413.4	420.9	450.8
	IND	100	115	116	178	184	233	243	256	234	234	234	250	255
AUT CLASSE 2	MIO \$	1082.1	1143.3	1132.1	1547.6	1557.9	1640.5	1828.9	413.2	426.8	424.0	470.1	508.0	459.5
	IND	100	106	105	143	144	152	169	153	158	157	174	188	170
CLASSE 3	MIO \$	928.3	1234.8	1202.0	2009.7	2525.5	2763.3	3049.3	793.5	701.1	774.8	725.8	847.6	829.2
	IND	100	133	129	219	275	298	328	342	302	334	315	365	357
EUROPE ORIENT	MIO \$	624.8	992.0	1079.7	1675.6	2101.9	2376.9	2698.3	682.0	596.9	687.9	654.9	758.6	734.8
	IND	100	159	173	268	336	380	432	437	382	440	419	486	470
AUT CLASSE 3	MIO \$	303.5	242.8	122.3	334.1	423.7	386.4	350.9	111.5	104.2	86.9	70.9	89.0	94.4
	IND	100	80	40	110	140	127	116	147	137	115	93	117	124
DIVERS NON CL.	MIO \$	162.9	179.0	241.1	324.9	333.4	345.2	364.5	96.4	82.5	88.7	98.1	95.1	92.1
	IND	100	110	148	199	205	212	224	237	203	218	241	234	226
ROYAUME UNI	MIO \$	1328.5	1759.0	1977.5	2539.7	2846.9	3127.5	3367.0	830.0	823.0	841.5	808.1	894.3	861.8
	IND	100	132	147	193	214	235	253	250	248	253	248	269	259
NORVEGE	MIO \$	433.9	452.1	507.6	632.0	659.6	634.5	772.5	181.1	160.0	184.1	178.3	250.0	209.1
	IND	100	104	117	146	152	146	178	167	164	170	163	231	193
SUEDE	MIO \$	917.2	1110.0	1272.0	1548.5	1559.1	1701.7	1971.1	499.2	455.0	484.1	456.8	575.1	538.7
	IND	100	121	139	169	170	186	215	214	198	211	199	251	235
FINLANDE	MIO \$	204.2	345.1	343.5	467.9	437.2	404.2	525.3	120.5	109.6	125.2	125.4	165.1	158.3
	IND	100	169	168	229	214	198	257	236	215	246	246	323	310
DANEMARK	MIO \$	456.8	671.0	734.6	981.4	991.8	1025.9	1225.7	286.4	286.0	294.9	300.4	340.4	334.3
	IND	100	147	161	218	217	225	268	250	250	258	267	298	293
SUISSE	MIO \$	1026.7	1465.4	2176.9	2488.4	2573.9	2811.1	3262.6	794.4	729.8	784.7	806.6	915.5	935.5
	IND	100	143	212	242	251	274	318	309	284	306	314	367	364
AUTRICHE	MIO \$	598.7	816.6	1031.4	1442.2	1425.1	1502.6	1673.2	415.7	362.2	408.0	418.4	484.7	448.0
	IND	100	136	171	239	239	269	281	278	243	273	280	361	299
ESPAGNE	MIO \$	242.0	252.7	629.8	1241.1	1201.8	1125.9	1374.1	317.8	317.2	317.7	321.2	362.1	374.3
	IND	100	104	263	513	495	467	525	252	252	252	263	303	316
YOUgoslavIE	MIO \$	184.8	291.3	295.2	456.8	659.9	739.9	922.1	221.7	194.9	241.6	230.3	255.4	245.7
	IND	100	158	160	247	357	400	499	480	422	499	499	553	532
GRECE	MIO \$	231.8	225.7	339.4	507.2	549.9	583.5	654.1	157.4	150.0	173.0	167.7	167.4	168.2
	IND	100	97	146	219	237	252	282	272	267	295	277	289	290
TURQUIE	MIO \$	151.5	225.3	197.3	264.9	303.0	314.3	344.8	73.6	87.1	84.3	78.5	94.9	106.5
	IND	100	149	130	175	200	207	228	194	222	207	230	250	281
U R S S	MIO \$	207.7	410.2	369.1	352.0	585.1	803.6	1064.7	224.6	230.0	288.0	252.5	260.3	282.9
	IND	100	195	178	169	282	387	513	487	433	555	486	576	545
MAROC	MIO \$	260.8	262.9	248.2	248.9	270.2	265.0	301.3	72.9	77.8	74.3	65.7	83.5	82.0
	IND	100	101	95	94	104	102	116	112	119	114	101	128	126
LIBYE	MIO \$	410.9	714.4	195.3	197.2	243.0	232.5	251.1	81.5	81.1	79.7	65.7	64.2	61.4
	IND	100	175	47	48	59	59	76	79	76	73	72	62	60
REP. AFRIQUE SUD	MIO \$	267.6	289.4	354.0	502.8	610.7	666.6	777.6	195.2	169.9	184.3	199.7	223.6	219.0
	IND	100	108	132	188	228	249	291	292	254	275	298	334	327
ETATS-UNIS	MIO \$	1660.6	2243.5	2561.5	4096.9	4423.1	5767.8	5958.3	1505.2	1206.2	1630.8	1493.5	1627.7	1478.9
	IND	100	135	154	247	266	347	359						

DER HANDEL DER EWG
NACH WARENKLASSEN UND ZONEN

TAB. 3

Entwicklung der Handelsbilanz
mit den wichtigsten Gebieten und Ländern

Évolution de la balance commerciale
par zones et pays principaux

Werte: Mio \$ (— = Einfuhrüberschuss)
EX/IM: Ausfuhr in % der Einfuhr

Valeurs: Mio \$ (— = excédent d'importations)
EX/IM: exportations en % des importations

		1958	1960	1963	1966	1967	1968	1969	4.68	1.69	2.69	3.69	4.69	1.70
MONDE	MIO \$	-151.0	131.6	-2818.8	-991.6	1195.9	2248.6	112.1	889.5	-145.8	-72.4	84.7	245.5	-246.3
	EX/IM	99	100	93	98	102	104	100	105	99	100	100	101	99
INTRA CEE	MIO \$	75.6	88.8	216.4	309.4	345.6	506.4	130.0	184.4	27.0	1.5	-26.0	127.5	43.0
	EX/IM	101	101	101	101	101	102	100	102	100	100	100	101	100
EXTRA CEE	MIO \$	-226.6	42.8	-3035.1	-1301.0	850.3	1742.3	-18.0	705.2	-172.8	-73.9	110.7	118.0	-289.4
	EX/IM	99	100	88	96	103	105	100	108	98	99	101	101	97
CLASSE 1	MIO \$	102.5	624.1	-500.0	1804.9	3515.7	4244.0	3359.1	1207.4	734.6	821.4	882.5	920.5	707.4
	EX/IM	101	106	97	110	121	123	115	124	115	114	116	115	112
AELE	MIO \$	1361.9	2053.2	1784.4	2756.5	3349.5	3196.9	3312.4	950.2	722.6	756.5	854.6	978.7	1071.4
	EX/IM	138	129	138	147	143	143	133	144	142	142	143	143	140
AUT EUR OCCID	MIO \$	293.9	474.2	609.4	1335.6	1531.1	1472.8	1613.2	355.9	315.9	501.1	416.6	359.7	413.9
	EX/IM	130	149	145	177	184	176	165	159	157	189	175	148	158
AMERIQUE NORD	MIO \$	-1332.5	-1740.0	-2617.0	-2028.1	-1531.7	-740.7	-1480.0	-180.5	-286.9	-385.4	-384.1	-423.6	-677.4
	EX/IM	59	59	52	70	76	90	82	90	82	83	81	81	71
AUT CLASSE 1	MIO \$	-220.6	-163.2	-276.8	-279.1	160.7	115.0	-86.5	72.9	-36.9	-50.7	-4.6	5.8	-30.6
	EX/IM	74	83	79	83	111	107	96	117	92	91	99	101	95
CLASSE 2	MIO \$	-618.8	-837.2	-2468.9	-3331.6	-3231.8	-3199.4	-4006.3	-703.7	-1064.7	-1100.1	-896.8	-944.8	-1197.9
	EX/IM	91	89	72	70	72	74	72	79	70	70	74	74	69
.AOM	MIO \$	253.5	237.2	-442.8	-642.5	-507.6	-430.1	-481.6	-32.7	-117.1	-164.4	-101.0	-90.1	-162.1
	EX/IM	112	111	81	76	81	81	85	86	81	86	88	88	82
.EAMA	MIO \$	-200.4	-346.7	-264.4	-475.5	-382.2	-448.0	-600.4	-79.7	-148.5	-157.9	-141.1	-152.8	-194.5
	EX/IM	78	63	73	64	71	69	65	79	66	65	64	66	61
.OOM	MIO \$	-16.3	-19.4	26.3	59.8	109.3	132.5	164.2	37.9	39.7	36.3	44.8	43.5	40.2
	EX/IM	86	85	99	102	105	106	106	106	106	106	106	106	106
.TOM	MIO \$	-8.7	7.4	-38.0	56.6	41.6	64.4	82.2	30.5	21.1	17.7	15.5	27.9	20.1
	EX/IM	95	110	69	154	135	150	158	200	168	148	148	167	145
.ALGERIE	MIO \$	539.0	578.4	-81.0	-214.4	-259.1	-183.6	-158.0	-37.7	-33.9	-40.2	-42.1	-41.6	-35.0
	EX/IM	214	205	88	69	69	81	81	82	83	82	77	81	88
.MAROC, TUNISIE	MIO \$	-64.2	17.5	-84.6	-69.0	-14.2	7.6	10.7	16.4	16.9	-8.2	21.9	2.8	2.2
	EX/IM	86	83	82	85	95	101	107	117	104	84	129	126	105
AUT AFRIQUE	MIO \$	-33.9	-46.0	-237.3	-816.7	-831.6	-1167.1	-1671.9	-309.2	-470.3	-439.0	-389.2	-415.4	-527.1
	EX/IM	74	79	79	79	79	82	81	81	81	81	81	81	81
AMERIQUE C SUD	MIO \$	-48.0	-192.3	-702.1	-822.2	-691.8	-353.3	-589.5	-29.7	-140.9	-172.8	-158.7	-117.0	-150.4
	EX/IM	97	90	69	76	75	87	81	96	81	79	80	86	81
ASIE OCCIDENT	MIO \$	-1096.4	-1013.5	-1308.0	-1347.4	-1613.3	-1702.6	-1633.6	-417.2	-431.1	-403.1	-359.2	-440.4	-418.6
	EX/IM	39	45	39	48	45	49	51	52	49	52	54	51	52
AUT CLASSE 2	MIO \$	306.0	182.3	221.1	301.4	415.5	452.6	370.2	82.1	52.8	80.1	111.3	120.1	60.3
	EX/IM	139	119	124	124	136	138	125	126	114	123	131	133	115
CLASSE 3	MIO \$	145.2	108.7	-275.1	-47.8	288.2	408.3	316.0	118.6	90.2	126.2	40.3	59.4	119.2
	EX/IM	119	110	81	81	117	117	112	118	115	119	106	108	109
EUROPE ORIENT	MIO \$	-51.4	16.7	-282.4	-123.7	313.7	246.9	210.0	76.0	48.4	113.6	41.5	41.4	99.4
	EX/IM	92	102	79	93	105	112	110	113	109	120	107	106	116
AUT CLASSE 3	MIO \$	196.6	92.0	7.2	75.9	194.6	151.3	69.0	42.6	41.7	10.6	-1.3	18.1	19.8
	EX/IM	284	161	106	129	185	164	124	162	167	114	98	126	127
DIVERS NON CL.	MIO \$	144.5	147.2	209.0	273.5	278.3	289.4	313.3	82.6	67.1	78.6	84.7	82.8	82.1
	EX/IM	885	563	751	632	605	619	712	699	536	878	732	773	921
ROYAUME UNI	MIO \$	151.6	219.6	-469.8	-242.3	146.4	133.0	-221.4	13.4	-27.9	-56.8	-31.6	-105.3	-86.3
	EX/IM	113	114	91	91	105	104	102	102	91	91	91	91	91
NORVEGE	MIO \$	221.0	214.7	203.1	231.7	232.9	156.3	183.6	50.5	23.2	28.4	44.1	87.8	33.9
	EX/IM	204	190	167	158	155	133	131	139	117	118	133	154	119
SUEDE	MIO \$	218.5	229.4	159.8	174.4	251.8	252.9	226.2	96.5	55.0	66.9	41.0	83.2	118.7
	EX/IM	131	126	114	113	119	117	113	124	114	111	110	117	128
FINLANDE	MIO \$	-34.0	41.6	-47.3	26.4	27.2	-32.4	-28.1	-12.1	-18.0	-28.1	-19.1	10.1	24.7
	EX/IM	89	114	90	106	109	93	95	94	87	103	83	101	120
DANEMARK	MIO \$	64.3	252.3	213.5	400.3	436.5	431.3	553.9	127.3	119.9	126.6	149.0	158.4	157.1
	EX/IM	116	160	141	169	179	173	182	161	171	175	196	187	189
SUISSE	MIO \$	437.2	693.6	1163.0	1219.9	1315.1	1400.9	1546.6	396.4	338.8	358.0	397.0	460.8	489.5
	EX/IM	174	190	215	204	199	199	200	200	183	184	196	196	210
AUTRICHE	MIO \$	157.6	281.6	379.5	724.6	726.7	728.6	709.3	198.6	146.2	174.4	177.3	211.4	199.7
	EX/IM	136	153	158	201	204	194	174	191	168	175	174	177	180
ESPAGNE	MIO \$	16.2	-4.1	270.1	750.5	701.8	613.6	657.9	138.5	130.5	199.3	192.9	135.1	145.9
	EX/IM	107	98	173	251	240	218	194	177	170	226	255	158	164
YUGOSLAVIE	MIO \$	50.8	130.6	15.9	108.3	264.8	322.3	375.7	111.2	67.6	106.7	95.6	105.9	80.4
	EX/IM	138	181	106	131	167	177	169	201	177	153	171	171	149
GRECE	MIO \$	121.0	138.1	227.2	331.1	329.4	314.9	354.3	74.8	88.7	80.7	78.1	90.7	90.7
	EX/IM	209	258	302	288	249	217	218	191	234	226	201	187	217
TURQUIE	MIO \$	57.3	84.6	16.9	55.0	87.7	107.5	102.1	-4.0	33.5	33.9	40.6	-5.9	38.5
	EX/IM	161	160	109	126	141	152	142	95	163	167	207	94	157
U R S S	MIO \$	-66.1	-19.8	-209.7	-364.0	-252.3	-77.7	151.7	11.1	17.7	84.7	10.9	38.5	45.7
	EX/IM	76	95	64	49	70	91	117	105	109	142	105	115	119
MAROC	MIO \$	-56.5	-38.2	-63.6	-84.2	-38.7	-30.1	-27.0	1.3	-14.2	-29.1	12.6	3.8	-10.4
	EX/IM	82	87	80	75	87	87	92	102	85	72	124	105	89
LIBYE	MIO \$	33.4	65.7	-120.2	-570.2	-656.8	-1003.9	-1281.8	-273.4	-292.8	-311.6	-319.4	-364.0	-403.0
	EX/IM	95	85	47	26	27	33	33	33	33	33	33	33	33
REP.AFRIQUE SUO	MIO \$	40.3	50.4	21.6	89.3	200.5	190.3	260.0	78.6	61.9	43.0	68.8	86.2	91.4
	EX/IM	118	121	106	122	149	140	150	167	157	130	153	163	172
ETATS-UNIS	MIO \$	-1141.2	-1584.2	-2474.9	-1923.9	-1436.0	-620.6	-1370.1	-161.2	-257.3	-374.0	-340.0	-398.9	-583.1
	EX/IM	59	59	51	68	75	90	81	90	81	81	81	80	72
CANADA	MIO \$	-191.4	-155.8	-142.3	-104.2	-95.8	-120.1	-109.9	-19.3	-29.7	-11.4	-44.1	-24.8	-94.1
	EX/IM	55	65	68	84	85	84	87	91	83	94	80	89	62
VENE														

TAB. 4 a

COMMERCE DE LA CEE
PAR CLASSES DE PRODUITS ET PAR ZONESEntwicklung der Einfuhr
aus den wichtigsten Gebieten und LändernÉvolution des importations
par zones et pays principaux

%

%

	1958	1960	1963	1966	1967	1968	1969	4.68	1.69	2.69	3.69	4.69	1.70
MONDE	100.0	100.0	100.0	100.0	100.0	100.0	100.0	100.0	100.0	100.0	100.0	100.0	100.0
INTRA CEE	29.7	34.3	38.9	42.7	44.0	45.9	48.1	47.5	48.3	47.9	47.7	48.4	48.5
EXTRA CEE	70.3	65.7	61.1	57.3	56.0	54.1	51.9	52.5	51.7	52.1	52.3	51.6	51.5
EXTRA CEE	100.0	100.0	100.0	100.0	100.0	100.0	100.0	100.0	100.0	100.0	100.0	100.0	100.0
CLASSE 1	52.7	55.1	58.1	56.4	55.1	55.5	56.7	56.1	54.3	57.1	56.9	58.0	57.1
AELE	22.3	23.0	25.1	23.7	23.1	23.4	24.1	23.9	24.4	23.7	23.6	24.7	23.1
AUT EUR OCCID	5.0	5.0	5.6	5.7	5.9	5.8	6.3	6.7	6.5	5.7	5.9	7.1	6.7
AMERIQUE NORD	20.1	22.0	22.3	21.7	21.1	21.2	20.8	20.7	18.1	22.1	21.7	21.0	21.6
AUT CLASSE 1	5.2	5.0	5.2	5.3	4.9	5.1	5.5	4.8	5.3	5.5	5.7	5.3	5.7
CLASSE 2	42.3	39.0	35.8	36.7	37.5	37.3	36.2	36.3	38.8	36.3	35.7	34.5	36.2
.ADM	12.7	10.8	9.6	8.9	8.8	8.6	8.2	8.4	9.0	8.8	7.5	7.8	9.6
.EAMA	5.7	4.9	4.0	4.3	4.3	4.4	4.4	4.2	4.8	4.5	4.2	4.1	4.6
.DOM	0.7	0.7	0.5	0.5	0.4	0.4	0.3	0.4	0.4	0.4	0.2	0.3	0.4
.TOM	0.6	0.4	0.5	0.3	0.4	0.4	0.4	0.3	0.3	0.4	0.3	0.4	0.4
.ALGERIE	2.9	2.8	2.7	2.3	2.3	2.3	2.1	2.4	2.2	2.2	1.9	2.0	2.1
.MAROC, TUNISIE	2.8	2.1	1.9	1.5	1.4	1.7	1.1	1.1	1.3	1.3	0.8	0.9	1.1
AUT AFRIQUE	3.7	4.3	4.6	6.4	6.6	7.3	7.7	7.2	8.1	7.7	7.8	7.2	8.2
AMERIQUE C SUD	9.8	9.5	9.2	8.9	8.9	8.0	8.1	7.5	8.2	8.1	8.6	7.5	7.4
ASIE OCCIDENT	11.2	9.4	8.6	8.5	9.5	9.9	8.5	9.6	9.3	8.3	8.2	8.4	8.1
AUT CLASSE 2	4.8	4.9	3.7	4.1	3.7	3.5	3.7	3.6	4.1	3.4	3.8	3.6	3.7
CLASSE 3	4.9	5.8	6.0	6.7	7.3	7.0	7.0	7.4	6.7	6.5	7.2	7.3	6.7
EUROPE ORIENT	4.2	5.0	5.5	5.9	6.5	6.3	6.2	6.7	6.0	5.7	6.5	6.7	6.0
AUT CLASSE 3	0.7	0.8	0.5	0.8	0.7	0.7	0.7	0.8	0.7	0.8	0.8	0.7	0.7
DIVERS NON CL.	0.1	0.2	0.1	0.2	0.2	0.2	0.1	0.2	0.2	0.1	0.1	0.1	0.1
ROYAUME UNI	7.3	7.9	9.9	9.1	8.8	8.9	9.1	9.0	9.4	9.0	8.9	9.3	8.9
NORVEGE	1.3	1.2	1.2	1.3	1.4	1.4	1.5	1.4	1.5	1.6	1.4	1.5	1.6
SUEDE	4.3	4.5	4.5	4.5	4.2	4.3	4.4	4.4	4.4	4.4	4.4	4.6	3.9
FINLANDE	1.4	1.6	1.6	1.4	1.3	1.3	1.4	1.4	1.4	1.2	1.6	1.4	1.2
DANEMARK	2.4	2.2	2.1	1.9	1.8	1.8	1.7	1.7	1.8	1.7	1.6	1.7	1.7
SUISSE	3.7	4.0	4.1	4.1	4.1	4.2	4.4	4.4	4.4	4.3	4.3	4.5	4.2
AUTRICHE	2.7	2.8	2.6	2.3	2.3	2.3	2.5	2.4	2.4	2.3	2.5	2.5	2.3
ESPAGNE	1.4	1.3	1.5	1.6	1.6	1.6	1.8	2.0	2.1	1.6	1.3	2.2	2.1
YOUgosLAVIE	0.8	0.8	1.1	1.1	1.3	1.2	1.4	1.2	1.4	1.4	1.4	1.4	1.5
GRECE	0.7	0.5	0.5	0.6	0.7	0.8	0.8	0.9	0.7	0.6	0.8	0.8	0.7
TURQUIE	0.6	0.7	0.7	0.7	0.7	0.6	0.6	0.9	0.6	0.5	0.4	0.9	0.6
U R S S	1.7	2.2	2.3	2.3	2.7	2.6	2.3	2.7	2.3	2.0	2.6	2.4	2.2
MAROC	2.0	1.5	1.3	1.1	1.0	0.9	0.8	0.8	1.0	1.0	0.6	0.7	0.9
LIBYE	0.0	0.0	0.9	2.5	2.9	3.9	4.0	4.0	4.1	3.9	4.2	4.0	4.4
REP. AFRIQUE SUD	1.4	1.2	1.3	1.3	1.3	1.4	1.3	1.3	1.2	1.4	1.4	1.3	1.2
ETATS-UNIS	17.4	19.7	20.4	19.6	19.0	19.0	18.7	18.4	16.1	20.1	19.4	18.9	19.3
CANADA	2.7	2.3	1.8	2.1	2.1	2.2	2.1	2.4	1.9	2.0	2.3	2.1	2.3
VENEZUELA	1.7	1.0	1.2	0.7	0.8	0.7	0.6	0.6	0.7	0.5	0.6	0.6	0.6
BRESIL	1.5	1.5	1.5	1.7	1.7	1.7	1.9	1.8	1.7	1.7	2.2	1.9	1.8
ARGENTINE	2.2	2.3	2.4	2.3	2.2	1.7	1.7	1.4	1.7	1.9	1.6	1.4	1.4
IRAN	1.5	1.4	1.5	1.5	1.4	1.5	1.4	1.5	1.5	1.3	1.3	1.3	1.4
ISRAEL	0.2	0.3	0.4	0.4	0.4	0.5	0.5	0.4	0.7	0.6	0.3	0.4	0.6
UNION INDIENNE	0.6	0.6	0.6	0.5	0.5	0.5	0.5	0.5	0.6	0.5	0.5	0.5	0.5
JAPON	0.7	0.8	1.4	1.7	1.7	1.9	2.3	1.9	1.9	2.2	2.4	2.5	2.6
HONG KONG	0.1	0.2	0.3	0.5	0.4	0.5	0.6	0.4	0.6	0.5	0.7	0.5	0.6
AUSTRALIE	2.4	2.1	1.8	1.6	1.5	1.4	1.5	1.3	1.7	1.4	1.5	1.3	1.5

A partir de 1958 : AELE incl. Islande, AUT EUR OCCID excl. Islande, AOM incl. Maroc et Tunisie, AUT AFRIQUE incl. Libye et Égypte.

DER HANDEL DER EWG
NACH WARENKLASSEN UND ZONEN

TAB. 4 b

Entwicklung der Ausfuhr
nach den wichtigsten Gebieten und Ländern

Évolution des exportations
par zones et pays principaux

%

%

	1958	1960	1963	1966	1967	1968	1969	4.68	1.69	2.69	3.69	4.69	1.70
MONDE	100.0	100.0	100.0	100.0	100.0	100.0	100.0	100.0	100.0	100.0	100.0	100.0	100.0
INTRA CEE	30.2	34.5	42.4	44.1	43.7	45.0	48.2	46.2	48.9	48.1	47.4	48.4	49.2
EXTRA CEE	69.8	65.5	57.6	55.9	56.3	55.0	51.8	53.8	51.1	51.9	52.6	51.6	50.8
EXTRA CEE	100.0	100.0	100.0	100.0	100.0	100.0	100.0	100.0	100.0	100.0	100.0	100.0	100.0
CLASSE 1	54.1	58.2	63.9	65.0	64.7	64.8	65.3	64.4	63.6	65.8	65.4	65.9	65.5
AELE	31.3	33.5	36.8	34.1	33.1	31.9	32.6	32.0	33.0	31.6	32.3	33.4	33.4
AUT EUR OCCIO	7.0	7.4	9.1	10.6	10.6	9.7	10.4	9.8	10.4	10.8	10.2	10.3	10.8
AMERIQUE NORD	12.0	13.0	13.3	15.7	15.7	18.1	17.0	17.4	15.2	18.4	17.4	16.9	15.7
AUT CLASSE 1	3.9	4.2	4.7	4.6	5.3	5.2	5.2	5.2	5.0	5.1	5.6	5.3	5.5
CLASSE 2	39.0	34.6	29.4	27.0	26.2	26.4	26.0	26.5	27.5	25.5	26.0	25.4	25.6
.AOM	14.5	12.0	8.9	7.1	6.9	7.0	7.0	7.4	7.9	7.2	6.3	6.8	7.3
.EAMA	4.5	3.1	3.4	2.9	2.9	2.9	2.8	3.1	3.2	2.9	2.6	2.7	2.9
.DOM	0.6	0.6	0.7	0.7	0.8	0.8	0.8	0.8	0.8	0.8	0.7	0.7	0.8
.TOM	0.6	0.4	0.4	0.6	0.5	0.5	0.6	0.6	0.6	0.6	0.5	0.6	0.6
.ALGERIE	6.4	5.8	2.7	1.6	1.4	1.7	1.7	1.8	1.9	1.8	1.5	1.6	1.9
.MAROC, TUNISIE	2.4	2.1	1.8	1.3	1.3	1.1	1.2	1.1	1.4	1.1	1.0	1.1	1.2
AUT AFRIQUE	3.6	4.1	4.2	3.9	3.8	3.6	3.4	3.5	3.5	3.3	3.6	3.3	3.3
AMERIQUE C SUD	9.7	8.4	7.2	6.5	6.5	6.6	6.6	6.7	6.7	6.4	6.8	6.4	6.2
ASIE OCCIDENT	4.5	4.2	3.8	4.3	4.1	4.6	4.4	4.6	4.7	4.3	4.3	4.2	4.3
AUT CLASSE 2	6.8	5.9	5.2	5.3	4.9	4.6	4.7	4.2	4.8	4.3	4.9	4.7	4.4
CLASSE 3	5.8	6.3	5.6	6.8	8.0	7.8	7.8	8.1	7.9	7.8	7.6	7.8	8.0
EUROPE ORIENT	3.9	5.1	5.0	5.7	6.6	6.7	6.9	7.0	6.7	6.9	6.8	7.0	7.1
AUT CLASSE 3	1.9	1.2	0.6	1.1	1.3	1.1	0.9	1.1	1.2	0.9	0.7	0.8	0.9
DIVERS NON CL.	1.0	0.9	1.1	1.1	1.1	1.0	0.9	1.0	0.9	0.9	1.0	0.9	0.9
ROYAUME UNI	8.4	9.0	9.1	8.6	9.0	8.9	8.6	8.5	9.3	8.5	8.4	8.2	8.3
NORVEGE	2.7	2.3	2.3	2.1	2.1	1.8	2.0	1.9	1.8	1.9	1.9	2.3	2.0
SUEDE	5.8	5.7	5.9	5.3	4.9	4.8	5.0	5.1	5.1	4.9	4.8	5.3	5.2
FINLANDE	1.3	1.8	1.6	1.6	1.4	1.1	1.3	1.2	1.2	1.3	1.3	1.5	1.5
DANEMARK	2.9	3.4	3.4	3.3	3.1	2.9	3.1	2.9	3.2	3.0	3.2	3.1	3.2
SUISSE	6.5	7.5	10.1	8.5	8.1	8.0	8.3	8.1	8.2	7.9	8.4	8.7	9.0
AUTRICHE	3.8	4.2	4.8	4.9	4.5	4.3	4.3	4.3	4.1	4.1	4.4	4.5	4.3
ESPAGNE	1.5	1.3	3.0	4.2	3.8	3.2	3.5	3.3	3.6	3.6	3.3	3.4	3.6
YUGOSLAVIE	1.2	1.5	1.4	1.6	2.1	2.1	2.4	2.3	2.2	2.4	2.4	2.4	2.4
GRECE	1.5	1.2	1.6	1.7	1.7	1.7	1.7	1.6	1.7	1.7	1.7	1.5	1.6
TURQUIE	1.0	1.2	0.9	0.9	1.0	0.9	0.9	0.8	1.0	0.9	0.8	0.9	1.0
U R S S	1.3	2.1	1.7	1.2	1.8	2.3	2.7	2.6	2.5	2.9	2.6	2.8	2.7
MAROC	1.6	1.3	1.1	0.8	0.9	0.8	0.8	0.7	0.9	0.8	0.7	0.8	0.8
LIBYE	0.3	0.4	0.5	0.7	0.8	0.8	0.8	0.8	0.9	0.8	0.8	0.6	0.6
REP. AFRIQUE SUD	1.7	1.5	1.6	1.7	1.9	1.9	2.0	2.0	1.9	1.9	2.1	2.1	2.1
ETATS-UNIS	10.5	11.5	11.8	13.9	14.0	16.3	15.2	15.4	13.6	16.5	15.6	15.0	14.2
CANADA	1.5	1.5	1.4	1.8	1.7	1.7	1.8	2.0	1.6	1.9	1.9	1.8	1.5
VENEZUELA	1.9	1.1	0.8	0.9	0.8	0.8	0.7	0.8	0.7	0.7	0.8	0.7	0.6
BRESIL	1.6	1.4	1.2	0.9	1.1	1.3	1.2	1.3	1.3	1.1	1.2	1.1	1.1
ARGENTINE	1.9	1.8	1.3	0.9	0.8	0.8	1.0	1.0	1.0	1.0	1.1	1.0	1.1
IRAN	1.3	1.1	0.8	1.2	1.3	1.4	1.3	1.4	1.4	1.3	1.3	1.3	1.3
ISRAEL	0.7	0.8	0.7	0.6	0.7	1.0	1.0	1.0	1.0	0.9	0.9	1.0	1.1
UNION INDIENNE	2.8	1.7	1.4	1.4	1.1	0.9	0.7	0.6	0.8	0.6	0.7	0.7	0.7
JAPON	0.9	1.1	1.7	1.4	1.8	1.8	1.9	1.7	1.8	1.8	2.0	2.0	2.1
HONG KONG	0.3	0.4	0.5	0.5	0.5	0.5	0.6	0.6	0.6	0.6	0.6	0.6	0.6
AUSTRALIE	1.1	1.4	1.1	1.2	1.3	1.3	1.2	1.3	1.1	1.2	1.3	1.1	1.2

TAB. 5

COMMERCE DE LA CEE
PAR CLASSES DE PRODUITS ET PAR ZONES

Entwicklung des Handels
Intra- und Extra-EWG

Évolution du commerce
intra- et extra-CEE

Werte: Mio \$
Indices: 1958 = 100

Valeurs: Mio \$
Indices: 1958 = 100

	1958	1960	1963	1966	1967	1968	1969	4.68	1.69	2.69	3.69	4.69	1.70
AUSTAUSCH INTRA-EWG import ÉCHANGES INTRA-CEE													
0,1 NAHRGSM.,GETR.,TAB	MIO \$ 908.9	1297.2	1866.9	2825.2	3091.0	3730.3	4836.9	1112.8	1115.2	1310.4	1141.4	1269.9	1233.9
0 NAHRUNGSMITTEL	MIO \$ 828.1	1180.5	1669.7	2553.8	2813.7	3406.4	4472.0	1007.5	1033.9	1213.3	1054.1	1170.8	1140.8
1 GETRAENKE, TABAK	MIO \$ 80.8	116.7	197.2	308.4	277.4	323.8	364.9	105.3	81.3	97.1	87.3	99.1	93.1
	IND 100	144	244	336	343	401	452	521	403	481	432	491	461
3 MINER.BRENNSTOFFE	MIO \$ 744.5	834.9	969.8	1023.0	1163.6	1335.9	1477.1	381.2	384.0	359.5	354.3	379.3	415.0
	IND 100	112	130	137	156	179	198	205	206	193	190	204	223
2,4 ROHSTOFFE	MIO \$ 622.3	993.5	1203.7	1700.1	1684.8	1841.7	2213.3	519.1	522.9	551.5	529.2	609.7	607.1
2 ROHSTOFFE	MIO \$ 588.9	944.8	1146.2	1601.4	1575.0	1705.2	2035.3	479.7	486.6	507.8	486.0	556.8	554.6
4 FETTE UND OELE	MIO \$ 33.4	48.7	57.5	98.6	109.8	136.5	177.9	39.4	38.3	43.6	43.2	52.8	52.5
	IND 100	146	172	295	328	408	532	471	458	522	516	632	628
5-8 BEARBEITETE WAREN	MIO \$ 4458.5	6959.6	11271.8	17125.7	17898.3	21218.4	27437.2	6096.7	6371.0	6871.4	6542.3	7652.4	7695.3
5 CHEM.ERZEUGNISSE	MIO \$ 486.2	745.6	1130.9	1918.6	2212.8	2718.9	3396.9	760.1	811.2	857.3	814.4	914.0	949.4
6 BEARBEIT.WAREN	MIO \$ 1974.7	3218.0	4462.7	6607.0	6641.8	7842.6	10028.4	2229.5	2324.7	2493.9	2372.9	2838.9	2815.1
7 MASCH.,FAHRZEUGE	MIO \$ 1514.5	2237.4	4369.0	6249.5	6567.8	7623.4	9981.2	2213.5	2276.3	2567.8	2338.7	2798.5	2806.0
8 VERSCH.BEARB.WAR	MIO \$ 483.1	758.7	1309.2	2350.7	2475.8	3035.5	4030.8	893.6	958.9	952.4	1016.4	1103.1	1124.7
	IND 100	157	271	487	512	628	834	740	794	789	842	913	931
9 VERSCHIEDENES	MIO \$ 52.2	66.0	396.3	244.4	325.7	280.9	369.9	88.1	79.1	74.3	83.3	133.3	79.5
	IND 100	126	759	468	624	538	708	674	606	569	638	NS	609
0-9 INSGESAMT	MIO \$ 6786.4	10151.2	15708.5	22918.4	24163.4	28407.2	36334.5	8197.8	8472.3	9167.1	8650.5	10044.6	10030.7
	IND 100	150	231	338	356	419	535	483	499	540	510	592	591
EINFUHR EXTRA-EWG IMPORTATIONS EXTRA-CEE													
0,1 ALIMENT. BOISS. TAB.	MIO \$ 4020.3	4178.1	5213.9	6520.7	6262.4	6091.5	6654.0	1666.6	1560.5	1704.2	1508.0	1881.4	1746.5
0 ALIMENTATION	MIO \$ 3346.2	3641.5	4630.3	5910.0	5711.5	5610.4	6039.0	1521.1	1432.2	1548.8	1351.7	1702.2	1583.6
1 BOISSON, TABAC	MIO \$ 655.1	536.6	580.6	605.7	550.9	481.1	615.0	145.5	128.2	157.4	156.2	203.2	188.9
	IND 100	82	83	92	84	73	94	89	78	96	95	106	99
3 COMBUSTIBLES, ETC	MIO \$ 2773.3	2666.4	3904.9	4673.2	5441.2	6033.9	6474.7	1615.8	1599.1	1610.9	1547.2	1717.4	1763.7
	IND 100	96	141	169	196	218	233	233	231	232	223	248	255
2,4 MATIERES PREMIERES	MIO \$ 4777.1	5881.0	6010.8	7164.4	6749.6	7219.1	8254.6	1924.9	1947.9	2099.3	2017.7	2189.7	2194.1
2 MAT.PREM.NDA	MIO \$ 4439.6	5442.4	5595.6	6727.5	6314.4	6830.0	7804.4	1840.4	1840.7	1977.9	1922.2	2048.5	2017.8
4 GRAISSES, HUILES	MIO \$ 337.5	435.6	416.2	436.9	438.2	414.1	444.2	95.5	107.2	121.4	94.5	122.1	136.3
	IND 100	129	123	129	130	113	132	113	127	144	112	144	161
5-8 PROD.MANUFACTURES	MIO \$ 4456.5	6599.1	8655.7	11625.6	11697.9	13639.3	17172.7	3731.0	3802.3	4391.4	4208.1	4770.9	4874.2
5 PROD.CHEMIQUES	MIO \$ 613.7	906.7	1069.8	1434.8	1534.9	1755.0	2128.5	471.2	457.0	555.1	533.3	583.1	624.9
6 ART.CL.P.MATIERE	MIO \$ 2020.7	2997.5	3600.4	5057.7	4787.9	5738.8	7405.9	1977.2	1640.5	1830.6	1843.3	2091.5	2143.4
7 MACH.MAT.TRANS.P.	MIO \$ 1382.9	2028.4	3150.7	3747.1	3983.9	4589.6	5615.5	1238.9	1260.9	1502.4	1317.2	1535.0	1561.5
8 ART.MANUF.DIVERS	MIO \$ 439.2	666.4	834.9	1385.0	1381.2	1558.0	2022.7	443.6	443.8	503.3	514.4	561.2	544.3
	IND 100	152	190	315	314	355	461	404	404	458	469	511	496
9 DIVERS	MIO \$ 71.2	115.2	86.7	722.9	624.1	564.0	689.3	122.9	159.1	169.3	191.8	169.0	128.8
	IND 100	162	NS	NS	877	792	969	691	894	952	NS	950	724
0-9 TOUS PRODUITS	MIO \$ 16098.3	19439.8	24653.0	30706.7	30775.2	33547.8	39245.2	9061.1	9068.9	9975.2	9472.8	10728.4	10670.9
	IND 100	121	153	191	191	208	244	225	225	248	235	267	263
AUSFUHR EXTRA-EWG EXPORTATIONS EXTRA-CEE													
0,1 NAHRGSM.,GETR.,TAB	MIO \$ 1518.9	1635.9	1952.7	2257.1	2377.4	2509.8	2628.9	635.9	600.6	646.9	627.0	754.3	728.6
0 NAHRUNGSMITTEL	MIO \$ 1283.5	1372.3	1644.2	1884.6	1978.9	2061.1	2139.3	518.3	504.4	522.1	499.6	613.2	617.5
1 GETRAENKE, TABAK	MIO \$ 235.4	263.6	308.5	372.4	406.5	448.7	489.6	117.6	96.2	124.8	127.4	141.1	111.1
	IND 100	112	131	158	173	191	208	200	163	212	217	240	189
3 MINER.BRENNSTOFFE	MIO \$ 912.8	922.4	1039.6	1133.0	1171.4	1318.5	1412.8	342.1	319.4	333.2	384.5	375.8	365.1
	IND 100	101	114	124	128	144	155	150	140	146	168	165	160
2,4 ROHSTOFFE	MIO \$ 563.1	714.1	881.2	1075.6	1094.9	1137.9	1183.5	310.4	287.0	291.4	287.0	318.1	309.7
2 ROHSTOFFE	MIO \$ 473.2	627.3	801.2	977.4	994.8	1034.9	1080.4	283.9	261.2	262.2	263.3	291.7	282.5
4 FETTE UND OELE	MIO \$ 89.9	86.7	80.0	98.2	96.1	103.0	128.0	26.5	25.8	27.2	23.7	26.3	27.2
	IND 100	97	89	109	107	115	115	118	115	121	105	117	121
5-8 BEARBEITETE WAREN	MIO \$ 12668.1	16075.1	17493.9	24559.3	26595.9	29920.9	33568.8	8366.7	7585.7	8512.9	8176.5	9293.7	8851.7
5 CHEM.ERZEUGNISSE	MIO \$ 1574.1	1998.4	2421.8	3486.7	3793.9	4295.5	4697.6	1138.6	1152.6	1187.0	1154.0	1204.0	1261.0
6 BEARBEIT.WAREN	MIO \$ 4771.6	5849.8	5303.3	7111.6	7656.3	8361.6	8965.4	2314.4	2044.1	2271.9	2170.8	2478.6	2389.8
7 MASCH.,FAHRZEUGE	MIO \$ 5145.9	6579.2	7760.0	11252.1	12118.1	13906.6	16068.7	3951.7	3553.6	4123.5	3866.7	4524.9	4199.9
8 VERSCH.BEARB.WAR	MIO \$ 1176.6	1647.7	2008.8	2708.9	3026.8	3356.9	3837.1	962.1	835.5	930.5	984.9	1086.3	991.0
	IND 100	140	171	230	257	285	326	327	284	316	335	369	337
9 VERSCHIEDENES	MIO \$ 208.7	135.2	250.4	380.8	385.9	403.0	433.3	111.1	103.4	116.9	108.4	104.5	136.5
	IND 100	65	120	182	185	193	208	213	198	224	208	200	262
0-9 INSGESAMT	MIO \$ 15871.7	19482.6	21617.9	29405.7	31625.5	35290.1	39227.2	9766.3	8896.1	9901.3	9583.5	10846.4	10381.5
	IND 100	123	136	185	199	222	247	246	224	250	242	273	262

DER HANDEL DER EWG
NACH WARENKLASSEN UND ZONEN

TAB. 6

Entwicklung des Handels
nach Länderklassen

import

Werte: Mio \$
Indices: 1958 = 100

		1958	1960	1963	1966	1967	1968	1969	4.68	1.69	2.69	3.69	4.69	1.70
LÄNDER DER KLASSE 1														
0,1 NAHRGSM., GETR., TAB	MIO \$	1519.3	1591.2	2378.7	3013.9	2829.6	2741.4	2869.9	777.0	596.0	692.3	699.5	882.1	733.9
	IND	100	105	157	198	186	180	189	205	157	182	184	232	193
0 NAHRUNGSMITTEL	MIO \$	1295.8	1410.9	2133.0	2711.0	2495.3	2439.8	2492.4	683.2	520.1	593.8	599.6	779.0	648.2
	IND	100	109	165	209	193	188	192	211	161	183	185	240	200
1 GETRAENKE, TABAK	MIO \$	223.5	180.3	245.6	302.9	334.3	301.5	377.4	93.7	75.9	98.5	99.9	103.1	85.7
	IND	100	81	110	135	150	135	169	168	135	175	179	184	153
3 MINER.-BRENNSTOFFE	MIO \$	611.7	352.3	581.1	442.4	421.3	386.2	423.3	99.5	112.4	104.7	95.6	110.6	139.0
	IND	100	58	95	72	69	63	69	65	73	68	63	72	91
2,4 ROHSTOFFE	MIO \$	2583.4	3217.1	3174.9	3746.2	3577.0	3968.3	4570.0	1085.5	1035.6	1161.6	1101.0	1271.7	1229.0
	IND	100	125	123	145	138	154	177	168	160	180	170	197	190
2 ROHSTOFFE	MIO \$	2449.8	3006.5	3015.4	3608.0	3436.5	3860.9	4425.4	1057.0	1001.0	1125.8	1071.2	1227.4	1175.6
	IND	100	123	123	147	140	158	181	173	163	184	175	200	192
4 FETTE UND OELE	MIO \$	133.6	210.6	159.5	138.2	140.5	107.4	144.6	28.5	34.6	35.9	29.8	44.3	53.4
	IND	100	158	119	103	105	80	108	85	104	107	89	133	160
5-8 BEARBEITETE WAREN	MIO \$	3712.0	5455.8	7382.8	9452.2	9561.5	11035.4	13763.1	3018.7	3040.5	3582.5	3338.2	3821.8	3878.7
	IND	100	147	198	253	255	297	371	325	328	386	358	413	418
5 CHEM.-ERZEUGNISSE	MIO \$	519.1	781.7	940.0	1247.1	1334.4	1538.1	1856.7	405.0	403.0	498.2	465.1	502.4	546.8
	IND	100	151	181	240	257	296	358	315	309	378	358	387	421
6 BEARBEIT.-WAREN	MIO \$	1442.5	2090.2	2637.0	3394.9	3185.8	3772.6	4862.2	1046.0	1069.7	1223.8	1181.0	1387.7	1405.2
	IND	100	145	183	235	221	262	337	290	297	329	327	385	390
7 MASCH.-FAHRZEUGE	MIO \$	1343.1	1975.9	3076.7	3644.0	3859.2	4428.2	5416.3	1194.3	1212.5	1458.5	1265.2	1478.1	1502.1
	IND	100	147	229	271	288	328	403	356	361	434	378	444	450
8 VERSCH.-BEARB.-WAR	MIO \$	407.3	608.1	729.1	1165.2	1172.1	1296.6	1625.9	369.5	357.3	412.0	403.0	453.6	424.5
	IND	100	149	179	286	288	318	399	363	351	405	396	446	417
9 VERSCHIEDENES	MIO \$	56.9	92.0	806.6	663.1	566.6	497.4	610.6	103.1	142.5	152.5	174.9	140.7	111.3
	IND	100	162	NS	NS	995	874	NS	725	NS	NS	NS	989	782
0-9 INSGESAMT	MIO \$	8483.3	10708.5	14324.0	17317.8	16956.0	18628.7	22236.8	5083.9	4927.0	5693.7	5389.1	6227.0	6091.8
	IND	100	126	169	204	200	220	262	240	232	268	254	294	287
LÄNDER DER KLASSE 2														
0,1 NAHRGSM., GETR., TAB	MIO \$	2307.8	2319.4	2462.2	2969.7	2854.4	2807.9	3111.3	723.1	812.9	846.0	652.8	799.5	859.6
	IND	100	101	107	129	124	122	135	125	141	147	113	139	149
0 NAHRUNGSMITTEL	MIO \$	1887.3	1974.4	2193.9	2699.4	2688.6	2658.6	2912.0	683.8	769.4	796.4	606.2	740.0	791.8
	IND	100	105	116	143	141	141	154	145	163	169	128	151	168
1 GETRAENKE, TABAK	MIO \$	420.5	345.0	268.3	270.3	185.8	149.4	199.3	39.3	43.6	47.6	46.6	51.5	67.7
	IND	100	82	64	64	44	36	47	37	41	47	44	51	64
3 MINER.-BRENNSTOFFE	MIO \$	1994.1	2079.5	2980.8	3860.3	4548.7	5138.7	5611.2	1385.9	1364.7	1402.1	1351.0	1493.5	1512.1
	IND	100	104	149	194	228	258	281	278	274	281	271	300	303
2,4 ROHSTOFFE	MIO \$	1951.0	2306.6	2419.8	2793.3	2515.6	2604.3	2954.2	654.3	753.4	768.4	715.8	716.6	759.5
	IND	100	118	124	143	129	133	151	134	154	158	147	147	156
2 ROHSTOFFE	MIO \$	1765.7	2106.7	2181.0	2538.6	2283.0	2382.3	2713.0	598.5	694.8	698.8	664.4	655.1	693.6
	IND	100	119	124	144	129	135	154	136	157	158	151	148	157
4 FETTE UND OELE	MIO \$	183.3	199.9	234.8	254.8	232.5	222.0	241.2	51.8	54.6	69.7	51.4	61.5	69.9
	IND	100	108	129	137	125	120	130	121	127	150	111	133	142
5-8 BEARBEITETE WAREN	MIO \$	550.6	855.4	912.0	1631.1	1588.5	1928.5	2515.4	517.1	577.8	600.7	660.2	676.8	720.2
	IND	100	155	166	296	288	350	457	376	420	436	480	492	523
5 CHEM.-ERZEUGNISSE	MIO \$	54.0	64.6	74.2	88.1	86.1	93.9	120.0	27.4	27.8	32.1	32.2	31.9	40.4
	IND	100	120	137	163	159	174	239	203	206	238	238	273	294
6 BEARBEIT.-WAREN	MIO \$	462.0	739.2	743.4	1372.0	1336.8	1627.0	2073.3	435.2	475.2	498.2	542.1	557.8	578.0
	IND	100	160	161	297	289	352	449	377	411	469	469	483	500
7 MASCH.-FAHRZEUGE	MIO \$	19.1	16.7	27.5	27.6	37.7	51.2	64.0	12.1	14.7	17.6	14.6	16.8	21.1
	IND	100	87	144	144	197	268	334	62	73	90	31	41	481
8 VERSCH.-BEARB.-WAR	MIO \$	15.5	34.8	67.0	143.3	127.9	156.3	249.1	42.3	56.9	55.6	71.3	65.4	80.6
	IND	100	225	433	926	827	NS	NS	NS	NS	NS	NS	NS	NS
9 VERSCHIEDENES	MIO \$	10.1	12.4	44.9	25.6	19.7	28.9	31.7	32.2	26.7	22.1	19.3	14.6	7.7
	IND	100	123	445	254	195	286	314	327	267	221	193	146	305
0-9 INSGESAMT	MIO \$	6813.5	7573.4	8819.7	11280.0	11526.8	12508.3	14223.9	3288.6	3515.5	3622.8	3384.7	3700.9	3859.0
	IND	100	111	129	166	169	184	209	193	206	213	199	217	227
LÄNDER DER KLASSE 3														
0,1 NAHRGSM., GETR., TAB	MIO \$	184.4	255.5	366.0	520.9	561.7	523.2	657.6	161.3	144.6	163.5	151.6	197.8	152.1
	IND	100	139	199	283	305	284	357	85.0	31.4	35	32.9	42.9	33.0
0 NAHRUNGSMITTEL	MIO \$	173.8	244.8	340.6	490.4	533.5	496.3	623.1	150.0	136.9	155.0	143.3	188.0	143.0
	IND	100	141	196	282	307	285	358	345	315	357	330	433	32.9
1 GETRAENKE, TABAK	MIO \$	10.5	10.7	25.4	30.5	28.2	26.9	34.4	11.4	7.7	8.5	8.3	9.8	9.0
	IND	100	102	241	290	268	256	327	433	295	323	317	374	344
3 MINER.-BRENNSTOFFE	MIO \$	167.5	220.1	331.5	354.7	450.1	489.7	426.7	126.8	118.3	101.2	97.3	109.9	113.0
	IND	100	131	198	212	269	292	255	303	283	242	232	263	270
2,4 ROHSTOFFE	MIO \$	233.9	352.8	415.1	623.8	656.5	645.3	729.5	184.6	158.6	169.0	200.7	201.1	165.5
	IND	100	151	177	267	281	276	312	316	271	289	343	344	283
2 ROHSTOFFE	MIO \$	223.7	331.3	399.1	580.6	591.5	591.9	671.6	173.5	144.7	153.2	187.7	186.0	148.5
	IND	100	148	178	260	264	265	300	310	259	274	336	333	266
4 FETTE UND OELE	MIO \$	10.2	21.5	16.0	43.2	25.0	23.4	27.9	11.1	11.9	19.8	13.0	15.2	17.0
	IND	100	211	157	423	637	324	368	434	545	619	511	596	666
5-8 BEARBEITETE WAREN	MIO \$	193.2	286.9	360.2	541.1	546.5	674.6	890.6	194.9	183.3	207.6	228.8	270.9	274.3
	IND	100	149	186	280	283	349	461	404	379	430	474	561	568
5 CHEM.-ERZEUGNISSE	MIO \$	40.5	60.4	55.5	99.5	114.3	122.9	140.6	34.9	28.2	32.3	35.9	43.8	37.5
	IND	100	149	137	246	282	304	347	344	278	323	35	42	371
6 BEARBEIT.-WAREN	MIO \$	116.3	168.0	219.7	291.3	275.1	337.0	469.9	96.0	95.5	108.5	120.1	145.8	160.0
	IND	100	145	189	251	237	290	404	330	329	373	413	502	551
7 MASCH.-FAHRZEUGE	MIO \$	20.6	35.7	46.3	74.4	76.9	110.1	133.7	32.4	30.3	30.9	33.0	39.5</	

TAB. 7

COMMERCE DE LA CEE
PAR CLASSES DE PRODUITS ET PAR ZONES

export

Évolution du commerce
par classes de paysValeurs : Mio \$
Indices : 1958 = 100

		1958	1960	1963	1966	1967	1968	1969	4.68	1.69	2.69	3.69	4.69	1.70	
LÄNDER DER KLASSE 1															
PAYS DE LA KLASSE 1															
0,1 ALIMENT.-BOISS.TAB.	MIO \$	854,3	897,7	1161,2	1387,0	1536,5	1557,0	1648,2	395,5	372,8	434,6	393,3	447,6	413,3	
	IND	100	105	136,2	162,0	180,5	182	193	185	175	203	184	210	194	
0 ALIMENTATION	MIO \$	715,2	727,3	930,8	1104,0	1221,3	1211,9	1276,8	310,7	302,9	338,7	294,8	340,4	329,9	
	IND	100	102	130	154	171	169	179	174	169	189	165	190	185	
1 BOISSON, TABAC	MIO \$	139,1	170,3	230,5	283,0	313,2	345,1	371,4	84,8	69,9	95,9	98,4	107,2	83,4	
	IND	100	122	166	203	225	248	267	84,8	69,9	95,9	98,4	107,2	83,4	
3 COMBUSTIBLES, ETC	MIO \$	572,5	580,8	700,6	758,1	777,1	908,0	923,9	232,5	209,7	215,0	254,9	244,2	242,0	
	IND	100	101	122	132	136	159	161	162	147	150	178	171	169	
2,4 MATIERES PREMIERES	MIO \$	388,0	517,0	654,3	806,9	811,9	838,5	886,9	236,2	213,0	215,2	217,7	240,9	225,7	
	IND	100	133	169	208	209	216	229	220	222	222	224	248	233	
2 MAT.PREM.NDA	MIO \$	341,2	467,6	609,0	753,8	759,6	781,5	833,3	221,4	200,9	201,9	204,5	226,0	211,3	
	IND	100	137	179	221	223	229	244	260	236	237	240	265	248	
4 GRAISSES, HUILES	MIO \$	46,9	49,4	45,3	53,2	52,3	56,9	53,6	14,8	12,1	13,4	13,2	14,9	14,4	
	IND	100	105	97	113	112	122	114	126	103	114	113	128	123	
5-8 PROD.MANUFACTURES	MIO \$	6720,3	9274,4	11172,6	15966,3	17124,4	19352,1	21897,4	5370,7	4809,1	5584,8	5348,2	6155,3	5836,1	
	IND	100	138	166	238	255	288	326	320	286	332	318	366	347	
5 PROD.CHIMIQUES	MIO \$	828,2	1105,9	1406,9	1971,1	2151,8	2430,2	2759,8	660,5	663,4	690,8	675,1	730,4	757,1	
	IND	100	134	170	238	260	293	333	319	320	334	326	353	366	
6 ART.CL.P.MATIERE	MIO \$	2360,9	3282,6	3381,3	4687,9	4925,4	5441,2	5857,0	1471,6	1275,5	1493,7	1456,1	1631,7	1530,8	
	IND	100	139	143	199	209	230	248	249	216	253	247	276	259	
7 MACH.MAT.TRANSF.	MIO \$	2821,8	3804,5	4889,9	7266,5	7766,9	8935,0	10318,2	2526,2	2222,8	2687,0	2448,6	2959,9	2761,5	
	IND	100	135	173	258	275	317	366	358	315	381	347	423	391	
8 ART.MANUF.DIVERS	MIO \$	709,4	1081,4	1495,0	2040,8	2280,3	2537,7	2962,4	716,6	648,5	713,3	768,4	836,3	786,6	
	IND	100	152	211	288	321	359	418	402	365	402	433	470	444	
9 DIVERS	MIO \$	50,7	62,7	135,2	204,4	223,9	217,1	239,5	56,4	57,0	65,5	57,5	59,5	82,0	
	IND	100	124	267	403	441	428	472	45	450	516	454	469	647	
0-9 TOUS PRODUITS	MIO \$	8585,8	11332,6	13824,0	19122,7	20471,7	22872,7	25595,9	6291,3	5661,6	6515,1	6271,6	7147,5	6799,2	
	IND	100	132	161	223	238	266	298	293	264	304	292	333	317	
LÄNDER DER KLASSE 2															
PAYS DE LA KLASSE 2															
0,1 ALIMENT.-BOISS.TAB.	MIO \$	632,2	690,5	604,8	668,3	729,8	771,5	817,8	203,9	195,5	177,6	197,7	247,0	232,3	
	IND	100	109	96	106	115	122	129	112	112	117	125	147	147	
0 ALIMENTATION	MIO \$	542,2	602,5	534,6	592,0	648,3	683,8	717,6	172,5	172,9	153,3	173,9	217,4	208,6	
	IND	100	111	99	109	120	126	132	131	128	113	128	160	154	
1 BOISSON, TABAC	MIO \$	90,0	88,1	70,2	76,4	81,5	87,7	100,2	26,4	22,6	24,3	23,8	29,5	23,7	
	IND	100	98	78	85	91	97	111	117	100	108	106	131	105	
3 COMBUSTIBLES, ETC	MIO \$	233,8	206,5	155,1	124,1	129,2	125,4	175,2	30,1	38,9	40,9	45,0	50,4	41,4	
	IND	100	88	66	53	55	54	75	51	67	70	77	86	71	
2,4 MATIERES PREMIERES	MIO \$	105,8	121,6	139,9	169,2	172,4	181,9	187,9	46,4	47,5	46,7	43,3	50,3	51,5	
	IND	100	115	132	162	163	172	178	175	180	177	164	190	195	
2 MAT.PREM.NDA	MIO \$	71,2	88,9	110,3	138,1	132,6	142,8	145,4	36,4	35,6	35,0	34,5	40,3	41,2	
	IND	100	125	155	180	186	201	204	205	200	197	194	227	232	
4 GRAISSES, HUILES	MIO \$	34,6	32,8	29,6	41,1	39,8	39,1	42,5	10,0	11,9	11,8	8,8	10,0	10,3	
	IND	100	95	85	119	115	113	123	116	138	136	102	116	119	
5-8 PROD.MANUFACTURES	MIO \$	5099,7	5663,9	5369,8	6857,2	7147,3	8093,3	8892,8	2261,9	2134,0	2218,6	2164,6	2375,6	2295,5	
	IND	100	111	105	134	140	159	174	177	167	174	170	186	180	
5 PROD.CHIMIQUES	MIO \$	603,1	739,3	805,2	1167,1	1212,3	1369,4	1436,5	352,8	344,5	369,1	364,5	358,3	368,9	
	IND	100	123	134	194	201	227	238	234	228	242	242	236	245	
6 ART.CL.P.MATIERE	MIO \$	1930,7	1952,1	1598,5	1931,5	2026,4	2159,1	2273,6	614,4	560,6	561,5	529,9	628,5	615,0	
	IND	100	101	83	98	105	112	118	124	116	116	109	130	127	
7 MACH.MAT.TRANSF.	MIO \$	2127,5	2439,6	2480,6	3203,7	3298,1	3912,4	4467,9	1102,4	1069,0	1110,3	1101,1	1187,4	1140,9	
	IND	100	115	117	151	155	184	210	207	201	209	207	223	215	
8 ART.MANUF.DIVERS	MIO \$	438,4	531,0	485,5	584,9	610,4	652,4	714,9	192,3	160,0	177,6	174,0	203,3	170,7	
	IND	100	121	111	133	139	149	163	175	146	162	159	186	156	
9 DIVERS	MIO \$	123,2	53,6	81,2	129,6	116,4	136,8	144,0	42,7	34,8	38,9	37,4	32,8	40,4	
	IND	100	44	66	105	94	111	117	139	113	126	121	107	131	
0-9 TOUS PRODUITS	MIO \$	6194,7	6736,2	6350,8	7948,4	8295,0	9308,9	10217,6	2584,9	2450,8	2522,7	2487,9	2756,1	2661,1	
	IND	100	109	103	128	134	150	165	167	158	163	161	178	172	
LÄNDER DER KLASSE 3															
PAYS DE LA KLASSE 3															
0,1 ALIMENT.-BOISS.TAB.	MIO \$	21,7	32,8	175,0	189,3	100,1	169,1	149,4	33,0	29,5	31,7	32,3	55,9	80,0	
	IND	100	151	806	871	461	778	688	608	543	584	594	NS	NS	
0 ALIMENTATION	MIO \$	20,1	31,3	172,9	181,0	93,2	155,1	137,1	28,2	27,1	28,2	28,4	53,1	77,4	
	IND	100	156	862	903	465	793	684	562	541	570	566	NS	NS	
1 BOISSON, TABAC	MIO \$	1,7	1,4	86,1	8,2	7,0	10,1	12,3	4,8	2,4	3,2	3,9	2,8	2,7	
	IND	100	86	127	492	416	600	735	NS	566	757	937	679	640	
3 COMBUSTIBLES, ETC	MIO \$	0,4	2,9	3,5	3,8	6,2	7,3	15,3	1,9	3,4	4,8	3,3	3,8	5,4	
	IND	100	681	813	879	NS	NS	NS	NS	NS	NS	NS	NS	NS	
2,4 MATIERES PREMIERES	MIO \$	69,0	74,7	85,8	98,3	109,3	116,4	107,7	27,6	26,3	29,1	25,8	26,5	32,2	
	IND	100	108	124	143	158	169	156	160	152	169	150	154	187	
2 MAT.PREM.NDA	MIO \$	60,6	70,2	81,3	92,7	105,7	109,8	100,8	22,9	22,5	27,0	24,2	25,2	29,8	
	IND	100	116	134	156	174	181	166	171	162	178	157	164	196	
4 GRAISSES, HUILES	MIO \$	8,3	4,4	4,6	3,7	3,6	6,7	6,8	1,7	1,8	2,0	1,7	1,4	2,4	
	IND	100	53	55	44	43	80	82	81	86	98	80	66	116	
5-8 PROD.MANUFACTURES	MIO \$	835,2	1120,8	931,9	1704,6	2296,6	2454,7	2758,8	727,6	638,0	704,3	658,6	757,9	704,8	
	IND	100	134	112	204	275	294	330	348	306	337	315	363	338	
5 PROD.CHIMIQUES	MIO \$	141,4	150,6	206,7	343,1	424,4	490,7	496,9	124,0	143,7	126,1	112,9	114,1	133,9	
	IND	100	107	146	243	300	347	351	351	407	357	319	323	379	
6 ART.CL.P.MATIERE	MIO \$	474,6	608,5	315,2	510,4	693,4	753,4	823,3	225,7	205,8	214,0	187,5	218,0	243,3	
	IND	100	128	66	108	146	159	174	190	173	180	158	184	203	
7 MACH.MAT.TRANSF.	MIO \$	195,1	352,5	383,1	769,6	1044,6	1054,0	1278,7	321,7	260,8	325,1	316,1	376,7	296,3	
	IND	100	170												

TAB. 8

DER HANDEL DER EWG
NACH WARENKLASSEN UND ZONEN

Entwicklung des Handels
nach Warenklassen und Zonen

import

Werte: Mio \$

	1958	1960	1963	1966	1967	1968	1969	4.68	1.69	2.69	3.69	4.69	1.70
TEILE 0+1 NACHUNGSMITTEL, GETRAENKE, TABAK													
MONDE	MIO \$ 4929.2	5475.4	7080.8	9345.9	9353.5	9821.8	11491.0	2779.4	2675.7	3014.6	2649.4	3151.3	2980.4
INTRA CEE	MIO \$ 908.9	1297.2	1866.9	2825.2	3091.0	3730.3	4836.9	1112.8	1115.2	1310.4	1141.4	1269.9	1233.9
EXTRA CEE	MIO \$ 4020.3	4178.1	5213.9	6520.7	6262.4	6091.5	6654.0	1666.6	1560.5	1704.2	1508.0	1881.4	1746.5
CLASSE 1	MIO \$ 1519.3	1591.2	2378.7	3013.9	2829.6	2741.4	2869.9	777.0	596.0	692.3	699.5	882.1	733.9
AELE	MIO \$ 511.7	509.2	690.3	731.5	747.6	676.8	738.0	189.0	179.3	179.1	172.4	207.2	187.3
AUT EUR OCCID	MIO \$ 374.3	269.2	477.7	637.1	659.5	622.8	726.1	220.6	186.5	144.3	128.5	266.7	215.7
AMERIQUE NORD	MIO \$ 519.1	661.2	1011.5	1426.2	1184.3	1174.0	1153.0	309.5	179.5	300.6	322.7	350.2	276.5
AUT CLASSE 1	MIO \$ 115.2	151.6	199.0	219.2	238.2	267.7	252.8	57.9	50.6	68.2	75.8	58.1	54.4
CLASSE 2	MIO \$ 2307.8	2319.4	2462.2	2969.7	2854.4	2807.9	3111.3	723.1	812.9	846.0	652.8	799.5	859.6
-AOM	MIO \$ 1104.0	938.3	918.6	944.5	866.3	890.5	988.1	244.7	274.4	281.0	167.3	265.5	309.5
-EAMA	MIO \$ 342.3	266.5	321.3	352.3	383.3	440.0	494.5	121.9	137.8	122.2	96.0	138.4	154.8
-DOM	MIO \$ 113.5	121.6	120.1	150.6	129.9	126.8	124.3	38.4	30.7	40.4	19.7	33.5	39.8
-TOM	MIO \$ 6.0	1.4	9.5	11.5	16.5	19.7	15.0	5.1	4.1	3.7	3.7	3.5	2.3
-ALGERIE	MIO \$ 406.0	341.6	225.6	206.2	122.4	109.7	140.7	33.2	37.7	38.2	23.4	41.4	50.1
-MAROC, TUNISIE	MIO \$ 236.2	201.3	242.1	223.9	216.1	194.3	213.7	46.0	64.0	76.5	24.4	48.8	52.5
AUT AFRIQUE	MIO \$ 198.2	300.5	247.1	271.9	278.4	288.6	288.6	64.9	85.6	76.8	56.0	70.3	77.2
AMERIQUE C SUD	MIO \$ 797.9	905.2	1066.7	1440.6	1382.3	1315.9	1477.9	336.4	347.4	396.3	360.3	374.0	360.0
ASIE OCCIDENT	MIO \$ 71.9	47.6	76.7	71.0	75.3	98.1	98.1	12.3	36.9	33.3	9.5	18.4	42.0
AUT CLASSE 2	MIO \$ 135.7	127.8	153.1	241.7	249.1	228.1	258.6	64.8	68.7	58.7	59.8	71.4	70.9
CLASSE 3	MIO \$ 184.4	255.5	366.0	520.9	561.7	523.2	657.6	161.3	144.6	163.5	151.6	197.8	151.1
EUROPE ORIENT	MIO \$ 152.9	228.9	353.2	478.9	523.6	483.8	606.1	146.8	132.2	149.7	139.2	185.0	120.5
AUT CLASSE 3	MIO \$ 31.4	26.6	12.8	41.9	38.1	39.4	51.5	14.6	12.4	13.8	12.5	12.8	11.6
DIVERS NON CL.	MIO \$ 8.9	12.0	7.0	16.3	16.7	19.0	15.3	5.1	6.9	2.4	4.0	2.0	1.0
TEIL 3 MINERALISCHE BRENNSTOFFE													
MONDE	MIO \$ 3517.8	3501.3	4874.7	5696.2	6604.8	7369.8	7951.8	1997.0	1983.1	1970.5	1901.5	2096.8	2182.3
INTRA CEE	MIO \$ 744.5	834.9	969.8	1023.0	1163.6	1333.9	1477.1	381.2	384.0	359.5	354.3	379.3	415.0
EXTRA CEE	MIO \$ 2773.3	2666.4	3904.9	4673.2	5441.2	6033.9	6474.7	1615.8	1599.1	1610.9	1547.2	1717.4	1767.3
CLASSE 1	MIO \$ 611.7	352.3	581.1	442.4	421.3	386.2	423.3	99.5	112.4	104.7	95.6	110.6	139.0
AELE	MIO \$ 76.5	81.5	175.2	92.6	88.7	111.7	115.1	30.6	33.4	28.9	26.7	26.1	30.9
AUT EUR OCCID	MIO \$ 1.8	6.4	16.0	30.7	37.2	50.6	59.8	13.3	18.7	17.9	13.3	9.9	17.2
AMERIQUE NORD	MIO \$ 529.8	260.3	378.0	314.9	290.5	219.2	243.5	54.8	59.6	57.3	54.7	72.0	84.9
AUT CLASSE 1	MIO \$ 3.7	4.0	11.9	4.2	4.9	4.7	4.9	0.8	0.7	0.7	0.9	2.6	6.0
CLASSE 2	MIO \$ 1994.1	2079.5	2980.8	3860.3	4549.7	5138.7	5611.2	1385.9	1366.7	1402.1	1351.0	1493.5	1512.1
-AOM	MIO \$ 72.5	201.2	533.1	520.2	641.8	687.8	699.0	185.5	165.5	186.1	167.8	179.6	179.2
-EAMA	MIO \$ 10.4	16.0	14.8	16.2	17.7	18.0	21.0	4.4	6.2	6.1	4.4	5.3	4.2
-DOM	MIO \$ 0.0	0.0	0.0	0.0	0.0	0.0	0.0	0.0	0.0	0.0	0.0	0.0	0.0
-TOM	MIO \$ 50.9	26.8	72.6	33.8	29.7	23.2	11.8	4.0	2.0	5.4	2.4	2.0	4.0
-ALGERIE	MIO \$ 9.2	14.9	38.5	44.8	52.3	62.1	63.3	16.0	15.2	16.8	15.2	16.5	16.4
-MAROC, TUNISIE	MIO \$ 2.0	9.0	56.1	24.4	37.0	31.4	26.9	7.5	5.0	6.9	8.6	6.5	6.9
AUT AFRIQUE	MIO \$ 19.7	10.9	281.9	861.0	1017.3	1322.5	1758.1	374.1	414.4	439.9	435.9	465.9	520.9
AMERIQUE C SUD	MIO \$ 24.8	179.8	298.8	183.5	244.3	206.7	208.1	37.4	54.8	46.4	50.7	58.0	59.0
ASIE OCCIDENT	MIO \$ 1623.3	1647.0	1856.3	2260.9	2613.7	2908.7	2938.6	777.2	727.0	727.9	693.4	790.4	750.7
AUT CLASSE 2	MIO \$ 32.8	40.6	9.7	34.7	30.6	13.0	9.5	2.5	3.0	1.8	3.2	1.4	2.2
CLASSE 3	MIO \$ 167.5	220.1	331.5	354.7	450.1	489.7	426.7	126.8	118.3	101.2	97.3	109.9	113.0
EUROPE ORIENT	MIO \$ 166.6	219.8	324.3	351.1	444.4	489.3	426.5	126.8	118.3	101.2	97.2	109.8	112.9
AUT CLASSE 3	MIO \$ 0.8	0.3	7.2	2.7	0.8	0.4	0.3	0.0	0.0	0.1	0.1	0.1	0.1
DIVERS NON CL.	MIO \$ 0.0	14.5	11.5	15.8	21.1	19.3	13.4	3.6	3.8	2.9	3.3	3.4	3.2
TEILE 2+4 ROHSTOFFE													
MONDE	MIO \$ 5399.4	6874.6	7214.5	8864.5	8434.4	9060.8	10467.9	2443.9	2470.8	2650.8	2546.9	2799.4	2761.2
INTRA CEE	MIO \$ 622.3	993.5	1203.7	1700.1	1684.8	1841.7	2213.3	519.1	522.9	551.5	529.2	609.7	607.1
EXTRA CEE	MIO \$ 4777.1	5881.0	6010.8	7164.4	6749.6	7219.1	8254.6	1924.9	1947.9	2099.3	2017.7	2189.7	2154.1
CLASSE 1	MIO \$ 2583.4	3217.1	3174.5	3746.2	3577.0	3968.3	4570.0	1085.5	1035.6	1161.6	1101.0	1271.7	1229.0
AELE	MIO \$ 795.4	930.0	1023.0	1200.9	1136.0	1273.5	1521.9	340.6	345.4	377.4	371.4	421.7	345.0
AUT EUR OCCID	MIO \$ 295.1	457.6	488.6	500.7	523.5	537.7	625.0	159.8	143.5	141.7	156.6	183.1	166.4
AMERIQUE NORD	MIO \$ 887.2	1154.9	915.2	1255.4	1256.3	1466.2	1572.9	402.2	321.5	420.6	379.4	451.4	481.5
AUT CLASSE 1	MIO \$ 605.7	674.6	748.1	789.2	661.3	690.5	850.2	182.9	225.3	222.0	193.5	209.4	236.1
CLASSE 2	MIO \$ 1951.0	2306.6	2419.8	2793.3	2515.6	2404.3	2954.2	654.3	753.4	768.4	715.8	716.6	759.5
-AOM	MIO \$ 627.7	635.9	660.2	778.9	734.2	767.7	822.6	188.2	217.5	226.1	187.5	191.5	208.3
-EAMA	MIO \$ 408.1	424.8	446.9	549.6	544.1	576.2	629.2	140.6	162.9	174.1	145.2	147.1	154.1
-DOM	MIO \$ 0.2	0.7	0.4	1.6	1.2	1.1	1.3	0.2	0.4	0.3	0.3	0.3	0.3
-TOM	MIO \$ 16.0	15.4	29.3	23.1	24.4	26.8	27.9	5.4	6.6	7.7	4.9	8.9	11.8
-ALGERIE	MIO \$ 39.1	42.3	34.2	31.5	28.6	28.4	22.8	8.6	7.7	6.8	4.9	3.5	6.3
-MAROC, TUNISIE	MIO \$ 164.3	152.6	149.4	173.1	139.0	135.4	141.4	33.4	40.0	37.3	32.3	31.8	35.9
AUT AFRIQUE	MIO \$ 315.8	414.0	444.1	547.9	479.0	515.8	550.9	127.9	139.5	143.2	135.9	132.3	153.7
AMERIQUE C SUD	MIO \$ 387.6	501.8	666.4	723.9	666.7	680.7	853.2	175.3	206.2	218.4	223.3	205.3	205.1
ASIE OCCIDENT	MIO \$ 79.7	82.3	96.9	124.8	96.1	95.2	103.6	19.6	25.9	25.7	24.4	27.6	27.9
AUT CLASSE 2	MIO \$ 540.1	672.7	552.2	617.8	543.6	544.8	623.9	143.4	164.3	155.1	144.7	159.8	164.5
CLASSE 3	MIO \$ 233.9	352.8	415.1	623.8	656.5	645.3	729.5	184.6	158.6	169.0	200.7	201.1	165.5
EUROPE ORIENT	MIO \$ 176.6	267.4	358.5	479.4	534.2	525.7	596.9	151.5	128.5	134.6	166.0	167.8	129.7
AUT CLASSE 3	MIO \$ 57.3	85.4	56.6	144.4	122.3	119.6	132.6	33.1	30.1	34.4	34.7	33.4	35.8
DIVERS NON CL.	MIO \$ 8.9	4.5	1.1	1.1	0.5	1.2	0.9	0.5	0.2	0.2	0.2	0.2	0.1

TAB. 8

COMMERCÉ DE LA CEE
PAR CLASSES DE PRODUITS ET PAR ZONES

Évolution du commerce
par classes de produits et par zones

Valeurs : Mio \$

	1958	1960	1963	1966	1967	1968	1969	4.68	1.69	2.69	3.69	4.69	1.70
SECTIONS 0+1 PRODUITS ALIMENTAIRES, BOISSONS ET TABACS													
MONDE	MIO \$ 2404.7	2926.7	3816.1	5044.1	5493.8	6289.0	7488.7	1772.4	1712.8	1948.4	1766.3	2061.2	1942.4
INTRA CEE	MIO \$ 885.8	1290.8	1863.4	2787.0	3116.4	3779.1	4859.8	1136.4	1112.2	1301.4	1139.3	1306.9	1213.8
EXTRA CEE	MIO \$ 1518.9	1635.9	1952.7	2257.1	2377.4	2509.8	2628.9	635.9	600.6	646.9	627.0	754.3	728.6
CLASSE 1	MIO \$ 854.3	897.7	1161.2	1387.0	1534.5	1557.0	1648.2	395.5	372.8	434.6	393.3	447.6	413.3
AELE	MIO \$ 611.2	637.4	820.2	907.5	987.6	968.3	1011.1	237.3	238.6	262.1	241.4	268.9	253.8
AUT EUR OCCID	MIO \$ 44.0	46.1	98.9	139.8	150.7	157.9	175.6	44.3	43.3	52.4	52.3	40.9	47.3
AMERIQUE NORD	MIO \$ 173.1	186.5	208.5	286.2	320.3	358.1	369.4	94.0	85.0	94.8	92.4	117.1	90.6
AUT CLASSE 1	MIO \$ 25.9	27.9	33.6	53.5	65.9	82.7	92.2	19.9	20.1	24.3	27.1	20.7	21.6
CLASSE 2	MIO \$ 632.2	690.5	604.8	668.3	729.8	771.5	817.8	203.9	195.5	177.6	197.7	247.0	232.3
AOM	MIO \$ 371.9	408.6	302.7	301.1	298.7	293.5	297.9	297.9	177.2	69.2	67.5	82.0	87.7
EAMA	MIO \$ 101.8	91.3	106.6	111.0	113.3	129.0	135.2	35.6	33.1	33.8	33.3	35.0	40.9
DOM	MIO \$ 24.9	24.1	34.0	48.3	57.3	57.3	60.8	15.9	15.1	15.3	14.1	16.4	16.7
TOM	MIO \$ 15.6	16.4	18.3	20.8	24.7	25.7	29.1	6.6	6.3	7.2	7.2	8.4	8.4
ALGERIE	MIO \$ 180.4	225.6	110.3	75.5	57.7	59.9	44.6	18.0	16.2	7.5	6.3	14.6	13.5
MAROC TUNISIE	MIO \$ 49.2	51.2	33.6	45.5	47.6	21.9	28.5	9.5	6.4	6.7	6.7	5.2	49.0
AUT AFRIQUE	MIO \$ 78.3	70.8	72.9	109.1	136.0	146.7	182.6	40.4	40.4	40.4	40.6	52.2	49.0
AMERIQUE C SUD	MIO \$ 78.3	70.8	72.9	92.4	97.2	102.7	89.6	20.2	20.2	20.1	21.1	28.3	20.6
ASIE OCCIDENT	MIO \$ 56.7	70.0	62.4	77.3	84.3	97.3	90.2	25.4	24.3	19.4	20.0	26.6	24.5
AUT CLASSE 2	MIO \$ 73.1	76.7	88.1	88.4	111.7	131.2	157.4	32.4	33.4	28.5	39.6	56.0	50.6
CLASSE 3	MIO \$ 21.7	32.8	175.0	189.3	100.1	169.1	149.4	33.0	29.5	31.7	32.3	55.9	80.0
EUROPE ORIENT	MIO \$ 21.3	32.6	132.4	179.8	93.0	141.6	134.5	33.0	29.4	30.2	28.0	46.8	64.8
AUT CLASSE 3	MIO \$ 0.4	0.1	42.6	9.5	7.2	27.5	15.0	0.0	0.1	1.6	4.2	9.1	15.3
DIVERS NON CL.	MIO \$ 10.7	14.9	11.7	12.4	12.9	12.2	13.4	3.5	2.8	3.0	3.8	3.9	2.9
SECTION 3 PRODUITS ENERGETIQUES													
MONDE	MIO \$ 1695.4	1796.1	2113.3	2248.0	2376.5	2682.2	2915.2	723.1	683.7	687.3	755.6	788.6	830.1
INTRA CEE	MIO \$ 782.5	873.7	1073.7	1115.0	1205.1	1363.7	1502.4	381.0	364.4	354.1	371.1	412.8	465.0
EXTRA CEE	MIO \$ 912.8	922.4	1039.6	1133.0	1171.4	1318.5	1412.8	342.1	319.4	333.2	384.5	375.8	365.1
CLASSE 1	MIO \$ 572.5	580.8	700.6	758.1	777.1	908.0	923.9	232.5	209.7	215.0	254.9	244.2	242.0
AELE	MIO \$ 501.4	514.1	637.8	666.5	650.8	734.4	710.3	181.4	163.2	169.9	198.6	178.5	183.1
AUT EUR OCCID	MIO \$ 62.6	53.0	45.0	58.6	58.6	78.3	96.5	23.3	24.7	24.7	29.5	27.9	23.4
AMERIQUE NORD	MIO \$ 6.4	6.7	11.3	11.3	11.3	36.2	70.2	107.2	22.6	19.6	27.8	40.9	33.3
AUT CLASSE 1	MIO \$ 2.4	7.0	6.6	10.3	11.2	9.2	7.9	3.1	2.2	1.8	2.0	1.9	2.0
CLASSE 2	MIO \$ 233.8	206.5	155.1	124.1	129.2	125.4	175.2	30.1	38.9	40.9	45.0	50.4	41.4
AOM	MIO \$ 168.0	137.5	88.3	17.2	32.8	17.8	14.3	3.2	12.3	11.7	10.1	17.3	16.9
EAMA	MIO \$ 18.7	14.2	28.8	17.2	17.8	18.9	17.0	0.0	4.5	4.4	4.4	3.8	4.8
DOM	MIO \$ 0.2	0.2	0.3	0.3	0.3	0.4	0.5	0.1	0.1	0.2	0.1	0.1	0.1
TOM	MIO \$ 26.3	3.7	1.1	2.9	0.8	4.3	9.0	0.7	1.1	0.9	0.9	4.7	3.7
ALGERIE	MIO \$ 77.1	81.6	47.2	7.8	10.5	10.7	13.6	3.3	3.0	3.0	4.2	3.1	3.1
MAROC TUNISIE	MIO \$ 43.7	37.0	15.9	9.5	51.2	19.7	17.6	3.6	3.6	3.0	4.4	4.5	3.1
AUT AFRIQUE	MIO \$ 31.8	32.0	38.9	39.4	39.4	49.5	76.6	11.6	16.4	18.5	21.6	20.3	15.1
AMERIQUE C SUD	MIO \$ 5.6	6.0	5.5	7.8	10.3	9.9	17.4	2.5	3.7	4.5	4.5	4.6	2.6
ASIE OCCIDENT	MIO \$ 19.8	17.2	16.1	8.8	13.3	17.2	23.2	4.4	4.9	5.1	6.7	6.6	5.2
AUT CLASSE 2	MIO \$ 10.6	13.8	7.7	30.3	15.0	8.7	6.4	1.9	1.5	1.1	2.1	1.6	1.5
CLASSE 3	MIO \$ 0.4	2.9	3.5	3.8	6.2	7.3	15.3	1.9	3.4	4.8	3.3	3.8	5.4
EUROPE ORIENT	MIO \$ 0.2	2.7	3.5	3.7	6.0	7.3	15.3	1.9	3.4	4.8	3.3	3.8	5.3
AUT CLASSE 3	MIO \$ 0.2	0.2	0.0	0.1	0.2	0.1	0.1	0.0	0.0	0.0	0.0	0.0	0.1
DIVERS NON CL.	MIO \$ 106.1	132.2	180.5	247.1	258.9	277.7	298.3	77.7	67.3	72.5	81.2	77.4	76.3
SECTIONS 2+4 MATIERES PREMIERES													
MONDE	MIO \$ 1146.9	1678.0	2067.4	2743.3	2749.5	2961.8	3343.6	826.3	792.3	830.3	801.8	919.2	908.2
INTRA CEE	MIO \$ 583.8	963.9	1186.2	1667.7	1654.6	1823.9	2160.1	515.9	505.2	538.9	514.8	601.1	598.5
EXTRA CEE	MIO \$ 563.1	714.1	881.2	1075.6	1094.9	1137.9	1183.5	310.4	287.0	291.4	287.0	318.1	309.7
CLASSE 1	MIO \$ 388.0	517.0	654.3	806.9	811.9	838.5	886.9	236.2	213.0	215.2	217.7	240.9	225.7
AELE	MIO \$ 245.0	332.0	396.3	483.1	477.9	489.0	512.3	142.9	128.7	125.4	122.9	146.9	138.8
AUT EUR OCCID	MIO \$ 41.3	49.6	65.3	140.8	141.5	152.9	184.6	44.7	43.2	46.6	44.9	49.8	49.1
AMERIQUE NORD	MIO \$ 84.3	112.1	131.3	143.8	140.7	146.6	128.2	34.8	27.9	30.7	36.6	33.0	28.4
AUT CLASSE 1	MIO \$ 17.5	23.3	36.9	39.6	51.7	47.5	52.8	13.7	13.2	12.5	13.8	13.2	12.4
CLASSE 2	MIO \$ 105.8	121.6	139.9	169.2	172.4	181.9	187.9	46.4	47.5	46.7	43.3	50.3	51.5
AOM	MIO \$ 53.7	50.0	55.8	61.0	61.0	58.2	61.4	16.3	15.7	15.3	15.5	18.9	19.2
EAMA	MIO \$ 2.3	2.4	6.3	8.7	6.8	11.5	12.9	2.8	3.2	3.2	3.1	3.4	3.1
DOM	MIO \$ 2.9	2.5	4.3	5.4	6.0	5.9	6.1	1.6	1.7	1.5	1.4	1.5	1.8
TOM	MIO \$ 1.3	1.4	1.4	2.1	1.7	2.6	2.9	0.8	0.7	1.0	0.6	0.6	0.5
ALGERIE	MIO \$ 30.8	26.0	23.5	23.4	18.5	16.6	20.9	4.7	4.8	4.8	2.7	2.8	2.8
MAROC TUNISIE	MIO \$ 13.4	14.7	20.3	21.4	18.9	21.6	24.9	5.8	5.5	5.5	5.0	5.3	5.2
AUT AFRIQUE	MIO \$ 12.7	11.2	17.3	23.6	27.1	27.1	31.3	6.4	6.4	6.4	5.5	5.3	5.2
AMERIQUE C SUD	MIO \$ 18.3	23.3	26.6	28.3	30.6	34.9	36.5	8.8	8.3	8.7	9.1	10.3	9.2
ASIE OCCIDENT	MIO \$ 14.7	27.6	29.2	39.0	39.9	45.5	46.0	12.0	11.6	10.5	11.0	12.9	11.4
AUT CLASSE 2	MIO \$ 6.4	9.5	11.0	17.3	19.8	18.3	22.7	4.4	6.6	6.7	4.6	4.8	6.5
CLASSE 3	MIO \$ 69.0	74.7	85.8	98.3	109.3	116.4	107.7	27.6	26.3	29.1	25.8	26.5	32.2
EUROPE ORIENT	MIO \$ 62.6	61.4	83.2	93.6	101.1	104.9	100.2	24.9	23.9	28.2	23.4	24.8	29.8
AUT CLASSE 3	MIO \$ 6.4	13.2	2.6	4.7	8.2	11.6	7.5	2.7	2.4	0.8	2.5	1.8	2.4
DIVERS NON CL.	MIO \$ 0.3	0.7	1.2	1.1	1.4	1.1	1.0	0.3	0.2	0.3	0.2	0.3	0.3

A partir de 1958 : AELE incl. Islande, AUT EUR OCCID excl. Islande, AOM incl. Maroc et Tunisie, AUT AFRIQUE incl. Libye et Egypte.

DER HANDEL DER EWG
NACH WARENKLASSEN UND ZONEN

TAB. 8

Entwicklung des Handels
nach Warenklassen und Zonen

import

Werte : Mio \$

	1958	1960	1963	1966	1967	1968	1969	4.68	1.69	2.69	3.69	4.69	1.70
TEIL 5 CHEMISCHE ERZEUGNISSE													
MONDE	MIO \$ 1099.9	1652.4	2200.6	3353.4	3747.7	4473.8	5525.4	1231.4	1268.2	1412.4	1347.7	1497.1	1574.3
INTRA GEE	MIO \$ 486.2	745.6	1130.9	1918.6	2212.8	2718.9	3396.9	760.1	811.2	857.3	814.4	914.0	949.4
EXTRA GEE	MIO \$ 613.7	906.7	1069.8	1434.8	1534.9	1755.0	2128.5	471.2	457.0	555.1	533.3	583.1	624.9
CLASSE 1	MIO \$ 519.1	781.7	940.0	1247.1	1334.4	1538.1	1858.7	409.0	401.0	490.2	465.1	502.4	546.8
AELE	MIO \$ 238.4	344.8	445.7	562.0	623.0	695.5	846.5	189.0	201.8	216.7	198.5	229.6	236.0
AUT EUR OCCID	MIO \$ 17.8	27.6	18.9	39.8	47.7	58.1	78.5	18.1	19.6	19.6	19.7	19.6	24.1
AMERIQUE NORD	MIO \$ 259.3	392.0	447.9	573.7	606.9	732.0	847.5	190.1	162.4	233.0	224.0	228.1	256.7
AUT CLASSE 1	MIO \$ 8.7	20.3	27.6	71.5	56.8	52.5	86.2	13.8	17.2	21.0	22.9	25.1	29.9
CLASSE 2	MIO \$ 54.0	64.6	74.2	88.1	86.1	93.9	129.0	27.4	27.8	32.1	32.2	36.9	40.4
-AOM	MIO \$ 19.7	18.9	15.2	18.2	23.2	24.5	31.4	7.6	6.2	8.4	8.8	8.0	8.7
-EAMA	MIO \$ 3.0	5.5	5.5	3.1	5.6	4.5	6.5	1.4	1.2	1.7	1.7	1.9	2.7
-DOM	MIO \$ 2.9	4.3	2.9	4.1	4.9	3.9	3.5	1.0	0.9	1.0	0.8	0.7	0.7
-TOM	MIO \$ 0.2	0.1	1.4	4.6	5.7	9.6	14.9	4.1	4.1	3.2	4.6	4.0	3.3
-ALGERIE	MIO \$ 8.4	5.9	2.7	1.9	1.5	1.5	0.8	0.3	0.2	0.4	0.7	0.4	0.5
-MAROC, TUNISIE	MIO \$ 0.8	6.2	2.7	1.9	1.3	1.9	5.7	0.8	0.7	2.5	2.4	1.0	1.5
AUT AFRIQUE	MIO \$ 0.8	6.5	13.1	0.1	7.1	6.8	10.3	1.9	2.5	2.0	2.4	3.4	2.5
AMERIQUE C SUD	MIO \$ 26.4	29.8	34.3	42.4	44.9	50.1	67.3	13.4	14.7	16.4	16.0	20.2	22.7
ASIE OCCIDENT	MIO \$ 2.1	4.3	4.2	4.4	4.7	5.7	7.8	1.9	1.7	1.7	2.1	2.2	2.8
AUT CLASSE 2	MIO \$ 5.1	6.1	7.5	14.0	6.2	6.9	12.3	2.5	2.7	3.5	3.0	3.1	3.8
CLASSE 3	MIO \$ 40.5	60.4	55.5	99.5	114.3	122.9	140.6	34.9	28.2	32.7	35.9	43.8	37.5
EUROPE ORIENT	MIO \$ 33.4	56.4	50.5	81.6	98.6	106.6	120.7	30.7	24.4	27.7	30.7	37.8	32.4
AUT CLASSE 3	MIO \$ 7.0	4.0	5.0	17.9	15.7	16.3	19.9	4.1	3.8	5.0	5.2	6.0	5.1
DIVERS NON CL.	MIO \$ 0.0	0.0	0.1	0.1	0.1	0.0	0.3	0.0	0.0	0.0	0.1	0.1	0.2
TEIL 7 MASCHINEN UND FAHRZEUGE													
MONDE	MIO \$ 2897.4	4265.8	7519.7	9996.5	10551.7	12213.0	15596.8	3452.3	3537.2	4070.2	3655.9	4333.5	4367.4
INTRA GEE	MIO \$ 1514.5	2237.4	4369.0	6249.5	6567.8	7623.4	9981.2	2213.5	2276.3	2567.8	2338.7	2798.5	2806.0
EXTRA GEE	MIO \$ 1382.9	2028.4	3150.7	3747.1	3983.9	4589.6	5615.6	1238.9	1260.9	1502.4	1317.2	1535.0	1561.5
CLASSE 1	MIO \$ 1343.1	1975.9	3076.7	3645.0	3869.2	4428.2	5416.3	1194.3	1212.3	1426.5	1267.2	1478.1	1502.1
AELE	MIO \$ 759.1	946.7	1665.8	1942.6	1921.7	2143.4	2619.3	600.3	593.8	680.8	620.9	717.3	733.4
AUT EUR OCCID	MIO \$ 7.6	0.0	30.9	55.6	64.8	75.1	158.9	24.2	41.7	39.2	61.1	16.8	46.2
AMERIQUE NORD	MIO \$ 558.6	961.3	1337.4	1543.1	1742.8	2020.1	2378.3	525.3	529.7	678.1	542.6	627.9	690.3
AUT CLASSE 1	MIO \$ 17.8	8.9	43.5	99.7	137.9	189.1	246.1	43.9	47.3	58.4	64.6	75.9	71.9
CLASSE 2	MIO \$ 19.1	16.7	27.5	27.6	37.7	51.2	64.0	12.1	17.9	14.7	14.6	16.8	21.1
-AOM	MIO \$ 5.4	5.8	5.5	0.0	1.1	1.4	1.0	1.1	3.9	2.5	2.3	2.2	2.4
-EAMA	MIO \$ 0.7	3.7	0.6	0.9	1.3	1.2	0.1	0.4	2.8	1.4	0.4	0.4	0.3
-DOM	MIO \$ 0.0	0.0	0.0	0.0	0.0	0.1	0.1	0.0	0.0	0.0	0.0	0.0	0.0
-TOM	MIO \$ 1.5	0.1	0.1	0.5	0.6	0.7	4.9	0.5	0.8	0.7	1.8	1.6	1.4
-ALGERIE	MIO \$ 4.2	4.3	0.6	1.3	0.8	0.9	0.4	0.2	0.2	0.2	0.1	0.1	0.3
-MAROC, TUNISIE	MIO \$ 2.7	1.3	0.9	2.2	2.8	3.3	5.4	0.4	1.1	1.7	0.6	1.9	2.1
AUT AFRIQUE	MIO \$ 6.1	3.0	4.6	6.9	13.3	13.5	13.8	2.8	2.1	2.9	3.6	5.1	5.5
AMERIQUE C SUD	MIO \$ 1.0	1.2	4.8	8.8	9.2	10.3	8.3	2.9	2.9	2.9	3.6	1.8	3.2
ASIE OCCIDENT	MIO \$ 2.2	1.4	4.8	8.7	9.0	10.8	8.3	5.8	4.3	4.6	5.1	5.9	7.6
AUT CLASSE 2	MIO \$ 2.2	1.4	4.8	8.7	9.0	10.8	8.3	5.8	4.3	4.6	5.1	5.9	7.6
CLASSE 3	MIO \$ 20.6	35.7	46.3	74.4	76.9	110.1	133.7	32.4	30.3	30.9	33.0	39.5	37.7
EUROPE ORIENT	MIO \$ 20.6	35.7	46.1	73.7	76.4	109.6	133.1	32.3	30.1	30.7	32.8	39.4	37.6
AUT CLASSE 3	MIO \$ 0.0	0.0	0.2	0.7	0.5	0.5	0.6	0.1	0.2	0.2	0.1	0.1	0.1
DIVERS NON CL.	MIO \$ 0.0	0.0	0.2	0.1	0.1	0.1	1.5	0.0	0.2	0.3	0.4	0.6	0.5
TEILE 6+8 ANDERE BEARBEITETE WAREN													
MONDE	MIO \$ 4917.7	7640.6	10207.1	15401.4	15296.8	18170.9	23487.7	5143.9	5367.9	5780.2	5746.9	6592.7	6627.7
INTRA GEE	MIO \$ 2457.8	3976.6	5771.9	8957.6	9117.7	10876.1	14059.2	3123.1	3283.6	3446.3	3389.3	3940.0	3940.0
EXTRA GEE	MIO \$ 2459.9	3663.9	4435.2	6443.8	6179.1	7294.8	9428.6	2020.8	2084.3	2333.9	2357.6	2652.7	2687.7
CLASSE 1	MIO \$ 1849.7	2698.3	3366.1	4560.1	4357.9	5069.2	6488.1	1415.4	1426.9	1635.8	1583.9	1841.3	1829.7
AELE	MIO \$ 1177.3	1545.3	2045.3	2578.8	2418.9	2778.2	3438.0	767.9	810.4	844.7	809.9	941.0	950.0
AUT EUR OCCID	MIO \$ 112.1	275.0	304.0	671.5	670.2	580.8	798.2	166.3	179.8	193.7	193.8	231.0	234.9
AMERIQUE NORD	MIO \$ 469.4	830.9	762.3	1074.9	1056.5	1229.0	1565.9	351.5	297.5	419.7	402.3	446.5	501.0
AUT CLASSE 1	MIO \$ 91.0	120.0	254.5	435.0	412.3	481.1	686.0	129.7	133.2	177.8	178.0	196.9	203.9
CLASSE 2	MIO \$ 477.4	774.0	810.4	1515.4	1464.7	1783.3	2322.4	477.5	532.1	553.8	613.4	623.1	658.6
-AOM	MIO \$ 209.2	294.0	239.2	455.6	427.6	512.8	674.4	131.0	148.1	169.0	173.6	183.7	213.7
-EAMA	MIO \$ 148.5	235.4	203.4	395.9	355.2	432.8	560.1	109.5	123.7	140.5	146.1	149.8	177.6
-DOM	MIO \$ 0.2	0.1	0.0	0.2	0.4	0.8	0.9	0.1	0.2	0.4	0.2	0.2	0.2
-TOM	MIO \$ 22.0	25.3	10.6	31.8	43.3	47.9	67.9	11.3	14.5	16.5	15.1	21.5	21.8
-ALGERIE	MIO \$ 8.9	7.9	8.2	8.1	8.5	8.3	12.9	2.4	2.3	3.2	3.5	3.8	5.8
-MAROC, TUNISIE	MIO \$ 29.7	25.4	16.9	19.5	20.2	23.1	32.9	7.7	7.2	8.5	8.7	8.5	8.3
AUT AFRIQUE	MIO \$ 65.9	111.3	136.3	279.0	242.6	293.5	402.2	80.4	93.4	103.1	103.0	102.7	116.5
AMERIQUE C SUD	MIO \$ 119.1	213.8	189.3	329.4	385.4	404.1	539.1	103.0	114.6	122.5	155.6	146.4	139.7
ASIE OCCIDENT	MIO \$ 25.1	45.1	65.6	122.3	108.8	203.2	183.1	55.3	40.3	39.9	51.3	39.9	39.9
AUT CLASSE 2	MIO \$ 58.2	109.9	179.9	326.1	300.3	369.6	523.6	107.9	124.5	118.9	141.2	139.0	148.9
CLASSE 3	MIO \$ 132.1	190.8	258.4	367.3	355.2	441.5	616.3	127.7	124.8	144.0	159.9	187.6	199.0
EUROPE ORIENT	MIO \$ 121.9	158.5	225.2	316.9	304.7	383.9	539.7	110.9	108.9	121.3	140.5	169.1	177.3
AUT CLASSE 3	MIO \$ 10.2	32.3	33.2	50.4	50.5	57.6	76.7	16.8	15.9	22.7	19.5	18.5	21.7
DIVERS NON CL.	MIO \$ 0.6	0.8	0.3	0.9	1.2	0.7	1.8	0.2	0.4	0.3	0.4	0.7	0.3

export

Évolution du commerce
par classes de produits et par zones

Valeurs : Mio \$

	1958	1960	1963	1966	1967	1968	1969	4.68	1.69	2.69	3.69	4.69	1.70
SECTION 5 PRODUITS CHIMIQUES													
MONDE	MIO \$ 2041.9	2706.4	3522.7	5390.3	5999.7	6998.5	8105.7	1901.6	1968.5	2038.3	1972.9	2126.0	2196.0
INTRA CEE	MIO \$ 467.9	708.0	1100.9	1903.6	2205.8	2733.0	3408.1	763.0	815.9	851.4	818.8	922.0	935.0
EXTRA CEE	MIO \$ 1574.1	1998.4	2421.8	3486.7	3793.9	4295.5	4697.6	1138.6	1152.6	1187.0	1154.0	1204.0	1261.0
CLASSE 1	MIO \$ 828.2	1105.9	1406.9	1971.1	2151.8	2430.2	2759.8	660.5	663.4	690.8	675.1	730.4	757.1
• AELE	MIO \$ 444.1	610.6	745.0	1019.6	1128.7	1253.8	1447.1	340.1	351.7	376.7	353.1	383.3	393.6
• AUT EUR OCCID	MIO \$ 162.9	184.3	231.7	436.0	463.0	515.0	622.4	143.2	161.7	158.1	144.3	158.3	178.4
• AMERIQUE NORD	MIO \$ 181.0	166.1	185.4	286.4	310.6	351.9	366.9	96.0	77.5	100.0	91.4	98.1	96.6
• AUT CLASSE 1	MIO \$ 100.3	136.9	185.5	228.3	273.4	299.4	321.3	81.2	72.5	76.8	86.3	85.7	88.6
CLASSE 2	MIO \$ 603.1	739.3	805.2	1167.1	1212.3	1369.4	1436.5	352.8	344.5	369.1	364.5	358.3	368.9
• AOM	MIO \$ 169.0	185.2	167.7	224.3	238.5	272.3	372.1	73.0	78.1	83.4	67.4	73.2	82.5
• EAMA	MIO \$ 53.5	48.7	61.9	83.5	93.4	105.4	115.7	27.6	30.6	30.6	25.4	29.0	31.5
• DOM	MIO \$ 9.9	13.8	16.7	25.4	28.6	30.5	33.2	8.5	8.0	9.4	7.8	8.0	8.5
• TOM	MIO \$ 4.2	6.9	7.8	11.7	12.5	14.1	16.6	3.9	3.8	4.0	4.1	4.7	4.8
• ALGERIE	MIO \$ 67.3	79.1	40.5	57.1	57.7	70.6	81.6	20.0	21.1	25.4	18.3	16.7	22.0
• MAROC, TUNISIE	MIO \$ 33.0	36.7	42.7	47.7	46.3	51.0	55.1	13.0	14.5	14.7	11.8	14.9	15.6
• AUT AFRIQUE	MIO \$ 76.7	72.8	107.0	134.3	141.2	161.0	171.9	41.8	39.3	44.4	42.2	44.1	47.0
• AMERIQUE C SUD	MIO \$ 180.7	217.6	272.9	396.4	423.0	472.0	499.7	123.8	114.0	121.7	134.0	120.0	121.6
• ASIE OCCIDENT	MIO \$ 46.0	63.3	95.1	148.7	146.1	183.2	186.0	50.4	46.0	46.8	45.6	47.6	50.6
• AUT CLASSE 2	MIO \$ 141.0	190.4	160.4	250.5	266.2	280.1	280.9	63.8	70.0	68.9	72.4	69.5	71.3
CLASSE 3	MIO \$ 141.4	150.6	206.7	343.1	424.4	490.7	496.9	124.0	143.7	126.1	112.9	114.1	133.9
• EUROPE ORIENT	MIO \$ 65.5	96.6	150.7	269.0	321.4	368.9	390.0	86.9	104.1	106.1	93.1	86.7	101.2
• AUT CLASSE 3	MIO \$ 76.0	54.1	56.1	74.1	103.0	121.7	107.0	37.1	39.7	20.0	19.8	27.5	32.7
DIVERS NON CL.	MIO \$ 1.3	2.5	3.0	5.4	5.4	5.3	4.5	1.3	1.0	0.9	1.4	1.1	1.1
SECTION 7 MACHINES ET MATERIEL DE TRANSPORT													
MONDE	MIO \$ 6766.4	8896.7	12427.5	17659.9	18895.8	21829.3	26159.8	6269.2	5884.8	6725.3	6175.8	7374.0	7002.1
INTRA CEE	MIO \$ 1620.5	2317.5	4667.4	6407.9	6776.9	7922.5	10091.1	2317.6	2331.2	2601.7	2309.0	2849.1	2802.3
EXTRA CEE	MIO \$ 5145.9	6579.2	7760.0	11252.1	12118.9	13906.8	16068.7	3951.7	3553.6	4123.5	3866.7	4524.9	4199.9
CLASSE 1	MIO \$ 2821.8	3804.5	4889.4	7266.5	7766.9	8935.0	10318.2	2526.2	2222.8	2687.0	2448.6	2959.9	2761.5
• AELE	MIO \$ 1537.7	2054.7	2638.8	3505.3	3647.7	4007.3	4711.1	1141.0	1056.5	1170.7	1130.8	1385.0	1268.3
• AUT EUR OCCID	MIO \$ 420.6	607.1	815.1	1373.4	1470.7	1509.6	1809.5	421.0	383.2	488.5	434.8	506.9	484.7
• AMERIQUE NORD	MIO \$ 600.5	802.3	909.3	1730.1	1850.7	2510.5	2794.4	708.9	569.6	791.2	655.3	778.3	713.8
• AUT CLASSE 1	MIO \$ 263.6	340.1	466.7	657.7	796.2	907.0	1005.2	254.7	213.4	244.5	257.6	289.6	294.7
CLASSE 2	MIO \$ 2127.5	2439.6	2480.6	3203.7	3298.1	3912.4	4467.9	1102.4	1069.0	1110.3	1101.1	1187.4	1140.9
• AOM	MIO \$ 542.7	597.6	571.8	653.9	677.3	811.3	947.1	265.8	261.6	255.1	218.4	254.0	269.6
• EAMA	MIO \$ 184.8	165.2	217.8	282.9	315.6	359.2	412.6	113.0	108.5	105.3	94.3	104.6	103.4
• DOM	MIO \$ 17.8	19.6	29.0	47.0	58.1	67.3	74.6	19.1	18.4	19.7	17.0	19.5	23.2
• TOM	MIO \$ 17.8	22.2	23.6	66.9	56.2	79.3	84.0	28.4	22.1	22.2	16.3	23.4	24.9
• ALGERIE	MIO \$ 247.6	280.2	134.1	129.4	127.9	211.8	241.0	62.4	60.6	65.9	52.5	62.1	75.8
• MAROC, TUNISIE	MIO \$ 14.7	109.4	116.1	115.5	138.5	153.4	174.9	46.9	57.0	42.0	39.4	44.4	42.3
• AUT AFRIQUE	MIO \$ 179.7	357.9	361.3	690.9	469.4	472.9	421.7	110.3	115.3	110.1	129.2	130.1	132.1
• AMERIQUE C SUD	MIO \$ 664.8	771.8	758.0	840.6	928.6	1144.4	1321.5	325.4	310.4	327.7	333.3	356.1	325.5
• ASIE OCCIDENT	MIO \$ 248.0	264.8	277.7	472.5	501.1	657.3	762.0	184.1	178.4	196.8	180.9	205.9	204.4
• AUT CLASSE 2	MIO \$ 472.8	462.5	562.0	767.4	711.8	766.6	899.6	196.9	203.3	211.6	243.3	241.4	207.3
CLASSE 3	MIO \$ 195.1	332.5	383.1	769.6	1044.6	1278.7	1278.7	321.7	260.8	325.1	316.1	376.7	296.3
• EUROPE ORIENT	MIO \$ 167.2	308.7	377.4	643.5	943.7	1054.0	1196.7	300.7	240.9	301.1	294.9	359.8	280.8
• AUT CLASSE 3	MIO \$ 27.9	23.8	5.6	126.2	100.9	61.1	82.0	20.9	19.9	24.0	21.2	16.9	15.4
DIVERS NON CL.	MIO \$ 1.5	2.7	6.9	12.2	9.3	5.3	3.9	1.4	1.0	1.1	0.9	0.9	1.1
SECTIONS 6+8 AUTRES PRODUITS MANUFACTURES													
MONDE	MIO \$ 8430.6	11530.2	13185.3	18942.6	20011.9	22809.4	26981.7	6482.3	6194.5	6657.2	6565.9	7564.2	7335.5
INTRA CEE	MIO \$ 2482.5	4032.7	5873.3	9122.1	9328.7	11090.9	14179.3	3205.7	3314.9	3254.8	3410.2	3999.3	3954.6
EXTRA CEE	MIO \$ 5948.2	7497.5	7312.1	9820.5	10683.1	11718.6	12802.5	3276.6	2879.6	3402.4	3155.7	3564.9	3380.8
CLASSE 1	MIO \$ 3070.3	4364.0	4876.3	6728.7	7205.7	7986.9	8819.4	2184.1	1922.9	2206.9	2224.5	2465.1	2317.4
• AELE	MIO \$ 1592.0	2335.9	2948.3	3334.1	3453.3	3674.8	4244.4	1045.0	963.5	1006.5	1041.5	1227.9	1194.0
• AUT EUR OCCID	MIO \$ 368.3	497.7	563.0	934.2	979.2	950.0	1168.6	275.9	291.9	294.6	284.4	327.7	323.3
• AMERIQUE NORD	MIO \$ 901.2	1251.3	1394.2	2116.6	2294.8	2887.0	2845.9	728.4	574.5	767.9	755.9	746.7	650.0
• AUT CLASSE 1	MIO \$ 208.8	279.1	270.8	343.7	478.4	465.1	561.4	131.8	118.0	138.0	142.7	162.7	150.1
CLASSE 2	MIO \$ 2369.2	2485.0	2084.0	2486.4	2636.8	2811.5	2988.4	806.7	720.6	739.1	698.9	829.8	785.7
• AOM	MIO \$ 899.3	938.1	760.1	786.0	827.7	924.5	1010.7	269.9	244.8	263.3	224.0	278.5	274.3
• EAMA	MIO \$ 313.5	268.6	299.1	326.9	364.4	397.2	411.2	113.2	103.6	106.2	89.7	111.7	112.4
• DOM	MIO \$ 31.2	43.6	60.2	84.0	91.7	98.4	111.7	30.4	26.9	30.3	23.7	30.6	30.0
• TOM	MIO \$ 23.6	30.2	31.0	54.7	60.8	63.3	79.0	19.3	17.6	18.5	18.2	24.7	21.7
• ALGERIE	MIO \$ 387.2	422.7	221.5	188.6	178.9	213.8	254.5	67.3	60.0	68.5	57.9	68.0	65.6
• MAROC, TUNISIE	MIO \$ 133.7	163.7	148.3	132.3	131.3	131.5	154.3	39.7	36.6	39.8	34.5	43.4	44.4
• AUT AFRIQUE	MIO \$ 184.6	266.9	286.1	329.9	365.8	359.1	383.8	108.1	92.4	94.1	93.4	103.9	97.7
• AMERIQUE C SUD	MIO \$ 602.4	554.9	412.2	516.6	535.7	530.5	592.2	156.6	137.8	142.1	145.3	167.0	155.7
• ASIE OCCIDENT	MIO \$ 318.3	369.6	333.3	475.7	494.4	588.1	567.3	163.9	140.9	137.8	134.4	154.1	148.3
• AUT CLASSE 2	MIO \$ 374.6	385.1	292.3	377.7	410.3	411.2	434.4	108.2	104.6	101.7	101.8	126.3	110.4
CLASSE 3	MIO \$ 498.7	637.6	342.1	591.9	827.5	910.0	983.2	282.0	233.5	253.0	229.6	267.0	274.7
• EUROPE ORIENT	MIO \$ 306.7	487.4	327.1	472.7	624.0	747.0	845.0	231.5	212.7	212.7	206.9	233.5	246.5
• AUT CLASSE 3	MIO \$ 192.0	150.2	15.0	119.2	203.6	163.0	138.2	50.4	41.5	40.4	22.8	33.5	28.1
DIVERS NON CL.	MIO \$ 10.1	10.8	9.6	13.6	13.1	10.2	11.4	3.7	2.5	3.3	2.7	2.9	3.1

A partir de 1958 : AELE incl. Islande, AUT EUR OCCID excl. Islande, AOM incl. Maroc et Tunisie, AUT AFRIQUE incl. Libye et Égypte.

DER HANDEL DER EWG
NACH WARENKLASSEN UND ZONEN

Handel nach Warenklassen
und wichtigen Partnern

Werte : 1000 \$
Indices : Vergleichszeitraum des Vorjahres = 100

TAB. 9

import

JAN.-MÄRZ 1970		JAN.-MARS 1970		EWG - CEE		France		Belg. - Lux.		Nederland		Deutschland (BR)		Italia	
Code	Ursprung - Origine	1 000 \$	Indices	1 000 \$	Indices	1 000 \$	Indices	1 000 \$	Indices	1 000 \$	Indices	1 000 \$	Indices	1 000 \$	Indices
HANDEL INSGESAMT															
.0	MONDE	20701.594	118	4518.288	109	2695.092	117	3047.152	121	7000.845	123	3440.217	119		
.01	INTRA-CEE	10030.716	118	2198.571	105	1608.238	120	1716.511	117	3123.509	126	1383.887	125		
.02	EXTRA-CEE	10670.878	118	2319.717	112	1086.854	112	1330.641	127	3877.336	121	2056.330	115		
.1	CLASSE 1	6091.847	124	1186.830	120	637.950	116	783.408	130	2412.913	127	1070.746	122		
.11	AELE	2467.321	111	465.253	109	267.676	94	334.391	115	1037.178	117	362.823	110		
.12	AUT. EUR. OCCIO.	711.575	120	136.714	116	54.600	113	60.144	119	294.388	118	165.729	130		
.15	AMERIQUE DU NORD	236.763	141	455.193	139	246.963	160	338.486	154	842.040	144	425.081	122		
.19	AUT. CLASSE 1	605.188	126	129.670	110	68.711	109	50.387	127	239.307	128	117.113	163		
.2	CLASSE 2	3859.043	110	1014.616	108	405.248	107	494.286	126	1175.040	109	769.853	106		
.20	.ADAM	922.599	113	161.801	104	161.801	135	47.044	102	154.678	118	95.687	129		
.21	.ALGERIE	494.667	124	175.957	119	147.907	109	36.241	105	77.881	113	55.291	132		
.22	.DOM	40.988	127	37.177	119	17.070	218	18.84	NS	7.265	200	3.291	386		
.23	.TOM	44.945	144	21.045	93	1.134	211	5.812	93	10.864	149	6.090	540		
.24	.ALGERIE	227.337	113	169.730	114	5.367	77	4.466	31	41.863	122	9.331	106		
.25	.MAROC TUNISIE	115.262	98	59.480	88	7.223	130	4.461	108	23.704	123	20.394	100		
.26	AUT. AFRIQUE	874.057	118	163.988	123	49.937	101	128.437	153	336.883	125	194.754	120		
.27	AMERIQUE C. SUD	793.740	107	123.985	110	77.835	112	95.907	109	317.633	106	179.400	104		
.28	ASIE OCCIDENTALE	869.405	103	199.871	108	81.349	87	165.020	146	178.861	99	244.304	89		
.29	AUT. CLASSE 2	399.242	107	64.383	106	34.268	75	57.878	94	187.005	117	55.708	120		
.3	CLASSE 3	709.965	116	117.772	88	43.072	117	52.846	99	283.002	134	213.273	122		
.31	EUROPE ORIENTALE	635.393	116	101.796	87	39.203	117	45.124	95	254.976	133	194.294	125		
.32	AUT. CLASSE 3	74.572	119	15.976	93	3.869	122	7.722	122	28.026	136	18.979	122		
.9	DIVERS NON CL.	10.031	65	497	17	575	38	113	21	6.381	116	2.465	50		
001	FRANCE	2074.475	119	510.198	105	475.253	120	475.253	120	231.203	111	438.543	119		
002	BELGIQUE-LUXBG.	1838.996	118	274.103	99	407.016	118	525.775	112	676.104	133	126.919	127		
003	PAYS-BAS	1677.645	123	986.696	111	617.984	124	822.576	125	850.684	134	145.842	131		
004	ALLEMAGNE RF	3099.839	109	427.574	97	107.985	106	136.957	106	667.245	120	672.583	127		
005	ITALIE	1339.761	109	210.780	115	205	88	177.380	121	267.273	120	134.370	112		
022	ROYAUME-UNI	948.052	111	10.832	120	14.180	95	4.848	150	8.816	127	2.902	431		
026	IRLANDE (EIRE)	38.109	122	16.173	100	48.708	97	17.959	113	13.798	143	13.090	107		
028	NORVEGE	419.565	108	85.175	107	48.708	97	52.367	81	178.335	103	48.210	111		
030	SUEDE	131.589	105	25.353	126	11.259	110	19.670	102	58.166	93	17.141	127		
032	FINLANDE	177.178	107	19.041	88	9.235	100	19.923	116	103.172	113	25.807	95		
034	DANEMARK	445.985	112	107.404	110	29.986	103	37.752	114	195.281	114	75.562	113		
036	SUISSE	248.308	115	12.142	134	5.282	129	17.950	83	156.793	125	58.026	114		
038	AUT. AFRIQUE	46.495	107	7.287	97	7.280	101	6.247	102	16.356	104	6.780	116		
040	PORTUGAL	228.381	122	62.934	105	18.079	125	19.336	129	90.946	123	37.086	153		
042	ESPAGNE	165.308	130	13.012	144	3.023	106	6.327	173	69.248	136	73.698	121		
048	YUGOSLAVIE	77.504	117	12.160	113	5.999	113	4.211	84	36.839	115	18.295	139		
050	GREECE	34.246	147	4.192	92	14.448	121	5.279	128	29.302	132	6.780	117		
052	TURQUIE	237.152	114	9.953	72	8.771	118	11.066	121	92.901	129	47.749	117		
056	U.R.S.S.	35.807	87	13.534	82	4.922	95	9.430	74	35.058	126	7.653	110		
058	ZONE MARK EST	83.039	103	8.093	95	5.590	123	4.922	121	35.058	126	23.442	90		
060	POLOGNE	85.681	121	6.973	93	5.590	123	7.640	106	45.658	139	18.700	108		
062	TSCHECOSLOVAQUIE	64.443	147	6.443	93	6.443	93	4.636	111	23.883	124	27.217	195		
064	HONGRIE	82.986	119	10.197	63	1.708	163	3.196	193	34.909	133	32.876	132		
066	ROUMANIE	43.885	130	5.723	166	1.987	190	3.073	333	18.261	141	14.841	96		
068	BULGARIE	92.421	100	49.098	88	6.200	113	4.392	109	19.637	126	13.184	111		
204	.ALGERIE	227.327	113	169.930	114	6.367	77	4.392	109	19.637	126	13.184	111		
212	.TUNISIE	22.841	91	10.472	84	1.023	NS	69	70	4.067	113	7.210	80		
216	LIBYE	464.388	125	84.562	132	28.567	126	71.220	229	171.792	105	108.247	121		
220	EGYPTE	35.138	93	4.799	61	2.263	106	2.853	57	13.239	109	11.984	114		
224	SOUUDAN	29.510	125	3.444	124	1.101	84	804	129	15.532	139	8.624	102		
228	MAURITANIE	15.309	85	6.174	76	1.702	47	5	7	12.333	139	8.624	102		
248	.SENEGAL	20.046	75	16.635	70	3.10	120	1.333	105	7.747	36	7.021	100		
268	LIBERIA	43.507	107	5.620	152	4.975	70	3.090	90	21.831	113	7.991	114		
272	COTE-D'IVOIRE	104.674	108	50.420	99	2.912	100	3.090	99	25.965	106	19.433	155		
276	GHANA	27.067	97	23.067	28	2.912	129	3.388	69	12.473	108	4.103	106		
280	TOGO	35.010	109	5.084	67	3.398	67	3.1	93	4.477	132	16.1	161		
288	NIGERIA	35.010	109	20.708	103	3.703	61	25.289	155	25.711	121	9.599	66		
302	.CAMEROUN	51.890	107	20.561	94	1.149	85	15.443	125	13.124	114	1.613	135		
314	GABON	23.090	78	18.228	82	3.78	49	6.765	36	3.550	86	22.170	94		
318	CONG. REP. DEM.	201.910	142	23.267	158	136.446	174	6.006	102	14.146	129	22.170	125		
330	ANGOLA	24.025	128	12.367	185	7.56	74	9.106	108	18.258	145	4.48	48		
370	MADAGASCAR	15.825	113	12.836	111	159	312	1.893	70	1.893	132	743	117		
372	REUNION	18.613	152	15.897	131	12	NS	4	NS	56	92	2.644	NS		
378	ZAMBIE	99.511	131	35.116	162	108	NS	1.737	74	31.212	89	31.341	185		
390	REP. AFRIQUE DU SUD	127.605	118	20.064	112	17.965	99	8.446	147	63.360	125	17.770	113		
400	ETATS-UNIS	2062.041	141	413.733	139	218.502	160	307.246	152	742.902	144	379.658	122		
404	CANADA	245.722	141	41.460	134	28.461	156	31.240	171	99.138	143	45.423	120		
412	MEXIQUE	35.123	65	4.809	52	1.554	95	2.385	56	13.700	58	12.675	81		
424	CUBA	15.895	102	5	55	1.86	40	1.81	136	14.317	102	1.15	156		
480	COLUMBIE	36.492	108	1.889	66	3.240	106	6.322	92	24.053	122	988	78		
484	VENEZUELA	68.973	116	9.131	105	11.445	126	9.196	118	24.980	157	14.221</			

export

TAB. 9

Commerce par classes de produits
et par principaux partenaires

Valeurs : 1000 \$

Indices : même période de l'année précédente = 100

JAN.-MÄRZ 1970		EWG - CEE		France		Belg. - Lux.		Nederland		Deutschland (BR)		Italia	
Code	Bestimmung - Destination	1 000 \$	Indices	1 000 \$	Indices	1 000 \$	Indices	1 000 \$	Indices	1 000 \$	Indices	1 000 \$	Indices
COMMERCE TOTAL													
0	MONDE	20455.251	118	4195.781	117	2738.072	117	2710.084	121	7828.847	122	2982.467	105
01	INTRA-CEE	10073.731	119	2056.726	121	1845.687	116	1709.053	128	3185.300	121	1276.965	103
02	EXTRA-CEE	10381.520	117	2139.055	114	892.385	118	1001.031	110	4643.547	123	1705.502	108
1	CLASSE 1	6799.174	120	1100.063	116	609.831	119	684.819	116	3344.551	127	1059.910	108
11	AELE	3468.685	118	569.635	118	304.647	116	414.005	112	1774.885	124	405.513	105
12	AUT. EUR. OCCID.	1125.460	121	209.479	113	87.941	136	89.655	120	516.553	131	221.836	105
13	AMERIQUE DU NORD	1830.448	121	76.353	125	19.479	101	38.598	108	123.362	123	89.128	104
19	AUT. CLASSE 1	974.581	130	92.785	140	37.727	111	53.188	113	305.315	133	85.566	131
2	CLASSE 2	2661.095	109	858.109	107	216.074	119	228.388	96	921.699	113	436.825	105
20	ADAM	760.529	109	507.213	109	55.550	122	42.545	89	88.822	109	66.399	116
21	SAHA	297.635	105	181.436	109	37.326	124	12.723	59	39.146	106	26.005	151
22	OM	82.190	114	73.109	112	3.009	131	2.469	119	3.179	147	2.385	127
23	DM	64.960	124	36.484	129	2.515	151	13.861	105	6.855	131	5.245	136
24	ALGERIE	192.313	116	136.497	114	8.817	130	5.418	145	21.290	108	20.291	123
25	MAROC TUNISIE	121.431	100	79.682	105	5.849	93	5.076	110	18.352	107	12.472	107
26	AUT. AFRIQUE	346.922	117	110.866	96	48.280	101	58.917	106	301.034	109	128.429	114
27	AMERIQUE C. SUD	629.326	113	110.866	96	48.280	101	58.917	106	301.034	109	128.429	114
28	ASIE OCCIDENTALE	450.847	109	88.253	106	44.615	126	43.003	100	190.398	117	84.578	93
29	AUT. CLASSE 2	459.468	108	75.619	99	48.150	124	49.325	110	128.083	111	68.291	98
3	CLASSE 3	829.165	118	180.783	134	50.686	121	54.684	92	361.528	120	181.484	111
31	EUROPE ORIENTALE	732.752	123	152.279	123	46.237	125	51.461	110	315.336	130	169.439	116
32	AUT. CLASSE 3	94.413	91	28.504	256	4.449	91	3.223	25	46.192	80	12.045	68
9	DIVERS NON CL.	92.087	112	102	85	15.812	102	33.131	119	15.769	109	27.273	111
001	FRANCE	2216.483	104			534.501	105	288.506	102	999.365	102	394.111	89
002	BELGIQUE-LUX8G.	1624.080	119	477.072	120	234.741	108	387.943	122	635.907	121	123.158	101
003	PAYS-BAS	1726.994	115	234.741	108	512.533	110	882.680	141	837.287	123	142.433	102
004	ALLEMAGNE RF	3053.393	126	881.227	120	672.223	129	149.924	143	982.680	141	617.263	114
005	ITALIE	1492.781	136	463.686	130	126.430	131	189.924	143	712.741	139		
022	ROYAUME-UNI	861.821	105	168.789	107	103.244	100	191.528	104	290.044	110	108.216	95
026	IRLANDE (EIRE)	52.743	104	11.282	116	5.333	103	8.834	109	23.157	108	4.349	94
028	NORVEGE	209.069	131	27.248	129	24.998	123	28.382	118	14.452	138	13.989	108
030	SUEDE	592.727	118	63.009	112	56.122	113	64.127	116	305.212	116	42.051	110
032	FINLANDE	158.315	144	20.996	140	11.641	150	15.508	124	97.890	155	12.280	110
034	DANEMARK	334.251	117	44.331	115	30.043	104	42.531	138	191.052	118	26.294	101
036	SUISSE	935.494	128	203.965	131	58.225	137	51.747	121	479.637	133	141.920	103
038	AUT. TICHE	448.012	124	28.643	113	15.039	127	23.074	108	32.868	127	48.128	109
040	PORTUGAL	129.326	113	110.866	96	48.280	101	58.917	106	301.034	109	128.429	114
042	ESPAGNE	374.345	118	108.302	109	35.447	139	29.675	120	143.254	124	57.667	110
048	YUGOSLAVIE	245.712	126	21.929	119	11.574	175	11.772	149	121.494	142	78.943	93
050	GRECE	168.189	109	28.615	106	13.620	117	15.726	101	76.110	119	34.118	104
052	TURQUIE	109.464	126	11.379	112	6.958	127	6.210	134	12.862	132	7.628	107
056	UR. S.	282.867	126	60.361	104	15.738	125	14.488	85	116.548	132	79.692	147
058	ZONE MARK EST	26.942	116	8.853	148	3.674	81	7.432	119	6.983	106	6.983	106
060	POLOGNE	100.621	115	27.045	172	5.568	83	8.159	113	42.031	125	17.818	75
062	TCHECOSLOVAQUIE	95.252	112	11.251	112	5.366	102	8.164	103	54.982	116	15.419	111
064	HONGRIE	9.357	153	4.937	188	1.239	106	9.710	24	9.710	104	1.532	64
066	ROUMANIE	104.450	118	20.443	105	4.328	224	5.705	87	51.755	136	17.919	87
068	BULGARIE	48.176	129	13.907	237	1.872	175	1.872	94	18.238	109	11.758	104
200	AFR. NORD ESPAGN.	25.792	105	5.398	116	2.409	119	4.782	88	7.802	107	5.401	107
204	MAROC	34.987	105	5.398	116	2.409	119	4.782	88	7.802	107	5.401	107
208	ALGERIE	192.313	116	136.497	114	8.817	130	5.418	145	21.290	108	20.291	123
212	TUNISIE	39.444	89	26.263	84	1.314	189	9.347	96	6.337	156	4.583	64
216	LIBYE	61.416	79	12.472	111	1.700	49	5.476	102	10.128	63	31.640	75
248	EGYPTE	69.619	160	19.925	105	1.604	192	4.116	177	26.354	248	11.620	164
248	SENEGAL	32.219	90	23.997	112	1.058	91	1.437	127	3.100	100	1.620	127
248	LIBERIA	16.533	118	3.546	260	1.048	131	1.075	28	7.792	172	3.472	90
272	COTE-D'IVOIRE	58.237	107	39.745	104	2.106	82	4.179	118	7.095	103	5.112	168
288	NIGERIA	44.838	118	4.779	119	3.055	118	7.916	76	20.101	134	8.987	146
302	CAMEROUN	36.016	104	27.060	109	1.598	108	1.598	108	3.581	139	2.452	107
302	GABON	12.943	125	1.239	106	1.048	131	1.075	28	7.792	172	3.472	90
322	CONGO, REP. DEM.	55.597	108	8.990	102	26.294	127	3.706	36	10.493	111	6.114	269
330	ANGOLA	18.418	111	4.739	153	2.203	95	1.259	134	8.169	107	2.048	77
346	KENYA	18.649	111	3.444	111	1.524	128	2.709	91	6.605	111	2.367	124
370	MADAGASCAR	26.152	86	18.830	81	1.317	128	7.132	77	3.605	111	4.301	118
372	REP. AFRIQUE DU SUD	22.902	120	2.299	104	1.317	128	7.132	77	3.605	111	2.367	124
390	REP. AFRIQUE DU SUD	219.002	129	42.173	154	10.171	112	16.505	103	114.686	129	35.467	123
400	ETATS-UNIS	1478.890	123	198.221	108	170.067	121	110.408	133	683.758	134	316.436	110
404	CANADA	151.558	104	29.343	101	9.449	78	17.587	126	64.040	104	30.559	112
412	MEXIQUE	89.992	98	23.003	80	8.286	134	5.669	84	9.582	101	9.452	103
420	HONDURAS BRIT	15.598	170	1.954	103	1.005	176	1.230	110	1.999	52	9.910	367
440	PANAMA	16.722	98	3.818	112	837	71	2.988	89	6.638	141	2.441	55
448	CUBA	31.760	112	10.989	169	7.645	370	2.473	248	5.782	169	9.871	134
458	GUADALOUPE	20.955	114	18.867	114	1.239	106	6.223	33	7.757	104	1.480	117
462	MARTINIQUE	26.603	114	21.983	114	556	92	868	126	868	99	648	154
480	COLUMBIE	25.820	122	4.467	299	2.017	130	3.390	120	12.332	91	3.614	207
484	VENEZUELA	66.137	101	9.618	108	5.397	113	5.340	87	28.143	92	17.639	116
504	PEROU	35.524	99	3.648	64	3.290	102	2.906	77	18.514	102	9.166	128
508	FRESIL	12.795	97	16.773	94	8.202	94	7.544	86	65.161	109	15.115	71
512	CHILI	45.012	109	7.157	89	8.441	78	2.					

DEK HANDEL DER EWG
NACH WARENKLASSEN UND ZONEN

Handel nach Warenklassen
und wichtigen Partnern

TAB. 9

import

Werte : 1000 \$

Indices : Vergleichszeitraum des Vorjahres = 100

JAN.-MÄRZ 1970		JAN.-MARS 1970		EWG - CEE		France		Belg. - Lux.		Nederland		Deutschland (BR)		Italia	
Code	Ursprung - Origine	1 000 \$	Indices	1 000 \$	Indices	1 000 \$	Indices	1 000 \$	Indices	1 000 \$	Indices	1 000 \$	Indices	1 000 \$	Indices
0, 1 : NÄHRUNGSMITTEL, GETRÄNKE UND TABAK															
0	MONDE	2980.368	111	588.043	107			309.569	115	373.259	108	1127.149	114	582.348	112
001	INTRA-CEE	1233.866	111	187.590	103			175.848	117	142.223	102	508.976	109	219.129	124
002	EXTRA-CEE	1746.502	112	400.453	109			133.721	112	230.936	112	618.173	118	363.219	105
1	CLASSE 1	733.899	123	125.243	116			72.027	139	97.893	144	275.299	130	163.437	104
11	ARLE	187.278	104	27.303	92			17.880	110	13.276	118	73.107	109	55.712	101
12	AUT.EUR.OCCIO.	215.744	116	41.901	101			17.807	113	16.367	112	88.605	121	55.566	121
15	AMERIQUE DU NORD	276.479	154	51.810	168			35.154	198	56.985	181	91.010	180	41.520	85
19	AUT.CLASSE 1	54.398	107	4.229	70			6.186	90	10.765	105	22.577	109	10.641	158
2	CLASSE 2	859.554	106	255.359	109			56.186	95	123.253	101	295.991	110	128.765	101
20	ADM.	309.529	113	196.299	109			6.664	104	23.537	104	56.504	119	26.125	148
21	EMA	154.772	112	72.805	104			4.473	104	20.943	110	40.569	122	15.982	138
22	DOM.	39.831	130	36.273	122			16	229		68	219	394	3.255	399
23	TOP.	2.305	59	48.635	146			219	211		506	44	688	282	192
24	GERIE	50.135	133	48.635	146			170	36		218	23	368	144	35
25	MAROC TUNISIE	62.486	98	37.976	84			1.786	117	2.202	115	14.060	134	6.462	139
26	AUT.AFRIQUE	77.154	90	4.491	50			4.691	95	22.717	101	7.032	97	8.223	75
27	AMERIQUE C. SUD	360.032	104	43.423	127			35.453	94	57.852	103	140.277	110	83.027	91
29	ASIE OCCIDENTALE	41.565	114	7.508	105			2.679	114	3.153	86	25.843	118	2.766	184
29	AUT.CLASSE 2	70.884	103	3.638	102			6.699	87	15.588	94	39.335	101	5.624	126
3	CLASSE 3	152.072	105	19.682	87			5.458	65	9.750	66	46.883	111	70.299	125
31	EUROPE ORIENTALE	140.479	106	17.031	90			5.058	64	7.830	59	41.016	109	69.544	128
32	AUT.CLASSE 3	11.593	93	2.651	74			403	87	1.920	122	5.867	122	755	38
9	DIVERS NON CL.	984	14	168	7			52	26	45	11			719	19
001	FRANCE	401.365	98					93.638	127	48.821	74	165.867	95	93.037	98
002	BELGIE-LUXBG.	175.351	109	62.962	109			42.691	113	42.691	108	50.537	112	9.161	102
003	PAYS-BAS	401.906	121	68.830	94			62.401	113	13.408	113	217.542	127	53.338	124
004	ALLEMAGNE RF	146.273	146	27.695	122			6.401	69	41.372	171			63.798	155
005	ITALIE	118.971	98	28.103	96					9.439	99	75.028	102		
022	ROYAUME-UNI	42.706	131	11.653	134			9.130	129	7.952	151	8.462	129	5.509	113
024	ISLANDE	3.550	149	64	60			30	NS	40	250	2.230	153	1.186	200
026	IRLANDE (EIRE)	6.124	139	1.947	81			810	116	999	94	907	460	1.461	NS
028	NORVEGE	13.563	113	2.301	79			1.540	81	805	116	4.670	128	4.247	147
030	SUEDAN	8.092	51	1.543	42			255	64	233	96	1.789	32	4.572	85
032	FINLANDE	4.074	151	731	120			731	120	183	183	1.846	110	1.846	110
034	DANEMARK	68.275	102	2.604	67			2.871	85	3.038	78	43.361	216	16.401	235
036	SUISSE	21.680	103	4.879	105			2.114	114	362	108	4.592	111	9.733	97
038	AUTRICHE	17.548	108	3.445	153			344	205	115	189	4.404	129	12.240	99
040	PORTUGAL	1.035	81	3.844	71			1.596	114	71	98	3.599	95	1.824	96
042	ESPAGNE	106.898	114	25.988	81			7.266	116	11.323	141	4.599	134	3.599	110
048	YOUgosLAVIE	44.302	114	3.772	138			4.434	127	434	173	7.437	138	32.151	107
050	GREECE	32.337	108	5.916	176			1.853	126	1.534	93	15.225	91	7.309	151
052	TURQUIE	26.015	125	4.366	222			1.409	96	2.541	56	4.013	110	3.686	195
054	U.R.S.S.	17.179	81	2.932	59			2.749	37	3.503	40	4.587	124	5.408	341
058	ZONE MARK EST	8.608	108	3.188	77			529	33	701	9			4.109	201
060	POLONNE	26.980	92	3.563	99			1.650	74	875	52	9.250	96	11.664	95
062	TCHECOSLOVAQUIE	14.350	96	1.014	115			1.055	98	312	65	7.499	145	4.470	61
064	HONGRIE	29.987	151	2.322	70			361	36	869	74	7.799	135	18.636	217
066	ROUMANIE	26.059	128	1.788	229			143	69	1.335	528	5.131	97	17.686	126
068	BULGARIE	16.825	93	2.111	143			371	234	255	160	6.714	84	7.174	87
200	AFR.NORD ESPAGN.	8.407	75	1.656	44			810	92	1.176	127	4.229	83	536	101
204	MAROC	55.159	101	32.525	85			2.165	118	2.165	118	13.644	133	5.062	161
208	ALGERIE	57.938	133	48.635	146			170	116	218	25	3.768	37	1.544	151
212	TUNISIE	7.327	80	5.465	71			73	460	79	44	416	161	1.820	33
220	EGYPTE	7.134	79	3.13	14			911	143	1.925	448	2.156	50	1.820	128
224	SOUDAN	4.831	73					276	41	312	155	4.243	74		
232	SENEGAL	5.964	107	5.363	79			78	53	200	94	371	14	2	50
242	GUINEE-IVOIRE	6.040	113	37.10	107			1.470	39	3.740	94	16.877	154	7.069	179
276	GHANA	10.351	82	1.60	158			1.47	37	2.786	70	6.035	184	1.223	75
280	TOGO	10.700	125	1.664	102			858	89	2.133	94	5.272	164	3.73	151
288	NIGERIA	9.047	74	2.2	51			357	NS	3.044	64	2.929	90	2.695	64
322	CAMEROUN	38.756	151	12.054	150			619	131	13.678	131	11.808	118	5.97	171
328	CONGO REP.DEM.	11.559	121	3.1	102			1.229	142			3.436	144	3.574	117
330	ANGOLA	10.179	101	1.60	81			510	153	5.868	91	3.584	120	5.7	60
334	ETHIOPIE	6.910	118	1.111	94			147	84	385	101	4.544	173	723	49
342	SUMALIA	3.208	89					10	11					3.198	98
346	KENYA	7.748	109	129	15			310	66	1.644	154	5.128	121	185	136
352	TANZANIE	7.748	109	142	86			53	83	53	83	1.85	85	79	86
366	MOZAMBIQUE	3.126	251	259	137			458	162	958	190	1.359	657	420	146
370	MADAGASCAR	10.934	100	9.501	97			26	144	70	71	917	140	92	117
372	REUNION	17.866	158	15.229	135			12	NS			13	433	2.612	NS
390	REP.AFRIQUE DU SUD	16.302	112	843	148			2.018	65	5.043	151	5.859	94	2.539	193
400	ETATS-UNIS	250.027	162	46.731	170			30.531	235	55.084	183	84.981	187	32.700	85
404	CANADA	26.452	105	5.079	154			4.623	98	1.901	139	6.029	118	8.820	82
412	MEXIQUE	5.078	50	556	47			669	69	282	14	3.487	58	104	170
416	GUATEMALA	7.938	98	120	128			318	94	750	105	3.967	93	1.53	161
424	HONDURAS	5.518	41	546	54			310	82	310	79	3.373	36	1.637	52
428	SALVADOR	15.701	102	26	17			183	39	1.092	130	14.286	103	1.14	150
432	NICARAGUA	3.532	117	234	183			568	86	677	100	1.866	130	187</	

export

TAB. 9

Commerce par classes de produits
et par principaux partenaires
Valeurs : 1000 \$
Indices : même période de l'année précédente = 100

JAN.-MARS 1970		EWG - CEE		France		Belg. - Lux.		Nederland		Deutschland (BR)		Italia	
Code	Bestimmung - Destination	1 000 \$	Indices	1 000 \$	Indices	1 000 \$	Indices	1 000 \$	Indices	1 000 \$	Indices	1 000 \$	Indices
0, 1 : PRODUITS ALIMENTAIRES, BOISSONS ET TABACS													
0	MONDE	1942.378	113	663.525	104	212.341	114	605.618	120	241.982	146	218.912	100
-01	INTRA-CEE	1213.797	109	386.280	94	173.062	111	415.666	124	133.255	139	105.534	93
-02	EXTRA-CEE	728.581	121	277.245	121	39.279	131	189.952	113	108.727	156	113.378	108
1	CLASSE 1	413.321	111	142.701	112	19.222	118	119.268	112	56.435	112	75.695	105
-11	ALE	253.826	106	91.875	119	12.489	116	60.313	100	35.756	106	53.393	95
-12	AUT. EUR. OCCID.	47.269	96	19.544	83	2.125	92	13.725	100	4.625	92	7.250	161
-19	AUT. AFRIQUE C. SUD	90.586	139	28.034	123	3.204	139	35.763	102	12.669	148	12.858	123
-19	AUT. CLASSE 1	21.640	108	9.249	91	1.404	152	9.467	118	3.426	84	2.094	164
2	CLASSE 2	232.309	119	104.585	109	16.557	125	58.433	105	29.254	181	22.480	159
-20	ADM	87.664	114	60.278	109	5.175	93	13.704	120	3.114	127	5.393	216
-21	ALBAMA	40.908	123	25.879	124	4.052	92	3.611	115	1.022	175	4.844	232
-22	DOM	16.717	111	14.835	108	1.170	175	1.614	131	0.42	175	1.76	117
-23	TOM	8.374	133	4.093	142	212	97	3.764	128	81	96	224	130
-24	ALGERIE	13.127	81	8.982	71	721	105	1.594	87	1.719	180	111	71
-25	MAROC TUNISIE	8.538	132	6.489	125	20	96	1.621	167	250	214	158	585
-26	AUT. AFRIQUE SUD	48.974	121	18.058	94	2.318	96	12.055	111	8.853	179	7.707	299
-27	AMERIQUE C. SUD	20.582	102	5.099	103	2.292	117	8.816	93	8.871	119	8.074	108
-28	ASIE OCCIDENTALE	24.530	101	4.771	126	2.149	165	11.297	98	2.380	92	3.933	77
-29	AUT. CLASSE 2	50.559	151	16.379	129	4.640	230	12.561	101	11.336	359	5.643	184
3	CLASSE 3	80.031	271	29.958	613	3.344	914	12.247	213	23.038	703	11.444	75
-31	EUROPE ORIENTALE	64.767	220	14.702	303	3.341	913	12.242	213	23.038	705	11.444	75
-32	AUT. CLASSE 3	15.264	NS	15.256	NS	3	NS	5	63				
9	DIVERS NON CL.	2.919	104	3	4	160	118					2.756	106
001	FRANCE	197.779	103	90.460	117	71.631	113	70.109	94	27.846	123	28.193	90
002	BELGIQUE-LUXBG.	171.986	114	44.593	92			61.631	112	13.481	116	6.414	91
003	PAYS-BAS	123.911	88	158.841	130	38.860	101	231.916	131	31.773	141	8.685	106
004	ALLEMAGNE RF	503.261	108	92.386	109	12.049	142	52.010	185	60.155	154	62.242	93
005	ITALIE	216.600	135										
022	ROYAUME-UNI	105.611	99	43.611	110	6.770	114	34.810	91	5.067	85	15.153	93
026	IRLANDE (EIRE)	5.846	91	3.674	83	51	47	1.864	113	2.122	95	1.35	105
028	NORVEGE	11.403	151	4.255	124	2.78	183	3.034	138	2.974	371	1.85	85
030	SUEDE	20.716	121	4.190	118	448	98	7.473	138	4.016	124	4.889	87
032	FINLANDE	5.052	92	1.753	98	211	111	1.301	111	781	112	1.006	88
034	DANEMARK	14.823	117	5.598	203	837	267	2.783	96	4.055	79	1.950	95
036	SUISSE	73.272	105	28.740	119	3.470	99	8.691	111	9.249	92	23.122	96
038	AUT. UE	13.218	104	1.342	111	107	110	9.207	110	9.807	121	7.747	90
040	PORTUGAL	5.762	148	3.857	111	344	465	7.794	129	5.118	108	349	332
042	ESPAGNE	13.177	74	9.369	77	752	90	1.677	61	511	35	868	144
046	MALTE	1.862	101	403	52	61	84	1.588	127	74	151	746	10
048	YUGOSLAVIE	4.981	101	591	293	50	49	1.457	148	1.029	213	1.854	222
050	GRECE	10.558	100	3.004	137	5.982	102	4.662	96	2.06	96	1.857	96
052	TURQUIE	4.768	139	99	4	912	100	5.761	396	1.692	96	2.254	65
056	U.R.S.S.	12.396	139	2.576	152	493	38	5.309	316	4.89	73	3.529	67
058	ZONE MARK EST	6.838	153	1.689	238	85	425	2.504	298			2.660	90
060	POLGNE	15.479	398	6.687	NS	130	194	1.248	92	6.241	NS	1.173	53
062	TCHECOSLOVAQUIE	10.435	390	1.481	108	647	NS	314	318	9.113	NS	1.157	53
064	HONGRIE	13.302	424	902	206	1.639	NS	1.756	512	6.508	NS	1.497	135
068	BULGARIE	1.613	76	1.221	161			331	208	10	I	51	67
200	AFR. NORD ESPAGN.	3.888	87	783	63	438	58	2.335	111	276	98	56	67
204	MAROC	4.108	124	2.432	128	142	112	1.419	170	186	503	40	211
208	ALGERIE	13.127	81	8.982	71	721	105	1.594	87	1.719	180	111	71
212	TUNISIE	4.438	140	4.053	138	1	100	202	151	64	80	118	85
216	LIBYE	8.421	99	1.769	71	143	124	1.696	94	1.565	89	3.248	141
220	EGYPTE	20.218	157	9.997	86	153	54	1.392	395	5.081	89	3.597	NS
224	SODAN	1.329	187	96	72	913	72	913	72	20	153	20	83
232	MALI	2.358	983	2.029	NS	162	623	97	746	64	NS	6	NS
248	SENEGAL	8.360	115	6.264	117	259	58	767	106	83	62	987	154
272	COTE-D'IVOIRE	7.251	148	4.169	128	171	41	1.264	131	50	77	1.597	887
276	GHANA	1.517	122	866	132	11	110	588	78	33	132	19	NS
288	NIGERIA	8.146	86	846	83	574	240	1.881	89	308	67	17	80
302	CAMEROUN	3.849	105	2.858	108	29	54	417	98	156	252	389	81
314	GABON	1.699	109	1.389	114	5	21	182	67	28	187	95	306
318	CONGO BRAZZA	1.714	112	1.234	109	125	160	201	78	35	81	119	517
318	CONGO, REP. DEM.	5.923	99	2.677	95	2.677	95	1.205	151	445	95	870	71
330	ANGOLA	1.104	83	1.104	83	200	120	200	124	223	138	5	11
370	MADAGASCAR	2.972	124	2.557	132	71	82	318	87	18	450	8	67
372	REUNION	4.799	129	4.104	120	59	369	586	239	14	233	36	200
390	REP. AFRIQUE DU SUD	3.299	105	2.21	176	378	106	1.471	86	458	126	371	103
400	ETATS-UNIS	81.946	141	22.828	122	3.079	140	33.562	149	11.657	175	11.360	135
404	CANADA	8.640	122	3.745	124	125	120	2.201	126	971	115	1.598	119
420	HONDURAS BRIT	1.757	82	435	78	76	85	755	84	454	84	37	86
448	CUBA	2.042	277	52	65	724	NS	1.440	215			159	NS
458	GUADELOUPE	5.015	101	4.528	100	28	165	445	103			12	240
462	MARTINIQUE	5.357	104	4.817	105	69	123	441	97	12	109	18	50
478	CURACAO	1.582	120	1.64	146	54	95	1.305	120	15	167	44	92
484	VENEZUELA	2.138	73	755	90	261	99	296	20	634	346	192	117
496	GUYANE FR.	1.546	121	1.386	119	14	175	142	148	4	200		
508	BRESIL	1.814	94	550	83	456	143	475	100	287	120	36	34
512	CHILI	1.371	110	759	554	163	25	256	124	188	78	5	100
604	LIBAN	3.508	75	1.152	82	327	168	1.059	65	403	80	567	61
608	SYRIE	2.046	119	621	228	18	118	615	189	49	967	763	75
616	JORDANIE	1.443	138	274	138	318	264	520	92	252	72	252	27
624	ISRAEL	2.561	85	578	290	229	91	1.067	77	255	150	232	27
632	ARABIE SAOUDITE	4.977	124	510	206	132	99	2.935	130	340	145	1.060	92
636	KOWEIT	1.768	95	44	97	360	837	934	60	202	120	228	134
648	MASC. OMAN, TR. OMAN	1.514	91	34	97	12	109	1.044	104	25	10	329	

DER HANDEL DER EWG
NACH WARENKLASSEN UND ZONEN

Handel nach Warenklassen
und wichtigen Partnern

Werte: 1000 \$
Indices: Vergleichszeitraum des Vorjahres = 100

TAB. 9

import

JAN.-MÄRZ 1970		EWG - CEE		France		Belg. - Lux.		Nederland		Deutschland (BR)		Italia	
Code	Ursprung - Origine	1 000 \$	Indices	1 000 \$	Indices	1 000 \$	Indices	1 000 \$	Indices	1 000 \$	Indices	1 000 \$	Indices
3 : MINERALISCHE BRENNSTOFFE													
.0	MONDE	2182.284	110	551.649	107	244.700	109	322.398	137	614.173	112	449.364	97
.01	INTRA-CEE	414.966	108	89.376	92	104.189	115	38.456	81	167.645	136	15.300	58
.02	EXTRA-CEE	1767.318	111	462.273	111	140.511	105	283.942	151	446.528	105	434.064	100
.1	CLASSE 1	139.029	124	29.662	151	19.812	264	18.920	89	41.586	104	29.049	122
.11	AEL	30.867	92	6.007	122	2.573	176	9.757	96	10.570	73	1.960	84
.12	AUT. EUR. OCCID.	17.236	92	6.833	126	1.717	198	972	51	5.114	57	2.600	173
.13	AMERIQUE DU NORD	84.946	143	16.569	181	15.398	298	7.250	80	22.138	138	23.551	118
.19	AUT. CLASSE 1	5.980	920	2.53	264	124	NS	901	NS	3.764	779	938	NS
.2	CLASSE 2	1512.115	111	407.696	113	115.437	95	262.900	159	367.742	106	358.340	97
.20	.ADM	179.278	109	121.703	104	5.760	87	2.176	114	41.939	127	7.659	109
.21	.EAMA	4.266	69	4.266	83								
.22	.DOM												
.23	.TOM	3.950	193	352	175	623	NS	2.050	132	662	427	263	196
.24	.ALGERIE	164.346	108	116.481	105	4.297	78	126	35	39.237	130	4.205	83
.25	.MAG. TUNISIE	6.675	132	604	109	840	NS			2.040	71	3.191	176
.26	AUT. AFRIQUE	520.900	126	94.638	127	30.327	115	92.292	200	192.157	106	111.486	123
.27	AMERIQUE C. SUD	59.048	108	8.782	105	9.843	109	8.997	110	19.739	150	11.687	73
.28	ASIE OCCIDENTALE	750.743	103	182.573	114	69.501	88	157.651	149	113.657	90	227.361	89
.29	AUT. CLASSE 2	2.187	72			6	NS	1.784	61	250	NS	147	191
.3	CLASSE 3	113.023	96	24.916	65	5.006	127	2.060	163	35.511	104	45.530	112
.31	EUROPE ORIENTALE	112.898	95	24.916	65	5.001	127	2.052	163	35.476	104	45.453	112
.32	AUT. CLASSE 3	125	260			5	NS	8	NS	35	700	77	179
.9	DIVERS NON CL.	3.153	84					253	20	63	47	1.689	104
001	FRANCE	31.160	95			7.114	125	2.851	97	18.735	92	2.460	68
002	BELGIQUE-LUXBG.	25.137	75	3.147	43	41.789	124	6.708	71	14.694	94	588	55
003	PAYS-BAS	168.976	152	13.665	71	47.982	90	50.701	114	112.761	199	691	110
004	ALLEMAGNE RF	56.987	91	24.582	148	4.585	69	22.532	88	6.365	66	11.561	55
005	ITALIE												
022	ROYAUME-UNI	26.280	90	3.424	131	2.227	188	9.274	102	9.527	68	1.828	84
024	IRLANDE (EIRE)	1.276	59					175	625				
028	NORVEGE	494	696					261	607				
030	SUEDE	550	178	144	NS	15	11	102	128	252	355	2	NS
032	FINLANDE	247	255	1	7	150	181			51	NS	45	NS
034	DANEMARK	363	200			46	418	94	20	222	131	1	46
036	SUISSE	2.499	96	2.160	95	24	29	8	114	275	151	4	200
038	AUTRICHE	93	126							86	139	58	NS
040	PORTUGAL	590	107			279	872	253	49			58	NS
042	ESPAGNE	13.891	92	6.818	126	962	123	797	55	4.341	61	973	366
046	MALTE	6	NS									6	NS
048	YUGOSLAVIE	1.888	61			1	NS			559	29	1.324	110
050	GRECE	258	58							4	NS	252	663
052	TURQUIE	760	NS			603	NS			157	NS		
054	EUROPE NDA	14	350	14	350								
056	ZON. S. MARK EST	84.166	106	19.270	75	2.693	133	168	147	24.141	110	37.894	118
058	ZON. S. MARK WEST	144	100	144	100	83	91	58	53			193	94
060	POLOGNE	16.534	106	3.370	118	1.326	143	1.417	155	4.597	119	5.824	83
062	TSCHECOSLOVAQUIE	2.817	90	32	89	99	NS	408	340	2.245	80	33	24
064	HONGRIE	344	41									92	123
066	ROMANIE	7.679	207	2.100	21			1	NS	252	33	328	177
070	ALBANIE	89	207							4.241	94	1.328	207
204	.MAROC	180	88	137	112							83	52
208	.ALGERIE	164.346	108	116.481	105	4.297	78	126	35	39.237	130	4.205	83
212	.TUNISIE	6.495	134	467	108	843	NS			2.040	76	3.148	182
216	LIBYE	463.199	125	84.948	132	28.556	126	71.169	230	171.622	105	107.304	121
220	EGYPTE	8.540	116							4.358	199	4.182	235
288	NIGERIA	45.965	137	10.090	94	1.771	39	17.927	216	16.177	161		
314	.GABON	4.266	77	4.266	83					3.196	174		
330	ANGOLA	3.196	174	253	264	124	NS	143	461	2.993	756	356	NS
390	REP. AFRIQUE DU SUD	3.869	692										
400	ETATS-UNIS	84.943	143	16.567	181	15.398	298	7.289	80	22.138	138	23.551	118
404	CANADA	3	38	2	100			1	100				
412	MEXIQUE	13	72							13	163		
440	PANAMA					1	NS					1	100
456	REP. DOMINICAINE	11	NS									11	NS
472	TRINIDAD, TOBAGO	2.173	111			60	13			1.317	174	796	140
474	.ARUBA	1.422	549	136	NS	623	NS			662	649		
478	.CURACAO	2.528	142	8.782	106	9.782	114	2.043	146	8.997	118	263	212
484	VENEZUELA	56.623	111							18.183	164	10.879	70
528	ARGENTINE	226	NS							226	NS		
604	LIBAN	14.129	138			749	NS	13.349	141			31	4
608	SYRIE	8.060	69					8.060	91				
612	IRAK	161.196	96	62.970	94	3.147	28	5.061	276	15.164	209	74.854	92
616	IRAN	114.874	102	20.355	102	24.313	71	22.962	144	32.492	102	14.752	137
624	ISRAEL	2.527	47			276	127			2.016	39	3.234	NS
632	ARABIE SEODITE	159.377	85	28.690	132	6.785	32	36.742	128	26.634	51	60.526	97
636	KOHEIT	178.282	108	31.522	121	23.156	260	51.328	159	9.301	115	62.975	71
640	BAHREIN	3.199	51					3.199	74				
644	KATAR	36.233	162	9.945	173	5.569	382	4.923	128	1.807	67	13.989	162
648	MASC. OMAN, TR. OMAN	70.631	182	29.090	147	3.764	383	11.534	NS	26.243	149		
652	YEMEN	23	NS										
656	YEMEN DU SUD	2.012	NS			1.519	NS			493	NS		
664	UNION INDIENNE	260	NS			5	NS					241	NS
676	UNION BIRMANE	68	309					12	NS			2	NS
700	INDONESIE	1.856	157					1.769	158			7	NS
720	CHINE, REP. POP.	125	260									35	700
732	JAPON	207	NS									198	NS
740	HONG KONG	3	NS									9	NS
800	AUSTRALIE	1.904	NS					749	NS	573	659	582	NS

JAN.-MÄRZ 1970		JAN.-MARS 1970		EWG - CEE		France		Belg. - Lux.		Nederland		Deutschland (BR)		Italia	
Code	Bestimmung - Destination	1 000 \$	Indices	1 000 \$	Indices	1 000 \$	Indices	1 000 \$	Indices	1 000 \$	Indices	1 000 \$	Indices	1 000 \$	Indices
3 : PRODUITS ÉNERGÉTIQUES															
.0	MONDE	830.067	121	89.933	111	66.572	79	304.636	167	223.638	115	145.288	103		
.01	INTRA-CEE	464.961	128	39.640	104	25.583	69	192.168	194	157.240	117	50.330	89		
.02	EXTRA-CEE	365.106	114	50.293	117	40.989	87	112.468	134	66.398	110	94.958	112		
.1	CLASSE 1	242.037	115	39.638	113	23.658	76	71.649	142	48.551	113	58.541	117		
.11	AEL	183.109	112	34.891	120	20.448	73	58.472	140	48.981	114	27.317	98		
.12	AUT. EUR. OCCID.	23.400	95	4.206	85	1.366	72	4.345	102	4.827	93	8.656	103		
.13	AMÉRIQUE DU NORD	33.537	171	4.79	58	1.653	121	7.727	225	1.444	208	22.534	168		
.19	AUT. CLASSE 1	1.991	90	62	62	191	637	1.105	102	1.599	112	34	7		
.2	CLASSE 2	41.626	106	8.642	110	2.053	116	11.168	115	3.059	71	16.504	108		
.20	ADM	16.899	137	7.104	114	636	110	5.111	234	1.172	105	2.876	128		
.21	EAMA	4.802	106	2.228	115	515	115	501	56	520	145	1.038	114		
.22	DOM	1.134	118	129	126										
.23	TOM	3.748	347	75	7		2 100		2.928	NS	2 200	741	NS		
.24	ALGERIE	5.141	171	3.772	158		13 30		750	NS	325 74	281	192		
.25	MAROC TUNISIE	3.074	86	900	123		106 123		927 74		325 104	816	69		
.26	AFRIQUE C. SUD	15.145	92	520	58		681 153		3.237 68		609 82	10.048	150		
.27	AMÉRIQUE C. SUD	4.502	70	472	NS		383 78		907 12		484 31	3.556	84		
.28	ASIE OCCIDENTALE	5.246	107	231	41		211 118		1.359 94		301 94	3.144	130		
.29	AUT. CLASSE 2	1.534	101	315	189		142 197		504 81		493 81	80	151		
.3	CLASSE 3	5.395	158	2.010	526		702 NS		415 102		1.450 173	818	47		
.31	EUROPE ORIENTALE	5.334	158	2.009	526		702 NS		415 109		1.390 167	818	47		
.32	AUT. CLASSE 3	61	165	1	NS						60 667				
.9	DIVERS NON CL.	76.251	113					14.582	102	29.234	125	19.097	111		
001	FRANCE	97.626	120	7.944	135		3.685 56		16.498 124		63.282 129	14.161 112			
002	BELGIQUE-LUXBG.	127.037	128	5.224	73		6.973 59		47.055 153		55.861 124	16.177 91			
003	PAYS-BAS	44.842	83	2.419	114		14.265 82		127.199 236		24.286 101	8.359 77			
004	ALLEMAGNE RF	177.516	184	2.053	58		660 59		1.416 166		13.811 87	11.633 76			
005	ITALIE	17.940	84												
022	ROYAUME-UNI	74.757	101	16.139	110		9.138 67		35.301 138		6.514 117	7.665 54			
026	IRLANDE (ETRE)	962	59		NS		31 NS		369 49		553 64		1 NS		
028	NORVEGE	7.061	111	697	70		2.619 97		2.506 376		2.238 173		NS		
030	SUEDE	23.564	128	1.020	165		8.649 95		8.649 95		2.373 114	5.885	NS		
032	FINLANDE	1.453	170	110	478		178 283		668 344		406 71	91	NS		
034	DANEMARK	14.912	104	186	25		1.023 21		9.219 252		2.546 70	1.938	133		
036	SUISSE	40.803	127	15.632	154		1.148 81		1.065 124		15.110 138	7.848	88		
038	AUTRICHE	17.602	124	1.143	149		547 157		434 100		13.239 89	3.315	150		
040	PORTUGAL	4.379	112	1.143	149		702 117		1.290 59		2.707 123	1.174	83		
042	ESPAGNE	8.619	79	2.939	74		359 49		1.040 59						
044	GIBRALTAR	354	175				3 300		351 331						
046	MALTE	2.323	190	148	NS		12 3		478 245		11 367	1.683	164		
048	YOUgosLAVIE	4.768	156	498	100		123 97		917 104		732 57	1.633	140		
050	GRECE	2.356	153	196	150		185 126		145 103		134 105	1.699	171		
052	TURQUIE	2.459	99	245	99		3 100				126 NS	23	NS		
054	EUROPE NDA	155	NS												
056	U.R.S.S.	155	NS												
058	ZONE MARK EST	457	100	82	200		104 NS		12 86		126 NS	23	NS		
060	POLONIE	857	100				52 208		230 88		395 83	98	181		
062	TCHECOSLOVAQUIE	242	125				15 3		18 225		197 112	3	150		
064	HONGRIE	150	150				15 71		43 102		86 374	2	200		
066	ROUMANIE	1.687	119				23 66		452 NS		584 389	628	52		
068	BULGARIE	2.082	392	1.877	680		72 NS		105 198		2 50	26	13		
200	AFR. NORD ESPAGN.	2.160	71	47	14		200 134		868 48		43 105	1.002	147		
204	MAROC	2.167	95	763	155		105 122		717 82		52 72	530	69		
208	ALGERIE	5.141	171	3.772	158		13 30		750 NS		325 74	281	192		
212	TUNISIE	3.074	86	137	57		1 NS		210 54		273 114	286	68		
216	LIBYE	3.856	71	40	174		19 158		657 49		10 77	3.138	77		
220	EGYPTE	2.913	118	6	2		7 700		309 47		133 155	2.458	167		
224	SOUDAN	180	128						6 12		56 311	118	166		
228	MAURITANIE	318	128	299	427		5 NS				14 280				
240	NIJALIE	140	219								86 NS				
248	SENEGAL	1.599	84	626	86		41 108		199 24		17 340	716	248		
256	GUINEE PORTUGAISE	132	27						132 27						
260	GUINEE	347	451	272	368				75 NS						
268	LIBERIA	277	59				64 60				20 100	187	53		
272	COTE D'IVOIRE	282	59	308	85		15 167		7 350		9 45	43	37		
276	GHANA	239	51	7	700		28 233		16 59		83 23	105	142		
288	NIGERIA	3.383	132	70	99		33 330		643 624		71 89	2.566	112		
302	CAMEROUN	843	126	322	112		33 106		27 90		447 144	14	200		
314	GABON	161	158	95	134		50 294				2 NS				
322	CONGO, REP. DEM.	493	155	7	NS		330 112		145 NS		10 77				
330	ANGOLA	398	262	18	450		224 206		150 417		5 167				
334	ETHIOPIE	204	101	40	NS				21 42		24 96	1	NS		
342	SOMALIA	149	171						3 100						
346	KENYA	288	163	17	15		21 263		39 47		106 208	146	178		
352	TANZANIE	139	116				4 400		12 71		13 NS	105	64		
366	MOZAMBIQUE	324	790				19 380		280 NS		25 179	108	108		
370	MADAGASCAR	300	169	210	226		2 NS		487 55		401 112	80	94		
390	REP. AFRIQUE DU SUD	1.021	57	8	13		99 NS					26	6		
400	ETATS-UNIS	32.844	175	459	56		1.653 121		7.726 225		472 295	22.534	174		
404	CANADA	693	83	20	200				1 50		672 172				
474	ARUBA	2.401	NS						1.662 NS			739	NS		
478	CURACAO	1.254	127						1 NS						
484	COLOMBIE	121	318						1.253 NS						
484	VENEZUELA	123	44	2	67		1 NS		47 261		65 260	13	26		
504	PEROU	254	374	214	NS		NS		5 125		31 66	4	80		
508	BRESIL	800	43	233	NS		189 74		12 2		43 7	323	72		
528	ARGENTINE	887	88	1	NS		103 54		732 NS		50 18	1			
600	CHYPRE	1.697	84				2 67		370 55		8 57	1.317	132		
604	LIBAN	1.733	145	11	11		25 89		656 111		26 84	1.015	229		
608	SYRIE	414	NS	196	NS		4 100		113 NS		11 110	90	NS		
612	IRAK	291	37				7 350				7 23	276	36		
616	IRAN	166	57	5	5		5 33		43 145		109 92	13	108		
624	ISRAEL	239	124	13	68		7 70		50 185		66 94	103	154		
632	ARABIE SAOUDITE	382	234	1	NS		39								

DER HANDEL DER EWG
NACH WARENKLASSEN UND ZONEN

Handel nach Warenklassen
und wichtigen Partnern

Werte: 1000 \$
Indices: Vergleichszeitraum des Vorjahres = 100

TAB. 9

import

JAN.-MÄRZ 1970		EWG - CEE		France		Belg. - Lux.		Nederland		Deutschland (BR)		Italia	
Code	Ursprung - Origine	1 000 \$	Indices	1 000 \$	Indices	1 000 \$	Indices	1 000 \$	Indices	1 000 \$	Indices	1 000 \$	Indices
2, 4 : ROHSTOFFE													
.0	MONDE	2761.184	112	547.176	105	333.870	112	283.711	111	962.454	115	633.973	113
.01	INTRA-CEE	607.102	116	90.329	110	120.975	118	65.280	103	188.977	121	141.541	120
.02	EXTRA-CEE	2154.082	111	456.847	104	212.895	108	218.431	114	773.477	114	492.432	112
.1	CLASSE 1	1228.981	119	222.970	117	136.859	116	144.868	125	436.009	118	288.275	120
.11	AELE	344.959	100	57.819	114	40.377	85	35.439	102	142.802	100	68.522	98
.12	AUT. EUR. OCCID.	166.448	116	31.980	119	13.754	133	16.921	117	49.807	109	53.986	117
.15	AMERIQUE C. NORD	481.465	150	55.166	160	55.809	175	82.518	143	172.667	145	115.305	148
.19	AUT. CLASSE 1	236.109	105	78.005	99	26.919	94	9.990	117	70.733	112	50.462	109
.2	CLASSE 2	759.490	101	209.539	96	64.910	92	61.332	95	267.695	110	156.014	100
.20	ADM.	208.323	95	100.338	94	18.988	84	15.004	101	37.631	100	36.362	102
.21	EMA	154.093	96	73.907	90	73.907	90	12.515	104	30.786	96	23.216	122
.22	DOM.	2.275	72	1.149	52	1.149	52	9.972	99	15.025	262	8.721	388
.23	TOM	11.793	179	9.018	176	1.633	41	279	45	909	271	1.432	96
.24	ALGERIE	6.254	82	2.337	89	1.743	92	22	71	318	91	2.834	73
.25	MAROC, TUNISIE	35.908	90	14.933	90	4.336	111	2.183	103	5.599	116	8.857	70
.26	AUT. AFRIQUE	153.687	110	28.394	113	28.394	113	10.599	89	65.742	126	40.584	99
.27	AMERIQUE C. SUD	201.128	99	37.559	99	22.695	97	13.927	97	13.304	99	45.576	97
.28	ASIE OCCIDENTALE	27.892	108	4.571	102	1.121	85	1.524	92	13.304	144	7.379	100
.29	AUT. CLASSE 2	164.460	100	38.787	102	13.938	68	20.206	93	65.383	112	26.146	103
.3	CLASSE 3	165.487	104	24.247	83	11.122	141	12.231	105	69.773	107	48.114	108
.31	EUROPE ORIENTALE	139.699	101	18.944	81	10.196	149	9.309	99	55.580	102	36.820	104
.32	AUT. CLASSE 3	35.788	119	5.753	88	926	90	2.922	159	14.193	131	11.994	122
.9	DIVERS NON CL.	122	53	88	87	2	6	1	100			31	33
001	FRANCE	181.944	119					9.761	103	50.795	121	64.216	118
002	BELGIQUE-LUXBG.	99.025	108	29.288	112			23.574	94	33.113	111	13.050	127
003	PAYS-BAS	148.350	119	23.872	109	33.625	114			77.600	126	13.253	112
004	ALL EMAGNE RF	134.448	117	26.345	112	27.416	122	29.665	109			51.022	123
005	ITALIE	43.335	110	10.824	101	2.762	77	2.280	125	27.469	118		
022	ROYAUME-UNI	63.934	100	12.980	118	14.160	90	8.115	106	16.230	112	12.449	84
026	IRLANDE (EIRE)	14.137	140	4.888	136	3.224	137	2.555	196	2.946	109	5.524	359
028	NORVEGE	35.024	121	4.587	106	2.692	137	4.214	86	21.129	136	2.402	104
030	SUEDE	141.748	115	28.830	121	18.117	74	17.233	100	60.671	84	16.897	97
032	FINLANDE	50.080	106	12.838	126	4.453	118	4.257	92	15.025	106	8.292	96
034	DANEMARK	27.919	109	4.308	98	1.140	91	2.439	144	17.342	106	6.690	141
036	SUISSE	20.913	103	2.605	92	2.605	92	657	154	8.781	96	6.201	109
038	AUTRICHE	42.942	105	948	105	362	89	1.544	83	15.064	121	25.024	100
040	PORUGAL	61.747	111	3.559	99	1.242	197	6.042	102	10.827	118	15.329	174
042	ESPAGNE	35.305	146	4.453	118	2.426	280	2.700	108	10.827	118	15.329	174
048	YUGOSLAVIE	24.913	125	791	118	676	112	1.374	227	6.866	119	15.206	128
050	GREECE	9.503	80	2.512	79	1.571	110	451	140	4.211	92	2.172	59
052	TURQUIE	31.940	107	6.971	117	2.744	106	1.893	122	9.887	131	10.445	88
054	URUGUAY	61.244	91	10.244	91	6.151	197	3.822	88	24.878	76	15.504	110
060	PLOGNE	14.276	87	3.431	73	1.553	92	6.042	102	10.827	118	15.329	174
062	TSCHECOSLOVAQUIE	13.299	110	857	110	286	42	1.576	96	8.348	128	2.232	89
064	HONGRIE	8.520	141	882	144	578	121	220	104	4.260	171	2.580	115
066	ROUMANIE	19.505	121	1.322	67	352	184	427	334	8.300	125	9.104	137
068	BULGARIE	10.164	170	1.173	436	643	251	1.759	NS	3.551	551	3.047	64
204	.MAROC	30.632	97	11.638	90	4.224	109	2.158	102	4.778	105	7.834	96
208	.ALGERIE	6.254	82	2.337	89	743	92	22	71	318	91	2.834	73
212	.TUNISIE	14.076	99	3.295	91	1.13	386	425	833	3.821	290	1.023	23
220	.EGYPTE	14.748	69	4.014	79	4.014	79	425	53	3.505	280	5.492	81
224	.SOUDAN	24.487	139	3.441	126	823	129	463	111	11.338	205	8.846	102
228	.MAURITANIE	15.714	98	6.135	110	1.702	47	5.294	138	5.294	138	8.253	96
240	.NIGER	8.952	105	7.760	98	303	22	428	184	428	184	764	218
244	.SIERRA LEONE	6.162	136	4.932	204	276	145	361	397	256	67	312	136
248	.SENEGAL	4.678	93	10.455	907	442	323	1.468	79	1.468	79	1.016	98
252	.LIBERIA	40.745	114	5.601	152	3.133	99	2.259	85	21.774	113	7.978	114
268	.COTE-D'IVOIRE	37.509	100	12.792	99	1.472	99	1.920	100	9.093	93	12.232	143
272	.GHANA	6.740	95	6.446	85	1.13	36	1.920	100	2.574	106	2.698	127
280	.TOGO	6.740	86	3.405	65	523	46	596	90	1.772	60	6.827	241
288	.NIGERIA	28.521	94	10.512	119	1.561	103	4.073	136	5.548	84	6.827	67
302	.CAMEROUN	6.858	79	2.666	61	271	79	1.661	99	1.276	87	984	118
314	.CABON	16.790	82	12.743	82	314	118	130	28	3.433	87	170	94
318	.CABON BRAZZA	91.874	93	2.343	82	713	118	4.628	128	3.115	64	4.200	173
322	.CONGO, REP. DEM.	22.696	105	3.103	108	6.350	93	4.628	128	5.489	119	3.100	88
330	.ANGOLA	10.513	159	1.251	244	240	35	88	59	8.648	186	2.286	88
352	.TANZANIE	6.226	164	871	73	1.205	208	172	15	2.601	NS	1.377	155
366	.MOZAMBIQUE	5.385	211	2.797	131	217	127	397	93	1.195	236	2.979	317
370	.MADAGASCAR	3.324	172	2.599	220	131	409	41	33	746	115	307	132
390	.REP. AFRIQUE DU SUD	61.327	109	16.181	100	4.026	78	2.265	139	28.122	124	10.733	101
400	.ETATS-UNIS	353.435	156	35.959	179	40.221	174	67.194	144	119.619	154	90.442	152
404	.CANADA	128.030	136	19.207	133	15.588	176	15.324	138	53.048	127	24.863	137
412	.MEXIQUE	16.494	57	2.745	40	639	125	267	38	2.914	47	9.929	69
448	.CUBA	4.456	288	1.838	232	598	192	70	NS	3.70	NS	1.946	468
480	.COLOMBIE	2.911	56	2.22	29	17	34	645	61	1.752	67	75	115
484	.VENEZUELA	10.654	166	6	62	1.353	NS	3	300	6.228	152	3.064	140
504	.PEROU	21.231	98	4.352	82	2.459	81	1.837	80	8.105	116	3.737	124
508	.BRESIL	76.528	106	17.641	112	8.535	133	2.578	88	37.428	104	9.267	97
512	.CHILI	13.386	140	1.277	144	1.320	317	2.596	207	7.866	119	337	86
516	.BOLIVIE	6.529	128	1.511	7	3.337	384	161	393	2.980	86		
524	.URUGUAY	6.566	68	1.673	80	853	42	565	59	1.602	66	1.873	84
528	.ARGENTINE	34.385	117	5.588	105	3.207	128	2.501	169	9.844	109	13.245	119
600	.CHYPRE	5.530	119	559	78	158	56						

export

TAB. 9

Commerce par classes de produits
et par principaux partenaires

Valeurs : 1000 \$

Indices : même période de l'année précédente = 100

JAN.-MARS 1970		EWG - CEE		France		Belg. - Lux.		Nederland		Deutschland (BR)		Italia	
Code	Bestimmung - Destination	1 000 \$	Indices	1 000 \$	Indices	1 000 \$	Indices	1 000 \$	Indices	1 000 \$	Indices	1 000 \$	Indices
2, 4 : MATIÈRES PREMIÈRES													
.0	MONDE	908.157	115	260.118	122	129.154	101	224.915	120	214.748	114	79.222	104
.01	INTRA-CEE	598.471	118	191.012	129	94.013	105	150.659	123	126.250	114	36.537	110
.02	EXTRA-CEE	309.686	108	69.106	108	35.141	92	74.256	115	88.498	114	42.685	100
.1	CLASSE 1	225.700	106	44.601	99	26.251	93	56.220	110	67.400	117	31.228	100
.11	AELE	135.770	105	23.459	93	15.036	85	36.676	106	45.630	122	14.569	108
.12	AUT.-EUR.OCCID.	49.117	114	14.364	110	3.183	104	8.741	116	12.759	124	10.070	108
.15	AMERIQUE DU NORD	28.398	102	4.774	96	6.002	120	7.139	134	6.223	92	4.260	74
.19	AUT.CLASSE 1	12.415	94	2.004	107	2.030	84	3.664	108	2.788	83	1.929	89
.2	CLASSE 2	51.521	108	19.395	134	4.135	95	8.236	110	14.584	97	5.171	84
.20	.AUM.	19.207	123	13.251	133	1.643	135	1.377	109	1.668	73	1.268	140
.21	.EAMA	3.144	100	1.330	84	746	129	245	60	530	113	293	244
.23	.DOM	1.752	104	1.600	98	6	100	105	438	38	181	95	NS
.24	.SUEDE	4.71	67	291	164	6	100	149	30	19	119	6	NS
.24	.ALGERIE	8.079	184	6.426	200	290	111	609	352	176	35	578	229
.25	.MAROC TUNISIE	5.761	101	3.604	107	592	162	269	179	905	71	391	74
.26	AUT.AFRIQUE	5.209	95	1.634	108	305	87	857	154	1.632	85	781	67
.27	AMERIQUE C. SUD	9.194	111	1.695	121	473	119	2.447	114	3.666	102	1.213	126
.28	ASIE OCCIDENTALE	11.370	98	1.836	156	1.004	83	3.078	98	4.125	98	1.341	71
.29	AUT.CLASSE 2	6.541	99	979	263	710	62	778	116	3.513	112	561	44
.3	CLASSE 3	32.173	122	5.106	110	4.757	86	9.795	162	6.514	133	6.001	116
.31	EUROPE ORIENTALE	29.782	129	4.704	102	3.851	120	9.778	162	5.541	127	5.908	146
.32	AUT.CLASSE 3	2.391	99	402	NS	906	88	17	142	973	181	93	8
.9	DIVERS NON CL.	289	165		7 NS							282	163
001	FRANCE	89.372	108			28.340	108			25.100	105	8.316	96
002	BELGIQUE-LUXBG.	116.504	118	58.429	123			27.616	117	26.686	117	2.548	79
003	PAYS-BAS	64.372	107	10.739	111	23.405	111	30.841	116	26.861	98	3.387	171
004	ALLEMAGNE RF	185.521	120	49.530	123	33.982	103	79.723	129			22.286	114
005	ITALIE	142.702	129	72.314	141	8.286	90	12.479	112	49.623	129		
022	ROYAUME-UNI	45.570	93	11.424	76	8.612	73	16.765	106	5.440	115	3.329	99
024	ISLANDE	223	206	96	565	31	NS	52	121	43	116	1	11
026	IRLANDE (EIRE)	1.535	119	257	202	153	91	635	173	375	71	115	111
028	NORVEGE	4.718	119	390	84	452	107	1.519	112	1.447	137	910	139
030	SUEDE	17.139	167	1.378	67	1.328	199	7.690	143	4.526	143	2.447	109
032	FINLANDE	4.398	109	368	150	590	120	1.669	98	5.771	123	4.000	74
034	DANEMARK	9.280	132	700	81	415	145	1.680	133	3.772	138	713	152
036	SUISSE	30.479	119	7.107	110	2.978	133	4.851	115	11.413	122	4.130	122
038	AUTRICHE	23.481	111	1.393	110	907	69	3.481	93	14.692	122	3.008	107
040	PORTUGAL	4.880	108	1.171	110	313	134	248	119	4.297	126	1.461	57
042	ESPAGNE	23.650	111	10.327	108	1.429	106	3.528	114	3.558	112	3.808	122
046	MALTE	211	57	35	38	7	35	16	73	5	250	148	63
048	YUGOSLAVIE	11.217	140	1.313	161	486	77	1.928	229	3.347	124	4.143	137
050	GREECE	4.774	103	1.880	106	440	141	712	57	1.181	161	561	102
052	TURQUIE	3.300	91	1.57	42	78	79	1.042	119	1.821	99	995	53
056	U.-R.-S.S.	2.023	117	462	96	359	47	114	308	377	352	711	211
058	ZONE MARI EST	4.068	103	1.060	83	461	54	2.218	132			329	227
060	Pologne	5.487	118	619	94	1.007	109	1.963	108	995	123	903	205
062	TCHÉCOSLOVAQUIE	6.717	111	584	49	794	66	2.455	206	2.010	113	874	123
064	HONGRIE	6.411	157	1.377	235	637	95	1.363	234	1.363	701	704	95
066	ROUMANIE	4.162	155	795	153	520	195	1.215	200	582	108	1.050	140
068	BULGARIE	1.875	135	20	250	20	562	318	279	204	50	1.260	148
070	ALBANIE	289	452	27	NS			178	NS	10	NS	74	116
200	AFR.NORD ESPAGN.	1.009	91	382	158	4	2	267	234	277	59	79	110
204	.MAROC	4.454	96	2.787	104	529	156	81	96	788	74	269	61
208	.ALGERIE	8.079	184	6.426	200	290	111	609	352	176	35	578	229
212	.TUNISIE	1.307	123	817	120	63	252	188	285	117	57	122	137
216	EGYPTE	277	70	169	78	7	NS	46	177	221	49	457	59
220	LIBYIE	1.123	102	340	103	12	600	20	182	158	188	61	47
248	.SENEGAL	535	124	232	192	116	352	84	187	27	71	5	167
268	LIBERIA	232	192	160	71	25	357	37	51	26	40	48	343
272	.COTE-D'IVOIRE	296	124	251	94	42	64	72	42	140	510	19	33
302	GHANA	387	63	48	137	452	205	23	33	114	543	61	120
322	.CAMEROUN	698	176	317	71	8	200	17	142	222	61	70	106
334	.CONGO, REP. DEM.	317	71	29	71	75	536	142	192	99	42	12	46
346	KENYA	357	138	6	NS	2	2	43	860	137	128	12	46
366	INDONÉSIE	272	174	163	90	1	NS	3	NS	9	129	124	NS
370	.MADAGASCAR	404	131	637	192	182	102	712	105	1.101	60	351	69
372	.REUNION	650	192	407	157								
390	REP.AFRIQUE DU SUD	2.753	80										
400	ETATS-UNIS	25.700	102	4.344	103	5.546	120	6.189	137	5.802	90	3.819	69
404	CANADA	2.698	106	430	55	456	131	950	115	421	117	441	185
412	MEXIQUE	683	120	97	97	63	167	142	165	218	120	163	101
448	CUBA	217	388	139	499	2	62	3	33	71	NS	4	31
458	.GUADELOUPE	452	68	416	64	6	150	29	400	6	236		
462	MARTINIQUE	580	93	484	82	6	394	67	394	23	256		
480	COLOMBIE	304	114	18	225	40	121	70	304	163	100	13	33
484	VENEZUELA	1.803	119	244	92	58	118	764	123	572	127	165	134
500	EQUATEUR	260	72	4	133	8	50	22	440	186	65	40	73
504	PEROU	4.777	102	22	56	18	180	89	82	483	83	166	729
508	BRESIL	1.599	100	748	141	71	50	159	179	527	87	96	60
512	CHILI	463	97	13	65	96	83	350	83	350	116	6	11
524	URUGUAY	578	90	17	74	53	123	448	79	448	79	60	667
528	ARGENTINE	1.710	143	309	134	185	145	409	126	417	164	390	149
604	LIBAN	2.036	95	631	164	155	61	428	105	437	76	385	74
608	SYRIE	945	95	158	122	138	73	172	59	418	121	59	134
612	IRAK	1.107	224	226	260	88	251	213	333	554	221	26	46
616	IRAN	2.585	177	322	155	43	139	140	104	1.725	129	355	71
624	ISRAEL	3.835	187	403	137	518	88	1.378	189	845	68	193	64
632	ARABIE SAOUDITE	449	96	19	57	11	97	1.240	156	85	66	32	82
660	PAKISTAN												

DER HANDEL DER EWG
NACH WARENKLASSEN UND ZONEN

Handel nach Warenklassen
und wichtigen Partnern

TAB. 9

import

Werte: 1000 \$
Indices: Vergleichszeitraum des Vorjahres = 100

JAN.-MÄRZ 1970		EWG - CEE		France		Belg. - Lux.		Nederland		Deutschland (BR)		Italia	
Code	Ursprung + Origine	1 000 \$	Indices	1 000 \$	Indices	1 000 \$	Indices	1 000 \$	Indices	1 000 \$	Indices	1 000 \$	Indices
5 : CHEMISCHE ERZEUGNISSE													
.0	MONDE	1574.322	124	373.695	113	206.202	118	255.134	121	455.866	138	283.425	129
.01	INTRA-CEE	949.373	117	230.292	108	144.179	110	156.846	115	235.487	127	182.569	127
.02	EXTRA-CEE	624.949	137	143.403	122	62.023	144	98.288	133	220.379	151	100.856	132
.1	CLASSE 1	546.795	136	127.785	120	53.874	134	82.909	136	194.091	153	88.136	133
.11	AELE	236.020	117	61.207	106	23.220	123	34.851	119	77.192	129	39.550	110
.12	AUT.EUR.OCCID.	24.129	123	5.472	95	1.077	68	2.318	124	7.653	131	7.579	171
.15	AMERIQUE DU NORD	256.700	158	55.556	145	28.350	152	41.986	151	95.172	176	35.636	152
.19	AUT.CLASSE 1	29.946	174	5.550	136	1.197	110	3.754	167	14.074	193	5.371	212
.2	CLASSE 2	40.446	146	9.683	142	2.573	347	12.190	130	11.024	145	4.976	150
.20	ADAM	8.747	142	2.941	126	312	NS	2.805	99	2.048	376	641	152
.21	EAMA	2.712	230	784	122	266	NS	165	170	1.469	514	28	18
.22	ADOK	680	73	352	75					274	47	3	33
.23	TOM	3.268	102	352	108			2.633	97	274	204	3	33
.24	ALGERIE	594	491	567	886	15	71			7	17	8	67
.25	MAROC, TUNISIE	1.493	204	581	133	30	NS	7	47	278	567	597	256
.26	AUT.AFRIQUE	2.462	99	360	119	131	46	168	57	1.788	114	15	34
.27	AMERIQUE C. SUD	22.655	154	4.419	154	1.475	NS	8.667	158	4.862	174	3.452	175
.28	ASIE OCCIDENTALE	3.760	158	1.169	159	502	210	335	98	318	199	42	125
.29	AUT.CLASSE 2	3.822	144	1.199	135	63	663	245	60	2.008	164	317	237
.3	CLASSE 3	37.512	133	5.867	118	5.458	261	3.192	94	15.264	135	7.731	121
.31	EUROPE ORIENTALE	32.414	133	4.411	112	5.328	274	2.344	91	13.542	134	6.412	118
.32	AUT.CLASSE 3	5.098	135	1.456	140	130	89	478	116	1.715	140	1.319	138
.9	DIVERS NON CL.	198	582	66	314	119	NS					13	100
001	FRANCE	183.012	114	48.350	105	39.473	99	25.578	118	72.220	121	45.741	117
002	BELGIQUE-LUXBG.	153.244	119	45.834	104	41.041	120	43.960	116	49.144	139	17.790	124
003	PAYS-BAS	199.900	120	107.356	112	56.076	109	77.967	114	85.945	128	27.080	125
004	ALLEMAGNE RF	339.357	117	73.860	112	28.752	103	9.341	106			97.958	134
005	ITALIE	73.860	112							28.178	121		
022	ROYAUME-UNI	102.708	121	25.019	111	15.426	130	23.491	123	22.169	127	16.603	120
024	ISLANDE	85	77			3	NS	7	117	75	115		
026	IRLANDE (EIRE)	3.134	105	1.275	97	193	74	424	129	957	93	285	679
028	NORVEGE	5.017	114	1.802	103	266	130	635	127	2.962	120	546	131
030	SUEDE	11.811	132	1.812	103	111	111	1.378	95	6.469	168	1.205	110
032	FINLANDE	1.233	91	383	169	36	90	135	33	496	104	183	93
034	DANEMARK	11.874	89	2.544	75	506	98	1.866	103	4.556	136	4.052	57
036	SUISSE	93.633	114	29.480	105	6.005	113	6.459	117	34.784	123	16.095	112
038	AUT.ETHE	6.577	139	1.223	152	325	124	328	137	4.158	131	1.443	167
040	PORTUGAL	4.537	137	1.223	152	360	92	687	14	2.021	144	823	105
042	ESPAGNE	10.044	119	2.442	112	516	61	1.158	130	3.121	97	2.607	269
048	YOUGOSLAVIE	5.028	133	960	62	18	57	323	256	1.865	279	1.822	135
050	GRECE	4.061	162	295	76	80	195	210	447	962	428	2.514	140
052	TURQUIE	1.608	111	104	80	136	34	64	94	962	101	1.677	204
056	U.R.-S.-S.	9.389	171	1.201	146	1.939	341	680	138	4.504	183	1.065	92
058	ZONE MARK EST	5.380	135	730	160	2.709	263	1.084	74			857	82
060	POLGNE	4.011	103	105	117	126	114	277	102	2.398	106	760	89
062	TCHOSLOVAQUIE	6.421	122	654	87	108	100	145	64	3.706	138	1.808	124
064	HONGRIE	2.286	136	248	110	158	116	174	204	1.344	125	622	151
066	ROUMANIE	3.374	113	696	72	381	828	132	26	1.942	100	823	241
068	BULGARIE	1.534	136	415	133	14	54	222	153	255	72	628	216
204	MAROC	422	152	567	886			7	47	10	21	148	400
208	ALGERIE	594	491	567	886	15	71			4	17	8	67
212	TUNISIE	1.071	235	324	126	30	NS			268	NS	229	229
220	EGYPTE	330	105	203	100			46	767	77	74	44	NS
248	SENEGAL	1.184	72	184	72								
260	GUINEE	1.437	103	50	132					1.387	102		
272	COTE-D'IVOIRE	1.77	91	11	NS			1	NS	3	19	25	125
280	TOGO	56	156			17	NS						
318	CONGO BRAZZA	247	NS			247	NS						
322	CONGO, REP.DEM.	1.512	412			2	NS			78	300	1.432	594
346	KENYA	479	113	13	650					72	180		4
366	MOZAMBIQUE	479	113	44	220	121	42			284	87		15
370	MADAGASCAR	567	155	461	173			83	157	11	58	12	44
372	REUNION	678	73	651	75					24	47	3	33
376	ARCH. DES COMORES	347	120	347	121								
378	REP.AFRIQUE DU SUD	1.218	111	55	98			165	NS	24	43	560	119
400	ETATS-UNIS	250.700	160	54.306	145	27.616	154	40.621	153	93.446	180	34.711	154
404	CANADA	6.000	148	1.250	133	734	89	1.365	117	1.726	81	925	98
412	MEXIQUE	4.996	100	816	132	36	100	955	183	2.436	138	753	170
416	GUATEMALA	2.11	108	248	110	1	NS			92	242		
420	HONDURAS BRIT	6.565	118	783	281	5	167	4.942	115	462	136	373	57
424	HONDURAS	58	NS							56	NS	2	NS
432	NICARAGUA	90	NS							84	NS	6	300
440	PANAMA	27	204			10	59			20	182	25	NS
448	CUBA	2.149	716	33	NS			1.290	584	11	110	815	NS
452	HAITI	267	121	267	122								
456	REP.DOMINICAINE	1.140	NS	138	NS	979	NS			23	NS		
464	JAMAIQUE	122	99	97	108			2	NS	23	70		
468	INDES OCCIDENT.	945	249	78	223					9	NS		
472	TRINIDAD, TOBAGO	945	257							665	NS	1	NS
478	CURACAO	540	54	9	47	1	NS			279	NS		
484	VENEZUELA	123	192					287	34	242	182		20
492	SURINAM	2.365	126					123	192				
504	PEROU	2.023	199	16	NS	32	640	2.346	125	19	NS		
508	BRESTL	2.023	199	589	168	294	NS			142	141	439	100
512	CHILI	352	98	94	97	71	142	39	300	100	91	48	25
520	PARAGUAY	217	58	155	105	2	NS	7	7	47	39	6	100
524	URUGUAY	243	180	1.137	652					106	93		
528	ARGENTINE	2.942	117	1.168	137	22	138	457	435	505	59	790	117
624	ISRAEL	2.562	154	703	172	601	210	335	99	318	199	605	128
632	ARABIE SAUDITE	123	NS							3	150	123	NS
640	PAKISTAN	70	78	65	NS								
644	UNION INDIENNE	1.051	94	170	35	24	NS	2	40	73	49	51	189
668	CEYLAN, MALDIVES	71	187	38	238								

export

TAB. 9

Commerce par classes de produits
et par principaux partenaires

Valeurs : 1000 \$
Indices : même période de l'année précédente = 100

JAN.-MÄRZ 1970		JAN.-MARS 1970		EWG - CEE		France		Belg. - Lux.		Nederland		Deutschland (BR)		Italia	
Code	Bestimmung - Destination	1 000 \$	Indices	1 000 \$	Indices	1 000 \$	Indices	1 000 \$	Indices	1 000 \$	Indices	1 000 \$	Indices	1 000 \$	Indices
5 : PRODUITS CHIMIQUES															
.0	MONDE	2195.998	112	408.115	103	231.387	117	348.944	111	1001.179	118	206.373	97		
.01	INTRA-CEE	935.023	115	163.489	103	147.738	120	204.560	122	347.144	116	72.092	107		
.02	EXTRA-CEE	1260.975	109	244.626	104	83.649	112	144.384	98	654.035	119	134.281	92		
.1	CLASSE 1	757.149	114	119.943	106	56.775	118	92.650	110	416.914	120	70.867	102		
.11	ALE	393.551	112	55.509	97	26.507	113	53.215	103	232.587	119	25.233	105		
.12	AUT. EUR. OCCID.	178.442	110	30.525	100	18.383	124	19.631	118	80.716	114	29.187	99		
.15	AMERIQUE DU NORD	96.583	125	21.927	137	6.609	117	11.042	158	47.264	124	9.741	92		
.19	AUT. CLASSE 1	88.573	122	11.982	124	5.276	130	5.276	130	56.347	126	6.206	123		
.2	CLASSE 2	368.879	107	108.403	106	18.995	109	39.419	97	162.510	116	39.552	89		
.20	.ADM	82.480	106	59.555	103	3.906	94	4.330	111	10.995	126	4.594	110		
.21	.EAM	31.499	103	19.684	93	3.000	98	1.540	97	4.925	151	2.350	160		
.23	.DOM	8.503	107	8.106	109		66	1.119	33	1.358	98	168	233		
.25	.DOM	4.801	136	3.007	138		48	1.300	122	1.358	123	50	30		
.24	.ALGERIE	22.049	104	17.850	103		194	811	190	1.972	120	1.222	98		
.25	.MAROC, TUNISIE	15.608	107	10.908	113		598	560	121	2.738	100	804	65		
.26	AUT. AFRIQUE	43.020	119	9.044	138		2.310	5.352	87	19.138	134	7.176	92		
.28	AFRIQUE C. SUD	18.819	107	17.629	105		7.101	16.555	106	67.208	114	13.272	83		
.28	ASIE OCCIDENTALE	50.527	110	9.204	100		2.216	5.551	109	25.920	107	7.672	91		
.29	AUT. CLASSE 2	71.259	102	12.754	105		3.462	8.061	84	40.148	108	6.834	88		
.3	CLASSE 3	133.891	93	16.276	82		7.875		86	12.316	56	74.611	121	22.813	74
.31	EUROPE ORIENTALE	103.228	97	14.948	81		5.264		96	56.759	114	15.864	75		
.32	AUT. CLASSE 3	32.663	82	2.228	81		2.606		101	3.055	24	6.949	71		
.9	DIVERS NON CL.	1.050	101		1	25								1.049	102
001	FRANCE	223.078	107					48.384	111	47.404	105	102.819	109	24.471	93
002	BELGIQUE-LUXBG.	144.146	112	33.117	88					40.470	122	62.330	122	8.229	126
003	PAYS-BAS	154.593	106	23.566	105			38.338	114			79.042	102	13.647	112
004	ALLEMAGNE RF	225.409	120	61.200	101			49.647	133	88.817	131			25.745	114
005	ITALIE	187.797	130	45.606	117			11.369	139	27.869	132	102.953	135		
022	ROYAUME-UNI	98.515	100	14.227	90			9.678	120	20.320	79	47.066	113	7.224	96
026	IRLANDE (EIRE)	9.278	101	1.504	115			1.994	89	2.001	123	3.068	93	7.111	100
028	NORVEGE	19.029	110	1.739	87			2.305	125	3.057	99	10.900	115	1.028	113
030	SUEDE	53.100	110	3.874	60			4.041	93	8.464	120	35.309	123	1.412	99
032	FINLANDE	2.401	136	2.044	124			2.402	167	3.773	128	12.659	131	4.557	75
034	DANEMARK	59.512	112	3.879	118			2.134	67	25.630	130	61.937	126	1.379	91
036	SUISSE	109.662	121	24.238	101			4.594	136	9.176	136	61.937	126	9.717	125
038	AUTRICHE	53.950	118	4.130	135			2.640	149	3.122	121	40.955	116	3.103	111
040	PORTUGAL	18.819	107	3.259	134			1.019	111	1.019	111	10.252	109	1.882	83
042	ESPAGNE	63.843	108	16.253	94			5.281	118	7.327	130	10.252	109	8.000	111
048	YUGOSLAVIE	29.369	117	2.404	136			913	77	1.965	100	18.482	123	5.605	109
050	GRECE	24.062	114	4.843	102			1.829	126	2.374	104	10.053	121	4.963	112
052	TURQUIE	29.376	99	2.664	94			5.988	138	1.936	101	9.981	101	8.830	87
054	U.R.S.S.	34.357	113	4.585	87			1.262	31	1.737	44	29.380	134	5.732	82
060	POLGNE	14.133	78	1.931	56			1.720	116	2.212	141	2.338	79	1.732	57
062	TCHECOSLOVAQUIE	19.037	105	1.701	120			1.278	175	1.691	81	12.062	108	2.305	85
064	HONGRIE	14.193	112	1.878	75			7.001	119	1.462	118	7.240	132	2.913	102
068	ROUMANIE	12.123	120	2.018	117			4.56	219	1.443	163	6.740	138	1.472	86
068	BULGARIE	5.950	98	1.113	182			532	171	507	90	2.561	81	1.237	
204	.MAROC	10.797	110	7.123	117			542	128	461	128	2.171	95	500	66
208	.ALGERIE	22.049	104	17.850	103			194	36	811	190	1.972	120	1.222	97
216	.TUNISIE	4.811	102	3.785	105			56	65	99	98	1.567	128	1.304	64
216	.EGYPTE	4.058	83	4.058	83			173	84	1.165	35	1.992	94	1.992	94
220	.SENEGAL	8.998	119	4.331	142			21	165	362	70	2.922	161	1.312	61
248	.COTE-D'IVOIRE	3.030	103	2.338	100			21	40	124	46	413	200	134	161
272	.GHANA	5.969	89	3.930	75			284	59	437	222	1.078	187	240	152
276	.NIGERIA	3.357	183	4.08	289			45	28	329	208	2.275	173	300	185
288	.CAMEROUN	6.085	130	1.41	174			229	128	3.753	124	3.753	124	1.972	94
302	.CONGO, REP. DEM.	4.174	88	3.183	90			54	10	228	205	4.73	101	236	174
322	.ANGOLA	5.896	142	1.098	161			2.389	133	219	60	1.537	134	653	380
330	ETHIOPIE	2.306	99	362	112			234	158	205	79	1.366	135	139	24
344	KENYA	4.858	135	1.12	87			82	241	113		1.776	123	766	161
366	MOZAMBIQUE	2.149	160	3.85	148			288	185	1.441	113	1.729	166	1.039	129
370	.MADAGASCAR	3.732	94	2.52	148			217	233	417	156	1.024	148	2.09	203
372	REUNION	3.048	110	2.884	107			30	61	83	36	663	207	414	153
390	REP. AFRIQUE DU SUD	16.467	101	1.474	86			43	211	18	100	29	107	77	385
400	ETATS-UNIS	83.841	129	19.631	138			6.252	121	9.887	173	39.274	129	8.797	90
404	CANADA	12.742	104	2.296	126			1.555	92	1.155	92	7.990	102	944	119
412	MEXIQUE	14.019	95	1.589	97			756	95	2.608	73	7.572	112	1.494	74
418	GUATEMALA	4.509	140	1.41	252			214	116	485	167	1.527	145	1.222	86
428	SALVADOR	2.305	70	89	64			384	115	435	113	1.053	58	348	57
440	PANAMA	3.877	126	741	148			79	127	334	35	2.538	187	185	165
448	CUBA	12.741	121	4.246	143			539	156	915	297	4.678	205	2.363	52
458	.GUADELOUPE	2.044	97	1.924	109			8	150	30	10	15	68	67	319
462	.MARTINIQUE	2.861	110	2.737	111			15	33	10	137	15	68	67	319
480	.COLOMBIE	5.843	102	4.45	158			374	84	1.182	93	3.544	101	288	151
484	VENEZUELA	9.791	110	1.224	111			564	470	910	78	5.940	106	1.153	131
500	EQUATEUR	2.670	105	252	140			27	150	244	147	1.838	93	309	150
504	PEROU	7.480	107	252	84			1.205	129	1.205	129	4.913	108	4.92	105
508	BRESIL	24.527	105	3.659	97			1.739	106	2.551	103	14.313	121	2.	

DER HANDEL DER EWG
NACH WARENKLASSEN UND ZONEN

Handel nach Warenklassen
und wichtigen Partnern

Werte : 1000 \$

Indices : Vergleichszeitraum des Vorjahres = 100

TAB. 9

import

JAN.-MÄRZ 1970		JAN.-MARS 1970		EWG - CEE		France		Belg. - Lux.		Nederland		Deutschland (BR)		Italia	
Code	Ursprung - Origine	1 000 \$	Indices	1 000 \$	Indices	1 000 \$	Indices	1 000 \$	Indices	1 000 \$	Indices	1 000 \$	Indices	1 000 \$	Indices
7 : MASCHINEN UND FAHRZEUGE															
0	MONDE	4367.446	123	1061.378	111	661.050	124	753.305	125	1228.076	139	663.637	119		
01	INTRA-CEE	2805.956	123	692.981	109	505.725	125	500.581	120	674.734	140	431.935	127		
02	EXTRA-CEE	1561.490	124	368.397	113	155.325	121	252.724	137	553.342	138	231.702	105		
1	CLASSE 1	1502.136	124	356.624	115	149.209	119	245.798	141	530.330	137	530.330	137		
11	AELE	733.731	124	169.302	119	77.481	106	125.190	121	269.372	139	220.175	103		
12	AUT. EUR. OCCID.	46.189	111	10.360	158	7.054	76	4.163	205	17.868	92	6.744	155		
13	AMERIQUE DU NORD	670.283	123	163.120	110	95.344	153	105.688	169	211.744	135	114.387	91		
19	AUT. CLASSE 1	71.933	152	13.842	120	9.330	136	10.757	163	31.346	168	6.658	186		
2	CLASSE 2	21.116	118	2.768	66	2.836	646	2.608	37	8.704	198	4.200	245		
20	AUT. CANA	2.423	62	566	20	24	41	82	103	1.466	173	285	285		
21	BAMA	322	72	241	5	15	27	10	18	39	260	20	57		
22	BOM	1	156	1	13										
23	TOM	1.696	218	204	NS	1	NS	70	304	1.419	193	2	NS		
24	ALGERIE	92	69	50	38	3	150								
25	MAROC TUNISIE	291	167	5	393	5	500								
26	AUT. AFRIQUE	2.121	120	1	17	409	NS	1	100	8	9	222	347		
27	AMERIQUE C. SUD	5.423	245	1.373	17	33	NS	359	97	937	404	415	91		
28	ASIE OCCIDENTALE	3.536	235	505	105	1.730	NS	334	116	1.868	317	1.216	242		
29	AUT. CLASSE 2	7.573	81	323	132	340	169			1.160	19	2.080	373		
3	CLASSE 3	37.747	124	8.899	81	3.220	110	4.322	137	14.308	161	6.998	159		
31	EUROPE ORIENTALE	37.624	125	8.891	82	3.205	111	4.282	140	14.296	161	6.950	159		
32	AUT. CLASSE 3	123	62	8	36	15	28	40	53	12	600	48	107		
9	DIVERS NON CL.	500	246	112	62			57	713			331	NS		
001	FRANCE	577.819	138					126.082	122	71.725	141	109.646	133		
002	BELGIQUE-LUXBG.	332.386	109	66.810	96			113.361	97	118.374	126	33.841	134		
003	PAYS-BAS	250.415	126	51.255	102	71.563	129			103.774	145	23.823	110		
004	ALLEMAGNE RF	1227.961	126	421.222	122	273.012	129	269.102	128			264.625	126		
005	ITALIE	417.375	112	153.694	92	35.068	104	46.393	116	182.220	137				
022	ROYAUME-UNI	362.274	119	94.674	118	45.333	98	70.657	116	99.831	141	51.779	109		
024	ISLANDE	266	134	1	33	25	16	209	NS	4	44	27	142		
026	IRLANDE (EIRE)	8.275	87	1.240	59	5.190	71	235	267	1.372	120	235	119		
028	NORVEGE	26.605	330	980	69	896	138	2.578	218	21.358	559	793	80		
030	SUEDE	108.244	125	26.148	122	17.226	127	19.668	137	33.519	125	11.683	129		
032	FINLANDE	3.028	23	429	122	96	119	553	131	1.755	14	1.195	43		
034	DANEMARK	37.584	118	6.823	106	2.972	108	7.622	180	17.245	108	2.922	118		
036	SUISSE	153.107	120	36.665	124	8.885	108	18.866	112	67.945	123	20.746	120		
038	AUTRICHE	43.953	133	3.831	101	1.982	119	5.472	118	28.421	141	4.295	140		
040	PORTUGAL	1.698	92	180	127	163	46	118	62	1.065	141	84	84		
042	ESPAGNE	18.564	161	6.944	147	918	92	1.691	218	4.450	184	4.261	175		
044	GIBRALTAR	82	75	64	NS	5	NS	2	NS			11	183		
046	MALTE	83	75					10	NS	22	275	51	11		
048	YOUgoslavie	13.305	222	1.645	269	694	98	1.042	190	8.071	291	1.833	137		
050	GRECE	1.780	167	34	142	150	119	267	785	1.172	148	151	185		
052	TURQUIE	1.071	398			1	NS	363	227	706	NS		6		
054	UR S	2.450	177	1.600	177	336	600	351	119	2.229	241	934	96		
058	ZONE MARK EST	6.602	76	3.218	91	915	126	1.510	126			959	102		
060	PLOGNE	3.281	149	409	100	195	130	1.510	899	1.636	201	324	128		
062	TCHECOSLOVAQUIE	14.985	154	2.207	85	1.435	153	1.513	132	6.607	169	3.223	286		
064	HONGRIE	3.743	128	391	161	258	130	200	68	2.310	118	584	256		
066	ROUMANIE	2.293	96	950	95	48	102	113	269	934	123	220	43		
068	BULGARIE	1.293	144	111	83	18	50	94	269	580	108	490	312		
200	AFR. NORD ESPAGN.	187	NS					180	NS	6	150	1	100		
204	MAROC	50	56	35	350	3	NS	1	100			5	250		
206	ALGERIE	29	69	50	88	3	150					39	NS		
212	TUNISIE	241	284	20	500							217	136		
216	LIBYE	310	132					43	130			2	11		
220	EGYPTE	1.212	NS									845	NS		
228	LIBERIA	28	165			356	NS	4	NS			5	63		
272	COTE D'IVOIRE	29	103	24	80	9	64	3	25			11	122		
288	NIGERIA	135	189	1	100			11	NS			3	NS		
302	CAMEROUN	117	688	115	676			105	808			4	NS		
314	GABON	65	103	65	271			1	NS			1	NS		
334	ETHIOPIE	42	119					9	NS				NS		
338	FR. AFARS-ISSAS	42	125							53	110		NS		
352	TANZANIE	66	347					5	100			1	NS		
370	MADAGASCAR	39	186	10	59					29	725	60	429		
376	ARCH. DES COMORES	31	NS	31	NS								NS		
378	ZAMBIE	73	NS					26	NS			47	NS		
390	REP. AFRIQUE DU SUD	1.128	163	47	42	59	140	381	544	323	83	318	379		
400	ETATS-UNIS	633.185	121	159.722	109	54.490	154	97.961	161	208.480	135	112.532	91		
404	CANADA	17.098	220	3.398	165	854	127	7.727	502	3.264	165	1.855	122		
412	MEXIQUE	138	108			72	424			9	12	45	450		
432	NICARAGUA	137	NS			118	NS					14	233		
436	COSTA RICA	31	517			10	200					21	NS		
440	PANAMA	1.093	241			105	NS	2	200			1	25		
444	CANAL PANAMA	11	NS							110	NS	985	219		
468	INDES OCCIDENT.	11	NS									1	NS		
478	CURACAO	1.598	213	129	177								NS		
484	VENEZUELA	37	116					54	360	1.419	193		NS		
504	PEROU	26	217			6	NS	18	360	11	65	2	29		
508	BRESIL	3.008	353	986	307			512	731	1.417	330	23	575		
512	CHILI	81	NS					7	NS	78	NS	93	NS		
528	ARGENTINE	578	137	237	90			84	240	199	229	48	229		
600	CHYPRE	38	NS			30	NS	1	NS			3	300		
604	LIBAN	63	142			45	214						NS		
616	IRAN	542	199			27	104						NS		
624	ISRAEL	973	142	500	104			126	182</						

Valeurs : 1000 \$
Indices : même période de l'année précédente = 100

JAN.-MÄRZ 1970		JAN.-MARS 1970		EWG - CEE		France		Belg. - Lux.		Nederland		Deutschland (BR)		Italia	
Code	Bestimmung - Destination	1 000 \$	Indices	1 000 \$	Indices	1 000 \$	Indices	1 000 \$	Indices	1 000 \$	Indices	1 000 \$	Indices	1 000 \$	Indices
7 : MACHINES ET MATÉRIEL DE TRANSPORT															
.0	MONDE	7002.124	119	1296.526	120	545.405	118	516.332	113	3571.258	125	1072.603	105		
.01	INTRA-CEE	2802.270	120	552.208	137	333.288	107	252.531	119	1258.546	125	405.697	101		
.02	EXTRA-CEE	4199.854	118	744.318	109	212.117	140	263.801	108	2312.712	124	666.906	108		
.1	CLASSE 1	2761.495	124	347.483	119	148.346	144	190.650	120	1703.429	130	371.587	104		
.11	ALÉX	1268.262	120	167.347	120	62.967	122	110.582	118	704.036	137	133.330	103		
.12	AUT. EUR. OCCID.	486.689	126	74.317	119	23.315	162	21.602	120	263.139	157	101.899	106		
.15	AMÉRIQUE DU NORD	713.838	125	57.592	97	54.787	183	40.125	127	472.002	135	89.332	90		
.19	AUT. CLASSE 1	294.706	138	48.327	156	7.277	105	18.341	124	173.575	137	47.186	139		
.2	CLASSE 2	1140.931	107	324.684	100	49.532	119	66.025	92	488.619	112	212.071	109		
.20	.AOR	269.570	103	178.642	107	14.379	98	6.394	38	63.219	110	25.826	116		
.21	.EAMA	103.432	95	59.615	96	11.526	122	2.073	22	21.283	101	8.935	140		
.22	.DOM	23.206	126	19.578	126	161	83	273	110	1.863	146	1.331	117		
.23	.TOM	24.881	113	15.810	143	602	122	2.351	151	3.924	128	2.194	140		
.24	.ALGERIE	75.780	125	56.785	119	1.028	141	85	151	8.817	174	8.324	207		
.25	.MAROC, TUNISIE	42.271	81	26.854	86	1.062	88	89	112	8.442	120	5.042	55		
.26	AUT. AFRIQUE	134.138	116	24.421	147	3.309	84	8.275	88	62.757	119	35.376	108		
.27	AMÉRIQUE C. SUD	329.460	105	54.316	82	14.661	113	18.663	113	156.255	106	80.895	119		
.28	ASIE OCCIDENTALE	204.428	115	38.754	102	11.627	172	13.107	93	106.711	124	34.229	102		
.29	AUT. CLASSE 2	207.335	102	28.551	82	5.556	141	19.586	129	117.897	106	35.745	94		
.3	CLASSE 3	296.285	114	72.077	109	14.228	214	7.125	59	120.664	109	82.191	131		
.31	EUROPE ORIENTALE	280.849	117	63.958	102	14.218	215	6.988	40	115.742	118	79.943	134		
.32	AUT. CLASSE 3	15.436	78	8.119	214	13	18	137	254	4.922	38	2.248	74		
.9	DIVERS NON CL.	1.142	110	77	188	9	180	9	180	1.056	107	1.056	107		
001	FRANCE	695.379	102			79.430	95	52.868	87	414.973	115	148.108	85		
002	BELGUE-LUXBG.	592.006	102			123.225	127	64.816	120	278.123	130	135.109	93		
003	PAYS-BAS	501.150	120			72.892	149	104.456	94	107.370	141	45.679	101		
004	ALLEMAGNE RF	647.152	134			243.365	142	120.306	130	27.477	126	176.111	124		
005	ITALIE	453.583	138			112.726	134	29.096	125	284.284	142				
022	ROYAUME-UNI	299.981	106	44.977	108	22.685	118	48.879	118	143.481	101	39.959	102		
024	ISLANDE	7.578	224	50	27	5.209	NS	807	NS	1.216	48	296	287		
026	IRLANDE (EIRE)	19.008	107	3.280	191	1.905	117	1.905	117	11.093	96	1.854	84		
028	NORVEGE	90.449	137	9.302	140	4.746	124	10.473	106	59.994	150	5.934	106		
030	SUEDE	227.039	117	22.055	109	11.261	119	14.847	118	164.726	121	13.151	91		
032	FINLANDE	75.940	138	6.813	122	3.343	116	3.343	116	35.293	128	7.009	118		
034	DANEMARK	117.836	112	16.904	100	3.359	75	11.097	124	76.944	118	9.532	95		
036	SUISSE	289.785	134	46.689	151	7.879	98	14.927	128	183.734	140	36.556	104		
038	AUTRICHE	173.649	132	12.621	155	4.782	148	7.358	103	133.981	135	14.907	110		
040	PORTUGAL	61.945	109	13.750	104	3.046	100	2.194	108	42.960	111	12.395	118		
042	ESPAGNE	189.148	126	39.049	98	8.351	151	7.038	109	74.314	117	30.314	112		
048	YOUgosLAVIE	110.388	126	10.913	108	7.171	261	2.524	187	56.309	148	33.471	95		
050	GRECE	72.873	107	7.076	75	3.610	151	2.774	104	42.935	116	16.478	100		
052	TURQUIE	40.102	124	5.055	263	9.972	90	1.931	144	22.850	117	9.294	110		
056	URUGUAY	127.206	122	25.212	76	5.066	589	1.410	20	48.032	138	47.519	152		
058	ZONE MARI EST	4.665	158	4.308	198	890	68	890	68						
060	POLGNE	34.612	109	10.792	221	1.519	92	1.227	148	12.733	106	8.341	67		
062	TCHÉCOSLOVAQUIE	30.314	93	5.760	128	2.031	166	1.255	44	14.433	77	6.833	134		
064	HONGRIE	14.978	129	1.726	52	181	548	924	260	8.174	134	3.973	219		
066	ROUMANIE	45.050	127	8.516	107	4.363	310	1.086	78	24.843	131	6.547	97		
068	BULGARIE	19.123	166	7.609	305	108	30	191	42	7.373	131	3.842	150		
200	AFR. NORD ESPAGN.	8.965	108	1.614	113	66	36	360	62	4.274	117	2.651	109		
204	.MAROC	28.905	90	19.345	116	898	26	786	126	4.583	88	3.291	93		
208	ALGERIE	78.780	125	1.028	151	1.028	151	8.448	174	8.448	174	13.374	237		
212	.TUNISIE	13.366	67	7.507	52	1.544	43	85	56	3.859	214	1.751	58		
216	LIBYE	19.280	75	3.663	97	483	69	2.132	360	3.824	46	9.178	75		
220	EGYPTE	21.439	220	1.898	380	370	536	1.380	240	14.986	232	2.805	131		
248	.SENEGAL	8.448	89	6.745	90	142	107	36	64	1.263	90	2.62	64		
268	LIBERIA	9.643	96	2.642	378	25	14	170	5	4.422	181	2.74	12		
272	.COTE-D'IVOIRE	20.659	105	13.945	103	347	109	4.229	51	4.229	108	1.821	140		
288	NIGERIA	16.546	133	1.754	151	948	198	847	59	9.516	134	3.481	155		
302	.CAMEROUN	12.415	116	9.543	136	187	140	127	76	1.504	137	1.054	118		
314	.GABON	6.319	128	4.525	127	169	98	146	130	1.328	167	1.054	118		
322	.CONGO, REP. DEM.	20.277	76	3.049	97	8.422	108	1.327	98	5.328	98	2.296	198		
330	ANGOLA	9.190	105	2.164	110	270	48	518	227	4.794	104	1.444	102		
334	ETHIOPIE	5.946	110	687	148	41	34	202	46	2.113	102	2.903	125		
346	KENYA	6.971	101	1.518	99	227	121	369	126	2.774	89	2.083	117		
366	MALABIQUE	7.710	123	7.617	125	36	253	462	110	3.346	100	1.306	106		
370	MADAGASCAR	8.630	79	5.443	69	648	612	2.233	183	1.700	103	6.94	12		
372	.REUNION	6.978	135	5.940	139	52	121	23	37	3.233	193	640	102		
390	REP. AFRIQUE DU SUD	134.800	141	28.813	167	3.211	91	5.580	137	75.866	140	21.330	128		
400	ETATS-UNIS	650.472	127	50.188	100	53.406	187	30.149	121	437.486	137	79.291	87		
404	CANADA	63.366	112	7.404	81	1.381	98	9.976	147	44.564	114	10.041	111		
412	MEXIQUE	56.321	94	18.136	79	4.831	124	2.171	101	25.138	98	6.045	111		
420	HONDURAS BRIT	7.845	269	148	49	583	322	117	141	3.581	129	6.416	NS		
440	PANAMA	8.993	96	2.042	25	255	144	2.214	121	3.283	122	1.97	48		
448	CUBA	11.593	86	5.885	95	2.042	25	2.214	121	3.283	122	1.97	48		
480	COLOMBIE	11.333	108	1.070	148	974	256	1.160	100	6.381	85	1.748	255	</	

DER HANDEL DER EWG
NACH WARENKLASSEN UND ZONEN

Handel nach Warenklassen
und wichtigen Partnern

Werte: 1000 \$

Indices: Vergleichszeitraum des Vorjahres = 100

TAB. 9

import

JAN.-MÄRZ 1970		JAN.-MARS 1970		EWG - CEE		France		Belg. - Lux.		Nederland		Deutschland (BR)		Italia	
Code	Ursprung - Origine	1 000 \$	Indices	1 000 \$	Indices	1 000 \$	Indices	1 000 \$	Indices	1 000 \$	Indices	1 000 \$	Indices	1 000 \$	Indices
6, 8 : ANDERE BEARBEITETE WAREN															
.01	MONDE	6627.725	123	1393.293	110	935.944	117	1025.764	123	2454.420	123	818.304	145		
.02	INTRA-CEE	3939.984	120	907.729	103	555.998	122	787.479	122	1297.498	129	391.280	130		
	EXTRA-CEE	2687.741	129	485.564	123	379.946	110	238.285	124	1156.922	130	427.024	164		
.1	CLASSE 1	1829.741	128	324.315	126	204.046	98	186.130	125	839.148	131	276.102	162		
.11	AEL	890.042	109	143.482	102	105.482	92	111.337	116	423.294	119	104.447	125		
.12	AUT. EUR. OCCID.	234.862	131	40.090	126	18.153	120	18.358	121	119.010	129	39.257	126		
.15	AMERIQUE DU NORD	500.963	163	112.962	170	55.457	124	42.368	166	200.803	180	89.373	181		
.19	AUT. CLASSE 1	203.874	158	27.781	159	24.954	126	14.067	118	94.041	132	43.031	346		
.2	CLASSE 2	658.632	124	129.468	115	163.108	130	31.157	131	218.747	108	116.152	170		
.20	AAM	513.748	144	61.497	119	130.039	154	2.895	82	1.245	123	24.612	186		
.21	EAMA	177.625	144	23.916	119	129.464	154	2.593	80	4.920	99	16.732	147		
.22	DOM	21.109	92	86	47	83	NS					4.114	543		
.23	TOM	21.797	151	10.505	123	127	353		162	136	6.889	138	4.114	543	
.24	ALGERIE	8.825	134	1.939	133	1.59	123		82	82	1.245	121	1.065	96	
.25	MAROC TUNISIE	8.325	115	5.930	108	226	244		63	93	38.725	95	33.427	188	
.26	AUT. AFRIQUE	116.547	125	36.101	147	6.057	81	2.237	74	5.532	212	34.254	224		
.27	AMERIQUE C. SUD	139.731	122	27.517	112	8.170	133	1.897	144	25.303	110	20.997	139		
.28	ASIE OCCIDENTALE	39.665	77	3.949	39	5.654	55	18.596	139	75.756	124	2.862	441		
.29	AUT. CLASSE 2	148.941	120	20.404	113	13.188	77					29.762	152		
.3	CLASSE 3	199.039	160	31.715	125	12.759	110	20.990	110	99.027	211	34.548	158		
.31	EUROPE ORIENTALE	177.290	163	25.607	132	10.366	103	18.658	112	92.897	215	29.762	152		
.32	AUT. CLASSE 3	21.749	137	6.108	102	2.393	161	2.332	96	6.130	168	4.786	204		
.9	DIVERS NON CL.	320	77	63	162	30	NS	4	NS			223	59		
001	FRANCE	678.576	125	299.508	107	151.233	121	70.501	128	333.849	124	122.993	133		
002	BELGIE-LUXBG.	1048.656	114	70.538	105	156.442	115	291.626	121	399.584	127	27.881	128		
003	PAYS-BAS	1099.389	118	356.067	104	196.776	129	363.982	125	237.704	127	27.881	128		
004	ALLEMAGNE RF	620.894	112	181.616	96	51.547	123	61.370	108			182.564	129		
005	ITALIE									326.361	122				
022	ROYAUME-UNI	334.102	105	62.950	108	63.399	71	56.088	136	105.563	113	46.112	129		
024	ISLANDE	1.444	NS	30	500	56	267	41	137	2.167	NS	150	833		
026	IRLANDE (EIRE)	5.935	148	1.476	160	1.293	194	448	105	2.323	131	395	168		
028	NORVEGE	93.246	115	7.699	114	8.525	114	9.577	114	62.345	120	5.100	90		
030	SUEDE	145.017	110	26.678	91	12.626	102	20.242	109	71.683	115	13.788	133		
032	FINLANDE	72.289	119	12.004	118	5.792	103	8.927	110	39.470	119	6.106	181		
034	DANEMARK	27.605	111	2.717	119	1.693	125	4.606	99	1.261	121	1.338	109		
036	SUISSE	142.235	107	31.608	103	10.261	87	9.756	119	68.668	108	21.942	116		
038	AUTRICHE	132.095	114	8.568	87	4.480	123	9.755	130	93.925	121	15.367	133		
040	PORTUGAL	14.298	136	3.232	118	4.442	118	1.272	131	4.692	122	3.660	153		
042	ESPAGNE	46.542	127	16.528	127	5.515	132	3.646	115	17.077	120	3.719	122		
046	MALTE	1.184	76	3.37	63	203	274	32	55	415	63	4.497	70		
048	YOUGOSLAVIE	75.016	137	1.085	185	3.127	148	1.085	104	43.658	130	21.361	143		
050	GRECE	29.169	144	3.403	89	3.759	107	1.744	137	14.372	160	5.891	215		
052	TURQUIE	4.607	256	6.971	156	506	NS	2.439	NS	1.694	159	1.281	NS		
054	U.R.S.S.	59.406	230	11.943	199	1.765	56	2.532	192	36.226	299	6.940	212		
058	ZONE MARI EST	11.799	87	1.961	103	3.312	113	5.269	75	1.257	72	1.257	72		
060	POLOGNE	16.651	135	1.463	42	466	85	2.153	254	10.724	205	1.845	85		
062	TCHECOSLOVAQUIE	32.913	134	3.049	98	2.570	147	3.637	103	16.723	147	6.934	147		
064	HONGRIE	18.254	158	2.542	100	728	153	3.119	131	4.873	198	4.873	195		
066	ROUMANIE	28.681	159	3.728	100	2.728	100	1.907	128	14.977	196	3.452	188		
068	BULGARIE	13.634	193	1.685	164	741	153	1.707	142	7.015	218	3.452	188		
070	ALBANIE	752	120	6	300			741	153	1.00	625	646	106		
204	MAROC	5.924	119	4.416	106	210	284	58	100	1.148	172	92	279		
208	ALGERIE	5.822	234	1.660	133	139	123	77	82	1.245	121	2.701	NS		
212	TUNISIE	2.411	107	914	115	16	89	5	50	503	143	973	91		
220	EYPTE	3.867	124	269	85	409	182	451	104	2.268	139	470	94		
268	LIBERIA	1.828	46			1.806	46	3	150	17	89	2	10		
274	COTE D'IVOIRE	5.911	120	175	94	57	85	223	310	3.857	138	106	393		
276	GHANA	1.319	76	107	6	1.813	632			3.857	138	14	163		
288	NIGERIA	1.319	76	81	15	2	200	128	81	1.046	104	62	188		
302	CAMEROUN	6.132	82	5.717	86	259	84	103	42	37	62	16	NS		
306	REP. CENTRAFRIC.	914	769	1.621	322	226	84	93	33	113	74	2	200		
318	GABON	1.391	40	175	7	53	68	190	107	507	117	684	148		
322	CONGO BRAZZA	1.389	40	175	7	53	68	190	107	507	117	684	148		
322	CONGO, REP. DEM.	166.115	151	16.144	175	128.839	154	2.064	76	3.586	95	15.482	143		
328	BURUNDI	426	NS			10	111	3	300	1.00	100	415	NS		
352	PANZANIE	2.426	319	179	NS	674	90	3	300	1.00	100	1.433	NS		
372	MOZAMBIQUE	1.580	157	1.08	300	1.329	65	3	7	1.057	90	6.192	287		
378	ZAMBIE	98.468	131	35.088	163			1.613	71	30.875	NS	30.892	184		
390	REP. AFRIQUE OU SUD	43.095	125	2.681	311	11.573	118	509	85	24.922	124	3.410	109		
400	ETATS-UNIS	434.184	168	100.439	179	48.819	118	37.522	174	166.632	174	80.772	188		
404	CANADA	66.779	152	12.523	122	6.638	208	4.322	160	34.174	213	8.601	137		
412	MEXIQUE	7.894	170	685	150	126	133	867	88	4.709	51	1.507	300		
448	CUBA	449	998	17	189	1	100	2	100	50	208	1.379	NS		
468	INDES OCCIDENT.	612	189	609	194	3	300	150	NS	257	198	125	205		
480	COLMBIE	972	178	337	113	3	300	150	NS	257	198	125	205		
492	SURINAM	9.065	167	134	39	48	436	158	139	4.768	112	3.957	548		
504	PEROU	11.805	50	1.282	26	3.189	67	17	7	6.352	48	965	318		
508	BRESIL	11.518	225	1.305	271	520	248	456	289	5.511	150	3.726	623		
512	CHILI	99.207	143	21.996	130	3.952	59	3.759	335	44.693	119	24.767	192		
524	URUGUAY	2.117	170	147	162	108	87	15	125	1.247	130	1.600	NS		
528	ARGENTINE	4.199	156	916	96	48	76	83	NS	1.105	109	2.047	310		
600	CHYPRE	2.303	232	3	NS							2.286	232		
604	LIBAN	77	13	318	589			17	18	2.286	232	14	700		
616	IRAN	20.168	113	1.128	77	168									

export

TAB. 9

Commerce par classes de produits
et par principaux partenaires

Valeurs : 1000 \$
Indices : même période de l'année précédente = 100

JAN.-MARS 1970		EWG - CEE		France		Belg. - Lux.		Nederland		Deutschland (BR)		Italia	
Code	Bestimmung - Destination	1 000 \$	Indices	1 000 \$	Indices	1 000 \$	Indices	1 000 \$	Indices	1 000 \$	Indices	1 000 \$	Indices
6, 8 : AUTRES PRODUITS MANUFACTURÉS													
.0	MONDE	7335.451	118	1428.958	123	1497.470	119	693.537	119	2465.967	120	1249.519	109
.01	INTRA-CEE	3954.628	119	702.695	130	1048.794	122	487.586	125	1110.956	117	604.597	106
.02	EXTRA-CEE	3380.823	117	726.263	117	448.676	114	205.951	107	1355.011	123	644.922	113
.1	CLASSE 1	2317.443	123	391.138	118	320.604	115	150.017	111	1009.809	127	445.875	116
.11	ALE	1193.999	123	188.827	124	158.363	124	92.289	109	603.987	130	150.535	116
.12	AUT. EUR. OCCID.	323.324	123	62.619	125	36.784	127	20.489	148	103.287	130	27.975	100
.15	AMERIQUE DU NORD	650.025	113	115.574	105	105.864	99	25.496	101	199.820	121	203.271	122
.19	AUT. CLASSE 1	150.095	127	24.118	137	19.593	109	11.543	109	66.737	135	28.104	125
.2	CLASSE 2	785.676	109	282.542	113	110.263	116	43.334	93	211.726	112	137.811	100
.20	.ADM	274.263	112	181.905	112	28.346	148	11.367	80	26.413	108	26.232	105
.21	.EAMA	112.390	108	71.085	108	16.623	137	6.210	64	9.973	103	8.499	140
.22	.DOM	30.037	111	27.110	109	5.871	144	3.48	197	1.162	152	1.034	134
.23	.IOM	21.744	109	12.554	118	1.555	181	3.191	124	2.414	145	2.030	105
.24	.MARGERTE	65.646	129	41.572	116	6.189	139	826	111	7.583	90	9.775	91
.25	.MAROC, TUNISIE	44.446	121	29.883	121	3.392	263	5.281	80	5.281	136	5.098	89
.26	AUT. AFRIQUE	97.028	105	22.122	133	9.485	100	8.682	74	28.707	121	28.032	91
.27	AMERIQUE C. SUD	155.675	113	30.198	118	18.979	100	8.162	108	67.330	111	31.006	124
.28	ASIE OCCIDENTALE	148.281	125	33.006	108	24.610	123	7.794	104	49.219	110	33.652	98
.29	AUT. CLASSE 2	110.429	106	15.311	94	28.843	104	7.329	136	40.057	111	18.889	89
.3	CLASSE 3	274.659	118	52.569	134	17.811	97	12.601	117	133.476	114	58.202	122
.31	EUROPE ORIENTALE	246.522	128	50.423	146	16.994	98	12.595	119	111.063	130	55.447	126
.32	AUT. CLASSE 3	28.137	68	2.146	47	817	79	6	3	22.413	70	2.755	75
.9	DIVERS NON CL.	3.055	121	14	467	8	53					3.033	121
001	FRANCE	893.428	101	157.896	120	298.256	106	73.344	115	351.833	101	169.995	90
002	BELGIQUE-LUXBG.	543.552	119	75.008	132	298.989	121	142.166	121	189.842	119	53.678	112
003	PAYS-BAS	811.490	121	333.694	129	391.204	135	243.837	130	374.820	123	62.935	103
004	ALLEMAGNE RF	1287.016	128	136.097	144	60.345	134	28.239	136	194.461	141	318.281	117
005	ITALIE	419.142	141	37.127	112	44.558	104	34.499	97	77.344	128	34.728	105
022	ROYAUME-UNI	228.256	111	2.507	123	2.015	100	2.033	98	7.872	110	1.322	107
026	IRLANDE (EIRE)	15.749	109	10.633	165	13.707	143	7.418	110	36.813	128	5.217	109
028	NORVEGE	73.788	131	30.862	125	30.646	124	18.944	124	92.308	128	18.593	100
030	SUEDE	191.353	122	9.589	174	5.062	164	2.669	143	26.945	125	1.351	112
032	FINLANDE	47.616	124	16.812	118	21.611	138	11.041	124	76.631	125	11.177	106
033	DANEMARK	134.582	124	77.314	130	37.437	145	12.621	112	191.135	133	60.513	130
036	SUISSE	379.020	132	8.692	114	5.505	115	5.985	111	116.373	125	16.679	114
038	AUTRICHE	153.234	122	7.452	111	4.967	117	1.456	92	14.041	130	3.432	104
040	PORTUGAL	31.348	118	26.763	114	17.873	127	8.788	199	34.097	130	12.763	101
042	ESPAGNE	100.284	125	6.465	144	6.388	145	3.388	134	4.084	104	32.711	106
048	YUGOSLAVIE	85.824	124	11.198	135	6.404	101	2.852	130	19.778	122	9.389	92
050	GRECE	49.621	115	3.098	137	2.251	128	7.43	92	8.717	129	3.143	73
052	TURQUIE	17.952	113	26.195	163	8.319	123	2.414	292	46.848	126	22.144	178
056	U.R.S.S.	105.920	145	1.422	85	1.674	70	1.068	59	1.068	88	5.728	98
058	ZONE MARK EST	5.119	80	6.585	89	1.566	62	1.068	88	13.742	132	5.728	98
060	POLONIE	28.779	108	1.544	99	809	38	2.016	129	16.394	116	4.047	125
062	TCHECOSLOVAQUIE	24.810	110	3.835	239	1.627	150	3.778	210	7.397	127	7.981	128
064	HONGRIE	24.618	149	9.138	180	2.122	128	1.682	66	18.179	156	8.448	96
066	ROUMANIE	39.569	133	2.060	120	877	128	419	66	7.975	126	5.330	85
068	BULGARIE	16.661	107	2.353	205	1.582	246	675	114	2.304	101	1.418	98
200	AFR. NORD ESPAGN.	8.332	137	20.172	130	2.369	239	629	75	4.009	137	3.096	117
204	.MAROC	30.275	131	41.273	116	6.189	96	826	111	7.583	135	9.775	91
208	.ALGERIE	65.646	109	9.711	104	1.023	52	1.023	52	1.112	112	2.182	130
218	TUNISIE	14.171	134	6.213	144	8.78	57	6.67	81	3.512	79	15.625	67
216	LIBYE	24.759	79	2.581	105	426	104	606	346	2.935	235	1.387	134
220	EGYPTE	7.935	149	7.441	95	524	108	286	8	1.123	90	523	81
248	.SENEGAL	9.897	72	17.010	146	281	133	2.255	84	2.835	281	510	270
258	LIBERIA	4.346	206	3.217	144	1.204	33	2.111	125	1.603	101	1.075	101
264	.DAHOMEY	5.176	151	1.594	89	3.217	144	6.995	101	805	291	1.050	263
288	NIGERIA	14.791	107	10.771	97	1.219	82	3.576	60	5.991	175	2.411	202
302	.CAMEROUN	13.920	99	5.084	144	686	143	708	129	959	84	796	96
314	.GABON	5.084	101	4.011	96	2.28	180	1.134	85	1.134	85	2.188	286
318	CONGO BRAZZA	5.214	101	1.070	145	1.009	87	1.75	67	1.638	93	4.11	82
322	.CONGO, REP. DEM.	21.737	158	7.826	86	788	102	607	88	1.757	106	1.087	107
330	ANGOLA	4.303	97	5.074	79	572	144	174	49	1.669	43	1.623	96
346	KENYA	5.061	100	1.070	145	1.009	87	1.75	67	1.638	93	4.11	82
360	.MADAGASCAR	3.683	100	8.102	102	788	102	607	88	1.757	106	1.087	107
372	REUNION	9.458	109	10.588	140	4.524	117	98	118	5.23	321	390	162
390	REP. AFRIQUE DU SUD	59.110	121	99.722	108	98.929	102	22.300	104	180.905	126	185.738	123
400	ETATS-UNIS	587.594	115	15.852	104	6.935	71	3.196	81	18.915	89	11.533	114
404	CANADA	62.431	96	2.902	77	1.254	109	397	103	6.404	104	1.723	118
412	MEXIQUE	12.680	98	321	97	344	116	112	113	3.889	141	3.421	150
420	HONDURAS BRIT	4.587	140	1.071	50	1.324	406	170	270	550	95	1.965	510
448	CUBA	5.080	146	7.362	119	1.08	104	38	76	305	103	2.21	143
458	.GUADELOUPE	8.024	118	8.824	114	108	104	206	50	4.277	110	1.824	136
462	.MARTINIQUE	2.996	116	2.780	911	556	86	616	319	2.041	90	1.554	190
480	COLOMBIE	7.547	178	3.898	113	3.762	138	1.724	125	7.434	98	4.670	103
484	VENEZUELA	21.488	110	821	51	1.268	143	436	48	2.310	81	4.462	329
504	PEROU	9.297	122	4.277	136	2.182	138	1.093	91	13.362	80	2.000	65
508	BRESIL	23.101	183	1.977	99	594	108	769	91	1.669	43	1.623	96
512	CHILE	3.101	183	232	106	300	76	98	100	4.463	400	255	250
516	BOLIVIE	5.318	277	6.011	143	1.668	78	988	108	14.646	149	5.726	118
528	ARGENTINE	29.039	132	1.829	193	1.066	205	259	111	1.231	94	1.354	82
600</													

**STATISTISCHES AMT DER EUROPÄISCHEN GEMEINSCHAFTEN
OFFICE STATISTIQUE DES COMMUNAUTÉS EUROPÉENNES
ISTITUTO STATISTICO DELLE COMUNITÀ EUROPEE
BUREAU VOOR DE STATISTIEK DER EUROPESE GEMEENSCHAPPEN
STATISTICAL OFFICE OF THE EUROPEAN COMMUNITIES**

- R. Dumas** **Generaldirektor / Directeur général / Direttore generale / Directeur-generaal / Director General**
- E. Hentgen** **Assistent / Assistant / Assistente / Assistent / Assistant**
- Direktoren / Directeurs / Direttori / Directeuren / Directors:**
- V. Paretti** **Allgemeine Statistik und Statistik der assoziierten Staaten / Statistiques générales et statistiques des Etats associés / Statistica generale e statistiche degli Stati associati / Algemene Statistiek van de geassocieerde Staten / General Statistics and Statistics on the Associated States**
- C. Legrand** **Energiestatistik / Statistiques de l'énergie / Statistiche dell'energia / Energiestatistiek / Energy Statistics**
- S. Ronchetti** **Handels- und Verkehrsstatistik / Statistiques du commerce et des transports / Statistica del commercio e dei trasporti / Handels- en Vervoersstatistiek / Trade and Transports Statistics**
- F. Grotius** **Industrie- und Handwerksstatistik / Statistiques industrielles et artisanales / Statistica dell'industria e dell'artigianato / Industrie- en Ambachtsstatistiek / Industrial and Craft Statistics**
- P. Gavanier** **Sozialstatistik / Statistiques sociales / Statistica sociale / Sociale Statistiek / Social Statistics**
- S. Louwes** **Agrarstatistik / Statistiques agricoles / Statistica agraria / Landbouwstatistiek / Agricultural Statistics**

Diese Veröffentlichung kann zum Einzelpreis von DM 4,— oder zum Jahresabonnementspreis von DM 37,— durch die nachstehend aufgeführten Vertriebsstellen bezogen werden:

Cette publication est vendue, par numéro, au prix de Ffr 5,60 ou Fb 50,— ou par abonnement annuel au prix de Ffr 56,— ou Fb 500,—. S'adresser aux bureaux de vente et d'abonnements indiqués ci-dessous :

Questa pubblicazione è in vendita al prezzo di Lit. 620 il numero o di Lit. 6.250 per l'abbonamento annuale. Ogni richiesta va rivolta agli uffici di vendita e di abbonamento seguenti :

Deze publikatie kost Fl. 3,60 resp. Bf 50,— per nummer of Fl. 36,50 resp. Bf 500,— per jaarabonnement en is verkrijgbaar bij onderstaande verkoop- en abonnementskantoren :

This publication is delivered by the following sales agents at the price of : single copies : Bf 50.—, annual subscription : Bf 500.— :

DEUTSCHLAND (BR) VERLAG BUNDESANZEIGER, 5 Köln 1 — Postfach 108006, Fernschreiber: Anzeiger Bonn 08.882.595, Postscheckkonto : 83.400 Köln

FRANCE SERVICE DE VENTE EN FRANCE DES PUBLICATIONS DES COMMUNAUTÉS EUROPÉENNES, 26, rue Desaix, 75 Paris 15^e — CCP : Paris 23-96

ITALIA LIBRERIA DELLO STATO, Piazza G. Verdi, 10, 00198 Roma — CCP : 1/2640
Agenzie : 00187 ROMA — Via del Tritone, 61/A e 61/B e Via XX Settembre (Palazzo Ministero delle Finanze) • 20121 MILANO — Galleria Vittorio Emanuele, 3 • 50129 FIRENZE — Via Cavour, 46/R • 80121 NAPOLI — Via Chiaia, 5 • 16121 GENOVA — Via XII Ottobre 172 • 40125 BOLOGNA — Strada Maggiore 23/A

NEDERLAND STAATSDRUKKERIJ- EN UITGEVERIJBEDRIJF, Christoffel Plantijnstraat, 's-Gravenhage, Postgirorekening 42 53 00

BELGIË-BELGIQUE BELGISCH STAATSBAD, Leuvenseweg 40, 1000 Brussel — PCR 50-80
MONITEUR BELGE, 40, rue de Louvain, 1000 Bruxelles — CCP 50-80

LUXEMBOURG OFFICE DES PUBLICATIONS OFFICIELLES DES COMMUNAUTÉS EUROPÉENNES, Luxembourg-Gare, Case postale 1003 — CCP 191-90, compte courant bancaire : Banque Internationale du Luxembourg R 101/6830

GREAT BRITAIN AND COMMONWEALTH H.M. STATIONERY OFFICE, P.O. Box 569, London S.E. 1

**ANDERE LÄNDER
AUTRES PAYS
ALTRI PAESI
ANDERE LANDEN
OTHER COUNTRIES**

OFFICE DES PUBLICATIONS OFFICIELLES
DES COMMUNAUTÉS EUROPÉENNES
Luxembourg-Gare, Case postale 1003

AMT FÜR AMTLICHE VERÖFFENTLICHUNGEN DER EUROPÄISCHEN GEMEINSCHAFTEN
OFFICE DES PUBLICATIONS OFFICIELLES DES COMMUNAUTÉS EUROPÉENNES
UFFICIO DELLE PUBBLICAZIONI UFFICIALI DELLE COMUNITA EUROPEE
BUREAU VOOR OFFICIËLE PUBLIKATIES DER EUROPESE GEMEENSCHAPPEN
OFFICE FOR OFFICIAL PUBLICATIONS OF THE EUROPEAN COMMUNITIES

CAAR700105AC