



1971 - No. 6



**STATISTISCHES AMT  
DER EUROPÄISCHEN GEMEINSCHAFTEN**

**Anschriften**

Luxemburg, Centre Louvigny, Postfach 130 — Tel. 288 31

1040 Brüssel, Bâtiment Berlaymont, 200, rue de la Loi (Verbindungsbüro) — Tel. 35 80 40

**OFFICE STATISTIQUE  
DES COMMUNAUTÉS EUROPEENNES**

**Adresses**

Luxembourg, Centre Louvigny, Boîte postale 130 — Tél. 288 31

1040 Bruxelles, Bâtiment Berlaymont, 200, rue de la Loi (Bureau de liaison) — Tél. 35 80 40

**ISTITUTO STATISTICO  
DELLE COMUNITÀ EUROPEE**

**Indirizzi**

Lussemburgo, Centre Louvigny, Casella postale 130 — Tel. 288 31

1040 Bruxelles, Bâtiment Berlaymont, 200, rue de la Loi (Ufficio di collegamento) — Tel. 35 80 40

**BUREAU VOOR DE STATISTIEK  
DER EUROPESE GEMEENSCHAPPEN**

**Adressen**

Luxemburg, Centre Louvigny, Postbus 130 — Tel. 288 31

1040 Brussel, Bâtiment Berlaymont, Wetstraat 200 (Verbindingsbureau) — Tel. 35 80 40

**STATISTICAL OFFICE  
OF THE EUROPEAN COMMUNITIES**

**Addresses**

Luxemburg, Centre Louvigny, P.O.Box 130 — Tel. 288 31

1040 Brussels, Bâtiment Berlaymont, 200, rue de la Loi (Liaison Office) — Tel. 35 80 40

**AUSSENHANDEL**  
**COMMERCE EXTÉRIEUR**  
**COMMERCIO CON L'ESTERO**  
**BUITENLANDSE HANDEL**  
**FOREIGN TRADE**

**1971 — No. 6**

**Monatsstatistik**  
**Statistique mensuelle**  
**Statistica mensile**  
**Maandstatistiek**  
**Monthly statistics**

Inhaltswiedergabe nur mit Quellennachweis  
gestattet

La reproduction des données est subordonnée  
à l'indication de la source

La riproduzione del contenuto è subordinata  
alla citazione della fonte

Het overnemen van gegevens is toegestaan mits  
met duidelijke bronvermelding

Reproduction of the contents of this publication  
is subject to acknowledgement of the source

## VORBEMERKUNG

Die « Monatsstatistik des Außenhandels » dient der möglichst schnellen Berichterstattung über die kurzfristige Entwicklung des Außenhandels der Länder der EG und der assoziierten Überseegebiete sowie über den Stand der EG im Handel der Drittländer, verglichen zu anderen wichtigen Handelspartnern. Die vorliegende Veröffentlichung bringt daher in erster Linie Vergleiche aufeinanderfolgender Zeiträume für verschiedene Arten von Ingesamtangaben entweder nach Ursprungs- (für die Benelux-Staaten Herkunftsf-) und Bestimmungsländern, nach Waren oder nach Zonen und Warenkategorien. Für ins einzelne gehende Beobachtungen nach Waren und Ländern sei der Leser auf die jährliche Veröffentlichung « Analytische Übersichten des Außenhandels » verwiesen.

Im allgemeinen werden Wertangaben des Spezialhandels gebracht, mit cif-Einfuhr- und fob-Ausfuhrangaben. Für die Länder der EG ist der Goldverkehr ausgeschlossen.

Die Länder sind gemäß dem « Länderverzeichnis » nach Erdteilen und ihrer geographischen Lage nach annähernd in der Reihenfolge West-Ost, Nord-Süd ausgewiesen. Der vollständige Text dieses Verzeichnisses erscheint einmal jährlich als Beilage zu dieser Veröffentlichung in den vier Sprachen der Gemeinschaften.

Die Waren sind gemäß dem « Internationalen Warenverzeichnis für den Außenhandel (CST) » geordnet, das als Beilage zu den « Analytischen Übersichten » in den vier Sprachen der Gemeinschaften erschienen ist.

Die Statistiken der Bundesrepublik Deutschland schließen das Gebiet von West-Berlin und, ab 6. Juli 1959, das Saarland ein; letzteres war vorher im französischen Erhebungsgebiet eingeschlossen; der Handel mit der Deutschen Demokratischen Republik und Berlin (Ost) ist in den Außenhandelsstatistiken der Bundesrepublik Deutschland nicht erfaßt.

## ZEICHEN UND ABKÜRZUNGEN

Null (nichts) . . . . .	—
Unbedeutend (im allgemeinen weniger als die Hälfte der kleinsten in der betreffenden Reihe verwendeten Einheit oder Dezimalen)	0
Kein Nachweis vorhanden . . . . .	.
Monatsdurchschnitt . . . . .	Ø
Vom Statistischen Amt der Europäischen Gemeinschaften vorgenommene Schätzung	[ ]
Metrische Tonne . . . . .	t
Million . . . . .	Mio
Dollar . . . . .	\$
Nicht getrennt ausgewiesen . . . . .	ND
Anderweitig nicht genannt . . . . .	ANG-NDA
Ohne Aussagewert . . . . .	NS
Berichtigte Angabe(n) . . . . .	R
Geheim . . . . .	S
Generalhandel . . . . .	G
Ausfuhr heimischer Waren . . . . .	N
(free on board): Werte ohne Transport- und Versicherungskosten zwischen Versendungs- und Einfuhrland	fob
Europäische Gemeinschaften . . . . .	EG-CE
(European Free Trade Association): Europäische Freihandelsvereinigung	EFTA-AELE
Assoziierte afrikanische Staaten und Madagaskar . . . . .	EAMA
Überseeische Departements der Mitgliedstaaten der EG . . . . .	DOM
Assoziierte überseeische Gebiete der EG . . . . .	TOM
Insgesamt EAMA, DOM, TOM, Algerien und Marokko, Tunesien	AOM
BLWU — Belgisch-luxemburgische Wirtschaftsunion . . . . .	BELG.-LUX.
SAEG — Statistisches Amt der Europäischen Gemeinschaften	OSCE
Internationales Warenverzeichnis für den Außenhandel (CST)	CST

## AVERTISSEMENT

La « Statistique Mensuelle du Commerce Extérieur » a pour but de fournir dans les plus courts délais des données concernant l'évolution à court terme du Commerce Extérieur des pays des CE et des Associés d'Outre-Mer, ainsi que la position des CE vis-à-vis de ses concurrents dans le commerce des pays tiers. L'accent est donc mis, dans cette publication, sur la comparaison entre périodes successives, pour divers types de données globales, soit par pays d'origine (par pays de provenance, pour les Etats membres du Benelux) et de destination, soit par produits, soit par zones et par catégories de produits. Pour l'observation très détaillée, par produits et par pays, le lecteur se référera à la publication annuelle « Tableaux analytiques du Commerce Extérieur ».

En règle générale, les données concernent le commerce spécial en valeurs, importations « caf », exportations « fob ». Pour les pays des CE, le commerce de l'or est exclu.

Les pays sont classés d'après la « nomenclature des pays », par continents et en suivant approximativement leur position géographique dans le sens ouest-est, nord-sud. Le texte complet de ce code est publié une fois par an, en supplément à cette publication, dans les quatre langues communautaires.

Les produits sont classés selon la Classification Statistique et Tarifaire, éditée séparément en supplément aux Tableaux Analytiques, dans les quatre langues communautaires.

Les statistiques du Commerce Extérieur de la République Fédérale d'Allemagne couvrent le territoire de Berlin-Ouest et, depuis le 6 juillet 1959, le territoire de la Sarre, inclus auparavant dans le territoire statistique de la France; elles ne comprennent pas le commerce avec la République démocratique allemande et le secteur soviétique de Berlin.

## ABRÉVIATIONS ET SIGNES EMPLOYÉS

—	néant
0	donnée très faible (généralement inférieure à la moitié de la dernière unité ou décimale des nombres mentionnés sous la rubrique)
.	donnée non disponible
Ø	moyenne mensuelle
[ ]	estimation faite par l'Office Statistique des Communautés Européennes
t	tonne métrique
Mio	million
\$	dollar
ND	non distingués
ANG-NDA	non dénommés ailleurs
NS	non significatif
R	révisé
S	secret
G	commerce général
N	exportations de produits nationaux
fob	(free on board): valeurs non compris les coûts de transport et d'assurance entre expéditeur et pays importateur
EG-CE	Communautés Européennes
EFTA-AELE	Association Européenne de Libre Echange
EAMA	Etats africains et malgache associés
DOM	Départements d'Outre-Mer des États membres des CE
TOM	Territoires d'Outre-Mer associés aux CE
AOM	Ensemble de: EAMA, DOM, TOM, Algérie et Maroc, Tunisie.
BELG.-LUX.	Union Économique Belgo-Luxembourgeoise
OSCE	Office Statistique des Communautés Européennes
CST	Classification Statistique et Tarifaire

INHALTSVERZEICHNIS	Seite	TABLE DES MATIÈRES
<b>GRAPHISCHE DARSTELLUNGEN</b>		
Handel der EG mit der EFTA . . . . .	7	Commerce des CE avec l'AELE
Handel Intra- und Extra-EG - Tatsächliche Werte . . . . .	8/9	Commerce intra- et extra-CE - Valeurs courantes
<b>MONATSÜBERSICHTEN</b>		
<b>Handel der Europäischen Gemeinschaften</b>		
1. EG und Welthandel . . . . .	10	<b>Commerce des Communautés Européennes</b>
2. Gesamtüberblick des Handels der EG nach Ländern . . . . .	12	1. CE et commerce mondial
3. Gesamtüberblick des Handels der EG nach Waren EG . . . . .	18	2. Résumé général du commerce des CE par pays
3a. Unterteilung nach Mitgliedstaaten . . . . .		3. Résumé général du commerce des CE par produits CE
4. Indices des Volumens, der Durchschnittswerte und der Terms of Trade . . . . .	24	3a. Subdivision par États membres
5. Entwicklung des Handels der Mitgliedstaaten Intra- und Extra-EG . . . . .	26	4. Indices de volume, de valeur moyenne et des termes de l'échange
6. Entwicklung des Handels der EG mit den wichtigsten Gebieten . . . . .	29	5. Évolution du commerce intra- et extra-CE des pays membres
7. Der Handel nach Ursprung und Bestimmung . . . . .	34	6. Évolution du commerce des CE avec les principales zones
8. Entwicklung des Handels nach Warenklassen. . . . .	54	7. Réseau du commerce par origine et destination
9. Der Handel der EG nach Waren . . . . .	60	8. Évolution du commerce par classes de produits
<b>Handel der dritten Länder</b>		
10. Entwicklung des Handels insgesamt und mit den EG (wichtigste Drittländer) . . . . .	76	9. Commerce des CE par produits
11. Handel mit den EG und wichtigen andern Ländern. . . . .		<b>Commerce des pays tiers</b>
<b>SONDERÜBERSICHTEN</b>		
<i>Die in früheren Heften erschienenen Sonderübersichten sind aus dem Verzeichnis am Ende dieses Heftes zu entnehmen</i>		
Ausfuhr wichtiger Grundstoffe . . . . .	80	10. Évolution du commerce global et avec les CE (principaux pays)
Index der veröffentlichten Globalzahlen nach Meldeländern oder -zonen, unterteilt nach Ursprung oder Bestimmung . . . . .	86	11. Commerce avec les CE et ses principaux concurrents
Umrechnungskurse. . . . .	87	<b>TABLEAUX SPÉCIAUX</b>
		<i>Voir à la fin du volume la liste des tableaux spéciaux parus dans les précédents numéros</i>
		Exportations des principaux produits de base
		Index de parution des chiffres globaux par pays ou zones déclarants, ventilés par origine ou destination
		Taux de conversion

LÄNDERVERZEICHNIS — NOMENCLATURE DES PAYS

(STAND - 1971 - VERSION)

LAND	ZONE		PAYS	ZONE		
<b>Europäische Gemeinschaften</b>		<b>Communautés Européennes</b>				
Frankreich	001 01	FRANCE	. Elfenbeinküste	272 21	. COTE D'IVOIRE	
Belgien-Luxemburg	002 01	BELGIQUE-LUXBG.	Ghana	276 26	GHANA	
Niederlande	003 01	PAYS-BAS	. Togo	280 21	. TOGG	
Bundesrepublik Deutschland (einschl. Berlin (West); Saarland ab 6/7/59)	004 01	ALLEMAGNE RF (incl. Berlin (Ouest), Sarre à partir du 6/7/59)	. Dahome	284 21	. DAHOMEY	
Italien	005 01	ITALIE	Nigeria	288 26	NIGERIA	
<b>Übriges Europa</b>		<b>Reste de l'Europe</b>	. Kamerun	302 21	. CAMEROUN	
Vereinigtes Königreich	022 11	ROYAUME-UNI	. Zentralafrikanische Republik	306 21	. REP. CENTRAFRIC.	
Island	024 11	ISLANDE	Äquatorialguinea	310 26	GUINEE EQUATORIALE	
Irland (Eire)	026 12	IRLANDE (EIRE)	. Gabun	314 21	. GABON	
Norwegen	028 11	NORVEGE	. Kongo (Brazzaville)	318 21	. CONGO (BRAZZA)	
Schweden	030 11	SUEDE	. Kongo, Dem. Rep. (Kinshasa)	322 21	. CONGO, REP. DEM. (Kinshasa)	
Finnland	032 12	FINLANDE	. Rwanda	324 21	. RWANDA	
Dänemark, Färöer, Grönland	034 11	DANEMARK, Féroë, Groenland	. Burundi	328 21	. BURUNDI	
Schweiz	036 11	SUISSE	Angola	330 26	ANGOLA	
Österreich	038 11	AUTRICHE	Äthiopien	334 26	ETHIOPIE	
Portugal	040 11	PORTUGAL	. Fr. Geb. der Afars und der Issas (ehem. Fr. Somalikküste)	338 23	. T. FR. AFARS-ISSAS [Territoire franç. des Afars et des Issas] (anc. Côte fr. des Somalis)	
Spanien (einschl. Balearen)	042 12	ESPAGNE (incl. Baléares)	. Somalia	342 21	. SOMALIA	
Andorra	043 12	Andorre	Kenia	346 26	KENYA	
Gibraltar	044 12	GIBRALTAR	Uganda	350 26	OUGANDA	
Malta (einschl. Gozo und Comino)	046 12	MALTE (incl. Gozo et Comino)	Tansania (Tanganjika, Sansibar, Pemba)	352 26	TANZANIE (Tanganyika, Zanzibar, Pemba)	
Jugoslawien	048 12	YUGOSLAVIE	Mauritius, Seychellen, St. Helena	362 26	ILE MAURICE, Seychelles (incl. îles Amirandes), Ste Hélène (incl. Ascension et Tristan da Cunha)	
Griechenland	050 12	GRECE	Mosambik	366 26	MOZAMBIQUE	
Türkei	052 12	TURQUIE	. Madagaskar	370 21	. MADAGASCAR	
Sowjetunion	056 31	U.R.S.S.	. Réunion	372 22	. REUNION	
Deutsche Demokratische Republik und Berlin (Ost)	058 31	REP. DEM. ALLEMANDE et secteur soviétique de Berlin	. Komoren	376 23	. ARCH. DES COMORES	
Polen	060 31	POLOGNE	Sambia (ehem. Nordrhodesien)	378 26	ZAMBIE (anc. Rhodésie du Nord)	
Tschechoslowakei	062 31	TCHECOSLOVAQUIE	Rhodesien (ehem. Südrhodesien)	382 26	RHODESIE (anc. Rhodésie du Sud)	
Ungarn	064 31	HONGRIE	Malawi (ehem. Njassaland)	386 26	MALAWI (anc. Nyassaland)	
Rumänien	066 31	ROUMANIE	Republik Südafrika (einschl. Südwestafrika), Lesotho, Botswana, Swasiland	390 19	REP. AFRIQUE DU SUD (incl. Sud-Ouest Africain), Botswana, Lesotho, Swasiland	
Bulgarien	068 31	BULGARIE	<b>Amerika</b>		<b>Amérique</b>	
Albanien	070 31	ALBANIE	Vereinigte Staaten (einschl. Puerto-Rico)	400 15	ÉTATS-UNIS (incl. Porto-Rico)	
<b>Afrika</b>		<b>Afrique</b>	Kanada	404 15	CANADA	
Spanisch-Nord-Afrika (Kanarische Inseln, Ceuta und Melilla, Spanische Sahara)	200 26	AFR. NORD. ESPAGN. (Canaries, Ceuta, Melilla, Sahara espagnol)	. St. Pierre und Miquelon	408 23	. ST-PIERRE ET MIQU.	
. Marokko (einschl. Ifni)	204 25	. MAROC (incl. Ifni)	Mexiko	412 27	MEXIQUE	
. Algerien	208 24	. ALGERIE	Guatemala	416 27	GUATEMALA	
. Tunesien	212 25	. TUNISIE	Britisch-Honduras, Bahamainseln, Bermuda, Falklandinseln	420 27	HONDURAS BRIT., îles Bahamas, îles Bermudes, îles Falkland	
Libyen	216 26	LIBYE	Honduras, Republik	424 27	HONDURAS	
Ägypten	220 26	EGYPTE	El Salvador	428 27	SALVADOR	
Sudan	224 26	SOUDAN	Nicaragua	432 27	NICARAGUA	
. Mauretanien	228 21	. MAURITANIE	Costa Rica	436 27	COSTA RICA	
. Mali	232 21	. MALI	Panama	440 27	PANAMA	
. Obervolta	236 21	. HAUTE-VOLTA	Panamakanal-Zone	444 27	CANAL PANAMA	
. Niger	240 21	. NIGER	Kuba	448 27	CUBA	
. Tschad	244 21	. TCHAD	Haiti	452 27	HAITI	
. Senegal	248 21	. SENEGAL	Dominikanische Republik	456 27	REP. DOMINICAINE	
Gambia	252 26	GAMBIE	. Guadeloupe	458 22	. GUADELOUPE	
Guinea, Portugiesisch- (einschl. Kapverdische Inseln, Sao Tomé und Principe)	256 26	GUINEE PORTUGAISE (incl. îles du Cap Vert, St. Thomas, île du Prince)	. Martinique	462 22	. MARTINIQUE	
Guinea	260 26	GUINEE	Jamaika	464 27	JAMAIQUE	
Sierra Leone	264 26	SIERRA LEONE	Westindien	468 27	INDES OCCIDENT.	
Liberia	268 26	LIBERIA	Trinidad und Tobago	472 27	TRINIDAD, TOBAGO	
			. Aruba	474 23	. ARUBA	
			. Curaçao	478 23	. CURAÇAO	
			Kolumbien	480 27	COLOMBIE	
			Venezuela	484 27	VENEZUELA	

LAND	ZONE		PAYS	ZONE		
Guyana (ehem. Brit.)	488	27	GUYANA (anc. brit.)	700	29	INDONESIE (incl. Nouvelle-Guinée occidentale)
Surinam	492	23	SURINAM	702	29	MALAYSIA (Malaisie, Sabah, Sarawak), Brunei
Französisch-Guayana	496	22	GUYANE FR.			
Ecuador	500	27	EQUATEUR			
Peru	504	27	PEROU			
Brasilien	508	27	BRESIL	706	29	SINGAPOUR
Chile	512	27	CHILI	708	29	PHILIPPINES
Bolivien	516	27	BOLIVIE	712	29	TIMOR PORT., MACAO
Paraguay	520	27	PARAGUAY			
Uruguay	524	27	URUGUAY	716	32	MONGOLIE, REP. POP.
Argentinien	528	27	ARGENTINE			
<b>Asien</b>			<b>Asie</b>			
Zypern	600	28	CHYPRE			
Libanon	604	28	LIBAN			
Syrien	608	28	SYRIE			
Irak	612	28	IRAK			
Iran	616	28	IRAN			
Afghanistan	620	29	AFGHANISTAN			
Israel	624	28	ISRAEL			
Jordanien	628	28	JORDANIE			
Saudi-Arabien	632	28	ARABIE SEOUDITE			
Kuwait	636	28	KOWEIT			
Bahrain	640	28	BAHREIN			
Katar	644	28	KATAR			
Maskat und Oman, Trucial Oman	648	28	MASC. OMAN, TR. OMAN			
Jemen	652	28	YEMEN			
Südjemen, Volksrepublik (ehem. Südarabien)	656	28	YEMEN DU SUD, Rép. pop. du (anc. Arabie du Sud)			
Pakistan	660	29	PAKISTAN			
Indien, Sikkim, Bhutan	664	29	UNION INDIENNE, Sikkim, Bhoutan			
Ceylon, Malediven	668	29	CEYLAN MALDIVES			
Nepal	672	29	NEPAL			
Birma	676	29	UNION BIRMANE			
Thailand (Siam)	680	29	THAILANDE (Siam)			
Laos	684	29	LAOS			
Nordvietnam	688	32	VIETNAM NORD			
Südvietnam	692	29	VIETNAM SUD			
Kambodscha	696	29	CAMBODGE			
			Indonesien (einschl. West-Neuguinea)			
			Malaysia (Malaisischer Bund, Sabah, Sarawak)			
			Brunei			
			Singapur	706	29	SINGAPOUR
			Philippinen	708	29	PHILIPPINES
			Portugiesisch-Timor, Macau	712	29	TIMOR PORT., MACAO
			Mongolische Volksrepublik	716	32	MONGOLIE, REP. POP.
			Volksrepublik China, (einschl. Tibet, Mandchurei)	720	32	CHINE, REP. POP. (incl. Tibet, Mandchourie)
			Nordkorea	724	32	COREE DU NORD
			Südkorea	728	29	COREE DU SUD
			Japan	732	19	JAPON
			Taiwan (Formosa)	736	29	TAIWAN (Formose)
			Hongkong	740	29	HONG KONG
			<b>Australien und Ozeanien</b>			<b>Australie et Océanie</b>
			Australien	800	19	AUSTRALIE
			Neuseeland	804	19	NOUVELLE-ZELANDE
			Ozeanien, Amerikanisch-Britisch-Ozeanien, (für Frankreich ohne die Neuen Hebriden, s.816)	808	29	DEP. USA OCEANIE
			Neue Hebriden (nur für Frankreich, s. 812)	812	29	OCEANIE BRIT. (pour la France sauf les Nouvelles-Hébrides, cf 816)
			Neukaledonien	816	23	NOUV. HEBRIDES (pour la France uniquement, cf 812)
			Franz. Polynisien	818	23	NOUV.-CALEDONIE
				822	23	POLYNESIE FR.
			<b>Verschiedenes</b>			<b>Divers</b>
			Schiffsbedarf	950	9	SOUT. PROV. BORD
			Sonderfälle a.n.g., Polargebiete	954	9	DIVERS NDA, régions polaires
			Nicht ermittelte Länder	958	9	NON SPECIFIES
			Freihäfen	962	9	PORTS FRANCS
			Geheim	977	9	SECRET

WIRTSCHAFTSRÄUME	ZONE
(Die nachstehenden Kenn-Ziffern weisen im « Länderverzeichnis » die Zugehörigkeit der Länder zu den einzelnen Räumen aus)	
Insgesamt der Ursprungs- oder Bestimmungsländer (Welt)	01
Mitgliedstaaten der EG (Mutterländer)	
Insgesamt ausschl. der EG-Mutterländer	
Länder der Klasse 1 (Industrialisierte westliche Drittländer)	
Europäische Freihandelsvereinigung (EFTA) (einschl. Island vom 1.1.70 an)	11
Anderer westeuropäische Länder	12
Vereinigte Staaten und Kanada	15
Republ. Südafrika, Japan, Australischer Bund, Neuseeland	19
Länder der Klasse 2 (Entwicklungsländer)	
Insgesamt EAMA, DOM, TOM, Algerien und Marokko, Tunesien	
Assoziierte afrikanische Staaten und Madagaskar	21
Überseeische Departements der Mitgliedstaaten der EG	22
Assoziierte überseeische Gebiete der EG (einschl. Surinam und Niederländische Antillen vom 1.1.63 an; ohne West-Neuguinea vom 1.1.63)	23
Algerien	24
Marokko, Tunesien	25
Anderer afrikanische Länder	26
Länder Mittel- und Südamerikas a.n.g.	27
Westasiatische Länder	28
Anderer Länder der Klasse 2	29
Länder der Klasse 3	
Europäische Ostblockstaaten einschl. Sowjetunion	31
China, VR.; Nordvietnam; Mongolische VR.; Nordkorea	32
Verschiedenes a.n.g.	9

#### ABKÜRZUNG ABRÉVIATION

MONDE
INTRA-CE
EXTRA-CE
CLASSE 1
AELE
AUT. EUR. OCCID.
AMERIQUE NORD
AUT. CLASSE 1
CLASSE 2
AOM
EAMA
DOM
TOM
ALGERIE
MAROC, TUNISIE
AUT. AFRIQUE
AMERIQUE C. SUD
ASIE OCCIDENT
AUT. CLASSE 2
CLASSE 3
EUROPE ORIENT
AUT. CLASSE 3
DIVERS NON CL.

#### ZONES ÉCONOMIQUES

(Le code-repère ci-dessous identifie dans la « Nomenclature des Pays » les pays appartenant à chaque zone)

Total général des pays d'origine ou de destination
Etats Membres des CE (Métropoles).
Total général moins les métropoles des CE.
Pays de la Classe 1 (Pays tiers industrialisés occidentaux).
Pays de l'Association Européenne de Libre Echange (y compris Islande depuis le 1-1-70).
Autres pays de l'Europe occidentale.
Etats-Unis et Canada.
Rép. d'Afrique du Sud, Japon, Australie, Nlle Zélande.
Pays de la Classe 2 (Pays en voie de développement).
Ensemble de : EAMA, DOM, TOM, Algérie et Maroc, Tunisie.
Etats africains et malgache associés.
Départements d'Outre-Mer des Etats Membres des CE.
Territoires d'Outre-Mer associés aux CE (y compris Surinam et Antilles néerlandaises depuis le 1-1-63; non compris Nouvelle Guinée occidentale depuis le 1-1-63).
Algérie.
Maroc, Tunisie.
Autres pays d'Afrique.
Pays d'Amérique Latine nda.
Pays d'Asie occidentale.
Autres pays de la Classe 2.
Pays de la Classe 3.
Pays europ. du bloc soviétique, y compris l'U.R.S.S.
Chine R.P., Vietnam Nord, Mongolie R.P., Corée du Nord.
Divers nda.



**Handel der EG mit der EFTA**  
**Commerce des CE avec l'AELE**

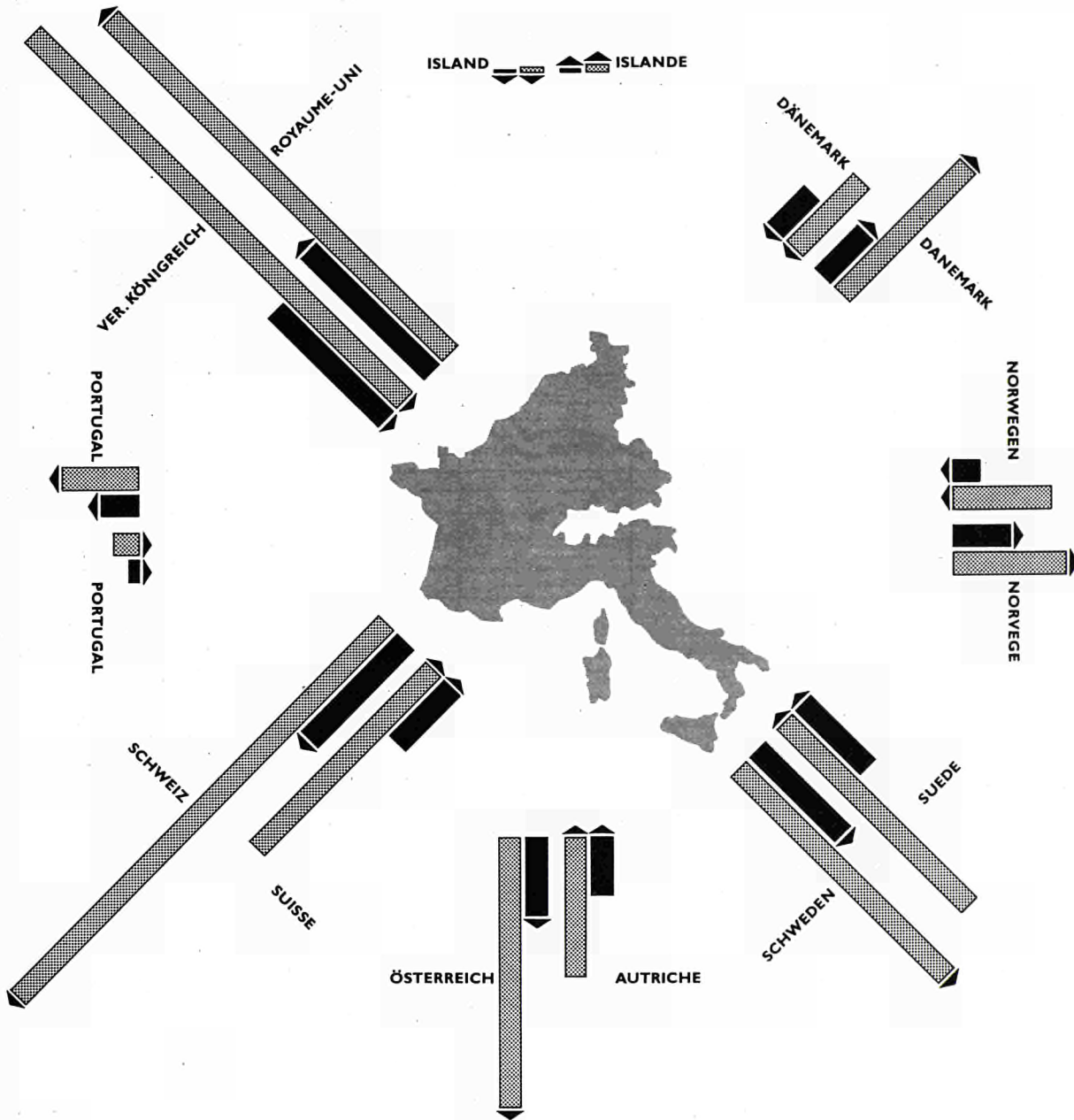
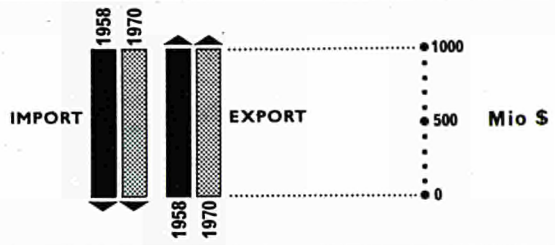

Mio \$

EWG-CEE

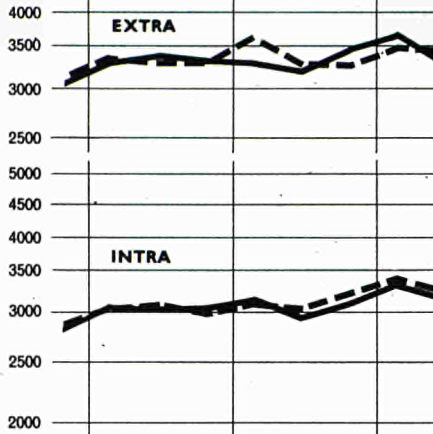

FRANCE

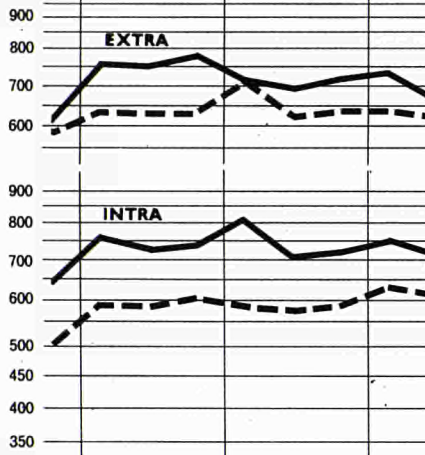

BELG.-LUXEMB.

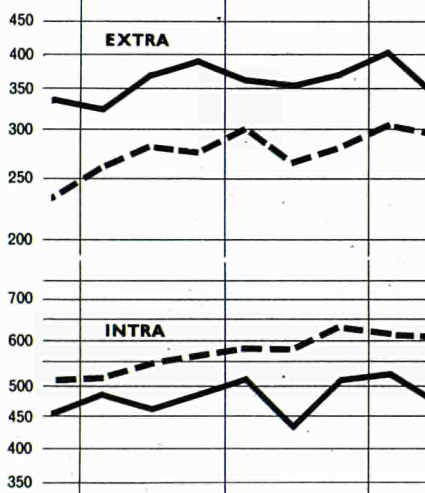

1969 1970 1971

— import - - - export



Mio \$

**NEDERLAND**

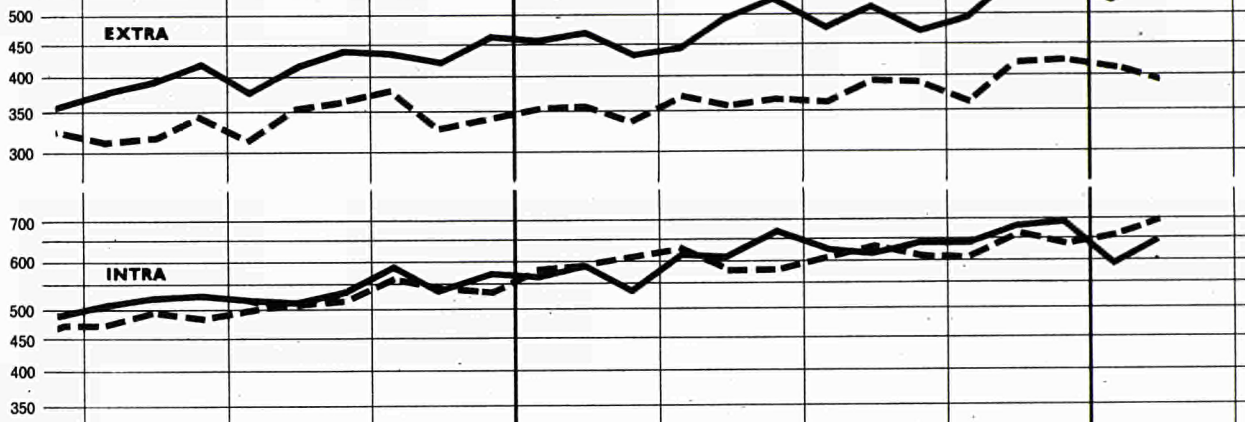

**DEUTSCHLAND (BR)**

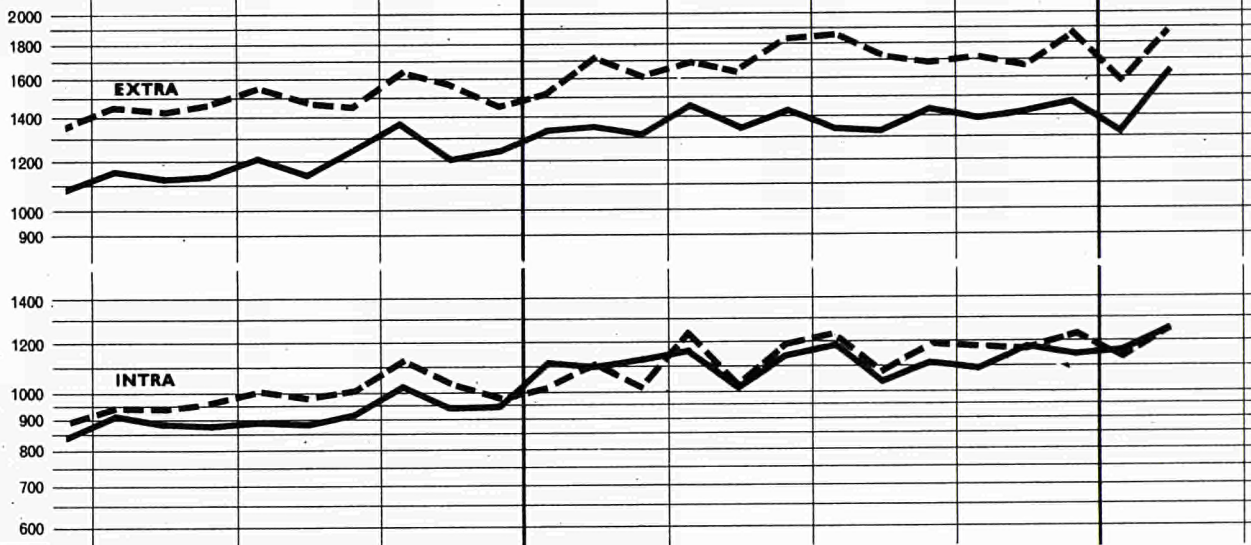

**ITALIA**

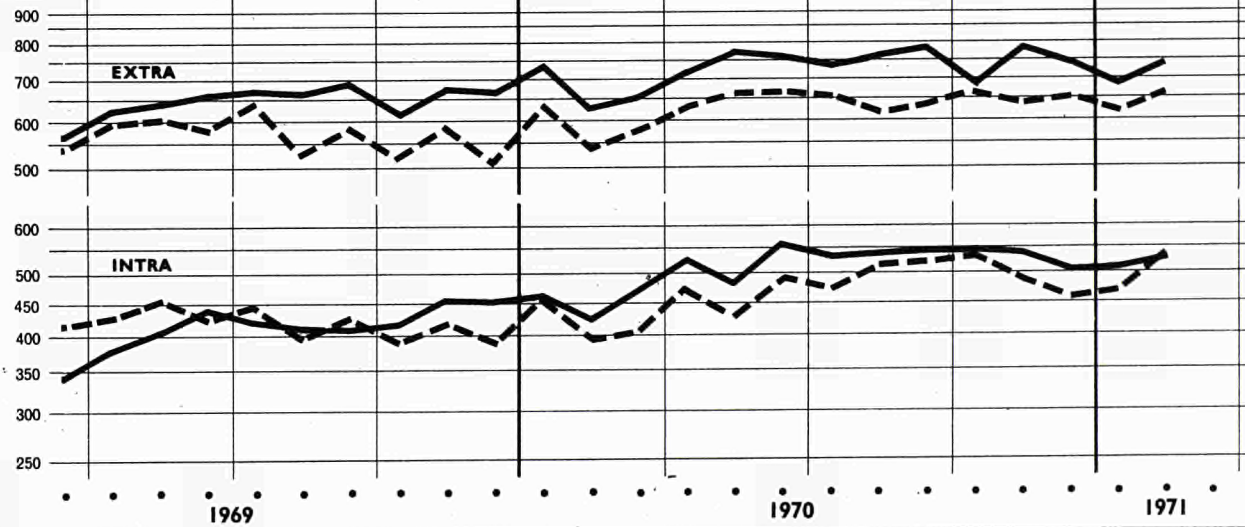

— import    - - - export

## import

Période	Monde 1)		CE		AELE 2)			Royaume-Uni	Etats-Unis	Canada	Amérique latine	Japon	URSS	
	Total	Intra-CE exclu	Extra-CE	Intra-CE	Total	Extra-AELE	Intra-AELE	G				G		
1968: %		100	17,1	14,5	19,5	15,5	4,0	9,7	16,9	5,8	6,1	6,6	4,8	
1969: %		100	17,9	16,6	19,2	15,1	4,1	9,1	16,5	6,0	6,0	6,9	4,7	
<b>Werte</b>	<b>Mio \$</b>							<b>(fob)</b>		<b>(fob)</b>		<b>Valeurs</b>		
1953	75 900	71 900	10 964	3 954	14 905	12 465	2 440	9 366	10 914	4 456	6 530	2 410	2 769	
1956	98 500	92 200	16 016	6 336	18 796	15 811	2 985	10 890	12 674	5 642	7 940	3 230	3 613	
1958	101 400	94 600	16 156	6 790	18 784	15 741	3 043	10 488	13 208	5 351	8 510	3 033	4 350	
1959	106 700	98 600	16 206	8 082	20 028	16 784	3 243	11 154	15 414	5 746	7 900	3 600	5 073	
1960	119 300	109 100	19 445	10 150	23 082	19 444	3 638	12 714	15 014	5 663	8 350	4 493	5 629	
1961	124 500	112 800	20 445	11 718	23 566	19 610	3 956	12 314	14 628	5 696	8 650	5 811	5 828	
1962	132 100	118 700	22 353	13 416	24 629	20 404	4 225	12 578	16 240	5 852	8 770	5 636	6 455	
1963	143 400	127 700	24 677	15 737	26 408	21 703	4 706	13 497	17 014	6 082	8 700	6 736	7 059	
1964	160 900	142 800	26 856	18 054	30 118	24 590	5 528	15 438	18 600	6 944	9 590	7 938	7 736	
1965	174 800	154 400	28 582	20 442	32 236	26 141	6 095	16 103	21 290	7 986	9 680	8 170	8 059	
1966	192 100	169 200	30 756	22 922	33 934	27 268	6 666	16 671	25 367	9 127	10 640	9 524	7 913	
1967	201 800	177 600	30 895	24 173	35 802	28 391	7 411	17 714	26 743	10 251	11 110	11 664	8 537	
1968	224 400	196 000	33 567	28 422	38 127	30 407	7 720	18 959	33 002	11 424	12 240	12 990	9 410	
1969	254 700	218 400	39 253	36 341	41 927	32 969	8 958	19 956	35 870	13 137	13 200	15 024	10 327	
1970			45 621	42 800	48 539	36 756	11 783	21 724	39 963	13 306		18 881		
1970 I	67 700	57 700	10 674	10 028	11 263	8 853	2 410	5 156	9 456	3 085	3 230	4 403		
II	73 900	63 000	11 704	10 896	12 529	9 781	2 748	5 706	10 071	3 636	3 460	4 680		
III	71 000		10 979	10 314	11 576	8 830	2 746	5 197	9 823	3 270	3 450	4 829		
IV			12 271	11 562	13 309	9 908	3 401	5 799	10 618	3 306		4 968		
1971 I			12 003	11 164										
<b>Volumenindizes</b>	<b>1963 = 100</b>							<b>Indices de volume</b>						
1953	52	55	39	30	56	55	56	68	62	79	74	30		
1956	66	70	55	47	68	68	65	76	70	101	90	41	48	
1957	70	74	60	51	70	71	68	79	71	96	102	50	51	
1958	69	73	61	43	70	72	66	79	74	88	97	43	61	
1959	75	78	64	63	77	79	72	84	88	98	92	53	74	
1960	83	85	77	66	88	89	82	95	85	94	96	66	79	
1961	87	88	82	76	91	92	89	93	84	96	99	86	82	
1962	93	94	91	86	95	96	95	96	96	99	98	85	91	
1964	110	107	107	113	111	108	119	111	107	113	108	115	104	
1965	118	117	112	127	116	116	128	112	121	130	106	116	109	
1966	128	126	120	141	120	120	136	114	141	147	118	134	109	
1967	135	136	121	149	128	128	123	123	147	164	124	165	118	
1968	152	150	135	178	140	140	136	136	187	180	132	186	132	
1969	168	162	152	218	149	149	139	139	200	200	138	215		
1970			184	245										
1969 III	166	161	148	210	145	145	136	136	192	189	144	224		
IV	178	170	163	233	159	159	140	140	195	212	142	233		
1970 I	173	166	160	232	152	152	140	140	192	185	134	241		
II	183	171	176	250	168	168	153	153	198	214		256		
III			168	234			140	140	189	188		263		
IV			188	264					200					
<b>Einfuhr nach Warenklassen</b>	<b>Mio \$</b>							<b>Importations par classes de produits</b>						
									<b>(fob)</b>	<b>(fob)</b>				
Lebensmittel, Getränke, Tabak	1968	30 850	27 120	6 092	3 730	6 690	5 786	904	4 569	5 364	829	1 330	1 879	1 329
	1969	33 495	28 660	6 654	4 837	6 886	5 961	925	4 642	5 309	960	1 300	2 141	
Brennstoffe	1968	21 720	20 385	6 034	1 336	3 973	3 624	349	2 173	2 529	730	760	2 675	167
	1969	23 390	21 915	6 475	1 477	4 020	3 655	364	2 185	2 794	663	800	3 044	
Rohstoffe	1968	24 175	22 335	7 219	1 842	4 488	3 736	752	2 905	3 454	637	700	4 866	573
	1969	26 775	24 560	8 255	2 213	4 762	3 940	823	3 011	3 595	659	770	5 401	
Bearbeitete Waren	1968	133 515	112 295	13 639	21 218	22 704	16 982	5 722	9 053	20 548	8 975	9 110	3 517	6 686
	1969	157 510	130 075	17 173	27 437	26 038	19 219	6 819	9 925	23 023	10 654	10 170	4 373	
darunter: Ausrüstungen	1968	57 250	49 625	4 590	7 623	8 455	6 442	2 013	2 853	7 991	5 604	4 950	1 226	3 483
	1969	68 070	58 090	5 616	9 981	9 517	7 187	2 330	3 166	9 768	6 654	5 500	1 500	
<b>Zeitraum</b>	<b>Total</b>	<b>Ohne Intra-EG</b>	<b>Extra-EG</b>	<b>Intra-EG</b>	<b>Total</b>	<b>Extra-EFTA</b>	<b>Intra-EFTA</b>	<b>Großbritannien</b>	<b>Vereinigte Staaten</b>	<b>Kanada</b>	<b>Mittel- und Südamerika</b>	<b>Japan</b>	<b>UdSSR</b>	
	<b>Welt 1)</b>		<b>EG</b>		<b>EFTA 2)</b>			<b>G</b>				<b>G</b>		

1) Ohne den Handel des Ostblocks.

2) Einschl. Island vom 1.1.70 an

TAB. I  
**export**

CE ET COMMERCE MONDIAL

Période	Monde Bloc oriental inclus	Monde 1)		CE		AELE 2)			Royaume-Uni	Etats-Unis	Canada	Amérique latine	Japon	URSS	
		Total	Intra-CE exclu	Extra-CE	Intra-CE	Total	Extra-AELE	Intra-AELE	G	N	G		G		
1968: %			100	19,3	15,8	17,2	13,2	4,1	8,4	18,6	6,9	6,7	7,1	5,8	
1969: %			100	19,1	17,7	17,6	13,5	4,2	8,5	18,5	6,7	6,5	7,8	5,7	
<b>Werte</b>				<b>Mio \$</b>									<b>Valeurs</b>		
1953		74 100	70 100	10 060	4 035	12 365	10 096	2 269	7 525	15 774	4 242	7 620	1 275	2 948	
1956	102 760	93 600	87 200	13 641	6 436	15 172	12 953	2 759	9 290	18 945	4 916	8 640	2 501	3 612	
1958	107 510	95 900	89 000	15 911	6 864	16 128	13 289	2 840	9 276	17 751	5 080	8 190	2 877	4 298	
1959	114 940	101 400	93 200	17 050	8 168	17 013	13 969	3 044	9 691	17 449	5 362	8 270	3 457	5 441	
1960	127 400	113 100	102 900	19 483	10 246	18 533	15 042	3 491	10 349	20 358	5 562	8 570	4 055	5 562	
1961	132 700	118 300	106 400	20 428	11 893	19 521	15 689	3 832	10 754	20 629	5 820	8 700	4 238	5 998	
1962	140 000	124 000	110 400	20 636	13 563	20 437	16 384	4 059	11 059	21 286	5 933	9 130	4 918	7 031	
1963	152 600	135 400	119 500	21 629	15 926	22 172	17 621	4 551	11 855	22 922	6 473	9 710	5 448	7 272	
1964	177 800	152 200	133 800	24 179	18 383	24 011	18 694	5 317	12 341	25 987	7 683	10 550	6 673	7 683	
1965	184 700	164 700	143 900	27 093	20 822	26 562	20 729	5 833	13 722	27 006	8 107	11 060	8 456	8 175	
1966	201 800	180 600	157 500	29 419	23 230	28 513	22 164	6 349	14 661	29 899	9 551	11 620	9 776	8 841	
1967	212 800	189 800	165 400	31 629	24 509	29 064	22 046	7 018	14 370	31 237	10 555	11 730	10 479	9 649	
1968	237 300	212 400	183 400	35 292	28 914	31 517	24 080	7 437	15 346	33 925	12 558	12 190	12 980	10 634	
1969	269 900	243 200	206 700	39 228	36 463	36 240	27 698	8 542	17 515	37 444	13 754	13 580	15 990	11 655	
1970				45 198	43 301	40 963	29 871	11 092	19 351	43 226	16 134		19 318		
1970 I		64 800	54 700	10 385	10 071	9 509	7 427	2 082	4 665	10 354	3 644	3 270	4 131		
II		70 400	59 300	11 402	11 055	10 422	8 095	2 327	4 948	11 362	4 221	3 570	4 668		
III		67 200	56 800	11 009	10 364	9 616	7 036	2 580	4 394	10 273	3 959	3 560	5 054		
VI				12 414	11 810	11 416	8 211	3 205	5 344	11 257	4 275		5 510		
1971 I				12 850	11 543										
<b>Volumenindizes</b>				<b>1963 = 100</b>									<b>Indices de volume</b>		
1953		55	59	46	26	61	62	56	72	75	65	65	21		
1956		68	72	63	40	74	76	65	86	82	74	76	44	47	
1957		72	76	69	43	76	78	68	88	86	75	81	48	56	
1958		71	74	74	43	75	77	66	84	75	75	82	51	57	
1959		76	79	83	54	80	81	72	88	75	77	88	61	75	
1960		84	86	93	66	86	86	82	93	88	81	90	70	75	
1961		88	90	95	76	90	89	89	94	89	88	94	75	83	
1962		93	94	96	86	94	92	95	94	93	91	99	89	96	
1964		110	109	109	113	106	102	119	103	114	117	102	124	105	
1965		118	117	121	127	113	110	128	107	114	122	106	157	115	
1966		127	126	131	141	118	115	136	112	122	138	110	184	131	
1967		134	130	141	149	120			110	126	150	113	191	142	
1968		151	147	160	178	135			126	143	172	117	236	157	
1969		166	158	172	218	150			139		180	125	279		
1970				188	245										
1969 III		165	159	172	210	147			139	143	182	126	293		
IV		178	168	183	233	163			148	155	196	120	315		
1970 I		172	165	176	232	152			143	151	189	137	283		
II		183	176	190	250	163			149	165	214		306		
III				183	234				130	148	196		326		
IV				204	264					161					
<b>Ausfuhr nach Warenklassen</b>				<b>Mio \$</b>									<b>Exportations par classes de produits</b>		
Alimentation, 1968	34 230	30 730	26 950	2 510	3 779	2 831	1 992	839	1 032	4 561	1 489	5 210	432	884	
boissons, tabac 1969	36 950	33 120	28 260	2 629	4 860	3 108	2 231	877	1 090	4 422	1 357	5 580	572		
Énergie, lubrifiants 1968	22 310	19 735	18 370	1 318	1 364	618	301	317	403	1 056	645	3 030	31	1 703	
1969	24 930	22 205	20 705	1 413	1 502	642	308	334	415	1 131	744	3 050	50		
Matières premières 1968	27 080	23 860	22 035	1 138	1 824	2 379	1 726	653	557	3 769	2 980	2 110	256	1 743	
1969	29 920	26 565	24 405	1 184	2 160	2 760	2 045	715	597	3 878	3 053	2 580	296		
Produits manufact. 1968	150 190	134 150	112 435	29 921	21 716	24 675	19 186	5 489	12 970	23 653	7 335	2 060	12 184	4 627	
1969	176 010	151 125	130 445	33 569	27 678	29 247	22 675	6 572	15 007	26 780	8 491	2 270	14 970		
dont: Biens 1968	65 600	57 700	49 775	13 907	7 923	10 771	8 743	2 028	6 359	14 462	3 863	160	4 924	2 349	
d'équipement 1969	77 280	68 525	58 435	16 069	10 091	12 719	10 399	2 320	7 274	16 380	4 815	225	6 165		
Zeitraum	Welt einschl. Ost-block	Total	Ohne Intra-EG	Extra-EG	Intra-EG	Total	Extra-EFTA	Intra-EFTA	Großbritannien	Vereinigtes Staaten	Kanada	Mittel und Süd-amerika	Japan	UdSSR	
		Welt 1)			EG		EFTA 2)								G

1) Non compris le commerce du bloc oriental.  
2) Incl. Islande à partir du 1.1.70



**Import**

Ursprung	1958	1960	1963	1967	1968	1969	1970	1969	1970				1971
								IV	I	II	III	IV	I
<b>INSGESAMT</b>	22 946	29 595	40 414	55 068	61 988	75 594	88 422	20 736	20 702	22 600	21 292	23 833	23 616
<b>INTRA-EG</b>	6 790	10 150	15 737	24 173	28 422	36 341	42 800	10 018	10 028	10 896	10 314	11 562	11 614
<b>EXTRA-EG</b>	16 156	19 444	24 677	30 895	33 567	39 253	45 621	10 718	10 674	11 704	10 979	12 271	12 003
<i>davon nach Zonen :</i>													
<b>Klasse 1</b>	8 526	10 789	14 345	17 007	18 639	22 245	26 411	6 627	6 092	6 809	6 315	7 196	6 898
EFTA (1)	3 608	4 459	6 166	7 095	7 846	9 449	10 715	2 636	2 467	2 758	2 571	2 919	2 750
Andere westeurop. Länder	834	1 069	1 388	1 847	1 960	2 493	2 887	765	712	699	652	824	787
Nordamerika	3 238	4 279	5 502	6 539	7 124	8 158	10 298	2 252	2 308	2 696	2 484	2 811	2 719
Andere Länder der Klasse 1	845	981	1 288	1 525	1 709	2 145	2 511	573	605	656	608	641	642
<b>Klasse 2</b>	6 824	7 485	8 822	11 593	12 514	14 223	16 105	3 692	3 859	4 148	3 901	4 202	4 322
AOM (2)	1 546	1 663	1 902	2 279	2 499	2 807	3 517	731	923	955	804	841	808
EAMA	914	952	989	1 308	1 466	1 718	1 862	442	494	513	434	427	400
DOM	117	127	125	135	133	130	134	35	41	34	21	37	33
TOM	42	34	122	120	128	142	191	41	45	44	45	56	49
Algerien	473	549	666	717	771	817	859	213	227	220	211	201	197
Marokko, Tunesien	446	400	472	419	390	422	471	97	115	144	93	119	130
Andere Länder Afrikas (3)	524	664	802	1 043	1 041	1 300	3 510	325	874	910	833	892	912
Mittel- u. Südamerika	1 647	1 870	2 268	2 808	2 680	3 168	3 591	810	794	989	948	861	893
Westasien	1 803	1 828	2 131	2 913	3 326	3 352	3 899	898	869	907	954	1 169	1 264
Andere Länder der Klasse 2	779	963	911	1 143	1 186	1 459	1 588	381	399	386	363	439	444
<b>Klasse 3 (4)</b>	789	1 126	1 478	2 241	2 357	2 733	3 050	786	713	736	750	852	769
Osteuropa (4)	678	975	1 363	2 011	2 122	2 451	2 776	715	638	666	696	777	694
Andere Länder der Klasse 3	111	151	115	229	235	282	273	71	75	70	53	75	75
<b>Verschiedenes; a.n.g.</b>	18	44	32	56	57	52	55	13	10	11	13	22	14
<b>Wichtigste Länder :</b>													
Grossbritannien	1 192	1 533	2 450	2 702	2 997	3 589	4 009	999	948	1 056	915	1 092	1 033
Norwegen	213	237	305	427	479	589	759	162	175	197	194	193	187
Schweden	699	881	1 112	1 308	1 450	1 745	2 000	490	420	513	502	565	518
Finnland	228	304	383	402	436	554	592	154	132	153	158	150	134
Dänemark	393	418	521	555	595	672	726	182	177	181	174	194	202
Schweiz	591	772	1 016	1 260	1 411	1 715	1 914	480	446	478	461	528	487
Österreich	441	536	652	699	775	964	1 078	273	248	273	273	284	267
Portugal	78	82	111	146	140	174	198	50	46	53	45	54	51
Spanien	234	343	370	500	520	700	903	230	228	212	175	287	280
Jugoslawien	134	159	280	401	418	544	618	155	165	159	145	148	165
Griechenland	111	88	112	221	269	300	344	89	78	78	89	100	85
Türkei	95	141	181	215	207	243	279	100	68	60	49	103	90
Sowjetunion	274	430	579	838	883	913	962	260	237	216	249	260	236
Deutsche Demokratische Rep. (4)	33	56	68	124	136	171	155	43	36	38	37	45	41
Polen	124	146	186	266	286	341	456	102	83	107	119	136	116
Tschechoslowakei	104	127	158	213	251	331	368	101	89	87	88	104	96
Ungarn	56	81	133	196	196	271	317	86	65	78	82	92	75
Rumänien	60	94	165	248	246	287	369	86	83	98	88	101	93
Marokko	318	301	313	309	295	328	358	80	92	114	63	89	100
Tunesien	128	99	159	110	95	94	113	18	23	30	31	60	30
Libyen	8	6	226	900	1 295	1 584	1 787	425	464	474	415	434	449
Ägypten	70	87	110	89	98	133	173	24	35	56	37	44	39
Senegal		98	118	120	106	97	110	16	20	40	30	20	20
Elfenbein-Küste		102	197	266	320	372	374	103	105	99	81	88	90
Nigeria	114	156	192	264	169	309	499	77	85	103	144	166	177
Kamerun	113	92	119	135	146	177	180	47	52	45	39	45	48
Kongo (Demokr. Rep.)		399	268	425	514	633	710	170	202	202	162	149	114
Madagaskar	71	57	62	49	50	54	65	15	16	15	17	17	17
Republik Südafrika	228	239	332	414	476	518	559	137	128	154	138	140	117
Vereinigte Staaten	2 808	3 830	5 051	5 898	6 393	7 335	9 038	2 028	2 062	2 398	2 143	2 436	2 438
Kanada	430	450	451	641	731	823	1 260	224	246	298	341	375	281
Mexiko	115	142	154	173	156	178	121	43	35	32	24	30	34
Kolumbien	73	107	107	125	123	146	171	42	36	44	45	46	43
Venezuela	276	193	308	258	226	233	264	65	69	65	68	62	67
Peru	89	169	201	214	236	268	300	62	63	94	79	64	66
Brasilien	236	282	371	534	583	732	857	200	188	201	248	220	207
Chile	118	161	148	311	308	421	496	113	115	169	113	100	98
Argentinien	354	456	588	720	561	660	799	155	149	228	230	191	202
Irak	381	437	472	482	640	628	635	144	162	153	157	164	186
Iran	241	280	379	426	487	535	677	142	147	152	160	219	215
Israel	30	58	110	125	159	186	194	41	60	57	35	43	73
Saudi-Arabien	322	342	283	644	668	750	961	223	162	210	252	337	362
Pakistan	93	80	90	100	116	122	115	31	36	26	24	28	35
Republik Indien, Sikkim	103	112	152	144	168	196	191	51	52	50	37	51	53
Malaysia + Singapur	180	286	207	177	187	260	310	75	73	79	75	84	78
Volksrepublik China, Tibet	107	147	105	223	226	268	255	68	68	67	49	71	69
Japan	117	163	336	538	653	890	1 232	263	277	314	302	338	342
Hongkong	19	8	71	131	153	225	275	56	68	65	71	71	79
Australischer Bund	382	418	446	456	458	574	567	141	158	141	138	131	138
Neuseeland	118	162	174	117	123	164	153	32	42	48	30	33	45
Interzonenhandel (4)	204	267	256	316	360	402	546	119	99	124	140	183	141

(1) Einschl. Island vom 1.1.70 an.

(2) Einschl. Marokko und Tunesien vom 1.1.70 an.

(3) Einschl. Libyen und Ägypten vom 1.1.70 an.

(4) Alle Angaben dieser Veröffentlichung, auch die der obenstehenden Tabelle, über den Handel der BR Deutschland und der EWG enthalten nicht den in dieser Tabelle aufgeführten Interzonenhandel d.h. den Handel der BR Deutschland mit der Deutschen Demokratischen Republik und Berlin (Ost).

1970										1971			Origine
M	A	M	J	J	A	S	O	N	D	J	F	M	
7 211	7 741	6 982	7 861	7 436	6 326	7 531	7 792	7 946	8 110	7 044	7 699	8 863	<b>TOTAL GÉNÉRAL</b>
3 603	3 782	3 247	3 861	3 655	2 949	3 719	3 900	3 847	3 830	3 369	3 787	4 459	<b>INTRA-CE</b>
3 608	3 959	3 735	4 000	3 780	3 376	3 812	3 891	4 099	4 280	3 676	3 912	4 404	<b>EXTRA-CE</b>
<i>dont par zones :</i>													
2 095	2 312	2 141	2 355	2 242	1 894	2 173	2 286	2 383	2 520	2 094	2 282	2 522	<b>Classe 1</b>
861	937	850	971	921	740	909	963	952	998	842	889	1 019	AELE (1)
222	237	216	246	241	192	219	236	301	288	266	251	270	Autres pays europ. occident.
804	911	875	909	864	772	846	874	922	1 016	799	928	993	Amérique du Nord
208	227	201	229	217	191	200	213	209	219	187	214	240	Autres pays de la classe 1
1 282	1 391	1 370	1 379	1 279	1 252	1 365	1 339	1 412	1 456	1 340	1 385	1 586	<b>Classe 2</b>
298	340	302	308	291	240	270	280	274	285	252	253	302	AOM (2)
155	184	159	165	158	127	146	160	143	122	118	124	157	EAMA
13	12	12	10	11	4	7	11	10	15	8	14	10	DOM
14	20	13	12	19	13	13	19	18	19	20	10	19	TOM
77	75	72	72	72	68	70	59	63	80	64	65	66	Algérie
39	48	46	48	31	28	34	30	40	50	42	39	49	Maroc, Tunisie
285	295	309	307	274	278	282	267	301	327	278	313	323	Autres pays africains (3)
276	301	322	366	303	307	338	315	288	259	292	277	325	Amérique centrale et du Sud
286	318	319	268	291	317	341	328	408	435	381	396	476	Asie occidentale
137	137	119	130	120	109	134	150	141	149	137	146	161	Autres pays de la classe 2
227	252	220	263	256	226	269	262	293	297	237	240	291	<b>Classe 3 (4)</b>
201	227	201	237	235	210	251	237	269	272	215	218	261	Europe orientale (4)
26	25	19	26	20	15	18	25	24	26	22	22	30	Autres pays de la classe 3
3	3	4	3	4	5	4	4	11	6	4	5	5	<b>Divers non classés</b>
<b>Principaux pays :</b>													
339	363	327	364	330	257	328	367	355	369	320	326	388	Royaume-Uni
57	70	61	66	58	62	74	56	57	81	49	72	66	Norvège
139	155	166	193	188	141	173	181	185	192	174	161	182	Suède
38	47	48	57	54	51	53	49	49	52	46	50	39	Finlande
61	64	56	61	59	53	61	68	62	65	64	65	72	Danemark
156	170	139	170	172	129	159	172	176	181	142	158	187	Suisse
90	93	83	97	93	83	97	97	98	89	77	88	103	Autriche
16	20	17	16	19	12	14	19	17	18	14	17	20	Portugal
73	72	67	74	64	55	57	64	116	106	93	83	104	Espagne
57	59	47	53	54	41	50	49	52	47	50	53	62	Yougoslavie
24	25	23	30	38	24	27	30	35	35	27	28	30	Grèce
17	21	18	20	17	12	20	31	36	35	41	26	23	Turquie
71	70	68	79	85	73	91	76	95	89	71	82	83	U.R.S.S.
10	13	11	14	12	13	12	13	15	16	12	12	17	République démocratique allemande (4)
27	38	31	38	40	37	42	43	44	49	35	35	46	Pologne
32	31	27	29	31	25	33	31	33	40	29	30	37	Tchécoslovaquie
22	25	22	30	28	24	30	29	31	32	24	23	29	Hongrie
26	35	30	32	29	28	31	32	37	32	31	26	36	Roumanie
32	39	37	38	22	19	22	21	30	38	32	31	38	Maroc
8	9	10	11	9	9	12	9	10	11	10	8	11	Tunisie
149	145	171	158	135	134	147	122	148	165	140	160	150	Libye
13	20	21	15	12	14	10	10	17	17	12	14	13	Égypte
10	14	11	14	8	11	11	9	7	4	5	6	9	Sénégal
35	35	32	32	30	25	26	26	31	32	27	29	35	Côte-d'Ivoire
29	34	34	35	43	50	51	50	53	65	56	56	65	Nigéria
19	13	17	15	14	13	12	13	18	14	18	15	15	Cameroun
51	76	63	59	64	40	56	67	49	33	31	35	48	Congo (RD)
5	5	4	7	5	5	7	7	4	6	7	4	6	Madagascar
48	49	50	55	52	38	48	46	44	51	37	39	40	Rép. d'Afrique du Sud
726	827	779	791	757	655	728	771	795	870	701	830	908	États-Unis d'Amérique
78	84	96	118	107	117	118	103	126	146	98	98	86	Canada
12	12	10	10	10	7	7	9	12	10	12	11	11	Mexique
14	15	14	16	14	13	17	16	16	13	14	12	17	Colombie
24	20	20	24	28	20	20	22	19	20	21	21	25	Venezuela
26	31	30	33	25	26	29	23	17	23	20	22	23	Pérou
61	64	62	75	78	78	91	79	73	68	60	71	76	Brsil
36	47	64	57	25	39	48	37	39	24	35	22	41	Chili
51	64	71	93	73	78	79	79	62	51	61	70	72	Argentine
44	56	56	41	55	42	59	44	59	61	62	47	77	Irak
60	46	58	47	49	57	54	61	83	76	67	68	80	Iran
22	22	18	17	12	11	12	10	15	17	20	23	31	Israël
49	73	64	69	72	93	84	90	120	127	110	120	132	Arabie Séoudite
14	10	8	8	11	6	7	8	7	13	11	11	13	Pakistan
18	16	18	16	13	11	13	18	15	18	17	17	18	Union Indienne, Sikkim
24	26	25	27	24	23	27	28	27	28	25	25	28	Malaysia + Singapour
23	24	18	25	19	14	15	24	22	24	20	21	28	Chine, Rép. Pop
96	114	97	104	102	95	105	115	113	110	95	120	127	Japon
23	24	20	21	22	21	28	27	24	20	34	26	28	Hong-Kong
50	45	41	54	50	48	40	38	45	48	41	41	55	Australie
14	19	13	16	13	10	7	14	7	11	14	14	17	Nouvelle-Zélande
35	43	37	40	46	40	46	53	63	67	40	40	61	Commerce inter-zones (4)

(1) Incl. Islande à partir du 1.1.70.

(2) Incl. Maroc et Tunisie à partir du 1.1.70.

(3) Incl. Libye et Égypte à partir du 1.1.70.

(4) Le commerce de l'Allemagne (RF) avec la République démocratique allemande et le secteur soviétique de Berlin figurant au bas du tableau, est exclu dans toutes les autres données de cette publication relatives au commerce de l'Allemagne (RF) et des CE, même celles du présent tableau.

Bestimmung	1958	1960	1963	1967	1968	1969	1970	1969	1970				1971
								IV	I	II	III	IV	I
<b>INSGESAMT</b>	22 775	29 729	37 555	56 139	64 206	75 691	88 499	20 955	20 456	22 457	21 372	24 224	23 393
<b>EXTRA-EG</b>	15 911	19 483	21 629	31 629	35 292	39 228	45 198	10 818	10 385	11 402	11 009	12 414	11 850
<i>davon nach Zonen :</i>													
<b>Klasse 1</b>	8 638	11 328	13 830	20 472	22 874	25 596	29 836	7 132	6 799	7 517	7 294	8 225	7 847
EFTA (1)	4 970	6 509	7 942	10 424	11 217	12 748	14 884	3 607	3 469	3 779	3 598	4 040	3 913
Andere westeurop. Länder	1 143	1 466	2 005	3 392	3 454	4 118	4 954	1 121	1 125	1 263	1 218	1 348	1 298
Nordamerika	1 901	2 535	2 872	4 969	6 379	6 671	7 362	1 825	1 631	1 795	1 816	2 120	2 001
Andere Länder der Klasse 1	623	817	1 012	1 688	1 824	2 060	2 636	579	575	681	663	718	635
<b>Klasse 2</b>	6 125	6 738	6 355	8 299	9 312	10 218	11 546	2 746	2 661	2 911	2 793	3 187	3 033
AOM (2)	1 860	1 882	1 546	1 789	2 064	2 295	3 253	608	760	831	779	882	839
EAMA	712	603	726	926	1 019	1 117	1 265	579	300	320	303	343	333
DOM	100	107	152	243	265	294	321	78	82	82	71	85	75
TOM	37	41	84	163	193	224	339	68	65	84	92	98	63
Algerien	1 012	1 130	585	457	588	659	812	173	192	213	193	214	222
Marokko, Tunesien	381	414	385	400	394	452	517	121	121	133	120	142	147
Andere Länder Afrikas (3)	364	527	596	807	791	810	1 597	227	347	412	393	444	438
Mittel- u. Südamerika	1 604	1 693	1 567	2 054	2 326	2 578	2 945	692	643	739	736	826	763
Westasien	693	816	823	1 299	1 619	1 718	1 831	458	451	456	436	493	487
Andere Länder der Klasse 2	1 027	1 138	1 132	1 559	1 642	1 829	1 921	506	460	472	449	540	506
<b>Klasse 3 (4)</b>	980	1 235	1 202	2 526	2 760	3 050	3 405	845	832	877	816	882	855
Osteuropa (4)	626	992	1 080	2 102	2 373	2 699	3 040	756	738	782	721	803	768
Andere Länder der Klasse 3	354	243	122	424	386	351	364	89	94	95	95	80	87
<b>Verschiedenes, a.n.g.</b>	169	180	241	333	345	364	412	95	92	96	105	120	115
<b>Wichtigste Länder :</b>													
Grossbritannien	1 330	1 759	1 978	2 847	3 128	3 367	3 667	893	862	929	858	1 019	1 052
Norwegen	434	453	508	659	635	772	877	249	209	205	219	244	228
Schweden	917	1 110	1 272	1 559	1 702	1 971	2 251	574	539	583	517	613	528
Finnland	204	345	344	437	404	525	676	165	158	173	162	183	164
Dänemark	457	671	735	993	1 026	1 226	1 374	340	334	373	323	344	350
Schweiz	1 046	1 465	2 177	2 573	2 811	3 262	4 014	938	935	1 018	992	1 068	1 047
Österreich	599	817	1 032	1 425	1 502	1 673	2 072	484	448	506	533	585	554
Portugal	187	236	240	367	413	476	581	130	129	155	145	152	143
Spanien	255	254	640	1 202	1 135	1 358	1 476	365	374	391	332	378	368
Jugoslawien	185	288	294	660	739	921	1 270	254	246	331	340	353	309
Griechenland	232	226	342	550	584	654	809	167	168	193	213	234	245
Türkei	152	225	197	303	314	345	412	95	107	98	97	111	129
Sowjetunion	208	410	370	585	800	1 065	1 103	298	283	292	251	277	272
Deutsche Demokratische Rep. (4)	34	50	57	122	92	107	141	32	27	34	33	47	36
Polen	141	145	160	289	369	378	388	110	101	116	83	89	87
Tschechoslowakei	110	133	127	254	321	365	474	107	98	104	122	154	108
Ungarn	58	112	151	196	200	233	336	69	73	87	85	92	99
Rumänien	47	88	148	443	390	388	404	101	104	104	101	95	115
Marokko	261	264	248	270	264	301	343	83	82	89	77	94	101
Tunesien	121	150	137	129	130	151	174	38	39	44	43	47	45
Libyen	41	71	105	243	293	297	249	64	61	68	55	64	73
Ägypten	154	200	200	149	184	238	280	70	64	78	70	69	56
Senegal	.	114	130	120	115	133	120	32	32	30	27	31	32
Elfenbein-Küste	.	83	138	191	203	211	240	57	58	62	56	64	65
Nigeria	72	106	112	138	143	155	225	43	45	47	56	77	69
Kamerun	68	51	70	116	114	131	152	35	36	40	37	40	36
Kongo (Demokr. Rep.)	.	102	79	120	164	215	263	59	56	67	65	75	70
Madagaskar	76	66	85	95	115	106	117	24	26	28	30	33	30
Republik Südafrika	268	290	354	611	667	779	1 006	222	219	252	251	285	264
Vereinigte Staaten	1 664	2 242	2 563	4 424	5 769	5 958	6 633	1 626	1 479	1 610	1 640	1 905	1 811
Kanada	237	293	309	545	611	713	728	200	152	185	177	215	190
Mexiko	130	146	167	276	331	340	394	87	86	96	100	112	100
Kolumbien	72	90	86	68	89	96	137	25	26	37	34	40	43
Venezuela	302	221	179	261	275	290	332	76	66	78	86	102	94
Peru	60	76	128	162	135	153	140	36	36	34	34	36	38
Brasilien	260	276	267	342	442	459	558	119	113	122	148	175	170
Chile	63	116	108	151	152	158	170	44	43	43	44	40	39
Argentinien	305	347	272	259	299	411	453	113	112	118	107	116	115
Irak	76	68	57	90	81	100	96	24	21	21	26	29	27
Iran	204	220	172	408	505	508	557	136	138	138	133	154	141
Israel	109	147	158	206	346	376	429	109	110	101	102	115	119
Saudi-Arabien	57	45	58	125	151	163	172	41	40	49	40	43	40
Pakistan	80	128	122	208	207	228	210	67	48	60	47	55	58
Republik Indien, Sikkim	437	337	295	358	302	277	282	74	72	61	67	82	69
Malaysia + Singapur	73	103	133	167	165	205	265	63	58	65	63	79	75
Volksrepublik China, Tibet	304	239	115	408	372	299	350	83	90	92	90	77	85
Japan	139	209	359	584	637	740	986	214	216	256	245	270	221
Hongkong	53	84	115	153	184	227	278	64	62	68	66	81	76
Australischer Bund	171	266	246	427	463	472	553	123	121	152	142	139	125
Neuseeland	45	53	53	66	58	68	90	18	19	21	25	25	24
Interzonenhandel (4)	191	228	215	371	356	585	656	205	167	163	170	156	139

(1) Einschl. Island vom 1.1.70 an.

(2) Einschl. Marokko und Tunesien vom 1.1.70 an.

(3) Einschl. Libyen und Ägypten vom 1.1.70 an.

(4) Alle Angaben dieser Veröffentlichung, auch die der obenstehenden Tabelle, über den Handel der BR Deutschland und der EG enthalten nicht den in dieser Tabelle aufgeführten Interzonenhandel, d.h. den Handel der BR Deutschland mit der Deutschen Demokratischen Republik und Berlin (Ost).

MIO \$

## export

2

1970										1971			Destination
M	A	M	J	J	A	S	O	N	D	J	F	M	
7 401	7 709	6 915	7 766	7 714	6 160	7 508	8 120	7 622	8 379	6 996	7 575	8 824	<b>TOTAL GÉNÉRAL</b>
3 749	3 828	3 589	3 949	3 984	3 322	3 703	4 098	3 852	4 432	3 549	3 831	4 471	<b>EXTRA-CE</b>
2 480	2 541	2 396	2 565	2 616	2 176	2 499	2 742	2 587	2 874	2 335	2 549	2 963	dont par zones :
1 248	1 289	1 187	1 292	1 275	1 050	1 273	1 353	1 291	1 386	1 147	1 275	1 491	<b>Classe 1</b>
424	446	385	433	456	375	387	433	411	496	398	425	475	AELE (1)
602	587	595	609	648	548	618	731	668	716	592	643	765	Autres pays europ. occident.
206	218	230	232	237	203	221	225	218	275	197	206	232	Amérique du Nord
													Autres pays de la classe 1
938	962	883	1 048	1 030	860	908	1 047	964	1 172	930	974	1 129	<b>Classe 2</b>
270	283	239	308	312	227	243	282	281	319	265	270	305	AOM (2)
103	110	94	115	115	88	99	112	112	119	107	106	119	EAMA
31	30	23	29	29	22	22	26	31	28	24	24	27	DOM
24	27	23	33	47	22	24	25	28	45	19	21	23	TOM
67	67	63	82	76	59	58	71	65	78	74	72	75	Algérie
44	49	36	49	46	36	39	48	44	49	40	45	61	Maroc, Tunisie
119	132	130	144	145	124	125	146	127	171	124	134	180	Autres pays africains (3)
224	240	226	273	254	230	252	288	249	290	243	251	270	Amérique centrale et du Sud
160	153	139	156	158	137	142	160	149	185	147	158	181	Asie occidentale
165	155	150	167	160	143	146	172	159	207	151	161	193	Autres pays de la classe 2
302	296	280	299	304	254	259	274	260	348	250	268	337	<b>Classe 3 (4)</b>
277	260	255	264	273	223	224	247	236	319	216	242	310	Europe orientale (4)
25	35	25	35	31	30	35	27	25	28	34	26	27	Autres pays de la classe 3
30	29	29	37	34	33	38	35	41	39	34	39	42	<b>Divers non classés</b>
													<b>Principaux pays :</b>
306	315	287	319	300	252	306	326	323	367	314	347	392	Royaume-Uni
75	67	67	71	88	56	75	79	81	83	66	72	90	Norvège
188	204	180	198	172	161	184	212	189	209	163	167	198	Suède
68	59	54	59	53	53	56	58	57	68	53	53	58	Finlande
119	123	122	127	111	95	117	119	108	115	98	110	142	Danemark
339	349	323	345	357	286	350	367	348	351	302	348	397	Suisse
166	172	159	175	186	159	187	200	187	198	161	178	214	Autriche
47	54	46	54	58	38	49	46	51	56	41	51	52	Portugal
145	144	119	128	129	99	104	117	117	138	109	122	136	Espagne
91	115	102	115	129	101	111	124	106	123	90	101	119	Yougoslavie
60	65	58	70	76	70	67	72	70	91	84	78	83	Grèce
33	36	27	35	43	30	24	33	33	44	38	44	48	Turquie
107	90	103	98	98	78	76	92	78	107	69	83	120	U.R.S.S.
9	11	10	13	11	11	10	12	15	21	11	11	13	République démocratique allemande (4)
36	41	36	38	35	24	23	28	27	34	26	29	32	Pologne
38	36	31	37	44	39	39	40	46	67	31	36	40	Tchécoslovaquie
29	27	31	28	31	26	28	31	30	31	28	32	39	Hongrie
37	40	28	35	40	29	31	31	25	38	36	35	44	Roumanie
30	34	23	32	29	23	25	32	30	33	29	32	40	Maroc
15	14	12	17	16	12	14	16	15	16	12	13	21	Tunisie
22	23	24	21	24	16	16	20	19	25	23	23	27	Libye
23	25	25	27	29	22	19	18	21	29	15	18	23	Égypte
11	10	9	11	10	8	9	10	11	11	10	10	12	Sénégal
20	23	16	22	22	16	18	22	21	21	21	21	23	Côte-d'Ivoire
14	16	14	17	18	17	21	25	24	27	20	21	27	Nigéria
12	14	11	14	14	11	12	14	12	14	11	12	13	Cameroun
19	23	22	22	23	19	22	22	27	26	24	22	24	Congo (RD)
9	8	8	11	12	8	10	11	10	12	10	9	11	Madagascar
80	85	79	87	87	74	90	84	87	114	81	85	98	Rép. d'Afrique du Sud
544	525	540	540	583	495	559	649	602	650	541	582	688	États-Unis d'Amérique
58	61	55	68	65	53	59	82	66	66	51	62	77	Canada
31	33	28	35	36	32	32	44	35	34	32	32	35	Mexique
10	12	13	12	11	12	11	13	13	14	15	14	14	Colombie
23	26	26	26	33	24	29	32	31	39	34	28	32	Venezuela
11	10	12	13	12	10	12	10	11	15	14	10	14	Pérou
39	37	40	45	51	45	52	62	52	60	46	59	65	Brésil
13	15	12	16	16	15	13	12	12	15	13	12	15	Chili
37	44	36	39	35	37	35	38	36	42	38	40	37	Argentine
8	8	6	7	9	6	9	9	9	11	8	10	9	Irak
53	43	40	50	50	43	40	51	43	60	47	42	52	Iran
41	37	32	31	36	32	34	35	36	45	33	39	47	Israël
13	12	18	18	15	12	13	14	13	16	15	11	14	Arabie Séoudite
18	21	17	23	21	14	17	16	16	21	18	16	24	Pakistan
28	18	22	19	26	19	22	26	22	34	21	21	26	Union Indienne, Sikkim
20	21	19	25	22	19	22	24	24	30	23	23	29	Malaysia + Singapour
24	33	24	34	29	28	33	26	23	27	34	26	25	Chine, Rép. Pop.
76	86	84	86	91	74	79	90	77	103	72	71	78	Japon
26	22	24	23	25	21	21	26	27	29	21	27	28	Hong-Kong
43	42	61	50	51	48	43	44	47	48	37	43	45	Australie
7	5	7	9	8	7	9	7	8	9	7	7	11	Nouvelle-Zélande
56	61	45	53	60	53	48	52	45	60	37	45	57	Commerce inter-zones (4)

(1) Incl. Islande à partir du 1.1.70.

(2) Incl. Maroc et Tunisie à partir du 1.1.70.

(3) Incl. Libye et Égypte à partir du 1.1.70.

(4) Le commerce de l'Allemagne (RF) avec la République démocratique allemande et le secteur soviétique de Berlin figurant au bas du tableau, est exclu dans toutes les autres données de cette publication relatives au commerce de l'Allemagne (RF) et des CE, même celles du présent tableau.

	1958	1960	1963	1967	1968	1969	1970	1969	1970					1971
								IV	I	II	III	IV	I	
<b>EXTRA-EG</b>	- 245	+ 39	- 3 048	+ 734	+ 1 725	- 25	- 423	+ 100	- 289	- 302	+ 30	+ 143	- 153	
<i>davon nach Zonen :</i>														
<b>Klasse 1</b>	+ 112	+ 539	- 515	+ 3 465	+ 4 236	+ 3 351	+ 3 425	+ 905	+ 707	+ 708	+ 980	+ 1 030	+ 949	
EFTA (1)	+ 1 362	+ 2 050	+ 1 776	+ 3 329	+ 3 371	+ 3 299	+ 4 169	+ 971	+ 1 001	+ 1 021	+ 1 027	+ 1 120	+ 1 162	
Anderer westeurop. Länder	+ 309	+ 397	+ 617	+ 1 545	+ 1 494	+ 1 625	+ 2 067	+ 356	+ 414	+ 564	+ 566	+ 524	+ 512	
Nordamerika	- 1 337	- 1 744	- 2 630	- 1 570	- 744	- 1 487	- 2 936	- 427	- 677	- 901	- 667	- 691	- 719	
Anderer Länder der Klasse 1	- 222	- 164	- 276	+ 163	+ 115	- 85	+ 124	+ 5	- 31	+ 24	+ 55	+ 77	- 7	
<b>Klasse 2</b>	- 699	- 747	- 2 467	- 3 294	- 3 201	- 4 005	- 4 559	- 945	- 1 198	- 1 236	- 1 108	- 1 015	- 1 289	
AOM (2)	+ 314	+ 219	- 356	- 490	- 434	- 512	- 264	- 123	- 162	- 124	- 25	+ 42	+ 32	
EAMA	- 202	- 349	- 263	- 382	- 447	- 600	- 597	- 153	- 194	- 194	- 131	- 84	- 67	
DOM	- 17	+ 20	+ 27	+ 108	+ 132	+ 164	+ 187	+ 43	+ 41	+ 48	+ 50	+ 48	+ 42	
TOM	- 5	+ 7	- 38	+ 43	+ 64	+ 82	+ 148	+ 28	+ 20	+ 39	+ 47	+ 42	+ 15	
Algerien	+ 539	+ 581	- 81	- 260	- 184	- 158	- 47	- 41	- 35	- 7	- 17	- 13	- 25	
Marokko, Tunesien	- 65	+ 14	- 87	- 19	+ 4	+ 30	+ 46	+ 23	+ 6	- 10	+ 27	+ 23	+ 17	
Anderer Länder Afrikas (3)	- 160	- 137	- 206	- 236	- 250	- 490	- 1 914	- 98	- 527	- 498	- 440	- 447	- 475	
Mittel- u. Südamerika	- 43	- 177	- 701	- 754	- 353	- 590	- 647	- 118	- 150	- 250	- 212	- 35	- 130	
Westasien	- 1 110	- 1 012	- 1 308	- 1 614	- 1 708	- 1 634	- 2 068	- 440	- 419	- 451	- 518	- 675	- 778	
Anderer Länder der Klasse 2	+ 248	+ 175	+ 221	+ 416	+ 456	+ 370	+ 333	+ 125	+ 60	+ 87	+ 86	+ 101	+ 62	
<b>Klasse 3 (4)</b>	+ 191	+ 109	- 276	+ 285	+ 403	+ 317	+ 355	+ 59	+ 119	+ 141	+ 67	+ 31	+ 87	
Osteuropa (4)	- 52	+ 17	- 283	+ 91	+ 251	+ 247	+ 264	+ 41	+ 99	+ 116	+ 25	+ 26	+ 75	
Anderer Länder der Klasse 3	+ 243	+ 92	+ 7	+ 195	+ 151	+ 69	+ 91	+ 18	+ 20	+ 25	+ 42	+ 5	+ 12	
<b>Verschiedenes, a.n.g.</b>	+ 151	+ 136	+ 209	+ 277	+ 288	+ 312	+ 357	+ 82	+ 82	+ 85	+ 92	+ 98	+ 101	
<b>Wichtigste Länder :</b>														
Grossbritannien	+ 138	+ 226	- 472	+ 145	+ 131	- 222	- 342	- 106	- 86	- 127	- 57	- 73	+ 19	
Norwegen	+ 221	+ 216	+ 203	+ 232	+ 155	+ 183	+ 118	+ 87	+ 34	+ 8	+ 26	+ 51	+ 41	
Schweden	+ 218	+ 229	+ 160	+ 251	+ 252	+ 226	+ 251	+ 84	+ 119	+ 69	+ 15	+ 49	+ 11	
Finnland	- 24	+ 41	- 39	+ 35	- 32	- 28	+ 85	+ 10	+ 27	+ 20	+ 4	+ 34	+ 30	
Dänemark	+ 64	+ 253	+ 214	+ 438	+ 431	+ 554	+ 648	+ 158	+ 157	+ 192	+ 149	+ 150	+ 148	
Schweiz	+ 455	+ 693	+ 1 161	+ 1 313	+ 1 400	+ 1 547	+ 2 101	+ 458	+ 490	+ 540	+ 532	+ 540	+ 560	
Österreich	+ 158	+ 281	+ 380	+ 726	+ 728	+ 709	+ 994	+ 211	+ 200	+ 234	+ 260	+ 302	+ 286	
Portugal	+ 109	+ 154	+ 129	+ 221	+ 273	+ 302	+ 383	+ 80	+ 83	+ 102	+ 100	+ 99	+ 93	
Spanien	+ 21	+ 89	+ 270	+ 702	+ 614	+ 658	+ 573	+ 135	+ 146	+ 179	+ 156	+ 92	+ 88	
Jugoslawien	+ 51	+ 129	+ 14	+ 259	+ 322	+ 375	+ 652	+ 100	+ 80	+ 172	+ 195	+ 204	+ 144	
Griechenland	+ 121	+ 138	+ 230	+ 329	+ 315	+ 354	+ 464	+ 78	+ 91	+ 115	+ 123	+ 135	+ 161	
Türkei	+ 57	+ 84	+ 16	+ 88	+ 107	+ 102	+ 133	+ 6	+ 39	+ 38	+ 48	+ 8	+ 40	
Sowjetunion	- 66	- 20	- 209	- 253	- 83	+ 153	+ 142	+ 39	+ 46	+ 76	- 4	+ 17	+ 36	
Deutsche Demokratische Rep. (4)	+ 2	- 6	- 10	- 2	- 44	- 65	- 14	- 11	- 9	- 4	+ 3	+ 3	- 5	
Polen	+ 17	- 1	- 26	+ 23	+ 82	+ 37	- 58	+ 8	+ 18	+ 9	- 36	- 48	- 29	
Tschechoslowakei	+ 6	+ 6	- 31	+ 41	+ 70	+ 34	+ 106	+ 5	+ 9	+ 17	+ 33	+ 50	+ 12	
Ungarn	+ 2	+ 31	+ 18	0	+ 5	- 38	+ 19	- 17	+ 9	+ 9	+ 3	- 1	+ 24	
Rumänien	- 13	- 6	- 17	+ 195	+ 144	+ 101	+ 34	+ 15	+ 21	+ 6	+ 13	- 6	+ 22	
Marokko	- 57	- 37	- 65	- 39	- 31	- 27	- 15	+ 3	- 10	- 24	+ 15	+ 5	+ 1	
Tunesien	- 7	+ 51	- 22	+ 19	+ 35	+ 57	+ 61	+ 21	+ 17	+ 14	+ 12	+ 18	+ 16	
Libyen	+ 33	+ 65	- 121	+ 657	- 1 002	- 1 286	- 1 538	+ 361	+ 403	+ 405	- 360	- 370	+ 377	
Ägypten	+ 84	+ 113	+ 90	+ 60	+ 86	+ 106	+ 107	+ 46	+ 28	+ 21	+ 33	+ 24	+ 16	
Senegal	.	+ 16	+ 12	0	+ 8	+ 36	+ 10	+ 16	+ 12	- 10	- 4	+ 11	+ 13	
Elfenbein-Küste	.	- 19	- 59	- 75	- 117	- 161	- 133	- 46	- 46	- 38	- 25	- 24	- 25	
Nigeria	- 42	- 50	- 80	- 126	- 26	- 154	- 274	- 33	- 40	- 57	- 88	- 89	- 108	
Kamerun	- 45	- 41	- 49	- 19	- 33	- 46	- 28	- 12	- 16	- 5	- 2	- 5	- 12	
Kongo (Demokr. Rep.)	.	- 297	- 189	- 305	- 350	- 419	- 447	- 111	- 146	- 135	- 97	- 74	- 44	
Madagaskar	+ 5	+ 9	+ 23	+ 46	+ 64	+ 52	+ 52	+ 9	+ 10	+ 13	+ 13	+ 16	+ 13	
Republik Südafrika	+ 40	+ 51	+ 22	+ 197	+ 191	+ 262	+ 447	+ 87	+ 91	+ 98	+ 113	+ 145	+ 147	
<b>Vereinigte Staaten</b>	- 1 144	- 1 588	- 2 488	- 1 474	- 624	- 1 377	- 2 405	- 403	- 583	- 788	- 503	- 531	- 627	
Kanada	- 193	- 157	- 142	- 96	- 120	- 110	- 531	- 24	- 94	- 113	- 164	- 160	- 92	
Mexiko	+ 15	+ 4	+ 13	+ 103	+ 178	+ 162	+ 273	+ 44	+ 51	+ 64	+ 76	+ 82	+ 66	
Kolumbien	- 1	+ 17	- 21	- 57	- 34	- 58	- 34	- 18	- 11	- 7	- 10	- 6	0	
Venezuela	+ 26	+ 28	- 129	+ 3	+ 49	+ 57	+ 69	- 11	- 3	+ 13	+ 18	+ 40	+ 27	
Peru	+ 29	+ 93	- 73	- 52	- 101	- 115	- 161	- 26	- 28	- 59	- 45	+ 28	- 28	
Brasilien	+ 24	- 6	- 104	- 192	- 141	- 273	- 299	- 82	- 75	- 79	- 100	- 45	- 37	
Chile	+ 55	- 45	- 40	- 160	- 155	- 263	- 326	- 70	- 72	- 126	- 68	- 60	- 59	
Argentinien	- 49	- 109	- 316	- 461	- 262	- 249	- 346	- 42	- 37	- 110	- 123	- 77	- 87	
Irak	- 305	- 369	- 415	- 392	- 560	- 528	- 539	- 120	- 141	- 131	- 131	- 136	- 159	
Iran	- 37	- 60	- 207	- 18	+ 18	- 27	- 120	- 6	- 9	- 14	- 27	- 65	- 74	
Israel	+ 79	+ 89	+ 48	+ 81	+ 187	+ 190	+ 235	+ 68	+ 50	+ 44	+ 67	+ 73	+ 45	
Saudi-Arabien	- 265	- 297	- 225	- 519	- 517	- 587	- 789	- 181	- 121	- 161	- 212	- 295	- 322	
Pakistan	- 13	+ 48	+ 32	+ 108	+ 91	+ 106	+ 95	+ 36	+ 11	+ 34	+ 23	+ 28	+ 23	
Republik Indien Sikkim	+ 334	+ 225	+ 143	+ 214	+ 134	+ 81	+ 91	+ 23	+ 20	+ 11	+ 30	+ 31	+ 16	
Malaysia + Singapur	- 107	- 183	- 74	- 10	- 24	- 54	- 45	- 12	- 16	- 13	- 12	- 5	- 3	
Volksrepublik China, Tibet	+ 197	+ 92	+ 10	+ 185	+ 146	+ 31	+ 95	+ 15	+ 22	+ 25	+ 42	+ 6	+ 16	
Japan	+ 22	+ 46	+ 23	+ 46	- 16	- 150	- 245	- 50	- 61	- 57	- 57	- 68	- 121	
Hongkong	+ 34	+ 76	+ 44	+ 22	+ 30	+ 2	+ 3	+ 8	- 6	+ 3	- 5	+ 10	- 3	
<b>Australischer Bund</b>	- 211	- 152	- 200	- 29	+ 5	- 102	- 14	- 18	- 37	+ 11	+ 4	+ 8	- 12	
Neuseeland	- 73	- 109	- 121	- 51	- 65	- 95	- 63	- 14	- 23	- 27	- 6	- 8	- 21	
<b>Interzonenhandel (4)</b>	- 13	- 39	- 41	+ 55	- 4	+ 183	+ 110	+ 86	+ 68	+ 39	+ 30	- 27	- 2	

(1) Einschl. Island vom 1.1.70 an.

(2) Einschl. Marokko und Tunesien vom 1.1.70 an.

(3) Einschl. Libyen und Ägypten vom 1.1.70 an.

(4) Alle Angaben dieser Veröffentlichung, auch die der obenstehenden Tabelle, über den Handel der BR Deutschland und der EG enthalten nicht den in dieser Tabellen aufgeführte Interzonenhandel, d.h. den Handel der BR Deutschland mit der Deutschen Demokratischen Republik und Berlin (Ost).



**TAB. 2**  
**BALANCE COMMERCIALE**  
+ = excédent d'exportations

MIO

2

1970											1971			
M	A	M	J	J	A	S	O	N	D		J	F	M	
+ 140	- 131	- 147	- 51	+ 204	- 54	- 109	+ 207	- 247	+ 152		- 126	- 82	+ 66	<b>EXTRA-CE</b>
+ 384	+ 228	+ 255	+ 211	+ 374	+ 282	+ 326	+ 456	+ 204	+ 353		+ 241	+ 267	+ 441	<i>dont par zones:</i>
+ 387	+ 353	+ 337	+ 321	+ 354	+ 310	+ 364	+ 390	+ 339	+ 389		+ 305	+ 386	+ 472	<b>Classe 1</b>
+ 202	+ 209	+ 169	+ 187	+ 216	+ 184	+ 167	+ 197	+ 110	+ 209		+ 132	+ 174	+ 205	AELE (1)
- 203	- 324	- 280	- 300	- 216	- 224	- 228	- 143	- 254	- 300		- 206	- 284	- 228	Autres pays europ. occident.
- 2	- 9	+ 29	+ 3	+ 20	+ 13	+ 22	+ 12	+ 10	+ 55		+ 10	- 8	- 8	Amérique du Nord
- 345	- 429	- 487	- 332	- 249	- 392	- 458	- 292	- 449	- 284		- 410	- 411	- 457	Autres pays de la classe 1
- 29	- 57	- 63	- 1	+ 21	- 14	- 27	+ 2	+ 6	+ 34		+ 13	+ 17	+ 3	<b>Classe 2</b>
- 53	- 74	- 65	- 51	- 43	- 38	- 47	- 49	- 31	- 2		- 11	- 18	- 38	AOM (2)
+ 18	+ 18	+ 11	+ 19	+ 19	+ 18	+ 16	+ 15	+ 21	+ 12		+ 16	+ 10	+ 17	EAMA
+ 10	+ 8	+ 11	+ 20	+ 27	+ 9	+ 11	+ 5	+ 10	+ 26		+ 1	+ 11	+ 4	DOM
- 9	- 9	+ 9	+ 9	+ 4	+ 9	+ 12	+ 12	+ 2	- 2		+ 10	+ 7	+ 9	TOM
+ 5	0	- 11	+ 1	+ 14	+ 7	+ 5	+ 19	+ 5	0		- 1	+ 6	+ 12	Algérie
- 166	- 164	- 179	- 163	- 129	- 154	- 157	- 121	- 175	- 156		- 154	- 179	- 143	Maroc, Tunisie
- 52	- 61	- 96	- 93	- 48	- 78	- 86	- 27	- 39	+ 30		- 49	- 26	- 55	Autres pays africains (3)
- 126	- 165	- 180	- 112	- 134	- 181	- 199	- 168	- 259	- 251		- 233	- 238	- 295	Amérique centrale et du Sud
+ 28	+ 17	+ 31	+ 37	+ 41	+ 34	+ 12	+ 23	+ 18	+ 59		+ 14	+ 15	+ 32	Asie occidentale
+ 75	+ 43	+ 60	+ 36	+ 48	+ 28	- 10	+ 12	- 32	+ 50		+ 13	+ 28	+ 45	Autres pays de la classe 2
+ 76	+ 33	+ 55	+ 27	+ 38	+ 13	- 27	+ 10	- 33	+ 48		+ 1	+ 24	+ 49	<b>Classe 3 (4)</b>
- 1	+ 10	+ 5	+ 9	+ 11	+ 15	+ 17	+ 2	0	+ 2		+ 12	+ 4	- 4	Europe orientale (4)
+ 27	+ 26	+ 25	+ 34	+ 30	+ 28	+ 33	+ 31	+ 30	+ 33		+ 30	+ 34	+ 37	Autres pays de la classe 3
- 33	- 48	- 40	- 46	- 29	- 5	- 21	- 41	- 32	- 2		- 6	+ 21	+ 5	<b>Divers non classés</b>
+ 18	3	+ 6	+ 5	+ 30	- 6	+ 1	+ 23	+ 24	+ 2		+ 17	- 1	+ 24	<b>Principaux pays :</b>
+ 48	+ 49	+ 14	+ 5	- 16	+ 20	+ 11	+ 31	+ 5	+ 18		- 11	+ 6	+ 16	Royaume-Uni
+ 30	+ 12	+ 6	+ 2	- 1	+ 3	+ 3	+ 9	+ 8	+ 16		+ 8	+ 3	+ 19	Norvège
+ 57	+ 59	+ 66	+ 66	+ 51	+ 42	+ 56	+ 51	+ 46	+ 51		+ 34	+ 45	+ 70	Suède
+ 184	+ 179	+ 184	+ 175	+ 185	+ 157	+ 191	+ 195	+ 173	+ 170		+ 160	+ 190	+ 211	Finlande
+ 75	+ 79	+ 76	+ 78	+ 93	+ 76	+ 90	+ 104	+ 88	+ 109		+ 85	+ 90	+ 112	Danemark
+ 31	+ 35	+ 29	+ 38	+ 39	+ 26	+ 35	+ 27	+ 34	+ 38		+ 26	+ 34	+ 32	Suisse
+ 72	+ 72	+ 52	+ 54	+ 65	+ 45	+ 67	+ 53	+ 1	+ 32		+ 16	+ 39	+ 32	Autriche
+ 34	+ 56	+ 55	+ 62	+ 74	+ 59	+ 47	+ 75	+ 54	+ 75		+ 39	+ 48	+ 57	Portugal
+ 36	+ 40	+ 35	+ 40	+ 38	+ 46	+ 39	+ 43	+ 35	+ 56		+ 57	+ 50	+ 53	Espagne
+ 16	+ 15	+ 9	+ 15	+ 26	+ 18	+ 4	+ 2	- 3	+ 9		+ 3	+ 18	+ 25	Yougoslavie
+ 36	+ 20	+ 36	+ 19	+ 13	+ 5	- 15	+ 16	- 16	+ 18		- 3	+ 2	+ 37	Grèce
- 1	- 1	- 1	- 2	- 1	- 2	- 2	- 1	0	+ 4		- 1	0	- 4	Turquie
+ 9	+ 3	+ 5	0	- 5	- 13	- 19	- 15	- 17	- 15		- 9	- 6	- 14	U.R.S.S.
+ 6	+ 6	+ 4	+ 7	+ 13	+ 14	+ 6	+ 9	+ 13	+ 27		+ 2	+ 6	+ 4	République démocratique allemande (4)
+ 7	+ 2	+ 9	- 3	+ 3	+ 2	+ 2	+ 2	- 1	- 1		+ 4	+ 10	+ 10	Pologne
+ 11	+ 5	- 2	+ 3	+ 11	+ 2	0	0	- 11	+ 6		+ 5	+ 8	+ 9	Tchécoslovaquie
- 2	- 5	- 13	- 6	+ 8	+ 4	+ 3	+ 11	0	- 5		- 3	+ 1	+ 3	Hongrie
+ 7	+ 5	+ 3	+ 6	+ 7	+ 3	+ 2	+ 8	+ 5	+ 5		+ 2	+ 5	+ 9	Roumanie
- 126	- 121	- 147	- 137	- 111	- 118	- 131	- 102	- 129	- 140		- 118	- 138	- 122	Maroc
+ 10	+ 5	+ 4	+ 12	+ 16	+ 7	+ 9	+ 8	+ 5	+ 12		+ 2	+ 5	+ 10	Tunisie
+ 1	- 4	- 2	- 3	- 2	- 3	- 2	+ 1	+ 4	+ 7		+ 5	+ 5	+ 3	Libye
- 15	- 12	- 16	- 10	- 8	- 8	- 8	- 4	- 9	- 11		- 6	- 8	- 11	Égypte
- 15	- 17	- 21	- 18	- 25	- 33	- 29	- 25	- 29	- 37		- 36	- 34	- 38	Sénégal
- 7	+ 1	- 5	- 1	0	- 2	0	+ 1	- 5	0		- 7	- 3	- 2	Côte-d'Ivoire
- 32	- 53	- 41	- 37	- 41	- 20	- 33	- 45	- 22	- 6		- 7	- 13	- 24	Nigéria
+ 4	+ 3	+ 4	+ 5	+ 7	+ 3	+ 3	+ 4	+ 5	+ 7		+ 3	+ 5	+ 5	Cameroun
+ 32	+ 36	+ 29	+ 33	+ 35	+ 36	+ 42	+ 38	+ 43	+ 63		+ 43	+ 46	+ 58	Congo (RD)
- 182	- 302	- 239	- 251	- 174	- 160	- 169	- 123	- 193	- 220		- 159	- 248	- 220	Madagascar
- 21	- 23	- 41	- 49	- 42	- 64	- 59	- 21	- 60	- 80		- 47	- 36	- 8	Rép. d'Afrique du Sud
+ 19	+ 21	+ 18	+ 25	+ 26	+ 26	+ 24	+ 35	+ 23	+ 24		+ 20	+ 21	+ 24	États-Unis d'Amérique
- 3	- 3	- 1	- 4	- 2	- 3	- 5	- 3	- 3	+ 1		+ 1	+ 1	- 3	Canada
0	+ 6	+ 5	+ 2	+ 5	+ 4	+ 9	+ 10	+ 12	+ 18		+ 13	+ 7	+ 7	Mexique
- 16	- 21	- 18	- 20	- 12	- 16	- 17	- 13	- 7	- 8		- 6	- 12	- 9	Colombie
- 21	- 27	- 22	- 31	- 27	- 34	- 39	- 17	- 20	- 8		- 14	- 12	- 11	Venezuela
- 22	- 33	- 52	- 42	- 10	- 23	- 35	- 25	- 27	- 8		- 22	- 10	- 26	Pérou
- 14	- 20	- 35	- 55	- 38	- 41	- 44	- 41	- 26	- 9		- 23	- 29	- 34	Brésil
- 37	- 49	- 49	- 33	- 46	- 36	- 50	- 35	- 51	- 50		- 54	- 37	- 68	Chili
- 7	- 4	- 18	+ 2	+ 1	- 14	- 14	- 9	- 40	- 17		- 20	- 26	- 28	Argentine
+ 19	+ 15	+ 15	+ 14	+ 24	+ 21	+ 22	+ 24	+ 21	+ 28		+ 13	+ 16	+ 16	Irak
+ 35	- 61	- 46	- 51	- 57	- 81	- 71	- 75	- 108	- 112		- 94	- 110	- 118	Iran
+ 4	+ 10	+ 9	+ 15	+ 10	+ 8	+ 9	+ 9	+ 9	+ 9		+ 7	+ 5	+ 10	Israël
+ 10	+ 2	+ 5	+ 3	+ 13	+ 8	+ 9	+ 8	+ 7	+ 16		+ 3	+ 4	+ 8	Arabie Séoudite
- 5	- 5	- 6	- 2	- 2	- 4	- 5	- 4	- 3	+ 2		+ 2	+ 2	0	Pakistan
+ 1	+ 10	+ 6	0	+ 10	+ 14	+ 18	+ 2	+ 1	+ 3		+ 14	+ 5	- 2	Union Indienne, Sikkim
- 20	- 27	- 13	- 18	- 11	- 20	- 25	- 25	- 36	- 7		- 23	- 49	- 49	Malaysia + Singapour
+ 2	- 3	+ 4	+ 2	+ 3	0	- 7	- 1	+ 3	+ 8		- 3	0	0	Chine, Rép. Pop.
- 7	- 4	+ 19	- 5	+ 1	0	+ 3	+ 5	+ 2	+ 1		- 4	+ 2	- 10	Japon
- 7	- 14	- 6	- 7	- 5	- 3	+ 2	- 7	+ 1	- 7		- 7	- 7	- 7	Hong-Kong
+ 21	+ 18	+ 8	+ 13	+ 14	+ 13	+ 2	- 1	- 18	- 7		- 3	+ 5	- 4	Australie
														Nouvelle-Zélande
														Commerce inter-zones (4)

(1) Incl. Islande à partir du 1.1.70.

(2) Incl. Maroc et Tunisie à partir du 1.1.70.

(3) Incl. Libye et Égypte à partir du 1.1.70.

(4) Le commerce de l'Allemagne (RF) avec la République démocratique allemande et le secteur soviétique de Berlin, figurant au bas du tableau, est exclu dans toutes les autres données de cette publication relatives au commerce de l'Allemagne (RF) et des CE, même celles du présent tableau.

Import

CST- Waren- klasse Teil oder Abschnitt 1)	Warenbenennung	1958	1960	1963	1966	1967	1968	1969	1969			1970		
									II	III	IV	I	II	III
<b>0 — 9</b>	<b>EINFUHR INTRA-EG INSGESAMT</b>	<b>6 786</b>	<b>10 151</b>	<b>15 708</b>	<b>22 918</b>	<b>24 163</b>	<b>28 407</b>	<b>36 334</b>	<b>9 167</b>	<b>8 662</b>	<b>9 942</b>	<b>10 031</b>	<b>10 877</b>	<b>10 318</b>
<b>0 + 1</b>	<b>NAHRUNGS- UND GENUSSMITTEL</b>	<b>909</b>	<b>1 297</b>	<b>1 867</b>	<b>2 825</b>	<b>3 091</b>	<b>3 730</b>	<b>4 837</b>	<b>1 310</b>	<b>1 142</b>	<b>1 266</b>	<b>1 234</b>	<b>1 402</b>	<b>1 361</b>
<b>0</b>	<b>Nahrungsmittel</b>	<b>828</b>	<b>1 181</b>	<b>1 670</b>	<b>2 554</b>	<b>2 814</b>	<b>3 406</b>	<b>4 472</b>	<b>1 213</b>	<b>1 054</b>	<b>1 167</b>	<b>1 141</b>	<b>1 293</b>	<b>1 242</b>
00	Lebende Tiere	27	69	92	97	164	235	324	75	83	99	88	96	101
01	Fleisch und Fleischwaren	76	153	259	421	489	677	800	187	209	223	222	231	257
02	Molkereierzeugnisse und Eier	176	228	254	377	419	528	662	169	146	181	161	178	185
03	Fisch und Fischwaren	36	43	62	96	103	117	133	30	30	40	38	36	37
04	Getreide und Getreideerzeugnisse	93	131	201	403	426	533	829	266	152	201	222	220	154
05	Obst und Gemüse	314	414	569	801	835	853	1 074	319	285	244	237	345	311
06	Zucker und Zuckerwaren	11	26	61	72	66	78	141	48	36	30	36	50	61
07	Kaffee, Tee, Kakao, Gewürze und Waren daraus	34	35	56	99	122	155	209	47	48	64	56	50	55
08	Futtermittel, ausgen. ungemahltes Getreide	40	59	84	138	141	166	218	52	46	64	59	61	54
09	Verarbeitete Nahrungsmittelzubereitungen	14	18	31	48	51	61	79	21	19	14	22	26	23
<b>1</b>	<b>Getränke und Tabak</b>	<b>81</b>	<b>117</b>	<b>197</b>	<b>271</b>	<b>277</b>	<b>324</b>	<b>365</b>	<b>97</b>	<b>87</b>	<b>99</b>	<b>93</b>	<b>110</b>	<b>119</b>
11	Getränke	63	82	134	180	169	194	234	57	53	70	63	78	84
12	Tabak und Tabakwaren	18	35	64	91	108	129	131	40	34	29	30	31	35
<b>3</b>	<b>MINERALISCHE BRENNSTOFFE</b>	<b>745</b>	<b>835</b>	<b>970</b>	<b>1 023</b>	<b>1 164</b>	<b>1 336</b>	<b>1 477</b>	<b>360</b>	<b>355</b>	<b>378</b>	<b>415</b>	<b>408</b>	<b>423</b>
32	Kohle, Koks und Briketts	540	588	647	538	549	597	605	147	152	153	143	154	162
33	Erdöl und Erdöldestillationserzeugnisse	173	227	289	464	568	641	719	177	173	179	219	202	214
34	Erdgas und Industriegase	23	19	26	24	41	90	152	36	31	46	52	70	45
35	Elektrischer Strom	8	2	5	4	4	4	2	0	0	0	0	0	0
<b>2 + 4</b>	<b>ROHSTOFFE</b>	<b>622</b>	<b>994</b>	<b>1 204</b>	<b>1 700</b>	<b>1 685</b>	<b>1 842</b>	<b>2 213</b>	<b>552</b>	<b>530</b>	<b>609</b>	<b>607</b>	<b>647</b>	<b>585</b>
<b>2</b>	<b>Rohstoffe, ausgen. mineralische Brennstoffe</b>	<b>589</b>	<b>945</b>	<b>1 146</b>	<b>1 601</b>	<b>1 575</b>	<b>1 705</b>	<b>2 035</b>	<b>508</b>	<b>487</b>	<b>557</b>	<b>555</b>	<b>586</b>	<b>523</b>
21	Häute, Felle und Pelzfelle, roh	31	54	58	89	84	88	99	27	20	23	26	23	18
22	Olisaaten und Ölfrüchte	6	5	12	17	19	19	37	6	9	11	10	9	8
23	Rohkautschuk, natürl., synthet. oder regeneriert	4	19	46	72	76	89	122	33	28	33	33	34	28
24	Holz und Kork	40	72	82	88	90	99	104	29	27	27	21	32	32
25	Zellstoff und Papierabfälle	16	26	29	41	43	50	63	16	15	19	19	22	17
26	Spinnstoffe und Abfälle von Spinnstoffen	163	236	344	416	345	402	506	133	112	135	132	131	106
27	Natürliche Düngemittel u. mineral Rohstoffe	79	109	151	199	215	233	264	71	69	67	59	77	80
28	Erze und Metallabfälle	163	312	275	463	474	476	560	137	146	154	165	192	165
29	Tierische und pflanzliche Rohstoffe, a.n.g.	87	112	152	214	228	245	282	58	60	88	91	67	68
<b>4</b>	<b>Tierische und pflanzliche Fette und Öle</b>	<b>33</b>	<b>49</b>	<b>57</b>	<b>99</b>	<b>110</b>	<b>136</b>	<b>178</b>	<b>44</b>	<b>43</b>	<b>53</b>	<b>53</b>	<b>61</b>	<b>62</b>
41	Tierische Fette und Öle	13	15	18	31	25	23	32	7	8	11	10	11	10
42	Pflanzliche Öle	13	22	25	38	48	69	94	24	24	27	28	32	34
43	Öle und Fette, verarbeitet und Wachse	7	12	15	29	36	44	52	13	12	15	15	17	17
<b>7</b>	<b>MASCHINEN UND FAHRZEUGE</b>	<b>1 514</b>	<b>2 237</b>	<b>4 369</b>	<b>6 249</b>	<b>6 568</b>	<b>7 623</b>	<b>9 981</b>	<b>2 568</b>	<b>2 344</b>	<b>2 722</b>	<b>2 806</b>	<b>3 241</b>	<b>2 932</b>
71	Nichtelektrische Maschinen	742	1 049	1 949	2 716	2 964	3 285	4 020	1 037	980	1 093	1 122	1 299	1 213
72	Elektrische Maschinen und Apparate	328	513	1 023	1 402	1 499	1 723	2 280	565	553	652	653	738	706
73	Fahrzeuge	444	674	1 391	2 042	2 100	2 560	3 602	961	808	977	1 031	1 197	1 015
<b>5, 6, 8</b>	<b>ANDERE INDUSTRIELLE ERZEUGNISSE</b>	<b>2 944</b>	<b>4 722</b>	<b>6 903</b>	<b>10 876</b>	<b>11 330</b>	<b>13 595</b>	<b>17 456</b>	<b>4 304</b>	<b>4 209</b>	<b>4 833</b>	<b>4 889</b>	<b>5 075</b>	<b>4 919</b>
<b>5</b>	<b>Chemische Erzeugnisse</b>	<b>486</b>	<b>746</b>	<b>1 131</b>	<b>1 919</b>	<b>2 213</b>	<b>2 719</b>	<b>3 397</b>	<b>857</b>	<b>816</b>	<b>911</b>	<b>949</b>	<b>997</b>	<b>948</b>
51	Chemische Grundstoffe und Verbindungen	176	282	384	634	732	917	1 120	285	265	302	320	335	318
52	Mineralteere und Destillationserzeugnisse	7	17	11	14	19	21	20	5	5	5	5	6	7
53	Farb- und Gerbstoffe	36	63	98	150	166	194	244	63	59	65	63	71	66
54	Medizinische und pharmazeutische Erzeugnisse	32	56	81	144	167	208	290	69	72	78	85	85	83
55	Kosmetika, Seifen, Putz-, Wasch- u. Reinigungsm.	41	48	81	140	163	193	233	62	55	60	63	65	57
56	Chemische Düngemittel	66	79	106	137	159	188	180	37	46	48	43	39	48
57	Sprengstoffe	7	7	8	11	12	12	17	5	5	4	4	5	5
58	Kunststoffe, regen. Zellulose und Kunstharze	65	119	217	440	518	654	882	222	214	239	250	270	255
59	Chemische Erzeugnisse, a.n.g.	49	75	137	243	276	325	413	109	95	111	116	121	110
<b>6</b>	<b>Bearb. Waren nach Beschaffenheit gegliedert</b>	<b>1 975</b>	<b>3 218</b>	<b>4 463</b>	<b>6 607</b>	<b>6 642</b>	<b>7 843</b>	<b>10 028</b>	<b>2 494</b>	<b>2 377</b>	<b>2 822</b>	<b>2 815</b>	<b>3 000</b>	<b>2 791</b>
61	Leder, Lederwaren und zugerichtete Pelzfelle	42	64	103	163	138	170	215	57	49	57	49	54	48
62	Kautschukwaren, a.n.g.	40	70	121	208	224	262	334	82	79	95	94	105	98
63	Holz- und Korkwaren, ausgen. Möbel	35	47	79	133	134	156	190	50	44	52	48	54	50
64	Papier, Pappe und Waren daraus	82	127	186	336	372	480	631	156	152	175	180	186	178
65	Garne, Gewebe und Textilwaren	452	704	1 190	1 713	1 595	1 977	2 493	636	569	676	653	670	605
66	Waren aus mineralischen Stoffen, a.n.g.	168	273	400	617	643	752	949	248	230	259	230	265	268
67	Eisen und Stahl	764	1 295	1 545	1 936	2 070	2 273	2 911	692	691	864	905	962	915
68	NE-Metalle	198	364	428	844	785	999	1 327	324	328	376	388	393	334
69	Metallwaren	144	221	409	619	678	762	965	247	234	269	266	309	295
<b>8</b>	<b>Verschiedene bearbeitete Waren</b>	<b>483</b>	<b>759</b>	<b>1 309</b>	<b>2 351</b>	<b>2 476</b>	<b>3 033</b>	<b>4 031</b>	<b>952</b>	<b>1 016</b>	<b>1 099</b>	<b>1 125</b>	<b>1 079</b>	<b>1 180</b>
81	San. u. hyg. Art., Heizkessel f. Zentralh., Beleucht.	21	34	58	105	115	144	190	46	45	57	51	54	53
82	Möbel	16	41	92	186	208	288	407	107	90	111	101	109	99
83	Reiseartikel, Täschnerwaren und dergleichen	6	10	19	36	34	41	55	13	13	15	16	14	13
84	Bekleidung	112	180	387	758	725	905	1 284	286	342	344	388	321	408
85	Schuhe	29	54	104	204	213	273	345	70	99	73	113	71	105
86	Feinmech., optische u. photochem. Erzeugn. Uhren	78	116	249	362	418	483	609	156	148	168	161	191	178
89	Bearbeitete Waren, a.n.g.	171	222	400	694	764	893	1 137	273	280	330	294	318	324
<b>9</b>	<b>WAREN U. VORGÄNGE, NICHT NACH BESCH. GEGL.</b>	<b>52</b>	<b>66</b>	<b>396</b>	<b>244</b>	<b>326</b>	<b>281</b>	<b>370</b>	<b>74</b>	<b>83</b>	<b>133</b>	<b>79</b>	<b>104</b>	<b>98</b>

1) In den Summen der Abschnitte sind vertrauliche Angaben nicht enthalten.

1969	1970												Dénomination des produits	Classe, section, division-CST 1)
	D	J	F	M	A	M	J	J	A	S	O	N		
<b>3 243</b>	<b>3 141</b>	<b>3 284</b>	<b>3 603</b>	<b>3 782</b>	<b>3 247</b>	<b>3 858</b>	<b>3 659</b>	<b>2 949</b>	<b>3 710</b>	<b>3 900</b>	<b>3 845</b>	<b>3 820</b>	<b>IMPORTATIONS INTRA-CE TOTAL</b>	<b>0 — 9</b>
<b>401</b>	<b>420</b>	<b>384</b>	<b>430</b>	<b>465</b>	<b>433</b>	<b>504</b>	<b>435</b>	<b>439</b>	<b>485</b>	<b>492</b>	<b>495</b>	<b>467</b>	<b>PRODUITS ALIMENTAIRES, BOISSONS, TABACS</b>	<b>0 + 1</b>
<b>367</b>	<b>391</b>	<b>354</b>	<b>396</b>	<b>428</b>	<b>399</b>	<b>466</b>	<b>396</b>	<b>402</b>	<b>441</b>	<b>449</b>	<b>446</b>	<b>414</b>	<b>Produits alimentaires</b>	<b>0</b>
28	32	25	30	31	31	34	26	34	41	40	47	35	Animaux vivants	00
73	78	70	74	76	71	84	81	85	91	90	86	82	Viandes et préparations de viandes	01
59	58	48	55	56	55	67	59	61	65	75	73	83	Produits laitiers, œufs	02
14	13	12	12	13	11	12	11	12	14	16	15	15	Poissons et préparations de poissons	03
68	75	70	77	81	69	70	43	42	69	62	63	61	Céréales et produits à base de céréales	04
69	80	71	86	105	108	131	113	103	95	95	88	73	Fruits et légumes	05
10	11	12	14	18	13	19	22	23	16	15	19	18	Sucres et préparations à base de sucre	06
19	18	19	19	19	15	16	14	19	23	25	22	17	Café, thé, cacao, épices et produits dérivés	07
21	18	18	22	20	18	23	18	17	19	25	25	22	Aliments pour animaux, frais; déchets alimentaires	08
6	7	8	8	9	8	10	9	7	8	8	7	7	Préparations alimentaires diverses	09
<b>34</b>	<b>29</b>	<b>31</b>	<b>34</b>	<b>37</b>	<b>35</b>	<b>38</b>	<b>39</b>	<b>37</b>	<b>43</b>	<b>43</b>	<b>49</b>	<b>53</b>	<b>Boissons et tabacs</b>	<b>1</b>
23	19	21	23	27	25	27	27	26	30	31	34	42	Boissons	11
10	10	10	10	10	10	11	11	10	13	11	15	11	Tabacs bruts et manufacturés	12
<b>135</b>	<b>138</b>	<b>134</b>	<b>141</b>	<b>149</b>	<b>139</b>	<b>139</b>	<b>142</b>	<b>134</b>	<b>146</b>	<b>163</b>	<b>157</b>	<b>157</b>	<b>PRODUITS ÉNERGÉTIQUES</b>	<b>3</b>
50	47	46	49	55	44	55	55	51	56	60	56	51	Charbon, coques et agglomérés	32
67	76	71	72	72	61	68	71	67	75	86	80	83	Pétroles et dérivés	33
18	15	18	20	22	34	15	16	15	14	17	20	23	Gaz naturels et gaz d'usine	34
0	0	0	0	0	0	0	0	0	0	0	0	0	Énergie électrique	35
<b>190</b>	<b>190</b>	<b>197</b>	<b>219</b>	<b>226</b>	<b>197</b>	<b>225</b>	<b>193</b>	<b>165</b>	<b>227</b>	<b>226</b>	<b>204</b>	<b>207</b>	<b>MATIÈRES PREMIÈRES</b>	<b>2 + 4</b>
<b>173</b>	<b>174</b>	<b>180</b>	<b>201</b>	<b>206</b>	<b>180</b>	<b>200</b>	<b>174</b>	<b>145</b>	<b>203</b>	<b>204</b>	<b>183</b>	<b>188</b>	<b>Matières premières autres que les combus. minéraux</b>	<b>2</b>
7	8	9	9	9	8	7	6	5	7	8	7	8	Peaux et pelleteries brutes	21
3	4	4	2	3	2	3	1	3	4	4	4	3	Graines, noix, amandes oléagineuses et farines	22
11	11	10	11	12	9	12	10	7	11	11	10	10	Caoutchouc brut, naturel, synthétique et régénéré	23
8	6	7	8	11	10	12	12	9	11	12	11	11	Bois et liège	24
6	7	6	7	7	7	8	6	5	6	6	6	6	Pâtes à papier et déchets de papier	25
42	45	42	44	45	39	47	35	30	42	43	42	42	Fibres textiles et déchets d'articles textiles	26
20	14	19	22	26	23	27	28	23	29	28	25	26	Produits minéraux non métallifères, n.d.a.	27
49	49	53	63	66	57	69	59	46	59	52	48	47	Minerais et déchets de métaux	28
28	27	29	34	27	24	16	16	18	34	39	30	35	Matières brutes animales ou végétales n.d.a.	29
<b>16</b>	<b>16</b>	<b>18</b>	<b>19</b>	<b>20</b>	<b>17</b>	<b>24</b>	<b>19</b>	<b>20</b>	<b>23</b>	<b>23</b>	<b>21</b>	<b>19</b>	<b>Corps gras, graisses et huiles animales ou végétales</b>	<b>4</b>
3	3	3	3	4	3	4	3	3	4	4	4	3	Corps gras, graisses et huiles d'origine animale	41
8	8	10	10	11	9	13	10	12	13	12	12	10	Huiles d'origine végétale	42
5	4	5	5	6	5	7	6	5	7	6	5	6	Huiles et graisses élaborées: cire animale ou végétale	43
<b>927</b>	<b>842</b>	<b>935</b>	<b>1 028</b>	<b>1 093</b>	<b>968</b>	<b>1 172</b>	<b>1 136</b>	<b>764</b>	<b>1 034</b>	<b>1 131</b>	<b>1 212</b>	<b>1 238</b>	<b>MACHINES ET MATÉRIEL DE TRANSPORT</b>	<b>7</b>
380	335	370	416	450	384	465	461	333	420	464	455	527	Machines non électriques	71
223	200	213	240	259	213	266	247	194	264	285	276	270	Machines et appareils électriques	72
324	306	353	372	384	371	442	428	237	350	381	481	441	Matériel de transport	73
<b>1 554</b>	<b>1 524</b>	<b>1 611</b>	<b>1 754</b>	<b>1 823</b>	<b>1 475</b>	<b>1 775</b>	<b>1 721</b>	<b>1 415</b>	<b>1 785</b>	<b>1 847</b>	<b>1 731</b>	<b>1 704</b>	<b>AUTRES PRODUITS INDUSTRIELS</b>	<b>5, 6, 8</b>
<b>299</b>	<b>304</b>	<b>314</b>	<b>331</b>	<b>350</b>	<b>291</b>	<b>355</b>	<b>338</b>	<b>274</b>	<b>337</b>	<b>350</b>	<b>344</b>	<b>345</b>	<b>Produits chimiques</b>	<b>5</b>
99	103	106	111	118	100	117	112	94	112	113	111	116	Éléments et composés chimiques	51
2	2	2	2	2	2	2	3	2	2	3	2	2	Goudrons minéraux, dérivés chimiques bruts de combust.	52
22	19	21	23	25	20	27	25	18	23	25	24	23	Matières colorantes et produits tannants	53
28	28	29	28	32	24	29	31	23	29	32	32	30	Produits médicaux et pharmaceutiques	54
18	20	21	23	24	19	23	20	17	20	23	20	19	Produits aromatiques, produits de toilette et d'entretien	55
15	13	15	14	13	10	16	15	15	17	16	18	19	Engrais manufacturés	56
1	1	1	2	1	2	2	2	2	2	2	2	2	Explosifs	57
77	82	81	87	94	77	98	91	71	93	96	93	90	Matières plastiques, cellulose régénérée, résines artif.	58
38	37	38	41	42	36	42	39	33	39	41	43	45	Produits chimiques n.d.a.	59
<b>928</b>	<b>895</b>	<b>920</b>	<b>999</b>	<b>1 059</b>	<b>878</b>	<b>1 062</b>	<b>997</b>	<b>788</b>	<b>1 007</b>	<b>1 037</b>	<b>976</b>	<b>974</b>	<b>Articles manufacturés classés par matières</b>	<b>6</b>
18	16	16	17	20	15	19	17	13	17	19	19	18	Cuirs et peaux tannés et articles, pelleteries apprêtées	61
32	30	31	34	37	31	37	38	27	34	42	36	36	Articles en caoutchouc, n.d.a.	62
17	14	16	18	20	16	19	19	13	19	21	19	19	Articles en bois et liège, sauf les meubles	63
59	57	59	64	65	55	66	61	51	66	69	65	65	Papier, carton et articles en papier ou carton	64
217	216	216	221	233	196	241	217	166	223	245	240	244	Fils, tissus, articles confectionnés en textiles, etc...	65
80	69	75	86	89	79	97	93	76	98	102	97	95	Articles en matières minérales sauf en métaux, n.d.a.	66
297	286	295	324	349	289	325	323	265	326	301	281	277	Fonte, fer et acier	67
124	127	124	136	137	109	147	125	96	113	119	104	105	Métaux non ferreux	68
87	80	87	99	109	90	110	103	81	110	119	114	114	Articles manufacturés en métal	69
<b>326</b>	<b>325</b>	<b>377</b>	<b>423</b>	<b>414</b>	<b>306</b>	<b>359</b>	<b>386</b>	<b>354</b>	<b>441</b>	<b>460</b>	<b>411</b>	<b>385</b>	<b>Articles manufacturés divers</b>	<b>8</b>
18	16	17	18	20	16	19	18	14	20	23	22	21	App. sanitaires, art. hygiène, chauffage, éclairage	81
37	30	34	36	39	32	38	33	26	40	43	43	49	Meubles	82
4	4	5	7	6	4	4	4	4	5	6	6	4	Articles de voyage, sacs à main et similaires	83
84	103	134	151	136	88	97	126	127	156	160	125	99	Vêtements	84
19	30	42	42	32	19	20	33	37	35	33	27	23	Chaussures	85
57	46	52	63	68	55	67	63	53	62	65	65	69	App. scientifiques, photocinéma, optique, horlogerie	86
107	95	93	106	113	93	112	108	92	123	129	124	121	Articles manufacturés, n.d.a.	89
<b>36</b>	<b>28</b>	<b>22</b>	<b>30</b>	<b>25</b>	<b>34</b>	<b>44</b>	<b>32</b>	<b>33</b>	<b>34</b>	<b>41</b>	<b>48</b>	<b>47</b>	<b>PRODUITS ET TRANSACTIONS NON CLASSÉS AILLEURS</b>	<b>9</b>

1) Les totaux par divisions ne comprennent pas les données confidentielles.

CST- Waren- klasse Teil oder Abschnitt 1)	Warenbenennung	1958	1960	1963	1966	1967	1968	1969	1969			1970		
									II	III	IV	I	II	III
<b>0 — 9</b>	<b>EINFUHR EXTRA-EG INSGESAMT</b>	<b>16 098</b>	<b>19 440</b>	<b>24 653</b>	<b>30 707</b>	<b>30 775</b>	<b>33 548</b>	<b>39 245</b>	<b>9 975</b>	<b>9 489</b>	<b>10 688</b>	<b>10 671</b>	<b>11 709</b>	<b>10 980</b>
<b>0 + 1</b>	<b>NAHRUNGS- UND GENUSSMITTEL</b>	<b>4 020</b>	<b>4 178</b>	<b>5 214</b>	<b>6 521</b>	<b>6 262</b>	<b>6 092</b>	<b>6 654</b>	<b>1 704</b>	<b>1 511</b>	<b>1 871</b>	<b>1 747</b>	<b>1 861</b>	<b>1 756</b>
<b>0</b>	<b>Nahrungsmittel</b>	<b>3 365</b>	<b>3 642</b>	<b>4 673</b>	<b>5 915</b>	<b>5 712</b>	<b>5 610</b>	<b>6 039</b>	<b>1 547</b>	<b>1 355</b>	<b>1 700</b>	<b>1 582</b>	<b>1 678</b>	<b>1 605</b>
00	Lebende Tiere	163	202	235	304	279	272	383	111	90	96	89	107	90
01	Fleisch und Fleischwaren	208	243	403	644	630	503	627	164	150	175	159	176	183
02	Molkereierzeugnisse und Eier	181	214	203	179	158	119	110	28	26	28	34	30	30
03	Fisch und Fischwaren	123	163	246	302	303	330	342	77	80	105	89	91	94
04	Getreide und Getreideerzeugnisse	752	856	1 040	1 346	1 171	1 151	978	231	265	262	219	255	347
05	Obst und Gemüse	811	817	1 096	1 393	1 399	1 369	1 546	408	295	454	414	438	306
06	Zucker und Zuckerwaren	126	149	252	136	131	119	110	29	19	35	41	31	26
07	Kaffee, Tee, Kakao, Gewürze und Waren daraus	826	744	767	941	983	1 075	1 188	292	255	345	339	329	299
08	Futtermittel, ausgen. ungemahlene Getreide	155	213	406	654	639	659	729	203	169	194	193	212	222
09	Verschiedene Nahrungsmittelzubereitungen	22	16	20	18	17	17	23	6	5	6	7	8	7
<b>1</b>	<b>Getränke und Tabak</b>	<b>655</b>	<b>537</b>	<b>541</b>	<b>606</b>	<b>551</b>	<b>481</b>	<b>615</b>	<b>157</b>	<b>156</b>	<b>171</b>	<b>163</b>	<b>182</b>	<b>152</b>
11	Getränke	439	318	245	275	197	192	251	60	55	81	79	94	71
12	Tabak und Tabakwaren	218	219	295	329	353	288	362	97	101	90	84	89	80
<b>3</b>	<b>MINERALISCHE BRENNSTOFFE</b>	<b>2 773</b>	<b>2 666</b>	<b>3 905</b>	<b>4 673</b>	<b>5 441</b>	<b>6 034</b>	<b>6 475</b>	<b>1 611</b>	<b>1 554</b>	<b>1 709</b>	<b>1 767</b>	<b>1 855</b>	<b>1 915</b>
32	Kohle, Koks und Briketts	583	291	520	376	339	292	347	82	78	102	116	134	135
33	Erdöl und Erdöldestillationserzeugnisse	2 183	2 369	3 336	4 293	5 067	5 735	6 106	1 529	1 468	1 600	1 638	1 711	1 775
34	Erdgas und Industriegase	1	1	1	8	10	10	13	3	3	4	5	3	3
35	Elektrischer Strom	4	7	13	28	27	22	23	9	5	2	8	6	5
<b>2 + 4</b>	<b>ROHSTOFFE</b>	<b>4 777</b>	<b>5 881</b>	<b>6 011</b>	<b>7 164</b>	<b>6 750</b>	<b>7 219</b>	<b>8 255</b>	<b>2 099</b>	<b>2 018</b>	<b>2 187</b>	<b>2 154</b>	<b>2 295</b>	<b>2 275</b>
<b>2</b>	<b>Rohstoffe, ausgen. mineralische Brennstoffe</b>	<b>4 439</b>	<b>5 445</b>	<b>5 596</b>	<b>6 727</b>	<b>6 311</b>	<b>6 836</b>	<b>7 810</b>	<b>1 978</b>	<b>1 923</b>	<b>2 065</b>	<b>2 018</b>	<b>2 148</b>	<b>2 133</b>
21	Häute, Felle und Pelzfelle, roh	235	307	361	474	389	413	520	128	118	127	135	112	104
22	Ölsaaten und Ölrüchte	472	550	589	816	749	748	731	197	143	205	215	224	213
23	Rohkautschuk, natürl., synthet. oder regeneriert	283	432	305	298	270	263	349	87	87	98	95	95	82
24	Holz und Kork	574	727	876	986	918	1 016	1 236	301	363	341	258	322	374
25	Zellstoff und Papierabfälle	286	359	436	537	540	582	714	182	175	187	193	229	239
26	Spinnstoffe und Abfälle von Spinnstoffen	1 383	1 589	1 591	1 564	1 390	1 345	1 464	405	321	333	394	358	284
27	Natürliche Düngemittel u. mineral Rohstoffe	292	335	370	549	550	627	705	175	181	184	164	182	187
28	Erze und Metallabfälle	505	965	840	1 230	1 249	1 567	1 794	430	469	506	474	548	577
29	Tierische und pflanzliche Rohstoffe, a.n.g.	166	178	205	270	255	259	296	73	67	84	90	77	71
<b>4</b>	<b>Tierische und pflanzliche Fette und Öle</b>	<b>338</b>	<b>436</b>	<b>415</b>	<b>437</b>	<b>438</b>	<b>383</b>	<b>444</b>	<b>121</b>	<b>95</b>	<b>121</b>	<b>136</b>	<b>146</b>	<b>142</b>
41	Tierische Fette und Öle	91	95	76	105	95	73	91	26	19	28	32	34	34
42	Pflanzliche Öle	229	300	325	317	328	294	335	91	71	89	100	108	103
43	Öle und Fette, verarbeitet und Wachse	15	15	13	15	16	16	18	5	5	5	5	5	5
<b>7</b>	<b>MASCHINEN UND FAHRZEUGE</b>	<b>1 383</b>	<b>2 028</b>	<b>3 151</b>	<b>3 747</b>	<b>3 984</b>	<b>4 590</b>	<b>5 616</b>	<b>1 502</b>	<b>1 319</b>	<b>1 519</b>	<b>1 561</b>	<b>1 940</b>	<b>1 703</b>
71	Nichtelektrische Maschinen	800	1 125	1 845	2 147	2 223	2 472	3 044	810	755	839	850	982	937
72	Elektrische Maschinen und Apparate	228	326	689	867	898	1 004	1 339	342	336	378	386	451	437
73	Fahrzeuge	355	569	609	721	865	1 110	1 212	347	225	302	325	502	317
<b>5, 6, 8</b>	<b>ANDERE INDUSTRIELLE ERZEUGNISSE</b>	<b>3 074</b>	<b>4 571</b>	<b>5 505</b>	<b>7 879</b>	<b>7 714</b>	<b>9 050</b>	<b>11 557</b>	<b>2 889</b>	<b>2 893</b>	<b>3 232</b>	<b>3 313</b>	<b>3 621</b>	<b>3 180</b>
<b>5</b>	<b>Chemische Erzeugnisse</b>	<b>614</b>	<b>907</b>	<b>1 070</b>	<b>1 435</b>	<b>1 535</b>	<b>1 755</b>	<b>2 129</b>	<b>555</b>	<b>534</b>	<b>579</b>	<b>625</b>	<b>654</b>	<b>612</b>
51	Chemische Grundstoffe und Verbindungen	223	351	444	592	636	714	901	227	231	253	280	297	264
52	Mineralteere und Destillationserzeugnisse	16	23	15	22	25	24	23	6	7	4	7	5	5
53	Farb- und Gerbstoffe	47	79	90	109	109	122	142	37	35	37	38	41	41
54	Medizinische und pharmazeutische Erzeugnisse	78	94	127	191	222	245	294	75	67	85	90	90	86
55	Kosmetika, Seifen, Putz-, Wasch- u. Reinigungsm.	44	53	68	89	90	105	117	34	29	29	32	34	32
56	Chemische Düngemittel	13	18	19	22	30	38	49	13	15	12	11	11	17
57	Sprengstoffe	2	5	4	6	7	10	16	3	3	4	3	3	3
58	Kunststoffe, regen. Zellulose und Kunstharze	97	141	142	205	201	247	298	84	75	79	81	89	84
59	Chemische Erzeugnisse, a.n.g.	94	142	157	199	213	250	288	76	71	76	84	84	80
<b>6</b>	<b>Bearb. Waren nach Beschaffenheit gegliedert</b>	<b>2 021</b>	<b>2 998</b>	<b>3 600</b>	<b>5 059</b>	<b>4 798</b>	<b>5 737</b>	<b>7 406</b>	<b>1 831</b>	<b>1 847</b>	<b>2 087</b>	<b>2 143</b>	<b>2 372</b>	<b>1 975</b>
61	Leder, Lederwaren und zugerichtete Pelzfelle	55	75	105	150	124	160	219	52	62	57	49	50	46
62	Kautschukwaren, a.n.g.	33	53	88	102	96	113	139	34	35	40	43	47	44
63	Holz- und Korkwaren, ausgen. Möbel	41	52	70	98	90	114	141	36	37	37	36	41	39
64	Papier, Pappe und Waren daraus	235	311	470	605	564	647	786	203	196	207	208	224	205
65	Garne, Gewebe und Textilwaren	291	412	529	633	563	646	819	202	195	231	230	225	205
66	Waren aus mineralischen Stoffen, a.n.g.	214	268	371	578	560	689	850	234	190	220	174	207	176
67	Eisen und Stahl	289	449	501	549	559	648	1 000	232	244	333	384	438	358
68	NE-Metalle	722	1 185	1 30	2 028	1 950	2 376	3 045	734	786	845	905	1 010	776
69	Metallwaren	87	131	230	310	289	322	406	103	101	116	117	130	128
<b>8</b>	<b>Verschiedene bearbeitete Waren</b>	<b>439</b>	<b>666</b>	<b>835</b>	<b>1 385</b>	<b>1 381</b>	<b>1 558</b>	<b>2 023</b>	<b>503</b>	<b>513</b>	<b>566</b>	<b>544</b>	<b>595</b>	<b>592</b>
81	San. u. hyg. Art., Heizkessel f. Zentralh., Beleucht.	9	15	31	40	42	44	53	13	13	16	14	16	15
82	Möbel	8	18	35	65	58	66	83	21	18	25	22	25	23
83	Reisartikel, Täschnerwaren und dergleichen	2	3	8	11	10	11	15	4	4	5	4	5	5
84	Bekleidung	57	83	175	325	276	321	482	112	133	134	139	128	149
85	Schuhe	11	18	33	50	45	53	70	17	18	14	21	15	19
86	Feinmech., optische u. photochem. Erzeugn. Uhren	114	156	270	437	465	511	623	161	154	175	170	195	182
89	Bearbeitete Waren, a.n.g.	123	166	282	458	483	551	700	176	172	198	174	210	199
<b>9</b>	<b>WAREN U. VORGÄNGE, NICHT NACH BESCH. GEGL.</b>	<b>71</b>	<b>115</b>	<b>868</b>	<b>723</b>	<b>624</b>	<b>564</b>	<b>689</b>	<b>169</b>	<b>192</b>	<b>170</b>	<b>129</b>	<b>137</b>	<b>151</b>

1) In den Summen der Abschnitte sind vertrauliche Angaben nicht enthalten.

1969	1970												Dénomination des produits	Classe, section, division-CST 1)
	D	J	F	M	A	M	J	J	A	S	O	N		
3 641	3 664	3 400	3 609	3 962	3 738	4 000	3 783	3 378	3 810	3 860	4 101	4 242	<b>IMPORTATIONS EXTRA-CE TOTAL</b>	0 - 9
<b>639</b>	<b>628</b>	<b>521</b>	<b>597</b>	<b>613</b>	<b>568</b>	<b>680</b>	<b>557</b>	<b>564</b>	<b>636</b>	<b>653</b>	<b>736</b>	<b>747</b>	<b>PRODUITS ALIMENTAIRES, BOISSONS, TABACS</b>	0 + 1
<b>578</b>	<b>572</b>	<b>479</b>	<b>533</b>	<b>556</b>	<b>515</b>	<b>606</b>	<b>502</b>	<b>515</b>	<b>588</b>	<b>609</b>	<b>684</b>	<b>699</b>	<b>Produits alimentaires</b>	0
27	30	27	32	36	31	40	29	29	32	31	28	26	Animaux vivants	00
55	57	50	53	57	50	69	60	60	64	62	65	53	Viandes et préparations de viandes	01
8	15	10	9	11	9	10	9	4	12	11	11	10	Produits laitiers, œufs	02
38	33	28	28	32	27	32	28	30	35	38	44	47	Poissons et préparations de poissons	03
81	84	65	70	73	76	105	77	121	149	147	148	153	Céréales et produits à base de céréales	04
164	150	122	142	149	143	147	122	86	99	119	182	178	Fruits et légumes	05
9	15	12	13	10	11	11	12	6	9	15	12	15	Sucres et préparations à base de sucre	06
122	123	101	115	109	106	115	97	94	108	105	123	119	Café, thé, cacao, épices et produits dérivés	07
72	62	63	68	77	59	75	66	77	79	79	67	95	Aliments pour animaux, frais; déchets alimentaires	08
2	2	2	3	3	3	3	2	3	2	3	3	3	Préparations alimentaires diverses	09
<b>61</b>	<b>56</b>	<b>42</b>	<b>65</b>	<b>57</b>	<b>52</b>	<b>74</b>	<b>55</b>	<b>49</b>	<b>48</b>	<b>44</b>	<b>52</b>	<b>48</b>	<b>Boissons et tabacs</b>	1
29	27	25	27	31	27	36	27	24	21	20	27	18	Boissons	11
32	29	17	38	26	25	38	28	25	28	24	25	30	Tabacs bruts et manufacturés	12
<b>589</b>	<b>629</b>	<b>554</b>	<b>583</b>	<b>621</b>	<b>648</b>	<b>585</b>	<b>607</b>	<b>632</b>	<b>678</b>	<b>645</b>	<b>771</b>	<b>830</b>	<b>PRODUITS ÉNERGÉTIQUES</b>	3
36	39	36	40	42	41	50	46	40	48	49	59	46	Charbon, coques et agglomérés	32
550	586	516	536	576	604	531	559	590	627	596	709	779	Pétroles et dérivés	33
2	2	1	1	1	1	1	1	1	1	1	1	2	Gaz naturels et gaz d'usine	34
1	2	1	5	2	2	2	1	2	2	1	2	2	Energie électrique	35
<b>760</b>	<b>767</b>	<b>666</b>	<b>722</b>	<b>747</b>	<b>709</b>	<b>838</b>	<b>821</b>	<b>683</b>	<b>769</b>	<b>746</b>	<b>762</b>	<b>770</b>	<b>MATIÈRES PREMIÈRES</b>	2 + 4
<b>721</b>	<b>718</b>	<b>630</b>	<b>669</b>	<b>701</b>	<b>666</b>	<b>780</b>	<b>778</b>	<b>634</b>	<b>719</b>	<b>700</b>	<b>708</b>	<b>726</b>	<b>Matières premières autres que les combust. minéraux</b>	2
50	47	47	41	41	31	40	35	30	39	40	31	40	Peaux et pelleteries brutes	21
73	80	62	73	76	63	86	78	60	75	71	86	79	Graines, noix, amandes oléagineuses et farines	22
34	32	30	33	32	31	32	30	22	31	33	27	29	Caoutchouc brut, naturel, synthétique et régénéré	23
109	97	80	81	95	105	122	134	113	126	114	115	113	Bois et liège	24
65	70	60	63	72	73	84	90	75	74	73	67	74	Pâtes à papier et déchets de papier	25
128	133	130	131	127	106	125	113	81	91	78	106	114	Fibres textiles et déchets d'articles textiles	26
73	56	48	59	59	55	68	66	57	64	66	58	64	Produits minéraux non métallifères, n.d.a.	27
157	171	145	159	173	180	194	210	175	192	185	185	178	Minerais et déchets de métaux	28
31	33	29	28	26	23	28	23	22	26	29	32	35	Matières brutes animales ou végétales n.d.a.	29
<b>40</b>	<b>48</b>	<b>36</b>	<b>52</b>	<b>46</b>	<b>43</b>	<b>58</b>	<b>43</b>	<b>49</b>	<b>51</b>	<b>47</b>	<b>53</b>	<b>44</b>	<b>Corps gras, graisses et huiles animales ou végétales</b>	4
9	10	9	13	12	8	14	9	14	11	12	11	12	Corps gras, graisses et huiles d'origine animale	41
29	36	26	38	32	33	42	32	34	38	33	39	30	Huiles d'origine végétale	42
1	2	1	2	2	1	2	2	1	2	1	2	2	Huiles et graisses élaborées: cire animale ou végétale	43
<b>546</b>	<b>517</b>	<b>507</b>	<b>536</b>	<b>674</b>	<b>638</b>	<b>623</b>	<b>608</b>	<b>489</b>	<b>594</b>	<b>617</b>	<b>640</b>	<b>755</b>	<b>MACHINES ET MATÉRIEL DE TRANSPORT</b>	7
295	270	277	303	325	304	353	338	270	330	348	362	378	Machines non électriques	71
129	125	125	136	154	133	164	147	134	156	167	161	163	Machines et appareils électriques	72
122	122	106	97	195	202	105	123	85	109	103	117	213	Matériel de transport	73
<b>1 048</b>	<b>1 083</b>	<b>1 109</b>	<b>1 123</b>	<b>1 259</b>	<b>1 137</b>	<b>1 224</b>	<b>1 134</b>	<b>949</b>	<b>1 098</b>	<b>1 137</b>	<b>1 101</b>	<b>1 056</b>	<b>AUTRES PRODUITS INDUSTRIELS</b>	5, 6, 8
<b>191</b>	<b>207</b>	<b>209</b>	<b>210</b>	<b>238</b>	<b>192</b>	<b>224</b>	<b>221</b>	<b>187</b>	<b>204</b>	<b>216</b>	<b>205</b>	<b>218</b>	<b>Produits chimiques</b>	5
88	93	94	93	113	85	99	95	81	87	91	87	94	Éléments et composés chimiques	51
2	4	1	2	2	2	2	2	2	2	1	2	2	Goudrons minéraux, dérivés chimiques bruts de combust.	52
12	13	13	12	15	11	14	15	12	14	15	14	14	Matières colorantes et produits tannants	53
24	28	31	31	31	27	31	31	25	29	34	29	33	Produits médicinaux et pharmaceutiques	54
9	10	11	11	12	10	12	13	9	10	12	10	10	Produits aromatiques, produits de toilette et d'entretien	55
4	2	5	3	3	4	4	5	6	6	5	6	6	Engrais manufacturés	56
1	1	1	1	1	1	1	1	1	1	1	1	1	Explosifs	57
25	26	26	30	31	25	32	31	26	27	29	28	26	Matières plastiques, cellulose régénérée, résines artif.	58
26	29	28	27	30	26	28	27	25	28	27	28	32	Produits chimiques n.d.a.	59
<b>686</b>	<b>708</b>	<b>721</b>	<b>718</b>	<b>806</b>	<b>765</b>	<b>801</b>	<b>711</b>	<b>590</b>	<b>675</b>	<b>692</b>	<b>672</b>	<b>628</b>	<b>Articles manufacturés classés par matières</b>	6
17	17	16	16	19	15	17	16	13	17	20	18	18	Cuirs et peaux tannés et articles, pelleteries apprêtées	61
13	12	13	18	17	14	16	16	12	15	16	17	16	Articles en caoutchouc, n.d.a.	62
11	11	12	12	13	12	15	13	13	13	13	14	14	Articles en bois et liège, sauf les meubles	63
66	67	67	74	76	73	74	71	62	71	67	72	69	Papier, carton et articles en papier ou carton	64
72	75	75	80	78	68	78	75	56	74	77	77	85	Fils, tissus, articles confectionnés en textiles, etc...	65
67	60	52	61	73	64	70	62	46	68	73	69	67	Articles en matières minérales sauf en métaux, n.d.a.	66
119	132	121	131	151	145	142	143	109	106	106	103	105	Fonte, fer et acier	67
282	295	326	284	334	332	344	269	241	266	274	255	207	Métaux non ferreux	68
38	37	31	43	44	41	45	46	37	45	47	47	47	Articles manufacturés en métal	69
<b>171</b>	<b>169</b>	<b>178</b>	<b>196</b>	<b>216</b>	<b>180</b>	<b>199</b>	<b>202</b>	<b>173</b>	<b>218</b>	<b>229</b>	<b>224</b>	<b>209</b>	<b>Articles manufacturés divers</b>	8
5	5	5	5	6	4	6	5	4	6	6	7	6	App. sanitaires, art. hygiène, chauffage, éclairage	81
8	7	7	8	9	7	8	8	6	9	9	10	11	Meubles	82
1	1	1	1	2	1	2	2	2	2	2	2	2	Articles de voyage, sacs à main et similaires	83
33	42	46	51	52	37	39	45	46	59	60	53	42	Vêtements	84
4	6	7	7	6	4	5	6	6	8	7	6	6	Chaussures	85
58	53	56	60	66	60	69	68	51	63	66	69	69	App. scientifiques, photocopie, optique, horlogerie	86
61	55	56	63	75	65	71	67	59	72	78	77	74	Articles manufacturés, n.d.a.	89
<b>60</b>	<b>40</b>	<b>43</b>	<b>48</b>	<b>47</b>	<b>38</b>	<b>51</b>	<b>56</b>	<b>60</b>	<b>35</b>	<b>61</b>	<b>93</b>	<b>84</b>	<b>PRODUITS ET TRANSACTIONS NON CLASSÉS AILLEURS</b>	9

1) Les totaux par divisions ne comprennent pas les données confidentielles.



CST- Waren- klasse Teil oder Abschnitt 1)	Warenbenennung	1958	1960	1963	1966	1967	1968	1969	1969			1970		
									II	III	IV	I	II	III
<b>0 — 9</b>	<b>AUSFUHR EXTRA-EG INSGESAMT</b>	<b>15 872</b>	<b>19 483</b>	<b>21 618</b>	<b>27 083</b>	<b>29 406</b>	<b>35 290</b>	<b>39 227</b>	<b>9 901</b>	<b>9 602</b>	<b>10 798</b>	<b>10 382</b>	<b>11 395</b>	<b>11 030</b>
<b>0 + 1</b>	<b>NAHRUNGS- UND GENUSSMITTEL</b>	<b>1 519</b>	<b>1 636</b>	<b>1 953</b>	<b>2 257</b>	<b>2 377</b>	<b>2 510</b>	<b>2 629</b>	<b>647</b>	<b>628</b>	<b>750</b>	<b>729</b>	<b>780</b>	<b>743</b>
<b>0</b>	<b>Nahrungsmittel</b>	<b>1 283</b>	<b>1 372</b>	<b>1 644</b>	<b>1 885</b>	<b>1 971</b>	<b>2 061</b>	<b>2 139</b>	<b>522</b>	<b>502</b>	<b>612</b>	<b>617</b>	<b>635</b>	<b>595</b>
00	Lebende Tiere	13	24	24	22	21	26	34	6	6	14	10	7	8
01	Fleisch und Fleischwaren	162	186	166	182	190	196	216	52	54	65	67	69	60
02	Molkereierzeugnisse und Eier	197	237	275	355	385	383	356	87	85	95	93	100	124
03	Fisch und Fischwaren	34	36	35	48	49	49	55	13	13	16	17	17	16
04	Getreide und Getreideerzeugnisse	218	231	400	489	466	531	561	135	144	154	188	183	152
05	Obst und Gemüse	359	336	409	441	471	453	509	133	103	151	130	135	103
06	Zucker und Zuckerwaren	128	126	140	95	83	98	85	17	17	27	29	36	37
07	Kaffee, Tee, Kakao, Gewürze und Waren daraus	84	29	85	91	129	147	151	36	37	42	39	35	39
08	Futtermittel, ausgen. ungemahltes Getreide	28	34	48	68	85	92	90	23	21	24	24	28	32
09	Verschiedene Nahrungsmittelzubereitungen	56	61	59	95	92	86	83	20	21	23	21	25	27
<b>1</b>	<b>Getränke und Tabak</b>	<b>235</b>	<b>264</b>	<b>309</b>	<b>372</b>	<b>406</b>	<b>449</b>	<b>490</b>	<b>125</b>	<b>127</b>	<b>138</b>	<b>111</b>	<b>145</b>	<b>149</b>
11	Getränke	197	223	275	329	361	397	434	112	114	123	97	128	130
12	Tabak und Tabakwaren	24	24	35	43	44	52	52	13	13	15	14	17	18
<b>3</b>	<b>MINERALISCHE BRENNSTOFFE</b>	<b>913</b>	<b>922</b>	<b>1 040</b>	<b>1 133</b>	<b>1 171</b>	<b>1 318</b>	<b>1 413</b>	<b>333</b>	<b>384</b>	<b>381</b>	<b>365</b>	<b>402</b>	<b>438</b>
32	Kohle, Koks und Briketts	172	142	142	110	105	111	103	24	25	28	25	30	53
33	Erdöl und Erdöldestillationserzeugnisse	730	765	873	994	1 026	1 172	1 266	298	350	338	325	360	378
34	Erdgas und Industriegase	8	10	11	25	30	29	33	8	6	9	10	7	6
35	Elektrischer Strom	3	5	13	7	7	9	18	4	3	7	6	6	2
<b>2 + 4</b>	<b>ROHSTOFFE</b>	<b>563</b>	<b>714</b>	<b>881</b>	<b>1 076</b>	<b>1 095</b>	<b>1 138</b>	<b>1 183</b>	<b>291</b>	<b>287</b>	<b>314</b>	<b>310</b>	<b>310</b>	<b>314</b>
<b>2</b>	<b>Rohstoffe, ausgen. mineralische Brennstoffe</b>	<b>473</b>	<b>627</b>	<b>801</b>	<b>977</b>	<b>999</b>	<b>1 035</b>	<b>1 080</b>	<b>264</b>	<b>264</b>	<b>288</b>	<b>283</b>	<b>282</b>	<b>286</b>
21	Häute, Felle und Pelzfelle, roh	32	49	50	65	57	58	66	20	14	16	22	18	12
22	Ölsaaten und Ölfrüchte	7	7	15	16	12	10	11	2	2	4	6	3	4
23	Rohkautschuk, natürl., synthet. oder regeneriert	6	28	50	83	89	98	121	31	29	33	31	31	28
24	Holz und Kork	39	48	47	54	53	49	52	14	13	14	13	16	15
25	Zellstoff und Papierabfälle	13	16	12	13	15	15	20	5	5	5	6	6	5
26	Spinnstoffe und Abfälle von Spinnstoffen	183	224	316	340	340	350	347	89	83	84	84	90	88
27	Natürliche Düngemittel u. mineral. Rohstoffe	62	91	127	163	172	183	177	43	44	49	42	48	45
28	Erze und Metallabfälle	24	35	38	61	67	69	71	19	15	21	20	24	22
29	Tierische und pflanzliche Rohstoffe, a.n.g.	107	125	144	183	193	201	213	40	59	62	62	44	64
<b>4</b>	<b>Tierische und pflanzliche Fette und Öle</b>	<b>90</b>	<b>87</b>	<b>80</b>	<b>98</b>	<b>96</b>	<b>103</b>	<b>103</b>	<b>27</b>	<b>24</b>	<b>26</b>	<b>27</b>	<b>28</b>	<b>28</b>
41	Tierische Fette und Öle	12	12	14	11	9	7	7	2	2	2	2	3	2
42	Pflanzliche Öle	55	52	46	59	56	60	58	16	13	14	15	15	15
43	Öle und Fette, verarbeitet und Wachse	17	19	20	28	31	36	38	10	10	10	10	10	10
<b>7</b>	<b>MASCHINEN UND FAHRZEUGE</b>	<b>5 146</b>	<b>6 579</b>	<b>7 760</b>	<b>11 252</b>	<b>12 119</b>	<b>13 907</b>	<b>16 069</b>	<b>4 124</b>	<b>3 877</b>	<b>4 496</b>	<b>4 200</b>	<b>4 752</b>	<b>4 431</b>
71	Nichtelektrische Maschinen	2 035	2 599	3 484	5 233	5 893	6 570	7 453	1 886	1 845	2 085	1 982	2 225	2 119
72	Elektrische Maschinen und Apparate	852	1 062	1 472	2 114	2 313	2 564	2 996	743	741	853	824	899	873
73	Fahrzeuge	2 175	2 814	2 803	3 892	3 909	4 770	5 589	1 487	1 291	1 557	1 393	1 612	1 436
<b>5, 6, 8</b>	<b>ANDERE INDUSTRIELLE ERZEUGNISSE</b>	<b>7 523</b>	<b>9 496</b>	<b>9 734</b>	<b>13 307</b>	<b>14 477</b>	<b>16 014</b>	<b>17 500</b>	<b>4 389</b>	<b>4 315</b>	<b>4 751</b>	<b>4 642</b>	<b>4 995</b>	<b>4 970</b>
<b>5</b>	<b>Chemische Erzeugnisse</b>	<b>1 574</b>	<b>1 998</b>	<b>2 422</b>	<b>3 487</b>	<b>3 794</b>	<b>4 296</b>	<b>4 698</b>	<b>1 187</b>	<b>1 153</b>	<b>1 201</b>	<b>1 261</b>	<b>1 351</b>	<b>1 314</b>
51	Chemische Grundstoffe und Verbindungen	417	555	709	1 083	1 198	1 340	1 458	368	356	372	384	417	418
52	Mineralteere und Destillationserzeugnisse	9	11	8	11	16	19	17	4	5	4	5	5	4
53	Farb- und Gerbstoffe	121	163	208	303	323	373	423	101	108	118	116	125	130
54	Medizinische und pharmazeutische Erzeugnisse	207	250	307	465	500	593	673	173	165	177	177	191	193
55	Kosmetika, Seifen, Putz-, Wasch- u. Reinigungsm.	108	136	165	222	242	264	286	74	71	74	76	83	77
56	Chemische Düngemittel	349	328	356	385	402	396	349	85	77	66	93	80	59
57	Sprengstoffe	15	16	23	28	27	29	34	10	9	8	10	8	11
58	Kunststoffe, regen. Zellulose und Kunstharze	158	255	369	570	641	776	908	225	229	245	253	274	268
59	Chemische Erzeugnisse, a.n.g.	141	192	275	418	442	495	539	142	133	138	150	165	152
<b>6</b>	<b>Bearb. Waren nach Beschaffenheit gegliedert</b>	<b>4 772</b>	<b>5 850</b>	<b>5 303</b>	<b>7 112</b>	<b>7 656</b>	<b>8 362</b>	<b>8 965</b>	<b>2 272</b>	<b>2 174</b>	<b>2 466</b>	<b>2 390</b>	<b>2 565</b>	<b>2 540</b>
61	Leder, Lederwaren und zugerichtete Pelzfelle	72	88	109	157	156	179	203	53	48	53	52	57	47
62	Kautschukwaren, a.n.g.	145	191	213	285	316	361	359	100	84	90	97	111	98
63	Holz- und Korkwaren, ausgen. Möbel	71	91	91	109	117	165	135	35	33	37	34	38	37
64	Papier, Pappe und Waren daraus	127	161	179	246	268	292	324	80	77	93	87	99	101
65	Garne, Gewebe und Textilwaren	1 031	1 265	1 346	1 548	1 629	1 753	1 963	493	485	534	489	543	538
66	Waren aus mineralischen Stoffen, a.n.g.	409	516	592	836	888	970	1 103	267	269	319	273	286	300
67	Eisen und Stahl	1 735	2 176	1 654	2 148	2 459	2 580	2 798	723	669	768	799	822	823
68	NE-Metalle	363	412	411	817	799	925	848	201	204	242	233	238	238
69	Metallwaren	627	695	721	964	1 023	1 130	1 221	318	305	328	327	364	357
<b>8</b>	<b>Verschiedene bearbeitete Waren</b>	<b>1 177</b>	<b>1 648</b>	<b>2 009</b>	<b>2 709</b>	<b>3 027</b>	<b>3 357</b>	<b>3 837</b>	<b>930</b>	<b>988</b>	<b>1 084</b>	<b>991</b>	<b>1 079</b>	<b>1 116</b>
81	San. u. hyg. Art., Heizkessel f. Zentralh., Beleucht.	44	54	58	94	97	105	124	29	31	37	32	33	34
82	Möbel	45	61	72	109	120	148	171	45	41	47	46	52	46
83	Reiseartikel, Täschnerwaren und dergleichen	35	41	41	53	58	65	73	18	20	20	16	19	20
84	Bekleidung	242	353	459	538	554	603	650	148	183	178	167	158	195
85	Schuhe	83	138	170	218	301	374	451	104	120	117	141	133	138
86	Feinmech., optische u. photochem. Erzeugn. Uhren	307	411	508	703	769	852	970	239	241	285	256	287	286
89	Bearbeitete Waren, a.n.g.	421	558	696	998	1 134	1 208	1 397	348	353	401	334	392	398
<b>9</b>	<b>WAREN U. VORGÄNGE, NICHT NACH BESCH. GEGL.</b>	<b>209</b>	<b>135</b>	<b>250</b>	<b>381</b>	<b>386</b>	<b>403</b>	<b>433</b>	<b>117</b>	<b>110</b>	<b>105</b>	<b>136</b>	<b>156</b>	<b>134</b>

1) In den Summen der Abschnitte sind vertrauliche Angaben nicht enthalten.

## export

MIO \$

1969	1970												Dénomination des produits	Classe, section, division - CST 1)
	D	J	F	M	A	M	J	J	A	S	O	N		
<b>3 649</b>	<b>3 285</b>	<b>3 349</b>	<b>3 749</b>	<b>3 828</b>	<b>3 588</b>	<b>3 949</b>	<b>3 984</b>	<b>3 338</b>	<b>3 703</b>	<b>4 104</b>	<b>3 852</b>	<b>4 436</b>	<b>EXPORTATIONS EXTRA-CE TOTAL</b>	<b>0 - 9</b>
<b>237</b>	<b>236</b>	<b>226</b>	<b>266</b>	<b>266</b>	<b>237</b>	<b>276</b>	<b>258</b>	<b>219</b>	<b>269</b>	<b>268</b>	<b>290</b>	<b>269</b>	<b>PRODUITS ALIMENTAIRES, BOISSONS, TABACS</b>	<b>0 + 1</b>
<b>202</b>	<b>203</b>	<b>191</b>	<b>224</b>	<b>219</b>	<b>191</b>	<b>224</b>	<b>212</b>	<b>176</b>	<b>209</b>	<b>208</b>	<b>238</b>	<b>226</b>	<b>Produits alimentaires</b>	<b>0</b>
5	4	4	3	2	3	2	2	2	3	4	4	3	Animaux vivants	00
22	22	21	24	27	20	22	19	19	21	21	28	27	Viandes et préparations de viandes	01
31	31	28	34	32	32	35	36	35	54	45	53	48	Produits laitiers, œufs	02
6	5	6	5	5	5	7	5	5	5	6	7	6	Poissons et préparations de poissons	03
60	57	59	73	68	48	67	81	37	35	39	45	50	Céréales et produits à base de céréales	04
40	48	39	43	44	44	47	29	36	39	46	56	45	Fruits et légumes	05
12	9	9	12	10	12	13	12	12	13	11	11	12	Sucres et préparations à base de sucre	06
11	13	12	14	13	10	12	10	11	17	16	15	14	Café, thé, cacao, épices et produits dérivés	07
8	7	8	9	8	10	10	10	10	12	10	10	12	Aliments pour animaux, frais; déchets alimentaires	08
8	7	6	8	9	7	9	8	9	10	10	10	10	Préparations alimentaires diverses	09
<b>35</b>	<b>33</b>	<b>35</b>	<b>43</b>	<b>47</b>	<b>46</b>	<b>52</b>	<b>46</b>	<b>43</b>	<b>60</b>	<b>60</b>	<b>52</b>	<b>43</b>	<b>Boissons et tabacs</b>	<b>1</b>
30	29	30	38	41	41	46	40	37	53	54	46	38	Boissons	11
4	4	5	5	6	5	5	5	6	7	5	6	6	Tabacs bruts et manufacturés	12
<b>127</b>	<b>132</b>	<b>110</b>	<b>123</b>	<b>125</b>	<b>131</b>	<b>146</b>	<b>133</b>	<b>157</b>	<b>148</b>	<b>146</b>	<b>163</b>	<b>167</b>	<b>PRODUITS ÉNERGÉTIQUES</b>	<b>3</b>
10	9	8	8	9	9	12	16	19	19	21	23	20	Charbon, coques et agglomérés	32
109	118	96	111	111	119	129	115	136	127	123	137	144	Pétroles et dérivés	33
4	4	3	3	2	2	3	2	2	2	2	2	3	Gaz naturels et gaz d'usine	34
5	1	4	1	3	1	2	0	0	1	0	0	0	Énergie électrique	35
<b>101</b>	<b>102</b>	<b>97</b>	<b>110</b>	<b>109</b>	<b>99</b>	<b>101</b>	<b>95</b>	<b>98</b>	<b>121</b>	<b>113</b>	<b>104</b>	<b>117</b>	<b>MATIÈRES PREMIÈRES</b>	<b>2 + 4</b>
<b>92</b>	<b>93</b>	<b>88</b>	<b>102</b>	<b>100</b>	<b>90</b>	<b>91</b>	<b>86</b>	<b>88</b>	<b>111</b>	<b>100</b>	<b>93</b>	<b>105</b>	<b>Matières premières autres que les combust. minéraux</b>	<b>2</b>
5	8	7	7	7	7	5	4	4	4	5	6	6	Peaux et pelleteries brutes	21
1	2	1	2	1	0	2	1	1	2	1	1	1	Graines, noix, amandes oléagineuses et farines	22
10	10	10	11	10	11	10	9	10	10	10	11	12	Caoutchouc brut, naturel, synthétique et régénéré	23
4	4	4	5	5	5	6	5	5	5	5	5	6	Bois et liège	24
2	2	2	2	2	2	2	2	2	2	2	3	3	Pâtes à papier et déchets de papier	25
28	26	26	31	31	30	28	32	28	29	27	24	30	Fibres textiles et déchets d'articles textiles	26
15	13	14	16	16	14	17	14	16	16	17	15	16	Produits minéraux non métallifères, n.d.a.	27
7	8	5	7	7	8	9	8	7	7	9	7	7	Minerais et déchets de métaux	28
19	20	20	22	19	14	11	10	17	37	24	20	25	Matières brutes animales ou végétales n.d.a.	29
<b>9</b>	<b>10</b>	<b>9</b>	<b>9</b>	<b>9</b>	<b>9</b>	<b>10</b>	<b>8</b>	<b>10</b>	<b>10</b>	<b>13</b>	<b>11</b>	<b>12</b>	<b>Corps gras, graisses et huiles animales ou végétales</b>	<b>4</b>
1	1	1	1	1	1	1	1	1	1	1	1	1	Corps gras, graisses et huiles d'origine animale	41
5	5	5	5	5	5	5	4	5	6	8	7	7	Huiles d'origine végétale	42
3	4	3	3	4	3	4	3	4	4	4	3	4	Huiles et graisses élaborées: cire animale ou végétale	43
<b>1 588</b>	<b>1 293</b>	<b>1 358</b>	<b>1 548</b>	<b>1 545</b>	<b>1 500</b>	<b>1 692</b>	<b>1 674</b>	<b>1 302</b>	<b>1 453</b>	<b>1 743</b>	<b>1 546</b>	<b>2 010</b>	<b>MACHINES ET MATÉRIEL DE TRANSPORT</b>	<b>7</b>
738	608	660	714	743	688	793	778	648	693	804	729	956	Machines non électriques	71
295	253	273	298	303	281	315	322	262	289	323	294	359	Machines et appareils électriques	72
555	432	426	536	499	530	584	574	392	471	616	524	695	Matériel de transport	73
<b>1 562</b>	<b>1 477</b>	<b>1 515</b>	<b>1 654</b>	<b>1 732</b>	<b>1 564</b>	<b>1 685</b>	<b>1 780</b>	<b>1 524</b>	<b>1 662</b>	<b>1 786</b>	<b>1 701</b>	<b>1 817</b>	<b>AUTRES PRODUITS INDUSTRIELS</b>	<b>5, 6, 8</b>
<b>407</b>	<b>411</b>	<b>397</b>	<b>455</b>	<b>468</b>	<b>421</b>	<b>460</b>	<b>451</b>	<b>425</b>	<b>435</b>	<b>451</b>	<b>429</b>	<b>464</b>	<b>Produits chimiques</b>	<b>5</b>
120	131	117	135	139	136	142	139	136	142	144	134	140	Éléments et composés chimiques	51
1	2	1	2	2	1	2	1	1	1	1	1	1	Goudrons minéraux, dérivés chimiques bruts de combust.	52
39	38	38	41	43	38	44	46	41	43	45	43	45	Matières colorantes et produits tannants	53
62	54	57	66	67	56	68	71	61	61	71	67	74	Produits médicinaux et pharmaceutiques	54
25	23	24	29	30	23	30	28	25	24	25	26	27	Produits aromatiques, produits de toilette et d'entretien	55
24	28	32	33	31	25	24	21	20	19	23	19	22	Engrais manufacturés	56
3	3	4	3	3	2	2	4	4	3	3	3	3	Explosifs	57
82	85	80	88	94	87	93	90	87	90	90	87	96	Matières plastiques, cellulose régénérée, résines artif.	58
50	46	45	59	58	52	55	51	50	51	49	49	55	Produits chimiques n.d.a.	59
<b>805</b>	<b>766</b>	<b>786</b>	<b>839</b>	<b>890</b>	<b>810</b>	<b>860</b>	<b>919</b>	<b>765</b>	<b>856</b>	<b>937</b>	<b>895</b>	<b>952</b>	<b>Articles manufacturés classés par matières</b>	<b>6</b>
17	17	17	18	21	17	19	18	13	16	17	17	18	Cuir et peaux tannés et articles, pelleteries apprêtées	61
31	33	31	34	41	34	36	39	26	32	37	38	67	Articles en caoutchouc, n.d.a.	62
12	11	10	13	13	12	13	14	11	12	14	13	13	Articles en bois et liège, sauf les meubles	63
32	27	28	32	33	32	35	36	30	35	33	35	36	Papier, carton et articles en papier ou carton	64
181	158	155	176	183	170	190	199	156	184	205	201	214	Fils, tissus, articles confectionnés en textiles, etc...	65
107	84	85	104	101	92	94	100	96	104	109	112	106	Articles en matières minérales sauf en métaux, n.d.a.	66
243	259	274	266	291	262	269	295	257	270	309	288	312	Fonte, fer et acier	67
74	79	76	78	83	77	78	86	70	83	79	69	78	Métaux non ferreux	68
109	99	110	118	124	113	127	133	104	119	133	122	136	Articles manufacturés en métal	69
<b>350</b>	<b>299</b>	<b>332</b>	<b>360</b>	<b>375</b>	<b>333</b>	<b>366</b>	<b>410</b>	<b>334</b>	<b>371</b>	<b>397</b>	<b>377</b>	<b>401</b>	<b>Articles manufacturés divers</b>	<b>8</b>
12	10	11	11	11	10	11	12	10	11	13	13	13	App. sanitaires, art. hygiène, chauffage, éclairage	81
16	13	15	17	18	16	17	17	13	16	18	19	18	Meubles	82
6	5	5	6	7	6	7	8	6	6	7	7	6	Articles de voyage, sacs à main et similaires	83
51	49	54	64	61	42	55	68	63	64	66	57	56	Vêtements	84
40	46	47	48	46	43	45	54	43	40	42	44	51	Chaussures	85
97	76	90	90	101	91	95	105	85	96	101	99	117	App. scientifiques, photocopie, optique, horlogerie	86
128	100	110	124	131	126	136	146	114	137	150	139	141	Articles manufacturés, n.d.a.	89
<b>35</b>	<b>45</b>	<b>41</b>	<b>47</b>	<b>50</b>	<b>58</b>	<b>49</b>	<b>44</b>	<b>39</b>	<b>50</b>	<b>49</b>	<b>48</b>	<b>56</b>	<b>PRODUITS ET TRANSACTIONS NON CLASSÉS AILLEURS</b>	<b>9</b>

1) Les totaux par divisions ne comprennent pas les données confidentielles.

VOLUMENINDICES

TAB. 4

INDICES de volume

A = Nicht saisonbereinigte Angaben  
B = Saisonbereinigte Angaben

A = Chiffres non corrigés des variations saisonnières  
B = Chiffres corrigés des variations saisonnières

Zeitraum Période	EG — CE				France		Belg.-Lux.		Nederland		Deutschland (BR) (1)		Italia (2)	
	Intra		Extra		A	B	A	B	A	B	A	B	A	B
<b>Import</b>														
<b>1958 = 100</b>	1960	152		127		117		129		128		143		159
	1961	174		134		128		134		141		154		183
	1962	198		149		143		146		150		176		210
	1963	230		165		163		165		165		189		255
	1964	261		176		186		187		190		211		237
	1965	292		185		187		204		199		244		238
	1966	324		197		214		228		214		250		275
	1967	344		199		222		229		223		243		308
	1968	409		222		258		267		250		287		329
	1969	507		249		313		313		297		342		390
	1970	570		302		338		342		338		430		462
<b>1963 = 100</b>	1958	43		61		61		60		60		53		39
	1961	76		82		78		81		86		82		70
	1962	86		91		88		88		91		93		82
	1964	113		107		114		113		115		112		92
	1965	127		112		115		123		120		130		93
	1966	141		120		131		138		129		133		107
	1967	145		121		136		139		135		129		120
	1968	178		135		159		161		151		152		129
	1969	218		152		191		188		178		181		152
	1970	245		184		206		205		203		228		180
	1969 III	210		148		100		103		103		104		108
	IV	233		163		113		104		106		111		109
	1970 I	232		160		198		194		186		194		167
	II	250		176		213		207		208		208		185
	III	234		168		191		195		196		202		182
	IV	264		188		223		225		222		224		186
	1971 I					214						222		184
	1970 S	256		178		211		213		203		211		195
	O	272		179		213		227		212		225		184
	N	255		188		221		215		229		222		197
	D	262		195		235		233		224		227		176
	1971 J					192						200		170
	F					208						219		201
	M					241						247		206
<b>export</b>														
<b>1958 = 100</b>	1960	152		125		138		126		126		131		148
	1961	174		129		147		132		131		139		178
	1962	198		130		149		148		138		146		199
	1963	230		135		163		166		148		159		206
	1964	261		148		174		187		170		176		242
	1965	292		164		190		214		182		191		294
	1966	324		178		203		223		195		213		336
	1967	344		191		214		232		210		232		363
	1968	409		216		240		271		238		267		434
	1969	507		232		276		320		282		302		469
	1970	570		254		324		358		322		327		492
<b>1963 = 100</b>	1958	43		74		62		60		68		63		49
	1961	76		95		91		80		89		88		87
	1962	86		96		91		89		93		92		96
	1964	113		109		107		113		115		111		117
	1965	127		121		117		129		123		120		143
	1966	141		131		125		134		132		134		163
	1967	149		141		132		140		142		145		176
	1968	178		160		148		163		161		168		210
	1969	218		172		171		192		192		190		230
	1970	245		188		201		215		219		206		241
	1969 III	210		172		157		184		191		190		230
	VI	233		183		189		209		211		205		217
	1970 I	232		176		196		203		202		190		225
	II	250		190		208		220		218		206		250
	III	234		183		185		195		218		201		241
	IV	264		204		213		241		236		225		248
	1971 I					210						217		239
	1970 S	256		183		187		219		242		206		248
	O	272		204		213		246		234		227		268
	N	255		192		209		222		241		206		246
	D	262		217		217		255		234		243		231
	1971 J					186						187		215
	F					209						211		244
	M					234						253		257

(1) Neue Reihe von 1962 an.  
(2) Neue Reihe von 1969 an.

(1) A partir de 1962, nouvelle série.  
(2) A partir de 1969, nouvelle série.

Zeitraum Période	EG CE	France (1)	Belg.- Lux.	Neder- land (1)(2)	Deutsch- land (BR) (1)(2)	Italia (3)	EG CE	France (1)	Belg.- Lux.	Neder- land (1)(2)	Deutsch- land (BR) (1)(2)	Italia (3)
<b>DURCHSCHNITTSWERTE</b>						<b>VALEUR MOYENNE</b>						
<b>import</b>						<b>export</b>						
1958 = 100	1960	96	96	98	98	91	98	97	98	99	99	96
	1961	96	93	99	100	89	99	96	97	103	105	91
	1962	95	93	98	99	89	100	97	96	103	104	91
	1963	95	95	98	100	91	100	98	96	104	105	95
	1964	97	96	100	103	94	103	102	98	107	105	96
	1965	99	98	99	104	97	104	104	98	109	107	95
	1966	99	99	100	104	98	104	106	101	108	108	93
	1967	99	99	99	104	97	104	105	100	108	107	93
	1968	97	96	99	103	95	103	104	99	109	106	91
	1969	100	98	102	104	100	105	106	104	109	111	96
	1970		100		111	95	100	108		114	120	103
1963 = 100	1958	105	105	102	100	110	100	102	104	96	95	105
	1961	101	99	102	100	98	99	98	101	98	99	96
	1962	100	98	100	99	98	100	99	100	99	99	96
	1964	102	101	102	103	104	103	104	102	103	100	101
	1965	104	103	101	104	105	104	106	102	105	102	100
	1966	104	104	102	104	106	104	108	105	104	103	98
	1967	104	104	101	104	107	104	107	104	104	102	98
	1968	102	101	101	103	106	103	106	103	105	101	96
	1969	105	103	104	104	108	105	108	108	105	105	101
	1970	105	105	108	111	110	111	110	112	109	114	108
	1969 III	104	100	103	103	104	104	103	108	105	103	102
	IV	108	113	104	106	111	109	107	113	106	112	103
	1970 I	109	105	108	110	111	109	106	111	108	113	105
	II	109	106	109	110	112	111	109	114	108	113	108
	III	109	105	108	111	110	111	108	112	109	115	110
	IV	109	105	108	112	110	113	114	109	109	115	111
	1971 I		108			111		114			114	115
	1970 S	108	104	108	111	109	112	114	111	108	115	109
	O	109	106	107	111	110	111	112	108	108	114	110
	N	109	103	107	111	110	111	111	109	110	114	110
	D	110	107	108	113	109	113	115	110	110	116	112
	1971 J		107			109		114			114	114
	F		107			112		115			114	114
	M		109			112		115			114	115
<b>TERMS OF TRADE</b>						<b>VERHÄLTNIS DER VOLUMEN</b>						
<b>TERMES DE L'ÉCHANGE</b>						<b>export:import</b>						
<b>RAPPORT DES VOLUMES</b>												
1958 - 100	1960	102	101	100	101	103	99	119	100	98	92	91
	1961	103	103	97	102	108	97	115	99	93	90	97
	1962	105	104	98	104	109	93	104	102	92	83	94
	1963	105	103	98	104	111	90	100	101	90	84	80
	1964	106	106	98	104	111	92	93	100	90	83	101
	1965	105	105	99	105	110	99	101	105	92	78	121
	1966	105	107	101	104	110	96	94	98	91	85	120
	1967	105	106	101	104	110	96	99	101	94	95	116
	1968	106	108	100	106	111	94	100	93	102	95	131
	1969	105	108	102	105	110	97	89	103	97	89	120
	1970		107		102	126	103	97		97	76	106
1963 - 100	1958	95	97	102	96	90	111	100	99	111	118	126
	1961	98	95	99	98	97	109	115	99	103	107	123
	1962	100	101	100	100	98	103	104	101	102	98	117
	1964	101	103	100	100	100	102	93	99	100	99	127
	1965	100	102	101	101	99	106	101	104	102	92	152
	1966	100	104	103	100	99	104	94	97	101	101	151
	1967	100	103	103	100	99	110	96	100	104	113	145
	1968	101	105	102	102	100	111	93	101	105	110	164
	1969	100	105	104	101	99	93	108	89	102	108	151
	1970	106	104	103	98	113	99	102	97	105	108	134
	1969 III	100	102	105	102	99	94	108	90	100	110	154
	IV	101	95	108	99	102	95	108	96	102	110	134
	1970 I	101	101	103	99	98	106	99	104	109	102	135
	II	101	103	105	99	101	105	98	106	105	99	135
	III	103	103	104	98	104	105	97	100	111	100	133
	IV	103	109	102	98	105	106	96	107	107	100	134
	1971 I		105			103		98			98	130
	1970 S	104	109	103	97	105	103	89	103	119	98	127
	O	103	106	101	97	104	109	100	108	110	101	145
	N	103	108	102	99	103	101	95	103	105	93	125
	D	103	107	101	97	106	108	92	109	105	107	131
	1971 J		107			104		97			94	126
	F		106			101		101			97	122
	M		104			102		97			102	125

1) Auf Basis der Dollarwerte errechnete Indices der Durchschnittswerte; Abweichungen von Indices, die auf nationalen Währungen basieren, sind durch Änderungen der Umrechnungskurse bedingt.  
 (2) Neue Reihe von 1962 an.  
 (3) Neue Reihe von 1969 an.

1) Indices de la valeur moyenne en termes de dollars; ces indices diffèrent des indices en termes de monnaie nationale par suite de modifications des taux de change.  
 (2) A partir de 1962, nouvelle série.  
 (3) A partir de 1969, nouvelle série.

4

**ENTWICKLUNG DES HANDELS  
DER MITGLIEDSTAATEN INTRA- UND EXTRA-EG**  
(tatsächliche Werte)

TAB. 5

MIO \$

Zeitraum Période	import						export					
	EG-CE	France a)	Belg.-Lux.	Niederland a)	Deutsch- land (BR) a)	Italia	EG-CE	France a)	Belg.-Lux.	Niederland a)	Deutsch- land (BR) a)	Italia
<b>AUSTAUSCH INTRA-EG</b>												
1958	6 790,3	1 227,3	1 461,6	1 517,9	1 896,1	687,4	6 864,0	1 135,6	1 377,3	1 336,8	2 406,0	608,3
1959	8 082,1	1 362,1	1 621,0	1 749,5	2 460,6	889,0	8 167,6	1 523,6	1 524,2	1 597,2	2 730,1	792,5
1960	10 150,4	1 847,9	1 893,8	2 076,1	3 023,9	1 308,7	10 245,7	2 041,6	1 907,8	1 849,3	3 369,1	1 077,9
1961	11 718,4	2 102,1	2 135,4	2 514,0	3 427,2	1 539,7	11 893,2	2 419,7	2 089,4	2 050,6	4 025,9	1 307,6
1962	13 416,4	2 523,2	2 323,9	2 683,0	3 995,1	1 891,3	13 562,9	2 711,6	2 458,4	2 256,0	4 512,5	1 624,4
1963	15 737,1	3 126,1	2 684,4	3 082,0	4 341,9	2 502,6	15 926,1	3 091,5	2 942,3	2 647,2	5 451,9	1 793,2
1964	18 053,9	3 762,2	3 154,8	3 670,8	5 097,3	2 368,7	18 382,9	3 487,2	3 498,6	3 233,1	5 909,7	2 254,2
1965	20 441,9	4 015,2	3 473,4	3 987,0	6 660,4	2 306,0	20 822,2	4 114,7	3 947,1	3 561,3	6 306,3	2 892,8
1966	22 921,9	4 853,3	4 008,6	4 331,7	6 938,5	2 789,8	23 230,1	4 608,4	4 289,6	3 749,9	7 318,0	3 264,1
1967	24 172,8	5 373,7	3 986,3	4 546,1	6 867,5	3 399,3	24 509,2	4 701,5	4 429,0	4 002,9	8 002,5	3 373,2
1968	28 421,6	6 616,6	4 576,7	5 146,2	8 358,5	3 723,6	28 914,0	5 452,1	5 251,9	4 790,2	9 339,8	4 079,9
1969	36 340,6	8 690,2	5 733,9	6 226,9	10 862,1	4 827,4	36 462,9	7 118,2	6 799,9	5 991,9	11 571,0	4 891,9
1970	42 800,3	9 256,0	6 683,2	7 483,1	13 231,9	6 146,2	43 301,0	8 661,5	7 949,9	7 290,3	13 726,7	5 672,5
1969 IV	10 018,1	2 344,4	1 559,5	1 719,2	3 045,1	1 350,0	10 137,0	1 991,0	1 951,7	1 702,7	3 293,5	1 198,0
1970 I	10 028,3	2 198,6	1 608,2	1 716,5	3 121,1	1 383,9	10 071,2	2 056,7	1 845,7	1 709,1	3 182,8	1 277,0
II	10 896,2	2 359,3	1 687,0	1 905,1	3 368,8	1 576,1	11 054,9	2 232,9	2 119,5	1 826,6	3 462,1	1 413,9
III	10 313,8	2 164,7	1 577,3	1 821,5	3 191,5	1 558,7	10 363,6	1 965,4	1 837,2	1 784,1	3 308,5	1 468,4
IV	11 561,8	2 533,4	1 812,9	2 040,0	3 548,1	1 627,5	11 809,7	2 406,4	2 148,5	1 970,6	3 770,9	1 513,3
1971 I	11 613,6	2 494,5	1 875,7	1 945,5	3 636,6	1 661,4	11 543,4	2 360,8	1 919,5	2 035,1	3 697,6	1 530,4
1970 M	3 602,5	810,1	574,8	611,9	1 111,7	494,1	3 652,0	751,9	672,3	613,1	1 163,5	451,2
A	3 782,2	857,7	595,3	625,6	1 172,0	531,7	3 880,8	776,5	751,2	630,2	1 243,3	479,6
M	3 246,7	644,2	492,8	611,9	1 014,3	483,4	3 326,4	649,3	631,7	575,7	1 030,0	439,7
J	3 860,5	852,4	596,9	667,6	1 182,6	561,0	3 816,6	802,4	709,6	621,3	1 188,7	494,6
J	3 655,4	794,5	524,8	627,8	1 144,6	563,7	3 730,3	718,2	697,7	581,4	1 223,7	509,4
A	2 949,3	546,9	474,8	549,2	935,3	443,0	2 837,8	515,1	446,1	545,1	893,5	438,0
S	3 719,4	823,3	589,9	642,7	1 111,5	552,0	3 805,5	742,3	692,9	657,9	1 191,3	521,1
O	3 900,4	832,4	614,9	671,5	1 229,5	552,2	4 021,4	794,0	716,6	668,1	1 282,7	560,0
N	3 847,1	838,6	582,5	679,2	1 176,6	570,2	3 769,8	786,4	661,3	660,0	1 169,1	493,0
D	3 830,0	863,9	627,8	689,9	1 143,3	505,1	3 746,8	775,6	758,8	643,9	1 130,4	438,1
1971 J	3 368,5	715,2	530,2	569,0	1 047,5	506,7	3 446,3	685,5	594,0	639,1	1 075,6	452,1
F	3 786,5	834,6	638,3	621,4	1 165,1	527,2	3 743,7	784,4	578,5	651,1	1 195,6	534,1
M	4 458,6	944,8	707,2	755,1	1 424,0	627,5	4 353,4	890,9	746,9	744,9	1 426,3	544,3
A		883,5			1 302,2	480,6		857,2	646,7		1 272,9	541,8
<b>HANDEL EXTRA-EG</b>												
1958	16 156,1	4 381,9	1 674,3	2 106,9	5 464,7	2 528,3	15 910,7	3 984,9	1 675,2	1 880,6	6 401,3	1 968,7
1959	16 206,3	3 725,0	1 823,6	2 189,3	6 016,7	2 451,7	17 050,4	4 090,1	1 773,6	2 010,2	7 074,1	2 102,4
1960	19 444,6	4 431,6	2 063,3	2 454,6	7 078,7	3 416,5	19 483,3	4 821,1	1 867,6	2 178,4	8 045,7	2 570,5
1961	20 455,0	4 575,8	2 083,6	2 598,3	7 513,7	3 683,6	20 428,2	4 800,6	1 835,0	2 256,0	8 661,2	2 875,4
1962	22 352,6	4 996,6	2 231,5	2 664,4	8 284,3	4 175,7	20 635,6	4 650,3	1 865,2	2 328,5	8 751,1	3 040,5
1963	24 676,7	5 599,7	2 427,7	2 885,3	8 676,9	5 087,2	21 628,8	4 991,2	1 896,9	2 314,8	9 163,7	3 262,1
1964	26 856,1	6 304,5	2 767,7	3 384,2	9 515,1	4 883,7	24 178,8	5 503,2	2 091,2	2 575,0	10 305,2	3 704,2
1965	28 582,1	6 320,7	2 900,2	3 477,1	10 811,8	5 072,3	27 092,9	5 933,4	2 434,6	2 832,0	11 586,0	4 306,9
1966	30 756,1	7 022,0	3 165,4	3 685,8	11 084,1	5 798,9	29 419,3	6 288,9	2 539,4	3 000,5	12 816,1	4 774,3
1967	30 895,3	7 003,8	3 189,6	3 791,3	10 483,2	6 427,3	31 629,3	6 676,0	2 603,4	3 084,7	13 733,2	5 332,1
1968	33 566,8	7 309,9	3 756,7	4 146,4	11 791,5	6 562,3	35 291,6	7 220,2	2 912,1	3 550,9	15 502,7	6 105,6
1969	39 253,2	8 531,6	4 254,7	4 763,6	14 063,9	7 739,4	39 228,2	7 762,2	3 265,1	3 973,1	17 480,9	6 746,9
1970	45 621,2	9 666,5	4 669,4	5 910,3	16 582,1	8 793,1	45 198,4	9 077,3	3 645,3	4 476,7	20 461,8	7 537,3
1969 IV	10 717,7	2 232,5	1 162,8	1 323,0	3 982,2	2 017,3	10 818,1	2 096,9	902,7	1 062,0	5 118,9	1 637,5
1970 I	10 673,7	2 319,7	1 086,9	1 330,6	3 876,9	2 059,5	10 384,5	2 139,1	892,4	1 001,0	4 646,5	1 705,5
II	11 704,0	2 561,4	1 187,0	1 498,2	4 202,9	2 254,6	11 401,6	2 369,9	912,5	1 094,7	5 045,0	1 979,5
III	10 978,7	2 206,9	1 120,0	1 432,8	4 040,8	2 178,2	11 008,7	2 065,3	803,4	1 146,9	5 117,8	1 875,2
IV	12 270,8	2 578,5	1 281,9	1 648,7	4 461,1	2 300,7	12 413,9	2 502,9	1 044,3	1 234,1	5 655,5	1 977,1
1971 I	12 002,6	2 538,3	1 084,1	1 660,0	4 385,6	2 334,6	11 489,7	2 462,0	928,7	1 189,9	5 345,7	1 923,3
1970 M	3 608,4	788,1	374,5	442,7	1 352,0	651,1	3 749,4	784,0	304,8	334,0	1 717,1	609,5
A	3 959,1	904,2	425,7	454,7	1 453,1	721,4	3 828,2	815,5	315,7	364,9	1 691,3	640,9
M	3 735,4	762,0	367,1	504,1	1 330,5	771,7	3 588,6	670,6	268,9	353,8	1 619,7	675,6
J	4 000,1	892,3	387,6	539,3	1 419,3	761,7	3 948,9	881,2	295,0	375,7	1 733,9	665,0
J	3 780,3	768,8	393,4	481,3	1 387,0	749,7	3 983,9	790,5	296,0	359,1	1 858,9	679,5
A	3 376,3	670,8	324,5	476,5	1 262,6	641,9	3 322,4	590,5	216,7	367,3	1 567,8	580,1
S	3 811,6	769,0	388,8	475,5	1 391,2	787,1	3 702,8	688,2	287,5	420,4	1 691,1	615,6
O	3 891,5	799,5	421,4	499,2	1 442,4	728,9	4 098,5	814,2	353,5	377,8	1 871,1	681,8
N	4 099,1	819,5	401,2	584,1	1 472,7	821,6	3 852,5	784,5	315,4	435,1	1 674,1	643,3
D	4 279,7	965,6	450,4	566,0	1 547,1	750,5	4 332,0	899,8	353,5	422,0	2 304,9	651,9
1971 J	3 675,5	773,1	325,2	535,1	1 319,4	722,6	3 549,5	746,0	287,3	406,2	1 525,3	584,7
F	3 912,6	779,4	350,3	545,0	1 495,5	742,1	3 830,8	807,0	294,6	362,4	1 729,9	636,9
M	4 404,5	975,4	408,6	579,9	1 570,6	869,9	4 470,6	910,1	346,9	421,4	2 090,5	701,7
A		947,6			1 494,3	633,4		858,2	281,2		1 818,7	656,8
<b>COMMERCE EXTRA-CE</b>												
1958	16 156,1	4 381,9	1 674,3	2 106,9	5 464,7	2 528,3	15 910,7	3 984,9	1 675,2	1 880,6	6 401,3	1 968,7
1959	16 206,3	3 725,0	1 823,6	2 189,3	6 016,7	2 451,7	17 050,4	4 090,1	1 773,6	2 010,2	7 074,1	2 102,4
1960	19 444,6	4 431,6	2 063,3	2 454,6	7 078,7	3 416,5	19 483,3	4 821,1	1 867,6	2 178,4	8 045,7	2 570,5
1961	20 455,0	4 575,8	2 083,6	2 598,3	7 513,7	3 683,6	20 428,2	4 800,6	1 835,0	2 256,0	8 661,2	2 875,4
1962	22 352,6	4 996,6	2 231,5	2 664,4	8 284,3	4 175,7	20 635,6	4 650,3	1 865,2	2 328,5	8 751,1	3 040,5
1963	24 676,7	5 599,7	2 427,7	2 885,3	8 676,9	5 087,2	21 628,8	4 991,2	1 896,9	2 314,8	9 163,7	3 262,1



TAB. 5

**ÉVOLUTION DU COMMERCE  
INTRA- ET EXTRA-CE DES PAYS MEMBRES**  
(valeurs courantes)

MIO \$

Zeitraum Période	Import						Export					
	EG/CE	France	Belg./Lux.	Nederland <sup>a)</sup>	Deutsch-land (BR) <sup>a)</sup>	Italia	EG/CE	France	Belg./Lux.	Nederland <sup>a)</sup>	Deutsch-land (BR) <sup>a)</sup>	Italia
<b>AUSTAUSCH INTRA-EG</b>												
<b>Ø 12 Monate nichtbereinigte Werte</b>												
1958	556	102	122	127	158	57	572	95	115	111	201	51
1959	674	114	135	146	205	74	681	127	127	133	228	66
1960	846	154	158	173	252	109	854	170	159	154	281	90
1961	977	175	178	210	286	128	991	202	174	171	336	109
1962	1 118	210	194	224	333	158	1 130	226	205	188	376	135
1963	1 311	261	224	257	362	209	1 327	258	245	224	454	149
1964	1 505	314	263	306	425	197	1 532	291	292	269	493	188
1965	1 704	335	289	332	555	192	2 735	343	329	297	526	241
1966	1 910	404	334	361	578	233	1 936	384	358	313	610	272
1967	2 014	448	332	379	572	283	2 042	392	369	334	667	281
1968	2 368	551	381	429	697	310	2 409	454	438	399	778	340
1969	3 020	717	477	519	905	402	3 035	590	565	499	964	416
1970	3 567	771	557	624	1 103	512	3 608	722	662	608	1 144	473
<b>Ø 3 Monate bereinigte Werte</b>												
1970 I	3 303	700	525	563	1 074	451	3 306	669	582	591	1 034	426
II	3 579	781	549	634	1 109	523	3 608	713	686	593	1 155	470
III	3 668	802	579	624	1 081	544	3 742	739	698	613	1 183	498
VI	3 721	802	582	669	1 148	532	3 746	751	674	634	1 199	495
1971 I		798			1 244	542		770			1 213	505
<b>Monatliche bereinigte Werte</b>												
1970 M	3 201	686	509	544	1 020	468	3 233	647	577	611	998	425
A	3 780	854	574	624	1 172	529	3 871	739	715	628	1 245	479
M	3 244	641	494	611	1 014	481	3 317	645	632	574	1 031	438
J	3 712	849	578	666	1 142	558	3 635	756	710	577	1 190	493
J	3 653	791	602	626	1 100	536	3 720	714	698	603	1 225	482
A	3 634	796	545	616	1 032	548	3 710	734	702	619	1 130	493
S	3 717	820	591	641	1 112	549	3 796	770	693	617	1 193	520
O	3 614	774	560	640	1 123	549	3 704	732	651	603	1 199	531
N	3 845	835	584	678	1 177	545	3 760	782	662	658	1 171	492
D	3 704	798	602	689	1 143	502	3 775	739	708	642	1 228	463
1971 J	3 555	742	572	589	1 132	504	3 645	744	594	661	1 131	475
F	3 914	831	639	647	1 252	524	3 849	780	579	696	1 244	533
M		821			1 348	599		787			1 264	508
<b>HANDEL EXTRA-EG</b>												
<b>Ø 12 Monate nichtbereinigte Werte</b>												
1958	1 346	365	140	176	455	211	1 326	332	140	157	533	164
1959	1 351	310	152	182	501	204	1 421	341	148	167	590	175
1960	1 620	369	172	205	590	285	1 624	402	156	182	671	214
1961	1 705	381	174	217	618	307	1 702	400	153	188	722	240
1962	1 863	416	186	222	690	348	1 720	388	155	194	729	253
1963	2 056	467	202	240	723	424	1 802	416	158	193	764	272
1964	2 238	525	231	282	793	407	2 015	459	174	215	859	309
1965	2 382	527	242	290	901	423	2 258	494	203	236	966	359
1966	2 563	585	264	307	924	483	2 452	524	212	250	1 068	398
1967	2 576	584	266	316	874	536	2 636	556	217	275	1 144	444
1968	2 797	609	313	346	983	547	2 941	602	243	296	1 292	509
1969	3 268	709	353	397	1 172	636	3 268	645	272	331	1 457	563
1970	3 802	806	389	493	1 382	733	3 767	756	304	373	1 705	628
<b>Ø 3 Monate bereinigte Werte</b>												
1970 I	3 573	748	363	451	1 317	675	3 514	719	282	346	1 594	582
II	3 859	826	387	494	1 402	751	3 789	753	292	362	1 708	648
III	3 808	813	380	483	1 376	764	3 813	771	294	384	1 747	638
VI	3 956	837	417	545	1 433	742	3 927	785	331	400	1 773	650
1971 I		818			1 486	766		824			1 822	650
<b>Monatliche bereinigte Werte</b>												
1970 M	3 495	713	375	437	1 309	651	3 516	719	279	335	1 626	577
A	3 949	861	426	450	1 454	721	3 828	773	315	366	1 694	626
M	3 725	727	358	499	1 331	771	3 589	673	268	355	1 622	657
J	3 904	891	378	534	1 420	761	3 949	814	294	364	1 809	662
J	3 770	805	403	476	1 388	749	3 984	737	324	360	1 861	650
A	3 732	820	335	504	1 315	758	3 753	785	272	396	1 688	628
S	3 922	813	401	470	1 425	787	3 703	791	287	395	1 693	636
O	3 881	798	422	494	1 405	689	3 875	755	353	359	1 745	658
N	3 955	819	392	579	1 420	787	3 853	787	315	419	1 676	642
D	4 033	894	437	561	1 475	750	4 052	812	325	423	1 899	651
1971 J	3 665	772	325	530	1 320	686	3 712	821	265	408	1 587	630
F	4 109	779	360	573	1 604	742	4 085	809	294	397	1 869	659
M		904			1 533	869		843			2 010	660
<b>COMMERCE EXTRA-CE</b>												
<b>Ø 12 mois chiffres bruts</b>												
1958	1 346	365	140	176	455	211	1 326	332	140	157	533	164
1959	1 351	310	152	182	501	204	1 421	341	148	167	590	175
1960	1 620	369	172	205	590	285	1 624	402	156	182	671	214
1961	1 705	381	174	217	618	307	1 702	400	153	188	722	240
1962	1 863	416	186	222	690	348	1 720	388	155	194	729	253
1963	2 056	467	202	240	723	424	1 802	416	158	193	764	272
1964	2 238	525	231	282	793	407	2 015	459	174	215	859	309
1965	2 382	527	242	290	901	423	2 258	494	203	236	966	359
1966	2 563	585	264	307	924	483	2 452	524	212	250	1 068	398
1967	2 576	584	266	316	874	536	2 636	556	217	275	1 144	444
1968	2 797	609	313	346	983	547	2 941	602	243	296	1 292	509
1969	3 268	709	353	397	1 172	636	3 268	645	272	331	1 457	563
1970	3 802	806	389	493	1 382	733	3 767	756	304	373	1 705	628
<b>Ø 3 mois chiffres ajustés</b>												
1970 I	3 573	748	363	451	1 317	675	3 514	719	282	346	1 594	582
II	3 859	826	387	494	1 402	751	3 789	753	292	362	1 708	648
III	3 808	813	380	483	1 376	764	3 813	771	294	384	1 747	638
VI	3 956	837	417	545	1 433	742	3 927	785	331	400	1 773	650
1971 I		818			1 486	766		824			1 822	650
<b>chiffres mensuels ajustés</b>												
1970 M	3 495	713	375	437	1 309	651	3 516	719	279	335	1 626	577
A	3 949	861	426	450	1 454	721	3 828	773	315	366	1 694	626
M	3 725	727	358	499	1 331	771	3 589	673	268	355	1 622	657
J	3 904	891	378	534	1 420	761	3 949	814	294	364	1 809	662
J	3 770	805	403	476	1 388	749	3 984	737	324	360	1 861	650
A	3 732	820	335	504	1 315	758	3 753	785	272	396	1 688	628
S	3 922	813	401	470	1 425	787	3 703	791	287	395	1 693	636
O	3 881	798	422	494	1 405	689	3 875	755	353	359	1 745	658
N	3 955	819	392	579	1 420	787	3 853	787	315	419	1 676	642
D	4 033	894	437	561	1 475	750	4 052	812	325	423	1 899	651
1971 J	3 665	772	325	530	1 320	686	3 712	821	265	408	1 587	630
F	4 109											

Zeitraum Période	EINFUHR- / AUSFUHR- ÜBERSCHUSS BALANCE COMMERCIALE					MIO \$ Italia	INDICES DER TATSÄCHLICHEN WERTE (saisonbereinigt) INDICES DE VALEUR COURANTE (désaisonnalisés)											
	EG/CE	France	Belg.-Lux.	Niederland a)	Deutsch- land (BR) a)		EG/CE		France		Belg.-Lux.		Niederland a)		Deutschl. (BR) a)		Italia	
							IMP.	EXP.	IMP.	EXP.	IMP.	EXP.	IMP.	EXP.	IMP.	EXP.		
<b>AUSTAUSCH INTRA-EG</b>																		
1958		- 91,7	- 84,3	-181,2	+510,0	- 79,1	67	67	66	56	77	72	63	71	63	71	53	56
1959		+161,5	- 96,8	-152,3	+269,6	- 96,5	81	80	74	75	86	86	84	86	81	81	68	73
1960		+193,7	+ 14,0	-226,8	+345,2	-230,8	100	100	100	100	100	100	100	100	100	100	100	100
1961		+317,6	- 46,0	-463,4	+598,7	-232,1	115	116	114	119	112	109	121	111	113	119	117	122
1962		+188,4	+134,5	-427,0	+517,4	-266,8	132	132	137	133	123	129	129	122	132	134	144	151
1963		- 34,6	+257,9	-434,8	+1110,0	-709,4	155	155	169	151	142	154	148	143	144	162	191	166
1964		-275,0	+343,8	-437,7	+812,4	-114,6	178	179	204	171	166	183	177	175	169	175	180	209
1965		+ 99,6	+473,7	-425,7	+354,1	+586,8	201	203	217	202	183	207	192	193	220	187	176	268
1966		-244,9	+281,0	-581,8	+376,5	+474,4	226	227	263	226	211	226	209	203	229	217	214	302
1967		-672,2	+442,8	-543,1	+1135,0	- 26,0	238	239	291	231	210	232	219	217	227	237	260	312
1968		-1164,5	+675,2	-355,9	+981,3	+356,3	280	282	358	267	241	275	248	259	277	277	284	378
1969		-1572,0	+1066,0	-235,0	+708,9	+154,4	357	355	466	337	302	355	300	324	358	343	369	462
1970		-594,5	+1266,7	-192,8	+494,9	-473,6	422	423	501	425	353	416	361	395	438	407	470	526
1969 IV		-353,6	+392,2	- 16,5	+248,4	-152,0	377	378	466	368	315	386	325	355	388	372	402	442
1970 I		-141,8	+237,5	- 7,5	+ 61,7	-106,9	390	387	455	394	332	366	325	384	426	368	414	473
II		-126,3	+432,5	- 78,5	+ 93,3	-162,2	423	422	507	419	347	431	366	385	440	411	480	522
III		-199,3	+259,9	- 37,5	+117,0	- 90,3	434	438	521	435	366	439	363	398	429	421	499	553
IV		-127,0	+335,6	- 69,4	+222,8	-114,2	440	439	521	442	368	424	387	412	456	427	488	550
1971 I		-133,7	+ 43,8	+ 89,7	+ 61,0	-130,9			518	453					494	432	497	561
1970 F		- 45,4	+ 18,0	- 20,6	+ 58,6	- 29,9	402	394	470	398	358	368	339	381	435	390	390	440
M		- 58,2	+ 97,6	+ 1,2	+ 51,8	- 42,9	378	379	445	381	322	363	314	397	405	355	429	472
A		- 81,1	+155,9	+ 4,6	+ 71,3	- 52,1	447	454	555	435	363	450	361	408	465	443	485	532
M		+ 5,1	+138,8	- 36,2	+ 15,7	- 43,7	383	489	416	379	313	397	353	373	402	367	441	487
J		- 50,0	+112,7	- 46,3	+ 6,2	- 66,4	439	426	551	445	366	447	385	375	453	423	512	548
J		- 76,3	+172,9	- 46,4	+ 79,1	- 54,4	432	436	514	420	381	439	362	392	437	436	492	536
A		- 31,8	- 28,7	- 4,0	- 41,9	- 5,0	430	434	517	432	345	442	356	402	410	402	503	548
S		- 80,9	+103,0	+ 15,2	+ 79,8	- 30,9	439	444	532	453	374	436	371	401	441	425	504	578
O		- 38,3	+101,6	+ 3,4	+ 53,2	+ 7,8	427	434	503	431	354	414	370	390	446	427	504	590
N		- 52,2	+ 78,8	- 19,2	+ 7,6	- 77,2	454	440	542	460	370	416	392	427	467	417	500	547
D		- 88,4	+131,0	- 46,1	- 12,8	- 67,0	438	442	518	435	381	445	398	417	454	437	461	514
1971 J		- 29,7	+ 63,7	+ 70,1	+ 28,1	- 54,6	420	427	482	438	362	374	340	429	449	402	462	528
F		- 50,1	- 59,7	+ 29,7	+ 30,5	+ 6,9	463	451	540	459	404	364	374	452	497	443	481	592
M		- 53,9	+ 39,7	- 10,2	+ 2,4	- 83,3			533	463					535	450	550	564
A		- 26,3			- 29,3	+ 61,2												
<b>HANDEL EXTRA-EG</b>																		
1958		-254,4	-396,9	+ 0,9	-226,3	+936,6	83	82	99	83	71	90	82	86	77	80	74	77
1959		+884,1	+365,1	- 50,0	- 50,0	+179,2	83	88	84	85	88	95	89	92	85	88	72	82
1960		+ 38,7	+389,5	-195,7	+276,2	-967,0	100	100	100	100	100	100	100	100	100	100	100	100
1961		- 26,8	+224,8	-248,6	-342,2	+1147,2	105	105	105	100	101	98	106	194	106	108	108	112
1962		-1717,0	-346,3	-366,3	-336,0	+466,8	115	106	113	96	108	100	109	107	117	109	122	118
1963		-3047,9	-608,5	-530,8	-570,5	+486,8	127	111	126	104	118	102	118	106	123	114	149	127
1964		-2677,3	-801,3	-676,5	-809,2	+789,2	138	124	142	114	134	112	138	118	134	128	143	144
1965		-1489,2	-387,2	-465,6	-645,1	+774,2	147	139	143	123	140	130	142	130	153	144	148	168
1966		-1336,9	-733,0	-626,0	-685,3	+1732,1	158	151	158	130	153	136	150	137	157	159	169	184
1967		+734,0	-327,8	-586,3	-506,7	+3250,0	159	162	158	138	155	139	154	151	148	170	188	207
1968		+1724,8	- 89,6	-844,6	-595,5	+3711,2	173	181	165	150	182	156	169	163	167	193	192	239
1969		- 25,0	-769,5	-989,6	-790,5	+3417,0	202	201	192	160	205	174	194	182	199	217	223	263
1970		-122,9	-589,2	-1024,1	-1433,6	+3879,7	235	232	218	188	226	195	241	205	234	254	257	294
1969 IV		+121,5	-135,6	-260,1	-261,0	+1136,8	204	209	191	161	218	188	212	190	213	232	228	250
1970 I		-289,2	-180,7	-194,5	-329,6	+769,6	221	216	203	179	211	181	220	190	223	238	237	272
II		-302,5	-191,4	-274,5	-403,5	+842,0	238	233	224	187	225	187	241	199	238	254	264	303
III		+ 30,0	-141,6	-316,6	-285,9	+1077,1	235	235	220	192	221	188	236	211	233	260	268	298
IV		+143,1	- 75,5	-237,6	-414,5	+1194,4	244	242	227	195	242	212	266	220	243	264	260	304
1971 I		-152,9	- 76,4	-155,4	-470,1	+960,2			222	205					252	272	269	304
1970 F		- 51,9	- 57,3	- 86,0	-106,7	+307,8	220	221	206	176	222	188	225	193	224	249	222	254
M		+141,0	- 4,1	- 69,8	-108,6	+365,1	216	217	193	179	218	179	213	184	222	242	228	270
A		-130,8	- 88,7	-110,0	- 89,8	+238,2	244	236	233	192	248	202	201	246	252	253	293	
M		-146,8	- 91,4	- 98,2	-150,3	+289,2	230	221	197	167	208	172	243	195	226	242	271	307
J		- 51,2	- 11,0	- 92,6	-163,6	+314,7	241	243	241	202	220	188	260	200	241	270	267	309
J		+203,7	+ 21,7	- 97,5	-122,3	+471,9	233	245	218	183	234	208	232	198	235	277	263	304
A		- 53,9	- 80,3	-107,8	-109,3	-305,3	230	231	222	195	195	174	246	218	223	252	266	293
S		-108,8	- 80,7	-101,4	- 55,1	+299,9	242	228	220	197	233	184	229	217	242	252	276	297
O		+207,0	+ 14,8	- 67,9	-121,4	+428,7	240	239	216	188	245	226	241	197	238	260	242	307
N		-246,6	- 35,0	- 85,7	-149,0	+201,3	244	237	222	196	228	202	282	230	241	250	276	300
D		+352,3	- 65,8	- 97,0	-144,1	+757,8	249	250	242	202	254	208	274	232	250	283	263	304
1971 J		-126,0	- 27,0	- 38,0	-129,0	+205,9	226	229	209	204	189	170	259	224	224	237	241	294

MIO \$

Zeitraum Période	Import						Export					
	EG-CE	France a)	Belg.-Lux.	Niederland a)	Deutsch- land (BR) a)	Italia	EG-CE	France a)	Belg.-Lux.	Niederland a)	Deutsch- land (BR) a)	Italia
<b>LÄNDER DER KLASSE I</b>												
1958	8 525,8	1 593,4	1 002,9	1 102,8	3 366,0	1 460,7	8 637,6	1 320,6	971,9	1 200,5	4 029,1	1 115,6
1959	8 563,5	1 324,7	1 093,0	1 170,4	3 670,0	1 305,4	9 944,3	1 532,7	1 175,9	1 304,4	4 651,6	1 279,7
1960	10 789,3	1 829,4	1 222,1	1 428,9	4 340,8	1 968,2	11 328,4	1 810,8	1 211,8	1 416,1	5 340,5	1 549,1
1961	11 676,4	1 967,9	1 259,4	1 526,9	4 711,5	2 210,6	12 246,6	1 953,7	1 250,8	1 455,9	5 849,3	1 736,9
1962	12 855,4	2 179,5	1 401,6	1 612,6	5 189,7	2 472,1	12 931,6	2 130,0	1 282,1	1 543,6	6 116,7	1 859,1
1963	14 344,6	2 600,8	1 502,7	1 732,5	5 517,8	2 990,8	13 830,5	2 384,9	1 357,1	1 560,8	6 563,7	1 963,9
1964	15 467,4	3 050,5	1 704,7	2 055,7	5 945,3	2 711,2	15 637,8	2 749,4	1 454,0	1 741,7	7 387,8	2 304,8
1965	16 227,1	2 980,4	1 796,5	2 103,5	6 760,4	2 586,3	17 612,2	3 072,8	1 699,7	1 903,7	8 292,5	2 643,5
1966	17 320,2	3 410,8	1 912,6	2 290,5	6 784,6	2 921,8	19 127,0	3 276,7	1 760,0	2 006,0	9 131,1	2 953,2
1967	17 006,5	3 378,6	1 914,1	2 244,5	6 292,5	3 176,7	20 472,1	3 492,3	1 801,2	2 189,2	9 676,2	3 313,3
1968	18 638,5	3 634,7	2 205,1	2 480,9	7 022,6	3 295,3	22 874,4	3 612,9	2 029,9	2 377,1	11 105,5	3 749,0
1969	22 245,0	4 365,1	2 538,1	2 821,6	8 673,7	3 846,5	25 596,2	4 005,0	2 280,4	2 637,2	12 536,0	4 137,6
1970	26 411,1	5 137,9	2 813,4	3 498,4	10 524,0	4 437,5	29 835,7	4 772,1	2 468,6	2 991,8	14 865,8	4 737,5
1969 I	4 925,9	991,4	552,1	601,9	1 903,9	876,7	5 661,4	946,7	514,5	588,9	2 633,0	978,4
II	5 687,6	1 222,7	657,5	715,3	2 111,1	980,9	6 515,6	1 047,6	592,6	652,9	3 105,4	1 117,1
III	5 389,0	968,2	601,3	710,7	2 152,1	956,7	6 271,2	906,7	549,1	674,5	3 084,1	1 056,8
IV	6 227,1	1 167,4	727,2	793,6	2 506,6	1 032,2	7 132,1	1 088,3	624,2	720,8	3 713,5	985,2
1970 I	6 091,7	1 186,8	637,9	783,4	2 412,8	1 070,7	6 799,2	1 100,1	609,8	684,8	3 344,6	1 059,9
II	6 809,4	1 383,2	719,2	867,6	2 677,1	1 163,3	7 517,3	1 275,3	609,2	732,5	3 675,1	1 225,2
III	6 314,6	1 176,2	653,3	852,9	2 555,6	1 076,6	7 294,5	1 093,4	536,5	767,9	3 703,0	1 193,6
IV	7 195,7	1 392,7	803,2	994,6	2 878,4	1 126,9	8 225,4	1 303,3	713,7	806,6	4 143,1	1 258,7
1971 I	6 898,1	1 373,0	672,1	945,3	2 752,4	1 155,3	7 846,7	1 320,7	632,2	786,2	3 889,7	1 217,9
1970 M	2 140,8	398,6	215,2	286,6	846,2	394,3	2 396,3	376,2	181,6	229,6	1 194,9	414,0
J	2 354,5	489,5	250,4	319,6	894,5	400,5	2 565,4	461,7	194,1	255,7	1 243,7	410,3
J	2 241,8	423,4	224,0	300,2	893,3	400,9	2 616,1	414,6	194,8	234,0	1 336,5	436,2
A	1 894,3	337,1	191,4	271,4	793,1	301,2	2 176,5	304,5	145,6	244,1	1 113,3	368,9
S	2 173,1	415,9	231,7	281,9	869,2	374,5	2 498,7	374,2	194,0	289,4	1 253,2	387,8
O	2 286,2	438,9	253,0	300,5	917,7	376,0	2 741,9	425,9	241,8	247,4	1 382,2	444,5
N	2 383,1	434,9	253,4	360,1	948,0	386,8	2 587,5	417,2	214,0	298,5	1 249,7	408,1
D	2 520,5	518,5	288,8	334,4	1 014,5	364,3	2 873,6	454,4	245,5	261,4	1 506,2	406,0
1971 J	2 094,2	423,9	214,1	300,9	798,3	356,9	2 334,9	387,2	193,8	263,8	1 120,2	369,9
F	2 281,9	428,8	217,2	297,5	972,5	365,9	2 549,4	433,5	204,4	241,0	1 260,7	409,8
M	2 522,0	520,3	240,8	347,0	981,6	432,5	2 963,1	500,7	234,0	281,4	1 508,9	438,2
<b>EFTA b)</b>												
1958	3 608,4	530,0	459,2	513,4	1 513,3	592,5	4 970,3	683,5	486,5	811,8	2 419,4	569,1
1959	3 891,3	480,6	511,3	570,6	1 719,4	609,4	5 416,8	757,0	524,0	847,5	2 644,7	643,6
1960	4 459,3	554,5	553,2	633,0	1 954,1	764,5	6 509,5	997,0	598,8	955,2	3 198,4	760,0
1961	4 919,2	688,8	586,6	735,1	2 112,4	796,3	7 172,1	1 079,6	633,7	983,2	3 591,5	884,2
1962	5 501,9	831,3	633,6	773,0	2 296,4	967,6	7 496,6	1 175,2	620,1	1 057,1	3 685,8	958,4
1963	6 166,3	1 056,4	712,3	829,5	2 396,3	1 171,8	7 941,6	1 313,0	675,4	1 036,5	3 959,5	957,1
1964	6 590,9	1 164,4	777,0	967,6	2 647,1	1 034,9	8 848,7	1 495,9	705,0	1 127,7	4 419,8	1 100,4
1965	6 896,2	1 150,1	829,9	985,2	2 983,0	948,0	9 602,3	1 571,3	791,3	1 210,2	4 830,3	1 199,3
1966	7 244,9	1 322,1	895,7	1 010,7	2 936,1	1 080,3	9 998,8	1 602,3	801,2	1 226,8	5 071,9	1 296,7
1967	7 094,9	1 350,0	886,3	965,4	2 693,6	1 199,6	10 423,6	1 730,3	819,6	1 321,4	5 151,1	1 401,2
1968	7 845,6	1 450,6	1 021,4	1 060,3	3 105,7	1 207,6	11 216,5	1 794,6	886,2	1 426,4	5 632,3	1 477,0
1969	9 449,0	1 785,3	1 186,8	1 262,1	3 818,4	1 396,4	12 747,8	1 959,1	1 097,7	1 601,7	6 536,5	1 552,8
1970	10 715,2	1 979,5	1 186,0	1 498,0	4 464,2	1 587,5	14 884,1	2 325,0	1 223,6	1 774,7	7 733,7	1 827,1
1969 I	2 210,6	427,1	285,6	291,1	879,0	327,7	2 930,8	481,6	262,2	368,3	1 432,6	386,1
II	2 362,9	481,2	298,9	312,8	917,1	352,8	3 118,0	496,5	253,6	397,8	1 566,6	403,4
III	2 237,2	392,9	269,0	308,8	920,8	345,7	3 092,1	431,4	263,9	401,5	1 595,1	400,2
IV	2 636,3	477,8	333,4	349,6	1 104,1	371,4	3 607,4	541,5	319,0	435,3	1 947,4	364,2
1970 I	2 467,2	465,3	267,7	334,4	1 037,0	362,8	3 468,6	569,6	304,6	414,0	1 774,9	405,5
II	2 758,4	518,0	313,5	379,9	1 141,9	405,0	3 779,2	620,9	312,3	443,3	1 929,1	473,7
III	2 571,1	453,1	270,5	355,0	1 090,9	401,6	3 541,3	526,7	208,3	439,4	1 907,4	459,6
IV	2 919,3	543,2	335,2	428,7	1 194,2	418,1	4 039,6	607,8	343,1	478,1	2 122,3	488,3
1971 I	2 750,5	531,9	320,8	392,7	1 100,7	404,3	3 913,0	653,0	292,6	486,3	1 997,5	483,5
1970 M	849,7	148,9	93,7	124,8	351,1	131,3	1 186,8	183,5	86,3	142,1	614,2	160,7
J	971,0	188,0	114,6	143,7	381,8	143,0	1 292,2	220,6	104,1	160,2	647,0	160,4
J	920,9	164,7	95,2	131,1	373,2	156,7	1 274,8	193,1	96,2	144,6	681,8	159,1
A	740,2	116,8	76,2	107,4	335,7	104,0	1 049,7	145,1	71,7	132,6	559,2	141,1
S	908,6	171,6	97,7	116,5	382,1	140,8	1 272,8	190,5	94,7	161,8	666,4	159,4
O	962,7	167,5	109,4	140,1	405,8	139,9	1 353,2	199,2	111,4	150,6	717,4	174,7
N	952,2	168,8	105,5	152,3	384,1	141,4	1 290,8	199,7	97,9	169,1	663,8	160,3
D	997,6	206,9	111,8	136,3	405,8	136,8	1 386,3	209,3	124,9	158,3	740,5	153,4
1971 J	842,3	168,3	101,7	128,4	319,4	124,5	1 147,5	189,8	88,7	165,6	561,3	142,1
F	888,8	165,1	102,7	124,9	363,1	133,0	1 275,1	213,4	93,9	146,2	655,8	165,9
M	1 019,3	198,5	116,5	139,5	418,2	146,7	1 491,1	250,5	110,1	174,6	780,4	175,5
<b>AELE b)</b>												
1958	3 608,4	530,0	459,2	513,4	1 513,3	592,5	4 970,3	683,5	486,5	811,8	2 419,4	569,1
1959	3 891,3	480,6	511,3	570,6	1 719,4	609,4	5 416,8	757,0	524,0	847,5	2 644,7	643,6
1960	4 459,3	554,5	553,2	633,0	1 954,1	764,5	6 509,5	997,0	598,8	955,2	3 198,4	760,0
1961	4 919,2	688,8	586,6	735,1	2 112,4	796,3	7 172,1	1 079,6	633,7	983,2	3 591,5	884,2
1962	5 501,9	831,3	633,6	773,0	2 296,4	967,6	7 496,6	1 175,2	620,1	1 057,1	3 685,8	958,4
1963	6 166,3	1 056,4	712,3	829,5	2 396,3	1 171,8	7 941,6	1 313,0	675,4	1 036,5	3 959,5	957,1
1964	6 590,9	1 164,4	777,0	967,6	2 647,1	1 034,9	8 848,7	1 495,9	705,0	1 127,7	4 419,8	1 100,4
1965	6 896,2	1 150,1	829,9	985,2	2 983,0	948,0	9 602,3	1 571,3	791,3	1 210,2	4 830,3	1 199,3
1966	7 244,9	1 322,1										

ENTWICKLUNG DES HANDELS DER EG  
mit den wichtigsten Gebieten  
(tatsächliche Werte)

TAB. 6

MIO \$

Zeitraum Période	import					export						
	EG-CE	France a)	Belg.-Lux.	Niederland a)	Deutsch- land (BR) a)	Italia	EG-CE	France a)	Belg.-Lux.	Niederland a)	Deutsch- land (BR) a)	Italia
<b>VEREINIGTE STAATEN</b>												
1958	2 808,0	563,5	310,8	408,9	998,9	525,8	1 664,3	301,1	287,2	180,9	640,3	254,8
1959	2 651,5	428,6	325,5	434,5	1 090,0	372,8	2 371,3	464,3	443,8	207,7	910,5	345,1
1960	3 829,7	744,8	391,7	599,6	1 423,1	670,4	2 241,8	395,7	365,9	198,2	897,1	384,9
1961	4 054,0	736,9	375,1	568,7	1 509,8	863,5	2 231,8	417,1	370,6	192,0	870,0	382,1
1962	4 457,6	774,8	451,1	607,5	1 739,0	885,3	2 446,8	425,8	413,9	200,1	966,1	440,9
1963	5 050,9	901,2	471,9	648,7	1 986,8	1 042,3	2 563,0	420,8	411,1	203,4	1 050,7	477,0
1964	5 437,8	1 136,4	524,8	775,3	2 016,1	985,3	2 849,0	470,4	450,3	224,2	1 197,0	507,1
1965	5 692,7	1 087,9	550,0	765,5	2 295,9	993,5	3 424,9	594,5	532,1	243,7	1 435,9	618,7
1966	6 022,3	1 199,4	569,1	910,1	2 293,2	1 050,5	4 097,9	660,0	591,2	307,2	1 795,2	744,3
1967	5 897,8	1 219,3	589,9	886,1	2 138,4	1 064,0	4 423,6	663,5	588,0	342,9	1 965,5	863,7
1968	6 392,6	1 318,7	689,1	1 014,3	2 173,0	1 197,5	5 768,5	765,2	770,1	436,2	2 707,1	1 090,0
1969	7 334,9	1 465,8	766,5	1 066,7	2 618,3	1 417,5	5 957,9	814,8	695,1	448,4	2 727,2	1 272,5
1970	9 038,1	1 896,3	998,0	1 308,3	3 292,6	1 542,8	6 633,4	953,9	696,1	506,0	3 123,7	1 353,7
1969 I	1 464,0	297,2	136,4	202,2	517,2	311,1	1 206,3	183,7	140,4	83,3	511,6	287,3
1969 II	2 004,4	442,8	205,1	284,7	691,6	380,3	1 630,9	228,6	210,3	111,2	729,3	351,5
1969 III	1 833,6	336,3	193,9	274,7	670,5	359,2	1 493,0	190,9	168,8	123,2	683,5	326,6
1969 IV	2 028,3	385,0	232,1	305,2	739,5	367,0	1 625,7	209,5	175,5	130,7	802,9	307,1
1970 I	2 061,9	413,7	218,5	307,2	742,8	379,7	1 478,9	198,2	170,1	110,4	683,8	316,4
1970 II	2 397,7	539,1	249,8	323,1	866,4	419,2	1 609,5	247,8	155,7	119,8	745,5	340,7
1970 III	2 142,5	454,0	228,0	326,6	781,3	352,6	1 639,6	222,1	148,2	143,6	789,3	336,5
1970 IV	2 435,9	489,5	301,8	351,3	902,0	391,3	1 904,7	285,8	221,5	132,3	905,2	360,1
1971 I	2 438,0	488,8	205,0	387,4	955,5	401,3	1 811,1	272,7	206,6	117,5	869,6	344,7
1970 M	778,6	151,6	72,2	101,4	298,3	155,1	539,9	76,1	51,5	37,2	258,7	116,4
1970 J	791,2	181,9	80,4	115,5	274,4	139,0	540,3	90,8	45,3	37,5	253,3	113,5
1970 J	756,9	158,8	76,9	114,6	280,4	126,2	583,1	87,0	53,6	35,9	279,6	127,0
1970 A	654,9	142,6	66,0	104,7	238,9	102,7	495,0	60,0	39,6	49,8	241,3	104,2
1970 S	727,9	152,6	81,6	107,9	262,0	123,8	559,1	72,7	54,8	57,9	268,5	105,2
1970 O	771,4	161,9	83,2	105,9	281,3	139,2	648,7	100,6	80,1	40,8	302,7	124,5
1970 N	795,3	148,5	89,4	132,1	303,0	122,4	602,0	91,8	71,5	56,5	262,9	119,3
1970 D	869,9	178,8	129,7	113,7	317,9	129,8	650,0	93,4	68,8	35,6	335,9	116,3
1971 J	700,5	142,3	65,5	120,3	257,7	114,8	541,5	81,5	59,1	40,8	247,6	112,5
1971 F	830,0	152,8	69,4	117,4	365,3	125,0	581,9	87,0	70,7	35,9	278,8	109,4
1971 M	907,6	193,8	70,1	149,7	332,5	161,5	687,8	104,2	76,8	40,7	343,3	122,8
<b>LÄNDER DER KLASSE 2</b>												
1958	6 823,9	2 601,6	607,8	900,5	1 765,6	948,4	6 124,5	2 458,4	558,9	569,3	1 860,8	677,1
1959	6 669,4	2 222,6	645,1	877,7	1 947,8	976,2	5 925,6	2 346,2	481,0	595,9	1 893,7	608,8
1960	7 484,8	2 423,9	752,9	902,7	2 261,6	1 143,6	6 738,3	2 720,5	496,2	649,3	2 134,4	737,9
1961	7 575,3	2 423,8	731,5	946,1	2 325,8	1 148,2	6 764,7	2 571,5	459,7	663,1	2 261,6	808,9
1962	8 168,4	2 600,2	719,4	935,9	2 560,8	1 352,1	6 196,7	2 206,9	461,1	644,1	2 056,9	827,7
1963	8 822,2	2 723,0	797,7	1 013,3	2 644,3	1 643,9	6 354,9	2 318,2	425,1	605,0	2 099,2	907,4
1964	9 842,7	2 959,9	927,0	1 181,2	3 010,3	1 764,2	6 891,7	2 433,4	515,1	668,8	2 283,0	991,4
1965	10 528,8	3 020,8	964,0	1 195,2	3 362,3	1 986,5	7 509,9	2 488,4	574,2	718,5	2 566,6	1 162,1
1966	11 326,1	3 205,3	1 093,9	1 212,8	3 530,5	2 283,7	7 957,1	2 518,1	591,7	785,1	2 795,1	1 267,1
1967	11 592,5	3 213,6	1 118,3	1 357,8	3 424,9	2 477,9	8 298,9	2 638,4	579,4	799,7	2 899,7	1 381,7
1968	12 513,8	3 245,7	1 380,1	1 457,2	3 895,0	2 535,7	9 312,5	2 955,8	663,9	851,6	3 201,6	1 639,5
1969	14 223,2	3 633,9	1 542,6	1 695,0	4 344,8	3 006,8	10 217,7	3 146,6	754,6	965,9	3 577,6	1 773,0
1970	16 105,2	3 999,5	1 664,3	2 169,5	4 830,7	3 441,1	11 546,0	3 569,7	922,8	1 101,4	4 051,1	1 901,0
1969 I	3 515,6	935,3	377,7	392,6	1 080,5	729,5	2 451,0	801,4	182,2	233,7	818,0	415,7
1969 II	3 622,7	1 006,4	394,2	422,0	1 060,1	740,0	2 522,9	817,7	175,2	227,8	843,3	459,0
1969 III	3 384,7	755,7	383,4	420,8	1 064,2	760,5	2 487,8	690,7	178,5	251,8	909,2	457,6
1969 IV	3 691,6	927,9	387,3	459,6	1 140,0	776,8	2 746,2	827,1	218,7	252,6	1 007,1	440,8
1970 I	3 858,9	1 014,6	405,3	494,3	1 174,8	769,8	2 661,1	858,1	216,1	228,4	921,7	436,8
1970 II	4 147,9	1 044,0	419,6	572,3	1 258,2	853,8	2 911,5	903,1	238,6	226,8	990,5	512,4
1970 III	3 901,3	907,8	420,1	522,0	1 177,2	874,3	2 793,1	825,5	210,7	280,6	1 014,4	461,9
1970 IV	4 201,9	1 033,1	424,4	580,9	1 220,3	943,1	3 186,5	983,0	263,7	325,6	1 124,4	489,9
1971 I	4 322,0	1 023,1	359,2	650,4	1 339,0	950,3	3 033,0	953,8	232,4	300,6	1 067,1	479,2
1970 M	1 370,3	326,2	137,2	199,6	405,4	302,0	883,3	240,2	74,0	90,3	302,4	176,3
1970 J	1 379,5	355,3	121,0	196,9	427,0	279,4	1 047,5	346,8	73,9	89,0	363,1	174,6
1970 J	1 278,8	305,6	153,3	160,8	388,9	270,2	1 029,8	319,3	79,6	94,2	374,7	162,0
1970 A	1 251,8	297,1	118,6	187,9	373,4	274,9	859,5	246,0	58,4	90,0	320,8	144,4
1970 S	1 365,4	306,2	141,3	173,3	414,9	329,8	907,6	263,7	72,2	96,6	319,0	156,2
1970 O	1 339,5	315,8	152,0	176,5	408,3	286,8	1 047,5	327,0	91,1	96,6	369,9	162,9
1970 N	1 412,4	335,2	130,4	196,5	403,1	347,3	963,7	303,0	82,8	105,3	314,3	158,2
1970 D	1 455,7	388,5	141,4	208,1	408,6	309,2	1 172,0	354,2	85,4	123,9	439,8	168,8
1971 J	1 340,0	307,1	96,3	214,7	430,3	291,6	930,2	293,2	77,1	112,0	301,7	146,3
1971 F	1 385,1	310,4	115,0	228,1	427,8	303,3	974,1	312,6	67,9	88,8	347,8	156,9
1971 M	1 586,4	394,6	147,9	207,6	480,8	355,4	1 129,3	348,4	87,4	99,9	417,6	176,0
<b>PAYS DE LA CLASSE 2</b>												
1958	6 823,9	2 601,6	607,8	900,5	1 765,6	948,4	6 124,5	2 458,4	558,9	569,3	1 860,8	677,1
1959	6 669,4	2 222,6	645,1	877,7	1 947,8	976,2	5 925,6	2 346,2	481,0	595,9	1 893,7	608,8
1960	7 484,8	2 423,9	752,9	902,7	2 261,6	1 143,6	6 738,3	2 720,5	496,2	649,3	2 134,4	737,9
1961	7 575,3	2 423,8	731,5	946,1	2 325,8	1 148,2	6 764,7	2 571,5	459,7	663,1	2 261,6	808,9
1962	8 168,4	2 600,2	719,4	935,9	2 560,8	1 352,1	6 196,7	2 206,9	461,1	644,1	2 056,9	827,7
1963	8 822,2	2 723,0	797,7	1 013,3	2 644,3	1 643,9	6 354,9	2 318,2	425,1	605,0	2 099,2	907,4
1964	9 842,7	2 959,9	927,0	1 181,2	3 010,3	1 764,2	6 891,7	2 433,4	515,1	668,8	2 283,0	991,4
1965	10 528,8	3 020,8	964,0	1 195,2	3 362,3	1 986,5	7 509,9	2 488,4	574,2	718,5	2 566,6	1 162,1
1966	11 326,1	3 205,3	1 093,9	1 212,8	3 530,5	2 283,7	7 957,1	2 518,1	591,7	785,1	2 795,1	1 267,1
1967	11 592,5	3 213,6	1 118,3	1 357,8	3 424,9	2 477,9	8 298,9	2 638,4	579,4			

TAB. 6

ÉVOLUTION DU COMMERCE DES CE  
avec les principales zones  
(valeurs courantes)

MIO \$

Zeitraum Période	import						export					
	EG-CE	France <sup>a)</sup>	Belg.-Lux.	Nederland <sup>a)</sup>	Deutschland (BR) <sup>a)</sup>	Italia	EG-CE	France <sup>a)</sup>	Belg.-Lux.	Nederland <sup>a)</sup>	Deutschland (BR) <sup>a)</sup>	Italia
<b>EAMA</b>												
1958	913,4	578,8	194,9	38,7	75,4	45,6	713,0	477,0	128,6	30,8	49,4	27,2
1959	853,7	454,6	207,8	42,2	88,4	60,7	584,7	383,8	98,5	27,0	47,2	28,2
1960	949,5	460,3	277,7	40,8	98,3	72,3	602,8	443,8	68,6	22,8	43,3	24,3
1961	940,6	485,5	244,8	41,6	92,5	76,3	671,2	501,4	54,3	28,5	56,1	30,8
1962	929,9	512,5	200,2	37,7	92,7	86,7	665,5	501,1	60,3	25,1	49,3	29,7
1963	989,3	541,6	190,3	46,3	112,7	98,4	726,2	538,5	61,6	26,6	63,4	36,0
1964	1 149,6	609,7	227,2	55,6	158,2	98,9	820,7	583,4	86,2	32,9	78,4	39,9
1965	1 146,4	547,0	233,9	53,5	160,8	151,1	827,5	565,6	93,6	36,4	81,1	50,8
1966	1 319,1	600,2	340,9	54,1	170,6	153,4	846,9	570,0	93,9	39,1	84,7	59,1
1967	1 308,0	609,9	291,9	61,9	179,8	164,5	952,8	627,3	82,4	50,7	92,9	72,6
1968	1 466,4	613,8	374,9	98,5	217,8	161,4	1 019,2	649,2	104,2	66,4	118,8	80,5
1969	1 717,6	667,3	480,0	121,9	248,1	200,3	1 117,3	663,7	125,0	91,5	149,7	87,4
1970	1 862,3	703,8	512,6	133,5	273,3	239,1	1 264,9	755,5	155,5	74,6	158,0	121,3
1969 I	433,9	180,3	107,1	33,5	70,7	42,3	286,2	175,4	30,2	26,4	36,9	17,2
II	446,2	182,3	121,1	31,7	58,9	52,2	287,4	174,2	31,8	21,8	34,5	25,1
III	394,1	138,6	123,3	28,8	51,7	51,8	252,9	144,7	27,7	21,9	35,6	22,9
IV	442,4	165,1	128,5	27,8	66,8	54,1	289,3	168,1	35,2	21,3	42,7	22,1
1970 I	494,1	176,0	147,9	36,2	78,0	56,0	299,7	181,4	37,3	15,7	39,2	26,0
II	513,3	192,7	143,6	38,4	65,9	72,7	319,7	192,4	38,4	15,4	40,2	33,3
III	433,9	170,0	114,1	27,6	62,4	59,7	302,7	177,7	38,0	20,8	37,6	28,6
IV	426,8	165,1	112,8	31,2	67,0	50,7	343,1	204,0	41,9	22,7	41,1	33,4
1971 I	399,8	171,2	73,2	34,4	69,1	52,0	332,7	199,8	38,9	22,5	38,6	33,0
1970 M	159,1	53,9	47,5	16,0	18,8	22,8	93,8	55,0	11,7	4,4	12,0	10,6
J	165,4	68,4	37,2	13,5	22,7	23,6	114,8	69,7	11,9	5,8	14,8	12,6
J	158,0	58,8	47,7	11,1	19,8	20,6	114,7	71,9	14,4	5,2	14,3	8,9
A	126,6	51,6	21,7	10,1	21,5	21,7	88,5	50,6	10,1	6,9	11,8	9,1
S	146,1	59,6	41,6	6,4	21,1	17,5	99,4	55,2	13,4	8,7	11,6	10,5
O	160,5	61,3	53,0	5,8	21,5	18,9	111,8	67,8	11,8	8,3	12,9	11,0
N	143,4	51,9	36,2	15,0	23,0	17,3	112,0	65,2	17,5	8,0	11,7	9,5
D	121,6	52,1	22,1	10,4	22,5	14,6	119,2	71,6	11,8	6,6	16,3	12,9
1971 J	251,7	51,5	23,6	11,0	22,9	14,1	107,3	60,6	14,7	9,5	11,4	11,0
F	124,2	52,4	21,7	11,9	21,6	16,5	106,5	64,9	11,8	6,0	13,9	9,8
M	157,4	67,2	32,7	11,5	24,6	21,5	119,0	74,3	12,3	6,9	13,3	12,2
<b>NICHTASSOZIIERTES AFRIKA DER KLASSE 2</b> b)												
1958	1 048,1	415,0	62,0	120,3	305,9	144,8	940,7	361,4	77,8	113,6	241,4	146,4
1959	1 121,3	365,4	73,9	146,2	353,3	182,5	979,5	375,2	66,7	108,6	292,4	136,6
1960	1 158,0	368,5	74,8	142,3	379,2	193,2	1 212,0	448,6	69,6	141,2	388,1	164,5
1961	1 160,0	340,6	89,2	161,7	375,9	192,6	1 150,7	412,9	64,6	141,5	346,6	185,1
1962	1 301,5	361,5	100,9	173,6	412,5	253,0	1 147,5	371,0	86,6	155,8	330,0	204,0
1963	1 609,5	463,7	110,8	194,7	525,0	315,3	1 286,7	426,6	65,6	138,4	392,0	263,9
1964	1 938,5	495,9	149,3	236,5	754,1	302,6	1 323,7	452,6	69,1	136,5	423,2	242,3
1965	2 195,6	563,1	158,3	242,6	919,3	312,2	1 529,7	480,9	91,2	166,8	451,3	339,5
1966	2 428,0	635,0	157,4	261,8	974,4	399,2	1 537,0	470,8	85,3	165,8	463,7	351,2
1967	2 449,6	612,1	199,5	281,5	871,7	484,8	1 599,0	485,5	86,8	157,5	477,6	391,7
1968	2 823,3	586,4	198,1	316,4	1 114,1	608,3	1 661,3	487,7	96,9	156,0	486,2	434,4
1969	3 438,0	743,8	215,7	414,7	1 255,3	808,4	1 797,8	539,6	97,8	195,8	546,0	418,7
1970	3 510,5	589,0	219,1	524,2	1 319,4	858,6	1 596,6	299,3	107,2	187,4	608,0	394,8
1969 I	856,5	201,6	54,8	89,2	328,5	182,3	432,0	137,3	25,6	48,2	117,3	103,6
II	898,6	211,6	62,5	96,0	321,6	207,0	439,2	136,1	18,9	47,7	122,6	114,0
III	733,4	112,2	45,4	108,0	270,2	198,6	345,1	62,7	21,4	46,5	125,1	89,3
IV	871,7	181,2	47,9	118,0	321,1	203,5	481,9	143,9	28,3	48,3	163,8	97,6
1970 I	874,1	164,0	50,0	128,4	336,9	194,8	346,9	76,4	19,5	38,6	123,4	89,1
II	910,3	142,0	49,8	141,1	342,1	235,3	412,3	71,4	31,9	46,8	151,0	111,3
III	832,9	137,2	54,9	132,5	303,3	205,0	393,3	71,1	19,6	50,7	157,9	94,1
IV	891,8	145,9	63,1	122,2	337,0	223,6	444,3	80,4	36,5	51,3	175,8	100,3
1971 I	912,3	162,5	52,0	124,8	348,1	224,9	437,7	90,2	26,3	48,4	176,1	96,8
1970 M	308,6	48,1	13,6	49,3	112,1	85,6	129,9	17,7	9,0	16,9	45,1	41,1
J	306,7	53,8	15,4	48,3	110,8	78,4	143,8	26,8	8,0	15,2	58,3	35,5
J	273,9	44,1	19,2	38,3	102,4	69,7	145,2	27,2	7,5	14,8	58,9	36,8
A	278,1	48,9	21,3	48,5	98,4	61,0	123,6	18,5	5,3	18,6	52,2	29,1
S	282,4	44,9	15,2	45,7	102,5	74,2	125,1	25,4	6,7	17,3	46,8	28,8
O	266,7	44,7	15,7	42,7	99,5	64,1	145,9	24,2	10,7	17,0	62,5	31,5
N	301,3	50,3	23,2	38,7	113,0	76,1	126,8	24,9	9,3	17,2	42,1	33,3
D	327,2	53,8	25,1	40,8	124,2	83,4	170,9	31,4	15,7	17,3	71,1	35,5
1971 J	278,2	41,7	12,8	39,0	119,7	65,0	123,9	28,7	7,1	18,1	41,7	28,3
F	312,5	57,8	19,8	49,3	111,5	74,2	133,7	29,9	7,5	12,6	54,3	29,3
M	322,9	64,2	19,5	36,6	116,9	85,7	180,2	31,6	11,6	17,8	80,0	39,1
<b>AFRIQUE NON ASSOCIÉE DE LA CLASSE 2</b> b)												
1958	1 048,1	415,0	62,0	120,3	305,9	144,8	940,7	361,4	77,8	113,6	241,4	146,4
1959	1 121,3	365,4	73,9	146,2	353,3	182,5	979,5	375,2	66,7	108,6	292,4	136,6
1960	1 158,0	368,5	74,8	142,3	379,2	193,2	1 212,0	448,6	69,6	141,2	388,1	164,5
1961	1 160,0	340,6	89,2	161,7	375,9	192,6	1 150,7	412,9	64,6	141,5	346,6	185,1
1962	1 301,5	361,5	100,9	173,6	412,5	253,0	1 147,5	371,0	86,6	155,8	330,0	204,0
1963	1 609,5	463,7	110,8	194,7	525,0	315,3	1 286,7	426,6	65,6	138,4	392,0	263,9
1964	1 938,5	495,9	149,3	236,5	754,1	302,6	1 323,7	452,6	69,1	136,5	423,2	242,3
1965	2 195,6	563,1	158,3	242,6	919,3	312,2	1 529,7	480,9	91,2	166,8	451,3	339,5
1966	2 428,0	635,0	157,4	261,8	974,4	399,2	1 537,0	470,8	85,3	165,8	463,7	351,2
1967	2 449,6	612,1	199,5	281,5	871,7	484,8	1 599,0	485,5	86,8	157,5	477,6	391,7
1968	2 823,3	586,4	198,1	316,4	1 114,1	608,3	1 661,3	487,7	96,9	156,0	486,2	434,4
1969	3 438,0	743,8	215,7	414,7	1 255,3	808,4	1 797,8	539,6	97,8	195,8	546,0	418,7
1970	3 510,5	589,0	219,1	524,2	1 319,4	858,6	1 596,6	299,3	107,2	187,4	608,0	394,8
1969 I	856,5	201,6	54,8	89,2	328,5	182,3	432,0	137,3	25,6	48,2	117,3	103,6
II	898,6	211,6	62,5	96,0	321,6	207,0	439,2	136,1	18,9	47,7	122,6	114,0
III	733,4	112,2	45,4	108,0	270,2	198,6	345,1	62,7	21,4	46,5	125,1	89,3
IV	871,7	181,2	47,9	118,0	321,1	203,5	481,9	143,9	28,3	48,3	163,8	97,6
1970 I												

ENTWICKLUNG DES HANDELS DER EG  
mit den wichtigsten Gebieten  
(tatsächliche Werte)

TAB. 6

MIO \$

Zeitraum Période	Import						Export					
	EG-CE	France a)	Belg.-Lux.	Niederland a)	Deutsch- land (BR) a)	Italia	EG-CE	France a)	Belg.-Lux.	Niederland a)	Deutsch- land (BR) a)	Italia
<b>MITTEL- UND SÜDAMERIKA</b>												
1958	1 647,0	216,7	152,2	272,9	788,8	216,5	1 604,2	223,0	179,9	204,5	722,3	274,6
1959	1 691,0	222,7	151,8	268,1	818,3	230,0	1 611,6	248,1	165,2	205,8	737,1	255,5
1960	1 873,4	259,2	177,1	258,0	885,9	293,3	1 693,3	281,2	154,0	198,4	785,4	274,3
1961	1 894,9	254,3	172,0	281,3	909,6	277,7	1 860,1	299,0	143,7	210,5	898,2	308,5
1962	2 222,9	308,8	202,9	286,0	1 073,2	352,0	1 783,5	302,5	138,1	205,9	820,8	316,1
1963	2 267,8	332,5	213,4	286,9	949,9	485,0	1 566,5	275,8	108,0	158,0	708,5	316,3
1964	2 465,0	381,7	220,3	290,9	1 025,5	546,6	1 676,4	278,6	142,5	172,7	755,4	327,2
1965	2 615,5	383,1	224,6	290,7	1 166,3	550,8	1 706,6	266,4	146,5	159,7	811,5	322,5
1966	2 731,3	392,4	247,7	276,0	1 145,8	669,5	1 905,9	317,1	145,3	182,7	938,8	322,0
1967	2 808,1	399,2	293,7	346,5	1 088,8	680,0	2 053,6	334,4	154,2	190,0	997,1	377,9
1968	2 679,8	358,5	306,6	314,8	1 095,3	604,6	2 326,5	413,8	163,0	201,6	1 093,7	454,4
1969	3 167,7	470,0	303,2	352,0	1 297,5	745,0	2 578,1	447,9	174,4	236,0	1 187,0	532,9
1970	3 591,4	529,4	373,8	431,2	1 425,1	831,8	2 944,7	539,8	204,8	265,9	1 356,7	577,4
1969 I	741,2	112,2	69,5	87,7	298,8	173,0	600,3	115,5	43,2	52,0	277,3	112,3
II	804,9	129,7	74,6	98,6	315,3	186,7	632,2	117,1	41,5	58,8	285,7	129,2
III	810,8	108,6	80,2	79,7	346,0	196,3	652,4	97,1	43,5	65,5	303,9	142,5
IV	809,8	118,5	78,9	85,9	337,5	189,0	691,9	116,9	46,2	59,7	320,1	149,0
1970 I	793,6	123,0	77,8	95,9	317,5	179,4	643,4	110,7	48,3	54,9	301,1	128,4
II	988,7	146,0	103,4	114,8	417,1	207,4	738,9	144,7	46,5	73,9	323,9	149,8
III	948,1	135,3	108,6	111,9	365,9	226,3	736,2	125,9	51,0	64,6	347,7	147,0
IV	861,3	125,2	84,4	108,6	324,5	218,7	826,3	158,6	59,0	72,5	384,1	152,1
1971 I	893,2	126,2	85,4	106,8	349,3	225,5	763,3	131,2	62,4	81,1	352,0	136,7
1970 M	321,7	46,4	30,3	33,1	135,8	76,0	225,5	34,2	15,0	24,1	101,2	51,0
J	366,0	56,1	37,2	45,8	152,0	74,8	273,0	64,1	15,9	28,2	119,4	45,4
J	302,6	44,5	34,1	36,5	122,3	65,3	254,3	46,2	16,5	21,0	122,3	48,3
A	307,4	42,7	35,9	38,3	118,2	72,3	229,8	38,8	14,8	18,9	109,9	47,3
S	338,1	48,0	38,4	37,0	125,4	89,3	251,9	41,1	19,3	24,7	115,4	51,5
O	315,0	44,0	31,2	38,8	121,1	79,8	287,5	63,4	22,2	19,8	130,3	51,8
N	288,0	36,8	24,1	37,1	106,7	83,3	248,7	46,5	18,9	24,7	109,6	49,1
D	259,3	44,8	28,8	32,8	97,2	55,6	289,8	48,9	17,7	28,0	144,0	51,3
1971 I	291,8	39,9	22,0	38,6	116,2	75,1	242,5	37,0	23,5	37,4	102,7	42,0
F	277,1	37,0	28,5	31,4	107,2	73,1	251,1	47,5	16,7	21,7	117,1	48,1
M	324,5	49,5	35,0	36,8	125,9	77,4	270,0	47,0	22,1	22,1	132,2	46,6
<b>WESTASIEN</b>												
1958	1 802,8	606,9	161,6	311,2	294,2	429,0	693,1	110,1	77,5	74,7	329,0	101,8
1959	1 746,1	552,9	157,6	264,9	368,9	401,9	709,4	124,3	67,9	95,6	322,4	99,2
1960	1 828,5	460,4	160,3	305,8	461,2	440,8	815,6	140,1	92,4	108,5	345,8	128,8
1961	1 851,4	422,1	147,8	325,9	501,5	454,0	811,5	149,1	80,6	98,5	357,8	125,4
1962	1 926,3	435,4	140,3	319,9	547,0	483,7	764,9	139,1	87,8	95,4	308,0	134,7
1963	2 131,4	481,3	199,4	341,5	550,3	558,8	822,7	165,0	89,7	93,3	333,6	140,3
1964	2 306,5	527,0	219,2	371,3	548,2	640,8	966,4	211,5	108,4	113,9	352,7	179,9
1965	2 528,0	603,2	231,0	364,7	539,0	790,2	1 090,0	201,8	107,9	118,6	443,8	218,0
1966	2 637,4	608,3	216,8	388,7	573,7	850,0	1 258,8	228,1	114,3	129,0	524,4	262,9
1967	2 912,6	694,4	193,6	423,5	665,2	935,9	1 298,6	260,0	101,3	138,0	537,7	261,7
1968	3 325,7	767,9	345,9	500,7	776,1	935,1	1 617,9	359,0	130,9	150,2	655,0	322,8
1969	3 351,8	726,8	357,6	570,5	708,9	988,0	1 717,6	319,5	151,0	158,1	724,7	364,3
1970	3 899,8	827,2	374,2	784,1	800,5	1 113,1	1 830,6	357,8	192,9	177,9	756,2	345,8
1969 I	846,2	184,7	93,0	113,1	181,1	274,4	415,2	83,5	35,3	43,1	162,5	90,7
II	832,5	205,2	86,6	141,3	169,9	229,5	429,4	77,2	37,8	35,1	181,6	97,7
III	772,9	143,4	87,7	147,8	170,1	223,8	413,5	68,9	36,5	37,6	177,9	92,6
IV	897,8	191,2	90,3	168,3	187,8	260,2	458,2	88,4	41,5	42,4	202,7	83,2
1970 I	869,4	199,9	81,4	165,0	178,8	244,3	450,8	88,3	44,6	43,0	190,3	84,6
II	907,3	192,6	78,1	203,8	192,8	240,0	455,9	90,6	56,9	37,5	185,0	86,0
III	953,5	175,1	100,4	183,4	208,3	286,4	435,9	80,9	45,3	46,2	181,5	82,9
IV	1 168,8	259,7	114,5	231,8	220,5	342,3	493,4	99,0	51,5	51,3	199,3	92,3
1971 I	1 264,5	269,1	85,4	301,5	267,5	340,9	486,8	100,6	41,5	51,4	204,8	88,4
1970 M	319,2	56,4	31,7	77,5	67,7	85,8	139,3	22,3	16,9	12,7	57,1	30,3
J	268,4	56,2	16,6	63,3	59,8	72,5	156,4	35,4	18,8	11,5	63,2	27,4
J	291,5	47,3	38,0	52,7	69,8	83,6	157,6	30,8	18,3	12,4	66,8	29,3
A	317,2	64,9	27,9	67,4	64,7	92,3	136,6	23,4	10,9	17,5	57,6	27,2
S	341,3	63,1	30,5	63,4	73,9	110,4	141,9	26,1	16,0	16,2	57,1	26,5
O	327,5	61,7	37,6	62,6	73,9	91,6	159,8	30,4	20,4	17,7	61,7	29,5
N	408,0	97,4	30,9	77,1	70,2	132,4	148,7	28,8	14,7	16,2	57,6	31,3
D	435,3	103,1	46,0	92,1	75,9	118,3	184,8	39,8	16,1	17,4	80,0	31,5
1971 J	380,9	75,6	25,3	96,8	77,2	106,0	147,5	29,9	12,1	15,7	63,0	26,8
F	396,1	72,3	21,6	109,1	87,4	105,7	158,1	32,5	12,9	18,9	67,6	26,2
M	476,3	110,0	38,5	95,6	102,9	129,2	181,4	38,4	16,5	16,8	74,3	35,4
<b>ASIE OCCIDENTALE</b>												
1958	1 802,8	606,9	161,6	311,2	294,2	429,0	693,1	110,1	77,5	74,7	329,0	101,8
1959	1 746,1	552,9	157,6	264,9	368,9	401,9	709,4	124,3	67,9	95,6	322,4	99,2
1960	1 828,5	460,4	160,3	305,8	461,2	440,8	815,6	140,1	92,4	108,5	345,8	128,8
1961	1 851,4	422,1	147,8	325,9	501,5	454,0	811,5	149,1	80,6	98,5	357,8	125,4
1962	1 926,3	435,4	140,3	319,9	547,0	483,7	764,9	139,1	87,8	95,4	308,0	134,7
1963	2 131,4	481,3	199,4	341,5	550,3	558,8	822,7	165,0	89,7	93,3	333,6	140,3
1964	2 306,5	527,0	219,2	371,3	548,2	640,8	966,4	211,5	108,4	113,9	352,7	179,9
1965	2 528,0	603,2	231,0	364,7	539,0	790,2	1 090,0	201,8	107,9	118,6	443,8	218,0
1966	2 637,4	608,3	216,8	388,7	573,7	850,0	1 258,8	228,1	114,3	129,0	524,4	262,9
1967	2 912,6	694,4	193,6	423,5	665,2	935,9	1 298,6	260,0	101,3	138,0	537,7	261,7
1968	3 325,7	767,9	345,9	500,7	776,1	935,1	1 617,9	359,0	130,9	150,2	655,0	322,8
1969	3 351,8	726,8	357,6	570,5	708,9	988,0	1 717,6	319,5	151,0	158,1	724,7	364,3
1970	3 899,8	827,2	374,2	784,1	800,5	1 113,1	1 830,6	357,8	192,9	177,9	756,2	345,8
1969 I	846,2	184,7	93,0	113,1	181,1	274,4	415,2	83,5	35,3	43,1	162,5	90,7
II	832,5	205,2	86,6	141,3	169,9	229,5	429,4	77,2	37,8	35,1	181,6	97,7
III	772,9	143,4	87,7	147,8	170,1	223,8	413,5	68,9	36,5	37,6	177,9	92,6
IV	897,8	191,2	90,3	168,3	187,8	260,2	458,2	88,4	41,5	42,4	202,7	83,2
1970 I	869,4	199,9	81,4	165,0	178,8	244,3	450,8	88,3	44,6	43,0	190,3	84,6
II	907,3	192,6	78,1	203,8	192,8	240,0	455,9	90,6	56,9	37,5	185,0	86,0
III	953,5	175,1	100,4	183,4	208,3	286,4	435,9	80,9	45,3	46,2	181,5	82,9
IV	1 168,8	259,7	114,5	231,8	220,5	342,3	493,4	99,0	51,5	51,3	199,3	92,3
1971 I	1 264,5	269,1	85,4	301,5	267,5	340,9	486,8	100,6	41,5	51,4	204,8	88,4
1970 M	319,2	56,4	31,7	77,5	67,7	85,8	139,3	22,3	16,9	12,7	57,1	30,3
J	268,4											

TAB. 6

ÉVOLUTION DU COMMERCE DES CE  
avec les principales zones  
(valeurs courantes)

MIO \$

Zeitraum Période	import					export						
	EG-CE	France a)	Belg.-Lux.	Nederland a)	Deutsch- land (BR) a)	Italia	EG-CE	France a)	Belg.-Lux.	Nederland a)	Deutsch- land (BR) a)	Italia
<b>ANDERE LÄNDER DER KLASSE 2 (FERNER OSTEN)</b>						<b>AUTRES PAYS DE LA CLASSE 2 (EXTREME ORIENT)</b>						
1958	779,4	175,3	55,2	153,3	291,7	103,8	1 026,8	185,5	91,0	127,6	507,9	114,7
1959	759,2	149,2	51,8	153,0	308,8	96,4	926,4	152,4	78,1	138,5	481,0	76,4
1960	963,1	203,1	60,7	153,5	408,7	137,0	1 138,0	186,6	105,7	157,6	553,4	134,6
1961	898,6	167,0	71,8	132,0	390,8	137,0	1 180,9	175,6	109,7	166,3	582,4	146,9
1962	867,6	166,1	72,1	112,5	370,1	146,8	1 068,1	171,2	82,3	147,0	536,5	131,0
1963	911,2	170,7	74,1	116,6	397,2	152,7	1 132,5	177,0	93,4	154,2	575,8	132,2
1964	1 073,6	185,5	98,9	203,0	433,2	153,0	1 272,4	186,2	100,8	172,1	638,3	175,0
1965	1 143,1	183,6	104,8	212,5	493,0	149,3	1 450,2	196,6	121,2	195,2	739,7	197,4
1966	1 246,3	216,2	120,2	206,3	542,2	161,3	1 548,5	222,8	142,6	199,4	743,6	240,1
1967	1 142,8	183,7	123,7	214,2	463,5	157,6	1 558,6	224,8	139,8	206,0	745,2	242,8
1968	1 186,5	180,6	131,2	194,9	518,6	161,2	1 642,4	247,7	145,5	196,4	771,7	281,1
1969	1 458,8	247,5	155,4	208,0	637,9	209,9	1 828,8	336,2	168,0	207,0	848,7	268,9
1970	1 587,8	235,8	134,3	243,9	734,6	239,6	1 921,0	291,9	188,3	235,4	938,7	266,6
1969 I	374,0	60,9	45,7	61,4	159,8	46,2	426,9	76,7	38,7	44,9	196,9	69,6
II	343,9	59,6	40,2	48,1	144,8	51,2	424,3	84,5	35,8	45,6	190,4	68,0
III	358,8	59,7	33,4	46,0	160,7	58,9	470,1	85,4	37,4	58,4	219,8	69,1
IV	381,3	66,4	36,1	52,5	172,7	53,6	506,5	88,5	56,1	58,1	241,6	62,2
1970 I	399,3	64,4	34,3	57,9	187,0	55,7	459,5	75,6	48,2	49,3	218,1	68,3
II	386,3	59,8	33,7	60,2	170,9	61,6	473,0	63,8	45,3	60,6	229,3	73,9
III	362,9	48,3	29,6	53,5	171,2	60,3	448,5	66,9	40,8	52,1	227,9	60,8
IV	439,4	63,4	36,7	72,2	205,1	62,0	540,2	85,6	54,3	73,3	263,4	63,6
1971 I	444,3	64,3	40,9	67,0	206,5	65,6	505,8	82,0	47,6	66,3	233,7	76,2
1970 M	119,1	18,9	10,8	19,7	47,8	21,9	149,9	17,7	15,4	20,4	69,7	26,7
J	129,9	19,9	10,7	21,8	58,7	18,6	166,9	24,5	12,4	19,1	84,1	26,8
J	119,5	16,4	10,5	18,1	54,0	20,6	160,2	21,8	14,9	14,4	88,5	20,5
A	108,9	14,1	8,2	19,1	49,8	17,7	142,8	20,9	13,9	18,9	71,3	17,8
S	134,0	17,8	10,4	16,4	67,4	22,0	145,9	24,1	12,2	19,0	68,1	22,4
O	149,9	22,2	11,3	22,0	74,1	20,3	172,4	27,4	18,9	22,4	83,1	20,6
N	140,8	16,9	11,8	25,6	66,6	19,9	158,9	23,2	15,9	26,8	72,5	20,5
D	148,6	24,1	13,8	24,6	64,4	21,8	207,1	35,0	17,7	24,1	107,8	22,5
1971 J	137,5	20,9	12,7	22,9	63,0	18,0	151,4	21,6	13,9	23,0	68,1	24,8
F	146,4	19,5	14,0	22,1	69,9	20,9	161,5	27,2	14,3	18,3	75,3	26,5
M	160,7	24,2	14,2	22,0	73,6	26,7	192,7	33,0	19,4	25,1	90,3	24,9
<b>OSTEUROPA b)</b>						<b>EUROPE ORIENTALE b)</b>						
1958	677,7	173,9	56,9	77,5	266,6	102,9	625,7	145,6	62,3	51,7	277,3	88,8
1959	823,3	160,4	74,4	110,4	323,2	154,8	710,7	158,4	60,1	58,4	314,2	119,5
1960	975,0	154,6	77,5	97,4	380,5	265,0	991,9	220,6	96,5	62,6	440,3	171,8
1961	1 077,3	166,5	87,2	104,2	412,5	307,0	1 098,5	234,9	93,2	78,0	476,4	215,9
1962	1 201,8	197,4	101,7	99,1	472,2	331,4	1 170,5	267,1	86,7	76,4	504,2	236,1
1963	1 362,8	250,9	113,7	120,4	453,2	424,5	1 079,7	226,0	73,5	71,9	438,6	269,7
1964	1 359,5	259,1	117,4	125,3	486,7	371,1	1 212,6	234,8	77,2	73,9	551,2	275,5
1965	1 572,9	272,3	120,6	150,8	589,2	440,0	1 416,0	300,9	93,5	104,4	587,7	329,5
1966	1 800,4	347,9	136,3	150,5	650,4	515,3	1 676,2	387,1	119,8	116,5	695,8	357,0
1967	2 011,5	360,7	136,3	158,7	666,3	689,5	2 101,7	438,1	155,7	179,6	883,2	445,1
1968	2 122,0	373,4	152,1	175,4	762,8	658,3	2 373,2	557,2	145,8	179,0	945,1	546,2
1969	2 451,3	449,7	155,0	215,3	925,5	705,7	2 698,6	556,4	148,2	211,2	1 115,9	666,9
1970	2 776,3	453,6	176,9	214,1	1 102,0	829,8	3 040,2	648,6	170,6	212,7	1 299,7	708,7
1969 I	548,6	117,3	33,6	47,2	191,5	159,0	596,9	124,2	37,0	46,7	243,4	145,6
II	572,6	108,2	35,3	49,6	198,5	181,1	687,8	140,3	40,6	60,6	256,6	189,7
III	613,4	101,8	41,9	56,6	234,9	178,3	654,6	126,6	30,8	52,4	281,2	163,4
IV	715,0	120,8	44,3	61,9	300,7	187,4	756,1	162,0	39,8	51,4	334,6	168,2
1970 I	638,5	101,8	39,2	45,1	254,9	197,5	737,7	152,3	46,2	51,5	318,3	169,4
II	665,8	111,6	43,3	51,6	240,3	219,0	782,1	173,0	43,3	51,4	317,5	196,9
III	696,1	109,8	43,8	52,6	279,0	210,9	721,0	129,4	38,7	52,2	333,9	166,7
IV	776,6	130,4	51,4	64,7	327,7	202,4	802,6	193,9	42,6	57,6	332,9	175,5
1971 I	693,7	124,0	47,6	57,0	260,4	204,6	768,3	150,0	49,8	54,9	335,7	177,8
1970 M	200,6	31,9	14,0	16,3	70,2	68,2	255,4	51,3	12,5	17,8	102,6	71,1
J	237,5	38,9	14,7	20,0	86,6	77,3	264,1	65,5	15,0	17,1	104,0	62,5
J	235,5	34,7	15,2	17,8	95,1	72,7	273,0	53,1	15,5	16,9	126,0	61,5
A	210,3	33,6	13,6	15,9	86,4	60,7	223,4	36,8	10,5	17,0	109,0	50,1
S	250,7	42,0	14,8	18,9	97,5	77,5	224,1	39,9	11,9	18,3	99,0	55,1
O	236,6	37,0	15,5	19,6	105,3	59,1	247,0	53,9	14,5	19,1	100,2	59,3
N	268,6	42,9	16,6	24,4	110,5	74,2	235,9	58,2	11,5	17,0	92,8	56,4
D	271,5	50,6	19,2	20,8	111,9	69,0	319,3	81,6	16,6	21,5	139,8	59,8
1971 J	215,2	37,3	12,8	18,0	80,0	67,0	216,2	46,8	13,4	15,2	86,1	54,7
F	217,7	33,5	16,9	17,4	86,3	63,6	242,0	48,8	16,2	16,5	105,8	54,8
M	260,9	53,2	17,9	21,6	94,1	74,0	310,1	54,4	20,2	23,3	143,8	68,4

a) Nouveau taux de change : mars 1961 pour les Pays-Bas et l'Allemagne (RF); août 1969 pour la France; octobre 1969 pour l'Allemagne (RF).  
b) Voir note 4 du tableau 2.



Werte : Tausend Dollar

Indizes : Vergleichszeitraum des Vorjahres = 100

import

JAN.-MÄRZ 1971		EG - CE (1)		France (2)		Belg. - Lux.		Nederland		Deutschland (BR) (1)(2)		Italia	
Code	Ursprung - Origine	1 000 \$	Indices	1 000 \$	Indices	1 000 \$	Indices	1 000 \$	Indices	1 000 \$	Indices	1 000 \$	Indices
.C	MANCE	23616.215	114	5C32-837	111	2959.803	110	3605.484	118	8022.110	115	3995.981	116
.01	INTRA-CE	11613.638	116	2494.506	113	1875.697	117	1945.489	113	3636.560	117	1661.386	120
.C2	EXTRA-CE	12002.577	112	2538.331	109	1084.106	100	1659.995	125	4385.550	113	2334.595	113
.1	CLASSE 1	6858.088	113	1372.991	116	672.116	105	945.335	121	2752.382	114	1155.264	108
.11	ALE	2750.466	111	531.906	114	320.840	120	392.738	117	1100.700	106	464.282	111
.12	AUT. EUR. C.C.C.I.D.	786.641	111	169.260	128	47.772	87	77.252	128	307.441	104	184.916	112
.13	AFR. AFRIQUE DU NORD	2719.320	116	537.234	118	233.486	95	420.648	124	1061.938	126	465.994	116
.19	AUT. CLASSE 1	641.661	106	134.571	104	70.018	102	54.697	109	282.303	118	100.072	85
.2	CLASSE 2	4221.556	112	1C23-068	101	359.167	89	650.438	132	1238.966	114	950.317	123
.20	AFM	407.666	88	400.910	87	95.410	59	50.359	107	167.578	108	93.403	98
.21	AFNA	359.644	81	171.205	97	73.217	50	34.376	95	69.091	89	51.955	93
.22	TCM	352.545	80	26.971	73	114	67	54	64	56.52	211	5.044	153
.23	TCN	48.583	100	20.572	98	658	58	8.345	144	15.002	138	4.006	66
.24	ALGERIE	196.546	86	111.916	66	12.222	228	2.515	565	56.717	135	13.176	133
.25	MAROC TUNISIE	129.942	113	70.246	118	9.199	127	5.069	114	26.206	111	19.222	94
.26	SUISSE	912.323	104	162.248	99	52.042	104	124.773	97	348.146	103	224.893	115
.27	AFRIQUE DU SUD	895.182	113	126.248	103	82.372	110	106.801	111	349.238	100	225.494	126
.28	ASIE OCCIDENTALE	1264.483	145	269.098	135	85.439	105	301.523	183	307.508	150	340.915	140
.29	AUT. CLASSE 2	444.308	111	64.347	100	40.903	119	66.982	116	206.466	110	65.610	118
.3	CLASSE 3	768.662	108	141.362	120	51.705	120	64.184	121	285.740	101	225.671	104
.31	AFR. AFRIQUE ORIENTALE	693.713	100	124.019	122	47.631	122	57.037	126	263.379	102	204.878	104
.32	AUT. CLASSE 3	74.949	101	17.344	109	4.074	105	7.147	93	25.361	91	21.023	111
.9	DIVERS NON CL.	13.879	138	916	185	1.117	194	41	36	8.462	133	3.343	136
001	FRANCE	2373.403	114			507.616	107	268.473	116	1041.456	112	555.858	127
002	BELGIE-LUXEC.	1591.388	100	535.395	105			553.283	105	749.288	111	153.422	121
003	PAYS-BAS	1586.144	119	316.347	115	449.411	110			1049.041	124	171.345	117
004	AFRIQUE	3707.706	120	1157.800	117	300.674	130	968.471	118			780.761	116
005	ITALIE	1554.957	116	484.964	113	117.996	109	155.262	113	796.775	119		
022	ROYAUME-UNI	1023.457	109	227.362	108	173.589	116	196.242	111	294.079	107	142.194	106
024	ISLANDE	5.669	82	8.174	181	114	87	109	29	3.735	90	937	68
026	IRLANDE (EIRE)	30.763	83	8.719	81	3.895	36	5.821	120	9.748	111	2.660	92
028	ARABISCH	18.463	107	18.154	112	17.739	132	20.105	112	113.062	99	153.483	141
030	SCHEDE	517.519	123	115.081	135	62.658	128	77.710	131	206.787	116	15.433	115
032	FINLANDE	134.481	102	23.377	92	10.052	89	23.036	121	62.288	107	14.928	87
034	DANEMARK	201.555	114	23.413	123	11.038	120	22.402	112	111.971	109	32.731	107
036	SCHWEDEN	467.358	105	118.271	110	37.222	124	45.951	122	203.485	104	82.321	129
038	AFRIQUE	267.354	102	17.701	124	9.391	128	24.835	143	151.130	100	64.377	116
040	PORTUGAL	50.711	109	11.692	95	9.12A	120	5.884	127	16.451	101	8.056	134
042	ESPAÑE	279.555	123	90.511	144	17.869	99	29.643	153	80.651	89	61.281	165
043	ANDORRE	165	NS	132	NS					53	NS		
044	GRIECHENLAND	1.640	46	26	33	12	33	439	NS	29	NS	35	167
046	MALTE	1.538	93	98	188	183	77	44	66	44	66	57	57
048	JUGOSLAVIE	165.054	100	14.113	108	4.448	147	5.767	91	72.341	194	68.385	93
050	GRÈCE	84.532	109	12.519	103	6.339	106	6.272	149	40.985	111	18.417	101
052	TURQUIE	89.663	132	19.766	163	5.064	96	5.432	96	40.702	139	18.639	120
056	EUROPE NORD												
058	U.R.S.S.	225.758	99	48.821	103	21.006	147	16.473	149	82.897	86	66.561	98
058	REP. DEM. ALLEMANDE	41.068	115	13.644	137	7.416	85	10.698	113			9.310	122
060	POLLONE	116.219	140	25.431	188	6.995	142	7.227	119	4.380	115	36.186	154
062	REP. CECOSLOVACQUE	95.760	108	10.412	129	5.429	99	10.504	137	51.794	114	17.621	110
064	HONGRIE	75.217	112	7.311	129	2.439	127	6.090	131	27.677	116	31.754	117
066	ROUMANIE	92.166	112	14.137	139	2.493	156	4.293	156	44.233	127	27.064	82
068	ELCARIÉ	34.513	75	4.712	74	1.698	85	1.062	35	13.178	72	14.363	97
070	ALBANIE	2.072	94	50	38	9	NS	4	NS	220	64	1.789	104
200	AFR. AFRIQUE ESPAGN.	14.435	154	1.146	63	997	129	3.350	246	8.703	182	241	41
204	MAROC	100.383	109	59.001	120	9.110	117	4.959	113	19.198	87	8.179	62
206	ALGERIE	196.546	86	111.916	66	12.222	228	2.515	565	56.717	135	13.176	133
210	TUNISIE	29.559	130	11.245	107	99	9	114	165	7.068	176	11.043	153
214	EGYPTE	429.263	112	78.078	82	18.949	66	33.589	47	173.362	101	145.293	134
220	SYRIE	2.500	112	9.708	202	3.900	199	2.810	101	13.615	109	9.840	82
224	SCUDAN	2.543	76	4.088	136	813	74	810	101	13.400	99	7.092	82
228	MAURITANIE	17.814	112	6.082	98	4.275	251	11	NS	3.349	63	4.097	150
232	MALI	1.752	140	1.316	140	35	NS	30	111	134	496	237	117
236	MALTE VCLTA	1.026	120	6.626	105	1	1	1	1	71	209	328	304
240	NIGER	11.503	128	10.768	138	1	71	37	NS	284	66	411	57
244	CHAD	5.600	91	2.902	58	362	119			1.888	738	478	153
248	SENEGAL	19.518	97	17.361	104	55	18	1.031	77	528	71	543	53
252	GAMBIE	1.195	91	2	100	18	NS	23	329	1.145	87	7	NS
256	GUINÉE PORTUGAISE	424	76	8	267	19	69	127	29	1.252	38	19	95
260	GUINÉE	2.669	116	292	72	44	104	786	NS	1.000	100	736	214
264	SIERRA LEONE	6.064	107	355	145	44	105	1.718	70	3.702	137	265	111
268	LIBERIA	51.433	118	4.303	77	5.604	113	4.239	137	21.943	101	15.344	192
272	CONGO-KINSHASA	50.222	86	45.039	89	3.224	110	6.320	106	19.920	77	15.719	81
276	GHANA	15.448	67	7.611	85	959	40	2.948	87	7.637	61	3.343	81
280	TOGO	14.520	85	6.114	129	924	66	4.011	51	4.964	77	517	159
284	CAMÉRYE	5.886	110	3.728	118	80	170	238	74	1.708	104	132	64
288	NIGERIA	176.581	208	41.933	202	10.265	277	49.496	196	58.579	228	16.308	170
292	CAMEROUN	47.119	92	17.789	87	1.165	101	14.787	96	12.573	96	1.405	87
300	REP. CENTRAFRICAINE	5.877	142	4.434	145	613	81	6	NS	497	592	327	118
304	GUINÉE EQUATORIALE	85	13	20	NS					1	1	64	NS
310	GABON	32.271	140	24.283	133	2.436	644	1.929	252	3.464	98	139	82
314	CONGO BRAZZA	9.821	104	2.081	87	2.990	44	1.398	124	4.361	118	1.691	108
318	CONGO REP. DEM.	117.662	126										

## import

Valeurs : millier de dollars

Indices : même période de l'année précédente = 100

JAN.-MÄRZ 1971		EG - CE (1)		France (2)		Belg. - Lux.		Nederland		Deutschland (BR) (1)(2)		Italia	
Code	Ursprung - Origine	1 000 \$	Indices	1 000 \$	Indices	1 000 \$	Indices	1 000 \$	Indices	1 000 \$	Indices	1 000 \$	Indices
4CC	ETATS-UNIS	2438.020	113	488.805	118	204.980	94	387.357	126	955.534	129	401.344	106
404	CANADA	281.300	115	48.449	117	28.501	100	33.291	107	106.404	107	64.650	142
4CE	ST-PIERRE ET MIQU	34.069	8	48	166	NS	NS	NS	NS	12.340	50	8.068	64
412	MEXIQUE	14.538	146	5.698	118	3.144	202	4.819	202	7.639	115	4.375	263
416	GUATEMALA	11.531	155	372	96	850	262	1.302	146	7.913	137	683	71
42C	HONDURAS BRIT	16.715	150	181	22	49	700	9.705	126	7.516	126	1.929	104
424	HONDURAS	16.715	150	563	273	345	202	4.432	126	7.516	126	1.929	104
428	SALVADOR	14.895	94	165	300	130	70	1.240	105	13.245	93	115	94
432	NICARAGUA	1.510	115	179	65	1.224	164	735	101	4.017	114	355	90
436	COSTA RICA	11.054	92	973	157	960	109	1.284	91	7.118	130	719	90
44C	PANAMA	28.023	264	140	NS	759	257	812	215	24.701	301	1.611	92
444	CANAL PANAMA	63	13	5	125	NS	NS	NS	NS	29	11	20	25
44E	CUEZ	12.809	101	5.231	151	1.061	71	1.770	62	864	78	3.883	101
452	HAITI	3.095	100	1.067	85	837	114	93	62	114	84	984	121
456	REP. DOMINICAINE	2.263	EC	4	200	1.465	82	231	34	1.091	224	296	31
458	CUBA	11.531	155	4.951	52	12	75	24	15	275	257	13	NS
462	MARTINIQUE	11.363	91	11.303	97	5	20	1	42	4	41	62	NS
464	JAMAÏQUE	671	73	60	49	97	81	146	67	347	82	21	60
468	INDES OCCIDENT.	1.731	83	1.544	108	8	30	57	11	177	29	738	88
472	TRINIDAD, TCEAGC	2.428	65	319	229	117	20	808	114	813	41	32	640
474	ARUE	1.451	133	140	104	157	20	3.094	140	2.808	114	1.347	136
478	CURACAC	6.451	133	423	121	104	88	9.374	148	26.455	110	18.771	132
48C	COLUMBIE	43.360	119	3.009	159	3.225	100	3.742	41	23.384	94	1.347	136
484	VENEZUELA	66.614	97	10.033	110	10.684	93	2.081	110	9.676	160	2.996	105
488	GLYANA (ANC. BR.)	1.891	88	721	129	199	103	5.216	163	4.677	51	1.867	43
492	SURINAM	17.776	149	900	159	197	66	2.208	110	9.676	160	2.996	105
496	GUYANE FR.	4.424	151	88	100	82	82	8.922	133	9.242	110	1.701	81
50C	ECUATEUR	13.499	110	1.300	215	741	99	510	122	32.202	103	47.949	118
504	PEROU	65.542	104	6.053	72	8.588	113	8.922	133	9.242	110	1.701	81
508	BRESIL	207.004	110	41.856	114	17.910	95	23.995	106	75.294	109	47.949	118
512	CHILI	9.683	131	13.751	69	8.258	149	3.817	54	48.287	89	23.919	94
516	COLLIVIE	8.845	104	3.838	589	3.016	90	649	319	2.507	68	68	68
52C	PARAGUAY	4.558	112	1.506	76	636	121	443	135	1.786	130	621	237
524	URUGUAY	27.534	170	5.918	236	2.138	180	2.729	196	6.938	131	8.811	168
52E	ARGENTINE	202.367	136	24.557	103	19.047	113	29.600	118	41.777	128	87.406	173
60C	CHYPRE	8.259	85	1.104	151	122	62	924	207	4.751	71	1.358	83
604	LIBAN	17.166	88	856	88	690	56	8.250	61	3.827	175	3.463	215
608	SYRIE	30.409	197	2.378	282	127	244	17.033	208	4.360	344	6.511	127
612	IRAK	186.291	115	61.882	98	4.793	151	4.165	82	25.773	168	89.678	120
616	IRAN	215.058	146	26.360	113	17.082	67	53.515	221	78.305	137	39.850	235
62C	AFGANISTAN	6.590	155	26.715	207	778	NS	5.731	111	35.448	113	12.259	328
624	ISRAEL	73.268	122	11.489	104	8.341	97	9	900	69	197	385	NS
62E	JCRANIE	177	290	22	440	22	440	9	900	69	197	385	NS
632	ARABIE SECUCITE	361.515	224	67.770	236	19.681	237	113.231	307	61.723	230	99.510	163
636	KHET	232.717	131	47.406	150	21.168	91	70.739	136	16.168	173	78.233	124
64C	EMARIN	6.445	198	5	500	NS	NS	6.153	192	8	18	23	67
644	KATAR	28.436	78	7.788	78	5.064	91	6.512	153	3.623	200	4.449	32
648	ASC. CMAN, TR. CMAN	58.873	136	41.988	143	8.089	214	10.796	94	33.005	125	4.995	307
652	YEMEN	237	57	20	53	20	8	2	18	95	117	100	213
656	MYAN CL SUC	4.157	12	44	122	12	1	3.483	599	35	112	6.005	95
66C	PAKISTAN	35.051	97	5.613	86	7.797	109	4.153	157	11.158	84	6.005	95
664	UNICA INCIENNE	52.554	101	12.488	103	9.547	110	5.008	115	17.966	93	7.585	103
66E	CEYLAN, MALDIVES	8.163	105	1.803	103	222	68	1.103	118	3.130	107	1.925	103
672	NEPAL	1.200	163	138	219	244	133	1	50	118	207	19	136
676	UNICA BIRMAE	3.608	220	548	139	634	533	681	1	1.207	187	638	178
68C	THAILANDE	33.765	165	3.346	85	1.259	73	12.810	121	12.259	109	4.089	88
684	LACS	52	433	6	67	1	20	57	285	1	NS	4	NS
688	VIETNAM NORD	355	120	260	124	1	20	25	28	233	97	518	785
692	VIETNAM SUD	2.250	154	1.775	146	213	402	25	28	96	28	518	785
696	CAMBODGE	58.523	126	1.118	4	6.327	144	11.447	87	29.341	103	6.144	156
70C	INDONESIE	58.523	126	5.264	99	2.387	83	4.419	118	22.667	122	18.647	108
702	MALAYSIA	68.721	105	20.601	100	1.054	82	3.276	85	3.076	117	1.394	158
706	SINGAPOUR	5.729	98	929	75	2.052	305	4.765	115	15.240	142	3.711	278
708	PHILIPPINES	29.386	160	3.618	247	1.35	314	4.765	115	2.959	107	678	140
712	TIMOR PORT. MACAO	5.359	111	1.210	100	13	28	1	NS	138	44	NS	NS
716	MONGOLIE, REP. PCP	5.270	265	118	215	13	28	1	NS	138	44	NS	NS
72C	CHINE, REP. PCF.	68.569	100	16.132	103	3.434	134	6.899	92	21.244	89	20.860	110
724	CHINE DU NORD	5.715	101	834	897	626	50	190	108	3.906	95	159	663
728	CHINE DU SUD	12.866	130	59.446	66	227	62	1.322	100	6.743	148	3.658	179
732	JAPON	342.537	124	1.226	173	31.389	123	38.739	136	167.550	135	45.182	79
736	JAPON (FCRMCSE)	342.537	124	1.226	173	1.561	141	6.042	164	22.508	115	4.800	124
740	CHONG KONG	78.867	116	3.573	116	7.143	140	10.677	125	52.676	112	4.738	114
80C	AUSTRALIE	127.795	87	39.638	72	12.894	75	6.283	58	51.896	127	27.084	78
804	NOUVELLE-ZELANDE	44.590	166	17.972	131	5.858	72	2.594	105	9.393	88	8.970	124
808	REP. US. OCEANIE	1.93	41	14	117	7	700	1	NS	900	314	NS	NS
812	OCEANIE BRIT.	1.520	61	1.520	61	1.520	61	1.520	61	1.520	29	47	162
816	NOUVELLE-PYREELES	19.844	166	16.635	102	236	NS	4	NS	1.972	91	996	732
818	NOUVELLE-CALÉDONIE	63	56	325	73	4	NS	1	NS	64	38	270	48
822	NOUVELLE-PYREELES	19.844	166	16.635	102	236	NS	4	NS	1.972	91	996	732
95C	SCT. PRCV. BCRC	8.462	133	916	185	44	880	8	100	8.462	133	3.343	136
954	LIVERS NCA	4.449	142	1.073	188	33	31	33	31	NS	NS	NS	NS
958	NOUVELLES-PYREELES	15844.458	114	3319.690	114	2291.940	116	2472.516	115	5305.680	113	2455.232	116
962	AFRIQUE	1772.023	95	544.556	90	166.602	73	173.831	98	553.775	102	333.259	111
964	AMERIQUE	365.009	116	681.352	113	319.351	98	535.826	122	1424.583	122	694.097	114
968	ASIE	2125.662	131	410.199	128	161.804	116	414.384	160	666.706	129	472.369	125
988	OCEANIE	205.192	52	76.130	87	18.988	75	8.889	67	63.504	117	37.681	89

(1) Voir note 1 du Tab. 2

(2) Voir note a) du Tab. 5

Werte : Tausend Dollar  
Indices : Vergleichszeitraum des Vorjahres = 100

export

JAN.-MÄRZ 1971		EG - CE (1)		France (2)		Belg. - Lux.		Nederland		Deutschland (BR) (1)(2)		Italia	
Code	Bestimmung - Destination	1 000 \$	Indices	1 000 \$	Indices	1 000 \$	Indices	1 000 \$	Indices	1 000 \$	Indices	1 000 \$	Indices
• C	MCADF	23393.035	114	4822.746	115	2048.202	104	3224.995	119	9043.311	116	3453.781	116
• C1	INTRA-CE	11543.375	115	2360.768	115	1919.455	104	2035.145	119	3697.566	116	1530.439	120
• C2	EXTRA-CE	11849.662	114	2461.978	115	928.747	104	1189.850	119	5345.745	115	1923.342	113
• 1	CLASSE 1	7846.674	115	1320.691	120	632.197	104	786.157	115	3889.736	116	1217.893	115
• 11	ACT. EUR. CCC IO.	3912.958	115	652.979	115	292.612	96	486.348	117	1997.495	113	483.524	119
• 12	MARCC.	1258.361	115	246.612	118	87.986	95	107.731	120	595.421	115	265.561	120
• 15	AMERIQUE DU NCRC	2000.814	123	314.259	138	217.463	101	132.427	103	958.564	126	378.101	109
• 19	ACT. CLASSE 1	134.601	110	106.851	115	39.136	104	59.651	112	338.256	111	90.707	106
• 2	CLASSE 2	3033.023	114	953.770	111	232.395	108	300.561	132	1067.087	116	479.210	110
• 20	ACLA	919.959	110	549.775	108	54.591	98	53.340	125	100.517	113	81.076	122
• 21	CEAFA	332.741	111	159.784	110	38.869	104	22.268	143	38.633	99	32.987	127
• 22	CCM	74.892	91	66.430	91	9.942	90	2.467	100	2.597	94	2.056	86
• 23	TCM	63.241	97	34.865	96	1.957	78	14.839	107	6.348	93	5.232	100
• 24	ALGERIE	221.826	115	163.272	120	5.582	63	5.790	107	24.994	118	22.188	109
• 25	MARCC. TUNISIE	144.529	114	85.424	107	7.241	124	7.776	153	27.745	151	18.613	149
• 26	ACT. AFRIQUE	437.733	126	90.185	118	26.266	135	48.430	125	176.038	143	96.764	109
• 27	AMERIQUE C. SUD	763.315	119	131.150	119	62.369	129	81.098	148	351.989	117	136.709	106
• 28	ASIE OCCIDENTALE	486.846	108	100.625	114	41.542	93	51.412	120	203.824	108	88.443	105
• 29	AUT. CLASSE 2	505.830	110	82.035	108	47.627	99	66.281	134	233.669	107	76.218	112
• 3	CLASSE 3	855.348	103	186.938	103	51.522	102	59.636	109	368.857	101	188.395	104
• 31	EUROPE ORIENTALE	768.294	104	149.993	98	49.804	107	54.939	107	335.721	105	177.837	105
• 32	AUT. CLASSE 3	87.654	92	36.945	130	1.718	39	4.697	146	33.136	72	10.558	88
• 9	DIVERS ACN CL.	114.621	124	582	576	12.636	80	43.498	131	20.065	127.	37.840	139
001	FRANCE	2821.639	114	550.950	115	574.338	107	341.402	118	1130.115	113	475.784	121
002	BELGIUM-LUXBG.	1939.411	119	29.211	112	553.293	108	449.411	116	798.640	126	140.910	114
003	FANCS	197.400	117	1008.788	115	686.240	99	686.240	99	985.880	118	166.939	117
004	ALLEMAGNE RF	3498.682	115	531.715	115	127.594	101	1078.848	122	1078.848	122	746.806	121
005	ITALIE	1607.724	111	531.715	115	127.594	101	165.484	110	782.931	110	746.806	121
022	RYAUNF-UNI	1052.389	122	213.905	127	104.765	101	235.073	123	351.095	121	147.547	136
024	ISLANDE	10.650	65	1.513	20	6.55	11	1.836	107	5.867	180	6.886	128
026	IRLANDE (EIRE)	63.113	120	1.213	99	4.756	89	30.679	114	30.679	114	6.177	107
028	ACRVEGE	227.568	105	25.141	92	23.356	95	30.550	108	132.947	116	15.474	111
030	SUEDE	528.126	98	38.328	90	42.420	76	72.826	110	310.849	102	43.703	95
032	FINLANDE	164.101	104	20.640	98	9.961	86	20.660	133	98.839	101	14.001	114
034	DANMARK	348.466	115	49.600	107	27.471	102	66.366	109	200.735	105	25.237	96
036	SUISSE	1047.318	112	210.224	115	61.895	106	58.741	114	58.741	114	186.580	117
038	AUTRICHE	553.545	124	37.873	132	17.930	118	29.878	130	403.905	121	63.959	131
040	PORTUGAL	143.420	111	36.302	117	13.520	123	10.941	125	61.319	104	21.338	108
042	ESPAGNE	367.517	98	122.281	113	23.348	66	33.654	113	131.874	92	56.360	98
043	ANCIENNE	4.613	83	4.613	83	4.613	83	4.613	83	4.613	83	4.613	83
044	GRIECHENL.	2.130	167	1.290	117	1.290	117	1.290	117	1.290	117	395	183
046	MALTE	12.913	97	1.207	69	527	98	1.349	95	1.632	91	8.198	104
048	YUGOSLAVIE	309.374	126	10.874	141	15.413	133	13.415	114	154.229	127	95.443	121
050	GRIECHENL.	225.210	146	37.162	130	16.537	121	21.179	135	119.303	157	51.029	150
052	TURQUIE	129.210	121	18.320	161	12.275	127	6.486	104	58.508	111	33.620	126
054	EUROPE ACA	271.912	56	49.862	83	16.991	108	11.561	110	119.827	103	73.671	92
056	U.R.S.S.	39.775	132	17.360	96	2.884	78	9.127	123	9.127	123	6.402	92
058	REP. DEM. ALLEMANDE	39.775	132	17.360	96	2.884	78	9.127	123	9.127	123	6.402	92
060	REP. DEM. POLN.	100	100	100	100	100	100	100	100	100	100	100	100
062	REP. F. C. VAGUIE	107.543	110	12.997	108	9.477	116	7.503	92	40.068	95	19.331	108
064	HONGRIE	99.027	135	14.169	143	5.529	114	7.896	106	68.061	118	13.365	92
066	ROMANIE	115.121	110	27.074	131	9.924	119	6.277	110	48.169	93	23.737	132
068	BULGARIE	48.669	101	15.669	112	2.477	103	2.400	128	16.192	89	11.991	102
070	ALEANIE	2.449	100	201	103	72	95	189	55	366	49	2.421	123
200	AFR. ACRC ESPAGN.	29.214	113	5.214	97	2.210	92	6.671	140	9.479	121	5.634	104
204	MARCC.	101.134	114	55.044	103	6.308	132	5.226	127	22.914	191	12.142	154
208	ALGERIE	121.826	115	163.272	120	5.582	63	5.790	107	24.994	118	22.188	109
212	TUNISIE	144.529	114	85.424	107	7.241	124	7.776	153	27.745	151	18.613	149
216	LIBYE	75.563	118	19.308	156	1.233	94	2.550	269	4.631	174	6.471	141
220	EYPT	55.536	87	14.505	73	1.333	67	4.673	102	22.872	120	35.215	111
224	SCUDAN	10.848	113	1.642	101	2.041	127	4.210	102	4.210	102	11.008	96
228	MAURITANIE	6.443	104	5.706	140	432	53	3.430	192	3.361	93	1.923	117
232	MALI	6.443	104	5.706	140	432	53	3.430	192	3.361	93	1.923	117
236	MALTE-VCLTA	5.987	113	5.102	112	77	131	77	131	77	131	111	116
240	NIGER	5.737	67	4.405	59	28	29	409	147	784	115	132	65
244	TOGOCAL	6.664	117	5.707	135	125	92	196	68	296	46	280	82
248	SENEGAL	32.018	99	23.671	99	582	55	3.039	211	2.751	89	1.975	75
252	GAMBIE	2.834	144	1.213	190	41	124	133	130	241	132	339	159
256	GUINEE PORTUGAISE	1.682	103	4.088	83	90	167	108	105	108	105	39	195
260	GUINEE	6.279	71	3.893	78	715	123	52	26	298	132	1.421	61
264	SIERRA LEONE	4.766	111	1.136	88	264	98	1.180	172	1.658	125	4.668	99
268	LIBERIA	7.020	250	8.702	242	2.566	397	2.570	239	33.226	426	862	25
272	COTE-D'IVOIRE	64.995	112	49.280	114	1.473	70	7.481	137	33.548	78	6.957	136
276	GHANA	22.529	155	4.629	238	1.151	391	2.344	118	11.936	132	2.469	193
280	TOGOCAL	8.436	123	5.196	129	2.17	83	7.26	164	1.703	99	594	151
284	CAMEROUN	9.930	110	7.211	114	2.92	36	7.32	68	933	78	762	156
288	NIGER	58.667	153	9.409	197	5.493	177	9.906	125	32.804	163	11.145	124
302	REP. CENTRAFRIC.	36.079	100	27.392	101	733	56	1.059	67	3.718	103	3.187	128
306	REP. CENTRAFRIC.	5.660	81	4.399	90	112	80	281	169	449	33	359	103
310	GUINEE EQUATOR.	15.440	40	2.222	60	27	71	33	47	156	27	5	5

export

Valeurs : millier de dollars  
Indices : même période de l'année précédente = 100

JAN.-MARS 1971		EG - CE (1)		France (2)		Belg. - Lux.		Nederland		Deutschland (BR) (1)(2)		Italia	
Code	Bestimmung - Destination	1 000 \$	Indices	1 000 \$	Indices	1 000 \$	Indices	1 000 \$	Indices	1 000 \$	Indices	1 000 \$	Indices
400	ETATS-LAIS	1811.677	122	272.690	138	206.581	121	117.487	106	869.624	127	344.705	109
404	CANADA	185.737	125	41.575	139	10.882	115	14.940	85	88.940	139	33.396	109
40E	ST-PIERRE ET MIQU	1.580	74	41.490	72	5	300	345	83	18	69	71	100
412	MEXIQUE	99.619	116	19.239	84	9.195	111	7.727	136	48.959	124	14.499	153
416	GUATEMALA	10.359	113	881	82	1.427	183	875	96	6.231	119	965	84
420	HONDURAS BRIT	6.345	41	1.666	82	775	77	1.682	137	1.499	100	787	87
424	HONDURAS	3.607	110	708	195	371	105	411	93	1.711	95	324	135
428	SALVACCR	6.326	114	805	137	900	81	1.237	95	4.218	127	1.166	123
432	NICARAGUA	4.874	103	347	101	678	157	305	94	2.710	120	834	61
436	COSTA RICA	9.523	100	632	80	1.839	112	1.301	74	5.014	118	1.137	75
440	PANAMA	17.980	148	3.463	91	1.017	122	1.506	50	7.398	111	4.596	188
444	CANAL PANAMA	1.566	144	353	15	61	108	178	139	116	149	418	179
44E	CLEA	35.385	111	11.152	101	981	37	4.596	186	4.280	74	1.314	146
452	PAIT	2.959	120	962	117	275	101	292	83	6.990	145	2.740	136
456	REP. COMMUNICAIN	11.286	134	1.037	118	2.021	232	1.602	108	2.867	150	1.950	107
458	GUAJALCULCO	20.511	191	17.951	95	280	123	827	133	963	127	4.990	102
462	MARTINIQUE	27.813	110	24.290	110	349	136	1.078	102	1.178	127	414	64
464	JAMAÏQUE	7.834	112	1.469	116	511	84	1.402	114	3.198	122	1.314	69
468	INDES OCCIDENT.	6.605	147	3.464	235	457	183	1.541	98	847	103	1.296	80
472	TRINIDAD, TCEAGC	4.725	113	671	65	528	109	1.092	129	1.856	160	578	88
474	ARUBA	1.582	117	217	81	183	174	86	35	536	69	188	51
478	CURACAC	1.582	125	745	69	163	53	8.789	139	18.248	148	5.076	140
480	CELCPBIE	42.931	166	9.380	210	2.870	142	7.357	217	18.248	148	5.076	140
484	VENEZUELA	92.945	142	16.737	174	5.132	95	17.026	319	37.104	132	17.946	102
48E	GLYANA (ANC.BR.)	2.212	55	415	113	300	132	548	66	861	108	188	162
492	FRANCAIS	6.661	151	5.94	136	338	69	3.777	103	1.206	92	240	85
496	GUYANE FR.	6.661	52	5.204	107	61	107	1.072	107	1.378	127	71	63
500	ECLATEUR	12.833	113	1.047	102	929	89	898	129	8.378	127	1.578	80
504	PERCU	37.855	106	4.537	124	4.184	127	4.256	146	18.007	109	6.871	75
50E	ERESIL	170.656	151	26.850	160	15.475	189	9.112	121	92.494	143	25.165	166
510	BOUVIE	39.310	53	8.233	115	4.840	198	4.090	163	18.642	80	3.505	44
514	PARAGUAY	3.431	53	2.73	59	2.73	59	7.19	156	2.710	85	882	114
520	URUGUAY	3.431	100	6.76	125	1.45	138	101	80	5.058	85	1.253	84
524	ARGENTINE	5.185	54	1.042	92	639	92	859	109	5.422	94	1.823	84
52E	URUGUAY	115.386	103	15.249	92	6.328	139	10.485	136	54.471	98	28.553	104
600	CHYPRE	17.113	116	3.561	104	944	64	2.299	179	4.604	121	5.705	121
604	LIBAN	66.260	138	17.070	101	4.246	135	4.805	135	28.952	206	14.187	150
60E	SYRIE	16.648	74	4.175	85	638	29	1.521	42	5.004	69	5.306	82
612	IRAK	26.844	131	10.262	157	2.483	62	3.627	155	4.909	109	5.563	176
616	IRAN	141.345	100	18.122	98	7.065	53	9.492	96	86.526	112	20.140	106
620	AFGHANISTAN	4.167	156	3.592	107	163	179	3.026	163	2.658	146	17.646	340
624	ISRAEL	118.545	107	27.232	128	16.031	119	10.407	91	47.141	106	17.754	91
628	JORDANIE	7.085	99	1.245	89	727	69	2.492	332	2.072	61	1.349	99
632	ARABIE SECURITE	40.143	95	6.886	114	4.905	199	7.952	167	12.305	64	8.095	103
636	KWELIT	28.656	162	9.724	195	1.706	84	2.901	107	9.691	81	4.934	73
640	EMHREIN	8.016	129	371	90	165	91	1.999	210	1.407	177	1.074	144
644	KATAR	3.743	129	556	80	178	128	448	99	942	76	1.619	434
648	MASC. CMAN, TR. CMAN	10.253	129	942	43	2.219	416	2.570	130	2.744	124	1.778	174
652	YEMEN	2.203	52	2.53	38	126	663	398	123	916	172	510	51
656	YEMEN CL SUD	1.922	100	2.22	38	109	33	501	58	611	71	4.229	139
660	PAKISTAN	57.946	122	8.461	103	2.452	35	2.807	129	26.254	131	1.764	100
664	UNIC. ANCIENNE	68.575	95	8.632	137	0.498	70	5.960	157	38.382	96	7.103	70
668	CEYLAN, MALDIVES	9.110	76	3.439	117	774	68	397	35	3.848	63	657	123
672	NEPAL	11.517	122	2.32	372	495	99	38	47	197	125	30	25
676	UNIC. BIRMANE	32.360	181	2.070	197	2.731	94	1.588	134	6.757	194	635	326
680	THAILANDE	8.25	60	3.196	62	46	170	3.259	73	19.042	88	4.138	70
684	LACS	1.249	78	1.05	65	19	633	4	400	113	35	82	95
688	VIETNAM NCRC	1.249	69	6.265	76	215	18	4	400	61	69	56	95
692	VIETNAM SUD	1.249	69	2.724	65	19	18	3.515	153	2.939	52	2.340	91
696	CAMEROUN	4.222	38	2.724	65	19	18	5.3	123	327	38	99	34
700	INDONESIE	31.068	122	4.503	100	2.206	132	10.353	89	25.371	133	3.172	48
704	MALAYSIA	43.908	137	5.225	90	3.673	178	3.824	141	13.165	112	5.181	158
708	SINGAPOUR	29.702	137	4.774	107	3.131	104	8.399	149	18.080	138	9.524	167
712	PHILIPPINES	170	160	4.110	46	1.981	226	4.153	123	16.155	103	3.303	83
716	TIMOR PERT, MACAG	5	4	84	764	7	NS	49	91	23	61	7	233
720	MGNELIE, REP. PCP	84.721	94	36.596	131	1.629	37	4.672	145	31.474	73	10.350	88
724	CCREE DU NCRC	2.079	58	239	79	70	NS	21	NS	1.597	51	152	97
728	CCREE DU SUD	38.422	128	15.688	420	3.354	NS	654	18	12.626	64	6.090	243
732	JAPON	221.025	102	36.983	119	16.546	83	19.348	106	121.265	100	26.863	106
736	TAINAN (FCRMCSE)	35.393	168	1.035	70	4.771	411	7.273	532	18.410	133	3.904	118
740	HONG KONG	75.652	121	9.564	113	13.116	91	13.034	262	28.324	116	11.614	115
800	AUSTRALIE	125.431	104	16.628	97	7.499	116	13.595	85	68.585	114	19.214	93
804	NOUVELLE-ZELANDE	24.521	126	2.807	119	1.363	103	6.625	266	10.130	112	3.296	82
808	REP. USA	1.262	130	964	237	10	91	167	108	765	95	56	175
812	CECANIE ERIT	932	120	103	64	16	30	327	120	403	167	83	111
816	NCUV. HEBRIDES	869	201	869	201	869	201	869	201	869	201	869	201
818	NCUV. CALEDONIE	26.658	97	22.297	97	504	76	733	92	1.628	91	1.696	126
822	FCLYNESIE FR.	8.130	83	6.503	88	266	63	312	107	806	67	243	57
950	SCUL. PCV. BCRC	109.328	124	582	576	12.273	73	43.498	131	20.065	127	33.492	142
954	CIVERS ALA	941	243			359	125						
958	NCN. SPECIFIES	4.352	NS			4	NS					4.348	NS
966	FCR. FRANCS												
970	SECRET												
974													
981	EUROPE	17522.526	114	3410.342	114	2344.857	103	2684.163	119	6626.203	114	2457.361	118
982	AFRIQUE	1428.767	118	611.233	113	92.292	112	105.477	128	400.268	128	213.437	116
984	AMERIQUE	2840.521	121	494.900	126	281.445	123	228.856	116	1316.712	125	518.608	108
986	ASIE	1258.461	107	255.921	115	107.497	92	141.244	125	591.946	103	261.944	106
988	OCEANIE	187.803	105	49.771	98	9.563	108	21.759	109	82.117	112	24.588	92

(1) Voir note 1 du Tab. 2

(2) Voir note a) du Tab. 5

Werte : Tausend Dollar  
Indizes : Vergleichszeitraum des Vorjahres = 100

import

MÄRZ-MARS 1971		EG - CE (1)		France (2)		Belg. - Lux.		Nederland		Deutschland (BR) (1)(2)		Italia	
Code	Ursprung - Origine	1 000 \$	Indices	1 000 \$	Indices	1 000 \$	Indices	1 000 \$	Indices	1 000 \$	Indices	1 000 \$	Indices
.0	MAROC	8863.109	123	1920.276	120	1115.808	118	1335.007	127	2994.568	122	1497.450	131
.01	INTRA-CE	4458.631	124	944.841	117	707.223	123	755.081	123	1423.954	128	627.532	127
.02	EXTRA-CE	4404.478	122	975.435	124	408.585	109	579.926	131	1570.614	116	869.918	134
.1	CLASSE 1	2522.033	120	520.271	122	240.781	106	346.964	132	981.559	117	432.458	126
.11	AEL	1619.341	118	198.450	116	116.476	130	139.529	120	418.172	116	146.714	144
.12	AUT. FUR. CCCIF	265.115	123	59.003	131	16.646	106	27.214	139	102.387	110	64.265	131
.13	AFRIQUE CU NCR	693.116	123	211.426	128	76.119	78	159.746	145	363.881	123	181.941	134
.19	AUT. CLASSE 1	240.061	116	51.389	117	31.540	131	20.475	113	97.119	112	39.538	111
.2	CLASSE 2	1566.433	124	394.601	120	147.901	113	207.641	128	480.843	113	355.447	151
.20	ALGERIE	302.651	101	146.673	91	40.742	98	16.622	94	61.565	118	36.489	144
.21	EGYPTE	157.425	101	67.247	106	32.671	88	11.451	78	24.607	91	21.453	166
.22	CM	10.437	81	8.907	70	88	677	53	106	3.843	715	1.046	81
.23	TCM	18.755	127	9.663	152	186	295	3.408	266	4.323	129	1.175	45
.24	ALGERIE	46.353	87	33.102	57	5.491	285	38	23	21.787	149	5.975	256
.25	AFRIQUE TUNISIE	49.077	116	29.754	123	2.306	98	1.672	106	10.565	145	6.840	92
.26	AUT. AFRIQUE	322.661	113	49.435	133	15.485	102	36.551	92	116.933	99	87.365	145
.27	AFRIQUE C. SUD	324.528	118	64.290	135	34.960	134	36.843	99	128.870	102	77.657	149
.28	ASIE OCCIDENTALE	476.264	166	110.013	187	38.519	116	95.609	197	102.919	156	129.204	162
.29	AUT. CLASSE 2	160.665	117	24.190	110	14.195	125	12.016	112	73.556	113	26.732	143
.3	CLASSE 3	291.280	128	60.187	177	19.638	124	25.299	155	105.827	121	80.329	109
.31	EUROPE ORIENTALE	260.857	130	53.185	177	17.942	126	21.632	168	90.075	121	74.023	111
.32	AUT. CLASSE 3	30.423	117	7.002	174	1.696	107	3.667	107	11.752	116	6.306	92
.9	CIVERS NON CL.	4.728	136	376	287	262	78	22	79	2.385	110	1.683	211
J01	FRANCE	908.569	124	204.417	112	189.400	106	105.185	127	402.760	127	211.224	135
J02	BELGIQUE-LUXEMB.	770.287	119	117.844	119	147.468	100	213.211	119	293.596	120	59.663	144
J03	FRANKE	740.455	127	438.162	128	327.089	58	375.934	126	413.087	134	62.056	116
J04	ALLEMAGNE RF	1436.162	128	438.162	128	327.089	58	375.934	126	413.087	134	62.056	116
J05	ITALIE	602.578	122	184.050	116	43.266	104	60.751	119	314.511	130	294.589	122
O22	ROYAUME-UNI	387.596	114	96.355	108	58.637	113	68.605	109	121.087	123	52.738	114
O24	ISLANDE	11.217	101	2.654	232	1.667	119	2.378	126	1.358	94	441	113
O26	IRLANDE (EIRE)	11.217	101	2.654	232	1.667	119	2.378	126	1.358	94	441	113
O28	NERVEGE	66.158	116	8.916	137	1.947	149	7.222	127	3.855	121	7.779	144
J30	SUEDE	182.256	131	36.930	126	23.017	157	26.151	141	79.499	129	16.659	108
O32	FINLANDE	38.963	102	6.173	85	3.498	114	6.107	110	19.531	109	3.594	82
O34	DANMARK	7.235	116	9.232	128	4.079	133	8.760	131	28.567	107	11.757	146
O36	SUISSE	186.738	120	45.761	120	14.988	141	17.555	129	78.286	116	29.138	117
O38	AFRIQUE	102.666	114	6.672	132	3.565	135	8.156	122	56.800	107	25.377	121
O40	AFRIQUE SUD	19.561	121	4.336	95	4.215	180	2.534	154	5.859	109	2.617	121
O42	ESPAGNE	104.246	147	34.771	151	6.801	107	12.225	203	27.103	98	23.346	225
O43	ANDORRE	465	NS	65	129	1	20	439	NS	10	NS	22	116
O44	GIEFFELTAR	464	520	21	175	53	47	25	278	333	136	216	68
O46	MALTE	61.573	107	5.836	121	1.083	118	2.047	78	27.765	110	24.902	104
O48	YUGOSLAVIE	29.667	121	4.339	143	1.839	87	2.385	140	15.389	127	5.715	147
O49	GRECE	22.615	130	5.131	140	1.704	99	1.608	94	5.681	131	5.691	148
O50	TURQUIE	82.674	117	19.125	151	7.876	143	6.017	215	24.531	92	25.125	110
O54	FURCE NCA	17.277	170	7.785	325	2.876	86	4.030	163	2.586	133	2.586	133
O56	REP. DEM. ALLEMANCE	46.157	170	12.116	242	2.611	142	2.964	186	15.146	122	13.360	213
O62	REP. SLOVACQUIE	36.823	131	4.430	120	2.004	96	3.967	160	15.944	120	6.510	72
O64	HONGRIE	28.124	131	2.171	95	724	62	2.963	174	6.510	132	6.510	132
O66	ROMANIE	35.531	136	6.268	219	823	262	1.498	130	18.273	165	8.669	80
O68	BULGARIE	12.623	100	1.355	63	986	266	373	49	5.470	138	4.639	82
O70	ALBANIE	606	95	17	16	1	1	373	49	31	141	758	105
.204	AFR. NCR ESPAGN.	5.648	145	296	31	494	149	1.470	392	3.155	173	193	64
.206	MAROC	37.740	118	23.567	139	2.283	118	1.659	106	6.783	100	3.448	94
.208	ALGERIE	66.353	87	33.102	57	5.491	285	38	23	21.787	149	5.975	256
.210	TUNISIE	11.217	101	4.187	108	2.3	5	13	76	3.722	813	3.392	123
.212	LIBYE	14.100	101	33.740	135	3.740	42	6.874	48	54.879	98	50.772	148
.220	EGYPTE	13.100	101	2.302	128	1.532	128	1.827	248	4.137	76	2.784	75
.222	SCCCAN	8.807	69	2.467	138	4.00	129	263	77	4.873	43	2.784	75
.224	MAURITANIE	4.052	162	2.092	129	1.818	144	11	NS	2.060	156	2.071	271
.226	MALI	761	123	556	102	1	NS	28	933	134	558	3	60
.236	HAUTE-VOLTA	3.894	103	3.886	131	3	100	58	NS	58	NS	246	769
.240	NIGER	1.661	103	752	49	131	162	1	NS	3	1	2	1
.244	TOG	6.126	103	8.339	99	51	59	393	121	250	83	172	382
.246	SENEGAL	1.194	131	2	67	11	42	7	175	1.138	129	94	13
.256	GUINEE PORTUGAISE	814	109	21	27	25	250	58	38	480	87	4	100
.260	GUINEE	2.066	162	342	80	1.771	95	451	140	1.810	178	288	274
.264	SIERRA LECNE	21.454	134	1.567	73	1.339	95	2.184	112	7.182	92	3	NS
.268	LIBERIA	34.641	117	17.708	94	1.309	124	1.330	171	6.838	81	9.645	372
.272	CCOCT. D'IVOIRE	4.684	81	2.022	120	290	94	531	36	2.657	60	6.602	126
.216	GHANA	4.684	81	2.022	120	290	94	531	36	2.657	60	1.301	304
.280	TOG	3.081	142	2.014	160	60	42	880	249	880	124	127	148
.284	CAF. MEY	64.624	223	14.682	227	6.148	231	14.549	194	22.392	244	6.853	219
.288	NIGER	14.690	77	6.015	83	516	31	4.281	68	3.394	69	484	76
.300	CAMEROUN	1.982	148	1.169	118	275	133	2	NS	405	63	131	170
.306	REP. CENTRAFRIC.	3	NS	3	NS	3	NS	3	NS	3	NS	3	NS
.310	GUINEE EQUATOR.	13.568	167	10.597	155	923	763	1.220	488	800	88	48	150
.314	GABON	1.352	106	4.461	63	210	72	1.792	51	1.792	159	731	143
.318	CCOCT. BRAZZA	46.666	94	6.408	100	26.282	79	2.100	63	3.666	63	9.870	351
.322	CCOCT. REP. DEM.	809	164	1	1	570	186	2	33	4.226	383	3	10
.324	RWANDA	1.039	267	2	2	53	189	883	472	883	472	101	122
.328	BURUNDI	2.212	147	1.664	308	2.443	NS	4.929	180	2.554	54	622	662
.330	ANGOLA	571	121	571	121	145	141	159	79	1.474	76	841	92

import

Valeurs : millier de dollars  
Indices : même période de l'année précédente = 100

MÄRZ-MARS 1971		EG - CE (1)		France (2)		Belg. - Lux.		Nederland		Deutschland (BR) (1)(2)		Italia	
Code	Ursprung - Origine	1 000 \$	Indices	1 000 \$	Indices	1 000 \$	Indices	1 000 \$	Indices	1 000 \$	Indices	1 000 \$	Indices
400	ETATS-UNIS	507.571	125	193.753	126	70.055	79	149.707	149	332.515	126	161.541	135
404	CANADA	85.545	109	17.676	152	6.064	64	10.039	108	31.366	97	20.400	130
408	ST-FIERRE ET MIQU	12	39	10	50								NS
412	MEXIQUE	11.243	54	1.977	160	187	83	997	109	5.670	113	2.412	53
416	GUYANE FR.	6.331	121	122	58	226	222	548	124	3.342	99	2.093	151
420	HONDURAS BRIT	2.827	94	58	25	5	83	2.450	146	104	71	210	22
424	HONDURAS	5.094	161	380	469	146	174	153	101	3.849	193	566	86
426	SILVACR	6.371	94	118	NS	4	4	352	107	5.846	93	51	86
432	NICARAGUA	2.570	121	115	230	497	167	274	74	1.496	121	188	111
436	COSTA RICA	4.457	117	492	330	563	145	530	143	2.546	120	326	42
440	PANAMA	2.822	61	86	NS	100	81	301	669	2.185	49	211	174
444	CANAL PANAMA	27	11									17	675
448	CUBA	2.828	119	511	191	95	25	763	84	230	38	1.229	588
452	PERU	1.385	120	365	98	529	130	13	19	33	220	445	152
456	REP. DOMINICAINE	773	34	81	NS	480	66	19	3	103	40	90	14
458	GUADELLOUPE	2.063	48	1.855	44	1	56	23	56	173	NS	12	NS
462	MARTINIQUE	4.633	107	4.623	110	4	400	2	17	2	18	3	67
464	JAMAIQUE	230	98	48	120	37	185	19	40	122	100	4	63
468	INDES OCCIDENT.	662	105	598	243								
472	TRINIDAD, TOBAGO	1.253	32	73	166								
474	ARICA	24	1			1	13	549	113	64	17	276	77
478	CURACAO	2.179	169	114	211	46	NS	57	950	75	37		
480	COLOMBIE	16.899	124	871	149	1.588	146	1.144	202	834	195	41	17
484	VENEZUELA	24.839	104	3.521	90	3.290	81	2.744	111	11.184	122	512	206
486	GUAYANA (ANC.ER.)	810	64	198	96	92	77	1.363	30	8.865	140	7.799	197
488	SURINAM	5.364	157	364	157	72	177	173	152	186	43	161	192
492	GUYANE FR.	332	NS	51	243	84	NS	2.248	327	2.571	117	547	24
500	ECLATEUR	5.709	111	507	313	240	101	29	NS	157	NS	11	NS
504	PEROU	23.299	88	2.709	86	4.635	127	3.320	200	9.860	76	425	56
508	BRESIL	76.204	122	16.623	151	8.523	153	8.564	117	26.546	111	15.948	88
512	CHILI	40.749	123	6.113	71	6.033	46	16.718	180	21.272	117	15.948	124
516	BOLIVIE	1.589	100	412	858	104	111	227	NS	626	49	6.431	132
520	FARAGUAY	1.387	78	454	59	150	62	523	103	523	103	20	56
524	URUGUAY	11.994	223	3.702	496	803	199	917	176	2.480	144	40.977	206
528	ARGENTINE	71.711	142	9.356	98	6.021	102	11.293	113	14.062	113	30.979	244
600	CHYPRE	3.620	87	367	93	56	78	463	433	2.357	76	377	72
604	LIBAN	9.069	297	401	88	230	98	4.002	354	2.857	379	1.579	334
608	SYRIE	8.177	111	896	260	6	120	3.984	81	526	214	2.765	153
612	IRAK	76.617	173	27.375	170	3.744	224	2.213	171	11.549	183	31.732	160
616	IRAN	79.688	134	8.501	89	7.609	97	16.718	180	24.665	117	22.195	272
620	AFGHANISTAN	2.433	262	235	534			324	NS	4.702	202	2.172	400
624	ISRAEL	30.527	140	4.889	124	3.047	66	2.488	110	14.823	131	5.280	432
628	JORDANIE	60	353	7	NS					47	427	6	120
632	ARABIE SAUDITE	132.813	153	32.742	602	3.206	70	37.543	521	26.200	231	33.123	164
636	KOUBE	56.533	153	21.100	204	13.583	261	16.896	103	8.980	177	29.962	135
640	BAHREIN	2.233	353			227	NS	2.001	319	5	100		
644	KATAR	11.572	56	3.023	69	2.332	83	5.081	NS	1.127	NS		
648	MASC. (MAN, TR. CMAN)	30.855	126	10.705	135	4.461	154	3.975	83	9.704	128	2.010	158
652	YEMEN DU SUD	100	182	3	43	9	100	2.209	83	55	196	31	210
656	YEMEN DU NORD	46	25			24	1	24	183	16	14	144	212
660	PAKISTAN	13.495	66	2.217	89	3.246	103	1.775	180	3.630	75	2.627	121
664	UNION INDIENNE	18.387	102	4.153	33	2.759	106	2.175	131	6.492	101	2.808	119
668	CEYLAN, MALDIVES	2.656	56	555	57	79	55	239	80	1.132	107	691	119
672	NEPAL	4.164	286	229	118	133	215	381	115	381	115	15	95
676	UNION BURMESE	1.022	121	229	118	133	215	123	137	381	115	15	95
680	THAÏLANDE	10.444	85	1.236	105	313	46	3.430	86	4.148	90	1.317	72
684	LACS												
688	VIETNAM NCRC	175	150	133	190	1	100	18	113	21	124	2	15
692	VIETNAM SUC	581	251	619	292			10	36	21	36	320	800
696	CAMBODGE	72	16	57	10	37	137	23	23	54	29	1	1
700	INDONESIE	18.943	113	2.355	126	1.368	94	3.048	92	5.179	99	3.029	321
704	MALAYSIE	24.928	116	7.457	105	947	113	2.013	140	7.220	117	7.291	124
708	SINGAPOUR	3.283	112	263	67	364	85	1.005	119	1.146	111	505	222
712	PHILIPPINES	13.007	215	1.907	696	1.107	556	1.033	74	6.720	280	2.240	496
716	TIMOR PORT. MACAO	1.888	127	484	124	42	221	159	114	909	130	294	123
720	MINGONIE, REP. POP.	207	351	101	595	13	52	1	NS	92	657		
724	CHINE, REP. POP.	27.760	120	6.668	171	1.182	127	3.555	108	10.102	123	6.253	91
728	CCREE DU NCRC	2.281	85	100	222	500	79	93	76	1.537	81	51	157
732	CCREE DU SUC	4.521	153	196	66	196	66	2.738	184	2.738	184	1.318	157
736	JAPON	127.207	153	23.398	176	12.398	140	15.371	156	57.693	123	18.447	108
740	TAÏWAN (FORMOSE)	15.646	125	761	247	585	149	2.256	151	10.150	112	1.854	144
744	HONG KONG	28.163	121	1.451	156	3.034	263	3.821	118	17.772	108	2.085	149
800	AUSTRALIE	59.271	111	15.111	79	7.434	157	1.612	47	20.010	156	11.104	115
804	NOUVELLE-ZELANDE	17.361	124	7.385	155	2.603	93	1.051	81	3.498	107	2.824	150
808	REP. USA OCEANIE	34	77							34	567		
812	OCEANIE BRIT.	2	27	8	114			6	600	27	13	21	200
816	NCLV. HEBRIDES	847	159	847	159								
820	NCLV. CALEDONIE	8.549	180	7.885	159					594	NS	463	NS
824	POLYNESIE FR.	344	86	228	95					1	1	112	200
900	SCLT. PRCV. BCRC	2.385	110							2.385	110		
904	LIVERS NCA	381	264	376	287								
908	NCLV. SPECIFIES	1.962	169					259	77			1.683	211
912	PORTS FRANCS												
916	SECRET												
920	EUROPE	6008.344	123	1255.479	119	858.287	124	943.456	124	2038.588	124	912.534	125
924	AFRIQUE	639.547	105	200.418	127	69.069	101	52.163	88	189.779	100	128.118	145
928	AMERIQUE	133.021	122	267.940	127	111.340	90	200.036	135	493.793	117	259.922	137
932	ASIE	794.587	146	164.595	168	66.808	122	136.657	168	245.859	131	180.668	148
936	OCEANIE	82.666	119	21.468	106	10.039	133	2.673	57	24.164	147	14.524	125

7

(1) Voir note 1 du Tab. 2  
(2) Voir note a) du Tab. 5

Werte : Tausend Dollar  
Indizes : Vergleichszeitraum des Vorjahres = 100

export

MÄRZ-MARS 1971		EG - CE (1)		France (2)		Belg. - Lux.		Nederland		Deutschland (BR) (1)(2)		Italia	
Code	Bestimmung - Destination	1 000 \$	Indices	1 000 \$	Indices	1 000 \$	Indices	1 000 \$	Indices	1 000 \$	Indices	1 000 \$	Indices
-C	MARZ	8823.937	119	1800.998	117	1093.834	112	1166.254	123	3516.869	122	1245.982	117
-C1	INTRA-CE	4353.254	119	890.917	118	746.943	111	744.892	121	1426.348	123	544.254	121
-02	EXTRA-CE	4470.563	119	910.081	116	346.891	114	421.362	126	2090.521	122	701.728	115
.1	CLASSE 1	2543.053	119	500.651	123	234.005	117	281.358	123	1568.873	115	438.206	116
.11	AELE	1491.050	119	250.469	121	110.069	108	174.600	132	780.378	117	175.534	124
.12	ALT.EUR.CCCIC.	474.510	112	88.141	107	29.643	98	37.233	123	222.264	112	96.625	119
.15	AMERIQUE EU NORD	765.195	127	122.622	144	81.046	141	47.169	100	378.979	133	135.379	108
.15	ALT.CLASSE 1	231.538	113	39.419	114	13.247	121	22.356	118	126.252	113	30.664	101
.2	CLASSE 2	1129.271	120	348.372	115	87.404	105	99.868	136	417.595	131	176.032	110
.20	AFR.	302.668	113	198.447	108	17.790	95	18.046	123	40.788	135	30.027	138
.21	EAMA	119.613	116	74.256	118	12.296	90	6.900	145	13.348	109	17.213	140
.22	ECM	27.663	87	24.241	87	740	100	8.887	113	960	67	1.702	83
.23	ECM	22.875	95	12.113	89	293	105	6.016	103	2.174	101	8.442	137
.24	ALGERIE	75.659	111	53.381	108	1.589	74	1.637	86	5.570	128	1.842	137
.25	MAROC, TUNISIE	61.034	138	34.426	114	2.872	153	2.606	172	14.336	217	6.794	163
.26	ALT.AFRICQUE	180.165	151	31.606	143	11.600	175	17.823	134	80.026	186	39.110	114
.27	AMERIQUE C. SUD	269.569	121	46.937	109	22.101	122	22.118	127	132.176	133	46.591	103
.28	ASIE, OCEANIE	181.412	113	32.391	136	16.540	81	16.824	117	74.265	103	35.386	115
.29	ALT.CLASSE 2	192.657	117	32.975	128	19.373	102	25.057	185	90.536	114	24.916	89
.3	CLASSE 3	376.660	112	61.019	85	20.937	127	25.116	118	157.598	120	71.990	117
.31	EUROPE ORIENTALE	310.246	102	51.380	83	20.242	127	23.876	116	143.344	120	68.379	115
.32	ALT.CLASSE 3	26.534	107	6.635	67	695	264	1.840	137	13.749	123	3.611	162
.9	DIVERS ACN CL.	41.563	138	41	137	4.547	95	15.020	137	6.455	133	15.500	164
0C1	FRANCE	962.925	121	159.695	113	233.997	122	126.150	126	433.628	120	169.150	119
0C2	BELGICQUE-LUXBG.	705.248	119	105.715	117	213.211	115	147.467	106	306.628	131	51.652	121
0C3	FAYS-EAS	766.656	121	105.715	117	213.211	115	387.138	126	60.032	126	60.032	118
0C4	ALLEMAGNE RF	1310.173	120	388.533	126	249.998	101	408.222	127	299.148	115	263.420	122
0C5	ITALIE	608.512	114	196.974	113	49.737	105	63.053	122	299.148	115	263.420	122
022	ALYUME-UNI	352.401	128	81.305	130	41.639	131	82.573	148	136.797	116	50.087	130
024	ISLANDE	4.675	95	795	268	280	5	557	91	2.728	211	324	106
026	ISLANDE (EIRE)	23.578	126	4.301	104	1.999	110	3.714	125	11.854	140	2.110	135
028	NOEVE	10.065	91	10.065	91	9.818	130	12.283	147	51.986	171	5.828	110
036	SUEDE	198.363	106	21.935	91	14.646	88	25.693	111	121.038	111	15.212	100
032	FINLANDE	58.183	95	7.615	99	3.207	76	6.704	103	36.611	119	5.042	158
034	DANEMARK	141.904	120	25.038	162	9.768	107	18.057	124	19.947	113	9.094	106
036	SUISSE	397.259	117	84.482	115	23.703	106	21.286	111	205.610	116	62.918	130
038	ALBANIE	214.878	129	18.777	143	7.042	113	10.547	133	158.528	128	23.491	135
040	PORTUGAL	152.646	110	12.064	126	4.054	96	16.804	138	23.745	103	8.520	110
042	ESPAGNE	136.386	54	43.492	96	6.688	66	12.739	126	51.927	95	19.540	89
043	ANCIERE	2.133	NS	2.074	NS					59	NS		
044	CIBRALTAR	3.720	112	111	148	60	128	261	74	155	204	133	146
046	YUGOSLAVIE	118.523	130	10.515	127	5.535	227	5.090	107	63.042	132	36.238	121
050	GRECE	83.020	138	13.778	125	5.720	118	5.041	148	37.415	139	19.066	157
052	TURQUIE	48.018	145	5.870	174	4.273	125	2.227	157	21.706	147	13.942	131
054	EUROPE N.A.	119.955	112	17.171	67	8.170	169	6.660	135	58.745	134	29.209	106
058	REP. DEM. ALLEMANDE	13.228	140	5.729	148	942	97	3.296	142	2.658	126	1.261	126
060	FCLCNE	32.210	50	5.200	52	2.511	112	2.719	82	15.839	112	3.941	98
062	YUCCECLVACUIE	40.323	106	3.857	70	1.977	80	3.068	92	26.027	118	5.394	118
064	HUNGARIE	39.010	134	6.067	133	2.049	98	3.375	101	16.755	130	10.767	169
066	ROUMANIE	46.636	102	16.607	153	16.607	153	3.457	121	19.538	100	7.948	115
068	MALGARIE	1.180	119	6.295	108	1.136	121	3.333	130	6.295	104	4.044	104
070	ALBANIE	1.180	119	50	34	3	NS	51	37	141	174	935	150
200	AFR. NORD ESPAGN.	12.155	135	1.854	94	843	73	2.969	175	4.764	211	1.725	91
208	MAROC	40.178	135	20.750	101	2.257	103	11.957	137	11.957	137	4.033	152
208	ALGERIE	75.659	111	53.381	108	1.589	74	1.637	86	9.970	126	8.442	137
212	TUNISIE	20.556	142	13.656	144	623	124	1.093	264	2.383	94	9.761	182
216	LIBYE	27.197	123	6.480	179	435	84	1.816	68	3.963	109	14.503	124
220	EGYPTE	22.615	105	6.401	173	917	488	2.551	274	7.852	79	4.898	64
224	SILICAN	2.122	113	742	136	149	35	68	25	777	143	865	192
228	MARITANIE	2.980	210	2.437	144	243	52	243	242	163	223	43	43
232	MALI	2.046	129	2.604	220	160	NS	57	238	131	98	58	311
236	MALTE-VCLTA	1.806	125	1.806	129	15	125	139	357	40	49	44	122
240	NIGER	1.806	50	1.500	46	37	33	85	115	175	72	39	78
244	TOCAG	1.752	102	2.045	135	35	57	57	118	79	101	154	59
248	SENEGAL	11.752	106	8.988	109	160	52	1.133	208	738	78	85	85
252	GAMBIE	229	273	71	151	30	NS	50	313	51	464	77	300
256	GUINEE PORTUGAISE	2.566	160	77	140	42	140	243	193	116	207	88	102
260	GUINEE	2.340	81	1.540	105	66	54	3.25	125	51	102	360	44
264	SERRA LEONE	1.657	111	597	153	365	141	276	128	50	20	151	72
268	LIBERIA	31.184	552	461	37	1.941	874	1.666	450	26.714	806	402	81
272	COTE D'IVOIRE	23.453	117	16.485	119	554	75	1.210	85	2.345	99	2.855	170
276	GHANA	8.404	223	2.266	309	485	NS	776	123	3.771	178	1.104	430
280	TOGO	3.824	116	1.927	140	83	114	222	202	527	169	69	60
284	CAPVEY	3.645	116	3.608	125	96	21	176	62	314	121	195	132
288	NIGERIA	26.537	152	3.306	101	2.396	277	2.814	108	13.443	207	4.978	210
300	CAMEROUN	12.560	105	10.322	111	229	56	357	70	1.218	95	834	54
304	REP. CENTRAFRIC.	1.611	80	1.218	77	34	53	86	215	197	113	76	48
308	GUINEE EQUATOR.	5.127	74	98	50	9	225	9	23	153	10	215	96
312	GABON	5.127	100	4.303	109	73	73	208	115	53	136	795	195
316	CONGO BRAZZA	6.465	145	4.549	140	113	110	384	256	628	147	129	62
320	CONGO REP. DEM.	24.422	129	4.382	149	9.825	99	2.112	215	4.451	137	3.652	193
324	ANGOLA	760	123	132	140	405	135	52	158	174	112	17	59
328	BURUNDI	986	120	314	136	288							



TAB. 7

RESEAU DU COMMERCE DE LA CEE

## export

Valeurs : millier de dollars  
Indices : même période de l'année précédente = 100

MÄRZ-MARS 1971		EG - CE (1)		France (2)		Belg. - Lux.		Nederland		Deutschland (BR) (1)(2)		Italia	
Code	Bestimmung - Destination	1 000 \$	Indices	1 000 \$	Indices	1 000 \$	Indices	1 000 \$	Indices	1 000 \$	Indices	1 000 \$	Indices
40C	ETATS-UNIS	687.759	126	104.182	142	76.777	143	40.744	100	343.264	131	122.792	107
40A	CANADA	77.436	134	18.440	156	4.269	113	6.425	102	35.715	145	12.587	114
40E	ST-PIERRE ET MICH	35.208	72	1.666	68	5.000	5	2.25	96	7	117	2	40
412	MEXIQUE	35.678	114	5.590	54	3.011	113	1.978	98	19.388	150	5.111	189
416	GUATEMALA	3.418	102	2.229	51	423	165	1.99	61	2.165	111	4.02	113
42C	HONDURAS BRIT	1.835	32	443	69	143	36	484	141	578	89	237	6
424	HONDURAS	1.320	110	309	166	161	76	127	126	577	92	146	183
428	SALVADOR	3.738	123	308	133	378	115	549	103	1.949	135	554	124
432	NICARAGUA	2.201	125	98	78	114	76	114	76	1.258	140	478	87
436	COSTA RICA	3.666	103	245	92	303	172	653	90	1.644	97	551	92
44C	PANAMA	7.351	123	1.414	206	445	103	677	64	1.921	70	2.874	27
444	CANAL PANAMA	457	181	112	112	101	70	21	105	46	164	278	267
448	CUBA	8.834	167	2.486	60	419	27	1.072	412	1.353	59	3.504	71
452	HAÏTI	594	107	226	72	107	70	172	122	252	151	239	117
456	REP. DOMINICAINE	3.657	143	226	84	597	180	473	101	1.412	161	1.129	159
458	GUATEMALA	7.234	54	6.350	92	111	231	295	126	322	30	1.126	71
462	MARTINIQUE	9.370	106	8.427	105	70	132	290	112	450	158	133	67
464	JAMAÏQUE	3.424	129	696	159	139	51	406	86	1.581	158	612	131
466	INDES OCCIDENT.	2.645	159	1.737	310	257	161	488	78	276	185	91	75
472	TRINIDAD, TCEAGC	1.994	111	200	63	189	98	410	146	903	210	292	69
474	ARUBA	592	30	49	39	28	93	291	20	122	44	102	148
476	CURACAO	5.537	128	245	55	129	68	3.771	147	666	192	726	91
48C	CULCUBIE	13.807	136	2.994	169	957	119	996	77	6.800	138	5.000	147
484	VENEZUELA	31.608	132	7.431	205	1.380	80	2.961	173	14.016	136	8.815	98
488	GUYANA (ANC-ER.)	1.796	101	1.017	107	129	144	279	109	2.279	90	310	310
492	SURINAM	2.339	100	184	103	100	63	1.464	115	480	90	11	20
496	GUYANE FR.	2.060	38	1.970	41	15	150	50	104	31	5	14	20
50C	ECUATEUR	4.739	123	342	65	298	86	417	211	3.130	142	552	102
504	PEROU	12.368	149	1.608	141	531	80	2.058	217	7.361	136	2.300	74
506	BRESIL	6.368	149	1.408	140	5.942	144	3.124	154	35.147	165	9.377	181
512	CHILI	14.779	113	2.789	89	3.082	289	1.381	160	6.487	97	1.040	75
516	ECLIVIF	1.616	56	78	29	68	62	208	104	978	110	284	135
52C	FARAGUAY	1.305	107	195	149	47	235	29	59	2.750	89	284	166
524	URUGUAY	3.825	111	461	99	293	61	187	81	2.316	122	568	166
526	ARGENTINE	37.277	101	5.214	87	2.348	148	2.780	130	19.682	116	7.253	71
60C	CYPRÈ	6.426	120	1.644	159	359	62	639	141	1.704	111	2.090	157
604	LIBAN	24.476	157	6.198	142	1.897	156	1.747	183	4.399	207	5.241	116
608	SYRIE	6.357	111	2.191	102	382	50	457	100	1.433	96	1.894	113
612	IRAQ	6.258	110	3.188	142	789	53	712	84	1.908	119	2.091	124
616	IRAN	51.893	59	6.574	94	2.835	35	3.299	123	30.330	113	8.855	129
62C	AFGHANISTAN	1.600	135	111	58	107	NS	156	141	1.151	142	75	127
624	ISRAËL	46.720	114	11.962	164	6.473	118	3.940	84	17.643	108	6.702	93
628	JORDANIE	2.261	93	454	90	366	88	3.955	260	4.799	78	347	79
632	ARABIE SAUDITE	14.426	108	2.418	110	1.941	216	2.596	154	6.653	71	2.091	124
636	Koweït	10.205	107	2.707	143	362	46	1.175	147	3.753	95	2.208	107
64C	Bahreïn	1.541	138	154	145	58	54	666	189	461	141	202	91
644	KATAR	2.045	310	273	290	57	100	170	121	448	159	1.097	NS
648	MALACMAN, TR. CHAN	4.050	163	530	155	991	256	726	102	1.042	157	1.261	334
652	YEMEN	1.002	88	80	57	38	38	149	60	260	449	274	62
656	YEMEN CL SUD	742	51	48	42	24	9	165	54	247	58	258	76
660	PAKISTAN	23.818	135	3.728	137	750	63	1.006	139	11.527	155	6.807	123
664	UNION INDIENNE	28.485	96	4.445	236	2.882	88	2.145	217	14.939	85	2.074	52
668	CYLAN, MALDIVES	2.603	65	896	156	164	66	87	22	1.269	36	1.87	110
672	NEPAL	117	29	29	278	2	40	2	40	87	31	3	3
676	UNION BIRMANE	3.424	149	364	143	170	773	1.492	197	1.065	92	333	303
68C	THAILANDE	12.209	90	1.311	57	1.056	124	1.033	96	7.486	101	1.323	70
684	LACS	254	55	176	71	11	NS	9	129	32	27	26	29
688	VIETNAM NCRC	34	37	15	71	4	133	1	2	1	2	14	61
692	VIETNAM SUD	4.816	52	1.832	63	83	4	943	123	1.336	58	622	57
696	CAMBODGE	1.063	56	933	71	9	13	5	42	101	26	19	13
700	INDONESIE	18.102	112	1.641	72	877	127	3.346	129	11.102	152	1.136	35
704	MALAYSIA	12.017	133	2.282	110	1.308	202	1.499	237	4.547	106	2.381	177
708	SINGAPOUR	16.509	155	1.924	102	1.240	143	4.276	227	7.088	178	1.981	97
712	PHILIPPINES	12.408	132	1.871	68	791	388	1.549	133	6.946	190	1.251	75
716	TIMOR PORT. MACAO	61	191	5	83	5	NS	27	300	22	129	2	NS
720	CANALIE, REP. CCP	2	NS	2	NS	2	NS	2	NS	2	NS	2	NS
724	CHINE, REP. CCP	25.479	105	6.556	67	690	265	1.840	137	12.857	119	3.536	165
728	CHINE CL NCRC	1.015	232	66	NS	NS	NS	NS	NS	5.889	328	61	94
732	CHINE DU SUD	15.648	163	6.755	744	1.640	NS	167	142	5.341	73	1.745	140
736	JAPON	77.841	103	14.783	128	5.050	86	6.620	104	42.290	98	9.098	102
740	TAIWAN (FORMOSE)	12.703	221	501	124	2.436	408	2.228	607	6.045	175	1.493	165
744	HONG KONG	27.568	110	3.841	137	5.835	73	4.877	280	10.022	116	3.393	78
80C	ALSTRALE	45.251	106	5.783	92	2.607	147	3.507	60	27.179	124	6.215	87
804	NOUVELLE-ZELANDE	10.816	154	827	93	350	98	2.934	551	3.696	121	1.009	55
808	REP. USA OCEANIE	452	62	289	328	2	NS	88	180	55	14	18	180
812	OCEANIE BRIT.	400	132	45	66	7	23	122	110	175	230	51	268
816	NOUVELLES-HÉBRIDES	207	142	20	142	20	142	20	142	20	142	20	142
818	NOUVELLE-CALÉDONIE	9.130	52	7.580	107	215	120	235	85	468	75	632	108
822	POLYNÉSIE FR.	3.102	93	2.518	93	79	54	113	140	337	114	55	44
95C	SCOT. PROC. PCRC	39.418	137										
958	NOUVELLES-ÉCARTS	265	230										
962	PCRTS FRANCS			41	137			4.319	92	6.455	133	13.624	164
977	SECRET	1.876	164					224	4			1.876	164
981	AFRIQUE	6629.440	118	1283.907	116	996.897	110	980.001	123	2573.839	120	884.796	121
982	AMÉRIQUE	543.430	128	220.313	116	33.878	123	36.633	135	171.039	151	81.583	124
983	ASIE	1062.518	124	187.036	125	103.605	137	75.470	107	513.233	132	183.174	106
984	OCEANIE	477.552	112	92.454	122	41.649	91	50.131	141	220.414	111	72.944	105
985	ASIE	69.358	108	17.245	93	3.260	131	8.999	124	31.910	121	7.980	82

(1) Voir note 1 du Tab. 2

(2) Voir note a) du Tab. 5

Werte : Tausend Dollar  
Indices : Vergleichszeitraum des Vorjahres = 100

import

JAN.-FEBR. 1971		JAN.-FÉVR. 1971		EG - CE (1)		France (2)		Belg. - Lux.		Nederland		Deutschland (BR) (1)(2)		Italia	
Code	Ursprung - Origine	1 000 \$	Indices	1 000 \$	Indices	1 000 \$	Indices	1 000 \$	Indices	1 000 \$	Indices	1 000 \$	Indices	1 000 \$	Indices
- C	MENCE	14742.839	109	3102.169	106	1843.936	106	2270.504	114	5027.542	111	2498.628	109		
- C1	INTRA-CE	7125.058	111	1549.721	112	1168.474	113	1190.405	108	2212.606	110	1033.852	116		
- C2	EXTRA-CE	7587.781	107	1552.448	101	675.522	95	1080.099	122	2814.936	111	1464.776	104		
. 1	CLASSE 1	4376.672	109	852.708	113	431.336	105	598.400	115	1770.823	112	722.805	99		
. 11	BELG.	1731.643	108	335.422	113	204.364	112	253.211	112	682.528	101	257.568	107		
. 12	AUT. EUR. OCCID.	517.123	106	110.259	120	31.126	80	50.034	123	205.054	102	120.650	103		
. 15	AMERIQUE DU NORD	1726.265	115	325.853	112	157.367	105	260.935	114	698.057	128	284.053	98		
. 19	AUT. CLASSE 1	461.661	101	83.184	97	38.479	86	34.220	105	185.184	121	60.534	74		
. 2	CLASSE 2	2725.149	106	617.994	90	211.265	77	442.797	133	858.123	114	594.970	111		
. 20	- AC	504.718	81	253.380	84	46.671	45	33.735	115	106.013	104	56.919	81		
. 21	- EAMA	242.382	72	103.921	92	50.549	37	22.924	106	44.484	87	30.504	71		
. 22	- CCP	22.631	95	17.786	73	4.72	17	2.26	3	219	100	3.999	126		
. 23	- SUEM	29.831	99	18.150	74	7.472	44	51.559	126	10.679	162	2.733	182		
. 24	- ALGERIE	129.669	86	78.276	70	6.731	195	2.477	875	34.930	128	7.001	95		
. 25	- MARCC, TUNISIE	80.865	167	42.493	110	6.893	142	3.396	118	15.701	96	12.382	95		
. 26	AUT. AFRIQUE	590.722	100	99.491	86	32.555	105	88.225	99	231.213	106	139.237	103		
. 27	AMERIQUE C. SUD	576.665	110	76.872	89	50.413	97	69.953	119	223.998	115	148.229	116		
. 28	ASIE OCCIDENTALE	776.939	103	147.866	105	46.919	97	205.916	177	164.589	146	211.709	129		
. 29	AUT. CLASSE 2	283.645	108	40.385	95	26.706	116	44.968	117	132.910	109	38.876	105		
. 3	CLASS. 3	477.420	98	81.209	97	32.070	118	38.885	106	179.913	92	145.343	102		
. 31	AUT. CLASSE 3	422.684	99	70.865	99	29.691	116	35.406	110	166.304	94	130.626	100		
. 32	AUT. CLASSE 3	44.526	92	10.342	87	2.379	105	3.479	81	13.609	76	14.717	122		
. 9	DIVERS NCA CL.	9.152	139	540	148	856	363	19	22	6.077	144	1.660	100		
001	FRANCE	1464.830	109					163.285	110	638.696	104	344.633	122		
002	BELGIQUE-LUXEG.	1220.530	103	331.007	101	318.210	107	340.072	98	435.954	102	92.782	106		
003	FAYS-PAS	1245.688	117	198.502	113	301.944	117			678.694	118	109.288	118		
004	ALLEMAGNE RF	2271.551	115	719.298	117	473.584	116	592.537	113			486.172	113		
005	ITALIE	952.419	112	300.914	112	74.730	112	94.511	110	482.264	113				
022	ROYAUME-UNI	645.821	106	140.761	108	114.973	117	127.639	112	172.992	98	89.456	102		
024	ISLANDE	3.131	74	129	165	56	66	73	21	2.377	87	4.96	50		
026	IRLANDE (EIRE)	19.435	70	6.064	79	2.138	23	3.443	116	5.913	105	1.881	85		
028	NOUVEVE	121.264	103	9.238	96	9.762	103	12.383	104	79.233	102	10.645	114		
030	SUEDE	325.503	119	78.150	110	39.641	116	42.758	116	127.758	109	38.625	109		
032	FINLANDE	95.579	102	17.205	95	4.555	80	17.729	126	42.758	106	11.333	89		
034	DANEMARK	129.152	111	14.181	120	6.959	110	6.959	110	73.404	103	20.974	118		
036	SUISSE	300.578	104	72.568	105	22.234	115	28.394	118	124.199	98	53.183	105		
038	ALGERIE	164.724	104	11.029	119	5.826	121	16.679	156	92.440	96	38.750	104		
040	FRANCOIS	31.156	103	4.356	106	4.313	94	7.850	110	10.522	97	2.439	124		
042	ESPAGNE	175.706	113	55.740	139	11.069	95	17.414	131	53.548	84	37.935	142		
043	ANCCRE	120	NS	67	NS					53	NS				
044	GIERALTAR	56	224	14	117	10	200			19	950	13	650		
046	MALTE	17	71	1	193	1	129	17	31	311	38	355	51		
048	YUGOSLAVIE	103.681	96	8.277	170	3.325	160	3.720	100	44.466	101	43.483	97		
050	GRECE	54.865	103	8.180	190	4.500	116	3.887	155	25.596	104	12.702	99		
052	TURCIE	66.588	132	14.635	173	3.360	94	3.824	96	32.221	141	17.948	110		
054	EUROPE NDA	152.105	92	29.717	86	13.130	150	10.456	126	58.366	83	41.436	92		
056	U. R. S. S.	23.792	63	5.860	78	4.540	84	6.668	96						
058	REP. DEM. ALLEMANDE	70.028	125	13.321	156	4.384	142	4.263	95	25.234	111	22.826	133		
060	FELCNE	58.538	103	6.064	110	3.425	98	6.537	126	31.800	105	11.112	86		
062	REP. CECOSLOVAQUIE	46.493	109	5.140	110	1.549	140	3.288	109	17.047	107	19.378	108		
064	HONGRIE	21.676	101	7.877	107	1.850	135	3.501	171	25.966	109	18.395	83		
066	RUMUNIE	21.676	101	2.876	100	4.71	44	689	30	7.189	58	1.031	103		
068	BULGARIE	1.266	54	33	132	9	NS	4	NS						
070	ALBANIE														
200	AFR. NORD ESPAGN.	8.806	157	866	99	503	101	1.880	190	5.508	187	4.731	17		
204	MAROC	125.609	106	35.427	107	6.877	169	5.295	116	12.350	108	7.201	95		
210	ALGERIE	125.609	106	78.270	70	6.731	195	2.477	875	34.930	128	7.001	95		
212	TUNISIE	18.222	119	7.058	107	66	11	101	194	3.346	94	7.651	172		
216	LIBYE	300.849	95	45.921	79	15.209	78	26.714	54	118.483	103	94.522	128		
220	EGYPTE	26.100	117	7.485	242	1.636	150	993	47	9.478	122	6.508	80		
224	SOUDAN	1.717	86	7.201	107	5.201	116	547	118	6.226	70	4.308	88		
228	MAURITANIE	3.725	86	3.953	87	2.457	558			1.289	32	2.276	103		
232	MALI	950	170	719	201	35	NS			2	8	2.34	118		
236	HAUTE-VOLTA	537	91	442	122					13	38	82	109		
240	NIGER	7.611	146	6.882	143	2	40			281	NS	409	111		
244	TOGAD	3.676	86	2.150	63	231	164	638	63	982	NS	307	115		
246	SENEGAL	10.993	102	9.023	110	4	2			278	62	4.90	160		
252	GAMBIE	41	9	2	200	9	NS			16	533	7	NS		
256	GUINEE PORTUGAISE	254	34	6	NS	7	NS			69	24	15	94		
260	GUINEE	1.855	119	271	82					86	NS	448	187		
264	SIERRA LECNE	3.478	82	14	9					1.267	59	261	110		
266	LIBERIA	25.578	109	2.736	79	3.882	123	2.900	205	14.761	105	5.669	106		
272	COTE-D'IVOIRE	55.562	80	27.332	86	1.915	103	4.136	104	13.082	74	9.117	64		
276	GHANA	9.376	62	4.33	134	235	19	1.619	71	4.980	62	2.109	64		
280	TOGO	9.845	88	4.092	120	6.36	58	1.479	61	3.424	81	216	95		
284	CAMEROUN	2.804	84	1.714	90	4.8	170	18	100	828	87	4	3		
288	NIGERIA	111.956	200	27.250	191	4.117	395	34.948	196	36.187	218	9.454	146		
300	CAMEROUN	33.029	101	11.774	86	649	86	10.506	115	9.179	112	921	95		
306	REP. CENTRAFRIC.	3.895													

TAB. 7

RESEAU DU COMMERCE DE LA CEE

## import

Valeurs : millier de dollars

Indices : même période de l'année précédente = 100

JAN.-FEBR. 1971		EG - CE (1)		France (2)		Belg. - Lux.		Nederland		Deutschland (BR) (1)(2)		Italia	
Code	Ursprung - Origine	1 000 \$	Indices	1 000 \$	Indices	1 000 \$	Indices	1 000 \$	Indices	1 000 \$	Indices	1 000 \$	Indices
4CC	ETATS-UNIS	1530.510	115	295.080	114	134.925	104	237.683	115	623.019	130	239.803	42
4C4	CANADA	195.755	117	30.773	103	22.442	118	23.252	106	75.338	113	44.250	149
4C8	ST-PIERRE ET MICU	46	6	38	422	1	NS					7	1
412	MEXIQUE	22.825	98	3.721	104	2.957	223	3.821	261	6.670	77	5.656	70
416	GUATEMALA	8.205	174	250	140	624	280	753	168	4.297	130	2.281	402
42C	HONDURAS ERIT	8.701	157	122	21	63	NS	7.254	219	8.809	163	4.473	NS
424	HONDURAS	5.681	141	183	143	199	229	269	145	3.667	139	1.363	138
428	SALVADOR	8.524	94	47	104	126	159	886	104	7.399	92	64	66
432	NICARAGUA	3.540	111	64	29	727	162	461	128	2.521	110	167	74
436	COSTA RICA	1.596	81	481	153	397	80	753	77	4.232	137	393	14
44C	PANAMA	25.157	429	471	NS	659	388	510	154	22.516	601	1.401	86
444	CANAL PANAMA	36	16	5	125					29	145	2	2
446	CUBA	9.581	96	4.720	148	966	87	1.007	52	634	128	2.654	73
452	HAITI	1.711	86	703	79	308	94	80	100	981	67	539	103
456	REP. DOMINICAINE	2.608	143	119	85	986	94	212	202	888	430	303	101
458	GUATEMALA	3.056	56	2.940	56	12	86	1	4	102	109	101	NS
462	MARTINIQUE	6.605	82	6.555	89	1	4			40	43	9	2
464	JAMAIQUE	1.443	65	13	16	60	60	127	74	225	75	18	64
466	INDE OCCIDENT.	1.170	81	1.047	89	8	33			2	14	113	49
472	TRINIDAD, TCBAGG	1.169	66	245	258					43	59	461	95
474	ARUBA	1.270	23	140	101	100	13			1	80	32	NS
478	CURACAO	4.502	121	309	104	58	38	1.949	98	1.568	124	618	NS
48C	COLombie	26.455	116	2.137	164	1.637	76	6.630	173	15.221	102	834	113
484	VENEZUELA	41.777	93	6.512	125	7.995	100	2.378	51	14.519	78	10.973	118
486	VENEZUELA (PAC.BR.)	1.271	93	107	140	107	140	3	35	46	46	135	69
492	SURINAM	12.433	147	533	230	47	38	2.968	118	7.525	216	1.320	85
496	GLYANE FR.	72	38	37	54	13	11			17	NS	5	NS
5CC	EQUATEUR	7.790	109	793	150	501	98	291	117	4.929	105	4.726	109
5C4	PEROU	42.242	114	3.344	64	3.953	100	5.601	170	22.342	122	7.002	114
5C8	BRESIL	130.221	93	27.232	103	9.388	71	15.431	101	48.748	108	32.002	116
512	CHILI	57.084	102	27.645	38	2.125	5	2.125	60	7.488	89	17.418	85
516	BOLIVIE	5.056	105	425	452	2.312	85	3.322	200	1.931	110	86	74
52C	PARAGUAY	3.613	135	1.052	87	480	177	290	162	1.263	149	562	298
524	URUGUAY	5.538	143	2.216	126	1.329	170	1.812	208	4.458	125	5.723	148
528	ARGENTINE	130.675	133	15.200	107	13.026	119	18.307	121	27.715	138	56.427	149
6CC	CHYPRE	4.638	84	737	221	66	53	460	135	2.394	66	981	88
6C4	LIEPPE	8.053	49	451	87	460	46	4.228	34	970	67	1.984	167
6C8	SYRIE	26.230	275	1.481	297	120	255	13.049	402	3.834	392	3.746	113
612	IRAN	109.281	93	34.051	73	1.048	19	1.952	51	14.224	143	57.946	105
616	IRAN	135.410	155	17.845	131	9.473	68	36.792	247	53.640	149	17.655	201
62C	AFGHANISTAN	4.155	125	480	159			3.453	NS	3.137	109	85	80
624	ISRAEL	42.742	112	6.600	93	5.295	97	3.244	112	20.625	102	6.978	277
628	JORDANIE	1.116	270	14	280	9	25	9	25	22	92	71	507
632	ARABIE SECURITE	229.196	119	35.636	42	16.475	443	75.689	252	35.523	229	66.387	162
636	Koweït	142.196	119	26.314	117	7.583	42	53.843	154	7.188	168	48.208	118
64C	EMIRAT	4.213	160	5	500	24	NS	4.152	161	3	3	29	567
644	KATAR	16.663	65	4.765	86	2.732	98	2.431	54	2.486	138	4.449	46
648	MASC. OMAN, TR. CHAN	56.589	119	19.853	95	3.628	415	6.822	101	23.301	125	2.985	838
652	YEMEN DU SUD	3.789	225	44	210	10	4			46	71	161	40
656	YEMEN DU SUD	3.789	225	44	210	10	4	3.240	703	339	132	161	40
66C	PAKISTAN	21.557	55	3.397	84	4.551	113	2.378	144	7.498	89	3.773	82
664	UNION INDIENNE	34.108	101	8.237	115	6.787	112	2.833	105	11.474	89	4.777	96
668	CERILAN, MALDIVES	5.480	110	1.242	125	143	78	864	137	1.998	108	1.233	96
672	NEPAL	357	135	115	193	156	104	1	NS	68	156	142	142
676	UNION BIRMANE	2.785	313	318	160	501	879	558	734	926	253	682	250
680	THAILANDE	23.321	118	2.110	70	946	91	9.380	143	8.111	122	2.774	100
684	LAOS	52	578	127	89	1	25			1	NS	45	NS
688	VIETNAM NCRD	1.220	116	1.160	115			38	950	15	24	52	168
692	VIETNAM SUD	1.574	125	1.160	115			15	24	201	132	198	792
696	CAMPDGE	306	10	61	3	176	677	42	27	42	27		
7CC	INDONESIE	39.563	103	2.925	84	4.959	168	8.403	86	20.162	104	3.114	104
72C	MALAYSIA	43.754	105	13.145	97	1.440	70	2.406	104	15.447	124	11.356	99
724	SINGAPOUR	6.445	92	665	78	690	80	2.271	75	1.930	121	889	136
728	PHILIPPINES	10.380	120	1.711	144	945	199	3.733	135	8.520	162	1.471	166
712	TIMOR PERT. MACAO	3.842	114	1.057	128	93	388	258	125	2.050	195	364	157
716	MONGOLIE, REP. PCP	63	88	17	50					46	271		
72C	CHINE, REP. PCP	40.809	90	9.464	81	2.252	138	3.344	79	11.142	71	14.607	121
724	CHINE DU NCRD	3.434	117	734	NS	126	21	97	187	2.369	107	2.108	450
728	CHINE DU SUD	7.644	128	44	66	134	56	745	93	4.005	130	2.340	195
732	JAFON	214.999	119	36.048	129	18.990	114	23.369	125	109.857	142	26.735	66
736	TAIWAN (FORMOSE)	21.252	126	1.166	151	1.076	136	3.786	172	12.318	117	2.946	115
740	HONG KONG	50.643	113	2.122	99	4.109	104	6.856	128	34.904	114	2.652	96
8CC	ALSTRALIE	82.523	76	24.528	69	5.461	44	4.668	62	31.866	113	15.980	64
804	NOUVELLE-ZELANDE	27.426	57	10.587	119	3.255	61	1.543	132	5.895	79	6.141	114
808	REP. USA OCEANIE	356	NS	22	733					20	NS	314	NS
812	OCEANIE ERIT	131	54	6	150			1	NS	98	45	26	118
816	NOUVEAU-PERIDES	652	80	673	34								
818	NOUVEAU-CALÉDONIE	10.652	80	8.750	47	234	NS			1.378	64	534	393
822	NOUVEAU-PERIDES	319	41	97	47			1	NS	63	98	158	31
95C	SCOT. PRCV. PCRC	6.077	144			41	NS	6	120	6.077	144		
954	LIBERS ADA	587	157	540	148								
958	NEZ. SECFIES	2.488	126			815	351	13	16			1.660	100
962	PCRTS FRANCS												
977	SECRET												
981	EUROPE	5836.158	110	2064.259	112	1433.655	113	1929.056	110	3266.452	107	1542.696	112
982	AFRIQUE	1133.160	91	344.817	85	97.534	61	121.669	102	363.956	102	205.145	96
983	AFRIQUE	2322.175	113	413.281	106	208.012	103	335.818	115	930.790	125	434.274	103
984	ASIE	1319.882	123	234.613	105	94.994	105	277.731	156	420.847	128	291.697	115
985	OCEANIE	122.324	80	44.663	77	8.950	51	6.213	72	39.340	103	23.158	75

(1) Voir note 1 du Tab. 2

(2) Voir note a) du Tab. 5

export

Werte : Tausend Dollar

Indices : Vergleichszeitraum des Vorjahres = 100

JAN.-FEBR. 1971		JAN.-FÉVR. 1971		EG - CE (1)		France (2)		Belg. - Lux.		Nederland		Deutschland (BR) (1)(2)		Italia	
Code	Bestimmung-Destination	1 000 \$	Indices	1 000 \$	Indices	1 000 \$	Indices	1 000 \$	Indices	1 000 \$	Indices	1 000 \$	Indices	1 000 \$	Indices
.C	MCNCE	14570.263	112	3022.897	114	1754.368	100	2058.756	117	5526.442	112	2207.800	115		
.C1	INTRA-CE	7194.958	112	1469.869	113	1172.511	100	1290.216	118	2271.218	112	986.184	119		
.C2	EXTRA-CE	7340.265	111	1553.028	115	581.857	97	768.540	115	3255.224	111	1221.616	111		
.1	CLASSE 1	4684.312	113	820.772	119	398.192	97	504.797	111	2380.863	114	779.688	114		
.11	AEL	2423.612	109	403.214	111	182.543	90	311.749	111	1217.117	110	307.989	117		
.15	ALTI-EUR-CCCID.	853.407	117	158.487	115	53.342	95	70.498	119	372.157	117	168.933	120		
.15	AMERIQUE DU NORD	1235.618	120	191.637	134	136.417	112	85.257	106	579.185	126	242.733	110		
.15	ALTI-CLASSE 1	402.665	109	67.434	116	25.890	97	37.293	108	212.004	109	60.044	109		
.2	CLASSE 2	1904.237	110	605.819	109	144.994	109	200.750	130	649.492	108	303.182	109		
.21	ALGERIE	54.728	109	351.645	109	36.805	100	35.295	127	59.729	102	51.054	114		
.22	ALGERIE	213.767	108	125.562	106	26.575	113	15.370	142	18.725	94	20.775	124		
.22	ALGERIE	47.861	94	42.242	93	649	80	1.579	94	2.037	116	1.354	88		
.23	ALGERIE	40.366	99	22.752	100	1.218	69	8.823	109	4.174	89	3.399	100		
.24	ALGERIE	146.546	118	110.069	126	3.944	60	4.153	118	15.024	112	13.706	97		
.24	ALGERIE	85.407	111	51.020	103	4.369	110	37.670	143	13.209	113	11.620	60		
.24	ALGERIE	257.619	113	58.582	108	14.663	114	30.671	121	96.062	120	57.651	105		
.27	AMERIQUE C. SUD	493.609	118	84.424	125	40.271	133	58.981	157	219.813	109	90.120	108		
.28	ASIE CCCICENTALE	305.562	105	62.359	104	25.001	104	34.589	121	130.555	105	53.058	98		
.29	AUT-CLASSE 2	312.915	106	48.809	97	28.254	97	41.224	115	143.333	103	51.299	127		
.3	CLASSE 3	518.663	98	125.896	115	30.587	90	34.516	104	211.259	90	116.405	97		
.31	EUROPE ORIENTALE	458.125	99	55.570	106	29.564	98	31.661	101	191.872	97	109.458	99		
.32	AUT-CLASSE 3	60.538	87	30.326	164	1.023	26	2.855	152	19.387	55	6.947	71		
.9	DIVERS ACN CL.	73.056	118	540	761	8.089	73	28.478	128	13.610	125	22.339	125		
OC1	FRANCE	1558.666	110	351.190	117	340.341	100	215.197	114	696.487	109	306.635	121		
OC2	BELGIQUE-LUXBG.	1234.558	120	163.657	114	340.072	104	301.944	121	492.206	123	89.258	111		
OC3	PAYS BAS	1265.377	112	163.657	114	340.072	104	301.944	121	492.206	123	89.258	111		
OC4	ALLEMAGNE RF	2159.818	112	334.741	116	77.856	98	102.436	104	598.742	114	106.906	117		
OC5	ITALIE	558.616	109	133.133	125	63.126	88	152.501	112	483.783	107	483.385	120		
022	ROYAUME-UNI	666.518	119	816	203	317	96	1.279	117	3.129	160	97.460	140		
026	IRLANDE (EIRE)	39.158	116	6.935	97	2.379	85	1.879	108	8.725	107	4.405	171		
028	NORVEGE	137.567	103	15.075	92	14.038	80	18.267	91	80.961	113	9.646	111		
030	SUEDE	329.764	94	36.375	89	27.955	70	47.133	109	189.811	97	28.490	93		
032	FINLANDE	105.518	118	13.021	98	6.754	91	14.956	150	62.228	121	8.959	113		
032	DANEMARK	27.646	120	4.561	95	17.803	85	28.309	101	120.835	107	16.143	91		
032	SUISSE	256.129	126	145.561	112	38.882	106	32.513	115	325.231	107	102.661	110		
038	AUTRICHE	339.167	100	23.104	126	10.889	117	19.331	128	245.377	118	40.468	129		
040	PORTUGAL	91.526	111	24.390	113	9.466	139	7.337	119	37.575	105	12.758	107		
042	ESPAGNE	231.130	101	78.789	125	14.660	66	20.914	107	79.947	90	36.820	103		
044	GRECE	2.610	224	2.542	188	107	223	677	437	185	185	262	211		
044	GIBALTAR	8.565	99	927	69	365	124	892	79	1.140	115	5.641	106		
046	MALTE	190.852	123	20.259	143	9.878	108	8.325	119	91.184	124	61.206	120		
046	YUGOSLAVIE	162.151	150	23.385	133	10.817	123	14.139	129	81.888	167	31.962	149		
046	TURQUIE	81.192	111	12.450	156	8.003	127	4.259	89	36.802	97	19.678	120		
054	EUROPE NCA	151.958	66	32.691	94	8.821	81	4.902	88	61.062	84	44.462	85		
056	U.R.-S.S.	22.546	129	11.631	233	1.947	72	5.831	108	24.229	87	3.141	71		
056	REP. FEM. ALLEMANCE	54.790	84	8.421	149	3.967	120	4.783	99	13.990	87	13.990	114		
062	D.L.C.G.	67.407	144	27.120	144	4.318	102	4.208	102	26.343	146	10.568	133		
064	HCNGRIE	60.617	136	8.102	147	3.483	126	6.521	110	28.571	89	15.789	143		
064	REP. ROMAIN	17.024	100	9.310	115	1.341	92	2.943	76	9.388	83	7.067	100		
068	BULGARIE	28.732	100	151	290	69	95	1.626	190	225	34	1.486	110		
070	ALBANIE	2.668	51												
204	AFR. NORD ESPAGN.	17.066	102	3.361	98	1.373	110	3.702	120	4.715	85	3.909	112		
204	MAROC	40.856	116	34.314	104	3.759	119	3.713	122	10.961	138	8.109	155		
208	ALGERIE	146.946	118	110.069	126	3.994	60	4.153	118	15.024	112	13.706	97		
216	TUNISIE	24.706	100	16.706	100	610	77	1.457	77	2.248	160	1.706	121		
220	LIBYE	15.985	115	12.928	108	6.907	58	2.488	102	2.248	160	1.706	121		
220	EGYPTE	32.617	80	8.104	50	1.124	81	1.659	52	15.820	97	6.210	156		
224	SCUCAN	7.656	133	901	93	343	69	2.770	238	2.584	135	1.058	88		
224	MAURITANIE	3.721	58	3.269	138	92	13	19	32	150	36	191	79		
224	MALI	3.356	74	3.025	77	9	85	21	55	266	118	35	79		
236	HAUTE-VOLTA	3.541	107	3.294	104	62	132	182	202	315	100	88	122		
240	NIGER	3.929	79	2.905	69	21	28	323	158	609	140	71	154		
244	TCMAD	4.238	114	3.662	134	90	96	144	59	217	38	125	154		
248	SENEGAL	20.226	95	14.683	93	422	56	1.906	213	2.013	93	1.202	70		
256	GAMBIE	7.305	106	142	218	51	33	83	97	57	62	12	109		
256	GUINEE PORTUGAISE	1.118	88	332	76	48	120	362	67	125	99	251	198		
260	GUINEE	4.039	66	2.353	66	350	193	27	27	248	36	1.061	69		
264	SIERRA LECNE	3.048	112	539	60	198	59	904	192	1.091	142	316	120		
268	LIBERIA	16.743	154	8.241	358	626	148	904	128	6.512	145	4.600	15		
272	COTE-D'IVOIRE	41.567	109	28.812	111	919	167	4.531	164	3.203	167	4.060	120		
280	GHANA	14.124	131	2.361	195	665	252	1.568	116	8.165	118	1.361	133		
280	TCGC	5.612	127	3.273	124	135	72	503	151	1.176	122	525	188		
284	CAPMEY	6.583	96	4.603	108	236	44	557	70	619	66	568	168		
288	NIGERIA	41.730	136	6.103	200	3.007	137	7.092	134	19.361	142	6.167	93		
300	CAMEROUN	23.120	98	17.070	96	494	56	6.702	65	2.500	108	2.354	146		
308	REP. CENTRAFRIC.	3.989	82	3.989	97	78	101	195	155	252	21	284	149		

TAB. 7

RESEAU DU COMMERCE DE LA CEE

## export

Valeurs : millier de dollars  
Indices : même période de l'année précédente = 100

JAN.-FEVR. 1971		EG - CE (1)		France (2)		Belg. - Lux.		Nederland		Deutschland (BR) (1)(2)		Italia	
Code	Bestimmung - Destination	1 000 \$	Indices	1 000 \$	Indices	1 000 \$	Indices	1 000 \$	Indices	1 000 \$	Indices	1 000 \$	Indices
4CC	ETATS-UNIS	1123.317	123	168.498	135	129.809	112	76.742	110	526.360	125	221.913	110
4C4	CANADA	112.321	119	23.139	128	6.613	116	8.515	76	53.225	135	20.809	107
4C8	ST-PIERRE ET MIQU	6.378	119	324	75	1	100	23	76	19	119	19	119
412	MEXIQUE	64.542	117	13.649	109	6.184	110	5.749	158	29.571	111	9.389	139
416	GUATEMALA	6.541	119	652	104	1.004	192	676	115	4.066	123	543	70
42C	HAÏTI	4.214	46	1.164	89	631	103	1.198	135	971	107	550	111
424	CUBA	2.489	11C	399	21	491	120	6.385	83	1.134	96	180	111
428	SALVADOR	2.587	167	497	139	522	66	687	23	2.269	17C	612	137
432	NICARAGUA	2.674	52	250	114	375	131	191	109	1.452	106	406	47
436	COSTA RICA	2.525	97	386	74	936	84	647	62	3.270	132	586	69
44C	PANAMA	10.631	93	2.050	65	572	142	830	43	5.477	140	1.702	122
444	CANAL PANAMA	10.569	121	241	117	1	NS	57	159	70	140	109	109
448	CUBA	26.533	143	8.666	126	563	51	3.525	159	2.977	84	10.872	119
452	HAÏTI	1.965	132	71	144	170	138	120	57	438	142	1501	147
456	REP. DOMINICAINE	7.388	130	751	139	1.424	264	1.129	111	2.455	144	1.629	87
45E	GUATEMALA	13.331	100	11.614	98	169	94	532	137	641	126	374	118
462	HAÏTI	17.643	112	15.863	114	279	137	272	110	1.278	107	701	63
464	JAMAÏQUE	4.400	161	713	92	372	110	926	132	1.617	100	701	82
466	INDES OCCIDENT.	4.002	148	1.972	216	200	225	1.054	112	571	114	205	83
472	TRINIDAD, TCEAGC	2.732	115	470	84	340	117	682	121	953	131	287	173
474	ARUBA	1.233	48	168	44	155	207	570	55	414	83	86	7
478	CURACAO	2.643	123	200	79	264	47	5.018	134	1.192	106	1.649	177
482	COLUMBIE	29.147	182	6.405	237	1.913	158	6.361	303	11.388	154	3.075	136
484	VENEZUELA	62.342	146	9.306	155	3.751	102	14.065	388	23.088	130	12.132	104
486	GUYANA (ANC. ER.)	1.515	58	264	110	178	126	393	69	826	113	98	133
492	SRINAM	3.514	55	411	159	238	73	2.311	97	562	90	130	151
49C	GUYANE FR.	3.811	66	3.274	60	49	98	102	27	369	40	57	133
50C	EUROPEUR	10.501	108	3.405	109	63	99	481	27	5.268	120	1.076	71
504	PEROU	23.697	57	2.929	98	3.653	139	2.198	112	10.646	96	4.571	75
50E	PRESIL	105.122	143	15.502	159	9.974	216	5.988	108	58.420	133	15.228	158
512	CHILI	24.531	82	5.444	135	1.758	128	2.709	165	12.155	74	7.465	38
516	ECLIVIE	3.577	42	177	21	276	59	511	197	1.172	84	598	107
524	PARAGUAY	3.577	62	481	118	298	177	1.172	94	1.108	80	130	130
524	URUGUAY	5.360	84	581	87	346	166	672	120	3.106	80	655	61
528	ARGENTINE	7E.108	104	10.034	95	3.980	134	7.705	139	34.789	90	21.600	174
60C	CYPRUS	10.675	109	1.917	81	585	65	1.659	200	2.900	128	3.614	106
604	LIBAN	4.710	129	10.958	88	2.349	111	1.064	117	1.653	73	8.947	123
608	SYRIE	10.292	61	1.988	56	256	18	1.064	89	3.571	62	3.413	71
612	IRAQ	18.188	142	7.104	160	1.694	68	2.916	195	3.001	104	3.473	238
616	IRAN	89.452	105	11.948	100	4.229	80	6.193	86	6.196	111	11.286	104
62C	AFGHANISTAN	2.568	176	281	162	56	156	241	164	1.507	150	483	460
624	ISRAËL	71.845	104	15.270	109	9.558	119	6.467	95	29.508	105	11.056	89
628	JORDANIE	5.525	102	791	89	361	56	2.098	350	1.273	54	1.002	108
632	ARABIE SECURITE	25.717	55	4.468	117	2.964	188	5.356	169	7.652	60	5.277	92
636	KCWEIT	18.751	99	7.017	226	1.344	109	1.726	90	5.938	74	2.726	58
64C	EAPRE	3.475	176	216	71	107	141	1.333	222	1.646	291	873	167
644	KATAR	1.698	76	283	47	121	148	1.333	222	1.646	291	873	167
646	MASC. CPAN, TR. CMAN	5.703	10E	412	32	1.228	847	1.844	146	1.702	109	517	80
652	YEMEN	1.201	56	173	47	120	NS	255	290	467	152	186	38
656	YEMEN DU SUC	1.130	58	174	38	85	149	336	60	364	83	171	41
66C	PAKISTAN	34.178	114	5.113	88	1.701	52	1.802	124	14.727	119	10.835	152
664	INDONÉSIE	41.445	104	3.942	129	5.616	64	3.815	136	23.643	105	5.029	82
668	CEYLAN, MALDIVES	6.507	83	2.543	107	610	68	305	42	2.579	88	470	129
672	NEPAL	400	13E	227	391	36	47	91	21	110	85	27	90
676	UNION BURMAISE	8.115	157	1.706	215	325	68	5.692	244	301	254	301	254
68C	THAÏLANDE	20.155	76	1.834	67	1.675	82	2.226	66	11.556	82	2.814	70
684	LACS	570	63	393	67	3	NS	37	185	81	39	5	60
68E	VIETNAM NCRD	214	55	94	64	15	NS	3	300	60	140	117	
692	VIETNAM SUD	10.460	82	4.436	83	131	12	2.572	162	1.603	49	1.718	116
696	CAMBODGE	2.158	55	1.790	62	10	27	48	155	226	46	84	49
70C	INDONÉSIE	27.507	101	2.867	129	1.329	136	7.007	78	14.269	122	2.036	61
704	MALYSIA	19.071	115	2.942	79	2.365	167	2.325	113	8.638	116	2.801	145
708	SINGAPOUR	27.401	125	2.451	113	1.897	88	4.123	110	10.993	120	7.543	206
712	PHILIPPINES	17.253	74	2.238	36	1.190	177	2.604	118	9.209	76	2.052	88
716	TIMOR PCRT, MACAO	110	149	80	NS	2	NS	22	49	1	5	167	167
720	MACAËLE, REP. PCP	3	NS	1	NS	1	NS	1	NS	1	NS	1	NS
724	CHINE, REP. PCP	59.260	30	30.059	165	939	24	2.831	151	18.617	83	6.814	70
728	CHINE, CU NCRD	1.061	34	172	87	69	NS	21	NS	708	35	91	99
732	CHINE, CU SUD	22.773	111	8.933	316	1.714	765	486	14	7.295	58	4.345	345
736	JAFEN	142.185	102	22.201	114	11.497	82	12.727	108	78.995	101	17.765	108
740	TAIWAN (FORMOSE)	22.690	147	533	49	2.336	415	5.045	505	12.365	120	2.411	101
744	HCAN KANG	47.683	128	5.723	97	7.281	113	8.157	252	18.302	115	8.220	143
80C	AUSTRALIE	60.140	102	10.845	100	4.802	105	10.088	99	41.406	107	12.999	96
804	NZVELLE-ZELANDE	13.465	105	1.981	135	1.013	105	1.690	100	6.434	108	2.287	103
808	REP. USA OCEANIE	910	191	275	183	9	82	78	73	510	273	38	181
812	OCEANIE BRIT.	529	112	57	61	9	39	204	126	228	164	31	55
816	NCLV.-FEBRIDES	661	229	661	229	661	229	661	229	661	229	661	229
816	NCLV.-CALEDONIE	17.727	100	14.716	100	289	60	498	96	1.160	99	1.064	140
822	NCLV.-POLYNÉSIE FR.	5.029	78	3.985	84	188	69	199	38	469	52	188	62
950	SECT. PRV. ECRC	69.911	118	540	761	7.955	73	28.478	128	13.610	125	19.868	129
954	DIVERS NCA	674	247			134	66						
95E	NCA SPECIFIES												
962	PCRTS FRANCS	2.471	100									2.471	100
966	SECRET												
977													
981	EUROPE	10894.152	111	2127.140	113	1437.960	98	1704.124	116	4052.364	111	1572.564	117
982	AFRIQUE	689.571	112	351.156	111	58.414	107	63.899	126	235.250	115	131.850	111
983	AMÉRIQUE	1778.321	119	308.175	127	177.847	116	153.386	121	803.479	121	335.438	109
984	ASIE	826.765	103	163.363	111	65.757	92	91.113	117	371.532	99	129.000	107
985	OCEANIE	118.401	103	32.520	101	6.310	99	12.757	99	50.207	107	16.607	98

(1) Voir note 1 du Tab. 2

(2) Voir note a) du Tab. 5

Werte : Tausend Dollar  
Indizes : Vergleichszeitraum des Vorjahres = 100

import

FEBRUAR - FÉVRIER 1971		EG - CE (1)		France (2)		Belg. - Lux.		Nederland		Deutschland (BR) (1)(2)		Italia	
Code	Ursprung - Origine	1 000 \$	Indices	1 000 \$	Indices	1 000 \$	Indices	1 000 \$	Indices	1 000 \$	Indices	1 000 \$	Indices
.0	MANCE	7658.851	115	1613.918	109	988.545	105	1166.412	118	2660.661	121	1269.315	111
.01	INTRA-CE	3786.526	115	436.561	115	638.247	113	621.403	110	1165.146	117	527.167	123
.02	EXTRA-CE	3912.325	115	779.357	103	350.296	92	545.009	128	1495.515	124	742.148	117
.1	CLASSE 1	2281.931	119	428.819	111	217.207	105	297.495	120	972.573	129	365.873	111
.11	AEL	888.812	110	165.122	105	102.689	120	124.851	110	363.121	108	133.029	120
.12	AUT. EUR. OCCID.	251.194	116	54.823	136	15.651	78	25.988	126	97.686	108	57.046	126
.13	AMERIQUE DU NCFD	327.618	131	167.189	123	78.604	100	129.528	129	408.215	166	144.082	110
.15	AUT. CLASSE 1	214.307	109	41.685	102	20.263	87	17.128	121	103.515	135	31.716	76
.2	CLASSE 2	1285.132	111	310.900	93	115.006	45	228.096	142	427.787	119	303.343	127
.20	AL	253.014	79	124.302	84	31.118	37	16.277	138	51.876	123	29.441	87
.21	ALFA	124.175	68	52.432	96	21.729	28	11.936	160	21.628	103	16.450	76
.22	ALFA	14.157	109	12.063	97					99	66	1.995	635
.23	ALFA	10.180	72	3.273	43	91	45	1.415	51	3.891	152	1.510	150
.24	ALGERIE	65.372	92	35.061	66	6.009	240	1.812	NS	18.728	166	3.762	92
.25	ALGERIE	39.130	104	21.473	111	3.289	109	1.114	79	7.530	105	5.724	86
.26	ALGERIE	312.546	113	57.801	122	19.799	142	49.257	110	111.478	104	74.211	118
.27	AMERIQUE C. SUD	277.537	111	36.984	79	28.453	113	31.370	114	107.155	111	73.095	138
.28	ASIE OCCIDENTALE	396.111	141	72.299	99	21.617	88	109.124	193	87.378	161	105.693	147
.29	AUT. CLASSE 2	146.404	115	19.514	98	14.019	133	22.068	114	69.900	118	20.903	111
.3	CLASSE 3	240.137	108	39.350	103	17.855	133	19.403	120	91.832	102	71.697	111
.31	EUROPE ORIENTALE	217.676	109	33.518	104	16.914	139	17.362	127	86.278	105	63.604	108
.32	AUT. CLASSE 3	22.461	94	5.832	101	941	74	2.041	82	5.554	67	8.093	132
.9	DIVERS NON CL.	5.116	192	287	112	227	218	8	22	3.359	184	1.235	279
0C1	FRANCE	773.192	118			177.183	118	84.482	113	337.079	114	174.448	132
0C2	BELGIQUE-LUXBG.	629.580	109	174.584	109			170.839	103	236.673	111	47.484	116
0C3	PAYS-BAS	633.728	119	98.741	109	151.488	114			329.323	124	45.176	125
0C4	ALLEMAGNE RF	1227.133	115	396.760	119	265.999	108	313.315	113			251.059	119
0C5	ITALIE	322.693	117	164.476	114	43.579	124	92.767	112	262.071	118		
022	AFYAUPE-UNI	225.585	107	74.184	109	53.237	119	64.108	106	90.214	98	43.842	111
024	ISLANDE	1.456	72	86	139	317	18	19	28	3	995	64	318
029	IRLANDE (EIRE)	12.479	146	3.094	109	1.220	16	1.899	103	3	167	5	828
030	ACRVEGE	12.479	146	5.069	108	5.760	125	5.348	93	51.293	107	5.020	124
03C	SUEDE	160.961	113	29.814	96	21.165	115	24.867	124	65.370	115	19.745	124
032	FINLANDE	49.959	117	8.828	115	3.631	109	9.231	149	22.901	111	5.408	106
034	DANEMARK	75.648	111	6.550	105	3.572	115	7.060	103	35.170	105	11.666	147
034	SUISSE	158.353	104	38.670	102	19.035	132	14.049	103	65.044	107	21.875	114
038	ALTRICHE	88.125	111	5.832	125	3.217	128	7.809	130	49.420	100	21.847	127
04C	PORTUGAL	16.805	106	3.817	95	2.705	115	1.591	114	5.683	94	3.009	149
042	ESPAGNE	82.951	131	28.487	166	6.010	127	9.494	139	22.471	92	16.489	164
043	ANGERE	92	NS	39	NS					53	NS		
044	CYPRUS	144	NS	13	NS					6	600		
046	MALTE	490	107	25	625	8	200	15	56	129	134	248	86
048	YUGOSLAVIE	53.657	105	3.489	70	1.798	196	1.945	96	23.439	109	22.126	105
050	GREC	28.223	138	4.332	124	1.918	106	2.033	159	13.733	129	6.507	183
054	TURQUIE	26.040	114	6.516	154	993	61	1.371	57	11.721	113	5.439	131
054	EUROPE NCA												
056	U.R.-S.S.	31.790	113	14.025	32	7.615	197	5.882	219	32.707	104	21.561	114
058	REP. DEM. ALLEMANDE	11.693	89	2.791	71	2.062	67	3.148	86			3.692	153
062	FILIPPINE	35.059	133	7.376	174	2.665	202	1.817	88	12.031	119	11.190	131
062	TCHOSLOVAQUIE	12.537	111	2.966	101	1.910	103	3.353	146	15.756	111	5.568	104
064	HONGRIE	22.119	119	2.226	153	1.815	148	1.607	101	6.271	121	9.947	120
066	ROMANIE	26.256	93	3.278	116	1.314	157	7.258	172	13.105	97	7.321	71
068	BULGARIE	9.885	73	983	59	551	109	422	53	4.066	79	3.863	84
07C	ALBANIE	741	112	20	91	2	NS	1	NS	6	2	712	213
204	AFR. NORD ESPAGN.	4.635	163	430	120	238	127	1.221	222	2.707	175	39	19
20C	MAROC	30.807	105	18.017	111	3.263	133	1.111	80	5.225	99	3.191	79
21C	ALGERIE	65.372	92	35.061	66	6.009	240	1.812	NS	18.728	166	3.762	92
21C	TUNISIE	8.326	101	3.456	110	2.06	26	2.305	20	2.305	124	2.533	96
220	EGYPTE	16.054	143	3.517	127	1.032	127	18.271	73	59.661	108	46.809	148
220	SEUCAN	6.615	74	1.636	159	224	55	675	103	4.222	163	1.450	56
222	MAURITANIE	5.525	128	2.498	126	1.351	307	294	80	3.659	59	1.017	133
222	MAL	573	302	352	233					1	4	220	NS
222	HAUTE-VOLTA	73	129	226	136					13	NS	34	74
24C	NIGER	4.638	266	4.724	281	2	NS	36	NS	2	NS	174	99
24C	CHAD	1.105	47	474	26					481	566	148	104
24C	SENEGAL	5.778	90	5.447	99					103	97	74	47
252	GAMBIE	171	59							12	600		
252	GUINEE PORTUGAISE	23	NS							34	26		
26C	GUINEE	1.012	153	216	180					85	NS	201	139
264	SIERRA LECNE	1.867	76	9	150	44	550	859	66	510	129	6	NS
268	LIBERIA	17.115	125	1.639	151	1.397	134	1.397	241	7.923	99	3.718	168
272	COTE-D'IVOIRE	28.597	88	13.903	86	840	79	2.053	122	7.019	93	4.782	81
272	GHAN	4.400	66	3.20	164	57	7	1.425	45	2.271	63	1.421	115
28C	TEGC	5.752	96	2.071	108	336	52	1.095	106	2.082	85	1.168	189
284	CAPCHEY	1.220	89	890	91			36	39	292	129	2	4
28E	NIGERIA	55.783	204	17.661	274	1.539	481	17.734	194	13.655	156	5.194	193
30C	CAMEROUN	14.817	114	5.246	79	382	186	4.952	191	3.815	118	422	128
30C	REP. CENTRAFRIC.	1.303	117	908	159	223	50	2	NS	40	NS	130	149
31C	GUINEE EQUATOR.	10	143	10	NS								
314	CABON	10.794	165	7.616	146	1.497	NS	483	338	1.173	109	25	56
318	CENGO BRAZZA	3.080	101	820	91	23	25	821	696	1.137	96	279	37
322	CENGO REP. DEM.	34.670	44	3.673	51	16.831	23	2.176	197	3.907	121	8.083	71
324	RWANDE	280	44	37	8							1	100
328	BURUNDI	623	114	121	756	55	18			332	322	115	97
33C	ANGOLA	11.395	146	384	49	1.817	675	5.057	162	3.553	102	584	467
334	ETHIOPIE	2.522	166	439	61	81	169	176	76	1.334	64	492	69
334	T. AFARS-ISSAS	19	238										

TAB. 7

RESEAU DU COMMERCE DE LA CEE

## import

Valeurs : millier de dollars

Indices : même période de l'année précédente = 100

FEBRUAR-FÉVRIER 1971		EG - CE (1)		France (2)		Belg. - Lux.		Nederland		Deutschland (BR) (1)(2)		Italia	
Code	Origine - Origine	1 000 \$	Indices	1 000 \$	Indices	1 000 \$	Indices	1 000 \$	Indices	1 000 \$	Indices	1 000 \$	Indices
400	ETATS-UNIS	829.971	131	152.805	114	69.424	101	117.379	123	365.322	166	125.241	106
404	CANADA	97.047	131	14.384	94	9.180	93	12.149	142	42.893	156	19.041	143
40E	EST-PIERRE ET MIQU	4.64	100	38	NS	1	NS					5	50
412	MEXIQUE	11.023	95	1.983	121	614	95	1.986	264	3.508	98	2.972	66
41E	GLATEMALA	4.524	173	60	37	254	379	511	233	2.128	118	1.575	441
42C	HONDURAS BRIT	4.516	231	80	19	43	NS	3.842	313	303	109	248	NS
424	HONDURAS	2.717	157	166	296	60	231	113	217	1.755	124	623	348
42B	SALVADOR	4.617	84	16	63	71	115	532	89	1.984	84	20	33
43E	NICARAGUA	2.159	114	35	24	398	410	314	125	1.348	103	64	79
436	COSTA RICA	3.476	86	246	100	185	66	210	52	2.080	139	155	13
44C	PANAMA	3.107	83	65	NS	441	900	327	111	1.699	75	575	50
444	CANAL PANAMA	29	3	24	NS					5	NS		
44B	CUBA	2.502	61	694	170	420	63	340	55	314	92	1.134	41
452	HAITI	819	86	313	67	182	101	25	192	37	73	262	109
456	REP. DOMINICAINE	1.250	136	54	200	249	44	86	132	752	730	109	71
45B	GUAYANE FRANÇAISE	1.731	101	1.708	106					22	23	1	NS
462	MARTINIQUE	3.735	86	3.703	92					31	78	1	NS
464	JAMAÏQUE	247	106	61	55	16	16	104	236	116	159	5	83
46E	INDES OCCIDENT.	257	40	226	40					31	66		
472	TRINIDAD, TCBAGC	699	75	121	189					369	142	203	58
474	ARUBA	53	24			64	72	2	15	16	11	11	550
47E	CURACAO	2.090	123	227	111	5	5	636	80	604	100	618	NS
48C	SURINAM	12.330	114	1.245	222	1.323	166	2.430	104	6.972	101	361	138
484	VENEZUELA	20.764	55	4.486	175	3.086	96	260	11	5.939	59	6.993	190
48E	GUYANA (ANC. BR.)	607	87	380	141	30	NS	15	24	180	69	2	2
492	SURINAM	4.365	161	308	175	21	105	776	39	2.590	164	670	112
49E	CLYDE FR.	4.009	110	20	32								
500	ECUATEUR	2.152	113	1.187	158	220	83	135	110	2.746	106	587	131
504	PEROU	22.362	113	14.433	116	2.890	112	1.433	87	14.018	136	2.854	127
50B	BRESIL	70.467	128	14.433	116	6.225	112	6.999	152	27.032	124	16.276	147
512	CHILI	22.162	55	1.793	12	1.932	155	982	59	10.314	77	7.141	80
520	ECUATOR	2.606	132	134	213	1.747	161	87	54	630	100	8	24
524	PARAGUAY	7.411	155	613	151	236	151	112	135	473	128	374	693
52E	URUGUAY	7.411	155	770	126	732	207	921	199	2.674	151	2.314	146
52B	ARGENTINE	69.645	148	7.559	104	7.099	99	9.600	105	17.149	167	28.238	212
60C	CHYPRE	1.244	111	254	103	21	525	187	126	246	83	357	208
604	LIBAN	4.799	43	211	70	233	189	2.958	36	1.000	73	305	131
60B	SYRIE	11.087	473	838	231	3	10	7.088	NS	1.172	242	1.986	142
612	IRAK	47.232	83	15.358	66	14	3	1.934	132	6.658	102	23.268	91
616	IRAN	68.210	183	9.919	132	4.879	92	16.378	407	28.683	162	8.451	297
624	AFGHANISTAN	1.540	100	9	75			272	NS	1.580	88	37	73
62E	ISRAEL	22.803	117	3.264	93	2.715	96	1.927	100	11.597	107	3.300	271
62B	JORDANIE	66	367	4	80			9	NS	13	130	40	NS
632	AFRIQUE SEQUITE	120.088	200	16.472	119	7.275	311	37.062	254	24.502	390	34.777	153
62C	KOWEÏT	87.113	152	17.799	140	2.786	27	35.103	200	3.555	163	27.870	193
640	KATAR	10.508	113	852	53	2.235	149	2.163	58	1.630	NS	4.028	144
648	MASC. OMAN, TR. OMAN	19.879	84	7.304	75	1.452	166	1.954	47	8.490	96	679	871
652	YEMEN	33	13	12	67					6	120	15	214
656	YEMEN DU SUD	2.424	339	2	18	4	1	2.361	47	34	43	22	37
660	PAKISTAN	11.042	116	1.680	111	2.468	124	1.068	165	3.832	128	1.994	82
664	UNION IND. INDIENNE	16.717	116	3.521	159	3.693	157	1.443	154	5.556	77	2.504	146
668	CEYLAN, MALDIVES	3.138	133	790	190	85	98	499	161	1.231	136	533	83
672	NEPAL	241	243	53	883	135	208	243	243	45	237	8	89
676	UNION BIRMANE	1.490	397	201	156	360	NS	401	NS	319	287	209	203
68C	THAILANDE	11.760	134	1.111	96	602	119	4.029	124	4.162	161	1.856	144
684	LAOS	26	NS	5	43					1	NS	25	NS
688	VIETNAM NOC	150	232	121	228	1	25	35	NS	33	254		
692	VIETNAM SUD	472	62	204	32			7	23	70	146	191	764
696	CAMBODGE	193	11	15	1	163	NS	9	10	6			
70C	INDONESIE	22.033	116	1.547	83	1.491	81	5.260	94	13.667	143	1.068	91
702	MALAYSIA	22.411	112	6.322	92	688	64	1.276	119	7.264	137	6.861	119
70E	SINGAPOUR	2.573	82	339	111	361	100	589	43	1.067	131	217	77
70B	PHILIPPINES	8.546	118	1.191	157	390	307	1.751	111	4.619	104	595	157
712	TIPICR PCRT. PACAD	1.619	95	286	60	21	191	125	107	895	94	292	207
716	HONGKONG, REP. PCP.	16.744	93	13	81					6	100		
724	CCREE DU NORD	1.508	106	428	NS	814	113	1.955	79	4.716	64	7.989	131
72E	CCREE DU SUD	3.787	113	241	55	126	23	51	850	2.099	99	1.104	433
732	JAPON	170.341	133	19.490	135	9.424	113	11.588	130	65.983	179	13.856	63
73E	TAIWAN (FORMOSE)	11.035	131	760	190	672	206	1.389	130	6.423	125	1.791	122
74C	HONG KONG	26.206	115	1.161	95	2.807	176	3.623	128	17.023	108	1.592	126
80C	ALSTRALIE	41.091	75	11.252	67	2.494	36	2.811	122	15.247	108	9.247	79
804	NOUVELLE-ZELANDE	13.554	106	5.127	126	1.804	97	830	203	3.615	91	2.178	88
80B	REP. USA CEEANIE	13	767							14	NS	9	NS
812	CEEANIE BRIT.	13	68							97	66	13	93
816	NEUV.-HEBRIDES	406	45	406	45			1	NS				
81B	NEUV.-CALECCNIE	2.851	46	2.094	36					664	365	93	68
822	NEUV.-PYNESIE FR.	95	29	9	13							85	33
95C	SELT. PROC. BCRC	3.359	184							3.359	184		
954	LIVERS NCA	316	123	287	112			6	NS				
95B	NCN SPECIFIES	1.441	248			23	NS	2	6			1.235	279
962	FCRTS FRANCS												
977	SECRET												
981	EURCPE	5144.208	114	1088.024	114	773.503	113	789.604	111	1712.231	114	780.846	122
982	AFRIQUE	589.451	96	179.366	96	57.367	55	66.018	117	178.097	106	108.603	108
983	AMERICQUE	1216.753	126	210.177	104	107.148	103	162.312	124	518.633	149	218.483	118
984	ASIE	685.182	131	117.134	103	46.091	103	144.820	166	228.704	144	148.523	126
98E	CEEANIE	38.132	60	18.929	68	4.298	48	3.643	134	19.627	107	11.625	80

(1) Voir note 1 du Tab. 2

(2) Voir note a) du Tab. 5

Werte : Tausend Dollar  
Indices : Vergleichszeitraum des Vorjahres = 100

export

FEBRUAR-FÉVRIER 1971		EG - CE (1)		France (2)		Belg. - Lux.		Nederland		Deutschland (BR) (1)(2)		Italia	
Code	Bestimmung - Destination	1 000 \$	Indices	1 000 \$	Indices	1 000 \$	Indices	1 000 \$	Indices	1 000 \$	Indices	1 000 \$	Indices
.C	MENDE	7574.561	115	1591.403	115	873.128	100	1013.490	118	2925.542	114	1170.998	127
.C1	INTRA-CE	3742.746	115	784.418	115	578.543	99	651.104	120	1195.612	113	534.069	134
.C2	EXTRA-CE	3830.815	114	806.985	115	294.585	101	362.386	114	1729.930	114	636.929	122
.1	CLASSE 1	2545.417	116	433.538	119	204.359	98	241.018	109	1266.670	117	409.832	125
.11	ALGERIE	1275.114	112	213.374	110	93.852	94	146.152	106	655.847	113	165.889	132
.12	ALT.EUR.CCCID.	425.049	117	86.137	126	23.434	88	37.315	130	186.475	111	91.688	131
.15	AMERIQUE DU NORD	643.431	125	100.187	135	74.250	107	40.555	106	308.333	136	120.106	133
.15	ACT.CLASSE 1	205.823	111	33.840	121	12.823	98	16.996	106	110.015	106	32.149	128
.2	CLASSE 2	574.074	115	312.608	111	67.919	112	88.799	128	347.812	113	156.936	120
.2C	.ACM	269.702	111	175.626	109	16.409	89	17.416	134	33.472	111	26.780	124
.21	.EAMA	106.467	108	64.931	109	11.828	104	6.042	106	13.905	106	9.761	113
.22	.CEM	21.252	103	21.614	94	2.293	73	9.769	97	9.943	96	5.603	75
.23	.CEN	21.414	103	11.521	94	770	94	4.686	134	2.163	102	2.274	107
.24	.ALGERIE	72.454	119	50.961	123	1.575	44	2.521	184	9.469	116	7.928	127
.25	.MARCC, TUNISIE	45.146	118	26.599	106	1.943	86	3.398	207	6.992	123	6.214	169
.26	ALT.AFRICUE	133.676	124	29.884	114	7.543	128	12.594	126	54.323	131	29.335	121
.27	AMERIQUE C. SUD	294.132	123	47.431	134	16.123	143	21.684	132	117.143	131	48.330	116
.28	ASIE OCCIDENTALE	158.081	105	32.470	103	12.933	113	18.850	146	67.602	106	26.226	106
.29	ACT.CLASSE 2	161.483	112	27.177	102	14.311	109	18.255	108	75.275	110	26.465	145
.3	CLASSE 3	268.332	100	60.814	106	17.050	101	17.963	104	114.479	97	58.026	98
.31	EUR. GRIETALE	241.634	102	48.755	98	16.137	108	16.442	101	105.769	106	54.778	101
.32	ACT.CLASSE 3	26.381	78	12.059	161	8.663	45	1.501	152	8.710	47	3.248	67
.9	DIVERS NCN CL.	38.984	138	20	167	5.258	92	14.599	139	6.969	131	12.138	182
0C1	FRANCE	805.900	111			170.836	102	107.198	114	363.032	107	164.834	132
002	BELGIQUE-LUXBG.	449.548	124	185.962	119			151.488	120	263.369	131	88.729	129
0C3	FAYS-BAS	634.880	112	89.282	116	170.839	104			316.165	112	58.594	133
0C4	ALLEMAGNE RF	1133.216	116	329.491	109	199.570	96	342.343	125		107	261.912	137
0C5	ITALIE	520.102	110	179.683	122	37.298	92	50.075	103	253.046	107		
022	RYAUME-UNI	346.748	123	69.632	123	33.579	106	69.204	98	119.492	132	54.661	171
024	ISLANDE	2.256	140	204	136	237	158	739	109	1.867	153	209	157
026	IRLANDE (EIRE)	20.103	108	3.184	71	1.340	90	3.043	95	6.822	129	2.714	208
028	NORVEGE	71.811	107	7.124	73	6.242	78	9.879	127	4.701	127	5.693	114
030	SUEDE	166.461	101	18.279	86	13.892	60	20.150	98	99.555	97	14.885	97
032	FINLANDE	52.632	110	6.892	94	2.779	71	7.005	163	30.919	109	5.037	121
034	DANEMARK	109.955	100	12.768	88	9.592	95	14.452	107	63.927	101	9.256	109
036	SUISSE	348.112	112	79.770	110	17.504	96	19.325	130	179.256	111	54.217	121
038	AUTRICHE	177.738	123	11.738	127	6.260	132	8.806	133	129.977	113	21.025	146
040	FEDERALE	56.692	120	13.805	125	6.666	181	3.597	141	21.082	110	6.543	100
042	ESPAGNE	122.012	121	42.611	122	7.233	66	11.715	130	41.372	84	19.081	110
043	ANDORRE	1.709	NS	1.679	NS					30	NS	179	309
044	CYPRUS	4.885	283	110	111	47	247	471	981	64	138	2.773	177
046	MALTE	4.634	152	130	101	130	101	573	135	64	137	2.773	177
048	YUGOSLAVIE	101.081	130	11.179	152	4.063	141	4.666	117	48.920	126	32.253	130
050	GRECE	78.447	150	12.303	148	4.862	124	7.877	178	35.538	143	17.367	166
052	TURQUIE	43.546	110	7.214	177	2.930	101	1.965	61	19.153	100	12.284	120
054	EUR. CECA	83.420	61	18.638	99	5.220	82	2.950	78	35.144	95	21.468	82
058	REP. DEM. ALLEMANDE	11.266	125	5.531	198	1.032	122	2.895	109			1.810	66
060	FCLCNE	29.170	90	4.535	47	2.282	165	2.472	143	13.468	98	6.413	114
062	TE. CECA	35.778	112	4.433	138	2.162	142	2.787	119	22.340	113	4.016	79
064	HONGRIE	32.297	144	4.570	143	1.772	147	3.073	98	14.477	150	8.393	122
066	ROMANIE	34.522	142	7.234	142	2.894	121	1.884	73	13.329	105	7.692	135
068	BULGARIE	14.150	114	3.820	109	757	87	717	180	4.956	108	3.900	126
070	ALBANIE	1.386	79	105	210	68	NS	72	41	4.555	10	1.086	113
200	AFR. NORD ESPAGN.	8.888	107	1.735	91	680	117	1.803	114	2.991	116	1.673	80
204	.MARI	2.251	107	18.259	106	1.501	187	2.994	190	2.679	146	4.119	171
208	.ALGERIE	72.454	119	50.961	123	1.575	44	2.521	184	9.469	116	7.928	127
212	.TUNISIE	12.855	111	8.340	107	4.42	85	805	293	1.313	74	1.995	166
216	LIBYE	22.530	120	5.207	131	364	89	1.174	81	4.622	121	11.163	123
220	EGYPTE	18.246	106	4.903	105	6.283	73	3.393	49	9.363	113	2.813	123
224	EGYPTEN	3.246	118	154	113	154	113	829	165	1.211	113	611	98
228	.MAURITANIE	1.688	98	1.365	117	58	17	16	57	96	223	153	108
232	.MALI	1.695	84	1.513	89	1	1	11	21	148	161	22	116
236	.MALTE-VCLTA	2.022	102	1.623	95	54	318	127	326	181	100	93	93
240	.NIGER	1.951	75	1.450	64	16	145	264	169	216	127	45	188
244	.YFCAD	5.151	143	1.347	151	39	100	63	82	86	100	56	151
248	.SENEGAL	10.417	57	7.440	94	201	61	699	163	1.521	122	556	67
252	GAMBIE	144	95	50	143	8	133	41	72	44	94	1	14
256	GUINEE PORTUGAISE	2.278	87	1.51	41	12	57	153	80	68	117	194	606
260	GUINEE	2.212	68	1.341	77	6	16	214	563	127	74	522	60
264	SIERRA LEONE	2.610	121	1.283	68	429	232	429	232	598	128	231	345
268	LIBERIA	10.765	231	4.602	202	191	75	512	163	5.236	271	2.224	56
272	.COTE-D'IVOIRE	20.564	108	15.279	119	340	63	1.264	96	1.880	179	1.701	81
276	GHANA	6.581	145	1.441	185	271	33	493	156	4.477	123	663	221
280	.TOMBU	3.929	134	1.520	111	109	95	320	83	701	181	2.295	174
284	.COTE D'IVOIRE	5.335	61	2.184	96	213	124	393	73	309	58	240	142
288	NIGERIA	21.382	154	2.777	181	1.507	141	3.022	186	11.073	160	3.003	111
300	.CAMEROUN	12.113	102	9.373	106	204	39	294	70	1.191	91	1.051	134
306	.REP. CENTRAFRIC.	2.133	119	1.821	121	30	200	21	119	154	87	71	158
310	GUINEE ECUATOR.	182	92	92	76	1	13	21	12	66	15	2	33
314	.GABON	5.226	65	3.499	81	144	74	217	143	1.102	186	258	121
318	.CANGC BRAZZA	4.005	130	4.211	140	46	29	279	123	633	65	836	370
322	.CANGC, REP. DEM.	21.970	123	4.493	147	9.515	121	1.769	115	3.736	113	2.457	115
326	.RWANDA	691	131	82	104	273	145	3	162	162	117	111	116



TAB. 7

RESEAU DU COMMERCE DE LA CEE

## export

Valeurs : millier de dollars  
Indices : même période de l'année précédente = 100

FEBRUAR-FÉVRIER 1971		EG - CE (1)		France (2)		Belg. - Lux.		Nederland		Deutschland (BR) (1)(2)		Italia	
Code	Bestimmung - Destination	1 000 \$	Indices	1 000 \$	Indices	1 000 \$	Indices	1 000 \$	Indices	1 000 \$	Indices	1 000 \$	Indices
4CC	ETATS-UNIS	581.865	125	87.044	136	70.690	106	35.945	108	278.751	135	109.435	114
4C4	PANAMA	61.566	128	13.143	133	3.560	115	4.610	88	29.583	155	10.671	102
4C6	ST-PIERRE ET MIQU	2.202	105	13.189	111	1	NS			200	113	4	200
412	MEXIQUE	32.442	127	8.023	136	1.812	85	3.593	242	14.273	133	4.741	136
416	GUATEMALA	4.307	131	502	214	661	282	317	83	2.486	119	341	96
42C	HONDURAS BRIT	2.027	31	637	86	293	751	377	76	475	124	245	5
424	HONDURAS	1.206	103	293	329	200	91	163	93	523	76	127	135
428	SALVADOR	2.736	133	253	149	363	197	391	140	1.345	127	384	217
432	NICARAGUA	1.439	76	160	113	98	44	83	12	906	118	232	3
436	CCSTA RICA	2.605	85	194	07	524	71	292	76	1.408	99	391	127
44C	PANAMA	7.210	134	1.227	87	190	80	429	29	4.533	337	831	92
444	CANAL PANAMA	2.226	371	201	874	1	NS	8	47	37	218	109	279
448	CUBA	12.649	152	3.937	120	553	158	1.633	184	1.637	68	4.899	315
452	HAITI	1.011	133	282	106	103	278	55	47	283	178	889	157
456	REP. COMMUNICAIN	3.426	110	417	117	544	188	597	183	1.185	146	683	51
456	GUATELCOPE	6.680	105	6.096	104	86	96	306	140	244	97	148	105
462	JAMAÏQUE	8.340	110	8.015	112	119	92	268	151	318	116	120	45
464	JAMAÏQUE	2.324	97	352	84	220	105	481	207	741	104	530	86
466	INCES CCCCENT.	2.367	158	1.365	285	91	165	544	279	279	123	328	79
472	TRINIDAD, TCBAGC	1.580	147	232	94	216	166	405	243	556	121	171	238
474	ARUBA	6.995	52	99	141	94	448	304	134	159	59	39	5
478	CUBACAC	4.551	165	296	99	163	72	2.621	202	675	118	1.198	198
480	COLCMBIE	13.663	164	4.373	214	958	194	1.440	141	5.165	147	1.723	138
484	VENEZUELA	28.625	133	4.775	151	4.775	151	2.523	146	12.042	133	7.033	117
488	GUYANA (ANC. BR.)	762	54	120	90	103	219	248	80	740	87	51	109
492	SURINAM	2.203	57	176	156	162	30	1.318	91	478	106	69	128
496	GUYANE FR.	1.849	62	1.584	59	4	17	59	43	134	235	34	142
50C	CUBA	3.469	93	3.469	93	368	93	1.507	74	1.607	86	646	104
504	PEROU	9.969	75	1.950	143	479	66	699	79	4.914	75	1.527	49
508	BRESIL	58.611	170	8.789	189	3.028	348	3.034	173	33.768	150	9.522	208
512	CHILI	11.875	91	2.628	104	019	93	1.170	179	6.118	72	1.340	187
516	ECLIVIE	1.757	104	86	49	107	81	292	278	572	85	300	231
524	PARAGUAY	2.506	101	241	80	37	80	44	119	735	77	275	231
524	URUGUAY	2.506	84	367	96	133	173	500	113	1.540	74	328	69
528	ARGENTINE	40.347	97	5.598	84	2.354	180	2.167	99	19.063	86	11.165	122
6CC	CHYPRE	6.005	107	1.058	92	315	67	1.139	434	1.387	118	2.431	166
604	LIBAN	21.623	164	6.372	96	871	89	1.443	101	12.171	279	4.745	136
608	SYRIE	6.232	77	956	54	135	20	781	131	2.283	79	2.033	99
612	IRAK	10.011	158	3.567	138	840	84	2.078	262	1.743	130	1.783	290
616	IRAK	42.450	98	6.790	122	2.799	81	2.831	86	25.443	94	5.087	112
62C	AFGHANISTAN	1.299	175	171	154	16	145	94	229	15.828	155	1.886	664
624	ISRAËL	38.669	125	7.475	130	6.472	174	3.801	129	15.774	119	5.144	90
628	JERMANIE	3.632	125	3.98	78	58	20	1.816	73	4.728	57	1.632	103
632	ARABIE SECUCITE	10.543	76	1.582	73	687	107	2.422	200	3.585	52	2.267	95
636	KCWEIT	10.131	116	3.949	358	604	89	866	100	3.433	92	1.279	55
64C	EAREIN	1.688	156	97	56	60	146	646	193	513	203	369	131
644	KATAR	1.065	101	6	179	55	115	61	46	335	97	445	317
648	MASC. CMAN, TR. CMAN	2.316	67	175	11	421	726	590	104	914	105	216	66
652	YEMEN	564	133	85	129	107	NS	163	627	166	63	43	63
656	YEMEN DU SUC	464	54	47	24	34	142	214	86	127	61	52	25
66C	PAKISTAN	16.158	109	2.127	82	616	57	868	121	7.061	110	5.526	174
664	URUGUAY	21.124	105	2.482	92	771	134	1.912	134	12.253	109	2.199	67
668	CEYLAN, MALDIVES	4.011	92	2.027	147	210	44	12	28	1.286	109	367	27
672	NEPAL	147	112	24	200	24	200	25	35	71	154	27	145
676	URICK BIRMANE	1.577	52	1.179	242	126	33	35	64	415	34	222	NS
68C	FAÏLANCE	10.388	89	874	53	1.018	118	756	65	6.254	96	1.486	97
684	LCS	333	85	243	72	2	NS	17	243	44	102	27	386
688	VIETNAM NCRC	5.739	66	2.350	114	0	7	1.663	176	793	46	867	82
692	VIETNAM SUD	1.134	71	886	69	150	9	40	235	124	53	75	179
696	CAMPUCGE	14.253	108	1.826	250	686	179	2.699	44	7.669	143	1.373	214
70C	INDONESIE	8.449	105	1.449	57	771	134	1.330	184	5.168	128	2.34	95
704	MALAYSIA	12.812	132	1.434	98	809	64	1.798	112	5.676	124	4.095	261
708	SINGAPOUR	9.213	77	1.246	30	788	245	1.335	137	4.501	85	1.343	103
712	PHILIPPINES	95	194	78	NS			11	30	1	13	5	500
716	TIMOR PCRT, MACAO	25.524	200	11.973	163					8.071	48	3.162	66
720	MENGLIE, REP. PCP	786	80	81	150	848	45	1.480	150	613	34	71	79
724	CHINE, REP. PCP	12.477	167	5.470	351	417	NS	228	100	3.926	80	2.436	326
728	CHINE DU SUD	71.268	99	11.458	119	6.179	84	5.267	88	39.641	96	8.723	113
732	JAPON	12.382	154	1.63	28	1.847	757	1.080	240	8.119	138	1.173	134
736	TAÏWAN (FORMOSE)	26.686	145	2.948	142	4.642	151	4.024	238	10.891	125	4.183	147
74C	HONG KONG												
8CC	ALSTRALIE	42.765	110	6.192	103	2.425	125	4.721	114	22.197	112	7.230	104
8C4	NOUVELLE-ZELANDE	4.616	116	983	144	336	82	649	59	3.096	103	1.552	316
8C8	REP. USA OCEANIE	356	107	167	209	8	NS	62	93	99	57	20	154
812	OCEANIE BRIT	364	135	27	48	8	47	157	155	156	233	21	66
816	NOUVELES-HEBRIDES	402	222	402	222								
818	ACUV. - CALEDONIE	8.890	55	7.434	94	133	67	215	72	512	100	596	134
822	FILYNSIE FR.	2.644	77	1.959	74	157	99	127	92	276	96	125	58
950	SLT. PCV. BCRC	37.538	129			5.160	92	14.599	139	6.969	131	10.810	193
954	DIVERS NCA	118	79	20	167	94	71						
958	NCA SPECIFIES												
962	PCRTS FRANCES	1.228	123									1.328	123
977	SECRET												
981	EURCPE	5685.666	114	1132.684	114	712.016	98	851.033	117	2143.703	112	846.424	131
982	AFRICUE	451.029	117	194.467	113	26.910	101	31.151	131	130.069	120	68.426	128
983	AMERICUE	920.150	123	164.092	130	91.602	112	67.115	115	427.492	129	169.848	113
984	ASIE	416.488	106	82.970	110	34.273	101	43.654	119	190.473	99	64.621	116
985	OCEANIE	62.042	107	17.164	98	3.067	112	5.931	101	26.336	111	9.544	117

(1) Voir note 1 du Tab. 2

(2) Voir note a) du Tab. 5

import

Werte : Tausend Dollar

Indices : Vergleichszeitraum des Vorjahres = 100

JANUAR-JANVIER 1971		EG - CE (1)		France (2)		Belg. - Lux.		Nederland		Deutschland (BR) (1)(2)		Italia	
Code	Ursprung - Origine	1 000 \$	Indices	1 000 \$	Indices	1 000 \$	Indices	1 000 \$	Indices	1 000 \$	Indices	1 000 \$	Indices
.0	MANCE	7044.330	104	1468.251	104	855.451	107	1104.134	110	2766.881	101	1229.313	99
.01	INTRA-CE	3388.224	107	715.160	108	530.224	114	568.996	105	1047.460	104	506.684	110
.02	EXTRA-CE	3675.566	100	773.091	100	325.227	98	535.138	116	1319.421	100	722.629	93
.1	CLASSE 1	2054.152	101	473.688	113	214.126	106	300.916	111	798.286	97	356.936	89
.11	AEL	842.284	105	168.291	123	101.675	111	128.370	124	319.407	94	124.541	96
.12	ALGERIE	265.527	97	55.434	108	15.473	82	24.047	120	107.368	96	63.605	89
.15	AMERIQUE DU NORD	791.648	100	158.665	113	78.763	111	131.406	107	289.842	97	139.972	88
.19	AUT. CLASSE 1	187.293	93	41.498	92	18.215	85	17.093	93	81.669	107	28.818	72
.2	CLASSE 2	1340.646	101	307.092	87	96.259	83	214.732	125	430.336	110	291.627	98
.20	.ACM	251.703	82	129.080	83	23.552	65	17.455	100	54.137	90	27.479	75
.21	.AFMA	118.204	76	51.488	89	18.818	58	10.987	78	27.856	77	14.055	65
.22	.AGM	7.874	92	6.169	84	2.722	23	1.20	176	1.20	176	1.003	70
.23	.ALM	15.652	114	7.638	107	382	45	3.571	201	6.788	137	2.023	54
.24	.ALGERIE	64.230	81	43.208	87	7.222	77	6.65	588	16.202	102	3.439	98
.25	.ALGERIE, TUNISIE	41.737	110	21.021	109	3.604	196	2.287	155	8.171	88	6.659	105
.26	.AMERIQUE C. SUD	279.173	89	41.689	61	12.757	75	38.468	89	119.725	107	65.024	89
.27	.AMERIQUE C. SUD	251.759	109	39.895	101	21.559	84	38.580	124	116.220	119	75.132	101
.28	ASIE OCCIDENTALE	380.869	126	75.508	111	25.303	107	96.790	161	77.011	132	106.017	114
.29	AUT. CLASSE 2	137.487	101	20.870	93	12.688	102	22.939	121	63.010	101	17.975	93
.3	CLASSE 3	237.278	90	41.858	92	14.214	104	19.481	96	88.081	84	73.644	94
.31	EUROPE ORIENTALE	215.215	90	31.409	95	12.773	102	18.044	97	80.026	84	67.020	93
.32	AUT. CLASSE 3	22.063	90	4.509	73	1.438	143	1.437	81	8.055	84	6.624	111
.4	DIVERS NON CL.	4.023	103	252	229	628	479	11	22	2.718	114	474	35
.C01	FRANCE	691.639	101	156.423	93	141.033	97	73.804	107	301.617	95	170.185	114
.C02	BELGIQUE-LUXBG.	590.550	97	59.761	118	150.455	119	169.233	94	219.019	100	46.275	104
.C03	FAYS-EAS	611.959	115	322.538	113	207.585	127	279.215	113	306.631	112	55.112	112
.C04	ALLEMAGNE RF	1044.550	114	136.438	109	31.151	100	41.744	109	220.193	108	235.112	107
.C05	ITALIE	425.236	108	60.577	106	61.736	117	63.531	119	82.778	98	45.615	94
.C21	ROYAUME-UNI	320.237	106	1.676	75	44	275	18	54	1.382	116	1.078	27
.C24	ISLANDE	1.676	75	2.970	70	918	51	1.544	139	2.680	95	1.053	78
.C28	IRLANDE (EIRE)	4.678	71	4.022	87	4.022	87	7.036	115	27.941	99	5.619	107
.C30	NORVEGE	174.302	126	48.336	196	18.476	117	26.692	128	61.918	103	18.880	112
.C32	SUEDE	45.580	91	8.377	81	2.973	67	8.499	107	19.825	101	9.925	78
.C34	FINLANDE	44.114	112	6.532	143	3.387	111	6.563	101	38.304	115	9.308	95
.C36	LANMARK	142.225	103	33.898	108	9.219	97	14.345	136	59.155	98	25.608	97
.C38	ALGERIE	16.599	98	3.197	114	2.619	114	8.570	188	42.020	102	16.303	84
.C40	PORTUGAL	14.344	59	3.538	96	2.008	77	1.259	105	4.009	100	10.430	131
.C42	ESPAGNE	92.755	101	27.253	119	5.059	73	7.920	122	31.077	80	21.446	129
.C43	ANDORRE	28	NS	28	NS	2	200	2	7	13	NS	12	NS
.C44	CISALTA	700	1	51	142	56	68	56	2	182	25	107	27
.C46	MALTE	368	70	142	109	142	109	142	109	182	25	107	27
.C48	YUGOSLAVIE	50.383	88	4.787	148	1.566	132	1.776	105	70.897	94	21.357	74
.C50	GRECE	26.642	82	3.848	68	2.582	124	1.854	151	17.163	85	6.195	67
.C52	TURQUIE	40.548	147	8.119	192	2.367	122	2.452	154	20.500	165	7.510	99
.C54	EUROPE NCA	71.215	76	15.692	82	5.515	113	4.574	82	25.659	67	19.875	77
.C56	U.K. S.S.	12.098	96	3.068	84	2.478	106	3.520	107	3.032	92	3.032	92
.C58	REP. DEM. ALLEMANDE	34.571	118	5.945	139	1.740	95	2.447	101	13.203	106	11.636	135
.C60	POLGNE	25.402	96	3.098	108	1.514	103	3.204	109	16.044	101	5.543	74
.C62	TCHECOSLOVAQUIE	4.772	101	3.071	101	1.770	130	1.767	120	8.440	96	9.680	99
.C64	HONGRIE	51.320	109	4.592	101	556	100	2.263	171	12.345	124	11.074	93
.C66	RUMANIE	11.812	65	1.680	90	162	15	767	18	3.642	40	5.861	128
.C68	BULGARIE	524	76	13	433	7	NS	2	NS	183	871	319	48
.C70	ALBANIE												
.204	AFR. NORD ESPAGN.	4.170	151	436	84	264	85	659	151	2.801	200	10	11
.206	.MAROC	31.838	102	17.419	111	3.564	196	2.184	152	7.130	95	1.541	34
.208	.ALGERIE	64.236	81	4.208	74	722	77	665	588	16.202	102	3.439	98
.212	.TUNISIE	5.899	141	3.602	104	40	211	98	265	1.041	61	5.118	282
.214	LIBYEN	14.459	80	20.404	55	5.077	44	3.443	35	58.823	97	47.713	113
.220	EGYPTE	12.459	98	4.044	402	606	97	606	97	4.233	99	2.656	94
.224	SCULIA	7.117	91	564	92	190	49	253	272	1.252	74	2.858	123
.228	.MAURITANIE	4.200	63	1.455	56	1.106	NS	1.106	NS	630	22	1.009	84
.232	.MALI	418	106	267	177	35	NS	35	NS	1	100	15	8
.236	.MILITE-VOLTA	264	70	216	110							48	166
.240	.NIGER	2.672	80	2.158	69							279	NS
.244	.TCHAL	2.564	131	1.676	106	229	146					501	NS
.248	.SENEGAL	4.614	123	3.576	132	1	3					175	51
.252	GAMBIE	20	NS	2	NS			487	88			400	NS
.256	GUINEE FOUTUGAISE	122	21	6	NS	6	NS	36	23	69	14	5	NS
.260	GUINEE	844	63	59	26			1	50	540	92	248	264
.264	SIERRA LECNE	1.592	51	5	3			408	49	923	181	256	108
.268	LIBERIA	12.862	94	1.097	46	1.444	106	1.503	180	6.838	114	1.980	62
.272	.COTE-D'IVOIRE	26.585	73	13.429	87	1.075	134	2.083	90	6.063	61	4.335	53
.276	.GABON	4.575	59	3.208	120	1.178	39	1.193	89	2.709	61	687	32
.280	.ICGU	4.093	76	2.021	137	298	68	384	77	2.709	61	687	32
.284	.IACHMEY	1.584	87	824	89	80	348	142	167	536	74	2	3
.288	NIGERIA	56.174	195	9.590	123	2.578	157	17.214	199	22.532	289	4.260	113
.302	.CAMEROUN	18.233	92	6.528	62	267	48	5.555	85	5.364	107	4.999	78
.306	REP. CENTRAFRIC.	2.390	144	2.357	157	114	111	2	NS	52	289	65	57
.310	GUINEE EQUATOR.	71	12	7	350							64	NS
.314	.CABON	7.890	94	6.070	98	17	8	225	60	1.511	97	67	72
.318	.CCNGO BRAZZA	7.190	105	800	105	57	20	219	72	1.432	104	682	228
.322	.CCNGO REP. DEM.	30.326	77	4.620	53	15.078	71	1.578	66	3.584	70	5.755	72
.326	.RWANDA	4.778	97	49	35	293	76	31	NS			3	1
.330	.BURUNDI	484	66	17	10	62	282	1	NS	373	525	3	7
.334	ANGOLA	10.337	129	703	475	1.030	375	4.515	137	3.900	94	189	142
.338	ETHIOPIE	2.544	78	449	102</								

TAB. 7

RESEAU DU COMMERCE DE LA CEE

## import

Valeurs : millier de dollars  
Indices : même période de l'année précédente = 100

JANUAR-JANVIER 1971		EG - CE (1)		France (2)		Belg. - Lux.		Nederland		Deutschland (BR) (1)(2)		Italia	
Code	Ursprung - Origine	1 000 \$	Indices	1 000 \$	Indices	1 000 \$	Indices	1 000 \$	Indices	1 000 \$	Indices	1 000 \$	Indices
400	ETATS-UNIS	700.539	100	142.275	113	65.501	176	120.304	105	257.697	100	114.762	81
404	CANADA	98.109	106	16.790	112	13.762	146	11.102	83	32.145	82	25.210	153
468	•ST-PIERRE ET MIQUEL												
412	MEXIQUE	11.760	98	1.738	89	2.347	342	1.835	257	3.162	62	2.683	75
416	GLATEMALA	3.676	174	189	NS	370	237	2.247	105	2.169	145	1.706	36
420	HONDURAS BRIT	4.186	170	42	NS	1	NS	3.413	164	506	231	274	NS
424	HONDURAS	2.564	129	17	24	139	228	156	116	1.912	157	740	92
428	SALVADOR	3.907	108	37	123	55	324	356	140	3.415	104	44	122
432	NICARAGUA	1.780	107	29	38	328	93	147	134	1.174	119	103	72
436	COSTA RICA	3.120	76	245	105	212	99	543	86	1.892	133	628	5
440	PANAMA	22.049	NS	6	NS	218	180	183	495	20.817	NS	825	172
444	CANAL PANAMA	27	104	1	25					24	120	2	100
448	CLBA	7.079	127	4.026	145	546	122	667	51	320	206	1.520	171
452	FAI	1.891	90	389	92	126	86	54	81	44	63	278	98
456	REP. DOMINICAINE	1.385	134	124	41	737	153	127	318	736	186	194	77
458	•GUADALUPE	1.224	36	1.232	34	12	92			80	NS		
462	•MARTINIQUE	2.873	78	7.856	84	1	8			9	17	7	3
464	•JAMAÏQUE	195	43	6	8	44	NS	73	18	109	48	13	59
468	INDES OCCIDENT.	512	113	821	135	8	160	1	10	82	45		
472	TRINIDAD, TOBAGO	5.471	57	124	41			7	50	86	13	259	192
474	•JURUA	234	23	140	NS	37	5	9	450	27	8	21	NS
478	•CURACAO	2.413	119	83	91	53	90	1.313	110	964	146		
480	•COLMBIE	14.131	117	893	121	314	23	4.200	277	8.250	104	474	99
484	VENEZUELA	21.011	92	2.025	76	4.309	116	2.118	96	8.250	99	3.979	71
488	•GLYAN (ANC. BR.)	61.473	99	143	77	77	130	1.011	146	7.566	218	15.724	148
492	•SURLINAM	8.008	196	225	402	26	25	2.192	498	4.975	259	650	44
496	•GUYANE FR.	53	57	18	360	13	16			17	NS	5	NS
500	ECLATEL	3.762	107	472	147	282	115	156	125	2.182	104	689	95
504	PEROU	15.860	117	2.157	103	1.063	77	4.168	254	8.324	104	4.148	106
508	BRESIL	58.000	83	10.800	41	3.163	41	8.431	79	21.714	92	15.724	148
512	CHILI	34.921	89	9.852	120	292	10	1.729	60	16.701	97	10.347	89
516	BOLIVIE	2.450	87	291	939	565	35	1.235	NS	1.301	116	58	105
520	PARAGUAY	1.804	125	439	67	244	217	178	247	1.790	165	153	124
524	URUGUAY	8.128	134	1.447	126	597	140	891	218	1.784	199	3.409	150
528	ARGENTINE	61.079	119	7.641	111	5.927	156	8.706	145	10.566	107	28.189	115
600	CHYPRE	3.273	76	479	584	44	37	273	143	1.848	62	629	67
604	LIBAN	3.254	49	240	111	227	26	1.270	31	478	63	1.079	146
608	SYRIE	11.143	104	643	476	118	656	5.960	188	2.662	538	1.760	91
612	IRAK	61.591	103	18.693	79	1	109	1	1	7.566	218	34.678	117
616	IRAN	67.100	135	7.926	129	4.594	53	20.419	188	24.957	137	9.204	155
620	AFGHANISTAN	2.176	162	389	216	181	754	181	754	1.557	144	49	88
624	ISRAEL	15.940	111	3.337	93	2.580	97	1.317	134	9.028	97	3.678	284
628	JERMANIE	105.673	192	10	NS			9	64	8	64	31	287
632	ARABIE SAUDITE	61.591	207	19.217	204	9.199	664	38.626	257	11.021	120	31.610	175
636	Koweït	56.084	88	8.515	86	4.797	62	18.740	108	6.633	173	20.399	77
640	EMIRAT	4.208	207	24	NS	24	NS	4.152	206	3	16	29	NS
644	KATAR	5.954	40	3.913	100	497	39	268	32	856	47	420	6
648	MASCAN, TR. OMAN	36.710	124	12.549	112	2.177	NS	4.867	184	14.811	151	2.306	829
652	YEMEN	16	9	5	36	10	500	34	73	5	5	183	63
656	YEMEN DU SUD	1.365	141	41	NS	1	6	879	208	305	172	139	40
660	PAKISTAN	10.555	80	1.717	68	2.083	103	1.310	130	7.666	68	1.779	83
664	UNION INDIENNE	17.393	89	4.716	95	3.095	83	1.391	79	5.918	103	2.773	69
668	CEYLAN, MALDIVES	2.345	69	453	74	59	61	767	114	1.67	81	700	109
672	NEPAL	2.114	68	61	15	21	24	1	NS	23	95	267	87
676	UNION EIRMANE	1.296	251	117	167	141	522	157	212	607	238	274	304
680	THAÏLANDE	11.562	105	999	62	344	65	5.351	162	3.949	97	919	61
684	LAOS	25	313	6	100							19	NS
688	VIETNAM NORD	29	27	5	26			3	150	19	106	7	NS
692	VIETNAM SUD	1.102	217	956	258			8	25	131	126	7	NS
696	•CAMBODGE	114	10	46	5			18	32	36	33		
700	•INDONESIE	16.560	89	1.378	86	3.467	313	3.180	75	6.495	66	2.046	112
704	•MALAYSIA	21.383	98	6.822	102	753	78	1.130	91	8.163	114	4.495	79
708	SINGAPOUR	3.873	100	326	60	329	65	1.683	101	865	111	672	179
712	PHILIPPINES	7.343	122	520	121	550	160	1.981	168	3.901	99	876	173
716	TIMOR PORT. MACAO	2.223	134	771	227	72	600	133	149	1.155	104	92	88
720	MONGOLIE, REP. POP.	44	86	4	21					40	364		
724	CHINE, REP. POP.	20.064	88	4.194	69	1.438	157	1.388	80	6.426	78	6.618	111
728	CHINE DU NORD	1.925	126	706	NS			44	98	1.570	112	1.232	311
732	CHINE DU SUD	3.677	147	199	88	50	43	420	162	1.976	170		
736	JAPON	54.660	105	16.558	122	9.566	116	11.783	120	43.874	108	12.879	70
740	TAIWAN (FORMOSE)	10.255	121	406	109	403	87	2.396	211	5.895	110	1.155	105
800	HONG KONG	24.437	110	961	105	1.302	55	3.233	127	17.881	120	1.060	71
804	ALGERIE	41.430	73	13.235	71	2.966	55	1.856	36	16.639	119	6.734	51
808	NOUVELLE-ZELANDE	13.871	90	5.460	113	1.451	42	713	94	2.280	65	3.967	137
812	REP. CSA OCEANIE	334	NS	22	733					6	NS	706	NS
816	OCEANIE BRIT.	19	21	5	NS					1	1	13	163
820	•NCLV, ILES BRIDES	26	25	267	25								
824	•NCLV, CALEDONIE	8.005	107	6.656	120	234	NS			714	36	441	NS
828	•POLYNESIE FR.	224	50	88	65					63	103	73	29
950	SCOT, PRCV, BORG	2.718	114							2.718	114		
954	DIVERS NDA	1.270	75	257	229	18	600					424	35
958	DIVERS SPECIFICS	1.045				610	477						
962	PERTS FRANCS												
977	SECRET												
981	ELFCEPE	4691.550	105	976.234	110	660.148	112	739.457	108	1554.261	100	761.850	104
982	AFRIQUE	543.705	86	163.449	76	40.165	71	55.650	89	183.899	100	96.542	86
983	AMERIQUE	1105.414	102	293.104	109	100.864	103	173.500	108	412.157	103	215.789	92
984	ASIE	634.741	115	117.478	107	48.995	112	132.949	147	192.143	112	143.176	105
985	OCEANIE	64.150	79	25.733	85	4.651	53	2.569	43	19.703	100	11.534	70

(1) Voir note 1 du Tab. 2

(2) Voir note a du Tab. 5

Werte : Tausend Dollar  
Indices : Vergleichszeitraum des Vorjahres = 100

export

JANUAR-JANVIER 1971		EG - CE (1)		France (2)		Belg. - Lux.		Nederland		Deutschland (BR) (1)(2)		Italia	
Code	Bestimmung-Destination	1 000 \$	Indices	1 000 \$	Indices	1 000 \$	Indices	1 000 \$	Indices	1 000 \$	Indices	1 000 \$	Indices
.0	MALCU	6555.158	109	1411.494	112	881.240	101	1045.323	116	2600.900	109	1036.801	104
.01	INTRA-CE	3446.276	104	485.452	110	597.967	102	619.136	116	1075.606	112	452.115	106
.07	EXTRA-CE	3545.432	108	746.042	114	287.273	98	406.187	117	1525.294	108	584.686	102
.1	CLASSE 1	2324.891	110	347.233	118	193.832	98	263.776	112	1120.193	112	369.857	105
.11	ALLE	1147.444	106	184.840	112	88.689	87	165.595	115	561.270	106	142.100	103
.12	ALT.EUR.LCCID.	368.365	118	72.351	123	29.909	88	33.182	108	185.682	125	72.245	110
.15	AMERIQUE DU NORD	52.185	115	31.450	112	62.106	119	44.701	105	271.252	115	122.616	107
.19	AUT.CLASSE 1	196.343	108	33.592	111	13.068	97	20.298	111	101.958	113	27.896	92
.2	CLASSE 2	970.194	106	293.206	107	77.077	107	111.977	131	301.680	102	146.254	100
.20	.ACM	264.812	107	176.018	109	20.396	112	17.866	120	26.257	95	24.275	105
.21	.CAMA	107.265	109	63.629	103	14.417	93	9.515	181	11.800	85	11.016	108
.22	.CCM	22.433	94	10.927	93	3.355	84	3.811	91	1.094	143	751	102
.23	.CCM	18.954	95	11.232	106	4.500	55	4.136	90	2.011	78	1.125	87
.24	.ALGERIE	74.453	116	35.109	129	2.419	78	1.632	76	5.555	105	5.778	74
.25	ALGERIE TUNISIE	40.467	104	24.421	95	2.427	142	1.772	92	6.217	103	5.605	121
.26	ALGERIE	301.523	106	23.686	102	7.127	105	18.049	118	41.742	104	28.319	93
.27	AMERIQUE DU SUD	242.531	115	36.969	116	21.546	127	37.354	178	102.670	105	41.992	100
.28	ASIE OCCIDENTALE	147.484	101	29.888	106	12.071	97	15.739	100	62.953	104	26.833	92
.29	AUT.CLASSE 2	151.439	100	21.675	92	13.942	87	22.969	122	68.058	97	24.835	112
.3	CLASSE 3	250.334	96	65.082	126	13.537	79	16.554	102	96.780	84	58.381	96
.31	EUROPE ORIENTALE	216.176	96	46.815	116	13.377	89	15.200	100	86.103	87	54.681	98
.32	AUT.CLASSE 3	34.158	97	18.267	166	1.600	8	1.354	151	10.677	65	3.700	75
.9	DIVERS NON CL.	34.072	101	520	867	2.831	53	13.878	119	6.641	119	10.202	91
C01	FRANCE	252.786	108			169.505	99	198.025	114	333.455	111	141.801	111
C02	BELGIQUE-LUXBG	585.043	115	165.228	116			228.877	123	228.877	114	40.528	95
C03	PAYS-BAS	574.499	110	74.376	111	169.233	104	282.577	115	282.577	115	48.313	102
C04	ALLEMAGNE RF	1055.240	108	290.790	107	214.671	107	228.296	115	230.737	107	221.473	105
C05	ITALIE	478.713	107	15.558	109	40.558	106	52.360	105				
C22	FLYAUF-UNI	213.769	115	65.501	127	29.367	74	83.296	128	94.806	117	42.799	113
C24	ISLANDE	2.714	155	612	243	137	57	3.490	128	1.272	171	1.153	156
C26	IRLANDE (FIRE)	19.054	126	3.751	141	1.417	73	3.592	127	1.903	127	1.591	131
C28	NOUVEVE	62.177	94	20.977	102	1.094	43	8.386	69	38.260	102	4.554	108
C30	SUEDE	143.004	97	14.094	92	14.063	86	26.993	120	90.256	97	1.606	88
C32	FINLANDE	53.286	127	6.129	102	3.975	115	7.051	140	31.309	136	3.927	104
C34	GRANDE-BRETAGNE	57.644	152	11.792	82	8.211	76	13.857	96	56.898	100	6.886	75
C36	SUISSE	301.523	106	25.591	114	21.307	117	18.266	102	147.855	104	48.444	99
C38	ALGERIE	141.431	118	11.384	124	3.629	105	10.525	145	115.450	116	19.442	114
C40	PORTUGAL	40.633	102	10.585	100	3.799	107	3.740	104	16.493	98	6.215	115
C42	ESPAGNE	109.120	101	36.179	129	7.427	65	9.700	87	38.575	97	17.739	97
C44	ANDORRE	891	NS	862	NS	1	NS				NS		83
C46	GRIECHE	4.551	72	186	49	186	49	207	193	107	255	76	126
C48	YUGOSLAVIE	85.771	119	9.390	133	5.815	94	3.659	172	42.264	121	28.953	111
C50	GRUCE	83.743	151	10.582	119	5.955	124	6.261	96	14.595	192	14.595	132
C52	TURQUIE	37.646	112	5.237	134	5.072	150	2.294	145	17.649	94	7.394	120
C54	ELC-INDA	66.538	81	14.053	88	3.601	74	1.952	111	25.938	73	22.994	88
C56	REP. DEM. ALLEMANDE	11.273	134	6.100	278	911	49	2.936	107			1.321	81
C60	POLGNE	23.622	179	3.886	57	1.685	87	2.311	75	10.761	77	6.977	114
C62	REP. CECHE-SLOVAQUIE	31.441	129	3.607	152	1.711	89	3.431	86	19.694	122	4.578	81
C64	HONGRIE	27.741	129	3.332	143	1.711	89	3.431	86	11.866	122	4.578	81
C66	ROMANIE	36.272	108	3.601	180	3.573	109	1.459	81	13.242	75	8.097	152
C68	BULGARIE	14.584	89	5.490	120	585	99	910	198	4.442	66	3.167	80
C70	ALBANIE	622	133	46	85			65	232	170	175	401	104
C72	AFR. ALCD ESPAGN.	4.171	102	1.625	107	687	103	1.899	127	1.724	58	2.236	159
C74	.MARI	28.606	112	16.055	102	2.259	159	1.120	67	5.282	130	3.890	140
C76	.ALGERIE	74.497	116	59.109	129	2.419	78	1.632	76	5.555	105	5.778	74
C78	.TUNISIE	11.236	189	8.366	94	1.683	58	1.652	252	955	48	1.715	92
C80	.EGYPTE	22.654	111	7.211	137	4.333	44	1.947	124	3.588	124	3.588	88
C82	.LIBAN	14.924	84	4.201	137	4.429	99	1.262	54	6.337	80	3.391	139
C84	.SYRIE	4.410	147	4.460	85	1.899	52	1.741	292	1.747	162	447	77
C86	.MALTA	2.032	59	1.904	158	33	9	3	10	54	15	38	37
C88	.MALI	1.660	66	1.511	67	8	24	9	28	118	88	14	20
C90	.MALI-VOLTA	1.519	113	1.579	115	8	27	55	108	134	99	51	159
C92	.NIGER	1.439	82	1.455	75	5	4	60	172	393	148	26	118
C94	.TCHAD	2.047	94	1.715	120	51	9	81	49	131	77	69	160
C96	.SENEGAL	5.809	93	7.243	97	221	53	1.207	260	492	54	646	73
C98	.GAMBIE	161	120	52	207	4	15	41	141	141	29	11	275
C100	.GUINEE PORTUGAISE	541	89	151	251	36	189	209	59	57	84	58	61
C102	.GUINEE	1.827	64	1.012	55	136	96	19	37	121	78	539	82
C104	.SIERRA LEONE	1.439	103	256	53	129	93	475	167	433	166	86	44
C106	.LIECHTENSTEIN	5.578	96	6.639	666	435	256	392	100	1.276	50	236	9
C108	.COTE D'IVOIRE	21.005	111	13.533	103	579	70	3.267	228	1.276	50	236	9
C110	.GABON	7.146	170	3.920	212	1.395	216	1.077	104	4.049	114	2.503	182
C112	.TOGO	2.684	121	1.753	137	26	22	113	86	475	90	317	199
C114	.CAMEROUN	2.248	102	2.418	121	23	7	163	63	310	75	328	193
C116	.NIGERIA	20.343	120	3.426	219	1.500	134	4.070	110	8.288	124	3.164	81
C118	.CAMEROUN	11.005	93	7.696	86	290	80	408	67	1.309	139	1.302	158
C120	.REP. CENTRAFRICAISE	1.552	60	1.959	76	41	69	144	173	98	10	213	147
C122	.GUINEE EQUATORIALE	135	113	32	59	18	69	6	67	77	405		
C124	.COTE D'IVOIRE	4.935	107	3.637	98	83	39	83	73	615	160	527	507
C126	.KENYA	6.547	169	2.716	129	346	225	1.586	690	514	143	785	153
C128	.KENYA	2.630	176	2.711	109	12.193	145	1.846	156	4.221	107	2.159	104
C130	.RUNDI	624	150	86	101	379	192	1.43	195	199	107	220	NS
C132	.ANGOLA	6.490	96	1.308	72	293	225	81	140	111	92	53	241
C134	.ETHIOPIE	4.241	118	398	154	637	70	483	105	3.034	107	1.028	137

TAB. 7

RESEAU DU COMMERCE DE LA CEE

## export

Valeurs : millier de dollars  
Indices : même période de l'année précédente = 100

JANUAR-JANVIER 1971		EG - CE (1)		France (2)		Belg. - Lux.		Nederland		Deutschland (BR) (1)(2)		Italia	
Code	Bestimmung - Destination	1 000 \$	Indices	1 000 \$	Indices	1 000 \$	Indices	1 000 \$	Indices	1 000 \$	Indices	1 000 \$	Indices
400	ETATS-UNIS	541.451	116	81.454	134	59.113	119	40.797	112	247.609	115	112.478	106
404	CANADA	50.734	110	9.996	121	3.053	118	3.904	65	23.643	117	10.138	112
408	ST-PIERRE ET MIQU	176	57	135	52			23	153	3	19	15	107
412	MEXIQUE	32.100	109	5.626	85	4.372	125	2.156	100	15.293	109	4.648	147
416	GUATEMALA	2.435	104	150	99			359	139	1.580	129	202	48
420	HONDURAS ERIT	2.488	172	527	97			339	59	496	94	305	22
424	CENDURAS	1.183	119	106	126			290	154	122	73	54	79
428	SALVADOR	1.351	83	744	170			159	35	296	72	228	63
432	NICARAGUA	1.234	113	89	116			317	205	108	106	546	112
436	COSTA RICA	3.117	106	197	82			413	110	356	54	195	36
440	PANAMA	3.419	64	872	48			381	230	401	90	871	178
444	CANAL PANAMA	152	47	39	21			49	258	33	100	31	34
448	CUBA	13.904	135	4.679	126			10	7	1.892	143	6.043	176
452	BAHAMA	1.010	138	454	186			67	18	15	104	212	134
456	REP. DOMINICAINE	3.962	144	334	144			879	349	522	177	947	177
458	GUATEMALA	6.450	96	5.518	92			83	92	226	135	397	154
462	MARTINIQUE	8.803	113	7.848	115			160	219	324	75	310	107
464	JAMAÏQUE	2.077	107	361	150			152	118	515	169	876	97
468	INDES OCCIDENT.	1.633	109	606	162			149	257	292	106	292	106
472	TRINIDAD, TOBAGO	1.152	68	239	76			124	77	277	70	397	147
474	ARUBA	695	44	69	141			61	115	266	33	255	111
478	CURACAO	3.671	57	204	60			102	31	2.397	98	517	94
480	COLombie	15.481	211	2.032	310			955	133	4.921	455	6.273	161
484	VENEZUELA	37.115	159	4.530	160			1.893	187	11.541	607	11.042	142
488	GLYAN (LANC. BR.)	37.735	102	4.744	132			81	175	145	56	5.109	90
492	SURINAM	1.713	101	234	161			77	61	993	105	348	78
496	GLYAN FR.	1.595	71	1.650	62			44	163	43	72	235	71-2
500	EQUATEUR	4.559	123	306	154			283	87	282	125	3.341	155
504	PEROU	14.027	179	979	60			2.974	187	1.292	174	5.747	111
508	BRESIL	46.112	139	6.713	152			6.277	172	2.956	79	24.662	115
512	CHILI	12.255	75	2.816	150			1.139	160	1.538	156	6.037	76
516	BOLIVIE	1.465	26	91	35			97	45	219	140	760	16
520	PARAGUAY	599	91	240	101			62	163	25	73	575	93
524	URUGUAY	2.453	85	214	76			172	158	172	148	1.568	88
528	ARGENTINE	37.761	112	4.436	114			1.626	98	5.538	165	15.776	56
600	CYPRE	4.640	112	859	129			270	63	521	92	1.483	106
604	LIBAN	17.637	122	4.926	104			1.507	133	1.621	136	5.382	149
608	SYRIE	4.600	149	392	57			117	16	1.288	47	1.800	50
612	IRAK	8.177	128	7.537	91			855	88	837	120	1.258	81
616	IRAN	47.007	111	4.758	50			1.930	82	3.362	86	30.753	129
620	AFGHANISTAN	1.273	172	110	177			40	160	147	139	179	145
624	ISRAEL	33.180	88	7.794	97			3.086	71	2.667	70	13.724	92
628	JORDANIE	1.894	75	393	104			304	84	1.292	77	5.545	156
632	ARABIE SAUDITE	1.174	111	2.886	176			2.277	245	2.934	149	4.067	71
636	KWEÏT	1.620	85	3.068	153			740	141	860	82	2.505	59
640	EMIRATS ARABES UNIS	1.790	200	119	89			47	134	687	258	433	200
644	KATAR	633	53	104	51			66	200	217	121	169	27
648	MAROC	3.355	169	277	167			808	92	1.254	181	768	115
652	YEMEN	637	77	88	29			92	NS	92	151	301	654
656	YEMEN CL SUD	646	62	127	47			51	155	122	39	227	106
660	PAKISTAN	17.580	118	2.986	124			1.085	49	934	126	7.666	129
664	UNION INDIENNE	20.771	97	1.460	51			3.338	67	1.903	139	11.190	101
668	Ceylan, MALDIVES	2.468	72	204	46			400	94	183	61	1.293	88
672	NEPAL	2.754	150	204	443			11	220	39	46	39	46
676	UNION EIRMANNE	6.139	314	577	171			199	219	52	15	5.277	475
680	THAILANDE	8.766	66	1.010	86			658	55	1.470	66	5.302	69
684	LAOS	238	46	151	60			1	NS	70	167	37	23
688	VIETNAM NORD	4.155	140	89	131			69	NS	3	300	36	144
692	VIETNAM SUD	4.722	79	2.081	64			71	44	909	156	810	51
696	CAMBODGE	1.025	50	804	56			1	3	8	57	107	40
700	INDONESIE	17.250	94	1.036	69			643	108	4.308	148	6.600	104
704	MALAYSIA	5.278	127	1.493	123			1.593	189	4.952	74	3.530	103
708	SINGAPOUR	13.488	126	1.417	126			1.082	123	2.325	109	4.316	117
712	PHILIPPINES	8.080	70	993	48			402	115	1.269	102	4.708	69
716	TIMOR PORTUGAIS, MACAO	13	52	1	50			1	NS	11	138		
720	MCCLELLAN, REP. POP.	1	NS	1	NS								
724	CHINE, REP. POP.	33.727	59	18.087	167			91	4	1.351	151	10.544	69
728	CECILE CU NORD	90	67	90	67			69	NS	9	9	9	NS
732	CECILE CU SUD	10.295	79	3.463	274			1.297	705	258	8	3.369	44
736	JAPON	71.917	106	10.743	108			5.318	81	7.460	128	39.354	107
740	TAIWAN (FORMOSE)	10.308	140	370	74			489	153	4.246	95	1.238	81
744	HONG KONG	20.596	112	2.775	73			2.640	78	4.133	267	7.411	103
800	ALGERIE	37.376	96	4.653	97			2.378	89	19.209	102	5.769	87
804	NOUVELLE-ZELANDE	6.790	103	977	127			677	122	1.042	177	3.338	113
808	REP. SAO CEEANIE	555	391	108	154			1	9	177	43	411	NS
812	CECILE BRIT.	161	61	30	81			1	17	47	77	72	100
816	ANGUILLERIES	260	299	260	299								
818	NOUVELE ALLEDONIE	8.638	109	7.783	107			156	111	283	130	648	99
822	POLYNESIE FR.	2.385	79	2.027	57			31	26	71	81	193	31
950	SCIL. PRLV. BORD	32.371	100					2.794	53	13.878	119	6.641	119
954	DIVERS NDA	557	446	520	867			37	57				
958	NON SPECIFIES												
962	FRS. FRANS	1.144	82									1.144	82
977	SECRET												
981	EUROPE	520E.215	109	994.458	111			725.942	99	853.113	115	1908.661	110
982	AFRIQUE	434.511	109	196.685	109			31.499	113	37.718	122	105.181	110
983	AMERIQUE	858.222	114	144.077	123			86.239	120	86.327	126	175.987	112
984	ASIE	404.282	101	80.495	111			31.489	85	47.458	115	180.559	98
985	OCEANIE	56.365	99	15.358	104			3.244	93	6.827	97	23.871	103

(1) Voir note 1 du Tab. 2

(2) Voir note a) du Tab. 5

Zeitraum Période	EG-CE		France a)		Belg.-Lux.		Nederland a)		Deutschland (BR) a)		Italia	
	intra	extra	intra	extra	intra	extra	intra b)	extra	intra	extra	intra	extra
<b>0-9 : WAREN INSGESAMT</b>												
1958	6 786,4	16 098,3	1 227,3	4 381,8	1 461,6	1 674,3	1 517,9	2 106,9	1 896,1	5 464,7	683,6	2 470,6
1960	10 151,2	19 439,8	1 847,6	4 431,5	1 893,8	2 063,3	2 076,1	2 454,6	3 023,9	7 078,7	1 309,8	3 411,7
1963	15 708,5	24 653,0	3 125,7	5 598,8	2 684,4	2 427,7	3 081,7	2 885,3	4 341,9	8 676,9	2 474,8	5 064,4
1964	18 050,0	26 841,2	3 762,2	6 304,5	3 154,8	2 767,7	3 671,1	3 386,3	5 097,3	9 516,1	2 364,6	4 866,7
1965	20 425,5	28 565,7	4 015,2	6 320,7	3 473,4	2 900,2	3 985,1	3 477,1	6 660,4	10 811,8	2 291,4	5 055,9
1966	22 918,4	30 706,7	4 852,3	6 987,3	4 008,6	3 165,4	4 331,8	3 685,9	6 938,5	11 084,1	2 787,2	5 784,1
1967	24 163,4	30 775,2	5 373,7	7 003,8	3 986,3	3 189,6	4 546,1	3 791,4	6 867,5	10 483,2	3 389,9	6 307,2
1968	28 407,2	33 547,9	6 616,6	7 309,9	4 576,7	3 756,7	5 146,1	4 146,4	8 358,5	11 791,5	3 709,2	6 543,4
1969	36 334,5	39 245,2	8 690,2	8 531,6	5 733,9	4 254,7	6 130,0	4 763,5	10 862,1	14 063,9	4 818,3	7 631,4
1970	42 801,3	45 562,3	9 257,5	9 672,6	6 677,1	4 670,4	7 483,5	5 911,0	13 233,2	16 583,2	6 140,0	8 725,2
1970 I	10 030,7	10 670,9	2 198,6	2 319,7	1 608,2	1 086,9	1 716,5	1 330,6	3 123,5	3 877,3	1 383,9	2 056,3
1970 II	10 887,4	11 708,6	2 359,3	2 561,4	1 668,2	1 188,3	1 905,1	1 498,2	3 368,8	4 202,9	1 576,1	2 257,9
1970 III	10 318,0	10 979,8	2 164,7	2 206,9	1 581,5	1 121,2	1 821,5	1 432,8	3 191,5	4 040,8	1 558,7	2 178,2
1970 IV	11 565,2	12 203,0	2 534,9	2 584,6	1 819,2	1 274,0	2 040,4	1 649,4	3 549,4	4 462,2	1 621,3	2 232,8
1971 I			2 494,5	2 538,3					3 636,6	4 385,6	1 661,4	2 334,6
1970 S	3 709,6	3 809,8	823,3	769,0	580,2	387,8	642,6	475,5	1 111,5	1 391,2	552,0	786,3
1970 O	3 900,2	3 860,2	832,4	799,5	614,9	420,3	671,2	499,4	1 229,5	1 442,4	552,2	698,6
1970 N	3 845,2	4 101,2	838,6	819,5	580,6	403,5	679,2	584,0	1 176,6	1 472,7	570,2	821,5
1970 D	3 819,8	4 241,6	863,9	965,6	623,7	450,2	690,0	566,0	1 143,3	1 547,1	498,9	712,7
1971 J	3 197,7	3 677,8	715,2	773,1	528,5	321,1	399,8	535,1	1 047,5	1 319,4	506,8	729,0
1971 F			834,6	779,4			450,6	545,0	1 165,1	1 495,5	527,0	742,7
1971 M			944,8	975,4					1 424,0	1 570,6	627,2	870,0
1971 A			883,5	947,6					1 302,2	1 494,3		
<b>0,1 : NAHRUNGS- UND GENUSSMITTEL</b>												
1958	908,9	4 020,3	92,1	1 320,6	155,5	312,3	79,7	479,0	503,8	1 440,0	77,8	468,4
1960	1 297,2	4 178,1	165,8	1 095,7	183,4	323,3	101,6	529,9	718,6	1 613,6	127,9	615,7
1963	1 866,9	5 213,9	274,7	1 275,6	238,1	375,4	149,5	671,9	964,3	1 807,5	240,4	1 083,5
1964	2 137,8	5 673,3	346,6	1 435,2	276,8	439,9	182,4	772,0	1 053,9	1 949,2	278,1	1 077,0
1965	2 627,2	6 220,2	377,6	1 394,6	339,1	486,6	225,6	762,0	1 349,4	2 301,8	335,4	1 275,2
1966	2 825,2	6 520,7	382,5	1 538,4	375,1	517,6	245,9	780,4	1 440,9	2 298,6	380,7	1 385,7
1967	3 091,0	6 262,4	446,0	1 424,1	419,5	562,3	301,6	839,9	1 441,7	2 139,3	482,1	1 296,8
1968	3 730,3	6 091,5	587,9	1 332,6	520,3	488,7	386,9	862,5	1 612,9	2 098,9	622,3	1 308,8
1969	4 336,9	6 654,0	784,0	1 512,3	641,4	517,2	577,8	908,4	2 044,7	2 287,3	789,1	1 428,8
1970	5 450,6	7 499,1	814,4	1 639,4	772,0	585,2	607,0	1 079,4	2 302,5	2 651,0	954,4	1 544,4
1970 I	1 233,9	1 746,5	187,6	400,5	175,8	133,7	142,3	230,9	509,0	618,2	219,1	363,2
1970 II	1 402,3	1 860,9	192,1	462,8	196,6	143,3	156,8	257,4	626,2	601,5	230,6	395,9
1970 III	1 360,9	1 756,2	205,0	351,2	182,4	143,7	149,5	265,0	586,9	614,7	237,1	381,6
1970 IV	1 453,5	2 135,5	229,7	424,9	217,2	164,5	158,4	326,1	580,4	816,6	267,6	403,7
1971 I			217,4	398,2					570,8	691,3	294,0	462,3
1970 S	484,5	635,8	74,6	119,7	70,7	57,5	50,8	96,6	200,8	215,0	87,6	147,0
1970 O	491,8	652,9	77,6	126,8	70,0	53,5	51,2	10,34	206,7	239,8	86,3	129,4
1970 N	494,9	735,8	71,9	135,7	69,4	58,0	52,5	115,4	191,5	262,2	109,5	164,8
1970 D	466,8	746,8	80,2	162,4	77,8	53,0	54,7	107,3	182,2	314,6	71,8	109,5
1971 J	414,8	647,8	72,4	126,0	61,8	52,1	25,2	101,0	165,4	222,2	89,9	146,5
1971 F			70,5	127,0			28,5	90,2	177,2	218,3	95,5	152,0
1971 M			74,6	144,8					228,2	250,8	108,5	163,8
1971 A			74,5	150,4					224,7	231,2		
<b>3 : BRENNSTOFFE</b>												
1958	744,5	2 773,3	281,0	824,0	194,5	229,5	106,7	508,0	120,2	630,0	42,1	580,0
1960	834,9	2 666,4	322,4	746,5	201,4	193,8	127,3	464,3	112,6	670,1	71,1	591,8
1963	969,8	3 904,9	340,9	1 102,0	226,0	331,7	159,6	566,7	192,8	1 032,6	50,4	872,0
1964	989,5	4 252,3	341,4	1 183,1	248,9	332,6	160,1	616,3	198,2	1 143,4	40,9	976,9
1965	956,0	4 509,6	297,9	1 301,8	246,9	338,9	163,9	596,5	216,1	1 148,0	31,3	1 124,4
1966	1 023,0	4 673,2	297,1	1 306,9	249,1	311,3	171,5	595,8	258,3	1 236,2	47,0	1 222,9
1967	1 163,6	5 441,2	290,9	1 504,7	258,3	357,1	206,6	660,8	337,0	1 398,4	70,7	1 520,0
1968	1 335,9	6 033,9	336,5	1 565,6	319,5	473,9	200,9	742,3	405,4	1 651,6	73,6	1 600,6
1969	1 477,1	6 474,7	350,4	1 613,5	354,7	538,1	168,5	903,2	515,4	1 692,4	88,0	1 727,5
1970	1 722,6	7 783,4	382,6	1 916,6	412,2	622,4	167,0	1 290,9	676,5	1 948,4	84,2	2 005,0
1970 I	415,0	1 767,3	89,4	462,3	104,2	140,5	38,5	283,9	167,6	446,5	15,3	434,0
1970 II	408,2	1 854,9	100,3	442,6	95,1	141,3	39,8	331,3	154,2	467,0	18,8	472,7
1970 III	422,6	1 914,9	93,5	444,4	100,5	159,0	42,2	314,6	162,2	493,1	24,1	503,9
1970 IV	476,8	2 246,3	99,4	567,3	112,4	181,6	46,5	361,1	192,5	541,8	26,0	594,4
1971 I			110,9	554,8					253,9	595,6	21,8	595,6
1970 S	145,7	677,5	32,1	154,7	34,1	47,5	17,4	110,3	53,7	171,8	8,4	193,2
1970 O	163,1	645,4	34,5	155,2	37,7	50,4	18,7	105,9	63,8	172,1	8,4	161,7
1970 N	156,5	771,0	34,1	195,5	34,9	52,2	14,5	118,8	62,4	178,8	10,7	225,7
1970 D	157,2	829,9	30,8	216,6	39,8	79,0	13,3	136,4	66,3	190,9	6,9	207,0
1971 J	166,8	710,9	30,8	163,6	36,3	40,8	12,6	133,5	79,1	187,7	8,1	185,4
1971 F			27,3	170,0			10,8	151,7	77,2	196,3	6,2	189,8
1971 M			52,9	211,0					97,6	211,6	7,5	219,6
1971 A			44,2	232,4					73,6	211,7		
<b>0,1 : PRODUITS ALIMENTAIRES, BOISSONS ET TABACS</b>												
1958	908,9	4 020,3	92,1	1 320,6	155,5	312,3	79,7	479,0	503,8	1 440,0	77,8	468,4
1960	1 297,2	4 178,1	165,8	1 095,7	183,4	323,3	101,6	529,9	718,6	1 613,6	127,9	615,7
1963	1 866,9	5 213,9	274,7	1 275,6	238,1	375,4	149,5	671,9	964,3	1 807,5	240,4	1 083,5
1964	2 137,8	5 673,3	346,6	1 435,2	276,8	439,9	182,4	772,0	1 053,9	1 949,2	278,1	1 077,0
1965	2 627,2	6 220,2	377,6	1 394,6	339,1	486,6	225,6	762,0	1 349,4	2 301,8	335,4	1 275,2
1966	2 825,2	6 520,7	382,5	1 538,4	375,1	517,6	245,9	780,4	1 440,9	2 298,6	380,7	1 385,7
1967	3 091,0	6 262,4	446,0	1 424,1	419,5	562,3	301,6	839,9	1 441,7	2 139,3	482,1	1 296,8
1968	3 730,3	6 091,5	587,9	1 332,6	520,3	488,7	386,9	862,5	1 612,9	2 098,9	622,3	1 308,8
1969	4 336,9	6 654,0	784,0	1 512,3	641,4	517,2	577,8	908,4	2 044,7	2 287,3	789,1	1 428,8

TAB. 8  
export

ÉVOLUTION DU COMMERCE DES CE  
par classes de produits

MIO \$

Zeitraum Période	EG-CE		France a)		Belg.-Lux.		Nederland a)		Deutschland (BR) a)		Italia	
	intra	extra	intra	extra	intra	extra	intra b)	extra	intra	extra	intra	extra
<b>0-9 : WAREN INSGESAMT</b>	<b>0-9 : ENSEMBLE DES PRODUITS</b>											
1958	6 862,0	15 871,7	1 135,6	3 984,8	1 377,3	1 675,2	1 336,8	1 880,6	2 406,0	6 401,3	606,4	1 929,8
1960	10 240,0	19 482,6	2 039,3	4 816,4	1 907,8	1 867,6	1 849,3	2 178,4	3 365,0	8 049,8	1 078,6	2 570,4
1963	15 924,9	21 617,9	3 091,4	4 988,3	2 942,3	1 896,9	2 647,0	2 314,8	5 451,9	9 163,7	1 792,3	3 254,2
1964	18 394,6	24 164,8	3 487,3	5 503,0	3 498,6	2 091,2	3 233,1	2 575,0	5 909,7	10 305,2	2 265,9	3 690,4
1965	20 820,5	27 083,1	4 114,8	5 933,4	3 947,1	2 434,6	3 561,3	2 832,0	6 306,3	11 586,0	2 891,0	4 297,1
1966	23 227,8	29 405,7	4 608,5	6 277,7	4 289,6	2 539,4	3 749,9	3 002,4	7 318,0	12 816,1	3 261,7	4 770,2
1967	24 509,0	31 625,5	4 701,5	6 676,0	4 429,0	2 603,4	4 002,9	3 284,3	8 002,5	13 733,2	3 373,0	5 328,7
1968	28 913,6	35 290,1	5 452,1	7 220,2	5 251,9	2 912,1	4 790,7	3 550,9	9 339,8	15 502,7	4 079,1	6 104,1
1969	36 464,5	39 227,2	7 118,2	7 762,2	6 799,9	3 265,1	5 991,9	3 973,2	11 571,0	17 480,9	4 983,5	6 745,8
1970	43 247,0	45 198,2	8 611,0	9 072,8	7 945,9	3 644,7	7 311,8	4 477,6	13 738,1	20 456,4	5 660,2	7 546,5
1970 I	10 073,7	10 381,5	2 056,7	2 139,1	1 845,7	892,4	1 709,1	1 001,0	3 185,3	4 643,5	1 277,0	1 705,5
1970 II	11 054,6	11 394,7	2 232,9	2 369,9	2 119,1	905,6	1 826,6	1 094,7	3 462,1	5 045,0	1 413,9	1 979,5
1970 III	10 374,8	11 030,2	1 965,4	2 065,3	1 848,4	824,9	1 784,1	1 146,9	3 308,5	5 117,8	1 468,4	1 875,2
1970 IV	11 743,9	12 391,8	2 356,0	2 498,5	2 132,7	1 021,8	1 992,0	1 235,0	3 782,2	5 650,1	1 500,9	1 986,3
1971 I			2 360,8	2 462,0					3 697,6	5 345,7	1 530,4	1 923,3
1970 S	3 804,2	3 702,9	742,4	688,2	691,2	287,3	658,1	420,5	1 191,3	1 691,1	521,2	615,7
1970 O	4 024,8	4 104,3	794,0	814,2	715,5	353,7	688,1	377,8	1 287,7	1 871,1	564,4	687,4
1970 N	3 769,6	3 852,0	786,4	784,5	659,8	315,3	660,0	435,1	1 169,1	1 674,1	494,3	643,1
1970 D	3 949,5	4 435,5	775,6	899,8	757,4	352,8	643,9	422,1	1 330,4	2 104,9	442,2	655,8
1971 J	3 290,8	3 550,8	685,5	746,0	589,0	288,5	488,7	406,2	1 075,6	1 525,3	452,1	584,7
1971 F			784,4	807,0			499,7	362,2	1 195,6	1 729,9	534,2	631,1
1971 M			890,9	910,1					1 426,3	2 090,5	544,5	703,8
1971 A			857,2	858,2					1 272,9	1 818,7		
<b>0,1 : NAHRUNGS- UND GENUSSMITTEL</b>	<b>0,1 : PRODUITS ALIMENTAIRES, BOISSONS ET TABACS</b>											
1958	885,8	1 518,9	122,0	543,1	87,8	65,1	420,9	472,5	65,5	117,3	189,5	320,9
1960	1 290,8	1 635,9	277,6	624,9	112,7	50,5	566,5	510,0	82,1	140,1	251,8	310,4
1963	1 863,4	1 952,7	477,4	777,5	229,5	87,5	719,8	547,7	111,0	177,5	325,7	362,6
1964	2 100,1	2 103,4	556,7	878,9	241,4	85,7	812,2	575,8	135,5	212,1	354,3	350,8
1965	2 623,0	2 257,9	703,0	896,1	317,6	112,5	970,9	596,5	166,1	268,2	465,4	384,2
1966	2 787,0	2 257,1	839,7	878,6	334,6	131,7	968,5	603,1	177,1	248,8	467,2	394,9
1967	3 116,4	2 377,4	890,2	878,2	420,7	133,4	1 061,0	666,6	285,4	255,2	459,1	443,9
1968	3 779,1	2 509,8	1 127,0	991,0	524,3	115,7	1 295,4	707,0	379,0	279,3	453,4	416,7
1969	4 859,8	2 628,9	1 599,0	958,5	665,6	113,7	1 548,4	761,8	496,4	339,2	550,4	455,6
1970	5 467,7	3 079,1	1 626,8	1 085,3	778,4	153,8	1 901,8	836,3	578,9	487,3	581,8	516,5
1970 I	1 213,8	728,6	386,3	277,2	173,1	39,3	415,7	190,0	133,3	108,7	105,5	113,4
1970 II	1 394,3	780,0	412,9	270,8	191,7	35,6	500,6	217,9	152,3	125,2	136,8	130,5
1970 III	1 329,9	743,5	352,9	246,9	184,8	36,8	478,8	196,3	145,9	126,9	167,6	136,6
1970 IV	1 529,7	827,0	474,7	290,4	228,8	42,1	506,7	232,1	147,4	126,5	171,9	136,0
1971 I			449,6	278,2					161,5	134,3	146,4	118,4
1970 S	506,1	269,7	151,0	87,4	66,4	14,3	170,1	79,4	51,5	37,2	67,0	50,9
1970 O	519,2	268,2	153,3	97,5	74,7	13,9	177,4	73,0	51,1	37,4	62,7	46,4
1970 N	517,1	290,0	167,8	96,3	70,7	13,9	161,4	86,7	47,1	40,0	70,0	53,2
1970 D	493,4	268,8	153,6	96,6	83,4	14,3	167,9	72,4	49,2	49,1	39,2	36,4
1971 J	388,3	228,5	123,6	81,6	55,8	16,9	124,3	60,2	43,5	34,8	41,1	35,1
1971 F			148,4	92,8			121,8	75,0	55,8	45,6	49,4	37,3
1971 M			177,7	104,4					62,2	53,9	55,9	46,1
1971 A			176,0	102,3					58,2	51,1		
<b>3 : BRENNSTOFFE</b>	<b>3 : PRODUITS ÉNERGÉTIQUES</b>											
1958	782,5	912,8	96,5	224,7	120,1	70,6	149,6	273,5	397,5	183,0	18,9	161,1
1960	873,7	922,4	54,7	210,3	94,8	67,4	199,4	271,9	485,5	192,6	39,2	180,2
1963	1 073,7	1 039,6	84,9	211,5	127,5	89,9	261,6	242,7	544,4	272,4	55,2	223,0
1964	1 098,1	1 041,4	115,5	192,4	130,1	89,5	270,6	258,9	514,2	267,3	67,6	233,3
1965	1 100,1	1 110,3	144,4	181,2	110,2	96,7	254,0	303,7	474,1	254,0	117,4	274,8
1966	1 115,0	1 133,0	168,8	201,9	97,1	92,3	208,9	282,1	476,9	249,8	163,3	306,9
1967	1 205,1	1 171,4	157,9	189,5	97,2	97,9	257,4	315,7	484,8	243,7	207,9	324,6
1968	1 363,7	1 318,5	136,5	188,9	114,5	140,1	344,4	324,7	537,8	288,4	230,5	377,4
1969	1 502,4	1 412,8	162,9	183,7	137,7	194,6	463,8	362,8	533,9	276,1	204,0	395,6
1970	1 944,8	1 680,2	179,3	196,7	129,5	179,2	747,8	510,4	662,5	350,2	225,7	443,7
1970 I	465,0	365,1	39,6	50,3	25,6	41,0	192,2	112,5	157,2	66,4	50,3	95,0
1970 II	464,0	401,6	42,1	47,9	26,8	40,0	178,8	127,3	156,9	76,9	59,4	109,5
1970 III	496,0	437,8	49,1	51,7	40,5	41,8	173,1	132,8	175,3	99,5	58,1	112,0
1970 IV	519,8	475,7	48,5	46,8	36,6	56,4	203,7	137,8	173,1	107,4	57,9	127,2
1971 I			43,8	63,3					184,0	88,8	61,8	134,7
1970 S	159,5	148,3	14,2	17,0	14,9	14,8	53,7	44,0	58,5	33,8	18,3	38,7
1970 O	175,5	146,1	19,1	15,1	12,4	17,3	66,3	46,1	59,9	34,1	17,8	33,4
1970 N	178,3	162,7	15,8	15,4	12,5	18,2	70,7	44,4	57,7	36,0	21,6	48,6
1970 D	166,0	166,9	13,6	16,3	11,7	20,9	66,7	47,3	55,5	37,3	18,5	45,2
1971 J	157,4	149,3	14,2	17,1	4,6	9,0	61,0	58,4	62,6	27,4	15,0	37,4
1971 F			16,0	20,5			67,4	52,9	58,2	30,9	20,2	47,4
1971 M			13,6	25,6					63,2	30,6	26,6	50,0
1971 A			14,4	21,3					62,2	29,6		

Une ventilation des données ci-dessus par origine et destination est fournie dans le supplément « Le commerce des CE par classes de produits et par zones » pour le dernier trimestre disponible (Voir table des matières).

a) Nouveau taux de change : mars 1961 pour les Pays-Bas et l'Allemagne (RF); août 1969 pour la France; octobre 1969 pour l'Allemagne (RF).

b) A l'exclusion du commerce avec l'Union Economique Belgo-Luxembourgeoise.



Zeitraum Période	EG-CE		France a)		Belg.-Lux.		Nederland a)		Deutschland (BR) a)		Italia	
	intra	extra	intra	extra	intra	extra	intra b)	extra	intra	extra	intra	extra
<b>2,4 : ROHSTOFFE</b>												
1958	622,2	4 777,1	79,1	1 314,6	165,6	431,9	83,3	465,3	182,9	1 712,3	111,3	853,1
1960	993,5	5 881,0	103,9	1 420,8	220,3	594,5	116,9	563,3	313,9	2 109,8	238,6	1 192,6
1963	1 203,7	6 010,8	160,1	1 481,0	272,3	570,6	146,8	541,4	356,0	2 015,8	268,5	1 402,1
1964	1 381,4	6 714,4	178,1	1 599,6	313,6	705,6	168,8	725,2	442,9	2 404,0	277,9	1 280,0
1965	1 537,9	6 784,5	195,5	1 506,5	333,3	705,4	183,7	742,8	478,2	2 539,0	347,2	1 290,7
1966	1 700,1	7 164,4	243,1	1 649,8	361,4	719,8	203,0	732,2	492,2	2 517,9	400,4	1 544,7
1967	1 684,8	6 749,6	236,8	1 474,2	318,7	672,4	205,1	718,5	483,8	2 260,9	440,4	1 623,6
1968	1 841,7	7 219,1	266,2	1 465,1	358,8	820,0	230,7	770,6	564,1	2 568,5	422,0	1 594,9
1969	2 213,3	8 254,6	321,1	1 734,8	427,7	874,0	274,9	862,7	679,9	2 938,6	509,7	1 844,4
1970	2 476,2	9 001,6	350,5	1 856,3	464,2	951,4	308,1	981,2	740,5	3 251,9	612,9	1 960,7
1970 I	607,1	2 154,1	90,3	456,8	121,0	212,9	65,3	218,4	189,0	773,5	141,5	492,4
1970 II	646,9	2 294,5	86,1	483,6	128,9	249,4	82,1	248,1	190,6	800,1	159,3	513,4
1970 III	585,1	2 275,2	78,7	435,1	105,3	247,9	78,0	254,5	172,1	838,0	150,9	499,8
1970 IV	637,1	2 277,8	95,4	480,8	109,0	241,2	82,7	260,2	188,8	840,3	161,2	455,1
1971 I			98,0	467,7					177,6	766,6	161,3	504,4
1970 S	226,7	769,5	33,4	150,3	36,7	77,8	27,9	82,5	65,8	278,9	60,9	180,0
1970 O	226,4	746,4	32,8	160,9	39,4	82,5	28,1	86,3	69,7	272,5	56,5	144,1
1970 N	203,8	761,2	29,7	149,7	35,2	84,5	26,5	87,3	59,1	272,4	53,2	167,2
1970 D	206,9	770,2	32,9	170,2	34,4	74,2	28,1	86,6	60,0	295,4	51,5	143,8
1971 J	179,7	697,2	28,7	144,0	36,5	67,9	14,4	86,1	51,4	242,0	48,8	157,2
1971 F			32,7	152,4			16,2	73,1	58,4	256,1	50,5	159,2
1971 M			36,6	171,3					67,8	268,5	61,9	187,9
1971 A			31,1	161,3					73,2	267,9		
<b>2,4: MATIÈRES PREMIÈRES</b>												
<b>7: MASCHINEN UND FAHRZEUGE</b>												
1958	1 514,5	1 382,9	304,8	373,6	384,6	205,7	454,0	250,4	208,7	374,7	162,3	178,5
1960	2 237,4	2 028,4	408,0	497,3	526,0	275,7	603,4	377,1	386,1	577,8	313,9	300,5
1963	4 369,0	3 150,7	891,4	760,7	851,4	381,2	1 105,3	461,2	636,5	869,0	884,4	678,6
1964	4 867,5	3 351,5	1 077,1	901,0	998,0	405,7	1 226,5	510,3	774,2	972,3	791,8	562,1
1965	5 362,9	3 453,7	1 212,7	855,8	1 093,8	413,6	1 307,4	539,6	1 098,2	1 204,1	650,9	440,7
1966	6 249,5	3 747,1	1 503,4	958,6	1 308,0	442,4	1 337,7	638,8	1 315,9	1 219,0	784,5	488,2
1967	6 567,8	3 983,9	1 667,2	1 070,3	1 246,2	450,9	1 378,7	619,8	1 294,7	1 206,9	980,9	636,1
1968	7 623,4	4 589,6	2 088,9	1 233,5	1 369,3	516,2	1 516,7	733,8	1 547,1	1 370,8	1 101,4	735,3
1969	9 981,2	5 615,5	2 780,5	1 436,9	1 835,6	615,4	1 800,1	822,8	2 122,0	1 817,3	1 443,0	923,2
1970	12 561,2	7 216,0	3 028,1	1 747,4	2 213,1	749,2	2 303,0	1 106,9	3 059,0	2 591,5	1 957,9	1 021,1
1970 I	2 806,0	1 561,5	693,0	368,4	505,7	155,3	500,6	252,7	674,7	553,3	431,9	231,7
1970 II	3 241,4	1 940,3	785,3	498,4	532,9	173,2	601,6	275,6	801,7	723,1	519,9	270,0
1970 III	2 932,5	1 702,9	668,2	408,7	520,3	166,9	556,1	262,2	698,7	611,2	489,2	254,0
1970 IV	3 581,3	2 011,3	881,6	471,9	654,2	253,8	644,7	316,4	883,9	703,9	516,9	265,4
1971 I			834,0	494,1					896,7	740,4	535,3	281,8
1970 S	1 033,6	594,3	250,9	144,7	193,3	55,5	186,7	81,9	241,6	226,6	161,1	85,7
1970 O	1 131,2	617,1	267,4	144,0	205,1	65,5	203,5	82,6	283,6	235,0	171,6	90,0
1970 N	1 211,7	639,6	305,1	143,3	206,0	69,0	208,7	120,3	316,5	219,0	175,4	88,0
1970 D	1 238,4	754,6	309,1	184,6	243,1	119,3	232,5	113,5	283,8	249,9	169,9	87,4
1971 J	924,8	585,7	226,5	152,9	151,7	48,1	138,3	85,7	246,7	219,4	161,6	79,6
1971 F			302,7	141,6			149,8	107,7	289,4	260,1	175,8	83,9
1971 M			304,7	199,7					360,5	260,9	197,6	118,6
1971 A			288,3	173,3					322,8	264,6		
<b>7: MACHINES ET MATÉRIEL DE TRANSPORT</b>												
<b>5,6,8 : ANDERE INDUSTRIELLE ERZEUGNISSE</b>												
1958	2 944,0	3 073,5	468,9	540,7	558,6	491,2	774,2	387,7	852,7	1 265,5	289,6	388,6
1960	4 722,2	4 570,7	840,5	660,9	759,7	670,8	1 102,2	499,1	1 463,3	2 039,5	556,5	700,5
1963	6 902,8	5 505,0	1 458,3	978,5	1 079,8	763,1	1 439,7	608,2	1 910,6	2 149,5	1 014,4	1 005,7
1964	8 328,3	6 251,1	1 818,7	1 184,3	1 299,8	880,0	1 836,3	723,7	2 417,9	2 515,5	955,5	947,6
1965	9 365,4	6 906,3	1 931,2	1 260,3	1 440,7	951,4	2 023,5	799,6	3 063,3	2 987,5	906,7	907,5
1966	10 876,2	7 878,5	2 425,8	1 529,0	1 706,7	1 170,8	2 302,2	890,2	3 276,1	3 161,0	1 165,5	1 127,5
1967	11 330,5	7 714,0	2 732,2	1 525,4	1 739,1	1 142,9	2 378,5	904,9	3 076,4	2 928,8	1 404,3	1 212,0
1968	13 595,0	9 049,7	3 336,2	1 707,4	1 992,9	1 450,7	2 739,7	984,1	4 044,8	3 637,7	1 481,4	1 269,9
1969	17 456,0	11 557,1	4 453,0	2 228,5	2 466,4	1 703,7	3 329,2	1 224,4	5 231,6	4 752,1	1 975,9	1 648,4
1970	20 164,7	13 407,5	4 680,5	2 507,8	2 809,6	1 752,4	3 960,2	1 416,3	6 193,4	5 563,0	2 520,8	2 168,2
1970 I	4 889,4	3 312,7	1 138,0	629,0	700,2	442,0	944,3	336,6	1 533,0	1 377,3	573,8	527,9
1970 II	5 075,0	3 621,2	1 195,1	673,5	713,6	478,7	986,8	375,5	1 534,5	1 495,4	645,0	598,1
1970 III	4 919,0	3 179,6	1 119,0	567,3	671,0	401,3	967,5	329,5	1 506,8	1 346,8	654,7	534,7
1970 IV	5 281,3	3 294,0	1 228,4	638,0	724,8	430,4	1 061,6	374,7	1 619,1	1 343,5	647,3	507,5
1971 I			1 233,3	620,7					1 672,1	1 313,0	646,7	484,7
1970 S	1 785,3	1 097,8	432,1	199,5	242,7	148,7	350,8	102,2	526,3	468,5	233,4	179,0
1970 O	1 847,2	1 137,3	420,0	212,4	262,2	167,7	356,0	117,9	579,9	468,1	229,0	171,2
1970 N	1 730,5	1 101,1	397,6	195,1	234,6	139,0	354,4	139,5	523,3	453,2	220,6	174,4
1970 D	1 703,6	1 055,6	410,8	230,5	228,0	123,7	351,2	117,3	515,9	422,2	197,7	161,9
1971 J	1 480,3	984,5	356,5	185,0	241,7	112,2	199,7	124,0	485,0	404,8	197,4	158,5
1971 F			401,1	187,4			236,3	119,6	543,7	417,1	198,7	155,7
1971 M			475,7	248,3					643,4	491,0	250,6	178,3
1971 A			444,9	229,9					581,5	470,3		
<b>5,6,8 : AUTRES PRODUITS INDUSTRIELS</b>												

In der Beilage « Der Handel der EG nach Warenklassen und Zonen » werden die vorstehenden Angaben jeweils für das letztverfügbare Vierteljahr unterteilt nach Ursprung und Bestimmung ausgewiesen (siehe Inhaltsverzeichnis).

a) Neuer Umrechnungskurs: März 1961 für die Niederlande und Deutschland (BR); August 1969 für Frankreich; Oktober 1969 für Deutschland (BR).

b) Ohne den Handel mit Belgien-Luxemburg.

**TAB. 8**  
**export**

**ÉVOLUTION DU COMMERCE DES CE**  
par classes de produits

MIO \$

Zeitraum Période	EG-CE		France a)		Belg.-Lux.		Nederland a)		Deutschland (BR) a)		Italia	
	intra	extra	intra	extra	intra	extra	intra b)	extra	intra	extra	intra	extra
<b>2,4 : ROHSTOFFE</b>												
<b>2,4 : MATIÈRES PREMIÈRES</b>												
1958	583,8	563,1	204,0	165,8	111,2	73,8	123,3	122,7	108,1	126,8	37,3	74,0
1960	963,9	714,1	388,9	185,2	173,4	106,6	177,2	153,5	165,9	164,4	58,5	104,5
1963	1 186,2	881,2	416,8	221,3	230,0	142,4	248,5	180,1	218,4	215,0	72,5	122,5
1964	1 360,3	969,9	481,9	235,8	246,0	137,9	302,3	203,1	203,1	242,2	89,9	151,0
1965	1 520,8	1 022,4	506,2	239,1	271,2	144,1	338,4	215,0	311,0	267,3	93,9	157,0
1966	1 667,7	1 075,6	530,0	248,6	289,9	146,1	379,1	236,1	375,3	297,4	93,4	147,4
1967	1 654,6	1 094,9	515,0	244,6	275,7	139,4	393,3	251,6	381,1	305,6	89,5	153,7
1968	1 823,9	1 137,9	542,7	256,6	298,8	138,4	452,5	252,3	419,3	323,9	110,5	166,6
1969	2 160,1	1 183,5	651,4	246,1	363,6	144,2	540,3	274,7	474,8	350,4	130,0	168,1
1970	2 442,6	1 267,3	751,1	267,2	394,7	137,9	605,5	300,2	550,9	382,1	140,5	180,0
1970 I	598,5	309,7	191,0	69,1	94,0	35,1	150,7	74,3	126,3	88,5	36,5	42,7
1970 II	627,1	310,2	202,5	70,5	102,6	34,7	148,1	62,1	137,1	97,4	36,8	45,6
1970 III	580,7	313,7	174,9	57,9	90,4	31,5	150,3	83,2	135,8	95,2	29,3	45,9
1970 IV	636,3	333,7	182,7	69,7	107,7	36,6	156,4	80,6	151,7	101,0	37,9	45,8
1971 I			181,9	69,8					143,9	95,4	41,0	44,1
1970 S	218,8	120,8	61,9	20,1	34,0	8,6	63,8	43,5	48,2	31,9	10,9	16,7
1970 O	229,1	113,0	65,7	22,9	37,7	12,8	59,9	28,2	55,4	34,4	10,4	14,7
1970 N	205,0	103,9	62,5	22,0	34,1	10,6	49,6	26,6	45,6	30,8	13,2	14,0
1970 D	202,2	116,8	54,5	24,8	35,9	13,2	46,9	25,8	50,7	35,8	14,3	17,1
1971 J	168,5	94,6	52,6	19,9	24,4	10,1	35,0	23,9	42,0	26,5	14,5	14,2
1971 F			62,0	26,3			40,3	22,8	45,4	30,8	11,9	14,8
1971 M			67,2	23,8					56,5	38,2	14,6	16,6
1971 A			69,4	24,0					49,3	35,8		
<b>7 : MASCHINEN UND FAHRZEUGE</b>												
<b>7 : MACHINES ET MATÉRIEL DE TRANSPORT</b>												
1958	1 620,5	5 145,9	186,0	979,3	214,5	212,5	187,3	349,9	896,8	3 059,8	135,9	544,4
1960	2 317,5	6 579,2	376,9	1 317,1	267,8	219,1	273,6	481,0	1 115,9	3 834,1	283,5	728,0
1963	4 667,4	7 760,0	749,6	1 409,8	578,2	258,6	501,5	542,6	2 292,4	4 524,8	545,8	1 024,2
1964	5 246,6	8 811,0	763,1	1 539,3	709,3	327,7	719,6	621,1	2 373,9	5 157,4	680,7	1 165,6
1965	5 799,6	9 926,9	932,5	1 709,8	877,8	407,3	655,0	697,4	2 515,1	5 754,2	819,3	1 358,1
1966	6 407,9	11 252,1	1 057,8	1 944,0	880,0	453,3	643,3	813,6	2 917,1	6 378,8	909,6	1 662,4
1967	6 776,9	12 118,9	1 111,0	2 192,6	893,0	476,8	644,7	840,9	3 114,4	6 668,4	1 013,8	1 940,3
1968	7 922,5	13 906,8	1 279,1	2 447,3	1 016,8	560,5	744,3	920,6	3 626,3	7 727,0	1 256,1	2 251,4
1969	10 091,1	16 068,7	1 791,7	2 808,1	1 339,3	707,8	952,3	1 083,2	4 521,6	8 853,0	1 486,2	2 616,7
1970	12 658,3	18 682,5	2 433,9	3 374,9	1 625,4	841,7	1 127,4	1 179,7	5 612,3	10 289,4	1 859,4	2 996,6
1970 I	2 802,3	4 199,9	552,2	744,3	333,3	212,1	252,5	263,8	1 258,5	2 312,7	405,7	666,9
1970 II	3 326,8	4 752,0	660,8	910,9	469,1	214,7	265,3	282,0	1 423,3	2 524,3	508,4	820,1
1970 III	2 920,6	4 431,2	522,6	748,4	354,2	162,2	278,3	307,8	1 309,0	2 509,8	456,5	703,0
1970 IV	3 608,6	5 299,4	698,3	971,3	468,8	252,7	331,3	326,1	1 621,5	2 942,6	488,8	806,6
1971 I			708,9	957,2					1 487,8	2 726,1	483,2	739,3
1970 S	1 083,0	1 452,8	206,2	257,6	129,5	58,9	106,2	94,1	481,5	818,4	159,6	223,8
1970 O	1 188,7	1 742,7	225,4	314,9	143,9	80,3	101,9	94,3	525,3	959,5	192,3	293,7
1970 N	1 128,2	1 546,5	227,0	286,4	143,2	70,9	115,0	108,7	489,3	837,1	153,7	243,3
1970 D	1 291,7	2 010,2	245,9	370,0	181,7	101,5	114,4	123,1	606,9	1 146,0	142,8	269,6
1971 J	1 019,8	1 500,8	205,5	295,5	144,2	73,2	85,4	124,7	430,9	769,1	153,9	238,3
1971 F			227,7	312,9			75,1	79,0	479,6	884,3	176,7	234,1
1971 M			275,7	348,8					577,3	1 072,7	152,7	261,2
1971 A			257,6	337,6					518,5	922,8		
<b>5,6,8 : ANDERE INDUSTRIELLE ERZEUGNISSE</b>												
<b>5,6,8 : AUTRES PRODUITS INDUSTRIELS</b>												
1958	2 950,3	7 522,2	515,3	1 934,6	835,7	1 222,8	450,4	640,8	924,2	2 894,6	224,7	829,4
1960	4 740,7	9 495,9	933,6	2 432,3	1 241,6	1 393,2	624,8	736,3	1 495,8	3 689,3	444,9	1 244,8
1963	6 974,1	9 733,9	1 355,3	2 326,4	1 722,4	1 259,9	894,7	771,6	2 220,6	3 872,1	781,1	1 503,9
1964	8 380,9	10 955,7	1 561,7	2 609,8	2 103,5	1 394,2	1 107,6	882,5	2 568,0	4 294,4	1 040,1	1 774,8
1965	9 535,1	12 434,1	1 818,5	2 864,6	2 314,1	1 604,8	1 317,8	982,2	2 743,8	4 892,9	1 341,1	2 089,7
1966	11 025,7	13 307,2	2 001,6	2 958,6	2 629,4	1 644,1	1 512,4	1 029,7	3 276,0	5 440,8	1 606,3	2 234,0
1967	11 534,5	14 477,0	2 017,3	3 128,8	2 692,3	1 682,3	1 605,0	1 162,4	3 630,8	6 066,0	1 589,1	2 437,6
1968	13 793,9	16 014,1	2 357,5	3 304,5	3 260,7	1 861,4	1 924,8	1 297,6	4 237,9	6 684,5	2 013,0	2 866,1
1969	17 587,3	17 500,1	2 902,4	3 523,1	4 233,4	2 000,6	2 462,5	1 446,8	5 386,4	7 459,2	2 602,6	3 070,4
1970	20 260,3	19 910,3	3 539,0	4 043,2	4 919,7	2 207,9	2 874,2	1 604,1	6 089,6	8 669,9	2 837,7	3 385,1
1970 I	4 889,7	4 641,8	866,2	970,9	1 196,5	532,3	692,1	350,3	1 458,1	2 009,0	676,7	779,2
1970 II	5 115,2	4 995,0	893,9	1 042,4	1 307,1	547,9	720,5	393,5	1 523,5	2 144,3	670,1	867,0
1970 III	4 930,8	4 970,1	848,1	937,0	1 148,9	526,2	696,2	416,3	1 483,5	2 217,9	754,0	872,7
1970 IV	5 324,6	5 303,4	930,8	1 092,9	1 267,2	601,5	765,4	444,0	1 624,5	2 298,7	736,9	866,2
1971 I			954,6	1 070,4					1 666,0	2 234,1	794,4	877,8
1970 S	1 797,7	1 662,1	302,5	299,1	438,9	183,7	261,8	155,6	530,5	739,4	263,9	284,3
1970 O	1 870,6	1 785,6	324,3	355,0	441,4	216,7	259,8	131,7	567,5	784,5	277,7	297,7
1970 N	1 705,5	1 701,0	306,2	355,5	391,0	193,5	260,9	164,7	513,2	704,5	234,2	282,8
1970 D	1 748,5	1 816,8	300,3	382,4	434,8	191,3	244,7	147,6	543,8	809,7	225,0	285,7
1971 J	1 525,3	1 532,8	283,5	324,8	350,6	169,4	180,9	134,2	483,9	648,3	226,3	256,1
1971 F			322,2	346,8			192,1	128,3	537,3	715,4	274,1	293,3
1971 M			349,0	399,1					644,8	870,4	292,1	326,1
1971 A			332,0	365,3					561,1	752,5		

Une ventilation des données ci-dessus par origine et destination est fournie dans le supplément « Le commerce des CE par classes de produits et par zones » pour le dernier trimestre disponible (Voir table des matières).

a) Nouveau taux de change : mars 1961 pour les Pays-Bas et l'Allemagne (RF); août 1969 pour la France; octobre 1969 pour l'Allemagne (RF).

b) A l'exclusion du commerce avec l'Union Economique Belgo-Luxembourgeoise.

Zeitraum Période	EG-CE		France a)		Belg.-Lux.		Nederland a)		Deutschland (BR) a)		Italia	
	intra	extra	intra	extra	intra	extra	intra b)	extra	intra	extra	intra	extra
<b>5 : CHEMISCHE ERZEUGNISSE</b>												
1958	486,2	613,7	79,4	146,7	131,9	73,2	116,0	84,0	76,7	195,5	82,2	114,3
1960	745,6	906,7	129,2	174,6	162,1	93,5	167,6	132,1	144,2	311,7	142,6	194,8
1963	1 130,9	1 069,8	263,4	257,8	222,1	96,8	213,2	152,9	211,7	349,7	220,4	212,5
1964	1 374,5	1 207,9	327,6	301,7	263,7	108,8	264,7	182,2	273,0	399,6	245,5	215,6
1965	1 614,2	1 348,9	376,6	329,8	297,7	130,9	298,8	207,5	371,0	468,9	270,2	211,8
1966	1 918,6	1 434,8	463,9	376,5	336,4	131,0	356,4	234,5	420,1	456,5	341,7	236,3
1967	2 212,8	1 534,9	560,7	401,7	374,4	142,7	401,9	255,9	468,4	472,4	407,4	68,5
1968	2 718,9	1 755,0	718,3	430,0	442,1	167,3	460,7	293,4	619,6	572,1	478,1	292,2
1969	3 396,9	2 128,5	836,3	511,6	517,8	207,0	577,2	339,9	835,5	724,7	630,0	345,3
1970	3 933,5	2 531,3	939,5	587,0	580,2	246,4	659,2	388,8	994,4	887,3	760,1	421,8
1970 I	949,4	625,0	230,3	143,4	144,2	62,0	156,8	98,3	235,5	220,4	182,6	100,9
II	996,7	654,4	234,2	154,1	152,9	57,4	166,2	98,9	250,2	232,9	193,2	111,1
III	947,9	612,4	209,9	128,0	134,6	58,4	163,2	95,5	248,1	224,3	192,1	106,2
IV	1 039,5	639,5	265,1	161,5	148,5	68,6	173,0	96,1	260,6	209,7	192,2	103,6
1971 I			270,0	166,2					270,5	207,6	200,2	105,7
1970 S	336,9	204,4	78,8	46,6	49,8	22,0	55,9	28,6	84,5	70,7	67,9	36,5
N	350,2	216,1	85,2	51,5	52,6	25,0	55,5	33,0	88,9	73,2	68,0	36,4
O	344,2	205,1	86,5	51,3	49,1	19,3	58,1	32,0	85,9	66,4	64,5	33,1
D	345,1	218,3	93,4	58,7	46,8	24,3	59,4	31,1	85,8	70,1	59,7	34,1
1971 J	315,5	209,1	84,0	48,2	54,1	19,9	36,5	34,2	81,4	64,8	59,4	41,9
F			86,9	52,8			42,3	30,5	88,0	63,5	64,1	33,6
M			99,1	65,1					101,1	79,2	76,6	37,9
A			93,6	52,7					102,8	76,3		
<b>5 : PRODUITS CHIMIQUES</b>												
1958	1 974,7	2 020,7	330,1	343,6	302,4	369,1	528,7	246,0	647,4	829,1	166,0	232,9
1960	3 218,0	2 997,5	616,6	422,2	433,8	524,8	759,0	288,2	1 063,9	1 322,6	344,6	439,7
1963	4 462,7	3 600,4	907,5	553,5	616,7	594,6	914,2	339,4	1 363,6	1 445,1	660,6	667,7
1964	5 346,0	4 028,0	1 130,8	666,6	742,9	686,9	1 167,2	394,6	1 738,0	1 676,7	567,1	603,2
1965	5 844,3	4 364,3	1 154,8	693,3	811,2	722,8	1 250,4	414,4	2 122,7	1 961,1	505,1	572,8
1966	6 607,0	5 058,7	1 457,3	870,7	978,7	930,8	1 359,1	447,2	2 144,4	2 066,8	667,5	743,2
1967	6 641,8	4 797,9	1 578,6	815,9	955,2	890,5	1 372,8	435,7	1 922,9	1 873,6	812,4	782,3
1968	7 842,6	5 736,8	1 834,4	941,0	1 068,5	1 165,5	1 574,1	461,3	2 577,4	2 372,4	788,2	796,6
1969	10 028,4	7 405,9	2 495,6	1 284,4	1 338,4	1 355,3	1 890,0	582,0	3 251,3	3 090,3	1 053,1	1 094,0
1970	11 592,1	8 482,9	2 689,1	1 458,9	1 537,9	1 346,6	2 239,6	655,2	3 730,0	3 513,2	1 395,6	1 509,0
1970 I	2 815,3	2 143,4	641,8	376,6	379,7	341,7	536,7	157,3	945,4	891,4	311,7	376,4
II	2 999,8	2 372,1	709,2	399,2	394,8	380,6	574,7	182,9	961,2	982,8	359,9	426,6
III	2 790,8	1 975,3	658,4	331,4	363,4	304,1	533,1	145,9	874,2	831,4	361,8	362,5
IV	2 986,2	1 992,1	679,7	351,7	400,0	320,2	595,1	169,1	949,2	807,6	362,2	343,5
1971 I			671,6	331,8					954,7	782,9	360,2	320,5
1970 S	1 007,3	675,3	253,2	112,4	128,1	113,2	193,0	45,6	301,6	285,5	131,4	118,6
N	1 037,0	692,5	234,8	120,5	141,5	128,3	200,8	51,4	335,4	276,0	124,5	116,3
O	975,7	671,6	219,4	104,7	128,5	106,5	194,8	62,4	306,6	280,2	126,3	117,8
D	973,5	628,0	225,5	126,5	130,0	85,4	199,5	55,3	307,2	251,4	111,4	109,4
1971 J	829,9	580,6	193,9	100,2	132,0	79,0	108,3	54,4	282,5	246,9	113,2	100,0
F			221,1	97,9			121,3	53,0	304,2	249,8	108,8	103,8
M			256,7	133,8					367,9	286,1	138,4	116,9
A			246,3	130,1					333,3	277,9		
<b>6 : BEARB. WAREN, NACH BESCHAFFENH. GEGLIED.</b>												
<b>6 : ARTICLES MANUFACT. CLASSÉS PAR MATIÈRES</b>												
1958	483,1	439,2	59,4	50,4	124,2	48,9	129,4	57,7	128,7	240,9	41,4	41,4
1960	758,7	666,4	94,8	64,0	163,9	52,5	175,6	78,7	255,1	405,1	69,3	66,0
1963	1 309,2	834,9	287,3	167,2	241,1	71,6	312,3	115,8	335,1	354,7	133,4	125,5
1964	1 607,8	1 015,2	360,4	216,1	293,2	84,2	404,4	146,9	406,8	439,2	143,0	128,8
1965	1 906,9	1 193,1	399,8	237,3	331,8	97,7	474,2	177,8	569,7	557,4	131,4	123,0
1966	2 350,7	1 385,0	504,5	281,8	391,6	109,0	586,6	208,5	711,6	637,7	156,2	148,0
1967	2 475,8	1 381,2	592,9	307,8	409,6	109,6	603,7	213,3	685,1	582,9	184,5	167,6
1968	3 033,5	1 558,0	783,5	336,4	482,2	117,9	704,9	229,3	847,8	693,2	215,1	181,0
1969	4 030,8	2 022,7	1 121,1	432,5	610,3	141,4	861,9	302,6	1 144,7	937,0	292,8	209,2
1970	4 639,1	2 393,6	1 051,7	462,1	691,7	159,3	1 061,4	372,2	1 469,1	1 162,7	365,0	237,3
1970 I	1 124,7	544,3	265,9	109,0	176,3	38,2	250,8	81,0	352,1	265,5	79,6	50,6
II	1 078,5	594,7	251,8	120,2	166,0	40,7	245,9	93,6	323,1	279,8	91,8	60,4
III	1 180,3	592,0	250,7	108,0	173,0	38,8	271,2	88,1	384,5	291,1	100,8	66,0
IV	1 255,6	662,6	283,3	124,9	176,4	41,6	293,5	109,5	409,4	326,3	92,8	60,3
1971 I			291,6	122,7					447,0	322,6	86,2	58,5
1970 S	441,0	218,1	100,1	40,5	64,7	13,5	101,9	28,0	140,2	112,3	34,0	23,9
O	460,0	228,7	99,9	40,4	68,1	14,4	99,8	33,5	155,6	119,0	36,5	21,4
N	410,6	224,5	91,6	39,2	57,0	13,2	101,4	45,0	130,9	106,6	29,7	20,5
D	385,0	209,4	91,8	45,3	51,3	14,0	92,3	31,0	122,9	100,7	26,6	18,4
1971 J	334,9	194,8	78,6	36,6	55,6	13,2	54,9	35,4	121,0	93,1	24,8	16,5
F			93,1	36,7			72,8	36,1	151,5	103,8	25,8	18,2
M			119,9	49,4					174,5	125,8	35,6	23,5
A			104,9	47,1					145,4	116,2		
<b>8 : VERSCHIEDENE BEARBEITETE WAREN</b>												
<b>8 : ARTICLES MANUFACTURÉS DIVERS</b>												

In der Beilage « Der Handel der EG nach Warenklassen und Zonen » werden die vorstehenden Angaben jeweils für das letztverfügbare Vierteljahr unterteilt nach Ursprung und Bestimmung ausgewiesen (siehe Inhaltsverzeichnis).

a) Neuer Umrechnungskurs: März 1961 für die Niederlande und Deutschland (BR); August 1969 für Frankreich; Oktober 1969 für Deutschland (BR).

b) Ohne den Handel mit Belgien-Luxemburg.

Mio \$

Zeitraum Période	EG-CE		France a)		Belg.-Lux.		Nederland a)		Deutschland (BR) a)		Italia	
	intra	extra	intra	extra	intra	extra	intra b)	extra	intra	extra	intra	extra
<b>5 : CHEMISCHE ERZEUGNISSE</b>												
1958	467,9	1 574,1	69,2	359,8	65,1	166,3	81,5	191,0	221,3	719,1	30,7	137,8
1960	708,0	1 998,4	127,5	466,1	87,9	165,3	109,9	226,7	328,0	933,1	54,7	207,1
1963	1 100,9	2 421,8	220,3	536,0	139,4	148,0	173,7	273,8	472,3	1 174,1	95,2	289,9
1964	1 334,2	2 774,2	270,6	609,0	169,2	148,0	212,7	323,0	545,8	1 340,7	135,8	353,3
1965	1 584,9	3 158,4	317,5	696,7	212,4	181,6	282,9	370,3	601,9	1 475,5	170,3	434,3
1966	1 903,6	3 486,7	376,5	757,2	248,3	174,0	345,6	417,7	741,4	1 672,7	191,7	465,0
1967	2 205,8	3 793,9	431,9	812,2	294,6	182,1	423,1	469,7	855,3	1 849,4	200,9	480,5
1968	2 703,0	4 295,5	500,2	860,6	398,7	237,2	558,6	549,3	1 020,6	2 093,3	224,9	555,3
1969	3 408,1	4 697,6	646,6	943,5	535,3	273,8	716,8	579,9	1 242,8	2 347,0	266,5	553,4
1970	3 860,4	5 270,1	649,4	983,7	643,5	339,8	854,8	662,8	1 396,4	2 696,8	316,5	586,9
1970 I	935,0	1 261,0	163,5	244,6	147,7	83,6	204,6	144,4	347,1	654,0	72,1	134,3
1970 II	980,4	1 351,0	165,9	251,5	159,2	86,1	219,7	172,2	353,7	684,8	82,0	156,3
1970 III	924,8	1 314,2	152,7	236,0	160,5	81,4	204,5	172,6	326,9	672,4	80,2	151,8
1970 IV	1 020,2	1 343,9	167,3	251,6	176,1	88,7	226,0	173,6	368,7	685,6	82,2	144,5
1971 I			178,7	259,0					401,8	700,3	92,9	165,5
1970 S	330,7	434,9	55,4	74,4	59,9	26,9	73,4	61,5	114,3	211,5	27,8	50,7
1970 O	349,9	451,0	57,9	86,3	58,6	30,1	77,4	54,8	127,1	232,0	28,9	47,8
1970 N	330,2	429,0	54,8	79,9	55,0	27,8	76,7	61,8	116,2	211,1	27,6	48,4
1970 D	340,1	463,9	54,6	85,4	62,5	30,8	71,9	57,0	125,4	242,5	25,7	48,3
1971 J	314,7	405,8	50,7	76,3	50,3	26,7	58,5	53,7	126,6	203,0	28,7	46,1
1971 F			62,1	82,9			61,2	55,4	125,6	233,1	29,7	53,8
1971 M			65,9	100,0					149,6	264,2	32,7	63,3
1971 A			62,1	84,9					133,1	228,9		
<b>5 : PRODUITS CHIMIQUES</b>												
1958	2 008,3	4 771,6	386,7	1 246,4	686,1	997,4	288,2	384,5	522,7	1 609,8	124,6	533,4
1960	3 309,4	5 849,8	694,1	1 506,4	1 037,5	1 159,6	410,6	426,6	931,6	2 026,8	235,6	730,4
1963	4 469,1	5 303,3	923,1	1 295,5	1 357,5	1 013,3	551,1	386,9	1 291,4	1 871,3	345,9	736,3
1964	5 367,4	5 905,9	1 044,0	1 443,6	1 641,6	1 123,3	690,9	430,8	1 502,2	2 033,8	488,7	874,3
1965	5 977,2	6 823,2	1 201,6	1 586,6	1 757,3	1 290,7	788,2	470,1	1 573,8	2 412,9	656,4	1 063,0
1966	6 710,3	7 111,6	1 260,9	1 591,6	1 969,2	1 331,6	880,3	459,9	1 850,5	2 644,2	749,5	1 084,3
1967	6 782,7	7 656,3	1 208,3	1 665,9	1 982,1	1 347,7	885,0	512,5	2 007,7	2 958,5	699,7	1 171,7
1968	7 965,5	8 361,6	1 415,3	1 751,8	2 379,6	1 459,4	1 013,9	555,9	2 253,5	3 228,8	903,2	1 365,8
1969	10 053,4	8 965,4	1 697,8	1 812,9	3 088,5	1 540,4	1 263,8	647,6	2 898,0	3 535,6	1 105,4	1 429,0
1970	11 647,1	10 278,9	2 173,3	2 210,7	3 562,6	1 653,0	1 429,5	686,8	3 308,4	4 175,2	1 173,3	1 553,3
1970 I	2 811,8	2 389,8	529,7	533,3	893,2	402,8	347,9	151,6	777,6	952,9	263,4	349,2
1970 II	3 017,4	2 564,6	563,9	576,2	961,9	400,5	360,8	162,2	839,0	1 025,3	291,8	400,4
1970 III	2 793,2	2 540,2	513,9	491,2	821,4	395,1	344,1	179,4	811,9	1 075,4	301,9	399,0
1970 IV	3 024,7	2 784,3	565,8	610,0	886,1	454,6	376,7	193,6	879,9	1 121,6	316,2	404,7
1971 I			553,8	590,7					882,8	1 102,0	303,0	399,5
1970 S	1 007,9	856,0	180,5	159,7	306,0	138,9	129,3	71,1	287,2	350,2	104,9	136,1
1970 O	1 046,3	937,3	192,1	191,8	308,8	169,1	126,4	55,5	303,2	381,7	115,8	139,3
1970 N	969,2	895,1	189,7	203,1	272,2	145,7	127,8	72,5	279,0	342,2	100,5	131,6
1970 D	1 009,2	951,9	184,0	215,1	305,1	139,8	122,5	65,6	297,7	397,7	99,9	133,8
1971 J	845,2	805,6	168,2	181,8	243,0	127,7	89,0	57,7	256,3	324,0	88,6	114,6
1971 F			184,8	193,2			90,6	51,2	286,3	340,1	102,9	135,8
1971 M			200,8	216,0					340,1	437,9	111,4	148,5
1971 A			194,4	199,9					299,0	375,7		
<b>6 : BEARB. WAREN, NACH BESCHAFFENH. GEGLIED.</b>												
<b>6 : ARTICLES MANUFACT. CLASSÉS PAR MATIÈRES</b>												
1958	474,2	1 176,6	59,4	328,4	84,5	59,2	80,7	65,2	180,1	565,7	69,5	158,1
1960	723,3	1 647,7	112,1	459,8	116,1	68,3	104,3	82,9	236,1	729,4	154,6	307,3
1963	1 404,2	2 008,8	212,0	494,9	225,5	98,6	169,9	110,9	456,9	826,8	340,0	477,7
1964	1 679,2	2 275,7	246,9	557,2	292,7	122,9	204,1	128,7	520,0	919,8	415,5	547,1
1965	1 973,0	2 452,4	299,5	581,4	344,4	132,5	246,6	141,8	568,0	1 004,8	514,4	592,4
1966	2 411,8	2 708,9	364,1	609,8	411,9	138,5	286,5	152,1	684,1	1 123,8	665,1	684,6
1967	2 546,0	3 026,8	377,0	650,7	415,7	152,4	296,9	180,2	767,8	1 258,2	688,5	785,4
1968	3 125,4	3 356,9	442,0	692,2	482,5	164,8	352,3	192,4	963,8	1 362,4	884,8	945,1
1969	4 125,9	3 837,1	558,0	766,8	609,6	186,4	481,9	219,3	1 245,6	1 576,6	1 230,7	1 088,0
1970	4 752,8	4 361,3	716,5	848,8	713,7	215,3	589,9	254,2	1 384,7	1 798,0	1 348,0	1 244,8
1970 I	1 142,9	991,0	173,0	193,0	155,6	45,9	139,7	54,4	333,4	402,1	341,2	295,7
1970 II	1 117,4	1 079,5	164,2	214,7	186,1	61,4	140,0	59,0	330,8	434,2	296,3	310,2
1970 III	1 212,8	1 115,7	181,6	209,7	167,0	49,7	147,6	64,3	344,7	470,0	371,9	321,9
1970 IV	1 279,7	1 175,1	197,7	231,4	205,0	58,3	162,6	76,5	375,8	491,7	338,6	317,0
1971 I			222,1	220,6					381,4	431,8	398,6	312,8
1970 S	459,1	371,2	66,6	65,1	73,0	17,8	59,2	23,0	129,0	167,7	131,3	97,5
1970 O	474,4	397,2	74,3	76,9	74,0	17,5	55,9	21,4	137,2	170,8	133,0	110,6
1970 N	406,1	376,9	61,7	72,5	63,9	20,6	56,4	30,0	118,0	151,3	106,1	102,8
1970 D	399,2	401,9	61,7	82,0	67,1	20,8	50,3	25,1	120,6	169,6	99,5	103,6
1971 J	365,4	321,3	64,5	66,7	57,4	15,0	33,4	22,9	101,0	121,3	109,0	95,4
1971 F			75,3	70,8			40,3	21,8	125,4	142,1	141,5	103,7
1971 M			82,3	83,1					155,1	168,3	148,1	114,2
1971 A			75,4	80,6					129,1	147,9		
<b>8 : VERSCHIEDENE BEARBEITETE WAREN</b>												
<b>8 : ARTICLES MANUFACTURÉS DIVERS</b>												

Une ventilation des données ci-dessus par origine et destination est fournie dans le supplément « Le commerce des CE par classes de produits et par zones » pour le dernier trimestre disponible (Voir table des matières).

a) Nouveau taux de change : mars 1961 pour les Pays-Bas et l'Allemagne (RF); août 1969 pour la France; octobre 1969 pour l'Allemagne (RF).

b) A l'exclusion du commerce avec l'Union Economique Belgo-Luxembourgeoise.

import

Waren - Produits	Monat Mons	EG - CE (1)		France (1)		Belg. - Lux.		Nederland		Deutschland (BR)		Italia		
		1970		intra	extra	intra	extra	intra	extra	intra	extra	intra	extra	
		NOV	DEC											
C01 LEBENDE TIERE	1000\$ TCANEN	NOV	47205	28174	8263	3346	2309	460	497	643	3392	2079	32244	21646
		DEC	35083	26134	8760	3912	2974	495	549	488	2915	2233	19935	19006
C11 FLEISCH FRISCH GEMUEHLT	1000\$ TCANEN	NOV	55936	43990	12640	5067	3082	972	753	1086	5260	3978	34201	34887
		DEC	42184	43393	13384	5929	3091	1105	638	1133	4128	4517	20943	30709
C12 FLEISCH GSW EINFACH ZUBEREITET	1000\$ TCANEN	NOV	75740	57606	17749	12418	1313	3085	1284	2967	34180	16068	21214	23068
		DEC	70957	44826	18504	10706	1706	3394	1436	3219	36387	15730	12924	11777
C13 FLEISCHZUBEREITUNGEN KANSERVEN	1000\$ TCANEN	NOV	79243	67532	18141	13860	2207	4362	1288	4656	40880	18336	16727	26318
		DEC	73380	51322	18603	11841	2378	4606	1503	4895	40446	16983	10250	12997
C22 MILCH UND RAHM	1000\$ TCANEN	NOV	1588	268	825	19	122	94	186	16	454	89	1	50
		DEC	1882	322	1029	29	104	54	268	53	481	139		47
C23 BLITZ	1000\$ TCANEN	NOV	636	197	257	6	38	114	148	17	193	35		25
		DEC	786	206	317	10	75	65	184	52	210	56		23
C24 KAESE UND QUARK	1000\$ TCANEN	NOV	9092	6858	952	569	740	308	973	741	5610	3869	817	1371
		DEC	9223	8195	1217	722	688	43	1024	835	5696	5963	598	622
C25 VGELEIER	1000\$ TCANEN	NOV	7107	5054	621	387	814	278	756	673	4328	3133	588	583
		DEC	6956	6227	689	496	643	47	832	651	4307	4481	485	552
C31 FISCH	1000\$ TCANEN	NOV	14868	559	150	72	1194	239	4457	37	3928	15	5139	196
		DEC	18034	977	1945	189	1074	520	8024	148	3781	11	3210	109
C41 WEIZEN UND MANGKORN	1000\$ TCANEN	NOV	55170	3003	436	90	3287	680	18191	135	9502	101	23754	1997
		DEC	57895	3272	4989	164	2651	1626	26732	534	11894	56	13629	892
C42 REIS	1000\$ TCANEN	NOV	21440	217	149	107	6262	2	1783		8244	42	5002	66
		DEC	33129	197	629	141	15274	1	2052	8	9667	36	5507	11
C43 GERSTE	1000\$ TCANEN	NOV	14515	306	179	163	4164	2	1548		4806	55	3818	86
		DEC	21611	237	428	166	9691	2	2018	10	5637	46	3837	13
C44 HAIS	1000\$ TCANEN	NOV	26910	9312	2346	1359	4158	958	1414	112	11655	2686	7337	4197
		DEC	22507	7910	2262	1606	4049	1040	1244	130	10776	2758	4176	2376
C45 ANDERES GETREIDE	1000\$ TCANEN	NOV	22327	7445	1732	834	3314	687	1070	91	9891	2665	6020	3168
		DEC	18267	6176	1700	966	3239	727	979	105	9004	2740	3345	1638
C46 GRIESS UND MEHL ALS WEIZEN	1000\$ TCANEN	NOV	9600	541	1663	83	32		505	33	6980	264	420	161
		DEC	9480	735	2003	72	31	26	495	72	6694	364	257	201
C47 GRIESS UND MEHL A AND GETREIDE	1000\$ TCANEN	NOV	15636	389	2780	17	30		1030	58	11262	170	534	144
		DEC	16490	548	3569	27	32	9	993	114	11543	232	353	166
C48 ZUBEREITUNGEN A GETREIDEMEHL	1000\$ TCANEN	NOV	13409	31690	4827	7855	2220	1568	921	1814	2796	8459	2645	11994
		DEC	13342	33093	4414	9122	2479	1796	968	2006	3402	9199	2079	10970
C49 ZUBEREITUNGEN U KANSERVEN	1000\$ TCANEN	NOV	29862	52675	12202	7347	6798	3235	1878	3488	6194	19903	2790	18702
		DEC	26956	51883	10121	9471	5226	2414	2496	6047	7143	16958	1970	16993
C50 BEST UND SUEDFR FRISCH KUESSE	1000\$ TCANEN	NOV	1658	12723	494	5024	651	1299	175	1729	259	3061	79	1610
		DEC	2057	13846	664	6073	746	791	145	1450	365	4245	137	1287
C51 BEST UND SUEDFR FRISCH KUESSE	1000\$ TCANEN	NOV	1403	10676	477	4086	373	1108	107	1277	329	2546	117	1659
		DEC	1673	11446	644	4899	314	4899	596	118	989	472	3501	125
C52 BEST UND SUEDFR FRISCH KUESSE	1000\$ TCANEN	NOV	16767	40874	6	2101	6647	3302	3961	8391	4343	16562	1810	10518
		DEC	16929	55414	3	3975	5572	2103	5311	9115	4978	33531	1065	6690
C53 BEST UND SUEDFR FRISCH KUESSE	1000\$ TCANEN	NOV	164	551		21	67		38	118		228	16	144
		DEC	164	741		50	56		27	50	131	43	9	90
C54 BEST UND SUEDFR FRISCH KUESSE	1000\$ TCANEN	NOV	2316	4017	993	1034	110	567	121	913	1092	1501		2
		DEC	2498	5516	930	926	80	803	177	903	1311	2877		7
C55 BEST UND SUEDFR FRISCH KUESSE	1000\$ TCANEN	NOV	10137	25741	4792	5406	487	4617	534	5641	4323	10066	1	11
		DEC	10773	37937	4182	4234	321	7025	797	5558	5473	21088		32
C56 BEST UND SUEDFR FRISCH KUESSE	1000\$ TCANEN	NOV	13560	19834	2	67	4902	1991	942	506	6943	9282	771	7988
		DEC	13050	26958		5	6041	2797	517	522	6291	20972	201	2862
C57 BEST UND SUEDFR FRISCH KUESSE	1000\$ TCANEN	NOV	130648	292471	23	556	49557	22033	8943	8001	65087	135997	7038	125884
		DEC	124114	369271		74	58820	30461	5186	7622	57998	289610	2110	41504
C58 BEST UND SUEDFR FRISCH KUESSE	1000\$ TCANEN	NOV	14189	62629	8	2714	5379	9383	4715	13860	4054	13195	33	23477
		DEC	14959	45984	14	4677	5465	4312	4597	10920	4353	18831	530	7244
C59 BEST UND SUEDFR FRISCH KUESSE	1000\$ TCANEN	NOV	152555	875547	77	28503	58361	118485	51156	194522	42713	185354	248	348683
		DEC	160236	637533	143	53191	58862	57693	49715	159836	45917	264870	5599	101943
C60 BEST UND SUEDFR FRISCH KUESSE	1000\$ TCANEN	NOV	2580	18951	2	247	502	5092	1498	6086	568	6257	10	1269
		DEC	894	16597	7	501	503	2678	47	3398	325	9429	12	591
C61 BEST UND SUEDFR FRISCH KUESSE	1000\$ TCANEN	NOV	28409	269696	7	2256	5351	70878	16906	90092	6062	87471	83	18999
		DEC	9253	229044	31	4467	5420	39732	408	50320	3295	126064	99	8461
C62 BEST UND SUEDFR FRISCH KUESSE	1000\$ TCANEN	NOV	1443	102	140	3	212	1	46	93	1045	2	3	
		DEC	1461	117	161		218	1	55	110	1027	1	5	
C63 BEST UND SUEDFR FRISCH KUESSE	1000\$ TCANEN	NOV	9238	767	802	22	1379	3	275	711	6779	11	3	
		DEC	9255	920	928	1	1418	2	316	883	6593	5	29	
C64 BEST UND SUEDFR FRISCH KUESSE	1000\$ TCANEN	NOV	311	19	60	3	95		104	5	49		3	
		DEC	362	34	29		187		108	4	38		11	
C65 BEST UND SUEDFR FRISCH KUESSE	1000\$ TCANEN	NOV	3396	151	633	14	909		1474	42	376		4	
		DEC	4075	242	283	25	1993		1511	23	288		194	
C66 BEST UND SUEDFR FRISCH KUESSE	1000\$ TCANEN	NOV	11751	1734	3093	365	1932	184	1829	336	3757	707	1140	
		DEC	10778	2459	2924	499	1605	226	1821	360	3702	1097	726	142
C67 BEST UND SUEDFR FRISCH KUESSE	1000\$ TCANEN	NOV	31245	6345	5745	618	4280	857	6198	1208	12740	3037	2282	
		DEC	32827	10371	5908	1136	4674	1195	6372	1640	14331	4923	1542	1477
C68 BEST UND SUEDFR FRISCH KUESSE	1000\$ TCANEN	NOV	30430	104980	3470	34807	2188	5955	2442	6970	21938	52308	392	4940
		DEC	18312	98870	3542	39505	1457	4615	1243	7364	11784	40145	286	7241
C69 BEST UND SUEDFR FRISCH KUESSE	1000\$ TCANEN	NOV	115307	432026	10020	136148	8315	27340	7559	28749	85928	213208	3485	26581
		DEC	90279	511330	10893	187048	7039	25600	6515	36993	64139	224793	1693	36896

(1) Siehe Fußnote a), Tab. 5.

## export

Waren - Produits	Monat Mois	EG - CE (1)		France (1)		Belg. - Lux.		Nederland		Deutschland (BR)		Italia		
		1970		intra	extra	intra	extra	intra	extra	intra	extra	intra	extra	
		NOV	DEC											
001 ANIMAUX VIVANTS	1000\$	NOV	42315	3754	17687	1722	9567	27	5873	1415	9181	461	7	129
		DEC	38588	3124	14712	1589	9466	23	4293	628	9912	761	205	123
	TONNES	NOV	50472	1433	18359	521	13952	6	8947	733	9211	162	3	11
		DEC	45378	1533	15190	540	14001	5	6111	336	10071	637	5	15
011 VIANDE FRAICHE REFRIG CONGEL	1000\$	NOV	73414	8351	7787	3785	14192	209	44744	1989	6491	2152	200	216
		DEC	78076	11006	7865	5651	15404	499	48452	2796	6045	1975	310	85
	TONNES	NOV	76527	11578	7876	5276	15687	433	47347	2455	5371	3167	246	247
		DEC	79688	16676	7770	8525	17456	879	49006	4199	5141	2994	315	79
012 VIANDES ETC SECHES SAL FUM	1000\$	NOV	1647	1874	53	192	653	12	118	1264	196	20	627	386
		DEC	1996	1025	38	163	813	16	148	496	184	34	813	316
	TONNES	NOV	775	1606	19	193	353	10	50	1291	197	6	156	106
		DEC	970	816	15	138	439	15	80	564	227	10	209	89
013 PRÉP ET CONSERVE DE VIANDE	1000\$	NOV	9197	17423	1205	1563	3937	322	3039	13439	390	248	626	1851
		DEC	8719	14522	915	1779	4075	289	2779	10403	383	276	567	1775
	TONNES	NOV	7204	12785	844	1731	2759	276	2532	9747	357	199	712	832
		DEC	6604	10894	590	1727	2833	274	2284	7764	315	201	582	928
022 LAIT ET CREME DE LAIT	1000\$	NOV	15571	21970	8116	7528	1329	1357	3699	10695	2427	2295	74	95
		DEC	17879	23456	6825	8351	4162	1733	3785	10740	3033	2598		34
	TONNES	NOV	57945	83137	28527	40075	5114	4149	10355	29804	13949	9008	100	101
		DEC	64934	84805	22791	39805	11965	4589	11313	30442	18765	9898		71
023 BEURRE	1000\$	NOV	21009	15320	5099	3154	1825	2835	11140	7312	2945	2019		
		DEC	28455	11212	7553	2531	456	1903	17745	4699	2701	2079		
	TONNES	NOV	14994	25249	4592	7354	1362	4052	6889	9701	2151	2109		
		DEC	19400	16522	5903	4334	435	3057	10658	6914	2404	2217		
024 FROMAGE ET CAILLEBOTTE	1000\$	NOV	26093	14182	8925	3929	713	143	10757	5429	4105	754	1593	3927
		DEC	25235	11391	8852	3920	816	143	10113	3421	4282	755	1172	3152
	TONNES	NOV	21418	13914	6597	3398	700	205	10024	7377	3299	942	798	1992
		DEC	20912	10864	6538	3490	778	215	9533	4622	3466	955	597	1582
025 ŒUFS D OISEAUX	1000\$	NOV	9259	1497	327	280	3857	315	4812	659	191	214	72	29
		DEC	9831	1598	260	230	4699	296	4678	689	376	325	31	58
	TONNES	NOV	14981	3202	328	609	7098	676	7152	1474	363	419	27	24
		DEC	17030	2982	294	441	8703	603	7736	1280	289	575	8	83
031 POISSONS	1000\$	NOV	12973	4958	1388	808	1172	599	7368	1435	2659	1597	386	519
		DEC	14676	5039	2069	1313	1758	398	7822	1657	2621	1114	406	557
	TONNES	NOV	27766	9085	1917	942	2011	907	18153	2145	4851	2752	834	2339
		DEC	28112	8251	2783	1276	3312	570	16481	2595	4478	1922	1058	1888
032 PRÉP CONS POISSONS CRUST	1000\$	NOV	1542	1636	210	475	41	10	839	200	420	880	32	71
		DEC	1687	1373	178	422	63	14	992	137	409	731	45	69
	TONNES	NOV	1112	1384	122	245	32	4	698	307	237	790	23	38
		DEC	1214	1102	131	241	37	8	768	201	244	597	34	55
041 FROMENT ET METEIL	1000\$	NOV	20739	6008	15261	3769	513	4956	96	9	2106			37
		DEC	22251	7033	13950	2535	1313	6940	337	48	4083			78
	1000 TONNES	NOV	205	68	155	49	6	44	1		18			
		DEC	213	77	140	38	13	60	3		36			
042 RIZ	1000\$	NOV	2529	2796	20	448	487	37	66	307	82	325	1874	1679
		DEC	2253	2212	21	134	533	52	87	251	89	533	1523	1242
	TONNES	NOV	11132	27585	67	4701	1203	113	188	1416	251	1871	9423	19484
		DEC	9607	19223	68	1244	1296	183	238	1103	263	3236	7742	13457
043 ORGE	1000\$	NOV	12940	1571	11022	1241	1070	32	688		157	298	3	
		DEC	13842	5335	11866	4717	1397		301		278	618		
	TONNES	NOV	129584	23991	110830	18467	10275	272	6781	1	1678	5252	20	
		DEC	133878	73913	114613	65445	13356		2701		3208	8467		
044 MAIS	1000\$	NOV	19493	7896	15084	6431	1389		2925	793	16	665	79	7
		DEC	25694	7778	13018	7157	7653	2	4990	41	1	570	32	8
	TONNES	NOV	216737	112086	169440	94063	15668	18	30764	10272	102	7683	763	68
		DEC	279650	115714	143900	106809	82880		52556	469	4	8320	310	98
045 AUTRES CEREALES	1000\$	NOV	1305	3226	396	1213	4	2	747	14	131	1951	27	46
		DEC	2253	4887	335	1471	1211	1	632	61	33	3300	42	54
	TONNES	NOV	14528	55296	4500	18958	30	17	8155	91	1768	36118	75	112
		DEC	24320	85762	3394	22434	13572	4	6802	907	397	62279	155	138
046 SEMOULE ET FARINE DE FROMENT	1000\$	NOV	1455	10529	1088	4507	24	610	65	1556	123	1605	155	2251
		DEC	1333	10659	965	5243	32	311	57	524	127	3558	152	1023
	TONNES	NOV	9298	121068	6966	57083	101	7550	461	12047	720	24534	1050	19854
		DEC	8460	134215	6202	61070	166	3486	379	5413	741	51332	972	12914
047 SEMOUL FARINE AUT CEREALES	1000\$	NOV			45	76	81		61	178	SECRET	SECRET	67	16
		DEC			50	92	103		80	121			69	9
	TONNES	NOV			495	905	1030		537	1753	SECRET	SECRET	480	162
		DEC			584	1046	1384		662	1330			510	58
048 PRÉPAR DE CEREAL DE FARINE	1000\$	NOV	12247	11540	2639	3234	3546	2131	3087	2564	1541	2383	1434	1228
		DEC	11018	10675	2562	3278	3333	1947	2508	1867	1395	2495	1220	1088
	TONNES	NOV	32619	84611	8479	21507	10797	12857	5910	23142	3050	22954	4383	4151
		DEC	33728	85436	9632	23741	11943	12017	5261	16605	3294	28629	3598	4444
051 FRUITS FRAIS NOIX NON OLEAG	1000\$	NOV	50166	25823	9142	5009	1115	149	1986	256	373	37550	19949	
		DEC	18753	14815	5989	3882	820	277	1767	479	298	463	9879	9714
	TONNES	NOV	209316	96030	38842	18098	8577	407	14056	1332	3075	1710	144766	74483
		DEC	88753	65316	33423	15194	4392	730	10243	2481	2284	2437	38411	44474

import

Waren - Produits	Monat Mois	EG - CE (1)		France (1)		Belg. - Lux.		Nederland		Deutschland (BR)		Italia	
		1970		intra	extra	intra	extra	intra	extra	intra	extra	intra	extra
		intra	extra	intra	extra	intra	extra	intra	extra	intra	extra	intra	extra
C52 TROCKENFRUCHTE	1000\$ NEV	438	8810	45	1294	36	323	100	1024	192	4189	64	1980
	DEC	366	7574	58	1731	25	297	139	1059	106	2975	38	1552
C53 GETR. SLEEFZUBEREIT KONSERVEN	1000\$ NEV	604	23240	110	3717	68	842	116	2974	184	11932	126	5775
	DEC	695	21637	161	5063	50	683	229	3263	132	8428	83	4200
C54 GEMUESE PFLANZEN KNOLLEN F. ERN	1000\$ NEV	10805	17783	1827	2952	579	964	2063	2817	5782	10133	554	917
	DEC	9048	18373	1537	3579	510	685	1536	2649	5167	10726	298	734
C55 ZUBEREITUNGEN A GEMUESE	1000\$ NEV	29306	59826	3022	12165	1110	3351	4375	8754	19549	32616	1250	2940
	DEC	25332	62597	2532	15746	1131	2608	4245	7829	16766	33879	658	2535
C61 ZUCKER UND FEINIG	1000\$ NEV	32819	36849	7101	7740	3406	3418	1331	5075	15800	13518	181	7098
	DEC	32021	39499	8207	10008	3743	3353	1619	5402	14500	14564	3952	6172
C62 ZUCKERWAEREN OHNE KAKAOGEHALT	1000\$ NEV	269	331	48	37	30	41	9	63	120	122	62	68
	DEC	254	289	53	51	31	38	13	58	117	95	40	47
C71 KAFFEE	1000\$ NEV	13736	13425	901	1519	1303	358	1075	1545	10153	7519	304	2484
	DEC	13456	14031	1091	2951	1197	228	1232	1143	9602	8736	334	973
C72 KAKAO	1000\$ NEV	34727	33151	2202	2757	2847	1158	3299	3844	25731	16614	648	8778
	DEC	33118	33326	2624	7380	2631	619	4071	2641	23246	20425	546	2261
C73 SCHOKOLADE U SCHOKOLADEWAEREN	1000\$ NEV	15529	10926	237	3180	671	285	1344	2271	8058	1607	5219	3583
	DEC	15025	13605	216	10296	489	511	1539	598	7162	1929	5619	271
C74 TEE UND MATE	1000\$ NEV	89032	136777	1321	29207	12638	6341	6859	65324	42763	9370	25378	26535
	DEC	89032	121719	1221	69974	9858	12729	8203	16685	44367	17505	25383	4826
C75 GEMUERZE	1000\$ NEV	3550	1324	616	242	599	82	480	391	1637	453	218	156
	DEC	3200	1154	617	212	354	49	348	346	1686	497	195	50
C77 KAFEE	1000\$ NEV	4679	1775	796	310	769	103	633	550	2243	625	238	187
	DEC	4168	1585	786	270	552	74	509	485	2086	678	235	78
C78 SCHOKOLADE U SCHOKOLADEWAEREN	1000\$ NEV	4343	84646	680	19089	1325	3347	1338	14165	915	34761	85	13284
	DEC	3726	82305	1030	18557	844	4284	1068	8448	664	34331	120	16685
C79 SCHOKOLADE U SCHOKOLADEWAEREN	1000\$ NEV	2003	78882	180	19530	768	2913	401	12483	630	29539	24	14417
	DEC	1677	79930	248	19313	558	3552	352	7532	498	29873	21	19660
C81 FLITTMITTEL	1000\$ NEV	4974	28322	174	4663	1305	621	683	11253	2717	8892	95	2893
	DEC	3931	27345	213	4772	1325	1454	301	8993	2005	9197	87	2929
C82 FLITTMITTEL	1000\$ NEV	4054	36835	164	5890	999	863	720	14360	2068	11909	103	3813
	DEC	3088	36337	222	6127	962	2104	305	12102	1517	12352	82	3652
C83 MARGARINE UND AND SPEISEFETTE	1000\$ NEV	11923	1115	3432	372	1417	125	1424	62	4580	429	1070	127
	DEC	9256	781	2588	306	871	20	1302	50	5009	334	486	71
C84 MARGARINE UND AND SPEISEFETTE	1000\$ NEV	12225	1377	3562	400	1324	127	1320	62	5143	682	876	106
	DEC	9640	1095	2737	321	1302	17	1267	75	4115	631	519	51
C85 NAHRUNGSMITTELZUBEREIT A N G	1000\$ NEV	127	5474	5	484	31	115	19	3210	8	1502	64	163
	DEC	119	4496	5	743	14	100	43	2070	17	1267	40	316
C86 NAHRUNGSMITTELZUBEREIT A N G	1000\$ NEV	82	6892	2	248	12	100	17	5447	3	968	48	129
	DEC	66	4993	2	422	6	74	33	3402	5	843	20	252
C87 NAHRUNGSMITTELZUBEREIT A N G	1000\$ NEV	263	3820	4	1097	44	76	46	401	129	1847	40	399
	DEC	316	4026	59	1312	37	36	46	272	131	1770	43	636
C88 FLITTMITTEL	1000\$ NEV	315	4180	4	1071	24	71	68	417	200	2274	19	347
	DEC	263	4436	50	1357	29	39	22	287	142	2157	20	596
C89 ALKOHOLFREIE GETRAENKE	1000\$ NEV	25242	67277	3529	10693	6203	8776	6055	19571	3310	22944	6145	5293
	DEC	21729	94783	3749	13444	5300	10894	4958	27122	3281	38314	4441	5009
C90 ALKOHOLFREIE GETRAENKE	1000\$ NEV	302806	724011	29792	96881	109563	104137	106732	242053	34836	217082	21883	63858
	DEC	251228	953545	30437	117890	78821	108664	89127	304470	35537	370926	17306	51595
C91 ALKOHOLFREIE GETRAENKE	1000\$ NEV	1545	1171	148	629	209	492	669	158	292	118	3	
	DEC	1501	1327	214	601	207	555	772	88	345	43	1	
C92 ALKOHOLFREIE GETRAENKE	1000\$ NEV	4922	4530	444	2145	901	1650	3031	471	596	212	2	
	DEC	4724	4877	613	2022	806	1768	3391	230	674	91	6	
C93 ALKOHOLFREIE GETRAENKE	1000\$ NEV	5771	1546	925	433	1910	78	793	293	1497	588	646	154
	DEC	5292	1454	943	501	1590	62	961	212	1375	601	423	78
C94 ALKOHOLFREIE GETRAENKE	1000\$ NEV	13941	2934	1521	1037	5802	135	1801	436	3174	1120	1643	206
	DEC	12786	2921	1707	1167	5079	108	2450	343	2809	1193	741	110
C95 ALKOHOLFREIE GETRAENKE	1000\$ NEV	1289	169	150	25	374	467	3	282	129	16	12	
	DEC	1500	94	170	12	381	723	5	221	68	5	9	
C96 ALKOHOLFREIE GETRAENKE	1000\$ NEV	384540	1340	785	97	6282	1	375612	10	1789	1012	72	220
	DEC	375445	1249	874	46	6919	1	362865	8	4772	986	15	209
C97 ALKOHOLFREIE GETRAENKE	1000\$ NEV	32706	27105	5094	6551	5714	2378	2869	3281	14123	6230	4906	8665
	DEC	40199	18187	8424	6349	7454	2602	3955	2386	16954	5147	3412	1703
C98 ALKOHOLFREIE GETRAENKE	1000\$ NEV	92703	58258	31851	14672	8945	8586	5409	16064	42595	16494	3903	2442
	DEC	123810	49747	52283	17097	11200	10046	7228	6554	50408	14010	2691	2040
C99 ALKOHOLFREIE GETRAENKE	1000\$ NEV	2879	24149	10	2889	963	2237	1561	3986	344	10328	1	4709
	DEC	3238	28623	22	4661	1038	2426	1511	4607	667	16011	1	918
C100 ALKOHOLFREIE GETRAENKE	1000\$ NEV	1954	20105	261	3906	455	1890	947	3399	266	8797	25	2113
	DEC	2702	23891	420	5717	568	2063	1016	4077	698	11393	1	641
C101 ALKOHOLFREIE GETRAENKE	1000\$ NEV	12082	837	1854	235	1430	119	2528	116	544	213	5726	154
	DEC	7954	939	2049	294	1782	139	2822	41	636	259	665	206
C102 ALKOHOLFREIE GETRAENKE	1000\$ NEV	1734	319	441	51	407	83	448	23	104	125	334	37
	DEC	1477	301	532	41	485	75	448	12	270	141	142	32
C103 ALKOHOLFREIE GETRAENKE	1000\$ NEV	5765	20641	509	6205	692	779	1362	1244	1190	2807	2012	5606
	DEC	7218	19261	644	5050	579	940	1402	1229	962	3537	3631	8505
C104 ALKOHOLFREIE GETRAENKE	1000\$ NEV	15032	34137	2191	9584	1571	1574	3939	2259	2959	5239	4372	15481
	DEC	19567	33034	2425	7812	1436	1767	4230	2321	2660	7623	8816	13511

(1) Siehe Fußnote a), Tab. 5.



## export

Waren - Produits	Monat Mois	EG - CE (1)		France (1)		Belg. - Lux.		Nederland		Deutschland (BR)		Italia		
		1970		intra	extra	intra	extra	intra	extra	intra	extra	intra	extra	
		NOV	DEC											
052 FRUITS SECHES OU DESHYDRATES	1000\$	NOV	434	432	68	107	187	11	22	14	12	56	145	244
		DEC	410	411	108	43	33	22	23	7	28	98	218	241
TONNES		NOV	643	616	130	141	176	9	54	19	21	85	262	362
		DEC	677	466	164	55	43	18	58	17	100	104	312	272
053 PREP CCNSERVES DE FRUITS	1000\$	NOV	10805	4309	1440	1199	769	58	2167	595	1462	511	4967	1946
		DEC	8753	4046	1056	1015	701	16	1926	877	1815	520	3255	1618
TONNES		NOV	33996	11555	5058	2933	1993	222	5406	1349	2348	842	19191	6209
		DEC	24521	10152	4201	2534	1752	53	4636	1577	3257	793	10675	5195
054 LEGUMES PLANT TUBERC ALIM	1000\$	NOV	32857	17138	4163	3527	4927	1048	18035	6300	568	3479	5164	2784
		DEC	30629	18668	3100	3117	5352	1518	17427	6675	1281	5146	3469	2212
1000 TONNES		NOV	274	99	48	35	27	3	169	47	4	3	26	11
		DEC	255	95	28	29	27	5	170	46	3	4	27	11
055 PREPAR ET CONSERV DE LEGUMES	1000\$	NOV	13817	8329	4019	1286	1919	482	4600	588	642	475	2637	5498
		DEC	13917	7100	3896	1203	2572	396	4302	603	642	637	2505	4261
TONNES		NOV	38077	28988	11117	2542	7801	1768	9828	1417	1655	503	7676	22758
		DEC	36814	23491	9612	2414	10531	1452	9044	1281	1194	653	6433	17691
061 SUCRE ET MIEL	1000\$	NOV	24575	8838	18839	5017	4027	909	702	2432	977	445	30	35
		DEC	19655	9812	15113	5801	3216	1361	785	1947	500	684	41	19
TONNES		NOV	135461	78221	98394	45474	20610	5518	7782	24590	8557	2428	118	211
		DEC	117222	71362	84343	41877	18892	7726	10018	17239	3841	4445	128	75
062 CCFNIS SUCRERIES SANS CACAO	1000\$	NOV	3574	2421	674	512	974	148	1197	1048	397	341	332	372
		DEC	3237	2059	604	539	627	133	980	766	346	336	680	285
TONNES		NOV	4724	3478	678	692	1366	213	1857	1771	502	416	321	386
		DEC	4295	3027	626	853	997	174	1570	1295	459	424	643	281
071 CAFE	1000\$	NOV	4386	1813	322	245	279	17	2056	564	1708	903	21	84
		DEC	4247	2404	888	699	350	28	1451	984	1536	623	22	70
TONNES		NOV	2093	668	224	144	138	4	1127	145	593	320	11	55
		DEC	2036	737	568	184	143	5	818	262	498	235	9	51
072 CACAO	1000\$	NOV	4614	7302	68	33	50	5	4057	6778	219	373	220	113
		DEC	3843	5975	92	51	36	3	3454	4958	182	780	79	183
TONNES		NOV	3520	7491	112	55	46	5	2964	6430	228	830	170	171
		DEC	2971	5879	81	98	37	2	2553	4516	209	1037	91	226
073 CHCCOLAT ET PREP AU CACAO	1000\$	NOV	10922	3784	753	364	2579	335	4971	1250	1572	1182	1047	653
		DEC	9969	3199	519	432	2933	611	4043	696	1111	712	1363	748
TONNES		NOV	11027	3129	856	319	2365	333	5736	1036	1416	1079	654	362
		DEC	10041	3044	705	420	2577	958	4682	633	1063	621	1014	412
074 THE ET MATE	1000\$	NOV	282	1449	2	2	43	109	227	1271	10	64	3	2
		DEC	262	1490	3	4	61	102	196	1326	2	56	1	2
TONNES		NOV	228	1713	1	1	15	41	209	1635	3	36	1	1
		DEC	244	1857	1	1	21	38	220	1787	2	30	1	1
075 EPICES	1000\$	NOV	261	419	51	60	7	9	90	174	91	127	58	49
		DEC	311	439	57	39	8	2	35	165	153	180	22	53
TONNES		NOV	242	603	12	100	5	5	134	371	60	49	31	78
		DEC	260	541	16	33	12	1	58	371	93	73	81	57
081 ALIMENTS POUR ANIMAUX	1000\$	NOV	23428	10352	8683	2542	2940	1059	6831	1613	4191	3893	783	1245
		DEC	24080	11753	7998	2351	3287	783	7168	1590	4984	5916	643	1113
TONNES		NOV	292308	82267	110943	23966	29918	5078	75742	10444	65981	30592	9724	12187
		DEC	270908	96908	92285	21669	35029	3813	62115	10129	73002	50559	8477	10738
091 MARGARINE ET GRAISSES ALIM	1000\$	NOV	1340	4690	241	645	276	289	399	3220	424	206	330	330
		DEC	1788	4944	134	450	352	743	582	3303	720	233	215	215
TONNES		NOV	4100	14486	855	2216	775	1102	1202	9365	1268	726	1077	1077
		DEC	5340	15335	450	1508	1007	2684	1791	9699	2092	735	709	709
099 PREPARAT ALIMENTAIRES NDA	1000\$	NOV	5669	5371	1160	1253	873	408	2178	2397	957	987	501	326
		DEC	5603	4932	1019	1219	1032	430	1855	2044	1030	946	667	293
TONNES		NOV	13389	9520	2958	2500	1810	1082	5799	4043	1804	1514	1018	381
		DEC	13402	8085	2692	2441	2202	966	5014	2892	2233	1474	1261	312
111 BOISSONS N ALC EXC JUS FRUITS	1000\$	NOV	1391	1486	458	748	255	81	184	89	274	143	220	425
		DEC	1265	1245	495	641	113	67	227	110	276	156	154	271
TONNES		NOV	452971	11517	7205	7165	2474	343	52971	343	389695	473	626	3193
		DEC	464349	8938	7634	6394	895	293	34933	478	420469	481	418	1292
112 BOISSONS ALCOOLQUES	1000\$	NOV	34852	44051	20986	28092	1702	49	2350	4467	1457	4808	8357	6635
		DEC	33201	36436	19969	23660	1878	40	1461	3641	1522	3734	8371	5361
TONNES		NOV	103849	69110	37098	31970	8436	324	11556	10710	4551	9114	42208	16992
		DEC	98406	58012	37936	26797	8278	224	5443	10976	5055	8260	41694	11755
121 TABACS BRUTS ET DECHETS	1000\$	NOV	1758	762	28	404	203	727	200	25	158	775	775	775
		DEC	2039	932	56	22	194	676	234	15	582	1098	94	94
TONNES		NOV	1594	481	17	232	193	365	139	192	110	832	80	80
		DEC	1831	741	42	53	151	503	114	263	494	872	80	80
122 TABACS MANUFACTURES	1000\$	NOV	7896	5629	322	898	3224	77	3610	4071	660	579	80	4
		DEC	7300	4575	504	878	2530	77	3185	3093	1062	515	19	12
TONNES		NOV	2167	1675	461	544	726	12	768	972	173	146	39	1
		DEC	1995	1411	463	472	550	13	746	789	230	133	6	4
211 PEAUX BRUTES SAUF PELLETERIES	1000\$	NOV	6712	5197	2280	1368	1026	60	1460	2283	1794	802	152	684
		DEC	6303	4430	2040	1438	1155	74	1122	1446	1752	993	234	479
TONNES		NOV	17748	10265	5691	2247	2854	128	3319	5122	4882	1848	1002	920
		DEC	16767	8337	4818	2289	3326	238	2629	3389	4960	1951	1034	470

(1) Voir note a) du tab. 5.

import

Waren-Produits	Monat Mots	EG - CE (1)		France (1)		Belg. - Lux.		Nederland		Deutschland (BR)		Italia	
		1970		intra	extra	intra	extra	intra	extra	intra	extra	intra	extra
		NEV DEC	NEV DEC	NEV DEC	NEV DEC	NEV DEC	NEV DEC	NEV DEC	NEV DEC	NEV DEC	NEV DEC	NEV DEC	NEV DEC
212 PELZFELLE RCF	1000\$	337 1718	10655 20898	6 4	1015 1436	667 731	308 945	39 3	48 49	27 174	8707 17496	98 106	577 922
221 CELSAAATEN UND CELFRUECHTF	1000\$ TONNEN	4177 3454	86269 79393	63 58	9104 13706	159 116	6254 5170	519 311	19244 14895	326 599	37844 38719	3110 2375	13823 6903
231 KAUTSCHUK	1000\$ TONNEN	27603 21776	655572 617758	426 356	52407 87329	990 809	51821 42672	3276 1730	147159 115530	1433 2888	298777 314902	21478 16013	105408 47925
241 BRENNHCLZ UNC HCLZKOHLE	1000\$ TONNEN	836 810	2538 1933	79 62	52 107	351 365	212 241	71 62	13 5	181 179	494 551	154 142	1767 1029
242 RCHHCLZ RUND CD EINF BEHAUEN	1000\$ 1000 TONNEN	5245 5471	33743 31325	93 136	8029 8348	1119 1113	1489 2090	871 891	3129 1788	1719 1826	10307 10307	1443 1505	11197 8882
243 HCLZ EINFACH BEARBEITET	1000\$ 1000 TONNEN	189 190	665 637	2 3	135 134	62 64	35 51	25 27	54 39	62 58	195 201	38 38	246 212
244 RCHKRCK LND KORRABFAELLE	1000\$ TONNEN	4622 4747	77951 78708	417 373	9890 13194	747 860	4497 5136	1715 1707	17502 17509	1316 1220	24418 24005	427 587	21644 18864
251 ZELLSTOFF UNC PAPIERABFAELLE	1000\$ TONNEN	56 57	743 772	4 3	84 114	9 9	44 53	21 20	161 165	15 15	237 240	7 10	217 200
261 SEIDE	1000\$ TONNEN	16 20	1111 898	1 3	237 260	1 2	6 3	2 2	327 96	13 6	279 232	1 7	262 307
262 WCLLE LNC TIERHAARE	1000\$ TONNEN	139 166	6994 4509	7 28	733 813	4 4	44 7	1 1	2983 722	128 88	2166 1661	45 45	1068 1306
263 BALMWCLLE	1000\$ TONNEN	6006 5858	66609 74275	1054 1054	17040 19572	472 316	5337 4427	1067 1479	7910 7342	2243 1997	19681 26692	1170 1012	16641 16242
264 ALTE A VERSP WERG ABFAELLE	1000\$ TONNEN	59351 58484	428354 472105	13392 13211	106633 120867	3820 3417	33604 26884	10031 12699	52827 52425	23152 20142	128156 168298	8956 9015	107134 103631
265 PFLANZLICHE SPINNSTOFFE	1000\$ TONNEN	242 145	4664 3673	17 37	985 1376	3 6	3 3	3 3	3 3	135 48	378 247	87 57	3295 2044
266 SYNTHT L KLENSTL SPINNFASERN	1000\$ TONNEN	14301 13708	33995 39317	688 771	12231 15688	4493 4052	4215 4658	1027 986	788 1354	4081 4394	7547 9582	4012 3505	9214 8035
267 ABFAELLE V SPINNST U LUMPEN	1000\$ TONNEN	10545 10286	35034 42842	689 811	13410 17764	3565 3337	5686 6814	860 822	838 1411	2498 2712	6792 9716	2933 2604	8308 7137
268 WCLLE LNC TIERHAARE	1000\$ TONNEN	1321 1293	47335 49520	378 277	12988 15089	163 177	5044 3413	367 469	2488 2290	162 145	14272 17990	251 225	12543 10738
269 ALTE A VERSP WERG ABFAELLE	1000\$ TONNEN	5404 4498	79930 83699	1301 1224	22330 24207	685 691	9165 6019	964 1159	4126 3760	839 758	24328 32374	1415 666	19981 17339
270 SYNTHT L KLENSTL SPINNFASERN	1000\$ TONNEN	496 468	4389 6405	183 171	1460 1537	46 123	2052 2319	146 104	322 322	121 70	720 1758	137 469	
271 NATUERLICHE CUENGENMITTEL	1000\$ 1000 TONNEN	2961 2489	16736 22736	1021 921	4536 4898	258 107	8634 7850	956 619	70 972	726 436	2953 7263	543 1753	
272 PFLANZLICHE SPINNSTOFFE	1000\$ TONNEN	2550 3185	5518 4730	499 461	1448 1150	1023 1295	1593 1057	143 170	344 97	366 392	853 1053	515 867	1280 1373
273 WERKSTEINE SAND UND KIES	1000\$ 1000 TONNEN	10714 13333	31983 26972	1773 1763	8344 6888	5896 7888	9249 6384	1096 1161	2494 668	848 840	5171 6055	1101 1681	6725 6977
274 SCHWEFEL U A GER SCHWEFELKIES	1000\$ TONNEN	20382 20683	8669 8370	3968 4587	1235 1532	4026 3523	1693 1629	2539 2766	743 723	5333 4952	3624 3367	4516 4855	1374 1119
275 NATUERLICHE SCHLEIFMITTEL	1000\$ TONNEN	23793 25204	12975 12608	4420 4936	1614 3900	4259 3900	2197 1922	3907 4370	1397 1308	5463 5350	4689 4638	5744 666	3078 2645
276 ANCIERE MINERALISCHE RUHSTOFFE	1000\$ 1000 TONNEN	2467 2286	1620 1891	875 890	503 660	359 274	60 65	393 243	125 115	313 239	279 258	527 640	653 793
277 NATUERLICHE CUENGENMITTEL	1000\$ 1000 TONNEN	15083 13923	8963 9749	3712 3516	1795 2114	2971 2373	480 297	2748 1836	602 463	2493 1977	2108 1894	3159 4221	3978 4981
278 WERKSTEINE SAND UND KIES	1000\$ 1000 TONNEN	370 481	13511 14980	39 65	5222 4564	78 249	1849 2262	78 51	1129 1836	20 58	2967 3769	155 58	2344 2550
279 SCHWEFEL U A GER SCHWEFELKIES	1000\$ TONNEN	19 29	939 1083	4 1	322 285	5 17	140 184	7 4	87 135	2 2	201 266	5 2	189 213
280 NATUERLICHE CUENGENMITTEL	1000\$ 1000 TONNEN	11620 11129	5799 5505	1935 2318	456 699	1858 1681	277 319	4262 4101	675 358	2272 1792	2993 2880	1293 1237	1398 1249
281 NATUERLICHE CUENGENMITTEL	1000\$ TONNEN	4596 4306	972 984	469 594	44 59	1143 990	61 80	1967 1856	177 79	917 758	656 746	100 108	34 20
282 NATUERLICHE CUENGENMITTEL	1000\$ TONNEN	739 690	5677 5539	16 8	1258 811	140 171	780 778	336 228	559 611	143 127	1604 1547	104 156	1476 1792
283 NATUERLICHE CUENGENMITTEL	1000\$ TONNEN	26087 26333	332874 319151	68 52	70797 44623	5618 7758	43358 46607	12840 8570	23126 29548	4734 4656	96688 81998	2827 5297	98905 116375
284 NATUERLICHE CUENGENMITTEL	1000\$ TONNEN	1840 3032	6336 8645	418 323	819 927	273 629	3875 4964	197 619	44 1200	686 1273	1362 1384	266 188	236 170
285 NATUERLICHE CUENGENMITTEL	1000\$ 1000 TONNEN	10723 10646	26805 29020	1515 1464	5070 5356	2392 2754	1784 1915	2459 2772	3386 4632	2758 2242	11118 11902	1599 1444	5447 5215
286 NATUERLICHE CUENGENMITTEL	1000\$ 1000 TONNEN	1430 1426	536 562	176 230	108 91	205 209	33 27	744 744	65 75	229 193	228 261	56 50	102 108
287 NATUERLICHE CUENGENMITTEL	1000\$ 1000 TONNEN	5415 5145	77082 70709	19 5	7983 8649	3112 3117	12691 11735	3 1	2901 5641	2278 2021	44359 33956	3 1	9148 10728
288 NATUERLICHE CUENGENMITTEL	1000\$ 1000 TONNEN	1715 1611	7176 6649	3 1	752 794	1233 1176	1279 1250	300 607	479 434	4028 3013	817 985		

(1) Siehe Fußnote a), Tab. 5.

## export

Waren - Produits	Monat Mois 1970	EG - CE (1)		France (1)		Belg. - Lux.		Nederland		Deutschland (BR)		Italia	
		intra	extra	intra	extra	intra	extra	intra	extra	intra	extra	intra	extra
		212 PELLETIERIES BRUTES 1000\$ NOV DEC	845 974	879 1403	183 327	371 562	29 23	14 26	164 224	378 582	469 388	116 211	
221 GRAINES NOIX OLEAGINEUSES 1000\$ NOV DEC	5487 4769	1430 1119	2859 2638	289 445	292 318	5 23	416 260	908 392	1911 1920	200 240		9 33	28 19
231 CACOUTCHOUC TONNES NOV DEC	33069 29988	8097 5683	19881 17828	1584 2942	2149 2117	20 135	1658 1196	5389 1263	9375 8805	1046 1299		6 42	58 44
241 BOIS DE CHAUFF CHARBON DE BOIS 1000\$ NOV DEC	9791 8483	10888 12018	3514 2665	2801 3638	576 720	501 381	3495 2933	3426 3555	1671 1937	3421 3651		535 628	739 793
242 BOIS ROUNDS BRUTS SIMPL EQUAR 1000 TONNES NOV DEC	30543 28153	28322 31655	9509 7419	6353 8223	1990 2533	1965 1779	11249 9409	10155 10865	5929 6603	7450 8279		1866 2189	2399 2509
243 BOIS FACONNES OU SIMPL TRAV 1000 TONNES NOV DEC	789 750	219 215	498 473	85 83	36 44	1 1	149 155	3 1	106 77	116 122		1 1	15 8
244 LIEGE BRUT ET DECHETS 1000\$ NOV DEC	37311 35348	9081 8883	22303 21213	4098 3469	1379 1755	1 1	8858 8930	5 4	4771 3446	4586 5079		4 4	392 330
251 PATES A PAPIER ET DECHETS 1000 TONNES NOV DEC	5812 5588	1975 2369	3097 2816	940 913	866 1155	101 279	596 521	40 27	1235 1078	823 1135		18 18	71 15
261 SCIE 1000\$ NOV DEC	221 183	46 55	148 110	26 25	24 30	2 6	18 16	30 27	18 24			1 1	258 237
262 LAINES ET POILS ORIG ANIMALE 1000\$ NOV DEC	4901 5014	3094 3082	2478 2503	1569 1660	777 861	125 73	284 295	43 29	1326 1318	1099 1083		36 37	258 237
263 COTON 1000\$ NOV DEC	55 55	33 34	33 32	21 23	6 7	1 1	2 1	14 14	9 9			2 1	2 1
264 JUTE NON FILE ETOUPE DECHET 1000\$ NOV DEC	11 29	86 29	6 20	17 7	1 1		4 68	12 76	2 2	3 1		6 34	349 138
265 FIBRE VEGET SAUF COTON ET JUTE 1000\$ NOV DEC	112 235	535 188	13 132	107 49	1 1		91 68	76 2	2 3	3 1		6 34	349 138
266 FIBRES TEXT SYNTH ART DISC 1000\$ NOV DEC	5829 5559	2540 2504	1811 1430	1555 1556	1751 1932	64 115	1050 914	239 307	1195 1213	536 461		22 70	146 65
267 FRIPERIE DRILLES CHIFFONS 1000\$ NOV DEC	58194 57808	22459 20276	13099 10675	11647 11492	19473 20518	898 941	14750 13157	2586 1831	10746 13093	6605 5639		126 365	723 373
268 LAINES ET POILS ORIG ANIMALE 1000\$ NOV DEC	256 85	541 475	104 41	51 2	2 2				6 2	188 40		146 40	302 473
269 COTON 1000\$ NOV DEC	13291 12442	3694 4250	8851 6719	1750 1890	2684 3588	442 938	745 687	360 396	923 947	920 819		88 101	222 207
270 COTON 1000\$ NOV DEC	10538 9698	2953 3270	6185 4788	1351 1312	2567 2976	387 751	618 648	335 297	1033 1150	662 610		135 136	218 300
271 ENGRAIS NATURELS 1000 TONNES NOV DEC	1866 1392	902 1068	104 113	94 99	171 180	85 159	157 187	60 44	1332 881	594 666		102 31	69 100
272 JUTE NON FILE ETOUPE DECHET 1000\$ NOV DEC	6239 5079	2676 3200	781 777	395 396	782 809	383 677	808 926	284 153	3500 2399	1360 1685		368 168	254 289
273 PIERRES CONSTRUC SABL GRAVIERS 1000 TONNES NOV DEC	589 444	34 24	4 7	5 3	311 221	20 18	202 180	6 3	68 36	3 3		4 4	
274 SCUFRE PYRITE DE FER NON GR 1000\$ NOV DEC	3359 2427	213 150	49 80	26 13	1847 1315	129 116	932 735	20 20	488 297	38 21		43 43	
275 ABRASIFS NATURELS DIAM INDUST 1000\$ NOV DEC	2713 3019	1506 3264	1108 1431	325 280	1283 1233	1001 2821	241 296	80 71	31 25	43 62		50 34	57 30
276 ALRES PROD MINERAUX BRUTS 1000 TONNES NOV DEC	11102 12802	2997 5501	5118 6252	693 510	4347 4280	1965 4657	1355 1977	172 151	121 148	161 145		161 145	56 33
277 MINERAUX DE FER 1000 TONNES NOV DEC	20025 19844	15555 19210	4216 3654	1834 1896	2472 2770	650 576	3601 3064	1937 1521	7642 8364	8636 10200		2094 1992	2898 5017
278 FRIPERIE DRILLES CHIFFONS 1000\$ NOV DEC	22947 23809	19412 25001	4544 4232	2974 3186	2640 3114	622 685	3583 3246	1506 1395	9854 11258	10509 12524		2326 2089	3801 7211
279 FRIPERIE DRILLES CHIFFONS 1000\$ NOV DEC	2458 2403	1982 1959	194 117	266 222	405 475	579 470	605 536	534 432	1216 1153	466 715		38 122	137 120
280 ENGRAIS NATURELS 1000 TONNES NOV DEC	15343 14355	7299 6680	1429 896	906 747	2090 2314	1701 1350	4086 3797	2432 2106	7502 6721	1967 2121		236 627	293 356
281 ENGRAIS NATURELS 1000 TONNES NOV DEC	253 283	209 79	72 54	160 28	42 94	15 22	64 65	2 3	64 64	31 26		11 6	1 1
282 PIERRES CONSTRUC SABL GRAVIERS 1000 TONNES NOV DEC	15 18	9 4	4 4	7 2	1 1		5 6		5 7	2 2			
283 PIERRES CONSTRUC SABL GRAVIERS 1000 TONNES NOV DEC	10096 10208	3281 3379	2048 1738	591 652	2500 3042	296 369	1173 987	17 23	3046 3161	727 655		1329 1280	1650 1680
284 SCUFRE PYRITE DE FER NON GR 1000\$ NOV DEC	4660 4619	577 548	1038 856	284 285	913 1196	66 70	982 821	3 6	1693 1716	145 122		34 30	79 65
285 SCUFRE PYRITE DE FER NON GR 1000\$ NOV DEC	840 684	1549 1709	816 664	1376 1509	6 9	27 28			13 11	142 164		5 8	4 8
286 ENGRAIS NATURELS 1000 TONNES NOV DEC	37559 31363	63254 69052	37256 30226	60269 65929	98 996	321 296			171 141	2621 2750		34 43	43 77
287 ABRASIFS NATURELS DIAM INDUST 1000\$ NOV DEC	2102 2167	3884 4489	165 177	84 51	1535 1130	3439 2903	11 524	53 1200	263 229	119 98		128 107	189 237
288 ALRES PROD MINERAUX BRUTS 1000 TONNES NOV DEC	10547 9214	6328 6170	2578 2330	880 821	1167 1159	115 267	2833 2099	1827 1421	3099 3060	1914 2411		870 566	1592 1250
289 ALRES PROD MINERAUX BRUTS 1000 TONNES NOV DEC	1379 1068	359 341	238 169	67 45	448 331	3 19	169 113	110 92	478 427	108 126		46 28	71 59
290 MINERAUX DE FER 1000 TONNES NOV DEC	5067 4843	199 169	4368 4286	1 4	376 299		107 164	4 5	3 3	24 19		213 91	170 141
291 MINERAUX DE FER 1000 TONNES NOV DEC	1624 1602	24 18	1534 1539		34 27		10 14		2 1			46 22	22 17

(1) Voir note a) du tab. 5.

import

Waren - Products	Monat Mons	EG - CE (1)		France (1)		Belg. - Lux.		Nederland		Deutschland (BR)		Italia	
		1970		intra	extra	intra	extra	intra	extra	intra	extra	intra	extra
		intra	extra	intra	extra	intra	extra	intra	extra	intra	extra	intra	extra
282 ABF U SCHROTT V EISEN STAHL 1000 TONNEN	NOV DEC	21198 22200	10514 10523	1808 1737	1129 1610	1223 1243	1235 1195	702 805	92 112	2491 1933	943 751	16974 16482	7115 7855
284 ABFAELLE VON NE METALLEN 1000 TONNEN	NOV DEC	490 504	155 153	35 31	14 16	27 42	3 3	11 14	1 1	63 53	15 10	354 368	122 123
283 LAEDELNE METALLERZE 1000 TONNEN	NOV DEC	2585 2473	67623 67987	621 325	19866 19395	435 610	14424 8357	116 191	6623 7278	798 585	20984 26659	615 762	5726 6298
284 ABFAELLE VON NE METALLEN 1000 TONNEN	NOV DEC	15288 15913	26911 26726	1886 2503	1201 673	4060 3747	7450 6408	1199 1332	1993 2738	4944 5225	12664 13007	3199 3106	3603 2900
285 SILBER U PLATINERZE U ABF 1000 TONNEN	NOV DEC	44590 49968	72312 65038	5098 7904	14382 1456	17673 18613	13516 10841	4544 4631	14086 18666	9956 11231	20240 21542	7319 7589	10088 12533
286 TITANUM ERZE U ABFAELLE 1000 TONNEN	NOV DEC	1372 769	2136 1587	396 187	436 451	229 249	1353 389	2 8	31 331	747 739	176 739	9	140
287 REIFSTOFFE FÜR URSPRUNGS ANG 1000 TONNEN	NOV DEC	4197 4160	15063 15325	801 795	3703 3581	356 340	511 410	605 689	1219 1043	1377 1364	7988 8597	1058 972	1642 1694
288 REIFSTOFFE PFL URSPRUNGS ANG 1000 TONNEN	NOV DEC	16739 18556	23506 22578	2472 2655	6730 6765	3685 4312	3321 2300	3411 3034	1473 1389	5425 6559	8116 8315	1746 1996	2866 3809
289 REIFSTOFFE PFL URSPRUNGS ANG 1000 TONNEN	NOV DEC	25703 31176	17253 19436	4190 5436	3947 5425	1349 1298	627 871	1905 2617	2393 2762	16273 19371	6623 7515	1986 2454	3663 2863
290 REIFSTOFFE PFL URSPRUNGS ANG 1000 TONNEN	NOV DEC	26605 26843	43865 37553	5509 6119	10476 10644	3361 4248	1284 2253	3659 2984	4349 4819	12223 10833	16426 13724	1853 2659	11330 6113
291 KUPFER ERZE U ABFAELLE 1000 TONNEN	NOV DEC	56312 50948	58993 46356	19046 16861	14330 11407	20147 20718	2540 4942	5612 5463	7921 5415	2974 2755	14631 10604	8533 5151	19571 12988
292 KUPFER ERZE U ABFAELLE 1000 TONNEN	NOV DEC	2424 2200	3189 2519	863 777	755 588	821 841	150 277	231 224	398 252	141 131	852 651	368 227	1034 751
293 ERZCELE REIF U TEILW RAFFIN 1000 TONNEN	NOV DEC	490 876	660178 727617	171148 194278	490 876	46626 69165	97621 116697	145405 161645				199378 185832	
294 ERZCELE REIF U TEILW RAFFIN 1000 TONNEN	NOV DEC	32 53	36370 39452	9514 10804	32 53	2435 3684	5443 5687	8325 8813				16653 16264	
295 ERZCELE REIF U TEILW RAFFIN 1000 TONNEN	NOV DEC	79892 82296	48448 51843	11758 9828	6992 7094	8596 11648	2955 4811	8658 7627	13208 14283	48753 51459	18675 18523	2127 1734	6618 7132
296 ERZCELE REIF U TEILW RAFFIN 1000 TONNEN	NOV DEC	2893 2970	1836 1738	414 352	233 243	331 434	96 148	302 238	590 453	1825 1925	640 611	21 21	277 283
297 ERZCELE REIF U TEILW RAFFIN 1000 TONNEN	NOV DEC	19774 22837	1116 3425	3226 3029	779 2174	5617 6606	66 49	216 251	70	10635 12094	116 115	80 58	85 87
298 ELEKTRISCHER STROM 1000 KWH	NOV DEC	45 249	2294 1691	40 249	2294 1691			5					
299 ELEKTRISCHER STROM 1000 KWH	NOV DEC	7346 86601	409175 246740	6619 86601	405175 246740			727					
300 TIERISCHE FETTE UND ÖLE 1000 TONNEN	NOV DEC	3712 3407	11490 12128	402 453	1114 1227	745 730	911 754	1350 1201	4419 3312	1019 823	3396 5693	196 200	1650 1142
301 TIERISCHE FETTE UND ÖLE 1000 TONNEN	NOV DEC	16671 15146	51949 53912	1436 1836	4787 5202	3822 3338	4472 3793	7273 6444	20296 14950	3330 2626	14683 24400	810 902	7711 5567
302 TIERISCHE FETTE UND ÖLE 1000 TONNEN	NOV DEC	8179 6302	22895 17190	1436 1706	5468 3963	1128 571	810 666	1074 1299	1155 1662	1105 1490	5181 6023	3436 1236	16281 4876
303 TIERISCHE FETTE UND ÖLE 1000 TONNEN	NOV DEC	26122 19417	51076 41018	3997 4704	13889 9040	3589 1923	2340 1868	3764 4197	3545 4950	3577 4761	15632 17640	11195 3832	15670 7520
304 ANCIERE FETTE PFLANZLICHE ÖLE 1000 TONNEN	NOV DEC	3771 3518	16551 12873	1027 1050	2039 3280	1370 1302	1101 1326	293 253	4056 3608	789 680	6935 3859	292 233	2420 800
305 ANCIERE FETTE PFLANZLICHE ÖLE 1000 TONNEN	NOV DEC	11331 10557	62932 48459	2980 2942	7379 11925	4008 3799	3977 5050	842 727	15711 13553	2571 2410	26753 15083	930 679	9112 2848
306 ANCIERE FETTE PFLANZLICHE ÖLE 1000 TONNEN	NOV DEC	5391 5669	2051 1954	2091 2405	201 305	722 756	48 37	779 541	134 296	960 1047	1108 957	839 920	560 359
307 ANCIERE FETTE PFLANZLICHE ÖLE 1000 TONNEN	NOV DEC	19648 21364	7511 10587	7308 8493	565 978	2853 3289	147 83	2664 1899	608 3786	4623 5032	5209 4908	2190 2651	982 832
308 ORGANISCHE CHEM ERZEUGNISSE 1000 TONNEN	NOV DEC	75718 76181	65219 65383	20112 21445	18244 18011	9614 8411	4977 5977	11330 11362	12492 11058	20305 21412	19491 20652	14357 13551	10015 9685
309 ORGANISCHE CHEM ERZEUGNISSE 1000 TONNEN	NOV DEC	19701 21823	12705 18601	4560 5093	2235 2834	3030 3687	2154 4057	3328 2854	1195 3335	5335 6472	4416 6044	3448 3717	2705 2331
310 ORGANISCHE CHEM ERZEUGNISSE 1000 TONNEN	NOV DEC	15012 15565	6773 6114	2630 3701	815 818	2046 1784	413 1024	4048 1024	1394 918	3491 4292	3055 2460	2797 2746	1096 894
311 RADIOAKTIVE STOFFE UND DGL 1000 TONNEN	NOV DEC	659 2366	2047 3927	143 2105	445 2107	109 53	87 34	750 31	84 31	88 154	1029 1644	69 53	402 111
312 TIER U ND TIERERERZEUGNISSE 1000 TONNEN	NOV DEC	2260 1992	1782 2467	325 607	532 1028	280 208	36 1	154 151	196 311	1391 902	633 743	110 124	385 384
313 SWART ORG FARVEST LSW 1000 TONNEN	NOV DEC	9269 8950	7731 7752	2370 2945	1654 1684	1223 1507	766 720	1319 1233	845 877	516 513	2980 2734	3841 2752	1486 1737
314 FARB U GERÄSTOFFALSZLEGE USW 1000 TONNEN	NOV DEC	787 730	976 971	180 166	255 192	45 50	20 44	195 154	37 72	90 88	43 40	277 272	621 623
315 PIGMENTE FARBEN LACKE LSW 1000 TONNEN	NOV DEC	14006 13239	5106 5024	3757 3367	1526 1203	2173 2164	436 309	2858 2756	942 944	3066 2750	1417 1770	2152 2202	785 798
316 MEDIZIN U PHARM ERZEUGNISSE 1000 TONNEN	NOV DEC	31645 29563	29406 32806	4023 4361	7077 10536	6408 5081	3366 3822	7991 7570	3650 2753	6803 7295	9778 10614	6420 5256	5535 5081

(1) Siehe Fußnote a), Tab. 5

## export

Waren - Produits	Monat Mois	EG - CE (1)		France (1)		Belg. - Lux.		Nederland		Deutschland (BR)		Italia		
		1970		intra	extra	intra	extra	intra	extra	intra	extra	intra	extra	
		NOV	DEC											
282 FERRAILLES	1000\$	NOV	21470	873	10158	53	2348	111	2137	74	6385	604	442	31
	1000 TONNES	DEC	22200	816	7267	18	2151	120	1810	145	10780	510	192	23
		NOV	476	13	220	1	50	2	55	1	150	10	1	
		DEC	548	11	171		48	2	51	1	277	8	1	
283 MINERAIS NON FERREUX	1000\$	NOV	7443	2070	228	153	4757	533	1791	944	667	110	142	330
	1000 TONNES	DEC	4365	2647	74	153	1189	685	2267	1089	693	372	142	348
		NOV	96	17	9	11	77	7	5	3	5	1	1	3
		DEC	31	15		3	18	7	7	2	5			2
284 DECHETS DE METAUX NON FERREUX	1000\$	NOV	14299	3454	3398	689	3336	478	3827	366	3351	1614	387	307
	TONNES	DEC	13881	3220	3548	260	2874	533	3327	722	3924	1516	208	189
		NOV	54159	7992	8012	2066	20530	1120	7397	497	16747	3993	1473	316
		DEC	47029	7587	8905	306	9883	1306	7356	1296	20040	3994	845	685
285 MINER ARGENT ET PLATINE DECH	1000\$	NOV	1227	61	33	3		58	1176				18	248
	1000\$	DEC	474	255	34	3	67	4	314		59			
286 MINER THORIUM URANIUM DGCH	1000\$	NOV	1800				1800							
	1000\$	DEC												
291 MAT BRUTES ORIG ANIMALE NDA	1000\$	NOV	4060	4856	1087	732	458	593	1344	1333	847	1999	324	199
	TONNES	DEC	3935	5310	1237	730	436	660	1198	1531	788	2600	276	279
		NOV	15260	10810	1535	507	2077	1228	5083	3938	4727	4100	1838	537
		DEC	16086	9602	1463	589	2261	1442	6182	3810	4248	3091	1932	670
292 MAT BRUTES ORIG VEGETALE NDA	1000\$	NOV	25727	15386	2204	1524	2193	921	15569	8912	947	2001	4814	2028
	TONNES	DEC	30303	19557	3108	2609	3051	1505	15024	8266	2023	3220	7097	3957
		NOV	25296	14289	5215	4624	4141	860	11128	6001	782	1411	4030	1393
		DEC	26518	17952	5432	6531	5836	1294	9203	5737	1307	1808	4740	2582
321 CHARBON COKES ET AGGLOMERES	1000\$	NOV	61028	22953	3855	1930	1874	2571	5455	1319	49614	15604	230	1529
	1000 TONNES	DEC	58599	19500	4162	2245	1430	2235	5608	1262	47220	12456	179	1302
		NOV	2416	605	150	60	74	48	196	40	1991	424	5	33
		DEC	2358	531	167	63	56	43	203	38	1928	349	4	38
331 PETROLES BRUTS ET PART RAFF	1000\$	NOV	7703	4010		25			7703	3985				
	1000 TONNES	DEC	7832	4855		13			7832	4831		11		
		NOV	439	261					439	261				
		DEC	479	290					479	289				
332 DERIVES DU PETROLE	1000\$	NOV	90085	132994	11390	11854	10586	15449	39231	38843	7631	20165	21247	46683
	1000 TONNES	DEC	77021	138655	8171	11928	10196	18388	32627	40572	7806	24441	18221	43326
		NOV	3389	5521	415	365	319	681	1466	1758	260	610	929	2107
		DEC	2865	5654	318	434	333	755	1183	1827	256	750	775	1888
341 GAZ NATURELS ET GAZ D USINES	1000\$	NOV	18930	2449	335	1280	71	205	17983	283	410	276	131	405
	TONNES	DEC	21230	3478	331	1640	77	319	20283	631	430	360	109	528
351 ENERGIE ELECTRIQUE	1000\$	NOV	598	339	238	339			360					
	1000 KWH	DEC	1300	431	954	431			346					
		NOV	62467	58192	32268	58192			30199					
		DEC	173972	68641	144452	68641			29520					
411 CCRPS GRAS D ORIGINE ANIMALE	1000\$	NOV	3202	816	719	263	502	21	430	55	926	424	625	53
	TONNES	DEC	3001	805	652	194	639	38	407	115	882	424	421	34
		NOV	13892	2898	3510	1056	2328	63	1756	157	4961	1498	1337	124
		DEC	13589	2776	3196	811	2936	103	1634	341	5000	1471	823	50
421 HUILE VEGETALE FIXE DOUCE	1000\$	NOV	8191	5551	2552	1634	2122	192	2045	1082	2257	975	125	1668
	TONNES	DEC	8773	5301	1740	2219	1645	4	3033	744	2183	1277	172	1057
		NOV	26846	15945	8569	5293	3570	735	6911	3238	7632	3369	164	3310
		DEC	28295	13960	5552	6409	4808	8	10147	1998	7596	4284	192	1261
422 ALTRES HUILES VEGET FIXES	1000\$	NOV	4129	1676	427	324	461	83	1557	800	1159	462	525	7
	TONNES	DEC	3774	1907	350	728	618	80	1644	552	860	532	302	15
		NOV	12406	4328	1270	732	1505	244	4933	2105	3597	1236	1101	11
		DEC	11380	5138	1073	1700	1985	207	5045	1446	2577	1761	700	24
431 HUILES ET GRAISSES ELABOREES	1000\$	NOV	4936	3215	345	220	525	21	2331	1228	1649	1691	86	55
	TONNES	DEC	5225	3595	200	171	594	33	2673	1218	1660	2136	98	37
		NOV	18200	8991	1283	544	2232	43	8639	2828	5581	5318	465	258
		DEC	19709	10419	897	461	2354	75	10395	3250	5518	6499	545	134
512 PRODUITS CHIMIQUES ORGANIQU	1000\$	NOV	68514	89099	11098	11903	10284	7384	16622	15524	24106	44296	6404	9992
	1000\$	DEC	70086	95247	10645	13259	12862	6724	16216	15867	24690	48411	5673	10986
513 ELEMENTS CHIMIQUES INORGANI	1000\$	NOV	20098	23594	2575	5311	5235	2285	4323	2339	6546	10174	1419	3485
	TONNES	DEC	21389	24110	3289	5468	5689	2640	5033	2206	6513	10657	865	3139
514 AUTR PROD CHIM INCRGANIQUES	1000\$	NOV	12352	18792	2468	4366	2334	1460	1683	2706	4105	8412	1762	1848
	TONNES	DEC	12727	20095	2471	4342	2640	2296	1884	2193	4502	9677	1230	1587
515 MATERIAUX RADIOACTIFS ASSIM	1000\$	NOV	1077	2060	528	1740			35	73	447	206	47	41
	TONNES	DEC	2331	811	521	270			41	39	1734	227	35	275
521 GCDRONS MINER DER CHIM BRUT	1000\$	NOV	1089	924	139	61	256	44	368	297	325	493	1	29
	TONNES	DEC	1266	1335	102	97	317	316	350	327	482	541	15	54
531 CCLOR ORGA SYNT ETC	1000\$	NOV	7790	23947	926	1719	438	173	379	526	5893	20868	154	661
	TONNES	DEC	9107	26125	1296	1920	479	217	434	473	6746	22866	152	649
532 EXTRAITS COLORANTS	1000\$	NOV	865	2018	213	532	22	13	17	103	582	1086	31	284
	TONNES	DEC	778	2042	197	593	36	57	32	31	484	1178	29	183
533 PIGMENTS PEINTURES VERNIS	1000\$	NOV	15896	17129	2657	2273	1489	816	4479	3530	7061	9290	210	1220
	TONNES	DEC	14742	17078	2344	1870	1778	969	3422	2616	6866	10546	332	1077
541 PREDUITS MEDICIN ET PHARMAC	1000\$	NOV	28430	67318	4170	14066	3728	3240	7960	8731	8846	30302	3726	10979
	TONNES	DEC	28899	73931	4754	15904	5307	2681	4933	6793	10545	38493	3360	10060

(1) Voir note a) du tab. 5.

import

Waren - Products	Monat Mois	EG - CE (1)		France (1)		Belg. - Lux.		Nederland		Deutschland (BR)		Italia	
		1970		intra	extra	intra	extra	intra	extra	intra	extra	intra	extra
		intra	extra	intra	extra	intra	extra	intra	extra	intra	extra	intra	extra
551 AFRIKISCHE CELE U RIECHSTOFFE	1000 DEC	3758 3330	5677 6216	492 798	3234 3863	284 228	83 108	401 760	697 511	1272 1360	1317 1256	909 726	346 478
552 RIECH- UND SCHENKEITSMITTEL	1000 DEC	6782 6636	1425 1459	603 689	492 324	1304 1294	90 98	1901 1797	391 236	1709 1611	233 502	1265 1245	219 299
554 SEIFEN PUTZ UND WASCHMITTEL	1000 DEC	9174 8951	2601 2572	2478 2851	534 675	1952 1288	324 370	2167 2542	390 276	1052 1010	757 802	1525 1260	596 449
561 CHEMISCHE DUENGEMITTEL	1000 DEC	17586 19336	5926 6249	9658 10857	1796 2600	2915 3788	1152 1668	1207 1214	441 400	3009 2666	268 545	797 811	2269 1036
	1000 DEC	486 517	152 157	250 278	45 53	94 105	43 59	40 39	13 13	81 75	6 11	21 20	45 21
571 SPENNGSTOFFE	1000 DEC	1675 1525	1443 805	330 264	184 132	295 404	56 80	426 293	175 105	307 254	913 403	317 310	115 85
581 KUNSTSTOFFE KUNSTHARZE USW	1000 DEC	92769 89557	27907 26241	21878 22897	5738 5418	12366 11479	2666 2616	14691 14645	5159 4669	27519 26361	10166 9650	16315 14175	4178 3888
	1000 DEC	206076 205378	34271 32027	46046 50274	5614 5491	32299 31726	4631 4551	30041 30604	6661 6206	64974 64364	11597 11190	32716 28410	5968 4589
595 CHEMISCHE ERZEUGNISSE A N G	1000 DEC	43374 45278	28334 31682	12810 12282	6502 7286	5090 5381	2722 3385	5873 8495	3912 4568	9927 8645	9884 10213	9874 10475	5314 6230
611 LEDER	1000 DEC	12578 12659	10402 11209	1617 1791	2634 3122	1092 902	456 497	1710 1737	860 624	6554 7003	3076 3284	1605 1226	3446 3682
	1000 DEC	2890 2990	4563 5403	460 540	656 938	219 192	100 106	466 512	248 145	1319 1354	862 987	426 392	2657 3227
612 WAREN A LEDER KUNSTLEDER USW	1000 DEC	2831 2883	1446 1356	411 430	234 270	444 467	41 59	696 679	140 110	1184 1224	975 800	96 83	56 117
613 ZUGERICHTETE PELZFELLE	1000 DEC	3398 2104	6614 9151	278 95	1453 972	272 228	299 246	668 378	624 464	1997 1286	3934 3260	183 117	304 209
621 HALBERZEUGNISSE ALS KALTSCHUH	1000 DEC	5989 5913	2818 2605	1388 1549	804 730	937 1088	377 355	1177 1111	458 411	1555 1367	966 769	932 798	213 340
	1000 DEC	6399 6815	2338 2052	1488 2000	867 690	858 1186	193 258	1145 1100	361 413	1639 1415	777 514	1269 1114	140 177
625 BEARBEITETE WAREN A KALTSCHUH	1000 DEC	29997 29890	13743 13770	5171 5327	2691 2920	5653 6169	1218 1348	4950 4130	2004 1557	10517 10754	6538 6847	3706 3510	1292 1098
	1000 DEC	25382 24609	11332 11443	4170 3965	1835 2096	4940 4288	939 1023	4218 3503	1600 1130	8906 9361	5945 6339	3148 3052	1013 855
631 FERNIERE KUNSTHOLZ USW A N G	1000 DEC	12795 13212	4259 8088	2169 2321	1153 1938	998 1337	570 728	4001 3940	2136 1086	5401 5413	3893 3891	226 201	507 445
	1000 DEC	64336 62408	29877 29985	11490 11890	4406 7209	4064 5145	2130 3131	24541 25447	8421 5718	22998 18767	12587 11672	1243 1159	2333 2255
632 BEARBEITETE WAREN A HOLZ	1000 DEC	6147 5982	3992 3807	1522 1632	1053 1219	1118 1068	158 182	914 967	599 449	2340 2120	1698 1551	253 195	484 406
633 BEARBEITETE WAREN AUS KORK	1000 DEC	343 287	1610 1729	17 17	576 828	53 55	117 97	48 45	134 127	211 153	650 591	14 17	133 86
641 PAPIER UND PAPPE	1000 DEC	46431 46733	66109 64129	10711 11162	10710 13488	8288 7256	4663 4946	9747 9655	11560 9295	14997 16324	33131 31687	2688 2536	6045 4713
	1000 DEC	165484 164523	379064 367789	36262 35771	56586 73080	31374 27217	24392 24548	36260 36074	69842 55604	55647 59790	195671 189694	5941 5671	22573 24863
642 WAREN AUS PAPIER ODER PAPPE	1000 DEC	18531 18354	5594 4779	4604 4855	1099 1172	4111 3807	563 557	4266 4175	1379 896	4300 4597	1868 1531	1250 920	685 623
	1000 DEC	23543 33247	8391 7206	7087 7983	913 1129	8231 7678	714 652	6540 6641	2175 1278	10100 10693	3646 3127	1585 1152	943 1020
651 GARNE ALS SPINNSTOFFEN	1000 DEC	79254 77956	20202 20045	11280 11674	2441 2312	13882 13641	2146 3330	15411 16673	2108 2244	31883 29234	9529 9623	6998 6734	3978 2536
	1000 DEC	37685 36963	12896 13870	5988 6435	1579 1787	7300 7346	1498 2783	7124 7854	1590 1793	14283 12615	5571 5866	2980 2713	2658 1641
652 BALMWOLLEGEWEBE	1000 DEC	19349 20779	8736 19310	3642 4495	1965 2901	2731 2635	1162 1096	2944 3642	854 2342	6323 6393	2918 3059	3709 3614	1837 9912
	1000 DEC	6543 7067	4945 12602	1284 1574	1130 1553	783 833	511 445	965 1184	434 1564	2225 2145	1473 1536	1286 1331	1397 7504
653 ANDERE GEWEBE	1000 DEC	81433 82053	16645 17145	14516 16104	2102 2844	10903 9515	2099 1952	18546 19425	2742 2306	29788 29732	7334 7449	7680 7277	2368 2594
	1000 DEC	20110 19719	6125 6356	3296 3361	490 824	3256 3068	1410 1584	4908 5016	854 834	6951 6753	2629 2384	1699 1521	742 730
654 TULL SPITZEN BAENDER USW	1000 DEC	4077 4042	2931 2972	551 557	289 339	461 410	165 141	723 674	232 178	1666 1676	1676 1753	676 725	569 561
	1000 DEC	469 492	312 341	112 106	79 24	48 48	19 32	110 113	37 28	151 154	179 173	48 71	48 34
655 SPEZIALGEWEBE UND ERZEUGNISSE	1000 DEC	22633 22517	5763 5284	4644 4997	1015 1177	3354 3244	682 454	4487 4806	1174 687	7405 6922	2205 2140	2743 2548	687 826
	1000 DEC	14160 14243	2535 2525	2900 4181	411 427	1727 1630	264 232	3810 3583	442 298	4638 3880	932 1086	1085 969	486 482
656 SPINNSTOFFWAREN A N G	1000 DEC	8731 9045	4908 5210	2112 2373	868 1087	884 581	218 348	2982 3027	1215 1076	2267 2451	2034 1970	486 613	573 729
	1000 DEC	4838 5388	5715 6875	975 1094	1478 1544	594 474	384 798	2254 2261	2173 2406	871 1029	1443 1781	144 530	237 346
657 FLESBEBENBELAEGE TEPPIGHE	1000 DEC	24911 27492	17775 15440	3939 4779	966 1118	1870 2308	540 549	5109 6184	1349 1026	12459 12951	13898 12053	1534 1270	1022 694

(1) Siehe Fußnote a), Tab. 5.

## export

Waren - Produits	Monat Mois	EG - CE (1)		France (1)		Belg. - Lux.		Nederland		Deutschland (BR)		Italia	
		1970		intra	extra	intra	extra	intra	extra	intra	extra	intra	extra
		NOV	DEC										
551 HUILES ESSENTIEL PR AROM 1000\$	NOV	3231	8676	1201	5272	70	64	1265	2013	248	948	447	379
	DEC	3854	9296	1616	5901	47	46	1253	1466	317	1368	621	515
553 PARFUMERIE ET PROD DE BEAUTE 1000\$	NOV	6791	8561	3384	6510	1258	63	550	150	1383	1284	216	554
	DEC	7169	8768	3488	6578	1119	130	542	114	1744	1627	276	319
554 SAVONS PRODUITS D ENTRETIEN 1000\$	NOV	9662	8677	1289	1671	2175	223	2536	733	3509	5400	153	650
	DEC	9918	9347	999	1599	2139	427	2684	569	3945	6294	151	458
561 ENGRAIS MANUFACTURES 1000\$	NOV	15097	18884	1934	2880	8843	4598	2892	3127	1268	5515	160	2764
	DEC	19541	21674	2778	3435	9429	4176	3458	3961	3745	7638	131	2464
1000 TONNES	NOV	419	591	54	97	259	166	58	100	44	149	4	79
	DEC	528	693	70	107	263	136	71	123	119	240	5	87
571 EXPLCSIFS 1000\$	NOV	1712	2797	183	795	156	148	169	6	853	1081	351	767
	DEC	1343	3334	205	908	175	82	30	9	739	1823	194	512
581 MATIERES PLASTIQU RESIN ART 1000\$	NOV	91903	87129	13010	11777	13175	5134	25085	14031	31077	45397	9556	10790
	DEC	90734	95806	11435	12746	15207	6387	22784	12730	30857	52311	10451	11632
TONNES	NOV	207646	173912	32699	20452	26913	9854	54669	30537	68054	86018	25311	27051
	DEC	205869	193810	28549	22879	31599	12741	50868	29171	66637	99569	28216	29450
599 PRODUITS CHIMIQUES NDA 1000\$	NOV	45688	49403	9052	9067	5488	2168	8283	7925	19933	26312	2932	3931
	DEC	46213	54899	8493	10515	5302	3618	8777	7569	21500	28796	2141	4401
611 CUIRS 1000\$	NOV	12522	9686	4361	3285	1799	316	2444	985	1901	3151	2017	1949
	DEC	13340	11453	4502	3841	2076	518	2008	1001	2105	4535	2649	1558
TONNES	NOV	2858	2925	814	886	351	145	748	491	467	980	478	423
	DEC	2952	3270	782	1023	447	138	582	327	638	1369	503	413
612 ARTICLES MANUF EN CUIR NDA 1000\$	NOV	2664	2945	233	350	512	98	490	95	706	1240	723	1162
	DEC	2917	3122	200	359	770	98	516	83	779	1540	652	1042
613 PELLETERIES APPRETEES 1000\$	NOV	2717	4225	773	326	584	117	109	52	742	2886	509	844
	DEC	2702	3789	648	314	1008	256	103	67	565	1903	378	1249
621 DEMI PRODUITS EN CAOUTCHOUC 1000\$	NOV	5405	6308	1404	1225	635	146	664	514	2050	3447	652	976
	DEC	6274	6639	1325	1259	1059	114	584	382	2462	4117	844	767
TONNES	NOV	6577	6798	1565	1268	625	162	1497	941	2262	3748	628	679
	DEC	7463	7344	1709	1429	984	137	1155	960	2772	4269	843	549
625 ART MANUF EN CAOUTCHOUC NDA 1000\$	NOV	30737	32066	11390	13997	3915	986	4247	1953	7702	8171	3483	6959
	DEC	30080	30426	10357	12532	4303	1040	3901	1661	8555	9788	2964	5405
TONNES	NOV	26612	21646	9566	9497	4048	1003	4260	1555	5755	4780	2983	4811
	DEC	25845	20245	8909	8613	4258	813	3689	1210	6567	5969	2422	3640
631 BOIS ARTIF ET TRAVAILLES NDA 1000\$	NOV	12731	8217	2869	1408	3439	904	838	379	3008	3306	2577	2220
	DEC	13169	8819	2833	1445	4041	1435	697	324	2852	3668	2746	1947
TONNES	NOV	59570	21008	8646	3374	28799	6416	2588	789	14780	5844	4757	4585
	DEC	65299	25878	8315	4016	33645	10750	2053	738	15483	6965	5803	3409
632 ARTICLES MANUF EN BOIS NDA 1000\$	NOV	7231	4336	1392	675	920	240	1953	353	1614	1709	1352	1359
	DEC	6142	4021	1149	759	998	147	1405	379	1608	1607	982	1129
633 ARTICLES EN LIEGE 1000\$	NOV	316	252	39	26	5	2	171	21	55	42	46	161
	DEC	269	282	33	57	2	4	127	26	77	55	30	140
641 PAPIERS ET CARTONS 1000\$	NOV	47689	22673	8434	4063	10905	1480	12950	3664	12294	8362	3106	5104
	DEC	47263	23971	7420	4485	12717	1858	10861	3255	12412	9349	3853	5024
TONNES	NOV	169375	61993	32234	9310	34553	1971	50446	14500	41535	19239	10607	16973
	DEC	164519	70812	27541	12193	38907	2802	43108	12863	42380	21358	12583	21596
642 ARTICLES EN PAPIER OU CARTON 1000\$	NOV	18968	12732	2864	4351	2740	816	5963	1509	6221	4272	1180	1329
	DEC	18541	12238	2683	4135	3531	655	5195	1187	6046	4666	1086	1595
TONNES	NOV	33596	15152	4564	5492	4829	722	13565	2046	9011	4511	1627	2381
	DEC	32221	15156	4069	5410	6290	562	11924	1667	8294	4180	1644	3337
651 FILS DE MATIERES TEXTILES 1000\$	NOV	78951	77489	17448	15411	16050	4869	17834	8078	18275	32445	9344	16686
	DEC	78553	79839	14649	14723	19000	5192	16577	8011	19800	37096	8527	14817
TONNES	NOV	37716	34122	6944	5867	8410	2026	8633	3887	8750	13322	4979	9020
	DEC	37674	34860	6198	5506	9590	2238	8178	4265	9434	15198	4274	7653
652 TISSUS COTON SAUF TISSUS SPEC 1000\$	NOV	19813	16216	6374	4154	3112	1082	3593	4272	4989	4384	1745	2324
	DEC	21838	17616	6455	4212	3960	1197	3506	4261	5695	5113	2222	2833
TONNES	NOV	6641	4078	2329	1165	1299	361	1211	1156	1531	1005	271	391
	DEC	7123	4242	2252	1144	1617	390	1163	1134	1760	1072	331	502
653 AUTRES TISSUS SAUF SPECIAUX 1000\$	NOV	81063	64523	12453	10955	16026	6069	13164	5312	21127	23931	18093	18256
	DEC	86126	72410	12842	10845	19244	7308	13365	4500	22950	30214	17725	19543
TONNES	NOV	19659	13418	2686	2025	5419	2049	3642	1451	4140	4041	3772	3852
	DEC	20265	15383	2671	2104	6256	2354	3593	1226	4528	5033	3217	4666
654 TULLES DENTELLES BRODERIES 1000\$	NOV	4470	4029	2617	2027	551	86	291	56	746	1285	265	575
	DEC	4641	4185	2652	2080	570	105	235	57	873	1437	311	506
TONNES	NOV	598	366	215	142	205	13	61	12	85	124	32	75
	DEC	561	392	216	168	142	9	47	10	107	143	49	62
655 TISSUS SPECIAUX ARTIC ASSIM 1000\$	NOV	20466	23589	3948	4296	4430	2539	4190	2976	6198	10798	1700	2980
	DEC	23336	24052	3699	4509	5618	1798	4394	2358	7919	12326	1706	3061
TONNES	NOV	12619	13295	1891	2182	3891	2156	2271	3421	3822	4777	744	759
	DEC	14717	10226	1751	2142	5101	899	2399	1590	4580	4732	886	863
656 ARTICLES EN MAT TEXTILES NDA 1000\$	NOV	9358	6466	1676	1722	3267	654	1128	708	1909	1269	1378	2113
	DEC	9898	7258	1559	2256	4142	661	1136	571	1565	1579	1496	2191
TONNES	NOV	5295	4272	695	1137	2193	368	696	1343	1207	364	504	1060
	DEC	6137	4676	917	1495	2739	441	1025	1273	880	509	576	958
657 CUVU PARQU TAPIS TAPISSERIE 1000\$	NOV	24258	8591	1406	1069	13932	2686	5279	1623	3038	2857	603	356
	DEC	26994	8724	1379	1172	17091	3476	4485	1127	3579	2483	460	466

(1) Voir note a) du tab. 5.



import

Waren-Produits	Monat Mois	EG - CE (1)		France (1)		Belg. - Lux.		Nederland		Deutschland (BR)		Italia	
		1970		intra	extra	intra	extra	intra	extra	intra	extra	intra	extra
		NOV	DEC										
661 KALK ZEMENT UND HALSTUFE 1000 TONNEN	NOV	15442	1223	2322	806	870	80	5863	265	6026	1803	381	269
	DEC	15117	2994	2327	781	935	164	6070	270	5326	1675	459	104
662 BALMATRIAL ALS KERAM STOFFEN 1000 TONNEN	NOV	440	61	34	10	20	1	282	5	93	40	11	5
	DEC	453	52	33	10	20	2	311	7	80	32	9	1
663 WAREN A MINERAL STOFFEN 1000 TONNEN	NOV	15749	7135	5307	1571	2200	568	1951	735	4098	3312	1793	949
	DEC	15562	6812	5510	1596	2651	593	2440	779	3642	3195	1319	649
664 ELAS 1000 TONNEN	NOV	147651	59320	36777	10647	23196	4989	23223	6807	54375	31657	10120	5220
	DEC	161237	53538	51953	10168	25900	4361	27760	7309	47252	27609	8372	4691
665 GLASWAREN 1000 TONNEN	NOV	14744	7849	3043	1813	2226	570	2931	1113	4085	3115	2459	1238
	DEC	14776	7637	3574	1582	2182	529	2958	796	4023	3295	2039	1035
666 FEINKERAMISCHE ERZEUGNISSE 1000 TONNEN	NOV	162294	34842	25162	3655	28733	778	52924	10216	51952	18289	3523	1904
	DEC	153307	31227	24319	3897	28717	691	45846	8564	51193	16727	3032	1348
667 EDEL SCHMUCKSTEFNE REHT 1000 TONNEN	NOV	22149	3537	5322	573	2859	220	5042	574	4834	1303	4092	867
	DEC	23713	5913	5247	601	2621	257	4895	629	6759	1144	4191	3282
668 RECHERCHER 1000 TONNEN	NOV	75454	12602	17208	584	11390	569	21445	2078	14762	2353	10629	6618
	DEC	86372	12232	16226	1393	11312	331	18931	2717	27546	2964	11957	5827
669 FEINKERAMISCHE ERZEUGNISSE 1000 TONNEN	NOV	13995	4107	2375	637	1504	251	3882	570	4680	2124	1554	525
	DEC	11987	4255	1841	778	1235	196	3550	481	4103	2151	1258	649
670 FEINKERAMISCHE ERZEUGNISSE 1000 TONNEN	NOV	40170	11646	3848	628	3537	975	17907	2265	13138	7546	1740	232
	DEC	38295	12438	2882	868	3411	840	16750	2483	14160	7866	1092	381
671 RECHERCHER 1000 TONNEN	NOV	6808	2845	1571	313	970	142	1507	660	1115	1032	1645	698
	DEC	6305	2550	1630	384	740	132	1494	380	1002	813	1479	841
672 RECHERCHER 1000 TONNEN	NOV	5237	2265	1093	234	720	134	1287	552	956	736	1181	609
	DEC	4844	2084	968	236	564	121	1340	379	937	556	1035	792
673 RECHERCHER 1000 TONNEN	NOV	8337	39829	1258	2724	1967	30649	19	173	4840	6085	253	198
	DEC	7956	36500	1973	2661	1822	28160	404	903	3527	4638	230	138
674 RECHERCHER 1000 TONNEN	NOV	13894	22374	1509	5459	2510	1335	790	504	3878	10832	5207	4244
	DEC	15150	25195	1440	8697	3448	1989	1123	995	3744	7979	5395	2535
675 RECHERCHER 1000 TONNEN	NOV	97	95	12	12	20	9	6	4	15	37	44	33
	DEC	104	147	9	17	24	15	9	15	16	27	46	73
676 RECHERCHER 1000 TONNEN	NOV	38602	24239	15938	3321	4584	2278	1787	294	5126	8619	11167	9727
	DEC	36359	26115	13948	5016	5353	1196	2351	515	4437	9972	10270	5416
677 RECHERCHER 1000 TONNEN	NOV	307	208	111	26	44	12	19	4	43	74	90	92
	DEC	322	231	120	41	53	3	28	7	39	87	82	93
678 RECHERCHER 1000 TONNEN	NOV	75898	14176	25260	1474	6016	1215	13499	1262	19296	5700	11827	4525
	DEC	71055	13138	19385	2957	6947	1369	14544	1062	21227	4379	8452	2371
679 RECHERCHER 1000 TONNEN	NOV	481	65	163	5	34	5	85	4	132	28	67	23
	DEC	459	58	126	13	41	5	95	4	150	20	74	16
680 RECHERCHER 1000 TONNEN	NOV	85628	21536	21089	4256	7209	2444	12107	1576	30010	8208	15213	5052
	DEC	89607	22428	23138	6057	8837	1261	11968	1155	32249	8721	13415	2234
681 RECHERCHER 1000 TONNEN	NOV	475	104	116	19	37	13	67	4	174	38	81	30
	DEC	504	113	129	30	47	2	63	4	191	46	74	31
682 RECHERCHER 1000 TONNEN	NOV	15880	4209	4680	695	995	111	3017	289	5091	1964	2157	1150
	DEC	15745	3450	5129	749	890	158	3080	208	4911	1701	1735	634
683 RECHERCHER 1000 TONNEN	NOV	78856	7297	25607	397	3790	103	14319	753	27243	4117	7897	1927
	DEC	79489	6889	27385	478	3915	222	13904	366	28973	3743	5312	2080
684 RECHERCHER 1000 TONNEN	NOV	2221	710	186	493	128	3	500	3	337	94	1070	117
	DEC	1708	441	264	352	110	32	510	3	219	24	605	33
685 RECHERCHER 1000 TONNEN	NOV	19751	9069	1512	7294	582	5	2630	20	3861	747	11166	1003
	DEC	13216	5566	2042	5100	507	86	2743	86	2558	211	5366	109
686 RECHERCHER 1000 TONNEN	NOV	8670	1935	2554	408	291	108	1795	316	2836	707	1194	396
	DEC	8637	1766	2803	426	319	88	1931	249	2410	574	1174	429
687 RECHERCHER 1000 TONNEN	NOV	27393	3646	3591	747	872	122	6014	402	8364	1389	3552	986
	DEC	27763	3514	3195	771	1060	208	6690	368	7108	1359	3710	808
688 RECHERCHER 1000 TONNEN	NOV	37179	12832	6321	2491	5140	510	15752	2593	6247	5072	3679	2166
	DEC	35971	12005	6664	3103	5757	848	15714	2189	5196	4298	2640	1567
689 RECHERCHER 1000 TONNEN	NOV	131294	36992	19378	4312	12991	564	64608	7545	25361	12556	8956	6015
	DEC	123497	26943	19877	5686	16334	1040	61888	5805	19265	11149	6133	3263
690 RECHERCHER 1000 TONNEN	NOV	3427	1088	284	100	335	24	452	30	840	216	1516	718
	DEC	2754	909	337	84	317	16	459	49	663	265	978	495
691 RECHERCHER 1000 TONNEN	NOV	8633	2734	611	369	715	28	1002	92	1551	1038	4754	1207
	DEC	4552	1858	582	129	721	20	934	85	1271	1143	1044	481
692 RECHERCHER 1000 TONNEN	NOV	8320	14196	903	2953	749	441	766	914	4413	8758	1489	5130
	DEC	6319	18015	539	4254	184	1029	863	357	3595	7262	1138	5113
693 RECHERCHER 1000 TONNEN	NOV	49564	142683	14335	16210	3539	32230	9209	4989	15821	57448	5660	31706
	DEC	51306	108692	17097	17815	3124	18809	8738	2706	17144	45631	5203	23731
694 RECHERCHER 1000 TONNEN	NOV	38390	126787	12838	14605	2806	31656	6600	3894	12110	49865	4036	26767
	DEC	41956	98757	15282	16254	3713	17487	6448	1826	14661	42045	3852	21145
695 RECHERCHER 1000 TONNEN	NOV	3284	23219	593	3358	470	1169	739	1828	643	12058	839	4806
	DEC	3152	25203	796	5395	231	1220	585	1600	811	12685	729	4103
696 RECHERCHER 1000 TONNEN	NOV	1622	6854	142	500	128	422	177	694	136	3401	1039	1437
	DEC	794	7612	220	1675	54	268	155	675	180	3629	185	1265
697 RECHERCHER 1000 TONNEN	NOV	28910	34133	6101	6093	5748	5335	4567	2614	8117	13007	4377	2084
	DEC	28929	22022	6266	6075	5558	2009	4303	1918	9530	8814	3272	2206
698 RECHERCHER 1000 TONNEN	NOV	25704	57336	7002	10394	8399	9704	4957	4023	9646	21484	5700	11731
	DEC	36123	36920	7130	10659	7904	3515	4709	2874	12101	14103	4279	5769

(1) Siehe Fußnote a), Tab. 5.

## export

Waren - Produits	Monat Mois 1970	EG - CE (1)		France (1)		Belg. - Lux.		Nederland		Deutschland (BR)		Italia	
		intra	extra	intra	extra	intra	extra	intra	extra	intra	extra	intra	extra
		661 CHAUX CIMENTS OUVR PR BATIMENT 1000\$ 1000 TONNES	NOV DEC	14890 15835	8208 8018	2289 2148	2026 2000	3961 4272	1053 1455	276 377	25 41	2709 2827	1075 1199
662 PIECES DE CONSTR EN CERAM 1000\$ TONNES	NOV DEC	453 474	215 187	79 73	110 101	174 186	30 30	8 12	2 2	155 163	28 29	37 40	47 25
663 ARTICLES MINERAUX NDA 1000\$ TONNES	NOV DEC	15556 15983	11188 12827	2061 2261	2758 3104	1203 1328	140 154	2177 1788	271 519	5792 5574	4258 5422	4323 5032	3761 3628
664 VERRE 1000\$ TONNES	NOV DEC	151212 150173	97732 93471	11161 14009	10918 11650	17811 19751	1003 1078	47985 38944	3169 2631	49611 49654	27124 30128	24644 27815	55518 47984
665 VEFRERIE 1000\$ TONNES	NOV DEC	15037 14978	11470 13361	2489 2328	1958 2339	3180 3053	629 541	1698 1425	439 311	5947 6602	6564 8061	1723 1570	1880 2109
666 ARTICLES EN CERAMIQUE 1000\$ TONNES	NOV DEC	170544 155282	32552 30353	16224 15000	2244 2586	55770 51804	1275 1439	42044 40104	931 728	40874 35197	13652 15509	15632 13177	14450 10091
667 PIERRE GEMME PERLES FINES 1000\$ TONNES	NOV DEC	21390 21169	18753 21161	3325 3476	3708 3753	9247 9500	6680 8589	2772 2429	778 643	3773 3743	5632 6236	2273 1971	1955 1940
668 VEFRERIE 1000\$ TONNES	NOV DEC	81408 80227	52226 62326	11080 8678	9764 8852	37125 40320	21939 29816	10951 10165	1657 1278	13704 13406	15676 15733	8548 7658	6790 6647
669 ARTICLES EN CERAMIQUE 1000\$ TONNES	NOV DEC	14140 13500	14050 13624	3388 3469	5407 5239	2496 3116	1106 1033	881 761	322 279	5047 4398	4692 4709	2328 1756	2523 2364
670 ARTICLES EN CERAMIQUE 1000\$ TONNES	NOV DEC	43610 43931	22691 23265	11010 10598	11836 11789	11564 14246	2138 2652	3006 3627	586 783	12593 11285	3994 3934	5437 4175	4137 4107
671 SPIEGEL FCNTES FERRO ALLIAG 1000\$ TONNES	NOV DEC	7032 6181	5718 5376	813 696	732 665	413 479	62 100	395 333	201 97	4108 3763	3426 3267	1303 910	1297 1247
672 ACIER LINGOTS ET FORM PRIM 1000\$ TONNES	NOV DEC	5319 4965	2902 3078	694 772	544 539	339 447	37 73	300 253	59 39	2991 2732	1601 1460	995 761	661 967
673 BARRES PROFILES PALPLANCHES 1000\$ TONNES	NOV DEC	8950 8420	42587 31719	186 425	2370 1607	7831 6380	37135 25344	731	97 2224	931 825	2965 2494	2 59	20 50
674 LARGES PLATS ET TOLES 1000\$ TONNES	NOV DEC	110 132	29 46	37 47	7 17	6 10	1	SECRET	SECRET	5706 6502	3332 3785	454 661	285 380
675 FEUILLARDS 1000\$ TONNES	NOV DEC	36946 34244	22978 25342	6626 6819	5149 3055	12717 9145	2759 3613	5044 6150	6169 3579	9366 10943	7056 13948	3193 1187	1845 1147
676 RAILS AUT ELEM D VOIES FER 1000\$ TONNES	NOV DEC	317 326	211 240	63 70	47 30	116 89	28 38	52 66	55 31	80 98	65 132	6 9	16 9
677 FELS FER ACIER SF FIL MACH 1000\$ TONNES	NOV DEC	73322 70407	64830 74120	13539 13981	21287 23277	30675 27422	21724 22253	2482 2836	2002 2541	24082 22831	16062 22847	2544 3337	3755 3202
678 TUB TUYAUX RACC FON FER AC 1000\$ TONNES	NOV DEC	484 462	455 526	83 84	150 165	229 203	179 184	16 19	13 17	141 132	90 141	15 24	23 19
679 OUVR BRUTS FON AC MOULE FORGE 1000\$ TONNES	NOV DEC	84593 89308	100654 101812	18349 18264	21431 29662	33136 36996	17457 16538	5956 6924	14086 9020	23247 23398	40835 42975	3905 4726	6845 3612
680 OUVR BRUTS FON AC MOULE FORGE 1000\$ TONNES	NOV DEC	472 506	563 567	96 93	97 148	205 229	106 95	36 45	82 47	120 119	244 262	15 20	34 15
681 ARGENT ET PLATINE ETC 1000\$ TONNES	NOV DEC	15021 17105	13377 16347	3415 2910	2674 2686	5759 7265	1818 2643	1072 1068	266 358	4443 5657	7199 9627	332 205	1420 1033
682 CUIVRE 1000\$ TONNES	NOV DEC	71261 86527	53479 63915	12039 9537	7668 6625	34746 46457	12226 19447	6862 7192	1404 2130	16529 22724	24543 30521	1085 617	7638 5192
683 NICKEL 1000\$ TONNES	NOV DEC	2173 2057	3151 4675	726 534	12290 20152	2777 7018	4524 3965	1859 2053	46 2	6981 5021	2373 4612	1678 194	
684 ALUMINIUM 1000\$ TONNES	NOV DEC	8321 9299	11235 14746	1018 885	1542 1952	4057 5017	4501 4837	667 756	225 152	2457 2494	4589 7265	122 147	378 540
685 ALUMINIUM 1000\$ TONNES	NOV DEC	26496 29197	37474 45039	2377 2033	5816 6399	13484 16913	17050 18140	2479 1879	780 620	8040 8101	12813 18789	116 271	1015 1091
686 ALUMINIUM 1000\$ TONNES	NOV DEC	34949 40584	62149 62652	8489 6405	18071 14844	3282 4200	1041 1388	3392 3830	1244 2266	16335 22399	35453 33485	3451 3750	6340 1869
687 ALUMINIUM 1000\$ TONNES	NOV DEC	123203 143787	209391 203798	36991 25821	72213 50758	15236 18725	3476 4859	13242 16569	4517 8720	47977 72091	111333 97353	9757 10581	17852 42108
688 ALUMINIUM 1000\$ TONNES	NOV DEC	3985 4532	4371 4802	491 626	590 499	827 591	597 278	286 195	21 34	1274 1630	1400 1009	1107 1090	1763 2983
689 ALUMINIUM 1000\$ TONNES	NOV DEC	8137 8950	8781 7441	1402 1837	1368 1166	1861 2229	1246 569	644 431	52 23	2471 3127	3150 2059	1759 1326	2965 3624
690 ALUMINIUM 1000\$ TONNES	NOV DEC	7500 17510	3703 6173	582 699	462 590	1943 11894	205 378	439 342	335 312	2851 2597	2559 3029	1685 1978	142 1864
691 ALUMINIUM 1000\$ TONNES	NOV DEC	49864 53972	30007 33358	3240 4086	4111 4243	36002 38103	7845 6603	1671 1330	844 591	7468 9225	14856 19367	1483 1228	2351 2154
692 ALUMINIUM 1000\$ TONNES	NOV DEC	39657 44842	20965 23043	2478 3252	3017 2778	29808 33239	6230 5313	1270 1055	942 668	4996 6443	9859 13122	1105 853	1317 1162
693 ALUMINIUM 1000\$ TONNES	NOV DEC	3928 3975	4228 6536	1454 1775	1190 2901	153 172	28 59	331 429	1011 861	1915 1512	1940 2590	75 87	59 125
694 ALUMINIUM 1000\$ TONNES	NOV DEC	935 970	1254 1932	351 396	318 876	48 59	12 24	86 140	497 391	435 358	408 609	15 17	19 32
695 ALUMINIUM 1000\$ TONNES	NOV DEC	30107 31105	19763 21264	9416 9481	6405 7363	5015 6033	3596 3757	5974 5980	1299 1396	8593 8307	5648 6713	1109 1304	2815 2035
696 ALUMINIUM 1000\$ TONNES	NOV DEC	39719 40076	21226 21921	14441 13747	8165 8447	6009 7530	4635 4973	8473 8439	1019 1000	9744 8971	4567 5574	1052 1389	2840 1927

(1) Voir note a) du tab. 5.

import

Waren - Produits	Monat Mois	EG - CE (1)		France (1)		Belg. - Lux.		Nederland		Deutschland (BR)		Italia		
		1970		intra	extra	intra	extra	intra	extra	intra	extra	intra	extra	
		NOV	DEC											
665 BLEI	1000\$	NOV	3513	7899	603	804	316	383	651	937	1526	3299	812	2386
	NOV	4141	4422	143	819	576	273	570	619	1788	219	914	2492	
666 ZINK	1000\$	NOV	10382	25344	1762	2549	905	1357	2049	3101	3221	9356	2445	8581
	NOV	10668	14662	1005	2755	1590	843	1678	2107	3420	565	2915	6592	
667 ZINN	1000\$	NOV	5007	3167	765	273	186	630	607	310	2716	988	733	966
	NOV	5383	2154	543	279	91	532	389	465	3868	240	492	638	
668 KUPFER	1000\$	NOV	14983	9584	2143	841	529	2030	1623	1037	8736	3954	1952	2627
	NOV	16936	6729	1571	834	252	1545	994	1570	12612	735	1507	2045	
669 ALUMINIUM	1000\$	NOV	2252	10402	569	2836	339	652	102	1272	1042	3531	200	2111
	NOV	1827	12669	242	3255	280	110	105	4013	1054	3519	146	1772	
670 BLEI	1000\$	NOV	628	2850	159	766	98	193	28	355	285	972	58	564
	NOV	525	1525	71	898	78	30	43	1123	288	975	45	499	
671 KUPFER	1000\$	NOV	3753	15529	785	2558	409	5610	561	473	1221	6318	777	570
	NOV	4193	13936	1363	2005	362	3370	584	501	1173	7158	711	902	
672 ALUMINIUM	1000\$	NOV	1039	6747	108	591	135	1332	123	83	420	4577	283	164
	NOV	1086	6760	237	335	54	708	107	110	499	5355	189	252	
673 KUPFER	1000\$	NOV	20470	4029	3637	588	3157	475	5409	887	7229	1906	1038	113
	NOV	21877	4842	3897	917	3492	475	6214	569	7558	2699	806	162	
674 ALUMINIUM	1000\$	NOV	43070	7786	6594	1265	6694	1073	12015	1311	16677	4035	1090	102
	NOV	44809	7534	6695	1593	6597	1084	14347	799	16362	3906	808	152	
675 KUPFER	1000\$	NOV	7753	1346	1267	146	1636	215	2559	300	2008	584	283	101
	NOV	7486	1295	1391	128	1799	267	2560	304	1466	572	250	24	
676 ALUMINIUM	1000\$	NOV	11891	2480	2119	191	2918	329	4146	287	2355	1532	333	141
	NOV	11583	1905	2176	243	3181	319	3875	320	2056	996	295	27	
677 KUPFER	1000\$	NOV	8050	594	1736	127	589	68	1699	87	3111	168	915	144
	NOV	8534	791	1950	178	582	110	2026	212	2828	203	1148	88	
678 ALUMINIUM	1000\$	NOV	20179	1108	3430	159	691	60	5405	51	9064	593	1589	305
	NOV	20213	1391	3157	168	664	98	6628	343	7361	565	2403	217	
679 KUPFER	1000\$	NOV	10129	5672	2701	1328	1805	475	2704	1086	2269	2161	650	622
	NOV	10242	5409	2739	1460	1792	433	2845	940	2038	2116	828	460	
680 ALUMINIUM	1000\$	NOV	12376	3297	3972	875	1696	296	3071	605	3276	1249	361	272
	NOV	11829	3551	3531	1087	1598	239	3153	665	2945	1415	602	145	
681 KUPFER	1000\$	NOV	16853	15348	3845	3954	2506	1065	3317	2047	3392	5595	3793	2687
	NOV	16614	14636	4676	4591	2229	1024	2875	1774	3401	5543	3433	1704	
682 ALUMINIUM	1000\$	NOV	4500	2446	1275	189	697	86	563	565	676	1414	1289	192
	NOV	4625	2069	1125	220	831	136	609	333	671	1197	1589	183	
683 KUPFER	1000\$	NOV	12180	3658	3953	627	2610	316	2392	771	2497	1539	728	405
	NOV	9271	3241	1808	385	1939	362	2055	499	1627	1272	462	343	
684 ALUMINIUM	1000\$	NOV	34122	14057	8793	3249	7108	1364	9683	2812	5762	4936	2774	1696
	NOV	35126	14397	9522	3547	8067	1497	9501	2715	5630	5188	2406	1450	
685 KUPFER	1000\$	NOV	39624	54191	12266	11470	9801	9686	6796	14836	5855	11449	4906	6750
	NOV	54905	46512	14636	13684	20760	8203	7237	7586	7068	11235	5204	5804	
686 ALUMINIUM	1000\$	NOV	20727	6134	9130	2456	1636	419	2484	705	5520	1881	1957	673
	NOV	24461	7171	10568	3668	2745	624	2630	718	5206	1497	3312	664	
687 KUPFER	1000\$	NOV	75928	83948	26253	25984	6166	4683	8256	11736	25993	33529	9255	8016
	NOV	83469	84959	30174	27865	11891	6437	9774	10998	26113	31206	10517	8453	
688 ALUMINIUM	1000\$	NOV	35324	27692	12182	6486	5148	1298	3394	2488	7031	11170	7529	6250
	NOV	49446	32802	16698	7795	7696	2242	4501	2092	8542	13407	12009	7266	
689 KUPFER	1000\$	NOV	31737	24937	10670	6387	4221	1247	4389	2298	5579	9630	6878	5375
	NOV	33561	25953	11475	7335	3952	2170	4509	1529	5619	10523	8406	4396	
690 ALUMINIUM	1000\$	NOV	45891	31831	12702	8092	6733	3459	9054	4392	13617	11653	7785	4235
	NOV	55597	36986	14942	8879	11016	7345	8758	4581	13297	13019	7584	3162	
691 KUPFER	1000\$	NOV	201554	132931	60971	32186	30088	14310	40128	21148	36840	46400	34427	18887
	NOV	220351	144102	65372	38396	35861	19135	46052	18540	37197	48072	35869	19959	
692 ALUMINIUM	1000\$	NOV	62057	36175	11373	6454	11084	1978	15183	6541	12726	15473	11691	5729
	NOV	62281	39660	13206	6824	9220	2703	15460	8391	12890	16911	11505	4831	
693 KUPFER	1000\$	NOV	12958	5090	1965	1096	3575	649	3652	954	2848	1877	918	514
	NOV	13221	5356	1636	1359	2890	591	4961	761	2809	2079	925	566	
694 ALUMINIUM	1000\$	NOV	61961	29114	7866	4243	9132	1429	21571	6722	17050	10796	6342	5924
	NOV	61390	30648	9353	5864	8307	2096	24902	5349	13620	11930	5208	5409	
695 KUPFER	1000\$	NOV	37209	7952	9289	1260	5967	523	9311	1992	9568	3357	3074	820
	NOV	30462	7184	8974	1363	4840	614	7071	1615	6596	2677	2981	915	
696 ALUMINIUM	1000\$	NOV	6430	2965	1623	419	1286	447	1555	537	906	1178	1060	384
	NOV	6275	3693	1678	452	1646	537	1245	466	901	1427	765	201	
697 KUPFER	1000\$	NOV	95262	79268	20956	18596	13176	4324	20334	17482	23451	27427	17345	11439
	NOV	96634	77507	23603	15564	16183	5824	20538	13272	20529	28996	15781	5851	
698 ALUMINIUM	1000\$	NOV	4122	1574	1018	338	1059	121	582	34	1115	589	348	492
	NOV	7154	2048	1070	295	3604	97	1016	793	1042	587	422	276	
699 KUPFER	1000\$	NOV	400326	51927	62820	11799	21324	12622	53491	9480	135348	14029	56843	3977
	NOV	386508	64427	72554	11252	95037	15821	15821	66143	14690	107307	18833	45467	3831
700 ALUMINIUM	1000\$	NOV	268243	40410	41309	7469	67929	10705	37333	7774	84642	11477	37030	2985
	NOV	268772	50827	47327	7390	82715	13064	45422	12164	64852	15251	28456	2958	
701 KUPFER	1000\$	NOV	11926	4680	2192	383	1834	491	3957	1904	3392	1739	551	163
	NOV	13309	4911	2747	574	2123	682	4194	1958	3668	1577	577	120	

(1) Siehe Fußnote a), Tab. 5.

## export

Waren - Produits	Monat Mois	EG - CE (1)		France (1)		Belg. - Lux.		Nederland		Deutschland (BR)		Italia	
		1970		intra	extra	intra	extra	intra	extra	intra	extra	intra	extra
		NOV	DEC										
685 PLCMB	1000\$ TONNES	NOV DEC	4328 5251	1330 1716	636 657	206 198	1857 2383	120 466	625 294	259 200	1210 1917	742 809	3 43
		NOV DEC	11782 14555	2270 3601	1741 1903	536 607	4989 5815	261 939	1566 744	412 256	3486 6092	1057 1730	1 69
686 ZINC	1000\$ TONNES	NOV DEC	5390 4678	1986 2767	818 602	91 164	3316 2407	1394 1322	551 638	127 117	699 1025	310 1141	6 23
		NOV DEC	16867 14495	5987 8469	2520 1812	255 425	10334 7325	4378 4217	1849 2164	398 374	2159 3417	752 3417	5 2
687 ETAIN	1000\$ TONNES	NOV DEC	2260 2243	678 982	29 182	46 4	1120 1235	85 94	841 651	453 383	268 170	89 181	2 5
		NOV DEC	624 646	182 270	7 69	12 14	309 344	23 25	236 178	124 104	72 54	22 48	1 79
688 URANIUM THORIUM ET ALLIAGES	1000\$ TONNES	NOV DEC	1 9	16 9		13 6					1 3	3 3	
689 ACTR MET COMMUNS NON FERREUX	1000\$ TONNES	NOV DEC	4810 5221	6967 5660	587 542	990 962	1802 1984	3826 2790	688 568	354 363	1181 1783	1500 1429	552 344
		NOV DEC	1112 1403	1372 1349	316 341	313 418	334 465	794 676	55 46	21 18	148 312	195 201	259 239
651 CONSTRUCT METALL ET PARTIES	1000\$ TONNES	NOV DEC	19990 20510	18771 19880	5700 5575	7002 6379	3362 3059	1187 843	2893 2945	2070 2300	6195 6785	4018 5296	1840 2146
		NOV DEC	41763 39157	32748 34560	13191 12555	8324 7710	7073 6419	1992 1974	6841 5964	2978 3918	11336 11497	7059 7323	3322 2722
692 RESERVOIRS FUTS ETC METALL	1000\$ TONNES	NOV DEC	8148 8036	8234 9192	1384 1236	3612 3659	2087 1981	283 484	1144 1283	396 489	2943 2892	2360 2500	590 644
		NOV DEC	13575 12881	10271 11524	2942 1544	4280 4582	3003 3773	355 461	2290 2164	371 713	4446 4472	2681 2537	894 928
693 CABL RCNCES TREILLIS METAL	1000\$ TONNES	NOV DEC	7841 9293	11103 13447	1423 1506	2461 2057	3639 4764	3051 4132	462 425	864 701	2233 2504	3915 5506	84 94
		NOV DEC	19217 21502	21610 26975	1886 1871	4215 3047	10855 13518	9496 12064	1442 1087	1508 1871	4911 4884	4963 8308	123 142
694 CLUTERIE ET BOULCNERIE	1000\$ TONNES	NOV DEC	9564 9550	9323 10067	1291 1239	1598 2004	1002 1319	1019 1009	1073 998	745 787	4547 4398	4533 4642	1651 1596
		NOV DEC	12138 11880	13255 14678	1211 962	2094 2595	2306 2870	3140 3041	1642 1506	1927 2337	4842 4362	3886 4351	2137 2180
655 OUTILAGE EN METAUX COMMUNS	1000\$ TONNES	NOV DEC	16758 17711	22201 25460	2439 2405	2883 3815	1642 1640	990 1132	1800 1998	1064	9444 9983	13350 15765	1433 1685
696 COUTELLERIE ET COUVERTS	1000\$ TONNES	NOV DEC	4672 4949	6899 7766	324 275	1076 1081	196 109	19 8	841 657	901 1108	2740 3173	3854 4381	571 735
697 ARTICLES METAL USAGE DOMEST	1000\$ TONNES	NOV DEC	11470 9038	10647 10655	1921 1362	2321 2549	1373 1370	258 297	1331 997	632 551	3203 2545	3814 2963	3642 2764
658 AUT ART MANUF EN MET COMM	1000\$ TONNES	NOV DEC	32222 33394	34541 39876	4821 4855	6181 7379	4133 4920	1253 1095	4176 3843	2276 2490	14770 15757	19506 22558	4322 4019
711 CAFUDIERES MOT NON ELECTR	1000\$ TONNES	NOV DEC	40929 47569	73462 97160	7615 9706	14488 26474	2963 3825	2611 3750	1860 1860	9601 6795	22149 25928	38380 51118	6193 6250
712 TRACTEURS MACH APPAR AGRIC	1000\$ TONNES	NOV DEC	19803 24372	27756 31639	4663 6665	6356 6960	3089 5014	997 2458	1744 1585	1274 1359	8420 9072	12847 12662	1887 2036
714 MACHINES DE BUREAU	1000\$ TONNES	NOV DEC	70156 78549	76280 93633	19886 18032	16196 21926	2511 2085	1746 2133	7066 6804	6928 5651	23230 30572	33413 43262	17463 21056
715 MACH POUR TRAVAIL DES METAUX	1000\$ TONNES	NOV DEC	39546 58501	62840 100954	6298 6948	6869 11413	2731 4084	1426 1904	1395 2182	956 861	23069 38391	41417 73246	6053 6896
717 MACH PR TEXT CUIR MAC A COUD	1000\$ TONNES	NOV DEC	33362 35989	88363 113723	3850 3924	11143 12161	1813 2474	4349 5385	1950 2087	1890 1657	20313 22744	53357 74551	5436 4760
718 MACH PR AUT INDUS SPECIAL	1000\$ TONNES	NOV DEC	49247 57770	93492 131290	7986 10073	13294 20545	5155 7878	5463 10996	4434 5226	4716 4703	25206 29219	54598 75872	6466 5374
719 MACHINES APPAREILS NDA	1000\$ TONNES	NOV DEC	197874 229015	306563 387958	30137 35159	52063 64413	15666 19877	9505 13228	18068 18811	16608 15542	106887 128230	170198 227452	27116 26938
722 MACH ELECT APPAR PR COUPURE	1000\$ TONNES	NOV DEC	56031 59347	76036 91486	12307 11775	16345 22694	5673 8144	3290 3971	6353 5941	5379 4881	27288 29080	40153 48791	4410 4407
723 FILS CABLES ISOLAT ELEC	1000\$ TONNES	NOV DEC	11727 12561	15631 18073	2213 2122	4632 5102	2057 2322	975 629	1988 1747	2833 1352	4524 5671	5315 8374	945 699
724 APPAR POUR TELECOMMUNICAT	1000\$ TONNES	NOV DEC	61488 63026	65433 86124	5159 7223	8359 11871	12890 13556	5863 4660	9992 11477	11125 15816	21505 22576	31547 43046	11942 8194
725 APPAREILS ELECTRODOMESTIQUES	1000\$ TONNES	NOV DEC	34262 30756	31368 29772	3465 3182	2652 2664	1208 1304	342 266	3133 3366	4140 3304	12663 11882	12105 10885	13793 11022
726 APP ELEC MEDICALE ET RADIOD	1000\$ TONNES	NOV DEC	5573 7167	11279 12594	371 860	1463 1435	443 702	319 375	1825 2468	2939 3017	2400 2597	6149 7391	534 540
729 MACH ET APP ELECTRIQUES NDA	1000\$ TONNES	NOV DEC	93617 104964	93761 120500	19451 18635	17236 22694	9210 8980	1504 2240	25947 26299	18796 19870	29372 42452	47085 65792	9637 8598
731 VEHICULES POUR VOIES FERREES	1000\$ TONNES	NOV DEC	4511 8244	13608 21925	1404 4258	6100 11072	726 739	1064 1386	439 228	217 257	1864 2719	4929 7393	78 300
732 VEHICULES AUTOMOBILES ROUTIERS	1000\$ TONNES	NOV DEC	359610 412972	431185 528360	93646 98925	78283 84361	73411 94350	30543 34708	11436 13268	3690 3640	144904 176001	263519 352905	36213 30428
		NOV DEC	241531 268618	263651 314230	64070 65845	51833 54670	47057 62233	19297 23587	8878 9296	2675 3196	153251 110712	197702	25658 20532
733 VEHIC ROUT NON AUTOMOBILES	1000\$ TONNES	NOV DEC	13194 12913	12216 13531	1648 1928	3798 3953	1598 1994	183 211	3247 2535	269 267	4817 4881	5987 6573	1884 1575

(1) Voir note a) du tab. 5.

**import**

Waren-Produkte	Monat Mons	EG - CE (1)		France (1)		Belg. - Lux.		Nederland		Deutschland (BR)		Italia	
		1970		intra	extra	intra	extra	intra	extra	intra	extra	intra	extra
		NCV	DFC										
734 LUFTFAHRZEUGE	10001	NCV 25905	DFC 111820	25138 9034	4577 23687	3595 4324	11261 44122	1897 1970	16432 18882	6865 7972	6200 16532	433 2105	5705 8497
735 WASSERFAHRZEUGE	10001	NCV 8079	DFC 29480	3579 1340	651 5737	175 435	57 73	2127 1534	653 1232	2764 3469	10475 19278	4034 1301	2648 2160
812 SANIT U. HYG. ARTIKL. HEIZK. U. S.W.	10001	NCV 23575	DFC 5776	6434 6688	1047 1221	3896 3647	514 419	5900 5400	1436 1130	3799 3138	3065 2441	2002 1702	631 545
821 MÖBEL	10001	NCV 40929	DFC 10187	13471 15114	2174 2549	6077 7768	531 652	12502 13906	2183 2133	9570 11020	4909 5287	1245 1121	390 542
821 HEISEARTIKEL TAUSCHFORM U. DGL.	10001	NCV 3955	DFC 1855	941 853	207 194	917 520	121 79	1098 702	397 292	2475 1703	930 938	218 177	200 86
841 BEKLEIDUNG	10001	NCV 97517	DFC 48959	15206 12061	3466 3673	14139 9678	1296 941	35718 27145	10014 4823	52901 44146	32193 27591	4769 3587	1990 1500
842 FELZWAFFEN	10001	NCV 1436	DFC 4244	102 55	316 320	281 197	84 42	382 223	426 195	993 786	3355 2977	283 175	63 126
851 SCHUHE	10001	NCV 22693	DFC 5917	2996 2844	883 1286	3388 2046	299 219	5058 3755	888 744	14888 13803	3598 3563	268 205	249 69
861 FEINMECH. U. OPT. ERZEUGNISSE	10001	NCV 44616	DFC 50106	11419 12783	11064 12270	5537 6650	2630 4005	8769 8009	11515 10309	6955 10683	16832 18465	6847 6491	5471 5057
862 PEKTIN- U. STÄRKEERZEUGNISSE	10001	NCV 16336	DFC 8123	3590 3873	1412 1407	2277 2075	686 635	1447 1784	914 951	5143 6290	3361 2683	3133 2314	1750 1253
863 KINOFILME BELICHTET ENTWICK.	10001	NCV 531	DFC 1040	107 97	135 238	99 129	117 122	57 44	95 57	525 218	504 595	45 43	139 232
864 UFAEN	10001	NCV 7635	DFC 12784	1666 1755	2378 2433	905 899	1109 1037	1611 1123	1291 601	2892 2270	5300 4476	1850 1588	2706 2360
861 MUSIKINSTR. PLATTENSPIELSCHALLP.	10001	NCV 32574	DFC 17000	8296 8268	2369 2897	3565 3520	1987 2531	10005 11939	4746 2996	7656 6600	6608 7967	2118 2247	1290 1717
862 DRUCKERERZEUGNISSE	10001	NCV 26682	DFC 13703	12261 11796	4414 6798	5726 5353	650 556	3511 4146	2307 1701	2816 3668	5266 4347	1177 1719	1066 1204
863 KUNSTSTOFFWAREN AND.	10001	NCV 25155	DFC 6699	6154 7050	1910 1837	4661 4505	801 576	7735 7621	1347 924	4560 4439	2234 2436	1672 1540	607 585
864 KINDERWAGEN SPORTART SPIELZG.	10001	NCV 10162	DFC 15762	4192 2834	2851 2602	1727 369	1180 761	2832 1763	2987 1059	3985 3547	7131 5768	1950 1149	1613 1361
865 BLERBEDECKEN	10001	NCV 4312	DFC 2524	1058 1339	654 866	583 609	115 173	999 802	391 265	685 711	839 744	702 831	525 248
866 KUNSTSTOFFSTÄBE UND DGL.	10001	NCV 2507	DFC 5147	122 220	751 754	193 487	227 329	301 680	610 924	1150 968	3132 3056	89 152	427 417
867 SCHMUCK GELD UND SILBERWAREN	10001	NCV 3538	DFC 2790	1048 908	670 918	1084 982	218 226	703 814	160 142	7119 5582	1403 1274	205 252	227 250
868 ERARBEITETE WAREN A. N. G.	10001	NCV 16798	DFC 13722	2370 2406	2407 3067	1896 1399	798 659	2801 2362	3331 1646	2753 3280	5951 6096	1175 1351	1235 875
911 FESTPAKETE ANDERW. N. ZUGEDR.	10001	NCV 6107	DFC 1934			37 48	10 6	5710 6059	1924 2195				
921 RLECKWAR U. BESOND. EINL. ALSE	10001	NCV 775	DFC 350			70 32	82 40	120 743	268 2393				
941 TIERE HUNDE KATZEN U. DGL.	10001	NCV 333	DFC 760	131 144	211 1195	44 39	66 87	13 12	220 117	71 72	190 199	45 66	73 47
951 KRIEGSWAFFEN UND MUNITION	10001	NCV 3331	DFC 648					16702 3116	255 229	249 196	137 117	5 19	256 240
961 NICHT IN UMLAUF BEF. MÜNZEN	10001	NCV 59	DFC 124				5	2 1	53 30	1 8	47 129		67 323

(1) Siehe Fußnote a), Tab. 5.

## export

Waren - Produits	Monat Mois	EG - CE (1)		France (1)		Belg. - Lux.		Nederland		Deutschland (BR)		Italia	
		1970		intra	extra	intra	extra	intra	extra	intra	extra	intra	extra
		NOV	DEC										
734 AERONEFS	1000\$	NOV 21780	DEC 27795	6130	8680	941	641	2854	12500	8392	1067	3463	4907
		26672	36540	5738	19596	3708	6896	1304	2372	12571	1496	3351	6180
735 BATEAUX	1000\$	NOV 15449	DEC 38866	747	18478	1159	91	11099	4868	2266	15032	178	397
		21332	94907	732	21134	644	6347	7244	31760	12314	35150	398	516
812 APP SANIT HYG CHAUFF ECLAIR	1000\$	NOV 20679	DEC 12709	2361	2425	3213	440	2622	1135	8998	6102	3485	2607
		20271	13266	2211	2851	4001	340	2354	861	8744	6417	2961	2797
821 MEUBL SCHMIERS LITERIE SIM	1000\$	NOV 42812	DEC 18692	3287	3116	10871	609	4336	1164	17409	8948	6909	4855
		47029	18029	3370	3213	14119	541	4253	876	18148	8850	7139	4549
821 ARTI VOYAGE SACS A MAIN ETC	1000\$	NOV 5292	DEC 6660	747	1141	410	66	509	306	1533	2111	2093	3036
		3912	5974	602	1296	420	104	344	151	1012	1623	1534	2800
841 VETEMENTS	1000\$	NOV 116254	DEC 55636	17099	14172	22394	2475	13950	4221	19804	13466	43007	21302
		104462	54353	15317	15638	22737	2268	11383	4042	14456	11895	40569	20510
842 FCLRRURES SF ART CHAPELLERIE	1000\$	NOV 1907	DEC 1248	912	367	272	52	200	48	265	684	258	97
		1628	1416	663	356	216	57	183	27	242	885	324	91
851 CHAUSSURES	1000\$	NOV 25511	DEC 44346	6144	7528	1018	257	1314	658	1734	3482	15301	32421
		25848	50874	5909	8301	1090	426	833	469	2671	3363	15345	38315
861 APP SCIENTIF ET D OPTIQUE	1000\$	NOV 44638	DEC 62505	5577	10629	1673	932	11338	5211	22220	39212	3830	6521
		48636	76454	7047	13894	2024	969	10846	4155	24755	50447	3964	6989
862 FURNITURES PHOTOCINEMA	1000\$	NOV 15235	DEC 20075	5079	1258	3142	9954	1837	1072	4385	6309	792	1482
		22042	23640	6422	1915	7217	9565	1779	702	5754	9722	870	1736
863 FILMS CINEMA IMPRES DEVELOP	1000\$	NOV 582	DEC 1525	170	568	53	52	13	21	48	207	298	677
		451	1601	196	640	56	74	9	16	44	299	146	572
864 HCFLOGERIE	1000\$	NOV 9113	DEC 14659	2160	3503	60	242	222	142	4860	8840	1811	1932
		7895	14878	1873	3664	80	181	174	102	4156	9243	1612	1688
891 INSTR MUSIQUE PHONOS DISQUES	1000\$	NOV 29736	DEC 26197	3197	2288	7586	705	7381	5237	8435	14815	3137	3152
		29310	30706	3337	3207	2967	1406	6938	5479	12772	17820	3296	2794
892 OUVRAGES IMPRIMES	1000\$	NOV 25888	DEC 33905	4445	8675	6036	1136	5266	5760	5799	13549	4342	4785
		25813	36105	4642	9847	4996	1007	4771	3571	6532	16867	4872	4813
893 OUVR ET ART EN MAT PLAST NDA	1000\$	NOV 24711	DEC 14831	4023	2662	4299	675	3177	1356	8543	6892	4669	3246
		24549	15511	3978	2875	4127	726	2862	1148	9239	7622	4323	3140
894 VCIT ENFANT ART SPORT JOUETS	1000\$	NOV 13468	DEC 14055	2024	3141	819	781	2011	539	4476	6099	4138	3495
		10356	13853	1794	3016	919	1902	1486	303	3197	5591	2960	3041
895 ARTICLES DE BUREAU	1000\$	NOV 4036	DEC 7488	633	1441	126	123	239	412	2179	4542	859	970
		4333	8628	697	1661	213	138	238	413	2432	5419	753	997
896 OBJETS D ART ET ANTIQUITE	1000\$	NOV 1437	DEC 6551	423	3738	305	282	286	685	275	1559	148	287
		1488	6014	429	3448	236	235	276	760	347	1340	200	231
897 BIJOUTERIE JOAILLERIE CRFEVR	1000\$	NOV 13862	DEC 22128	1146	3151	583	402	196	1446	2487	8049	9450	9080
		10707	15277	934	2909	507	149	158	1128	1914	5187	7194	5904
899 ARTICLES MANUFACTURES NDA	1000\$	NOV 10892	DEC 13650	2247	2666	1017	792	1527	998	4513	6385	1588	2809
		10433	14429	2225	3242	1181	704	1372	874	4212	6990	1443	2619
911 COLIS POSTAUX NON CL AILL	1000\$	NOV 1917	DEC 4691	948	3236	25	102	944	1353				
		2264	7146	1294	4397	5	71	965	2678				
931 MARCH EN RETOUR TRANSAC SPEC	1000\$	NOV 1716	DEC 3116				273		1443				
							697		2419				
941 ANIMAUX ZOO CHIENS CHATS SIM	1000\$	NOV 310	DEC 585	11	32	77	81	170	317	34	144	18	11
		330	345	15	44	68	30	182	141	49	122	16	8
951 ARMURERIE MUNITIONS GUERRE	1000\$	NOV 1103	DEC 1102					916	362	57	411	130	329
		1901	1145					1729	166	50	642	122	337
961 MONNAIES HORS CIRCUL SF OR	1000\$	NOV 51	DEC 98		1		1		24	51	72		
			315						47		268		

(1) Voir note a) du tab. 5.

**ENTWICKLUNG DES HANDELS**  
der wichtigsten Drittländer

**TAB. 10**

Mio \$

Période Zeitraum	Grèce Griechenland 1)		Turquie Türkei 1)		Royaume-Uni Großbritannien		Norvège Norwegen		Suède Schweden		Danemark Dänemark		
	Monde	CE	Welt	EG	Monde	CE	Welt	EG	Monde	CE	Welt	EG	
<b>Import</b>													
					G		G <sup>2)</sup>		G <sup>2)</sup>		G <sup>2)</sup>		
1958	564,9	204,7	315,1	101,9	10 488,1	1 491,5	1 309,9	463,0	2 366,3	989,0	1 359,4	483,5	
1960	702,0	236,1	467,6	166,3	12 713,9	1 853,0	1 459,3	480,1	2 899,2	1 154,0	1 799,2	692,8	
1962	701,2	303,8	622,1	188,2	12 577,6	1 983,9	1 654,3	517,2	3 114,1	1 268,8	2 122,2	802,0	
1963	804,2	320,2	690,6	196,9	13 496,6	2 154,4	1 821,0	543,1	3 389,1	1 318,2	2 120,1	761,2	
1964	885,1	374,6	542,0	155,8	15 437,7	2 563,4	1 982,3	571,5	3 853,0	1 440,0	2 604,6	922,8	
1965	1 133,7	469,2	576,7	164,4	16 103,1	2 785,2	2 205,7	643,9	4 378,4	1 643,4	2 811,2	1 000,1	
1966	1 222,9	503,9	724,7	238,6	16 671,1	3 090,5	2 402,6	668,8	4 573,8	1 650,6	2 990,0	1 028,5	
1967	1 186,3	527,4	690,8	240,0	17 713,7	3 477,2	2 746,3	690,4	4 700,9	1 654,9	3 133,8	1 026,1	
1968	1 391,7	607,1	770,4	284,4	18 958,6	3 761,3	2 705,5	667,6	5 125,5	1 755,1	3 213,2	1 051,7	
1969	1 594,2	668,9	753,9	272,6	19 956,3	3 863,8	2 942,9	792,0	5 899,0	2 012,8	3 799,2	1 274,8	
1970			885,8	305,0	21 723,5	4 373,4	3 697,3	919,8	7 005,2	2 376,0	4 384,6	1 456,8	
Part des import. totales 3)	CEE Etats-Unis	42,0 % 9,5 %	CE Etats-Unis	34,4 % 19,4 %	CE Etats-Unis	20,1 % 13,0 %	CE Suède	24,9 % 20,1 %	CE Roy.-Un.	33,9 % 13,8 %	CE Suède	33,2 % 16,0 %	
1970	I	465,5	181,7	228,7	67,3	5 155,7	1 036,0	803,7	212,8	1 697,6	580,3	1 017,1	340,4
	II	457,9	201,2	238,7	80,2	5 705,5	1 106,0	937,6	245,2	1 802,6	612,6	1 154,1	402,5
	III	482,7	189,6	166,8	56,3	5 197,0	1 049,4	824,6	212,3	1 621,5	542,7	1 007,1	337,6
	IV			193,1	98,6	5 799,4	1 188,0	1 130,0	248,6	1 883,9	643,7	1 207,9	378,0
1971	I					5 851,4	1 268,8						
1969	D	164,9	57,7	59,1	19,9	1 699,7	319,5	327,1	104,1	536,7	181,1	384,8	130,4
1970	J	153,7	47,6	78,7	24,6	1 782,2	340,3	259,7	72,1	584,3	191,6	325,0	105,3
	F	153,1	60,2	76,6	22,8	1 631,9	351,2	273,7	59,8	545,3	194,0	336,6	113,7
	M	158,7	74,0	73,4	30,4	1 741,6	344,6	270,3	80,9	568,0	194,7	355,5	121,4
	A	150,1	62,7	91,7	35,4	1 940,2	395,0	311,8	81,5	637,4	215,9	403,9	142,0
	M	151,0	72,7	91,2	25,3	1 798,9	336,2	305,8	75,1	589,5	202,6	358,8	121,6
	J	156,7	65,8	55,9	19,5	1 966,4	374,8	320,0	88,7	575,8	194,1	391,3	138,8
	J	178,8	59,6	75,3	26,3	1 516,8	358,8	253,3	69,8	524,7	181,4	327,7	113,6
	A	145,2	58,6	48,2	13,8	1 769,4	337,4	273,9	70,4	502,7	171,4	327,4	111,6
	S	158,7	71,4	43,3	16,3	1 910,8	353,2	297,3	72,1	594,1	189,9	352,0	112,4
	O			46,8	14,5	1 975,7	407,3	410,2	89,4	630,3	228,4	372,3	120,8
	N			62,6	27,1	1 899,7	384,1	388,7	85,4	633,2	205,7	421,1	130,4
	D			83,7	29,9	1 924,0	396,7	331,1	73,8	620,4	209,6	414,4	126,8
1971	J			93,2	32,6	1 840,7	401,0	302,9	77,1	598,3	195,5	304,5	92,4
	F					1 766,6	392,6	277,7	71,4	525,8	170,5	336,6	107,0
	M					2 244,1	475,2						
<b>export</b>													
					G		G <sup>2)</sup>		G <sup>2)</sup>		G <sup>2)</sup>		
1958	231,8	98,1	264,0	89,8	9 276,0	1 285,7	743,3	202,0	2 087,9	647,2	1 244,4	395,0	
1960	203,2	66,8	320,4	106,9	10 348,7	1 587,9	879,2	225,9	2 564,3	811,0	1 470,8	434,0	
1962	248,6	88,7	381,1	154,2	11 058,6	2 188,1	972,9	262,3	2 922,5	961,8	1 629,6	463,1	
1963	290,1	95,0	368,1	139,8	11 854,7	2 500,0	1 073,1	289,0	3 202,0	1 025,8	1 870,2	539,4	
1964	308,6	115,6	410,8	137,6	12 341,2	2 538,9	1 290,3	338,3	3 671,9	1 161,8	2 082,2	584,1	
1965	327,8	122,0	458,9	155,4	13 722,2	2 744,8	1 442,6	361,1	3 973,1	1 234,8	2 273,3	621,6	
1966	406,0	144,0	490,5	171,4	14 660,9	2 920,5	1 561,8	379,3	4 272,5	1 293,2	2 401,8	610,6	
1967	495,2	199,9	522,7	176,7	14 372,0	2 871,2	1 736,4	404,4	4 527,5	1 212,5	2 473,9	565,9	
1968	467,8	222,6	496,4	164,1	15 346,3	3 099,2	1 937,5	453,1	4 939,4	1 338,4	2 582,3	602,2	
1969	553,6	249,8	536,8	214,9	17 515,2	3 804,1	2 202,9	560,6	5 688,0	1 582,2	2 956,9	680,7	
1970			588,5	239,1	19 350,6	4 209,2	2 455,2	728,5	6 781,8	1 870,1	3 563,7	746,3	
Part des export. totales 4)	CE Etats-Unis	45,1 % 9,8 %	CE Etats-Unis	40,6 % 9,6 %	CE Etats-Unis	21,8 % 11,7 %	CE Roy.-Uni	29,7 % 17,9 %	CE Roy.-Uni	27,6 % 12,5 %	CE Roy.-Uni	22,7 % 18,9 %	
1970	I	138,9	53,1	155,8	45,1	4 680,3	1 008,9	577,4	169,4	1 491,4	393,1	758,1	187,8
	II	138,7	63,2	113,5	43,5	4 947,9	1 079,1	702,7	178,5	1 713,0	491,8	828,6	185,3
	III	151,3	71,0	107,9	50,9	4 393,6	976,7	586,0	191,4	1 628,9	481,1	800,9	175,1
	IV			211,3	132,7	5 344,0	1 145,1	658,0	187,7	1 930,3	502,4	904,0	198,1
1971	I					4 847,6	1 042,0						
1969	D	102,0	46,7	63,2	27,8	1 570,5	341,2	196,8	55,2	549,4	145,5	285,9	61,6
1970	J	50,1	19,6	56,6	19,7	1 532,1	335,9	198,2	58,3	454,0	131,3	234,0	62,8
	F	42,1	16,6	46,4	13,0	1 484,7	318,5	190,3	50,9	512,8	122,8	245,9	61,0
	M	46,7	16,9	52,8	12,4	1 663,5	354,5	188,9	60,2	524,6	139,0	278,2	64,0
	A	44,3	20,0	47,7	18,9	1 657,3	355,0	231,0	64,1	557,7	160,7	292,6	64,8
	M	48,1	20,7	33,3	12,5	1 613,2	358,0	193,3	52,2	534,3	155,6	250,4	55,8
	J	46,3	22,6	32,5	12,0	1 677,4	366,2	208,1	62,3	621,0	175,4	285,5	64,7
	J	65,7	28,2	24,4	7,8	1 683,8	362,5	165,0	50,7	527,2	171,1	248,4	55,6
	A	41,1	19,4	37,3	17,0	1 094,8	267,6	180,0	51,1	518,1	135,6	266,2	54,4
	S	44,5	23,4	46,2	26,2	1 615,1	346,6	241,1	89,5	583,6	174,3	286,3	65,1
	O			61,9	31,9	1 721,0	372,0	226,9	66,1	603,7	165,6	307,2	67,2
	N			72,0	66,3	1 824,6	383,4	204,2	55,3	691,8	170,2	312,4	62,8
	D			77,4	34,5	1 798,4	389,7	226,9	66,3	634,8	166,6	284,5	68,1
1971	J			60,8	22,0	1 520,2	336,2	190,6	42,6	602,0	178,4	242,7	54,8
	F					1 429,1	299,9	177,3	48,5	523,6	143,3	262,7	64,4
	M					1 898,3	405,9						

1) Assoziiert. 2) Ab 1959.  
3) Anteil der EG und des wichtigsten Nicht-EG-Landes in vH des Gesamthandels im letztverfügbaren Jahr.

1) Pays associé. 2) A partir de 1959.  
3) Pourcentages du commerce avec les CE et avec le principal autre pays partenaire, par rapport au commerce total dans la dernière année disponible

TAB. 10

ÉVOLUTION DU COMMERCE  
des principaux pays tiers

Mio \$

Période Zeitraum	Suisse Schweiz		Autriche Österreich		Portugal		Irlande Irland		Finlande Finnland		Espagne Spanien	
	Monde	CE	Welt	EG	Monde	CE	Welt	EG	Monde	CE	Welt	EG
<b>Import</b>												
1958	1 707,1	1 003,3	1 073,5	583,3	479,4	187,7	555,5	61,7	728,5	213,8	872,5	196,6
1960	2 245,1	1 369,9	1 415,8	799,6	543,8	208,4	633,9	82,1	1 063,4	367,2	722,9	182,2
1962	3 021,7	1 907,3	1 552,1	919,1	586,5	214,8	766,2	121,2	1 228,3	413,2	1 569,4	467,1
1963	3 255,3	2 084,1	1 675,4	976,6	650,9	225,6	857,9	130,7	1 208,4	361,8	1 955,2	656,5
1964	3 616,3	2 242,6	1 863,3	1 095,8	761,0	251,6	973,9	152,3	1 505,0	447,5	2 259,1	811,9
1965	3 706,4	2 305,1	2 100,2	1 243,2	895,9	313,0	1 040,5	158,9	1 645,7	507,7	3 018,8	1 127,7
1966	3 957,3	2 351,6	2 327,2	1 367,5	1 011,6	349,8	1 043,3	140,8	1 726,4	492,3	3 590,7	1 345,2
1967	4 216,2	2 513,4	2 309,3	1 352,8	1 013,3	340,0	1 074,0	156,6	1 810,8	493,6	3 483,7	1 286,7
1968	4 519,7	2 687,0	2 497,0	1 433,8	1 043,0	355,9	1 174,3	192,0	2 090,1	552,2	3 505,3	1 211,0
1969	5 290,3	3 073,6	2 825,3	1 595,5	1 230,7	428,1	1 413,4	219,4	2 022,6	553,0	4 232,9	1 470,2
1970	6 467,0	3 778,4	3 548,6	1 989,8	1 555,6	515,5	1 568,9	258,6	2 637,4	708,7	4 747,1	1 562,1
Part des import. totales 1)	CE Etats-Unis	58,4 % 8,5 %	CE Suisse	56,1 % 7,4 %	CE Roy.-Uni	33,1 % 14,1 %	CE Roy.-Uni	16,5 % 53,5 %	CE Suède	26,9 % 16,1 %	CE Etats-Unis	32,9 % 18,9 %
1970 I	1 505,6	871,4	793,8	438,4	262,9	85,2	366,9	57,7	548,4	153,5	1 149,6	398,1
II	1 662,0	962,8	878,9	493,4	350,6	119,6	400,0	65,8	646,9	175,4	1 268,6	419,3
III	1 571,0	935,4	896,1	505,0	420,3	143,8	371,8	59,1	639,0	176,9	1 113,4	365,9
IV	1 730,6	1 009,3	980,4	553,2	522,3	167,0	431,0	76,2	803,6	203,2	1 215,7	378,8
1971 I	1 674,9	994,6			273,2	88,6					1 170,4	398,2
1969 D	504,6	290,5	247,8	140,3	244,2	83,2	119,7	17,8	219,5	66,9	383,6	124,9
1970 J	462,0	262,9	248,8	137,1	47,7	17,3	121,4	18,8	182,9	41,8	410,1	131,5
F	504,1	290,5	259,9	141,9	88,8	27,2	125,7	19,5	176,6	47,7	360,8	131,2
M	539,5	318,0	285,1	159,4	126,4	40,7	119,8	19,4	188,9	64,0	378,7	135,4
A	590,2	346,9	300,0	170,1	133,8	43,5	141,1	24,2	234,1	67,0	478,7	163,7
M	497,7	285,4	265,2	148,5	93,2	34,8	135,5	21,0	216,3	54,7	352,7	113,7
J	574,0	330,5	313,7	174,9	123,6	41,4	123,4	20,7	196,4	53,1	437,2	141,9
J	577,3	350,4	313,1	179,0	127,8	42,1	131,4	21,6	206,2	60,6	407,5	140,0
A	458,7	266,7	275,3	155,4	138,4	49,8	114,3	18,5	190,0	55,3	345,9	114,1
S	535,0	318,2	307,7	170,5	154,2	51,9	126,2	18,9	242,8	61,0	360,0	111,8
O	586,2	343,9	330,5	187,3	121,7	42,8	152,4	26,6	230,0	60,4	420,3	127,2
N	557,3	323,0	328,0	186,3	142,0	43,3	140,9	24,4	236,0	59,8	400,6	121,6
D	587,2	342,3	321,9	179,7	258,6	80,9	137,7	25,2	337,6	83,0	394,7	130,0
1971 J	485,6	278,2	281,7	154,6	41,2	15,3	141,2	25,7	207,0	55,6	402,4	122,5
F	549,7	332,3	307,2	173,1	95,6	30,7	146,5	26,9	175,3	48,7	365,1	123,6
M	639,6	384,1			136,4	42,6					402,9	152,1
<b>export</b>												
1958	1 547,2	606,2	917,8	455,5	287,6	71,2	366,0	17,0	774,6	207,1	485,8	136,9
1960	1 892,0	782,3	1 119,9	562,7	325,3	70,6	426,7	27,7	989,0	278,1	726,8	279,9
1962	2 229,3	935,9	1 263,2	631,6	367,0	84,8	487,2	30,8	1 104,1	316,2	734,2	278,5
1963	2 429,8	1 027,6	1 325,2	662,2	416,9	90,5	548,5	43,7	1 149,4	342,2	735,6	278,8
1964	2 667,1	1 079,4	1 444,3	686,6	512,2	106,0	622,7	72,0	1 291,3	394,8	954,7	371,5
1965	2 992,7	1 191,7	1 600,3	746,6	569,3	117,1	627,0	79,6	1 426,8	400,2	966,5	345,1
1966	3 305,4	1 256,6	1 683,1	751,1	626,8	119,4	681,6	74,9	1 505,3	413,9	1 253,5	419,6
1967	3 522,8	1 265,2	1 808,2	735,6	684,6	115,5	784,3	66,7	1 634,6	386,0	1 384,1	446,6
1968	4 037,2	1 474,3	1 989,1	803,3	734,0	123,1	795,4	71,4	2 146,8	528,5	1 589,2	454,1
1969	4 656,1	1 742,3	2 412,3	999,3	822,6	149,3	890,6	99,1	1 984,7	475,9	1 900,2	597,8
1970	5 710,7	2 106,2	2 856,6	1 125,8	945,8	173,0	1 034,9	119,6	2 306,4	536,2	2 387,0	862,0
Part des export. totales 1)	CE Etats-Unis	37,4 % 9,0 %	CE Suisse	39,4 % 10,4 %	CE Roy.-Uni	18,3 % 20,4 %	CE Roy.-Uni	11,6 % 65,8 %	CE Roy.-Uni	23,2 % 17,4 %	CE Etats-Unis	36,1 % 14,1 %
1970 I	1 163,8	446,9	647,9	260,2	163,2	29,8	238,8	30,0	496,9	117,6	550,6	206,8
II	1 312,9	496,9	717,5	282,8	229,6	45,1	248,6	29,1	582,4	136,9	616,4	229,7
III	1 234,4	448,2	724,1	292,2	205,7	36,9	261,3	31,8	591,2	143,5	509,1	173,9
IV	1 427,7	526,6	767,3	290,8	347,7	61,4	283,6	28,9	637,2	138,6	712,4	251,6
1971 I	1 287,8	499,1			176,8	31,9					704,7	280,7
1969 D	450,2	164,8	211,7	79,7	110,6	24,2	72,3	9,7	199,1	47,9	245,6	99,5
1970 J	345,5	136,1	187,8	80,1	38,7	5,8	82,2	10,9	180,5	47,8	205,2	88,0
F	396,4	151,0	215,6	86,2	61,5	11,2	78,6	10,0	142,1	30,3	155,0	51,3
M	421,9	159,9	244,5	93,9	63,0	12,8	78,0	9,1	174,3	39,5	190,4	67,5
A	450,9	178,7	244,2	97,3	81,5	15,0	80,3	10,2	194,0	43,1	201,9	75,3
M	397,2	146,4	217,1	86,1	70,8	13,9	88,9	9,2	196,5	45,3	202,6	71,2
J	464,8	171,8	256,1	99,5	77,3	16,2	79,4	9,7	191,9	48,6	211,9	83,2
J	450,9	163,8	248,9	102,5	63,0	11,9	85,6	13,3	186,3	49,0	171,9	61,8
A	337,0	117,4	217,6	85,7	68,7	11,9	79,7	9,2	196,3	48,5	161,7	51,8
S	446,6	167,0	257,6	104,0	74,0	13,0	96,0	9,2	208,6	46,0	175,5	60,3
O	476,6	177,5	259,2	100,5	73,9	15,0	102,2	10,7	217,1	44,7	180,9	63,6
N	465,5	172,7	256,1	101,3	121,3	17,6	93,6	8,2	202,3	43,1	239,0	87,6
D	485,6	176,4	252,0	89,0	152,5	28,9	87,9	10,0	217,7	50,7	292,6	100,5
1971 J	383,6	150,5	198,9	82,3	29,0	5,5	103,4	8,9	206,6	48,9	275,5	110,3
F	420,4	163,6	232,4	91,2	69,9	12,2	91,9	8,5	156,2	32,1	201,9	84,8
M	483,8	185,0			77,9	14,2					227,3	85,6

1) Anteil der EG und des wichtigsten Nicht-EG-Landes in vH des Gesamthandels im letztverfügbaren Jahr.

1) Pourcentages du commerce avec les CE et avec le principal autre pays partenaire, par rapport au commerce total dans la dernière année disponible.



ENTWICKLUNG DES HANDELS  
der wichtigsten Drittländer

TAB. 10

Mio \$

Période Zeitraum	Yougoslavie Jougoslawien		Pologne Polen		Rép. Afrique du Sud Republik Südafrika		Etats-Unis Vereinigte Staaten		Canada Kanada		Brésil Brasilien	
	Monde	CE	Welt	EG	Monde	CE	Welt	EG	Monde	CE	Welt	EG
<b>Import</b>												
					G (fob)		(fob)		(fob)		G	
1958	684,6	187,2	1 226,8	138,1	1 555,4	282,4	13 208,0	1 657,2	5 351,2	252,8	1 352,9	234,5
1960	326,4	268,9	1 495,0	150,8	1 556,0	295,5	15 014,0	2 258,4	5 663,2	301,9	1 462,8	294,3
1962	887,5	251,6	1 885,4	134,4	1 436,2	278,5	16 240,3	2 439,3	5 851,8	318,8	1 475,5	302,1
1963	1 056,7	284,8	1 979,0	163,8	1 697,6	334,5	17 013,7	2 515,0	6 081,4	316,7	1 487,0	297,2
1964	1 321,6	373,6	2 077,3	187,7	2 150,0	433,2	18 599,9	2 831,3	6 943,5	376,4	1 265,6	210,8
1965	1 288,6	330,2	2 340,3	208,6	2 461,2	521,0	21 290,0	3 326,6	7 985,9	475,4	1 097,5	186,8
1966	1 575,6	410,0	2 494,1	239,6	2 306,8	460,1	25 366,6	4 098,4	9 126,8	509,4	1 497,0	257,7
1967	1 707,6	656,9	2 644,8	268,2	2 689,7	607,7	26 732,3	4 444,8	10 251,4	579,8	1 670,2	319,7
1968	1 796,5	701,2	2 853,1	361,9	2 637,9	646,1	33 001,8	5 856,1	11 424,1	612,1	2 131,9	446,4
1969	2 134,8	835,7	3 210,1	378,0	2 991,7	706,1	35 870,4	5 787,4	13 136,5	730,0	2 264,7	503,6
1970	2 874,0	1 144,8	3 607,5	372,5			39 963,2	6 611,8	13 297,1	769,8		
Part des import. totales 1)	CE	39,8 %	CE	10,3 %	CE	23,6 %	CE	16,5 %	CE	5,8 %	CE	22,2 %
	U.R.S.S.	6,7 %	U.R.S.S.	37,7 %	Roy.-Uni	23,4 %	Canada	27,8 %	Etats-Unis	71,1 %	Etats-Unis	30,1 %
1970 I	527,4	227,0	726,8	83,7			9 455,7	1 525,2	3 085,2	148,8		
II	710,0	297,7	970,6	108,4			10 070,5	1 655,8	3 635,8	200,9		
III	813,7	317,7	839,4	82,3			9 822,7	1 636,4	3 270,3	197,5		
IV	823,1	311,2	1 072,7	98,5			10 618,0	1 976,2	3 305,9	222,0		
1971 I							9 627,3	1 827,7				
1969 D	207,5	81,2	471,2	59,5	269,2*	59,6*	3 214,7	498,5	1 154,0	65,1		
1970 J	174,4	73,4	150,3	19,8			3 125,5	488,5	990,2	48,6		
F	164,2	68,8	239,5	25,7			2 944,3	495,9	979,7	45,6		
M	188,8	75,7	336,4	38,0			3 385,9	540,8	1 115,3	54,6		
A	227,7	97,4	273,8	35,4			3 391,4	580,8	1 201,5	71,9		
M	216,3	90,5	302,9	33,1			3 174,9	515,8	1 180,2	68,8		
J	266,0	109,9	393,9	39,9			3 504,2	561,2	1 254,6	60,2		
J	308,0	113,3	244,9	26,8			3 312,0	564,6	1 134,6	72,0		
A	260,6	105,0	289,7	32,7			3 116,5	536,0	967,2	67,5		
S	245,0	99,5	304,8	23,3			3 394,3	535,8	1 168,5	58,0		
O	288,9	104,1	280,7	28,2			3 656,4	584,9	1 104,9	68,3		
N	246,9	100,0	321,7	30,0			3 405,8	605,3	1 173,0	89,9		
D	287,3	107,1	470,3	40,3			3 555,5	606,0	1 027,9	63,8		
1971 J							3 422,0	605,9	1 013,0	56,4		
F							3 193,8	555,9	1 036,5	52,0		
M							3 911,5	665,9				
<b>export</b>												
					N		N		G		N	
1958	441,7	125,3	1 059,4	120,1	1 059,9	174,5	17 751,0	2 400,0	5 080,1	437,0	1 243,0	217,8
1960	566,2	144,9	1 325,5	137,5	1 104,5	190,4	20 358,0	3 403,2	5 562,0	456,4	1 270,7	241,1
1962	691,1	188,4	1 646,1	171,0	1 332,8	255,9	21 285,3	3 583,7	5 933,4	431,3	1 214,6	289,6
1963	790,3	268,3	1 770,0	179,5	1 386,4	272,2	22 921,7	3 887,2	6 472,7	451,6	1 407,0	393,7
1964	892,4	245,4	2 096,4	207,9	1 458,5	272,7	25 987,3	4 482,4	7 698,5	524,5	1 430,9	373,0
1965	1 091,5	277,2	2 227,9	234,8	1 474,5	274,6	27 006,0	4 905,9	8 107,2	588,2	1 595,7	412,4
1966	1 229,0	339,8	2 272,1	253,2	1 667,9	312,3	29 899,1	5 264,4	9 551,4	596,9	1 741,2	430,6
1967	1 252,9	371,5	2 526,6	251,6	1 898,0	339,3	31 237,0	5 585,5	10 555,3	637,2	1 654,6	452,4
1968	1 259,5	353,4	2 857,8	288,4	2 110,2	371,1	33 924,9	5 995,5	12 558,0	706,3	1 881,3	479,5
1969	1 473,3	471,7	3 143,4	311,5	2 147,2	400,1	37 444,3	6 875,0	13 754,0	787,4	2 311,2	683,0
1970	1 678,9	552,1	3 547,6	414,8			43 226,4	8 423,3	16 134,5	1 153,4		
Part des export. totales 1)	CE	32,9 %	CE	11,7 %	CE	18,6 %	CE	19,5 %	CE	7,1 %	CE	29,6 %
	U.R.S.S.	14,4 %	U.R.S.S.	35,3 %	Roy.-Uni	33,3 %	Canada	21,0 %	Etats-Unis	65,3 %	Etats-Unis	26,4 %
1970 I	382,0	140,8	738,7	79,0			10 353,9	2 036,3	3 643,7	230,9		
II	414,8	133,9	915,0	101,1			11 361,5	2 280,2	4 221,4	282,6		
III	415,0	136,0	788,4	102,3			10 273,0	1 957,2	3 958,6	287,6		
IV	467,1	141,5	1 057,1	132,4			11 256,9	2 159,6	4 274,4	352,3		
1971 I							11 246,6	2 141,4				
1969 D	158,0	50,9	467,5	47,8	185,2*	37,9*	3 370,2	641,9	1 308,4	92,8	192,6*	56,9*
1970 J	130,7	46,3	146,8	15,4			3 298,4	651,9	1 244,4	80,0		
F	128,6	45,6	219,2	26,3			3 432,1	675,7	1 159,7	78,5		
M	122,6	49,0	372,0	37,3			3 623,4	708,7	1 239,6	72,4		
A	145,0	48,5	234,0	26,2			3 648,5	725,6	1 363,2	88,8		
M	122,3	40,3	270,9	31,8			3 942,3	873,9	1 385,8	88,0		
J	147,6	45,1	410,1	43,1			3 770,7	680,7	1 472,4	101,6		
J	149,1	49,3	206,0	25,4			3 591,9	691,4	1 431,0	119,4		
A	112,6	38,3	244,9	29,9			3 307,0	631,1	1 185,3	85,7		
S	153,4	48,4	337,5	47,0			3 374,0	634,8	1 342,3	82,6		
O	138,3	45,9	265,1	36,3			3 975,3	753,6	1 421,5	118,1		
N	137,7	45,8	318,5	45,1			3 544,8	669,3	1 500,9	135,4		
D	191,1	49,8	473,5	51,0			3 736,9	736,6	1 352,0	98,8		
1971 J							3 532,3	698,4	1 283,4	102,0		
F							3 558,3	654,5	1 250,0	70,9		
M							4 156,0	788,5			192,6*	56,9*

\* Durchschnitt mehrerer aufeinanderfolgender Monate.  
1) Anteil der EG und des wichtigsten Nicht-EG-Landes in vH des Gesamt-handels im letztverfügbaren Jahr.

\* Moyenne de plusieurs mois successifs.  
1) Pourcentages du commerce avec les CE et avec le principal autre pays partenaire, par rapport au commerce total dans la dernière année disponible

TAB. 10

ÉVOLUTION DU COMMERCE  
des principaux pays tiers

Mio \$

Période Zeitraum	Argentine Argentinien		Israël Israel		Union Indienne Indien		Japon Japan		Australie Australien		
	Monde	CE	Welt	EG	Monde	CE	Welt	EG	Monde	CE	
<b>Import</b>											
					G		G		G (fob)		
1958	1 232,6	314,5	433,2	111,5	1 814,8	343,7	3 033,4	148,8	1 797,2	182,0	
1960	1 190,0	331,2	502,7	146,0	2 123,6	387,2	4 492,4	209,0	2 370,2	261,4	
1962	1 357,0	413,1	628,1	147,9	2 230,6	325,0	5 636,5	343,0	2 236,6	241,8	
1963	980,9	295,9	671,5	154,9	2 056,6	279,5	6 738,5	396,2	2 480,9	279,7	
1964	1 077,4	303,4	826,0	240,4	2 270,6	314,9	7 937,5	444,1	2 981,4	331,1	
1965	1 198,6	271,2	837,5	202,2	2 818,6	441,6	8 184,3	391,3	3 322,1	404,2	
1966	1 124,6	266,8	832,6	198,0	2 747,9	376,1	9 522,7	446,6	3 246,2	403,6	
1967	1 095,6	270,4	754,6	183,4	2 691,3	357,1	11 675,6	662,5	3 512,3	451,5	
1968	1 169,2	275,7	1 081,0	316,5	2 509,5	327,4	12 988,8	736,9	3 913,7	471,2	
1969	1 576,1	383,1	1 318,3	396,4	2 122,1	250,7	15 023,5	820,6	4 058,1	498,2	
1970							18 881,2	1 117,1			
Part des import. totales 1)	CE Etats-Unis	24,3 % 21,9 %	CE Etats-Unis	30,1 % 23,6 %	CE Etats-Unis	11,8 % 31,5 %	CE Etats-Unis	5,9 % 29,5 %	CE Etats-Unis	12,3 % 25,0 %	
1969	III	443,8*	98,4*	297,0	88,8	559,5	54,9	3 883,4	211,7	1 090,6	143,3
	IV	427,9*	101,1*	381,1	117,6	466,8	63,7	4 119,7	222,7	1 095,1	127,4
1970	I	373,6	92,6	360,3	109,9	516,1	53,6	4 402,8	243,9	1 055,4	131,2
	II	425,0	111,6	365,4	113,5			4 680,1	276,0	1 108,4	152,2
	III	437,2	114,6	326,4	103,9			4 829,0	302,0	1 219,3	164,6
	IV							4 967,9	295,4		
1969	N	143,8	33,2	131,8	40,7	156,7*	15,3*	1 315,0	76,6	346,2	39,9
	D	128,9	34,3	130,4	42,4	153,4	21,7	1 412,4	72,1	346,3	40,9
1970	J	141,2	31,1	127,7	38,2	171,5	22,6	1 405,0	78,6	367,6	45,7
	F	98,9	25,4	100,3	31,2	177,2	17,1	1 414,7	79,1	360,0	48,0
	M	133,5	35,7	132,3	40,5	167,4	13,9	1 583,1	86,2	325,5	37,1
	A	147,9	42,3	113,6	37,4			1 474,6	84,5	385,6	53,5
	M	134,9	34,3	133,8	39,8			1 565,3	91,1	353,0	49,9
	J	142,3	35,0	118,0	36,3			1 640,3	100,4	369,8	48,8
	J	145,7*	38,2*	111,3	36,8			1 645,8	101,0	426,0	61,3
	A	145,7*	38,2*	95,0	32,3			1 553,9	99,8	381,0	48,0
	S	145,7*	38,2*	120,1	34,8			1 629,4	101,3	412,3	55,3
	O	158,6*	33,8*	100,9	30,9			1 713,6	97,6	405,3	54,9
	N			129,9	41,8			1 552,3	95,3	381,1	49,3
	D			134,3	41,7			1 702,0	103,6		
1971	J							1 579,1	94,0		
	F										
<b>Export</b>											
1958	993,9	330,5	136,4	31,2	1 215,8	81,8	2 876,8	124,0	1 664,1	302,7	
1960	1 079,5	418,6	216,6	64,5	1 332,5	102,5	4 055,1	173,7	2 054,8	346,3	
1962	1 216,9	548,5	279,2	72,8	1 414,9	97,7	4 916,2	272,5	2 539,5	383,0	
1963	1 364,6	569,7	349,5	106,4	1 614,9	118,9	5 448,3	331,7	2 806,8	411,8	
1964	1 410,3	614,3	369,7	104,1	1 731,6	124,0	6 673,2	365,2	3 050,1	437,6	
1965	1 492,5	603,1	492,1	122,1	1 686,1	117,7	8 455,7	483,9	3 038,2	435,1	
1966	1 593,3	602,8	503,3	143,4	1 603,6	125,4	9 776,4	595,1	3 163,0	464,7	
1967	1 464,9	608,3	558,3	160,8	1 611,4	115,0	10 478,8	544,6	3 493,5	423,3	
1968	1 367,9	506,2	640,2	169,3	1 748,1	142,2	12 979,8	685,7	3 528,0	413,7	
1969	1 612,1	588,8	724,0	187,5	1 832,7	139,6	15 990,0	968,3	4 214,5	499,4	
1970							19 317,7	1 303,2			
Part des export. totales 1)	CE Roy-Uni	36,5 % 9,6 %	CE Etats-Unis	25,9 % 18,8 %	CE Etats-Unis	7,6 % 17,2 %	CE Etats-Unis	6,7 % 31,1 %	CE Japon	11,9 % 25,2 %	
1969	III	391,4*	142,8*	147,4	35,3	465,0	35,0	4 246,3	259,1	1 143,2	106,8
	IV	343,1*	115,0*	190,9	46,0	455,6	35,1	4 563,4	299,6	1 132,1	139,9
1970	I	422,9	116,2	217,2	63,0	493,7	42,6	4 130,9	278,0	1 174,1	129,3
	II	539,0	259,9	185,5	49,7			4 668,4	309,7	1 190,7	129,2
	III	453,1	180,4	167,4	36,6			5 053,6	344,1	1 221,1	87,3
	IV							5 510,4	373,8		
1969	N	103,4	32,6	59,2	16,1	149,0*	12,5*	1 373,3	94,5	363,4	46,7
	D	111,3	37,6	69,0	16,3	157,7	10,0	1 765,9	115,2	359,2	46,1
1970	J	113,6	44,0	67,4	20,9	193,4	12,0	1 093,3	65,9	400,9	45,1
	F	130,6	50,1	66,9	20,0	129,0	10,1	1 365,9	95,1	384,9	41,6
	M	178,7	65,6	82,9	22,1	171,3	20,5	1 671,7	117,0	391,8	42,4
	A	183,3	64,2	61,8	16,9			1 353,1	103,2	234,3	33,7
	M	180,2	77,3	63,8	17,7			1 495,7	103,2	445,3	51,6
	J	175,6	74,9	59,9	15,1			1 639,7	103,3	411,1	43,9
	J	151,0*	60,1*	53,9	11,3			1 716,5	114,4	457,0	31,6
	A	151,0*	60,1*	50,6	11,1			1 598,6	115,2	384,7	27,7
	S	151,0*	60,1*	62,9	14,2			1 738,4	114,6	379,4	28,0
	O	128,7*	46,4*	48,7	12,7			1 779,2	109,0	416,2	34,1
	N			75,1	19,4			1 563,0	98,4	400,5	41,2
	D			79,6	19,9			2 168,1	166,5	375,7	28,5
1971	J							1 258,4	73,9		
	F										

\* Durchschnitt mehrerer aufeinanderfolgender Monate.

1) Anteil der EG und des wichtigsten Nicht-EG-Landes in vH des Gesamthandels im letztverfügbaren Jahr.

\* Moyenne de plusieurs mois successifs.

1) Pourcentages du commerce avec les CE et avec le principal autre pays partenaire, par rapport au commerce total dans la dernière année disponible.

**AUSFUHR WICHTIGER  
GRUNDSTOFFE**

Warenbenennung und Ausfuhrland <i>Pays exportateurs</i>	Mengen — Quantités				Werte — 1000 \$ — Valeurs				Durchschnittswerte — Valeur moyenne \$ pro T. — \$ par T.			
	1965	1966	1967	1968	1965	1966	1967	1968	1965	1966	1967	1968
<b>Reis</b>	<b>CST 042</b>								<b>Riz</b>			
<b>AOM:</b> MADAGASCAR	16	1000T. 20	40	69	2 737	4 263	7 511	123 444	273	213	188	179
<b>Autres pays:</b> EGYPTE	330	347	435	569	45 563	48 764	68 540	103 247	138	141	105	181
ETATS-UNIS	1 551	1 355	1 851	1901	244 471	229 594	318 800	347 700	158	169	172	183
UNION BIMANE	1 348	1 128	540	334	155 100	120 096	66 480	60 000	115	106	123*	180*
THAILANDE	1 905	1 508	1 497	1 068	209 965	191 993	223 723	181 494	110	127	149	170
CAMBODGE	473	166	200	194	53 050	22 482	35 746	35 670	112	135	179	184
<b>Bananen, frisch</b>	<b>CST 051.3</b>								<b>Bananes fraîches</b>			
<b>AOM:</b> COTE D'IVOIRE	128 311	131 712	142 570	147 350	11 327	11 438	12 347	12 696	88	87	87	86
CAMEROUN	68 830	46 750	48 480	44 800	4 466	3 032	2 898	2 740	65	65	60	61*
GADELOUPE	75 690	79 492	79 640	105 110	11 285	11 449	11 309	13 299	149	144	142	127
MARTINIQUE	150 680	205 076	148 790	197 420	17 691	29 552	20 367	24 644	117	144	137	125
<b>Autres pays:</b> GUATEMALA	50 700	77 528	67 700	142 500	3 500	6 400	5 000	9 980	69	83	74	70*
HONDURAS, REP.	571 600	786 261	865 200	923 000	53 135	72 587	78 831	84 071	93	92	91	91
COSTA-RICA	318 391	368 389	383 153	574 441	28 476	29 624	31 486	43 660	89	80	82	76
PANAMA, REP.	335 540	385 550	404 960	541 310	39 668	44 508	49 510	55 570	118	115	122	103
DOMINICAINE, REP.	48 020	10 620	1 450	4 080	3 410	790	120	220	71	74	83	54*
COLOMBIE	253 464	310 864	325 580	401 550	18 620	19 998	25 003	24 692	73	64	77	61
EQUATEUR	875 000	1 071 000	1 146 000	1 259 000	95 900	105 300	104 800	104 700	88	98	91	83
BRESIL	215 746	204 811	170 910	160 120	6 270	6 280	5 550	5 610	29	31	32	35
<b>Zucker</b>	<b>CST 061</b>								<b>Sucre</b>			
<b>AOM:</b> REUNION	193	1000T. 237	233	321	26 729	32 677	30 006	36 954	138	138	129	115
MADAGASCAR	45	110	94	79	4 890	6 295	8 981	6 685	109	57	96	105
GADELOUPE	204	197	147	197	22 412	21 226	16 907	20 473	110	108	115	104
MARTINIQUE	82	33	38	28	10 405	4 616	5 827	4 384	127	140	153	157
<b>Autres pays:</b> FRANCE	1 109	924	585	788	120 273	88 429	58 773	72 333	108	96	100	92
ROYAUME-UNI	338	365	369	251	38 017	31 068	30 083	20 623	112	85	82	82
MEXIQUE	1 107	1 002	1 364	1 240	77 698	71 423	86 858	101 978	70	71	64	82
CUBA	5 755	4 999	6 082	5 442	592 650	504 380	600 780	572 000	103	101	99	105*
DOMINICAINE, REP.	776	834	951	605	62 400	76 730	90 150	82 840	80	92	95	137*
PEROU	366	430	476	518	33 253	41 208	55 877	65 698	90	96	118	127
PHILIPPINES	1 606	1 258	1 261	1 183	156 190	132 490	143 080	139 930	97	105	113	118
FORMOSE	782	979	637	695	60 293	54 834	41 465	47 288	75	56	65	68
AUSTRALIE	.	1 630	3 331	3 248	101 634	110 200	236 560	238 740	.	68	71*	74*
<b>Kaffee</b>	<b>CST 071</b>								<b>Café</b>			
<b>AOM:</b> COTE D'IVOIRE	186 287	181 882	149 630	215 220	106 350	124 409	105 674	149 170	571	684	706	693
TOGO	10 655	13 230	5 620	10 221	5 531	7 912	3 395	6 490	519	598	604	635
DAHOMY	891	1 200	1 090	510	441	435	565	270	495	363	518	529*
CAMEROUN	42 899	60 430	63 220	73 500	26 952	39 306	43 887	51 063	628	650	694	695
REP. CENTRAFRICAINE	7 638	11 322	9 140	8 220	4 073	7 283	5 817	4 922	533	643	636	599
CONGO, BRAZZA	486	593	890	980	294	391	559	579	605	659	628	591
CONGO, R.D.	19 280	34 630	35 640	56 190	14 846	25 808	25 356	32 536	770	745	711	579
MADAGASCAR	50 060	45 657	49 920	53 810	28 896	30 764	32 910	35 669	577	674	659	663
NOUV.-CALEDONIE	1 154	1 519	1 052	1 092	743	1 031	714	687	643	679	679	629
<b>Autres pays:</b> KENIA, OUG., TANZANIE	224 700	273 000	255 700	238 800	148 744	192 405	174 241	173 090	662	705	681	725
SALVADOR	100 100	97 513	122 300	119 000	96 076	89 965	98 788	93 548	960	923	808	786
COLOMBIE	333 114	333 914	365 650	395 290	344 004	328 318	322 408	351 474	1 033	983	882	889
BRESIL	809 613	1 014 000	1 016 080	1 119 000	707 387	773 522	733 000	797 260	874	763	721	712
<b>Kakaobohnen</b>	<b>CST 072.1</b>								<b>Cacao en fèves</b>			
<b>AOM:</b> COTE D'IVOIRE	126 409	124 289	105 170	121 460	44 218	53 246	56 220	78 659	350	428	535	648
TOGO	17 153	17 120	17 430	14 340	6 833	6 836	9 517	9 373	398	399	546	654
CAMEROUN	69 228	79 060	69 810	65 620	26 333	28 745	38 368	43 444	380	364	550	662
GABON	3 270	3 782	3 910	3 870	1 035	1 325	1 527	1 645	317	350	391	425
CONGO, BRAZZA	697	1 088	1 070	1 440	290	484	539	830	402	445	504	576
CONGO, R.D.	4 160	4 060	5 460	5 060	1 150	1 192	2 552	2 732	276	294	467	540
MADAGASCAR	341	776	640	670	142	362	348	462	416	466	544	690
<b>Autres pays:</b> GHANA	501 900	397 900	334 900	335 300	171 073	144 285	162 122	181 888	341	363	484	542
NIGERIA, FED.	259 369	193 264	248 200	208 900	119 534	79 129	153 126	144 875	461	409	617	694
BRESIL	91 966	112 498	114 350	75 810	27 689	50 731	59 160	46 100	301	451	517	608

\*) (FAO) inoffizielle Angaben.

\*) (FAO) données non officielles.

**EXPORTATIONS DES PRINCIPAUX  
PRODUITS DE BASE**

Warenbenennung und Ausfuhrland <i>Pays exportateurs</i>	Mengen — Quantités				Valeurs — 1000 \$ — Valeurs				Durchschnittswerte — Valeur moyenne \$ pro T. \$ par T.			
	1965	1966	1967	1968	1965	1966	1967	1968	1965	1966	1967	1968
<b>Gewürze</b>	<b>CST 075</b>								<b>Epices</b>			
<b>AOM:</b>	Tonne											
REUNION	57	16	18	26	578	183	198	292	10 140	11 438	11 000	11 231
MADAGASCAR	7 239	5 945	7 890	16 940	14 305	12 663	11 675	20 458	1 976	2 130	1 480	1 208
COMORES	329	214	243	227	1 712	1 360	1 473	1 516	5 204	6 355	6 062	6 678
POLYNESIE	.	.	.	67	.	.	.	834	.	.	.	12 448
<b>Autres pays:</b>												
ESPAGNE	6 006	7 854	7 200	10 001	5 984	9 634	10 304	10 371	996	1 227	1 431	1 037
UNION INDIENNE	.	54 925	51 600	49 300	48 489	44 509	36 319	33 519	.	810	704	680
THAILANDE	2 101	1 323	1 947	1 746	595	426	674	533	283	322	346	305
CONGO, BRAZZA	30 600	30 353	47 900	55 500	22 880	22 188	27 074	28 949	748	731	565	522
JAPON	4 207	2 233	1 817	2 518	1 919	1 187	1 288	1 787	456	532	709	710
MALAYSIA	21 963	17 115	24 515	29 604	15 243	12 483	12 997	12 628	694	729	530	427
<b>Ölkuchen</b>	<b>CST 081.3</b>								<b>Tourteaux</b>			
<b>AOM:</b>	Tonne											
SENEGAL	196 430	191 684	229 523	249 284	10 342	10 170	16 804	21 923	53	53	73	88
NIGER	6 755	16 310	7 480	11 000	378	863	438	6 050	56	53	59	55*
CAMEROUN	4 643	9 430	6 708	9 807	269	391	347	482	58	41	52	49
CONGO, BRAZZA	4 169	2 739	2 300	1 800	312	242	199	135	75	88	87	75
CONGO, R.D.	38 840	29 700	46 110	46 400	2 504	2 152	3 228	2 745	64	72	70	59*
MADAGASCAR	7 480	5 027	5 120	10 590	605	497	452	961	81	99	88*	91*
<b>Autres pays:</b>												
PAYS-BAS	286 517	295 257	256 600	360 583	27 069	30 206	25 497	35 296	94	102	99	98
ALLEMAGNE R.F.	269 116	237 484	318 011	269 396	25 029	22 828	30 835	25 186	93	96	97	93
ETATS-UNIS	2 209 700	2 457 000	2 591 100	2 850 300	186 673	231 919	245 900	262 100	84	94	95	92
CANADA	256 561	208 508	162 533	150 947	24 499	20 121	16 186	15 053	95	96	100	100
ARGENTINE	1 055 190	942 877	929 650	799 026	76 811	66 799	68 756	59 294	73	71	74*	74
UNION INDIENNE	828 700	838 969	746 300	832 000	72 744	70 521	60 625	65 958	88	84	81	79
<b>Tabak, roh</b>	<b>CST 121</b>								<b>Tabacs bruts</b>			
<b>AOM:</b>	Tonne											
MADAGASCAR	3 881	4 842	2 190	2 470	3 554	4 409	1 957	1 552	916	911	894	628
<b>Autres pays:</b>												
ITALIE	3 859	6 566	6 728	7 034	9 023	10 230	9 751	10 516	2 338	1 558	1 449	1 495
YUGOSLAVIE	23 235	20 894	19 200	15 900	35 824	32 236	29 520	24 768	1 542	1 543	1 538	1 558
GRECE	72 931	73 218	87 740	70 210	112 910	111 641	137 319	99 843	1 548	1 525	1 565	1 422
TURQUIE	68 457	85 219	91 770	81 270	89 528	107 555	117 962	94 805	1 308	1 262	1 285	1 167
BULGARIE	81 900	73 500	77 400	69 385	102 550	90 855	103 675	100 342	1 256	1 236	1 339	1 447
RHODESIE	120 675	.	.	.	131 510	.	.	.	1 090	.	.	.
ETATS-UNIS	212 315	250 003	259 255	271 600	382 686	481 522	498 304	524 400	1 802	1 926	1 922	1 931
CANADA	18 831	17 200	19 464	21 502	32 017	35 137	43 514	50 152	1 700	2 043	2 236	2 332
CUBA	17 800	11 300	11 000	11 450	18 910	11 960	11 200	12 600	1 062	1 058	1 018	1 100*
BRESIL	55 299	46 580	45 320	38 630	26 359	22 330	20 490	18 940	477	479	452	490
UNION INDIENNE	62 000	34 810	55 400	52 700	41 118	27 877	46 466	44 212	663	801	839	839
INDONESIE	13 500	13 070	10 430	8 587	19 163	23 890	14 610	13 680	1 419	1 828	1 401	1 593*
<b>Leder und Häute, roh</b>	<b>CST 211</b>								<b>Cuir et peaux bruts</b>			
<b>AOM:</b>	Tonne											
MALI	333	490	430	360	166	288	344	190	498	588	800	528
SENEGAL	1 268	1 082	920	761	554	671	559	518	437	620	608	681
NIGER	610	490	410	504	665	494	393	357	1 090	1 008	959	708
CAMEROUN	1 482	1 360	1 640	1 410	625	747	947	659	422	549	577	467
TCHAD	611	601	589	528	493	468	341	391	807	779	579	688
REP. CENTRAFRICAINE	389	314	270	370	153	191	154	150	393	608	570	405
MADAGASCAR	2 493	3 205	2 030	2 370	1 076	1 852	1 219	1 086	432	578	600	458
TER. FR. AFARS. ISSAS.	235	165	97	152	106	88	55	74	451	533	567	487
SOMALIE (SUD)	4 564	2 947	2 457	3 181	1 858	1 279	1 162	1 559	407	434	473	490
<b>Autres pays:</b>												
FRANCE	62 277	59 231	74 270	85 940	32 042	37 646	38 148	41 955	515	636	514	488
PAYS-BAS	54 195	59 775	65 900	66 682	25 037	33 252	29 668	29 133	462	556	450	437
ALLEMAGNE, R.F.	49 992	54 882	62 485	61 412	23 981	29 968	28 337	26 750	480	546	454	436
ETATS-UNIS	.	.	.	.	109 418	155 320	127 900	122 720	.	.	.	.
ARGENTINE	177 100	178 600	195 200	193 200	47 600	75 200	67 700	56 200	269	421	347	291
UNION INDIENNE	15 000	9 555	6 900	.	20 055	20 167	9 853	6 720	1 337	2 111	1 428	.
AUSTRALIE	.	.	.	.	85 827	109 764	76 877	74 167	.	.	.	.

\*) (FAO) inoffizielle Angaben.

1) Ausg. Ziegen- und Zickelleider und nicht enthaarte Felle von Schafen und Lämmern.

\*) (FAO) données non officielles.

1) Non comprises les peaux de caprins et les peaux lainées d'ovins.

**AUSFUHR WICHTIGER  
GRUNDSTOFFE**

Warenbenennung und Ausfuhrland <i>Pays exportateurs</i>	Mengen — Quantités				Werte — 1000 \$ — Valeurs				Durchschnittswerte — Valeur moyenne \$ pro T. \$ par T.			
	1965	1966	1967	1968	1965	1966	1967	1968	1965	1966	1967	1968
<b>Erdnüsse, nicht geröstet</b>												
					<b>CST 221.1</b>				<b>Arachides non grillées</b>			
<b>AOM:</b>	Tonne											
SENEGAL	216 845	298 128	181 450	242 162	37 338	52 233	31 484	93 330	172	175	174	138
NIGER	86 402	163 570	285 520	169 900	12 395	21 592	23 119	18 400	143	132	81	108*
TOGO	2 159	3 360	3 830	5 726	350	510	566	663	162	152	148	116
DAHOMÉY	2 267	3 290	5 490	8 040	388	459	904	1 111	171	140	165	138*
CAMÉROUN	10 581	5 360	8 890	6 490	1 715	931	1 448	1 099	162	174	163	169
REP. CENTRAFRICAINE	1 740				336				193			
CONGO, BRAZZA	480	170	100	130	101	49	24	28	210	288	240	215
MADAGASCAR	5 610	3 973	5 680	5 080	1 596	1 195	1 475	1 220	284	301	260	240
<b>Autres pays:</b>												
SOUDAN	159 380	107 938	108 860	88 260	24 684	20 833	18 691	13 203	155	193	172	150
NIGERIA, FED.	520 236	582 107	548 700	648 300	105 854	114 282	99 156	106 268	203	196	181	164
GAMBIE	33 673	35 458	28 549	28 550	6 714	6 342	4 413	3 782	199	179	155	132*
REP. SUDAFRICAINE	18 840	17 180	89 500	61 200	4 116	3 570	15 428	11 620	218	208*	172	190
ÉTATS-UNIS	78 726	60 147	77 633	54 448	19 633	14 993	16 905	12 487	249	249	218	229
UNION INDIENNE	200		11 100	39 200	41	480	2 400	9 746	205		216	249
<b>Kopra</b>												
					<b>CST 221.2</b>				<b>Coprah</b>			
<b>AOM:</b>	Tonne											
TOGO	1 019	900	720	451	222	147	112	90	218	163	156	200
COMORES	2 743	3 628	4 179	4 153	497	605	591	715	181	167	141	172
NOUV.-CALEDONIE	998	1 050	1 030	1 064	153	142	174	173	153	135	169	163
POLYNESIE	21 110	20 223	17 030	7 500	3 700	2 556	2 429	1 619	175	126	107	216
<b>Autres pays:</b>												
SINGAPOUR	1 700	6 842	11 600	20 500	385	1 105	1 875	4 018	226	162	162	196
INDONESIE	123 450	118 530	113 890	197 170	17 940	15 100	13 610	32 549	145	127	120	165*
PHILIPPINES	883 200	934 300	831 000	707 000	169 490	155 060	138 720	135 870	192	166	167	192
MALAYSIA	41 206	38 768	16 853	18 877	7 764	6 013	2 373	2 832	188	155	141	150
<b>Palmnüsse und Palmkerne</b>												
					<b>CST 221.3</b>				<b>Noix et amandes de palmistes</b>			
<b>AOM:</b>	Tonne											
SENEGAL	3 760	3 266	3 860	4 005	450	358	433	482	120	110	112	120
COTE D'IVOIRE	14 860	9 385	10 140	8 670	2 086	1 116	1 268	1 483	140	119	125	171
DAHOMÉY	16 743	5 760	3 970	7 153	2 425	915	567	1 341	145	159	143	187*
CAMÉROUN	15 486	12 160	17 300	20 360	2 371	1 736	2 170	3 242	153	143	125	159
CONGO, BRAZZA	5 603	4 084	4 990	4 000	747	587	644	612	133	144	129	153
CONGO, R.D.			4 100	2 200			500	350			122*	159*
TOGO	15 316	16 600	13 000	12 876	2 366	2 203	1 730	2 321	154	133	133	180
<b>Autres pays:</b>												
SIERRA LEONE	50 060	55 530	11 660	65 300	7 953	7 144	1 527	10 312	159	129	131	158
LIBERIA	12 090	13 523	13 962	12 050	2 078	1 569	1 806	1 884	172	116*	129*	156*
NIGERIA, FED.	422 174	400 277	165 100	161 600	74 314	62 804	21 832	28 484	176	157	132	176
MALAYSIA	19 000	22 907	23 600	32 600	2 826	2 966	2 855	4 639	149	129	121	142
INDONESIE	32 860	31 520	38 630	35 454	4 180	3 790	3 980	4 395	127	120	103	124*
<b>Naturkautschuk, roh</b>												
					<b>CST 231.1</b>				<b>Caoutchouc naturel brut</b>			
<b>AOM:</b>	Tonne											
CAMÉROUN	3 985	4 340	11 710	8 440	1 772	1 861	4 450	2 968	445	428	380	352
REP. CENTRAFRICAINE	886	1 221	790	1 040	385	524	292	336	435	429	370	323
CONGO, BRAZZA	120	140	80		57	53	28		475	379	350	
CONGO, R.D.	21 100	29 660	31 130	40 120	9 088	12 510	11 998	13 830	430	422	385	345
<b>Autres pays:</b>												
LIBERIA	52 653	45 170	51 880	52 040	* 29 024	26 968	26 573	25 582	551	597*	512*	492*
NIGERIA, FED.	68 554	71 200	48 500	52 800	30 592	32 021	17 730	17 648	446	450	366	334
CEYLON	121 016	135 351	132 000	148 900	63 852	70 865	58 197	55 550	528	524	441	373
THAILANDE <sup>1)</sup>	210 830	202 497	211 119	252 200	95 917	89 285	75 667	87 310	455	441	358	346
INDONESIE	707 310	679 820	654 070	728 000	210 468	223 280	182 070	165 980	298	328	278	228*
VIETNAM, REP. <sup>1)</sup>	58 161	44 899	37 562	29 247	26 010	15 314	13 211	9 706	447	341	352	332
SINGAPOUR	453 300	528 900	657 100	817 500	221 020	251 171	249 766	286 337	488	475	380	350
MALAYSIA	968 243	1 014 841	1 044 535	1 172 566	478 533	482 475	417 044	442 485	494	475	399	377

<sup>1)</sup> Einschl. synthet. und regeneriert. Kautschuk.  
\*) (FAO) inoffizielle Angaben.

<sup>1)</sup> Y compris le caoutchouc synthétique et régénéré.  
\*) (FAO) données non officielles.

EXPORTATIONS DES PRINCIPAUX  
PRODUITS DE BASE

Warenbenennung und Ausfuhrland Pays exportateurs	Mengen — Quantités				Valeurs — 1000 \$ — Valeurs				Durchschnittswerte — Valeur moyenne \$ pro T.			
	1965	1966	1967	1968	1965	1966	1967	1968	1965	1966	1967	1968
<b>Holz, roh oder behauen</b>												
					<b>CST 242</b>				<b>Bois bruts ou équarris</b>			
<b>AOM:</b>	1000 T.											
COTE D'IVOIRE	1 436	1 416	1 681	2 005	60 743	60 341	72 440	86 939	42	43	43	43
CAMEROUN	202	248	269	241	7 733	9 421	10 530	8 896	38	38	39	37
GABON	767	748	737	820	31 876	30 966	29 467	34 190	42	41	40	42
CONGO, BRAZZA	384	401	360	.	17 812	19 167	16 536	20 093	46	48	46	.
<b>Autres pays:</b>												
FRANCE	1 363	1 382	1 321	1 221	34 278	35 558	32 125	29 908	25	26	24	24
FINLANDE	(803)	(710)	(663)	(484)	18 024	17 560	14 453	11 910	[22]	[25]	[22]	[25]
SUEDE	1 196	1 095	1 391	1 535	33 473	32 639	37 616	36 804	28	30	27	24
NIGERIA, FED.	.	.	.	246	13 868	12 576	7 342	7 087	.	.	.	29
ETATS-UNIS	.	.	.	.	124 381	137 235	202 280	287 027	.	.	.	.
CANADA	.	.	.	.	50 307	53 826	57 422	56 530	.	.	.	.
PHILIPPINES	(6 848)	(8 455)	8 584	8 791	147 000	197 530	213 590	219 640	[21]	[23]	25	25
MALAYSIA	3 427	4 643	5 108	5 942	85 948	126 145	155 500	179 923	25	27	30	30
<b>Holz, gesägt</b>												
					<b>CST 243</b>				<b>Bois sciés</b>			
<b>AOM:</b>	1000 T.											
COTE D'IVOIRE	122	145	144	148	12 804	13 847	13 401	13 810	105	95	93	93
CAMEROUN	17	22	24	21	1 348	2 004	1 879	1 714	79	91	78	83
CONGO, BRAZZA	5	6	5	8	336	305	348	689	67	51	70	86
CONGO, R.D.	25	36	.	.	1 920	1 772	1 428	.	77	49	.	.
<b>Autres pays:</b>												
FRANCE	574	543	494	491	38 953	36 994	33 351	33 254	68	68	68	68
FINLANDE	(4 123)	(3 790)	(3 481)	(3 963)	195 497	176 618	150 890	162 684	[47]	[47]	[43]	[41]
SUEDE	2 890	2 734	3 021	3 475	260 215	243 107	252 982	284 238	90	89	84	82
AUTRICHE	1 556	1 492	1 423	1 679	118 210	115 374	108 500	123 600	76	77	76	74
ETATS-UNIS	(2 303)	(2 402)	(2 652)	(2 729)	119 542	131 712	134 839	150 935	[52]	[55]	[51]	[55]
CANADA	.	.	.	.	459 524	448 434	477 547	614 193	.	.	.	.
<b>Baumwolle</b>												
					<b>CST 263.1</b>				<b>Coton</b>			
<b>AOM:</b>	Tonne											
MALI	8 444	10 570	8 590	6 800	2 610	3 079	4 898	4 257	309	291	570	626
TOGO	2 301	2 550	3 200	2 972	1 161	1 116	1 437	1 377	505	438	449	463
CAMEROUN	16 306	19 740	17 180	18 840	9 066	10 171	7 149	8 190	556	515	416	435
REP. CENTRAFRICAINE	8 937	7 996	12 000	15 250	5 008	4 511	6 623	8 369	560	564	552	549
TCHAD	38 016	32 670	40 880	42 196	21 093	18 264	22 297	23 409	555	559	545	555
CONGO, BRAZZA	11	.	.	250	4	.	.	138	364	.	.	552
<b>Autres pays:</b>												
EGYPTE	329 700	347 581	296 400	264 000	336 283	329 810	279 588	276 184	1 020	949	943	1 046
SOUDAN	106 360	141 455	171 510	183 520	89 580	99 948	117 312	139 288	842	707	684	759
KENIA, OUGAN, TANZANIE	128 500	160 100	135 800	126 300	83 219	94 391	79 402	82 113	648	590	585	650
ETATS-UNIS	806 800	815 784	901 105	877 597	486 168	432 181	463 812	459 361	603	530	515	523
MEXIQUE	409 022	429 460	270 500	315 900	153 648	160 553	143 634	170 318	376	374	531	539
BRESIL	195 690	235 870	189 440	247 550	95 651	111 000	90 840	130 220	489	471	480	526
<b>Sisal</b>												
					<b>CST 265.4</b>				<b>Sisal</b>			
<b>AOM:</b>	Tonne											
MADAGASCAR	28 676	23 302	20 150	25 030	5 427	3 938	2 921	3 035	189	169	145	121
COMORES	776	438	526	355	135	64	65	40	174	146	124	113
<b>Autres pays:</b>												
ANGOLA	50 300	61 000	47 100	52 400	9 564	10 470	6 748	7 007	190	172	143	134
KENIA, OUGAN, TANZANIE	272 000	254 800	245 800	231 000	50 775	42 207	33 908	27 350	187	166	138	118
MOZAMBIQUE	31 400	26 700	23 200	25 100	6 083	4 483	3 478	3 179	194	168	150	127
MEXIQUE	37 379	34 294	40 800	37 800	4 581	3 666	4 218	3 985	123	107	103	105
BRESIL	150 246	152 610	127 830	146 150	24 615	23 160	16 280	17 030	164	152	127	117
<b>Kalziumphosphate</b>												
					<b>CST 271.3</b>				<b>Phosphates de calcium</b>			
<b>AOM:</b>	1000 T.											
SENEGAL	867	811	784	810	10 812	10 417	10 423	10 430	12	13	13	13
TOGO	813	969	1 020	1 259	8 902	15 277	12 284	13 114	12	16	12	10
POLYNESIE	200	.	.	.	4 120	2 736	.	.	21	.	.	.
<b>Autres pays:</b>												
MAROC	9 549	9 206	9 350	9 396	109 291	105 671	107 878	107 463	11	11	12	11
TUNISIE	2 376	2 400	2 314	2 445	23 797	24 984	23 910	23 637	10	10	10	10
ETATS-UNIS	6 780	8 396	9 328	10 962	66 558	85 835	94 413	104 559	10	10	10	10

( ) ... 1000 m<sup>3</sup>.  
[ ] ... \$ pro m<sup>3</sup>.

( ) ... 1000 m<sup>3</sup>.  
[ ] ... \$ par m<sup>3</sup>.

**AUSFUHR WICHTIGER  
GRUNDSTOFFE**

Warenbenennung und Ausfuhrland <i>Pays exportateurs</i>	Mengen — Quantités				Werte — 1000 \$ — Valeurs				Durchschnittswerte — Valeur moyenne \$ pro T. \$ par T.			
	1965	1966	1967	1968	1965	1966	1967	1968	1965	1966	1967	1968
<b>Eisenerze</b>												
					<b>CST 281</b>				<b>Mineral de fer</b>			
<b>AOM:</b>	1000 T.											
NOUV.-CALEDONIE	276	214	198	198	676	524	486	484	2	2	2	2
<b>Autres pays:</b>												
FRANCE	20 747	18 498	17 764	18 481	70 687	61 918	56 431	55 132	3	3	3	3
SUEDE	24 461	22 545	23 356	29 052	218 555	200 814	183 309	217 748	9	8	8	8
URSS	24 138	26 118	28 685	32 201	249 220	241 664	261 664	290 330	10	9	9	9
ETATS-UNIS	7 198	7 904	6 039	6 022	80 418	92 157	71 585	70 835	11	12	12	12
CANADA	31 294	31 186	31 911	36 589	333 759	341 333	354 333	409 963	11	11	11	11
VENEZUELA	17 006	17 036	16 487	15 053	137 857	144 068	137 320	125 869	8	8	8	8
PEROU	7 246	7 680	8 497	.	46 987	53 387	63 532	63 311	6	7	7	.
BRESIL	12 731	12 910	14 279	15 050	102 979	100 200	102 780	104 450	8	8	7	7
CHILI	10 729	11 095	9 894	.	78 284	78 044	67 815	.	7	7	7	.
MALAYSIA	6 741	5 772	5 330	5 189	52 707	44 502	39 853	36 191	8	8	7	7
<b>Bielerze</b>												
					<b>CST 283.4</b>				<b>Mineral de plomb</b>			
Tonne												
SUEDE	41 469	44 849	35 922	48 508	7 381	6 620	4 691	7 002	178	148	131	144
CANADA	97 036	102 452	114 481	130 501	18 984	17 965	17 817	20 374	196	175	156	156
PEROU	123 700	125 900	140 700	.	25 069	25 726	25 212	.	203	204	.	.
AUSTRALIE	.	.	.	.	24 679	22 031	25 906	26 612	.	.	.	.
<b>Zinnerze</b>												
					<b>CST 283.6</b>				<b>Mineral d'étain</b>			
<b>AOM:</b>	Tonne											
CONGO, R.D.	5 460	7 220	6 230	.	14 014	19 870	16 702	.	2 567	2 752	2 681	.
<b>Autres pays:</b>												
BOLIVIE <sup>1)</sup>	20 700	25 200	27 400	29 400	79 580	89 370	90 880	92 570	3 844	3 546	3 317	3 149
INDONESIE	19 260	12 130	21 260	.	37 918	30 650	48 800	.	1 969	2 527	2 295	.
THAILANDE	15 723	1 305	110	.	36 793	1 213	90	.	2 340	930	818	.
<b>Chromerze</b>												
					<b>CST 283.91</b>				<b>Mineral de chrome</b>			
Tonne												
RHODESIE DU SUD	635 092	.	.	.	10 668	.	.	.	17	.	.	.
REP. SUDAFRICAIN	686 900	.	657 000	816 700	8 988	9 226	8 162	10 332	13	.	12	13
PHILIPPINES	618 800	536 800	463 100	436 800	12 250	10 430	9 340	8 810	20	19	20	20
<b>Erdöl, roh</b>												
					<b>CST 331</b>				<b>Pétrole brut</b>			
<b>AOM:</b>	1000 T.											
GABON	1 281	1 408	3 185	2 842	14 711	15 662	35 981	42 098	11	11	11	15
CONGO, BRAZZA	71	65	38	55	973	862	361	616	14	13	10	11
<b>Autres pays:</b>												
CANADA	15 121	19 666	23 903	23 448	258 960	297 555	368 034	412 932	17	15	15	18
VENEZUELA	121 391	117 921	126 544	129 114	1 787 124	1 736 649	1 868 743	1 879 648	15	15	15	15
COLOMBIE	5 610	4 894	4 310	2 481	88 169	71 675	61 212	36 334	16	15	14	15
IRAK	61 648	65 202	57 546	70 390	822 052	864 780	768 320	963 620	13	13	13	14
IRAN	71 058	70 929	121 231	.	887 156	878 971	1 506 285	.	12	12	12	.
MALAYSIA	4 174	5 367	5 991	7 110	64 434	79 043	88 944	102 391	15	15	15	14

<sup>1)</sup> Nettogewicht.

<sup>1)</sup> Quantités en poids net.

EXPORTATIONS DES PRINCIPAUX  
PRODUITS DE BASE

Warenbenennung und Ausfuhrland <i>Pays exportateurs</i>	Mengen — Quantités				Valeurs — 1000 \$ — Valeurs				Durchschnittswerte — Valeur moyenne \$ pro T. \$ par T.				
	1965	1966	1967	1968	1965	1966	1967	1968	1965	1966	1967	1968	
<b>Erdnussöl</b>	<b>CST 421.4</b>								<b>Hulle d'arachide</b>				
<b>AOM:</b>	Tonne												
SENEGAL	142 544	146 446	162 050	198 040	53 242	53 485	58 363	53 827	374	365	360	272	
NIGER	4 811	8 790	7 480	7 500	1 229	2 678	2 151	2 100	255	305	288	280*	
<b>Autres pays:</b>													
ARGENTINE	61 856	79 217	62 365	61 461	16 998	19 697	15 062	14 641	275*	249	242*	238	
NIGERIA, FED.	92 208	105 453	72 200	110 900	28 035	27 067	20 146	26 471	304	257	279	239	
REP. SUDAFRICAIN	6 994	4 755	10 354	11 576	2 841	1 732	3 124	3 180	406	364*	302*	275*	
UNION INDIENNE	36	1 142	10	64	2	390	4	29	56	342	400*	453*	
<b>Palmöl</b>	<b>CST 422.4</b>								<b>Hulle de palmiste</b>				
<b>AOM:</b>	Tonne												
CAMEROUN	1 080	920	760	320	316	268	141	86	293	291	186	269	
CONGO, R.D.	31 270	32 280	37 300	54 810	8 604	8 604	8 126	14 490	275	267	218	264	
<b>Autres pays:</b>													
PAYS-BAS	19 739	18 002	10 233	19 427	6 214	5 188	2 874	6 829	315	288	281	352	
ROYAUME-UNI	4 556	601	1 278	2 417	1 562	215	393	773	343	358	308	320	
<b>Kupfer</b>	<b>CST 682</b>								<b>Culvre</b>				
<b>AOM:</b>	Tonne												
SENEGAL	65	1 722	245	330	36	1 490	170	255	554	865	694	773	
COTE D'IVOIRE	3	827	1 060	780	2	642	745	681	667	776	703	873	
CONGO, R.D.	281 530	310 620	278 340	323 350	173 750	266 872	259 156	353 198	617	859	931	1 092	
<b>Autres pays:</b>													
BELGIQUE-LUXEMBOURG	353 328	344 270	359 400	402 308	295 958	408 696	398 776	489 243	838	1 187	1 110	1 216	
ALLEMAGNE, R.F.	176 320	246 589	264 376	238 620	220 891	364 588	319 304	321 393	1 253	1 479	1 208	1 347	
ROYAUME-UNI	156 274	176 953	187 059	177 236	160 325	220 796	206 761	215 650	1 026	1 248	1 105	1 217	
ZAMBIE	683 500	599 176	600 800	641 800	480 634	644 939	605 081	720 136	703	1 076	1 007	1 122	
ETATS-UNIS	321 739	267 807	184 387	248 534	292 769	307 062	208 994	282 187	910	1 147	1 133	1 135	
CANADA	228 724	226 442	295 172	314 675	137 290	246 166	311 424	350 262	600	1 087	1 055	1 113	
CHILI	416 400	591 855	644 315	636 709	323 062	621 517	691 479	711 577	776	1 050	1 073	1 117	
<b>Nickel</b>	<b>CST 683</b>								<b>Nickel</b>				
<b>AOM:</b>	Tonne												
NOUV.-CALEDONIE	73 757	91 936	90 255	109 011	51 925	62 842	58 286	76 032	704	684	646	697	
<b>Autres pays:</b>													
CANADA	136 978	132 406	129 783	128 036	212 139	211 172	229 763	246 069	1 549	1 595	1 770	1 922	
<b>Aluminium</b>	<b>CST 684</b>								<b>Aluminium</b>				
<b>AOM:</b>	Tonne												
CAMEROUN	46 100	46 110	46 910	35 570	19 983	20 436	20 461	19 096	433	443	436	537	
<b>Autres pays:</b>													
FRANCE	225 295	229 187	207 685	256 615	127 656	133 923	128 390	154 907	567	584	618	604	
NORVEGE	247 624	355 674	322 680	447 527	119 566	169 056	159 740	220 039	483	475	495	492	
URSS	271 100	310 500	313 500	367 100	141 332	155 332	158 887	187 554	521	500	507	511	
ETATS-UNIS	253 900	259 544	292 139	284 604	158 901	178 278	197 181	191 340	626	687	675	672	
CANADA	666 546	681 775	719 313	811 276	327 298	336 786	363 023	408 631	491	494	505	504	
<b>Zinn</b>	<b>CST 687</b>								<b>Etain</b>				
<b>AOM:</b>	Tonne												
CONGO, R.D.	1 280	1 900	1 300	1 800	4 556	6 520	3 760	4 566	3 559	3 432	2 892	2 537	
<b>Autres pays:</b>													
BELGIQUE-LUXEMBOURG	4 538	4 616	3 919	4 528	16 507	16 196	12 838	13 862	3 638	3 509	3 276	3 061	
PAYS-BAS	16 514	12 452	12 100	9 816	65 143	44 621	39 337	30 102	3 945	3 583	3 251	3 067	
ALLEMAGNE, R.F.	1 778	1 831	2 211	1 770	5 862	6 153	6 569	5 103	3 297	3 360	2 971	2 883	
ROYAUME-UNI	10 415	10 340	13 388	13 698	36 083	33 301	40 562	39 348	3 465	3 221	3 030	3 099	
MALAYSIA	74 500	72 615	74 800	87 400	282 511	254 634	242 998	268 017	3 792	3 507	3 249	3 067	

\*) (FAO) inoffizielle Angaben,

\*) (FAO) données non officielles,



Index der veröffentlichten Globalzahlen nach Meldeländern,  
unterteilt nach Ursprung oder Bestimmung

Index de parution des chiffres globaux par pays  
déclarants, ventilés par origine ou destination

Meldeland oder -zone	Veröffentlichter Berichtszeitraum (kumulativ)				1970				1971	Période parue (cumulative)	1969				1970				1971				
	M	J	S	D	M	J	S	D	M		M	J	S	D	M	J	S	D	M				
	Ausgabe Nr. (1) :										No d'édition (1):												
<b>CE</b>	5	8	2	4	5	8	12	3	6	<b>AMERIQUE</b>													
FRANCE	5	8	2	4	5	8	12	3	6	ETATS-UNIS	7	10	1	4	1	1							
BELGIQUE-LUXBG	5	8	2	4	5	8	12	3	6	CANADA	10	10	1	1	1	1							
PAYS-BAS	5	8	2	4	5	8	12	3	6	MEXIQUE	4												
ALLEMAGNE RF	5	8	2	4	5	8	12	3	6	GUATEMALA													
ITALIE	5	8	2	4	5	8	12	3	6	HONDURAS BRIT.													
										HONDURAS REP													
<b>EUROPE</b>										SALVADOR													
ROYAUME-UNI	10	10	1	3	1	1				NICARAGUA	4												
ISLANDE	10	10	4	10	10	10				COSTA RICA													
IRLANDE	10	10	1	1	1	1				PANAMA REP	4												
NORVEGE	7	10	1	3	1	1				CUBA													
SUEDE	7	10	1	4	1	1				DOMINICAINE REP													
FINLANDE	10	10	4	10	10					JAMAIQUE													
DANEMARK	7	10	1	3	1	1				TRINIDAD-TOBAGO	4	4											
SUISSE	7	10	1	3	1	1				COLOMBIE													
AUTRICHE	10	10	1	4	1	1				VENEZUELA													
PORTUGAL	10	10	1	4	1	1				GUYANE (ANC. BRIT.)													
ESPAGNE	7	10	1	3	1	1				EQUATEUR													
MALTE	12	4	10	10						PEROU													
YOUgosLAVIE	10	4	10	10	10					BRESIL	4												
GRECE	4	4	4	1	1					CHILI													
TURQUIE	1	3	1	1	1					BOLIVIE													
URSS										PARAGUAY	4	4	10										
REP. DEM. ALLEMANDE										URUGUAY	10												
POLOGNE	12	12	4	4						ARGENTINE	12	4											
TCHECOSLOVAQUIE	4	4	4							<b>ASIE</b>													
HONGRIE										CHYPRE	4	4	10										
ROUMANIE										LIBAN													
BULGARIE										SYRIE	4												
<b>AFRIQUE</b>										IRAK													
MAROC										IRAN	4												
ALGERIE										AFGHANISTAN													
TUNISIE	4	4	10							ISRAEL	12	12	4	10	10	10							
LIBYE										JORDANIE	4	4	10										
EGYPTE										ARABIE SEoudITE													
SOUDAN										ADEN													
GAMBIE										PAKISTAN	4	10											
GUINEE, REP.										UNION INDIENNE	4	4	10	10									
SIERRA LEONE	4									CEYLAN	4	10											
LIBERIA										UNION BIRMANE													
GHANA	4									THAILANDE													
NIGERIA	4									LAOS													
ANGOLA	4	10								VIETNAM SUD													
ETHIOPIE										CAMBODGE													
KENYA	4	10		10						INDONESIE													
OUGANDA	4	10		10						MALAISIE FED													
TANZANIE	4	10		10						SINGAPOUR													
MAURICE										BORNEO NORD BRIT													
MOZAMBIQUE										SARAWAK													
ZAMBIE										PHILIPPINES	4	4	10										
RHODESIE DU SUD										COREE SUD	4	4	10										
REP AFRIQUE SUD	4	4								JAPON	10	10	1	4	1	1							
										FORMOSE	4	4											
										HONG KONG	12	4	10										
										<b>OCEANIE</b>													
										AUSTRALIE	12	12											
										NOUV ZELANDE	4	4	10										

(1) Monatsstatistik 1971.  
Monatsstatistik 1970.  
Monatsstatistik 1969.

(1) Statistiques mensuelles 1971.  
Statistiques mensuelles 1970.  
Statistiques mensuelles 1969.

UMRECHNUNGSKURSE

TAUX DE CONVERSION

LÄNDER	Währungseinheit Unité nationale	Gegenwert in Dollar Equivalent en dollars				PAYS
		1968	1969	1970	1971	
Frankreich	1 000 Francs	202,55	202,55 a) 180,044 b) 193,23 c)	180,044	→	France
Belgien-Luxemburg	1 000 Francs belges	20,0	→	→	→	Belgique-Luxembourg
Niederlande	1 000 Guilders	276,243	→	→	→	Pays-Bas
Deutschland (BR)	1 000 Deutsche Mark	250,0	250,0 d) 273,224 e)	273,224	→	Allemagne (RF)
Italien	1 000 Lire	1,6	→	→	→	Italie
Ver. Königreich, Irland, Malta	1 000 Pounds Sterlings	2 400,0	→	→	→	Royaume-Uni, Irlande, Malte
Island	1 000 Króner	11,3636	→	→	→	Islande
Norwegen	1 000 Kroner	140,0	→	→	→	Norvège
Schweden	1 000 Kronor	193,304	→	→	→	Suède
Finnland	1 000 Markkaa	238,097	→	→	→	Finlande
Dänemark	1 000 Kroner	133,333	→	→	→	Danemark
Schweiz	1 000 Francs suisses	232,70	→	→	244,335f)	Suisse
Österreich	1 000 Schillinge	38,46	→	→	40,383f)	Autriche
Portugal	1 000 Escudos	34,7826	→	→	→	Portugal
Spanien	1 000 Gold Pesetas	14,2857	→	→	→	Espagne
Jugoslawien	1 000 Dinara	80,0	→	→	66,6667	Yougoslavie
Griechenland	1 000 Drachmi	33,3333	→	→	→	Grèce
Türkei	1 000 Lires	111,111	→	66,6667g)	→	Turquie
U.d.S.S.R.	1 000 Rublei	1 111,1	→	→	→	U.R.S.S.
Deutsche Demokratische Rep.	1 000 Valuta-Mark	238,0	→	→	→	Rép. démocratique allemande
Polen	1 000 Zloty	250,0	→	→	→	Pologne
Tschechoslowakei	1 000 Kroner	138,89	→	→	→	Tchécoslovaquie
Ungarn	1 000 Forint	85,18	→	→	→	Hongrie
Rumänien	1 000 Lei	166,7	→	→	→	Roumanie
Bulgarien	1 000 Lev	854,7	→	→	→	Bulgarie
Marokko	1 000 Dirham	197,609	→	→	→	Maroc
Tunesien	1 000 Dinars	1 904,76	→	→	→	Tunisie
Libyen	1 000 Pounds	2 800,0	→	→	→	Libye
V.A.R.	1 000 Pounds	2 871,56	→	→	→	V.A.R.
Sudan	1 000 Pounds	2 871,56	→	→	→	Soudan
Sierra Leone	1 000 Leones	1 200,0	→	→	→	Sierra Leone
Ghana	1 000 Cedis	980,0	→	→	→	Ghana
Nigeria	1 000 Pounds	2 800,0	→	→	→	Nigéria
Kenia, Uganda, Tansania	1 000 Shillings	140,0	→	→	→	Kenya, Ouganda, Tanzanie
Äthiopien	1 000 Ethiop. \$	400,0	→	→	→	Éthiopie
Mauritius-Insel	1 000 Rupees	180,0	→	→	→	Ile Maurice
Republik Südafrika	1 000 Rands	1 400,0	→	→	→	Rép. d'Afrique du Sud
Kanada	1 000 Canad. \$	925,0	→	→	→	Canada
Mexiko	1 000 Pesos	80,0	→	→	→	Mexique
El Salvador	1 000 Colones	400,0	→	→	→	El Salvador
Nicaragua	1 000 Cordobas	142,857	→	→	→	Nicaragua
Costa Rica	1 000 Colones	150,943	→	→	→	Costa Rica
Panama, Rep.	1 000 Balboas	1 000,0	→	→	→	Panama, Rép.
Dominikanische Rep.	1 000 Pesos	1 000,0	→	→	→	Rép. Dominicaine
Jamaika	1 000 Jamai. \$	1 200,0	→	→	→	Jamaïque
Trinidad und Tobago	1 000 Tri. & Tob. \$	500,0	→	→	→	Trinidad et Tobago
Ecuador	1 000 Sucres	40,0	→	→	→	Équateur
Venezuela	1 000 Bolivares	232,10	→	→	→	Venezuela
Peru	1 000 Soles	25,84	→	→	→	Pérou
Uruguay	1 000 Pesos	135,135	→	→	→	Uruguay
Zypern	1 000 Pounds	2 400,0	→	→	→	Chypre
Syrien	1 000 Pounds	261,8	→	→	→	Syrie
Irak	1 000 Dinars	2 800,0	→	→	→	Irak
Iran	1 000 Rials	13,2013	→	→	→	Iran
Afghanistan	1 000 Afghanis	22,2222	→	→	→	Afghanistan
Israel	1 000 Pounds	285,714	→	→	→	Israël
Jordanien	1 000 Dinars	2 800,0	→	→	→	Jordanie
Saudi-Arabien	1 000 Riyals	222,222	→	→	→	Arabie Séoudite
Kuwait	1 000 Dinars	2 800,0	→	→	→	Koweït
Pakistan	1 000 Rupees	210,0	→	→	→	Pakistan
Indien	1 000 Rupees	133,333	→	→	→	Union Indienne
Ceylon	1 000 Rupees	210,0	→	→	→	Ceylan
Thailand (Siam)	1 000 Bahts	48,0769	→	→	→	Thaïlande (Siam)
Malaysia	1 000 Malay. \$	326,667	→	→	→	Malaysia
Singapur	1 000 Singap. \$	326,667	→	→	→	Singapour
Philippinen	1 000 Pesos	256,41	→	→	→	Philippines
Japan	1 000 Yen	2,77778	→	→	→	Japon
Taiwan (Formosa)	1 000 Taiw. \$	24,94	→	25,0 d)	→	Taiwan (Formose)
Hongkong	1 000 H.K. \$	165,0	→	→	→	Hong Kong
Indonesien	1 000 Rupees	22,22	→	→	→	Indonésie
Australien	1 000 Austral. \$	1 120,0	→	→	→	Australie
Neuseeland	1 000 New Z. \$	1 120,0	→	→	→	Nouvelle-Zélande

a) Januar-Juli 1969. b) August-Dezember 1969. c) Durchschnittskurs.  
d) Januar-September 1969. e) Oktober-Dezember 1969.  
f) Seit Mai 1971. g) Seit September 1970.

a) janvier-juillet 1969. b) Août-septembre 1969. c) Taux moyen.  
d) janvier-septembre 1969. e) Octobre-décembre 1969.  
f) Depuis mai 1971. g) Depuis septembre 1970.

**SONDERÜBERSICHTEN**  
in früheren Heften veröffentlicht <sup>1)</sup>

**TABLEAUX SPÉCIAUX**  
parus dans les précédents numéros <sup>1)</sup>

	Jahr Année	Nr. N°	Seite Page	
Handel der Mitgliedstaaten der EG nach Warenklassen, Zonen und nach Ursprung und Bestimmung				Commerce des pays des CE par classes de produits, zones et par origines et destinations
Januar-September 1970	1971	3	*	Janvier-septembre 1970
Januar-Juni 1970	1970	11	*	Janvier-juin 1970
Januar-März 1970	1970	8	*	Janvier-mars 1970
Januar-Dezember 1969	1970	7	*	Janvier-décembre 1969
Januar-September 1969	1970	3	*	Janvier-septembre 1969
Januar-Juni 1969	1969	11	*	Janvier-juin 1969
Januar-März 1969	1969	8	*	Janvier-mars 1969
Januar-Dezember 1968	1969	4	*	Janvier-décembre 1968
Januar-September 1968	1969	2	*	Janvier-septembre 1968
Januar-Juni 1968	1969	1	*	Janvier-juin 1968
Januar-März 1968	1969	1	*	Janvier-mars 1968
Handel der Mitgliedstaaten der EG nach Wirtschaftskategorien der Erzeugnisse und nach Zonen	1970	7	76	Commerce des pays des CE par catégories économiques de produits et par zones
	1969	5	104	
Handel der Mitgliedstaaten der EG nach Produktionsbereichen	1970	7	90	Commerce des pays des CE par branches de production
	1969	5	118	
Anteil der EG und des Hauptpartners Extra-EG am Handel der einzelnen Länder	1969	12	72	Part des CE et du principal partenaire extra-CE dans le commerce de chaque pays
	1969	2	80	
Außenhandel der EG mit landwirtschaftlichen Erzeugnissen:				Commerce extérieur des produits agricoles des CE:
A: Gesamtüberblick der Entwicklung 1965 bis 1968	1969	5	130	A: Résumé de l'évolution 1965-1968
B: Wichtige Warenkategorien	1971	5	44	B: Principales catégories de produits
	1970	6	48	
	1970	5	102	
	1970	4	92	
	1969	5	142	
	1969	4	72	
	1969	1	94	
C: Erzeugnisse, die den Gemeinschaftlichen Agrarverordnungen unterliegen	1971	5	46	C: Produits soumis aux règlements de la politique agricole commune
	1970	6	50	
	1970	5	106	
	1970	4	94	
	1969	5	144	
	1969	4	74	
Ausfuhr wichtiger Grundstoffe	1970	2	84	Exportations des principaux produits de base
Entwicklung der Ausfuhr der Drittländer nach den EG und den übrigen Ländern der Welt	1970	8	86	Evolution des exportations des pays tiers vers les CE et vers le reste du monde
	1969	11	90	
Entwicklung des Handels der EG mit den wichtigsten Partnern Extra-EG	1970	4	106	Evolution du commerce des CE avec ses principaux partenaires extra-CE
	1969	2	82	
Entwicklung des Handels der Mitgliedstaaten Intra- und Extra-EG nach kumulierten Vierteljahresergebnissen	1971	3	74	Evolution du commerce intra et extra-CE des Etats membres par résultats trimestriels cumulés
	1970	5	138	
	1969	3	98	
Entwicklung des Handels der EG mit den Assoziierten	1970	6	58	Evolution du commerce des CE avec les associés
	1970	4	106	
Handel der EG nach Kapiteln und Abschnitten des Brüsseler Zolltarifs	1970	5	122	Commerce des CE par chapitres et sections de la Nomenclature Douanière de Bruxelles
	1969	3	28	

<sup>1)</sup> Für die vor 1963 erschienenen Übersichten siehe Heft 12-63, Seite 101.  
Für die vor 1965 erschienenen Übersichten siehe Heft 12-65, Seite 125.  
Für die vor 1966 erschienenen Übersichten siehe Heft 12-66, Seite 86.  
Für die vor 1968 erschienenen Übersichten siehe Heft 12-69, Seite 76.  
Für die vor 1969 erschienenen Übersichten siehe Heft 7-70, Seite 104.

• Beilage.

Publication mensuelle sortie de presse le 2-7-71

<sup>1)</sup> Pour les tableaux parus avant 1963, voir n° 12-1963, page 101.  
Pour les tableaux parus avant 1965, voir n° 12-1965, page 125.  
Pour les tableaux parus avant 1966, voir n° 12-1966, page 86.  
Pour les tableaux parus avant 1968, voir n° 12-1969, page 76.  
Pour les tableaux parus avant 1969, voir n° 7-1970, page 104.

• Supplément.

**VERÖFFENTLICHUNGEN**

**PUBLICATIONS**

**PUBBLICAZIONI**

**UITGAVEN**

**PUBLICATIONS**

TITEL	TITRE	Preis Einzelnummer Price per issue Prezzo di ogni numero					Prix par numéro Prijs per nummer					Preis Jahresabonnement Price annual subscription Prezzo abbonamento annuo			Prix abonnement annuel Prijs jaarabonnement		
		DM	Fr	Lit.	Fl	Fb	DM	Fr	Lit.	Fl	Fb	DM	Fr	Lit.	Fl	Fb	
		<b>PERIODISCHE VERÖFFENTLICHUNGEN</b>		<b>PUBLICATIONS PÉRIODIQUES</b>													
<b>Allgemeine Statistik</b> (violett) deutsch / französisch / italienisch / niederländisch / englisch 11 Hefte jährlich	<b>Statistiques générales</b> (violett) allemand / français / italien / néerlandais / anglais 11 numéros par an	4,—	5,60	620	3,60	50	40,50	61,50	6 875	39,80	550						
<b>Regionalstatistik - Jahrbuch</b> (violett) deutsch / französisch / italienisch / niederländisch / englisch	<b>Statistiques régionales - annuaire</b> (violett) allemand / français / italien / néerlandais / anglais	7,50	11,50	1 250	7,25	100	—	—	—	—	—						
<b>Volkswirtschaftliche Gesamtrechnungen - Jahrbuch</b> (violett) deutsch / französisch / italienisch / niederländisch / englisch	<b>Comptes Nationaux - annuaire</b> (violett) allemand / français / italien / néerlandais / anglais	11,—	17,—	1 900	11,—	150	—	—	—	—	—						
<b>Zahlungsbilanzen - Jahrbuch</b> (violett) deutsch / französisch / italienisch / niederländisch / englisch	<b>Balances des paiements - annuaire</b> (violett) allemand / français / italien / néerlandais / anglais	7,50	11,50	1 250	7,50	100	—	—	—	—	—						
<b>Steuerstatistik - Jahrbuch</b> (violett) deutsch / französisch	<b>Statistiques fiscales - annuaire</b> (violett) français / allemand	7,50	11,50	1 250	7,50	100	—	—	—	—	—						
<b>Statistische Studien und Erhebungen</b> (orange) 4 Hefte jährlich	<b>Études et enquêtes statistiques</b> (orange) 4 numéros par an	7,50	11,50	1 250	7,50	100	26,—	39,—	4 400	26,—	350						
<b>Statistische Grundzahlen</b> deutsch, französisch, italienisch, niederländisch, englisch	<b>Statistiques de base</b> allemand, français, italien, néerlandais, anglais	5,50	8,50	930	5,40	75	—	—	—	—	—						
<b>Außenhandel: Monatsstatistik</b> (rot) deutsch / französisch 11 Hefte jährlich	<b>Commerce extérieur: Statistique mensuelle</b> (rouge) allemand / français 11 numéros par an	4,—	5,60	620	3,60	50	37,—	56,—	6 250	36,50	500						
<b>Außenhandel: Analytische Übersichten (Nimexe)</b> (rot); jährlich (Jan.-Dez.) (1970) deutsch / französisch Band A — Landwirtschaftliche Erzeugnisse Band B — Mineralische Stoffe Band C — Chemische Erzeugnisse Band D — Kunststoffe, Leder Band E — Holz, Papier, Kork Band F — Spinnstoffe, Schuhe Band G — Steine, Gips, Keramik, Glas Band H — Eisen und Stahl Band I — Unedle Metalle Band J — Maschinen, Apparate Band K — Beförderungsmittel Band L — Präzisionsinstrumente, Optik Jahrbuch (Länder / Waren) Spezialpreis 13 Bände	<b>Commerce extérieur: Tableaux analytiques (Nimexe)</b> (rouge); publication annuelle (jan.-déc.) (1970) allemand / français Volume A — Produits agricoles Volume B — Produits minéraux Volume C — Produits chimiques Volume D — Matières plastiques, cuir Volume E — Bois, papier, liège Volume F — Matières textiles, chaussures Volume G — Pierres, plâtre, céramique, verre Volume H — Fonte, fer et acier Volume I — Autres métaux communs Volume J — Machines, appareils Volume K — Matériel de transport Volume L — Instruments de précision, optique Annuaire (pays-produits) Prix spécial 13 volumes	22,—	33,50	3 750	22,—	300	—	—	—	—	—						
		11,—	17,—	1 900	11,—	150	—	—	—	—	—						
		22,—	33,50	3 750	22,—	300	—	—	—	—	—						
		18,50	28,—	3 150	18,50	250	—	—	—	—	—						
		15,—	22,50	2 500	15,—	200	—	—	—	—	—						
		22,—	33,50	3 750	22,—	300	—	—	—	—	—						
		15,—	22,50	2 500	15,—	200	—	—	—	—	—						
		18,50	28,—	3 150	18,50	250	—	—	—	—	—						
		22,—	33,50	3 750	22,—	300	—	—	—	—	—						
		11,—	17,—	1 900	11,—	150	—	—	—	—	—						
		18,50	28,—	3 150	18,50	250	—	—	—	—	—						
		22,—	33,50	3 750	22,—	300	—	—	—	—	—						
		18,50	28,—	3 150	18,50	250	—	—	—	—	—						
		22,—	33,50	3 750	22,—	300	—	—	—	—	—						
		183,—	278,—	31 250	181,—	2 500	—	—	—	—	—						
<b>Außenhandel: Analytische Übersichten - CST</b> (rot) (1970) deutsch / französisch jährlich Band Export Band Import	<b>Commerce extérieur: Tableaux analytiques - CST</b> (rouge) (1970) allemand / français publication annuelle Volume Export Volume Import	29,50	44,50	5 000	29,—	400	—	—	—	—	—						
		22,—	33,50	3 750	22,—	300	—	—	—	—	—						
<b>Außenhandel: Länderverzeichnis - NCP</b> (rot) deutsch / französisch / italienisch / niederländisch jährlich	<b>Commerce extérieur: Nomenclature des pays - NCP</b> (rouge) allemand / français / italien / néerlandais publication annuelle	4,—	5,60	620	3,60	50	—	—	—	—	—						
<b>Außenhandel: Erzeugnisse EGKS</b> (rot) deutsch / französisch / italienisch / niederländisch jährlich	<b>Commerce extérieur: Produits CECA</b> (rouge) allemand / français / italien / néerlandais publication annuelle	15,—	22,50	2 500	15,—	200	—	—	—	—	—						

**TITOLO**

**TITEL**

**TITLE**

**PUBBLICAZIONI PERIODICHE**

**Statistiche generali (viola)**  
tedesco / francese / italiano / olandese / inglese  
11 numeri all'anno

**Statistiche regionali - annuario (viola)**  
tedesco / francese / italiano / olandese / inglese

**Conti nazionali - annuario (viola)**  
tedesco / francese / italiano / olandese / inglese

**Bilance dei pagamenti - annuario (viola)**  
tedesco / francese / italiano / olandese / inglese

**Statistiche fiscali - annuario (viola)**  
tedesco / francese

**Studi ed indagini statistiche (arancio)**  
4 numeri all'anno

**Statistiche generali della Comunità**  
tedesco, francese, italiano, olandese, inglese

**Commercio estero: Statistica mensile (rosso)**  
tedesco / francese  
11 numeri all'anno

**Commercio estero: Tavole analitiche - (Nimexe) (rosso); pubblicazione annuale (gen.-dic.) (1970)**  
tedesco / francese

Volume A — Prodotti agricoli  
Volume B — Prodotti minerali  
Volume C — Prodotti chimici  
Volume D — Materie plastiche, cuoio  
Volume E — Legno, carta, sughero

Volume F — Materie tessili, calzature

Volume G — Pietre, gesso, ceramica, vetro  
Volume H — Ghisa, ferro e acciaio  
Volume I — Altri metalli comuni

Volume J — Macchine ed apparecchi  
Volume K — Materiale da trasporto

Volume L — Strumenti di precisione, ottica

Annuario (paesi-prodotti)  
Prezzo speciale 13 volumi

**Commercio estero: Tavole analitiche - CST (rosso) (1970)**  
tedesco / francese  
pubblicazione annuale  
Volume Export  
Volume Import

**Commercio estero: Nomenclatura dei paesi - NCP (rosso)**  
tedesco / francese / italiano / olandese  
pubblicazione annuale

**Commercio estero: Prodotti CECA (rosso)**  
tedesco / francese / italiano / olandese  
pubblicazione annuale

**PERIODIEKE UITGAVEN**

**Algemene statistiek (paars)**  
Duits / Frans / Italiaans / Nederlands / Engels  
11 nummers per jaar

**Regionaalstatistiek - jaarboek (paars)**  
Duits / Frans / Italiaans / Nederlands / Engels

**Nationale rekeningen - jaarboek (paars)**  
Duits / Frans / Italiaans / Nederlands / Engels

**Betalingsbalansen - jaarboek (paars)**  
Duits / Frans / Italiaans / Nederlands / Engels

**Belastingstatistiek - jaarboek (paars)**  
Duits / Frans

**Statistische studies en enquêtes (arancio)**  
4 nummers per jaar

**Basisstatistieken**  
Duits, Frans, Italiaans, Nederlands, Engels

**Buitenlandse handel: Maandstatistiek (rood)**  
Duits / Frans  
11 nummers per jaar

**Buitenlandse handel: Analytische tabellen (Nimexe) (rood); jaarlijks (jan.-dec.) (1970)**  
Duits / Frans

Deel A — Landbouwprodukten  
Deel B — Minerale produkten  
Deel C — Chemische produkten  
Deel D — Plastische stoffen, leder  
Deel E — Hout, papier, kurk

Deel F — Textielstoffen, schoeisel

Deel G — Steen, gips, keramiek, glas  
Deel H — Gietijzer, ijzer en staal  
Deel I — Onedele metalen

Deel J — Machines en toestellen  
Deel K — Vervoermaterieel

Deel L — Precisie-instrumenten, optische toestellen

Jaarboek (landen-produkten)  
Speciale prijs 13 delen

**Buitenlandse handel: Analytische tabellen - CST (rood) (1970)**  
Duits / Frans  
jaarlijkse uitgave  
Deel Export  
Deel Import

**Buitenlandse handel: Gemeenschappelijke landenlijst - NCP (rood)**  
Duits / Frans / Italiaans / Nederlands  
jaarlijks

**Buitenlandse handel: Produkten EGKS (rood)**  
Duits / Frans / Italiaans / Nederlands  
jaarlijks

**PERIODICAL PUBLICATIONS**

**General Statistics (purple)**  
German / French / Italian / Dutch / English  
11 issues per year

**Regional Statistics - yearbook (purple)**  
German / French / Italian / Dutch / English

**National Accounts - yearbook (purple)**  
German / French / Italian / Dutch / English

**Balances of Payments - yearbook (purple)**  
German / French / Italian / Dutch / English

**Tax Statistics - yearbook (purple)**  
German / French

**Statistical Studies and Surveys (orange)**  
4 issues per year

**Basic Statistics**  
German, French, Italian, Dutch, English

**Foreign Trade: Monthly Statistics (red)**  
German / French  
11 issues per year

**Foreign Trade: Analytical Tables (Nimexe) (red) yearly (Jan.-Dec.) (1970)**  
German / French

Volume A — Agricultural products  
Volume B — Mineral products  
Volume C — Chemical products  
Volume D — Plastic materials, leather  
Volume E — Wood, paper, cork

Volume F — Textiles, footwear  
Volume G — Articles of stone, of plaster, ceramic products, glass and glassware

Volume H — Iron and steel, and articles thereof  
Volume I — Basemetals

Volume J — Machinery and mechanical appliances  
Volume K — Transport equipment

Volume L — Precision instruments, optics

Yearbook (countries-products)  
Special price for 13 volumes

**Foreign Trade: Analytical Tables - CST (red), (1970)**  
German / French  
Yearly publication  
Volume Export  
Volume Import

**Foreign Trade: Standard Country Nomenclature - NCP (red)**  
German / French / Italian / Dutch  
yearly

**Foreign Trade: ECSC Products (red)**  
German / French / Italian / Dutch  
yearly



TITOLO	TITEL	TITLE
<p><b>PUBBLICAZIONI PERIODICHE</b></p> <p><b>Associati d'oltremare: Annuario retrospettivo del commercio estero degli SAMA (1959-1966) - per paese (verde oliva)</b> tedesco / francese / italiano / olandese / inglese (Mauritania, Mali, Alto Volta, Niger, Senegal, Costa d'Avorio, Togo, Dahomey, Camerun, Ciad, Centrafrica, Gabon, Congo (Brazzaville), Madagascar)</p> <p><b>Associati d'oltremare: Annuario retrospettivo del commercio estero dei SAMA (1967-1969) (verde oliva)</b> tedesco / francese / italiano / olandese / inglese 2 numeri - prezzo unitario</p> <p><b>Associati d'oltremare: Annuario statistico degli SAMA (1969) (verde oliva)</b> francese</p> <p><b>Associati d'oltremare: Annuario statistico degli AOM (1970) (verde oliva)</b> francese</p> <p><b>Statistiche dell'energia (rubino)</b> tedesco / francese / italiano / olandese / inglese pubblicazione trimestrale annuario (compreso nell'abbonamento)</p> <p><b>Statistiche dell'industria (blu)</b> tedesco / francese / italiano / olandese pubblicazione trimestrale annuario (compreso nell'abbonamento)</p> <p><b>Siderurgia (blu)</b> tedesco / francese / italiano / olandese pubblicazione bimestrale annuario 1964, 1966, 1968, 1970 (non compreso nell'abbonamento)</p> <p>Pubblicazione speciale: Note esplicative tedesco / francese, italiano / olandese</p> <p><b>Statistiche sociali (giallo)</b> tedesco / francese / italiano / olandese o tedesco / francese 6 numeri all'anno annuario (non compreso nell'abbonamento)</p> <p><b>Statistica agraria (verde)</b> tedesco / francese 6 numeri all'anno Annuario (compreso nell'Abbonamento)</p> <p><b>Statistica dei trasporti (cremisi)</b> tedesco / francese / italiano / olandese annuario</p>	<p><b>PERIODIEKE UITGAVEN</b></p> <p><b>Overzeese geassocieerden: Retrospectief jaarboek van de buitenlandse handel van de GASM (1959-1966) per land (oliifgroen)</b> Duits / Frans / Italiaans / Nederlands / Engels (Mauretanië, Mali, Boven-Volta, Niger, Senegal, Ivoorkust, Togo, Dahomey, Kameroen, Tsjaad, Centraal-Afrika, Gaboen, Kongo (Brazzaville), Madagaskar)</p> <p><b>Overzeese geassocieerden: Retrospectief jaarboek van de buitenlandse handel van de GASM (1967-1969) (oliifgroen)</b> Duits / Frans / Italiaans / Nederlands / Engels in 2 delen, per deel</p> <p><b>Overzeese geassocieerden: Statistisch jaarboek voor de GASM (1969) (oliifgroen)</b> Frans</p> <p><b>Overzeese geassocieerden: Statistisch jaarboek voor de AOM (oliifgroen)</b> Frans</p> <p><b>Energiestatistiek (robijn)</b> Duits / Frans / Italiaans / Nederlands / Engels driemaandelijks jaarboek (begrepen in het abbonement)</p> <p><b>Industriestatistiek (blauw)</b> Duits / Frans / Italiaans / Nederlands driemaandelijks jaarboek (begrepen in het abbonement)</p> <p><b>Ijzer en staal (blauw)</b> Duits / Frans / Italiaans / Nederlands tweemaandelijks jaarboek 1964, 1966, 1968, 1970 (niet begrepen in het abbonement)</p> <p>Speciale uitgave: Toelichting Duits / Frans, Italiaans / Nederlands</p> <p><b>Sociale statistiek (geel)</b> Duits / Frans / Italiaans / Nederlands of Duits / Frans 6 nummers per jaar jaarboek (niet begrepen in het abbonement)</p> <p><b>Landbouwstatistiek (groen)</b> Duits / Frans 6 nummers per jaar jaarboek (begrepen in het abbonement)</p> <p><b>Vervoersstatistiek (karmozijn)</b> Duits / Frans / Italiaans / Nederlands jaarboek</p>	<p><b>PERIODICAL PUBLICATIONS</b></p> <p><b>Overseas Associates: Retrospective Yearbook of Foreign Trade of the AASM by Country (1959-1966) (olive-green)</b> German / French / Italian / Dutch / English (Mauritania, Mali, Upper Volta, Niger, Senegal, Ivory Coast, Togo, Dahomey, Cameroon, Chad, Central African Republic, Gabon, Congo (Brazzaville), Madagascar)</p> <p><b>Overseas Associates: Retrospective Yearbook of Foreign Trade of the AASM (1967-1969) (olive-green)</b> German / French / Italian / Dutch / English in 2 volumes - each volume</p> <p><b>Overseas Associates: Statistical Yearbook of the AASM (1969) (olive-green)</b> French</p> <p><b>Overseas Associates: Statistical yearbook of the AOM (1970) (olive-green)</b> French</p> <p><b>Energy Statistics (ruby)</b> German / French / Italian / Dutch / English quarterly Yearbook (included in the subscription)</p> <p><b>Industrial Statistics (blue)</b> German / French / Italian / Dutch quarterly Yearbook (included in the subscription)</p> <p><b>Iron and Steel (blue)</b> German / French / Italian / Dutch bimonthly Yearbook 1964, 1966, 1968, 1970 (not included in the subscription)</p> <p>Special issue: Explanatory Notes German / French, Italian / Dutch</p> <p><b>Social Statistics (yellow)</b> German / French / Italian / Dutch or German / French 6 issues yearly Yearbook (not included in the subscription)</p> <p><b>Agricultural Statistics (green)</b> German / French 6 issues yearly Yearbook (included in the subscription)</p> <p><b>Transport Statistics (crimson)</b> German / French / Italian / Dutch Yearbook</p>





TITOLO	TITEL	TITLE
<p>PUBBLICAZIONI NON PERIODICHE</p> <p><b>Statistiche sociali: Serie speciale « Bilanci familiari »</b> (giallo) (edizione 1966-1967) <i>tedesco / francese e italiano / olandese</i> 7 numeri, comprendenti ciascuno un testo e tabelle prezzo unitario</p> <p><b>Statistiche sociali: Serie speciale « Indagine sulla struttura e sulla ripartizione dei salari »</b> (giallo) 8 volumi serie completa</p> <p><b>Statistica agraria: Serie speciale « indagine di base sulla struttura delle aziende agricole - Risultati riassuntivi per circoscrizione d'indagine »</b> prezzo unitario</p> <p><b>Statistiche generali: Serie speciale « Tavole Input-Output 1965 »</b> (viola) <i>francese + lingua del paese in oggetto</i> abbonamento per i primi 6 volumi</p> <p><b>Statistiche generali: Numero speciale « Sistema europeo di conti economici integrati » SEC</b> <i>tedesco, francese, italiano, olandese</i></p> <p><b>Nomenclatura generale delle attività economiche nelle Comunità europee (NACE)</b> <i>tedesco / francese e italiano / olandese</i> edizione 1970</p> <p><b>Classificazione statistica e tariffaria per il commercio internazionale (CST)</b> <i>tedesco / francese / italiano / olandese</i></p> <p><b>Nomenclatura uniforme delle merci per la statistica dei trasporti (NST) - Edizione 1968</b> <i>tedesco / francese / italiano / olandese</i></p> <p><b>Nomenclatura armonizzata per le statistiche del commercio estero dei paesi della CEE (NIMEXE)</b> <i>tedesco / francese / italiano / olandese</i> Testo integrale - Edizione 1969 + supplemento 1970 + 1971</p>	<p>NIET-PERIODIEKE UITGAVEN</p> <p><b>Sociale statistiek: Bijzondere reeks „Budget-onderzoek”</b> (geel) (uitgave 1966-1967) <i>Duits / Frans en Italiaans / Nederlands</i> 7 nummers met elk een tekstgedeelte en een tabellengedeelte per nummer</p> <p><b>Sociale statistiek: Bijzondere reeks „Enquête naar de structuur en de verdeling der lonen”</b> (geel) 8 delen volledige serie</p> <p><b>Landbouwstatistiek: Bijzondere reeks „Basis-enquête inzake de structuur van de landbouw-bedrijven - Samengevatte resultaten per enquête-gebied”</b> per nummer</p> <p><b>Algemene statistiek: bijzondere reeks „Input-Output tabellen 1965”</b> (paars) <i>Frans + de taal van het betrokken land</i> abonnement voor de eerste 6 delen</p> <p><b>Algemene statistiek: Speciaal nummer „Europees stelsel van economische rekeningen” ESER</b> <i>Duits, Frans, Italiaans, Nederlands</i></p> <p><b>Algemene systematische bedrijfsindeling in de Europese Gemeenschappen (NACE)</b> <i>Duits / Frans en Italiaans / Nederlands</i> uitgave 1970</p> <p><b>Classificatie voor statistiek en tarief van de internationale handel (CST)</b> <i>Duits / Frans / Italiaans / Nederlands</i></p> <p><b>Eenvormige goederennomenclatuur voor de vervoersstatistieken (NST) - Uitgave 1968</b> <i>Duits / Frans / Italiaans / Nederlands</i></p> <p><b>Geharmoniseerde nomenclatuur voor de statistieken van de buitenlandse handel van de Lid-Staten van de EEG (NIMEXE)</b> <i>Duits / Frans / Italiaans / Nederlands</i> volledige tekst - uitgave 1969 + supplement 1970 + 1971</p>	<p>NON PERIODICAL PUBLICATIONS</p> <p><b>Social Statistics: Special Series of Economic Accounts</b> (yellow) (1966-1967 edition) <i>German / French and Italian / Dutch</i> 7 issues, each containing text and tables per issue</p> <p><b>Social Statistics: Special Series “Survey on the structure and distribution of wages”</b> (yellow) 8 volumes complete series</p> <p><b>Agricultural Statistics: Special Series “Basis survey on the structure of agricultural holdings - Summary results according to survey areas”</b> per issue</p> <p><b>General Statistics: Special Series “The Input-Output Tables 1965”</b> (purple) <i>French + the language of the country concerned</i> The series of the first 6 issues</p> <p><b>General Statistics: Special issue “European system of integrated economic accounts” SEC</b> <i>German, French, Italian, Dutch</i></p> <p><b>General Nomenclature of Economic Activities in the European Communities (NACE)</b> <i>German / French and Italian / Dutch</i> 1970 issue</p> <p><b>Statistical and Tariff Classification for International Trade (CST)</b> <i>German / French / Italian / Dutch</i></p> <p><b>Standard Goods Nomenclature for Transport Statistics (NST) - 1968 issue</b> <i>German / French / Italian / Dutch</i></p> <p><b>Harmonized Nomenclature for the Foreign Trade Statistics of the EEC-Countries (Nimexe)</b> <i>German / French / Italian / Dutch</i> Full Text - 1969 issue + supplement 1970 + 1971</p>



**STATISTISCHES AMT DER EUROPÄISCHEN GEMEINSCHAFTEN  
OFFICE STATISTIQUE DES COMMUNAUTÉS EUROPÉENNES  
ISTITUTO STATISTICO DELLE COMUNITA EUROPEE  
BUREAU VOOR DE STATISTIEK DER EUROPESE GEMEENSCHAPPEN  
STATISTICAL OFFICE OF THE EUROPEAN COMMUNITIES**

- R. Dumas**    **Generaldirektor / Directeur général / Direttore generale / Directeur-generaal / Director General**
- E. Hentgen**    **Assistent / Assistant / Assistente / Assistent / Assistant**
- Direktoren / Directeurs / Direttori / Directeuren / Directors :**
- V. Paretto**    **Allgemeine Statistik und assoziierte Staaten / Statistiques générales et Etats associés / Statistiche generali e Stati associati /  
Algemene statistiek en geassocieerde staten / General Statistics and Associated States**
- C. Legrand**    **Energiestatistik / Statistiques de l'énergie / Statistiche dell'energia / Energiestatistiek / Energy Statistics**
- S. Ronchetti**    **Handels- und Verkehrsstatistik / Statistiques du commerce et des transports / Statistiche del commercio e dei trasporti / Han-  
dels- en Vervoersstatistiek / Trade and Transport Statistics**
- F. Grotius**    **Industrie- und Handwerksstatistik / Statistiques industrielles et artisanales / Statistiche dell'industria e dell'artigianato / Industrie-  
en Ambachtsstatistiek / Industrial and Craft Statistics**
- P. Gavanier**    **Sozialstatistik / Statistiques sociales / Statistiche sociale / Sociale statistiek / Social Statistics**
- S. Louwes**    **Agrarstatistik / Statistiques agricoles / Statistiche agrarie / Landbouwstatistiek / Agricultural Statistics**

Diese Veröffentlichung kann zum Einzelpreis von DM 4,— oder zum Jahresabonnementspreis von DM 37,— durch die nachstehend aufgeführten Vertriebsstellen bezogen werden:

Cette publication est vendue, par numéro, au prix de Ffr 5,60 ou Fb 50,— ou par abonnement annuel au prix de Ffr 56,— ou Fb 500,—. S'adresser aux bureaux de vente et d'abonnements indiqués ci-dessous :

Questa pubblicazione è in vendita al prezzo di Lit. 620 il numero o di Lit. 6.250 per l'abbonamento annuale. Ogni richiesta va rivolta agli uffici di vendita e di abbonamento seguenti :

Deze publikatie kost Fl. 3,60 resp. Bf 50,— per nummer of Fl. 36,50 resp. Bf 500,— per jaarabonnement en is verkrijgbaar bij onderstaande verkoop- en abonnementskantoren :

This publication is delivered by the following sales agents at the price of : single copies : Bf 50.—, annual subscription : Bf 500.— :

**DEUTSCHLAND (BR)** VERLAG BUNDESANZEIGER, 5 Köln 1 — Postfach 108006, Fernschreiber: Anzeiger Bonn 08.882.595, Postscheckkonto : 83.400 Köln

**FRANCE** SERVICE DE VENTE EN FRANCE DES PUBLICATIONS DES COMMUNAUTÉS EUROPÉENNES, 26, rue Desaix, 75 Paris 15<sup>e</sup> — CCP : Paris 23-96

**ITALIA** LIBRERIA DELLO STATO, Piazza G. Verdi, 10, 00198 Roma — CCP : 1/2640  
Agenzie : 00187 ROMA — Via del Tritone, 61/A e 61/B e Via XX Settembre (Palazzo Ministero delle Finanze) • 20121 MILANO — Galleria Vittorio Emanuele, 3 • 50129 FIRENZE — Via Cavour, 46/R • 80121 NAPOLI — Via Chiaia, 5 • 16121 GENOVA — Via XII Ottobre 172 • 40125 BOLOGNA — Strada Maggiore 23/A

**NEDERLAND** STAATSDRUKKERIJ- EN UITGEVERIJBEDRIJF, Christoffel Plantijnstraat, 's-Gravenhage, Postgirorekening 42 53 00

**BELGIË-BELGIQUE** BELGISCH STAATSBLAG, Leuvenseweg 40, 1000 Brussel — PCR 50-80  
MONITEUR BELGE, 40, rue de Louvain, 1000 Bruxelles — CCP 50-80

**LUXEMBOURG** OFFICE DES PUBLICATIONS OFFICIELLES DES COMMUNAUTÉS EUROPÉENNES, Luxembourg-1, Case postale 1003, et 29, rue Aldringen, Bibliothèque — CCP 191-90, compte courant bancaire : Banque Internationale du Luxembourg R 101/6830

**GREAT BRITAIN AND COMMONWEALTH** H.M. STATIONERY OFFICE, P.O. Box 569, London S.E. 1

**ANDERE LÄNDER  
AUTRES PAYS  
ALTRI PAESI  
ANDERE LANDEN  
OTHER COUNTRIES** } OFFICE DES PUBLICATIONS OFFICIELLES  
DES COMMUNAUTÉS EUROPÉENNES  
Luxembourg-1, Case postale 1003

---

AMT FÜR AMTLICHE VERÖFFENTLICHUNGEN DER EUROPÄISCHEN GEMEINSCHAFTEN  
OFFICE DES PUBLICATIONS OFFICIELLES DES COMMUNAUTÉS EUROPÉENNES  
UFFICIO DELLE PUBBLICAZIONI UFFICIALI DELLE COMUNITA EUROPEE  
BUREAU VOOR OFFICIELE PUBLIKATIES DER EUROPESE GEMEENSCHAPPEN  
OFFICE FOR OFFICIAL PUBLICATIONS OF THE EUROPEAN COMMUNITIES

5484  
CAAR710065AC