



1971 - No. 8-9

**STATISTISCHES AMT  
DER EUROPÄISCHEN GEMEINSCHAFTEN**

**Anschriften**

Luxemburg, Centre Louvigny, Postfach 130 — Tel. 288 31

1040 Brüssel, Bâtiment Berlaymont, 200, rue de la Loi (Verbindungsbüro) — Tel. 35 80 40

**OFFICE STATISTIQUE  
DES COMMUNAUTES EUROPEENNES**

**Adresses**

Luxembourg, Centre Louvigny, Boîte postale 130 — Tél. 288 31

1040 Bruxelles, Bâtiment Berlaymont, 200, rue de la Loi (Bureau de liaison) — Tél. 35 80 40

**ISTITUTO STATISTICO  
DELLE COMUNITÀ EUROPEE**

**Indirizzi**

Lussemburgo, Centre Louvigny, Casella postale 130 — Tel. 288 31

1040 Bruxelles, Bâtiment Berlaymont, 200, rue de la Loi (Ufficio di collegamento) — Tel. 35 80 40

**BUREAU VOOR DE STATISTIEK  
DER EUROPESE GEMEENSCHAPPEN**

**Adressen**

Luxemburg, Centre Louvigny, Postbus 130 — Tel. 288 31

1040 Brussel, Bâtiment Berlaymont, Wetstraat 200 (Verbindingsbureau) — Tel. 35 80 40

**STATISTICAL OFFICE  
OF THE EUROPEAN COMMUNITIES**

**Addresses**

Luxemburg, Centre Louvigny, P.O.Box 130 — Tel. 288 31

1040 Brussels, Bâtiment Berlaymont, 200, rue de la Loi (Liaison Office) — Tel. 35 80 40

**AUSSENHANDEL**  
**COMMERCE EXTÉRIEUR**  
**COMMERCIO CON L'ESTERO**  
**BUITENLANDSE HANDEL**  
**FOREIGN TRADE**

**1971 — No. 8-9**

**Monatsstatistik**  
**Statistique mensuelle**  
**Statistica mensile**  
**Maandstatistiek**  
**Monthly statistics**

**Inhaltswiedergabe nur mit Quellennachweis  
gestattet**

**La reproduction des données est subordonnée  
à l'indication de la source**

**La riproduzione del contenuto è subordinata  
alla citazione della fonte**

**Het overnemen van gegevens is toegestaan mits  
met duidelijke bronvermelding**

**Reproduction of the contents of this publication  
is subject to acknowledgement of the source**

## VORBEMERKUNG

Die « Monatsstatistik des Außenhandels » dient der möglichst schnellen Berichterstattung über die kurzfristige Entwicklung des Außenhandels der Länder der EG und der assoziierten Überseegebiete sowie über den Stand der EG im Handel der Drittländer, verglichen zu anderen wichtigen Handelspartnern. Die vorliegende Veröffentlichung bringt daher in erster Linie Vergleiche aufeinanderfolgender Zeiträume für verschiedene Arten von Ingesamtangaben entweder nach Ursprungs- (für die Benelux-Staaten Herkunfts-) und Bestimmungsländern, nach Waren oder nach Zonen und Warenkategorien. Für ins einzelne gehende Beobachtungen nach Waren und Ländern sei der Leser auf die jährliche Veröffentlichung « Analytische Übersichten des Außenhandels » verwiesen.

Im allgemeinen werden Wertangaben des Spezialhandels gebracht, mit cif-Einfuhr- und fob-Ausfuhrangaben. Für die Länder der EG ist der Goldverkehr ausgeschlossen.

Die Länder sind gemäß dem « Länderverzeichnis » nach Erdteilen und ihrer geographischen Lage nach annähernd in der Reihenfolge West-Ost, Nord-Süd ausgewiesen. Der vollständige Text dieses Verzeichnisses erscheint einmal jährlich als Beilage zu dieser Veröffentlichung in den vier Sprachen der Gemeinschaften.

Die Waren sind gemäß dem « Internationalen Warenverzeichnis für den Außenhandel (CST) » geordnet, das als Beilage zu den « Analytischen Übersichten » in den vier Sprachen der Gemeinschaften erschienen ist.

Die Statistiken der Bundesrepublik Deutschland schließen das Gebiet von West-Berlin und, ab 6. Juli 1959, das Saarland ein; letzteres war vorher im französischen Erhebungsgebiet eingeschlossen; der Handel mit der Deutschen Demokratischen Republik und Berlin (Ost) ist in den Außenhandelsstatistiken der Bundesrepublik Deutschland nicht erfaßt.

## ZEICHEN UND ABKÜRZUNGEN

Null (nichts) . . . . .	—
Unbedeutend (im allgemeinen weniger als die Hälfte der kleinsten in der betreffenden Reihe verwendeten Einheit oder Dezimalen)	0
Kein Nachweis vorhanden . . . . .	.
Monatsdurchschnitt . . . . .	Ø
Vom Statistischen Amt der Europäischen Gemeinschaften vorgenommene Schätzung	[ ]
Metrische Tonne . . . . .	t
Million . . . . .	Mio
Dollar . . . . .	\$
Nicht getrennt ausgewiesen . . . . .	ND
Anderweitig nicht genannt . . . . .	ANG-NDA
Ohne Aussagewert . . . . .	NS
Berichtigte Angabe(n) . . . . .	R
Geheim . . . . .	S
Generalhandel . . . . .	G
Ausfuhr heimischer Waren . . . . .	N
(free on board): Werte ohne Transport- und Versicherungskosten zwischen Versendungs- und Einfuhrland	fob
Europäische Gemeinschaften . . . . .	EG-CE
(European Free Trade Association): Europäische Freihandelsvereinigung	EFTA-AELE
Assoziierte afrikanische Staaten und Madagaskar . . . . .	EAMA
Überseische Departements der Mitgliedstaaten der EG . . . . .	DOM
Assoziierte überseische Gebiete der EG . . . . .	TOM
Insgesamt EAMA, DOM, TOM, Algerien und Marokko, Tunesien	AOM
BLWU — Belgisch-luxemburgische Wirtschaftsunion . . . . .	BELG.-LUX.
SAEG — Statistisches Amt der Europäischen Gemeinschaften	OSCE
Internationales Warenverzeichnis für den Außenhandel (CST)	CST

## AVERTISSEMENT

La « Statistique Mensuelle du Commerce Extérieur » a pour but de fournir dans les plus courts délais des données concernant l'évolution à court terme du Commerce Extérieur des pays des CE et des Associés d'Outre-Mer, ainsi que la position des CE vis-à-vis de ses concurrents dans le commerce des pays tiers. L'accent est donc mis, dans cette publication, sur la comparaison entre périodes successives, pour divers types de données globales, soit par pays d'origine (par pays de provenance, pour les Etats membres du Benelux) et de destination, soit par produits, soit par zones et par catégories de produits. Pour l'observation très détaillée, par produits et par pays, le lecteur se référera à la publication annuelle « Tableaux analytiques du Commerce Extérieur ».

En règle générale, les données concernent le commerce spécial en valeurs, importations « caf », exportations « fob ». Pour les pays des CE, le commerce de l'or est exclu.

Les pays sont classés d'après la « nomenclature des pays », par continentset en suivant approximativement leur position géographique dans le sens ouest-est, nord-sud. Le texte complet de ce code est publié une fois par an, en supplément à cette publication, dans les quatre langues communautaires.

Les produits sont classés selon la Classification Statistique et Tarifaire, éditée séparément en supplément aux Tableaux Analytiques, dans les quatre langues communautaires.

Les statistiques du Commerce Extérieur de la République Fédérale d'Allemagne couvrent le territoire de Berlin-Ouest et, depuis le 6 juillet 1959, le territoire de la Sarre, inclus auparavant dans le territoire statistique de la France; elles ne comprennent pas le commerce avec la République démocratique allemande et le secteur soviétique de Berlin.

## ABRÉVIATIONS ET SIGNES EMPLOYÉS

—	néant
0	donnée très faible (généralement inférieure à la moitié de la dernière unité ou décimale des nombres mentionnés sous la rubrique)
.	donnée non disponible
Ø	moyenne mensuelle
[ ]	estimation faite par l'Office Statistique des Communautés Européennes
t	tonne métrique
Mio	million
\$	dollar
ND	non distingués
ANG-NDA	non dénommés ailleurs
NS	non significatif
R	révisé
S	secret
G	commerce général
N	exportations de produits nationaux
fob	(free on board): valeurs non compris les coûts de transport et d'assurance entre expéditeur et pays importateur
EG-CE	Communautés Européennes
EFTA-AELE	Association Européenne de Libre Echange
EAMA	Etats africains et malgache associés
DOM	Départements d'Outre-Mer des États membres des CE
TOM	Territoires d'Outre-Mer associés aux CE
AOM	Ensemble de: EAMA, DOM, TOM, Algérie et Maroc, Tunisie.
BELG.-LUX.	Union Économique Belgo-Luxembourgeoise
OSCE	Office Statistique des Communautés Européennes
CST	Classification Statistique et Tarifaire

INHALTSVERZEICHNIS	Seite	TABLE DES MATIÈRES
<b>GRAPHISCHE DARSTELLUNGEN</b>		
Handel der EG nach Warenklassen . . . . .	7/9	Commerce des CE par classes de produits
<b>MONATSÜBERSICHTEN</b>		
<b>Handel der Europäischen Gemeinschaften</b>		
1. EG und Welthandel . . . . .	10	1. CE et commerce mondial
2. Gesamtüberblick des Handels der EG nach Ländern . .	12	2. Résumé général du commerce des CE par pays
3. Gesamtüberblick des Handels der EG nach Waren EG . . . . .	18	3. Résumé général du commerce des CE par produits CE
3a. Unterteilung nach Mitgliedstaaten . . . . .		3a. Subdivision par États membres
4. Indices des Volumens, der Durchschnittswerte und der Terms of Trade . . . . .	24	4. Indices de volume, de valeur moyenne et des termes de l'échange
5. Entwicklung des Handels der Mitgliedstaaten Intra- und Extra-EG . . . . .	26	5. Évolution du commerce intra- et extra-CE des pays membres
6. Entwicklung des Handels der EG mit den wichtigsten Gebieten . . . . .	29	6. Évolution du commerce des CE avec les principales zones
7. Der Handel nach Ursprung und Bestimmung . . . . .	34	7. Réseau du commerce par origine et destination
8. Entwicklung des Handels nach Warenklassen. . . . .	50	8. Évolution du commerce par classes de produits
9. Der Handel der EG nach Waren . . . . .	56	9. Commerce des CE par produits
<b>Handel der dritten Länder</b>		
10. Entwicklung des Handels insgesamt und mit den EG (wichtigste Drittländer) . . . . .	72	10. Évolution du commerce global et avec les CE (principaux pays)
11. Handel mit den EG und wichtigen andern Ländern. .		11. Commerce avec les CE et ses principaux concurrents
<b>SONDERÜBERSICHTEN</b>		
<i>Die in früheren Heften erschienenen Sonderübersichten sind aus dem Verzeichnis am Ende dieses Heftes zu entnehmen</i>		
<b>Außenhandel der EG mit landwirtschaftlichen Erzeugnissen:</b>		
B: Wichtige Warenkategorien . . . . .	76	Commerce extérieur des produits agricoles des CE :
C: Erzeugnisse, die den Gemeinschaftlichen Agrarverordnungen unterliegen . . . . .	80	B: Principales catégories de produits
		C: Produits soumis aux règlements de la politique agricole commune
<b>Index der veröffentlichten Globalzahlen nach Meldeländern oder -zonen, unterteilt nach Ursprung oder Bestimmung</b>	96	<b>Index de parution des chiffres globaux par pays ou zones déclarants, ventilés par origine ou destination</b>
<b>Umrechnungskurse. . . . .</b>	97	<b>Taux de conversion</b>
<b>TABLEAUX MENSUELS</b>		
<b>Commerce des Communautés Européennes</b>		
1. CE et commerce mondial		
2. Résumé général du commerce des CE par pays		
3. Résumé général du commerce des CE par produits CE		
3a. Subdivision par États membres		
4. Indices de volume, de valeur moyenne et des termes de l'échange		
5. Évolution du commerce intra- et extra-CE des pays membres		
6. Évolution du commerce des CE avec les principales zones		
7. Réseau du commerce par origine et destination		
8. Évolution du commerce par classes de produits		
9. Commerce des CE par produits		
<b>Commerce des pays tiers</b>		
10. Évolution du commerce global et avec les CE (principaux pays)		
11. Commerce avec les CE et ses principaux concurrents		
<b>TABLEAUX SPÉCIAUX</b>		
<i>Voir à la fin du volume la liste des tableaux spéciaux parus dans les précédents numéros</i>		
<b>Commerce extérieur des produits agricoles des CE :</b>		
B: Principales catégories de produits		
C: Produits soumis aux règlements de la politique agricole commune		
<b>Index de parution des chiffres globaux par pays ou zones déclarants, ventilés par origine ou destination</b>		
<b>Taux de conversion</b>		







## Handel der EG nach Warenklassen Commerce des CE par classes de produits

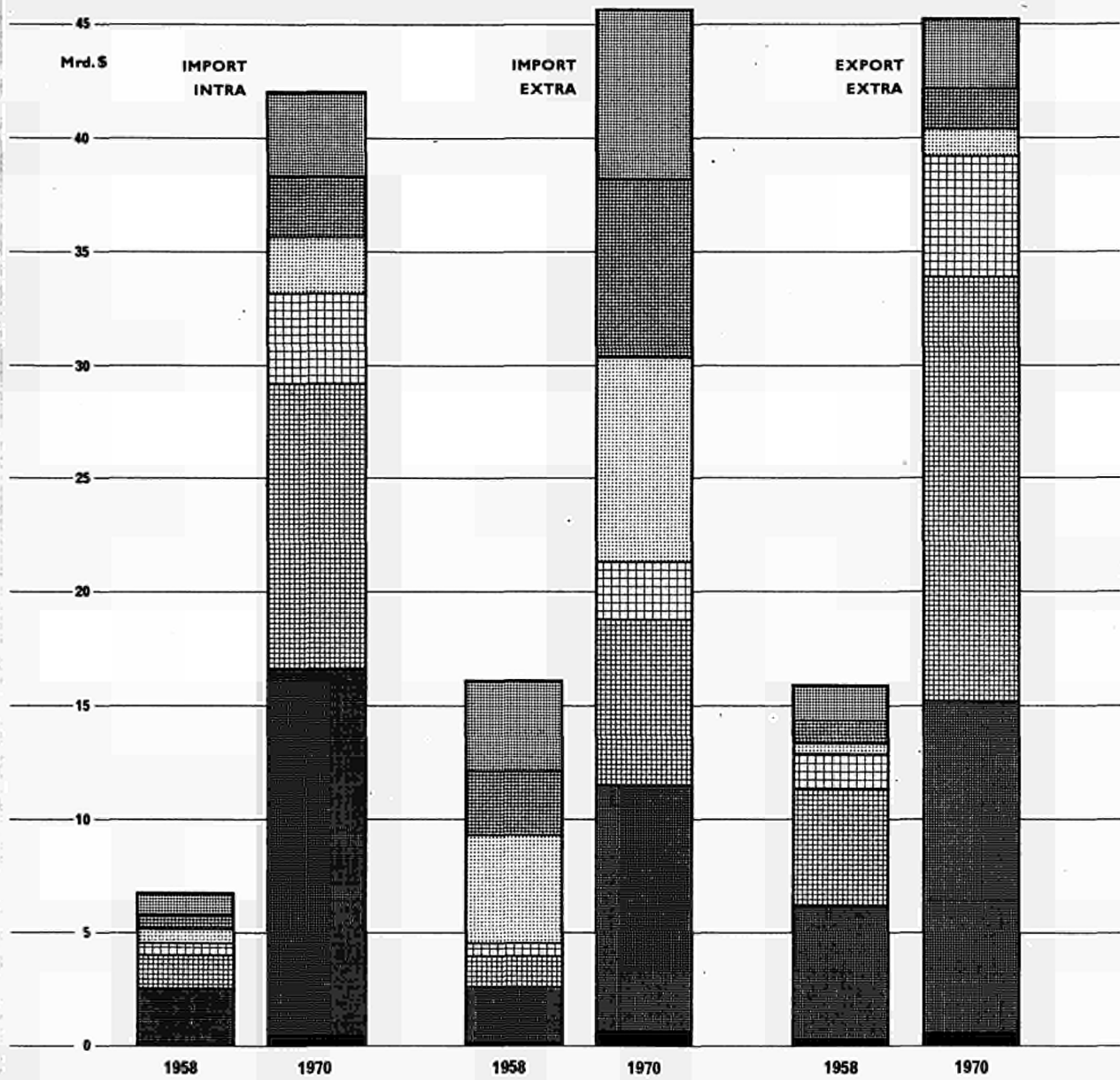

0, 1: NAHRUNGSMITTEL, GETRÄNKE UND TABAK  
 3: MINERALISCHE BRENNSTOFFE  
 2, 4: ROHSTOFFE  
 5: CHEMISCHE ERZEUGNISSE  
 7: MASCHINEN UND FAHRZEUGE  
 6, 8: ANDERE BEARBEITETE WAREN  
 9: VERSCHIEDENES

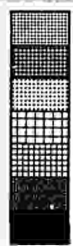

0, 1: PRODUITS ALIMENTAIRES, BOISSONS ET TABACS  
 3: PRODUITS ÉNERGÉTIQUES  
 2, 4: MATIÈRES PREMIÈRES  
 5: PRODUITS CHIMIQUES  
 7: MACHINES ET MATÉRIEL DE TRANSPORT  
 6, 8: AUTRES PRODUITS MANUFACTURÉS  
 9: PRODUITS NON CLASSES

# Handel der EG nach Warenklassen

0-1: NAHRUNGSMITTEL, GETRÄNKE UND TABAK    PRODUITS ALIMENTAIRES, BOISSONS ET TABACS

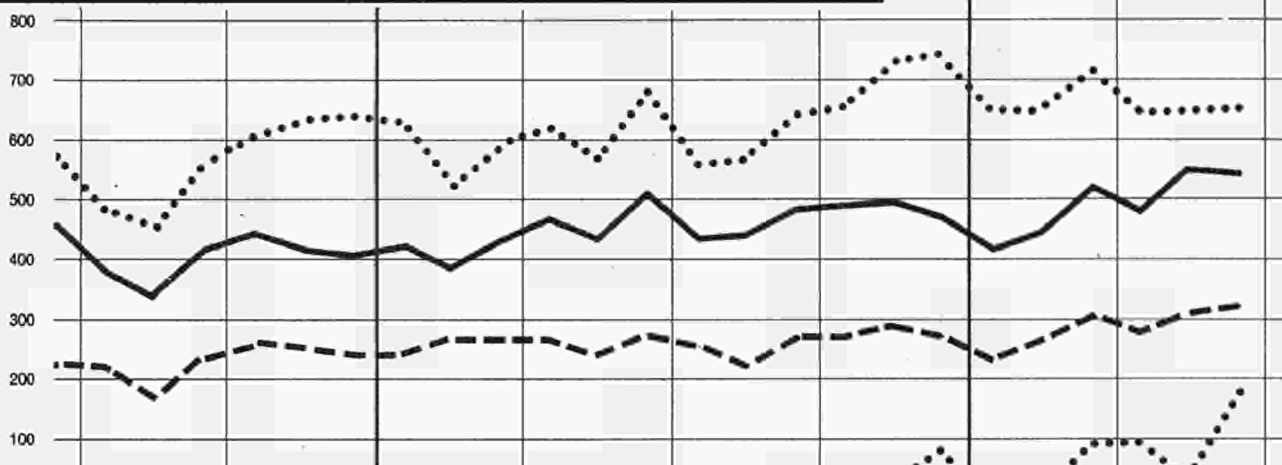

3: MINERALISCHE BRENNSTOFFE    PRODUITS ENERGETIQUES

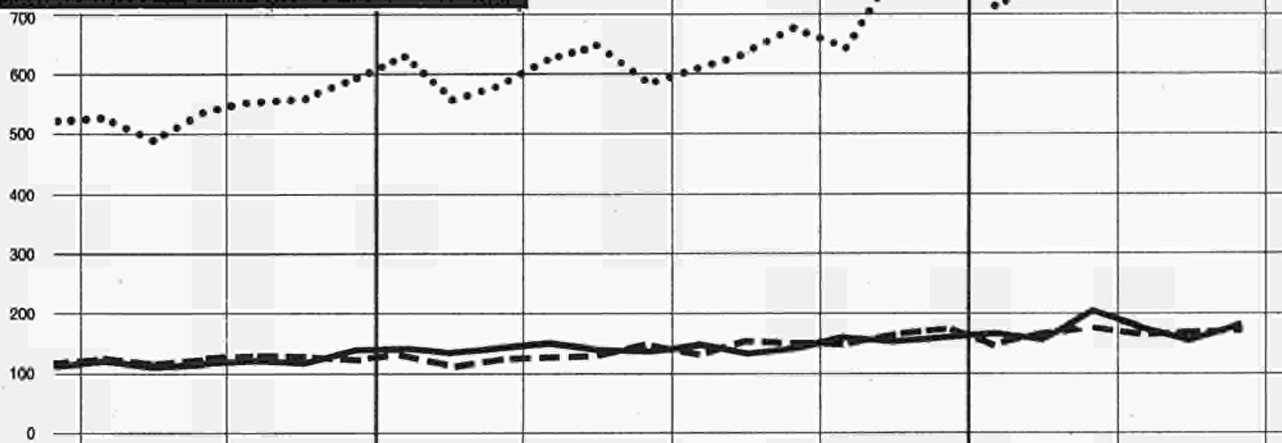

2-4: ROHSTOFFE    MATIÈRES PREMIÈRES

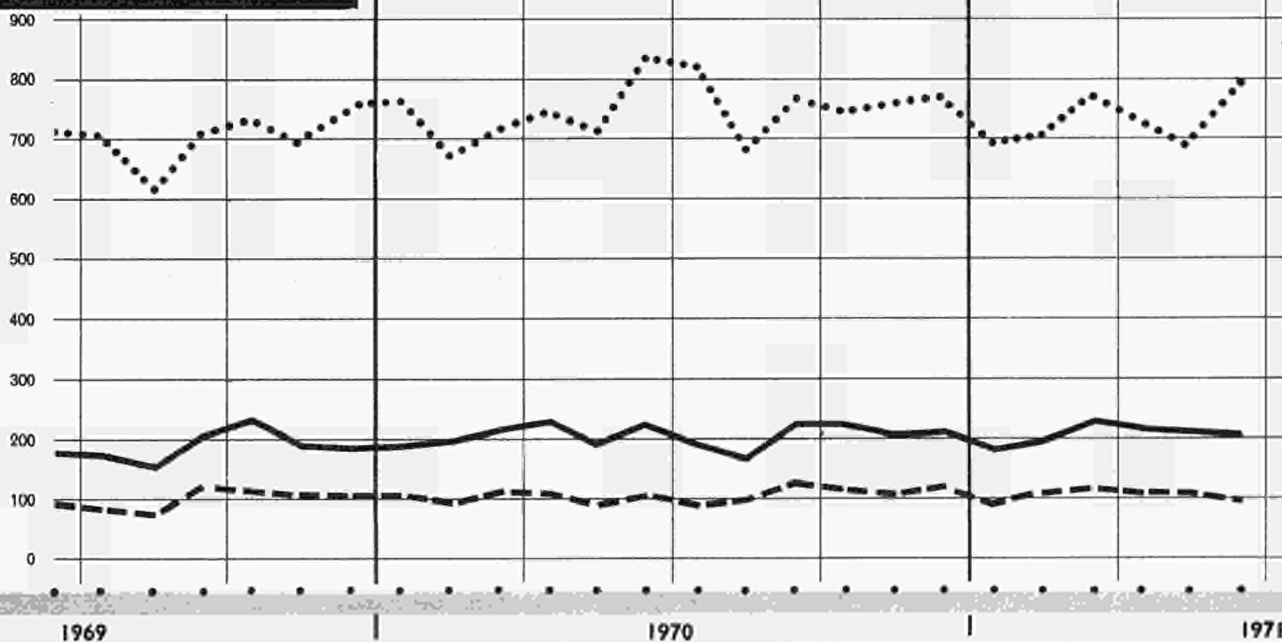

— import INTRA-EG

..... import EXTRA-EG

- - - export EXTRA-EG

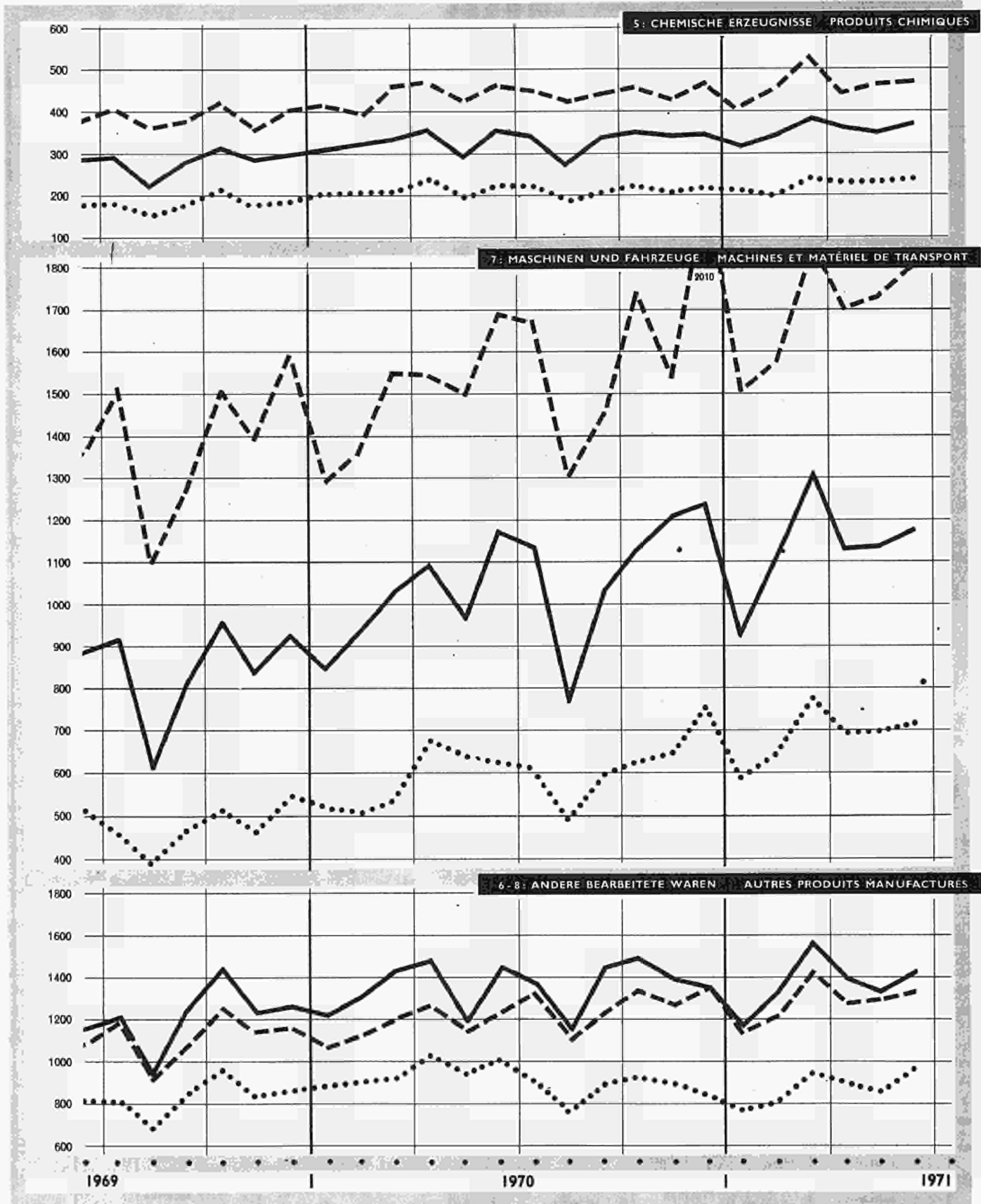

— Import INTRA-CE      ..... Import EXTRA-CE      - - - - - Export EXTRA-CE

## import

Période	Monde 1)		CE		AELE 2)			Royaume-Uni	Etats-Unis	Canada	Amérique latine	Japon	URSS
	Total	Intra-CE exclu	Extra-CE	Intra-CE	Total	Extra-AELE	Intra-AELE	G				G	
1969: %		100	17,9	16,6	19,1	15,0	4,1	9,1	16,4	6,0	6,1	6,9	4,7
1970: %		100	18,3	17,2	19,5	14,7	4,7	8,7	16,0	5,3	6,1	7,6	4,7
<b>Werte</b>					<b>Mio \$</b>				<b>(fob)</b>	<b>(fob)</b>		<b>Valeurs</b>	
1953	75 900	71 900	10 964	3 954	14 905	12 465	2 440	9 366	10 914	4 456	6 530	2 410	2 769
1956	98 500	92 200	16 016	6 336	18 796	15 811	2 985	10 890	12 674	5 642	7 940	3 230	3 613
1958	101 400	94 600	16 156	6 790	18 784	15 741	3 043	10 488	13 208	5 351	8 510	3 033	4 350
1959	106 700	98 600	16 206	8 082	20 028	16 784	3 243	11 154	15 414	5 746	7 900	3 600	5 073
1960	119 300	109 100	19 445	10 150	23 082	19 444	3 638	12 714	15 014	5 663	8 350	4 493	5 629
1961	124 500	112 800	20 445	11 718	23 566	19 610	3 956	12 314	14 628	5 696	8 650	5 811	5 828
1962	132 100	118 700	22 353	13 416	24 629	20 404	4 225	12 578	16 240	5 852	8 770	5 636	6 455
1963	143 500	127 800	24 677	15 737	26 408	21 703	4 706	13 497	17 014	6 082	8 700	6 736	7 059
1964	161 000	143 000	26 856	18 054	30 118	24 590	5 528	15 438	18 600	6 944	9 590	7 938	7 736
1965	174 900	154 500	28 582	20 442	32 236	26 141	6 095	16 103	21 290	7 986	9 680	8 170	8 058
1966	192 000	169 100	30 756	22 922	33 934	27 268	6 666	16 671	25 367	9 127	10 640	9 524	7 913
1967	201 300	177 100	30 895	24 173	35 802	28 391	7 411	17 714	26 743	10 251	11 110	11 664	8 537
1968	224 400	196 000	33 567	28 422	38 127	30 407	7 720	18 959	33 002	11 424	12 250	12 990	9 410
1969	255 400	219 100	39 253	36 341	41 927	32 969	8 958	19 956	35 870	13 137	13 350	15 024	10 327
1970	292 000	249 200	45 621	42 800	48 539	36 756	11 783	21 724	31 963	13 306	15 080	18 881	11 739
1970 II	74 300	63 400	11 704	10 877	12 529	9 781	2 748	5 706	10 071	3 636	3 700	4 680	
III	71 800	61 500	10 979	10 314	11 576	8 830	2 746	5 197	9 823	3 270	3 950	4 829	
IV	77 900	64 300	12 271	11 562	13 309	9 908	3 401	5 799	10 618	3 306	4 130	4 968	
1971 I	75 200	64 000	12 003	11 164	12 547	9 545	3 002	5 851	10 527	3 403		4 867	
II			12 464	12 107				6 018	12 026				
<b>Volumenindizes</b>					<b>1963 = 100</b>							<b>Indices de volume</b>	
1953	52	55	39	30	56	55	56	68	62	79	74	30	
1956	66	70	55	47	68	68	65	76	70	101	90	41	48
1957	70	74	60	51	70	71	68	79	71	96	102	50	51
1958	69	73	61	43	70	72	66	79	74	88	97	43	61
1959	75	78	64	63	77	79	72	84	88	98	92	53	74
1960	83	85	77	66	88	89	82	95	85	94	96	66	79
1961	87	88	82	76	91	92	89	93	84	96	99	86	82
1962	93	94	91	86	95	96	95	96	96	99	98	85	91
1964	110	107	107	113	111	108	119	111	107	113	108	115	104
1965	118	117	112	127	116	116	128	112	121	130	106	116	109
1966	128	126	120	141	120	120	136	114	141	147	118	134	109
1967	135	136	121	149	128			123	147	164	123	165	118
1968	152	150	135	178	140			136	180	180	132	186	132
1969	168	162	152	218	149			139	189	202	142	216	142
1970	183		184	245	162			147	194	194	157	257	157
1969 IV	178	170	163	233	159			140	195	212	151	257	
1970 I	172	166	160	232	152			140	188	185	140	241	
II	187	171	176	250	168			153	199	214	155	258	
III	179		168	234	154			140	191	188	164	262	
IV	194		188	264	174			155	203	189	170	271	
1971 I	185				165				198	190		262	
<b>Einfuhr nach Warenklassen</b>					<b>Mio \$</b>				<b>Importations par classes de produits</b>				
Lebensmittel, 1968	30 850	27 120	6 092	3 730	6 690	5 786	904	4 569	5 364	829	1 330	1 879	1 329
Getränke, Tabak 1969	33 495	28 660	6 654	4 837	6 886	5 961	925	4 642	5 309	960	1 300	2 141	1 315
Brennstoffe 1968	21 720	20 385	6 034	1 336	3 973	3 624	349	2 173	2 529	730	760	2 675	167
1969	23 390	21 915	6 475	1 477	4 020	3 655	364	2 185	2 794	663	800	3 044	175
Rohstoffe 1968	24 175	22 335	7 219	1 842	4 488	3 736	752	2 905	3 454	637	700	4 866	573
1969	26 775	24 560	8 255	2 213	4 762	3 940	823	3 011	3 595	659	770	5 401	644
Bearbeitete Waren 1968	133 515	112 295	13 639	21 218	22 704	16 982	5 722	9 053	20 548	8 975	9 110	3 517	6 686
1969	157 510	130 075	17 173	27 437	26 038	19 219	6 819	9 925	23 023	10 654	10 170	4 373	7 065
darunter: Ausrüstungen 1968	57 250	49 625	4 590	7 623	8 455	6 442	2 013	2 853	7 991	5 604	4 950	1 226	3 483
1969	68 070	58 090	5 616	9 981	9 517	7 787	2 330	3 166	9 768	6 654	5 500	1 500	3 615
<b>Zeitraum</b>	<b>Total</b>	<b>Ohne Intra-EG</b>	<b>Extra-EG</b>	<b>Intra-EG</b>	<b>Total</b>	<b>Extra-EFTA</b>	<b>Intra-EFTA</b>	<b>Großbritannien</b>	<b>Vereinigte Staaten</b>	<b>Canada</b>	<b>Mittel- und Südamerika</b>	<b>Japan</b>	<b>UdSSR</b>
	<b>Welt 1)</b>		<b>EG</b>		<b>EFTA 2)</b>			<b>G</b>				<b>G</b>	

1) Ohne den Handel des Ostblocks.

2) Einschl. Island vom 1.1.70 an

## export

Période	Monde Bloc oriental inclus	Monde 1)		CE		AELE 2)			Royaume-Uni	Etats-Unis	Canada	Amérique latine	Japon	URSS
		Total	Intra-CE exclu	Extra-CE	Intra-CE	Total	Extra-AELE	Intra-AELE	G	N	G		G	
1969: %			100	19,1	17,7	17,6	13,5	4,2	8,5	18,5	6,7	6,5	7,8	5,7
1970: %			100	19,2	18,4	17,4	12,7	4,7	8,2	18,4	6,9	6,3	8,2	5,4
<b>Werte</b>						<b>Mio \$</b>								<b>Valuers</b>
1953		74 100	70 100	10 060	4 035	12 365	10 096	2 269	7 525	15 774	4 242	7 620	1 275	2 948
1956	102 760	93 600	87 200	13 641	6 436	15 172	12 953	2 759	9 290	18 945	4 916	8 640	2 501	3 612
1958	107 510	95 900	89 000	15 911	6 864	16 128	13 289	2 840	9 276	17 751	5 080	8 190	2 877	4 298
1959	114 940	101 400	93 200	17 050	8 168	17 013	13 969	3 044	9 691	17 449	5 362	8 270	3 457	5 441
1960	127 400	113 100	102 900	19 483	10 246	18 533	15 042	3 491	10 349	20 358	5 562	8 570	4 055	5 562
1961	132 700	118 300	106 400	20 428	11 893	19 521	15 689	3 832	10 754	20 629	5 820	8 700	4 238	5 998
1962	140 000	124 000	110 400	20 636	13 563	20 437	16 384	4 059	11 059	21 286	5 933	9 130	4 918	7 031
1963	152 600	135 400	119 500	21 629	15 926	22 172	17 621	4 551	11 855	22 922	6 473	9 710	5 448	7 272
1964	177 800	152 200	133 800	24 179	18 383	24 011	18 694	5 317	12 341	25 987	7 683	10 550	6 673	7 683
1965	184 700	164 700	143 900	27 093	20 822	26 562	20 729	5 833	13 722	27 006	8 107	11 060	8 456	8 175
1966	201 800	180 600	157 500	29 419	23 230	28 513	22 164	6 349	14 661	29 899	9 551	11 630	9 776	8 841
1967	212 800	189 800	165 400	31 629	24 509	29 064	22 046	7 018	14 370	31 237	10 555	11 740	10 479	9 649
1968	237 300	212 300	183 400	35 292	28 914	31 517	24 080	7 437	15 346	33 925	12 558	12 200	12 980	10 634
1969	269 900	243 000	206 500	39 228	36 463	36 240	27 698	8 542	17 515	37 444	13 754	13 350	15 990	11 655
1970		278 700	235 400	45 198	43 301	40 963	29 871	11 092	19 351	43 226	16 134	14 800	19 318	12 800
1970 II		70 600	59 600	11 406	11 047	10 422	8 095	2 327	4 948	11 362	4 221	3 980	4 668	
III		67 600	57 200	11 009	10 364	9 616	7 036	2 580	4 394	10 273	3 959	3 840	5 054	
VI		75 600	63 800	12 414	11 810	11 416	8 211	3 205	5 344	11 257	4 275	3 630	5 510	
1971 I		71 300	59 800	12 850	11 543	10 286	7 284	3 002	4 848	11 247	4 059		5 060	
II				12 415	12 178				5 719	11 583				
<b>Volumenindices</b>						<b>1963 = 100</b>								<b>Indices de volume</b>
1953		55	59	46	26	61	62	56	72	75	65	65	21	
1956		68	72	63	40	74	76	65	86	82	74	76	44	47
1957		72	76	69	43	76	78	68	88	86	75	81	48	56
1958		71	74	74	43	75	77	66	84	75	75	82	51	57
1959		76	79	83	54	80	81	72	88	75	77	88	61	75
1960		84	86	93	66	86	86	82	93	88	81	90	70	75
1961		88	90	95	76	90	89	89	94	89	88	94	75	83
1962		93	94	96	86	94	92	95	94	93	91	99	89	96
1964		110	109	109	113	106	102	119	103	114	117	102	124	105
1965		118	117	121	127	113	110	128	107	114	122	106	157	115
1966		127	126	131	141	118	115	136	112	122	138	110	184	131
1967		134	130	141	149	120			110	126	150	113	191	142
1968		151	147	160	178	135			126	136	172	117	236	157
1969		167	158	172	218	150			139	144	183	124	279	174
1970		182		188	245				144	156	203	127	318	185
1969 IV		179	168	183	233	163			148	155	196	123	315	
1970 I		172	165	176	232	152			143	151	189	119	281	
II		185	176	190	250	164			149	164	214	132	305	
III		176		183	234	148			130	148	196	131	324	
IV		196		204	264	173			155	161	211	127	360	
1971 I		183				154				157	200		327	
<b>Ausfuhr nach Warenklassen</b>						<b>Mio \$</b>								<b>Exportations par classes de produits</b>
Alimentation, 1968	34 230	30 730	26 950	2 510	3 779	2 831	1 992	839	1 032	4 561	1 489	5 210	432	884
boissons, tabac 1969	36 950	33 120	28 260	2 629	4 860	3 108	2 231	877	1 090	4 422	1 357	5 580	572	1 010
Énergie, lubrifiants 1968	22 310	19 735	18 370	1 318	1 364	618	301	317	403	1 056	645	3 030	31	1 703
1969	24 930	22 205	20 705	1 413	1 502	642	308	334	415	1 131	744	3 050	50	1 821
Matières premières 1968	27 080	23 860	22 035	1 138	1 824	2 379	1 726	653	557	3 769	2 980	2 110	256	1 743
1969	29 920	26 565	24 405	1 184	2 160	2 760	2 045	715	597	3 878	3 053	2 580	296	2 171
Produits manufact. 1968	150 190	134 150	112 435	29 921	21 716	24 675	19 186	5 489	12 970	23 653	7 335	2 060	12 184	4 627
1969	176 010	151 125	130 445	33 569	27 678	29 247	22 675	6 572	15 007	26 780	8 491	2 270	14 970	4 795
dont: Biens 1968	65 600	57 700	49 775	13 907	7 923	10 771	8 743	2 028	6 359	14 462	3 863	160	4 924	2 349
d'équipement 1969	77 280	68 525	58 435	16 069	10 091	12 719	10 399	2 320	7 274	16 380	4 815	225	6 165	2 688
Zeitraum	Welt einschl. Ost-block	Total	Ohne Intra-EG	Extra-EG	Intra-EG	Total	Extra-EFTA	Intra-EFTA	Großbritannien	Vereinigte Staaten	Kanada	Mittel und Süd-amerika	Japan	UdSSR
		Welt 1)		EG		EFTA 2)			G	N	G		G	

1) Non compris le commerce du bloc oriental.

2) Incl. Islande à partir du 1.1.70

**Import**

Ursprung	1958	1960	1963	1967	1968	1969	1970	1970				1971	
								I	II	III	IV	I	II
<b>INSGESAMT</b>	22 946	29 595	40 414	55 068	61 988	75 594	88 422	20 702	22 582	21 292	23 833	23 616	24 571
<b>INTRA-EG</b>	6 790	10 150	15 737	24 173	28 422	36 341	42 800	10 028	10 877	10 314	11 562	11 614	12 107
<b>EXTRA-EG</b>	16 156	19 444	24 677	30 895	33 567	39 253	45 621	10 674	11 704	10 979	12 271	12 003	12 464
<i>davon nach Zonen :</i>													
<b>Klasse 1</b>	8 526	10 789	14 345	17 007	18 639	22 245	26 411	6 092	6 809	6 315	7 196	6 898	7 043
EFTA (1)	3 608	4 459	6 166	7 095	7 846	9 449	10 715	2 467	2 757	2 571	2 919	2 750	2 928
Andere westeurop. Länder	834	1 069	1 388	1 847	1 960	2 493	2 887	712	699	652	824	787	725
Nordamerika	3 238	4 279	5 502	6 539	7 124	8 158	10 298	2 308	2 696	2 484	2 811	2 719	2 665
Andere Länder der Klasse 1	845	981	1 288	1 525	1 709	2 145	2 511	605	657	608	641	642	724
<b>Klasse 2</b>	6 824	7 485	8 822	11 593	12 514	14 223	16 105	3 859	4 149	3 901	4 202	4 322	4 599
AOM (2)	1 546	1 663	1 902	2 279	2 499	2 807	3 517	923	952	804	841	808	807
EAMA	914	952	989	1 308	1 466	1 718	1 862	494	510	434	427	400	426
DOM	117	127	125	135	133	130	134	41	34	21	37	33	43
TOM	42	34	122	120	128	142	191	45	44	45	56	49	55
Algerien	473	549	666	717	771	817	859	227	220	211	201	197	140
Marokko, Tunesien	446	400	472	419	390	422	471	115	143	93	119	130	142
Andere Länder Afrikas (3)	524	664	802	1 043	1 041	1 300	3 510	874	911	833	892	912	956
Mittel- u. Südamerika	1 647	1 870	2 268	2 808	2 680	3 168	3 591	794	988	948	861	893	900
Westasien	1 803	1 828	2 131	2 913	3 326	3 352	3 899	869	911	954	1 169	1 264	1 508
Andere Länder der Klasse 2	779	963	911	1 143	1 186	1 459	1 588	399	386	363	439	444	428
<b>Klasse 3 (4)</b>	789	1 126	1 478	2 241	2 357	2 733	3 050	713	735	750	852	769	807
Osteuropa (4)	678	975	1 363	2 011	2 122	2 451	2 776	638	665	696	777	694	747
Andere Länder der Klasse 3	111	151	115	229	235	282	273	75	70	53	75	75	60
<b>Verschiedenes, a.n.g.</b>	18	44	32	56	57	52	55	10	10	13	22	14	15
<b>Wichtigste Länder :</b>													
Grossbritannien	1 192	1 533	2 450	2 702	2 997	3 589	4 009	948	1 054	915	1 092	1 033	1 118
Norwegen	213	237	305	427	479	589	759	175	197	194	193	187	189
Schweden	699	881	1 112	1 308	1 450	1 745	2 000	420	513	502	565	518	550
Finnland	228	304	383	402	436	554	592	132	153	158	150	134	146
Dänemark	393	418	521	555	595	672	726	177	181	174	194	202	198
Schweiz	591	772	1 016	1 260	1 411	1 715	1 914	446	479	461	528	487	525
Österreich	441	536	652	699	775	964	1 078	248	273	273	284	267	290
Portugal	78	82	111	146	140	174	198	46	53	45	54	51	55
Spanien	234	343	370	500	520	700	903	228	212	175	287	280	257
Jugoslawien	134	159	280	401	418	544	618	165	159	145	148	165	162
Griechenland	111	88	112	221	269	300	344	78	78	89	100	85	81
Türkei	95	141	181	215	207	243	279	68	59	49	103	90	45
Sowjetunion	274	430	579	838	883	913	962	237	216	249	260	236	253
Deutsche Demokratische Rep. (4)	33	56	68	124	136	171	155	36	37	37	45	41	43
Polen	124	146	186	266	286	341	456	83	107	119	136	116	123
Tschechoslowakei	104	127	158	213	251	331	368	89	87	88	104	96	105
Ungarn	56	81	133	196	196	271	317	65	78	82	92	75	80
Rumänien	60	94	165	248	246	287	369	83	98	88	101	93	105
Marokko	318	301	313	309	295	328	358	92	114	63	89	100	115
Tunesien	128	99	159	110	95	94	113	23	30	31	30	30	28
Libyen	8	6	226	900	1 295	1 584	1 787	464	475	415	434	449	449
Ägypten	70	87	110	89	98	133	173	35	56	37	44	39	46
Senegal	.	98	118	120	106	97	110	20	40	30	20	20	31
Elfenbein-Küste	.	102	197	266	320	372	374	105	99	81	88	90	96
Nigeria	114	156	192	264	169	309	499	85	103	144	166	177	233
Kamerun	113	92	119	135	146	177	180	52	45	39	45	48	43
Kongo (Demokr. Rep.)	.	399	268	425	514	633	710	202	199	162	149	114	125
Madagaskar	71	57	62	49	50	54	65	16	15	17	17	17	16
Republik Südafrika	228	239	332	414	476	518	559	128	154	138	140	117	137
<b>Vereinigte Staaten</b>	2 808	3 830	5 051	5 898	6 393	7 335	9 038	2 062	2 399	2 143	2 436	2 438	2 357
Kanada	430	450	451	641	731	823	1 260	246	298	341	375	281	308
Mexiko	115	142	154	173	156	178	121	35	32	24	30	34	29
Kolumbien	73	107	107	125	123	146	171	36	44	45	46	43	45
Venezuela	276	193	308	258	226	233	264	69	65	68	62	67	67
Peru	89	169	201	214	236	268	300	63	94	79	64	66	60
Brasilien	236	282	371	534	583	732	857	188	201	248	220	207	206
Chile	118	161	148	311	308	421	496	115	169	113	100	98	100
Argentinien	354	456	588	720	561	660	799	149	228	230	191	202	221
Irak	381	437	472	482	640	628	635	162	153	157	164	186	230
Iran	241	280	379	426	487	535	677	147	152	160	219	215	270
Israel	30	58	110	125	159	186	194	60	57	35	43	73	74
Saudi-Arabien	322	342	283	644	668	750	961	162	214	252	337	362	441
Pakistan	93	80	90	100	116	122	115	36	26	24	28	35	24
Republik Indien, Sikkim	103	112	152	144	168	196	191	52	51	37	51	53	52
Malaysia + Singapur	180	286	207	177	187	260	310	73	79	75	84	78	76
Volksrepublik China, Tibet	107	147	105	223	226	268	255	68	67	49	71	69	56
Japan	117	163	336	538	653	890	1 232	277	314	302	338	342	373
Hongkong	19	8	71	131	153	225	275	68	65	71	71	79	75
<b>Australischer Bund</b>	382	418	446	456	458	574	567	158	141	138	131	138	165
Neuseeland	118	162	174	117	123	164	153	42	48	30	33	45	49
<b>Interzonenhandel (4)</b>	204	267	256	316	360	402	546	99	124	140	183	141	170

(1) Einschl. Island vom 1.1.70 an.

(2) Einschl. Marokko und Tunesien vom 1.1.70 an.

(3) Einschl. Libyen und Ägypten vom 1.1.70 an.

(4) Alle Angaben dieser Veröffentlichung, auch die der obenstehenden Tabelle, über den Handel der BR Deutschland und der EWG enthalten nicht den in dieser Tabelle aufgeführten Interzonenhandel d.h. den Handel der BR Deutschland mit der Deutschen Demokratischen Republik und Berlin (Ost).

TAB. 2

MIO \$

## import

2

1970							1971						Origine
J	J	A	S	O	N	D	J	F	M	A	M	J	
7 858	7 436	6 326	7 531	7 792	7 946	8 110	7 044	7 699	8 863	8 058	7 034	8 535	<b>TOTAL GÉNÉRAL</b>
3 858	3 655	2 949	3 719	3 900	3 847	3 830	3 369	3 787	4 459	3 967	3 951	4 160	<b>INTRA-CE</b>
4 000	3 780	3 376	3 812	3 891	4 099	4 280	3 676	3 912	4 404	4 090	3 983	4 375	<b>EXTRA-CE</b>
													<i>dont par zones :</i>
													<b>Classe 1</b>
2 354	2 242	1 894	2 173	2 286	2 383	2 520	2 094	2 282	2 522	2 281	2 311	2 447	AELE (1)
970	921	740	909	963	952	998	842	889	1 019	944	962	1 024	Autres pays europ. occident.
246	241	192	219	236	301	288	266	251	270	238	238	249	Amérique du Nord
909	864	772	846	874	922	1 016	799	928	993	856	883	920	Autres pays de la classe 1
229	217	191	200	213	209	219	187	214	240	242	228	253	
													<b>Classe 2</b>
1 380	1 279	1 252	1 365	1 339	1 412	1 456	1 340	1 385	1 586	1 541	1 414	1 634	AOM (2)
309	291	240	270	280	274	285	252	253	302	279	262	259	EAMA
166	158	127	146	160	143	122	118	124	157	139	137	144	DOM
10	11	4	7	11	10	15	8	14	10	11	14	18	TOM
12	19	13	13	19	18	19	20	10	19	23	14	18	Algérie
72	72	68	70	59	63	80	64	65	66	57	47	35	Maroc, Tunisie
48	31	28	34	30	40	50	42	39	49	50	50	44	Autres pays africains (3)
306	274	278	282	267	301	327	278	313	323	316	296	344	Amérique centrale et du Sud
366	303	307	338	315	288	259	292	277	325	294	279	323	Asie occidentale
268	291	317	341	328	408	435	381	396	476	496	448	564	Autres pays de la classe 2
130	120	109	134	150	141	149	137	146	161	155	129	144	
													<b>Classe 3 (4)</b>
263	256	226	269	262	293	297	237	240	291	263	254	290	Europe orientale (4)
237	235	210	251	237	269	272	215	218	261	244	234	268	Autres pays de la classe 3
26	20	15	18	25	24	26	22	22	30	19	20	22	
3	4	5	4	4	11	6	4	5	5	6	5	4	<b>Divers non classés</b>
													<b>Principaux pays :</b>
364	330	257	328	367	355	369	320	326	388	354	384	385	Royaume-Uni
66	58	62	74	56	57	81	49	72	66	69	55	66	Norvège
192	188	141	173	181	185	192	174	161	182	173	180	193	Suède
57	54	51	53	49	49	52	46	50	39	50	43	53	Finlande
61	59	53	61	68	62	65	64	65	72	62	60	76	Danemark
170	172	129	159	172	176	181	142	158	187	170	170	185	Suisse
97	93	83	97	97	98	89	77	88	103	96	94	99	Autriche
16	19	12	14	19	17	18	14	17	20	19	18	18	Portugal
74	64	55	57	64	116	106	93	83	104	86	87	84	Espagne
53	54	41	50	49	52	47	50	53	62	53	55	54	Yougoslavie
30	38	24	27	30	35	35	27	28	30	22	26	33	Grèce
20	17	12	20	31	36	35	41	26	23	17	15	13	Turquie
79	85	73	91	76	95	89	71	82	83	78	79	95	U.R.S.S.
14	12	13	12	13	15	16	12	12	17	17	11	15	République démocratique allemande (4)
38	40	37	42	43	44	49	35	35	46	41	39	43	Pologne
29	31	25	33	31	33	40	29	30	37	34	32	39	Tchécoslovaquie
30	28	24	30	29	31	32	24	23	29	24	28	29	Hongrie
32	29	28	31	32	37	32	31	26	36	35	23	37	Roumanie
38	22	19	22	21	30	38	32	31	38	41	41	33	Maroc
11	9	9	12	9	10	11	10	8	11	9	10	10	Tunisie
158	135	134	147	122	148	165	140	160	150	135	137	176	Libye
15	12	14	10	10	17	17	12	14	13	19	16	12	Égypte
14	8	11	11	9	7	4	5	6	9	9	11	11	Sénégal
32	30	25	26	26	31	32	27	29	35	36	30	31	Côte-d'Ivoire
35	43	50	51	50	53	65	56	56	65	84	69	79	Nigéria
15	14	13	12	13	18	14	18	15	15	18	12	13	Cameroun
59	64	40	56	67	49	33	31	35	48	34	44	40	Congo (RD)
7	5	5	7	7	4	6	7	4	6	5	5	5	Madagascar
55	52	38	48	46	44	51	37	39	40	40	49	49	Rép. d'Afrique du Sud
792	757	655	728	771	795	870	701	830	908	769	796	785	États-Unis d'Amérique
118	107	117	118	103	126	146	98	98	86	87	88	135	Canada
10	10	7	7	9	12	10	12	11	11	9	10	10	Mexique
16	14	13	17	16	16	13	14	12	17	14	15	15	Colombie
24	28	20	20	22	19	20	21	21	25	23	16	27	Venezuela
33	25	26	29	23	17	23	20	22	23	19	18	23	Pérou
75	78	78	91	79	73	68	60	71	76	70	66	70	Brésil
57	25	39	48	37	39	24	35	22	41	39	26	35	Chili
93	73	78	79	79	62	51	61	70	72	60	74	87	Argentine
41	55	42	59	44	59	61	62	47	77	73	73	83	Irak
48	49	57	54	61	83	76	67	68	80	87	86	98	Iran
17	12	11	12	10	15	17	20	23	31	30	24	20	Israël
69	72	93	84	90	120	127	110	120	132	162	113	166	Arabie Séoudite
8	11	6	7	8	7	13	11	11	13	12	5	7	Pakistan
16	13	11	13	18	15	18	17	17	18	19	15	17	Union Indienne, Sikkim
27	24	23	27	28	27	28	25	25	28	24	25	27	Malaysia + Singapour
25	19	14	15	24	22	24	20	21	28	18	18	20	Chine, Rép. Pop.
104	102	95	105	115	113	110	95	120	127	127	115	131	Japon
21	22	21	28	27	24	20	34	26	28	26	24	25	Hong-Kong
54	50	48	40	38	45	48	41	41	55	60	51	54	Australie
16	13	10	7	14	7	11	14	14	17	16	13	19	Nouvelle-Zélande
40	46	40	46	53	63	67	40	40	61	55	59	56	Commerce inter-zones (4)

(1) Incl. Islande à partir du 1.1.70.

(2) Incl. Maroc et Tunisie à partir du 1.1.70.

(3) Incl. Libye et Égypte à partir du 1.1.70.

(4) Le commerce de l'Allemagne (RF) avec la République démocratique allemande et le secteur soviétique de Berlin figurant au bas du tableau, est exclu dans toutes les autres données de cette publication relatives au commerce de l'Allemagne (RF) et des CE, même celles du présent tableau.

Bestimmung	1958	1960	1963	1967	1968	1969	1970	1970				1971	
								I	II	III	IV	I	II
<b>INSGESAMT</b>	22 775	29 729	37 555	56 139	64 206	75 691	88 499	20 456	22 453	21 372	24 224	23 393	24 593
<b>EXTRA-EG</b>	15 911	19 483	21 629	31 629	35 292	39 228	45 198	10 385	11 406	11 009	12 414	11 850	12 415
<i>davon nach Zonen :</i>													
<b>Klasse 1</b>	8 638	11 328	13 830	20 472	22 874	25 596	29 836	6 799	7 522	7 294	8 225	7 847	8 211
EFTA (1)	4 970	6 509	7 942	10 424	11 217	12 748	14 884	3 469	3 779	3 598	4 040	3 913	4 105
Andere westeurop. Länder	1 143	1 466	2 005	3 392	3 454	4 118	4 954	1 125	1 263	1 218	1 348	1 298	1 358
Nordamerika	1 901	2 535	2 872	4 969	6 379	6 671	7 362	1 631	1 799	1 816	2 120	2 001	2 116
Andere Länder der Klasse 1	623	817	1 012	1 688	1 824	2 060	2 636	575	681	663	718	635	632
<b>Klasse 2</b>	6 125	6 738	6 355	8 299	9 312	10 218	11 546	2 661	2 905	2 793	3 187	3 033	3 101
AOM (2)	1 860	1 882	1 546	1 789	2 064	2 295	3 253	760	831	779	882	839	802
EAMA	712	603	726	926	1 019	1 117	1 265	300	320	303	343	333	339
DOM	100	107	152	243	265	294	321	82	82	71	85	75	79
TOM	37	41	84	163	193	224	339	65	84	92	98	63	66
Algerien	1 012	1 130	585	457	588	659	812	192	213	193	214	222	185
Marokko, Tunesien	381	414	385	400	394	452	517	121	133	120	142	147	132
Andere Länder Afrikas (3)	364	527	596	807	791	810	1 597	347	412	393	444	438	486
Mittel- u. Südamerika	1 604	1 693	1 567	2 054	2 326	2 578	2 945	643	739	736	826	763	775
Vestasien	693	816	823	1 299	1 619	1 718	1 831	451	451	436	493	487	520
Andere Länder der Klasse 2	1 027	1 138	1 132	1 559	1 642	1 829	1 921	460	473	449	540	506	518
<b>Klasse 3 (4)</b>	980	1 235	1 202	2 526	2 760	3 050	3 405	832	884	816	882	855	977
Osteuropa (4)	626	992	1 080	2 102	2 373	2 699	3 040	738	789	721	803	768	891
Andere Länder der Klasse 3	354	243	122	424	386	351	364	94	95	95	80	87	86
Verschiedenes, a.n.g.	169	180	241	333	345	364	412	92	95	105	120	115	125
<b>Wichtigste Länder :</b>													
Grossbritannien	1 330	1 759	1 978	2 847	3 128	3 367	3 667	862	928	858	1 019	1 052	1 089
Norwegen	434	453	508	659	635	772	877	209	205	219	244	228	244
Schweden	917	1 110	1 272	1 559	1 702	1 971	2 251	539	582	517	613	528	560
Finnland	204	345	344	437	404	525	676	158	172	162	183	164	181
Dänemark	457	671	735	993	1 026	1 226	1 374	334	373	323	344	350	359
Schweiz	1 046	1 465	2 177	2 573	2 811	3 262	4 014	935	1 018	992	1 068	1 047	1 100
Österreich	599	817	1 032	1 425	1 502	1 673	2 072	448	506	533	585	554	590
Portugal	187	236	240	367	413	476	581	129	155	145	152	143	150
Spanien	255	254	640	1 202	1 135	1 358	1 476	374	391	332	378	368	365
Jugoslawien	185	288	294	660	739	921	1 270	246	331	340	353	309	377
Griechenland	232	226	342	550	584	654	809	168	194	213	234	245	240
Türkei	152	225	197	303	314	345	412	107	98	97	111	129	106
Sowjetunion	208	410	370	585	800	1 065	1 103	283	292	251	277	272	302
Deutsche Demokratische Rep. (4)	34	50	57	122	92	107	141	27	34	33	47	36	36
Polen	141	145	160	289	369	378	388	101	116	83	89	87	114
Tschechoslowakei	110	133	127	254	321	365	474	98	111	122	154	108	151
Ungarn	58	112	151	196	200	233	336	73	87	85	92	99	121
Rumänien	47	88	148	443	390	388	404	104	104	101	95	115	116
Marokko	261	264	248	270	264	301	343	82	89	77	94	101	85
Tunesien	121	150	137	129	130	151	174	39	44	43	47	45	47
Libyen	41	71	105	243	293	297	249	61	68	55	64	73	79
Ägypten	154	200	200	149	184	238	280	64	78	70	69	56	73
Senegal	.	114	130	120	115	133	120	32	30	27	31	32	33
Elfenbein-Küste	.	83	138	191	203	211	240	58	62	56	64	65	60
Nigeria	72	106	112	138	143	155	225	45	47	56	77	69	65
Kamerun	68	51	70	116	114	131	152	36	40	37	40	36	34
Kongo (Demokr. Rep.)	.	102	79	120	164	215	263	56	67	65	75	70	78
Madagaskar	76	66	85	95	115	106	117	26	28	30	33	30	34
Republik Südafrika	268	290	354	611	667	779	1 006	219	251	251	285	264	252
Vereinigte Staaten	1 664	2 242	2 563	4 424	5 769	5 958	6 633	1 479	1 614	1 640	1 905	1 811	1 899
Kanada	237	293	309	545	611	713	728	152	185	177	215	190	217
Mexiko	130	146	167	276	331	340	394	86	96	100	112	100	103
Kolumbien	72	90	86	68	89	96	137	26	37	34	40	43	41
Venezuela	302	221	179	261	275	290	332	66	78	86	102	94	107
Peru	60	76	128	162	135	153	140	36	34	34	36	38	38
Brasilien	260	276	267	342	442	459	558	113	122	148	175	170	167
Chile	63	116	108	151	152	158	170	43	43	44	40	39	40
Argentinien	305	347	272	259	299	411	453	112	118	107	116	115	110
Irak	76	68	57	90	81	100	96	21	21	26	29	27	33
Iran	204	220	172	408	505	508	557	138	132	133	154	141	148
Israel	109	147	158	206	346	376	429	110	102	102	115	119	120
Saudi-Arabien	57	45	58	125	151	163	172	40	49	40	43	40	41
Pakistan	80	128	122	208	207	228	210	48	60	47	55	58	41
Republik Indien, Sikkim	437	337	295	358	302	277	282	72	61	67	82	69	79
Malaysia + Singapur	73	103	133	167	165	205	265	58	65	63	79	75	80
Volksrepublik China, Tibet	304	239	115	408	372	299	350	90	92	90	77	85	80
Japan	139	209	359	584	637	740	986	216	256	245	270	221	234
Hongkong	53	84	115	153	184	227	278	62	69	66	81	76	76
Australischer Bund	171	266	246	427	463	472	553	121	152	142	139	125	124
Neuseeland	45	53	53	66	58	68	90	19	21	25	25	24	22
Interzonenhandel (4)	191	228	215	371	356	585	656	167	163	170	156	139	162

(1) Einschl. Island vom 1.1.70 an.

(2) Einschl. Marokko und Tunesien vom 1.1.70 an.

(3) Einschl. Libyen und Ägypten vom 1.1.70 an.

(4) Alle Angaben dieser Veröffentlichung, auch die der obenstehenden Tabelle, über den Handel der BR Deutschland und der EG enthalten nicht den in dieser Tabelle aufgeführten Interzonenhandel, d.h. den Handel der BR Deutschland mit der Deutschen Demokratischen Republik und Berlin (Ost).



TAB. 2

MIO \$

## export

1970							1971						Destination
J	J	A	S	O	N	D	J	F	M	A	M	J	
7 762	7 714	6 160	7 508	8 120	7 622	8 379	6 996	7 575	8 824	8 043	8 034	8 447	<b>TOTAL GÉNÉRAL</b>
3 954	3 984	3 322	3 703	4 098	3 852	4 432	3 549	3 831	4 471	4 025	4 124	4 258	<b>EXTRA-CE</b>
2 569	2 616	2 176	2 499	2 742	2 587	2 874	2 335	2 549	2 963	2 664	2 721	2 820	<i>dont par zones :</i>
1 292	1 275	1 050	1 273	1 353	1 291	1 386	1 147	1 275	1 491	1 338	1 347	1 415	<b>Classe 1</b>
433	456	375	387	433	411	496	398	425	475	436	460	460	AEE (1)
612	648	548	618	731	668	716	592	643	765	685	699	734	Autres pays europ. occident.
232	237	203	221	225	218	275	197	206	232	205	215	211	Amérique du Nord
													Autres pays de la classe 1
1 047	1 030	860	908	1 047	964	1 172	930	974	1 129	987	1 033	1 079	<b>Classe 2</b>
308	312	227	243	282	281	319	265	270	305	264	273	266	AOM (2)
115	115	88	99	112	112	119	107	106	119	109	112	119	EAMA
29	29	22	22	26	31	28	24	24	27	26	25	28	DOM
33	47	22	24	25	28	45	19	21	23	23	20	23	TOM
82	76	59	58	71	65	78	74	72	75	62	72	52	Algérie
49	46	36	39	48	44	49	40	45	61	45	45	43	Maroc, Tunisie
144	145	124	125	146	127	171	124	134	180	141	161	182	Autres pays africains (3)
273	254	230	252	288	249	290	243	251	270	241	247	287	Amérique centrale et du Sud
156	158	137	142	160	149	185	147	158	181	173	177	169	Asie occidentale
167	160	143	146	172	159	207	151	161	193	167	176	175	Autres pays de la classe 2
301	304	254	259	274	260	348	250	268	337	333	330	315	<b>Classe 3 (4)</b>
266	273	223	224	247	236	319	216	242	310	299	302	292	Europe orientale (4)
35	31	30	35	27	25	28	34	26	27	34	29	24	Autres pays de la classe 3
37	34	33	38	35	41	39	34	39	42	42	40	44	<b>Divers non classés</b>
													<b>Principaux pays :</b>
318	300	252	306	326	323	367	314	347	392	358	352	379	Royaume-Uni
71	88	56	75	79	81	83	66	72	90	77	73	92	Norvège
198	172	161	184	212	189	209	163	167	198	191	185	183	Suède
59	53	53	56	58	57	68	53	53	58	58	61	61	Finlande
128	111	95	117	119	108	115	98	110	142	113	115	131	Danemark
345	357	286	350	367	348	351	302	348	397	352	369	376	Suisse
175	186	159	187	200	187	198	161	178	214	194	198	196	Autriche
54	58	38	49	46	51	56	41	51	52	50	49	53	Portugal
127	129	99	104	117	117	138	109	122	136	119	124	122	Espagne
115	129	101	111	124	106	123	90	101	119	121	125	130	Yougoslavie
70	76	70	67	72	70	91	84	78	83	72	83	85	Grèce
35	43	30	24	33	33	44	38	44	48	35	39	33	Turquie
98	98	78	76	92	78	107	69	83	120	107	98	97	U.R.S.S.
13	11	11	10	12	15	21	11	11	13	13	11	12	République démocratique allemande (4)
38	35	24	23	28	27	34	26	29	32	36	40	38	Pologne
39	44	39	39	40	46	67	31	36	40	46	54	51	Tchécoslovaquie
28	31	26	28	31	30	31	28	32	39	36	46	39	Hongrie
35	40	29	31	31	25	38	36	35	44	43	36	38	Roumanie
32	29	23	25	32	30	33	29	32	40	31	27	28	Maroc
17	16	12	14	16	15	16	12	13	21	14	18	16	Tunisie
21	24	16	16	20	19	25	23	23	27	23	31	25	Libye
27	29	22	19	18	21	29	15	18	23	20	23	29	Égypte
11	10	8	9	10	11	11	10	10	12	11	10	13	Sénégal
22	22	16	18	22	21	21	21	21	23	20	20	21	Côte-d'Ivoire
17	18	17	21	25	24	27	20	21	27	22	19	24	Nigéria
14	14	11	12	14	12	14	11	12	13	10	12	13	Cameroun
22	23	19	22	22	27	26	24	22	24	25	24	28	Congo (RD)
11	12	8	10	11	10	12	10	9	11	11	11	11	Madagascar
87	87	74	90	84	87	114	81	85	98	79	87	86	Rép. d'Afrique du Sud
544	583	495	559	649	602	650	541	582	688	611	629	661	États-Unis d'Amérique
68	65	53	59	82	66	66	51	62	77	74	69	73	Canada
35	36	32	32	44	35	34	32	32	35	35	30	38	Mexique
12	12	11	12	13	13	14	15	14	14	13	12	16	Colombie
26	33	24	29	32	31	39	34	28	32	31	31	45	Venezuela
13	12	10	12	10	11	15	14	10	14	13	13	13	Pérou
45	51	45	52	62	52	60	46	59	65	51	55	62	Brésil
16	16	15	13	12	12	15	13	12	15	12	12	16	Chili
39	35	37	35	38	36	42	38	40	37	34	38	39	Argentine
7	9	6	9	9	9	11	8	10	9	14	9	11	Irak
50	50	43	40	51	43	60	47	42	52	48	49	50	Iran
31	36	32	34	35	36	45	33	39	47	38	41	41	Israël
18	15	12	13	14	13	16	15	11	14	14	13	14	Arabie Séoudite
23	21	14	12	17	16	21	18	16	24	16	12	14	Pakistan
20	26	19	22	26	22	34	21	21	26	24	28	28	Union Indienne, Sikkim
25	22	19	22	24	24	30	23	23	29	27	25	29	Malaysia + Singapour
34	29	28	33	26	23	27	34	26	25	31	27	23	Chine, Rép. Pop.
86	91	74	79	90	77	103	72	71	78	81	79	74	Japon
23	25	21	21	26	27	29	21	27	28	23	26	26	Hong-Kong
50	51	48	43	44	47	48	37	43	45	38	42	43	Australie
9	8	7	9	7	8	9	7	7	11	7	6	8	Nouvelle-Zélande
53	60	53	48	52	45	60	37	45	57	52	53	57	Commerce inter-zones (4)

(1) Incl. Islande à partir du 1.1.70.

(2) Incl. Maroc et Tunisie à partir du 1.1.70.

(3) Incl. Libye et Égypte à partir du 1.1.70.

(4) Le commerce de l'Allemagne (RF) avec la République démocratique allemande et le secteur soviétique de Berlin figurant au bas du tableau, est exclu dans toutes les autres données de cette publication relatives au commerce de l'Allemagne (RF) et des CE, même celles du présent tableau.

TAB. 2  
EINFUHR-/AUSFUHR-ÜBERSCHUSS  
+ = Ausfuhrüberschuß

	1958	1960	1963	1967	1968	1969	1970	1970				1971	
								I	II	III	IV	I	II
<b>EXTRA-EG</b>	- 245	+ 39	- 3 048	+ 734	+ 1 725	- 25	- 423	- 289	- 299	+ 30	+ 143	- 153	- 50
davon nach Zonen :													
<b>Klasse 1</b>	+ 112	+ 539	- 515	+ 3 465	+ 4 236	+ 3 351	+ 3 425	+ 707	+ 712	+ 980	+ 1 030	+ 949	+ 1 168
EFTA (1)	+ 1 362	+ 2 050	+ 1 776	+ 3 329	+ 3 371	+ 3 299	+ 4 169	+ 1 001	+ 1 022	+ 1 027	+ 1 120	+ 1 162	+ 1 176
Andere westeurop. Länder	+ 309	+ 397	+ 617	+ 1 545	+ 1 494	+ 1 625	+ 2 067	+ 414	+ 564	+ 566	+ 524	+ 512	+ 633
Nordamerika	- 1 337	- 1 744	- 2 630	- 1 570	- 744	- 1 487	- 2 936	- 677	- 897	- 667	- 691	- 719	- 549
Andere Länder der Klasse 1	- 222	- 164	- 276	+ 163	+ 115	- 85	+ 124	- 31	+ 23	+ 55	+ 77	- 7	- 92
<b>Klasse 2</b>	- 699	- 747	- 2 467	- 3 294	- 3 201	- 4 005	- 4 559	- 1 198	- 1 244	- 1 108	- 1 015	- 1 289	- 1 499
AOM (2)	+ 314	+ 219	- 356	- 490	- 434	- 512	- 264	- 162	- 121	- 25	+ 42	+ 32	- 5
EAMA	- 202	- 349	- 263	- 382	- 447	- 600	- 597	- 194	- 190	- 131	- 84	- 67	- 87
DOM	- 17	- 20	+ 27	+ 108	+ 132	+ 164	+ 187	+ 41	+ 48	+ 50	+ 48	+ 42	+ 36
TOM	- 5	+ 7	- 38	+ 43	+ 64	+ 82	+ 148	+ 20	+ 39	+ 47	+ 42	+ 15	+ 41
Algerien	+ 539	+ 581	- 81	- 260	- 184	- 158	- 47	+ 35	- 7	- 17	+ 13	+ 25	+ 15
Marokko, Tunesien	- 65	+ 14	- 87	- 19	+ 4	+ 30	+ 46	+ 6	- 10	+ 27	+ 23	+ 17	- 10
Andere Länder Afrikas (3)	- 160	- 137	- 206	- 236	- 250	- 490	- 1 914	- 527	- 499	- 440	- 447	- 475	- 471
Mittel- u. Südamerika	- 43	- 177	- 701	- 754	- 353	- 590	- 647	- 150	- 249	- 212	- 35	- 130	- 124
Westasien	- 1 110	- 1 012	- 1 308	- 1 614	- 1 708	- 1 634	- 2 068	- 419	- 461	- 518	- 675	- 778	- 988
Andere Länder der Klasse 2	+ 248	+ 175	+ 221	+ 416	+ 456	+ 370	+ 333	+ 60	+ 86	+ 86	+ 101	+ 62	+ 90
<b>Klasse 3 (4)</b>	+ 191	+ 109	- 276	+ 285	+ 403	+ 317	+ 355	+ 119	+ 148	+ 67	+ 31	+ 87	+ 170
Osteuropa (4)	- 52	+ 17	- 283	+ 91	+ 251	+ 247	+ 264	+ 99	+ 124	+ 25	+ 5	+ 75	+ 144
Andere Länder der Klasse 3	+ 243	+ 92	+ 7	+ 195	+ 151	+ 69	+ 91	+ 20	+ 24	+ 42	+ 5	+ 12	+ 25
Verschiedenes, a.n.g.	+ 151	+ 136	+ 209	+ 277	+ 288	+ 312	+ 357	+ 82	+ 85	+ 92	+ 98	+ 101	+ 111
<b>Wichtigste Länder :</b>													
Grossbritannien	+ 138	+ 226	- 472	+ 145	+ 131	- 222	- 342	- 86	- 126	- 57	- 73	+ 19	- 30
Norwegen	+ 221	+ 216	+ 203	+ 232	+ 155	+ 183	+ 118	+ 34	+ 8	+ 26	+ 51	+ 41	+ 55
Schweden	+ 218	+ 229	+ 160	+ 251	+ 252	+ 226	+ 251	+ 119	+ 70	+ 15	+ 49	+ 11	+ 10
Finnland	- 24	+ 41	- 39	+ 35	- 32	- 28	+ 85	+ 27	+ 20	+ 4	+ 34	+ 30	+ 35
Dänemark	+ 64	+ 253	+ 214	+ 438	+ 431	+ 554	+ 648	+ 157	+ 192	+ 149	+ 150	+ 148	+ 161
Schweiz	+ 455	+ 693	+ 1 161	+ 1 313	+ 1 400	+ 1 547	+ 2 101	+ 490	+ 539	+ 532	+ 540	+ 560	+ 575
Österreich	+ 158	+ 281	+ 380	+ 726	+ 728	+ 709	+ 994	+ 200	+ 234	+ 260	+ 302	+ 286	+ 300
Portugal	+ 109	+ 154	+ 129	+ 221	+ 273	+ 302	+ 383	+ 83	+ 102	+ 100	+ 99	+ 93	+ 95
Spanien	+ 21	- 89	+ 270	+ 702	+ 614	+ 658	+ 573	+ 146	+ 179	+ 156	+ 92	+ 88	+ 108
Jugoslawien	+ 51	+ 129	+ 14	+ 259	+ 322	+ 375	+ 652	+ 80	+ 172	+ 195	+ 204	+ 144	+ 216
Griechenland	+ 121	+ 138	+ 230	+ 329	+ 315	+ 354	+ 464	+ 91	+ 115	+ 123	+ 135	+ 161	+ 159
Türkei	+ 57	+ 84	+ 16	+ 88	+ 107	+ 102	+ 133	+ 39	+ 39	+ 48	+ 8	+ 40	+ 48
Sowjetunion	- 66	- 20	- 209	- 253	- 83	+ 153	+ 142	+ 46	+ 76	+ 4	+ 17	+ 36	+ 48
Deutsche Demokratische Rep. (4)	+ 2	- 6	- 10	- 2	- 44	- 65	- 14	- 9	- 3	+ 3	+ 3	- 5	- 7
Polen	+ 17	- 1	- 26	+ 23	+ 82	+ 37	- 58	+ 18	+ 9	- 36	- 48	- 29	- 9
Tschechoslowakei	+ 6	+ 6	- 31	+ 41	+ 70	+ 34	+ 106	+ 9	+ 24	+ 33	+ 50	+ 12	+ 46
Ungarn	+ 2	+ 31	+ 18	0	+ 5	- 38	+ 19	+ 9	+ 9	+ 3	- 1	+ 24	+ 40
Rumänien	- 13	- 6	- 17	+ 195	+ 144	+ 101	+ 34	+ 21	+ 6	+ 13	- 6	+ 22	+ 12
Marokko	- 57	- 37	- 65	- 39	- 31	- 27	- 15	- 10	- 24	+ 15	+ 5	+ 1	- 30
Tunesien	- 7	+ 51	- 22	+ 19	+ 35	+ 57	+ 61	+ 17	+ 14	+ 12	+ 18	+ 16	+ 20
Libyen	+ 33	+ 65	- 121	- 657	- 1 002	- 1 286	- 1 538	- 403	- 406	- 360	- 370	- 377	- 370
Ägypten	+ 84	+ 113	+ 90	+ 60	+ 86	+ 106	+ 107	+ 28	+ 21	+ 33	+ 24	+ 16	+ 26
Senegal	.	+ 16	+ 12	0	+ 8	+ 36	+ 10	+ 12	- 9	- 4	+ 11	+ 13	+ 2
Elfenbein-Küste	.	- 19	- 59	- 75	- 117	- 161	- 133	- 46	- 38	- 25	- 24	- 25	- 36
Nigeria	- 42	- 50	- 80	- 126	- 26	- 154	- 274	- 40	- 56	- 88	- 89	- 108	- 168
Kamerun	- 45	- 41	- 49	- 19	- 33	- 46	- 28	- 16	- 5	- 2	- 5	- 12	- 8
Kongo (Demokr. Rep.)	.	- 297	- 189	- 305	- 350	- 419	- 447	- 146	- 133	- 97	- 74	- 44	- 47
Madagaskar	+ 5	+ 9	+ 23	+ 46	+ 64	+ 52	+ 52	+ 10	+ 13	+ 13	+ 16	+ 13	+ 18
Republik Südafrika	+ 40	+ 51	+ 22	+ 197	+ 191	+ 262	+ 447	+ 91	+ 97	+ 113	+ 145	+ 147	+ 115
Vereinigte Staaten	- 1 144	- 1 588	- 2 488	- 1 474	- 624	- 1 377	- 2 405	- 583	- 785	- 503	- 531	- 627	- 458
Kanada	- 193	- 157	- 142	- 96	- 120	- 110	- 531	- 94	- 113	- 164	- 164	- 92	- 91
Mexiko	+ 15	+ 4	+ 13	+ 103	+ 178	+ 162	+ 273	+ 51	+ 64	+ 76	+ 82	+ 66	+ 74
Kolumbien	- 1	- 17	- 21	- 57	- 34	- 58	- 34	- 11	- 7	- 10	- 6	0	- 4
Venezuela	+ 26	+ 28	- 129	+ 3	+ 49	+ 57	+ 69	- 3	+ 13	+ 18	+ 40	+ 27	+ 40
Peru	- 29	- 93	- 73	- 52	- 101	- 115	- 161	- 28	- 59	- 45	+ 28	- 28	- 22
Brasilien	+ 24	- 6	- 104	- 192	- 141	- 273	- 299	- 75	- 79	- 100	- 45	- 37	- 39
Chile	- 55	- 45	- 40	- 160	- 155	- 263	- 326	- 72	- 126	- 68	- 60	- 59	- 60
Argentinien	- 49	- 109	- 316	- 461	- 262	- 249	- 346	- 37	- 110	- 123	- 77	- 87	- 111
Irak	- 305	- 369	- 415	- 392	- 560	- 528	- 539	- 141	- 132	- 131	- 136	- 159	- 197
Iran	- 37	- 60	- 207	- 18	+ 18	- 27	- 120	- 9	- 20	- 27	- 65	- 74	- 122
Israel	+ 79	+ 89	+ 48	+ 81	+ 187	+ 190	+ 235	+ 50	+ 45	+ 67	+ 73	+ 45	+ 46
Saudi-Arabien	- 265	- 297	- 225	- 519	- 517	- 587	- 789	- 121	- 165	- 212	- 295	- 322	- 400
Pakistan	- 13	+ 48	+ 32	+ 108	+ 91	+ 106	+ 95	+ 11	+ 34	+ 23	+ 28	+ 23	+ 17
Republik Indien Sikkim	+ 334	+ 225	+ 143	+ 214	+ 134	+ 81	+ 91	+ 20	+ 10	+ 30	+ 31	+ 16	+ 28
Malaysia + Singapur	- 107	- 183	- 74	- 10	- 24	- 54	- 45	- 16	- 13	- 12	- 5	- 3	+ 4
Volksrepublik China, Tibet	+ 197	+ 92	+ 10	+ 185	+ 146	+ 31	+ 95	+ 22	+ 25	+ 42	+ 6	+ 16	+ 24
Japan	+ 22	+ 46	+ 23	+ 46	- 16	- 150	- 245	- 61	- 58	- 57	- 68	- 121	- 138
Hongkong	+ 34	+ 76	+ 44	+ 22	+ 30	+ 2	+ 3	- 6	+ 3	- 5	+ 10	- 3	+ 1
Australischer Bund	- 211	- 152	- 200	- 29	+ 5	- 102	- 14	- 37	+ 11	+ 4	+ 8	- 12	- 41
Neuseeland	- 73	- 109	- 121	- 51	- 65	- 95	- 63	- 23	- 27	- 6	- 8	- 21	- 27
Interzonenhandel (4)	- 13	- 39	- 41	+ 55	- 4	+ 183	+ 110	+ 68	+ 39	+ 30	- 27	- 2	- 8

(1) Einschl. Island vom 1.1.70 an.

(2) Einschl. Marokko und Tunesien vom 1.1.70 an.

(3) Einschl. Libyen und Ägypten vom 1.1.70 an.

(4) Alle Angaben dieser Veröffentlichung, auch die der obenstehenden Tabelle, über den Handel der BR Deutschland und der EG enthalten nicht den in dieser Tabellen aufgeführte Interzonenhandel, d.h. den Handel der BR Deutschland mit der Deutschen Demokratischen Republik und Berlin (Ost).

**TAB. 2**  
**BALANCE COMMERCIALE**  
**+ = excédent d'exportations**

MIO

**2**

1970							1971						
J	J	A	S	O	N	D	J	F	M	A	M	J	
- 46	+ 204	- 54	- 109	+ 207	- 247	+ 152	- 126	- 82	+ 66	- 65	+ 141	- 117	<b>EXTRA-CE</b>
+ 215	+ 374	+ 282	+ 326	+ 456	+ 204	+ 353	+ 241	+ 267	+ 441	+ 384	+ 410	+ 373	<i>dont par zones:</i>
+ 322	+ 354	+ 310	+ 364	+ 390	+ 339	+ 389	+ 305	+ 386	+ 472	+ 394	+ 385	+ 390	<b>Classe 1</b>
+ 187	+ 216	+ 184	+ 167	+ 197	+ 110	+ 209	+ 132	+ 174	+ 205	+ 198	+ 223	+ 221	AELE (1)
- 297	- 216	- 224	- 228	- 143	- 254	- 300	- 206	- 284	- 228	- 171	- 185	- 186	Autres pays europ. occident.
+ 3	+ 20	+ 13	+ 22	+ 12	+ 10	+ 55	+ 10	- 8	- 8	- 37	- 13	- 42	Amérique du Nord
- 332	- 249	- 392	- 458	- 292	- 449	- 284	- 410	- 411	- 457	- 554	- 381	- 555	Autres pays de la classe 1
- 1	+ 21	- 14	- 27	+ 2	+ 6	+ 34	+ 13	+ 17	+ 3	+ 15	+ 11	+ 7	<b>Classe 2</b>
- 51	- 43	- 38	- 47	- 49	- 31	- 2	- 11	- 18	- 38	- 30	- 26	- 25	AOM (2)
+ 19	+ 19	+ 18	+ 16	+ 15	+ 21	+ 12	+ 16	+ 10	+ 17	+ 16	+ 11	+ 11	EAMA
+ 20	+ 27	+ 9	+ 11	+ 5	+ 10	+ 26	+ 1	+ 11	+ 4	0	+ 6	+ 5	DOM
+ 9	+ 4	- 9	- 12	+ 12	+ 2	- 2	+ 10	+ 7	+ 9	+ 5	+ 25	+ 17	TOM
+ 1	+ 14	+ 7	+ 5	+ 19	+ 5	0	- 1	+ 6	+ 12	- 5	- 5	0	Algérie
- 163	- 129	- 154	- 157	- 121	- 175	- 156	- 154	- 179	- 143	- 176	- 135	- 162	Maroc, Tunisie
- 93	- 48	- 78	- 86	- 27	- 39	+ 30	- 49	- 26	- 55	- 53	- 33	- 36	Autres pays africains (3)
- 112	- 134	- 181	- 199	- 168	- 259	- 251	- 233	- 238	- 295	- 322	- 271	- 395	Amérique centrale et du Sud
+ 37	+ 41	+ 34	+ 12	+ 23	+ 18	+ 59	+ 14	+ 15	+ 32	+ 12	+ 48	+ 31	Asie occidentale
+ 38	+ 48	+ 28	- 10	+ 12	- 32	+ 50	+ 13	+ 28	+ 45	+ 70	+ 76	+ 25	Autres pays de la classe 2
+ 29	+ 38	+ 13	- 27	+ 10	- 33	+ 48	+ 1	+ 24	+ 49	+ 54	+ 68	+ 23	<b>Classe 3 (4)</b>
+ 9	+ 11	+ 15	+ 17	+ 2	0	+ 2	+ 12	+ 4	- 4	+ 15	+ 9	+ 2	Europe orientale (4)
+ 34	+ 30	+ 28	+ 33	+ 31	+ 30	+ 33	+ 30	+ 34	+ 37	+ 36	+ 35	+ 39	Autres pays de la classe 3
- 45	- 29	- 5	- 21	- 41	- 32	- 2	- 6	+ 21	+ 5	+ 4	- 32	- 6	<b>Divers non classés</b>
+ 5	+ 30	- 6	+ 1	+ 23	+ 24	+ 2	+ 17	- 1	+ 24	+ 9	+ 18	+ 27	<b>Principaux pays :</b>
+ 6	- 16	+ 20	+ 11	+ 31	+ 5	+ 18	- 11	+ 6	+ 16	+ 17	+ 5	- 10	Royaume-Uni
+ 67	- 1	+ 3	+ 3	+ 9	+ 8	+ 16	+ 8	+ 3	+ 19	+ 9	+ 18	+ 8	Norvège
+ 175	+ 185	+ 157	+ 191	+ 195	+ 173	+ 170	+ 34	+ 45	+ 70	+ 51	+ 55	+ 55	Suède
+ 78	+ 93	+ 76	+ 90	+ 104	+ 88	+ 109	+ 85	+ 90	+ 112	+ 98	+ 104	+ 97	Finlande
+ 38	+ 39	+ 26	+ 35	+ 27	+ 34	+ 38	+ 26	+ 34	+ 32	+ 31	+ 31	+ 35	Danemark
+ 54	+ 65	+ 45	+ 47	+ 53	+ 1	+ 32	+ 16	+ 39	+ 32	+ 33	+ 37	+ 38	Suisse
+ 62	+ 74	+ 59	+ 61	+ 75	+ 54	+ 75	+ 39	+ 48	+ 57	+ 68	+ 71	+ 76	Autriche
+ 40	+ 38	+ 46	+ 39	+ 43	+ 35	+ 56	+ 57	+ 50	+ 53	+ 50	+ 57	+ 52	Portugal
+ 15	+ 26	+ 18	+ 4	+ 2	- 3	+ 9	- 3	+ 18	+ 25	+ 18	+ 24	+ 20	Espagne
+ 19	+ 13	+ 5	- 15	+ 16	- 16	+ 18	- 3	+ 2	+ 37	+ 29	+ 18	+ 2	Yougoslavie
- 1	- 1	- 2	- 2	- 1	0	+ 4	- 1	0	- 4	- 4	0	- 3	Grèce
0	- 5	- 13	- 19	- 15	- 17	- 15	- 9	- 6	- 14	- 4	0	- 4	Turquie
+ 10	+ 13	+ 14	+ 6	+ 9	+ 13	+ 27	+ 2	+ 6	+ 4	+ 12	+ 22	+ 12	U.R.S.S.
+ 3	+ 3	+ 2	- 2	+ 2	- 1	- 1	+ 4	+ 10	+ 10	+ 12	+ 18	+ 10	République démocratique allemande (4)
+ 3	+ 11	+ 2	0	0	- 11	+ 6	+ 5	+ 8	+ 9	+ 8	+ 3	+ 1	Pologne
+ 6	+ 8	+ 4	+ 3	+ 11	0	- 5	+ 3	+ 1	+ 3	- 10	- 14	- 5	Tchécoslovaquie
+ 6	+ 7	+ 3	+ 2	+ 8	+ 0	+ 5	+ 2	+ 5	+ 9	+ 5	+ 9	+ 5	Hongrie
- 137	- 111	- 118	- 131	- 102	- 129	- 140	- 118	- 138	- 122	- 112	- 106	- 151	Roumanie
+ 12	+ 16	+ 7	+ 9	+ 8	+ 5	+ 12	+ 2	+ 5	+ 10	+ 1	+ 8	+ 17	Maroc
- 3	+ 2	- 3	+ 2	+ 1	+ 4	+ 7	+ 5	+ 5	+ 3	+ 1	- 1	+ 1	Tunisie
- 10	- 8	- 8	- 8	- 4	- 9	- 11	- 6	- 8	- 11	- 15	- 10	- 10	Libye
- 18	- 25	- 33	- 29	- 25	- 29	- 37	- 36	- 34	- 38	- 63	- 50	- 55	Égypte
- 1	0	- 2	0	+ 1	- 5	0	- 7	- 3	- 2	- 8	0	0	Sénégal
- 37	- 41	- 20	- 33	- 45	- 22	- 6	- 7	- 13	- 24	- 10	- 20	- 12	Côte-d'Ivoire
+ 5	+ 7	+ 3	+ 3	+ 4	+ 5	+ 7	+ 3	+ 5	+ 5	+ 6	+ 6	+ 6	Nigéria
+ 33	+ 35	+ 36	+ 42	+ 38	+ 43	+ 63	+ 43	+ 46	+ 58	+ 39	+ 39	+ 37	Cameroun
- 248	- 174	- 160	- 169	- 123	- 193	- 220	- 159	- 248	- 220	- 159	- 166	- 125	Congo (RD)
- 49	- 42	- 64	- 59	- 21	- 60	- 80	- 47	- 36	- 8	- 12	- 18	- 61	Madagascar
+ 25	+ 26	+ 26	+ 24	+ 35	+ 23	+ 24	+ 20	+ 21	+ 24	+ 26	+ 20	+ 28	Rép. d'Afrique du Sud
+ 4	+ 2	+ 3	+ 5	+ 3	+ 3	+ 1	+ 1	+ 1	+ 3	+ 1	+ 3	+ 1	États-Unis d'Amérique
+ 2	+ 5	+ 4	+ 9	+ 10	+ 12	+ 18	+ 13	+ 7	+ 7	+ 8	+ 15	+ 18	Canada
- 20	- 12	- 16	- 17	- 13	- 7	- 8	- 6	- 12	- 9	- 7	- 5	- 10	Mexique
- 31	- 27	- 34	- 39	- 17	- 20	- 8	- 14	- 12	- 11	- 19	- 11	- 9	Colombie
- 42	- 10	- 23	- 35	- 25	- 27	- 8	- 22	- 10	- 26	- 27	- 14	- 19	Venezuela
- 54	- 38	- 41	- 44	- 41	- 26	- 9	- 23	- 29	- 34	- 27	- 36	- 49	Pérou
- 33	- 46	- 36	- 50	- 35	- 51	- 50	- 54	- 37	- 68	- 59	- 64	- 73	Brésil
+ 2	+ 1	+ 14	+ 14	- 9	- 40	- 17	+ 20	- 26	- 28	- 38	- 37	- 48	Chili
+ 14	+ 24	+ 21	+ 22	+ 24	+ 21	+ 28	+ 13	+ 16	+ 16	+ 8	+ 17	+ 21	Argentine
- 51	- 57	- 81	- 71	- 75	- 108	- 112	- 94	- 110	- 118	- 148	- 100	- 151	Irak
+ 15	+ 10	+ 8	+ 4	+ 9	+ 9	+ 9	+ 7	+ 5	+ 10	+ 3	+ 7	+ 7	Iran
+ 3	+ 13	+ 8	+ 9	+ 8	+ 7	+ 16	+ 3	+ 4	+ 8	+ 5	+ 13	+ 10	Israël
- 2	- 2	+ 4	- 5	- 4	- 3	+ 2	- 2	- 2	0	+ 3	0	+ 1	Arabie Séoudite
+ 9	+ 10	+ 14	+ 18	+ 2	+ 1	+ 3	+ 14	+ 5	- 2	+ 13	+ 8	+ 3	Pakistan
- 18	- 11	- 20	- 25	- 25	- 36	- 7	- 23	- 49	- 49	- 46	- 35	- 57	Union Indienne, Sikkim
+ 2	+ 3	0	- 7	- 1	+ 3	+ 8	+ 3	0	0	- 2	+ 2	+ 1	Malaysia + Singapour
- 4	+ 1	0	+ 3	+ 5	+ 2	+ 1	- 4	+ 2	- 10	- 21	- 9	- 11	Chine, Rép. Pop.
- 7	- 5	- 3	+ 2	- 7	+ 1	- 2	- 7	- 7	- 7	- 7	- 7	- 11	Japon
+ 13	+ 14	+ 13	+ 2	- 1	- 18	- 7	- 3	+ 5	- 4	- 3	- 6	+ 1	Hong-Kong
													Australie
													Nouvelle-Zélande
													Commerce inter-zones (4)

(1) Incl. Islande à partir du 1.1.70.

(2) Incl. Maroc et Tunisie à partir du 1.1.70.

(3) Incl. Libye et Égypte à partir du 1.1.70.

(4) Le commerce de l'Allemagne (RF) avec la République démocratique allemande et le secteur soviétique de Berlin, figurant au bas du tableau, est exclu dans toutes les autres données de cette publication relatives au commerce de l'Allemagne (RF) et des CE, même celles du présent tableau.

**ZUSAMMENFASSUNG DES HANDELS  
der EG nach Warenkategorien**

**TAB. 3  
Import**

MIO €

CST- Waren- klasse Teil oder Abschnitt 1)	Warenbenennung	1958	1960	1963	1967	1968	1969	1970	1969	1970					1971 2)
									IV	I	II	III	IV	I	
<b>0 - 9</b>	<b>EINFUHR INTRA-EG INSGESAMT</b>	<b>6 786</b>	<b>10 151</b>	<b>15 708</b>	<b>24 163</b>	<b>28 407</b>	<b>36 334</b>	<b>42 802</b>	<b>9 942</b>	<b>10 031</b>	<b>10 877</b>	<b>10 318</b>	<b>11 576</b>	<b>11 052</b>	
<b>0 + 1</b>	<b>NAHRUNGS- UND GENUSSMITTEL</b>	<b>909</b>	<b>1 297</b>	<b>1 867</b>	<b>3 091</b>	<b>3 730</b>	<b>4 837</b>	<b>5 446</b>	<b>1 266</b>	<b>1 234</b>	<b>1 402</b>	<b>1 361</b>	<b>1 448</b>	<b>1 380</b>	
<b>0</b>	<b>Nahrungsmittel</b>	<b>828</b>	<b>1 181</b>	<b>1 670</b>	<b>2 814</b>	<b>3 406</b>	<b>4 472</b>	<b>4 983</b>	<b>1 167</b>	<b>1 141</b>	<b>1 293</b>	<b>1 242</b>	<b>1 308</b>	<b>1 256</b>	
00	Lebende Tiere	27	69	92	164	235	324	409	99	88	96	101	122	106	
01	Fleisch und Fleischwaren	76	153	259	489	677	800	970	223	222	231	257	258	237	
02	Molkereierzeugnisse und Eier	176	228	254	419	528	662	779	181	161	178	185	231	219	
03	Fisch und Fischwaren	36	43	62	103	117	133	160	40	38	36	37	46	42	
04	Getreide und Getreideerzeugnisse	93	131	201	426	533	829	765	201	222	220	154	186	188	
05	Obst und Gemüse	314	414	569	835	853	1 074	1 167	244	237	345	311	256	258	
06	Zucker und Zuckerwaren	11	26	61	66	78	141	212	30	36	50	61	52	57	
07	Kaffee, Tee, Kakao, Gewürze und Waren daraus	34	35	56	122	155	209	226	64	56	50	55	64	56	
08	Futtermittel, ausgen. ungemahenes Getreide	40	59	84	141	166	218	250	64	59	61	54	72	67	
09	Verschiedene Nahrungsmittelzubereitungen	14	18	31	51	61	79	96	14	22	26	23	22	26	
<b>1</b>	<b>Getränke und Tabak</b>	<b>81</b>	<b>117</b>	<b>197</b>	<b>277</b>	<b>324</b>	<b>365</b>	<b>462</b>	<b>99</b>	<b>93</b>	<b>110</b>	<b>119</b>	<b>140</b>	<b>124</b>	
11	Getränke	63	82	134	169	194	234	365	70	63	78	84	107	102	
12	Tabak und Tabakwaren	18	35	64	108	129	131	131	29	30	31	35	37	22	
<b>3</b>	<b>MINERALISCHE BRENNSTOFFE</b>	<b>745</b>	<b>835</b>	<b>970</b>	<b>1 164</b>	<b>1 336</b>	<b>1 477</b>	<b>1 722</b>	<b>378</b>	<b>415</b>	<b>408</b>	<b>423</b>	<b>476</b>	<b>526</b>	
32	Kohle, Koks und Briketts	540	588	647	549	597	605	650	153	143	154	162	167	166	
33	Erdöl und Erdöldestillationserzeugnisse	173	227	289	568	641	719	962	179	219	202	214	249	290	
34	Erdgas und Industriegase	23	19	26	41	90	152	240	46	52	70	45	60	69	
35	Elektrischer Strom	8	2	5	4	4	2	1	0	0	0	0	1	0	
<b>2 + 4</b>	<b>ROHSTOFFE</b>	<b>622</b>	<b>994</b>	<b>1 204</b>	<b>1 685</b>	<b>1 842</b>	<b>2 213</b>	<b>2 477</b>	<b>609</b>	<b>607</b>	<b>647</b>	<b>585</b>	<b>638</b>	<b>606</b>	
<b>2</b>	<b>Rohstoffe, ausgen. mineralische Brennstoffe</b>	<b>589</b>	<b>945</b>	<b>1 146</b>	<b>1 575</b>	<b>1 705</b>	<b>2 035</b>	<b>2 240</b>	<b>557</b>	<b>555</b>	<b>586</b>	<b>523</b>	<b>575</b>	<b>538</b>	
21	Häute, Felle und Pelzfelle, roh	31	54	58	84	88	99	89	23	26	23	18	23	23	
22	Ölsaaten und Ölfrüchte	6	5	12	19	19	37	42	11	10	9	8	12	19	
23	Rohkautschuk, natürl., synthet. oder regeneriert	4	19	46	76	89	122	125	33	33	34	28	31	33	
24	Holz und Kork	40	72	82	90	99	104	121	27	21	32	32	33	27	
25	Zellstoff und Papierabfälle	16	26	29	43	50	63	73	19	19	22	17	18	14	
26	Spinnstoffe und Abfälle von Spinnstoffen	163	236	344	345	402	506	488	135	132	131	106	126	120	
27	Natürliche Düngemittel u. mineral. Rohstoffe	79	109	151	215	233	264	297	67	59	77	80	79	64	
28	Erze und Metallabfälle	163	312	275	474	476	560	647	154	165	192	165	147	133	
29	Tierische und pflanzliche Rohstoffe, a.n.g.	87	112	152	228	245	282	342	88	91	67	68	104	103	
<b>4</b>	<b>Tierische und pflanzliche Fette und Öle</b>	<b>33</b>	<b>49</b>	<b>57</b>	<b>110</b>	<b>136</b>	<b>178</b>	<b>238</b>	<b>53</b>	<b>53</b>	<b>61</b>	<b>62</b>	<b>63</b>	<b>68</b>	
41	Tierische Fette und Öle	13	15	18	25	23	32	42	11	10	11	10	12	9	
42	Pflanzliche Öle	13	22	25	48	69	94	135	27	28	32	34	34	43	
43	Öle und Fette, verarbeitet und Wachs	7	12	15	36	44	52	68	15	15	17	17	17	16	
<b>7</b>	<b>MASCHINEN UND FAHRZEUGE</b>	<b>1 514</b>	<b>2 237</b>	<b>4 369</b>	<b>6 568</b>	<b>7 623</b>	<b>9 981</b>	<b>12 572</b>	<b>2 722</b>	<b>2 806</b>	<b>3 241</b>	<b>2 932</b>	<b>3 592</b>	<b>3 351</b>	
71	Nichtelektrische Maschinen	742	1 049	1 949	2 964	3 285	4 020	5 234	1 093	1 122	1 299	1 213	1 446	1 392	
72	Elektrische Maschinen und Apparate	328	513	1 023	1 499	1 723	2 280	2 965	652	653	738	706	831	725	
73	Fahrzeuge	444	674	1 391	2 100	2 560	3 602	4 722	977	1 031	1 197	1 015	1 303	1 235	
<b>5, 6, 8</b>	<b>ANDERE INDUSTRIELLE ERZEUGNISSE</b>	<b>2 944</b>	<b>4 722</b>	<b>6 903</b>	<b>11 330</b>	<b>13 595</b>	<b>17 456</b>	<b>20 169</b>	<b>4 833</b>	<b>4 889</b>	<b>5 075</b>	<b>4 919</b>	<b>5 286</b>	<b>5 089</b>	
<b>5</b>	<b>Chemische Erzeugnisse</b>	<b>486</b>	<b>746</b>	<b>1 131</b>	<b>2 213</b>	<b>2 719</b>	<b>3 397</b>	<b>3 935</b>	<b>911</b>	<b>949</b>	<b>997</b>	<b>948</b>	<b>1 041</b>	<b>1 040</b>	
51	Chemische Grundstoffe und Verbindungen	176	282	384	732	917	1 120	1 327	302	320	335	318	340	345	
52	Mineralteere und Destillationserzeugnisse	7	17	11	19	21	20	26	5	5	6	7	7	6	
53	Farb- und Gerbstoffe	36	63	98	166	194	244	277	65	63	71	66	72	74	
54	Medizinische und pharmazeutische Erzeugnisse	32	56	81	167	208	290	350	78	85	85	83	93	89	
55	Kosmetika, Seifen, Putz-, Wasch- u. Reinigungsm.	41	48	81	163	193	233	246	60	63	65	57	61	63	
56	Chemische Düngemittel	66	79	106	159	188	180	189	48	43	39	48	53	46	
57	Sprengstoffe	7	7	8	12	12	17	19	4	4	5	5	5	4	
58	Kunststoffe, regen. Zellulose und Kunstharze	65	119	217	518	654	882	1 076	239	250	270	255	279	282	
59	Chemische Erzeugnisse, a.n.g.	49	75	137	276	325	413	484	111	116	121	110	130	131	
<b>6</b>	<b>Bearb. Waren nach Beschaffenheit gegliedert</b>	<b>1 975</b>	<b>3 218</b>	<b>4 463</b>	<b>6 642</b>	<b>7 843</b>	<b>10 028</b>	<b>11 594</b>	<b>2 822</b>	<b>2 815</b>	<b>3 000</b>	<b>2 791</b>	<b>2 988</b>	<b>2 801</b>	
61	Leder, Lederwaren und zugerichtete Pelzfelle	42	64	103	138	170	215	210	57	49	54	48	56	54	
62	Kautschukwaren, a.n.g.	40	70	121	224	262	334	413	95	94	105	98	113	105	
63	Holz- und Korkwaren, ausgen. Möbel	35	47	79	134	156	190	218	52	48	54	50	60	52	
64	Papier, Pappe und Waren daraus	82	127	186	372	480	631	752	175	180	186	178	199	186	
65	Garne, Gewebe und Textilwaren	452	704	1 190	1 595	1 977	2 493	2 702	676	653	670	605	729	706	
66	Waren aus mineralischen Stoffen, a.n.g.	168	273	400	643	752	949	1 075	259	230	265	268	294	243	
67	Eisen und Stahl	764	1 295	1 545	2 070	2 273	2 911	3 594	864	905	962	915	860	846	
68	NE-Metalle	198	364	428	785	999	1 327	1 358	376	388	393	334	329	286	
69	Metallwaren	144	221	409	678	762	965	1 253	269	266	309	295	346	323	
<b>8</b>	<b>Verschiedene bearbeitete Waren</b>	<b>483</b>	<b>759</b>	<b>1 309</b>	<b>2 476</b>	<b>3 033</b>	<b>4 031</b>	<b>4 640</b>	<b>1 099</b>	<b>1 125</b>	<b>1 079</b>	<b>1 180</b>	<b>1 256</b>	<b>1 248</b>	
81	San. u. hyg. Art., Heizkessel f. Zentralh., Beleucht.	21	34	58	115	144	190	225	57	51	54	53	65	52	
82	Möbel	16	41	92	208	288	407	463	111	101	109	99	135	124	
83	Reiseartikel, Täschnerwaren und dergleichen	6	10	19	34	41	55	59	15	16	14	13	16	17	
84	Bekleidung	112	180	387	725	905	1 284	1 531	344	388	321	408	384	411	
85	Schuhe	29	54	104	213	273	345	383	73	113	71	105	83	129	
86	Feinmech., optische u. photochem. Erzeugn. Uhren	78	116	249	418	483	609	756	168	161	191	178	199	199	
89	Bearbeitete Waren, a.n.g.	171	222	400	764	893	1 137	1 322	330	294	318	324	374	316	
<b>9</b>	<b>WAREN U. VORGÄNGE, NICHT NACH BESCH. GEGL.</b>	<b>52</b>	<b>66</b>	<b>396</b>	<b>326</b>	<b>281</b>	<b>370</b>	<b>416</b>	<b>133</b>	<b>79</b>	<b>104</b>	<b>98</b>	<b>135</b>	<b>101</b>	

1) In den Summen der Abschnitte sind vertrauliche Angaben nicht enthalten.  
2) 1971: Ohne den Handel der Niederlande mit Belgien-Luxemburg.

1970										1971 2)				Dénomination des produits	Classe, section, division - CST 1)
A	M	J	J	A	S	O	N	D	J	F	M	A			
<b>3 782</b>	<b>3 247</b>	<b>3 858</b>	<b>3 659</b>	<b>2 949</b>	<b>3 710</b>	<b>3 900</b>	<b>3 845</b>	<b>3 820</b>	<b>3 198</b>	<b>3 612</b>	<b>4 242</b>	<b>3 793</b>	<b>IMPORTATIONS INTRA-CE TOTAL</b>	<b>0 — 9</b>	
<b>465</b>	<b>433</b>	<b>504</b>	<b>435</b>	<b>439</b>	<b>485</b>	<b>492</b>	<b>495</b>	<b>467</b>	<b>415</b>	<b>444</b>	<b>521</b>	<b>476</b>	<b>PRODUITS ALIMENTAIRES, BOISSONS, TABACS</b>	<b>0 + 1</b>	
<b>428</b>	<b>399</b>	<b>466</b>	<b>396</b>	<b>402</b>	<b>441</b>	<b>449</b>	<b>446</b>	<b>414</b>	<b>379</b>	<b>402</b>	<b>475</b>	<b>433</b>	<b>Produits alimentaires</b>	<b>0</b>	
31	31	34	26	34	41	40	47	35	30	35	41	29	Animaux vivants	00	
76	71	84	81	85	91	90	86	82	74	74	89	76	Viandes et préparations de viandes	01	
56	55	67	59	61	65	75	73	83	70	70	79	56	Produits laitiers, œufs	02	
13	11	12	11	12	14	16	15	15	14	14	14	14	Poissons et préparations de poissons	03	
81	69	70	43	42	69	62	63	61	46	66	76	84	Céréales et produits à base de céréales	04	
105	108	131	113	103	95	95	88	73	78	78	101	110	Fruits et légumes	05	
18	13	19	22	23	16	15	19	18	21	16	21	16	Sucres et préparations à base de sucre	06	
19	15	16	14	19	23	25	22	17	18	18	20	18	Café, thé, cacao, épices et produits dérivés	07	
20	18	23	18	17	19	25	25	22	19	22	25	20	Aliments pour animaux, frais; déchets alimentaires	08	
9	8	10	9	7	8	8	7	7	8	8	10	9	Préparations alimentaires diverses	09	
<b>37</b>	<b>35</b>	<b>38</b>	<b>39</b>	<b>37</b>	<b>43</b>	<b>43</b>	<b>49</b>	<b>53</b>	<b>36</b>	<b>42</b>	<b>46</b>	<b>43</b>	<b>Boissons et tabacs</b>	<b>1</b>	
27	25	27	27	26	30	31	34	42	30	35	37	34	Boissons	11	
10	10	11	11	10	13	11	15	11	6	7	9	9	Tabacs bruts et manufacturés	12	
<b>149</b>	<b>139</b>	<b>139</b>	<b>142</b>	<b>134</b>	<b>146</b>	<b>163</b>	<b>157</b>	<b>157</b>	<b>167</b>	<b>157</b>	<b>202</b>	<b>180</b>	<b>PRODUITS ÉNERGÉTIQUES</b>	<b>3</b>	
55	44	55	55	51	56	60	56	51	52	48	66	61	Charbon, coques et agglomérés	32	
72	61	68	71	67	75	86	80	83	90	89	110	92	Pétroles et dérivés	33	
22	34	15	16	15	14	17	20	23	24	19	26	27	Gaz naturels et gaz d'usine	34	
0	0	0	0	0	0	0	0	0	0	0	0	0	Energie électrique	35	
<b>226</b>	<b>197</b>	<b>225</b>	<b>193</b>	<b>165</b>	<b>227</b>	<b>226</b>	<b>204</b>	<b>207</b>	<b>180</b>	<b>199</b>	<b>227</b>	<b>214</b>	<b>MATIÈRES PREMIÈRES</b>	<b>2 + 4</b>	
<b>206</b>	<b>180</b>	<b>200</b>	<b>174</b>	<b>145</b>	<b>203</b>	<b>204</b>	<b>183</b>	<b>188</b>	<b>158</b>	<b>178</b>	<b>202</b>	<b>191</b>	<b>Matières premières autres que les combust. minéraux</b>	<b>2</b>	
9	8	7	6	5	7	8	7	8	6	8	9	9	Peaux et pelleteries brutes	21	
3	2	3	1	3	4	4	4	3	4	7	8	5	Graines, noix, amandes oléagineuses et farines	22	
12	9	12	10	7	11	11	10	10	10	11	13	12	Caoutchouc brut, naturel, synthétique et régénéré	23	
11	10	12	12	9	11	12	11	11	7	9	11	12	Bois et liège	24	
7	7	8	6	5	6	6	6	6	5	5	5	5	Pâtes à papier et déchets de papier	25	
45	39	47	35	30	42	43	42	42	38	39	44	43	Fibres textiles et déchets d'articles textiles	26	
26	23	27	28	23	29	28	25	26	18	21	25	24	Produits minéraux non métallifères, n.d.a.	27	
66	57	69	59	46	59	52	48	47	39	43	51	50	Minerais et déchets de métaux	28	
27	24	16	16	18	34	39	30	35	31	35	36	33	Matières brutes animales ou végétales n.d.a.	29	
<b>20</b>	<b>17</b>	<b>24</b>	<b>19</b>	<b>20</b>	<b>23</b>	<b>23</b>	<b>21</b>	<b>19</b>	<b>21</b>	<b>21</b>	<b>26</b>	<b>23</b>	<b>Corps gras, graisses et huiles animales ou végétales</b>	<b>4</b>	
4	3	4	3	3	4	4	4	3	3	3	3	3	Corps gras, graisses et huiles d'origine animale	41	
11	9	13	10	12	13	12	12	10	13	13	17	14	Huiles d'origine végétale	42	
6	5	7	6	5	7	6	5	6	5	5	6	6	Huiles et graisses élaborées: cire animale ou végétale	43	
<b>1 093</b>	<b>968</b>	<b>1 172</b>	<b>1 136</b>	<b>764</b>	<b>1 034</b>	<b>1 131</b>	<b>1 212</b>	<b>1 238</b>	<b>925</b>	<b>1 121</b>	<b>1 306</b>	<b>1 131</b>	<b>MACHINES ET MATÉRIEL DE TRANSPORT</b>	<b>7</b>	
450	384	465	461	333	420	464	455	527	408	458	526	465	Machines non électriques	71	
259	213	266	247	194	264	285	276	270	215	231	279	240	Machines et appareils électriques	72	
384	371	442	428	237	350	381	481	441	302	432	501	426	Matériel de transport	73	
<b>1 823</b>	<b>1 475</b>	<b>1 775</b>	<b>1 721</b>	<b>1 415</b>	<b>1 785</b>	<b>1 847</b>	<b>1 731</b>	<b>1 704</b>	<b>1 480</b>	<b>1 663</b>	<b>1 946</b>	<b>1 751</b>	<b>AUTRES PRODUITS INDUSTRIELS</b>	<b>5, 6, 8</b>	
<b>350</b>	<b>291</b>	<b>355</b>	<b>338</b>	<b>274</b>	<b>337</b>	<b>350</b>	<b>344</b>	<b>345</b>	<b>315</b>	<b>341</b>	<b>383</b>	<b>360</b>	<b>Produits chimiques</b>	<b>5</b>	
118	100	117	112	94	112	113	111	116	104	114	128	122	Éléments et composés chimiques	51	
2	2	2	3	2	2	3	2	2	2	2	2	2	Goudrons minéraux, dérivés chimiques bruts de combust.	52	
25	20	27	25	18	23	25	24	23	22	24	27	26	Matières colorantes et produits tannants	53	
32	24	29	31	23	29	32	32	30	28	30	31	29	Produits médicaux et pharmaceutiques	54	
24	19	23	20	17	20	23	20	19	18	20	24	22	Produits aromatiques, produits de toilette et d'entretien	55	
13	10	16	15	15	17	16	18	19	13	15	17	13	Engrais manufacturés	56	
1	2	2	2	2	2	2	2	2	1	1	2	2	Explosifs	57	
94	77	98	91	71	93	96	93	90	87	91	104	104	Matières plastiques, cellulose régénérée, résines artif.	58	
42	36	42	39	33	39	41	43	45	39	44	48	41	Produits chimiques n.d.a.	59	
<b>1 059</b>	<b>878</b>	<b>1 062</b>	<b>997</b>	<b>788</b>	<b>1 007</b>	<b>1 037</b>	<b>976</b>	<b>974</b>	<b>830</b>	<b>908</b>	<b>1 063</b>	<b>969</b>	<b>Articles manufacturés classés par matières</b>	<b>6</b>	
20	15	19	17	13	17	19	19	18	16	17	21	20	Cuir et peaux tannés et articles, pelleteries apprêtées	61	
37	31	37	38	27	34	42	36	36	29	34	42	37	Articles en caoutchouc, n.d.a.	62	
20	16	19	19	13	19	21	19	19	14	17	21	19	Articles en bois et liège, sauf les meubles	63	
65	55	66	61	51	66	69	65	65	57	60	69	66	Papier, carton et articles en papier ou carton	64	
233	196	241	217	166	223	245	240	244	216	230	260	236	Fils, tissus, articles confectionnés en textiles, etc...	65	
89	79	97	93	76	98	102	97	95	70	78	94	91	Articles en matières minérales sauf en métaux, n.d.a.	66	
349	289	325	323	265	326	301	281	277	246	272	329	286	Fonte, fer et acier	67	
137	109	147	125	96	113	119	104	105	90	90	105	100	Métaux non ferreux	68	
109	90	110	103	81	110	119	114	114	91	109	123	114	Articles manufacturés en métal	69	
<b>414</b>	<b>306</b>	<b>359</b>	<b>386</b>	<b>354</b>	<b>441</b>	<b>460</b>	<b>411</b>	<b>385</b>	<b>335</b>	<b>414</b>	<b>499</b>	<b>422</b>	<b>Articles manufacturés divers</b>	<b>8</b>	
20	16	19	18	14	20	23	22	21	15	17	20	19	App. sanitaires, art. hygiène, chauffage, éclairage	81	
39	32	38	33	26	40	43	43	49	34	42	48	45	Meubles	82	
6	4	4	4	4	5	6	6	4	4	6	7	6	Articles de voyage, sacs à main et similaires	83	
136	88	97	126	127	156	160	125	99	100	136	174	134	Vêtements	84	
32	19	20	33	37	35	33	27	23	31	48	50	38	Chaussures	85	
68	55	67	63	53	62	65	65	69	56	64	79	65	App. scientifiques, photocopie, optique, horlogerie	86	
113	93	112	108	92	123	129	124	121	95	100	121	115	Articles manufacturés, n.d.a.	89	
<b>25</b>	<b>34</b>	<b>44</b>	<b>32</b>	<b>33</b>	<b>34</b>	<b>41</b>	<b>48</b>	<b>47</b>	<b>31</b>	<b>29</b>	<b>41</b>	<b>42</b>	<b>PRODUITS ET TRANSACTIONS NON CLASSÉS AILLEURS</b>	<b>9</b>	

1) Les totaux par divisions ne comprennent pas les données confidentielles.

2) 1971: A l'exclusion du commerce des Pays-Bas avec l'Union Economique Belgo-Luxembourgeoise.

CST- Waren- klasse Teil oder Abschnitt 1)	Warenbenennung	1958	1960	1963	1967	1968	1969	1970	1969	1970					1971
									IV	I	II	III	IV	I	
<b>0 — 9</b>	<b>EINFUHR EXTRA-EG INSGESAMT</b>	<b>16 098</b>	<b>19 440</b>	<b>24 653</b>	<b>30 775</b>	<b>33 548</b>	<b>39 245</b>	<b>45 629</b>	<b>10 688</b>	<b>10 671</b>	<b>11 709</b>	<b>10 980</b>	<b>12 270</b>	<b>11 992</b>	
<b>0 + 1</b>	<b>NAHRUNGS- UND GENUSSMITTEL</b>	<b>4 020</b>	<b>4 178</b>	<b>5 214</b>	<b>6 262</b>	<b>6 092</b>	<b>6 654</b>	<b>7 501</b>	<b>1 871</b>	<b>1 747</b>	<b>1 861</b>	<b>1 756</b>	<b>2 138</b>	<b>2 009</b>	
<b>0</b>	<b>Nahrungsmittel</b>	<b>3 365</b>	<b>3 642</b>	<b>4 673</b>	<b>5 712</b>	<b>5 610</b>	<b>6 039</b>	<b>6 860</b>	<b>1 700</b>	<b>1 582</b>	<b>1 678</b>	<b>1 605</b>	<b>1 994</b>	<b>1 876</b>	
00	Lebende Tiere	163	202	235	279	272	383	364	96	89	107	90	85	88	
01	Fleisch und Fleischwaren	208	243	403	630	503	627	706	175	159	176	183	180	186	
02	Molkereierzeugnisse und Eier	181	214	203	158	119	110	122	28	34	30	30	31	32	
03	Fisch und Fischwaren	123	163	246	303	330	342	415	105	89	91	94	130	107	
04	Getreide und Getreideerzeugnisse	752	856	1 040	1 171	1 151	978	1 346	262	219	255	347	448	390	
05	Obst und Gemüse	811	817	1 096	1 399	1 369	1 546	1 658	454	414	438	306	479	446	
06	Zucker und Zuckerwaren	126	149	252	131	119	110	134	35	41	31	26	42	39	
07	Kaffee, Tee, Kakao, Gewürze und Waren daraus	826	744	767	983	1 075	1 188	1 298	345	339	329	299	347	331	
08	Futtermittel, ausgen. ungemahlene Getreide	155	213	406	639	659	729	904	194	193	212	222	241	249	
09	Verschiedene Nahrungsmittelzubereitungen	22	16	20	17	17	23	32	6	7	8	7	8	8	
<b>1</b>	<b>Getränke und Tabak</b>	<b>655</b>	<b>537</b>	<b>541</b>	<b>551</b>	<b>481</b>	<b>615</b>	<b>641</b>	<b>171</b>	<b>163</b>	<b>182</b>	<b>152</b>	<b>144</b>	<b>133</b>	
11	Getränke	439	318	245	197	192	251	271	81	79	94	71	65	43	
12	Tabak und Tabakwaren	218	219	295	353	288	362	338	90	84	89	80	79	90	
<b>3</b>	<b>MINERALISCHE BRENNSTOFFE</b>	<b>2 773</b>	<b>2 666</b>	<b>3 905</b>	<b>5 441</b>	<b>6 034</b>	<b>6 475</b>	<b>7 784</b>	<b>1 709</b>	<b>1 767</b>	<b>1 855</b>	<b>1 915</b>	<b>2 247</b>	<b>2 302</b>	
32	Kohle, Koks und Briketts	583	291	520	339	292	347	563	102	116	134	135	153	152	
33	Erdöl und Erdöldestillationserzeugnisse	2 183	2 369	3 336	5 067	5 735	6 106	7 469	1 600	1 638	1 711	1 775	2 084	2 140	
34	Erdgas und Industriegase	1	1	1	10	10	13	15	4	5	3	3	4	6	
35	Elektrischer Strom	4	7	13	27	22	23	20	2	8	6	5	5	4	
<b>2 + 4</b>	<b>ROHSTOFFE</b>	<b>4 777</b>	<b>5 881</b>	<b>6 011</b>	<b>6 750</b>	<b>7 219</b>	<b>8 255</b>	<b>9 002</b>	<b>2 187</b>	<b>2 154</b>	<b>2 295</b>	<b>2 275</b>	<b>2 278</b>	<b>2 186</b>	
<b>2</b>	<b>Rohstoffe, ausgen. mineralische Brennstoffe</b>	<b>4 439</b>	<b>5 445</b>	<b>5 596</b>	<b>6 311</b>	<b>6 836</b>	<b>7 810</b>	<b>8 433</b>	<b>2 065</b>	<b>2 018</b>	<b>2 148</b>	<b>2 133</b>	<b>2 134</b>	<b>2 015</b>	
21	Häute, Felle und Pelzfelle, roh	235	307	361	389	413	520	457	127	135	112	104	111	129	
22	Ölsaaten und Ölfrüchte	472	550	589	749	748	731	929	205	215	224	213	237	274	
23	Rohkautschuk, natürl., synthet. oder regeneriert	283	432	305	270	263	349	351	98	95	95	82	89	81	
24	Holz und Kork	574	727	876	918	1 016	1 236	1 289	341	258	322	374	342	265	
25	Zellstoff und Papierabfälle	286	359	436	540	582	714	883	187	193	229	239	214	208	
26	Spinnstoffe und Abfälle von Spinnstoffen	1 383	1 589	1 591	1 390	1 345	1 464	1 315	333	394	358	284	308	345	
27	Natürliche Düngemittel u. mineral Rohstoffe	292	335	370	550	627	705	732	184	164	182	187	188	178	
28	Erze und Metallabfälle	505	965	840	1 249	1 567	1 794	2 107	506	474	548	577	548	437	
29	Tierische und pflanzliche Rohstoffe, a.n.g.	166	178	205	255	259	296	339	84	90	77	71	97	96	
<b>4</b>	<b>Tierische und pflanzliche Fette und Öle</b>	<b>338</b>	<b>436</b>	<b>415</b>	<b>438</b>	<b>383</b>	<b>444</b>	<b>569</b>	<b>121</b>	<b>136</b>	<b>146</b>	<b>142</b>	<b>144</b>	<b>170</b>	
41	Tierische Fette und Öle	91	95	76	95	73	91	134	28	32	34	34	36	32	
42	Pflanzliche Öle	229	300	325	328	294	335	427	89	100	108	103	103	132	
43	Öle und Fette, verarbeitet und Wachse	15	15	13	16	16	18	21	5	5	5	5	5	6	
<b>7</b>	<b>MASCHINEN UND FAHRZEUGE</b>	<b>1 383</b>	<b>2 028</b>	<b>3 151</b>	<b>3 984</b>	<b>4 590</b>	<b>5 616</b>	<b>7 275</b>	<b>1 519</b>	<b>1 561</b>	<b>1 940</b>	<b>1 703</b>	<b>2 070</b>	<b>2 013</b>	
71	Nichtelektrische Maschinen	800	1 125	1 845	2 223	2 472	3 044	3 988	839	850	982	937	1 088	1 034	
72	Elektrische Maschinen und Apparate	228	326	689	898	1 004	1 339	1 807	378	386	451	437	491	458	
73	Fahrzeuge	355	569	609	865	1 110	1 212	1 703	302	325	502	317	433	521	
<b>5, 6, 8</b>	<b>ANDERE INDUSTRIELLE ERZEUGNISSE</b>	<b>3 074</b>	<b>4 571</b>	<b>5 505</b>	<b>7 714</b>	<b>9 050</b>	<b>11 557</b>	<b>13 413</b>	<b>3 232</b>	<b>3 313</b>	<b>3 621</b>	<b>3 180</b>	<b>3 299</b>	<b>3 184</b>	
<b>5</b>	<b>Chemische Erzeugnisse</b>	<b>614</b>	<b>907</b>	<b>1 070</b>	<b>1 535</b>	<b>1 755</b>	<b>2 129</b>	<b>2 533</b>	<b>579</b>	<b>625</b>	<b>654</b>	<b>612</b>	<b>641</b>	<b>649</b>	
51	Chemische Grundstoffe und Verbindungen	223	351	444	636	714	901	1 101	253	280	297	264	272	265	
52	Mineralteere und Destillationserzeugnisse	16	23	15	25	24	23	21	4	7	5	5	6	5	
53	Farb- und Gerbstoffe	47	79	90	109	122	142	165	37	38	41	41	42	44	
54	Medizinische und pharmazeutische Erzeugnisse	78	94	127	222	245	294	370	85	90	90	86	96	100	
55	Kosmetika, Seifen, Putz-, Wasch- u. Reinigungsm.	44	53	68	90	105	117	137	29	32	34	32	32	39	
56	Chemische Düngemittel	13	18	19	30	38	49	66	12	11	11	17	17	24	
57	Sprenge Stoffe	2	5	4	7	10	16	13	4	3	3	3	4	3	
58	Kunststoffe, regen. Zellulose und Kunstharze	97	141	142	201	247	298	336	79	81	89	84	84	82	
59	Chemische Erzeugnisse, a.n.g.	94	142	157	213	250	288	338	76	84	84	80	87	87	
<b>6</b>	<b>Bearb. Waren nach Beschaffenheit gegliedert</b>	<b>2 021</b>	<b>2 998</b>	<b>3 600</b>	<b>4 798</b>	<b>5 737</b>	<b>7 406</b>	<b>8 486</b>	<b>2 087</b>	<b>2 143</b>	<b>2 372</b>	<b>1 975</b>	<b>1 995</b>	<b>1 876</b>	
61	Leder, Lederwaren und zugerichtete Pelzfelle	55	75	105	124	160	219	207	57	49	50	46	56	57	
62	Kautschukwaren, a.n.g.	33	53	88	96	113	139	185	40	43	47	44	49	43	
63	Holz- und Korkwaren, ausgen. Möbel	41	52	70	90	114	141	159	37	36	41	39	41	39	
64	Papier, Pappe und Waren daraus	235	311	470	564	647	786	841	207	208	224	205	208	203	
65	Gärne, Gewebe und Textilwaren	291	412	529	563	646	819	911	231	230	225	205	240	242	
66	Waren aus mineralischen Stoffen, a.n.g.	214	268	371	560	689	850	769	220	174	207	176	208	195	
67	Eisen und Stahl	289	449	501	559	648	1 000	1 439	333	384	438	358	314	292	
68	NE-Metalle	722	1 185	130	1 950	2 376	3 045	3 262	845	905	1 010	776	737	666	
69	Metallwaren	87	131	230	289	322	406	530	116	117	130	128	141	138	
<b>8</b>	<b>Verschiedene bearbeitete Waren</b>	<b>439</b>	<b>666</b>	<b>835</b>	<b>1 381</b>	<b>1 558</b>	<b>2 023</b>	<b>2 394</b>	<b>566</b>	<b>544</b>	<b>595</b>	<b>592</b>	<b>663</b>	<b>658</b>	
81	San. u. hyg. Art., Heizkessel f. Zentralh., Beleucht.	9	15	31	42	44	53	65	16	14	16	15	19	16	
82	Möbel	8	18	35	58	66	83	106	25	22	25	23	31	29	
83	Reiseartikel, Täschnerwaren und dergleichen	2	3	8	10	11	15	20	5	4	5	5	5	5	
84	Bekleidung	57	83	175	276	321	482	588	134	139	128	149	156	159	
85	Schuhe	11	18	33	45	53	70	82	14	21	15	19	19	30	
86	Feinmech., optische u. photochem. Erzeugn. Uhren	114	156	270	465	511	623	768	175	170	195	182	204	199	
89	Bearbeitete Waren, a.n.g.	123	166	282	483	551	700	845	198	174	210	199	229	220	
<b>9</b>	<b>WAREN U. VORGÄNGE, NICHT NACH BESCH. GEGL.</b>	<b>71</b>	<b>115</b>	<b>868</b>	<b>624</b>	<b>564</b>	<b>689</b>	<b>654</b>	<b>170</b>	<b>129</b>	<b>137</b>	<b>151</b>	<b>238</b>	<b>300</b>	

1) In den Summen der Abschnitte sind vertrauliche Angaben nicht enthalten.

TAB. 3

RÉSUMÉ DU COMMERCE  
des CE par catégories de produits

MIO \$

## Import

1970										1971				Dénomination des produits	Classe, section, division-CST 1)
A	M	J		A	S	O	N	D	J	F	M	A			
3 962	3 738	4 000	3 783	3 378	3 810	3 860	4 101	4 242	3 678	3 911	4 403	4 088	<b>IMPORTATIONS EXTRA-CE TOTAL</b>	0 — 9	
613	568	680	557	564	636	653	736	747	648	649	712	648	<b>PRODUITS ALIMENTAIRES, BOISSONS, TABACS</b>	0 + 1	
556	515	606	502	515	588	609	684	699	609	600	667	597	<b>Produits alimentaires</b>	0	
36	31	40	29	29	32	31	28	26	26	28	33	27	Animaux vivants	00	
57	50	69	60	60	64	62	65	53	54	64	68	53	Viandes et préparations de viandes	01	
11	9	10	9	4	12	11	11	10	10	10	12	9	Produits laitiers, œufs	02	
32	27	32	28	30	35	38	44	47	36	33	38	38	Poissons et préparations de poissons	03	
73	76	105	77	121	149	147	148	153	135	126	129	106	Céréales et produits à base de céréales	04	
149	143	147	122	86	99	119	182	178	147	132	167	161	Fruits et légumes	05	
10	11	11	12	6	9	15	12	15	9	17	13	14	Sucres et préparations à base de sucre	06	
109	106	115	97	94	108	105	123	119	110	102	120	108	Café, thé, cacao, épices et produits dérivés	07	
77	59	75	66	77	79	79	67	95	79	86	84	78	Aliments pour animaux, frais; déchets alimentaires	08	
3	3	3	2	3	2	3	3	3	3	2	3	3	Préparations alimentaires diverses	09	
57	52	74	55	49	48	44	52	48	39	49	45	51	<b>Boissons et tabacs</b>	1	
31	27	36	27	24	21	20	27	18	14	13	17	15	Boissons	11	
26	25	38	28	25	28	24	25	30	25	36	29	36	Tabacs bruts et manufacturés	12	
621	648	585	607	632	678	645	771	830	711	758	833	834	<b>PRODUITS ÉNERGÉTIQUES</b>	3	
42	41	50	46	40	48	49	59	46	42	52	57	38	Charbon, coques et agglomérés	32	
576	604	531	559	590	627	596	709	779	666	702	771	791	Pétroles et dérivés	33	
1	1	1	1	1	1	1	1	2	1	3	2	2	Gaz naturels et gaz d'usine	34	
2	2	2	1	2	2	1	2	2	1	1	2	2	Energie électrique	35	
747	709	838	821	683	769	746	762	770	697	702	787	729	<b>MATIÈRES PREMIÈRES</b>	2 + 4	
701	666	780	778	634	719	700	708	726	649	649	718	672	<b>Matières premières autres que les combust. minéraux</b>	2	
41	31	40	35	30	39	40	31	40	37	47	45	39	Peaux et pelleteries brutes	21	
76	63	86	78	60	75	71	86	79	88	82	104	89	Graines, noix, amandes oléagineuses et farines	22	
32	31	32	30	22	31	33	27	29	25	27	31	27	Caoutchouc brut, naturel, synthétique et régénéré	23	
95	105	122	134	113	126	114	115	113	81	86	97	102	Bois et liège	24	
72	73	84	90	75	74	73	67	74	70	72	66	62	Pâtes à papier et déchets de papier	25	
127	106	125	113	81	91	78	106	114	118	110	117	110	Fibres textiles et déchets d'articles textiles	26	
59	55	68	66	57	64	66	58	64	58	56	64	57	Produits minéraux non métallifères, n.d.a.	27	
173	180	194	210	175	192	185	185	178	138	139	160	158	Minerais et déchets de métaux	28	
26	23	28	23	22	26	29	32	35	33	30	33	26	Matières brutes animales ou végétales n.d.a.	29	
46	43	58	43	49	51	47	53	44	48	53	69	57	<b>Corps gras, graisses et huiles animales ou végétales</b>	4	
12	8	14	9	14	11	12	11	12	8	9	14	13	Corps gras, graisses et huiles d'origine animale	41	
32	33	42	32	34	38	33	39	30	38	41	53	42	Huiles d'origine végétale	42	
2	1	2	2	1	2	1	2	2	2	2	2	2	Huiles et graisses élaborées: cire animale ou végétale	43	
674	638	623	608	489	594	617	640	755	586	648	779	696	<b>MACHINES ET MATÉRIEL DE TRANSPORT</b>	7	
325	304	353	338	270	330	348	362	378	318	329	387	352	Machines non électriques	71	
154	133	164	147	134	156	167	161	163	141	149	168	151	Machines et appareils électriques	72	
195	202	105	123	85	109	103	117	213	126	170	224	194	Matériel de transport	73	
1 259	1 137	1 224	1 134	949	1 098	1 137	1 101	1 056	984	1 001	1 198	1 125	<b>AUTRES PRODUITS INDUSTRIELS</b>	5, 6, 8	
238	192	224	221	187	204	216	205	218	209	200	241	225	<b>Produits chimiques</b>	5	
113	85	99	95	81	87	91	87	94	86	81	99	96	Éléments et composés chimiques	51	
2	2	2	2	2	2	1	2	2	1	1	2	1	Goudrons minéraux, dérivés chimiques bruts de combust.	52	
15	11	14	15	12	14	15	14	14	14	15	16	16	Matières colorantes et produits tannants	53	
31	27	31	31	25	29	34	29	33	31	34	34	32	Produits médicinaux et pharmaceutiques	54	
12	10	12	13	9	10	12	10	10	16	10	13	11	Produits aromatiques, produits de toilette et d'entretien	55	
3	4	4	5	6	6	5	6	6	7	7	10	8	Engrais manufacturés	56	
1	1	1	1	1	1	1	1	1	1	1	1	1	Explosifs	57	
31	25	32	31	26	27	29	28	26	26	25	32	28	Matières plastiques, cellulose régénérée, résines artif.	58	
30	26	28	27	25	28	27	28	32	27	26	34	32	Produits chimiques n.d.a.	59	
806	765	801	711	590	675	692	672	628	581	591	704	661	<b>Articles manufacturés classés par matières</b>	6	
19	15	17	16	13	17	20	18	18	17	18	23	23	Cuir et peaux tannés et articles, pelleteries apprêtées	61	
17	14	16	16	12	15	16	17	16	13	14	17	16	Articles en caoutchouc, n.d.a.	62	
13	12	15	13	13	13	13	14	14	11	12	16	15	Articles en bois et liège, sauf les meubles	63	
76	73	74	71	62	71	67	72	69	63	63	77	74	Papier, carton et articles en papier ou carton	64	
78	68	78	75	56	74	77	77	85	73	78	91	79	Fils, tissus, articles confectionnés en textiles, etc...	65	
73	64	70	62	46	68	73	69	67	60	61	74	78	Articles en matières minérales sauf en métaux, n.d.a.	66	
151	145	142	143	109	106	106	103	105	95	91	106	102	Fonte, fer et acier	67	
334	332	344	269	241	266	274	255	207	208	210	248	225	Métaux non ferreux	68	
44	41	45	46	37	45	47	47	47	42	43	52	48	Articles manufacturés en métal	69	
216	180	199	202	173	218	229	224	209	195	210	254	239	<b>Articles manufacturés divers</b>	8	
6	4	6	5	4	6	6	7	6	5	5	6	6	App. sanitaires, art. hygiène, chauffage, éclairage	81	
9	7	8	8	6	9	9	10	11	8	10	12	11	Meubles	82	
2	1	2	2	1	2	2	2	2	2	2	2	2	Articles de voyage, sacs à main et similaires	83	
52	37	39	45	46	59	60	53	42	44	50	65	60	Vêtements	84	
6	4	5	6	6	6	7	6	6	8	11	11	10	Chaussures	85	
66	60	69	68	51	63	66	69	69	59	65	75	72	App. scientifiques, photocopie, optique, horlogerie	86	
75	65	71	67	59	72	78	77	74	70	67	83	78	Articles manufacturés, n.d.a.	89	
47	38	51	56	60	35	61	93	84	52	154	94	56	<b>PRODUITS ET TRANSACTIONS NON CLASSÉS AILLEURS</b>	9	

1) Les totaux par divisions ne comprennent pas les données confidentielles.

3

CST- Waren- klasse Teil oder Abschnitt 1)	Warenbenennung	1958	1960	1963	1967	1968	1969	1970	1969	1970					1971
									II	I	II	III	IV	I	
<b>0 — 9</b>	<b>AUSFUHR EXTRA-EG INSGESAMT</b>	<b>15 872</b>	<b>19 483</b>	<b>21 618</b>	<b>29 406</b>	<b>35 290</b>	<b>39 227</b>	<b>45 209</b>	<b>10 798</b>	<b>10 382</b>	<b>11 395</b>	<b>11 030</b>	<b>12 403</b>	<b>11 844</b>	
<b>0 + 1</b>	<b>NAHRUNGS- UND GENUSSMITTEL</b>	<b>1 519</b>	<b>1 636</b>	<b>1 953</b>	<b>2 377</b>	<b>2 510</b>	<b>2 629</b>	<b>3 078</b>	<b>750</b>	<b>729</b>	<b>780</b>	<b>743</b>	<b>826</b>	<b>793</b>	
<b>0</b>	<b>Nahrungsmittel</b>	<b>1 283</b>	<b>1 372</b>	<b>1 644</b>	<b>1 971</b>	<b>2 061</b>	<b>2 139</b>	<b>2 519</b>	<b>612</b>	<b>617</b>	<b>635</b>	<b>595</b>	<b>671</b>	<b>662</b>	
00	Lebende Tiere	13	24	24	21	26	34	35	14	10	7	8	11	8	
01	Fleisch und Fleischwaren	162	186	166	190	196	216	269	65	67	69	60	75	72	
02	Molkereierzeugnisse und Eier	197	237	275	385	383	356	499	95	93	100	124	145	154	
03	Fisch und Fischwaren	34	36	35	49	49	55	70	16	17	17	16	19	20	
04	Getreide und Getreideerzeugnisse	218	231	400	466	531	561	608	154	188	183	152	134	138	
05	Obst und Gemüse	359	336	409	471	453	509	515	151	130	135	103	148	134	
06	Zucker und Zuckerwaren	128	126	140	83	98	85	141	27	29	36	37	34	30	
07	Kaffee, Tee, Kakao, Gewürze und Waren daraus	84	29	85	129	147	151	159	42	39	35	39	44	40	
08	Futtermittel, ausgen. ungemahlene Getreide	28	34	48	85	92	90	123	24	24	28	32	32	34	
09	Verschiedene Nahrungsmittelzubereitungen	56	61	59	92	86	83	106	23	21	25	27	30	31	
<b>1</b>	<b>Getränke und Tabak</b>	<b>235</b>	<b>264</b>	<b>309</b>	<b>406</b>	<b>449</b>	<b>490</b>	<b>559</b>	<b>138</b>	<b>111</b>	<b>145</b>	<b>149</b>	<b>155</b>	<b>130</b>	
11	Getränke	197	223	275	361	397	434	503	123	97	128	130	138	113	
12	Tabak und Tabakwaren	24	24	35	44	52	52	68	15	14	17	18	17	18	
<b>3</b>	<b>MINERALISCHE BRENNSTOFFE</b>	<b>913</b>	<b>922</b>	<b>1 040</b>	<b>1 171</b>	<b>1 318</b>	<b>1 413</b>	<b>1 680</b>	<b>381</b>	<b>365</b>	<b>402</b>	<b>438</b>	<b>476</b>	<b>491</b>	
32	Kohle, Koks und Briketts	172	142	142	105	111	103	185	28	25	30	53	64	46	
33	Erdöl und Erdöldestillationserzeugnisse	730	765	873	1 026	1 172	1 266	1 506	338	325	360	378	403	430	
34	Erdgas und Industriegase	8	10	11	30	29	33	30	9	10	7	6	8	9	
35	Elektrischer Strom	3	5	13	7	9	18	14	7	6	6	2	1	6	
<b>2 + 4</b>	<b>ROHSTOFFE</b>	<b>563</b>	<b>714</b>	<b>881</b>	<b>1 095</b>	<b>1 138</b>	<b>1 183</b>	<b>1 271</b>	<b>314</b>	<b>310</b>	<b>310</b>	<b>314</b>	<b>337</b>	<b>317</b>	
<b>2</b>	<b>Rohstoffe, ausgen. mineralische Brennstoffe</b>	<b>473</b>	<b>627</b>	<b>801</b>	<b>999</b>	<b>1 035</b>	<b>1 080</b>	<b>1 152</b>	<b>288</b>	<b>283</b>	<b>282</b>	<b>286</b>	<b>301</b>	<b>275</b>	
21	Häute, Felle und Pelzfelle, roh	32	49	50	57	58	66	69	16	22	18	12	17	19	
22	Ölsaaten und Ölfrüchte	7	7	15	12	10	11	17	4	6	3	4	4	6	
23	Rohkautschuk, natürl., synthet. oder regeneriert	6	28	50	89	98	121	124	33	31	31	28	33	33	
24	Holz und Kork	39	48	47	53	49	52	60	14	13	16	15	16	13	
25	Zellstoff und Papierabfälle	13	16	12	15	15	20	22	5	6	6	5	7	4	
26	Spinnstoffe und Abfälle von Spinnstoffen	183	224	316	340	350	347	337	84	84	90	88	82	79	
27	Natürliche Düngemittel u. mineral. Rohstoffe	62	91	127	172	183	177	185	49	42	48	45	48	42	
28	Erze und Metallabfälle	24	35	38	67	69	71	86	21	20	24	22	22	17	
29	Tierische und pflanzliche Rohstoffe, a.n.g.	107	125	144	193	201	213	239	62	62	44	64	69	63	
<b>4</b>	<b>Tierische und pflanzliche Fette und Öle</b>	<b>90</b>	<b>87</b>	<b>80</b>	<b>96</b>	<b>103</b>	<b>103</b>	<b>119</b>	<b>26</b>	<b>27</b>	<b>28</b>	<b>28</b>	<b>35</b>	<b>42</b>	
41	Tierische Fette und Öle	12	12	14	9	7	7	10	2	2	3	2	3	3	
42	Pflanzliche Öle	55	52	46	56	60	58	77	14	15	15	15	22	26	
43	Öle und Fette, verarbeitet und Wachse	17	19	20	31	36	38	43	10	10	10	10	10	13	
<b>7</b>	<b>MASCHINEN UND FAHRZEUGE</b>	<b>5 146</b>	<b>6 579</b>	<b>7 760</b>	<b>12 119</b>	<b>13 907</b>	<b>16 069</b>	<b>18 687</b>	<b>4 496</b>	<b>4 200</b>	<b>4 752</b>	<b>4 431</b>	<b>5 304</b>	<b>4 940</b>	
71	Nichtelektrische Maschinen	2 035	2 599	3 484	5 893	6 570	7 453	9 093	2 085	1 982	2 225	2 119	2 490	2 292	
72	Elektrische Maschinen und Apparate	852	1 062	1 472	2 313	2 564	2 996	3 649	853	824	899	873	975	919	
73	Fahrzeuge	2 175	2 814	2 803	3 909	4 770	5 589	6 610	1 557	1 393	1 612	1 436	1 835	1 728	
<b>5, 6, 8</b>	<b>ANDERE INDUSTRIELLE ERZEUGNISSE</b>	<b>7 523</b>	<b>9 496</b>	<b>9 734</b>	<b>14 477</b>	<b>16 014</b>	<b>17 500</b>	<b>19 915</b>	<b>4 751</b>	<b>4 642</b>	<b>4 995</b>	<b>4 970</b>	<b>5 308</b>	<b>5 156</b>	
<b>5</b>	<b>Chemische Erzeugnisse</b>	<b>1 574</b>	<b>1 998</b>	<b>2 422</b>	<b>3 794</b>	<b>4 296</b>	<b>4 698</b>	<b>5 272</b>	<b>1 201</b>	<b>1 261</b>	<b>1 351</b>	<b>1 314</b>	<b>1 346</b>	<b>1 391</b>	
51	Chemische Grundstoffe und Verbindungen	417	555	709	1 198	1 340	1 458	1 660	372	384	417	418	417	442	
52	Mineralteere und Destillationserzeugnisse	9	11	8	16	19	17	16	4	5	5	4	4	4	
53	Farb- und Gerbstoffe	121	163	208	323	373	423	518	118	116	125	130	133	133	
54	Medizinische und pharmazeutische Erzeugnisse	207	250	307	500	593	673	783	177	177	191	193	212	196	
55	Kosmetika, Seifen, Putz-, Wasch- u. Reinigungsm.	108	136	165	242	264	286	316	74	76	83	77	79	80	
56	Chemische Düngemittel	349	328	356	402	396	349	290	66	93	80	59	63	82	
57	Sprengstoffe	15	16	23	27	29	34	36	8	10	8	11	9	10	
58	Kunststoffe, regen. Zellulose und Kunstharze	158	255	369	641	776	908	1 074	245	253	274	268	273	273	
59	Chemische Erzeugnisse, a.n.g.	141	192	275	442	495	539	632	138	150	165	152	153	172	
<b>6</b>	<b>Bearb. Waren nach Beschaffenheit gegliedert</b>	<b>4 772</b>	<b>5 850</b>	<b>5 303</b>	<b>7 656</b>	<b>8 362</b>	<b>8 965</b>	<b>10 284</b>	<b>2 466</b>	<b>2 390</b>	<b>2 565</b>	<b>2 540</b>	<b>2 789</b>	<b>2 674</b>	
61	Leder, Lederwaren und zugerichtete Pelzfelle	72	88	109	156	179	203	209	53	52	57	47	53	52	
62	Kautschukwaren, a.n.g.	145	191	213	316	361	359	435	90	97	111	98	113	123	
63	Holz- und Korkwaren, ausgen. Möbel	71	91	91	117	165	135	150	37	34	38	37	40	36	
64	Papier, Pappe und Waren daraus	127	161	179	268	292	324	398	93	87	99	101	104	94	
65	Garne, Gewebe und Textilwaren	1 031	1 265	1 346	1 629	1 753	1 963	2 249	534	489	543	538	620	586	
66	Waren aus mineralischen Stoffen, a.n.g.	409	516	592	888	970	1 103	1 201	319	273	286	300	327	296	
67	Eisen und Stahl	1 735	2 176	1 654	2 459	2 580	2 798	3 432	768	799	822	823	910	903	
68	NE-Metalle	363	412	411	799	925	848	929	242	233	238	238	226	214	
69	Metallwaren	627	695	721	1 023	1 130	1 221	1 470	328	327	364	357	391	369	
<b>8</b>	<b>Verschiedene bearbeitete Waren</b>	<b>1 177</b>	<b>1 648</b>	<b>2 009</b>	<b>3 027</b>	<b>3 357</b>	<b>3 837</b>	<b>4 359</b>	<b>1 084</b>	<b>991</b>	<b>1 079</b>	<b>1 116</b>	<b>1 173</b>	<b>1 091</b>	
81	San. u. hyg. Art., Heizkessel f. Zentralh., Beleucht.	44	54	58	97	105	124	139	37	32	33	34	39	34	
82	Möbel	45	61	72	120	148	171	206	47	46	52	46	54	55	
83	Reiseartikel, Täschnerwaren und dergleichen	35	41	41	58	65	73	75	20	16	19	20	20	16	
84	Bekleidung	242	353	459	554	603	650	698	178	167	158	195	179	165	
85	Schuhe	83	138	170	301	374	451	557	117	141	133	138	137	164	
86	Feinmech., optische u. photochem. Erzeugn. Uhren	307	411	508	769	852	970	1 167	285	256	287	286	317	292	
89	Bearbeitete Waren, a.n.g.	421	558	696	1 134	1 208	1 397	1 576	401	334	392	398	429	366	
<b>9</b>	<b>WAREN U. VORGÄNGE, NICHT NACH BESCH. GEGL.</b>	<b>209</b>	<b>135</b>	<b>250</b>	<b>386</b>	<b>403</b>	<b>433</b>	<b>578</b>	<b>105</b>	<b>136</b>	<b>156</b>	<b>134</b>	<b>152</b>	<b>148</b>	

1) In den Summen der Abschnitte sind vertrauliche Angaben nicht enthalten.



## export

MIO \$

1970										1971				Dénomination des produits	Classe, section, division-CST 1)
A	M	J	J	A	S	O	N	D	J	F	M	A			
<b>3 828</b>	<b>3 588</b>	<b>3 949</b>	<b>3 984</b>	<b>3 338</b>	<b>3 703</b>	<b>4 104</b>	<b>3 852</b>	<b>4 436</b>	<b>3 551</b>	<b>3 822</b>	<b>4 471</b>	<b>4 022</b>	<b>EXPORTATIONS EXTRA-CE TOTAL</b>	<b>0 — 9</b>	
<b>266</b>	<b>237</b>	<b>276</b>	<b>258</b>	<b>219</b>	<b>269</b>	<b>268</b>	<b>290</b>	<b>269</b>	<b>229</b>	<b>262</b>	<b>302</b>	<b>276</b>	<b>PRODUITS ALIMENTAIRES, BOISSONS, TABACS</b>	<b>0 + 1</b>	
<b>219</b>	<b>191</b>	<b>224</b>	<b>212</b>	<b>176</b>	<b>209</b>	<b>208</b>	<b>238</b>	<b>226</b>	<b>189</b>	<b>222</b>	<b>251</b>	<b>227</b>	<b>Produits alimentaires</b>	<b>0</b>	
2	3	2	2	2	3	4	4	3	5	2	2	2	Animaux vivants	00	
27	20	22	19	19	21	21	28	27	18	25	29	24	Viandes et préparations de viandes	01	
32	32	35	36	35	54	45	53	48	38	58	60	54	Produits laitiers, œufs	02	
5	5	7	5	5	5	6	7	6	6	8	7	6	Poissons et préparations de poissons	03	
68	48	67	81	37	35	39	45	50	42	44	52	45	Céréales et produits à base de céréales	04	
44	44	47	29	36	39	46	56	45	41	43	49	40	Fruits et légumes	05	
10	12	13	12	12	13	11	11	12	8	11	12	19	Sucres et préparations à base de sucre	06	
13	10	12	10	11	17	16	15	14	12	12	16	13	Café, thé, cacao, épices et produits dérivés	07	
8	10	10	10	10	12	10	10	12	10	11	13	13	Aliments pour animaux, frais; déchets alimentaires	08	
9	7	9	8	9	10	10	10	10	10	11	11	10	Préparations alimentaires diverses	09	
<b>47</b>	<b>46</b>	<b>52</b>	<b>46</b>	<b>43</b>	<b>60</b>	<b>60</b>	<b>52</b>	<b>43</b>	<b>40</b>	<b>40</b>	<b>51</b>	<b>49</b>	<b>Boissons et tabacs</b>	<b>1</b>	
41	41	46	40	37	53	54	46	38	34	34	45	44	Boissons	11	
6	5	5	5	6	7	5	6	6	6	6	6	5	Tabacs bruts et manufacturés	12	
<b>125</b>	<b>131</b>	<b>146</b>	<b>133</b>	<b>157</b>	<b>148</b>	<b>146</b>	<b>163</b>	<b>167</b>	<b>149</b>	<b>164</b>	<b>177</b>	<b>164</b>	<b>PRODUITS ÉNERGÉTIQUES</b>	<b>3</b>	
9	9	12	16	19	19	21	23	20	16	15	15	9	Charbon, coques et agglomérés	32	
111	119	129	115	136	127	123	137	144	129	145	156	150	Pétroles et dérivés	33	
2	2	3	2	2	2	2	3	2	3	3	3	2	Gaz naturels et gaz d'usine	34	
3	1	2	0	0	1	0	0	0	2	2	3	2	Energie électrique	35	
<b>109</b>	<b>99</b>	<b>101</b>	<b>95</b>	<b>98</b>	<b>121</b>	<b>113</b>	<b>104</b>	<b>117</b>	<b>94</b>	<b>104</b>	<b>118</b>	<b>107</b>	<b>MATIÈRES PREMIÈRES</b>	<b>2 + 4</b>	
<b>100</b>	<b>90</b>	<b>91</b>	<b>86</b>	<b>88</b>	<b>111</b>	<b>100</b>	<b>93</b>	<b>105</b>	<b>85</b>	<b>90</b>	<b>101</b>	<b>94</b>	<b>Matières premières autres que les combust. minéraux</b>	<b>2</b>	
7	7	5	4	4	4	5	6	6	7	5	6	6	Peaux et pelleteries brutes	21	
1	0	2	1	1	2	1	1	1	1	1	3	2	Graines, noix, amandes oléagineuses et farines	22	
11	10	11	10	9	10	10	11	12	10	11	11	11	Caoutchouc brut, naturel, synthétique et régénéré	23	
5	5	6	5	5	5	5	5	6	3	5	5	5	Bois et liège	24	
2	2	2	2	2	2	2	3	3	1	1	1	2	Pâtes à papier et déchets de papier	25	
31	30	28	32	28	29	27	24	30	26	25	29	29	Fibres textiles et déchets d'articles textiles	26	
16	14	17	14	16	16	17	15	16	12	14	15	13	Produits minéraux non métallifères, n.d.a.	27	
7	8	9	8	7	7	9	7	7	5	6	6	6	Minerais et déchets de métaux	28	
19	14	11	10	17	37	24	20	25	19	21	23	20	Matières brutes animales ou végétales n.d.a.	29	
<b>9</b>	<b>9</b>	<b>10</b>	<b>8</b>	<b>10</b>	<b>10</b>	<b>13</b>	<b>11</b>	<b>12</b>	<b>10</b>	<b>15</b>	<b>17</b>	<b>14</b>	<b>Corps gras, graisses et huiles animales ou végétales</b>	<b>4</b>	
1	1	1	1	1	1	1	1	1	1	1	1	1	Corps gras, graisses et huiles d'origine animale	41	
5	5	5	4	5	6	8	7	7	6	10	9	9	Huiles d'origine végétale	42	
4	3	4	3	4	4	4	3	4	3	4	6	5	Huiles et graisses élaborées: cire animale ou végétale	43	
<b>1 545</b>	<b>1 500</b>	<b>1 692</b>	<b>1 674</b>	<b>1 302</b>	<b>1 453</b>	<b>1 743</b>	<b>1 546</b>	<b>2 010</b>	<b>1 501</b>	<b>1 574</b>	<b>1 864</b>	<b>1 700</b>	<b>MACHINES ET MATÉRIEL DE TRANSPORT</b>	<b>7</b>	
743	688	793	778	648	693	804	729	956	698	747	847	781	Machines non électriques	71	
303	281	315	322	262	289	323	294	359	292	285	341	315	Machines et appareils électriques	72	
499	530	584	574	392	471	616	524	695	511	542	676	604	Matériel de transport	73	
<b>1 732</b>	<b>1 564</b>	<b>1 685</b>	<b>1 780</b>	<b>1 524</b>	<b>1 662</b>	<b>1 786</b>	<b>1 701</b>	<b>1 817</b>	<b>1 533</b>	<b>1 668</b>	<b>1 955</b>	<b>1 721</b>	<b>AUTRES PRODUITS INDUSTRIELS</b>	<b>5, 6, 8</b>	
<b>468</b>	<b>421</b>	<b>460</b>	<b>451</b>	<b>425</b>	<b>435</b>	<b>451</b>	<b>429</b>	<b>464</b>	<b>406</b>	<b>453</b>	<b>532</b>	<b>447</b>	<b>Produits chimiques</b>	<b>5</b>	
139	136	142	139	136	142	144	134	140	131	140	170	135	Éléments et composés chimiques	51	
2	1	2	1	1	1	1	1	1	1	1	1	2	Goudrons minéraux, dérivés chimiques bruts de combust.	52	
43	38	44	46	41	43	45	43	45	40	43	50	46	Matières colorantes et produits tannants	53	
67	56	68	71	61	61	71	67	74	58	65	72	68	Produits médicaux et pharmaceutiques	54	
30	23	30	28	25	24	25	26	27	22	27	31	28	Produits aromatiques, produits de toilette et d'entretien	55	
31	25	24	21	20	19	23	19	22	24	25	33	19	Engrais manufacturés	56	
3	2	2	4	4	3	3	3	3	3	4	3	3	Explosifs	57	
94	87	93	90	87	90	90	87	96	81	89	103	92	Matières plastiques, cellulose régénérée, résines artif.	58	
58	52	55	51	50	51	49	49	55	44	59	69	55	Produits chimiques n.d.a.	59	
<b>890</b>	<b>810</b>	<b>860</b>	<b>919</b>	<b>765</b>	<b>856</b>	<b>937</b>	<b>895</b>	<b>952</b>	<b>806</b>	<b>854</b>	<b>1 014</b>	<b>911</b>	<b>Articles manufacturés classés par matières</b>	<b>6</b>	
21	17	19	18	13	16	17	17	18	16	16	20	19	Cuirs et peaux tannés et articles, pelleteries apprêtées	61	
41	34	36	39	26	32	37	38	67	32	41	49	41	Articles en caoutchouc, n.d.a.	62	
13	12	13	14	11	12	14	13	13	11	12	14	12	Articles en bois et liège, sauf les meubles	63	
33	32	35	36	30	35	33	35	36	28	31	35	32	Papier, carton et articles en papier ou carton	64	
183	170	190	199	156	184	205	201	214	178	190	218	207	Fils, tissus, articles confectionnés en textiles, etc...	65	
101	92	94	100	96	104	109	112	106	83	98	115	88	Articles en matières minérales sauf en métaux, n.d.a.	66	
291	262	269	295	257	270	309	288	312	275	279	350	305	Fonte, fer et acier	67	
83	77	78	86	70	83	79	69	78	70	70	74	77	Métaux non ferreux	68	
124	113	127	133	104	119	133	122	136	113	117	140	130	Articles manufacturés en métal	69	
<b>375</b>	<b>333</b>	<b>366</b>	<b>410</b>	<b>334</b>	<b>371</b>	<b>397</b>	<b>377</b>	<b>401</b>	<b>321</b>	<b>360</b>	<b>409</b>	<b>363</b>	<b>Articles manufacturés divers</b>	<b>8</b>	
11	10	11	12	10	11	13	13	13	10	11	13	12	App. sanitaires, art. hygiène, chauffage, éclairage	81	
18	16	17	17	13	16	18	19	18	15	18	22	19	Meubles	82	
7	6	7	8	6	6	7	7	6	5	5	6	5	Articles de voyage, sacs à main et similaires	83	
61	42	55	68	63	64	66	57	56	45	57	63	52	Vêtements	84	
46	43	45	54	43	40	42	44	51	51	56	57	44	Chaussures	85	
101	91	95	105	85	96	101	99	117	87	96	109	97	App. scientifiques, photocopie, optique, horlogerie	86	
131	126	136	146	114	137	150	139	141	109	117	140	134	Articles manufacturés, n.d.a.	89	
<b>50</b>	<b>58</b>	<b>49</b>	<b>44</b>	<b>39</b>	<b>50</b>	<b>49</b>	<b>48</b>	<b>56</b>	<b>45</b>	<b>49</b>	<b>54</b>	<b>53</b>	<b>PRODUITS ET TRANSACTIONS NON CLASSÉS AILLEURS</b>	<b>9</b>	

1) Les totaux par divisions ne comprennent pas les données confidentielles.

3

VOLUMENINDICES

TAB. 4

INDICES de volume

A = Nicht saisonbereinigte Angaben  
B = Saisonbereinigte Angaben

A = Chiffres non corrigés des variations saisonnières  
B = Chiffres corrigés des variations saisonnières

Zeitraum Période	EG — CE				France		Belg.-Lux.		Nederland		Deutschland (BR) (1)		Italia (2)	
	Intra		Extra		A	B	A	B	A	B	A	B	A	B
<b>import</b>														
<b>1958 = 100</b>	1960	152		127		117		129		128		143		159
	1961	174		134		128		134		141		154		183
	1962	198		149		143		146		150		176		210
	1963	230		165		163		165		165		189		255
	1964	261		176		186		187		190		211		237
	1965	292		185		187		204		199		244		238
	1966	324		197		214		228		214		250		275
	1967	344		199		222		229		223		243		308
	1968	409		222		258		267		250		287		329
	1969	507		249		313		313		297		342		390
	1970	570		302		338		342		338		430		462
<b>1963 = 100</b>	1958	43		61		61		60		60		53		39
	1961	76		82		78		81		86		82		70
	1962	86		91		88		88		91		93		82
	1964	113		107		114		113		115		112		92
	1965	127		112		115		123		120		130		93
	1966	141		120		131		138		129		133		107
	1967	145		121		136		139		135		129		120
	1968	178		135		159		161		151		152		129
	1969	218		152		191		188		178		181		152
	1970	245		184		206		205		203		228		180
	1969 IV	233		163		113		104		106		111		109
	1970 I	232		160		198		194		186		194		167
	II	250		176		213		207		208		208		185
	III	234		168		191		195		196		202		182
	IV	264		188		223		225		222		224		186
	1971 I					214						222		184
	II													
	1970 D	262		195		235		233		224		227		176
	1971 J					192		181				200		170
	F					208		212				219		201
	M					241		233				247		206
	A					230		219				252		161
	M					186						246		196
	J					218								
<b>export</b>														
<b>1958 = 100</b>	1960	152		125		138		126		126		131		148
	1961	174		129		147		132		131		139		178
	1962	198		130		149		148		138		146		199
	1963	230		135		163		166		148		159		206
	1964	261		148		174		187		170		176		242
	1965	292		164		190		214		182		191		294
	1966	324		178		203		223		195		213		336
	1967	344		191		214		232		210		232		363
	1968	409		216		240		271		238		267		434
	1969	507		232		276		320		282		302		469
	1970	570		254		324		358		322		327		492
<b>1963 = 100</b>	1958	43		74		62		60		68		63		49
	1961	76		95		91		80		89		88		87
	1962	86		96		91		89		93		92		96
	1964	113		109		107		113		115		111		117
	1965	127		121		117		129		123		120		143
	1966	141		131		125		134		132		134		163
	1967	149		141		132		140		142		145		176
	1968	178		160		148		163		161		168		210
	1969	218		172		171		192		192		190		230
	1970	245		188		201		215		219		206		241
	1969 VI	233		183		189		209		211		205		217
	1970 I	232		176		196		203		202		190		225
	II	250		190		208		220		218		206		250
	III	234		183		185		195		218		201		241
	IV	264		204		213		241		236		225		248
	1971 I					210						217		239
	II													
	1970 D	262		217		217		255		234		243		231
	1971 J					186		197				187		215
	F					209		197				211		244
	M					234		248				253		257
	A					221		209				241		245
	M					204						237		270
	J					213								

(1) Neue Reihe von 1962 an.  
(2) Neue Reihe von 1969 an.

(1) A partir de 1962, nouvelle série.  
(2) A partir de 1969, nouvelle série.

Zeitraum Période	EG CE	France (1)	Belg.- Lux.	Neder- land (1)(2)	Deutsch- land (BR) (1)(2)	Italia (3)	EG CE	France (1)	Belg.- Lux.	Neder- land (1)(2)	Deutsch- land (BR) (1)(2)	Italia (3)
<b>DURCHSCHNITTSWERTE</b>						<b>VALEUR MOYENNE</b>						
<b>Import</b>						<b>export</b>						
1958 = 100	1960	96	96	98	98	96	91	98	97	99	99	96
	1961	96	93	99	100	97	89	99	96	103	105	91
	1962	95	93	98	99	95	89	100	97	96	103	91
	1963	95	95	98	100	94	91	100	98	96	104	95
	1964	97	96	100	103	94	94	103	102	98	107	96
	1965	99	98	99	104	97	95	104	104	98	109	95
	1966	99	99	100	104	98	96	104	106	101	108	93
	1967	99	99	99	104	97	97	104	105	100	108	93
	1968	97	96	99	103	95	96	103	104	99	109	91
	1969	100	98	102	104	100	98	105	106	104	109	96
	1970		100	111	111	95	100		108	114	120	103
1963 = 100	1958	105	105	102	100	106	110	100	102	104	96	95
	1961	101	99	102	100	103	98	99	98	101	98	96
	1962	100	98	100	99	101	98	100	99	100	99	96
	1964	102	101	102	103	100	104	103	104	102	103	101
	1965	104	103	101	104	103	105	104	106	102	105	100
	1966	104	104	102	104	104	106	104	108	105	104	98
	1967	104	104	101	104	103	107	104	107	104	104	98
	1968	102	101	101	103	101	106	103	106	103	105	96
	1969	105	103	104	104	106	108	105	108	108	105	101
	1970	105	105	108	111	101	110	111	110	112	109	108
	1969 IV	108	113	104	106	111	109	109	107	113	106	103
	1970 I	109	105	108	110	111	109	109	106	111	108	105
	II	109	106	109	110	112	109	111	109	114	108	108
	III	109	105	108	111	110	108	111	108	112	109	110
	IV	109	105	108	112	110	112	113	114	109	109	111
	1971 I		108			111	115		114		114	115
	II											
	1970 D	110	107	108	113	109	113	113	115	109	110	112
	1971 J		107	111		109	114		114	111	114	114
	F		107	109		112	115		113	110	114	114
	M		109	111		112	115		114	109	114	115
	A		109	112		113	116		115	110	115	116
	M		111			112	118		113		116	116
	J		109						117			
<b>TERMS OF TRADE</b>						<b>VERHÄLTNIS DER VOLUMEN</b>						
<b>TERMES DE L'ÉCHANGE</b>						<b>export:import</b>						
<b>RAPPORT DES VOLUMES</b>												
1958 = 100	1960	102	101	100	101	103	103	99	119	100	98	92
	1961	103	103	97	102	108	101	97	115	99	93	97
	1962	105	104	98	104	109	102	93	104	102	92	83
	1963	105	103	98	104	111	104	90	100	101	90	84
	1964	106	106	98	104	111	101	92	93	100	90	83
	1965	105	105	99	105	110	99	95	101	105	92	78
	1966	105	107	101	104	110	96	94	94	98	91	85
	1967	105	106	101	104	110	96	99	96	101	94	95
	1968	106	108	100	106	111	94	100	93	102	95	93
	1969	105	108	102	105	110	97	97	89	103	97	89
	1970		107		102	126	103		97		97	76
1963 = 100	1958	95	97	102	96	90	96	111	100	99	111	118
	1961	98	95	99	98	97	97	109	115	99	103	107
	1962	100	101	100	100	98	98	103	104	101	102	98
	1964	101	103	100	100	100	97	102	93	99	100	99
	1965	100	102	101	101	99	95	106	101	104	102	92
	1966	100	104	103	100	99	92	104	94	97	101	101
	1967	100	103	103	100	99	92	110	96	100	104	113
	1968	101	105	102	102	100	90	111	93	101	105	110
	1969	100	105	104	101	99	93	108	89	102	108	105
	1970	106	104	103	98	113	99	102	97	105	108	90
	1969 IV	101	95	108	99	102	95	108	96	102	110	105
	1970 I	101	101	103	99	98	96	106	99	104	109	102
	II	101	103	105	99	101	99	105	98	106	105	99
	III	103	103	104	98	104	101	105	97	100	111	100
	IV	103	109	102	98	105	100	106	96	107	107	100
	1971 I		105			103	100		98			98
	II											
	1970 D		107	101	97	106	99	108	92	109	105	107
	1971 J		107	100		104	100		97	109		94
	F		106	100		101	99		101	93		97
	M		104	97		102	100		97	107		102
	A		105	98		103	100		96	96		95
	M		99			104	99		110			96
	J		104						98			138

1) Auf Basis der Dollarwerte errechnete Indices der Durchschnittswerte; Abweichungen von Indices, die auf nationalen Währungen basieren, sind durch Änderungen der Umrechnungskurse bedingt.  
 (2) Neue Reihe von 1962 an.  
 (3) Neue Reihe von 1969 an.

(1) Indices de la valeur moyenne en termes de dollars; ces indices diffèrent des indices en termes de monnaie nationale par suite de modifications des taux de change.  
 (2) A partir de 1962, nouvelle série.  
 (3) A partir de 1969, nouvelle série.

4

**ENTWICKLUNG DES HANDELS  
DER MITGLIEDSTAATEN INTRA- UND EXTRA-EG**  
(tatsächliche Werte)

**TAB. 5**

MIO \$

Zeitraum Période	import						export					
	EG-CE	France <sup>a)</sup>	Belg.-Lux.	Niederland <sup>a)</sup>	Deutschland (BR) <sup>a)</sup>	Italia	EG-CE	France <sup>a)</sup>	Belg.-Lux.	Niederland <sup>a)</sup>	Deutschland (BR) <sup>a)</sup>	Italia
<b>AUSTAUSCH INTRA-EG</b>												
1958	6 790,3	1 227,3	1 461,6	1 517,9	1 896,1	687,4	6 864,0	1 135,6	1 377,3	1 336,8	2 406,0	608,3
1959	8 082,1	1 362,1	1 621,0	1 749,5	2 460,6	889,0	8 167,6	1 523,6	1 524,2	1 597,2	2 730,1	792,5
1960	10 150,4	1 847,9	1 893,8	2 076,1	3 023,9	1 308,7	10 245,7	2 041,6	1 907,8	1 849,3	3 369,1	1 077,9
1961	11 718,4	2 102,1	2 135,4	2 514,0	3 427,2	1 539,7	11 893,2	2 419,7	2 089,4	2 050,6	4 025,9	1 307,6
1962	13 416,4	2 523,2	2 323,9	2 683,0	3 995,1	1 891,3	13 562,9	2 711,6	2 458,4	2 256,0	4 512,5	1 624,4
1963	15 737,1	3 126,1	2 684,4	3 082,0	4 341,9	2 502,6	15 926,1	3 091,5	2 942,3	2 647,2	5 451,9	1 793,2
1964	18 053,9	3 762,2	3 154,8	3 670,8	5 097,3	2 368,7	18 382,9	3 487,2	3 498,6	3 233,1	5 909,7	2 254,2
1965	20 441,9	4 015,2	3 473,4	3 987,0	6 660,4	2 306,0	20 822,2	4 114,7	3 947,1	3 561,3	6 306,3	2 892,8
1966	22 921,9	4 853,3	4 008,6	4 331,7	6 938,5	2 789,8	23 230,1	4 608,4	4 289,6	3 749,9	7 318,0	3 264,1
1967	24 172,8	5 373,7	3 986,3	4 546,1	8 867,5	3 399,3	24 509,2	4 701,5	4 429,0	4 002,9	8 002,5	3 373,2
1968	28 421,6	6 616,6	4 576,7	5 146,2	8 358,5	3 723,6	28 914,0	5 452,1	5 251,9	4 790,2	9 339,8	4 099,9
1969	36 340,6	8 690,2	5 733,9	6 226,9	10 862,1	4 827,4	36 462,9	7 118,2	6 799,9	5 991,9	11 571,0	4 891,9
1970	42 800,3	9 256,0	6 683,2	7 483,1	13 231,9	6 146,2	43 301,0	8 661,5	7 949,9	7 290,3	13 726,7	5 672,5
1970 I	10 028,3	2 198,6	1 608,2	1 716,5	3 121,1	1 383,9	10 071,2	2 056,7	1 845,7	1 709,1	3 182,8	1 277,0
II	10 877,2	2 359,3	1 668,2	1 905,1	3 368,6	1 576,1	11 047,2	2 232,9	2 119,1	1 826,6	3 454,7	1 413,9
III	10 313,8	2 164,7	1 577,3	1 821,5	3 191,5	1 558,7	10 363,6	1 965,4	1 837,2	1 784,1	3 308,5	1 468,4
IV	11 561,8	2 533,4	1 812,9	2 040,0	3 548,1	1 627,5	11 809,7	2 406,4	2 148,5	1 970,6	3 770,9	1 513,3
1971 I	11 613,6	2 494,5	1 875,7	1 945,5	3 636,6	1 661,4	11 543,4	2 360,8	1 919,5	2 035,1	3 697,6	1 530,4
II	12 106,6	2 578,5	1 922,3	1 993,7	3 982,5	1 629,6	12 178,4	2 517,4	2 065,8	2 122,1	3 847,3	1 625,8
1970 M	3 247,3	644,2	493,6	611,9	1 014,2	483,4	3 326,0	649,3	631,2	575,7	1 030,0	439,7
J	3 858,4	852,4	594,9	667,6	1 182,5	561,0	3 808,6	802,4	708,8	621,3	1 181,4	494,6
J	3 655,4	794,5	524,8	627,8	1 144,6	563,7	3 730,3	718,2	697,7	581,4	1 223,7	509,4
A	2 949,3	546,9	474,8	549,2	935,3	443,0	2 837,8	515,1	446,1	545,1	893,5	438,0
S	3 719,4	823,3	589,9	642,7	1 111,5	552,0	3 805,5	742,3	692,9	657,9	1 191,3	521,1
O	3 900,4	832,4	614,9	671,5	1 229,5	552,2	4 021,4	794,0	716,6	668,1	1 282,7	560,0
N	3 847,1	838,6	582,5	679,2	1 176,6	570,2	3 769,8	786,4	661,3	660,0	1 169,1	493,0
D	3 830,0	863,9	627,8	689,9	1 143,3	505,1	3 746,8	775,6	758,8	643,9	1 130,4	438,1
1971 J	3 368,5	715,2	530,2	569,0	1 047,5	506,7	3 446,3	685,5	594,0	639,1	1 075,6	452,1
F	3 786,5	834,6	638,3	621,4	1 165,1	527,2	3 743,7	784,4	578,5	651,1	1 195,6	534,1
M	4 458,6	944,8	707,2	755,1	1 424,0	627,5	4 353,4	890,9	746,9	744,9	1 426,3	544,3
A	3 067,4	883,5	638,9	662,2	1 302,2	480,6	4 017,2	857,2	646,7	698,6	1 272,9	541,8
M	3 951,2	805,6	599,5	628,2	1 269,7	648,2	3 910,1	801,3	638,7	655,3	1 226,7	588,2
J	4 160,4	890,3	655,0	703,7	1 410,6	500,8	4 188,4	859,5	732,6	752,7	1 347,8	495,8
<b>HANDEL EXTRA-EG</b>												
1958	16 156,1	4 381,9	1 674,3	2 106,9	5 464,7	2 528,3	15 910,7	3 984,9	1 675,2	1 880,6	6 401,3	1 968,7
1959	16 206,3	3 725,0	1 823,6	2 189,3	6 016,7	2 451,7	17 050,4	4 090,1	1 773,6	2 010,2	7 074,1	2 102,4
1960	19 444,6	4 431,6	2 063,3	2 454,6	7 078,7	3 416,5	19 483,3	4 821,1	1 867,6	2 178,4	8 045,7	2 570,5
1961	20 455,0	4 575,8	2 083,6	2 598,3	7 513,7	3 683,6	20 428,2	4 800,6	1 835,0	2 256,0	8 661,2	2 875,4
1962	22 352,6	4 996,6	2 231,5	2 664,4	8 284,3	4 175,7	20 635,6	4 650,3	1 865,2	2 328,5	8 751,1	3 040,5
1963	24 676,7	5 599,7	2 427,7	2 885,3	8 676,9	5 087,2	21 628,8	4 991,2	1 896,9	2 314,8	9 163,7	3 262,1
1964	26 856,1	6 304,5	2 767,7	3 384,2	9 515,1	4 883,7	24 178,8	5 503,2	2 091,2	2 575,0	10 305,2	3 704,2
1965	28 582,1	6 320,7	2 900,2	3 477,1	10 811,8	5 072,3	27 092,9	5 933,4	2 434,6	2 832,0	11 586,0	4 306,9
1966	30 756,1	7 022,0	3 165,4	3 685,8	11 084,1	5 798,9	29 419,3	6 288,9	2 539,4	3 000,5	12 816,1	4 774,3
1967	30 895,3	7 003,8	3 189,6	3 791,3	10 483,2	6 427,3	31 629,3	6 676,0	2 603,4	3 284,7	13 733,2	5 332,1
1968	33 566,8	7 309,9	3 756,7	4 146,4	11 791,5	6 562,3	35 291,6	7 220,2	2 912,1	3 550,9	15 502,7	6 105,6
1969	39 253,2	8 531,6	4 254,7	4 763,6	14 063,9	7 739,4	39 228,2	7 762,2	3 265,1	3 973,1	17 480,9	6 746,9
1970	45 621,2	9 666,5	4 669,4	5 910,3	16 582,1	8 793,1	45 198,4	9 077,3	3 465,3	4 476,6	20 461,8	7 537,3
1970 I	10 673,7	2 319,7	1 086,9	1 330,6	3 876,9	2 059,5	10 384,5	2 139,1	892,4	1 001,0	4 646,5	1 705,5
II	11 704,4	2 561,4	1 188,3	1 498,2	4 202,0	2 254,6	11 405,9	2 369,9	905,6	1 094,7	5 056,1	1 979,5
III	10 978,7	2 206,9	1 120,0	1 432,8	4 040,8	2 178,2	11 008,7	2 065,3	803,4	1 146,9	5 117,8	1 875,2
IV	12 270,8	2 578,5	1 281,9	1 648,7	4 461,1	2 300,7	12 413,9	2 502,9	1 044,3	1 234,1	5 655,5	1 977,1
1971 I	12 002,6	2 538,3	1 084,1	1 660,0	4 385,6	2 334,6	11 489,7	2 462,0	928,7	1 189,9	5 345,7	1 923,3
II	12 464,5	2 790,9	1 188,6	1 676,9	4 510,7	2 297,4	12 414,6	2 616,7	963,1	1 216,9	5 571,1	2 046,9
1970 M	3 737,9	762,0	369,6	504,1	1 330,5	771,7	3 592,6	670,6	269,9	353,8	1 622,7	675,6
J	3 999,3	892,3	387,6	539,3	1 418,5	761,7	3 953,7	881,2	294,1	375,7	1 739,7	663,0
J	3 780,3	768,8	393,4	481,3	1 387,0	749,7	3 983,9	790,5	296,0	359,1	1 858,9	679,5
A	3 376,3	670,8	324,5	476,5	1 262,6	641,9	3 322,4	590,5	216,7	367,3	1 567,8	580,1
S	3 811,6	769,0	388,8	475,5	1 391,2	787,1	3 702,8	688,2	287,5	420,4	1 691,1	615,6
O	3 891,5	799,5	421,4	499,2	1 442,4	728,9	4 098,5	814,2	353,5	377,8	1 871,1	681,8
N	4 099,1	819,5	401,2	584,1	1 472,7	821,6	3 852,5	784,5	315,4	435,1	1 674,1	643,3
D	4 279,7	965,6	450,4	566,0	1 547,1	750,5	4 632,0	899,8	353,5	422,0	2 304,9	651,9
1971 J	3 675,5	773,1	325,2	535,1	1 319,4	722,6	3 549,5	746,0	287,3	406,2	1 525,3	584,7
F	3 912,6	779,4	350,3	545,0	1 495,5	742,1	3 830,8	807,0	294,6	362,4	1 729,9	636,9
M	4 404,5	975,4	408,6	579,9	1 570,6	869,9	4 470,6	910,1	346,9	421,4	2 090,5	701,7
A	4 090,4	947,6	408,1	540,0	1 494,3	633,4	4 025,4	858,2	281,2	410,6	1 818,7	656,8
M	3 983,2	833,1	359,8	543,7	1 436,0	810,6	4 124,0	847,3	328,2	387,6	1 832,9	728,0
J	4 374,9	1 004,7	410,7	591,9	1 580,4	787,3	4 258,2	913,9	343,7	419,0	1 919,6	662,1
<b>COMMERCE EXTRA-CE</b>												
1958	16 156,1	4 381,9	1 674,3	2 106,9	5 464,7	2 528,3	15 910,7	3 984,9	1 675,2	1 880,6	6 401,3	1 968,7
1959	16 206,3	3 725,0	1 823,6	2 189,3	6 016,7	2 451,7	17 050,4	4 090,1	1 773,6	2 010,2	7 074,1	2 102,4
1960	19 444,6	4 431,6	2 063,3	2 454,6	7 078,7	3 416,5	19 483,3	4 821,1	1 867,6	2 178,4	8 045,7	2 570,5
1961	20 455,0	4 575,8	2 083,6	2 598,3	7 513,7	3 683,6	20 428,2	4 800,6	1 835,0	2 256,0	8 661,2	2 875,4
1962	22 352,6	4 996,6	2 231,5	2 664,4	8 284,3	4 175,7	20 635,6	4 650,3	1 865,2	2 328,5	8 751,1	3 040,5
1963	24 676,7	5 599,7	2 427,7	2 885,3	8 676,9	5 087,2	21 628,8	4 991,2	1 896,9	2 314,8	9 163,7	3 262,1
1964	26 856,1	6 304,5	2 767,7	3 384,2	9 515,1	4 883,7	24 178,8	5 503,2	2 091,2	2 575,0	10 305,2	3 704,2
1965	28 582,1	6 320,7	2 900,2	3 477,1	10 811,8	5 072,3	27 092,9	5 933,4	2 434,6	2 832,0	11 586,0	4 306,9
1966	30 756,1	7 022,0	3 165,4	3 685,8	11 084,1	5 798,9	29 419,3	6 288,9	2 539,4	3 000,5	12 816,1	4 774,3
1967	30 895,3	7 003,8	3 189,6	3 791,3	10 483,2	6 427,3	31 629,3	6 676,0	2 603,4	3 284,7	13 733,2	5 332,1
1968	33 566,8	7 309,9	3 756,7	4 146,4	11 791,5	6 562,3	35 291,6	7 220,2	2 912,1	3		

TAB. 5

ÉVOLUTION DU COMMERCE  
INTRA- ET EXTRA-CE DES PAYS MEMBRES

MIO \$

(valeurs courantes)

Zeitraum Période	import						export					
	EG/CE	France	Belg./Lux.	Nederland a)	Deutsch- land (BR) a)	Italia	EG/CE	France	Belg./Lux.	Nederland a)	Deutsch- land (BR) a)	Italia
<b>AUSTAUSCH INTRA-EG</b>												
<b>Ø 12 Monate nichtbereinigte Werte</b>												
1958	556	102	122	127	158	57	572	95	115	111	201	51
1959	674	114	135	146	205	74	681	127	127	133	228	66
1960	846	154	158	173	252	109	854	170	159	154	281	90
1961	977	175	178	210	286	128	991	202	174	171	336	109
1962	1 118	210	194	224	333	158	1 130	226	205	188	376	135
1963	1 311	261	224	257	362	209	1 327	258	245	224	454	149
1964	1 505	314	263	306	425	197	1 532	291	292	269	493	188
1965	1 704	335	289	332	555	192	1 735	343	329	297	526	241
1966	1 910	404	334	361	578	233	1 936	384	358	313	610	272
1967	2 014	448	332	379	572	283	2 042	392	369	334	667	281
1968	2 368	551	381	429	697	310	2 409	454	438	399	778	340
1969	3 020	717	477	519	905	402	3 035	590	565	499	964	416
1970	3 567	771	557	624	1 103	512	3 608	722	662	608	1 144	473
<b>Ø 3 Monate bereinigte Werte</b>												
1970 I	3 303	700	525	563	1 074	451	3 306	669	582	591	1 034	426
II	3 579	781	549	634	1 109	523	3 608	713	686	593	1 155	470
III	3 649	802	579	628	1 081	544	3 727	739	698	613	1 183	498
VI	3 732	802	583	669	1 148	532	3 754	751	674	634	1 199	495
1971 I	3 838	799	616	641	1 244	543	3 803	771	609	696	1 213	506
<b>Monatliche bereinigte Werte</b>												
1970 A	3 780	854	574	624	1 172	529	3 871	739	715	628	1 245	479
M	3 244	641	494	611	1 014	481	3 317	645	632	574	1 031	438
J	3 712	849	578	666	1 142	558	3 635	756	710	577	1 190	493
J	3 653	791	602	626	1 100	536	3 720	714	698	603	1 225	482
A	3 577	796	545	616	1 032	548	3 666	734	702	619	1 130	493
S	3 717	820	591	641	1 112	549	3 796	770	693	617	1 193	520
O	3 637	774	560	640	1 123	549	3 718	732	651	603	1 199	531
N	3 845	835	584	678	1 177	545	3 760	782	662	658	1 171	492
D	3 714	798	604	689	1 143	502	3 783	739	708	642	1 228	463
1971 J	3 540	741	568	587	1 132	504	3 633	743	594	657	1 131	475
F	3 904	831	639	644	1 252	524	3 843	780	579	688	1 243	533
M	4 071	824	642	693	1 347	601	3 934	789	655	743	1 266	509
A	3 965	880	618	661	1 302	478	4 008	819	613	697	1 224	540
M	3 951	846	599	628	1 273	646	3 905	798	643	654	1 228	586
<b>HANDEL EXTRA-EG</b>												
<b>Ø 12 Monate nichtbereinigte Werte</b>												
1958	1 346	365	140	176	455	211	1 326	332	140	157	533	164
1959	1 351	310	152	182	501	204	1 421	341	148	167	590	175
1960	1 620	369	172	205	590	285	1 624	402	156	182	671	214
1961	1 705	381	174	217	618	307	1 702	400	153	188	722	240
1962	1 863	416	186	222	690	348	1 720	388	155	194	729	253
1963	2 056	467	202	240	723	424	1 802	416	158	193	764	272
1964	2 238	525	231	282	793	407	2 015	459	174	215	859	309
1965	2 382	527	242	290	901	423	2 258	494	203	236	966	359
1966	2 563	585	264	307	924	483	2 452	524	212	250	1 068	398
1967	2 576	584	266	316	874	536	2 636	556	217	275	1 144	444
1968	2 797	609	313	346	983	547	2 941	602	243	296	1 292	509
1969	3 268	709	353	397	1 172	636	3 268	645	272	331	1 457	563
1970	3 802	806	389	493	1 382	733	3 767	756	304	373	1 705	628
<b>Ø 3 Monate bereinigte Werte</b>												
1970 I	3 573	748	363	451	1 317	675	3 514	719	282	346	1 594	582
II	3 859	826	387	494	1 402	751	3 789	753	292	362	1 708	648
III	3 803	813	380	483	1 376	764	3 803	771	294	384	1 747	638
VI	3 960	837	417	545	1 433	742	3 939	785	331	400	1 773	650
1971 I	4 021	815	365	559	1 488	765	4 004	824	293	408	1 821	649
<b>Monatliche bereinigte Werte</b>												
1970 A	3 949	861	426	450	1 454	721	3 828	773	315	366	1 694	626
M	3 725	727	358	499	1 331	771	3 589	673	268	355	1 622	657
J	3 904	891	378	534	1 420	761	3 949	814	294	364	1 809	662
J	3 770	805	403	476	1 388	749	3 984	737	324	360	1 861	650
A	3 721	820	335	504	1 315	758	3 722	785	272	396	1 688	628
S	3 919	813	401	470	1 425	787	3 703	791	287	395	1 693	636
O	3 881	798	422	494	1 405	689	3 888	755	353	359	1 745	658
N	3 960	819	392	579	1 420	787	3 853	787	315	419	1 676	642
D	4 038	894	437	561	1 475	750	4 075	812	325	423	1 899	651
1971 J	3 664	772	325	529	1 320	684	3 701	820	264	408	1 586	629
F	4 127	778	362	575	1 613	742	4 067	809	294	394	1 867	658
M	4 273	895	409	574	1 530	869	4 245	844	320	423	2 011	660
A	4 079	899	408	534	1 495	700	4 026	815	280	412	1 821	640
M	3 974	799	361	539	1 433	808	4 111	894	330	387	1 842	681
<b>COMMERCE EXTRA-CE</b>												
<b>Ø 12 mois chiffres bruts</b>												
1958	1 346	365	140	176	455	211	1 326	332	140	157	533	164
1959	1 351	310	152	182	501	204	1 421	341	148	167	590	175
1960	1 620	369	172	205	590	285	1 624	402	156	182	671	214
1961	1 705	381	174	217	618	307	1 702	400	153	188	722	240
1962	1 863	416	186	222	690	348	1 720	388	155	194	729	253
1963	2 056	467	202	240	723	424	1 802	416	158	193	764	272
1964	2 238	525	231	282	793	407	2 015	459	174	215	859	309
1965	2 382	527	242	290	901	423	2 258	494	203	236	966	359
1966	2 563	585	264	307	924	483	2 452	524	212	250	1 068	398
1967	2 576	584	266	316	874	536	2 636	556	217	275	1 144	444
1968	2 797	609	313	346	983	547	2 941	602	243	296	1 292	509
1969	3 268	709	353	397	1 172	636	3 268	645	272	331	1 457	563
1970	3 802	806	389	493	1 382	733	3 767	756	304	373	1 705	628
<b>Ø 3 mois chiffres ajustés</b>												
1970 I	3 573	748	363	451	1 317	675	3 514	719	282	346	1 594	582
II	3 859	826	387	494	1 402	751	3 789	753	292	362	1 708	648
III	3 803	813	380	483	1 376	764	3 803	771	294	384	1 747	638
VI	3 960	837	417	545	1 433	742	3 939	785	331	400	1 773	650
1971 I	4 021	815	365	559	1 488	765	4 004	824	293	408	1 821	649
<b>chiffres mensuels ajustés</b>												
1970 A	3 949	861	426	450	1 454	721	3 828	773	315	366	1 694	626
M	3 725	727	358	499	1 331	771	3 589	673	268	355	1 622	657
J	3 904	891	378	534	1 420	761	3 949	814	294	364	1 809	662
J	3 770	805	403	476	1 388	749	3 984	737	324	360	1 861	650
A	3 721	820	335	504	1 315	758	3 722	785	272	396	1 688	628
S	3 919	813	401	470	1 425	787	3 703	791	287	395	1 693	636
O	3 881	798	422	494	1 405	689	3 888	755	353	359	1 745	658
N	3 960	819	392	579	1 420	787	3 853	787	315	419	1 676	642
D	4 038	894	437	561	1 475	750	4 075	812	325	423	1 899	651
1971 J	3 664	772	325	529	1 320	684	3 701	820	264	408	1 586	629
F	4 127	778	362	575	1 613	742	4 067	809	294	394	1 867	658
M	4 273	895	409	574	1 530	869	4 245	844	320	423	2 011	660
A	4 079	899	408	534	1 495	700	4 026	815	280	412	1 821	640
M	3 974	799	361	539	1 433	808	4 111	894	330	387	1 842	681

a) Nouveau taux de change : mars 1961 pour les Pays-Bas et l'Allemagne (RF); août 1969 pour la France; octobre 1969 pour l'Allemagne (RF).

Zeitraum Période	EINFUHR - / AUSFUHR- ÜBERSCHUSS BALANCE COMMERCIALE						INDICES DER TATSÄCHLICHEN WERTE (saisonbereinigt) INDICES DE VALEUR COURANTE (désaisonnalisés)														
	MIO \$						1963 = 100														
	EG/CE	France	Belg.-Lux.	Niederland a)	Deutsch- land (BR) a)	Italia	EG/CE	France	Belg.-Lux.	Niederland a)	Deutschl. (BR) a)	Italia	IMP.	EXP.	IMP.	EXP.	IMP.	EXP.	IMP.	EXP.	
<b>AUSTAUSCH INTRA-EG</b>						<b>ÉCHANGES INTRA-CE</b>															
1958		- 91,7	- 84,3	-181,2	+510,0	- 79,1	42	43	39	37	54	47	49	50	44	44	27	34			
1959		+161,5	- 96,8	-152,3	+269,6	- 96,5	51	51	44	49	60	52	57	59	57	50	35	44			
1960		+193,7	+ 14,0	-226,8	+345,2	-230,8	65	64	59	66	71	65	67	69	70	62	52	60			
1961		+317,6	- 46,0	-463,4	+598,7	-232,1	75	75	67	78	79	71	82	76	79	74	61	73			
1962		+188,4	+134,5	-427,0	+517,4	-266,8	85	85	80	88	87	84	87	84	92	83	76	91			
1963		- 34,6	+257,9	-434,8	+1110,0	-709,4	100	100	100	100	100	100	100	100	100	100	100	100			
1964		-275,0	+343,8	-437,7	+812,4	-114,6	115	115	120	113	117	119	119	120	117	109	94	126			
1965		+ 99,6	+473,7	-425,7	-354,1	+586,8	130	131	128	133	129	134	129	133	153	116	92	162			
1966		-244,9	+281,0	-581,8	+376,5	+474,4	146	146	155	149	149	146	140	140	160	134	111	183			
1967		-672,2	+442,8	-543,1	+1135,0	- 26,0	154	154	172	152	148	151	147	149	158	147	135	189			
1968		-1164,5	+675,2	-355,9	+981,3	+356,3	181	182	211	176	170	179	167	178	193	171	148	228			
1969		-1572,0	+1066,0	-235,0	+708,9	+154,4	230	229	275	229	213	231	202	223	250	212	192	279			
1970		-594,5	+1266,7	-192,8	+494,9	-473,6	272	272	295	280	249	270	243	271	305	252	245	317			
1970	I	-141,8	+237,5	- 7,5	+ 61,7	-106,9	252	249	268	259	234	238	219	264	297	228	216	286			
	II	-126,3	+450,9	- 78,5	+ 86,8	-162,2	273	272	299	276	245	280	247	265	306	254	250	315			
	III	-199,3	+259,9	- 37,5	+117,0	- 90,3	278	281	307	286	258	285	244	274	299	261	260	334			
	IV	-127,0	+335,6	- 69,4	+222,8	-114,2	285	283	307	291	260	275	260	283	317	264	255	332			
1971	I	-133,7	+ 43,8	+ 89,7	+ 61,0	-130,9	293	287	306	299	275	249	249	311	344	267	260	340			
	II	+ 61,1	+143,5	+128,4	-135,2	+ 3,8															
1970	A	- 81,1	+155,6	+ 4,6	+ 71,4	- 52,1	288	292	327	286	256	292	243	280	324	274	253	321			
	M	+ 5,1	+137,7	- 36,2	+ 15,8	- 43,7	247	250	246	250	221	258	238	256	280	227	230	294			
	J	- 50,0	+114,0	- 46,3	- 1,1	- 66,4	283	274	325	293	258	290	259	258	315	262	267	331			
	J	- 76,3	+172,9	- 46,4	+ 79,1	- 54,4	279	280	303	277	269	285	244	269	304	270	256	323			
	A	- 31,8	- 28,7	- 4,0	- 41,9	- 5,0	273	276	305	284	243	287	240	276	285	249	262	331			
	S	- 80,9	+103,0	+ 15,2	+ 79,8	- 30,9	284	286	314	298	264	283	249	275	307	263	263	349			
	O	- 38,3	+101,6	- 3,4	+ 53,2	+ 7,8	277	280	297	284	250	266	249	269	310	264	263	356			
	N	- 52,2	+ 78,8	- 19,2	- 7,6	- 77,2	293	283	320	303	261	270	264	294	325	258	261	330			
	D	- 88,4	+131,0	- 46,1	- 12,8	- 67,0	283	285	306	286	270	289	268	287	316	270	240	311			
1971	J	- 29,7	+ 63,7	+ 70,1	+ 28,1	- 54,6	270	274	284	288	254	242	228	293	313	249	241	319			
	F	- 50,1	+ 59,7	+ 29,7	+ 30,5	+ 6,9	298	290	318	302	285	236	251	307	346	274	251	358			
	M	- 53,9	+ 39,7	- 10,2	+ 2,4	- 83,3	311	296	316	306	287	267	270	332	372	279	288	342			
	A	- 26,3	+ 7,8	+ 36,4	- 29,3	+ 61,2	302	302	337	317	276	250	257	311	360	281	229	362			
	M	- 4,3	+ 39,2	+ 27,1	- 43,1	- 60,0	301	294	324	309	367	262	244	292	352	270	309	393			
	J	- 30,8	+ 77,6	+ 49,0	- 62,8	- 5,0															
<b>HANDEL EXTRA-EG</b>						<b>COMMERCE EXTRA-CE</b>															
1958		-254,4	-396,9	+ 0,9	-226,3	+936,6	-559,6	65	73	78	79	69	88	73	81	62	69	49	60		
1959		+884,1	+365,1	- 50,0	- 50,0	+179,2	-349,3	65	78	66	81	75	93	75	86	69	77	48	64		
1960		+ 38,7	+389,5	-195,7	+276,2	-967,0	-846,0	78	90	79	96	85	98	85	94	81	87	67	78		
1961		- 26,8	+224,8	-248,6	-342,2	+1147,2	-808,1	82	94	81	96	86	96	90	97	85	94	72	88		
1962		-1717,0	-346,3	-366,3	-336,0	+466,8	-1135,2	90	95	89	93	92	98	92	100	95	95	82	93		
1963		-3047,9	-608,5	-530,8	-570,5	+486,8	-1825,0	100	100	100	100	100	100	100	100	100	100	100	100		
1964		-2677,3	-801,3	-676,5	-809,2	+789,2	-1179,5	108	111	112	110	114	110	117	111	109	112	95	113		
1965		-1489,2	-387,2	-465,6	-645,1	+774,2	-765,5	115	125	112	118	119	128	120	122	124	126	99	131		
1966		-1336,9	-733,0	-626,0	-685,3	+1732,1	-1024,7	124	136	125	125	130	134	127	129	127	139	113	146		
1967		+734,0	-327,8	-586,3	-506,7	+3250,0	-1095,2	125	146	125	133	131	137	131	142	120	149	126	163		
1968		+1724,8	- 89,6	-844,6	-595,5	+3711,2	-456,7	136	163	130	144	154	153	144	153	135	169	129	187		
1969		- 25,0	-769,5	-989,6	-790,5	+3417,0	-892,5	158	181	151	155	174	172	165	171	162	190	150	206		
1970		-422,9	-589,2	-1024,1	-1433,6	+3879,7	-1255,8	184	209	172	181	192	192	205	193	191	223	172	230		
1970	I	-289,2	-180,7	-194,5	-329,6	+769,6	-354,0	173	195	160	172	179	178	187	179	182	208	159	213		
	II	-298,6	-191,4	-282,7	-403,5	+854,2	-275,1	187	210	176	181	191	184	205	187	193	223	177	238		
	III	+ 30,0	-141,6	-316,6	-285,9	+1077,1	-303,0	184	211	174	185	188	186	201	198	190	228	180	234		
	IV	+143,1	+ 75,5	-237,6	-414,5	+1194,4	-323,6	192	218	179	188	206	209	227	207	198	232	175	238		
1971	I	-152,9	- 76,4	-155,4	-470,1	+960,2	-411,3	195	222	174	198	180	185	232	211	205	238	180	238		
	II	- 49,9	-174,2	-225,6	-460,1	+1060,5	-250,5														
1970	A	-130,0	- 88,7	-111,8	- 89,8	+ 240,8	- 80,6	192	212	184	185	210	199	187	189	201	221	170	230		
	M	-145,3	- 91,4	- 99,7	-150,3	+292,2	- 96,0	181	199	155	161	177	169	207	183	184	212	181	241		
	J	- 45,5	- 11,0	- 93,5	-163,6	+321,2	- 98,7	189	219	190	195	187	186	222	188	196	236	179	243		
	J	+203,7	+ 21,7	- 97,5	-122,3	+471,9	- 70,2	183	221	172	177	199	205	198	186	191	243	176	238		
	A	- 53,9	- 80,3	-107,8	-109,3	-305,3	- 61,8	180	206	175	188	165	172	210	205	181	220	178	230		
	S	-108,8	- 80,7	-101,4	- 55,1	+299,9	-171,5	190	205	174	190	198	181	195	204	197	221	185	233		
	O	+207,0	+ 14,8	- 67,9	-121,4	+428,7	- 47,1	188	215	170	181	208	223	205	186	194	228	162	241		
	N	-246,6	+ 35,0	- 85,7	-149,0	+201,3	-178,2	192	213												

**ENTWICKLUNG DES HANDELS DER EG**  
mit den wichtigsten Gebieten  
(tatsächliche Werte)

**TAB. 6**

**ÉVOLUTION DU COMMERCE DES CE**  
avec les principales zones  
(valeurs courantes)

MIO \$

Zeitraum Période	import						export					
	EG-CE	France a)	Belg.-Lux.	Niederland a)	Deutsch- land (BR) a)	Italia	EG-CE	France a)	Belg.-Lux.	Niederland a)	Deutsch- land (BR) a)	Italia
<b>LÄNDER DER KLASSE I</b>						<b>PAYS DE LA CLASSE I</b>						
1958	8 525,8	1 593,4	1 002,9	1 102,8	3 366,0	1 460,7	8 637,6	1 320,6	971,9	1 200,5	4 029,1	1 115,6
1959	8 563,5	1 324,7	1 093,0	1 170,4	3 670,0	1 305,4	9 944,3	1 532,7	1 175,9	1 304,4	4 651,6	1 279,7
1960	10 789,3	1 829,4	1 222,1	1 428,9	4 340,8	1 968,2	11 328,4	1 810,8	1 211,8	1 416,1	5 340,5	1 549,1
1961	11 676,4	1 967,9	1 259,4	1 526,9	4 711,5	2 210,6	12 246,6	1 953,7	1 250,8	1 455,9	5 849,3	1 736,9
1962	12 855,4	2 179,5	1 401,6	1 612,6	5 189,7	2 472,1	12 931,6	2 130,0	1 282,1	1 543,6	6 116,7	1 859,1
1963	14 344,6	2 600,8	1 502,7	1 732,5	5 517,8	2 990,8	13 830,5	2 384,9	1 357,1	1 560,8	6 563,7	1 963,9
1964	15 467,4	3 050,5	1 704,7	2 055,7	5 945,3	2 711,2	15 637,8	2 749,4	1 454,0	1 741,7	7 387,8	2 304,8
1965	16 227,1	2 980,4	1 796,5	2 103,5	6 760,4	2 586,3	17 612,2	3 072,8	1 699,7	1 903,7	8 292,5	2 643,5
1966	17 320,2	3 410,8	1 912,6	2 290,5	6 784,6	2 921,8	19 127,0	3 276,7	1 760,0	2 006,0	9 131,1	2 953,2
1967	17 006,5	3 378,6	1 914,1	2 244,5	6 292,5	3 176,7	20 472,1	3 492,3	1 801,2	2 189,2	9 676,2	3 313,3
1968	18 638,5	3 634,7	2 205,1	2 480,9	7 022,6	3 295,3	22 874,4	3 612,9	2 029,9	2 377,1	11 105,5	3 749,0
1969	22 245,0	4 365,1	2 538,1	2 821,6	8 673,7	3 846,5	25 596,2	4 005,0	2 280,4	2 637,2	12 536,0	4 137,6
1970	26 411,1	5 137,9	2 813,4	3 498,4	10 524,0	4 437,5	29 835,7	4 772,1	2 468,6	2 991,8	14 865,8	4 737,5
1969 II	5 687,6	1 222,7	657,5	715,3	2 111,1	980,9	6 515,6	1 047,6	592,6	652,9	3 105,4	1 117,1
1969 III	5 389,0	968,2	601,3	710,7	2 152,1	956,7	6 271,2	906,7	674,5	3 084,1	1 056,8	1 056,8
1969 IV	6 227,1	1 167,4	727,2	793,6	2 506,6	1 032,2	7 132,1	1 088,3	624,2	720,8	3 713,5	985,2
1970 I	6 091,7	1 186,8	637,9	783,4	2 412,8	1 070,7	6 799,2	1 100,1	609,8	684,8	3 344,6	1 059,9
1970 II	6 809,2	1 383,2	720,0	867,6	2 676,2	1 163,3	7 521,7	1 275,3	609,5	3 679,1	1 225,2	1 225,2
1970 III	6 314,6	1 176,2	653,3	852,9	2 555,6	1 076,6	7 294,5	1 093,4	536,5	767,9	3 703,0	1 193,6
1970 IV	7 195,7	1 392,7	803,2	994,6	2 878,4	1 126,9	8 225,4	1 303,3	713,7	806,6	4 143,1	1 258,7
1971 I	6 898,1	1 373,0	672,1	945,3	2 752,4	1 155,3	7 846,7	1 320,7	632,2	786,2	3 889,7	1 217,9
1971 II	7 042,9	1 419,8	727,8	941,5	2 837,8	1 116,1	8 211,3	1 418,1	659,1	803,5	4 052,9	1 277,7
1970 J	2 241,8	423,4	224,0	300,2	893,3	400,9	2 616,1	414,6	194,8	234,0	1 336,5	436,2
1970 A	1 894,3	337,1	191,4	271,4	793,1	301,2	2 176,5	304,5	145,6	244,1	1 113,3	368,9
1970 S	2 173,1	415,9	231,7	281,9	869,2	374,5	2 498,7	374,2	194,0	289,4	1 253,2	387,8
1970 O	2 286,2	438,9	253,0	300,5	917,7	376,0	2 741,9	425,9	241,8	247,4	1 382,2	444,5
1970 N	2 383,1	434,9	253,4	360,1	948,0	386,8	2 587,5	417,2	214,0	298,5	1 249,7	408,1
1970 D	2 520,5	518,5	288,8	334,4	1 014,5	364,3	2 873,6	454,4	245,5	261,4	1 506,2	406,0
1971 J	2 094,2	423,9	214,1	300,9	798,3	356,9	2 334,9	387,2	193,8	263,8	1 120,2	369,9
1971 F	2 281,9	428,8	217,2	297,5	972,5	365,9	2 549,4	433,5	204,4	241,0	1 260,7	409,8
1971 M	2 522,0	520,3	240,8	347,0	981,6	432,5	2 963,1	500,7	234,0	281,4	1 508,9	438,2
1971 A	2 280,7	470,3	240,0	296,1	924,2	350,2	2 664,3	462,8	190,4	274,9	1 327,8	408,4
1971 M	2 310,7	459,2	234,4	296,8	915,3	405,0	2 721,1	454,9	228,5	257,6	1 326,7	453,3
1971 J	2 447,1	489,9	250,8	347,1	998,3	361,0	2 820,0	500,7	233,7	271,2	1 398,4	416,0
<b>EFTA b)</b>						<b>AELE b)</b>						
1958	3 608,4	530,0	459,2	513,4	1 513,3	592,5	4 970,3	683,5	486,5	811,8	2 419,4	569,1
1959	3 891,3	480,6	511,3	570,6	1 719,4	609,4	5 416,8	757,0	524,0	847,5	2 444,7	643,6
1960	4 459,3	554,5	553,2	633,0	1 954,1	764,5	6 509,5	997,0	598,8	955,2	3 198,4	760,0
1961	4 919,2	688,8	586,6	735,1	2 112,4	796,3	7 172,1	1 079,6	633,7	983,2	3 591,5	884,2
1962	5 501,9	831,3	633,6	773,0	2 296,4	967,6	7 496,6	1 175,2	620,1	1 057,1	3 685,8	958,4
1963	6 166,3	1 056,4	712,3	829,5	2 396,3	1 171,8	7 941,6	1 313,0	675,4	1 036,5	3 959,5	957,1
1964	6 590,9	1 164,4	777,0	967,6	2 647,1	1 034,9	8 848,7	1 495,9	705,0	1 127,7	4 419,8	1 100,4
1965	6 896,2	1 150,1	829,9	985,2	2 983,0	948,0	9 602,3	1 571,3	791,3	1 210,2	4 830,3	1 199,3
1966	7 244,9	1 322,1	895,7	1 010,7	2 936,1	1 080,3	9 998,8	1 602,3	801,2	1 226,8	5 071,9	1 296,7
1967	7 094,9	1 350,0	886,3	965,4	2 693,6	1 199,6	10 423,6	1 730,3	819,6	1 321,4	5 151,1	1 401,2
1968	7 845,6	1 450,6	1 021,4	1 060,3	3 105,7	1 207,6	11 216,5	1 794,6	886,2	1 426,4	5 632,3	1 477,0
1969	9 449,0	1 785,3	1 186,8	1 262,1	3 818,4	1 396,4	12 747,8	1 959,1	1 097,7	1 601,7	6 536,5	1 552,8
1970	10 715,2	1 979,5	1 186,0	1 498,0	4 464,2	1 587,5	14 884,1	2 325,0	1 223,6	1 774,7	7 733,7	1 827,1
1969 II	2 362,9	481,2	298,9	312,8	917,1	352,8	3 118,0	496,5	253,6	397,8	1 566,6	403,4
1969 III	2 237,2	392,9	269,0	308,8	920,8	345,7	3 092,1	431,4	263,9	401,5	1 595,1	400,2
1969 IV	2 636,3	477,8	333,4	349,6	1 104,1	371,4	3 607,4	541,5	319,0	435,3	1 947,4	364,2
1970 I	2 467,2	465,3	267,7	334,4	1 037,0	362,8	3 468,6	569,6	304,6	414,0	1 774,9	405,5
1970 II	2 756,8	518,0	312,6	379,9	1 141,2	405,0	3 779,2	620,9	312,0	443,3	1 929,5	473,7
1970 III	2 571,1	453,1	270,5	355,0	1 090,9	401,6	3 541,3	526,7	208,3	439,4	1 907,4	459,6
1970 IV	2 919,3	543,2	335,2	428,7	1 194,2	418,1	4 039,6	607,8	343,1	478,1	2 122,3	488,3
1971 I	2 750,5	531,9	320,8	392,7	1 100,7	404,3	3 913,0	653,0	292,6	486,3	1 997,5	483,5
1971 II	2 928,5	582,2	364,3	409,2	1 164,3	408,4	4 104,8	703,9	300,3	505,6	2 100,4	494,6
1970 J	920,9	164,7	95,2	131,1	373,2	156,7	1 274,8	193,1	96,2	144,6	681,8	159,1
1970 A	740,2	116,8	76,2	107,4	335,7	104,0	1 049,7	145,1	71,7	132,6	559,2	141,1
1970 S	908,6	171,6	97,7	116,5	382,1	140,8	1 272,8	190,5	94,7	161,8	666,4	159,4
1970 O	962,7	167,5	109,4	140,1	405,8	139,9	1 353,2	199,2	111,4	150,6	671,4	174,7
1970 N	952,2	168,8	105,5	152,3	384,1	141,4	1 290,8	199,7	97,9	169,1	663,8	160,3
1970 D	997,6	206,9	111,8	136,3	405,8	136,8	1 386,3	209,3	124,9	158,3	740,5	153,4
1971 J	842,3	168,3	101,7	128,4	319,4	124,5	1 147,5	189,8	88,7	165,6	561,3	142,1
1971 F	888,8	165,1	102,7	124,9	363,1	133,0	1 275,1	213,4	93,9	146,2	655,8	165,9
1971 M	1 019,3	198,5	116,5	139,5	418,2	146,7	1 491,1	250,5	110,1	174,6	780,4	175,5
1971 A	944,5	192,2	116,8	134,6	379,7	121,2	1 338,1	236,8	85,4	181,2	678,5	156,2
1971 M	961,6	180,8	124,9	127,5	379,6	148,7	1 346,7	216,3	103,5	159,7	689,6	177,6
1971 J	1 024,4	209,2	124,9	146,9	405,0	138,4	1 414,9	251,0	106,0	164,8	732,3	160,7

a) Nouveau taux de change : mars 1961 pour les Pays-Bas et l'Allemagne (RF); août 1969 pour la France; octobre 1969 pour l'Allemagne (RF).  
b) Incl. Islande à partir du 1.1.70.  
Einschl. Island vom 1.1.70 an.

6

ENTWICKLUNG DES HANDELS DER EG  
mit den wichtigsten Gebieten  
(tatsächliche Werte)

TAB. 6

MIO \$

Zeitraum Période	import						export					
	EG-CE	France a)	Belg.-Lux.	Niederland a)	Deutsch- land (BR) a)	Italia	EG-CE	France a)	Belg.-Lux.	Niederland a)	Deutsch- land (BR) a)	Italia
<b>VEREINIGTE STAATEN</b>						<b>ÉTATS-UNIS</b>						
1958	2 808,0	563,5	310,8	408,9	998,9	525,8	1 664,3	301,1	287,2	180,9	640,3	254,8
1959	2 651,5	428,6	325,5	434,5	1 090,0	372,8	2 371,3	464,3	443,8	207,7	910,5	345,1
1960	3 829,7	744,8	391,7	599,6	1 423,1	670,4	2 241,8	395,7	198,2	897,1	871,1	384,9
1961	4 054,0	736,9	375,1	568,7	1 509,8	863,5	2 231,8	417,1	370,6	192,0	870,0	382,1
1962	4 457,6	774,8	451,1	607,5	1 739,0	885,3	2 446,8	425,8	413,9	200,1	966,1	440,9
1963	5 050,9	901,2	471,9	648,7	1 986,8	1 042,3	2 563,0	420,8	411,1	203,4	1 050,7	477,0
1964	5 437,8	1 136,4	524,8	775,3	2 016,1	985,3	2 849,0	470,4	450,3	224,2	1 197,0	507,1
1965	5 692,7	1 087,9	550,0	765,5	2 295,9	993,5	3 424,9	594,5	532,1	243,7	1 435,9	618,7
1966	6 022,3	1 199,4	569,1	910,1	2 293,2	1 050,5	4 097,9	660,0	591,2	307,2	1 795,2	744,3
1967	5 897,8	1 219,3	589,9	886,1	2 138,4	1 064,0	4 423,6	663,5	588,0	342,9	1 965,5	863,7
1968	6 392,6	1 318,7	689,1	1 014,3	2 173,0	1 197,5	5 768,5	765,2	770,1	436,2	2 707,1	1 090,0
1969	7 334,9	1 465,8	766,5	1 066,7	2 618,3	1 417,5	5 957,9	814,8	695,1	448,4	2 727,2	1 272,5
1970	9 038,1	1 896,3	998,0	1 308,3	3 292,6	1 542,8	6 633,4	953,9	696,1	506,0	3 123,7	1 353,7
1969 II	2 004,4	442,8	205,1	284,7	691,6	380,3	1 630,9	228,6	210,3	111,2	729,3	351,5
1969 III	1 833,6	336,3	193,9	274,7	670,5	359,2	1 493,0	190,9	168,8	123,2	683,5	326,6
1969 IV	2 028,3	385,0	232,1	305,2	739,5	367,0	1 625,7	209,5	175,5	130,7	802,9	307,1
1970 I	2 061,9	413,7	218,5	307,2	742,8	379,7	1 478,9	198,2	170,1	110,4	683,8	316,4
1970 II	2 398,6	539,1	250,8	323,1	866,4	419,2	1 614,1	247,8	156,6	119,8	749,1	340,7
1970 III	2 142,5	454,0	228,0	326,6	781,3	352,6	1 639,6	222,1	148,2	143,6	789,3	336,5
1970 IV	2 435,9	489,5	301,8	351,3	902,0	391,3	1 904,7	285,8	221,5	132,3	905,2	360,1
1971 I	2 438,0	488,8	205,0	387,4	955,5	401,3	1 811,1	272,7	206,6	117,5	869,6	344,7
1971 II	2 357,0	460,1	200,9	329,8	972,0	394,3	1 899,4	293,9	226,4	121,7	894,2	363,1
1970 J	756,9	158,8	76,9	114,6	280,4	126,2	583,1	87,0	53,6	35,9	279,6	127,0
1970 A	654,9	142,6	66,0	104,7	238,9	102,7	495,0	60,0	39,6	49,8	241,3	104,2
1970 S	727,9	152,6	81,6	107,9	262,0	123,8	559,1	72,7	54,8	57,9	268,5	105,2
1970 O	771,4	161,9	83,2	105,9	281,3	139,2	648,7	100,6	80,1	40,8	302,7	124,5
1970 N	795,3	148,5	89,4	132,1	303,0	122,4	602,0	91,8	71,5	56,5	262,9	119,3
1970 D	869,9	178,8	129,7	113,7	317,9	129,8	650,0	93,4	68,8	35,6	335,9	116,3
1971 J	700,5	142,3	65,5	120,3	257,7	114,8	541,5	81,5	59,1	40,8	247,6	112,5
1971 F	830,0	152,8	69,4	117,4	365,3	125,0	581,9	87,0	70,7	35,9	278,8	109,4
1971 M	907,6	193,8	70,1	149,7	332,5	161,5	687,8	104,2	76,8	40,7	343,3	122,8
1971 A	769,2	146,6	69,9	107,2	311,8	133,6	610,6	93,5	66,2	37,7	298,3	114,9
1971 M	795,7	159,1	57,4	114,9	316,9	147,3	629,4	90,2	81,2	42,6	290,6	124,7
1971 J	785,3	154,3	68,0	106,4	343,2	113,4	660,7	110,2	80,3	41,4	305,3	123,5
<b>LÄNDER DER KLASSE 2</b>						<b>PAYS DE LA KLASSE 2</b>						
1958	6 823,9	2 601,6	607,8	900,5	1 765,6	948,4	6 124,5	2 458,4	558,9	569,3	1 860,8	677,1
1959	6 669,4	2 222,6	645,1	877,7	1 947,8	976,2	5 925,6	2 346,2	481,0	595,9	1 893,7	608,8
1960	7 484,8	2 423,9	752,9	902,7	2 261,6	1 143,6	6 738,3	2 720,5	496,2	649,3	2 134,4	737,9
1961	7 575,3	2 423,8	731,5	946,1	2 325,8	1 148,2	6 764,7	2 571,5	459,7	663,1	2 261,6	808,9
1962	8 168,4	2 600,2	719,4	935,9	2 560,8	1 352,1	6 196,7	2 206,9	461,1	644,1	2 056,9	827,7
1963	8 822,2	2 723,0	797,7	1 013,3	2 644,3	1 643,9	6 354,9	2 318,2	425,1	605,0	2 099,2	907,4
1964	9 842,7	2 959,9	927,0	1 181,2	3 010,3	1 764,2	6 891,7	2 433,4	515,1	668,8	2 283,0	991,4
1965	10 528,8	3 020,8	964,0	1 195,2	3 362,3	1 986,5	7 509,9	2 488,4	574,2	718,5	2 566,6	1 162,1
1966	11 326,1	3 205,3	1 093,9	1 212,8	3 530,5	2 283,7	7 957,1	2 518,1	591,7	785,1	2 795,1	1 267,1
1967	11 592,5	3 213,6	1 118,3	1 357,8	3 424,9	2 477,9	8 298,9	2 638,4	579,4	799,7	2 899,7	1 381,7
1968	12 513,8	3 245,7	1 380,1	1 457,2	3 895,0	2 535,7	9 312,5	2 955,8	663,9	851,6	3 201,6	1 639,5
1969	14 223,2	3 633,9	1 542,6	1 695,0	4 344,8	3 006,8	10 217,7	3 146,6	754,6	965,9	3 577,6	1 773,0
1970	16 105,2	3 999,5	1 664,3	2 169,5	4 830,7	3 441,1	11 546,0	3 569,7	922,8	1 101,4	4 051,1	1 901,0
1969 II	3 622,7	1 006,4	394,2	422,0	1 060,1	740,0	2 522,9	817,7	175,2	227,8	843,3	459,0
1969 III	3 384,7	755,7	383,4	420,8	1 064,2	760,5	2 487,8	690,7	178,5	251,8	909,2	457,6
1969 IV	3 691,6	927,9	387,3	459,6	1 140,0	776,8	2 746,2	827,1	218,7	252,6	1 007,1	440,8
1970 I	3 858,9	1 014,6	405,3	494,3	1 174,8	769,8	2 661,1	858,1	216,1	228,4	921,7	436,8
1970 II	4 149,3	1 044,0	421,0	572,3	1 258,1	853,8	2 905,1	903,1	232,0	266,8	990,7	512,4
1970 III	3 901,3	907,8	420,1	522,0	1 177,2	874,3	2 793,1	825,5	210,7	280,6	1 014,4	461,9
1970 IV	4 201,9	1 033,1	424,4	580,9	1 220,3	943,1	3 186,5	983,0	263,7	325,6	1 124,4	489,9
1971 I	4 322,0	1 023,1	359,2	650,4	1 339,0	950,3	3 033,0	953,8	232,4	300,6	1 067,1	479,2
1971 II	4 599,4	1 206,7	406,5	673,5	1 360,0	952,6	3 100,7	977,8	238,9	293,6	1 076,0	514,4
1970 J	1 278,8	305,6	153,3	160,8	388,9	270,2	1 029,8	319,3	79,6	94,2	374,7	162,0
1970 A	1 251,8	297,1	118,6	187,9	373,4	274,9	859,5	246,0	58,4	90,0	320,8	144,4
1970 S	1 365,4	306,2	141,3	173,3	414,9	329,8	907,6	263,7	72,2	96,6	319,0	156,2
1970 O	1 339,5	315,8	152,0	176,5	408,3	286,8	1 047,5	327,0	91,1	96,6	369,9	162,9
1970 N	1 412,4	335,2	130,4	196,5	403,1	347,3	963,7	303,0	82,8	105,3	314,3	158,2
1970 D	1 455,7	388,5	141,4	208,1	408,6	309,2	1 172,0	354,2	85,4	123,9	439,8	168,8
1971 J	1 340,0	307,1	96,3	214,7	430,3	291,6	930,2	293,2	77,1	112,0	301,7	146,3
1971 F	1 385,1	310,4	115,0	228,1	427,8	303,3	974,1	312,6	67,9	88,8	347,8	156,9
1971 M	1 586,4	394,6	147,9	207,6	480,8	355,4	1 129,3	348,4	87,4	99,9	417,6	176,0
1971 A	1 540,9	419,7	149,1	222,9	465,4	283,7	986,7	309,2	69,6	97,0	345,1	165,9
1971 M	1 414,1	329,0	108,8	228,2	425,0	323,1	1 032,9	334,0	76,7	91,7	351,1	179,5
1971 J	1 633,6	453,7	141,5	222,0	469,6	346,9	1 079,1	336,0	89,2	105,0	379,9	169,0

a) Neuer Umrechnungskurs : März 1961 für die Niederlande und Deutschland (BR); August 1969 für Frankreich; Oktober 1969 für Deutschland (BR).



TAB. 6

ÉVOLUTION DU COMMERCE DES CE  
avec les principales zones  
(valeurs courantes)

MIO \$

Zeitraum Période	Import						Export					
	EG-CE	France <sup>a)</sup>	Belg.-Lux.	Nederland <sup>a)</sup>	Deutsch-land (BR) <sup>a)</sup>	Italia	EG-CE	France <sup>a)</sup>	Belg.-Lux.	Nederland <sup>a)</sup>	Deutsch-land (BR) <sup>a)</sup>	Italia
<b>EAMA</b>												
1958	913,4	578,8	194,9	38,7	75,4	45,6	713,0	477,0	128,6	30,8	49,4	27,2
1959	853,7	454,6	207,8	42,2	88,4	60,7	584,7	383,8	98,5	27,0	47,2	28,2
1960	949,5	460,3	277,7	40,8	98,3	72,3	602,8	443,8	68,6	22,8	43,3	24,3
1961	940,6	485,5	244,8	41,6	92,5	76,3	671,2	501,4	54,3	28,5	56,1	30,8
1962	929,9	512,5	200,2	37,7	92,7	86,7	665,5	501,1	60,3	25,1	49,3	29,7
1963	989,3	541,6	190,3	46,3	112,7	98,4	726,2	538,5	61,6	26,6	63,4	36,0
1964	1 149,6	609,7	227,2	55,6	158,2	98,9	820,7	583,4	86,2	32,9	78,4	39,9
1965	1 146,4	547,0	233,9	53,5	160,8	151,1	827,5	565,6	93,6	36,4	81,1	50,8
1966	1 319,1	600,2	340,9	54,1	170,6	153,4	846,9	570,0	93,9	39,1	84,7	59,1
1967	1 308,0	609,9	291,9	61,9	179,8	164,5	952,8	627,3	82,4	50,7	92,9	72,6
1968	1 466,4	613,8	374,9	98,5	217,8	161,4	1 019,2	649,2	104,2	66,4	118,8	80,5
1969	1 717,6	667,3	480,0	121,9	248,1	200,3	1 117,3	663,7	125,0	91,5	149,7	87,4
1970	1 862,3	703,8	512,6	133,5	273,3	239,1	1 264,9	755,5	155,5	74,6	158,0	121,3
1969 II	446,2	182,3	121,1	31,7	58,9	52,2	287,4	174,2	31,8	21,8	34,5	25,1
1969 III	394,1	138,6	123,3	28,8	51,7	51,7	252,9	144,7	27,7	21,9	35,6	22,9
1969 IV	442,4	165,1	128,5	27,8	66,8	54,1	289,3	168,1	35,2	21,3	42,7	22,1
1970 I	494,1	176,0	147,9	36,2	78,0	56,0	299,7	181,4	37,3	15,7	39,2	26,0
1970 II	510,4	192,7	140,7	38,4	65,9	72,7	319,5	192,4	38,3	15,4	40,2	33,3
1970 III	433,9	170,0	114,1	27,6	62,4	59,7	302,7	177,7	38,0	20,8	37,6	28,6
1970 IV	426,8	165,1	112,8	31,2	67,0	50,7	343,1	204,0	41,9	22,7	41,1	33,4
1971 I	399,8	171,2	73,2	34,4	69,1	52,0	332,7	199,8	38,9	22,5	38,6	33,0
1971 II	426,1	187,2	85,2	34,2	66,9	52,5	339,4	207,7	42,1	21,9	39,0	29,2
1970 J	158,0	58,8	47,7	11,1	19,8	20,6	114,7	71,9	14,4	5,2	14,3	8,9
1970 A	126,6	51,6	21,7	10,1	21,5	21,7	88,5	50,6	10,1	6,9	11,8	9,1
1970 S	146,1	59,6	41,6	6,4	21,1	17,5	99,4	55,2	13,4	8,7	11,6	10,5
1970 O	160,5	61,3	53,0	5,8	21,5	18,9	111,8	67,8	11,8	8,3	12,9	11,0
1970 N	143,4	51,9	36,2	15,0	23,0	17,3	112,0	65,2	17,5	8,0	11,7	9,5
1970 D	121,6	52,1	22,1	10,4	22,5	14,6	119,2	71,6	11,8	6,6	16,3	12,9
1971 J	118,2	51,5	23,6	11,0	22,9	14,1	107,3	60,6	14,7	9,5	11,4	11,0
1971 F	124,2	52,4	21,7	11,9	21,6	16,5	106,5	64,9	11,8	6,0	13,9	9,8
1971 M	157,4	67,2	32,7	11,5	24,6	21,5	119,0	74,3	12,3	6,9	13,3	12,2
1971 A	138,5	64,7	20,7	13,5	23,0	16,6	108,7	64,1	13,5	8,1	13,3	9,7
1971 M	137,4	55,4	30,9	11,4	21,6	18,0	111,7	69,4	11,3	7,2	12,2	11,6
1971 J	143,6	67,0	27,1	9,3	22,3	17,8	119,0	74,4	17,0	6,2	13,5	7,9
<b>NICHTASSOZIIERTES AFRIKA DER KLASSE 2<sup>b)</sup></b>												
1958	1 048,1	415,0	62,0	120,3	305,9	144,8	940,7	361,4	77,8	113,6	241,4	146,4
1959	1 121,3	365,4	73,9	146,2	353,3	182,5	979,5	375,2	66,7	108,6	292,4	136,6
1960	1 158,0	368,5	74,8	142,3	379,2	193,2	1 212,0	448,6	69,6	141,2	388,1	164,5
1961	1 160,0	340,6	89,2	161,7	375,9	192,6	1 150,7	412,9	64,6	141,5	346,6	185,1
1962	1 301,5	361,5	100,9	173,6	412,5	253,0	1 147,5	371,0	86,6	155,8	330,0	204,0
1963	1 609,5	463,7	110,8	194,7	525,0	315,3	1 286,7	426,6	65,6	138,4	392,0	263,9
1964	1 938,5	495,9	149,3	236,5	754,1	302,6	1 323,7	452,6	69,1	136,5	423,2	242,3
1965	2 195,6	563,1	158,3	242,6	919,3	312,2	1 529,7	480,9	91,2	166,8	451,3	339,5
1966	2 428,0	635,0	157,4	261,8	974,4	399,2	1 537,0	470,8	85,3	165,8	463,7	351,2
1967	2 449,6	612,1	199,5	281,5	871,7	484,8	1 599,0	485,5	86,8	157,5	477,6	391,7
1968	2 823,3	586,4	198,1	316,4	1 114,1	608,3	1 661,3	487,7	96,9	156,0	486,2	434,4
1969	3 438,0	743,8	215,7	414,7	1 255,3	808,4	1 797,8	539,6	97,8	195,8	546,0	418,7
1970	3 510,5	589,0	219,1	524,2	1 319,4	858,6	1 596,6	299,3	107,2	187,4	608,0	394,8
1969 II	898,6	211,6	62,5	96,0	321,6	207,0	439,2	136,1	18,9	47,7	122,6	114,0
1969 III	733,4	112,2	45,4	108,0	270,2	198,6	345,1	62,7	21,4	46,5	125,1	89,3
1969 IV	871,7	181,2	47,9	118,0	321,1	203,5	481,9	143,9	28,3	48,3	163,8	97,6
1970 I	874,1	164,0	50,0	128,4	336,9	194,8	346,9	76,4	19,5	38,6	123,4	89,1
1970 II	911,3	142,0	50,7	141,1	342,2	235,3	412,1	71,4	31,7	46,8	151,0	111,3
1970 III	832,9	137,2	54,9	132,5	303,3	205,0	393,3	71,1	19,6	50,7	157,9	94,1
1970 IV	891,8	145,9	63,1	122,2	337,0	223,6	444,3	80,4	36,5	51,3	175,8	100,3
1971 I	912,3	162,5	52,0	124,8	348,1	224,9	437,7	90,2	26,3	48,4	176,1	96,8
1971 II	956,2	201,1	51,2	124,2	346,4	233,3	485,7	108,0	30,2	49,7	183,3	114,5
1970 J	273,9	44,1	19,2	38,3	102,4	69,7	145,2	27,2	7,5	14,8	58,9	36,8
1970 A	278,1	48,9	21,3	48,5	98,4	61,0	123,6	18,5	5,3	18,6	52,2	29,1
1970 S	282,4	44,9	15,2	45,7	102,5	74,2	125,1	25,4	6,7	17,3	46,8	28,8
1970 O	266,7	44,7	15,7	42,7	99,5	64,1	145,9	24,2	10,7	17,0	62,5	31,5
1970 N	301,3	50,3	23,2	38,7	113,0	76,1	126,8	24,9	9,3	17,2	42,1	33,3
1970 D	327,2	53,8	25,1	40,8	124,2	83,4	170,9	31,4	15,7	17,3	71,1	35,5
1971 J	278,2	41,7	12,8	39,0	119,7	65,0	123,9	28,7	7,1	18,1	41,7	28,3
1971 F	312,5	57,8	19,8	49,3	111,5	74,2	133,7	29,9	7,5	12,6	54,3	29,3
1971 M	322,9	64,2	19,5	36,6	116,9	85,7	180,2	31,6	11,6	17,8	80,0	39,1
1971 A	316,3	69,8	23,1	40,1	119,3	64,0	140,6	32,6	7,6	15,1	48,7	36,6
1971 M	295,8	54,9	9,7	38,7	110,6	81,8	160,7	39,3	9,8	15,6	54,2	41,7
1971 J	344,2	75,3	19,6	45,4	116,5	87,4	182,2	36,2	10,4	19,0	80,4	36,2
<b>AFRIQUE NON ASSOCIÉE DE LA KLASSE 2<sup>b)</sup></b>												
1958	1 048,1	415,0	62,0	120,3	305,9	144,8	940,7	361,4	77,8	113,6	241,4	146,4
1959	1 121,3	365,4	73,9	146,2	353,3	182,5	979,5	375,2	66,7	108,6	292,4	136,6
1960	1 158,0	368,5	74,8	142,3	379,2	193,2	1 212,0	448,6	69,6	141,2	388,1	164,5
1961	1 160,0	340,6	89,2	161,7	375,9	192,6	1 150,7	412,9	64,6	141,5	346,6	185,1
1962	1 301,5	361,5	100,9	173,6	412,5	253,0	1 147,5	371,0	86,6	155,8	330,0	204,0
1963	1 609,5	463,7	110,8	194,7	525,0	315,3	1 286,7	426,6	65,6	138,4	392,0	263,9
1964	1 938,5	495,9	149,3	236,5	754,1	302,6	1 323,7	452,6	69,1	136,5	423,2	242,3
1965	2 195,6	563,1	158,3	242,6	919,3	312,2	1 529,7	480,9	91,2	166,8	451,3	339,5
1966	2 428,0	635,0	157,4	261,8	974,4	399,2	1 537,0	470,8	85,3	165,8	463,7	351,2
1967	2 449,6	612,1	199,5	281,5	871,7	484,8	1 599,0	485,5	86,8	157,5	477,6	391,7
1968	2 823,3	586,4	198,1	316,4	1 114,1	608,3	1 661,3	487,7	96,9	156,0	486,2	434,4
1969	3 438,0	743,8	215,7	414,7	1 255,3	808,4	1 797,8	539,6	97,8	195,8	546,0	418,7
1970	3 510,5	589,0	219,1	524,2	1 319,4	858,6	1 596,6	299,3	107,2	187,4	608,0	394,8
1969 II	898,6	211,6	62,5	96,0	321,6	207,0	439,2	136,1	18,9	47,7	122,6	114,0
1969 III	733,4	112,2	45,4	108,0	270,2	198,6	345,1	62,7	21,4	46,5	125,1	89,3
1969 IV	871,7	181,2	47,9	118,0	321,1	203,5	481,9	143,9	28,3	48,3	163,8	97,6
1970 I	874,1	164,0	50,0	128,4	336,9	194,8	346,9	76,4	19,5	38,6	123,4	89,1
1970 II	911,3	142,0	50,7	141,1	342,2	235,3	412,1	71,4	31,7	46,8	151,0	111,3
1970 III	832,9	137,2	54,9	132,5	303,3	205,0	393,3	71,1	19,6	50,7	157,9	94,1
1970 IV	891,8	145,9	63,1	122,2	337,0	223,6	444,3	80,4	36,5	51,3	175,8	100,3
1971 I	912,3	162,5	52,0	124,8	348,1	224,9	437,7	90,2	26,3	48,4	176,1	96,8
1971 II	956,2	201,1	51,2	124,2	346,4	233,3	485,7	108,0	30,2	49,7	183,3	114,5
1970 J	273,9	44,1	19,2	38,3	102,4	69,7	145,2	27,2	7,5	14,8	58,9	36,8
1970 A	278,1	48,9	21,3	48,5	98,4	61,0	123,6					

ENTWICKLUNG DES HANDELS DER EG  
mit den wichtigsten Gebieten  
(tatsächliche Werte)

TAB. 6

MIO \$

Zeitraum Période	import						export					
	EG-CE	France a)	Belg.-Lux.	Niederland a)	Deutsch- land (BR) a)	Italia	EG-CE	France a)	Belg.-Lux.	Niederland a)	Deutsch- land (BR) a)	Italia
<b>MITTEL- UND SÜDAMERIKA</b>						<b>AMÉRIQUE CENTRALE ET DU SUD</b>						
1958	1 647,0	216,7	152,2	272,9	788,8	216,5	1 604,2	223,0	179,9	204,5	722,3	274,6
1959	1 691,0	222,7	151,8	268,1	818,3	230,0	1 611,6	248,1	165,2	205,8	737,1	255,5
1960	1 873,4	259,2	177,1	258,0	885,9	293,3	1 693,3	281,2	154,0	198,4	785,4	274,3
1961	1 894,9	254,3	172,0	281,3	909,6	277,7	1 860,1	299,0	143,7	210,5	898,2	308,5
1962	2 222,9	308,8	202,9	286,0	1 073,2	352,0	1 783,5	302,5	138,1	205,9	820,8	316,1
1963	2 267,8	332,5	213,4	286,9	949,9	485,0	1 566,5	275,8	108,0	158,0	708,5	316,3
1964	2 465,0	381,7	220,3	290,9	1 025,5	546,6	1 676,4	278,6	142,5	172,7	755,4	327,2
1965	2 615,5	383,1	224,6	290,7	1 166,3	550,8	1 706,6	266,4	146,5	159,7	811,5	322,5
1966	2 731,3	392,4	247,7	276,0	1 145,8	669,5	1 905,9	317,1	145,3	182,7	938,8	322,0
1967	2 808,1	399,2	293,7	346,5	1 088,8	680,0	2 053,6	334,4	154,2	190,0	997,1	377,9
1968	2 679,8	358,5	306,6	314,8	1 095,3	604,6	2 326,5	413,8	163,0	201,6	1 093,7	454,4
1969	3 167,7	470,0	303,2	352,0	1 297,5	745,0	2 578,1	447,9	174,4	236,0	1 187,0	532,9
1970	3 591,4	529,4	373,8	431,2	1 425,1	831,8	2 944,7	539,8	204,8	265,9	1 356,7	577,4
1969 II	804,9	129,7	74,6	98,6	315,3	186,7	632,2	117,1	41,5	58,8	285,7	129,2
1969 III	810,8	108,6	80,2	79,7	346,0	196,3	652,4	97,1	43,5	65,5	303,9	142,5
1969 IV	809,8	118,5	78,9	85,9	337,5	189,0	691,9	116,9	46,2	59,7	320,1	149,0
1970 I	793,6	123,0	77,8	95,9	317,5	179,4	643,4	110,7	48,3	54,9	301,1	128,4
1970 II	988,0	146,0	102,9	114,8	416,9	207,4	738,6	144,7	46,3	73,9	324,0	149,8
1970 III	948,1	135,3	108,6	111,9	365,9	226,3	736,2	125,9	51,0	64,6	347,7	147,0
1970 IV	861,3	125,2	84,4	108,6	324,5	218,7	826,3	158,6	59,0	72,5	384,1	152,1
1971 I	893,2	126,2	85,4	106,8	349,3	225,5	763,3	131,2	62,4	81,1	352,0	136,7
1971 II	899,6	147,9	90,5	110,9	357,7	192,7	775,4	148,6	59,3	69,5	353,0	145,0
1970 J	302,6	44,5	34,1	36,5	122,3	65,3	254,3	46,2	16,5	21,0	122,3	48,3
1970 A	307,4	42,7	35,9	38,3	118,2	72,3	229,8	38,8	14,8	18,9	109,9	47,3
1970 S	338,1	48,0	38,4	37,0	125,4	89,3	251,9	41,1	19,3	24,7	115,4	51,5
1970 O	315,0	44,0	31,2	38,8	121,1	79,8	287,5	63,4	22,2	19,8	130,3	51,8
1970 N	288,0	36,8	24,1	37,1	106,7	83,3	248,7	46,5	18,9	24,7	109,6	49,1
1970 D	259,3	44,8	28,8	32,8	97,2	55,6	289,8	48,9	17,7	28,0	144,0	51,3
1971 J	291,8	39,9	22,0	38,6	116,2	75,1	242,5	37,0	23,5	37,4	102,7	42,0
1971 F	277,1	37,0	28,5	31,4	107,2	73,1	251,1	47,5	16,7	21,7	117,1	48,1
1971 M	324,5	49,5	35,0	36,8	125,9	77,4	270,0	47,0	22,1	22,1	132,2	46,6
1971 A	294,5	53,7	28,1	37,6	118,3	56,8	241,2	43,2	17,9	19,4	117,1	43,5
1971 M	279,5	37,6	25,7	34,9	110,4	71,0	246,5	43,5	16,1	20,7	116,2	50,0
1971 J	323,3	56,6	34,3	38,5	129,0	64,9	286,9	61,8	24,6	29,3	119,7	51,4
<b>WESTASIEN</b>						<b>ASIE OCCIDENTALE</b>						
1958	1 802,8	606,9	161,6	311,2	294,2	429,0	693,1	110,1	77,5	74,7	329,0	101,8
1959	1 746,1	552,9	157,6	264,9	368,9	401,9	709,4	124,3	67,9	95,6	322,4	99,2
1960	1 828,5	460,4	160,3	305,8	461,2	440,8	815,6	140,1	92,4	108,5	345,8	128,8
1961	1 851,4	422,1	147,8	325,9	501,5	454,0	811,5	149,1	80,6	98,5	357,8	125,4
1962	1 926,3	435,4	140,3	319,9	547,0	483,7	764,9	139,1	87,8	95,4	308,0	134,7
1963	2 131,4	481,3	199,4	341,5	550,3	558,8	822,7	165,0	89,7	93,3	333,6	140,3
1964	2 306,5	527,0	219,2	371,3	548,2	640,8	966,4	211,5	108,4	113,9	352,7	179,9
1965	2 528,0	603,2	231,0	364,7	539,0	790,2	1 090,0	201,8	107,9	118,6	443,8	218,0
1966	2 637,4	608,3	216,8	388,7	573,7	850,0	1 258,8	228,1	114,3	129,0	524,4	262,9
1967	2 912,6	694,4	193,6	423,5	665,2	935,9	1 298,6	260,0	101,3	138,0	537,7	261,7
1968	3 325,7	767,9	345,9	500,7	776,1	935,1	1 617,9	359,0	130,9	150,2	655,0	322,8
1969	3 351,8	726,8	357,6	570,5	708,9	988,0	1 717,6	319,5	151,0	158,1	724,7	364,3
1970	3 899,8	827,2	374,2	784,1	800,5	1 113,1	1 830,6	357,8	192,9	177,9	756,2	345,8
1969 II	832,5	205,2	86,6	141,3	169,9	229,5	429,4	77,2	37,8	35,1	181,6	97,7
1969 III	772,9	143,4	87,7	147,8	170,1	223,8	413,5	68,9	36,5	37,6	177,9	92,6
1969 IV	897,8	191,2	90,3	168,3	187,8	260,2	458,2	88,4	41,5	42,4	202,7	83,2
1970 I	869,4	199,9	81,4	165,0	178,8	244,3	450,8	88,3	44,6	43,0	190,3	84,6
1970 II	911,4	192,6	82,1	203,9	192,8	240,0	450,7	90,6	51,6	37,5	185,1	86,0
1970 III	953,5	175,1	100,4	183,4	208,3	286,4	435,9	80,9	45,3	46,2	181,5	82,9
1970 IV	1 168,8	259,7	114,5	231,8	220,5	342,3	493,4	99,0	51,5	51,3	199,3	92,3
1971 I	1 264,5	269,1	85,4	301,5	267,5	340,9	486,8	100,6	41,5	51,4	204,8	88,4
1971 II	1 508,1	401,1	119,4	306,8	301,2	379,6	519,7	109,6	47,1	48,2	204,9	110,0
1970 J	291,5	47,3	38,0	52,7	69,8	83,6	157,6	30,8	18,3	12,4	66,8	29,3
1970 A	317,2	64,9	27,9	67,4	64,7	92,3	136,6	23,4	10,9	17,5	57,6	27,2
1970 S	341,3	63,1	30,5	63,4	73,9	110,4	141,9	26,1	16,0	16,2	57,1	26,5
1970 O	327,5	61,7	37,6	62,6	73,9	91,6	159,8	30,4	20,4	17,7	61,7	29,5
1970 N	408,0	97,4	30,9	77,1	70,2	132,4	148,7	28,8	14,7	16,2	57,6	31,3
1970 D	435,3	103,1	46,0	92,1	75,9	118,3	184,8	39,8	16,1	17,4	80,0	31,5
1971 J	380,9	75,6	25,3	96,8	77,2	106,0	147,5	29,9	12,1	15,7	63,0	26,8
1971 F	396,1	72,3	21,6	109,1	87,4	105,7	158,1	32,5	12,9	18,9	67,6	26,2
1971 M	476,3	110,0	38,5	95,6	102,9	129,2	181,4	38,4	16,5	16,8	74,3	35,4
1971 A	495,8	127,9	52,0	96,7	104,0	115,2	173,4	41,0	13,6	16,8	66,8	35,2
1971 M	448,1	95,7	27,1	112,1	92,7	120,5	176,6	39,0	16,7	15,0	68,6	37,3
1971 J	563,8	176,2	40,1	98,0	104,5	144,9	169,2	29,6	16,2	16,3	69,5	37,6

a) Neuer Umrechnungskurs : März 1961 für die Niederlande und Deutschland (BR); August 1969 für Frankreich; Oktober 1969 für Deutschland (BR).

TAB. 6

 ÉVOLUTION DU COMMERCE DES CE  
 avec les principales zones  
 (valeurs courantes)

MIO \$

Zeitraum Période	import						export					
	EG-CE	France a)	Belg.-Lux.	Nederland a)	Deutsch- land (BR) a)	Italia	EG-CE	France a)	Belg.-Lux.	Nederland a)	Deutsch- land (BR) a)	Italia
<b>ANDERE LÄNDER DER KLASSE 2 (FERNER OSTEN)</b>												
1958	779,4	175,3	55,2	153,3	291,7	103,8	1 026,8	185,5	91,0	127,6	507,9	114,7
1959	759,2	149,2	51,8	153,0	308,8	96,4	926,4	152,4	78,1	138,5	481,0	76,4
1960	963,1	203,1	60,7	153,5	408,7	137,0	1 138,0	186,6	105,7	157,6	553,4	134,6
1961	898,6	167,0	71,8	132,0	390,8	137,0	1 180,9	175,6	109,7	166,3	582,4	146,9
1962	867,6	166,1	72,1	112,5	370,1	146,8	1 068,1	171,2	82,3	147,0	536,5	131,0
1963	911,2	170,7	74,1	116,6	397,2	152,7	1 132,5	177,0	93,4	154,2	575,8	132,2
1964	1 073,6	185,5	98,9	203,0	433,2	153,0	1 272,4	186,2	100,8	172,1	638,3	175,0
1965	1 143,1	183,6	104,8	212,5	493,0	149,3	1 450,2	196,6	121,2	195,2	739,7	197,4
1966	1 246,3	216,2	120,2	206,3	542,2	161,3	1 548,5	222,8	142,6	199,4	743,6	240,1
1967	1 142,8	183,7	123,7	214,2	463,5	157,6	1 558,6	224,8	139,8	206,0	745,2	242,8
1968	1 186,5	180,6	131,2	194,9	518,6	161,2	1 642,4	247,7	145,5	196,4	771,7	281,1
1969	1 458,8	247,5	155,4	208,0	637,9	209,9	1 828,8	336,2	168,0	207,0	848,7	268,9
1970	1 587,8	235,8	134,3	243,9	734,6	239,6	1 921,0	291,9	188,3	235,4	938,7	266,6
1969 II	343,9	59,6	40,2	48,1	144,8	51,2	424,3	84,5	35,8	45,6	190,4	68,0
1969 III	358,8	59,7	33,4	46,0	160,7	58,9	470,1	85,4	37,4	58,4	219,8	69,1
1969 IV	381,3	66,4	36,1	52,5	172,7	53,6	506,5	88,5	56,1	58,1	241,6	62,2
1970 I	399,3	64,4	34,3	57,9	187,0	55,7	459,5	75,6	48,2	49,3	218,1	68,3
1970 II	386,4	59,8	33,8	60,2	170,9	61,6	472,5	63,8	44,9	60,6	229,3	73,9
1970 III	362,9	48,3	29,6	53,5	171,2	60,3	448,5	66,9	40,8	52,1	227,9	60,8
1970 IV	439,4	63,4	36,7	72,2	205,1	62,0	540,2	85,6	54,3	73,3	263,4	63,6
1971 I	444,3	64,3	40,9	67,0	206,5	65,6	505,8	82,0	47,6	66,3	233,7	76,2
1971 II	427,9	61,8	38,0	75,0	192,1	61,0	517,9	100,1	42,6	69,6	240,7	64,9
1970 J	119,5	16,4	10,5	18,1	54,0	20,6	160,2	21,8	14,9	14,4	88,5	20,5
1970 A	108,9	14,1	8,2	19,1	49,8	17,7	142,8	20,9	13,9	18,9	71,3	17,8
1970 S	134,0	17,8	10,4	16,4	67,4	22,0	145,9	24,1	12,2	19,0	68,1	22,4
1970 O	149,9	22,2	11,3	22,0	74,1	20,3	172,4	27,4	18,9	22,4	83,1	20,6
1970 N	140,8	16,9	11,8	25,6	66,6	19,9	158,9	23,2	15,9	26,8	72,5	20,5
1970 D	148,6	24,1	13,8	24,6	64,4	21,8	207,1	35,0	17,7	24,1	107,8	22,5
1971 J	137,5	20,9	12,7	22,9	63,0	18,0	151,4	21,6	13,9	23,0	68,1	24,8
1971 F	146,4	19,5	14,0	22,1	69,9	20,9	161,5	27,2	14,3	18,3	75,3	26,5
1971 M	160,7	24,2	14,2	22,0	73,6	26,7	192,7	33,0	19,4	25,1	90,3	24,9
1971 A	155,5	20,8	17,0	27,5	70,6	19,6	167,2	28,3	11,8	24,0	78,8	24,3
1971 M	128,6	20,0	8,8	23,9	56,4	19,4	176,1	33,8	15,4	23,3	82,5	21,2
1971 J	143,7	20,9	12,5	23,1	65,1	22,1	175,1	38,3	15,7	22,3	79,3	19,4
<b>OSTEUROPA b)</b>												
1958	677,7	173,9	56,9	77,5	266,6	102,9	625,7	145,6	62,3	51,7	277,3	88,8
1959	823,3	160,4	74,4	110,4	323,2	154,8	710,7	158,4	60,1	58,4	314,2	119,5
1960	975,0	154,6	77,5	97,4	380,5	265,0	991,9	220,6	96,5	62,6	440,3	171,8
1961	1 077,3	166,5	87,2	104,2	412,5	307,0	1 098,5	234,9	93,2	78,0	476,4	215,9
1962	1 201,8	197,4	101,7	99,1	472,2	331,4	1 170,5	267,1	86,7	76,4	504,2	236,1
1963	1 362,8	250,9	113,7	120,4	453,2	424,5	1 079,7	226,0	73,5	71,9	438,6	269,7
1964	1 359,5	259,1	117,4	125,3	486,7	371,1	1 212,6	234,8	77,2	73,9	551,2	275,5
1965	1 572,9	272,3	120,6	150,8	589,2	440,0	1 416,0	300,9	93,5	104,4	587,7	329,5
1966	1 800,4	347,9	136,3	150,5	650,4	515,3	1 676,2	387,1	119,8	116,5	695,8	357,0
1967	2 011,5	360,7	136,3	158,7	666,3	689,5	2 101,7	438,1	155,7	179,6	883,2	445,1
1968	2 122,0	373,4	152,1	175,4	762,8	658,3	2 373,2	557,2	145,8	179,0	945,1	546,2
1969	2 451,3	449,7	155,0	215,3	925,5	705,7	2 698,6	556,4	148,2	211,2	1 115,9	666,9
1970	2 776,3	453,6	176,9	214,1	1 102,0	829,8	3 040,2	648,6	170,6	212,7	1 299,7	708,7
1969 II	572,6	108,2	35,3	49,6	198,5	181,1	687,8	140,3	40,6	60,6	256,6	189,7
1969 III	613,4	101,8	41,9	56,6	234,9	178,3	654,6	126,6	30,8	52,4	281,2	163,4
1969 IV	715,0	120,8	44,3	61,9	300,7	187,4	756,1	162,0	39,8	51,4	334,6	168,2
1970 I	638,5	101,8	39,2	45,1	254,9	197,5	737,7	152,3	46,2	51,5	318,3	169,4
1970 II	665,1	111,6	42,5	51,6	240,4	219,0	788,9	173,0	43,1	51,4	324,5	196,9
1970 III	696,1	109,8	43,8	52,6	279,0	210,9	721,0	129,4	38,7	52,2	333,9	166,7
1970 IV	776,6	130,4	51,4	64,7	327,7	202,4	802,6	193,9	42,6	57,6	332,9	175,5
1971 I	693,7	124,0	47,6	57,0	260,4	204,6	768,3	150,0	49,8	54,9	335,7	177,8
1971 II	747,1	147,2	49,7	54,7	283,4	212,1	891,5	192,5	46,3	66,3	386,3	200,2
1970 J	235,5	34,7	15,2	17,8	95,1	72,7	273,0	53,1	15,5	16,9	126,0	61,5
1970 A	210,3	33,6	13,6	15,9	86,4	60,7	223,4	36,8	10,5	17,0	109,0	50,1
1970 S	250,7	42,0	14,8	18,9	97,5	77,5	224,1	39,9	11,9	18,3	99,0	55,1
1970 O	236,6	37,0	15,5	19,6	105,3	59,1	247,0	53,9	14,5	19,1	100,2	59,3
1970 N	268,6	42,9	16,6	24,4	110,5	74,2	235,9	58,2	11,5	17,0	92,8	56,4
1970 D	271,5	50,6	19,2	20,8	111,9	69,0	319,3	81,6	16,6	21,5	139,8	59,8
1971 J	215,2	37,3	12,8	18,0	80,0	67,0	216,2	46,8	13,4	15,2	86,1	54,7
1971 F	217,7	33,5	16,9	17,4	86,3	63,6	242,0	48,8	16,2	16,5	105,8	54,8
1971 M	260,9	53,2	17,9	21,6	94,1	74,0	310,1	54,4	20,2	23,3	143,8	68,4
1971 A	244,2	51,2	17,9	18,7	95,4	61,0	298,6	71,9	15,8	20,0	127,6	63,4
1971 M	233,6	39,9	15,2	16,5	85,0	76,9	301,5	49,5	17,1	20,4	136,9	77,6
1971 J	268,2	55,1	16,0	19,9	103,0	74,2	291,5	71,2	13,4	25,9	121,8	59,3
<b>EUROPE ORIENTALE b)</b>												
1958	677,7	173,9	56,9	77,5	266,6	102,9	625,7	145,6	62,3	51,7	277,3	88,8
1959	823,3	160,4	74,4	110,4	323,2	154,8	710,7	158,4	60,1	58,4	314,2	119,5
1960	975,0	154,6	77,5	97,4	380,5	265,0	991,9	220,6	96,5	62,6	440,3	171,8
1961	1 077,3	166,5	87,2	104,2	412,5	307,0	1 098,5	234,9	93,2	78,0	476,4	215,9
1962	1 201,8	197,4	101,7	99,1	472,2	331,4	1 170,5	267,1	86,7	76,4	504,2	236,1
1963	1 362,8	250,9	113,7	120,4	453,2	424,5	1 079,7	226,0	73,5	71,9	438,6	269,7
1964	1 359,5	259,1	117,4	125,3	486,7	371,1	1 212,6	234,8	77,2	73,9	551,2	275,5
1965	1 572,9	272,3	120,6	150,8	589,2	440,0	1 416,0	300,9	93,5	104,4	587,7	329,5
1966	1 800,4	347,9	136,3	150,5	650,4	515,3	1 676,2	387,1	119,8	116,5	695,8	357,0
1967	2 011,5	360,7	136,3	158,7	666,3	689,5	2 101,7	438,1	155,7	179,6	883,2	445,1
1968	2 122,0	373,4	152,1	175,4	762,8	658,3	2 373,2	557,2	145,8	179,0	945,1	546,2
1969	2 451,3	449,7	155,0	215,3	925,5	705,7	2 698,6	556,4	148,2	211,2	1 115,9	666,9
1970	2 776,3	453,6	176,9	214,1	1 102,0	829,8	3 040,2	648,6	170,6	212,7	1 299,7	708,7
1969 II	572,6	108,2	35,3	49,6	198,5	181,1	687,8	140,3	40,6	60,6	256,6	189,7
1969 III	613,4	101,8	41,9	56,6	234,9	178,3	654,6	126,6	30,8	52,4	281,2	163,4
1969 IV	715,0	120,8	44,3	61,9	300,7	187,4	756,1	162,0	39,8	51,4	334,6	168,2
1970 I	638,5	101,8	39,2	45,1	254,9	197,5	737,7	152,3	46,2	51,5	318,3	169,4
1970 II	665,1	111,6	42,5	51,6	240,4	219,0	788,9	173,0	43,1	51,4	324,5	196,9
1970 III	696,1	109,8	43,8	52,6	279,0	210,9	721,0	129,4	38,7	52,2	333,9	166,7
1970 IV	776,6	130,4	51,4	64,7	327,7	202,4	802,6	193,9	42,6	57,6	332,9	175,5
1971 I	693,7	124,0	47,6	57,0	260,4	204,6	768,3	150,0	49,8	54,9	335,7	177,8

# HANDELSNETZ DER EWG

TAB. 7

Werte : Tausend Dollar

Indices : Vergleichszeitraum des Vorjahres = 100

## import

JAN.-JUNI 1971		EG - CE (1)		France (2)		Belg. - Lux.		Nederland		Deutschland (BR) (1)(2)		Italia	
Code	Ursprung - Origine	1 000 \$	Indices	1 000 \$	Indices	1 000 \$	Indices	1 000 \$	Indices	1 000 \$	Indices	1 000 \$	Indices
CODE	ORIGINE	1000 \$	IND	1000 \$	IND	1000 \$	IND	1000 \$	IND	1000 \$	IND	1000 \$	IND
.0	MONDE	48187.300	111	10402.192	110	6070.691	109	7276.172	113	16515.297	113	7922.948	109
.01	INTRA-CE	23720.223	113	5072.963	111	3797.953	116	3939.229	109	7619.080	117	3290.998	111
.02	EXTRA-CE	24467.077	109	5329.229	109	2272.738	100	3336.943	118	8896.217	110	4631.950	107
.1	CLASSE 1	13946.973	108	2792.751	109	1399.871	103	1886.785	114	5590.202	110	2271.364	102
.11	AELE	5678.919	109	1114.114	113	685.113	118	801.984	112	2265.024	104	812.684	106
.12	AUT. EUR. OCCID.	1511.799	107	341.496	121	95.354	93	156.553	126	588.170	102	300.226	101
.13	AMERIQUE DU NORD	5384.699	108	1053.596	100	468.944	88	795.480	113	2146.449	118	920.650	103
.19	AUT. CLASSE 1	1365.556	108	283.545	113	150.860	105	132.768	126	590.559	115	237.824	84
.2	CLASSE 2	8921.326	111	2229.746	108	765.697	93	1323.927	124	2699.014	111	1902.942	117
.20	-AOM	1615.105	86	795.501	82	202.919	65	106.941	108	330.297	108	179.377	81
.21	-EAMA	825.922	82	358.430	97	158.449	55	68.586	92	136.028	95	104.429	81
.22	-DOM	76.127	101	65.335	92	51.271	88	5.178	94	5.178	94	5.355	159
.23	-TOM	103.303	116	51.231	126	979	63	17.195	129	26.423	117	7.973	69
.24	-ALGERIE	337.019	75	157.655	47	26.151	317	10.280	472	115.971	147	27.736	137
.25	-MAROC TUNISIE	272.234	102	162.920	109	17.119	116	10.842	121	47.471	107	33.882	82
.26	AUT. AFRIQUE	1968.561	105	363.912	119	103.228	103	248.953	92	676.840	102	458.228	107
.27	AMERIQUE SUD	172.808	101	274.458	102	175.823	97	217.723	103	706.920	96	418.184	108
.28	ASIE OCCIDENTALE	2772.606	156	1070.228	171	204.795	125	608.363	165	568.723	153	720.497	149
.29	AUT. CLASSE 2	872.246	111	126.177	102	78.932	116	141.947	120	398.534	111	126.656	108
.3	CLASSE 3	1576.102	109	303.868	121	105.709	118	126.170	114	590.408	108	449.947	100
.31	EUROPE ORIENTALE	1440.812	111	271.172	127	97.346	119	111.740	115	543.784	110	416.770	100
.32	AUT. CLASSE 3	135.290	93	32.696	86	8.363	105	14.630	101	46.624	93	33.177	96
.9	DIVERS NON CL.	28.665	140	2.860	137	1.460	129	57	32	16.593	143	7.695	141
001	FRANCE	4905.804	114	1106.805	103	1064.043	109	560.383	114	2185.357	115	1096.021	116
002	BELGIQUE-LUXBG.	4099.456	105	639.829	116	920.030	111	1109.532	100	1575.293	122	307.826	108
003	PAYS-BAS	4066.549	117	231.620	114	210.030	112	240.130	125	2173.788	122	333.702	103
004	ALLEMAGNE RF	7388.971	114	1013.590	118	941.349	113	1949.452	112	319.862	116	1554.049	109
005	ITALIE	3259.443	119	470.961	108	383.688	116	404.456	108	1684.642	121	290.463	103
022	ROYAUME-UNI	2151.728	107	20.199	91	6.405	76	6.125	61	602.160	104	1.947	94
024	ISLANDE	9.337	87	51.822	147	36.383	125	10.443	116	19.754	107	5.035	77
026	IRLANDE (EIRE)	61.236	87	227.224	120	131.378	120	14.263	110	212.427	88	34.399	119
028	NORVEGE	376.294	101	58.536	115	20.039	85	161.712	117	438.799	112	108.322	105
030	SUEDE	1067.435	114	46.309	111	21.958	108	46.036	94	128.128	101	27.250	78
032	FINLANDE	279.989	98	25.460	115	19.718	122	45.973	114	427.701	110	60.814	119
034	DANEMARK	399.759	111	37.162	114	19.718	122	88.589	116	427.757	105	165.922	105
036	GROENLAND	1012.031	109	24.675	100	17.288	120	12.436	123	35.947	96	15.077	121
038	AUTRICHE	556.916	107	177.983	133	35.502	102	64.253	185	153.321	94	106.380	142
040	PORTUGAL	105.423	106	37	34	253	NS	445	NS	42	200	129	263
042	ESPAGNE	537.439	122	154	92	556	138	797	63	1.547	87	1.249	66
043	ANDORRE	4.456	NS	28.987	109	11.878	189	12.090	106	145.355	107	128.364	85
044	GIBRALTAR	906	404	30.082	116	12.154	89	11.914	118	81.944	108	34.575	100
046	MALTE	4.303	77	30.082	116	8.561	93	10.575	119	57.986	109	27.244	91
048	YUGOSLAVIE	326.674	101	25.161	118	8.561	93	10.575	119	57.986	109	27.244	91
050	GRÈCE	162.748	107	25.161	118	8.561	93	10.575	119	57.986	109	27.244	91
052	TURQUIE	134.448	106	119.698	124	44.137	140	28.661	111	163.782	101	132.643	97
054	EUROPE NDA	488.921	108	29.013	158	13.846	83	21.789	107	17.355	114	18.355	114
056	U.R.S.S.*	84.003	115	45.282	148	14.703	135	14.703	135	86.035	107	18.355	114
058	REP.UEM. ALLEMANDE	239.137	126	21.585	116	10.400	100	21.514	110	110.141	119	37.549	100
060	POLYBESLAVIQUE	201.189	114	13.379	101	4.961	91	13.878	134	59.661	112	63.786	106
062	TCHÉCOSLOVAQUIE	155.665	109	31.651	126	5.544	138	8.931	150	95.848	135	55.828	78
064	HONGRIE	197.772	109	10.291	111	3.485	98	2.529	98	27.549	78	25.472	85
066	KOUMANIE	69.046	83	273	54	11	45	35	250	778	107	3.982	103
068	BULGARIE	5.079	100	2.752	76	1.573	139	4.270	235	9.906	151	531	76
070	ALBANIE	19.032	138	141.009	111	16.350	131	9.789	108	34.151	98	14.074	62
200	AFR. NORD ESPAGN.	215.062	104	37.019	75	26.151	317	10.280	472	115.971	147	27.736	137
204	-MAROC	37.019	75	21.911	99	7.69	34	1.364	682	13.320	143	19.808	106
208	-ALGERIE	57.172	109	149.350	96	41.434	79	60.383	43	353.050	105	294.421	115
210	-TUNISIE	898.638	96	16.436	116	6.850	100	11.650	149	28.409	86	22.205	74
216	LIBYE	85.550	93	7.603	112	1.978	177	1.680	91	18.928	83	11.453	85
220	EYPTE	44.641	91	10.160	92	7.641	154	11	2	8.105	95	5.932	90
224	EGYPTEN	31.849	100	3.117	108	36	900	117	172	289	413	361	90
228	SAUDAN	3.650	111	1.820	108	18	257	37	75	102	155	1.725	122
232	-HAUT-VOLTA	21.753	124	19.099	127	632	121	14	3	267	78	2.039	94
236	-NIGER	10.127	108	5.846	80	223	21	2.143	68	8.563	41	1.069	89
240	-CHAD	50.983	85	45.888	92	18	NS	1.938	48	1.796	86	1.791	158
244	-SEREGAL	2.622	68	130	12	50	161	74	93	423	46	604	100
248	GAMBIE	921	50	24	44	36	62	243	32	423	86	181	183
252	GUINEE PORTUGAISE	6.286	143	598	70	36	62	689	92	7.585	172	981	136
256	GUINEE	13.927	112	7.733	260	10	88	4.949	84	7.661	145	53	37
260	SERRA LEONE	102.694	109	8.703	83	9.427	81	9.914	137	47.455	95	27.195	177
264	LIBERIA	186.495	91	97.417	96	5.880	104	11.952	97	41.112	89	30.134	79
268	COTE-D'IVOIRE	32.093	69	2.085	163	2.454	160	6.436	92	14.288	96	6.830	81
272	GHANA	28.171	89	11.929	109	1.707	66	5.578	79	8.045	82	912	65
276	TOGO	14.120	117	10.100	117	216	372	531	66	4.528	118	1.345	154
280	DANOMMEY	409.422	218	129.682	328	20.335	230	103.526	180	118.979	186	36.900	209
284	NIGERIA	90.550	93	34.729	91	3.621	151	28.231	91	21.063	96	2.906	91
288	CAMEROUN	12.064	104	8.923	103	1.668	92	26	23	990	254	471	64
302	REP. CENTRAFRIC.	355	17	20	NS	6	NS	12	NS	1	NS	1	NS
306	GUINEE EQUATOR.	67.506	127	48.522	118	4.817	625	4.653	230	9.227	112</		

TAB. 7

## RÉSEAU DU COMMERCE DE LA CEE

## import

Valeurs : millier de dollars

Indices : même période de l'année précédente = 100

JAN.-JUNI 1971		EG - CE (1)		France (2)		Belg. - Lux.		Nederland		Deutschland (BR) (1)(2)		Italia	
Code	Origine - Origine	1 000 \$	Indices	1 000 \$	Indices	1 000 \$	Indices	1 000 \$	Indices	1 000 \$	Indices	1 000 \$	Indices
400	ETATS-UNIS	4795.057	107	948.952	100	405.865	86	717.130	114	1927.488	120	795.622	100
404	CANADA	589.642	108	104.644	105	62.679	101	78.350	103	218.961	104	125.008	133
408	ST-PIERRE ET MIQU	172	21	89	137	2	NS					81	11
412	MEXIQUE	62.923	94	10.732	120	4.382	132	7.936	146	25.119	96	14.754	63
416	GUATEMALA	34.243	129	920	84	1.924	158	2.610	138	18.856	110	10.033	188
420	HONDURAS BRIT	21.479	171	2.567	185	217	943	14.736	169	2.665	218	1.294	111
424	HONDURAS	25.173	125	716	104	995	160	1.139	139	18.268	135	4.055	91
428	SALVADUR	70.632	91	589	199	164	64	1.826	94	27.801	90	252	103
432	NICARAGUA	15.909	107	591	133	2.283	175	1.616	79	10.196	105	1.223	89
436	COSTA RICA	21.614	82	1.933	147	2.037	96	2.609	94	13.352	107	1.683	107
440	PANAMA	35.272	210	518	NS	1.617	179	1.610	345	29.373	224	2.154	95
444	CANAL PANAMA	112	20	12	60	5	17			46	14	49	25
448	CUBA	25.777	110	8.360	107	2.225	105	7.925	160	1.863	97	5.404	81
452	HAITI	6.355	93	2.378	82	2.194	103	180	66	393	91	1.863	105
456	REP. DOMINICAINE	8.325	110	2.255	288	3.123	105	310	21	1.938	202	699	50
458	GUADELOUPE	24.796	101	24.121	101	42	131	28	13	588	188	17	NS
462	MARTINIQUE	29.326	117	29.004	120	6	10	1	14	303	188	12	2
464	JAMAÏQUE	1.317	58	219	115	170	97	273	51	591	46	64	73
468	IND. OCCIDENT.	3.466	75	3.192	98	26	46	17	57	393	91	35	NS
472	TRINIDAD, TOBAGO	4.854	77	314	95	34	39	610	56	1.818	27	1.880	103
474	AKUBA	2.024	95	834	552	269	33	22	44	844	79	55	153
478	CURACAU	13.180	117	588	131	202	72	7.317	124	4.165	106	908	122
480	COLOMBIE	88.072	109	5.972	146	5.566	91	18.220	110	55.495	107	2.819	133
484	VENEZUELA	133.715	100	24.348	118	23.577	97	4.316	32	47.624	98	33.790	124
488	GUYANA (ANC.-BR.)	3.862	99	1.253	113	345	75	414	107	1.313	88	537	116
492	SURINAM	33.886	114	2.368	170	171	63	9.830	133	17.362	139	4.155	51
496	GUYANE FR.	4.494	NS	113	58	172	118	1.516	156	4.186	NS	3.513	65
500	ÉQUATEUR	31.537	113	2.443	124	2.380	135	21.684	121	21.684	121	16.333	91
504	PEROU	125.756	106	11.492	161	16.316	81	19.917	89	47.784	132	16.333	91
508	CHILI	413.079	100	85.602	106	36.601	99	52.659	121	148.189	101	90.138	112
512	PARAGUAY	197.422	70	35.363	107	12.443	80	6.686	47	97.929	66	45.001	82
516	BULGARIE	14.872	107	2.393	236	4.779	73	599	93	6.685	121	416	22
520	PAGUAY	8.852	94	7.740	77	1.313	132	1.217	119	7.854	91	747	94
524	URUGUAY	53.848	155	11.097	220	4.542	140	5.378	167	15.408	140	17.423	143
528	ARGENTINE	423.847	112	56.185	105	46.566	99	63.344	102	96.128	114	161.624	125
600	CHYPRE	20.693	104	2.818	192	153	54	3.636	298	12.273	88	1.843	63
604	LIBAN	43.334	140	1.883	105	7.504	267	23.838	126	5.362	151	4.727	127
608	SYRIE	55.575	116	5.219	139	723	41	26.896	97	9.804	324	12.933	111
612	IRAK	416.004	132	147.150	137	17.178	179	7.947	148	46.774	157	196.955	121
616	IRAN	485.471	162	90.371	198	31.332	83	118.524	173	149.864	136	95.380	262
620	AFGHANISTAN	11.596	165	1.056	161	18.316	81	1.806	NS	7.784	132	538	191
624	ISRAËL	147.443	126	26.360	188	18.033	96	13.664	110	64.413	117	24.273	253
628	JORDANIE	447	242	25	89			59	NS	130	106	233	803
632	ARABIE SAOUDITE	803.213	214	175.422	243	59.590	223	192.167	227	164.423	218	211.611	181
636	KOWEÏT	502.036	138	103.632	138	45.991	116	172.518	155	35.687	141	144.208	126
640	BARÈIN	7.731	159	5	19	6.990	NS	6.910	161	27	8	99	413
644	KATAR	72.876	133	25.234	163	9.534	89	15.188	142	9.946	362	12.974	85
648	MASC. OMAN, TR. OMAN	209.924	145	91.400	194	13.486	108	22.393	98	69.423	137	13.222	116
652	YEMEN	7.455	155	56	72	22	5	21	150	167	104	189	124
656	YEMEN DU SUD	7.204	108	1.883	105	559	24	4.0	278	40	67	1.850	147
660	PAKISTAN	58.663	94	9.307	119	11.498	101	6.632	128	19.020	87	11.229	97
664	UNION INDIENNE	104.320	102	25.439	77	18.629	108	9.549	98	35.113	93	15.590	107
668	CEYLAN, MALDIVES	16.799	99	3.613	110	473	74	2.720	112	6.257	95	3.736	93
672	NEPAL	2.255	99	336	202	1.230	81	3	43	425	96	61	165
676	UNION BIRMANE	7.690	131	899	125	1.433	293	1.169	162	3.357	104	832	118
680	THAÏLANDE	72.511	105	7.602	101	3.531	66	25.951	118	27.679	113	7.748	80
684	LAOS	56	295	9	60					2	200	45	NS
688	VIETNAM NORD	653	103	357	97	3	38	69	135	216	121	8	29
692	VIETNAM SUD	4.514	117	3.326	122	16	19	68	40	5.76	59	728	340
696	CAMBODGE	683	9	185	4	245	322	74	11	160	23	9	1
700	INDONESIE	111.323	107	10.496	93	12.080	134	24.533	106	51.014	100	13.200	145
702	MALAYSIA	133.086	102	38.835	100	5.208	86	9.936	118	43.269	110	35.838	94
706	SINGAPOUR	21.198	103	2.515	79	2.471	108	8.411	121	8.753	90	2.048	113
708	PHILIPPINES	59.156	193	5.318	168	3.138	257	10.202	153	33.156	194	7.372	289
712	TIMOR PORT., MACAU	102.237	116	2.625	95	402	314	612	81	5.535	127	1.063	124
716	MONGOLIE, REP. POP.	732	191	248	195	114	107	10	250	332	231	28	NS
720	CHINE, REP. POP.	124.511	92	30.887	83	7.127	113	13.662	97	40.018	92	32.817	95
724	CORÉE DU NORD	9.394	109	1.204	332	1.119	72	3.689	264	6.058	95	374	312
728	CORÉE DU SUD	25.990	133	2.053	125	570	55	3.988	109	13.003	139	7.006	143
732	JAPON	715.168	121	126.550	143	63.941	119	97.369	153	331.365	123	96.143	82
736	TAÏWAN (FORMOSE)	76.584	130	4.168	182	4.137	166	13.434	156	46.172	123	8.673	105
740	HONG KONG	153.454	115	7.515	133	13.789	145	23.196	123	99.154	110	9.870	108
800	AUSTRALIE	302.976	101	82.937	87	26.840	87	15.112	83	117.532	142	60.555	84
804	NOUVELLE-ZELANDE	93.582	104	36.956	123	14.637	88	6.057	108	19.810	98	16.122	91
808	REP. USA OCEANIE	470	313	44	113					67	NS	359	997
812	OCEANIE BRIT.	1.959	159	626	NS			14	4	1.238	145	81	169
816	NOUV. HEBRIDES	2.945	63	2.945	63								
818	NOUV.-CALEDONIE	48.232	132	42.537	136	287	NS	1	NS	3.609	80	1.798	297
822	POLYNESIE FR.	1.694	60	795	70	1	1	6	600	168	56	724	58
950	SOUT. PROV. BORD	16.574	143							16.574	143		
954	DIVERS NDA	2.898	137			26	217	12	92				
958	NCN SPECIFIES	9.193	137	2.860	137			1.434	128	19	NS	7.695	141
962	PORTS FRANCS												
977	SECRET												
981	EUROPE	32351.753	112	6799.745	113	4675.766	116	5009.506	110	11016.058	113	4850.678	108
982	AFRIQUE	3576.747	94	1093.991	89	350.437	77	352.912	94	1115.464	102	664.843	100
983	AMERIQUE	7265.385	106	1384.871	81	645.231	90	1030.408	111	2880.817	112	1344.058	104
984	ASIE	4492.881	136	954.781	148	356.031	121	862.095	153	1343.941	128	976.033	130
985	OCEANIE	451.858	104	166.840	102	41.765	88	21.190	88	142.424	131	79.639	87

(1) Voir note 1 du Tab. 2

(2) Voir note a) du Tab. 5

HANDELSNETZ DER EWG

TAB. 7

Werte : Tausend Dollar  
Indices : Vergleichszeitraum des Vorjahres = 100

export

JAN.-JUNI 1971		EG - CE (1)		France (2)		Belg. - Lux.		Nederland		Deutschland (BR) (1)(2)		Italia	
Code	Bestimmung-Destination	1 000 \$	Indices	1 000 \$	Indices	1 000 \$	Indices	1 000 \$	Indices	1 000 \$	Indices	1 000 \$	Indices
00	MUNDE	47985.996	112	9956.784	113	5877.033	102	6563.966	117	18461.753	113	7126.460	112
01	INTRA-CE	23721.748	112	4878.119	114	3985.226	101	4157.264	118	7544.885	114	3156.754	111
02	EXTRA-CE	24264.248	111	5078.665	113	1891.807	105	2406.702	115	10916.868	113	3970.206	108
.1	CLASSE 1	16057.960	112	2738.787	115	1291.274	106	1589.665	112	7942.602	113	2495.632	109
.11	AEL	8017.706	111	1356.868	114	592.870	96	991.946	116	4097.885	111	918.137	111
.12	AUT.EUR.UCCID.	2656.623	111	508.290	111	163.152	94	209.611	115	1216.695	113	558.875	112
.15	AMERIQUE DU NORD	4117.129	120	661.726	128	458.028	131	273.354	103	1946.874	123	777.147	109
.19	AUT.CLASSE 1	1266.502	101	211.903	99	77.224	96	114.754	102	681.148	103	181.473	98
.2	CLASSE 2	6133.746	110	1931.580	110	471.303	105	594.155	120	2143.123	112	933.584	105
.20	AGM	1641.338	103	1061.380	102	114.310	101	109.932	121	194.714	102	161.002	102
.21	EAMA	672.113	109	407.496	109	80.966	137	43.831	141	77.620	98	62.200	105
.22	DOM	154.744	94	136.290	93	2.263	103	4.941	102	6.201	92	4.549	94
.23	TOM	124.330	87	69.676	86	4.116	78	32.623	105	13.042	73	9.273	69
.24	ALGERIE	406.946	101	283.536	102	13.155	75	13.992	136	49.535	103	46.728	90
.25	MAROC, TUNISIE	279.005	110	164.382	101	16.810	110	14.545	707	48.316	127	37.952	135
.26	AUT.AFRIQUE	923.450	122	198.135	134	56.504	110	98.130	115	359.370	131	211.311	105
.27	AMERIQUE C. SUD	1533.711	111	279.736	110	121.673	129	150.641	117	704.983	113	281.658	101
.28	ASIE OCCIDENTALE	1006.555	112	210.189	118	81.603	92	99.576	124	409.694	109	191.493	116
.29	AUT.CLASSE 2	1023.692	110	182.140	131	90.193	97	135.877	124	474.362	106	141.120	99
.3	CLASSE 3	1832.605	107	407.370	109	101.320	102	131.693	116	788.712	107	403.510	102
.31	EUROPE ORIENTALE	1659.753	109	342.451	105	96.073	108	121.313	118	721.979	112	312.347	103
.32	AUT.CLASSE 3	172.852	91	64.919	138	5.247	51	10.490	95	66.733	72	25.463	91
.9	DIVERS NON CL.	239.938	128	931	571	27.911	90	91.186	132	42.431	137	77.479	138
001	FRANCE	5197.843	113			1191.906	104	677.095	119	2342.242	113	986.600	120
002	BELGIQUE-LUXBG.	3944.856	116	1119.474	114			920.330	115	1628.270	120	277.082	110
003	PAYS-BAS	3998.293	109	562.799	114	1109.533	99			1988.915	114	337.046	115
004	ALLEMAGNE RF	7325.493	114	2126.841	116	1409.563	100	2233.563	120	1585.458	108	1555.526	118
005	ITALIE	3255.263	108	1069.003	110	274.224	97	326.576	108				
022	ROYAUME-UNI	2141.055	120	449.213	127	209.211	101	480.133	120	712.708	120	289.790	123
024	ISLANDE	24.374	105	2.934	196	3.152	45	4.892	136	11.928	120	1.468	122
026	IRLANDE (EIRE)	127.014	117	24.590	112	8.412	79	19.168	116	60.517	124	14.326	139
028	NOUVE	471.987	114	51.743	102	46.575	98	56.724	101	284.049	125	31.216	100
030	SUEDE	1088.332	97	126.543	93	93.893	81	153.756	106	628.387	99	85.778	93
032	FINLANDE	344.988	104	40.886	91	20.890	77	41.769	126	214.855	107	26.788	105
034	DANEMARK	708.332	100	106.958	109	52.810	82	90.944	109	405.064	103	52.556	79
036	SUISSE	2147.114	110	468.083	110	15.819	107	127.712	121	1086.099	108	339.401	114
038	AUTRICH	1143.387	120	75.985	129	36.249	113	56.186	113	84.353	119	131.314	124
040	PORTUGAL	293.425	103	75.409	114	22.981	103	22.619	129	126.302	97	46.114	98
042	ESPAGNE	733.016	96	238.977	106	48.679	76	61.862	98	263.335	91	120.163	99
043	ANDORRE	1.162	NS	12.493	NS	27	NS			342	NS		
044	GIBRALTAR	5.308	187	1.033	219	1.319	129	2.321	96	3.549	93	15.753	194
046	MALTE	25.449	100	2.507	84	1.319	129	2.321	96	3.549	93	15.753	194
048	YUGOSLAVIE	686.845	119	74.300	125	32.498	126	27.905	106	340.104	122	212.038	113
049	GRECE	485.582	134	77.466	120	33.093	117	43.332	149	226.569	143	105.122	131
052	TURQUIE	215.259	115	35.940	149	17.892	117	11.119	105	106.846	111	63.462	109
054	EUROPE NDA												
056	U.S.S.S.	573.554	100	132.115	97	36.120	128	23.388	107	225.463	105	156.468	90
058	REP.UEM*ALLEMANDE	71.599	117	31.602	141	6.242	83	22.295	132			11.360	80
060	POLGNE	201.067	93	30.779	108	12.860	105	19.728	103	95.419	98	42.265	112
062	TCHOSLOVAQUIE	258.950	124	60.168	108	11.180	101	10.859	127	17.338	118	16.544	144
064	HONGRIE	215.770	137	55.862	158	9.246	91	19.388	108	98.963	145	36.311	137
066	ROMANIE	231.515	111	56.471	129	15.588	105	12.696	108	97.770	99	49.420	127
068	BULGARIE	75.581	105	29.281	125	5.171	114	4.843	144	31.792	86	24.494	104
070	ALEANIE	7.717	114	957	101	96	NS	670	100	1.197	76	4.797	138
200	AFR.NORD ESPAGN.	62.523	119	11.581	111	5.982	125	13.376	124	21.611	145	9.973	86
204	MAROC	186.439	109	104.294	97	11.432	112	11.432	94	37.978	153	22.400	127
206	ALGERIE	406.946	101	283.536	102	13.155	75	13.992	136	49.535	103	46.728	90
212	TUNISIE	92.546	111	60.168	108	2.376	101	4.118	161	10.338	118	16.544	144
218	LIBYE	152.000	111	43.903	186	2.258	69	8.792	88	23.995	115	73.052	120
220	EGYPTE	128.088	91	33.378	103	6.011	143	10.996	97	48.841	80	28.912	88
224	SOU DAN	25.697	129	8.151	242	934	43	5.843	162	7.251	92	3.548	112
228	MAURITANIE	13.833	109	11.648	132	875	42	136	70	713	62	461	138
232	MALI	13.589	128	11.964	105	4.229	133	188	91	810	161	138	220
236	HAUTE-VOLTA	11.232	104	9.513	105	100	50	603	188	786	83	230	89
240	NIGER	11.763	70	9.047	67	35	14	672	62	1.538	92	471	228
244	TCHAD	11.732	105	10.266	118	180	69	366	73	482	116	438	60
248	SENEGAL	65.201	105	47.877	100	1.423	72	6.055	212	6.376	115	3.670	86
252	GAMBIE	1.649	130	740	90	174	194	211	135	6.223	94	1.02	215
256	GUINEE PORTUGAISE	4.384	122	740	90	174	194	1.434	113	659	69	1.372	422
260	GUINEE	14.226	82	8.735	90	1.849	129	2.140	137	988	49	3.214	78
264	SIERRA LEONE	8.771	103	2.262	93	4.97	57	2.170	137	3.029	111	813	84
268	LIBERIA	101.584	197	19.605	227	4.880	49	7.059	84	71.656	307	1.583	88
272	COTE-D'IVOIRE	125.320	105	88.670	107	2.828	64	9.683	127	11.624	83	12.515	111
276	GHANA	45.703	124	7.890	117	2.236	169	7.515	144	23.324	116	4.738	134
280	TOGO	17.018	118	10.865	125	477	84	1.599	178	3.052	95	1.024	102
284	DAHOMY	19.909	107	14.189	112	459	36	1.962	129	2.119	96	1.180	125
288	NIGERIA	133.501	146	19.359	178	9.670	158	18.112	113	64.408	157	21.952	155
302	CAMELON	70.420	93	53.127	94	2.204	88	2.469	79	6.779	85	5.841	107
306	REP.CENTRAFRIE	10.863	81	8.447	84	215	91	393	142	974	49	834	106
310	GUINEE EQUATOR.	1.178	86	690	95	31	51	157	68	162	24	144	171
314	GABON	31.717	102	24.650	103	692	56						

TAB. 7

## RESEAU DU COMMERCE DE LA CEE

## export

Valeurs : millier de dollars

Indices : même période de l'année précédente = 100

JAN.-JUN 1971		EG - CE (1)		France (2)		Belg. - Lux.		Nederland		Deutschland (BR) (1) (2)		Italia	
Code	Bestimmung - Destination	1 000 \$	Indices	1 000 \$	Indices	1 000 \$	Indices	1 000 \$	Indices	1 000 \$	Indices	1 000 \$	Indices
400	ÉTATS-UNIS	3710.480	120	566.613	127	432.985	133	239.210	104	1763.841	123	707.831	108
404	CANADA	406.649	121	95.113	137	25.043	110	34.144	99	183.033	125	69.316	108
408	- ST-PIERRE ET MIQU	1.565	106	1.223	96	27.207	90	11.110	120	98.149	373	56	77
412	MEXIQUE	202.856	111	37.960	76	19.907	142	15.303	134	98.334	117	31.552	136
416	GUATEMALA	21.480	107	1.596	72	2.679	130	1.620	85	13.777	119	1.808	79
420	HONDURAS BRIT	13.722	42	3.259	83	1.759	139	3.803	31	2.958	95	1.943	16
424	HONDURAS	8.350	100	1.199	213	1.711	80	1.147	116	3.622	89	671	109
428	SALVADOR	16.268	98	1.380	102	2.037	106	2.836	99	7.969	92	2.046	116
432	NICARAGUA	10.126	97	773	87	900	96	5.670	103	5.782	113	2.001	79
436	COSTA RICA	17.559	91	1.398	88	2.354	97	2.250	73	9.558	99	1.999	79
440	PANAMA	40.287	78	10.986	52	2.111	104	3.161	39	15.903	120	8.204	174
444	CANAL PANAMA	2.052	142	821	162	5	NS	2.141	72	3.281	99	804	174
448	CUBA	68.039	90	21.947	82	1.699	49	8.766	134	8.093	50	27.534	120
452	HAÏTI	5.997	95	1.910	112	552	85	6.223	88	1.187	126	7.225	114
456	REP. DOMINICAINE	21.239	119	2.260	127	2.854	190	2.967	89	7.581	120	5.577	114
458	GUAYANE (ANC.BR.)	41.400	98	36.198	95	609	109	1.599	126	1.908	116	1.126	112
462	- MARTINIQUE	53.400	106	47.611	107	855	157	1.821	110	2.214	99	899	66
464	JAMAÏQUE	16.683	104	3.298	99	1.247	86	2.642	99	6.363	113	3.133	108
468	INDES OCLIDENT.	12.678	126	6.286	198	669	105	3.174	92	1.815	90	734	87
472	TRINIDAD, TOBAGO	7.749	98	1.723	86	909	181	2.082	72	3.253	163	1.084	70
474	- ANAUA	5.047	34	550	69	329	95	2.620	43	1.083	90	4.665	10
478	- CURACAO	29.761	111	1.773	63	869	61	19.119	134	3.924	93	4.076	97
480	COLUMBIE	83.751	133	15.908	166	5.288	127	11.285	204	41.514	125	9.756	95
484	VENEZUELA	200.981	139	42.887	212	12.303	105	30.198	273	74.314	119	41.179	106
488	GUYANE (ANC.BR.)	7.434	104	734	71	431	79	2.010	117	1.319	116	7.360	118
492	- SURINAM	13.085	99	1.164	146	781	71	7.958	107	2.713	83	469	71
496	- GUYANE FR.	11.130	58	9.937	58	131	76	289	59	610	59	1.63	62
500	EQUATEUR	28.024	114	2.387	88	1.860	71	1.795	110	18.020	136	3.962	90
504	PEROU	79.299	109	8.971	102	8.592	129	9.877	118	36.408	113	13.129	84
508	BRESIL	337.038	144	59.988	164	26.444	157	19.783	131	181.105	90	49.758	144
512	CHILI	79.238	92	16.742	114	12.033	230	6.507	116	37.091	78	6.865	53
516	BOLIVIE	10.784	73	801	60	584	74	1.802	208	5.803	60	1.794	82
520	PARGUAY	6.862	96	1.075	106	1.239	102	2.210	86	5.185	86	1.180	140
524	URUGUAY	18.123	76	1.911	80	1.439	123	1.610	44	10.636	82	2.729	66
528	ARGENTINE	225.673	98	31.910	83	11.144	123	17.779	116	105.321	102	59.519	92
600	CHYPRE	35.404	113	6.660	100	1.712	55	4.566	146	9.237	114	13.229	129
604	LIBAN	126.785	123	33.408	87	8.936	134	9.867	149	49.468	169	31.105	122
608	SYRIE	42.735	110	10.674	122	2.489	106	4.716	165	13.707	110	12.152	103
612	IRAK	59.770	143	24.891	190	5.717	68	5.785	152	10.631	132	10.631	153
616	IRAN	289.243	107	38.735	112	14.098	64	18.445	96	169.117	108	48.848	126
620	AFGHANISTAN	7.577	125	1.055	106	266	249	6.680	154	4.611	109	961	309
624	ISRAEL	238.740	113	52.420	132	33.073	117	20.115	99	97.491	114	35.641	94
628	JORDANIE	15.575	87	2.662	72	1.466	77	3.585	273	4.763	60	3.099	98
632	KABIE SEDOUITE	81.305	91	16.508	111	7.894	55	13.744	163	24.501	70	18.658	116
636	KOMETT	64.994	112	18.853	154	8.554	204	6.406	114	18.777	83	12.404	95
640	EMREIN	9.660	159	929	107	360	89	3.026	207	2.319	135	1.822	158
644	KATAR	1.323	153	1.150	106	330	61	3.153	98	3.026	158	1.822	158
648	MAS.-OMAN, TR. UMAN	24.297	167	2.466	86	3.555	221	6.373	180	7.004	158	4.889	240
652	YEMEN	5.276	92	478	35	185	285	565	130	1.808	98	2.240	109
656	YEMEN DU SUD	4.258	98	395	38	210	30	1.033	37	1.730	96	930	78
660	PAKISTAN	99.068	92	15.449	103	8.485	46	5.813	109	44.678	83	29.823	113
664	UNION INDIENNE	148.068	111	21.549	189	15.596	72	11.050	146	86.716	114	13.157	174
668	CEYLAN, MALDIVES	20.720	99	6.816	134	1.366	64	982	56	9.980	92	1.576	131
672	NEPAL	1.838	223	296	325	7	117	74	74	1.408	303	53	32
676	UNION BIRMANE	22.055	163	4.316	248	1.120	90	2.523	124	11.937	145	2.159	685
680	THAILANDE	61.381	75	6.062	72	5.404	72	6.084	73	36.506	80	7.825	62
684	LAOS	1.907	66	1.246	74	27	338	128	267	376	41	130	58
688	VIETNAM NORD	475	108	182	93	30	214	14	700	96	77	153	149
692	VIETNAM SUD	36.809	107	18.416	141	452	49	6.784	153	5.964	72	5.993	141
696	CAMBODGE	6.713	69	5.600	78	80	61	61	67	821	43	151	32
700	INDONESIE	90.205	100	9.771	110	3.907	113	21.724	88	47.849	120	6.954	34
704	MALAYSIA	61.732	115	10.967	98	5.159	113	10.626	181	25.833	104	9.147	126
708	SINGAPOUR	93.153	134	11.614	118	7.599	125	17.904	156	39.236	138	16.800	126
712	PHILIPPINES	64.968	98	11.142	83	4.067	203	9.008	59	32.955	98	7.796	86
716	TIMOR PORT., MACAO	345	175	85	509	28	400	137	140	77	143	19	84
720	CHINE, REP. POP.	86	210	4	NS			1	100	81	NS		
724	CHINE, REP. POP.	164.327	90	60.106	133	4.336	43	10.454	95	64.522	73	24.909	90
728	COREE DU SUD	7.964	126	4.627	315	881	NS	21	NS	2.034	47	401	91
732	COREE DU NORD	80.337	144	30.700	273	6.591	455	2.558	60	29.594	90	10.894	183
736	JAPON	455.445	96	79.867	103	33.783	82	37.108	91	248.246	98	56.441	97
740	TAIWAN (FORMOSE)	70.325	166	4.481	165	7.117	230	13.188	445	38.694	142	6.852	106
800	HONG KONG	151.224	115	20.750	130	27.874	105	25.770	182	55.406	109	21.424	90
804	AUSTRALIE	249.224	91	31.677	131	14.718	110	27.567	81	136.238	95	39.024	87
808	NOUVELLE-ZELANDE	46.249	115	0.002	86	2.757	91	9.870	207	21.124	104	6.496	87
812	REP. USA OCEANIE	2.900	121	1.080	169	32	145	370	71	1.306	117	112	130
816	OCEANIE BRIT.	1.887	113	271	79	23	26	613	107	815	169	165	86
820	- NOUVEAU-BRITANNE	1.323	145	1.323	145								
824	- NOUVEAU-CALÉDONIE	52.965	81	43.624	82	1.226	84	1.388	68	3.144	62	3.183	107
828	- POLYNÉSIE FR.	17.376	90	13.752	92	674	95	749	115	1.566	75	635	77
950	SGUT. PROV. BORD	229.927	129			27.018	89	91.185	132	42.302	136	69.422	147
954	DIVERSES NDA	1.354	226	931	571	889	138	1	NS	3	NS		
958	NDM SPECIFIES	1.130	NS			4	NS			126	NS		
962	PORTS FRANCS	8.057	90									8.057	90
977	SECRET												
981	EUROPE	36055.830	112	7085.728	113	4837.321	100	5480.024	117	13581.444	113	5071.313	114
982	AFRIQUE	2853.720	111	1196.717	108	191.279	106	212.658	121	812.313	118	440.753	106
983	AMERIQUE	5811.228	117	1039.918	119	583.322	130	457.471	108	2664.658	120	1056.059	105
984	ASIE	2653.757	107	535.764	121	217.771	91	282.068	117	1196.914	102	421.240	106
985	OCEANIE	371.524	93	97.729	88	19.430	104	40.557	95	164.193	95	49.615	88

(1) Voir note 1 du Tab. 2

(2) Voir note a) du Tab. 5

Werte : Tausend Dollar

Indices : Vergleichszeitraum des Vorjahres = 100

import

Table with columns for Country/Region (e.g., EG-CE, France, Belg.-Lux., Nederland, Deutschland, Italia) and rows for various origin categories (e.g., MUNDE, CLASSE 1, CLASSE 2, etc.). Each cell contains values for 1000 \$ and Indices.

(1) Siehe Fußnote 1, Tab. 2.

(2) Siehe Fußnote a), Tab. 5.



TAB. 7

## RESEAU DU COMMERCE DE LA CEE

## import

Valeurs : millier de dollars  
Indices : même période de l'année précédente = 100

JUNI-JUIN 1971		EG - CE (1)		France (2)		Belg. - Lux.		Nederland		Deutschland (BR) (1)(2)		Italia	
Code	Origine - Origine	1 000 \$	Indices	1 000 \$	Indices	1 000 \$	Indices	1 000 \$	Indices	1 000 \$	Indices	1 000 \$	Indices
400	ETATS-UNIS	785.328	99	154.283	85	68.038	84	106.428	92	343.198	125	113.381	82
404	CANADA	134.871	115	21.473	86	14.838	117	27.831	230	46.859	93	24.100	138
408	ST-PIERRE ET MIQU	43	NS	41	NS	2	NS						
412	MEXIQUE	9.714	96	1.097	104	178	32	1.069	89	4.940	100	2.430	103
416	GLATEMALA	6.270	107	201	114	402	149	474	138	4.033	114	1.160	75
420	HONDURAS BRIT	3.081	138	587	497	91	758	1.752	99	4.388	175	213	270
424	HONDURAS	5.259	104	82	27	160	84	152	97	4.234	115	631	98
428	ALVADOR	4.200	72	72	25	6	46	181	62	3.885	75	336	175
432	NICARAGUA	2.834	98	184	279	354	169	162	33	1.804	99	330	111
436	COSTA RICA	3.354	61	349	162	162	37	368	65	2.127	65	348	35
440	PANAMA	2.908	337	51	268	333	116	364	NS	2.028	717	132	50
444	CANAL PANAMA	9	27			5	NS						
448	CUBA	2.594	53	1.260	40	284	233	746	202	150	95	154	14
452	HAITI	1.271	90	396	80	549	143	19	21	36	71	271	70
456	REP. DOMINICAINE	1.850	86	569	202	415	51	33	5	710	607	123	51
458	GUADALUPE	7.577	138	7.487	138			1	1	89	234		
462	MARTINIQUE	5.460	141	5.267	138					192	427		
464	JAMAÏQUE	254	62	11	48	71	532	44	48	95	35	33	330
468	INDES OCCIDENT.	1.545	136	1.430	217					108	23	11	100
472	TRINIDAD, TOBAGO	588	98	32	58	3	19	15	43	170	50	368	241
474	ARUBA	55	31	7	NS	36	103	1	100	5	4	1	367
478	CURACAOU	2.128	106	11	18	68	136	1.511	243	537	64	1	
480	COLOMBIE	15.376	97	1.037	123	858	75	3.174	86	9.954	101	353	95
484	VENEZUELA	26.964	111	6.906	145	5.231	101	14	98	9.259	121	5.554	112
488	GUAYANA (ANC. BR.)	407	95	171	204	40	41			4.228	66		
492	JURINAM	6.491	124	567	133	37	141	2.503	374	2.529	97		
496	GUAYANE FR.	4.062	NS	19	76	28	NS			4.008	NS		
500	EQUATEUR	6.062	108	509	240	546	139	276	142	4.217	137	514	30
504	PEROU	22.827	69	2.012	58	3.786	125	4.419	64	10.010	58	15.600	108
508	BRESIL	70.472	60	15.112	95	8.507	93	11.210	128	24.561	86	15.082	86
512	CHILI	34.682	61	6.487	63	344	19	1.227	47	17.585	50	9.059	115
516	BOLIVIE	2.405	87	402	300	394	52			1.599	118	10	29
520	PARAGUAY	1.299	79	383	72	250	167	361	109	238	44	67	77
524	URUGUAY	9.671	134	2.206	194	701	97	988	147	3.395	122	2.381	131
528	ARGENTINE	87.396	94	15.103	126	12.637	93	11.376	80	23.274	108	25.006	78
600	CHYPRE	5.583	138	301	106	11	NS	997	378	4.104	124	170	92
604	LIBAN	10.102	248	331	89	3.176	NS	5.181	219	766	174	648	95
608	SYRIE	12.043	107	1.016	76	402	NS	3.823	58	4.512	388	2.710	124
612	IRAN	83.379	206	39.339	364	6.441	238	4.267	66	4.267	66	33.331	155
616	IRAQ	97.834	206	35.846	591	5.150	305	9.889	67	27.916	153	19.033	279
620	AFGHANISTAN	1.941	283	112	158	110	NS	4.665	NS	1.138	201	116	314
624	ISRAEL	20.215	199	5.142	159	2.179	70	2.801	126	6.510	110	3.583	143
628	JORDANIE	41	316					9	900	2	8		
632	ARABIE SAOUITE	165.543	239	39.917	265	13.660	495	28.084	167	34.676	222	49.206	259
636	KUWAIT	108.917	211	19.729	151	7.487	423	43.653	309	9.713	173	28.335	167
640	BAHREIN	145	80			135	NS	1	33	9	21		
644	KATAR	16.552	358					594	1	2.019	213	3.253	NS
648	MASC. OMAN, IR. OMAN	41.710	221	23.910	460	1.517	46	2.704	77	10.070	319	3.509	151
652	YEMEN	94	21	16	178			8	800	6	120	64	256
656	YEMEN DU SUD	1.666	401	1	6	297	NS	297	900	12	10	1.059	443
660	PAKISTAN	6.696	84	1.443	66	997	88	581	59	1.991	74	1.684	172
664	UNION INDIENNE	17.361	106	4.908	140	2.398	93	1.202	62	5.932	96	2.921	129
668	CEYLAN, MALDIVES	2.414	73	545	96	81	135	369	57	960	78	459	58
672	NEPAL	459	56	48	68	332	55			37	26	42	NS
676	UNION BIRMANE	1.461	121	187	353	481	NS	119	75	565	67	109	81
680	THAILANDE	14.881	114	1.462	109	683	49	5.072	132	6.502	131	1.162	80
684	LAOS	1	33					9	150	40	148	3	300
688	VIETNAM NORO	89	162	36	171	1	NS	2	20	51	20	10	24
692	VIETNAM SUD	318	69	241	199	2	20	14	39	38	47	4	NS
696	CAMBODGE	53	7	11	2					6.683	82	3.113	193
700	INDONESIE	15.790	89	1.939	74	1.369	103	2.686	65	8.477	92	6.279	99
702	MALAYSIA	23.454	98	5.721	108	1.148	107	1.829	91	8.773	65	2.799	99
706	SINGAPOUR	3.929	112	609	89	780	262	1.507	168	773	65	602	62
708	PHILIPPINES	11.222	281	396	49	597	288	2.038	666	6.632	290	1.559	407
712	TIMOR PORT., MACAO	1.788	125	586	90	78	355	79	57	908	195	137	93
716	MONGOLIE, REP. POP	90	113	30	200	7	30			25	61	2	NS
720	CHINE, REP. POP.	19.847	80	5.646	69	1.776	117	2.577	95	6.100	75	3.748	90
724	CORÉE DU NORD	1.817	170	44	35	459	NS	291	NS	1.017	114	6	13
728	CORÉE DU SUD	3.874	110	641	471	493	150	538	70	1.718	91	884	132
732	JAPON	31.251	127	22.372	131	11.717	124	28.141	223	52.251	114	16.770	89
736	TAÏWAN (FORMOSE)	12.601	123	805	267	955	198	2.543	116	6.863	124	1.435	85
740	HONG KONG	24.899	120	1.274	135	2.378	153	4.076	109	15.270	118	1.901	116
800	AUSTRALIE	54.447	101	16.169	89	4.205	82	4.364	127	19.108	143	10.601	76
804	NOUVELLE-ZELANDE	18.923	117	7.064	117	3.149	141	1.057	77	3.943	126	3.710	107
808	REP. USA OCLANIE	16	40	16	26								
812	UEANIE BRIT.	563	494					4	133	545	534	14	467
816	NOUV. HEBRIDES	506	958	508	958					195	88	49	41
818	NOUV. CALEDONIE	8.864	207	8.320	219					3	5	219	122
822	POLYNESTIE FR.	316	84	93	67								
950	SCUT. PROV. BORD	2.270	105							2.270	105		
954	DIVERS NDA	282	104	275	103								
958	NON SPECIFIES	1.633	417										
962	PORTS FRANCS												
977	SECRET												
981	EUROPE	5702.022	107	1206.021	107	811.458	109	900.496	105	2022.963	116	761.084	91
982	AFRIQUE	616.425	95	185.524	86	62.757	97	60.956	88	187.055	104	120.133	101
983	AMERIQUE	1269.307	98	245.779	90	117.355	90	176.531	101	526.398	109	233.244	87
984	ASIE	660.060	163	225.297	222	66.577	173	152.180	152	228.471	132	187.535	164
985	OCEANIE	83.357	111	32.170	114	7.354	100	5.426	112	23.794	141	14.593	83

7

(1) Voir note 1 du Tab. 2

(2) Voir note a) du Tab. 5

Werte : Tausend Dollar

Indices : Vergleichszeitraum des Vorjahres = 100

export

JUNI-JUIN 1971		EG - CE (1)		France (2)		Belg. - Lux.		Nederland		Deutschland (BR) (1)(2)		Italia	
Code	Bestimmung - Destination	1 000 \$	Indices	1 000 \$	Indices	1 000 \$	Indices	1 000 \$	Indices	1 000 \$	Indices	1 000 \$	Indices
.0	MUNDE	8440.672	109	1773.364	105	1076.280	107	1171.728	118	3267.367	112	1157.933	100
.01	INTRA-CE	4188.432	110	859.494	107	732.623	103	752.708	121	1347.770	114	495.837	100
.02	EXTRA-CE	4258.240	108	913.870	104	343.657	117	419.020	112	1919.597	110	662.096	103
.1	CLASSE 1	2820.003	110	500.722	108	233.694	121	271.206	106	1398.373	112	416.008	101
.11	ALL. EUR. OCCID.	1414.912	109	250.988	114	106.030	107	164.831	103	732.319	113	160.744	100
.12	AUT. AMER. DU NORD	454.668	106	89.784	90	27.016	99	39.602	140	215.221	114	94.045	99
.15	AMERIQUE DU NORD	734.075	120	130.036	124	85.835	174	47.459	111	336.324	115	134.421	109
.19	AUT. CLASSE 1	211.348	91	35.914	83	14.813	115	19.314	80	114.509	96	26.798	85
.2	CLASSE 2	1079.080	103	335.969	97	89.205	122	105.046	118	379.860	105	169.000	97
.20	-ALG.	265.753	86	170.031	87	22.350	118	18.095	120	30.907	81	24.370	62
.21	-EAMA	118.956	104	74.393	107	16.952	142	6.185	107	13.499	91	7.927	63
.22	-OCM	28.395	97	25.453	97	4.54	94	7.74	129	9.48	77	7.66	86
.23	-TUM	22.969	70	12.661	74	7.92	91	5.917	107	2.243	41	1.356	37
.24	-ALGERIE	51.970	64	32.379	65	2.124	81	2.406	122	7.49	41	6.971	41
.25	-MAROC, TUNISIE	43.463	89	24.545	76	2.028	68	2.813	83	6.727	93	7.350	133
.26	AUT. AFRIQUE	182.170	127	36.209	135	10.409	129	18.979	125	80.397	138	36.184	102
.27	AMERIQUE C. SUD	286.872	105	61.824	96	24.574	158	29.305	104	119.724	100	51.445	113
.28	ASIE OCCIDENTALE	169.197	108	25.587	84	16.164	86	16.345	142	69.515	110	37.589	137
.29	AUT. CLASSE 2	175.080	105	36.318	157	15.708	129	22.322	117	79.317	94	19.415	72
.3	CLASSE 3	315.495	105	77.030	106	14.671	87	27.795	146	133.048	108	52.951	92
.31	EUROPE ORIENTALE	291.524	109	13.186	109	13.382	89	25.875	152	121.821	115	59.268	95
.32	AUT. CLASSE 3	23.971	69	5.852	81	1.289	71	1.920	96	11.227	64	3.683	60
.9	DIVERS NON CL.	43.660	118	148	925	6.091	61	14.969	126	8.316	147	14.136	148
001	FRANCE	923.008	112			215.837	104	128.141	128	429.004	117	150.026	104
002	BELGIQUE-LUXBG.	703.238	113	196.640	108			171.276	120	254.064	118		88
003	PAYS-BAS	712.858	109	104.050	110	214.071	105			342.333	112	52.404	102
004	ALLEMAGNE RF	1289.035	110	383.020	113	383.020	106	394.340	119	259.524	110	252.151	100
005	ITALIE	560.295	103	175.784	95	43.191	84	58.951	122	282.369	109		
022	ROYAUME-UNI	379.002	119	83.513	125	39.061	125	79.911	103	132.675	127	43.842	113
024	ISLANDE	4.252	133	349	118	308	67	1.018	176	2.310	134	267	212
026	IRLANDE (EIRE)	20.867	111	4.687	158	9.999	61	3.223	119	10.326	112	1.632	72
028	NORVEGE	92.468	131	9.992	124	6.297	74	7.527	74	63.997	164	5.555	98
030	SUEDE	182.749	92	24.222	98	20.213	83	23.421	94	100.759	93	14.134	90
032	FINLANDE	61.378	104	6.990	80	3.532	59	6.795	123	41.124	118	2.937	77
034	DANEMARK	130.901	103	24.895	131	8.679	75	14.958	98	73.094	105	9.275	78
036	SUISSE	375.789	109	82.021	106	21.435	117	24.733	130	189.357	109	58.243	102
038	AUTRICHE	196.588	113	12.948	113	9.451	90	14.745	116	147.745	116	21.075	100
040	PORTUGAL	53.269	98	13.949	101	2.792	125	3.852	113	22.332	95	8.353	84
042	ESPAGNE	121.824	96	37.455	84	9.217	113	11.432	115	43.257	97	20.463	102
043	ANDORRE	2.761	NS	2.682	NS	3	NS			76	NS		
044	GIBRALTAR	4.582	180	191	225	71	NS	495	192	66	NS	158	229
046	MALTE	4.582	180	191	225	71	NS	495	192	66	NS	158	229
048	YUGOSLAVIE	130.029	113	13.550	102	6.127	139	5.363	133	65.251	122	39.218	100
050	GREECE	84.626	120	12.389	95	5.624	102	9.794	229	39.298	131	17.521	100
052	TURQUIE	32.970	95	5.316	76	1.096	69	1.610	167	15.166	93	9.782	111
054	EUROPE NDA	96.686	99	31.784	100	4.931	123	3.838	81	30.709	94	25.424	103
056	URSS	12.354	95	5.556	92	2.712	40	4.417	154			1.669	79
058	REP. DEM. ALLEMANDE	38.309	100	6.099	78	2.471	89	4.297	213	18.486	96	6.956	105
060	PLODNE	51.285	132	3.502	77	1.902	64	4.955	225	35.436	168	5.490	68
062	CHECOSLOVAQUIE	38.761	143	10.378	134	3.510	143	3.510	143	14.745	116	7.349	89
064	HONGRIE	37.401	108	10.689	133	1.309	88	1.438	152	15.118	103	7.247	85
066	ROUMANIE	15.072	103	3.298	101	1.680	180	1.216	251	5.645	84	4.233	112
068	BULGARIE	1.456	148	118	44	2	NS	204	453	281	180	851	166
200	AFR. NORD ESPAGN.	13.069	147	2.078	113	1.130	172	2.373	94	6.000	243	1.488	107
204	MAROC	27.869	88	15.843	77	1.559	63	2.359	327	4.841	110	3.267	91
208	-ALGERIE	51.970	64	32.979	65	2.124	81	2.406	122	7.490	81	6.971	41
212	-TUNISIE	15.594	91	8.702	76	4.69	94	4.54	94	1.886	68	4.083	212
216	-LIBYE	25.003	119	7.367	208	7.367	61	1.508	193	4.113	112	11.620	100
220	EGYPTE	29.130	106	6.952	108	2.728	61	3.845	582	9.180	70	6.483	83
224	SGUCAN	7.557	181	4.675	436	113	26	237	26	2.098	161	434	102
228	-MAURITANIE	2.914	130	2.741	165	20	10	11	NS	123	42	19	21
232	-MALI	2.296	132	1.942	130	15	300	90	150	222	247	27	30
236	-HAUTE-VOLTA	1.664	75	1.438	84	4	4	66	92	128	52	28	36
240	-NIGER	1.687	55	1.312	69	3	5	106	23	130	22	136	296
244	-TCHAD	1.889	98	1.716	107	10	16	31	86	97	78	35	34
248	-SENEGAL	12.756	116	10.093	114	148	61	749	118	1.188	143	578	127
252	GAMBIE	173	104	91	101	30	27	23	192	152	53	384	NS
256	GUINEE PORTUGAISE	1.017	167	167	113	27	27	287	130	15	141	37	NS
260	GUINEE	2.128	70	709	40	250	195	16	8	511	113	642	140
264	SIERRA LEONE	1.531	111	366	101	87	46	260	82	731	167	87	134
268	LIBERIA	28.425	234	1.473	50	206	146	434	27	27.064	311	248	70
272	LIBIE-D'IVOIRK	20.856	96	15.140	102	6.47	99	1.289	121	2.174	87	1.606	59
276	GHANA	7.075	75	1.774	61	248	62	2.299	218	3.026	58	1.628	43
280	-TOGO	2.915	119	2.041	118	77	91	210	323	456	96	132	132
284	-GAHOMLY	2.662	86	1.980	94	39	24	251	149	246	57	146	64
288	NIGERIA	23.978	139	4.619	156	1.399	103	3.141	146	11.370	145	3.449	117
302	-CAMEROUN	12.799	92	9.986	95	394	126	320	65	92	77	902	74
306	-REP. CENTRAFRIC.	1.809	73	1.524	75	26	57	40	133	171	99	48	25
310	GUINEE EQUATOR.	4.05	247	237	210	10	500	42	NS			116	NS
314	-GABON	5.380	97	4.620	113	82	32	222	32	554	86	102	185
318	-CONGO BRAZZA	6.572	107	5.520	124	73	152	189	145	443	95	347	46
322	-CONGO REP. DEM.	28.385	126	6.085	145	13.868	168	2.104	163	3.949	95	2.379	52
324	-RWANDA	986	182	92	58	669	305	33	163	120	106	72	232
328	-BURUNDI	865	136	182	111	355	161	355	154	170	117	95	170
330	ANGOLA	7.861	117	1.532	125	1.350	148	630	245	3.226	97	1.123	112
334	ETHIOPIE	4.110	64	3.25	104	104	85	172	49	1.411	57	2.099	100
338	-I. FR. AFARS-ISSAS	946	87	722	91	18	58	68	69	73	58	65	197
342	-SOMALIA	1.282	57	41	28	8	80	17	155	366	36	850	82
346	KENYA	7.565	120	1.299	108	737	172	873	115	3.530	142	1.126	79
350	UGANDA	2.432	110	2.432	110	2.432	110	2.432	110	2.432	110	1.04	284
352	TANZANIE	5.427	123	4.528	107	4.528	233	1.031	126	2.113	116	1.067	79
362	ILE MAURICE	809	56	353	55	75	44	123	54	195	57	63	100
366	MCZAMBIQUE	6.175	115	1.567	123	354	72	578	139	2.252	92	1.424	192
370	MADAGASCAR	11.243	109	8.140	102	314	193	394	193	1.970	156	425	64
372	-REUNION	9.608	103	8.431	102</								

TAB. 7

## RESEAU DU COMMERCE DE LA CEE

## export

Valeurs : millier de dollars  
Indices : même période de l'année précédente = 100

JUNI-JUIN 1971		EG - CE (1)		France (2)		Belg. - Lux.		Nederland		Deutschland (BR) (1)(2)		Italia	
Code	Bestimmung - Destination	1 000 \$	Indices	1 000 \$	Indices	1 000 \$	Indices	1 000 \$	Indices	1 000 \$	Indices	1 000 \$	Indices
400	ÉTATS-UNIS	60.689	121	110.184	121	80.349	178	41.354	110	305.312	119	123.490	109
404	CANADA	73.386	107	19.852	142	5.486	132	6.105	115	31.012	89	10.931	106
408	ST-PIERRE ET MIQU	330	132	222	111	3	NS	8	62	72	NS	25	76
412	MEXIQUE	38.127	109	6.705	59	5.778	298	2.165	139	16.876	111	6.603	132
416	GUATEMALA	3.141	77	185	37	305	76	300	115	2.132	84	219	63
420	HONDURAS BRIT	2.298	20	581	103	328	293	512	5	570	96	307	68
424	HONDURAS	1.452	88	299	290	123	28	307	248	527	65	196	108
428	SALVADOR	3.023	90	146	35	546	234	621	142	1.370	63	340	291
432	NICARAGUA	1.999	116	168	80	50	43	104	69	1.503	93	403	112
436	COSTA RICA	2.636	90	241	86	243	129	295	131	1.449	75	170	113
440	PANAMA	8.526	40	4.980	29	329	75	402	36	1.980	62	1.435	98
444	CANAL PANAMA	453	146	199	169	199	169	18	24	55	275	181	185
448	CUBA	11.494	66	6.844	101	101	17	585	36	1.324	33	2.640	60
452	HAÏTI	7.970	59	355	107	96	103	95	79	2.132	89	274	29
456	REP. DOMINICAINE	3.216	106	459	166	355	139	381	55	1.188	89	833	129
458	GUAYANE	7.007	87	6.249	87	72	45	248	143	286	97	152	74
462	MARTINIQUE	10.229	109	9.340	111	119	94	289	118	351	79	130	67
464	JAMAÏQUE	3.528	110	954	128	256	97	610	132	1.105	93	473	112
468	INDES OCCIDENT.	2.128	114	856	152	98	62	763	172	291	58	120	59
472	TRINIDAD, TOBAGO	1.664	120	367	99	119	83	334	145	690	135	154	118
474	ARUBA	1.129	34	118	96	68	189	722	113	126	14	95	6
478	CURACAO	4.993	87	2.404	148	130	76	3.241	119	76	56	456	38
480	GLORIE	15.492	129	2.394	107	105	161	1.669	254	9.026	131	1.789	80
484	VENEZUELA	4.784	170	5.736	244	2.073	185	10.027	487	14.050	109	8.258	139
488	GUAYANA (ANC. BR.)	1.075	133	106	136	77	108	738	259	72	26	22	30
492	SURINAM	2.202	90	130	102	166	98	1.364	103	474	63	68	79
496	GUAYANE FR.	1.551	59	1.433	62	159	27	25	109	4.036	176	740	126
500	GUATEM.	5.520	137	1.514	114	1.921	182	762	71	6.730	91	2.111	116
504	PEROU	13.038	103	13.884	208	4.343	121	4.132	142	28.067	112	11.080	175
508	BRESIL	15.967	102	4.430	178	2.951	399	778	77	6.848	71	960	55
512	CHILI	2.044	111	1.81	117	102	102	422	31	1.144	107	195	52
516	ÉLIVIE	1.136	113	173	117	75	109	74	60	1.788	108	726	188
520	PARAGUAY	2.636	74	326	72	2.65	35	216	198	1.383	63	646	104
524	URUGUAY	38.691	99	5.891	72	2.426	120	2.770	112	16.309	103	11.263	106
528	ARGENTINE												
600	CHYPRE	4.619	89	751	66	283	45	547	158	1.652	151	1.386	69
604	LIBAN	19.599	97	5.093	51	1.421	121	2.011	189	5.894	131	5.180	151
608	SYRIE	8.548	170	1.855	151	1.773	176	1.377	536	2.849	239	1.694	93
612	IRAK	10.504	146	3.117	133	1.826	126	812	184	3.021	181	1.728	132
616	IRAN	50.394	102	6.605	104	2.396	63	2.724	182	26.985	93	11.594	137
620	AFGHANISTAN	1.089	55	166	118	34	179	108	104	529	31	5.866	610
624	ISRAËL	41.041	131	7.400	129	6.927	186	3.620	147	17.228	120	5.866	114
628	JORDANIE	2.754	87	551	114	280	106	493	293	1.137	65	293	57
632	ARABIE SAÛDITE	14.683	77	2.393	71	679	12	1.950	176	4.747	85	4.311	164
636	KOWEÏT	7.426	72	1.167	33	735	96	1.146	118	2.576	73	1.802	118
640	BAHREÏN	1.562	143	10	53	58	50	446	185	720	161	228	271
644	KATAR	1.200	211	86	112	52	31	85	113	539	295	428	664
648	MASC. OMAN, TR. OMAN	5.068	226	352	156	646	115	884	198	1.495	197	1.691	687
652	YEMEN	1.723	145	68	13	12	36	56	110	316	85	1.271	NS
656	YEMEN DU SUD	5.760	66	39	23	194	211	194	35	194	89	95	44
660	PAKISTAN	13.523	60	3.076	181	437	52	1.019	86	5.055	44	3.936	54
664	UNION INDIENNE	27.823	143	5.398	253	2.563	122	1.583	122	16.611	147	1.668	63
668	CEYLAN, MALDIVES	4.707	180	1.393	287	366	126	130	71	2.377	162	441	238
672	NEPAL	143	75	12	200	5	83	3	300	123	71	708	NS
676	UNION BIRMANE	3.465	162	490	285	428	171	428	189	1.591	103	708	NS
680	THAÏLANDE	11.372	75	928	79	1.240	80	1.240	93	6.818	73	1.260	62
684	LAOS	370	64	233	57	14	350	37	463	70	47	16	200
688	VIETNAM NORD	26	236	14	250	86	10	874	148	10	250	2	100
692	VIETNAM SUD	8.482	242	5.649	414	7	70	988	153	988	153	1.285	976
696	CAMBODGE	845	46	783	63	7	70	45	8	45	8	10	25
700	INDONÉSIE	15.536	91	2.767	109	613	76	3.612	98	7.768	96	776	43
704	MALAYSIA	10.342	94	2.045	114	775	83	1.692	133	5.046	96	784	43
708	SINGAPOUR	18.452	130	3.049	130	2.067	290	4.010	193	7.041	112	2.285	82
712	PHILIPPINES	9.225	67	825	49	610	220	1.963	58	5.056	69	1.271	65
716	TIMOR PUKT., MACAO	29	83			1	17	15	100	2	17	11	NS
720	MONGOLIE, REP. POP.	24	89							24	NS		
724	CHINE, REP. POP.	23.040	68	5.255	74	1.116	62	1.920	96	11.119	66	3.630	61
728	CORÉE DU NORD	881	111	583	NS	173	NS			74	12	31	53
732	CORÉE DU SUD	11.177	137	4.575	133	600	308	152	59	4.680	140	1.170	126
736	JAPON	74.144	87	14.084	84	6.793	111	5.487	70	39.827	85	7.953	96
740	TAÏWAN (FORMOSE)	10.725	139	2.011	114	796	178	2.125	455	5.270	97	523	60
800	HONG KONG	26.256	114	4.736	154	5.353	176	3.616	106	9.567	99	2.984	76
804	AUSTRALIE	42.993	87	4.689	78	2.665	112	4.544	48	25.250	107	5.845	73
808	NOUVELLE-ZÉLANDE	8.353	94	869	114	720	81	1.786	168	3.706	77	1.272	93
812	REP. USA Océanie	595	88	114	63	7	32	18	13	458	142	26	26
816	Océanie BRIT.	424	104	72	85			222	258	222	258	26	79
820	NOUV. HÉBRIDES	134	91	134	91								
824	NOUV. CALÉDONIE	9.589	61	8.075	66	276	103	260	46	452	22	526	89
828	POLYNÉSIE FR.	3.376	91	2.619	90	116	62	246	168	275	80	120	106
950	SCOT. PROV. BORD	42.167	122			6.003	61	14.968	126	8.313	147	12.883	182
954	DIVERS NDA	240	182	148	925	88	76	1	NS	3	NS		
958	NON SPÉCIFIÉS												
962	PORTS FRANCS	1.253	52									1.253	52
977	SECRET												
981	EUROPE	6354.536	110	1265.444	107	879.051	103	983.016	119	2417.131	114	839.894	100
982	AFRIQUE	493.249	101	193.788	93	36.438	125	38.141	126	154.191	115	70.691	83
983	AMÉRIQUE	1048.388	114	209.756	112	110.973	169	82.688	109	458.160	110	186.811	108
984	ASIE	441.373	100	87.655	105	39.347	103	45.959	115	199.206	96	68.606	100
985	Océanie	65.464	83	16.572	74	3.784	101	6.951	60	30.363	97	7.794	77

7

(1) Voir note 1 du Tab. 2

(2) Voir note a) du Tab. 5

Werte : Tausend Dollar  
Indices : Vergleichszeitraum des Vorjahres = 100

**import**

JAN.-MAI 1971		EG - CE (1)		France (2)		Belg. - Lux.		Nederland		Deutschland (BR) (1)(2)		Italia	
Code	Ursprung - Origine	1 000 \$	Indices	1 000 \$	Indices	1 000 \$	Indices	1 000 \$	Indices	1 000 \$	Indices	1 000 \$	Indices
.0	MONDE	39610.901	112	8502.638	111	4972.555	109	5976.503	114	13524.327	113	6634.881	111
.01	INTRA-CE	19538.753	115	4183.623	113	3123.629	116	3232.790	109	6208.505	117	2790.226	116
.02	EXTRA-CE	20072.148	109	4319.015	108	1848.926	98	2743.710	120	7315.822	110	3844.675	108
.1	CLASSE 1	11484.928	109	2302.488	111	1141.901	103	1538.230	116	4591.896	109	1910.413	104
.11	AELE	4653.136	109	904.892	114	559.030	120	654.917	110	1860.049	104	674.248	108
.12	AUT.-EUR. OCCID.	1262.736	108	290.203	124	79.684	95	126.572	135	483.746	101	282.531	104
.13	AMERIQUE DU NORD	4458.005	109	877.738	104	380.518	87	660.207	114	1756.392	117	783.150	104
.19	AUT.-CLASSE 1	1111.051	107	229.655	113	122.669	103	96.534	115	491.709	116	170.484	86
.2	CLASSE 2	7277.719	110	1771.839	104	618.442	88	1102.013	127	2229.385	111	1556.040	116
.20	.ADM	1349.172	86	669.291	84	162.378	60	90.027	110	275.701	113	151.775	89
.21	.FAMA	674.717	81	291.378	97	125.712	50	59.318	97	113.717	94	86.592	82
.22	.DDM	57.916	99	51.411	85	1.192	83	60	44	23.107	108	5.345	161
.23	.TOM	85.419	111	41.501	116	832	58	13.177	109	113.107	124	6.802	163
.24	.ALGERIE	300.620	80	150.260	53	21.708	317	8.096	561	96.344	144	24.212	143
.25	.MARCOC TUNISIE	228.640	109	134.741	114	13.934	112	9.376	135	41.665	112	28.824	82
.26	AUT.-AFRIQUE	123.946	103	287.131	114	84.232	98	23.580	92	577.073	104	370.920	105
.27	AMERIQUE C. SUD	1468.827	104	217.530	102	140.819	98	179.255	109	577.338	95	353.290	113
.28	ASIE OCCIDENTALE	2207.547	146	492.747	147	164.658	115	513.325	167	464.223	149	575.594	140
.29	AUT.-CLASSE 2	728.347	111	105.160	101	66.359	116	118.816	123	333.451	111	104.561	106
.3	CLASSE 3	1285.046	108	242.100	119	87.291	119	103.416	117	480.237	107	372.002	101
.31	EUROPE ORIENTALE	1171.649	110	215.158	124	81.228	121	91.858	120	440.795	108	342.610	101
.32	AUT.-CLASSE 3	113.397	95	26.942	91	6.063	94	11.558	100	39.442	96	29.392	97
.9	DIVERS NON CL.	24.450	139	2.584	146			1.292	122	51	34	14.304	151
001	FRANCE	4071.731	116					872.928	110	460.429	116	1791.648	115
002	BELGIQUE-LUXBG.	3330.930	106	905.576	104	738.437	106	892.711	99	1791.857	111	946.726	123
003	PAYS-BAS	3328.132	116	1926.474	115	131.047	118	1616.142	113	1791.857	111	262.582	116
004	ALLEMAGNE RF	2648.683	118	832.054	118	198.177	112	263.508	116	1354.944	119	278.609	114
005	ITALIE											1302.284	113
022	ROYAUME-UNI	1765.150	108	383.303	109	309.323	115	330.418	110	503.253	104	238.853	102
024	ISLANDE	7.941	84	4.408	72	4.08	205	238	52	5.432	84	1.603	84
026	IRLANDE (EIRE)	51.489	85	16.531	92	5.258	40	9.065	124	16.197	101	4.168	78
028	NORVEGE	311.038	102	42.044	144	29.768	129	33.264	114	176.987	88	29.765	125
030	SUEDE	873.900	118	184.337	124	109.166	132	131.672	122	358.273	113	90.452	109
032	FINLANDE	227.955	100	48.731	119	16.343	90	36.681	101	104.160	104	21.140	68
034	DANEMARK	612.326	109	38.207	111	18.087	110	36.812	111	178.273	104	51.913	126
036	SUISSE	827.279	110	205.726	113	62.251	124	73.148	117	348.537	105	112.917	107
038	AUTRICHE	457.601	108	30.993	119	15.742	121	39.127	136	259.242	102	112.497	110
040	PORTUGAL	86.935	105	19.874	95	14.433	120	10.238	130	30.052	95	12.338	120
042	ESPAGNE	453.115	123	152.459	136	29.766	108	51.931	184	125.581	90	93.378	157
043	ANDORRE	7.942	NS	273	NS	3	NS	66	NS	41	NS		
044	GIBRALTAR	704	361	34	31	98	980	441	NS	41	273	90	243
046	MALTE	3.290	72	127	93	417	94	434	52	1.302	87	1.010	61
048	YUGOSLAVIE	272.652	100	24.310	112	10.031	180	9.697	102	119.567	104	109.047	91
050	GRECE	133.045	106	20.858	114	7.859	99	9.949	134	64.127	107	28.218	100
052	TURQUIE	121.044	113	26.880	122	7.599	95	8.374	108	92.711	116	25.480	103
054	EUROPE NDA												
056	U.R.-S.S.	393.210	105	87.728	112	36.558	138	24.537	134	135.962	100	108.425	94
058	REP. DEM. ALLEMANDE	18.951	117	8.432	123	11.671	86	17.562	108			15.569	119
060	POLYCOSSLOVAQUIE	196.861	130	39.533	158	12.367	151	11.264	108	69.090	108	65.208	146
062	TCHECOSLOVAQUIE	161.724	110	17.526	116	8.742	97	17.537	130	87.433	112	30.488	99
064	HONGRIE	126.869	113	11.793	105	3.961	98	11.328	134	47.352	115	52.435	111
066	ROUMANIE	160.592	108	26.034	127	4.710	180	7.665	153	77.140	131	45.043	74
068	BULGARIE	59.611	85	9.591	99	3.209	101	1.948	46	23.071	78	22.295	90
070	ALBANIE	4.222	100	1.189	100	10	10	17	131	747	109	3.259	104
200	AFR. NORD ESPAGN.	18.709	144	2.706	82	1.609	144	4.186	233	9.691	158	517	77
204	.MARCOC ALGERIE	181.742	108	117.131	116	11.495	130	8.028	117	31.083	102	12.005	61
208	ALGERIE	300.050	89	150.260	53	15.020	317	8.096	561	96.344	144	24.212	143
212	TUNISIE	46.798	113	17.610	104	4.339	21	6.348	NS	10.582	156	16.819	137
216	LIBYE	721.748	92	117.437	90	30.175	64	47.494	41	290.065	104	236.577	113
220	EGYPTE	73.679	97	15.373	139	5.998	129	10.209	174	24.671	89	17.428	67
224	SUDAN	36.828	86	8.258	86	1.740	128	1.325	78	16.094	75	11.375	78
228	MAURITANIE	26.690	101	6.258	86	7.062	165	1.11	2	6.325	NS	5.034	93
232	.MALL	3.279	156	2.654	159	36	NS	90	138	186	321	5.133	100
236	HAUTE-VOLTA	2.390	98	1.346	100	1	100	73	100	73	135	70	106
240	NIGER	17.674	125	15.351	122	8	114	37	NS	452	78	1.826	199
244	CHAD	8.590	102	4.675	71	632	149	14	4	2.268	399	1.001	196
248	SENEGAL	39.604	87	35.137	94	119	15	1.657	75	2.268	399	1.001	196
252	GAMBIE	2.033	69	130	12	18	NS	74	93	1.787	101	1.520	54
256	GUINEE PORTUGAISE	821	84	24	44	41	137	212	30	412	49	132	167
260	GUINEE	5.300	159	359	61	29	56	5.848	137	3.845	183	981	194
264	SIERRA LEONE	10.144	94	7.110	268	8.425	85	3.276	59	5.848	137	4.265	38
268	LIBERIA	82.570	104	7.437	83	8.072	77	7.087	125	37.330	88	22.644	190
272	COTE-D'IVOIRE	155.384	90	80.389	99	4.986	104	13.193	101	34.558	85	25.258	79
276	GHANA	26.182	71	1.446	145	2.122	73	5.128	92	11.977	59	5.509	78
280	TOGO	24.447	91	10.403	122	1.530	65	4.524	74	7.167	80	823	76
284	DAHOMY	13.255	126	8.006	127	1.63	281	4.395	49	7.154	131	937	186
288	NIGERIA	330.302	217	98.377	307	17.825	253	85.023	182	99.963	193	29.114	203
302	CAMEROUN	77.801	95	28.897	91	2.287	110	25.359	98	18.785	98	2.493	95
306	REP. CENTRAFRIC.	9.223	100	6.716	105	1.234	69	10	NS	824	302	439	75
310	GUINEE EQUATOR.	355	24	263	29	263	29	263	29	263	29	263	29
314	GABON	53.909	125	37.982	115	4.536	662	4.222	247	6.922	104	247	26
318	.CONGO BRAZZA	16.824	88	4.128	101								

TAB. 7

## RESEAU DU COMMERCE DE LA CEE

## import

Valeurs : millier de dollars  
Indices : même période de l'année précédente = 100

JAN.-MAI 1971		EG - CE (1)		France (2)		Belg. - Lux.		Nederland		Deutschland (BR) (1)(2)		Italia	
Code	Ursprung - Origine	1 000 \$	Indices	1 000 \$	Indices	1 000 \$	Indices	1 000 \$	Indices	1 000 \$	Indices	1 000 \$	Indices
400	ETATS-UNIS	4003.267	109	794.567	103	332.712	86	609.457	118	1584.290	119	682.241	103
404	CANADA	454.738	107	83.171	111	47.806	97	53.750	79	172.102	107	100.909	132
408	ST-PIERRE ET MIQU	53.247	166	48	74							81	81
412	MEXIQUE	28.073	135	9.635	122	4.202	151	6.907	163	20.179	95	12.324	59
416	GUATEMALA	18.398	179	1.980	156	1.522	161	2.136	138	14.823	109	8.873	234
420	HONDURAS BRIT	19.915	132	634	194	1.126	NS	12.984	186	2.227	229	1.081	99
424	HONDURAS	26.432	95	517	357	407	158	1.987	148	14.034	142	3.423	90
428	SALVADOR	13.076	109	407	107	1.930	176	1.646	100	23.916	93	1.95	92
432	NICARAGUA	18.278	87	1.603	146	1.875	112	1.454	93	8.392	106	893	83
436	COSTA RICA	32.363	203	467	NS	1.283	209	2.241	101	11.225	99	1.334	29
440	PANAMA	23.103	19	12	133	1.924	97	1.246	274	27.345	213	2.022	101
444	CANAL PANAMA	11.165	124	7.100	151	1.645	94	7.179	157	1.713	97	5.230	125
448	CUBA	5.283	94	1.682	82	1.645	94	1.603	89	204	71	1.592	115
452	HAITI	6.475	120	1.686	337	2.708	126	2.777	37	1.228	145	576	50
456	REP. DOMINICAINE	17.094	91	16.509	90	41	178	28	25	409	182	17	NS
458	.GUADELOUPE	23.384	112	23.268	113	99	60	229	51	111	96	17	NS
462	.MARTINIQUE	1.066	57	1.066	57	99	60	229	51	445	46	17	NS
464	JAMAÏQUE	2.188	58	1.832	71	26	46	10	42	285	26	35	NS
468	INDES OCCIDENT.	4.267	75	4.82	99	30	25	595	56	1.648	70	1.512	90
472	TRINIDAD, TOBAGO	1.968	101	832	951	233	30	21	43	839	90	43	130
474	.ARUBA	11.958	119	577	148	134	68	5.806	119	3.628	118	907	288
478	.CURACAO	72.884	111	4.395	152	4.395	88	15.046	117	45.521	108	2.467	289
480	COLOMBIE	106.085	97	17.442	110	17.680	92	4.362	37	38.365	93	28.236	129
484	VENEZUELA	3.426	98	1.082	105	305	84	1.336	100	1.185	91	518	112
488	GUYANA (ANC. BR.)	27.416	112	1.821	187	135	64	7.327	109	14.834	107	3.299	50
492	.SURINAM	25.474	114	1.933	110	1.834	134	1.240	159	1.456	118	3.200	84
496	.GUYANE FR.	102.920	83	9.665	68	12.523	73	15.498	100	51.101	83	14.133	89
500	EQUATEUR	342.841	109	70.292	108	30.416	101	41.449	119	123.628	105	77.056	118
504	PEROU	162.741	71	28.896	72	12.100	88	5.459	47	80.344	47	35.947	77
508	BRESIL	7.544	97	1.957	78	1.053	125	599	370	8.084	123	207	253
512	CHILI	44.182	161	8.891	228	3.846	155	856	124	2.597	102	681	96
516	BOLIVIE	336.436	119	41.082	98	33.913	101	4.390	172	12.013	146	15.042	145
520	PARAGUAY							51.969	109	72.854	116	136.618	140
524	URUGUAY												
528	ARGENTINE												
600	CHYPRE	15.111	96	2.517	213	142	51	2.610	275	8.169	77	1.673	61
604	LIBAN	33.214	124	1.552	110	4.309	166	18.658	112	4.616	148	4.079	134
608	SYRIE	43.532	119	4.203	174	6.41	37	23.073	109	5.392	286	10.223	108
612	IRAK	381.785	121	106.970	141	10.737	156	7.946	155	42.507	172	163.625	116
616	IRAN	388.086	155	34.974	141	26.182	73	108.635	202	121.948	132	76.347	258
620	AFGHANISTAN	9.355	152	944	161	3	150	1.341	NS	6.646	125	421	173
624	ISRAEL	127.134	127	21.818	123	15.859	102	10.864	107	57.903	117	20.690	293
628	JORDANIE	4.414	249	6.25	89	NS	NS	91	NS	102	97	229	790
632	ARABIE SAOUDITE	637.999	132	134.999	237	45.937	230	164.083	242	129.747	217	162.436	166
636	KOWEÏT	392.996	126	83.774	135	38.510	102	128.865	133	25.974	132	115.873	121
640	BAHREIN	7.586	163	5	71	555	NS	6.909	161	18	5	99	413
644	KATAR	56.324	112	14.542	99	9.534	95	14.592	172	7.935	439	9.721	64
648	MASC OMAN, TR. OMAN	167.998	132	67.274	161	11.969	130	19.689	102	59.353	125	9.713	107
652	YEMEN	5.86	89	41	59	21	108	14	181	133	99	123	99
656	YEMEN OU SUD	5.840	89	53	4	262	11	4.336	363	398	80	791	78
660	PAKISTAN	51.928	95	7.864	82	10.440	102	6.330	143	17.029	89	10.245	91
664	UNION INDIENNE	86.882	101	20.461	105	16.226	110	8.346	107	29.181	92	12.668	103
668	CEYLAN, MALDIVES	14.373	105	3.067	113	386	67	2.347	132	5.297	96	3.276	102
672	NEPAL	1.766	121	487	251	870	95	7	40	388	128	129	54
676	UNION BIRMANE	6.228	134	711	107	952	204	1.050	186	2.792	118	723	127
680	THAÏLANDE	57.645	103	6.140	100	2.864	73	20.878	115	21.177	108	6.586	81
684	LAOS	55	344	32	65	2	25	64	145	2	NS	5	NS
688	VIETNAM NORD	569	106	32	102	2	73	176	117	7	NS	19	NS
692	VIETNAM SUD	4.195	124	3.085	118	14	18	53	39	325	84	718	415
696	CAMBODGE	630	9	184	4	245	366	74	11	122	20	5	1
700	INDONESIE	95.525	111	8.557	99	10.698	138	21.852	114	44.331	103	10.087	135
704	MALAYSIA	109.800	103	3.114	98	4.229	85	8.106	126	34.792	115	29.559	93
708	SINGAPOUR	17.085	100	1.905	76	1.513	76	6.899	114	4.980	96	1.788	128
712	PHILIPPINES	47.934	180	4.922	208	2.512	250	8.164	128	26.524	179	5.812	268
716	TIMOR PORT., MACAO	8.421	113	2.039	97	296	279	4.621	86	533	86	926	131
720	MONGOLIE, REP. POP.	589	194	218	195	54	64	13	250	307	298		
724	CHINE, REP. POP.	104.662	95	25.242	87	5.347	112	11.086	98	33.918	96	29.069	96
728	COREE DU NORD	7.577	100	1.160	489	660	42	398	164	5.041	92	318	548
732	COREE DU SUD	22.115	137	1.412	94	477	89	2.820	121	11.285	151	6.121	145
736	JAPON	583.686	120	103.832	145	52.139	118	69.228	136	279.114	125	79.373	81
740	TAIWAN (FORMOSE)	63.984	131	3.364	170	3.182	159	10.891	170	39.309	123	7.238	110
800	HONG KONG	128.576	114	6.242	133	11.432	144	19.120	127	83.884	109	7.898	106
804	AUSTRALIE	248.525	101	66.769	86	22.629	89	13.748	73	98.424	142	49.955	86
808	NOUVELLE-ZELANDE	74.656	101	29.892	125	11.486	80	5.000	119	15.867	93	12.411	87
812	REP. USA OCEANIE	454	413	28	85					67	NS	359	NS
816	OCEANIE BRIT.	1.396	125	626	NS			10	3	693	92	67	149
820	.NOUV.-HEBRIDES	2.437	53	2.437	53								
824	.NOUV.-CALEDONIE	39.669	123	34.218	124	287	NS	1	NS	3.414	79	1.749	360
828	.POLYNESIE FR.	1.377	57	702	70	1	1	4	NS	165	68	505	48
950	SOUT. PROV. BORD	14.304	151							14.304	151		
954	DIVERS NDA	2.615	146	2.584	146								
958	NON SPECIFIES	7.531	119					19	211			6.219	121
962	PORTS FRANCS												
977	SECRET												
981	EUROPE	26626.274	113	5593.876	114	3843.571	116	4106.137	111	8993.095	113	4089.595	113
982	AFRIQUE	2952.194	94	905.071	90	282.045	72	291.958	96	928.499	102	544.711	135
983	AMERIQUE	6088.337	108	1138.404	104	522.025	90	852.674	113	2354.419	113	1140.815	108
984	ASIE	3631.127	131	728.027	135	289.219	115	709.917	153	1115.470	128	788.494	123
985	OCEANIE	368.514	103	134.672	100	34.403	86	15.763	81	118.630	130	65.046	88

(1) Voir note 1 du Tab. 2

(2) Voir note a du Tab. 5

HANDELSNETZ DER EWG

TAB. 7

Werte : Tausend Dollar  
 Indices : Vergleichszeitraum des Vorjahres = 100

export

JAN.-MAI 1971		EG - CE (1)		France (2)		Belg. - Lux.		Nederland		Deutschland (BR) (1)(2)		Italia	
Code	Bestimmung - Destination	1 000 \$	Indices	1 000 \$	Indices	1 000 \$	Indices	1 000 \$	Indices	1 000 \$	Indices	1 000 \$	Indices
.0	MONDE	39472.168	112	8186.774	115	4740.389	100	5382.092	116	15194.386	113	5968.527	114
.01	INTRA-CE	19472.785	113	4019.306	115	3201.702	98	3394.245	116	6197.115	114	2660.417	121
.02	EXTRA-CE	19999.383	112	4167.468	115	1538.687	102	1987.847	116	8997.271	113	3308.110	139
.1	CLASSE 1	13230.539	113	2238.427	117	1049.679	102	1318.582	114	6544.229	113	2079.622	111
.11	AELE	6596.726	111	1106.079	114	480.618	94	827.271	119	3365.566	110	817.392	114
.12	AUT. EUR. OCCID.	2194.349	112	424.573	117	133.466	92	170.008	110	1001.474	113	464.828	115
.15	AMERIQUE DU NORD	3384.338	120	531.644	129	373.554	125	225.863	102	1610.550	125	642.727	108
.19	AUT. CLASSE 1	1055.126	103	176.131	104	62.241	93	95.440	108	566.639	104	154.675	100
.2	CLASSE 2	5954.168	112	1596.918	113	380.290	102	489.104	120	1763.263	114	824.593	136
.20	.ADM	1376.230	107	892.230	106	91.722	97	91.833	121	163.807	108	136.638	116
.21	.EAMA	553.073	110	333.284	110	63.746	100	37.646	148	64.121	99	54.276	116
.22	.ADM	126.182	96	111.218	95	1.765	107	4.165	106	5.253	95	3.784	96
.23	.TOM	106.117	92	57.335	90	3.360	107	26.704	104	10.739	88	8.219	81
.24	.ALGERIE	355.037	110	250.742	111	10.907	73	11.586	140	42.045	108	39.757	114
.25	.MAROC TUNISIE	235.821	115	139.954	108	11.944	125	11.732	95	41.589	134	30.602	136
.26	AUT. AFRIQUE	740.558	129	162.051	134	45.259	105	79.148	113	278.973	129	175.127	106
.27	AMERIQUE C. SUD	1251.475	113	217.916	114	96.746	122	121.338	121	585.259	116	230.216	99
.28	ASIE OCCIDENTALE	837.069	112	180.655	126	72.096	93	83.232	121	340.179	109	170.927	112
.29	AUT. CLASSE 2	848.836	111	144.066	125	74.467	92	113.553	125	395.045	109	121.705	105
.3	CLASSE 3	1518.377	107	331.338	111	86.878	105	103.939	110	655.664	107	340.558	105
.31	EUROPE ORIENTALE	1368.696	139	271.387	105	83.308	112	95.369	112	602.518	112	318.777	104
.32	AUT. CLASSE 3	149.681	97	59.951	151	3.873	46	8.570	95	55.506	74	21.781	99
.9	DIVERS NON CL.	196.290	130	781	531	21.833	104	76.217	133	34.115	135	63.344	136
001	FRANCE	4263.428	113			964.657	103	548.959	117	1913.238	112	836.574	123
002	BELGIQUE-LUXBG.	3231.317	116	922.848	115	152.197	96	738.437	112	1336.236	120	235.826	115
003	PAYS-BAS	3282.692	109	458.757	115	892.711	97			1646.582	115	284.662	117
004	ALLEMAGNE RF	6009.084	114	1744.290	117	222.137	96	1839.222	120	1303.089	108	1303.375	122
005	ITALIE	2686.264	108	893.411	113			267.627	106				
022	RDYAUME-UNI	1761.830	120	365.768	128	169.708	96	403.374	125	580.033	119	245.947	124
024	ISLANDE	20.085	101	2.584	229	2.808	43	3.874	128	9.618	117	1.201	111
026	IRLANDE (ETRE)	106.145	118	19.903	104	7.412	82	15.945	115	50.191	127	12.694	158
028	NORVEGE	378.503	110	42.652	98	41.439	101	48.198	107	220.052	117	26.162	100
030	SUEDE	904.866	98	102.322	92	72.960	80	130.317	109	527.623	101	71.644	93
032	FINLANDE	283.246	104	33.695	94	16.995	80	34.974	127	173.731	105	23.851	110
034	DANEMARK	577.162	100	82.064	103	43.862	83	75.986	112	331.970	102	43.280	79
036	SUISSE	1768.322	119	386.197	111	101.245	102	102.980	119	896.742	108	281.158	117
038	AUTRICHE	946.065	121	83.022	133	30.471	116	46.775	121	695.558	119	110.239	130
040	PORTUGAL	239.893	104	61.470	117	17.925	98	18.767	133	103.970	97	37.761	102
042	ESPAGNE	610.831	96	201.738	111	38.886	70	53.433	95	220.078	89	99.699	98
044	ANDORRE	10.400	NS	10.110	NS	277	NS			266	NS		
046	GIBRALTAR	4.334	189	1.983	76	1.035	108	1.640	195	2.892	96	1.065	193
048	MALTE	21.279	100	60.773	131	25.155	118	22.022	100	274.853	122	172.820	117
050	YOUUGOSLAVIE	555.623	120	64.907	127	26.711	114	33.538	99	187.271	145	87.601	140
052	GRECE	400.028	137	30.624	179	16.971	124	9.508	139	91.680	114	53.680	109
054	TURQUIE	202.463	119										
056	EUROPE NOA	476.432	100	100.368	97	30.682	127	19.583	114	194.754	107	131.045	88
058	U.R.S.S.	60.168	125	26.075	160	6.425	112	17.978	128	9.690	80	9.690	80
058	REP. DEM. ALLEMANDE	162.963	122	24.718	151	10.577	73	15.431	110	35.309	113	35.309	113
062	POLONIE	207.544	122	21.886	14	9.157	99	13.144	110	136.939	132	27.104	104
064	REP. TSCHECOSLOVAQUIE	180.963	137	25.530	136	7.820	92	15.883	103	76.933	98	48.913	130
066	HONGRIE	193.893	112	46.008	128	13.802	107	9.259	103	82.652	98	42.172	159
068	ROUMANIE	80.472	106	25.983	129	4.453	107	3.628	126	26.147	87	20.261	108
070	BULGARIE	6.261	108	839	123	94	NS	466	75	916	65	3.966	129
200	AFR. NORD ESPAGN.	49.397	113	9.502	111	4.795	116	11.004	133	15.611	126	8.485	83
204	.MAROC	158.750	114	88.459	101	10.046	131	7.969	78	33.137	162	19.139	137
204	.ALGERIE	355.037	110	250.742	111	10.907	73	11.586	140	42.045	108	39.757	114
206	.TUNISIE	176.832	117	81.446	120	11.944	125	13.144	110	64.342	80	11.463	134
212	LIBYE	126.924	117	36.536	183	1.907	74	7.207	86	19.432	115	10.432	102
220	EGYPTE	98.953	87	26.406	97	3.286	96	7.151	67	39.661	83	22.449	90
224	SOUUDAN	18.117	115	3.477	151	768	45	5.605	210	5.153	82	3.114	113
224	.MAURITANIE	10.912	105	8.907	121	848	45	125	65	590	65	442	159
232	.MALI	11.412	129	10.141	139	414	130	98	67	648	144	111	18
236	.HAUTE-VOLTA	9.569	112	8.076	110	96	109	537	216	658	94	202	112
240	.NIGER	10.073	173	7.735	66	129	16	566	89	1.408	132	335	209
244	.TCHAD	9.842	106	8.550	121	169	85	335	72	5.385	122	403	65
248	.SENEGAL	52.445	102	37.588	97	1.271	74	5.306	239	5.188	110	3.092	81
252	GAMBIE	875	137	297	141	94	162	1.188	131	1.998	104	98	265
256	GUINEE PORTUGAISE	3.366	112	574	86	151	109	1.146	109	507	60	988	340
260	GUINEE	12.821	85	8.033	101	1.615	124	1.124	21	477	31	2.572	70
264	SIERRA LEONE	7.237	100	1.896	91	4.07	60	1.910	152	2.298	100	1.756	80
268	LIBERIA	73.147	185	19.132	248	4.663	48	3.425	133	44.592	305	1.395	28
272	.COTE-D'IVOIRE	104.518	107	73.583	109	2.182	58	8.394	127	9.450	83	10.909	128
276	GHANA	38.495	140	6.879	145	1.693	184	5.215	125	20.298	136	4.410	159
280	.TOGO	14.098	118	8.825	127	396	81	1.389	167	2.596	94	892	99
284	.DOMEY	17.244	111	12.209	115	4.77	37	1.711	126	1.873	106	1.034	140
288	NIGERIA	109.434	147	14.736	186	8.185	172	14.072	107	53.038	160	16.533	127
302	.CAMEROUN	57.572	93	43.140	94	1.557	76	2.148	81	5.787	87	4.940	139
306	.REP. CENTRAFRIC.	9.052	83	6.923	86	187	99	353	143	803	44	786	133
310	GUINEE EQUATOR.	774	48	453	74	1	36	109	50	162	25	29	35
314	.GABON	26.355	103	20.231	101	625	106	771	91	3.411	120	1.317	128
318	.CONGO BRAZZA	32.298	142	21.578	136	756	100						

TAB. 7

RESEAU DU COMMERCE DE LA CEE

export

Valeurs : millier de dollars

Indices : même période de l'année précédente = 100

JAN.-MAI 1971		EG - CE (1)		France (2)		Belg. - Lux.		Nederland		Deutschland (BR) (1)(2)		Italia	
Code	Bestimmung - Destination	1 000 \$	Indices	1 000 \$	Indices	1 000 \$	Indices	1 000 \$	Indices	1 000 \$	Indices	1 000 \$	Indices
400	ETATS-UNIS	3051.004	120	456.388	128	353.921	126	197.824	103	1458.529	124	584.342	107
404	CANADA	333.334	124	75.256	136	19.633	106	28.039	96	152.021	137	58.385	109
408	ST-PIERRE ET MIQU	1.236	100	1.001	93	24	800	102	131	81.777	214	32	87
412	MEXIQUE	164.749	112	31.257	82	14.146	117	12.939	133	11.685	129	24.949	137
416	GUATEMALA	18.316	115	4.111	82	1.320	142	1.320	81	2.388	94	1.590	82
420	HONDURAS BRIT	11.397	53	2.678	80	1.404	122	3.291	129	2.388	94	1.636	14
424	HONDURAS	6.916	103	900	195	1.607	94	840	97	3.095	95	4.74	109
428	SALVADOR	13.253	100	1.234	133	1.498	89	2.216	91	6.599	101	1.706	104
432	NICARAGUA	8.121	97	605	90	1.565	103	5.65	113	4.279	102	1.451	105
436	COSTA RICA	14.896	91	1.157	89	2.084	93	1.965	68	8.061	105	1.629	74
440	PANAMA	31.739	105	6.607	111	1.759	111	2.759	39	13.923	138	6.691	120
444	CANAL PANAMA	1.599	140	15.103	160	1.595	NS	8.123	101	226	86	6.23	171
448	CUBA	56.544	97	1.554	113	436	78	15.878	167	6.769	129	24.894	135
452	HAITI	5.006	107	1.554	113	436	78	15.878	167	6.769	129	24.894	135
456	REP. DOMINICAINE	17.998	123	1.802	120	2.473	199	2.586	98	6.393	129	4.744	111
458	GUADELOUPE	34.424	100	30.023	98	495	124	1.310	103	1.622	121	974	122
462	MARTINIQUE	43.233	106	38.341	106	978	173	1.532	129	1.863	103	769	66
464	JAMAÏQUE	13.373	103	2.366	92	984	83	5.032	92	5.258	118	2.731	107
468	INDES OCCIDENT.	10.602	129	5.434	208	619	130	5.411	80	5.524	101	614	96
472	TRINIDAD & TOBAGO	8.097	95	1.355	82	802	90	1.748	66	3.261	171	931	65
474	ARUBA	3.918	35	1.432	92	261	85	1.898	35	3.957	11	3.70	120
478	CUYABAO	27.740	117	8.345	129	2.129	88	15.878	138	3.465	124	3.620	120
480	COLOMBIE	67.850	134	13.514	176	4.274	121	9.616	97	3.465	124	1.91	99
484	VENEZUELA	156.107	132	33.150	206	9.499	93	20.172	224	60.364	121	32.922	100
488	GUYANA (ANC. BR.)	3.718	96	588	115	333	70	1.212	86	1.246	100	339	147
492	SURINAM	10.881	101	1.034	154	613	66	6.594	108	2.239	99	401	70
496	GUYANE FR.	9.248	88	8.345	129	1.229	88	9.616	97	3.465	124	1.91	99
500	EQUATEUR	22.390	109	1.037	97	1.687	92	1.503	110	13.984	128	3.22	84
504	PEROU	63.289	111	7.101	126	6.681	119	6.115	129	31.674	119	11.718	80
508	BRESIL	275.577	145	46.105	154	22.109	167	15.652	121	153.038	146	38.668	137
512	CHILI	63.196	92	12.313	102	9.711	201	5.729	125	30.243	80	5.904	52
516	BOLIVIE	8.136	67	14.115	123	10.820	70	1.380	189	1.594	54	1.594	88
520	PARAGUAY	5.725	93	902	104	186	101	1.886	91	3.397	82	1.054	136
524	URUGUAY	15.282	76	1.584	81	1.170	119	1.194	39	9.251	86	2.083	59
528	ARGENTINE	187.003	98	26.018	86	8.708	123	15.009	117	89.012	102	48.256	89
600	CHYPRE	30.783	118	5.928	108	1.407	57	4.019	144	7.585	108	11.844	143
604	LIBAN	107.127	129	28.333	99	7.438	136	7.856	142	37.574	177	25.926	118
608	SYRIE	35.228	102	8.819	119	1.751	53	3.339	129	10.858	96	10.461	104
612	IRAK	49.316	142	21.772	203	3.942	57	4.973	148	9.725	122	8.903	158
616	IRAN	238.885	108	32.146	114	11.631	63	15.720	99	14.213	111	37.254	123
620	AFGHANISTAN	6.486	159	896	107	931	266	5.72	170	0.82	160	705	261
624	ISRAEL	197.515	109	45.020	133	25.963	106	16.495	93	80.263	112	29.774	91
628	JORDANIE	12.903	88	2.111	70	1.268	77	3.092	270	3.626	58	2.806	106
632	ARABIE SAOUDITE	67.150	95	14.115	123	7.164	81	11.794	162	19.754	67	14.343	106
636	KOWEÏT	57.439	121	17.686	203	7.889	230	5.260	113	16.201	95	10.603	92
640	BAHREIN	8.103	163	819	124	307	105	3.077	211	2.306	158	1.594	145
644	KATAR	6.327	145	1.064	106	312	74	7.68	96	1.780	116	2.493	411
648	MASOUMAH, TR. OHAN	13.657	178	2.116	49	2.922	278	5.490	178	5.509	150	3.198	178
652	YEMEN	3.498	56	317	42	182	569	5.13	133	1.492	110	963	49
656	YEMEN DU SUD	85.599	100	12.862	93	3.103	46	4.594	116	39.623	94	25.417	136
660	PAKISTAN	120.149	106	16.174	176	12.913	66	9.468	150	70.105	111	11.489	77
664	UNION INDIENNE	16.004	87	5.423	118	991	54	852	54	7.633	81	1.135	111
668	CEYLAN, MALDIVES	1.694	268	284	334	2	NS	70	71	1.285	442	53	34
672	NEPAL	18.603	163	3.825	244	886	80	2.095	116	10.346	155	1.451	537
676	UNION IRMANE	50.507	75	5.162	71	4.248	69	4.844	69	29.688	81	6.565	62
680	THAILANDE	1.537	66	1.013	79	13	325	91	228	306	39	114	53
684	LAOS	4.49	104	168	87	30	231	14	700	86	71	151	150
688	VIETNAM NORD	27.918	91	12.767	109	358	8	5.909	154	4.576	65	4.308	113
692	VIETNAM SUD	5.873	74	4.817	81	79	51	60	86	776	56	141	33
696	CAMBODGE	74.670	102	7.077	111	3.222	121	18.112	86	40.081	126	6.178	56
700	INDONESIE	51.625	121	9.028	96	4.513	124	8.934	194	20.787	106	8.363	152
704	MALAYSIA	74.518	135	8.564	114	5.55	100	13.894	147	32.195	145	14.514	138
706	SINGAPOUR	55.655	94	10.317	88	3.469	200	7.445	59	27.899	107	6.525	89
708	PHILIPPINES	317	194	84	55	29	NS	122	147	75	179	7	33
712	TIMOR PORT., MACAO	142.087	96	55.735	147	3.135	37	8.534	94	53.57	950	21.280	99
716	MONGOLIE, REP. POP.	7.083	128	4.044	286	708	NS	21	NS	9.603	53	350	101
720	CHINE, REP. POP.	69.163	145	26.126	334	5.992	477	2.436	60	24.914	84	9.725	194
724	CORÉE DU NORD	381.163	99	65.770	108	26.864	77	31.621	96	208.419	100	48.489	97
728	CORÉE DU SUD	59.616	171	2.470	111	6.330	240	11.063	443	38.424	153	6.329	113
732	JAPON	125.106	116	16.011	124	22.662	97	22.153	206	45.839	112	18.441	93
736	TAÏWAN (FORMOSE)												
740	HONG KONG												
800	AUSTRALIE	206.231	92	26.988	88	12.054	110	23.023	94	110.988	93	33.178	90
804	NOUVELLE-ZELANDE	37.874	121	5.133	134	2.015	95	8.084	218	17.418	112	5.224	86
808	REP. USA OCEANIE	2.333	136	966	211	60	545	352	92	848	107	107	160
812	OCEANIE BRIT.	1.463	116	200	78	15	23	517	132	593	150	138	87
816	.NOUV. HEBRIDES	1.189	156	1.189	156								
818	.NOUV. CALEDONIE	42.969	88	35.569	87	924	78	1.126	77	2.692	88	2.658	111
822	.POLYNESIE FR.	13.977	90	11.133	92	535	102	503	99	1.291	74	515	73
950	SDUT. PROV. BORD	187.770	131			21.025	103	76.217	133	33.989	134	56.539	141
954	DIVERS NOU	1.585	234	781	531	804	152			126	NS		
958	NON SPECIFIES	130	NS			4	NS						
962	PORTS FRANCS	6.805	104									6.805	104
977	SECRET												
981	EUROPE	29632.556	112	5821.345	115	3898.591	98	4486.893	116	11164.313	112	4	

HANDELSNETZ DER EWG

TAB. 7

import

Werte : Tausend Dollar

Indices : Vergleichszeitraum des Vorjahres = 100

MAI-MAI 1971		EG - CE (1)		France (2)		Belg. - Lux.		Nederland		Deutschland (BR) (1)(2)		Italia	
Code	Ursprung - Origine	1 000 \$	Indices	1 000 \$	Indices	1 000 \$	Indices	1 000 \$	Indices	1 000 \$	Indices	1 000 \$	Indices
.0	MONDIF	7934.434	114	1638.766	117	959.230	111	1171.882	105	2705.747	115	1458.809	116
.01	INTRA-CE	3751.219	122	805.635	125	599.165	121	623.153	103	1269.731	125	648.219	134
.02	EXTRA-CE	3983.215	107	833.131	109	359.765	97	543.713	108	1436.016	108	810.590	105
.1	CLASSE 1	2310.564	108	459.153	115	234.370	109	296.825	104	315.328	108	434.988	103
.11	AELE	361.624	113	180.789	121	124.938	133	127.521	102	379.632	108	148.744	113
.12	AUT. EUR. OCCID.	237.676	110	55.305	111	16.288	105	24.632	125	86.507	107	54.944	111
.15	AMERIQUE DU NORD	893.359	101	179.841	107	96.076	79	123.858	100	347.374	106	166.210	98
.19	AUT. CLASSE 1	228.005	114	43.218	134	27.368	122	23.814	117	131.815	129	35.390	81
.2	CLASSE 2	1414.136	103	329.026	101	108.810	78	228.239	114	424.986	105	323.375	107
.20	.AOM	262.206	86	120.854	77	37.542	70	18.614	93	54.888	131	30.308	79
.21	.FAMA	137.392	95	55.447	103	30.907	62	11.409	71	21.637	115	17.992	79
.22	.DOR	14.415	123	13.381	121	1.17	41	2.028	10	2.217	125	2.298	NS
.23	.TOM	13.661	108	6.309	132	1.20	98	2.028	81	3.319	101	1.885	93
.24	.ALGERIE	47.202	66	12.208	22	4.182	392	2.352	NS	21.342	161	6.075	428
.25	.MAROC TUNISIE	49.536	107	33.079	109	2.316	114	3.780	148	38.373	130	4.358	64
.26	AUT. AFRIQUE	295.820	96	54.864	114	9.662	72	38.738	99	113.646	99	81.910	96
.28	AMERIQUE SUD	279.467	87	37.569	81	25.660	85	34.861	105	110.369	81	71.008	93
.28	ASIE OCCIDENTALE	448.072	140	95.703	170	27.120	86	112.081	145	92.701	137	120.467	140
.29	AUT. CLASSE 2	128.571	108	20.036	106	8.826	81	23.945	121	56.382	118	19.382	88
.3	CLASSE 3	253.560	115	44.609	120	16.524	112	18.642	104	92.770	121	81.310	110
.31	EUROPE ORIENTALE	233.620	116	39.945	125	15.185	108	16.903	101	89.047	121	76.940	113
.32	AUT. CLASSE 3	19.940	103	4.664	90	1.339	198	2.139	131	7.723	123	4.375	72
.9	DIVERS NON CL.	4.853	113	341	150		66	5	21	2.932	122	1.509	103
001	FRANCE	863.224	128			170.704	122	90.586	114	365.318	124	236.516	147
002	RELIGIEUX-LUXBG.	658.881	110	173.604	113			169.341	93	256.575	118	59.361	121
003	PAYS BAS	650.979	121	90.851	135			316.067	104	362.213	128	61.110	139
004	ALLEMAGNE RF	123.445	111	163.354	138			25.175	114	285.625	130	291.152	127
005	ITALIE	538.263	131										
022	ROYAUME-UNI	383.894	117	77.741	123	72.637	133	66.750	105	111.856	117	54.910	108
024	IRLANDE (EIRE)	1.202	61	1.116	61	1.116	170	1.473	136	1.473	136	527	192
026	NORVEGE	10.922	97	4.602	120	760	48	1.452	93	3.215	112	895	63
028	SUENE	54.843	90	7.644	116	5.444	131	5.849	99	30.144	77	5.762	110
030	FINLANDE	180.443	109	33.520	108	25.277	146	24.809	85	78.484	103	18.403	99
032	DANMARK	42.998	89	8.827	118	3.450	165	7.258	74	29.625	113	3.838	54
034	SJISSE	59.723	106	6.739	197	3.032	90	7.109	98	33.594	99	1.358	157
036	AUTRICHE	169.803	123	49.992	144	12.555	126	13.444	109	70.061	116	28.751	116
038	PORTUGAL	94.099	114	5.873	100	3.173	120	7.291	147	51.789	109	25.973	120
040	ESAGNE	17.567	105	3.964	117	2.781	151	2.210	115	6.232	86	2.380	104
042	ANDORRE	86.655	130	28.322	112	6.038	117	10.822	267	22.928	109	18.545	166
043	GIBRALTAR	60	NS	2	NS	3	NS		NS		NS		NS
044	MALTE	1.179	92	21	72	144	155		33	1	NS	51	510
046	YOUGO-SLAVIE	54.643	116	4.960	100	4.229	291	1.831	121	381	58	21.789	111
048	TURQUIE	26.208	116	4.718	164	1.488	157	1.519	109	21.834	111	716	534
052	FURQUIF	14.805	92	3.790	72	1.096	132	1.372	201	12.361	112	3.150	68
054	FURPE NDA												
056	U. R. S. S.	79.407	117	18.540	135	7.242	111	4.313	100	25.569	141	23.743	95
058	REP. DEM. ALLEMANDE	11.304	106	3.438	130	2.116	91	3.131	98			23.416	104
060	POLYNE	39.445	127	5.341	119	2.397	154	1.711	79	13.127	104	16.869	168
062	TCHCOSLOVAQUIE	32.122	123	3.328	123	1.715	125	3.403	105	17.235	119	6.441	128
064	HONGRIE	27.789	125	2.453	137	719	73	2.587	132	9.150	111	12.880	138
066	ROUMANIE	32.063	107	5.200	101	516	111	910	83	19.866	134	9.571	83
068	BULGARIE	10.701	98	1.582	144	480	56	44	113	7.066	89	4.131	135
070	ALBANIE	789	68	63	50			5	42	32	10	689	98
220	AFR. NORD ESPAGN.	1.214	128	824	116		6	195	420	141	77	58	NS
224	.MAROC	40.842	111	29.305	107	2.29	114	1.377	148	2.407	117	2.416	117
228	.ALGERIE	4.202	62	12.208	22	4.182	392	3.302	NS	5.460	151	2.015	428
212	TUNISIE	8.694	90	3.704	123	1.23	92	1.0	111	2.913	147	2.044	44
216	LIBYE	137.333	80	17.562	64	3.039	43	8.932	37	58.422	103	49.378	88
220	EGYPTE	15.577	75	2.657	76	1.256	206	2.525	255	3.713	44	5.426	76
224	Soudan	5.589	103	430	149	1.29	61	2.25	140	2.481	118	2.362	93
228	MAURITANIE	4.191	92	558		98	1			2.564	NS	82	7
232	.MALT	1.174	468	1.104	772		100			51	155	17	28
236	.HAUTE-VOLTA	808	158	233	228					1	100	574	144
240	.NIGER	3.060	91	2.342	77							381	228
244	.TCHAD	1.566	224	4.776	298	158	268			14	58	237	126
248	.SENEGAL	10.813	95	9.383	100	44	22	531	122	165	39	690	72
252	GAMBIE	186	23	129	23	2	NS			8	163		
256	GUINEE PORTUGAISE	223	61	13	28					36	28	66	49
260	GUINEE	1.405	453	20	25					1.179	NS	108	216
264	SIFERRA LEONE	1.399	85	4	NS					7.766	221	205	158
268	LIBERIA	15.633	88	926	52		21	569	38	7.595	77	5.126	228
272	COTE-D'IVOIRE	29.505	91	15.262	96	457	71	1.957	92	6.520	94	5.099	81
276	GHANA	5.135	74	2.08	193	166	150	1.246	90	2.206	83	1.319	106
280	.TOR	5.116	127	2.157	180	32	68	1.188	94	1.244	204	196	43
284	.OAHOMEY	4.521	162	2.200	135	40	364			1.395	248	760	365
288	NIGERIE	69.208	207	24.618	583	1.202	194	17.431	136	19.201	149	6.756	233
302	.CAMEROUJN	12.126	73	4.170	89	533	127	4.377	54	2.454	87	592	137
306	REP. CENTRAFRIQUE	1.454	60	968	50	329	153		NS	101	68	54	45
310	GUINEE EQUATOR.	271	66							253	95	8	NS
314	.GARDN	9.228	105	6.239	88	1.486	NS			546	86	883	107
318	.CONGO BRAZZA	3.536	92	1.361	199	83	277			138	30	1.651	121
322	.CONGO, REP. DEM.	43.703	67	4.491	121	25.536	56	2.318	118	3.882	92	7.476	79
324	.RUMINA	485	198			364	162			89	NS	15	136
328	BIRIUNDI	384	178	16	94	52	433			83	NS	52	87
330	ANGOLA	4.341	69	212	23	756	378			2.683	83	368	70
334	ETHIOPIE	3.185	201	385	103	137	NS			336	265	792	152
338	.T. FR. AFARS												



TAB. 7

RESEAU DU COMMERCE DE LA CEE

import

Valeurs : millier de dollars  
Indices : même période de l'année précédente = 100

MAI-MAI 1971		EG - CE (1)		France (2)		Belg. - Lux.		Nederland		Deutschland (BR) (1)(2)		Italia	
Code	Origine - Origine	1 000 \$	Indices	1 000 \$	Indices	1 000 \$	Indices	1 000 \$	Indices	1 000 \$	Indices	1 000 \$	Indices
430	ETATS-UNIS	795.718	102	159.125	105	57.388	80	114.946	113	316.931	106	147.328	95
434	CANADA	87.641	91	20.716	128	8.688	75	8.912	39	30.443	100	18.882	126
468	ST-PIERRE ET MIQU	10	21									10	91
412	MEXIQUE	9.959	102	2.659	203	466	66	1.177	124	3.750	120	1.977	53
416	GUATEMALA	7.015	112	186	50	288	106	463	158	3.678	87	2.400	208
420	HONDURAS BRIT	3.118	250	958	248	2	100	1.637	253	333	163	188	45
424	HONDURAS	3.975	92	9	38	163	116	162	98	2.995	98	646	69
428	SALVADOR	6.267	131	216	NS	150	214	150	214	5.861	126	40	114
432	VICARAGUA	2.952	80	41	79	243	85	2.155	69	1.956	82	196	16
436	COSTA RICA	3.940	76	325	109	697	141	635	243	1.976	52	327	54
440	PANAMA	2.466	264	38	NS	409	NS	338	NS	1.515	217	166	79
444	CANAL PANAMA	35	97	8	160					13	NS	14	NS
448	CUBA	3.002	73	922	141	234	54	775	64	355	163	716	44
452	HAITI	971	85	274	78	342	83	27	95	48	62	307	100
456	REP. DOMINICAINE	1.364	204	486	371	617	310	25	61	74	40	162	145
458	SAHAEL DJIBI	7.349	146	7.129	147	16	NS			203	128	4	NS
462	MARTINIQUE	6.475	188	6.469	189					6	86	4	13
464	JAMAIQUE	1.448	123	71	119	3	7	14	11	56	13	4	NS
468	INDES OCCIDENT.	785	80	160	50	12	60	17	200	396	129	14	NS
472	TRINIDAD, TOBAGO	247	106	50	26	1	4					326	72
474	ARJPA	247	106	179	NS	53	NS						
478	CURACAO	1.914	121	1	100	20	100	1.282	150	565	84	42	108
480	COLOMBIE	14.998	111	1.099	149	566	138	2.490	77	13.179	115	660	192
484	VENEZUELA	15.889	78	1.923	62	2.942	84	2.461	11	5.907	65	5.096	128
488	GUYANA (ANC. BR.)	663	87	174	76	31	33	41	48	200	82	217	197
492	SURINAM	4.138	81	448	241	11	73	742	46	1.969	123	968	57
496	GUYANE FR.	6.526	6	410	61	468	145	251	100	4.348	137	1.049	92
500	FOUTATEUR	18.014	60	876	22	2.640	59	4.041	163	8.287	55	2.170	59
504	PEROU	66.032	107	11.437	86	5.892	112	8.584	113	23.486	100	16.633	139
512	CHILI	25.501	40	5.163	61	657	24	863	63	14.959	44	3.879	22
516	ADLIVIE	2.199	70	287	72	685	40	53	NS	1.057	149	170	739
520	PARAGUAY	1.245	69	145	170	170	115	146	56	1.041	106	50	15
524	URUGUAY	9.309	158	966	129	907	132	548	90	2.544	189	3.344	179
528	ARGENTINE	73.875	104	8.316	87	7.152	89	12.245	98	15.905	104	30.257	119
600	CHYPRE	3.986	91	697	224	9	12	1.341	506	1.716	57	223	33
604	LIBAN	7.342	349	362	181	1.343	452	4.748	NS	286	60	603	69
608	SYRIE	8.049	75	1.096	178	47	11	3.633	50	423	104	2.853	143
612	IRAK	72.903	130	20.667	138	2.332	84	1.272	NS	10.316	238	38.316	112
616	IRAN	86.254	153	14.104	222	2.302	69	31.771	166	18.663	92	19.412	228
620	AFGHANISTAN	1.233	113	91	108					114	NS	37	57
624	ISRAEL	24.065	137	4.494	159	3.212	86	2.697	102	10.148	150	3.514	229
628	JORDANIE	61	305	3	23					39	NS	19	475
632	ARABIE SAOUDITE	113.290	176	23.449	206	6.089	83	31.923	230	28.568	174	23.261	152
636	KOEFIT	79.882	121	18.356	155	7.863	110	24.208	52	5.579	97	23.776	158
640	BAHREIN	189	756			186	NS	3	150				
644	KATAR	15.785	174	1.956	146	2.776	97	3.370	104	2.691	NS	4.292	357
648	MASC. OMAN, TR. OMAV	36.665	126	10.500	205	853	24	7.049	184	14.216	139	4.047	64
652	YEMEN	205	9	19	83	2	NS	12	NS	46	94	19	90
656	YEMEN DU S	9	9							13	20	3	93
660	PAKISTAN	4.650	56	760	58	608	48	427	71	1.550	69	1.305	51
664	UNION INDIENNE	15.267	86	4.280	98	1.741	59	1.836	83	5.066	91	2.374	37
668	CEYLAN, MALDIVES	2.404	83	358	81	38	41	762	156	716	73	530	59
672	NEPAL	503	121	145	967	232	95	1	NS	125	92		
676	UNION BIRMANE	1.303	75	47	138	216	74	194	76	839	75	37	45
680	THAILANDE	10.655	99	1.254	104	613	59	3.762	111	3.634	104	1.392	83
684	LAOS	4	133							1	NS	1	NS
688	VIETNAM NORD	78	53	15	19			6	27	56	133	1	NS
692	VIETNAM SUD	774	66	585	55	6	26	8	32	62	109	113	NS
696	CAMBODGE	77	6	30	5					24	20		
700	INDONESIE	14.937	110	1.535	120	786	63	4.393	135	6.168	114	2.355	115
704	MALAYSIA	21.590	99	6.866	111	667	41	5.932	125	5.921	115	6.304	180
708	SINGAPOUR	3.125	96	546	111	265	91	1.027	128	1.027	73	227	101
712	PHILIPPINES	8.829	315	392	258	387	232	1.741	289	3.379	322	630	431
716	TIMOR PORT. MACAO	1.548	137	461	100	72	277	64	75	841	177	110	136
720	MONGOLIE, REP. POP.	92	230	21	111					70	412		
724	CHINE, REP. POP.	18.348	100	4.416	88	1.305	198	2.098	132	6.636	121	3.923	69
728	COREE DU NORD	1.422	173	212	NS	34	213	34	162	991	133	151	944
732	COREE DU SUD	4.826	144	354	175	91	136	1.017	176	2.166	148	1.198	116
736	JAPON	114.692	119	20.147	148	10.578	122	15.063	123	52.356	127	16.841	80
740	TAIWAN (FORMOSE)	12.065	158	582	170	759	195	2.391	152	7.292	161	1.131	137
800	HONG KONG	24.047	120	1.331	172	2.345	220	4.148	116	14.647	113	1.576	97
804	AUSTRALIE	51.197	124	12.525	148	5.076	138	2.855	116	20.023	143	10.718	95
808	NOUVELLE-ZELANDE	13.415	105	5.124	111	2.266	95	981	114	3.266	153	1.778	54
812	REP. USA OCEANIE	54	126							3	NS	45	NS
816	OCEANIE BRIT.	630	159	611	NS			2	1			17	567
820	NOUV. HEBRIDES	697	70										
824	NOUV. CALEDONIE	5.791	147	4.481	148	34	227			658	85	618	507
828	POLYNESIE FR.	557	98	321	93					1	9	235	165
950	SOUTH PROV. BORD	2.932	122							2.932	122		
954	DIVERS NOA	352	154	341	150								
958	NON SPECIFIES	1.569	95									1.509	103
962	PORTS FRANCS												
977	SECRET												
981	EUROPE	5384.139	119	1081.674	124	755.876	123	796.825	103	1820.917	120	928.847	127
982	AFRIQUE	579.543	90	161.429	82	56.218	76	57.242	83	188.580	106	116.094	94
983	AMERIQUE	1102.965	98	231.642	104	91.836	80	163.747	100	460.498	99	238.242	96
984	ASIE	710.591	128	139.933	149	47.863	92	153.223	138	208.869	128	160.703	120
985	OCEANIE	72.341	121	23.765	136	7.376	120	3.838	104	23.951	141	13.411	85



(1) Voir note 1 du Tab. 2  
(2) Voir note a) du Tab. 2

Werte : Tausend Dollar  
Indices : Vergleichszeitraum des Vorjahres = 100

**export**

MAI-MAI 1971		EG - CE (1)		France (2)		Belg. - Lux.		Nederland		Deutschland (BR) (1)(2)		Italia	
Code	Bestimmung - Destination	1 000 \$	Indices	1 000 \$	Indices	1 000 \$	Indices	1 000 \$	Indices	1 000 \$	Indices	1 000 \$	Indices
.0	MONDE	8034.113	116	1648.659	125	966.894	107	1042.865	112	3059.517	115	1316.178	118
.01	INTRA-CE	3910.134	118	801.347	123	638.686	101	655.258	114	1226.653	119	588.190	134
.02	EXTRA-CE	4123.979	115	847.312	126	328.208	122	387.607	110	1832.864	113	727.988	108
.1	CLASSE 1	2721.116	114	454.927	121	228.512	126	257.645	112	1326.699	111	453.333	109
.11	AELE	1346.691	113	216.273	118	103.454	119	159.738	112	689.604	112	177.222	111
.12	AUT.EUR.OCCID.	460.376	120	93.156	136	26.500	106	31.842	107	205.307	119	103.571	116
.15	AMERIQUE DU NORD	698.675	117	105.920	121	85.827	152	48.009	113	321.126	114	137.793	108
.19	AUT.CLASSE 1	215.374	94	39.578	108	12.731	91	18.056	119	110.662	87	34.347	92
.2	CLASSE 2	1032.937	117	333.999	139	76.735	103	91.657	102	351.060	116	179.486	102
.20	AOM	272.991	114	178.405	120	18.673	106	17.079	106	29.500	101	29.334	108
.21	EAMA	111.678	119	69.393	126	11.325	96	7.184	164	12.232	102	11.574	109
.22	DOM	29.739	109	21.254	119	11.438	152	7.64	92	7.992	95	1.091	119
.23	TOM	19.725	85	11.211	109	619	81	4.249	64	2.184	77	1.462	51
.24	ALGERIE	71.759	113	48.243	115	3.908	122	3.190	151	7.767	92	8.651	113
.25	MAROC, TUNISIE	44.890	127	27.904	130	2.383	140	1.692	177	6.355	129	6.556	126
.26	AUT.AFRIQUE	60.722	124	39.269	127	9.826	109	15.646	92	54.233	120	41.748	102
.27	AMERIQUE C. SUD	246.523	109	43.538	107	16.143	106	20.688	86	116.196	115	49.958	98
.28	ASIE OCCIDENTALE	176.580	126	39.032	175	16.687	97	14.986	118	68.587	120	37.288	123
.29	AUT.CLASSE 2	176.121	117	33.755	190	15.406	99	23.258	114	82.544	118	21.158	79
.3	CLASSE 3	330.024	117	58.300	108	18.567	143	21.945	103	148.710	124	82.502	111
.31	EUROPE ORIENTALE	301.508	117	49.819	97	1.097	136	20.439	115	136.882	130	77.571	109
.32	AUT.CLASSE 3	28.516	115	8.781	303	1.470	379	1.506	43	11.828	81	4.931	144
.9	DIVERS NON CL.	39.913	138	89	468	4.398	NS	16.362	129	6.395	124	12.669	118
001	FRANCE	861.746	118			190.274	102	98.475	118	382.581	118	190.416	136
002	BELGIQUE-LUXBG.	621.120	120	175.819	120			136.805	113	262.183	122	46.313	130
003	PAYS-BAS	638.689	115	87.486	121	169.341	94			323.137	124	58.725	129
004	ALLEMAGNE RF	1254.998	120	362.832	129	229.521	104	369.999	115			292.736	134
005	ITALIE	533.581	112	175.210	118	49.550	114	50.069	99	258.752	111		
022	ROYAUME-UNI	351.993	123	68.644	138	35.822	123	76.023	116	118.209	122	53.295	116
024	ISLANDE	5.555	176	515	228	1.607	238	1.459	224	1.689	112	2.85	94
026	IRLANDE (EIRE)	20.636	117	4.066	119	1.310	117	2.801	117	9.469	111	2.450	142
028	NORVEGE	73.006	109	7.919	100	10.516	63	8.466	94	40.98	111	5.107	88
030	SUEDE	185.420	103	19.947	99	16.511	122	25.950	98	109.377	104	13.635	91
032	FINLANDE	60.740	113	6.230	103	4.011	93	8.714	138	36.477	111	5.308	120
034	DANEMARK	114.960	94	16.893	83	8.416	88	14.246	118	65.810	105	9.595	55
036	SUISSE	368.882	114	77.967	117	18.953	101	21.728	123	187.029	110	63.214	128
038	AUTRICHE	198.340	125	12.133	145	8.138	170	11.747	93	145.793	122	24.529	133
040	PORTUGAL	48.535	106	12.255	124	3.431	117	4.139	174	20.758	94	7.952	93
042	ESPAGNE	123.809	104	41.213	130	8.107	87	8.032	76	42.795	94	23.692	107
043	ANDORRE	3.519	NS	3.519	NS	22	NS			178	NS		
044	GIBRALTAR	829	242	3.519	NS	829	242	88	81	178	NS	171	204
046	MALTE	4.093	102	460	190	208	66	249	98	598	87	2.578	103
048	YOUgosLAVIE	125.188	122	15.171	137	5.392	203	3.879	103	61.709	124	39.037	112
050	GREECE	82.845	143	15.112	141	4.860	109	6.636	145	36.930	160	19.307	129
052	TURQUIE	38.717	145	6.581	228	2.504	128	1.473	80	17.131	143	11.028	136
054	EUROPE NDA												
056	U.R.S.S.	97.882	95	15.698	68	7.283	168	3.677	109	37.687	113	33.537	86
058	REP.DEM.ALLEMANDE	11.395	115	3.519	105	6.94	64	5.564	167			1.618	77
060	POLONGE	39.740	107	5.744	67	2.372	127	3.740	119	19.102	111	9.082	124
062	TCHOSLOVAQUIE	54.305	164	5.26	11	2.244	180	2.478	150	37.259	178	7.058	123
064	HONGRIE	45.978	146	6.427	169	1.368	87	2.949	85	22.371	163	12.863	149
066	ROUMANIE	35.524	125	8.630	141	2.176	142	1.271	69	14.718	110	8.729	163
068	BULGARIE	15.144	108	3.915	144	1.258	107	606	82	5.441	96	3.924	104
070	ALBANIE	1.540	121	320	NS	2	NS	154	63	304	57	760	155
200	AFR.NORD ESPAGN.	10.508	128	1.867	148	1.828	310	2.323	152	3.212	148	1.281	48
204	MAROC	26.738	115	15.744	112	1.949	130	1.167	74	4.229	135	3.649	124
208	ALGERIE	71.759	113	48.243	115	3.908	122	3.190	151	7.767	92	8.651	113
212	TUNISIE	18.452	149	12.600	144	6.230	103	2.126	118	2.126	118	2.907	129
216	LIBYE	31.064	130	11.605	384	388	104	1.330	82	3.803	113	13.938	90
220	EGYPTE	23.384	93	6.016	193	1.041	198	1.633	43	7.703	74	6.991	97
224	SOUOAN	4.148	126	1.414	522	156	33	1.155	223	906	63	517	85
228	MAURITANIE	2.053	99	1.634	94	283	913	6	12	126	53	31	28
232	MALI	2.591	195	2.427	232	1	1	4	22	176	200	31	28
236	HAUTE-VOLTA	1.750	121	1.467	122	6	46	76	155	170	108	31	129
240	NIGER	2.457	120	1.921	117	18	95	70	43	260	136	206	736
244	TCHAD	1.618	94	1.457	112	18	95	43	46	35	23	23	23
248	SENEGAL	9.973	109	7.045	96	195	48	1.197	481	797	119	739	143
252	GAMBIE	183	130	50	152	46	NS	26	60	54	93	7	140
256	GUINEE PORTUGAISE	775	96	65	66	16	57	274	149	171	37	249	755
260	GUINEE	2.682	90	1.645	132	294	65	65	18	80	28	601	91
264	SIERRA LEONE	1.111	79	286	65	42	34	428	160	211	62	144	63
268	LIBERIA	15.873	175	6.055	NS	142	5	36	29	9	153	211	81
272	COTE-D'IVOIRE	19.511	118	14.563	126	437	59	1.014	95	1.530	100	1.967	121
276	GHANA	8.281	123	808	54	317	109	1.296	94	4.658	192	1.202	103
280	TOGO	3.077	128	2.011	149	130	120	335	620	455	72	146	58
284	Dahomey	4.074	163	2.691	141	32	35	752	775	472	170	107	94
288	NIGERIA	19.268	142	2.476	161	1.519	224	1.972	122	9.301	168	4.000	130
302	CAMEROUN	11.819	103	8.305	105	582	187	1.191	75	1.191	75	1.155	99
306	REP.CENTRAFRIC.	1.575	92	1.033	77	71	309	28	55	213	127	230	202
310	GUINEE EQUATOR.	5.456	98	4.104	128	7	NS	103	157	2	5	18	47
314	GABON	5.456	98	4.104	128	230	232	634	107	634	107	202	66
318	CONGO BRAZZA	6.814	152	4.964	159	214	130	381	130	469	86	786	214
322	CONGO REP.DEM.	24.180	110	6.403	178	8.312	92	2.102	187	4.148	106	3.215	74
328	RWANDA	806	163	159	361	391	362	29	27	111	53	116	322
330	BURUNDI	716	153	104	297	263	263	77	58	218	168	54	76
334	ANGOLA	8.552	148	1.292	111	1.180	155	1.757	397	3.063	123	1.260	139
338	ETHIOPIE	4.740	82	406	100	172	95	174	69	1.357	61	2.531	99
342	T.FR.AFARS-ISSAS	1.133	124	817	119	17	61	243	163	64	90	92	219
346	SOMALIA	2.011	131	680	119	34	567	150	7	150	87	1.752	183
350	KENYA	7.797	111	1.370	191	754	174	2.905	107	2.905	107	1.826	131
354	UGANDA	3.107	233	1077	368	137	136	1.111	230	1.111	230	922	232
358	TANZANIE	4.770	134	437	111	514	176	594	92	1.740	122	1.485	182
362	ILE MAURICE	909	119	443	207	25	13	142	163	233	130	66	67
366	MADAGASCAR	6.436	130	1.219	125	436	131	455	99	2.733	119	1.551	181
370	REUNION	11.197	138	8.854	141	106	77	374	163	1.095			

TAB. 7

## RESEAU DU COMMERCE DE LA CEE

## export

Valeurs : millier de dollars  
Indices : même période de l'année précédente = 100

MAI-MAI 1971		EG - CE (1)		France (2)		Belg. - Lux.		Nederland		Deutschland (BR) (1)(2)		Italia	
Code	Bestimmung - Destination	1 000 \$	Indices	1 000 \$	Indices	1 000 \$	Indices	1 000 \$	Indices	1 000 \$	Indices	1 000 \$	Indices
400	ETATS-UNIS	629.418	117	90.218	119	81.237	157	42.638	115	290.628	112	124.697	107
404	CANADA	69.257	126	15.702	137	4.590	97	5.371	101	30.498	135	13.096	123
408	ST-PIERRE ET MIQU	2.307	167	15.244	168	9	450	34	210	19	21	15	13
412	MEXIQUE	30.203	108	5.629	99	3.008	168	2.845	136	13.887	101	4.834	102
416	GUATEMALA	4.367	131	2.44	79	660	200	193	69	2.861	141	4.99	103
420	HONDURAS BRIT	2.579	122	470	80	269	572	1.087	154	527	71	226	113
424	HONDURAS	1.135	121	84	183	245	206	67	28	655	148	84	92
428	SALVADOR	1.978	77	155	97	539	158	269	48	987	70	228	95
432	NICARAGUA	1.474	63	66	40	71	29	183	254	861	106	293	29
436	COSTA RICA	2.141	68	137	45	108	25	319	78	1.324	78	1.53	88
440	PANAMA	7.035	82	1.964	258	313	72	465	14	3.157	139	1.136	66
444	CANAL PANAMA	2.31	105	66	471	35	4	35	85	70	63	102	102
448	CUBA	13.122	115	2.112	50	613	NS	2.572	447	6.219	44	6.219	213
452	HAITI	957	83	302	145	82	44	109	77	126	116	1.308	67
456	REP. DOMINICAINE	3.337	110	359	126	217	132	373	84	1.301	129	1.087	129
458	GUADELOUPE	9.077	125	5.388	113	68	96	245	87	319	29	307	157
462	MARTINIQUE	7.720	115	6.793	121	252	413	191	54	304	80	180	55
464	JAMAIQUE	3.121	107	567	76	239	86	411	81	1.051	132	853	149
468	INDES OCCIDENT.	1.829	93	741	163	86	64	458	56	356	93	188	114
472	TRINIDAD, TOBAGO	1.737	63	30	175	168	138	329	22	77	221	127	112
474	ARUBA	1.807	71	101	195	10	32	330	20	217	35	124	9
478	CURACAD	3.743	74	284	114	95	47	2.223	71	573	78	568	77
480	COLUMBIE	12.060	95	1.919	182	518	70	1.191	138	7.085	87	1.347	70
484	VENEZUELA	31.219	120	8.160	295	1.771	58	1.147	72	12.118	109	8.023	108
488	GUYANA (ANC. BR.)	9.077	125	5.388	113	68	96	245	87	319	29	307	157
492	SURINAM	2.103	100	182	84	144	147	1.240	103	468	85	69	47
496	GUYANE FR.	1.659	72	1.432	72	44	232	38	49	87	58	58	76
500	EQUATEUR	4.340	84	511	82	456	46	170	43	2.047	93	1.156	119
504	PEROU	12.617	106	1.380	204	1.077	81	912	95	6.256	117	3.054	93
508	BRESIL	54.810	132	9.024	135	2.393	102	3.152	101	35.595	159	7.74	127
512	CHILI	11.982	98	2.500	152	2.080	203	689	79	5.402	76	1.311	81
516	BOLIVIE	1.637	76	100	30	47	29	386	218	772	81	332	62
520	PARAGUAY	916	102	113	128	16	43	31	97	507	90	249	139
524	URUGUAY	3.127	76	339	139	201	278	227	90	1.978	68	303	92
528	ARGENTINE	37.711	106	6.177	105	1.173	124	2.647	95	17.697	138	10.017	77
600	CHYPRE	6.365	107	1.281	133	283	68	718	69	5.554	82	2.529	156
604	LIBAN	20.144	135	5.892	181	1.208	122	1.485	150	5.707	136	5.852	136
608	SYRIE	9.077	125	2.984	354	573	101	1.847	73	3.024	177	3.024	177
612	IRAK	8.740	140	3.256	183	489	39	749	153	2.416	149	1.830	169
616	IRAN	49.110	123	6.247	140	2.732	117	2.841	102	28.961	118	8.329	144
620	AFGHANISTAN	1.036	181	196	151	63	286	128	298	563	169	86	235
624	ISRAEL	41.200	197	9.649	179	5.119	103	2.739	94	17.197	142	6.478	96
628	JORDANIE	2.443	74	304	67	304	70	1.178	87	1.758	87	1.758	132
632	ARABIE SAOUDITE	12.857	70	3.015	93	907	17	1.988	172	3.575	70	3.372	100
636	KOWEIT	17.364	211	4.702	397	4.693	NS	1.209	136	3.411	109	3.349	121
640	BAHREIN	1.546	154	308	233	63	102	505	214	460	124	210	103
644	KATAR	1.448	196	336	442	34	49	157	71	427	424	374	39
648	MASC. OMAN, TR. OMAN	4.364	189	800	340	327	98	1.386	239	1.481	195	370	92
652	YEMEN	931	153	91	84	32	800	31	67	414	251	363	127
656	YEMEN DU SUD	991	108	66	112	22	50	204	42	374	55	3.258	342
660	PAKISTAN	12.024	126	2.008	175	339	344	975	103	5.032	124	3.658	95
664	UNION INDIENNE	27.024	126	4.388	135	2.896	81	2.112	145	16.329	124	2.191	66
668	CEYLAN, MALDIVES	4.759	163	1.738	347	142	61	238	86	2.499	159	142	42
672	NEPAL	1.115	858	25	625	21	420	21	420	1.062	NS	7	24
676	UNION BIRMANE	4.236	173	1.012	65	53	25	507	83	2.358	157	306	464
680	THAÏLANDE	8.142	61	905	109	769	77	938	71	4.491	65	1.039	31
684	LAOS	393	147	260	150	20	10	94	134	9	134	93	93
688	VIETNAM NORD	131	243	39	205	7	700	9	129	7	9	129	292
692	VIETNAM SUD	7.633	185	3.714	279	35	4	1.844	259	720	113	1.320	216
696	CAMBODGE	1.752	177	1.348	184	1	25	376	199	1.147	23	35	35
700	INDONESIE	12.626	87	1.660	230	463	79	2.941	46	6.442	109	1.149	118
702	MALAYSIA	9.180	110	2.033	140	586	69	1.360	150	3.772	99	1.429	108
706	SINGAPOUR	15.327	142	1.961	148	1.505	139	2.195	102	6.892	173	2.774	123
708	PHILIPPINES	14.249	120	5.042	304	984	217	1.799	88	4.836	83	1.688	91
712	TIMOR PORT., MACAO	70	333	2	NS	19	NS	49	700	2	130	2	130
716	MONGOLIE, REP. POP	56	933	2	NS	1	NS	1	NS	53	883	1	NS
720	CHINE, REP. POP.	26.578	109	7.777	275	850	222	1.505	43	11.738	82	4.708	143
724	CORÉE DU NORD	1.751	539	963	NS	613	NS	8	28	147	147	147	147
728	CORÉE DU SUD	15.724	184	3.765	126	793	203	1.566	768	8.195	242	1.435	88
732	JAPON	79.244	95	15.526	111	6.129	85	6.452	100	40.748	98	10.389	78
736	TAÏWAN (FORMOSE)	13.140	174	4.77	96	578	244	1.917	374	9.438	203	7.735	45
740	HONG KONG	26.059	110	2.987	119	6.252	121	4.428	171	9.253	113	3.139	59
800	AUSTRALIE	42.398	70	5.259	67	2.719	124	5.219	155	20.820	53	8.381	139
804	NOUVELLE-ZELANDE	6.435	95	1.145	142	145	31	688	104	3.125	89	1.332	101
808	REP. USA OCEANIE	4.45	143	1.88	272	24	NS	93	108	1.22	90	18	82
812	OCEANIE BRIT.	267	102	42	221	4	50	117	111	68	69	36	120
816	*NOUV. HEBRIDES	163	129	163	129								
818	*NOUV. CALEDONIE	8.019	94	6.670	97	214	109	177	45	546	93	412	95
822	*POLYNESIE FR.	3.072	131	2.385	131	105	233	97	89	294	119	191	162
950	SDUT. PROV. BORD	37.996	138			4.064	NS	16.362	129	6.269	121	11.301	120
954	DIVERS NDA	423	399	89	468	334	384			126	NS		
958	NON SPECIFIES	124	NS										
962	PORTS FRANCS	1.368	107									1.368	107
977	SECRET												
981	EUROPE	6018.709	117	1160.295	122	785.737	104	867.277	113	2258.446	117	946.954	125
982	AFRIQUE	486.890	119	211.480	134	31.271	105	33.847	111	126.875	112	83.417	106
983	AMERIQUE	968.064	114	164.082	122	102.617	142	72.998	100	439.309	114	189.058	104
984	ASIE	459.749	116	96.864	170	39.664	98	45.992	107	203.517	111	73.712	99
985	OCEANIE	60.799	77	15.852	90	3.211	110	6.391	135	24.975	57	10.370	108

(1) Voir note 1 du Tab. 2

(2) Voir note a) du Tab. 5

**ENTWICKLUNG DES HANDELS DER EG  
nach Warenklassen**

**TAB. 8  
import**

MIO \$

Zeitraum Période	EG-CE		France a)		Belg.-Lux.		Nederland a)		Deutschland (BR) a)		Italia	
	intra b)	extra	intra	extra	intra	extra	intra b)	extra	intra	extra	intra	extra
<b>0-9 : WAREN INSGESAMT</b>												
1958	6 786,4	16 098,3	1 227,3	4 381,8	1 461,6	1 674,3	1 517,9	2 106,9	1 896,1	5 464,7	683,6	2 470,6
1960	10 151,2	19 439,8	1 847,6	4 431,5	1 893,8	2 063,3	2 076,1	2 454,6	3 023,9	7 078,7	1 309,8	3 411,7
1963	15 708,5	24 653,0	3 125,7	5 598,8	2 684,4	2 427,7	3 081,7	2 885,3	4 341,9	8 676,9	2 474,8	5 064,4
1964	18 050,0	26 841,2	3 762,2	6 304,5	3 154,8	2 767,7	3 671,1	3 386,3	5 097,3	9 516,1	2 364,6	4 866,7
1965	20 425,5	28 565,7	4 015,2	6 320,7	3 473,4	2 900,2	3 985,1	3 477,1	6 660,4	10 811,8	2 291,4	5 055,9
1966	22 918,4	30 706,7	4 852,3	6 987,3	4 008,6	3 165,4	4 331,8	3 685,9	6 938,5	11 084,1	2 787,2	5 784,1
1967	24 163,4	30 775,2	5 373,7	7 003,8	3 986,3	3 189,6	4 546,1	3 791,4	6 867,5	10 483,2	3 389,9	6 307,2
1968	28 407,2	33 547,9	6 616,6	7 309,9	4 576,7	3 756,7	5 146,1	4 146,4	8 358,5	11 791,5	3 709,2	6 543,4
1969	36 334,5	39 245,2	8 690,2	8 531,6	5 733,9	4 254,7	6 130,0	4 763,5	10 862,1	14 063,9	4 818,3	7 631,4
1970	42 801,3	45 562,3	9 257,5	9 672,6	6 677,1	4 670,4	7 483,5	5 911,0	13 233,2	16 583,2	6 140,0	8 725,2
1970 II	10 887,4	11 708,6	2 359,3	2 561,4	1 668,2	1 188,3	1 905,1	1 498,2	3 368,8	4 202,9	1 576,1	2 257,9
1970 III	10 318,0	10 979,8	2 164,7	2 206,9	1 581,5	1 121,2	1 821,5	1 432,8	3 191,5	4 040,8	1 558,7	2 178,2
1970 IV	11 565,2	12 203,0	2 534,9	2 584,6	1 819,2	1 274,0	2 040,4	1 649,4	3 549,4	4 462,2	1 621,3	2 232,8
1971 I	11 052,0	11 991,8	2 494,5	2 538,3	1 867,7	1 076,4	1 392,3	1 660,1	3 636,6	4 385,6	1 661,4	2 334,6
1971 II	11 510,6	12 474,7	2 579,4	2 785,4	1 877,8	1 204,1	1 437,4	1 676,8	3 982,5	4 510,7	1 633,4	2 297,6
1970 N	3 845,2	4 101,2	838,6	819,5	580,6	403,5	679,2	584,0	1 176,6	1 472,7	570,2	821,5
1970 D	3 819,8	4 241,6	863,9	965,6	623,7	450,2	690,0	566,0	1 143,3	1 547,1	498,9	712,7
1971 J	3 197,7	3 677,8	715,2	773,1	528,5	321,1	399,8	535,1	1 047,5	1 319,4	506,8	729,0
1971 F	3 612,5	3 911,0	834,6	779,4	635,3	348,4	450,6	545,0	1 165,1	1 495,5	527,0	742,7
1971 M	4 241,8	4 403,0	944,8	975,4	703,9	406,9	541,9	580,0	1 424,0	1 570,6	627,2	870,0
1971 A	3 793,4	4 088,3	883,5	947,6	634,1	406,4	489,0	539,9	1 302,2	1 494,3	484,6	700,1
1971 M	3 776,1	3 981,0	805,6	833,1	593,5	356,5	458,8	545,0	1 269,7	1 436,0	648,4	810,3
1971 J	3 941,1	4 405,4	890,3	1 004,7	650,2	441,2	489,6	591,9	1 410,6	1 580,4	500,4	787,2
<b>0-9 : ENSEMBLE DES PRODUITS</b>												
<b>0,1 : NAHRUNGS- UND GENUSSMITTEL</b>												
1958	908,9	4 020,3	92,1	1 320,6	155,5	312,3	79,7	479,0	503,8	1 440,0	77,8	468,4
1960	1 297,2	4 178,1	165,8	1 095,7	183,4	323,3	101,6	529,9	718,6	1 613,6	127,9	615,7
1963	1 866,9	5 213,9	274,7	1 275,6	238,1	375,4	149,5	671,9	964,3	1 807,5	240,4	1 083,5
1964	2 137,8	5 673,3	346,6	1 435,2	276,8	439,9	182,4	772,0	1 053,9	1 949,2	278,1	1 077,0
1965	2 627,2	6 220,2	377,6	1 394,6	339,1	486,6	225,6	762,0	1 349,4	2 301,8	335,4	1 275,2
1966	2 825,2	6 520,7	382,5	1 538,4	375,1	517,6	245,9	780,4	1 440,9	2 298,6	380,7	1 385,7
1967	3 091,0	6 262,4	446,0	1 424,1	419,5	562,3	301,6	839,9	1 441,7	2 139,3	482,1	1 296,8
1968	3 730,3	6 091,5	587,9	1 332,6	520,3	488,7	386,9	862,5	1 612,9	2 098,9	622,3	1 308,8
1969	4 336,9	6 654,0	784,0	1 512,3	641,4	571,2	577,8	908,4	2 044,7	2 287,3	789,1	1 428,8
1970	5 450,6	7 499,1	814,4	1 639,4	772,0	585,2	607,0	1 079,4	2 302,5	2 651,0	954,4	1 544,4
1970 II	1 402,3	1 860,9	192,1	462,8	196,6	143,3	156,8	257,4	626,2	601,5	230,6	395,9
1970 III	1 360,9	1 756,2	205,0	351,2	182,4	143,7	149,5	265,0	586,9	614,7	237,1	381,6
1970 IV	1 453,5	2 135,5	229,7	424,9	217,2	164,5	158,4	326,1	580,4	816,6	267,6	403,7
1971 I	1 379,9	2 008,7	217,4	398,2	203,1	169,2	94,3	288,2	570,8	691,3	294,0	462,3
1971 II	1 562,9	1 946,7	218,4	442,8	211,6	158,4	119,6	266,5	746,6	670,7	266,6	408,4
1970 N	494,9	735,8	71,9	135,7	69,4	58,0	52,5	115,4	191,5	262,2	109,5	164,8
1970 D	466,8	746,8	80,2	162,4	77,8	53,0	54,7	107,3	182,2	314,6	71,8	109,5
1971 J	414,8	647,8	72,4	126,0	61,8	52,1	25,2	101,0	165,4	222,2	89,9	146,5
1971 F	444,3	648,7	70,5	127,0	72,6	61,3	28,5	90,2	177,2	218,3	95,5	152,0
1971 M	520,6	712,2	74,6	144,8	68,7	55,8	40,6	97,0	228,2	250,8	108,5	163,8
1971 A	476,3	648,2	74,5	150,4	71,2	61,2	40,7	87,8	224,7	231,2	65,1	117,6
1971 M	546,1	649,2	69,7	145,7	68,7	46,3	36,1	89,9	248,1	202,8	123,5	164,6
1971 J	540,5	649,3	74,2	146,7	71,7	50,9	42,8	88,8	273,8	236,7	78,0	126,2
<b>0,1 : PRODUITS ALIMENTAIRES, BOISSONS ET TABACS</b>												
<b>3 : BRENNSTOFFE</b>												
1958	744,5	2 773,3	281,0	824,0	194,5	229,5	106,7	508,0	120,2	630,0	42,1	580,0
1960	834,9	2 666,4	322,4	746,5	201,4	193,8	127,3	464,3	112,6	670,1	71,1	591,8
1963	969,8	3 904,9	340,9	1 102,0	226,0	331,7	159,6	566,7	192,8	1 032,6	50,4	872,0
1964	989,5	4 252,3	341,4	1 183,1	248,9	332,6	160,1	616,3	198,2	1 143,4	40,9	976,9
1965	956,0	4 509,6	297,9	1 301,8	246,9	338,9	163,9	596,5	216,1	1 148,0	31,3	1 124,4
1966	1 023,0	4 673,2	297,1	1 306,9	249,1	311,3	171,5	595,8	258,3	1 236,2	47,0	1 222,9
1967	1 163,6	5 441,2	290,9	1 504,7	258,3	357,1	206,6	660,8	337,0	1 398,4	70,7	1 520,0
1968	1 335,9	6 033,9	336,5	1 565,6	319,5	473,9	200,9	742,3	405,4	1 651,6	73,6	1 600,6
1969	1 477,1	6 474,7	350,4	1 613,5	354,7	538,1	168,5	903,2	515,4	1 692,4	88,0	1 727,5
1970	1 722,6	7 783,4	382,6	1 916,6	412,2	622,4	167,0	1 290,9	676,5	1 948,4	84,2	2 005,0
1970 II	408,2	1 854,9	100,3	442,6	95,1	141,3	39,8	331,3	154,2	467,0	18,8	472,7
1970 III	422,6	1 914,9	93,5	444,4	100,5	159,0	42,2	314,6	162,2	493,1	24,1	503,9
1970 IV	476,8	2 246,3	99,4	567,3	112,4	181,6	46,5	361,1	192,5	541,8	26,0	594,4
1971 I	525,7	2 301,7	110,9	554,8	104,7	154,7	34,4	412,1	253,9	595,6	21,8	595,6
1971 II	521,7	2 532,0	116,5	671,3	106,8	180,6	38,8	418,8	228,6	634,3	31,0	626,9
1970 N	156,5	771,0	34,1	195,5	34,9	52,2	14,5	118,8	62,4	178,8	10,7	225,7
1970 D	157,2	829,9	30,8	216,6	39,8	79,0	13,3	136,4	66,3	190,9	6,9	207,0
1971 J	166,8	710,9	30,8	163,6	36,3	40,8	12,6	133,5	79,1	187,7	8,1	185,4
1971 F	156,9	758,1	27,3	170,0	35,4	50,2	10,8	151,7	77,2	196,3	6,2	189,8
1971 M	202,0	832,7	52,9	211,0	33,0	63,7	11,0	126,9	97,6	211,6	7,5	219,6
1971 A	179,6	833,9	44,2	232,4	37,8	74,5	14,4	134,7	73,6	211,7	9,6	180,5
1971 M	157,0	770,5	31,2	163,2	26,9	43,5	10,7	146,2	78,1	204,5	10,1	213,0
1971 J	185,1	927,6	41,1	275,7	42,1	62,6	13,7	137,9	76,9	218,1	11,3	233,4
<b>3 : PRODUITS ÉNERGÉTIQUES</b>												

In der Beilage « Der Handel der EG nach Warenklassen und Zonen » werden die vorstehenden Angaben jeweils für das letztverfügbare Vierteljahr unterteilt nach Ursprung und Bestimmung ausgewiesen (siehe Inhaltsverzeichnis).  
a) Neuer Umrechnungskurs: März 1961 für die Niederlande und Deutschland (BR); August 1969 für Frankreich; Oktober 1969 für Deutschland (BR).  
b) 1971: Ohne den Handel der Niederlande mit Belgien-Luxemburg.

**TAB. 8**  
**export**

**ÉVOLUTION DU COMMERCE DES CE**  
**par classes de produits**

MIO \$

Zeitraum Période	EG-CE		France a)		Belg.-Lux.		Nederland a)		Deutschland (BR) a)		Italia	
	intra b)	extra	intra	extra	intra	extra	intra b)	extra	intra	extra	intra	extra
<b>0-9 : WAREN INSGESAMT</b>	<b>0-9 : ENSEMBLE DES PRODUITS</b>											
1958	6 862,0	15 871,7	1 135,6	3 984,8	1 377,3	1 675,2	1 336,8	1 880,6	2 406,0	6 401,3	606,4	1 929,8
1960	10 240,0	19 482,6	2 039,3	4 816,4	1 907,8	1 867,6	1 849,3	2 178,4	3 365,0	8 049,8	1 078,6	2 570,4
1963	15 924,9	21 617,9	3 091,4	4 988,3	2 942,3	1 896,9	2 647,0	2 314,8	5 451,9	9 163,7	1 792,3	3 254,2
1964	18 394,6	24 164,8	3 487,3	5 503,0	3 498,6	2 091,2	3 233,1	2 575,0	5 909,7	10 305,2	2 265,9	3 690,4
1965	20 820,5	27 083,1	4 114,8	5 933,4	3 947,1	2 434,6	3 561,3	2 832,0	6 306,3	11 586,0	2 891,0	4 297,1
1966	23 227,8	29 405,7	4 608,5	6 277,7	4 289,6	2 539,4	3 749,9	3 002,4	7 318,0	12 816,1	3 261,7	4 770,2
1967	24 509,0	31 625,5	4 701,5	6 676,0	4 429,0	2 603,4	4 002,9	3 284,3	8 002,5	13 733,2	3 373,0	5 328,7
1968	28 913,6	35 290,1	5 452,1	7 220,2	5 251,9	2 912,1	4 790,7	3 550,9	9 339,8	15 502,7	4 079,1	6 104,1
1969	36 464,5	39 227,2	7 118,2	7 762,2	6 799,9	3 265,1	5 991,9	3 973,2	11 571,0	17 480,9	4 983,5	6 745,8
1970	43 247,0	45 198,2	8 611,0	9 072,8	7 945,9	3 644,7	7 311,8	4 477,6	13 738,1	20 456,4	5 660,2	7 546,5
1970 II	11 054,6	11 394,7	2 232,9	2 369,9	2 119,1	905,6	1 826,6	1 094,7	3 462,1	5 045,0	1 413,9	1 979,5
1970 III	10 374,8	11 030,2	1 965,4	2 065,3	1 848,4	824,9	1 784,1	1 146,9	3 308,5	5 177,8	1 468,4	1 875,2
1970 IV	11 743,9	12 391,8	2 356,0	2 498,5	2 132,7	1 021,8	1 992,0	1 235,0	3 782,2	5 650,1	1 500,9	1 986,3
1971 I	11 088,0	11 843,6	2 360,8	2 462,0	1 913,1	925,2	1 585,8	1 189,9	3 697,6	5 345,7	1 530,4	1 923,3
1971 II	11 614,3	12 400,1	2 518,0	2 619,4	2 011,8	947,5	1 651,5	1 216,4	3 847,4	5 571,2	1 625,6	2 045,9
1970 N	3 769,6	3 852,0	786,4	784,5	659,8	315,3	660,0	435,1	1 169,1	1 674,1	494,3	643,1
1970 D	3 949,5	4 435,5	775,6	899,8	757,4	352,8	643,9	422,1	1 330,4	2 104,9	442,2	655,8
1971 J	3 290,8	3 550,8	685,5	746,0	589,0	288,5	488,7	406,2	1 075,6	1 525,3	452,1	584,7
1971 F	3 589,9	3 822,0	784,4	807,0	576,0	291,8	499,7	362,2	1 195,6	1 729,9	534,2	631,1
1971 M	4 207,3	4 470,8	890,9	910,1	748,1	344,9	597,4	421,5	1 426,3	2 090,5	544,5	703,8
1971 A	3 868,7	4 022,2	857,2	858,2	645,3	279,2	551,7	410,4	1 272,9	1 818,7	541,6	655,8
1971 M	3 769,1	4 121,5	801,3	847,3	634,4	324,3	518,4	387,5	1 226,7	1 832,9	588,3	729,6
1971 J	4 016,5	4 256,4	859,5	913,9	732,1	344,0	581,4	418,5	1 347,8	1 919,6	495,7	660,5
<b>0,1 : NAHRUNGS- UND GENUSSMITTEL</b>	<b>0,1 : PRODUITS ALIMENTAIRES, BOISSONS ET TABACS</b>											
1958	885,8	1 518,9	122,0	543,1	87,8	65,1	420,9	472,5	65,5	117,3	189,5	320,9
1960	1 290,8	1 635,9	277,6	624,9	112,7	50,5	566,5	510,0	82,1	140,1	251,8	310,4
1963	1 863,4	1 952,7	477,4	777,5	229,5	87,5	719,8	547,7	111,0	177,5	325,7	362,6
1964	2 100,1	2 103,4	556,7	878,9	241,4	85,7	812,2	575,8	135,5	212,1	354,3	350,8
1965	2 623,0	2 257,9	703,0	896,1	317,6	112,5	970,9	596,5	166,1	268,5	465,4	384,2
1966	2 787,0	2 257,1	839,7	878,6	334,6	131,7	968,5	603,1	177,1	248,8	467,2	394,9
1967	3 116,4	2 377,4	890,2	878,2	420,7	133,4	1 061,0	666,6	285,4	255,2	459,1	443,9
1968	3 779,1	2 509,8	1 127,0	991,0	524,3	115,7	1 295,4	707,0	379,0	279,3	453,4	416,7
1969	4 859,8	2 628,9	1 599,0	958,5	665,6	113,7	1 548,4	761,8	496,4	339,2	550,4	455,6
1970	5 467,7	3 079,1	1 626,8	1 085,3	778,4	153,8	1 901,8	836,3	578,9	487,3	581,8	516,5
1970 II	1 394,3	780,0	412,9	270,8	191,7	35,6	500,6	217,9	152,3	125,2	136,8	130,5
1970 III	1 329,9	743,5	352,9	246,9	184,8	36,8	478,8	196,3	145,9	126,9	167,6	136,6
1970 IV	1 529,7	827,0	474,7	290,4	228,8	42,1	506,7	232,1	147,4	126,5	171,9	136,0
1971 I	1 341,7	792,8	449,6	278,2	190,5	48,8	393,6	212,5	161,5	134,3	146,4	118,4
1971 II	1 526,6	905,6	515,2	336,4	214,7	53,6	455,6	224,4	167,5	158,4	173,4	132,9
1970 N	517,1	290,0	167,8	96,3	70,7	13,9	161,4	86,7	47,1	40,0	70,0	53,2
1970 D	493,4	268,8	153,6	96,6	83,4	14,3	167,9	72,4	49,2	49,1	39,2	36,4
1971 J	388,3	228,5	123,6	81,6	55,8	16,9	124,3	60,2	43,5	34,8	41,1	35,1
1971 F	434,5	262,2	148,4	92,8	59,1	11,5	121,8	75,0	55,8	45,6	49,4	37,3
1971 M	518,9	302,1	177,7	104,4	75,6	20,4	147,5	77,3	62,2	53,9	55,9	46,1
1971 A	491,1	276,3	176,0	102,3	68,3	15,7	151,8	71,8	58,2	51,1	36,7	35,3
1971 M	503,0	307,0	169,6	113,2	62,3	15,9	143,7	75,5	51,8	47,4	75,6	55,1
1971 J	532,5	322,3	169,6	120,9	84,1	22,0	160,1	77,1	57,5	59,9	61,1	42,5
<b>3 : BRENNSTOFFE</b>	<b>3 : PRODUITS ÉNERGÉTIQUES</b>											
1958	782,5	912,8	96,5	224,7	120,1	70,6	149,6	273,5	397,5	183,0	18,9	161,1
1960	873,7	922,4	54,7	210,3	94,8	67,4	199,4	271,9	485,5	192,6	39,2	180,2
1963	1 073,7	1 039,6	84,9	211,5	127,5	89,9	261,6	242,7	544,4	272,4	55,2	223,0
1964	1 098,1	1 041,4	115,5	192,4	130,1	89,5	270,6	258,9	514,2	267,3	67,6	233,3
1965	1 100,1	1 110,3	144,4	181,2	110,2	96,7	254,0	303,7	474,1	254,0	117,4	274,8
1966	1 115,0	1 133,0	168,8	201,9	97,1	92,3	208,9	282,1	476,9	249,8	163,3	306,9
1967	1 205,1	1 171,4	157,9	189,5	97,2	97,9	257,4	315,7	484,8	243,7	207,9	324,6
1968	1 363,7	1 318,5	136,5	188,9	114,5	140,1	344,4	324,7	537,8	288,4	230,5	377,4
1969	1 502,4	1 412,8	162,9	183,7	137,7	194,6	463,8	362,8	533,9	276,1	204,0	395,6
1970	1 944,8	1 680,2	179,3	196,7	129,5	179,2	747,8	510,4	662,5	350,2	225,7	443,7
1970 II	464,0	401,6	42,1	47,9	26,8	40,0	178,8	127,3	156,9	76,9	59,4	109,5
1970 III	496,0	437,8	49,1	51,7	40,5	41,8	173,1	132,8	175,3	99,5	58,1	112,0
1970 IV	519,8	475,7	48,5	46,8	36,6	56,4	203,7	137,8	173,1	107,4	57,9	127,2
1971 I	525,3	490,5	43,8	63,3	31,4	37,4	204,3	166,3	184,0	88,8	61,8	134,7
1971 II	526,7	508,2	49,4	64,4	34,9	42,8	190,5	167,2	185,9	100,3	65,7	133,7
1970 N	178,3	162,7	15,8	15,4	12,5	18,2	70,7	44,4	57,7	36,0	21,6	48,6
1970 D	166,0	166,9	13,6	16,3	11,7	20,9	66,7	47,3	55,5	37,3	18,5	45,2
1971 J	157,4	149,3	14,2	17,1	4,6	9,0	61,0	58,4	62,6	27,4	15,0	37,4
1971 F	168,3	164,1	16,0	20,5	6,5	12,5	67,4	52,9	58,2	30,9	20,2	47,4
1971 M	199,6	177,1	13,6	25,6	20,3	15,9	75,9	55,0	63,2	30,6	26,6	50,0
1971 A	180,8	164,0	14,4	21,3	9,3	9,7	68,0	58,0	62,2	29,6	26,6	45,4
1971 M	164,5	163,9	17,0	20,7	9,6	12,7	62,8	57,6	59,5	30,6	15,7	42,5
1971 J	181,4	180,3	18,0	22,4	16,0	20,4	59,7	51,6	64,2	40,1	23,4	45,8

Une ventilation des données ci-dessus par origine et destination est fournie dans le supplément « Le commerce des CE par classes de produits et par zones » pour le dernier trimestre disponible (Voir table des matières).

a) Nouveau taux de change : mars 1961 pour les Pays-Bas et l'Allemagne (RF); août 1969 pour la France; octobre 1969 pour l'Allemagne (RF).

b) 1971 : A l'exclusion du commerce des Pays-Bas avec l'Union Economique Belgo-Luxembourgeoise.

Zeitraum Période	EG-CE		France a)		Belg.-Lux.		Nederland a)		Deutschland (BR) a)		Italia	
	intra b)	extra	intra	extra	intra	extra	intra b)	extra	intra	extra	intra	extra
<b>2,4 : ROHSTOFFE</b>												
1958	622,2	4 777,1	79,1	1 314,6	165,6	431,9	83,3	465,3	182,9	1 712,3	111,3	853,1
1960	993,5	5 881,0	103,9	1 420,8	220,3	594,5	116,9	563,3	313,9	2 109,8	238,6	1 192,6
1963	1 203,7	6 010,8	160,1	1 481,0	272,3	570,6	146,8	541,4	356,0	2 015,8	268,5	1 402,1
1964	1 381,4	6 714,4	178,1	1 599,6	313,6	705,6	168,8	725,2	442,9	2 404,0	277,9	1 280,0
1965	1 537,9	6 784,5	195,5	1 506,5	333,3	705,4	183,7	742,8	478,2	2 539,0	347,2	1 290,7
1966	1 700,1	7 164,4	243,1	1 649,8	361,4	719,8	203,0	732,2	492,2	2 517,9	400,4	1 544,7
1967	1 684,8	6 749,6	236,8	1 474,2	318,7	672,4	205,1	718,5	483,8	2 260,9	440,4	1 623,6
1968	1 841,7	7 219,1	266,2	1 465,1	358,8	820,0	230,7	770,6	564,1	2 568,5	422,0	1 594,9
1969	2 213,3	8 254,6	321,1	1 734,8	427,7	674,0	274,9	862,7	679,9	2 938,6	509,7	1 844,4
1970	2 476,2	9 001,6	350,5	1 856,3	464,2	951,4	308,1	981,2	740,5	3 251,9	612,9	1 960,7
1970 II	646,9	2 294,5	86,1	483,6	128,9	249,4	82,1	248,1	190,6	800,1	159,3	513,4
1970 III	585,1	2 275,2	78,7	435,1	105,3	247,9	78,0	254,5	172,1	838,0	150,9	499,8
1970 IV	637,1	2 277,8	95,4	480,8	109,0	241,2	82,7	260,2	188,8	840,3	161,2	455,1
1971 I	605,9	2 185,7	98,0	467,7	119,1	202,5	50,0	244,6	177,6	766,6	161,3	504,4
1971 II	621,8	2 218,1	91,1	484,3	120,8	222,3	60,1	238,0	199,3	809,8	150,5	463,7
1970 N	203,8	761,2	29,7	149,7	35,2	84,5	26,5	87,3	59,1	272,4	53,2	167,2
1970 D	206,9	770,2	32,9	170,2	34,4	74,2	28,1	86,6	60,0	295,4	51,5	143,8
1971 J	179,7	697,2	28,7	144,0	36,5	67,9	14,4	86,1	51,4	242,0	48,8	157,2
1971 F	199,0	701,6	32,7	152,4	41,2	60,8	16,2	73,1	58,4	256,1	50,5	159,2
1971 M	227,2	786,9	36,6	171,3	41,4	73,8	19,4	85,4	67,8	268,5	61,9	187,9
1971 A	213,6	728,8	31,1	161,3	40,9	77,5	19,1	78,7	73,2	267,9	49,3	143,3
1971 M	206,5	690,4	27,8	149,9	37,4	63,4	19,8	71,8	64,1	250,8	57,5	154,6
1971 J	201,7	798,9	32,2	173,1	42,5	81,4	21,2	87,5	62,0	291,1	43,7	165,8
<b>2,4 : MATIÈRES PREMIÈRES</b>												
<b>7: MASCHINEN UND FAHRZEUGE</b>												
1958	1 514,5	1 382,9	304,8	373,6	384,6	205,7	454,0	250,4	208,7	374,7	162,3	178,5
1960	2 237,4	2 028,4	408,0	497,3	526,0	275,7	603,4	377,1	386,1	577,8	313,9	300,5
1963	4 369,0	3 150,7	891,4	760,7	851,4	381,2	1 105,3	461,2	636,5	869,0	884,4	678,6
1964	4 867,5	3 351,5	1 077,1	901,0	998,0	405,7	1 226,5	510,3	774,2	972,3	791,8	562,1
1965	5 362,9	3 453,7	1 212,7	855,8	1 093,8	413,6	1 307,4	539,6	1 098,2	1 204,1	650,9	440,7
1966	6 249,5	3 747,1	1 503,4	958,6	1 308,0	442,4	1 337,7	638,8	1 315,9	1 219,0	784,5	488,2
1967	6 567,8	3 983,9	1 667,2	1 070,3	1 246,2	450,9	1 378,7	619,8	1 294,7	1 206,9	980,9	636,1
1968	7 623,4	4 589,6	2 088,9	1 233,5	1 369,3	516,2	1 516,7	733,8	1 547,1	1 370,8	1 101,4	735,3
1969	9 981,2	5 615,5	2 780,5	1 436,9	1 835,6	615,4	1 800,1	822,8	2 122,0	1 817,3	1 443,0	923,2
1970	12 561,2	7 216,0	3 028,1	1 747,4	2 213,1	749,2	2 303,0	1 106,9	3 059,0	2 591,5	1 957,9	1 021,1
1970 II	3 241,4	1 940,3	785,3	498,4	532,9	173,2	601,6	275,6	801,7	723,1	519,9	270,0
1970 III	2 932,5	1 702,9	668,2	408,7	520,3	166,9	556,1	262,2	698,7	611,2	489,2	254,0
1970 IV	3 581,3	2 011,3	881,6	471,9	654,2	253,8	644,7	316,4	883,9	703,9	516,9	265,4
1971 I	3 350,9	2 012,6	834,0	494,1	610,8	170,2	474,5	325,9	896,7	740,4	535,3	281,8
1971 II	3 445,6	2 106,3	853,3	507,7	627,9	188,7	485,7	332,0	939,8	761,1	538,8	316,9
1970 N	1 211,7	639,6	305,1	143,3	206,0	69,0	208,7	120,3	316,5	219,0	175,4	88,0
1970 D	1 238,4	754,6	309,1	184,6	243,1	119,3	232,5	113,5	283,8	249,9	169,9	87,4
1971 J	924,8	585,7	226,5	152,9	151,7	48,1	138,3	85,7	246,7	219,4	161,6	79,6
1971 F	1 120,6	647,8	302,7	141,6	202,8	54,6	149,8	107,7	289,4	260,1	175,8	83,9
1971 M	1 305,5	779,1	304,7	199,7	256,3	67,5	186,4	132,5	360,5	260,9	197,6	118,6
1971 A	1 130,7	696,3	288,3	173,3	203,6	59,0	163,1	96,2	322,8	264,6	152,9	103,2
1971 M	1 135,4	697,6	270,9	159,7	211,0	68,3	154,1	105,9	286,9	249,3	212,5	114,4
1971 J	1 179,5	712,4	294,1	174,7	213,3	61,4	168,5	129,9	330,1	247,2	173,4	99,3
<b>7 : MACHINES ET MATÉRIEL DE TRANSPORT</b>												
<b>5,6,8 : ANDERE INDUSTRIELLE ERZEUGNISSE</b>												
1958	2 944,0	3 073,5	468,9	540,7	558,6	491,2	774,2	387,7	852,7	1 265,5	289,6	388,6
1960	4 722,2	4 570,7	840,5	660,9	759,7	670,8	1 102,2	499,1	1 463,3	2 039,5	556,5	700,5
1963	6 902,8	5 505,0	1 458,3	978,5	1 079,8	763,1	1 439,7	608,2	1 910,6	2 149,5	1 014,4	1 005,7
1964	8 328,3	6 251,1	1 818,7	1 184,3	1 299,8	880,0	1 836,3	723,7	2 417,9	2 515,5	955,5	947,6
1965	9 365,4	6 906,3	1 931,2	1 260,3	1 440,7	951,4	2 023,5	799,6	3 063,3	2 987,5	906,7	907,5
1966	10 876,2	7 878,5	2 425,8	1 529,0	1 706,7	1 170,8	2 302,2	890,2	3 276,1	3 161,0	1 165,5	1 127,5
1967	11 330,5	7 714,0	2 732,2	1 525,4	1 739,1	1 142,9	2 378,5	904,9	3 076,4	2 928,8	1 404,3	1 212,0
1968	13 595,0	9 049,7	3 336,2	1 707,4	1 992,9	1 450,7	2 739,7	984,1	4 044,8	3 637,7	1 481,4	1 269,9
1969	17 456,0	11 557,1	4 453,0	2 228,5	2 466,4	1 703,7	3 329,2	1 224,4	5 231,6	4 752,1	1 975,9	1 648,4
1970	20 164,7	13 407,5	4 680,5	2 507,8	2 809,6	1 752,4	3 960,2	1 416,3	6 193,4	5 563,0	2 520,8	2 168,2
1970 II	5 075,0	3 621,2	1 195,1	673,5	713,6	478,7	986,8	375,5	1 534,5	1 495,4	645,0	598,1
1970 III	4 919,0	3 179,6	1 119,0	567,3	671,0	401,3	967,5	329,5	1 506,8	1 346,8	654,7	534,7
1970 IV	5 281,3	3 294,0	1 228,4	638,0	724,8	430,4	1 061,6	374,7	1 619,1	1 343,5	647,3	507,5
1971 I	5 088,6	3 183,5	1 233,3	620,7	827,7	379,2	708,7	378,2	1 672,1	1 313,0	646,7	484,7
1971 II	5 233,9	3 424,1	1 298,8	678,6	809,1	452,9	705,7	408,1	1 786,6	1 410,1	633,9	474,4
1970 N	1 730,5	1 101,1	397,6	195,1	234,6	139,0	354,4	139,5	523,3	453,2	220,6	174,4
1970 D	1 703,6	1 055,6	410,8	230,5	228,0	123,7	351,2	117,3	515,9	422,2	197,7	161,9
1971 J	1 480,3	984,5	356,5	185,0	241,7	112,2	199,7	124,0	485,0	404,8	197,4	158,5
1971 F	1 662,8	1 001,0	401,1	187,4	283,0	121,3	236,3	119,6	543,7	417,1	198,7	155,7
1971 M	1 945,5	1 198,0	475,7	248,3	303,0	145,7	272,7	134,6	643,4	491,0	250,6	178,3
1971 A	1 751,2	1 125,2	444,9	229,9	280,1	133,5	243,1	139,5	581,5	470,3	201,7	151,9
1971 M	1 682,7	1 090,9	405,7	214,4	249,1	134,9	226,4	126,0	562,9	454,1	238,7	161,6
1971 J	1 800,0	1 208,0	448,2	234,3	279,9	184,5	236,2	142,6	642,2	485,7	193,5	160,9
<b>5,6,8 : AUTRES PRODUITS INDUSTRIELS</b>												

In der Beilage « Der Handel der EG nach Warenklassen und Zonen » werden die vorstehenden Angaben jeweils für das letztverfügbare Vierteljahr unterteilt nach Ursprung und Bestimmung ausgewiesen (siehe Inhaltsverzeichnis).  
a) Neuer Umrechnungskurs: März 1961 für die Niederlande und Deutschland (BR); August 1969 für Frankreich; Oktober 1969 für Deutschland (BR).  
b) 1971: Ohne den Handel der Niederlande mit Belgien-Luxemburg.

TAB. 8

ÉVOLUTION DU COMMERCE DES CE  
par classes de produits

## export

MIO \$

Zeitraum Période	EG-CE		France a)		Belg.-Lux.		Nederland a)		Deutschland (BR) a)		Italia	
	intra b)	extra	intra	extra	intra	extra	intra b)	extra	intra	extra	intra	extra
<b>2,4 : ROHSTOFFE</b>												
1958	583,8	563,1	204,0	165,8	111,2	73,8	123,3	122,7	108,1	126,8	37,3	74,0
1960	2 317,5	714,1	388,9	185,2	173,4	106,6	177,2	153,5	165,9	164,4	58,5	104,5
1963	1 186,2	881,2	416,8	221,3	230,0	142,4	248,5	180,1	218,4	215,0	72,5	122,5
1964	1 360,3	969,9	481,9	235,8	246,0	137,9	302,3	203,1	240,3	242,2	89,9	151,0
1965	1 520,8	1 022,4	506,2	239,1	271,2	144,1	338,4	215,0	311,0	267,3	93,9	157,0
1966	1 667,7	1 075,6	530,0	248,6	289,9	146,1	379,1	231,6	375,3	297,4	93,4	147,4
1967	1 654,6	1 094,9	515,0	244,6	275,7	139,4	393,3	251,6	381,1	305,6	89,5	153,7
1968	1 823,9	1 137,9	542,7	256,6	298,8	138,4	452,5	252,3	419,3	323,9	110,5	166,6
1969	2 160,1	1 183,5	651,4	246,1	363,6	144,2	540,3	274,7	474,8	350,4	130,0	168,1
1970	2 442,6	1 267,3	751,1	267,2	394,7	137,9	605,5	300,2	550,9	382,1	140,5	180,0
1970 II	627,1	310,2	202,5	70,5	102,6	34,7	148,1	62,1	137,1	97,4	36,8	45,6
1970 III	580,7	313,7	174,9	57,9	90,4	31,5	150,3	83,2	135,8	95,2	29,3	45,9
1970 IV	636,3	333,7	182,7	69,7	107,7	36,6	156,4	80,6	151,7	101,0	37,9	45,8
1971 I	576,3	316,9	181,9	69,8	84,9	30,0	124,6	76,0	143,9	95,4	41,0	44,1
1971 II	586,8	313,4	188,8	70,3	88,0	29,5	121,4	61,4	149,1	104,7	39,6	47,6
1970 N	205,0	103,9	62,5	22,0	34,1	10,6	49,6	26,6	45,6	30,8	13,2	14,0
1970 D	202,2	116,8	54,5	24,8	35,9	13,2	46,9	25,8	50,7	35,8	14,3	17,1
1971 J	168,5	94,6	52,6	19,9	24,4	10,1	35,0	23,9	42,0	26,5	14,5	14,2
1971 F	186,6	104,3	62,0	26,3	26,9	9,8	40,3	22,8	45,4	30,8	11,9	14,8
1971 M	221,2	118,0	67,2	23,8	33,6	10,1	49,3	29,3	56,5	38,2	14,6	16,6
1971 A	204,0	107,4	69,4	24,0	28,6	8,5	43,1	22,0	49,3	35,8	13,7	17,1
1971 M	190,6	106,6	60,1	24,0	28,2	10,7	39,1	19,1	47,5	37,2	15,7	15,6
1971 J	192,2	99,4	59,3	22,3	31,2	10,3	39,2	20,3	52,3	31,7	10,2	14,9
<b>7 : MASCHINEN UND FAHRZEUGE</b>												
1958	1 620,5	5 145,9	186,0	979,3	214,5	212,5	187,3	349,9	896,8	3 059,8	135,9	544,4
1960	2 317,5	6 579,2	376,9	1 317,1	267,8	219,1	273,6	481,0	1 115,9	3 834,1	283,5	728,0
1963	4 667,4	7 760,0	749,6	1 409,8	578,2	258,6	501,5	542,6	2 292,4	4 524,8	545,8	1 024,2
1964	5 246,6	8 811,0	763,1	1 539,3	709,3	327,7	719,6	621,1	2 373,9	5 157,4	680,7	1 165,6
1965	5 799,6	9 926,9	932,5	1 709,8	877,8	407,3	655,0	697,4	2 515,5	5 754,2	819,3	1 358,1
1966	6 407,9	11 252,1	1 057,8	1 944,0	880,0	453,3	643,3	813,6	2 917,1	6 378,8	909,6	1 662,4
1967	6 776,9	12 118,9	1 111,0	2 192,6	893,0	476,8	644,7	840,9	3 114,4	6 668,4	1 013,8	1 940,3
1968	7 922,5	13 906,8	1 279,1	2 447,3	1 016,8	560,5	744,3	920,6	3 626,3	7 727,0	1 256,1	2 251,4
1969	10 091,1	16 068,7	1 791,7	2 808,1	1 339,3	707,8	952,3	1 083,2	4 521,6	8 853,0	1 486,2	2 616,7
1970	12 658,3	18 682,5	2 433,9	3 374,9	1 625,4	841,7	1 127,4	1 179,7	5 612,3	10 289,4	1 859,4	2 996,6
1970 II	3 326,8	4 752,0	660,8	910,9	469,1	214,7	265,3	282,0	1 423,3	2 524,3	508,4	820,1
1970 III	2 920,6	4 431,2	522,6	748,4	354,2	162,2	278,3	307,8	1 309,0	2 509,8	456,5	703,0
1970 IV	3 608,6	5 299,4	698,3	971,3	468,8	252,7	331,3	326,1	1 621,5	2 942,6	488,8	806,6
1971 I	3 315,4	4 939,6	708,9	957,2	382,2	213,5	253,4	309,1	1 487,8	2 726,1	483,2	739,3
1971 II	3 543,1	5 241,1	761,7	1 026,6	398,6	217,6	250,0	315,9	1 597,7	2 871,4	534,9	809,6
1970 N	1 128,2	1 546,5	227,0	286,4	143,2	70,9	115,0	108,7	489,3	837,1	153,7	243,3
1970 D	1 291,7	2 010,2	245,9	370,0	181,7	101,5	114,4	123,1	606,9	1 146,0	142,8	269,6
1971 J	1 019,8	1 500,8	205,5	295,5	144,2	73,2	85,4	124,7	430,9	769,1	153,9	238,3
1971 F	1 058,4	1 574,5	227,7	312,9	99,3	64,1	75,1	79,0	479,6	884,3	176,7	234,1
1971 M	1 237,2	1 864,3	275,7	348,8	138,7	76,2	92,9	105,4	577,3	1 072,7	152,7	261,2
1971 A	1 188,2	1 700,0	257,6	337,6	127,8	62,3	80,9	114,9	518,5	922,8	203,2	262,4
1971 M	1 141,7	1 732,2	239,5	321,2	134,2	86,0	74,2	90,1	500,2	935,6	193,6	299,3
1971 J	1 213,2	1 808,9	264,6	367,8	136,6	69,3	94,9	110,9	579,0	1 013,0	138,1	247,9
<b>7 : MACHINES ET MATÉRIEL DE TRANSPORT</b>												
1958	1 620,5	5 145,9	186,0	979,3	214,5	212,5	187,3	349,9	896,8	3 059,8	135,9	544,4
1960	2 317,5	6 579,2	376,9	1 317,1	267,8	219,1	273,6	481,0	1 115,9	3 834,1	283,5	728,0
1963	4 667,4	7 760,0	749,6	1 409,8	578,2	258,6	501,5	542,6	2 292,4	4 524,8	545,8	1 024,2
1964	5 246,6	8 811,0	763,1	1 539,3	709,3	327,7	719,6	621,1	2 373,9	5 157,4	680,7	1 165,6
1965	5 799,6	9 926,9	932,5	1 709,8	877,8	407,3	655,0	697,4	2 515,5	5 754,2	819,3	1 358,1
1966	6 407,9	11 252,1	1 057,8	1 944,0	880,0	453,3	643,3	813,6	2 917,1	6 378,8	909,6	1 662,4
1967	6 776,9	12 118,9	1 111,0	2 192,6	893,0	476,8	644,7	840,9	3 114,4	6 668,4	1 013,8	1 940,3
1968	7 922,5	13 906,8	1 279,1	2 447,3	1 016,8	560,5	744,3	920,6	3 626,3	7 727,0	1 256,1	2 251,4
1969	10 091,1	16 068,7	1 791,7	2 808,1	1 339,3	707,8	952,3	1 083,2	4 521,6	8 853,0	1 486,2	2 616,7
1970	12 658,3	18 682,5	2 433,9	3 374,9	1 625,4	841,7	1 127,4	1 179,7	5 612,3	10 289,4	1 859,4	2 996,6
1970 II	3 326,8	4 752,0	660,8	910,9	469,1	214,7	265,3	282,0	1 423,3	2 524,3	508,4	820,1
1970 III	2 920,6	4 431,2	522,6	748,4	354,2	162,2	278,3	307,8	1 309,0	2 509,8	456,5	703,0
1970 IV	3 608,6	5 299,4	698,3	971,3	468,8	252,7	331,3	326,1	1 621,5	2 942,6	488,8	806,6
1971 I	3 315,4	4 939,6	708,9	957,2	382,2	213,5	253,4	309,1	1 487,8	2 726,1	483,2	739,3
1971 II	3 543,1	5 241,1	761,7	1 026,6	398,6	217,6	250,0	315,9	1 597,7	2 871,4	534,9	809,6
1970 N	1 128,2	1 546,5	227,0	286,4	143,2	70,9	115,0	108,7	489,3	837,1	153,7	243,3
1970 D	1 291,7	2 010,2	245,9	370,0	181,7	101,5	114,4	123,1	606,9	1 146,0	142,8	269,6
1971 J	1 019,8	1 500,8	205,5	295,5	144,2	73,2	85,4	124,7	430,9	769,1	153,9	238,3
1971 F	1 058,4	1 574,5	227,7	312,9	99,3	64,1	75,1	79,0	479,6	884,3	176,7	234,1
1971 M	1 237,2	1 864,3	275,7	348,8	138,7	76,2	92,9	105,4	577,3	1 072,7	152,7	261,2
1971 A	1 188,2	1 700,0	257,6	337,6	127,8	62,3	80,9	114,9	518,5	922,8	203,2	262,4
1971 M	1 141,7	1 732,2	239,5	321,2	134,2	86,0	74,2	90,1	500,2	935,6	193,6	299,3
1971 J	1 213,2	1 808,9	264,6	367,8	136,6	69,3	94,9	110,9	579,0	1 013,0	138,1	247,9
<b>5,6,8 : AUTRES INDUSTRIELLES ERZEUGNISSE</b>												
1958	2 950,3	7 522,2	515,3	1 934,6	835,7	1 222,8	450,4	640,8	924,2	2 894,6	224,7	829,4
1960	4 740,7	9 495,9	933,6	2 432,3	1 241,6	1 393,2	624,8	736,3	1 495,8	3 689,3	444,9	1 244,8
1963	6 974,1	9 733,9	1 355,3	2 326,4	1 722,4	1 259,9	894,7	771,6	2 220,6	3 872,1	781,1	1 503,9
1964	8 380,9	10 955,7	1 561,7	2 609,8	2 103,5	1 394,2	1 107,6	882,5	2 568,0	4 294,4	1 040,1	1 774,8
1965	9 535,1	12 434,1	1 818,5	2 864,6	2 314,1	1 604,8	1 317,8	982,2	2 743,8	4 892,9	1 341,1	2 089,7
1966	11 025,7	13 307,2	2 001,6	2 958,6	2 629,4	1 644,1	1 512,4	1 029,7	3 276,0	5 440,8	1 606,3	2 234,0
1967	11 534,5	14 477,0	2 017,3	3 128,8	2 692,3	1 682,3	1 605,0	1 162,4	3 630,8	6 066,0	1 589,1	2 437,6
1968	13 793,9	16 014,1	2 357,5	3 304,5	3 260,7	1 861,4	1 924,8	1 297,6	4 237,9	6 684,5	2 013,0	2 866,1
1969	17 587,3	17 500,1	2 902,4	3 523,1	4 233,4	2 000,6	2 462,5	1 446,8	5 386,4	7 45		

Zeitraum Période	EG-CE		France a)		Belg.-Lux.		Niederland a)		Deutschland (BR) a)		Italia	
	intra b)	extra	intra	extra	intra	extra	intra b)	extra	intra	extra	intra	extra
<b>5 : CHEMISCHE ERZEUGNISSE</b>												
1958	486,2	613,7	79,4	146,7	131,9	73,2	116,0	84,0	76,7	195,5	82,2	114,3
1960	745,6	906,7	129,2	174,6	162,1	93,5	167,6	132,1	144,2	311,7	142,6	194,8
1963	1 130,9	1 069,8	263,4	257,8	222,1	96,8	213,2	152,9	211,7	349,7	220,4	212,5
1964	1 374,5	1 207,9	327,6	301,7	263,7	108,8	264,7	182,2	273,0	399,6	245,5	215,6
1965	1 614,2	1 348,9	376,6	329,8	297,7	130,9	298,8	207,5	371,0	468,9	270,2	211,8
1966	1 918,6	1 434,8	463,9	376,5	336,4	131,0	356,4	234,5	420,1	456,5	341,7	236,3
1967	2 212,8	1 534,9	560,7	401,7	374,4	142,7	401,9	255,9	468,4	472,4	407,4	68,5
1968	2 718,9	1 755,0	718,3	430,0	442,1	167,3	460,7	293,4	619,6	572,1	478,1	292,2
1969	3 396,9	2 128,5	836,3	511,6	517,8	207,0	577,2	339,9	835,5	724,7	630,0	345,3
1970	3 933,5	2 531,3	939,5	587,0	580,2	246,4	659,2	388,8	994,4	887,3	760,1	421,8
1970 II	996,7	654,4	234,2	154,1	152,9	57,4	166,2	98,9	250,2	232,9	193,2	111,1
1970 III	947,9	612,4	209,9	128,0	134,6	58,4	163,2	95,5	248,1	224,3	192,1	106,2
1970 IV	1 039,5	639,5	265,1	161,5	148,5	68,6	173,0	96,1	260,6	209,7	192,2	103,6
1971 I	1 039,7	649,3	270,0	166,2	173,9	61,7	125,0	100,4	270,5	207,6	200,2	105,7
1971 II	1 074,6	696,0	274,5	166,1	163,7	62,7	133,1	114,6	308,1	249,1	195,4	103,6
1970 N	344,2	205,1	86,5	51,3	49,1	19,3	58,1	32,0	85,9	66,4	64,5	36,1
1970 D	345,1	218,3	93,4	58,7	46,8	24,3	59,4	31,1	85,8	70,1	59,7	34,1
1971 J	315,5	209,1	84,0	48,2	54,1	19,9	36,5	34,2	81,4	64,8	59,4	41,9
1971 F	341,2	199,7	86,9	52,8	59,8	19,2	42,3	30,5	88,0	63,5	64,1	33,6
1971 M	383,0	240,5	99,1	65,1	60,0	22,6	46,2	35,7	101,1	79,2	76,6	37,9
1971 A	360,1	225,5	93,6	52,7	52,7	22,8	44,6	40,7	102,8	76,3	61,7	33,0
1971 M	346,3	230,7	85,6	54,9	49,2	17,2	43,1	33,5	98,6	90,3	69,9	34,8
1971 J	368,2	239,8	95,3	58,5	57,1	22,7	45,4	40,4	106,7	82,5	63,8	35,8
<b>5 : PRODUITS CHIMIQUES</b>												
1958	486,2	613,7	79,4	146,7	131,9	73,2	116,0	84,0	76,7	195,5	82,2	114,3
1960	745,6	906,7	129,2	174,6	162,1	93,5	167,6	132,1	144,2	311,7	142,6	194,8
1963	1 130,9	1 069,8	263,4	257,8	222,1	96,8	213,2	152,9	211,7	349,7	220,4	212,5
1964	1 374,5	1 207,9	327,6	301,7	263,7	108,8	264,7	182,2	273,0	399,6	245,5	215,6
1965	1 614,2	1 348,9	376,6	329,8	297,7	130,9	298,8	207,5	371,0	468,9	270,2	211,8
1966	1 918,6	1 434,8	463,9	376,5	336,4	131,0	356,4	234,5	420,1	456,5	341,7	236,3
1967	2 212,8	1 534,9	560,7	401,7	374,4	142,7	401,9	255,9	468,4	472,4	407,4	68,5
1968	2 718,9	1 755,0	718,3	430,0	442,1	167,3	460,7	293,4	619,6	572,1	478,1	292,2
1969	3 396,9	2 128,5	836,3	511,6	517,8	207,0	577,2	339,9	835,5	724,7	630,0	345,3
1970	3 933,5	2 531,3	939,5	587,0	580,2	246,4	659,2	388,8	994,4	887,3	760,1	421,8
1970 II	996,7	654,4	234,2	154,1	152,9	57,4	166,2	98,9	250,2	232,9	193,2	111,1
1970 III	947,9	612,4	209,9	128,0	134,6	58,4	163,2	95,5	248,1	224,3	192,1	106,2
1970 IV	1 039,5	639,5	265,1	161,5	148,5	68,6	173,0	96,1	260,6	209,7	192,2	103,6
1971 I	1 039,7	649,3	270,0	166,2	173,9	61,7	125,0	100,4	270,5	207,6	200,2	105,7
1971 II	1 074,6	696,0	274,5	166,1	163,7	62,7	133,1	114,6	308,1	249,1	195,4	103,6
1970 N	344,2	205,1	86,5	51,3	49,1	19,3	58,1	32,0	85,9	66,4	64,5	36,1
1970 D	345,1	218,3	93,4	58,7	46,8	24,3	59,4	31,1	85,8	70,1	59,7	34,1
1971 J	315,5	209,1	84,0	48,2	54,1	19,9	36,5	34,2	81,4	64,8	59,4	41,9
1971 F	341,2	199,7	86,9	52,8	59,8	19,2	42,3	30,5	88,0	63,5	64,1	33,6
1971 M	383,0	240,5	99,1	65,1	60,0	22,6	46,2	35,7	101,1	79,2	76,6	37,9
1971 A	360,1	225,5	93,6	52,7	52,7	22,8	44,6	40,7	102,8	76,3	61,7	33,0
1971 M	346,3	230,7	85,6	54,9	49,2	17,2	43,1	33,5	98,6	90,3	69,9	34,8
1971 J	368,2	239,8	95,3	58,5	57,1	22,7	45,4	40,4	106,7	82,5	63,8	35,8
<b>6 : BEARB. WAREN, NACH BESCHAFFENH. GEGLIED.</b>												
1958	1 974,7	2 020,7	330,1	343,6	302,4	369,1	528,7	246,0	647,4	829,1	166,0	232,9
1960	3 218,0	2 997,5	616,6	422,2	433,8	524,8	759,0	288,2	1 063,9	1 322,6	344,6	439,7
1963	4 462,7	3 600,4	907,5	553,5	616,7	594,6	914,2	339,4	1 363,6	1 445,1	660,6	667,7
1964	5 346,0	4 028,0	1 130,8	666,6	742,9	686,9	1 167,2	394,6	1 738,0	1 676,7	567,1	603,2
1965	5 844,3	4 364,3	1 154,8	693,3	811,2	722,8	1 250,4	414,4	2 122,7	1 961,1	505,1	572,8
1966	6 607,0	5 058,7	1 457,3	870,7	978,7	930,8	1 359,1	447,2	2 144,4	2 066,8	667,5	743,2
1967	6 641,8	4 797,9	1 578,6	815,9	955,2	890,5	1 372,8	435,7	1 922,9	1 873,6	812,4	782,3
1968	7 842,6	5 736,8	1 834,4	941,0	1 068,5	1 165,5	1 574,1	461,3	2 577,4	2 372,4	788,2	796,6
1969	10 028,4	7 405,9	2 495,6	1 284,4	1 338,4	1 355,3	1 890,0	582,0	3 251,3	3 090,3	1 053,1	1 094,0
1970	11 592,1	8 482,9	2 689,1	1 458,9	1 537,9	1 346,6	2 239,6	655,2	3 730,0	3 513,2	1 395,6	1 509,0
1970 II	2 999,8	2 372,1	709,2	359,2	394,8	380,6	574,7	182,9	961,2	982,8	359,9	426,6
1970 III	2 790,8	1 975,3	658,4	331,4	363,4	304,1	533,1	145,9	874,2	831,4	361,8	362,5
1970 IV	2 986,2	1 992,1	679,7	351,7	400,0	320,2	595,1	169,1	949,2	807,6	362,2	343,5
1971 I	2 801,3	1 875,7	671,6	331,8	442,5	272,8	372,2	167,5	954,7	782,9	360,2	320,5
1971 II	2 969,7	2 023,5	731,9	368,1	448,3	346,0	382,8	178,2	1 056,8	825,6	349,9	305,5
1970 N	975,7	671,6	219,4	104,7	128,5	106,5	194,8	62,4	306,6	280,2	126,3	117,8
1970 D	973,5	628,0	225,5	126,5	130,0	85,4	199,5	55,3	307,2	251,4	111,4	109,4
1971 J	829,9	580,6	193,9	100,2	132,0	79,0	108,3	54,4	282,5	246,9	113,2	100,0
1971 F	907,9	591,4	221,1	97,9	152,6	86,9	121,3	53,0	304,2	249,8	108,8	103,8
1971 M	1 063,5	703,7	256,7	133,8	157,9	106,9	142,6	60,1	367,9	286,1	138,4	116,9
1971 A	969,4	661,2	246,3	130,1	151,2	95,4	126,9	60,0	333,3	277,9	111,7	97,7
1971 M	966,4	638,6	232,3	113,5	139,8	104,3	123,1	55,0	335,4	260,2	135,8	105,6
1971 J	1 033,9	723,7	253,3	124,5	157,3	146,3	132,8	63,2	388,1	287,5	102,4	102,2
<b>6 : ARTICLES MANUFACT. CLASSÉS PAR MATIÈRES</b>												
1958	1 974,7	2 020,7	330,1	343,6	302,4	369,1	528,7	246,0	647,4	829,1	166,0	232,9
1960	3 218,0	2 997,5	616,6	422,2	433,8	524,8	759,0	288,2	1 063,9	1 322,6	344,6	439,7
1963	4 462,7	3 600,4	907,5	553,5	616,7	594,6	914,2	339,4	1 363,6	1 445,1	660,6	667,7
1964	5 346,0	4 028,0	1 130,8	666,6	742,9	686,9	1 167,2	394,6	1 738,0	1 676,7	567,1	603,2
1965	5 844,3	4 364,3	1 154,8	693,3	811,2	722,8	1 250,4	414,4	2 122,7	1 961,1	505,1	572,8
1966	6 607,0	5 058,7	1 457,3	870,7	978,7	930,8	1 359,1	447,2	2 144,4	2 066,8	667,5	743,2
1967	6 641,8	4 797,9	1 578,6	815,9	955,2	890,5	1 372,8	435,7	1 922,9	1 873,6	812,4	782,3
1968	7 842,6	5 736,8	1 834,4	941,0	1 068,5	1 165,5	1 574,1	461,3	2 577,4	2 372,4	788,2	796,6
1969	10 028,4	7 405,9	2 495,6	1 284,4	1 338,4	1 355,3	1 890,0	582,0	3 251,3	3 090,3	1 053,1	1 094,0
1970	11 592,1	8 482,9	2 689,1	1 458,9								



**TAB. 8**  
**export**

**ÉVOLUTION DU COMMERCE DES CE**  
par classes de produits

Mio \$

Zeitraum Période	EG-CE		France a)		Belg.-Lux.		Nederland a)		Deutschland (BR) a)		Italia	
	intra b)	extra	intra	extra	intra	extra	intra b)	extra	intra	extra	intra	extra
<b>5 : CHEMISCHE ERZEUGNISSE</b>												
1958	467,9	1 574,1	69,2	359,8	65,1	166,3	81,5	191,0	221,3	719,1	30,7	137,8
1960	708,0	1 998,4	127,5	466,1	87,9	165,3	109,9	226,7	328,0	933,1	54,7	207,1
1963	1 100,9	2 421,8	220,3	536,0	139,4	148,0	173,7	273,8	472,3	1 174,1	95,2	289,9
1964	1 334,2	2 774,2	270,6	609,0	169,2	148,0	212,7	323,0	545,8	1 340,7	135,8	353,3
1965	1 584,9	3 158,4	317,5	696,7	212,4	181,6	282,9	370,3	601,9	1 475,5	170,3	434,3
1966	1 903,6	3 486,7	376,5	757,2	248,3	174,0	345,6	417,7	741,4	1 672,7	191,7	465,0
1967	2 205,8	3 793,9	431,9	812,2	294,6	182,1	423,1	469,7	855,3	1 849,4	200,9	480,5
1968	2 703,0	4 295,5	500,2	860,6	398,7	237,2	558,6	549,3	1 020,6	2 093,3	224,9	555,3
1969	3 408,1	4 697,6	646,6	943,5	535,3	273,8	716,8	579,9	1 242,8	2 347,0	266,5	553,4
1970	3 860,4	5 270,1	649,4	983,7	643,5	339,8	854,8	662,8	1 396,4	2 696,8	316,5	586,9
1970 II	980,4	1 351,0	165,9	251,5	159,2	86,1	219,7	172,2	353,7	684,8	82,0	156,3
1970 III	924,8	1 314,2	152,7	236,0	160,5	81,4	204,5	172,6	326,9	672,4	80,2	151,8
1970 IV	1 020,2	1 343,9	167,3	251,6	176,1	88,7	226,0	173,6	368,7	685,6	82,2	144,5
1971 I	1 045,4	1 391,1	178,7	259,0	178,3	92,6	195,6	175,8	401,8	700,3	92,9	165,5
1971 II	1 056,9	1 378,3	190,4	261,7	179,0	77,0	195,8	178,5	397,9	701,1	93,8	160,0
1970 N	330,2	429,0	54,8	79,9	55,0	27,8	76,7	61,8	116,2	211,1	27,6	48,4
1970 D	340,1	463,9	54,6	85,4	62,5	30,8	71,9	57,0	125,4	242,5	25,7	48,3
1971 J	314,7	405,8	50,7	76,3	50,3	26,7	58,5	53,7	126,6	203,0	28,7	46,1
1971 F	334,5	453,1	62,1	82,9	55,9	27,9	61,2	55,4	125,6	233,1	29,7	53,8
1971 M	396,2	532,2	65,9	100,0	72,1	38,0	75,9	66,7	149,6	264,2	32,7	63,3
1971 A	340,3	446,9	62,1	84,9	50,8	21,0	62,7	56,9	133,1	228,9	31,5	55,3
1971 M	343,5	461,4	63,7	88,9	58,4	27,3	62,4	58,3	125,5	234,0	33,5	52,9
1971 J	373,1	470,0	64,6	87,9	69,8	28,7	70,7	63,3	139,3	238,2	28,8	51,8
<b>5 : PRODUITS CHIMIQUES</b>												
<b>6 : BEARB. WAREN, NACH BESCHAFFENH. GEGLIED.</b>												
1958	2 008,3	4 771,6	386,7	1 246,4	686,1	997,4	288,2	384,5	522,7	1 609,8	124,6	533,4
1960	3 309,4	5 849,8	694,1	1 506,4	1 037,5	1 159,6	410,6	426,6	931,6	2 026,8	235,6	730,4
1963	4 469,1	5 303,3	923,1	1 295,5	1 357,5	1 013,3	551,1	386,9	1 291,4	1 871,3	345,9	736,3
1964	5 367,4	5 905,9	1 044,0	1 443,6	1 641,6	1 123,3	690,9	430,8	1 502,2	2 033,8	488,7	874,3
1965	5 977,2	6 823,2	1 201,6	1 586,6	1 757,3	1 290,7	788,2	470,1	1 573,8	2 412,9	656,4	1 063,0
1966	6 710,3	7 111,6	1 260,9	1 591,6	1 969,2	1 331,6	880,3	459,9	1 850,5	2 644,2	749,5	1 084,3
1967	6 782,7	7 656,3	1 208,3	1 665,9	1 982,1	1 347,7	885,0	512,5	2 007,7	2 958,5	699,7	1 171,7
1968	7 965,5	8 361,6	1 415,3	1 751,8	2 379,6	1 459,4	1 013,9	555,9	2 253,5	3 228,8	903,2	1 365,8
1969	10 053,4	8 965,4	1 697,8	1 812,9	3 088,5	1 540,4	1 263,8	647,6	2 898,0	3 535,6	1 105,4	1 429,0
1970	11 647,1	10 278,9	2 173,3	2 210,7	3 562,6	1 653,0	1 429,5	686,8	3 308,4	4 175,2	1 173,3	1 553,3
1970 II	3 017,4	2 564,6	563,9	576,2	961,9	400,5	360,8	162,2	839,0	1 025,3	291,8	400,4
1970 III	2 793,2	2 540,2	513,9	491,2	821,4	395,1	344,1	179,4	811,9	1 075,4	301,9	399,0
1970 IV	3 024,7	2 784,3	565,8	610,0	886,1	454,6	376,7	193,6	879,9	1 121,6	316,2	404,7
1971 I	2 849,2	2 673,9	553,8	590,7	823,1	412,7	286,6	169,5	882,8	1 102,0	303,0	399,5
1971 II	3 018,3	2 780,6	583,5	590,0	865,2	440,7	301,2	188,0	901,4	1 112,9	367,0	449,3
1970 N	969,2	895,1	189,7	203,1	272,2	145,7	127,8	72,5	279,0	342,2	100,5	131,6
1970 D	1 009,2	951,9	184,0	215,1	305,1	139,8	122,5	65,6	297,7	397,7	99,9	133,8
1971 J	845,2	805,6	168,2	181,8	243,0	127,7	89,0	57,7	256,3	324,0	88,6	114,6
1971 F	924,6	854,5	184,8	193,2	260,0	134,1	90,6	51,2	286,3	340,1	102,9	135,8
1971 M	1 079,4	1 013,8	200,8	216,0	320,1	150,9	107,0	60,6	340,1	437,9	111,4	148,5
1971 A	985,2	911,5	194,4	199,9	280,7	136,0	100,1	58,0	299,0	375,7	111,1	141,9
1971 M	981,0	934,5	185,8	196,1	271,1	145,1	94,4	61,4	296,5	374,3	133,2	157,8
1971 J	1 052,1	934,6	203,3	194,0	313,4	159,6	106,7	68,6	305,9	362,9	122,7	149,6
<b>6 : ARTICLES MANUFACT. CLASSÉS PAR MATIÈRES</b>												
<b>8 : VERSCHIEDENE BEARBEITETE WAREN</b>												
1958	474,2	1 176,6	59,4	328,4	84,5	59,2	80,7	65,2	180,1	565,7	69,5	158,1
1960	723,3	1 647,7	112,1	459,8	116,1	68,3	104,3	82,9	236,1	729,4	154,6	307,3
1963	1 404,2	2 008,8	212,0	494,9	225,5	98,6	169,9	110,9	456,9	826,8	340,0	477,7
1964	1 679,2	2 275,7	246,9	557,2	292,7	122,9	204,1	128,7	520,0	919,8	415,5	547,1
1965	1 973,0	2 452,4	299,5	581,4	344,4	132,5	246,6	141,8	568,0	1 004,4	514,4	592,4
1966	2 411,8	2 708,9	364,1	609,8	411,9	138,5	286,5	152,1	684,1	1 123,8	665,1	684,6
1967	2 546,0	3 026,8	377,0	650,7	415,7	152,4	296,9	180,2	767,8	1 258,2	688,5	785,4
1968	3 125,4	3 356,9	442,0	692,2	482,5	164,8	352,3	192,4	963,8	1 362,4	884,8	945,1
1969	4 125,9	3 837,1	558,0	766,8	609,6	186,4	481,9	219,3	1 245,6	1 576,6	1 230,7	1 088,0
1970	4 752,8	4 361,3	716,5	848,8	713,7	215,3	589,9	254,2	1 384,7	1 798,0	1 348,0	1 244,8
1970 II	1 117,4	1 079,5	164,2	214,7	186,1	61,4	140,0	59,0	330,8	434,2	296,3	310,2
1970 III	1 212,8	1 115,7	181,6	209,7	167,0	49,7	147,6	64,3	344,7	470,0	371,9	321,9
1970 IV	1 279,7	1 175,1	197,7	231,4	205,0	58,3	162,6	76,5	375,8	491,7	338,6	317,0
1971 I	1 321,5	1 091,0	222,1	220,6	199,3	57,2	120,0	68,1	381,4	431,8	398,6	312,8
1971 II	1 255,1	1 117,5	206,2	247,2	211,2	55,1	123,6	66,8	367,8	445,9	346,4	302,6
1970 N	406,1	376,9	61,7	72,5	63,9	20,0	56,4	30,0	118,0	151,3	106,1	102,8
1970 D	399,2	401,9	61,7	82,0	67,1	20,8	50,3	25,1	120,6	169,6	99,5	103,6
1971 J	365,4	321,3	64,5	66,7	57,4	15,0	33,4	22,9	101,0	121,3	109,0	95,4
1971 F	444,5	360,5	75,3	70,8	62,0	22,1	40,3	21,8	125,4	142,1	141,5	103,7
1971 M	511,6	409,2	82,3	83,1	79,9	20,1	46,3	23,4	155,1	168,3	148,1	114,2
1971 A	433,2	362,7	75,4	80,6	71,1	16,3	40,5	22,6	129,1	147,9	117,1	95,3
1971 M	397,4	363,5	58,7	75,4	65,0	17,4	37,7	20,5	117,2	147,7	118,9	102,6
1971 J	424,5	391,3	72,1	91,2	75,1	21,4	45,4	23,7	121,5	150,3	110,4	104,7
<b>8 : ARTICLES MANUFACTURÉS DIVERS</b>												

Une ventilation des données ci-dessus par origine et destination est fournie dans le supplément « Le commerce des CE par classes de produits et par zones » pour le dernier trimestre disponible (Voir table des matières).

a) Nouveau taux de change : mars 1961 pour les Pays-Bas et l'Allemagne (RF); août 1969 pour la France; octobre 1969 pour l'Allemagne (RF).

b) 1971 : A l'exclusion du commerce des Pays-Bas avec l'Union Economique Belgo-Luxembourgeoise.

import

Waren - Produits	Monat Mois	EG - CE (1)		France (1)		Belg. - Lux.		Nederland		Deutschland (BR)		Italia			
		1971		intra (2)	extra	intra	extra	intra	extra	intra(2)	extra	intra	extra	intra	extra
		MAR	AVR												
001 LEBENDE TIERE	1000\$	MAR	40729	33295	7005	3452	3747	359	132	764	3655	3982	26190	24738	
	TONNEN	AVR	29331	27454	7058	3065	4611	359	279	752	3052	4143	14331	19135	
C11 FLEISCH FRISCH GEKUEHLT	1000\$	MAR	46077	56403	10509	6152	4385	673	169	1506	5169	8364	25845	39708	
	TONNEN	AVR	33913	46840	10495	4807	5454	549	380	1470	4053	8561	13531	31453	
C12 FLEISCH USW EINFACH ZUBEREITET	1000\$	MAR	78293	60333	16612	15211	1972	3710	752	4288	35471	10221	23486	26903	
	TONNEN	AVR	66209	47757	18291	12479	2630	4828	880	4742	32589	9976	11819	15732	
C13 FLEISCHZUBEREITUNGEN KCNSERVEN	1000\$	MAR	78961	68064	17177	16138	3249	4816	723	6007	40629	11536	17183	29567	
	TONNEN	AVR	67119	51904	18028	13188	3430	6013	852	6112	36321	10900	8488	15691	
Q22 MILCH UND RAHM	1000\$	MAR	1713	362	915	22	185	178	40	51	572	65	1	46	
	TONNEN	AVR	1601	274	817	19	197	155	55	23	530	37	2	40	
Q23 EUTTER	1000\$	MAR	695	324	277	9	92	214	28	54	298	24	1	23	
	TONNEN	AVR	622	248	250	6	71	180	36	29	264	15	1	18	
Q24 KAESE UND QUARK	1000\$	MAR	8764	7291	1016	580	846	232	231	1004	6280	4098	391	1377	
	TONNEN	AVR	8414	5095	910	296	844	312	377	664	5870	3341	413	482	
C25 VOGELER	1000\$	MAR	7281	5914	689	497	1044	167	186	900	5050	3460	312	890	
	TONNEN	AVR	6981	4269	639	250	949	185	322	465	4783	2948	288	421	
Q31 FISCH	1000\$	MAR	17159	430	201	76	2700	22	5356	65	4683	18	4219	249	
	TONNEN	AVR	13864	335	186	145	2289	110	3839	8	4665	8	2885	64	
Q32 FISCHZUBEREITUNGEN U KCNSERVEN	1000\$	MAR	55421	2746	635	188	6933	92	18217	245	13855	120	15781	2101	
	TONNEN	AVR	44330	1152	664	320	6318	322	14820	29	13530	29	8998	452	
C42 REIS	1000\$	MAR	18802	656	219	184	5006	352	1217	7901	63	4459	57		
	TONNEN	AVR	6593	530	86	197	1032	166	170	3284	80	2021	87		
C43 GERSTE	1000\$	MAR	11838	1124	218	180	2924	808	705	4542	67	3449	69		
	TONNEN	AVR	3983	567	74	188	581	217	124	1839	70	1365	92		
C44 PAIS	1000\$	MAR	31886	9056	2591	1348	4606	1073	825	86	13547	3321	10317	3228	
	TONNEN	AVR	25554	7044	2824	1272	4337	917	561	93	11844	2237	5988	2525	
C46 GRIESS UND MEHL AUS WEIZEN	1000\$	MAR	25865	7292	1899	780	3794	740	762	83	11339	3368	8160	2341	
	TONNEN	AVR	20368	5094	2063	750	3434	644	455	63	9639	2000	4777	1637	
C47 GRIESS UND MEHL A AND GETREIDE	1000\$	MAR	11065	1796	474	78	66	9	112	189	9680	1167	733	353	
	TONNEN	AVR	9686	1545	513	67	66	19	180	51	8301	509	626	899	
C48 ZUBEREITUNGEN A GETREIDEMEHL	1000\$	MAR	17203	2592	770	16	77	3	237	468	15173	1683	946	422	
	TONNEN	AVR	15616	2738	913	25	54	5	390	83	13350	1163	909	1462	
041 WEIZEN UND MENGKORN	1000\$	MAR	12507	27270	4476	7305	1962	1438	760	1630	2943	6994	2366	9903	
	TONNEN	AVR	12832	27440	4618	9567	3270	1491	1134	1385	1923	5844	1887	9153	
045 ANDERES GETREIDE	1000\$	MAR	25657	45617	9759	9852	3710	2256	980	4429	9084	13900	2124	15180	
	TONNEN	AVR	19573	40313	7545	9355	5330	2261	1221	2981	3911	11751	1566	13965	
051 CEST UND SUEDFR FRISCH MUESSE	1000\$	MAR	1682	11116	586	4825	597	1638	133	617	266	2371	100	1665	
	TONNEN	AVR	1468	10425	546	4567	479	1788	130	815	165	2353	148	902	
042 REIS	1000\$	MAR	1455	9541	578	3676	338	1249	110	498	304	2296	125	2222	
	TONNEN	AVR	1181	9055	594	3875	246	1500	74	586	169	1989	98	1105	
043 GERSTE	1000\$	MAR	21469	22570	2	349	3186	1901	3719	4604	11344	4198	3218	15118	
	TONNEN	AVR	22352	18558	618	4304	3404	2557	4398	3438	11934	4826	2616	17119	
044 PAIS	1000\$	MAR	198	308	4	30	23	36	62	105	57	27	162		
	TONNEN	AVR	208	241	6	35	26	40	47	111	64	22	98		
045 ANDERES GETREIDE	1000\$	MAR	2052	5193	860	1280	86	699	112	904	993	2229	1	81	
	TONNEN	AVR	2036	3607	635	1050	61	528	129	636	1204	1333	7	60	
046 GRIESS UND MEHL AUS WEIZEN	1000\$	MAR	8627	29174	4008	6603	313	3763	514	5461	3791	12464	1	883	
	TONNEN	AVR	7503	22247	2635	4811	247	3765	537	4138	4037	9373	47	660	
047 GRIESS UND MEHL A AND GETREIDE	1000\$	MAR	13569	23862	8	5	4792	4994	887	407	7049	9930	833	8526	
	TONNEN	AVR	14326	31032	8	5	5159	3166	1216	1187	6903	18726	1048	7953	
048 ZUBEREITUNGEN A GETREIDEMEHL	1000\$	MAR	122374	309529	33	56	44983	56140	7818	4380	62349	129105	7191	119848	
	TONNEN	AVR	134195	390993	33	56	50132	26998	11666	15580	63896	235938	8501	112477	
049 ANDERES GETREIDE	1000\$	MAR	21570	58606	10	3137	5222	2794	7683	5710	7458	16717	1197	30248	
	TONNEN	AVR	29610	38260	16	2488	6822	5180	12521	4372	9831	8423	420	17797	
050 CEST UND SUEDFR FRISCH MUESSE	1000\$	MAR	214754	781865	81	30758	52257	34515	81632	79891	69030	225309	11754	411392	
	TONNEN	AVR	307549	494949	26	21652	69602	58381	132583	62796	100936	113092	4402	239028	
051 CEST UND SUEDFR FRISCH MUESSE	1000\$	MAR	2356	15488	315	410	788	3160	40	4044	1195	5523	18	2351	
	TONNEN	AVR	2470	11253	151	179	957	1701	60	2430	1297	5539	5	1404	
052 CEST UND SUEDFR FRISCH MUESSE	1000\$	MAR	22851	206640	3175	2339	8156	41908	328	58806	11076	72520	116	31067	
	TONNEN	AVR	26476	154527	1554	1361	10619	21860	530	36634	13733	76322	40	18350	
053 CEST UND SUEDFR FRISCH MUESSE	1000\$	MAR	1593	129	225	219	1	31	108	1118	15	2	5		
	TONNEN	AVR	1566	132	269	1	235	1	41	127	1021	15	1		
054 CEST UND SUEDFR FRISCH MUESSE	1000\$	MAR	10046	1033	1286	1	1403	1	199	903	7158	100	28		
	TONNEN	AVR	9074	933	904	3	1460	1	243	908	6467	16	5		
055 CEST UND SUEDFR FRISCH MUESSE	1000\$	MAR	350	29	84	1	156	57	8	48	2	5	20		
	TONNEN	AVR	258	13	78	1	96	38	8	44	4	2	3		
056 CEST UND SUEDFR FRISCH MUESSE	1000\$	MAR	3355	253	723	5	1491	749	71	377	1	15	176		
	TONNEN	AVR	2416	90	664	6	946	2	475	54	327	3	4	25	
057 CEST UND SUEDFR FRISCH MUESSE	1000\$	MAR	13003	3328	3182	316	2312	680	858	454	4668	1655	1983	223	
	TONNEN	AVR	11244	2907	3107	246	2182	637	681	428	4261	1408	1013	188	
058 CEST UND SUEDFR FRISCH MUESSE	1000\$	MAR	35837	13043	6045	59	6627	3067	2296	2127	15071	6447	5798	886	
	TONNEN	AVR	30754	11701	5912	409	6921	3254	2242	1856	13104	5656	2575	526	
059 CEST UND SUEDFR FRISCH MUESSE	1000\$	MAR	28260	83027	3156	30509	2440	5221	1346	6985	20823	35853	495	4459	
	TONNEN	AVR	23613	79442	3960	29638	2330	6690	857	7739	16015	31076	451	4299	
060 CEST UND SUEDFR FRISCH MUESSE	1000\$	MAR	145901	458243	12746	163225	11060	31557	7766	44602	110947	193694	3382	25165	
	TONNEN	AVR	99653	399725	14355	152511	8675	32198	4364	43546	69727	146245	2532	25225	

(1) Siehe Fußnote a), Tab. 5.

(2) Ohne den Handel der Niederlande mit Belgien-Luxemburg.

TAB. 9

**COMMERCE DE LA CEE**  
**par produits**
**export**

Waren - Produits	Monat Mois	1971	EG - CE (1)		France(1)		Belg. - Lux.		Nederland		Deutschland (BR)		Italia	
			intra(2)	extra	intra	extra	intra	extra	intra(2)	extra	intra	extra	intra	extra
			001 ANIMAUX VIVANTS	1000\$ MAR AVR	37680 36374	1682 2276	15266 14848	630 580	8379 7840	22 34	3750 3499	245 471	10284 10183	636 1029
TONNES	MAR AVR	41945 40281	827 968	14975 14327	216 208	12118 11262	7 3	4986 4273	150 246	9865 10417	434 473	1 2	20 38	
011 VIANDE FRAICHE REFRIG CONGEL	1000\$ MAR AVR	74853 72839	12161 10798	10396 10653	5619 3875	13435 13304	1433 1103	43491 40288	3738 2689	7305 8529	1304 2975	226 65	67 156	
TONNES	MAR AVR	76196 72489	20240 19066	9729 10070	8628 6594	14791 14641	2626 2063	45241 40616	6943 4948	6143 6965	1983 5283	292 197	60 178	
012 VIANDES ETC SECHES SAL FUM	1000\$ MAR AVR	1871 1555	1093 1035	85 88	148 171	650 710	24 19	108 122	588 555	184 200	60 40	844 435	273 250	
TONNES	MAR AVR	857 859	921 894	53 44	134 169	378 456	26 17	50 66	664 626	163 184	20 13	213 109	77 69	
C13 PRÉP ET CONSERVE DE VIANDE	1000\$ MAR AVR	8225 8698	16159 12467	1066 883	1603 1767	3518 4373	326 250	2528 2537	12676 8841	456 482	363 378	657 423	1191 1231	
TONNES	MAR AVR	6897 7069	12278 9348	1129 974	1777 1994	2550 3133	340 248	2055 2038	9183 6203	408 390	321 337	755 534	657 566	
C22 LAIT ET CREME DE LAIT	1000\$ MAR AVR	22942 21165	26910 23458	8174 7851	10152 8299	407 619	2276 2406	3932 4018	13091 10948	10377 8675	1383 1799	52 2	8 6	
TONNES	MAR AVR	73728 68859	91127 78879	24453 25166	49212 40740	1932 2262	4527 4725	11597 11402	32945 27506	35676 30028	4421 5892	70 1	22 16	
C23 BEURRE	1000\$ MAR AVR	14956 7253	20723 20885	6099 8093	3851 4108	370 442	5898 1907	5515 3025	3726 5367	2972 1811	7248 9503	82		
TONNES	MAR AVR	9844 4264	38367 22192	3593 1039	4265 4968	382 315	9049 2908	3302 1749	5374 5438	2567 1097	17679 8878	64		
C24 FROMAGE ET CAILLEBOTTE	1000\$ MAR AVR	28207 24392	11366 9455	9520 9198	3528 3573	548 521	260 199	10408 8742	3659 3274	6083 4733	961 870	1648 1198	2958 1539	
TONNES	MAR AVR	22810 19510	10684 9219	6882 6807	2872 2869	533 493	386 289	9682 7884	4754 4342	4908 3755	1121 908	805 571	1551 811	
C25 ŒUFS D GISEAUX	1000\$ MAR AVR	11367 10081	994 808	1128 759	172 125	4759 5035	253 149	5297 4097	427 330	163 185	107 139	20 5	35 65	
TONNES	MAR AVR	17580 16095	1467 1045	1562 1181	256 159	8103 8461	382 217	7610 6094	668 314	288 357	133 309	17 2	28 46	
C31 FÉCULES	1000\$ MAR AVR	11707 12330	5988 4932	1172 1888	1906 1647	1316 1359	569 432	5948 5016	1430 1125	2860 3727	1369 1083	411 340	714 645	
TONNES	MAR AVR	21220 16691	10940 7386	1611 2040	1892 1877	2292 1661	720 501	13015 7771	2122 1090	3664 4720	2227 1522	638 499	3079 2396	
032 PRÉP CGNS PGISSONS CRLST	1000\$ MAR AVR	1129 880	1230 1107	229 152	380 346	33 49	4 13	400 312	120 129	417 322	687 559	50 45	39 60	
TONNES	MAR AVR	931 797	1032 919	94 138	199 202	33 33	11 6	495 394	183 179	262 201	610 485	47 31	29 47	
C41 FROMENT ET METEIL	1000\$ MAR AVR	23361 25185	6114 1649	18603 19735	3671 1405	784 1433		3903 3818		71 199	2443 224			
1000 TONNES	MAR AVR	223 242	73 28	178 191	50 25	7 13		37 36		1 2	23 3			
C42 RIZ	1000\$ MAR AVR	2363 1784	3155 2654	29 15	88 71	393 495	37 42	259 179	226 161	105 101	238 131	1577 994	2566 2249	
TONNES	MAR AVR	10943 6745	34256 31339	123 48	769 550	1034 1087	102 116	960 494	1040 772	327 318	1216 580	7599 4798	31129 29321	
C43 CRGÈ	1000\$ MAR AVR	13908 14899	1938 1298	12685 11862	1257 1233	384 802		809 2195	5 4	24 40	676 61	6		
TONNES	MAR AVR	130632 142716	26101 17540	119876 115730	16874 16778	3707 7677		6754 18909	20 20	253 400	9207 742	42		
C44 MAIS	1000\$ MAR AVR	37595 36106	10626 13153	26044 29655	6242 10469	9523 2486	47	1998 3790	17 6	7 3	4121 2526	23 172	199 152	
TONNES	MAR AVR	389120 390405	137836 185907	269250 319153	81217 151327	99663 27741	637	19979 41898	33 5	15 4	55466 34346	213 1609	483 229	
C45 AUTRES CEREALES	1000\$ MAR AVR	1740 2999	1082 2929	802 647	480 267	45 10		850 1928	97 9	4 398	478 2642	39 16	27 11	
TONNES	MAR AVR	16881 32892	16203 48747	7719 7609	7024 3386	422 122	2	8609 20966	879 56	20 4152	8229 45270	111 43	71 33	
C46 SEMOULE ET FARINE DE FROMENT	1000\$ MAR AVR	1788 1271	12590 12048	1236 972	5457 4952	57 47	329 215	7 8	488 374	238 165	4016 2760	250 79	2300 3747	
TONNES	MAR AVR	11666 8000	156826 142709	8298 6178	68530 63882	306 294	3494 2150	84 78	5858 4928	1360 940	49212 39518	1618 510	29732 32231	
C47 SEMOUL FARINE AUT CEREALES	1000\$ MAR AVR			36 45	58 71	139 88	9 9	3 7	301 47	SECRET	SECRET	71 62	82 25	
TONNES	MAR AVR			389 467	751 921	1796 1181	79 77	25 46	3476 563	SECRET	SECRET	511 445	732 256	
C48 FROMENT DE CEREAL DE FARINE	1000\$ MAR AVR	13579 12013	14954 10862	3363 3235	4422 3407	3953 3570	2742 2577	2769 2532	2599 1545	2045 1642	3876 2626	1449 1034	1315 707	
TONNES	MAR AVR	38117 34546	118088 75588	12426 12881	30803 23883	11561 10163	17388 15264	5397 5024	23769 10483	4358 3443	39838 23010	4375 3035	6290 2948	
C51 FRUITS FRAIS NOIX NON OLEAG	1000\$ MAR AVR	30852 23587	19350 11256	9624 6156	4836 2231	1050 1763	516 286	3807 5295	513 181	463 483	462 230	15908 9890	13023 8328	
TONNES	MAR AVR	158169 103234	103698 57123	56403 34103	23869 10112	5017 6686	2249 1120	15752 15455	2056 722	1978 1856	2579 1076	79019 45134	72965 44093	

(1) Voir note a) du tab. 5.

(2) A l'exclusion du commerce des Pays-Bas avec Belgique-Luxembourg.

import

Waren-Produits	Monat Mois	1971	EG - CE (1)		France (1)		Belg. - Lux.		Nederland		Deutschland (BR)		Italia	
			intra(2)	extra	intra	extra	intra	extra	intra(2)	extra	intra	extra	intra	extra
			C52 TRÜCKENFRUECHTE	1000\$ TONNEN	MAR AVR	226 158	3480 2812	10 3	955 485	74 12	380 432	79 55	574 573	55 82
		MAR AVR	292 176	10384 8433	27 7	3366 1389	99 15	861 1161	97 57	1779 1845	58 88	2955 3537	16 9	1423 501
O53 CBST SUECFR ZUBEREIT KCNSERVEN	1000\$ TONNEN	MAR AVR	13087 12452	20572 19762	1465 1746	4198 4667	1210 1431	1727 1454	1705 1436	1835 2286	8335 7497	12123 10596	372 342	1089 759
		MAR AVR	38759 36020	71000 73834	2992 3570	21652 27254	2830 3261	5018 4548	3937 3158	4936 6163	28299 25283	35796 33142	701 748	3598 2727
C54 GEMUESE PFLANZEN KNOLLEN F ERN	1000\$ 1000 TGNEN	MAR AVR	43808 61144	42560 46697	7934 8653	16175 21243	3063 2965	3244 4750	1554 1426	6884 6128	28822 46710	11719 11798	2435 1390	4938 2778
		MAR AVR	282 267	275 333	41 32	70 94	22 20	27 50	13 14	78 74	181 186	63 94	25 15	37 21
O55 ZUBEREITUNGEN A GEMUESE USW	1000\$ TONNEN	MAR AVR	15850 12848	16398 12510	846 546	2976 2405	1866 1607	682 657	483 553	1217 785	12210 9742	9614 7676	445 400	1909 987
		MAR AVR	39859 31752	35220 26735	1889 1450	7869 5532	3823 3479	1934 1646	1169 1247	3140 1881	32112 24846	17369 15145	866 730	4908 2531
O61 ZUCKER UND HONIG	1000\$ TONNEN	MAR AVR	15987 11749	11206 12411	233 234	4049 5808	419 475	86 803	238 373	3153 2898	3237 3148	2222 2537	11860 7519	1696 365
		MAR AVR	77588 64731	174475 189265	1258 1240	45545 51110	6996 7741	242 19814	1126 2978	91730 80290	17084 20305	16194 30712	51124 32467	20764 7339
C62 ZUCKERWAREN OHNE KAKAOGEHALT	1000\$ TONNEN	MAR AVR	4558 4299	1389 1425	797 778	204 289	778 678	153 137	336 337	430 334	2317 2337	386 459	330 169	216 206
		MAR AVR	5899 5503	2222 2089	1034 1006	341 439	1057 963	221 176	424 418	637 491	2992 2901	701 724	392 215	326 259
C71 KAFFEE	1000\$ TONNEN	MAR AVR	4619 5315	86155 74196	1071 948	21234 21111	1456 2358	7091 4922	1120 1194	10256 9868	806 727	33268 26750	166 88	14306 11545
		MAR AVR	2137 2463	87412 76601	244 232	22915 23221	913 1322	6602 4680	323 382	10122 9739	582 510	30752 25150	75 17	17021 13811
C72 KAKAO	1000\$ TONNEN	MAR AVR	3835 3731	24138 25638	167 175	3972 4552	1115 1219	1333 1415	272 182	8026 9375	2174 2082	8342 9021	107 73	2465 1275
		MAR AVR	3496 3397	36345 38358	190 174	6135 6867	945 979	2078 2056	289 213	12197 14282	1963 1953	12357 13291	109 78	3578 1862
C73 SCHOKOLADE U SCHOKOLADEWAREN	1000\$ TONNEN	MAR AVR	10683 8830	1238 836	3045 2436	483 272	1350 1182	109 66	889 578	86 55	4870 4421	529 431	529 213	31 12
		MAR AVR	12267 10227	1740 1362	3528 2854	568 333	1599 1288	88 69	774 545	133 109	5826 5326	925 839	540 214	26 12
O74 TEE UND MATE	1000\$ TONNEN	MAR AVR	188 117	4122 3606	4 6	807 604	77 43	164 107	90 36	1551 1721	1 6	1174 902	16 26	426 272
		MAR AVR	123 56	3413 4008	1 2	390 309	29 16	135 86	87 28	1725 2748	2 2	871 666	6 8	292 199
C75 GEMUERZE	1000\$ TONNEN	MAR AVR	257 143	3941 3720	15 10	921 1052	78 47	180 212	52 25	378 404	83 52	2077 1775	29 9	385 277
		MAR AVR	25056 20095	84202 77770	4705 3702	11969 11385	5161 5529	7687 10156	3808 2671	23596 17257	4335 3623	35384 32473	7047 4570	5566 6499
C81 FUTTERMITTEL	1000\$ TONNEN	MAR AVR	239962 205268	840243 784724	40535 30883	108797 102843	54500 51601	79083 105645	77184 70818	273757 198722	43702 35550	329574 322829	24041 16416	49032 54685
C91 MARGARINE UND AND SPEISEFETTE	1000\$ TONNEN	MAR AVR	1523 1393	756 1075	217 198	6 11	552 613	251 168	497 450	266 779	95 61	225 116	162 73	8 1
		MAR AVR	4601 4602	2773 4512	610 536	20 40	1811 2185	1101 641	1657 1601	1165 3522	232 151	473 307	291 129	14 2
O99 NAHRUNGSMITTELZUBEREIT A N G	1000\$ TONNEN	MAR AVR	8016 17041	2049 3624	900 1609	636 1204	3104 7361	120 614	686 1570	210 393	2534 4284	890 1639	792 1131	193 153
		MAR AVR	1946 2136	86 112	203 268	19 11	643 724	4 1	513 294	2 19	568 827	55 74	19 23	6 7
111 ALKOHOLFREIE GETRAENKE	1000\$ TONNEN	MAR AVR	447442 387661	2171 1448	868 1277	147 45	8806 9314	5 3	433336 369899	5 81	4344 7078	1900 1158	88 93	114 159
		MAR AVR	35373 31537	16556 15016	8242 7656	4023 4594	4829 5716	1975 2093	2122 1786	1824 1844	17061 14116	6661 5281	3119 2263	2073 1204
121 ROHTAEAK UND TABAKABFAELLE	1000\$ TONNEN	MAR AVR	127809 114249	47167 43405	51736 47317	12497 11178	9444 10143	9385 9782	4712 3345	4120 5008	54786 45041	18710 15866	7131 8403	2455 1571
		MAR AVR	3149 3729	27660 34481	26 19	2746 2776	1183 1128	2035 2821	1775 1091	4695 4406	165 1491	16353 19307	1831 3171	
		MAR AVR	2306 2975	22383 27920	410 382	4970 7273	651 606	1703 2316	990 734	4079 3545	255 1253	10846 12974	785 1812	
122 TABAKWAREN	1000\$ TONNEN	MAR AVR	5612 5893	1083 1273	2751 2157	375 638	894 1113	139 112	84 103	66 46	798 884	314 342	1085 1636	189 135
		MAR AVR	1579 1706	346 336	669 520	78 88	260 342	81 73	21 74	13 11	410 457	146 146	219 313	28 18
211 FÄUTE UND FELLE ROH	1000\$ TONNEN	MAR AVR	6333 6974	22954 22060	633 585	7639 7804	629 520	1031 925	898 1085	1345 1574	1119 1472	3810 3508	3054 3312	9129 8249
		MAR AVR	17400 17875	35917 38460	2478 2712	12165 13569	1474 1209	1734 1573	2399 2638	2635 3278	3342 3690	5368 6418	7707 7626	14015 13627

(1) Siehe Fußnote a), Tab. 5.

(2) Ohne den Handel der Niederlande mit Belgien-Luxemburg.

export

Waren - Produits	Monat Mois	EG - CE (1)		France (1)		Belg. - Lux.		Nederland		Deutschland (BR)		Italia			
		1971		intra	extra	intra	extra	intra	extra	intra(2)	extra	intra	extra	intra	extra
		intra(2)	extra	intra	extra	intra	extra	intra(2)	extra	intra	extra	intra	extra	intra	extra
C52 FRUITS SEC'S OU DESHYDRATES 1000\$ TCNNES	MAR	153	342	19	24	6		37	11	18	95	73	212		
	AVR	149	331	8	23	2		23	7	8	40	108	261		
C53 PREP CONSERVES DE FRUITS 1000\$ TONNES	MAR	242	349	33	33	6		56	13	56	85	91	218		
	AVR	206	348	12	30	4	1	42	5	26	39	122	273		
C54 LEGUMES PLANT TUBERC ALIM 1000\$ 1000 TCNNES	MAR	13031	4938	1649	1440	574	21	3816	612	1937	532	5055	2333		
	AVR	10799	4362	1567	1552	582	17	3563	659	2220	465	2867	1669		
C55 PREPAR ET CONSERV DE LEGUMES 1000\$ TONNES	MAR	40345	13960	7209	3527	1350	81	10834	1589	3350	896	17602	7867		
	AVR	31312	12456	6697	4007	1499	59	10271	1488	3467	828	9378	6074		
C61 SUCRE ET MEL 1000\$ TCNNES	MAR	38615	18254	3211	2633	6396	1531	20914	6397	939	3928	7155	3765		
	AVR	52973	19887	7033	2064	5075	1514	34354	10628	966	2284	5545	3397		
C62 CONFIS SUCRERIES SANS CACAO 1000\$ TCNNES	MAR	260	75	25	20	28	5	146	28	1	2	60	20		
	AVR	253	76	43	11	23	5	137	36	3	4	47	20		
C66 CONFIS SUCRERIES SANS CACAO 1000\$ TCNNES	MAR	15757	6557	5332	1190	2528	452	4337	725	552	701	3008	3489		
	AVR	13078	4190	4638	983	2699	396	3607	418	511	464	1623	1929		
C71 CAFE 1000\$ TCNNES	MAR	43741	19914	13592	2351	9940	1586	9846	1547	1185	689	9178	13741		
	AVR	35548	12631	10702	2038	11232	1485	8118	1166	946	550	4550	7392		
C72 CACAO 1000\$ TCNNES	MAR	14712	9489	11714	6977	1853	486	739	1548	381	446	25	32		
	AVR	16886	16780	12798	12395	3065	1556	560	2237	229	572	34	20		
C73 CHOCOLAT ET PREP AU CACAO 1000\$ TCNNES	MAR	79019	65462	57602	46388	10830	3099	8023	13217	2431	2607	133	151		
	AVR	91306	130826	66063	103631	16409	8649	7577	13910	1125	4543	132	93		
C74 THE ET MATE 1000\$ TCNNES	MAR	4684	2082	1032	502	1191	139	1110	820	600	282	751	339		
	AVR	3707	1883	1084	411	699	169	1070	757	486	334	368	212		
C75 EPICES 1000\$ TCNNES	MAR	6013	3013	999	714	1826	187	1644	1368	806	374	738	370		
	AVR	4921	2728	1099	593	1162	240	1627	1212	652	440	381	243		
C77 THE ET MATE 1000\$ TCNNES	MAR	3446	4191	150	934	423	44	1199	475	1656	2661	18	77		
	AVR	3733	2623	616	629	364	23	1089	814	1614	1068	50	89		
C78 CACAO 1000\$ TCNNES	MAR	1439	1147	78	242	183	25	683	116	488	708	7	56		
	AVR	1639	882	351	232	161	11	575	189	529	397	23	53		
C79 CHOCOLAT ET PREP AU CACAO 1000\$ TCNNES	MAR	2784	6812	70	114	45	1	2332	5509	248	1057	89	131		
	AVR	2592	5870	114	32	34	1	2098	4813	150	770	196	254		
C81 ALIMENTS POUR ANIMAUX 1000\$ TCNNES	MAR	2604	7111	77	155	44	1	2056	5661	310	1169	117	125		
	AVR	2589	5770	108	81	60	1	2010	4624	217	946	194	118		
C82 CONFIS SUCRERIES SANS CACAO 1000\$ TCNNES	MAR	10848	2629	704	359	2576	476	4710	688	1604	550	1254	556		
	AVR	9067	2166	930	375	2052	268	4341	579	1144	605	600	339		
C83 CHOCOLAT ET PREP AU CACAO 1000\$ TCNNES	MAR	11765	2610	842	358	2829	893	5572	593	1603	455	919	311		
	AVR	10618	2053	1407	423	2334	348	5179	499	1163	592	535	191		
C84 THE ET MATE 1000\$ TCNNES	MAR	310	2283	2	3	39	39	252	2145	17	90		6		
	AVR	281	1872	1	12	124	88	144	1690	12	70		12		
C85 EPICES 1000\$ TCNNES	MAR	276	2857	1	1	13	14	252	2794	10	46		2		
	AVR	272	2169	1	3	43	30	223	2104	5	28		4		
C86 EPICES 1000\$ TCNNES	MAR	259	467	80	51	12	4	42	118	181	7		9		
	AVR	242	518	82	62	9	5	37	228	111	142	3	81		
C87 ALIMENTS POUR ANIMAUX 1000\$ TCNNES	MAR	154	498	23	41	6	2	67	360	47	83	11	12		
	AVR	140	517	21	43	7	9	56	371	53	73	3	21		
C88 ALIMENTS POUR ANIMAUX 1000\$ TCNNES	MAR	22323	12898	7886	3382	4070	1222	5999	2301	3613	4748	755	1245		
	AVR	18141	12841	7043	2334	2910	722	4985	2335	2744	6454	459	996		
C89 MARGARINE ET GRAISSES ALIM 1000\$ TCNNES	MAR	221131	90813	82639	24312	40068	6576	38583	15473	46931	34358	12910	10094		
	AVR	208412	103436	78915	19070	30392	3300	34734	17146	56899	34847	7472	9073		
C90 MARGARINE ET GRAISSES ALIM 1000\$ TCNNES	MAR	1605	5344	173	537	410	677	232	3465	790	214		451		
	AVR	1442	4152	135	586	336	450	218	2574	753	193		349		
C91 PREPARAT ALIMENTAIRES NDA 1000\$ TCNNES	MAR	4722	16435	653	1852	1097	2455	627	9716	2345	755		1657		
	AVR	4596	12726	496	2130	937	1708	617	6962	2546	606		1320		
C92 PREPARAT ALIMENTAIRES NDA 1000\$ TCNNES	MAR	6035	5477	1252	1473	1401	390	1206	1930	1266	1173	910	511		
	AVR	6200	5645	1967	1263	1194	709	902	2000	1211	1040	926	633		
C93 BOISSONS N ALC EXC JUS FRUITS 1000\$ TCNNES	MAR	11093	7965	2781	2829	2735	773	1756	2332	2551	1614	1270	417		
	AVR	13080	7922	4700	2432	2257	1361	1541	2221	2539	1272	2043	636		
C94 BOISSONS N ALC EXC JUS FRUITS 1000\$ TCNNES	MAR	2042	1705	775	1072	71	53	209	98	429	246	558	236		
	AVR	2250	1603	776	965	412	57	400	100	320	145	342	336		
C95 TABACS BRUTS ET DECHETS 1000\$ TCNNES	MAR	398410	12144	14079	9624	553	259	1081	389	381082	826	1615	1046		
	AVR	465425	11723	12936	8989	3807	248	2159	423	445574	502	949	1561		
C96 BOISSONS ALCOOLIQUES 1000\$ TCNNES	MAR	35452	43175	17566	27916	1590	29	1530	2875	1956	4666	12810	7689		
	AVR	27518	42375	16184	28903	1481	63	1270	2864	2085	5308	6498	5237		
C97 TABACS BRUTS ET DECHETS 1000\$ TCNNES	MAR	130688	71715	37783	30573	8551	183	6043	8503	6931	9556	71380	22900		
	AVR	88482	62991	33894	31534	7722	226	5708	8979	7996	10801	33162	11451		
C98 TABACS MANUFACTURES 1000\$ TCNNES	MAR	432	496	108	116	114		20	198	43	263	145	35		
	AVR	2371	1016	95	307	114		13	233	18	332	2171	144		
C99 TABACS MANUFACTURES 1000\$ TCNNES	MAR	933	331	72	119	127		171	136	335	165	236	30		
	AVR	2624	634	34	176	127		135	164	278	201	2050	93		
C100 TABACS MANUFACTURES 1000\$ TCNNES	MAR	7951	5274	390	1317	2585	71	3045	3333	1895	552	36	1		
	AVR	6192	4272	450	832	2250	65	1725	2775	1675	586	92	14		
C101 TABACS MANUFACTURES 1000\$ TCNNES	MAR	2103	1868	442	888	610	13	645	827	400	141	6	4		
	AVR	1763	1170	530	402	525	13	308	609	376	142	24			
C102 TABACS MANUFACTURES 1000\$ TCNNES	MAR	6694	5103	2785	1461	1012	47	943	2088	1827	920	127	587		
	AVR	6798	4761	2367	1263	1005	78	1248	1468	1980	1245	198	707		
C103 TABACS MANUFACTURES 1000\$ TCNNES	MAR	18260	10668	6639	2574	3170	121	2442	4377	4990	2113	1019	883		
	AVR	17895	9399	5449	2088	2780	225	3432	3305	5156	2712	1078	1069		

9

(1) Voir note a) du tab. 5  
(2) A l'exclusion du commerce des Pays-Bas avec Belgique-Luxembourg.

import

Waren-Produits	Monat Mois	EG - CE (1)		France (1)		Belg. - Lux.		Nederland		Deutschland (BR)		Italia			
		1971		intra	extra	intra	extra	intra	extra	intra(2)	extra	intra	extra	intra	extra
		intra	extra	intra	extra	intra	extra	intra	extra	intra	extra	intra	extra	intra	extra
212 PELZFELLE RGH	1000\$	MAR	2347	22056	59	1668	1447	799		144	304	18259	537	1186	
	AVR	1585	16757	32	1031	1208	387		159	193	14161	152	1019		
221 CELSAATEN UND DELFRUECHTE	1000\$	MAR	7936	104081	1061	20071	339	4658	91	23037	965	34682	5480	21633	
	AVR	4948	89170	85	15564	409	5695		82	22833	1148	32472	3224	12606	
TONNEN	MAR	47204	710573	4334	119372	2325	35444	524	168801	4534	240678	35487	146278		
	AVR	30737	603943	1103	86755	3428	44001	470	160518	5202	229689	20534	82980		
231 KAUTSCHUK	1000\$	MAR	12653	31411	2525	8731	1553	1314	615	1632	3927	11986	4033	7748	
	AVR	11570	27315	2656	7765	1584	1168		811	2442	3655	10052	2864	5888	
TONNEN	MAR	37266	80656	8197	20857	5414	3592	2500	5144	10683	31936	10472	19127		
	AVR	33668	72438	8603	19404	5332	3308	3060	8024	9533	26598	7146	15104		
241 ERENNHOZL UND HOZKOHLE	1000\$	MAR	908	1982	98	111	362	180	42	23	249	627	157	1041	
	AVR	802	3017	102	128	322	236		43	21	179	617	156	2015	
TONNEN	MAR	41274	88252	3861	1770	13873	6139	1874	262	14026	27737	7640	52344		
	AVR	37532	137107	4245	1986	12814	8169	2013	174	11325	30661	7135	96117		
242 ROHNHOZL RUND OO EINF BEHAUEN	1000\$	MAR	5325	33355	108	9690	1545	2101	345	1635	1956	10291	1371	9638	
	AVR	6023	34463	184	10883	1781	2143		447	2144	2005	10681	1606	8612	
1000 TONNEN	MAR	198	550	3	123	87	47	12	30	59	167	37	183		
	AVR	214	572	4	147	93	52	14	35	60	173	43	165		
243 FGLZ EINFACH BEARBEITET	1000\$	MAR	4985	60996	378	9263	1195	2400	1429	9825	1333	18501	650	21007	
	AVR	5034	63369	342	9844	1205	3054		1716	11557	1160	19693	611	19221	
1000 TONNEN	MAR	59	579	3	79	12	22	17	90	16	176	11	212		
	AVR	60	594	3	83	12	29	21	103	15	188	9	191		
244 ROHNKORK UND KORKABFAELLE	1000\$	MAR	57	1048	1	270	3	8		87	13	273	40	410	
	AVR	67	959	1	253		2		1	143	8	250	50	311	
TONNEN	MAR	361	5637	7	875	8	48		902	121	2175	225	1637		
	AVR	462	4996	8	852	24	10	3	1168	99	1667	328	1299		
251 ZELLSTOFF UND PAPIERABFAELLE	1000\$	MAR	4780	66446	1020	15950	357	5186	250	7923	2301	22039	852	15348	
	AVR	4793	62195	1009	16173	252	6138		234	6433	2479	25253	819	10198	
TONNEN	MAR	54808	412353	13784	97042	2906	31247	3179	48703	25902	137997	9037	97364		
	AVR	51487	393730	13302	99385	2391	35379	2761	43062	23734	142922	9299	72982		
261 SEIDE	1000\$	MAR	271	4703	43	901	2	2		8	861	142	2931		
	AVR	222	2737	30	726		1			6	151	314	41	1690	
262 WOLLE UND TIERHAARE	1000\$	MAR	14286	41993	591	14578	4838	5140	910	1460	4030	9308	3917	11507	
	AVR	14349	41439	613	14921	4954	6470		676	1934	4736	7724	3370	10390	
TONNEN	MAR	10675	45741	663	17528	3689	6384	695	1708	2675	9240	2953	10881		
	AVR	10387	47093	629	17892	3568	8947	536	2214	3167	7987	2487	10053		
263 LAUMWOLLE	1000\$	MAR	2108	47571	509	12418	316	3411	775	2573	182	13346	326	15823	
	AVR	1246	44654	344	11643	228	2766		301	2751	198	15673	175	11821	
TONNEN	MAR	6728	77703	2046	19551	1055	2594	1597	4151	986	23915	1044	24492		
	AVR	4551	74594	1408	19149	910	4626	722	4437	946	28005	565	18377		
264 JUTE N VERSP WERG ABFAELLE	1000\$	MAR	513	5773	194	1195	118	2330	16	652	166	1014	19	582	
	AVR	306	5547	172	490	29	2394		8	247	97	1744		672	
TONNEN	MAR	2496	20638	1001	3721	420	8633	96	2282	963	4034	16	1968		
	AVR	1658	20458	809	1544	151	8512	60	967	638	6586		2849		
265 PFLANZLICHE SPINNSTOFFE	1000\$	MAR	3256	5583	510	1500	1220	1563	5	287	773	1372	748	861	
	AVR	2696	4779	523	1524	1268	961		9	234	526	1320	370	740	
TONNEN	MAR	11910	30756	2060	7949	6726	8860	43	2028	1420	7935	1661	3984		
	AVR	9689	27290	1866	8737	5852	5565	113	1598	1010	8065	848	3325		
266 SYNTHET U KUENSTL SPINNFASERN	1000\$	MAR	20932	9381	4433	941	4510	1803	2324	834	5619	4552	4046	1251	
	AVR	21010	9359	4176	828	4551	2656	2430	548	5885	4171	3968	11556		
TONNEN	MAR	25871	14304	4970	1181	4993	2476	3980	1458	6451	6122	5477	3067		
	AVR	26139	13556	4662	1051	5181	3042	4053	1246	6575	5683	5668	2534		
267 ABFAELLE V SPINNST U LUMPEN	1000\$	MAR	2574	1993	841	638	443	125	375	157	261	333	654	740	
	AVR	2727	1737	798	537	552	48		419	125	275	289	683	738	
TONNEN	MAR	16509	11157	3806	2296	3373	664	2830	588	2423	2471	4077	5138		
	AVR	18277	9247	3579	1863	4589	262	3534	480	2175	1641	4400	5001		
271 NATUERLICHE QUENGEMITTEL	1000\$	MAR	570	15626	67	5186	189	2330	152	2035	39	3665	123	2410	
	AVR	290	15448	37	5711	102	2933		35	2070	50	3252	66	1482	
1000 TONNEN	MAR	28	1101	1	350	11	161	11	120	1	251	4	219		
	AVR	12	1027	1	365	6	188		3	150	1	211	1	113	
273 WERKSTEINE SAND UND KIES	1000\$	MAR	9968	5756	2494	848	1710	436	2642	344	1988	2944	1134	1184	
	AVR	10416	5962	2193	708	1890	350		3215	409	2292	3320	826	1175	
1000 TONNEN	MAR	3690	1009	661	131	657	82	1428	82	849	692	95	22		
	AVR	3931	1159	568	113	748	82	1650	113	893	832	72	19		
274 SCHWEFEL U A GER SCHWEFELKIES	1000\$	MAR	810	6218	31	1405	303	1274	144	596	72	2101	260	842	
	AVR	550	4438	21	1016	91	653		134	873	139	1179	165	717	
TONNEN	MAR	29223	357533	144	74883	12281	69982	5471	32845	2393	129791	8934	50032		
	AVR	19076	237130	127	51154	3536	34583	4925	36546	5004	64744	5484	50103		
275 NATUERLICHE SCHLEIFMITTEL	1000\$	MAR	2653	9182	441	876	642	4653	793	2015	587	1157	190	481	
	AVR	2758	8210	351	800	1549	5118		201	903	556	1145	101	244	
276 ANDERE MINERALISCHE ROHSTOFFE	1000\$	MAR	10590	27146	1705	5063	2606	1210	1653	3446	3005	11850	1621	5577	
	AVR	9639	23289	1524	4199	2232	1655		1657	2504	2679	9789	1547	5142	
1000 TONNEN	MAR	1266	532	220	129	282	21	475	60	232	211	57	111		
	AVR	1159	538	196	171	148	26	491	46	268	199	56	96		
281 EISENERZE	1000\$	MAR	5471	84997	28	13457	3626	16034		3366	1814	39815	2	12325	
	AVR	5341	74384	22	9123	3316	13037		3	1874	1998	40241	2	10109	
1000 TONNEN	MAR	1715	7454	4	1127	1315	1487			377	396	3435		1028	
	AVR	1618	6421	3	814	1199	1205			214	416	3365		823	

(1) Siehe Fußnote a), Tab. 5.

(2) Ohne den Handel der Niederlande mit Belgien-Luxemburg.

TAB. 9

COMMERCE DE LA CEE  
par produits

## export

Waren - Produits	Monat Mois	EG - CE (1)		France (1)		Belg. - Lux.		Nederland		Deutschland (BR)		Italia			
		1971		intra	extra	intra	extra	intra	extra	intra(2)	extra	intra	extra	intra	extra
		intra	extra	intra	extra	intra	extra	intra	extra	intra	extra	intra	extra	intra	extra
212 PELLETERIES BRUTES	1000\$	MAR	3109	1237	374	484	44	60	51	147	2640	545		1	
		AVR	1517	1064	268	385	54	71	78	214	1117	393		1	
221 GRAINES NGIX OLEAGINEUSES	1000\$	MAR	6541	2713	4114	741	1292	15	416	421	699	1490	20	46	
		AVR	4957	1792	4066	543	408	10	195	229	286	995	2	15	
	TONNES	MAR	36754	16895	24327	4739	6538	44	1634	1338	4198	10715	57	59	
		AVR	30455	11336	24628	3138	2840	41	994	777	1989	7357	4	23	
231 CACOUTCHOUC	1000\$	MAR	10055	11054	4173	3254	716	296	2334	2989	1880	3580	952	935	
		AVR	9140	10575	4137	3601	776	283	2312	2487	1693	3885	222	319	
	TCNNES	MAR	30630	29395	11286	7583	2830	1076	7079	9617	6123	7940	3312	3179	
		AVR	27698	27097	11438	8450	2805	1166	6956	7842	5851	8838	648	801	
241 EGIS CE CHAUFF CHARBON DE BOIS	1000\$	MAR	780	311	462	130	44		80	6	194	170		5	
		AVR	741	331	491	142	34		57	15	159	172		2	
	TONNES	MAR	34512	10643	19537	5240	1444		4051	12	9480	5342		49	
		AVR	34442	10282	21517	4957	1045		3160	27	8710	5272		26	
242 EGIS RONS BRUTS SIMPL EQUAR	1000\$	MAR	5753	1890	3032	857	1045	157	431	59	1213	806	32	11	
		AVR	6499	2328	3932	1099	1034	56	295	15	1223	1157	15	1	
	1000 TONNES	MAR	201	45	127	24	28	3	14	1	31	17	1		
		AVR	229	54	158	30	29	1	10		32	23			
243 EGIS FACCNES OU SIMPL TRAV	1000\$	MAR	5438	2921	2965	1574	761	24	222	89	1440	1031	50	203	
		AVR	5528	2709	3191	1352	636	49	195	28	1491	1059	15	221	
	1000 TCNNES	MAR	62	30	39	20	6		2		15	9		1	
		AVR	63	28	41	18	5		1		16	9		1	
244 LIEGE BRUT ET DECHETS	1000\$	MAR	38	41	31	1			2		3	1	2	39	
		AVR	39	36	32	5			3		3	3	1	28	
	TCNNES	MAR	262	159	192		2		52		4	1	12	158	
		AVR	292	181	225	30	3		52		3	2	9	149	
251 PATES A PAPIER ET DECHETS	1000\$	MAR	5370	1390	1184	809	2147	129	1047	29	968	394	24	29	
		AVR	4717	1932	1499	1085	1605	88	816	89	792	575	5	95	
	TONNES	MAR	57830	13766	8690	6970	23304	1152	15124	583	10610	4894	102	167	
		AVR	52217	16233	11711	7646	18343	854	12090	857	10053	6012	20	864	
261 SOIE	1000\$	MAR	272	1066	7	55	3				57	27	205	984	
		AVR	119	608	3				4		48	48	112	560	
262 LAINES ET POILS ORIG ANIMALE	1000\$	MAR	13533	4364	9382	1969	2590	666	382	387	1110	1081	69	261	
		AVR	13419	4772	8999	2334	3173	838	340	361	813	1131	94	108	
	TCNNES	MAR	11573	3288	6744	1434	3072	568	362	310	1218	711	177	265	
		AVR	10196	3572	6094	1571	2634	757	333	298	981	830	154	116	
263 COTON	1000\$	MAR	1692	1060	158	117	186	135	245	51	1056	714	47	43	
		AVR	1564	776	106	143	153	69	152	42	1093	467	60	55	
	TCNNES	MAR	5960	3212	672	475	1040	613	950	201	3020	1691	278	232	
		AVR	5321	2467	719	469	859	401	722	180	2748	1169	273	248	
264 JUTE NON FILE ETOUPE DECHET	1000\$	MAR	500	36	6	4	235	15	238	11	21	6			
		AVR	318	30	7		193	9	103	6	14	15	1		
	TONNES	MAR	2595	172	75	24	1358	68	1012	38	150	22			
		AVR	1839	197	54		1155	57	497	43	121	97	12		
265 FIBRE VEGET SAUF COTON ET JUTE	1000\$	MAR	3057	2228	1370	274	1501	1820	25	75	95	31	66	28	
		AVR	2318	1581	1016	209	1175	1240	36	50	63	70	28	12	
	TCNNES	MAR	11091	3950	5460	524	4981	3180	67	163	443	59	140	24	
		AVR	8788	2937	4608	382	3745	2287	97	112	269	139	69	17	
266 FIERES TEXT SYNTH ART DISC	1000\$	MAR	22382	18230	4627	1203	3694	521	2821	1338	8382	9744	2858	5424	
		AVR	21158	19370	4141	1506	2572	502	2785	1432	8776	9426	2884	6504	
	TONNES	MAR	27239	21151	5648	1576	4257	690	3110	1376	11256	11283	2968	6226	
		AVR	25822	23932	5066	2253	3166	764	3229	1273	11366	10972	2995	8670	
267 FRIPERIE CRILLES CHIFFONS	1000\$	MAR	2682	2051	183	256	449	584	481	512	1499	578	70	121	
		AVR	2461	1803	122	259	357	481	460	487	1492	466	30	110	
	TCNNES	MAR	16596	7990	1334	821	2196	1664	3435	2447	9328	2690	303	368	
		AVR	17075	6999	1035	821	1634	1383	3245	2258	11009	2166	152	371	
271 ENGRAIS NATURELS	1000\$	MAR	255	100	108	58	48	28	41	1	52	13	6		
		AVR	366	74	158	38	46	12	41		112	24	9		
	1000 TONNES	MAR	13	5	7	4		1			4				
		AVR	23	3	11	3	1		1		10				
273 PIERRES CCNSTRUC SABL GRAVIERS	1000\$	MAR	8677	3075	1710	613	2797	313	323	31	2549	779	1298	1339	
		AVR	9049	3403	2161	622	2403	327	197	28	3098	773	1190	1653	
	1000 TCNNES	MAR	3059	553	605	239	1072	55	66	6	1283	175	33	78	
		AVR	3569	553	1110	250	842	75	85	4	1504	141	28	83	
274 SCUFRE PYRITE DE FER NON GR	1000\$	MAR	456	1243	412	949	10	15			18	148	16	131	
		AVR	436	1568	407	1311	7	32			14	190	8	35	
	TCNNES	MAR	20149	51881	19685	47085	179	207			213	2317	72	2272	
		AVR	19780	73099	19430	67257	104	446			161	3892	85	1504	
275 FERASIFS NATURELS DIAM INDUST	1000\$	MAR	2517	4786	84	83	1452	2617	600	1767	295	184	86	135	
		AVR	1317	2693	133	115	631	1793	171	312	354	232	28	241	
276 AUTRES PROC MINERAUX BRUTS	1000\$	MAR	9587	6272	2408	1205	1358	221	1734	1581	3394	1996	693	1269	
		AVR	9469	5455	2777	726	1070	131	2016	1400	3127	2137	479	1061	
	1000 TONNES	MAR	1095	254	116	45	393	14	67	63	502	85	17	47	
		AVR	1127	226	182	35	278	3	73	74	584	74	10	40	
281 MINERAUX CE FER	1000\$	MAR	4942	232	4564	15	356		6	5	19	12	193		
		AVR	5070	179	4883	1	178	3	3	11	5	15	1	149	
	1000 TCNNES	MAR	1628	32	1583		39					1	6	31	
		AVR	1715	19	1695		19					1	1	18	

9

(1) Voir note a) du tab. 5.  
(2) A l'exclusion du commerce des Pays-Bas avec Belgique-Luxembourg.

import

Waren - Produits	Monat Mois	EG - CE (1)		France (1)		Belg. - Lux.		Nederland		Deutschland (BR)		Italia			
		1971		intra	extra	intra	extra	intra	extra	intra(2)	extra	intra	extra	intra	extra
		intra(2)	extra	intra	extra	intra	extra	intra(2)	extra	intra	extra	intra	extra	intra	extra
282 ABF U SCHRITT V EISEN STAHL 1000 TENNEN	MAR	25941	7435	1089	406	1900	172	579	219	3958	766	18415	5872		
	AVR	22283	9100	955	583	1769	114	412	275	3953	1741	14994	6387		
283 LINEDLE NE METALLERZE 1000 TENNEN	MAR	558	136	19	7	56	3	6	1	106	11	411	114		
	AVR	509	164	17	6	50	2	4	1	99	32	339	123		
284 AEFAELLE VGN NE METALLEN 1000 TENNEN	MAR	2632	47918	558	14048	334	7547	52	5878	1002	15128	686	5317		
	AVR	2678	57128	330	16616	291	9745	80	3721	1393	22512	584	4534		
285 SILBER U PLATINERZE U ABF 1000 TENNEN	MAR	8	659	2	239	3	67	1	21	1	356	1	176		
	AVR	25	547	1	300	3	102	1	5	19	452	1	88		
286 THORIUM URANERZE U ARFAELLE 1000 TENNEN	MAR	16605	16624	2047	939	4675	3612	696	1375	4893	6649	4294	4049		
	AVR	19147	15750	1482	1079	5338	3276	655	512	8397	8110	3275	2773		
291 FCHSTOFFE TIER URSPRUNGS ANG 1000 TENNEN	MAR	65283	37170	7031	1630	36062	6409	2102	6608	10932	13046	9156	9477		
	AVR	55848	37160	5134	1697	27272	6562	2601	2425	13859	15828	6982	10648		
292 FCHSTOFFE PFL URSPRUNGS ANG 1000 TENNEN	MAR	587	875	361	233	15	43	19	3	226	543	80			
	AVR	1012	1003	228	199					769	758				
299 FCHSTOFFE TIER URSPRUNGS ANG 1000 TENNEN	MAR	3930	14828	891	2895	362	359	462	1027	1464	8593	751	1954		
	AVR	4271	12607	760	3443	414	477	796	884	1464	6198	837	1605		
299 FCHSTOFFE PFL URSPRUNGS ANG 1000 TENNEN	MAR	17372	22428	2511	5004	4435	2669	1495	1108	6898	9623	1833	4024		
	AVR	15174	22576	2627	6361	4867	3124	1489	1505	4620	8373	1571	3613		
321 KOHLE KOKS UND BRIKETS 1000 TENNEN	MAR	32279	17968	5440	4274	1765	750	1200	2132	20973	7358	2901	3454		
	AVR	28322	13813	3254	3100	1205	547	1001	1774	20763	6585	2099	1807		
331 ERDOEL ROH U TEILW RAFFIN 1000 TENNEN	MAR	24323	31323	4800	11246	3033	1827	977	3164	13440	9515	2073	5571		
	AVR	20585	25851	3799	9165	2530	943	976	3035	11905	9236	1375	3512		
332 ERDOELDESTILLATIONSERZEUGNISSE 1000 TENNEN	MAR	65618	57455	32152	17300	19404	3341	6086	5649	2339	12028	5437	19317		
	AVR	61151	38204	24072	14303	20565	2129	6451	3618	2751	8274	7312	9880		
333 ERDOELDESTILLATIONSERZEUGNISSE 1000 TENNEN	MAR	2421	2824	1161	746	719	148	198	263	107	747	236	920		
	AVR	2292	2011	891	673	757	112	216	176	122	557	306	493		
333 ERDOELDESTILLATIONSERZEUGNISSE 1000 TENNEN	MAR	2	713940		184163	1	53370		108570		176702	1	191135		
	AVR	748	740925		201641	748	68339		121443		184816		164686		
333 ERDOELDESTILLATIONSERZEUGNISSE 1000 TENNEN	MAR	38	36737		9776	38	2530		5144		8781		10506		
	AVR	38	36194		10074	38	3046		5610		8634		8830		
333 ERDOELDESTILLATIONSERZEUGNISSE 1000 TENNEN	MAR	110459	57356	15895	6194	6897	6920	4669	12769	81086	22769	1912	8704		
	AVR	91046	50434	10777	12616	10598	4011	7670	9480	59909	18520	2092	5807		
341 ERDGAZ UND INDUSTRIEGASE 1000 TENNEN	MAR	3514	1908	532	176	222	233	149	483	2598	676	13	340		
	AVR	2930	1661	318	382	371	120	239	354	1970	584	32	221		
351 ELEKTRISCHER STROM 1000 KWH	MAR	25864	2223	4750	1551	6487	38	250	101	14224	80	153	453		
	AVR	26598	1647	9268	1451	5908	56	244	133	10982	66	196	175		
411 TIERISCHE FETTE UND OELE 1000 TENNEN	MAR	3096	13717	431	747	594	884	1141	5389	634	4257	296	2440		
	AVR	3204	13201	539	1481	624	1255	1103	4806	672	4503	266	756		
421 FETTE PFLANZL OELE MILD 1000 TENNEN	MAR	13929	62776	1660	3175	2852	3957	6104	24257	2145	18908	1168	11779		
	AVR	14309	58323	2096	6109	2799	6105	5863	20742	2524	21805	1027	3562		
422 ANDERE FETTE PFLANZLICHE OELE 1000 TENNEN	MAR	10149	36889	3691	10271	1140	1126	498	1542	931	6120	3889	17030		
	AVR	8191	28656	3420	8985	813	2624	564	1154	1424	6163	1970	9730		
431 CELE UND FETTE VERARBEITET 1000 TENNEN	MAR	30304	65733	10070	21409	3342	2994	1588	4750	2751	15780	12553	24800		
	AVR	23529	60082	9008	19797	2308	6830	1811	3425	4410	16152	5992	13878		
512 ORGANISCHE CHEM ERZEUGNISSE 1000 TENNEN	MAR	6866	16802	1574	2619	2039	1281	791	4203	1941	5139	521	3560		
	AVR	5728	13405	1483	2856	1879	601	529	3638	1502	5100	335	1210		
513 INORGANISCHE CHEM GRUNSTOFFE 1000 TENNEN	MAR	19814	60901	4350	8609	5450	4322	2495	15699	6008	20043	1511	12228		
	AVR	16734	50778	4148	10194	5155	2287	1805	14079	4596	19769	1030	4449		
514 ORGANISCHE CHEM ERZEUGNISSE 1000 TENNEN	MAR	5761	2166	2735	183	645	91	528	222	1015	1150	838	520		
	AVR	5569	1906	2832	332	497	74	412	184	1018	967	810	349		
515 ANORGANISCHE CHEM ERZEUGNISSE 1000 TENNEN	MAR	19016	8127	8706	616	2151	140	1619	956	4361	5515	2179	900		
	AVR	19918	6097	9635	1185	1660	149	1458	581	4446	3557	2719	625		
516 ORGANISCHE CHEM ERZEUGNISSE 1000 TENNEN	MAR	87704	68204	23054	18844	9684	5926	10683	13204	25687	20675	18596	9555		
	AVR	84977	67721	23378	17484	10245	6513	10645	13896	26342	21209	14367	8619		
517 ANORGANISCHE CHEM GRUNSTOFFE 1000 TENNEN	MAR	21027	14852	4947	2487	3243	1526	2283	2763	5589	5926	4965	2150		
	AVR	21629	15678	5584	2558	3864	1704	2429	5858	6074	7270	3678	2288		
518 ORGANISCHE CHEM ERZEUGNISSE 1000 TENNEN	MAR	17050	7310	2788	1073	2172	1261	3543	631	5474	3048	3073	1297		
	AVR	13958	7440	2532	1116	1963	391	2621	718	4374	3934	2468	1281		
519 FUNKTIONELLE STOFFE UND OEGE 1000 TENNEN	MAR	2117	8303	1470	4750	189	508	205	64	127	2921	126	60		
	AVR	953	1164	576	217	59	60	40	33	218	792	60	62		
521 TEER UND TEERERZEUGNISSE 1000 TENNEN	MAR	2370	1751	535	699	195	3	98	145	1396	773	146	131		
	AVR	1689	1350	469	285	187	7	96	308	851	661	86	89		
531 SYNT ORG FARBST USW 1000 TENNEN	MAR	10398	9162	2913	1834	1519	820	1065	775	711	3376	4190	2357		
	AVR	9558	8469	2773	1926	1479	819	1068	876	786	2998	3452	1850		
532 FARB U GERBSTOFFAUSZUEGE 1000 TENNEN	MAR	975	546	207	205	91	23	178	84	136	95	363	139		
	AVR	755	512	196	210	68	24	114	58	80	67	297	553		
533 PIGMENTE FARBEN LACKE USW 1000 TENNEN	MAR	16087	6241	4269	1487	3171	597	2532	1200	3626	1964	2489	993		
	AVR	15650	6166	4497	1605	3091	477	2285	953	3731	2192	2046	939		
541 PECIZIN U PHARM ERZEUGNISSE 1000 TENNEN	MAR	30633	34463	5260	9200	6592	3804	3703	3954	8713	11782	6365	5723		
	AVR	28791	32084	5072	8488	6829	5387	4334	3094	6487	9327	6069	5788		

(1) Siehe Fußnote a), Tab. 5.

(2) Ohne den Handel der Niederlande mit Belgien-Luxemburg.



TAB. 9

COMMERCE DE LA CEE  
par produits

## export

Waren - Produits	Monat Mois	EG - CE (1)		France(1)		Belg. - Lux.		Nederland		Deutschland (BR)		Italia	
		1971	intra(2)	extra	intra	extra	intra	extra	intra(2)	extra	intra	extra	intra
282 FERRAILLES 1000\$	MAR	25874	900	10439	103	2016		2622	393	10490	402	307	
	AVR	23413	1400	11017	575	1857		1744	202	8459	623	336	2
1000 TONNES	MAR	631	17	237	3	48		75	5	270	9	1	
	AVR	558	26	259	11	42		47	3	209	12	1	
283 MINERAIS MCN FERREUX 1000\$	MAR	3484	2790	147	249	217	114	2083	1881	1037	105	19	441
	AVR	2810	2583	279	58	239	368	1956	1388	317	375		394
1000 TONNES	MAR	22	13	13	7	1		3	2	5	2		4
	AVR	11	7	5				3	2	2	2		3
284 ECHEETS CE METAUX NON FERREUX 1000\$	MAR	14990	2353	5077	377	3032		552	2596	145	3668	1247	617
	AVR	16378	2039	7084	365	3228		516	2803	289	3157	805	106
TONNES	MAR	45042	4327	11518	473	8459	1473	5553	497	17199	1755	2313	129
	AVR	44839	4473	12219	416	9523	1095	5746	453	16057	2340	1294	169
285 MINER ARGENT ET PLATINE DECH 1000\$	MAR	745	19		2	32		12	713		5		
	AVR	314	72			41		72	266			7	
286 MINER THORIUM URANIUM OGCH 1000\$	MAR	9		9									
	AVR	20		20									
291 MAT BRUTES ORIG ANIMALE NOA 1000\$	MAR	4256	4448	1228	884	567	721	1188	972	990	1641	283	230
	AVR	3811	4531	1138	812	558	636	1108	1139	650	1566	357	378
TONNES	MAR	14792	8305	1684	550	2013	1642	5254	2483	4614	3047	1227	583
	AVR	15238	7041	2022	507	1899	1479	5047	2038	4796	2008	1474	1009
292 MAT BRUTES CRIG VEGETALE NOA 1000\$	MAR	31067	19041	2383	2379	2193	720	19474	9392	2266	3663	4751	2887
	AVR	29474	15353	2071	1542	1732	610	17001	7053	1785	3266	6885	2882
TONNES	MAR	25350	18575	6129	6542	2782	567	12521	7351	1076	2241	2842	2274
	AVR	21840	15281	3838	4597	2795	426	9902	5102	947	2758	4358	2198
221 CARBON COKES ET AGGLOMERES 1000\$	MAR	59069	15099	1713	2568	1382	1666	2718	717	53088	9229	168	919
	AVR	60971	9418	2327	1591	1620	235	3157	1377	53714	4927	153	1288
1000 TONNES	MAR	2164	396	68	69	58	38	113	30	1922	239	3	20
	AVR	2127	251	90	44	69	5	127	40	1838	136	3	26
331 PETROLES BRUTS ET PART RAFF 1000\$	MAR	6867	3732		13	234		6633	3719				
	AVR	3879	5340					3879	5340				
1000 TONNES	MAR	378	202			10		368	202				
	AVR	211	284					211	284				
332 CERIVES DU PETROLE 1000\$	MAR	111962	152673	8950	19364	18527	14125	48730	49597	9441	20974	26314	48613
	AVR	100163	144548	11553	16568	7578	9366	46456	50493	8241	24516	26335	43605
1000 TONNES	MAR	3795	5625	302	562	596	516	1589	2006	274	548	1034	1993
	AVR	3342	5163	378	553	225	340	1525	1864	242	679	972	1727
341 GAZ NATURELS ET GAZ D USINES 1000\$	MAR	18567	3031	462	1240	130	149	17150	837	675	354	150	451
	AVR	14114	2324	364	1233	100	65	12914	294	648	200	88	532
351 ENERGIE ELECTRIQUE 1000\$	MAR	3133	2578	2462	2445			671	133				
	AVR	1710	2328	130	1874			1580	454				
1000 KWH	MAR	377461	368346	320384	355206			57077	13140				
	AVR	160339	319144	13945	274674			146394	44470				
411 CGRPS GRAS D ORIGINE ANIMALE 1000\$	MAR	2859	1027	806	367	619	53	191	99	999	481	244	27
	AVR	2886	703	807	167	529	60	383	44	1067	370	100	62
TONNES	MAR	13010	3558	3892	1527	2834	153	731	320	5027	1546	526	12
	AVR	13488	2339	4019	675	2402	156	1618	141	5224	1284	225	83
421 HUILE VEGETALE FIXE DOUCE 1000\$	MAR	11416	6994	2045	2305	2215	92	2784	1151	3394	2253	978	1193
	AVR	7015	7143	1044	3208	1966	58	1947	1120	1992	1436	66	1321
TONNES	MAR	34819	18438	5782	6596	6152	311	9189	3059	11055	7110	2641	1362
	AVR	20209	19866	2667	9440	4784	128	6176	3147	6484	4381	98	2770
422 AUTRES HUILES VEGET FIXES 1000\$	MAR	6525	2407	637	562	521	116	2522	1047	2128	677	717	5
	AVR	5920	2072	710	378	503	67	2367	859	2007	745	333	23
TONNES	MAR	18935	6096	1520	1231	1657	302	7697	2616	6524	1939	1537	8
	AVR	17271	5673	2050	809	1946	187	7102	2131	5782	2488	791	58
431 HUILES ET GRAISSES ELABOREES 1000\$	MAR	5600	6574	291	419	445	29	2699	2584	2101	3494	64	48
	AVR	4954	3677	294	159	388	22	1990	1236	2175	2131	107	129
TONNES	MAR	18558	20050	1072	1500	1947	84	9013	7247	6186	11081	340	138
	AVR	17350	11086	1149	434	1602	72	7284	3268	6785	6648	530	664
512 PRODUITS CHIMIQUES ORGANIQU 1000\$	MAR	86667	113899	11098	15048	17659	12554	18726	19409	32291	53275	6893	13613
	AVR	67957	90782	10998	14809	8649	4270	14389	15324	26839	43565	7082	12414
513 ELEMENTS CHIMIQUES INORGANI 1000\$	MAR	23238	29300	3503	6312	7346	3957	3466	2566	7676	12341	1247	4124
	AVR	18587	24289	3010	4853	3750	2491	3520	2742	7170	11073	1137	3130
514 AUTR PROD CHIM INORGANIQUE 1000\$	MAR	15865	20183	3711	4525	3050	1508	2296	2609	4727	9141	2081	2400
	AVR	13247	18488	2771	3825	2441	1584	2006	2193	4132	8521	1897	2365
515 MATERIAUX RADIOACTIFS ASSIM 1000\$	MAR	1110	6514	848	5818		1	38	49	156	870	68	176
	AVR	737	1838	399	1426			34	36	270	352	34	24
521 GUDRONS MINER DER CHIM BRUT 1000\$	MAR	1234	1367	79	130	362	134	285	293	431	738	77	72
	AVR	1392	1527	122	142	281	82	332	556	606	697	51	50
531 COLOR ORGA SYNT ETC 1000\$	MAR	10224	28884	1571	2681	449	493	357	384	7619	24816	228	570
	AVR	9018	26577	1685	2211	470	198	320	373	6309	23169	234	626
532 EXTRAITS COLORANTS 1000\$	MAR	968	2410	219	608	38	7	6	49	672	1479	33	267
	AVR	968	1517	188	464	35	27	10	14	693	1143	22	269
533 PIGMENTS PEINTURES VERNIS 1000\$	MAR	18074	18575	3041	2042	2002	857	3866	2945	8886	11262	279	1469
	AVR	16860	17502	2679	2267	2163	651	3463	3193	8307	9870	248	1521
541 PRODUITS MEDICIN ET PHARMAC 1000\$	MAR	31214	72071	5468	16248	5191	2373	3717	7833	12826	33625	4012	11992
	AVR	26952	67611	6066	14393	4266	3300	4066	6903	9092	31885	3462	11130

9

(1) Voir note a) du tab. 5.  
(2) A l'exclusion du commerce des Pays-Bas avec Belgique-Luxembourg.

import

Waren-Produits	Monat Mois	EG - CE (1)		France (1)		Belg. - Lux.		Nederland		Deutschland (BR)		Italia			
		1971		intra	extra	intra	extra	intra	extra	intra(2)	extra	intra	extra	intra	extra
		intra(2)	extra	intra	extra	intra	extra	intra(2)	extra	intra	extra	intra	extra	intra	extra
551 ETHERISCHE ÖLE U RIECHSTOFFE 1000\$ MAR AVR	MAR AVR	5543 4849	7094 5829	1418 1216	3404 2496	405 428	173 158	605 340	821 680	2158 1949	1921 2014	954 916	775 481		
553 RIECH UND SCHOENHEITSMITTEL 1000\$ MAR AVR	MAR AVR	7808 7945	2051 1723	660 724	527 683	1944 1979	213 160	1724 1517	349 255	2166 2471	486 348	1314 1254	476 277		
554 SEIFEN PLTZ UND WASCHMITTEL 1000\$ MAR AVR	MAR AVR	10970 9661	3770 3550	3792 3192	832 772	3308 2828	330 275	1020 867	594 670	1097 1502	1350 1135	1753 1272	664 698		
561 CHEMISCHE EUENGEMITTEL 1000\$ MAR AVR	MAR AVR	17195 13395	10065 8481	9605 6874	5315 3276	3606 2472	618 853	1349 807	205 432	1352 2240	1040 1649	1283 1002	2887 2271		
1000 TONNEN MAR AVR	MAR AVR	402 392	215 195	205 196	105 68	94 72	17 23	40 24	7 11	36 77	22 37	27 23	64 56		
571 SPRENGSTOFFE 1000\$ MAR AVR	MAR AVR	1920 1877	1098 1188	479 513	293 244	230 131	53 68	424 309	60 109	525 502	573 641	262 422	119 126		
581 KUNSTSTOFFE KUNSTHARZE USW 1000\$ MAR AVR	MAR AVR	103524 103522	31813 27842	26662 26197	6650 5875	15267 14140	3398 2757	11128 11292	5857 5515	31755 36177	10845 10479	18712 15716	5063 3216		
TONNEN MAR AVR	MAR AVR	235010 235154	42106 36345	58353 57347	6763 6399	36937 38326	6466 5160	21475 23975	8184 7640	81419 81973	13036 12423	36826 33533	7657 4723		
599 CHEMISCHE ERZEUGNISSE A N G 1000\$ MAR AVR	MAR AVR	47650 40920	33803 31862	11034 9834	7523 5462	8408 7643	3298 3160	5635 5851	4986 7205	10549 8980	12436 11558	12024 8612	5560 4477		
611 LEDER 1000\$ MAR AVR	MAR AVR	13942 12934	14367 14245	2094 1817	4493 3938	1606 1325	563 743	1159 1366	638 639	7299 7150	3790 4274	1784 1276	4883 4651		
TONNEN MAR AVR	MAR AVR	3092 2756	5764 6551	501 505	1352 1216	309 244	134 139	303 379	159 166	1353 1304	847 894	626 324	3272 4136		
612 WAREN A LEDER KUNSTLEDER ANG 1000\$ MAR AVR	MAR AVR	2726 2466	1402 1145	571 512	356 301	696 501	41 54	320 246	58 59	1057 1147	745 589	82 60	202 142		
613 ZUGERICHTELE PELZFELLE 1000\$ MAR AVR	MAR AVR	4221 4831	7341 8109	422 372	1706 1613	548 256	320 198	293 214	764 712	2789 3760	4220 5412	169 229	331 174		
621 FALBERZEUGNISSE AUS KALTSCHUK 1000\$ MAR AVR	MAR AVR	7154 6666	3004 2641	1952 2099	884 887	1456 1294	295 292	955 857	403 349	1977 1679	999 822	814 737	423 291		
TONNEN MAR AVR	MAR AVR	8175 7967	2411 2726	2533 3097	876 1173	1611 1291	201 299	869 731	292 316	2117 1966	792 685	1045 882	250 253		
629 GEARB WAREN A KAUTSCHUK ANG 1000\$ MAR AVR	MAR AVR	34413 30733	13650 12992	6843 5559	3225 2901	6677 6510	1411 1443	3490 3444	1493 1909	12064 10852	6142 5668	5339 4368	1379 1071		
TONNEN MAR AVR	MAR AVR	28310 25318	11688 10450	5316 4523	2219 1932	5648 5547	1083 1168	2598 2797	1232 1447	10670 8703	5905 5032	4078 3748	1249 871		
631 FUERNIERE KUNSTHOLZ USW A N G 1000\$ MAR AVR	MAR AVR	14084 12795	9827 9493	2838 2526	1675 1879	1631 1582	701 628	2120 2461	1833 1780	7230 6071	5117 4741	265 155	501 465		
TONNEN MAR AVR	MAR AVR	57240 55020	32120 32891	14322 13745	6162 6783	5747 5508	2603 2678	9233 11386	8012 9023	26709 23745	12831 11843	1229 636	2512 2564		
632 GEARBEITETE WAREN A HOLZ ANG 1000\$ MAR AVR	MAR AVR	6402 6303	4133 4008	1915 1856	1145 975	1370 1437	228 218	601 645	622 603	2287 2167	1748 1818	229 198	390 394		
633 GEARBEITETE WAREN AUS KORK 1000\$ MAR AVR	MAR AVR	360 343	2154 1973	25 38	875 789	47 35	96 103	30 41	145 109	213 212	892 848	45 17	146 124		
641 PAPIER UND PAPPE 1000\$ MAR AVR	MAR AVR	49794 47299	70940 67617	13467 13403	13890 13022	10414 9274	6322 5930	5472 6205	8958 10188	17157 15721	34963 33968	3284 2696	6807 4509		
TONNEN MAR AVR	MAR AVR	145233 137391	399090 379675	42655 42011	73312 68745	37245 33800	32003 31379	19043 22096	51714 58252	58107 53683	205655 199219	8183 5801	36406 22080		
642 WAREN AUS PAPIER ODER PAPPE 1000\$ MAR AVR	MAR AVR	19655 18759	6155 6525	5092 5169	1127 1439	5342 4800	688 685	3001 3311	1456 1488	4947 4373	2176 2172	1273 1106	728 741		
TONNEN MAR AVR	MAR AVR	34177 31591	8244 8495	7816 7614	989 1293	10277 8797	941 987	4196 5088	1767 1975	10360 8828	3724 3445	1528 1264	823 795		
651 GARNE AUS SPINNSTOFFEN 1000\$ MAR AVR	MAR AVR	83800 76746	21134 15700	13390 12051	2271 2453	16364 16980	2528 2004	11602 10372	2744 2144	34290 31520	11114 10867	8154 5823	2477 2232		
TONNEN MAR AVR	MAR AVR	40534 38105	14881 13759	7445 6528	1758 1678	8897 9250	2175 1865	5196 4682	2637 2142	15733 15135	6691 6404	3263 2510	1620 1670		
652 BAUMWOLLGEBEWE 1000\$ MAR AVR	MAR AVR	24212 21537	15224 12045	5981 5290	2637 2151	4314 3582	742 951	2955 2346	1650 1820	7493 7218	3963 3441	3469 3101	6232 3682		
TONNEN MAR AVR	MAR AVR	7486 6887	8908 6954	1830 1705	1376 1149	1228 1048	253 424	790 681	979 1149	2454 2458	1712 1425	1184 995	4588 2807		
653 ANDERE GEWEBE 1000\$ MAR AVR	MAR AVR	85847 76389	18129 15405	17716 16464	2862 2074	13806 11393	1956 1398	14417 12825	2313 2053	32438 30214	8056 7472	7470 5493	2942 2408		
TONNEN MAR AVR	MAR AVR	19349 18106	7203 5876	3876 3838	709 482	3523 2943	1562 1092	3126 3071	998 859	7382 7065	2855 2551	1442 1189	1079 892		
654 TUELL SPITZEN BAENCER USW 1000\$ MAR AVR	MAR AVR	4574 4519	3444 2893	650 685	427 390	710 722	175 206	481 426	195 123	2147 2201	1968 1596	586 485	679 578		
TONNEN MAR AVR	MAR AVR	495 606	326 274	124 134	60 51	74 158	22 27	74 69	24 23	185 193	170 140	38 52	50 33		
655 SPEZIALGEBEWE UND ERZEUGNISSE 1000\$ MAR AVR	MAR AVR	26567 24352	7281 6607	5897 5405	1634 1482	4369 4206	694 545	3325 3056	1220 1034	9462 8282	2841 2796	3514 3403	892 750		
TONNEN MAR AVR	MAR AVR	15910 15080	3796 3518	4422 3708	677 935	2208 2085	310 367	1901 1936	645 480	5823 5555	1634 1274	1556 1796	530 462		
656 SPINNSTOFFWAREN A N G 1000\$ MAR AVR	MAR AVR	8548 8012	6391 6353	1973 2050	959 785	1251 1119	423 442	1251 1041	1140 984	3008 2644	2799 3249	1065 1158	1070 893		
TONNEN MAR AVR	MAR AVR	4107 3753	6638 6942	887 888	1485 1233	696 584	660 782	737 734	1628 1546	1336 972	2442 2915	451 575	423 466		
657 FUSSBODENBELAEGE TEPPICHE USW 1000\$ MAR AVR	MAR AVR	26275 24371	19436 16489	4959 5357	1059 1361	2348 2505	850 523	2462 2093	1042 1118	14888 12776	15639 12757	1618 1640	846 730		

(1) Siehe Fußnote a), Tab. 5.

(2) Ohne den Handel der Niederlande mit Belgien-Luxemburg.

TAB. 9

COMMERCE DE LA CEE  
par produits

## export

Waren - Produits	Monat Mois	EG - CE (1)		France(1)		Belg. - Lux.		Nederland		Deutschland (BR)		Italia			
		1971		intra	extra	intra	extra	intra	extra	intra(2)	extra	intra	extra	intra	extra
		intra(2)	extra	intra	extra	intra	extra	intra(2)	extra	intra	extra	intra	extra	intra	extra
551 FUILES ESSENTIEL PR ARGM	1000\$ MAR AVR	5355 4611	11507 9888	1831 1866	5818 4425	86 63	90 51	1189 1166	1732 1734	640 367	1360 1158	1609 1149	2507 2520		
553 PARFUMERIE ET PROD OE BEAUTE	1000\$ MAR AVR	9246 9056	8509 7526	4997 4512	6839 6183	1263 1457	58 56	419 314	127 100	2222 2496	1640 1277	345 277	245 310		
554 SAVONS PRODUITS D ENTRETIEN	1000\$ MAR AVR	14349 11461	10722 9873	1334 1437	1926 1872	3337 3215	431 404	4466 2268	705 651	4982 4275	7215 6346	230 266	445 600		
561 ENGRAIS MANUFACTURES	1000\$ MAR AVR	19088 14780	32757 18979	3505 3041	4571 3897	9410 6354	6307 880	1882 1677	3317 2506	3617 4179	13235 8689	114 89	5327 3007		
571 EXPLOSIFS	1000\$ MAR AVR	483 420	595 600	97 85	126 112	230 195	239 34	34 33	117 121	120 105	366 238	2 2	147 95		
581 MATIERES PLASTIQU RESIN ART	1000\$ MAR AVR	110438 98555	102728 91702	13433 15100	12968 12483	17736 13475	5990 4618	26035 21866	14327 12456	40751 35716	55912 50254	12483 12398	13531 11891		
599 PRODUITS CHIMIQUES NOA	1000\$ MAR AVR	248218 222582	213801 188108	34441 38341	23764 24460	36923 24985	12464 7878	55529 46842	33576 27152	89519 79943	108465 97496	31806 32471	35532 31122		
611 CUIRS	1000\$ MAR AVR	47384 44238	68856 55096	10989 8023	13458 11045	4037 3931	3006 2005	9063 7228	10228 8031	20866 22620	36073 29035	2429 2436	6091 4980		
612 ARTICLES MANUF EN CUIR NDA	1000\$ MAR AVR	13786 13479	11706 11748	5029 5000	4079 4332	1890 2255	595 542	1707 1587	811 1073	2737 2131	4014 3724	2423 2506	2207 2077		
613 PELLETIERES APPRETEES	1000\$ MAR AVR	2918 2686	3458 3427	871 793	1140 1230	386 454	194 184	450 453	304 420	757 543	1311 1175	454 443	509 418		
621 CEMI PRODUITS EN CAOUTCHOLC	1000\$ MAR AVR	2814 2548	3139 2750	194 181	402 327	692 608	105 96	284 273	74 88	959 808	1424 1201	685 678	1134 1038		
629 ART MANUF EN CAOUTCHOUC NCA	1000\$ MAR AVR	3191 4417	4745 4069	989 906	276 211	663 1319	220 476	114 94	131 74	657 842	3221 2890	768 1256	897 418		
631 ECIS ARTIF ET TRAVAILLES	1000\$ MAR AVR	6891 6536	7502 6577	1295 1424	1559 1338	874 786	284 248	584 615	311 263	2849 2673	4135 3738	1289 1038	1213 990		
632 ARTICLES MANUF EN BOIS NDA	1000\$ MAR AVR	8043 7886	8342 7250	1418 1488	1857 1521	817 681	211 214	1353 1568	682 533	3229 3227	4817 4206	1226 922	775 776		
633 ARTICLES EN LIEGE	1000\$ MAR AVR	32141 31972	41944 34645	10275 11125	18135 14317	4799 4820	1330 1177	3217 2934	1487 1514	9462 8089	12410 10135	4388 5004	8582 7107		
634 ARTICLES MANUF EN PAPIER OU CARTON	1000\$ MAR AVR	26742 26622	28168 23617	8167 9173	12356 9874	4757 4602	1110 928	3046 2660	1164 1181	7197 5845	7647 6321	3575 4344	5891 5313		
642 ARTICLES EN PAPIER OU CARTON	1000\$ MAR AVR	15094 14327	9297 8392	4223 3706	1434 1542	3860 4245	1007 923	620 632	323 196	3309 3195	4108 3688	3082 2549	2425 2043		
651 FILS DE MATIERES TEXTILES	1000\$ MAR AVR	67106 69509	22656 20279	10764 10893	2683 3229	32708 36287	7181 5953	1691 1590	956 540	16365 15473	7089 6661	5578 5266	4747 3896		
652 TISSUS CGTCN SAUF TISSUS SPEC	1000\$ MAR AVR	6621 6557	4252 3761	1367 1358	960 650	1173 1046	177 164	967 1209	211 247	1970 1873	1720 1398	1144 1071	1184 1302		
653 AUTRES TISSUS SAUF SPECIALX	1000\$ MAR AVR	353 354	234 252	74 35	35 33	2 8	1 1	124 137	11 20	82 72	52 48	71 102	135 150		
654 TULLES DENTELLES BRODERIES	1000\$ MAR AVR	49352 47067	22471 21360	9384 8976	4807 4464	11894 12511	1251 1212	8608 8698	2482 2510	16199 14245	9239 8803	3267 2637	4692 4371		
655 TISSUS SPECIAUX ARTIC ASSIM	1000\$ MAR AVR	165333 154962	54523 53006	33837 32607	12145 11821	36422 35711	1815 1676	32169 31663	9547 8632	52730 46939	19432 17772	10175 8042	11984 13105		
656 ARTICLES EN MAT TEXTILES NDA	1000\$ MAR AVR	20175 17913	12194 10670	3382 3067	4494 3944	4471 3730	638 505	3473 3393	1099 1077	7302 6528	4553 3858	1547 1195	1410 1286		
657 CCUV PARQU TAPIS TAPISSERIE	1000\$ MAR AVR	32147 28133	14803 12492	5085 4472	5825 5235	7218 6152	594 471	7657 7230	1400 1545	9709 8704	4209 3398	2478 1575	2775 1843		
658 TISSUS SAUF TISSUS SPECIAUX	1000\$ MAR AVR	82706 79990	79876 72327	17521 17683	14039 12549	17660 18948	4976 4294	13852 12763	7590 5957	22750 20335	37496 34458	10923 10261	15775 15069		
659 TISSUS SAUF TISSUS SPECIAUX	1000\$ MAR AVR	41420 39533	35744 31885	7284 7822	5126 4845	11145 10103	2178 1880	6353 5997	3767 3075	10971 9731	15609 14014	5667 5880	9064 8071		
660 TISSUS SAUF TISSUS SPECIAUX	1000\$ MAR AVR	24537 20648	17216 15268	6392 5637	3848 2990	4617 3913	1191 1180	3403 3247	3725 3371	7355 5801	5983 5576	2770 2050	2469 2151		
661 TISSUS SAUF TISSUS SPECIAUX	1000\$ MAR AVR	7849 6761	4295 3959	2251 1961	1126 913	1860 1516	405 407	1127 1127	989 927	2151 1809	1300 1243	460 348	475 469		
662 TISSUS SAUF TISSUS SPECIAUX	1000\$ MAR AVR	88609 80197	75618 74537	14200 13739	11268 11489	19565 16661	7661 6941	10998 10099	4842 4931	26727 20873	30165 28686	17119 18825	21682 22490		
663 TISSUS SAUF TISSUS SPECIAUX	1000\$ MAR AVR	20968 19722	16785 16203	3031 3023	1942 1956	6442 5742	2773 2245	2886 2666	1280 1414	5185 4301	5088 4958	3424 3990	5704 5630		
664 TISSUS SAUF TISSUS SPECIAUX	1000\$ MAR AVR	5062 5108	3803 4127	2942 3061	1623 1944	527 474	148 85	240 231	58 49	999 921	1533 1590	354 421	441 459		
665 TISSUS SAUF TISSUS SPECIAUX	1000\$ MAR AVR	562 586	364 383	235 267	142 156	111 97	24 18	47 44	11 8	129 128	137 151	40 50	50 50		
666 TISSUS SAUF TISSUS SPECIAUX	1000\$ MAR AVR	26896 24866	25430 25352	5110 5070	4161 4247	6349 5735	2426 2984	4869 3667	3058 3322	8039 7690	12837 12032	2529 2704	2948 2767		
667 TISSUS SAUF TISSUS SPECIAUX	1000\$ MAR AVR	17942 16333	13858 19333	2891 3250	2401 2760	7263 5767	2713 5320	2507 1931	2596 5137	4262 4369	5282 5321	1019 1016	866 795		
668 TISSUS SAUF TISSUS SPECIAUX	1000\$ MAR AVR	10072 8996	7249 7047	2678 2264	2597 2449	3112 2850	1091 844	873 886	503 681	2033 1601	1606 1304	1376 1395	1452 1769		
669 TISSUS SAUF TISSUS SPECIAUX	1000\$ MAR AVR	5177 4702	4773 5413	1292 1126	1425 1722	1695 1384	1244 939	618 625	1003 1318	1008 1013	540 608	564 554	561 826		

9

(1) Voir note à du tab. 5  
(2) A l'exclusion du commerce des Pays-Bas avec Belgique-Luxembourg.

import

Waren - Produits	Monat Mois	EG - CE (1)		France (1)		Belg. - Lux.		Nederland		Deutschland (BR)		Italia			
		1971		intra (2)	extra	intra	extra	intra	extra	intra(2)	extra	intra	extra	intra	extra
		1971													
661 KALK ZEMENT UND BAUSTOFFE 1000S 1.000 TONNEN	MAR	1385€	2780	2565	731	1052	130	3192	158	6605	1589	442	172		
	AVR	13711	3156	2420	888	1201	295	3352	192	6448	1676	290	105		
662 EAUMATERIAL AUS KERAM STOFFEN 1000S TONNEN	MAR	18029	8144	6754	2095	2798	1647	1647	5582	3418	1248	1283			
	AVR	18987	8331	6741	1894	3248	524	1733	728	6032	4029	1233	1156		
663 WAREN A MINERAL STOFFEN ANG 1000S TONNEN	MAR	1592€	58€19	46711	11190	27002	4786	14039	4898	64835	30628	6681	7117		
	AVR	171378	68213	44€04	12348	30664	3574	13941	6591	75722	38683	6447	7017		
664 GLAS 1000S TONNEN	MAR	16079	8654	3742	2271	2551	795	1558	829	5723	3241	2505	1558		
	AVR	14263	8091	3451	2201	2447	828	1679	842	4915	3140	1771	1080		
665 GLASWAREN 1000S TONNEN	MAR	136844	36531	26886	4474	28765	1104	9750	9549	68132	19289	3311	2115		
	AVR	137137	40692	28522	4527	35983	1331	11019	10338	59312	22568	2301	1328		
666 FEINKERAMISCHE ERZEUGNISSE 1000S TONNEN	MAR	18715	4114	5040	878	3022	183	1213	622	5752	1387	3688	1044		
	AVR	18297	3732	4690	611	3011	280	1310	606	5980	1481	3306	754		
667 EDEL SCHMUCKSTEINE ECHT PERLEN 1000S TONNEN	MAR	65301	13531	14934	1184	12890	164	4898	1951	21986	2868	10593	7364		
	AVR	70143	12159	14666	984	14036	690	5784	2407	23740	2842	11917	5236		
668 FEINERAMISCHE ERZEUGNISSE 1000S TONNEN	MAR	13049	4518	2343	649	1792	261	2606	524	4811	2443	1497	641		
	AVR	13633	4268	2621	714	1999	407	3121	553	4097	1986	1795	608		
669 FEINERAMISCHE ERZEUGNISSE 1000S TONNEN	MAR	34458	12741	3864	886	5093	1020	10971	1615	12144	8213	2386	1007		
	AVR	37007	13833	4497	886	5623	2715	13990	1615	10521	6492	2376	468		
670 FEINERAMISCHE ERZEUGNISSE 1000S TONNEN	MAR	6955	2901	1764	465	1095	190	1268	463	1191	1031	1637	752		
	AVR	6402	2790	1601	346	917	218	1525	465	1079	976	1280	785		
671 EISEN SPIEGEL FERROLEG 1000S TONNEN	MAR	5775	2383	1293	395	981	153	1179	384	1122	696	1300	755		
	AVR	5446	2218	1155	281	797	172	1528	388	984	602	982	775		
672 EISEN SPIEGEL FERROLEG 1000S TONNEN	MAR	7607	42535	1347	3071	1867	31166	170	1239	3975	6894	248	165		
	AVR	5528	47567	1034	2346	919	38003	16	410	3336	6670	223	138		
673 EISEN SPIEGEL FERROLEG 1000S TONNEN	MAR	15097	20907	1167	7160	3111	1841	721	195	3983	6040	6115	5671		
	AVR	12408	24488	1263	11195	2508	1317	697	798	3355	7565	4585	3613		
674 EISEN SPIEGEL FERROLEG 1000S TONNEN	MAR	102	112	7	17	21	10	6	2	14	26	54	34		
	AVR	75	106	7	20	18	8	6	2	13	39	31	57		
675 EISEN SPIEGEL FERROLEG 1000S TONNEN	MAR	46206	17824	15790	2547	2897	3540	1201	471	7643	5690	18675	5576		
	AVR	36179	17665	11212	774	4726	2502	1557	594	6143	6788	12541	7007		
676 EISEN SPIEGEL FERROLEG 1000S TONNEN	MAR	388	160	126	21	31	22	13	7	74	55	144	55		
	AVR	314	173	85	6	46	20	17	9	60	51	106	87		
677 EISEN SPIEGEL FERROLEG 1000S TONNEN	MAR	82546	17335	23682	2537	7487	1315	9117	1540	34906	7073	7354	4870		
	AVR	73647	15728	21946	2159	7131	1435	6497	1231	32215	7688	5858	3215		
678 EISEN SPIEGEL FERROLEG 1000S TONNEN	MAR	535	99	150	12	44	5	54	10	249	44	38	28		
	AVR	481	93	138	10	44	8	37	6	229	50	33	19		
679 EISEN SPIEGEL FERROLEG 1000S TONNEN	MAR	107284	27541	33301	4606	7524	1221	7335	1331	42789	14411	16335	5972		
	AVR	95526	24424	30661	3362	8132	982	5524	1357	36364	13483	14845	5240		
680 EISEN SPIEGEL FERROLEG 1000S TONNEN	MAR	620	164	196	21	38	7	36	5	251	94	99	37		
	AVR	541	152	175	16	41	6	28	4	216	91	81	35		
681 EISEN SPIEGEL FERROLEG 1000S TONNEN	MAR	17109	3279	4958	517	1116	153	2382	293	6076	1581	2577	735		
	AVR	16170	2686	5142	517	1007	184	1787	228	6291	1119	1943	638		
682 EISEN SPIEGEL FERROLEG 1000S TONNEN	MAR	88299	6532	25632	542	4816	224	10342	602	35757	3472	11752	1692		
	AVR	86574	7025	27445	426	4923	611	7848	397	37361	2536	8997	3055		
683 EISEN SPIEGEL FERROLEG 1000S TONNEN	MAR	2734	371	229	317	128	13	1255	2	190	7	932	34		
	AVR	2370	587	267	328	213	43	919	2	311	198	660	14		
684 EISEN SPIEGEL FERROLEG 1000S TONNEN	MAR	22450	5043	1844	4774	528	27	7699	2	1624	35	10755	207		
	AVR	16881	6437	1847	4871	1055	109	4939	2	2993	1390	6047	65		
685 EISEN SPIEGEL FERROLEG 1000S TONNEN	MAR	9190	2198	2781	458	432	70	968	187	3359	1068	1650	415		
	AVR	7491	1822	2331	442	435	101	742	272	2608	719	1375	288		
686 EISEN SPIEGEL FERROLEG 1000S TONNEN	MAR	29268	4310	9391	883	1362	72	3080	243	10242	2046	5193	1066		
	AVR	23715	4094	7607	658	1349	109	2584	286	8166	2223	4009	818		
687 EISEN SPIEGEL FERROLEG 1000S TONNEN	MAR	45412	15390	8043	3576	6362	1098	18523	2235	7226	6097	5258	2384		
	AVR	39170	13031	7955	3088	6204	819	14590	1921	7186	4962	3235	2241		
688 EISEN SPIEGEL FERROLEG 1000S TONNEN	MAR	158968	33279	24138	7070	18839	1171	71648	4593	29119	14943	15224	5502		
	AVR	135581	28833	24641	6399	17412	775	54289	5199	29416	12243	9823	4217		
689 EISEN SPIEGEL FERROLEG 1000S TONNEN	MAR	3398	1499	425	93	307	47	348	73	649	348	1669	938		
	AVR	3125	1424	406	78	308	47	419	26	448	561	1544	712		
690 EISEN SPIEGEL FERROLEG 1000S TONNEN	MAR	5368	2665	747	259	732	123	629	128	1509	1480	1751	675		
	AVR	4941	5202	752	222	647	94	699	54	1043	2121	1800	2711		
691 EISEN SPIEGEL FERROLEG 1000S TONNEN	MAR	12163	22418	673	3545	1794	992	4028	314	4166	12483	1502	5084		
	AVR	5157	15009	1089	3384	245	1423	707	149	2056	6275	1060	1778		
692 EISEN SPIEGEL FERROLEG 1000S TONNEN	MAR	42789	132640	14344	23637	4320	29121	3226	2949	15657	48985	5242	27948		
	AVR	45849	119470	19374	25756	4688	13376	3584	3864	13568	48662	4635	27812		
693 EISEN SPIEGEL FERROLEG 1000S TONNEN	MAR	35974	136411	12256	21022	3670	38104	2282	2334	13615	48220	4151	26731		
	AVR	36614	110942	15261	20326	3774	17028	2658	3176	11368	44439	3553	25973		
694 EISEN SPIEGEL FERROLEG 1000S TONNEN	MAR	2982	19032	800	5482	243	871	583	1428	639	6208	717	5043		
	AVR	2932	20965	870	5179	204	761	675	2036	353	9417	830	3572		
695 EISEN SPIEGEL FERROLEG 1000S TONNEN	MAR	799	5801	231	1622	45	307	177	515	169	1931	177	1426		
	AVR	877	6757	221	1540	111	256	207	815	89	3071	249	1075		
696 EISEN SPIEGEL FERROLEG 1000S TONNEN	MAR	33697	33274	€567	8575	7045	4687	3480	2648	9817	13882	4788	3482		
	AVR	32826	34180	8495	8395	8204	5088	3276	2510	9367	13947	3484	4240		
697 EISEN SPIEGEL FERROLEG 1000S TONNEN	MAR	44830	56770	10640	14541	10597	8279	3762	4024	12732	23912	7099	6014		
	AVR	69260	59227	10130	14550	38103	9392	3645	4054	12571	24044	4811	7187		

(1) Siehe Fußnote a), Tab. 5.

(2) Ohne den Handel der Niederlande mit Belgien-Luxemburg.

TAB. 9

COMMERCE DE LA CEE  
par produits

## export

Waren - Produits	Monat Mois	EG - CE (1)		France(1)		Belg. - Lux.		Nederland		Deutschland (BR)		Italia			
		1971		intra	extra	intra	extra	intra	extra	intra(2)	extra	intra	extra	intra	extra
		intra (2)	extra	intra	extra	intra	extra	intra(2)	extra	intra	extra	intra	extra	intra	extra
661 CHAUX CEMENTS OUVR PR BATIMENT	1000\$	MAR	16290	8947	2015	2164	4774	1702	154	36	3183	1336	6164	3709	
	AVR	15557	8480	2351	2212	3799	1288	237	40	3312	1336	5858	3985		
1000 TONNES	MAR	486	245	61	98	200	71	6	1	179	30	40	46		
	AVR	468	198	76	119	151	20	14	1	190	22	37	36		
662 PIECES DE CCNSTR EN CERAM	1000\$	MAR	18335	12136	2487	2989	1239	124	2106	345	6883	4571	5620	4107	
	AVR	19417	11446	2434	2237	1298	164	2384	232	6836	4308	6465	4505		
1000\$	MAR	156715	100217	13089	10564	18723	788	42928	3860	52188	27500	29787	57505		
	AVR	172380	106611	15791	8022	19493	691	50020	2560	53881	27490	33195	67848		
663 ARTICLES MINERAUX NDA	1000\$	MAR	16222	13000	2896	1786	3196	494	1154	374	7090	8023	1886	2323	
	AVR	14680	11769	2685	1709	3000	559	1018	401	6185	7036	1792	2064		
TONNES	MAR	140289	31809	23699	1912	49894	557	18386	590	32733	14280	15577	14470		
	AVR	144223	31907	20730	1930	58410	459	17793	1052	31542	15798	15748	12668		
664 VERRE	1000\$	MAR	19969	18274	3526	3198	9292	6626	1234	637	4302	6045	1615	1768	
	AVR	18346	15913	3351	3094	7769	5448	1474	589	4011	5190	1741	1592		
TONNES	MAR	67071	50945	9606	6374	29394	23007	6282	920	16619	15393	5170	5251		
	AVR	68695	43523	12260	6811	28540	18580	5828	1520	15816	12681	6251	4731		
665 VERRERIE	1000\$	MAR	14286	14443	3577	5740	3236	904	497	160	4839	5237	2137	2402	
	AVR	14035	13224	3924	4905	2427	1052	696	191	4830	4555	2158	2521		
TONNES	MAR	45277	22996	8806	10700	14383	1356	2014	272	15602	6019	4472	4649		
	AVR	43222	22075	9231	9737	10779	2285	2190	389	16494	4097	4528	5567		
666 ARTICLES EN CERAMIQUE	1000\$	MAR	7147	5516	733	800	404	91	297	169	4432	3089	1281	1367	
	AVR	6311	4962	703	664	416	85	85	247	80	3680	2896	1265	1237	
TONNES	MAR	5796	2826	833	510	363	63	214	68	3418	1470	968	715		
	AVR	5258	2474	798	407	354	64	183	25	2931	1249	992	729		
667 PIERRE GEMME PERLES FINES	1000\$	MAR	8707	42516	475	2191	6278	35835	1030	911	3268	13	13		
	AVR	4702	21813	430	1624	3044	17411	479	306	723	2456	26	16		
671 SPIEGEL FONTES FERRO ALLIAG	1000\$	MAR			6949	2849	2291	524	SECRET	SECRET	6134	6561	309	185	
	AVR			6007	4285	1449	322	SECRET	SECRET	4543	3073	285	212		
1000\$	MAR	105	50	34	7	10		1	1	59	41	1	1		
	AVR	79	42	34	22	4		1	1	40	18	1	1		
672 ACIER LINGETS ET FORM PRIM	1000\$	MAR	40962	21926	5114	5156	15853	2872	6530	1488	11439	10783	2026	1627	
	AVR	32986	19368	3722	3779	11058	1678	4651	2386	12059	9481	1496	2044		
1000\$	MAR	384	213	50	53	153	30	70	12	107	103	4	15		
	AVR	317	185	36	43	111	16	46	19	121	88	3	19		
673 BARRES PROFILES PALPLANCHES	1000\$	MAR	85781	80184	14655	22139	38399	26250	2111	1969	24141	25757	6475	4069	
	AVR	74857	80446	15434	21026	29992	30345	1625	2956	21356	22121	6450	3998		
1000 TONNES	MAR	576	579	90	156	285	222	13	14	141	141	47	26		
	AVR	505	610	109	161	217	261	10	22	129	142	46	34		
674 LARGES PLATS ET TOLES	1000\$	MAR	104221	103366	19846	26965	47807	12295	7262	10040	24606	46633	4700	7433	
	AVR	95660	99514	20112	26384	43114	14445	7401	9781	20079	39974	4954	8930		
1000\$	MAR	611	587	107	150	300	78	48	50	135	276	21	33		
	AVR	563	571	116	144	268	92	47	55	111	233	21	47		
675 FEUILLARDS	1000\$	MAR	18168	15341	3393	2611	7726	3193	1510	200	5066	7921	473	1416	
	AVR	18626	14460	3210	1877	7329	3265	1779	157	6026	8416	282	745		
TONNES	MAR	96198	66619	15221	5801	48876	22707	10563	1103	19466	25869	2072	7139		
	AVR	107038	63966	15621	8025	46317	21448	12942	1052	31324	30528	834	2913		
676 RAILS AUT ELEM D VOIES FER	1000\$	MAR	2691	4181	890	1896	304	1171	71	70	1426	968	76		
	AVR	2293	3498	679	1456	354	706	111	13	1149	1233	1233	90		
TONNES	MAR	22008	26517	7569	11683	2479	8679	658	229	11302	5780	146	146		
	AVR	17980	19693	4558	7777	2701	5110	1330	129	9391	6151	643	643		
677 FILS FER ACIER SF FIL MACH	1000\$	MAR	10763	13539	1133	2078	5957	4815	533	241	2960	5819	180	586	
	AVR	8715	11883	1053	1679	4531	4597	4597	525	143	2480	4655	126	809	
TONNES	MAR	34769	40667	3205	6755	19788	16029	1647	567	9761	15709	368	1607		
	AVR	28123	36645	2940	5741	15448	16681	1978	427	7582	12100	175	1696		
678 TUB TUYAUX RACC FON FER AC	1000\$	MAR	46687	95561	5911	17525	4204	1669	3429	1573	28414	61931	4729	12843	
	AVR	38426	63601	6289	15721	3667	14445	1445	3726	1306	20673	36680	4071	8449	
TONNES	MAR	152237	337382	19710	65283	18965	5616	13615	6416	86447	213371	13500	46696		
	AVR	129241	214058	22551	56329	16757	6467	15476	5637	63230	115797	11227	29828		
679 CUVR BRUTS FCN AC MOULE FCRGE	1000\$	MAR	4429	5351	508	453	1026	595	104	17	1490	1427	1301	2859	
	AVR	4348	4528	430	483	1124	553	73	6	1315	1257	1406	2229		
TONNES	MAR	9866	12199	1629	1071	2524	1152	180	15	2827	3515	2808	6446		
	AVR	8739	8443	1196	1130	2524	1080	113	4	2271	3378	2585	2851		
681 ARGENT ET PLATINE ETC	1000\$	MAR	8617	5772	1019	672	4424	625	133	306	2495	2847	546	1322	
	AVR	4987	7130	282	406	2476	2200	91	313	1909	2767	229	1444		
682 CUIVRE	1000\$	MAR	47401	34143	4218	3755	31110	6630	1703	1360	8873	19990	1497	2408	
	AVR	46682	36787	4165	3627	30142	8346	1469	556	9320	22011	1586	2247		
TONNES	MAR	41267	25918	3485	2856	28751	6053	1488	1040	6400	14437	1143	1532		
	AVR	38882	28209	3601	2644	26210	7370	1231	436	6699	16190	1141	1569		
683 NICKEL	1000\$	MAR	3878	4194	1234	1214	148	29	350	760	2081	2028	65	163	
	AVR	2570	4622	570	1495	38	25	356	777	1570	2188	36	137		
TONNES	MAR	1070	1276	329	392	38	14	99	310	587	507	17	53		
	AVR	685	1557	134	476	16	6	131	412	396	614	8	49		
684 ALUMINIUM	1000\$	MAR	32747	19054	9337	4742	5744	3845	4932	1330	10983	6846	1751	2291	
	AVR	30317	19016	8865	5626	5678	3989	4533	1225	9757	6188	1484	1988		
TONNES	MAR	42855	15769	14258	5311	7448	5392	6410	980	12726	5810	2013	2276		
	AVR	40118	22160	13910	8364	7348	5593	6117	1037	11099	5043	1644	2123		

(1) Voir note a) du tab. 5.  
(2) A l'exclusion du commerce des Pays-Bas avec Belgique-Luxembourg.

import

Waren-Produits	Monat Mois	EG - CE (1)		France (1)		Belg. - Lux.		Nederland		Deutschland (BR)		Italia			
		1971		intra	extra	intra	extra	intra	extra	intra(2)	extra	intra	extra	intra	extra
		intra	extra	intra	extra	intra	extra	intra	extra	intra	extra	intra	extra	intra	extra
€€5 ELEI	1000\$	MAR	3923	6136	805	373	1139	8	141	930	612	2764	1226	2061	
	AVR	4030	6093	616	897	743	47	170	997	799	3291	1752	861		
TONNEN	MAR	12661	21465	2646	1292	3660	21	402	3142	1846	9538	4107	7472		
	AVR	12973	21489	1862	3129	2501	133	385	3443	2508	11513	5717	3271		
€86 ZINK	1000\$	MAR	3833	4693	543	273	553	1128	272	230	1820	1645	645		
	AVR	4277	4649	731	494	238	1432	235	382	2455	1726	618	817		
TONNEN	MAR	12006	13604	1534	850	1793	3708	873	733	1308	5865	5433	1941		
	AVR	13299	15003	2096	1612	729	4359	733	1308	7957	5807	1784	2828		
€87 ZINN	1000\$	MAR	1473	11802	231	4481	89	493	130	764	721	3663	302		
	AVR	1083	9577	125	2927	56	432	208	1358	577	3827	117	1433		
TONNEN	MAR	441	3323	61	1237	27	142	63	219	204	1045	86			
	AVR	318	2855	32	792	16	125	75	387	162	1093	33	680		
€88 URAN THORIUM U LEGIERUNGEN	1000\$	MAR	361	3587					361	3978			9		
	AVR	219	2780					219	2743				37		
€89 ANDERE UNEDLE NE METALLE	1000\$	MAR	3724	14768	1009	3007	672	4687	166	326	1159	5807	718		
	AVR	3238	11981	930	2050	492	4272	164	502	1103	4697	549	941		
TONNEN	MAR	967	7380	121	718	154	1563	28	94	541	4611	123			
	AVR	1155	5158	152	404	89	1341	52	182	550	3004	312	394		
€91 METALLKONSTRUKTIONEN U TEILE	1000\$	MAR	20846	4475	3779	556	4198	469	3422	587	8748	2792	699		
	AVR	21106	5170	4222	439	3785	337	3693	899	8672	3296	734	199		
TONNEN	MAR	42225	9155	5855	992	9344	1041	7165	1092	18737	5982	1124			
	AVR	43567	9918	7705	567	8340	686	7309	1761	19050	6637	1163	48		
€92 BEHAELTER FAESSER USW A METALL	1000\$	MAR	8381	2009	1317	219	2137	244	1683	502	2602	990	642		
	AVR	9040	1663	1609	259	2396	307	2485	365	2108	669	442	54		
TONNEN	MAR	10802	2376	1682	318	3846	280	1797	309	2895	1364	582			
	AVR	11340	2497	2799	395	3233	340	1998	601	2826	1073	484	88		
€93 KABEL STACHLORAHN USW	1000\$	MAR	10149	1033	2433	187	702	136	1561	87	3998	246	1455		
	AVR	8370	472	1938	137	469	77	1110	40	3237	137	1616	377		
TONNEN	MAR	24774	1879	4866	161	1040	208	3990	90	11828	708	3050			
	AVR	20853	743	3987	143	892	86	2793	15	9859	284	3322	712		
€94 NAGEL UND SCHRAUBEN	1000\$	MAR	11296	5717	3033	1448	2414	459	2478	1038	2523	2251	848		
	AVR	9390	5189	2730	1441	2010	442	2140	843	1820	1990	690	521		
TONNEN	MAR	13893	3382	4262	904	2498	202	2443	740	4175	1377	515			
	AVR	11256	3117	3620	897	1949	242	2264	492	2989	1296	434	159		
€95 WERKZEUGE AUS UNEDLEN METALL	1000\$	MAR	19491	18205	4608	4680	3057	1176	3063	2728	4748	6816	4015		
	AVR	17491	14302	4730	4930	3334	1210	2738	2346	3856	5339	2833	2805		
€96 SCHNEIDWAREN UND BESTECKE	1000\$	MAR	4769	2646	1356	299	811	89	613	529	877	1464	1112		
	AVR	4219	2494	1315	289	812	99	569	491	737	1235	786	380		
€97 METALLWAREN VORW F HALSGEER	1000\$	MAR	10654	3278	3180	626	3131	320	184	629	1879	1338	623		
	AVR	10212	2850	3393	638	2799	324	1727	515	1800	990	493	365		
€98 ZINC BEARB WAREN A UNEDL METALL	1000\$	MAR	37106	14188	10312	3233	9126	1333	8098	2864	6706	5242	2864		
	AVR	33964	13879	9742	3545	8756	1389	6087	2631	6008	4862	2588	1516		
711 LAMPFKESSEL U NICHTELEKT MOTOR	1000\$	MAR	55961	46573	18162	9082	15069	5899	7779	8943	8489	15068	6462		
	AVR	46942	49574	13939	13606	13118	4969	6436	10545	7897	11546	5552	8908		
712 SCHLEPPER MASCHIN APP F LANOW	1000\$	MAR	28332	11298	12359	4955	2378	1301	3316	1121	4924	2522	5355		
	AVR	27117	10644	12428	4860	2377	988	2413	1059	4240	2618	5659	1399		
714 EUEROMASCHINEN	1000\$	MAR	69256	77947	22268	22858	6052	3565	7880	7346	22709	32895	10347		
	AVR	57727	61248	17200	19672	6140	3100	6817	6173	20544	25802	7026	11283		
715 METALLBEARBEITUNGSMASCHINEN	1000\$	MAR	44173	33270	14253	7610	7177	1560	3476	2305	8218	13004	11049		
	AVR	38129	30623	14311	7640	6273	1256	3486	2542	6962	11524	7097	8791		
717 MASCH F TEXT LEDER NAEHMASCH	1000\$	MAR	33728	26405	11365	7152	4372	1678	3002	1541	6303	11119	8686		
	AVR	31500	21724	10933	5339	4685	1632	3115	1316	6170	9889	6577	3508		
718 MASCH F BESEN GEN INOLSTRIEN	1000\$	MAR	57232	37314	14671	9389	10586	6318	10395	3921	13826	14061	7754		
	AVR	50292	35382	12277	9107	9749	3734	7503	3860	12608	14133	8155	3625		
719 MASCHINEN UND APPARATE ANG	1000\$	MAR	236855	153413	73961	40493	36829	17748	43160	22881	45165	52252	37740		
	AVR	212851	142796	66579	37052	32835	14526	39091	22474	42360	49746	31986	20039		
722 ELEKTR MASCH U SCHALTGERAETE	1000\$	MAR	63298	41870	12802	8172	11351	2309	11080	7513	16148	17498	11917		
	AVR	56458	37810	11414	6884	10435	2288	10694	6713	13418	17029	10497	6378		
723 DRAEHTE KABEL ISOLATOREN F EL	1000\$	MAR	13219	6166	1693	1308	3690	614	3303	772	3518	2799	1015		
	AVR	11466	5504	1650	1343	3274	594	2705	638	2979	2515	858	673		
724 APP F TELEGR TELEPHON FERNSEH	1000\$	MAR	53810	29664	9021	4419	9835	2174	11937	6032	13268	12614	9749		
	AVR	43562	27148	7766	3629	7844	1651	11484	5131	11732	11213	4736	4425		
725 ELEKTRISCHE HAUSHALTSGERAETE	1000\$	MAR	42698	9500	9382	2265	8135	899	9016	2475	13323	3181	2842		
	AVR	36159	8786	9611	1944	7520	823	7196	1688	9706	3512	2126	680		
726 APP F ELEKTRICMEDIZIN BESTRAHL	1000\$	MAR	5830	2894	1737	469	695	272	1105	538	1426	1384	867		
	AVR	6345	3103	2310	428	923	400	1090	574	1010	1499	1012	202		
729 ELEKTR MASCHINEN U APP A N G	1000\$	MAR	100314	78090	24061	20328	17847	4396	16565	14728	22392	27785	19449		
	AVR	86222	68342	20045	18276	14978	4413	13916	12450	22053	24610	15230	10853		
731 SCHIENENFAHRZEUGE	1000\$	MAR	5375	1537	1682	272	670	101	1400	24	1001	1003	622		
	AVR	5580	2222	1415	692	1263	106	1239	16	1056	1250	607	137		
732 KRAFTFAHRZEUGE	1000\$	MAR	431075	64576	66690	14961	116608	16005	46269	13179	140063	15452	61445		
	AVR	368790	59355	79244	15054	75486	12886	39445	12013	131994	15671	42621	4979		
TONNEN	MAR	275630	46512	41572	88252	84157	13265	31299	10229	81770	10510	36832			
	AVR	227319	43686	50758	9693	47993	11217	26267	9631	77827	10759	24474	3731		
733 STRASSENFAHRZEUGE O KRAFTANTR	1000\$	MAR	15245	5488	3085	777	2419	516	4129	2527	4554	1559	1058		
	AVR	14430	5252	2826	595	2403	482	3860	2621	4268	1452	1073	109		

(1) Siehe Fußnote a), Tab. 5.

(2) Ohne den Handel der Niederlande mit Belgien-Luxemburg.

TAB. 9

COMMERCE DE LA CEE  
par produits

## export

Waren - Produits	Monat Mois	EG - CE (1)		France(1)		Belg. - Lux.		Nederland		Deutschland (BR)		Italia			
		1971		intra	extra	intra	extra	intra	extra	intra(2)	extra	intra	extra	intra	extra
685 FLCMB	1000\$	MAR	4752	1329	752	218	1655	293	261	125	2081	662	3	31	
	AVR	4781	1232	1116	191	1158	189	452	102	2055	695		55		
TCNNES	1000\$	MAR	15656	3202	2532	728	5380	1000	724	185	7017	1239	3	50	
	AVR	15874	2813	3736	540	3930	508	1365	128	6843	1474		163		
686 ZINC	1000\$	MAR	4199	1751	911	313	2116	708	424	214	737	499	11	17	
	AVR	3811	1841	550	240	1544	893	558	120	1154	568	5	20		
TCNNES	1000\$	MAR	12990	5286	2829	1085	6344	2166	1515	673	2292	1334	10	28	
	AVR	12321	5383	1881	748	4758	2559	1929	416	3729	1624	24	36		
687 ETAIN	1000\$	MAR	1641	686	15	105	324	143	834	251	468	178		9	
	AVR	1343	895	213	117	360	121	562	416	186	224	2	17		
TCNNES	1000\$	MAR	470	197	5	34	93	41	234	72	138	48		2	
	AVR	375	265	61	29	106	33	157	115	51	78		10		
688 URANIUM THORIUM ET ALLIAGES	1000\$	MAR	212	683					211	683	1				
	AVR	142	429	16				124	429	2					
689 AUTR MET COMMUNS NON FERREUX	1000\$	MAR	4629	6794	1039	741	1712	4129	697	294	804	1520	377	110	
	AVR	3927	5228	568	799	1000	2667	560	302	1086	1376	313	84		
TCNNES	1000\$	MAR	1280	1388	405	271	293	906	55	27	96	155	431	29	
	AVR	1068	1160	275	282	216	637	60	21	159	187	358	33		
691 CONSTRUCT METALL ET PARTIES	1000\$	MAR	21858	23078	6653	5488	3088	834	2447	2194	8054	6824	1616	7738	
	AVR	20867	21334	5658	5631	2778	1234	2775	2788	7651	4967	2005	6712		
TCNNES	1000\$	MAR	44530	42291	14405	7803	7282	1238	5258	3965	15532	9626	2053	19659	
	AVR	41431	34880	12594	7566	6055	1562	5656	2882	14755	6369	2371	16471		
692 RESERVOIRS FUTS ETC METALL	1000\$	MAR	8401	8828	1966	4039	1890	152	573	370	3160	2311	812	1956	
	AVR	8274	8985	1680	2985	1755	335	598	442	3216	2485	1025	2738		
TCNNES	1000\$	MAR	12621	11295	2505	5008	3564	160	952	395	4565	2511	1035	3221	
	AVR	11451	11275	1891	4059	3232	346	934	523	4223	2159	1171	4188		
693 CABL RCACES TREILLIS METAL	1000\$	MAR	12119	13844	1777	2685	6690	4191	473	3090	5203	89	901		
	AVR	10572	12125	1947	2673	5487	3937	328	864	2656	3814	154	1070		
TCNNES	1000\$	MAR	30037	26850	2170	4295	17965	12571	1955	1842	7729	6892	218	1250	
	AVR	27518	23458	2225	4314	16943	11342	1280	1510	6785	4742	285	1550		
694 CLCUTERIE ET BCUCCNERIE	1000\$	MAR	10612	10676	1371	1849	1266	837	852	714	5418	4950	1705	1726	
	AVR	9256	5611	1235	1462	1199	1159	725	725	643	4524	4477	1573	1870	
TONNES	1000\$	MAR	13627	14481	1095	2394	2912	2542	1419	2371	5892	4655	2309	2519	
	AVR	11442	13556	924	1756	2577	3914	1209	2166	4782	3509	1950	2211		
695 CUTILLAGE EN METAUX COMMUNS	1000\$	MAR	19865	25989	2816	4089	2048	1083	1609	898	12073	16622	1319	3297	
	AVR	17497	25417	2749	3540	1181	825	1587	977	10203	16753	1777	3322		
696 COUTELLERIE ET COUVERTS	1000\$	MAR	5082	7185	245	981	361	11	858	841	2907	4352	711	1000	
	AVR	3910	6024	297	760	154	9	477	547	2339	3720	643	988		
697 ARTICLES METAL USAGE DOMEST	1000\$	MAR	10309	9505	1621	2177	1554	342	643	419	3311	3148	3180	3419	
	AVR	10235	8750	1816	2174	1445	244	574	454	3159	2585	3241	3293		
698 AUT ART MANUF EN MET COMM	1000\$	MAR	36264	41080	5282	7584	4925	1619	2866	2288	18652	23274	4539	6315	
	AVR	33260	37506	5047	7041	4307	1674	2806	2027	16585	20531	4531	6233		
711 CAUCIERES MCT MGN ELECTR	1000\$	MAR	48232	78238	10506	19663	2916	3067	2079	8892	25796	38960	6935	7656	
	AVR	49137	85163	12412	23513	3714	4287	2114	12143	23467	37591	7430	7629		
712 TRACTEURS MACH APPAR AGRIC	1000\$	MAR	29323	36415	6912	5527	4239	2080	2150	2173	12754	18594	3268	8041	
	AVR	28506	39556	6944	5903	3953	2985	1396	1770	11837	18449	4376	10449		
714 MACHINES DE BUREAU	1000\$	MAR	63004	72365	18501	15003	2634	1563	6290	5047	25006	37268	10573	13484	
	AVR	52051	64008	13416	13010	2181	2090	5845	5300	19700	29612	10909	13996		
715 MACH PCUR TRAVAIL DES METAUX	1000\$	MAR	47210	77730	5391	12735	3749	2080	902	30407	49152	5939	12861		
	AVR	41959	69741	4396	8529	3375	1655	1700	1047	26943	48218	5545	10288		
717 MACH PR TEXT CUIR MAC A COUD	1000\$	MAR	34571	101737	4444	12164	1710	5578	1500	1523	21188	66235	5709	16237	
	AVR	31831	98578	4210	10892	1925	4341	1300	1891	18875	42051	5521	19403		
718 MACH PR AUT INDUS SPECIAL	1000\$	MAR	55267	119837	9664	17445	3428	6272	3592	6059	33151	75578	5432	14083	
	AVR	54765	99203	9689	16463	4795	5893	3939	4350	30406	59359	5936	13138		
719 MACHINES APPAREILS NCA	1000\$	MAR	240197	360979	35986	68867	19151	10500	17844	17698	135410	198190	31806	65724	
	AVR	216925	325030	35377	61743	18577	9798	13839	15660	115408	174839	33724	62990		
722 MACH ELECT APPAR PR COUPEUR	1000\$	MAR	62149	89225	13953	21499	6712	3187	5008	4602	31848	47978	4628	11959	
	AVR	55953	86498	11666	21386	7374	3732	3616	4400	28549	46379	4748	10601		
723 FILS CABLES ISOLAT ELEC	1000\$	MAR	12689	18557	2432	3827	2520	1557	807	1641	5963	8945	967	2557	
	AVR	11069	17080	2563	3979	1893	665	858	1381	4941	8020	814	3035		
724 APPAR POUR TELECOMMUNICAT	1000\$	MAR	57514	75887	5695	11904	12136	6161	9540	11308	21496	35628	8647	10886	
	AVR	49133	70332	5919	10733	7390	5407	5698	11002	21215	33281	8911	9909		
725 APPAREILS ELECTRODOMESTIQUES	1000\$	MAR	39089	34573	3945	2109	1232	209	2325	3821	13192	12674	18395	15760	
	AVR	33986	29876	3608	1913	1508	273	1690	3839	12720	11622	14460	12229		
726 APP ELEC MECICALE ET RADIOD	1000\$	MAR	6170	12004	634	1149	755	290	1553	2604	2708	7352	520	607	
	AVR	6314	10401	880	1399	706	361	1383	2245	2680	5902	665	494		
729 MACH ET APP ELECTRIQUES NCA	1000\$	MAR	98456	111145	22252	21816	7800	1296	18762	18290	40692	59476	8950	10267	
	AVR	84043	100877	19150	18951	7399	1956	15191	15945	32947	53435	9356	10590		
731 VEHICULES POUR VOIES FERREES	1000\$	MAR	6015	12584	1823	5562	1144	1375	298	227	3046	3894	204	1446	
	AVR	5926	15100	2003	6718	753	1703	202	147	2841	5028	127	1504		
732 VEHICULES AUTOMOBILES ROUTIERS	1000\$	MAR	385824	527062	115159	96561	64241	25406	9535	4493	161742	341335	35147	59267	
	AVR	416220	482253	114150	91877	59119	16367	8911	4746	149614	303730	84426	65533		
TONNES	1000\$	MAR	245378	314259	73923	61798	43079	17330	6385	3847	99277	193701	22714	37583	
	AVR	265995	289590	73538	57946	38129	11986	5816	3733	92094	174052	56418	41873		
733 VEHIC ROUT MGN AUTOMOBILES	1000\$	MAR	15319	13553	2231	3853	2025	203	2319	265	6848	7173	1896	2099	
	AVR	14663	13357	2665	4507	1760	191	1894	312	6253	6291	2091	2056		

(1) Voir note a) du tab. 5.

(2) A l'exclusion du commerce des Pays-Bas avec Belgique-Luxembourg.

import

Waren - Produits	Monat Mois	EG - CE (1)		France (1)		Belg. - Lux.		Nederland		Deutschland (BR)		Italia			
		1971		intra	extra	intra	extra	intra	extra	intra(2)	extra	Intra	extra	Intra	extra
		intra	extra	intra	extra	intra	extra	intra	extra	intra	extra	intra	extra	intra	extra
734 LUFTFAHRZEUGE	1000\$	MAR AVR	18596 18676	125592 98686	4560 3138	33983 7284	1413 3969	2004 4789	1318 1657	34998 4618	10593 8935	32620 55061	712 982	21987 26934	
735 WASSERFAHRZEUGE	1000\$	MAR AVR	30535 18428	27099 28307	2935 1190	11221 20040	1209 285	143 404	1255 995	1619 1818	24605 14902	4047 5512	531 1056	10069 533	
812 SANIT U FYG ARTIKL HEIZK USW	1000\$	MAR AVR	19612 18635	6186 5666	6556 6547	1131 1188	4213 3973	519 475	3514 3238	1161 1037	3798 3289	2645 2675	1531 1588	730 591	
821 PCEBEL	1000\$	MAR AVR	48341 45278	11711 11293	16606 14930	2505 2337	8316 7438	766 876	9724 10813	1985 2206	12094 10890	5799 5369	1601 1207	656 505	
831 FEISEARTIKEL TAESCHNERW U DGL	1000\$	MAR AVR	7219 6052	1958 2063	1342 1123	202 274	1621 1305	222 213	1035 1032	393 358	3033 2380	1004 1077	188 212	177 141	
841 EEKLEICUNG	1000\$	MAR AVR	173820 132922	62970 57281	26553 20065	6241 5420	27359 20589	2148 1724	32044 24244	9719 9128	80646 62117	42995 39438	7218 5907	1867 1571	
842 FELZWAREN	1000\$	MAR AVR	651 807	1943 2646	38 38	169 81	58 70	12 28	157 79	59 90	296 563	1689 2422	102 57	14 25	
851 SCHUHE	1000\$	MAR AVR	49635 38113	11244 9460	8303 6002	1806 1679	8614 6085	856 646	7062 4272	1426 1167	25346 21518	6984 5851	310 236	172 117	
861 FEENMECH U OPT ERZEUGNISSE	1000\$	MAR AVR	48220 38809	51692 48214	14560 12615	13240 12206	6851 6281	2997 3602	8030 6772	9834 9646	10345 7382	19290 17083	8434 5759	6331 5677	
862 PHOTOCHEMISCHE ERZEUGNISSE	1000\$	MAR AVR	20920 18199	10436 12021	5992 4335	1909 1746	2491 2031	914 1308	1775 1923	1628 2055	6490 6764	4008 5283	4172 3148	1977 1629	
863 KINCFILME BELICHTET ENTWICK	1000\$	MAR AVR	892 518	1026 772	150 108	170 120	122 92	66 71	29 18	57 55	537 236	560 317	54 64	173 209	
864 UFFREN	1000\$	MAR AVR	8851 7501	11888 11119	1955 1710	2390 2599	1027 932	881 767	1274 1042	724 673	2800 2512	4649 4030	1795 1305	3244 3050	
891 MUSIKINSTR PLATTENSCHALLP	1000\$	MAR AVR	23529 22178	17281 16990	7496 6941	3359 2839	3973 3876	1703 1519	4554 4041	3403 3325	5421 5309	7224 7318	2085 2011	1592 1989	
892 DRUCKEREIERZEUGNISSE	1000\$	MAR AVR	28103 27021	15082 14201	14160 13941	5509 6343	7274 6505	1149 918	1929 1963	1921 2020	3145 3374	5367 4099	1595 1238	1136 821	
893 KUNSTSTOFFWAREN ANG	1000\$	MAR AVR	27779 26085	7551 6776	7927 7685	2049 2039	6431 5721	678 448	6351 5726	1377 1140	5176 5250	2780 2584	1894 1707	667 565	
894 KINDERWAGEN SPORTART SPIELZG	1000\$	MAR AVR	14500 14007	15681 14279	3411 3907	2848 2625	1997 1736	1689 1366	2500 2656	2192 2610	4736 4240	6416 5715	1856 1468	1936 1963	
895 EUEROBEDARF	1000\$	MAR AVR	4901 4701	3040 2814	1183 1355	1172 1127	1059 1029	202 211	850 808	343 344	690 715	861 829	1119 794	462 303	
896 KUNSTGEGENSTAENDE UND DGL	1000\$	MAR AVR	1440 1996	5820 6722	71 144	698 834	243 345	273 212	78 348	471 1075	999 986	4111 4030	49 173	267 571	
897 SCHMUCK GOLD UND SILBERWAREN	1000\$	MAR AVR	8227 7610	3566 2838	962 1120	819 866	959 1218	158 206	639 433	144 130	5450 4691	2196 1352	217 148	249 284	
899 EEARBEITETE WAREN A N G	1000\$	MAR AVR	12425 11287	15229 13136	2664 2379	3149 2745	2475 2293	1043 746	2417 2126	2047 1787	3470 3179	7181 6687	1399 1310	1809 1171	
911 POSTPAKETE ANDERW N ZUGEORDN	1000\$	MAR AVR	6278 5898	1874 784	219 229	96 91	53 34	10 19	6006 5635	1768 674					
931 RUECKWAR U BESOND EIN U ALSF	1000\$	MAR AVR	104 126	344 415				9 31	21 91	95 95	323 324				
941 ZOCTIERE HUNDE KATZEN U DGL	1000\$	MAR AVR	337 398	756 741	189 242	224 177	27 20	84 84	7 6	88 97	68 254	217 46	46 48	143 129	
951 KRIEGSWAFFEN UND MUNITION	1000\$	MAR AVR	5932 3099	1830 2346	10 15	6 8			5599 2919	1357 1801	287 151	242 164	36 14	225 373	
961 NICHT IN UMLAUF BEF MUENZEN	1000\$	MAR AVR	9 3	951 465				1 7		2 15	6 3	72 29		820 414	

(1) Siehe Fußnote a), Tab. 5.

(2) Ohne den Handel der Niederlande mit Belgien-Luxemburg.



TAB. 9

COMMERCE DE LA CEE  
par produits

## export

Waren - Produits	Monat Mois	EG - CE (1)		France (1)		Belg. - Lux.		Nederland		Deutschland (BR)		Italia			
		1971		intra	extra	intra	extra	intra	extra	intra(2)	extra	intra	extra	intra	extra
		intra(2)	extra	intra	extra	intra	extra	intra(2)	extra	intra	extra	intra	extra	intra	extra
734 AERONEFS	1000\$ MAR AVR	26050 22418	44001 20303	15059 7072	25041 7038	1165 1031	3559 425	3981 7931	9306 6205	3594 3501	1156 834	2251 2883	4939 5801		
735 EATEAUX	1000\$ MAR AVR	10165 13266	78487 72687	1586 1519	4112 29032	1122 393	1837 148	3569 3426	6499 22562	2440 6601	62729 18143	1448 1327	3310 2802		
812 APP SANIT HYG CHAUFF ECLAIR	1000\$ MAR AVR	20715 19294	12650 12060	2259 2481	2756 2498	3987 3912	330 303	1537 1312	661 1253	9351 8118	6498 9105	3581 3471	2605 2901		
821 PEUBL SCMMIERS LITERIE SIM	1000\$ MAR AVR	50445 45754	21902 18559	3830 3747	4347 3384	14339 13429	613 666	3624 3609	1211 1334	21271 18247	10974 8626	7381 6722	4757 4549		
831 ARTI VOYAGE SACS A MAIN ETC	1000\$ MAR AVR	6898 5365	5834 5279	1065 911	1059 1007	564 563	83 75	386 384	283 205	1465 1471	1717 1747	3418 2036	2692 2245		
841 VETEMENTS	1000\$ MAR AVR	170833 137658	62059 51193	31965 26725	18525 16051	28178 25894	2992 2689	11757 9892	3151 2236	36184 26941	16888 13729	62749 48206	20503 16488		
842 FERRUURES SF ART CHAPELLERIE	1000\$ MAR AVR	837 1085	1103 1044	304 446	347 409	91 127	29 44	59 165	35 17	237 181	511 268	146 166	181 306		
851 CHAUSSURES	1000\$ MAR AVR	48674 35291	56755 43664	7458 6184	6134 6120	1271 1061	358 241	1146 957	508 470	4638 3030	4385 2976	34161 24059	45370 33857		
861 APP SCIENTIF ET D OPTIQUE	1000\$ MAR AVR	51437 43986	69661 63031	7218 6750	12313 11432	1820 2082	645 772	13177 10702	4093 3762	25077 20467	45178 40430	4145 3985	7432 6635		
862 FOURNITURES PHOTOCINEMA	1000\$ MAR AVR	20589 20117	22903 17863	4653 5494	1956 1830	5669 5157	8927 5466	1917 1855	880 928	6833 6265	8971 8104	1517 1346	2169 1535		
863 FILMS CINEMA IMPRES DEVELOP	1000\$ MAR AVR	510 397	1418 1297	159 134	535 506	21 33	23 32	4 4	12 29	56 25	230 190	270 201	618 540		
864 HORLOGERIE	1000\$ MAR AVR	9389 8299	14782 14657	2499 2412	3542 3559	72 116	159 174	77 92	101 109	5173 4349	9075 9091	1568 1330	1905 1724		
891 INSTR MUSIQUE PHONOS DISQUES	1000\$ MAR AVR	30504 24267	25907 23794	3079 3041	2883 2562	8690 5755	849 1415	4471 3751	4798 5256	11164 9447	14696 12755	3100 2273	2681 1806		
892 OUVRAGES IMPRIMES	1000\$ MAR AVR	25900 22725	32485 36473	5205 5087	9389 14172	6697 4951	956 960	2068 2058	3024 3297	6211 5677	15240 14229	5719 4952	3876 3815		
893 OUVR ET ART EN MAT PLAST NDA	1000\$ MAR AVR	30023 27815	17099 14698	4929 4763	3502 2654	5547 4759	470 363	2519 2268	1165 1024	11734 10593	8135 6980	5294 5432	3827 3677		
894 VOIT ENFANT ART SPORT JOUETS	1000\$ MAR AVR	14635 13563	17266 17253	2656 2222	3550 3406	1205 1050	2638 2197	1672 1752	432 418	4679 4213	5804 5705	4423 4326	4842 5527		
895 ARTICLES DE BUREAU	1000\$ MAR AVR	4670 5003	7418 7341	956 964	1608 1802	204 214	135 89	209 177	391 355	2628 2711	4182 4018	673 937	1102 1077		
896 OBJETS D ART ET ANTIQUITE	1000\$ MAR AVR	1148 1186	7042 7880	514 410	5466 4350	185 274	98 244	158 126	242 350	261 324	1121 2673	30 52	115 263		
897 ORFÈVRE JOAILLERIE ORFÈVRE	1000\$ MAR AVR	11836 9538	18576 13588	811 972	2117 2101	254 484	131 80	69 195	1701 933	2705 2164	8002 4984	7997 5723	6625 5490		
899 ARTICLES MANUFACTURES NDA	1000\$ MAR AVR	12534 11875	14111 13013	2706 2685	3117 2760	1109 1275	632 475	1418 1162	700 580	5391 4852	6737 6292	1910 1901	2925 2908		
911 COLIS POSTAUX NON CL AILL	1000\$ MAR AVR	917 1138	2655 4960	329 330	1259 1264	24 1	201	564 807	1235 3696						
921 MARCHÉ EN RETOUR TRANSAC SPEC	1000\$ MAR AVR		1948 1688					398 425	1550 1263						
941 ANIMAUX ZOO CHIENS CHATS SIM	1000\$ MAR AVR	289 357	254 270	35 23	33 38	72 140	22 41	126 113	113 83	52 74	78 96	4 7	8 12		
951 ARMURERIE MUNITIONS GUERRE	1000\$ MAR AVR	1960 3663	1357 1367	65 166	23 11			1661 3385	278 319	72 36	757 605	162 76	299 432		
961 MONTRES MARCHÉ CIRCUL SF OR	1000\$ MAR AVR	3 3	112 196		1 1		1 3		11 86	3	99 80				

9

(1) Voir note a) du tab. 5.

(2) A l'exclusion du commerce des Pays-Bas avec Belgique-Luxembourg.

**ENTWICKLUNG DES HANDELS  
der wichtigsten Drittländer**

**TAB. 10**

**Mio \$**

Période Zeitraum	Grèce Griechenland 1)		Turquie Türkei 1)		Royaume-Uni Großbritannien		Norvège Norwegen		Suède Schweden		Danemark Dänemark		
	Monde	CE	Welt	EG	Monde	CE	Welt	EG	Monde	CE	Welt	EG	
<b>Import</b>													
					G		G <sup>2)</sup>		G <sup>2)</sup>		G <sup>2)</sup>		
1958	564,9	204,7	315,1	101,9	10 488,1	1 491,5	1 309,9	463,0	2 366,3	989,0	1 359,4	483,5	
1960	702,0	236,1	467,6	166,3	12 713,9	1 853,0	1 459,3	480,1	2 899,2	1 154,0	1 799,2	692,8	
1962	701,2	303,8	622,1	188,2	12 577,6	1 983,9	1 654,3	517,2	3 114,1	1 268,8	2 122,2	802,0	
1963	804,2	320,2	690,6	196,9	13 496,5	2 154,4	1 821,0	543,1	3 389,1	1 318,2	2 120,1	761,2	
1964	885,1	374,6	542,0	155,8	15 437,7	2 563,4	1 982,3	571,5	3 853,0	1 440,0	2 604,6	922,8	
1965	1 133,7	469,2	576,7	164,4	16 103,1	2 785,2	2 205,7	643,9	4 378,4	1 643,4	2 811,2	1 000,1	
1966	1 222,9	503,9	724,7	238,6	16 671,1	3 090,5	2 402,6	668,8	4 573,8	1 650,6	2 990,0	1 028,5	
1967	1 186,3	527,4	690,8	240,0	17 713,7	3 477,2	2 746,3	690,4	4 700,9	1 654,9	3 133,8	1 026,1	
1968	1 391,7	607,1	770,4	284,4	18 958,6	3 761,3	2 705,5	667,6	5 125,5	1 755,1	3 213,2	1 051,7	
1969	1 594,2	668,9	753,9	272,6	19 956,3	3 863,8	2 942,9	792,0	5 899,0	2 012,8	3 799,2	1 274,8	
1970	1 958,3	791,5	885,8	305,0	21 723,5	4 373,4	3 697,3	919,8	7 005,2	2 376,0	4 384,6	1 456,8	
Part des import. totales 3)	CEE Etats-Unis	40,4 % 9,5 %	CE Etats-Unis	34,4 % 19,4 %	CE Etats-Unis	20,1 % 13,0 %	CE Suède	24,9 % 20,1 %	CE Roy.-Uni	33,9 % 13,8 %	CE Suède	33,2 % 16,0 %	
1970	II	457,9	201,2	238,7	80,2	5 705,5	1 106,0	937,6	245,2	1 802,6	612,6	1 154,1	402,5
	III	482,7	189,6	166,8	56,3	5 197,0	1 049,4	824,6	212,3	1 621,5	542,6	1 007,1	337,6
	IV	552,4	219,0	193,1	98,6	5 799,4	1 188,0	1 130,0	248,6	1 883,9	643,7	1 207,9	378,0
1971	I			269,6	112,7	5 851,4	1 268,8	919,7	235,5	1 737,2	556,6	1 100,3	351,1
	II					6 018,3	1 228,6						
1970	M	158,7	74,0	73,4	30,4	1 741,6	344,6	270,3	80,9	568,0	194,7	355,5	121,4
	A	150,1	62,7	91,7	35,4	1 940,2	395,0	311,8	81,5	637,4	215,9	403,9	142,0
	M	151,0	72,7	91,2	25,3	1 798,9	336,2	305,8	75,1	589,5	202,6	358,8	121,6
	J	156,7	65,8	55,9	19,5	1 966,4	374,8	320,0	88,7	575,8	194,1	391,3	138,8
	J	178,8	59,6	75,3	26,3	1 516,8	358,8	253,3	69,8	524,7	181,4	327,7	113,6
	A	145,2	58,6	48,2	13,8	1 769,4	337,4	273,9	70,4	502,7	171,4	327,4	111,6
	S	158,7	71,4	43,3	16,3	1 910,8	353,2	297,3	72,1	594,1	189,9	352,0	112,4
	O	180,1	67,2	46,8	14,5	1 975,7	407,3	410,2	89,4	630,3	228,4	372,3	120,8
	N	208,6	74,3	62,6	27,1	1 899,7	384,1	388,7	85,4	633,2	205,7	421,1	130,4
	D	163,7	77,5	83,7	29,9	1 924,0	396,7	331,1	73,8	620,4	209,6	414,4	126,8
1971	J	123,6	61,9	93,2	32,6	1 840,7	401,0	302,9	77,1	598,3	195,5	304,5	92,4
	F	109,3	53,5	85,7	39,0	1 766,6	392,6	277,7	71,4	525,8	170,5	336,6	107,0
	M			90,7	41,1	2 244,1	475,2	339,2	87,0	613,1	190,7	459,1	151,7
	A			98,5	40,8	2 035,2	412,1	336,0	74,4	590,6	192,7	321,2	103,8
	M					1 875,2	395,1	352,2	102,1	531,8	183,8	389,4	125,5
	J					2 107,9	421,5						
<b>Export</b>													
					G		G <sup>2)</sup>		G <sup>2)</sup>		G <sup>2)</sup>		
1958	231,8	98,1	264,0	89,8	9 276,0	1 285,7	743,3	202,0	2 087,9	647,2	1 244,4	395,0	
1960	203,2	66,8	320,4	106,9	10 348,7	1 587,9	879,2	225,9	2 564,3	811,0	1 470,8	434,0	
1962	248,6	88,7	381,1	154,2	11 058,6	2 188,1	972,9	262,3	2 922,5	961,8	1 629,6	463,1	
1963	290,1	95,0	368,1	139,8	11 854,7	2 500,0	1 073,1	289,0	3 202,0	1 025,8	1 870,2	539,4	
1964	308,6	115,6	410,8	137,6	12 341,2	2 538,9	1 290,3	338,3	3 671,9	1 161,8	2 082,2	584,1	
1965	327,8	122,0	458,9	155,4	13 722,2	2 744,8	1 442,6	361,1	3 973,1	1 234,8	2 273,3	621,6	
1966	406,0	144,0	490,5	171,4	14 660,9	2 920,5	1 561,8	379,3	4 272,5	1 293,2	2 401,8	610,6	
1967	495,2	199,9	522,7	176,7	14 372,0	2 871,2	1 736,4	404,4	4 527,5	1 212,5	2 473,9	565,9	
1968	467,8	222,6	496,4	164,1	15 346,3	3 099,2	1 937,5	453,1	4 939,4	1 338,4	2 582,3	602,2	
1969	553,6	249,8	536,8	214,9	17 515,2	3 804,1	2 202,9	560,6	5 688,0	1 582,2	2 956,9	680,7	
1970	642,5	294,6	588,5	239,1	19 350,6	4 209,2	2 455,2	728,5	6 781,8	1 870,1	3 563,7	746,3	
Part des export. totales 4)	CE Etats-Unis	45,9 % 9,8 %	CE Etats-Unis	40,6 % 9,6 %	CE Etats-Unis	21,8 % 11,7 %	CE Roy.-Uni	29,7 % 17,9 %	CE Roy.-Uni	27,6 % 12,5 %	CE Roy.-Uni	22,7 % 18,9 %	
1970	II	138,7	63,2	113,5	43,5	4 947,9	1 079,1	702,7	178,5	1 713,0	491,8	828,6	185,3
	III	151,3	71,0	107,9	50,9	4 393,6	976,7	586,0	191,4	1 628,9	481,1	800,9	175,1
	IV	213,7	107,4	211,3	132,7	5 344,0	1 145,1	658,0	187,7	1 930,3	502,4	904,0	198,1
1971	I			179,6	50,3	4 847,6	1 042,0	620,8	171,8	1 799,2	500,8	932,9	220,9
	II					5 718,7	1 022,1						
1970	M	46,7	16,9	52,8	12,4	1 663,5	354,5	188,9	60,2	524,6	139,0	278,2	64,0
	A	44,3	20,0	47,7	18,9	1 657,3	355,0	231,0	64,1	557,7	160,7	292,6	64,8
	M	48,1	20,7	33,3	12,5	1 613,2	358,0	193,3	52,2	534,3	155,6	250,4	55,8
	J	46,3	22,6	32,5	12,0	1 677,4	366,2	208,1	62,3	621,0	175,4	285,5	64,7
	J	65,7	28,2	24,4	7,8	1 683,8	362,5	165,0	50,7	527,2	171,1	248,4	55,6
	A	41,1	19,4	37,3	17,0	1 094,8	267,6	180,0	51,1	518,1	135,6	266,2	54,4
	S	44,5	23,4	46,2	26,2	1 615,1	346,6	241,1	89,5	583,6	174,3	286,3	65,1
	O	65,2	34,5	61,9	31,9	1 721,0	372,0	226,9	66,1	603,7	165,6	307,2	67,2
	N	68,6	34,8	72,0	66,3	1 824,6	383,4	204,2	55,3	691,8	170,2	312,4	62,8
	D	79,9	38,0	77,4	34,5	1 798,4	389,7	226,9	66,3	634,8	166,6	284,5	68,1
1971	J	47,0	18,0	60,8	22,0	1 520,2	336,2	190,6	42,6	602,0	178,4	242,7	54,8
	F	42,8	20,0	60,7	14,7	1 429,1	299,9	177,3	48,5	523,6	143,3	262,7	64,4
	M			58,2	13,6	1 898,3	405,9	252,9	80,6	673,6	179,1	311,0	73,6
	A			38,1	9,5	1 902,4	397,8	198,2	49,6	571,9	160,7	279,6	56,7
	M					1 905,3	428,5	198,5	53,5	595,3	160,6	312,0	73,4
	J					1 911,0	396,0						

1) Assoziiert. 2) Ab 1959.  
3) Anteil der EG und des wichtigsten Nicht-EG-Landes in vH des Gesamthandels im letztverfügbaren Jahr.

1) Pays associé. 2) A partir de 1959.  
3) Pourcentages du commerce avec les CE et avec le principal autre pays partenaire, par rapport au commerce total dans la dernière année disponible

TAB. 10

ÉVOLUTION DU COMMERCE  
des principaux pays tiers

Mio \$

Période Zeitraum	Suisse Schweiz		Autriche Österreich		Portugal		Irlande Irland		Finlande Finnland		Espagne Spanien	
	Monde	CE	Welt	EG	Monde	CE	Welt	EG	Monde	CE	Welt	EG
<b>Import</b>												
1958	1 707,1	1 003,3	1 073,5	583,3	479,4	187,7	555,5	61,7	728,5	213,8	872,5	196,6
1960	2 245,1	1 369,9	1 415,8	799,6	543,8	208,4	633,9	82,1	1 063,4	367,2	722,9	182,2
1962	3 021,7	1 907,3	1 552,1	919,1	586,5	214,8	766,2	121,2	1 228,3	413,2	1 569,4	467,1
1963	3 255,3	2 084,1	1 675,4	976,6	650,9	225,6	857,9	130,7	1 208,4	361,8	1 955,2	656,5
1964	3 616,3	2 242,6	1 863,3	1 095,8	761,0	251,6	973,9	152,3	1 505,0	447,5	2 259,1	811,9
1965	3 706,4	2 305,1	2 100,2	1 243,2	895,9	313,0	1 040,5	158,9	1 645,7	507,7	3 018,8	1 127,7
1966	3 957,3	2 351,6	2 327,2	1 367,5	1 011,6	349,8	1 043,3	140,8	1 726,4	492,3	3 590,7	1 345,2
1967	4 216,2	2 513,4	2 309,3	1 352,8	1 013,3	340,0	1 074,0	156,6	1 810,8	493,6	3 483,7	1 286,7
1968	4 519,7	2 687,0	2 497,0	1 433,8	1 043,0	355,9	1 174,3	192,0	2 090,1	552,2	3 505,3	1 211,0
1969	5 290,3	3 073,6	2 825,3	1 595,5	1 230,7	428,1	1 413,4	219,4	2 022,6	553,0	4 232,9	1 470,2
1970	6 467,0	3 778,4	3 548,6	1 989,8	1 555,6	515,5	1 568,9	258,6	2 637,4	708,7	4 747,1	1 562,1
Part des import. totales 1)	CE Etats-Unis	58,4 % 8,5 %	CE Suisse	56,1 % 7,4 %	CE Roy.-Uni	33,1 % 14,1 %	CE Roy.-Uni	16,5 % 53,5 %	CE Suède	26,9 % 16,1 %	CE Etats-Unis	32,9 % 18,9 %
1970 II	1 662,0	962,8	878,9	493,4	350,6	119,6	400,0	65,8	646,9	175,4	1 268,6	419,3
III	1 571,0	935,4	896,1	505,0	420,3	143,8	371,8	59,1	639,0	176,9	1 113,4	365,9
IV	1 730,6	1 009,3	980,4	553,2	522,3	167,0	431,0	76,2	803,6	203,2	1 215,7	378,8
1971 I	1 674,9	994,6	949,6	529,2	273,2	88,6	491,9	80,1	600,0	162,2	1 170,4	398,2
II	1 811,7	1 049,2									1 269,0	391,2
1970 M	539,5	318,0	285,1	159,4	126,4	40,7	119,8	19,4	188,9	64,0	378,7	135,4
A	590,2	346,9	300,0	170,1	133,8	43,5	141,1	24,2	234,1	67,0	478,7	163,7
M	497,7	285,4	265,2	148,5	93,2	34,8	135,5	21,0	216,3	54,7	352,7	113,7
J	574,0	330,5	313,7	174,9	123,6	41,4	123,4	20,7	196,4	53,1	437,2	141,9
J	577,3	350,4	313,1	179,0	127,8	42,1	131,4	21,6	206,2	60,6	407,5	140,0
A	458,7	266,7	275,3	155,4	138,4	49,8	114,3	18,5	190,0	55,3	345,9	114,1
S	535,0	318,2	307,7	170,5	154,2	51,9	126,2	18,9	242,8	61,0	360,0	111,8
O	586,2	343,9	330,5	187,3	121,7	42,8	152,4	26,6	230,0	60,4	423,0	127,2
N	557,3	323,0	328,0	186,3	142,0	43,3	140,9	24,4	236,0	59,8	400,6	121,6
D	587,2	342,3	321,9	179,7	258,6	80,9	137,7	25,2	337,6	83,0	394,7	130,0
1971 J	485,6	278,2	281,7	154,6	41,2	15,3	141,2	25,7	207,0	55,6	402,4	122,5
F	549,7	332,3	307,2	173,1	95,6	30,7	146,5	26,9	175,3	48,7	365,1	123,6
M	639,6	384,1	360,7	201,5	136,4	42,6	204,2	27,5	217,8	58,0	402,9	152,1
A	564,7	338,6	336,7	189,7	138,9	189,7	154,1	26,6	227,1	59,9	400,2	126,6
M	616,7	342,7	323,4	182,6	115,1	42,4	162,6	26,5	242,7	71,9	418,2	137,0
J	630,4	368,5									450,7	127,6
<b>export</b>												
1958	1 547,2	606,2	917,8	455,5	287,6	71,2	366,0	17,0	774,6	207,1	485,8	136,9
1960	1 892,0	782,3	1 119,9	562,7	325,3	70,6	426,7	27,7	989,0	278,1	726,8	279,9
1962	2 229,3	935,9	1 263,2	631,6	367,0	84,8	487,2	30,8	1 104,1	316,2	734,2	278,5
1963	2 429,8	1 027,6	1 325,2	662,2	416,9	90,5	548,5	43,7	1 149,4	342,2	735,6	278,8
1964	2 667,1	1 079,4	1 444,3	686,6	512,2	106,0	622,7	72,0	1 291,3	394,8	954,7	371,5
1965	2 992,7	1 191,7	1 600,3	746,6	569,3	117,1	627,0	79,6	1 426,8	400,2	966,5	345,1
1966	3 305,4	1 256,6	1 683,1	751,1	626,8	119,4	681,6	74,9	1 505,3	413,9	1 253,5	419,6
1967	3 522,8	1 265,2	1 808,2	735,6	684,6	115,5	784,3	66,7	1 634,6	386,0	1 384,5	446,6
1968	4 037,2	1 474,3	1 989,1	803,3	734,0	123,1	795,4	71,4	2 146,8	528,5	1 589,2	454,1
1969	4 656,1	1 742,3	2 412,3	999,3	822,6	149,3	890,6	99,1	1 984,7	475,9	1 900,2	597,8
1970	5 710,7	2 106,2	2 856,6	1 125,8	945,8	173,0	1 034,9	119,6	2 306,4	536,2	2 387,0	862,0
Part des export. totales 1)	CE Etats-Unis	37,4 % 9,0 %	CE Suisse	39,4 % 10,4 %	CE Roy.-Uni	18,3 % 20,4 %	CE Roy.-Uni	11,6 % 65,8 %	CE Roy.-Uni	23,2 % 17,4 %	CE Etats-Unis	36,1 % 14,1 %
1970 II	1 312,9	496,9	717,5	282,8	229,6	45,1	248,6	29,1	582,4	136,9	616,4	229,7
III	1 234,4	448,2	724,1	292,2	205,7	36,9	261,3	31,8	591,2	143,5	509,1	173,9
IV	1 427,7	526,6	767,3	290,8	347,7	61,4	283,6	28,9	637,2	138,6	712,4	251,6
1971 I	1 287,8	499,1	710,3	279,0	176,8	31,9	300,7	27,1	519,2	117,2	704,7	280,7
II	1 414,9	533,8									745,6	287,5
1970 M	421,9	159,9	244,5	93,9	63,0	12,8	78,0	9,1	174,3	39,5	190,4	67,5
A	450,9	178,7	244,2	97,3	81,5	15,0	80,3	10,2	194,0	43,1	201,9	75,3
M	397,2	146,4	217,1	86,1	70,8	13,9	88,9	9,2	196,5	45,3	202,6	71,2
J	464,8	171,8	256,1	99,5	77,3	16,2	79,4	9,7	191,9	48,6	211,9	83,2
J	450,9	163,8	248,9	102,5	63,0	11,9	85,6	13,3	186,3	49,0	171,9	61,8
A	337,0	117,4	217,6	85,7	68,7	11,9	79,7	9,2	196,3	48,5	161,7	51,8
S	446,6	167,0	257,6	104,0	74,0	13,0	96,0	9,2	208,6	46,0	175,5	60,3
O	476,6	177,5	259,2	100,5	73,9	15,0	102,2	10,7	217,1	44,7	180,9	63,6
N	465,5	172,7	256,1	101,3	121,3	17,6	93,6	8,2	202,3	43,1	239,0	87,6
D	485,6	176,4	252,0	89,0	152,5	28,9	87,9	10,0	217,7	50,7	292,6	100,5
1971 J	383,6	150,5	198,9	82,3	29,0	5,5	103,4	8,9	206,6	48,9	275,5	110,3
F	420,4	163,6	232,4	91,2	69,9	12,2	91,9	8,5	156,2	32,1	201,9	84,8
M	483,8	185,0	279,1	105,5	77,9	14,2	105,3	9,8	156,3	36,7	227,3	85,6
A	450,4	170,4	258,5	97,7	91,0	15,7	95,1	8,2	165,2	36,7	269,7	105,4
M	459,0	172,5	240,0	93,7	81,0	14,6	114,1	11,0	185,4	43,1	256,6	103,3
J	505,6	190,9									219,3	78,8

1) Anteil der EG und des wichtigsten Nicht-EG-Landes in vH des Gesamthandels im letztverfügbaren Jahr.

1) Pourcentages du commerce avec les CE et avec le principal autre pays partenaire, par rapport au commerce total dans la dernière année disponible.

ENTWICKLUNG DES HANDELS  
der wichtigsten Drittländer

TAB. 10

Mio \$

Période Zeitraum	Yougoslavie Jugoslawien		Pologne Polen		Rép. Afrique du Sud Republik Südafrika		Etats-Unis Vereinigte Staaten		Canada Kanada		Brésil Brasilien	
	Monde	CE	Welt	EG	Monde	CE	Welt	EG	Monde	CE	Welt	EG
<b>Import</b>												
					G (fob)		(fob)		(fob)		G	
1958	684,6	187,2	1 226,8	138,1	1 555,4	282,4	13 208,0	1 657,2	5 351,2	252,8	1 352,9	234,5
1960	326,4	268,9	1 495,0	150,8	1 556,0	295,5	15 014,0	2 258,4	5 663,2	301,9	1 462,8	294,3
1962	887,5	251,6	1 885,4	134,4	1 436,2	278,5	16 240,3	2 439,3	5 851,8	318,8	1 475,5	302,1
1963	1 056,7	284,8	1 979,0	163,8	1 697,6	334,5	17 013,7	2 515,0	6 081,4	316,7	1 487,0	297,2
1964	1 321,6	373,6	2 072,3	187,2	2 150,0	433,2	18 599,9	2 831,3	6 943,5	376,4	1 265,6	210,8
1965	1 288,6	330,2	2 340,3	208,6	2 461,2	521,0	21 290,0	3 326,6	7 985,9	475,4	1 097,5	186,8
1966	1 575,6	410,0	2 494,1	239,6	2 306,8	460,1	25 366,6	4 098,4	9 126,8	509,4	1 497,0	257,7
1967	1 707,6	656,9	2 644,8	268,2	2 689,7	607,7	26 732,3	4 444,8	10 251,4	579,8	1 670,2	319,7
1968	1 796,5	701,2	2 853,1	361,9	2 637,9	646,1	33 001,8	5 856,1	11 424,1	612,1	2 131,9	446,4
1969	2 134,8	835,7	3 210,1	378,0	2 991,7	706,1	35 870,4	5 787,4	13 136,5	730,0	2 264,7	503,6
1970	2 874,0	1 144,8	3 607,5	372,5			39 963,2	6 611,8	13 297,1	769,8		
Part des import. totales 1)	CE	39,8 %	CE	10,3 %	CE	23,6 %	CE	16,5 %	CE	5,8 %	CE	22,2 %
	U.R.S.S.	6,7 %	U.R.S.S.	37,7 %	Roy.-Uni	23,4 %	Canada	27,8 %	Etats-Unis	71,1 %	Etats-Unis	30,1 %
1970 II	710,0	297,7	970,6	108,4			10 070,5	1 655,8	3 635,8	200,9		
III	813,7	317,7	839,4	82,3			9 822,7	1 636,4	3 270,3	197,5		
IV	823,1	311,2	1 072,7	98,5			10 618,0	1 976,2	3 305,9	222,0		
1971 I	747,4	277,0	767,6	70,0			9 627,3	1 827,7	3 403,4	183,8		
II							12 025,6	1 994,3				
1970 M	188,8	75,7	336,4	38,0			3 385,9	540,8	1 115,3	54,6		
A	227,7	97,4	273,8	35,4			3 391,4	580,8	1 201,5	71,9		
M	216,3	90,5	302,9	33,1			3 174,9	515,8	1 180,2	68,8		
J	266,0	109,9	393,9	39,9			3 504,2	561,2	1 254,6	60,2		
J	308,0	113,3	244,9	26,8			3 312,0	564,6	1 134,6	72,0		
A	260,6	105,0	289,7	32,7			3 116,5	536,0	967,2	67,5		
S	245,0	99,5	304,8	23,3			3 394,3	535,8	1 168,5	58,0		
O	288,9	104,1	280,7	28,2			3 656,4	584,9	1 104,9	68,3		
N	246,9	100,0	321,7	30,0			3 405,8	605,3	1 173,0	89,9		
D	287,3	107,1	470,3	40,3			3 555,5	606,0	1 027,9	63,8		
1971 J	299,8	107,1	165,4	8,0			3 422,0	605,9	1 013,0	56,4		
F	183,8	68,7	234,2	28,0			3 193,8	555,9	1 036,5	52,0		
M	263,8	101,1	368,0	34,1			3 911,5	665,9	1 354,0	75,4		
A			287,6	28,3			3 897,6	646,2	1 268,3	69,2		
M							3 844,9	645,3	1 376,4	78,5		
J							4 283,1	702,8				
<b>export</b>												
					N		N		G		N	
1958	441,7	125,3	1 059,4	120,1	1 059,9	174,5	17 751,0	2 400,0	5 080,1	437,0	1 243,0	217,8
1960	566,2	144,9	1 325,5	137,5	1 104,5	190,4	20 358,0	3 403,2	5 562,0	456,4	1 270,7	241,1
1962	691,1	188,4	1 646,1	171,0	1 332,8	255,9	21 285,5	3 583,7	5 933,4	431,3	1 214,6	289,6
1963	790,3	268,3	1 770,0	179,5	1 386,4	272,2	22 921,7	3 887,2	6 472,7	451,6	1 407,0	393,7
1964	892,4	245,4	2 096,4	207,9	1 458,5	272,7	25 887,3	4 482,4	7 698,5	524,5	1 430,9	373,0
1965	1 091,5	277,2	2 227,9	234,8	1 474,5	274,6	27 006,0	4 905,9	8 107,2	588,2	1 595,7	412,4
1966	1 229,0	339,8	2 272,1	253,2	1 667,9	312,3	29 899,1	5 264,4	9 551,4	596,9	1 741,2	430,6
1967	1 252,9	371,5	2 526,6	251,6	1 898,0	339,3	31 237,0	5 585,5	10 555,3	637,2	1 654,6	452,4
1968	1 259,5	353,4	2 857,8	288,4	2 110,2	371,1	33 924,9	5 995,5	12 558,0	706,3	1 881,3	479,5
1969	1 473,3	471,7	3 143,4	311,5	2 147,2	400,1	37 444,3	6 875,0	13 754,0	787,4	2 311,2	683,0
1970	1 678,9	552,1	3 547,6	414,8			43 226,4	8 423,3	16 134,5	1 153,4		
Part des export. totales 1)	CE	32,9 %	CE	11,7 %	CE	18,6 %	CE	19,5 %	CE	7,1 %	CE	29,6 %
	U.R.S.S.	14,4 %	U.R.S.S.	35,3 %	Roy.-Uni	33,3 %	Canada	21,0 %	Etats-Unis	65,3 %	Etats-Unis	26,4 %
1970 II	414,8	133,9	915,0	101,1			11 361,5	2 280,2	4 221,4	282,6		
III	415,0	136,0	788,4	102,3			10 273,0	1 957,2	3 958,6	287,6		
IV	467,1	141,5	1 057,1	132,4			11 256,9	2 159,6	4 274,4	352,3		
1971 I	378,5	115,6	797,3	93,8			11 246,6	2 141,4	4 058,6	260,8		
II							11 583,5	2 202,2				
1970 M	122,6	49,0	372,0	37,3			3 623,4	708,7	1 239,6	72,4		
A	145,0	48,5	234,0	26,2			3 648,5	725,6	1 363,2	88,8		
M	122,3	40,3	270,9	31,8			3 942,3	873,9	1 385,8	88,0		
J	147,6	45,1	410,1	43,1			3 770,7	680,7	1 472,4	101,6		
J	149,1	49,3	206,0	25,4			3 591,9	691,4	1 431,0	119,4		
A	112,6	38,3	244,9	29,9			3 307,0	631,1	1 185,3	85,7		
S	153,4	48,4	337,5	47,0			3 374,0	634,8	1 342,3	82,6		
O	138,3	45,9	265,1	36,3			3 975,3	753,6	1 421,5	118,1		
N	137,7	45,8	318,5	45,1			3 544,8	669,3	1 500,9	135,4		
D	191,1	49,8	473,5	51,0			3 736,9	736,6	1 352,0	98,8		
1971 J	139,5	37,2	158,4	20,9			3 532,3	698,4	1 283,4	102,0		
F	108,4	40,1	223,3	36,3			3 558,3	654,5	1 250,0	70,9		
M	138,7	38,3	415,7	44,8			4 156,0	788,5	1 525,3	87,8		
A			220,1	30,3			3 873,0	756,2	1 418,1	86,4		
M							3 970,5	781,0	1 556,1	96,4		
J							3 740,0	665,0				

\* Durchschnitt mehrerer aufeinanderfolgender Monate.  
1) Anteil der EG und des wichtigsten Nicht-EG-Landes in vH des Gesamthandels im letztverfügbaren Jahr.

\* Moyenne de plusieurs mois successifs.  
1) Pourcentages du commerce avec les CE et avec le principal autre pays partenaire, par rapport au commerce total dans la dernière année disponible

TAB. 10

ÉVOLUTION DU COMMERCE  
des principaux pays tiers

Mio \$

Période Zeitraum	Argentine Argentinien		Israël Israel		Union Indienne Indien		Japon Japan		Australie Australien	
	Monde	CE	Welt	EG	Monde	CE	Welt	EG	Monde	CE
<b>import</b>										
					G		G		G (fob)	
1958	1 232,6	314,5	433,2	111,5	1 814,8	343,7	3 033,4	148,8	1 797,2	182,0
1960	1 190,0	331,2	502,7	146,0	2 123,6	387,2	4 492,4	209,0	2 370,2	261,4
1962	1 357,0	413,1	628,1	147,9	2 230,6	325,0	5 636,5	343,0	2 236,6	241,8
1963	980,9	295,9	671,5	154,9	2 056,6	279,5	6 738,5	396,2	2 480,9	279,7
1964	1 077,4	303,4	826,0	240,4	2 270,6	314,9	7 937,5	444,1	2 981,4	331,1
1965	1 198,6	271,2	837,5	202,2	2 818,6	441,6	8 184,3	391,3	3 322,1	404,2
1966	1 124,6	266,8	832,6	198,0	2 747,9	376,1	9 522,7	446,6	3 246,2	403,6
1967	1 095,6	270,4	754,6	183,4	2 691,3	357,1	11 675,6	662,5	3 512,3	451,5
1968	1 169,2	275,7	1 081,0	316,5	2 509,5	327,4	12 988,8	736,9	3 910,7	471,2
1969	1 576,1	383,1	1 319,1	397,2	2 122,1	250,7	15 023,5	820,6	4 058,1	498,2
1970	1 684,6	424,6	1 438,5	443,3			18 881,2	1 117,1	4 545,3	604,9
Part des import. totales 1)	CE Etats-Unis	25,2 % 24,8 %	CE Etats-Unis	30,8 % 22,4 %	CE Etats-Unis	11,8 % 31,5 %	CE Etats-Unis	5,9 % 29,5 %	CE Etats-Unis	13,3 % 27,1 %
1970 I	373,6	92,6	360,3	109,9	516,1	53,6	4 402,8	243,9	1 055,4	131,2
II	425,0	111,6	365,4	113,5			4 680,1	276,0	1 108,4	152,2
III	437,2	114,6	326,4	103,9			4 829,0	302,0	1 219,3	164,6
IV	448,8	106,2	365,1	114,4			4 967,9	296,4	1 162,2	156,9
1971 I			446,9	126,0			4 866,8	287,1	1 090,7	138,3
1970 J	141,2	31,1	127,7	38,2	171,5	22,6	1 405,0	78,6	367,6	45,7
F	98,9	25,4	100,3	31,2	177,2	17,1	1 414,7	79,1	360,0	48,0
M	133,5	35,7	132,3	40,5	167,4	13,9	1 583,1	86,2	325,5	37,1
A	147,9	42,3	113,6	37,4			1 474,6	84,5	385,6	53,5
M	134,9	34,3	133,8	39,8			1 565,3	91,1	353,0	49,9
J	142,3	35,0	118,0	36,3			1 640,3	100,4	369,8	48,8
J	145,7*	38,2*	111,3	36,8			1 645,8	101,0	426,0	61,3
A	145,7*	38,2*	95,0	32,3			1 553,9	99,8	381,0	48,0
S	145,7*	38,2*	120,1	34,8			1 629,4	101,3	412,3	55,3
O	158,6	33,8	100,9	30,9			1 713,6	97,6	405,3	54,9
N	146,3	35,7	129,9	41,8			1 552,3	95,3	381,1	49,3
D	143,9	36,7	134,3	41,7			1 702,0	103,6	375,8	52,7
1971 J	137,3	32,1	163,6	43,2			1 579,1	94,0	370,2	50,6
F	115,9	34,5	138,2	36,4			1 567,7	94,6	322,1	41,2
M			144,4	46,4			1 720,0	98,4	398,4	46,5
A			119,5	36,4			1 655,0	99,0	406,2	53,5
M							1 650,7	80,3		
<b>export</b>										
1958	993,9	330,5	136,4	31,2	1 215,8	81,8	2 876,8	124,0	1 664,1	302,7
1960	1 079,5	418,6	216,6	64,5	1 332,5	102,5	4 055,1	173,7	2 054,8	346,3
1962	1 216,9	548,5	279,2	72,8	1 414,9	97,7	4 916,2	272,5	2 539,5	383,0
1963	1 364,6	569,7	349,5	106,4	1 614,9	118,9	5 448,3	331,7	2 806,8	411,8
1964	1 410,3	614,3	369,7	104,1	1 731,6	124,0	6 673,2	365,2	3 060,1	437,6
1965	1 492,5	603,1	492,1	122,1	1 686,1	117,7	8 455,7	483,9	3 038,2	435,1
1966	1 593,3	602,8	503,3	143,4	1 603,6	125,4	9 776,4	595,1	3 163,0	464,7
1967	1 464,9	608,3	558,3	160,8	1 611,4	115,0	10 478,8	544,6	3 493,5	423,3
1968	1 367,9	506,2	640,2	169,3	1 748,1	142,2	12 979,8	685,7	3 528,0	413,7
1969	1 612,1	588,8	724,0	187,5	1 832,7	139,6	15 990,0	968,3	4 214,5	499,4
1970	1 773,2	695,0	780,6	205,7			19 317,7	1 303,2	4 778,3	449,6
Part des export. totales 1)	CE Etats-Unis	39,2 % 8,8 %	CE Etats-Unis	26,4 % 19,1 %	CE Etats-Unis	7,6 % 17,2 %	CE Etats-Unis	6,7 % 31,1 %	CE Japon	9,4 % 28,0 %
1970 I	422,9	116,2	217,2	63,0	493,7	42,6	4 130,9	278,0	1 174,1	129,3
II	539,0	259,9	185,5	49,7			4 668,4	309,7	1 190,7	129,2
III	453,1	180,4	167,4	36,6			5 053,6	344,1	1 221,1	87,3
IV	358,2	138,6	203,4	52,0			5 510,4	373,8	1 192,4	103,8
1971 I			255,3	84,6			5 059,5	343,2	1 156,5	117,2
1970 F	130,6	50,1	66,9	20,0	129,0	10,1	1 365,9	95,1	384,9	41,6
M	178,7	65,6	82,9	22,1	171,3	20,5	1 671,7	117,0	391,8	42,4
A	183,3	64,2	61,8	16,9			1 353,1	103,2	334,3	33,7
M	180,2	77,3	63,8	17,7			1 495,7	103,2	445,3	51,6
J	175,6	74,9	59,9	15,1			1 639,7	103,3	411,1	43,9
J	151,0*	60,1*	53,9	11,3			1 716,5	114,4	457,0	31,6
A	151,0*	60,1*	50,6	11,1			1 598,6	115,2	384,7	27,7
S	151,0*	60,1*	62,9	14,2			1 738,4	114,6	379,4	28,0
O	128,7	46,4	48,7	12,7			1 779,2	109,0	416,2	34,1
N	107,6	44,4	75,1	19,4			1 563,0	98,4	400,5	41,2
D	121,9	47,8	79,6	19,9			2 168,1	166,5	375,7	28,5
1971 J	111,3	56,0	80,5	26,8			1 258,4	73,9	407,6	39,7
F	102,4	46,0	77,9	26,0			1 653,7	125,5	343,0	36,1
M			99,4	34,9			2 147,6	143,8	405,9	41,4
A			76,2	21,9			1 899,0	141,8	449,2	59,4
M							1 918,7	120,5	451,0	43,7

\* Durchschnitt mehrerer aufeinanderfolgender Monate.

1) Anteil der EG und des wichtigsten Nicht-EG-Landes in vH des Gesamthandels im letztverfügbaren Jahr.

\* Moyenne de plusieurs mois successifs.

1) Pourcentages du commerce avec les CE et avec le principal autre pays partenaire, par rapport au commerce total dans la dernière année disponible.

10

AUSSENHANDEL DER EG MIT LANDWIRTSCHAFTLICHEN ERZEUGNISSEN

B — Wichtige Warenkategorien

Mio \$

CST-Nr.	Meldeland Pays déclarant	IMPORT						EXPORT											
		EG/CE	Fran- ce	Belg.- Lux.	Neder- land	Deutsch- land (BR)	Italia	EG/CE	Fran- ce	Belg.- Lux.	Neder- land	Deutsch- land (BR)	Italia						
		<b>Welt a)</b>						<b>Januar-December — 1970 — Janvier-décembre</b>						<b>MONDE a)</b>					
0	Nahrungsmittel	11 845,9	2 152,5	1 218,0	1 530,5	4 549,4	2 395,5	7 549,0	2 194,7	875,0	2 597,4	956,4	925,5						
1	Getränke und Tabak	1 103,5	304,0	139,4	156,1	403,6	100,4	997,9	517,9	57,8	139,9	109,8	172,6						
21	Häute, Felle und Pelz- felle, roh	553,3	104,3	37,6	34,8	213,4	163,2	161,3	49,5	14,1	41,5	43,2	13,0						
22	Ölsaaten und Ölf Früchte	928,5	158,5	48,3	200,0	335,7	186,1	59,2	33,4	4,5	9,7	11,1	0,5						
231.1	Naturkautschuk, roh	262,9	77,8	10,6	13,0	97,5	64,0	4,7	1,0	0,8	2,5	0,3							
24	Holz und Kork	1 414,9	254,3	109,6	218,7	436,9	395,3	184,5	94,3	23,1	11,4	50,7	5,0						
261 à 265	Natürliche Spinnstoffe	1 442,2	360,7	221,2	74,3	373,9	412,1	343,6	153,3	99,0	23,4	48,4	19,5						
29	Tierische und pflanzliche Rohstoffe a.n.g.	664,8	132,2	34,1	63,1	350,03	85,0	563,1	63,4	48,5	308,1	73,2	69,9						
4	Tierische und pflanzliche Fette und Öle	806,9	185,9	80,0	142,4	234,9	163,7	359,6	57,9	36,7	125,5	111,1	28,4						
599.5-1,2	Stärke, Inulin; Kleber und Klebermehl	21,0	3,2	3,6	1,9	8,7	3,5	46,2	8,8	2,3	27,1	6,9	1,0						
<b>Agrarerzeugnisse insgesamt</b>		<b>19 043,9</b>	<b>3 733,7</b>	<b>1 902,4</b>	<b>2 434,8</b>	<b>7 004,3</b>	<b>3 968,8</b>	<b>10 269,1</b>	<b>3 174,2</b>	<b>1 161,8</b>	<b>3 286,5</b>	<b>1 411,1</b>	<b>1 235,4</b>						
		<b>AUSTAUSCH INTRA-EG</b>						<b>Januar-December — 1970 — Janvier-décembre</b>						<b>ÉCHANGES INTRA-CE</b>					
0	Produits alimentaires	4 982,8	736,2	688,3	525,6	2 127,8	904,9	5 024,3	1 444,2	722,9	1 831,5	537,3	488,4						
1	Boissons et tabacs	462,4	79,5	82,5	81,5	174,6	44,3	438,4	182,9	55,5	65,9	40,8	93,3						
21	Peaux et pelleteries brutes	91,1	6,7	19,3	15,4	15,2	34,6	91,9	30,2	12,6	15,8	31,2	2,2						
22	Graines, noix, amandes oléagineuses	38,9	2,5	1,5	3,5	4,0	27,5	43,2	27,8	4,2	5,2	5,8	0,3						
231.1	Caoutchouc naturel brut	5,8	0,1	2,7	0,5	2,0	0,5	3,8	0,5	0,8	2,3	0,2	-						
24	Bois et liège	118,4	6,2	27,5	28,9	34,6	21,3	125,0	66,3	20,1	10,5	27,1	1,0						
261 à 265	Fibres textiles naturelles	230,0	20,7	71,1	21,8	62,6	53,9	226,6	115,6	62,4	17,3	26,4	4,9						
29	Matières brutes animales ou végétales, n.d.a.	329,9	54,7	19,5	25,4	195,9	34,4	320,6	33,7	28,3	188,4	25,0	45,1						
4	Corps gras, graisses et huiles d'origine animale ou végétale	237,7	69,6	47,0	37,0	53,2	31,0	240,8	36,2	34,5	92,5	63,6	13,9						
599.5-1,2	Amidons, féculés, inuline; gluten et farine de gluten	18,9	2,5	3,4	1,6	8,2	3,2	16,5	4,1	0,2	9,9	1,5	0,7						
<b>Total produits agricoles</b>		<b>6 515,9</b>	<b>978,7</b>	<b>962,8</b>	<b>741,2</b>	<b>2 678,1</b>	<b>1 155,6</b>	<b>6 531,1</b>	<b>1 941,5</b>	<b>941,5</b>	<b>2 239,3</b>	<b>758,9</b>	<b>649,8</b>						
		<b>HANDEL EXTRA-EG a)</b>						<b>Januar-December — 1970 — Janvier-décembre</b>						<b>COMMERCE EXTRA-CE a)</b>					
0	Nahrungsmittel	6 860,6	1 416,3	528,3	1 004,8	2 420,4	1 490,7	2 492,5	750,5	149,8	743,5	411,5	437,1						
1	Getränke und Tabak	634,7	224,5	56,9	74,6	222,7	56,1	555,7	335,0	2,3	70,3	69,0	79,3						
21	Häute, Felle und Pelz- felle, roh	462,1	97,5	18,3	19,5	198,2	128,6	69,1	19,3	1,6	25,7	11,7	10,8						
22	Ölsaaten und Ölf Früchte	889,6	156,0	46,7	196,5	331,7	158,6	16,0	5,6	0,3	4,6	5,3	0,2						
231.1	Naturkautschuk, roh	257,1	77,7	8,0	12,4	95,5	63,5	0,8	0,5		0,1	0,1							
24	Holz und Kork	1 296,5	248,2	82,2	189,8	402,4	374,0	59,5	28,0	3,0	0,9	23,6	4,0						
261 à 265	Natürliche Spinnstoffe	1 212,2	340,0	150,1	52,5	311,4	358,2	117,0	37,7	36,7	6,1	22,0	14,6						
29	Tierische und pflanzliche Rohstoffe a.n.g.	330,7	77,6	14,6	34,8	153,0	50,6	237,0	29,7	20,2	116,8	45,6	24,8						
4	Tierische und pflanzliche Fette und Öle	569,1	116,3	33,0	105,4	181,7	132,7	110,4	21,6	2,1	25,0	47,1	14,5						
599.5-1,2	Stärke, Inulin; Kleber und Klebermehl	2,1	0,7	0,2	0,3	0,5	0,3	26,0	4,7	0,1	15,6	5,4	0,3						
<b>Agrarerzeugnisse insgesamt</b>		<b>12 514,7</b>	<b>2 754,8</b>	<b>938,3</b>	<b>1 690,6</b>	<b>4 317,5</b>	<b>2 813,3</b>	<b>3 684,0</b>	<b>1 232,6</b>	<b>216,1</b>	<b>1 008,6</b>	<b>641,3</b>	<b>585,6</b>						
		<b>Klasse 1 : INDUSTR. WESTL. DRITTLÄNDER</b>						<b>Januar-December — 1970 — Janvier-décembre</b>						<b>Classe 1 : PAYS TIERS OCCID. INDUSTR.</b>					
0	Produits alimentaires	2 917,4	500,2	272,7	465,7	1 098,2	580,6	1 409,4	373,4	73,6	471,7	208,0	282,7						
1	Boissons et tabacs	366,6	54,0	41,6	59,8	168,0	43,2	426,3	252,8	1,0	48,3	59,9	64,3						
21	Peaux et pelleteries brutes	298,3	73,6	16,5	14,0	129,3	64,9	53,9	16,4	1,5	17,1	10,8	8,1						
22	Graines, noix, amandes oléagineuses	575,1	64,8	41,5	139,8	245,4	83,6	6,4	0,4	0,3	3,1	2,5	0,2						
231.1	Caoutchouc naturel brut	2,4	1,5	0,3	0,3	0,3	0,3	0,4	0,2		0,1	0,1							
24	Bois et liège	669,5	86,3	35,3	127,0	201,5	219,3	45,9	18,3	1,0	0,8	22,6	3,2						
261 à 265	Fibres textiles naturelles	579,7	179,7	78,2	13,9	138,8	169,1	90,3	25,4	27,6	4,8	19,5	13,0						
29	Matières brutes animales ou végétales, n.d.a.	134,0	28,8	4,5	16,6	64,9	19,2	207,4	19,8	18,3	108,5	38,5	22,3						
4	Corps gras, graisses et huiles d'origine animale ou végétale	197,5	17,6	8,5	35,6	44,4	91,5	57,8	5,8	0,7	10,9	29,5	10,9						
599.5-1,2	Amidons, féculés, inuline; gluten et farine de gluten	0,4	0,1	0,1			0,1	21,8	3,6	0,1	13,4	4,5	0,3						
<b>Total produits agricoles</b>		<b>5 740,9</b>	<b>1 006,6</b>	<b>499,2</b>	<b>872,4</b>	<b>2 090,8</b>	<b>1 271,8</b>	<b>2 319,6</b>	<b>716,1</b>	<b>124,1</b>	<b>678,7</b>	<b>395,9</b>	<b>405,0</b>						

= Nichts oder weniger als die Hälfte der nachgewiesenen Einheit.

a) Einschließlich der nicht nach Ursprung und Bestimmung aufgeschlüsselten und in den einzelnen Zonen nicht enthaltenen Ergebnisse.

COMMERCE EXTÉRIEUR DES PRODUITS AGRICOLES DES CE

B — Principales catégories de produits

Mio \$

CST-Nr. Code CST	Meldeland Pays déclarant Warenbenennung Libellé des produits	IMPORT						EXPORT							
		EG/CE	Fran- ce	Belg.- Lux.	Neder- land	Deutsch- land (BR)	Italia	EG/CE	Fran- ce	Belg.- Lux.	Neder- land	Deutsch- land (BR)	Italia		
		<b>EFTA-LÄNDER</b>						<b>Januar-December — 1970 — Janvier-décembre</b>						<b>PAYS DE L'AELE</b>	
0	Nahrungsmittel	703,8	95,9	64,5	55,4	275,8	212,1	890,9	249,4	43,7	257,3	137,0	203,5		
1	Getränke und Tabak	97,8	30,4	16,3	6,1	26,1	18,9	211,1	128,6	0,6	21,9	26,5	33,5		
21	Häute, Felle und Pelz- felle, roh	80,6	6,9	9,0	5,1	46,6	12,9	23,3	3,7	0,7	8,5	8,5	2,0		
22	Ölsaaten und Ölfrüchte	6,2	0,8	0,1	1,7	3,6	0,1	4,2	0,4	0,3	1,9	1,6	0,1		
231.1	Naturkautschuk, roh	0,6	0,1	0,2	.	0,2	0,1	0,4	0,2	.	0,1	0,1	.		
24	Holz und Kork	363,1	40,6	8,8	76,9	113,6	123,2	37,3	13,1	0,6	0,5	21,5	1,5		
261 à 265	Natürliche Spinnstoffe	28,4	4,3	3,2	2,4	5,7	12,8	51,5	15,7	16,6	1,5	14,6	3,1		
29	Tierische und pflanzliche Rohstoffe a.n.g.	63,0	14,7	2,0	7,4	32,0	6,9	130,6	10,5	11,6	70,5	21,8	16,1		
4	Tierische und pflanzliche Fette und Öle	29,2	3,5	1,8	4,0	14,8	5,1	32,7	3,1	0,5	4,8	22,3	2,0		
599.5-1.2	Stärke, Inulin; Kleber und Klebermehl	0,1	.	.	.	.	.	19,6	3,1	0,1	12,2	3,9	0,3		
<b>Agrarerzeugnisse insgesamt</b>		<b>1 372,8</b>	<b>197,2</b>	<b>105,9</b>	<b>159,0</b>	<b>518,4</b>	<b>392,1</b>	<b>1 401,6</b>	<b>427,8</b>	<b>74,7</b>	<b>379,2</b>	<b>257,8</b>	<b>262,1</b>		
		<b>USA</b>						<b>Januar-December — 1970 — Janvier-décembre</b>						<b>ÉTATS-UNIS</b>	
0	Produits alimentaires	1 093,0	195,3	118,6	314,9	350,1	114,0	225,9	24,4	11,1	125,6	27,8	36,9		
1	Boissons et tabacs	136,4	7,9	12,6	28,7	71,3	15,9	143,7	82,5	0,2	12,3	25,4	23,4		
21	Peaux et pelleteries brutes	40,6	6,0	1,0	1,6	21,9	10,1	5,3	4,0	0,4	0,4	0,5	.		
22	Graines, noix, amandes oléagineuses	500,1	50,2	36,7	124,3	220,9	68,1	0,9	.	.	0,7	0,1	0,1		
231.1	Caoutchouc naturel brut	1,7	1,4	0,1	.	.	0,2	.	.	.	.	.	.		
24	Bois et liège	92,4	5,1	1,0	4,3	40,0	42,1	0,5	0,3	.	.	0,1	.		
261 à 265	Fibres textiles naturelles	32,5	6,6	4,3	3,1	7,9	10,7	9,5	2,8	5,0	0,1	0,2	1,5		
29	Matières brutes animales ou végétales, n.d.a.	21,3	4,2	1,3	5,3	7,4	3,0	39,8	5,1	3,8	20,6	8,0	2,3		
4	Corps gras, graisses et huiles d'origine animale ou végétale	63,9	4,4	5,4	22,0	20,0	12,1	11,3	0,2	.	2,0	1,6	7,5		
599.5-1.2	Amidons, féculés, inuline; gluten et farine de gluten	0,2	0,1	0,1	.	.	.	0,4	.	.	0,1	0,3	.		
<b>Total produits agricoles</b>		<b>1 982,1</b>	<b>281,2</b>	<b>181,1</b>	<b>504,2</b>	<b>739,5</b>	<b>276,2</b>	<b>437,3</b>	<b>119,3</b>	<b>20,5</b>	<b>161,8</b>	<b>64,0</b>	<b>71,5</b>		
		<b>Klasse 2 : ENTWICKLUNGSLÄNDER</b>						<b>Januar-December — 1970 — Janvier-décembre</b>						<b>Classe 2 : PAYS EN VOIE DE DÉVELOPPEMENT</b>	
0	Nahrungsmittel	3 320,9	835,0	235,5	506,8	1 123,3	620,3	846,4	322,0	67,6	243,0	104,2	109,6		
1	Getränke und Tabak	229,6	162,3	14,1	14,0	36,3	2,9	111,5	75,9	1,1	20,7	8,1	5,9		
21	Häute, Felle und Pelz- felle, roh	127,8	20,8	1,4	5,2	42,7	57,7	4,3	2,2	0,1	1,8	0,1	0,1		
22	Ölsaaten und Ölfrüchte	278,7	89,0	4,6	53,0	72,6	59,5	5,6	5,2	.	0,4	.	.		
231.1	Naturkautschuk, roh	254,7	76,2	7,7	12,4	95,3	63,2	0,4	0,3	.	0,1	.	.		
24	Holz und Kork	367,7	113,6	20,8	38,5	111,3	83,5	11,0	8,2	2,0	0,1	0,5	0,2		
261 à 265	Natürliche Spinnstoffe	547,0	139,1	66,8	36,4	157,9	146,8	13,0	8,1	2,9	0,2	1,0	0,8		
29	Tierische und pflanzliche Rohstoffe a.n.g.	123,1	35,7	7,7	8,6	45,5	25,6	21,8	7,8	1,5	5,4	5,4	1,7		
4	Tierische und pflanzliche Fette und Öle	311,6	94,2	16,9	59,6	101,2	39,8	41,9	14,2	0,8	11,9	11,8	3,1		
599.5-1.2	Stärke, Inulin; Kleber und Klebermehl	0,4	0,1	.	0,3	0,1	.	3,2	1,1	.	1,3	0,9	.		
<b>Agrarerzeugnisse insgesamt</b>		<b>5 561,5</b>	<b>1 566,0</b>	<b>375,5</b>	<b>734,8</b>	<b>1 786,2</b>	<b>1 099,3</b>	<b>1 059,1</b>	<b>445,0</b>	<b>76,0</b>	<b>284,9</b>	<b>132,0</b>	<b>121,4</b>		
		<b>Klasse 3 : EUROP. UND ASIAT. OSTBLOCKSTAATEN</b>						<b>Januar-December — 1970 — Janvier-décembre</b>						<b>Classe 3 : PAYS EUROP. ET ASIAT. DU BLOC ORIENTAL</b>	
0	Produits alimentaires	618,0	79,6	20,1	32,2	199,0	287,1	227,6	55,1	8,1	28,8	99,3	36,3		
1	Boissons et tabacs	30,1	8,2	0,8	0,6	18,4	2,0	10,2	6,3	0,1	1,3	1,0	1,5		
21	Peaux et pelleteries brutes	36,0	3,1	0,5	0,2	26,2	6,0	10,9	0,7	0,1	6,8	0,8	2,6		
22	Graines, noix, amandes oléagineuses	35,7	2,2	0,6	3,7	13,7	15,5	3,9	.	.	1,1	2,8	.		
231.1	Caoutchouc naturel brut	.	.	.	.	.	.	.	.	.	.	.	.		
24	Bois et liège	.	.	.	.	.	.	.	.	.	.	.	.		
261 à 265	Fibres textiles naturelles	259,3	48,3	26,0	24,3	89,6	71,2	2,0	1,5	.	.	0,5	.		
29	Matières brutes animales ou végétales, n.d.a.	85,4	21,1	5,1	2,2	14,7	42,3	13,6	4,2	6,1	1,1	1,4	0,7		
4	Corps gras, graisses et huiles d'origine animale ou végétale	73,6	13,2	2,4	9,6	42,6	5,8	7,7	2,1	0,5	2,9	1,7	0,7		
599.5-1.2	Amidons, féculés, inuline; gluten et farine de gluten	59,7	4,5	7,7	10,2	36,1	1,3	10,6	1,6	0,6	2,2	5,9	0,4		
<b>Total produits agricoles</b>		<b>1 198,9</b>	<b>180,7</b>	<b>63,3</b>	<b>83,0</b>	<b>440,7</b>	<b>431,4</b>	<b>287,4</b>	<b>71,5</b>	<b>15,5</b>	<b>45,1</b>	<b>113,4</b>	<b>42,2</b>		

. = Néant ou moins de la moitié de l'unité relevée.

a) A l'inclusion des résultats non ventilés par origine ou destination non repris dans les différentes zones.

AUSSENHANDEL DER EG MIT LANDWIRTSCHAFTLICHEN ERZEUGNISSEN

B — Wichtige Warenkategorien

Mio \$

CST-Nr.	Meldeland Pays déclarant	IMPORT						EXPORT					
		EG/CE	France	Belg.-Lux.	Nederland	Deutschland (BR)	Italia	EG/CE	France	Belg.-Lux.	Nederland	Deutschland (BR)	Italia
		Welt a)			Januar-Juni — 1970 — Janvier-juin						MONDE a)		
0	Nahrungsmittel	5 696,8	1 081,1	582,7	715,4	2 153,6	1 164,0	3 670,4	1 112,8	412,1	1 262,9	468,7	413,9
1	Getränke und Tabak	548,0	163,2	66,7	72,1	201,2	44,7	446,7	234,7	27,6	61,3	50,7	72,5
21	Häute, Felle und Pelzfelle, roh	296,8	55,8	22,2	19,2	115,3	84,2	90,9	28,0	8,0	24,3	23,0	7,6
22	Ölsaaten und Ölfrüchte	458,6	85,9	22,1	97,4	148,1	105,1	24,6	14,6	2,8	4,3	2,7	0,2
231.1	Naturkautschuk, roh	141,3	41,3	5,7	7,0	53,6	33,6	2,7	0,5	0,6	1,4	0,2	
24	Holz und Kork	633,1	121,9	45,9	89,0	190,5	185,9	86,6	45,8	10,7	5,2	22,6	2,3
261 à 265	Natürliche Spinnstoffe	804,6	204,0	119,6	37,6	206,7	236,7	181,4	85,5	50,6	12,3	24,3	8,7
29	Tierische und pflanzliche Rohstoffe a.n.g.	324,7	63,9	17,9	29,2	170,8	42,8	260,8	34,5	22,0	126,8	38,8	38,8
4	Tierische und pflanzliche Fette und Öle	396,1	90,4	41,6	66,4	113,9	83,8	166,2	25,9	17,8	61,1	47,3	14,2
599.5-1, 2	Stärke, Inulin; Kleber und Klebermehl	10,0	1,0	1,8	0,9	4,4	1,8	23,1	4,6	1,1	13,6	3,3	0,5
<b>Agrarerzeugnisse insgesamt</b>		<b>9 310,0</b>	<b>1 908,5</b>	<b>926,2</b>	<b>1 134,2</b>	<b>3 358,1</b>	<b>1 982,6</b>	<b>4 953,4</b>	<b>1 586,9</b>	<b>553,3</b>	<b>1 573,2</b>	<b>681,6</b>	<b>558,7</b>
		AUSTAUSCH INTRA-EG			Januar-Juni — 1970 — Janvier-juin						ÉCHANGES INTRA-CE		
0	Produits alimentaires	2 433,0	354,5	334,3	261,0	1 051,7	431,5	2 414,4	720,3	338,0	883,8	264,9	207,3
1	Boissons et tabacs	202,7	25,8	37,5	37,9	83,3	18,1	190,9	78,9	26,6	30,2	20,3	35,0
21	Peaux et pelletteries brutes	49,5	3,6	11,4	8,1	9,1	17,2	50,9	17,3	7,0	8,8	16,7	1,1
22	Graines, noix, amandes oléagineuses	18,7	1,8	0,7	1,3	1,7	13,2	16,7	10,7	2,6	2,5	0,8	0,1
231.1	Caoutchouc naturel brut	3,1		1,4	0,3	1,1	0,3	2,3	0,3	0,6	1,3	0,1	
24	Bois et liège	52,9	3,0	13,2	12,5	16,1	8,0	58,1	32,1	9,2	4,9	11,4	0,5
261 à 265	Fibres textiles naturelles	124,8	11,2	38,8	11,4	33,8	29,5	121,6	63,4	32,9	9,2	13,5	2,6
29	Matières brutes animales ou végétales, n.d.a.	157,6	26,0	10,3	11,3	92,6	17,4	153,8	18,2	12,7	82,9	15,0	25,0
4	Corps gras, graisses et huiles d'origine animale ou végétale	113,1	33,8	23,1	17,2	27,8	11,3	110,8	17,5	16,5	44,7	25,0	6,9
599.5-1, 2	Amidons, fécules, inuline; gluten et farine de gluten	9,6	0,9	1,8	0,8	4,3	1,8	8,2	2,2	0,1	4,9	0,7	0,4
<b>Total produits agricoles</b>		<b>3 165,0</b>	<b>460,6</b>	<b>472,5</b>	<b>361,8</b>	<b>1 321,5</b>	<b>548,3</b>	<b>3 127,7</b>	<b>960,9</b>	<b>445,6</b>	<b>1 073,2</b>	<b>368,4</b>	<b>278,9</b>
		HANDEL EXTRA-EG a)			Januar-Juni — 1970 — Janvier-juin						COMMERCE EXTRA-CE a)		
0	Nahrungsmittel	3 262,2	726,6	247,8	453,9	1 101,4	732,5	1 241,1	392,5	72,9	368,4	200,7	206,6
1	Getränke und Tabak	345,4	137,4	29,2	34,3	117,9	26,6	253,9	155,8	1,0	29,2	30,5	37,4
21	Häute, Felle und Pelzfelle, roh	247,3	52,2	10,8	11,1	106,2	67,0	39,9	10,6	1,1	15,5	6,1	6,5
22	Ölsaaten und Ölfrüchte	439,7	84,1	21,4	95,9	146,3	91,9	7,9	3,9	0,2	1,8	1,9	0,1
231.1	Naturkautschuk, roh	138,2	41,2	4,4	6,8	52,5	33,3	0,4	0,3			0,1	
24	Holz und Kork	580,2	118,9	32,7	76,5	174,4	177,8	28,5	13,7	1,5	0,4	11,1	1,8
261 à 265	Natürliche Spinnstoffe	679,8	192,8	80,8	26,2	172,8	207,2	59,8	22,1	17,7	3,1	10,8	6,1
29	Tierische und pflanzliche Rohstoffe a.n.g.	165,2	37,9	7,6	16,8	77,5	25,4	103,8	16,3	9,3	41,8	22,6	13,8
4	Tierische und pflanzliche Fette und Öle	283,0	56,6	18,5	49,2	86,1	72,5	51,0	8,3	1,2	12,2	22,0	7,2
599.5-1, 2	Stärke, Inulin; Kleber und Klebermehl	0,4	0,1	0,1	0,1	0,1		1,3	2,4		7,9	2,5	0,2
<b>Agrarerzeugnisse insgesamt</b>		<b>6 141,4</b>	<b>1 447,8</b>	<b>453,3</b>	<b>770,8</b>	<b>2 035,3</b>	<b>1 434,2</b>	<b>1 799,3</b>	<b>625,9</b>	<b>104,9</b>	<b>480,3</b>	<b>308,3</b>	<b>279,7</b>
		Klasse 1 : INDUSTR. WESTL. DRITTLÄNDER			Januar-Juni — 1970 — Janvier-juin						Classe 1 : PAYS TIERS OCCID.Industr.		
0	Produits alimentaires	1 271,6	235,7	116,8	181,6	439,3	298,2	687,4	189,2	36,7	240,7	96,1	124,8
1	Boissons et tabacs	182,4	24,0	21,2	27,0	85,7	24,6	193,5	117,2	0,4	19,8	26,3	29,7
21	Peaux et pelletteries brutes	159,3	38,0	9,6	8,0	69,6	34,2	30,6	8,7	1,0	10,2	5,6	5,1
22	Graines, noix, amandes oléagineuses	283,5	28,8	18,8	69,8	108,2	58,0	2,8	0,1	0,2	1,1	1,4	0,1
231.1	Caoutchouc naturel brut	1,3	0,8	0,2	0,1	0,2	0,2	0,2	0,1			0,1	
24	Bois et liège	301,0	40,3	15,2	50,0	90,9	104,5	21,6	8,8	0,4	0,3	10,7	1,4
261 à 265	Fibres textiles naturelles	337,0	104,8	46,5	8,1	77,1	100,5	45,6	15,4	13,2	2,4	9,6	5,0
29	Matières brutes animales ou végétales, n.d.a.	64,7	13,7	2,7	8,0	31,7	8,6	88,5	10,5	8,3	37,9	19,1	12,6
4	Corps gras, graisses et huiles d'origine animale ou végétale	96,3	8,2	3,7	16,2	20,4	47,8	27,6	1,9	0,4	5,4	14,2	5,6
599.5-1, 2	Amidons, fécules, inuline; gluten et farine de gluten	0,2	0,1					10,5	1,7	6,6		2,0	0,2
<b>Total produits agricoles</b>		<b>2 697,3</b>	<b>494,4</b>	<b>234,7</b>	<b>368,7</b>	<b>923,0</b>	<b>676,6</b>	<b>1 108,3</b>	<b>353,6</b>	<b>67,2</b>	<b>317,8</b>	<b>185,1</b>	<b>184,5</b>

. = Nichts oder weniger als die Hälfte der nachgewiesenen Einheit.

a) Einschließlich der nicht nach Ursprung und Bestimmung aufgeschlüsselten und in den einzelnen Zonen nicht enthaltenen Ergebnisse.



## COMMERCE EXTÉRIEUR DES PRODUITS AGRICOLES DES CE

## B — Principales catégories de produits

Mio \$

CST-Nr. Code CST	Meldeland Pays déclarant Warenbenennung Libellé des produits	IMPORT						EXPORT					
		EG/CE	France	Belg.-Lux.	Neder-land	Deutsch-land (BR)	Italia	EG/CE	France	Belg.-Lux.	Neder-land	Deutsch-land (BR)	Italia
		<b>EFTA-LÄNDER</b>						<b>PAYS DE L'AELE</b>					
		Januar-Juni — 1970 — Janvier-juin						Janvier-juin					
0	Nahrungsmittel	331,8	48,4	30,0	24,1	123,9	105,4	449,3	131,5	22,5	137,6	61,7	96,0
1	Getränke und Tabak	43,6	12,9	7,1	2,6	12,2	8,8	93,2	75,3	0,2	8,0	11,8	16,0
21	Häute, Felle und Pelz-felle, roh	49,0	4,3	5,5	3,2	28,5	7,5	14,2	2,2	0,4	5,8	4,7	0,9
22	Ölsaaten und Ölfrüchte	2,0		0,1	0,7	1,2	0,1	1,4		0,2	0,6	0,6	
231,1	Naturkautschuk, roh	0,4		0,2		0,1		0,2	0,1		0,1		
24	Holz und Kork	154,9	18,3	3,7	32,1	47,3	53,5	17,7	6,3	0,3	0,3	10,2	0,7
261 à 265	Natürliche Spinnstoffe	15,9	2,2	1,6	1,4	3,3	7,4	26,3	9,4	7,3	0,8	7,3	1,5
29	Tierische und pflanzliche Rohstoffe a.n.g.	31,5	7,2	1,3	3,9	15,7	3,4	57,6	5,6	4,9	26,4	11,0	9,7
4	Tierische und pflanzliche Fette und Öle	13,8	1,7	0,9	2,5	6,2	2,5	15,7	0,9	0,3	2,4	10,8	1,4
599.5-1, 2	Stärke, Inulin; Kleber und Klebermehl							9,6	1,5		6,2	1,8	0,2
<b>Agrarserzeugnisse insgesamt</b>		<b>642,9</b>	<b>95,0</b>	<b>50,4</b>	<b>70,5</b>	<b>238,4</b>	<b>188,6</b>	<b>685,2</b>	<b>214,8</b>	<b>36,1</b>	<b>188,1</b>	<b>120,0</b>	<b>126,4</b>
		<b>USA</b>						<b>ÉTATS-UNIS</b>					
		Januar-Juni — 1970 — Janvier-juin						Janvier-juin					
0	Produits alimentaires	441,7	87,5	43,1	115,3	135,1	60,6	101,6	9,6	5,4	63,0	11,5	12,0
1	Boissons et tabacs	70,8	3,4	6,8	13,4	36,3	10,9	67,2	39,9	0,1	5,8	11,0	10,4
21	Peaux et pelleteries brutes	25,3	3,0	0,5	1,0	14,7	6,0	2,8	2,0	0,2	0,3	0,2	
22	Graines, noix, amandes oléagineuses	252,2	23,5	17,0	62,8	98,1	51,0	0,4			0,3	0,1	
231,1	Caoutchouc naturel brut	0,9	0,8				0,2						
24	Bois et liège	55,6	3,1	0,5	2,2	24,1	25,7	0,1	0,1				
261 à 265	Fibres textiles naturelles	18,5	3,8	2,5	1,7	4,0	6,6	5,7	1,8	2,9		0,1	0,8
29	Matières brutes animales ou végétales, n.d.a.	11,4	2,2	0,9	2,3	4,3	1,6	14,5	2,3	1,9	5,5	3,8	1,1
4	Corps gras, graisses et huiles d'origine animale ou végétale	32,1	2,1	2,0	10,2	10,7	7,0	5,8	0,2		1,2	0,8	3,5
599.5-1, 2	Amidons, féculés, inuline; gluten et farine de gluten	0,1	0,1					0,2				0,1	
<b>Total produits agricoles</b>		<b>908,6</b>	<b>129,5</b>	<b>73,3</b>	<b>208,9</b>	<b>327,3</b>	<b>169,6</b>	<b>198,3</b>	<b>55,9</b>	<b>10,5</b>	<b>76,1</b>	<b>27,6</b>	<b>27,8</b>
		<b>Klasse 2 : ENTWICKLUNGSLÄNDER</b>						<b>Classe 2 : PAYS EN VOIE DE DÉVELOPPEMENT</b>					
		Januar-Juni — 1970 — Janvier-juin						Janvier-juin					
0	Nahrungsmittel	1 691,9	451,7	120,7	257,0	583,1	279,4	408,3	159,2	29,7	107,6	53,8	58,0
1	Getränke und Tabak	143,8	108,9	7,5	6,9	19,3	1,2	50,6	34,5	0,5	8,9	3,7	3,1
21	Häute, Felle und Pelz-felle, roh	69,3	12,3	0,8	3,0	22,7	30,5	2,7	1,4		1,2		0,1
22	Ölsaaten und Ölfrüchte	137,9	54,4	2,2	25,2	34,3	21,8	4,0	3,8		0,2		
231,1	Naturkautschuk, roh	136,8	40,4	4,1	6,8	52,4	33,1	0,2	0,1				
24	Holz und Kork	188,6	61,8	10,0	18,2	53,0	45,7	5,8	4,3	1,0	0,1	0,3	0,1
261 à 265	Natürliche Spinnstoffe	296,4	75,8	31,9	17,1	88,7	82,9	6,5	4,0	1,3	0,1	0,6	0,5
29	Tierische und pflanzliche Rohstoffe a.n.g.	63,9	17,9	3,6	4,0	24,6	13,7	11,0	4,4	0,6	2,7	2,6	0,7
4	Tierische und pflanzliche Fette und Öle	152,8	46,5	8,6	27,9	45,6	24,1	18,3	6,1	0,3	5,0	5,6	1,3
599.5-1, 2	Stärke, Inulin; Kleber und Klebermehl	0,2			0,1	0,1		1,7	0,6		0,6	0,5	
<b>Agrarserzeugnisse insgesamt</b>		<b>2 881,6</b>	<b>869,7</b>	<b>189,4</b>	<b>366,2</b>	<b>923,8</b>	<b>532,4</b>	<b>509,1</b>	<b>218,4</b>	<b>33,4</b>	<b>126,4</b>	<b>67,1</b>	<b>63,8</b>
		<b>Klasse 3 : EUROP. UND ASIAT. OSTBLOCKSTAATEN</b>						<b>Classe 3 : PAYS EUROP. ET ASIAT. DU BLOC ORIENTAL</b>					
		Januar-Juni — 1970 — Janvier-juin						Janvier-juin					
0	Produits alimentaires	296,6	37,9	10,4	15,4	79,0	153,9	141,6	44,1	6,2	20,1	50,8	20,4
1	Boissons et tabacs	18,3	4,5	0,4	0,3	12,9	0,2	5,5	4,1		0,5	0,5	0,4
21	Peaux et pelleteries brutes	18,6	1,9	0,4	0,2	13,9	2,3	6,5	0,5		4,1	0,5	1,4
22	Graines, noix, amandes oléagineuses	18,2	1,0	0,4	0,9	3,9	12,1	1,1			0,5	0,5	
231,1	Caoutchouc naturel brut												
24	Bois et liège	90,6	16,8	7,5	8,3	30,4	27,6	0,8	0,6			0,2	
261 à 265	Fibres textiles naturelles	46,4	12,1	2,3	1,1	7,1	23,8	7,6	2,7	3,2	0,6	0,7	0,5
29	Matières brutes animales ou végétales, n.d.a.	36,5	6,2	1,3	4,8	21,2	3,1	4,3	1,4	0,3	1,3	0,9	0,4
4	Corps gras, graisses et huiles d'origine animale ou végétale	33,8	1,8	6,2	5,1	20,1	0,6	5,0	0,4	0,5	1,7	2,2	0,2
599.5-1, 2	Amidons, féculés, inuline; gluten et farine de gluten	0,1						0,8			0,8		
<b>Total produits agricoles</b>		<b>559,1</b>	<b>82,2</b>	<b>28,9</b>	<b>36,1</b>	<b>188,5</b>	<b>223,6</b>	<b>173,2</b>	<b>53,8</b>	<b>10,2</b>	<b>29,6</b>	<b>56,3</b>	<b>23,3</b>

. = Néant ou moins de la moitié de l'unité relevée.

a) A l'inclusion des résultats non ventilés par origine ou destination non repris dans les différentes zones.

**AUSSENHANDEL DER EG MIT LANDWIRTSCHAFTLICHEN ERZEUGNISSEN**  
**C. — Erzeugnisse, die den gemeinschaftlichen Agrarverordnungen unterliegen**

Handel insgesamt (Welt) a — Januar-Dezember — 1970 — Janvier-décembre — Commerce global (Monde) a 1000 \$

CST-Nr.	Warenbenennung Meldeland	IMPORT						EXPORT						
		EG/CE	France	Belg.-Lux.	Neder-land	Deutsch-land (BR)	Italia	EG/CE	France	Belg.-Lux.	Neder-land	Deutsch-land (BR)	Italia	
001.3	Lebende Schweine	139 272	75 167	5 505	1 842	29 885	26 873	126 611	8 747	74 880	28 470	14 514		
011.3	Schweinefleisch	384 731	175 237	9 359	2 064	88 768	109 303	336 533	9 177	118 255	197 868	11 203	30	
011.6	Gemeßbarer Schlachtabfall	102 216	55 110	8 233	10 301	24 513	4 059	21 931	1 221	4 535	14 659	1 429	87	
012	Fleisch, -abf., getrockn., gesalz., ger.	23 059	9 585	4 517	2 927	5 341	689	34 219	2 703	8 030	10 614	2 465	10 407	
013.4	Würste u. dgl. aus Fleisch	32 109	2 877	2 838	5 111	20 689	594	39 390	6 041	8 636	9 034	3 968	11 711	
013.8	And. Fleischzubereit., Konserven	126 601	17 627	8 149	10 135	80 292	10 398	226 869	21 130	40 933	153 018	3 759	8 029	
091.3	Schweineschmalz, Geflügelfett, ausgepreßt od. ausgeschmolzen	22 125	70	7 104	11 354	3 566	31	39 955	8 110	7 795	18 001	4 218	1 831	
411.3-1	Schweineschmalz, Geflügelfett weder ausgepreßt noch ausgeschmolz.	10 081	1 436	1 257	1 419	5 652	317	10 718	730	3 191	2 381	1 302	3 114	
<b>Insg. Schweine und Schweinefleisch (Vrdg. 20/62)</b>		<b>840 194</b>	<b>337 109</b>	<b>46 962</b>	<b>45 153</b>	<b>258 706</b>	<b>152 264</b>	<b>836 226</b>	<b>57 859</b>	<b>266 255</b>	<b>434 045</b>	<b>42 858</b>	<b>35 209</b>	
041	Weizen und Mengkorn	558 628	35 820	116 780	138 589	177 654	89 785	466 211	261 682	16 451	48 410	98 437	41 231	
043	Gerste	309 919	354	75 800	16 191	164 455	53 119	258 569	214 708	8 115	11 902	23 827	17	
044	Mais	793 098	42 682	112 712	177 073	190 241	270 241	291 732	192 492	41 946	50 765	5 265	1 264	
045	Anderes Getreide	144 948	3 984	39 839	35 421	52 750	12 954	46 756	22 148	3 435	14 140	6 242	791	
046	Grieß u. Mehlaus Weiz. od. Mengk.	18 430	865	2 807	1 850	12 348	560	129 355	61 326	5 884	10 094	30 979	21 072	
047	Grieß u. Mehl aus and. Getreide	4 035	567	1 251	1 630	435	152	15 881	1 412	1 526	2 094	9 885	964	
048.1-1	Getreidekörner u. -keime	2 762	1 284	522	367	422	167	19 755	1 183	222	8 562	9 501	287	
048.2	Malz, auch geröstet	34 292	53	4 026	8 395	16 110	5 708	67 619	31 325	26 352	1 595	8 347		
055.4.4	Mehl, Grieß v. Sagomark, Manihot,...	313	30	20	25	194	44	255	6	31	1	216	1	
081.2	Kleie, -mehle u. dgl.	82 986	6 583	24 295	37 157	10 213	4 738	15 328	4 801	803	4 991	4 687	46	
081.9.9	Futtermittelzubereitungen a.n.g.	119 955	15 735	12 393	16 710	13 586	61 531	157 357	53 573	21 037	41 866	33 806	7 075	
599.5-1	Stärke und Inulin	19 629	2 939	3 446	1 670	8 126	3 448	42 992	7 959	1 997	26 028	6 113	895	
599.5-2	Kleber, -mehl, auch geröstet	1 364	290	159	255	570	90	3 178	859	313	1 024	828	154	
<b>Insg. Getreide, -zubereitungen und dgl. (Vrdg. 19/62)</b>		<b>2 090 359</b>	<b>111 186</b>	<b>394 050</b>	<b>435 333</b>	<b>647 253</b>	<b>502 537</b>	<b>1 514 988</b>	<b>853 474</b>	<b>128 112</b>	<b>221 472</b>	<b>238 133</b>	<b>73 797</b>	
051.1	Apfelsinen, Clementinen, Mandar.	317 253	101 618	25 733	39 022	150 874	6	39 007	4 699	4 252	4 699	731	24 626	
051.2-1	Zitronen, Limonen, Lumien	51 176	17 728	3 229	2 352	27 867		59 732	300	111	912	152	58 257	
051.4	Äpfel, frisch	123 942	6 642	11 962	11 444	91 947	1 947	127 807	64 803	5 748	15 419	1 979	39 858	
051.5	Weintrauben, frisch	70 014	4 287	5 805	4 562	54 188	1 172	54 107	8 438	1 740	1 199	202	42 528	
051.9-2	Birnen, Quitten, frisch	41 518	6 716	2 525	2 491	28 083	1 703	42 797	6 092	1 266	4 312	694	30 433	
051.9-3	Steinobst, frisch	109 811	7 860	9 537	6 336	83 859	2 219	95 915	16 880	2 478	200	1 435	74 922	
051.9-4	Bereen, frisch	48 881	2 948	1 546	2 925	40 970	492	40 962	1 263	7 393	4 848	799	26 559	
054.4	Tomaten, frisch od. gekühlt	156 760	51 593	2 576	1 922	99 892	777	118 031	821	3 330	109 832	69	3 979	
054.5	And. Gemüse od. -Küchenkräuter, ausg. Kartoffeln	341 582	71 794	17 903	17 555	228 317	6 013	326 572	36 008	45 074	159 141	1 578	84 771	
<b>Insg. Obst, Gemüse, frisch oder gekühlt (Vrdg. 23/62)</b>		<b>1 260 937</b>	<b>271 186</b>	<b>80 816</b>	<b>88 609</b>	<b>805 997</b>	<b>14 329</b>	<b>904 930</b>	<b>139 304</b>	<b>71 392</b>	<b>300 562</b>	<b>7 639</b>	<b>386 033</b>	
025	Vogeleier (Vrdg. 21/62)	113 563	13 493	1 277	7 396	78 807	12 590	118 714	9 098	47 075	57 437	4 087	1 017	
001.4	Lebendes Hausgeflügel	22 656	3 804	2 129	1 881	7 380	7 462	24 685	2 511	2 385	15 241	3 066	1 482	
011.4	Hausgeflügel, geschlachtet, -abfall	186 384	3 517	2 194	975	177 627	2 071	184 712	17 842	18 641	143 070	3 570	1 589	
011.8.1	Geflügelieb., frisch., gekühlt, gesalz.	7 038	4 352	79	10	2 596	1	936	161	3	560	66	146	
<b>Insg. Geflügel und Geflügelfleisch (Vrdg. 22/62)</b>		<b>216 078</b>	<b>11 673</b>	<b>4 402</b>	<b>2 866</b>	<b>187 603</b>	<b>9 534</b>	<b>210 333</b>	<b>20 514</b>	<b>21 029</b>	<b>158 871</b>	<b>6 702</b>	<b>3 217</b>	
112.1	Wein (Vrdg. 24/62)	418 914	176 765	45 723	31 291	147 437	17 698	464 727	285 106	4 168	6 826	30 032	138 595	
<b>I. Insg. Verordnungen 19-24/62</b>		<b>4 940 045</b>	<b>921 412</b>	<b>573 230</b>	<b>610 648</b>	<b>2 125 803</b>	<b>708 952</b>	<b>4 049 918</b>	<b>1 365 355</b>	<b>538 031</b>	<b>1 179 213</b>	<b>329 451</b>	<b>637 868</b>	
042	Reis (Vrdg. 16/64)	65 230	19 549	6 401	10 630	28 210	440	57 293	3 375	5 665	5 083	5 298	37 872	
022	Milch und Rahm	184 360	6 306	16 395	48 289	44 632	68 738	423 142	157 266	31 295	172 478	61 397	706	
023	Butter	189 724	2 763	46 315	6 469	78 274	55 903	269 016	83 082	20 384	139 605	25 939	6	
024	Käse und Quark	392 393	43 362	58 590	12 895	160 067	117 479	399 300	121 546	10 218	162 089	61 750	43 697	
<b>Insg. Molkeerzeugnisse (Vrdg. 13/64)</b>		<b>766 477</b>	<b>52 431</b>	<b>121 300</b>	<b>67 653</b>	<b>282 973</b>	<b>242 120</b>	<b>1 091 458</b>	<b>361 894</b>	<b>61 897</b>	<b>474 172</b>	<b>149 086</b>	<b>44 409</b>	
001.1	Lebende Rinder, Büffel	502 174	8 205	35 364	11 609	47 319	399 677	260 086	142 069	15 025	16 756	86 106	130	
011.1	Rind- und Kalbfleisch	648 414	93 016	16 313	36 249	184 630	318 206	371 620	99 157	17 912	177 856	75 767	928	
<b>Insg. Rinder, Rind- und Kalbfleisch (Vrdg. 14/64)</b>		<b>1 150 588</b>	<b>101 221</b>	<b>51 677</b>	<b>47 858</b>	<b>231 949</b>	<b>717 883</b>	<b>631 706</b>	<b>241 226</b>	<b>32 937</b>	<b>194 612</b>	<b>161 873</b>	<b>1 058</b>	
<b>II. Insg. Verordnungen 13, 14, 16/64</b>		<b>1 982 295</b>	<b>173 201</b>	<b>179 378</b>	<b>126 141</b>	<b>543 132</b>	<b>960 443</b>	<b>1 780 457</b>	<b>606 495</b>	<b>100 499</b>	<b>673 867</b>	<b>316 257</b>	<b>83 339</b>	
<b>Insg. Verordnungen I + II</b>		<b>6 922 340</b>	<b>1 094 613</b>	<b>752 608</b>	<b>736 789</b>	<b>2 668 395</b>	<b>1 669 395</b>	<b>5 830 375</b>	<b>1 971 850</b>	<b>638 530</b>	<b>1 853 080</b>	<b>645 708</b>	<b>721 207</b>	
221.1-221.8	Ölsaaten und Ölfrüchte	927 456	158 335	48 032	199 682	335 448	185 448	58 514	33 328	4 438	9 466	10 798	484	
221.9	Mehl v. Ölsaaten u. -früchten	1 080	138	225	318	268	131	679	35	61	249	332	2	
411.1	Fette u. Öle von Fischen,...	71 310	6 829	3 686	25 698	33 004	2 093	4 135	1 256	267	1 067	1 468	77	
ex 421 + 422	Pflanzl. Öle, ausg. Olivenöl	442 102	123 670	51 876	71 070	149 823	45 663	195 228	40 275	20 321	74 645	50 718	9 269	
431.2	Tier. u. pfl. Fette, Öle, gehärtet	26 849	13 983	5 142	2 384	2 040	3 300	38 191	1 329	3 387	21 223	12 191	61	
091.4	Margarine, Kunst-, and. Speisefette	8 804	2 255	2 121	3 237	296	895	21 442	1 548	4 287	11 638	3 964	5	
431.3-2	Rückst. d. Verarbeit. v. Fettstoffen	1 000	485	41	89	121	264	908	235	82	185	387	19	
081.3	Ölkuch., and. Rückstände pfl. Öle	570 402	136 809	66 556	99 399	236 579	31 059	114 881	8 925	15 109	47 339	34 997	8 511	
421.5	Olivenöl	100 260	10 677	433	392	2 769	85 989	15 698	2 664	23	1	27	12 983	
<b>III. Fette und Öle (Vrdg. 13/66)</b>		<b>2 149 263</b>	<b>453 181</b>	<b>178 112</b>	<b>402 269</b>	<b>760 348</b>	<b>355 353</b>	<b>449 676</b>	<b>89 595</b>	<b>47 975</b>	<b>165 813</b>	<b>114 882</b>	<b>31 411</b>	
061.1+2	Rüben- u. Rohrzucker	212 689	63 249	1 253	34 274	38 279	75 634	221 659	153 577	40 182	8 582	19 317	1	
054.8-2	Zuckerrüben u. Zuckerrohr	149	2	95	14	3	35	208	161	2	19	26		
061.9	And. Zucker, Sirupe, Kunsthonig	14 949	1 896	1 105	1 823	8 631	1 494	41 025	10 412	6 239	16 680	7 283	411	
062.0-2	Zuck., Sir., Melass., arom. gefärbt	1 153	48	559	340	166	40	1 906	1 502	112	114	124	54	
<b>IV. Zucker (Vrdg. 44/67)</b>		<b>228 940</b>	<b>65 195</b>	<b>3 012</b>	<b>36 451</b>	<b>47 079</b>	<b>77 203</b>	<b>264 798</b>	<b>165 652</b>	<b>46 535</b>	<b>25 395</b>	<b>26 750</b>	<b>466</b>	
<b>Insgesamt Verordnungen I-IV</b> </														

**COMMERCE EXTÉRIEUR DES PRODUITS AGRICOLES DES CE**  
C. — Produits soumis aux règlements de la politique agricole commune

1000 \$

**Austausch Intra-EG — Januar-Dezember — 1970 — Janvier-décembre — Echanges intra-CE**

Code CST	Libellé des produits Pays déclarant	IMPORT						EXPORT					
		EG/CE	France	Belg.-Lux.	Neder-land	Deutsch-land (BR)	Italia	EG/CE	France	Belg.-Lux.	Neder-land	Deutsch-land (BR)	Italia
001.3	Animaux vivants, espèce porcine	121 205	74 176	2 860	1 783	15 986	26 400	122 716	8 630	74 825	28 008	11 253	
011.3	Viande de l'espèce porcine	317 530	145 752	5 910	1 994	86 549	77 325	321 776	8 355	115 400	196 566	1 454	1
011.6	Abats comestibles, sf. de volaille	19 453	8 920	1 932	413	7 634	554	19 927	575	4 006	14 054	1 274	18
012	Viandes, abats, séchés, salés, fumés	19 450	9 339	3 043	2 419	4 632	17	19 965	381	7 808	2 920	1 969	6 887
013.4	Saucisses, similaires de viande	24 608	2 087	2 797	5 032	14 331	361	23 365	2 339	8 160	7 288	2 486	3 092
013.8	Autr. préparat., conserv. d. viande	76 773	12 803	6 336	4 718	46 480	6 436	76 947	7 702	36 782	27 598	2 167	2 698
091.3	Saindoux, graisse de volaille, pressée ou fondue	9 719	66	5 236	3 160	1 232	25	9 225	2 821	515	2 796	3 015	78
411.3-1	Graisse de porc et de volailles, non pressée ni fondue	9 160	1 405	1 228	1 418	5 098	11	9 346	516	2 663	1 925	1 302	2 940
<b>Total animaux et viande de l'esp. porcine (Règl. 20/62)</b>		<b>597 898</b>	<b>254 548</b>	<b>29 342</b>	<b>20 937</b>	<b>181 942</b>	<b>111 129</b>	<b>603 267</b>	<b>31 319</b>	<b>250 159</b>	<b>281 155</b>	<b>24 920</b>	<b>15 714</b>
041	Froment et méteil	247 769	130	82 340	86 119	67 489	11 691	259 451	180 769	15 144	40 491	23 043	4
043	Orge	183 893	197	64 588	14 770	96 309	8 029	170 831	150 932	7 807	11 264	811	17
044	Mais	143 619	419	52 399	41 871	47 004	1 926	208 691	123 552	39 537	44 402	363	837
045	Autres céréales	32 835	68	10 738	4 690	17 182	157	32 691	15 421	3 427	13 081	307	455
046	Semoul., far. de froment et de met.	16 582	859	2 801	582	12 339	1	16 496	12 167	574	1 080	787	1 888
047	Semoules, farines d'autres céréales	3 814	536	1 250	1 592	434	2	3 150	587	1 306	725	3	529
048.1-1	Flocons, grains; germes de céréales	2 560	1 207	515	364	312	162	2 866	582	136	791	1 073	284
048.2	Malt, même torréfié	28 368	7	3 230	7 289	13 112	4 730	27 749	11 830	13 509		2 410	
055.4.4	Farine, semoules de sagou, manioc,...	77	1	7	25		44	187	1	22	1	162	1
081.2	Sons, remoul., résidus de céréales	12 998	42	6 297	4 477	1 998	184	12 562	3 319	803	4 947	3 464	29
081.9-9	Aliments préparés pour animaux	106 500	13 513	10 222	14 835	8 016	59 914	110 918	40 161	15 357	32 611	21 040	1 749
599.5-1	Amidons, féculés, inuline	17 579	2 204	3 268	1 415	7 580	3 112	14 909	3 529		9 599	1 145	636
599.5-2	Gluten et safarine, même torréfiés	1 340	290	159	233	570	88	1 569	594	239	305	331	100
<b>Total céréales et préparations de céréales (Règl. 19/62)</b>		<b>797 934</b>	<b>19 473</b>	<b>237 814</b>	<b>178 262</b>	<b>272 345</b>	<b>90 040</b>	<b>862 070</b>	<b>543 444</b>	<b>97 861</b>	<b>159 297</b>	<b>54 939</b>	<b>6 529</b>
051.1	Oranges, clémentines, mandarines	14 168	613	1 397	4 064	8 094		21 385	3 905	4 232	4 666	588	7 994
051.2-1	Citrons, limons et limes	24 385	3 598	906	658	19 223		23 428	249	111	887	60	22 121
051.4	Pommes fraîches	84 636	6 256	6 581	3 237	66 634	1 928	92 264	44 837	5 452	13 316	789	27 870
051.5	Raisins frais	48 531	2 373	5 278	3 138	37 684	58	41 626	6 096	1 147	882	118	33 383
051.9-2	Poires et coings	33 019	4 390	1 524	1 584	24 778	743	29 615	4 318	947	3 305	402	20 643
051.9-3	Fruits à noyau frais	74 837	3 710	8 179	5 916	57 009	23	66 970	12 231	2 452	197	1 075	51 015
051.9-4	Baies fraîches	35 461	1 989	1 091	1 544	30 821	16	32 691	594	6 607	4 567	561	30 362
054.4	Tomates fraîches ou réfrigérées	91 828	7 699	1 291	59	82 779		84 018	183	3 289	78 200	28	2 318
054.5	Autr. légumes et plantes potagères sauf pommes de terre	263 984	46 583	16 353	13 466	185 038	2 544	248 062	24 328	37 725	127 589	615	57 805
<b>Total fruits, légumes frais ou réfrigérés (Règl. 23/62)</b>		<b>670 849</b>	<b>77 211</b>	<b>42 600</b>	<b>33 666</b>	<b>512 060</b>	<b>5 312</b>	<b>640 059</b>	<b>96 741</b>	<b>61 962</b>	<b>233 609</b>	<b>4 236</b>	<b>243 511</b>
025	Œufs d'oiseaux (Règl. 21/62)	99 372	12 936	760	6 090	72 884	6 702	100 481	6 682	43 124	48 499	1 857	319
001.4	Volaille vivante de basse-cour	16 498	1 451	1 705	1 449	7 227	4 666	16 299	450	2 023	13 222	537	67
011.4	Volaille morte, abats comestibles	151 119	2 423	1 766	685	145 617	628	153 677	6 242	16 659	129 134	145	1 497
011.8.1	Foies d. volail. frais, réfrig., sales...	709	26	24	7	651	1	648	53	3	454		138
<b>Total volailles vivantes et mortes (Règl. 22/62)</b>		<b>168 326</b>	<b>3 900</b>	<b>3 495</b>	<b>2 141</b>	<b>153 495</b>	<b>5 295</b>	<b>170 624</b>	<b>6 745</b>	<b>18 685</b>	<b>142 810</b>	<b>682</b>	<b>1 702</b>
112.1	Vins (Règl. 24/62)	221 089	36 908	35 158	15 405	118 000	15 618	203 405	113 027	4 056	6 802	3 665	75 855
<b>I. Total règlements 19-24/62</b>		<b>2 555 468</b>	<b>404 976</b>	<b>349 169</b>	<b>256 501</b>	<b>1 310 726</b>	<b>234 096</b>	<b>2 579 906</b>	<b>797 958</b>	<b>475 847</b>	<b>872 172</b>	<b>90 299</b>	<b>343 630</b>
042	Riz (Règl. 16/64)	17 478	7 440	785	1 281	7 968	4	19 419	217	5 203	2 081	1 295	10 623
022	Lait et crème de lait	177 783	4 592	14 504	47 524	44 362	66 801	181 245	81 791	16 235	43 891	39 106	222
023	Beurre	187 419	1 655	46 303	6 400	77 754	55 307	180 578	61 833	4 789	97 045	16 911	
024	Fromage et caillebotte	289 941	27 399	47 379	11 654	127 998	75 511	288 114	84 650	6 330	124 661	54 128	18 345
<b>Total produits laitiers (Règl. 13/64)</b>		<b>655 143</b>	<b>33 646</b>	<b>108 186</b>	<b>65 578</b>	<b>250 114</b>	<b>197 619</b>	<b>649 937</b>	<b>228 274</b>	<b>27 354</b>	<b>265 597</b>	<b>110 145</b>	<b>18 567</b>
001.1	Animaux vivants de l'espèce bovine	244 412	6 338	27 730	3 360	5 284	201 700	243 744	134 488	14 952	12 111	82 193	
011.1	Viande de l'espèce bovine	330 206	54 202	3 525	14 822	127 746	129 911	330 783	75 605	16 269	170 445	68 334	130
<b>Total animaux et viande de l'espèce bovine (Règl. 14/64)</b>		<b>574 618</b>	<b>60 540</b>	<b>31 255</b>	<b>18 182</b>	<b>133 030</b>	<b>331 611</b>	<b>574 527</b>	<b>210 093</b>	<b>31 221</b>	<b>182 556</b>	<b>150 527</b>	<b>130</b>
<b>II. Total règlements 13,14, 16/64</b>		<b>1 247 239</b>	<b>101 626</b>	<b>140 226</b>	<b>85 041</b>	<b>391 112</b>	<b>529 234</b>	<b>1 243 883</b>	<b>438 584</b>	<b>63 778</b>	<b>450 234</b>	<b>261 967</b>	<b>29 320</b>
<b>Total I + II</b>		<b>3 802 707</b>	<b>506 602</b>	<b>489 395</b>	<b>341 542</b>	<b>1 701 838</b>	<b>763 330</b>	<b>3 823 789</b>	<b>1 236 542</b>	<b>539 625</b>	<b>1 322 406</b>	<b>352 266</b>	<b>372 950</b>
221.1-221.8	Graines, noix, amand. oléagineuses	38 484	2 375	1 428	3 413	3 885	27 383	42 840	27 748	4 157	4 988	5 694	253
221.9	Farines d. grain., noix oléagineuses	453	100	79	73	90	111	363	32	52	176	103	
411.1	Graisses, huiles de poissons,...	5 146	138	3 072	694	924	318	2 301	901	263	489	581	67
ex 421 + 422	Huiles d'orig. végétale sf. d'olive	125 476	34 043	29 392	13 332	30 535	18 174	139 080	24 146	19 243	57 593	31 260	6 838
431.2	Graisses, huil. anim. ou vég., hydro.	23 804	13 575	4 984	2 279	947	2 019	23 047	359	3 207	13 692	5 766	23
091.4	Margarine et similaires, saindoux...	8 594	2 250	2 053	3 221	268	802	9 671	105	4 124	2 443	2 999	
431.3-2	Résidus d. traitem. d. corps gras	760	433	18	46	44	219	662	49	82	182	334	15
081.3	Tourteaux, résidus d'huiles végét.	65 515	21 743	15 673	5 582	22 412	105	67 594	6 541	13 370	37 532	5 764	4 387
421.5	Huile d'olive	3 501	1 262	187	169	944	939	3 750	1 591	23	1	10	2 125
<b>III. Total graisses et huiles (Règl. 136/66)</b>		<b>271 733</b>	<b>75 919</b>	<b>56 886</b>	<b>28 809</b>	<b>60 049</b>	<b>50 070</b>	<b>289 308</b>	<b>61 472</b>	<b>44 521</b>	<b>117 096</b>	<b>52 511</b>	<b>13 708</b>
061.1+2	Sucres de betteraves et de canne	135 054	856	315	32 810	37 018	64 055	141 081	100 192	24 079	1 050	15 770	
054.8-2	Betteraves, cannes à sucre	128		95	14	3	16	160	113	2	19	26	
061.9	Autr. sucr., sirop, succéd. du miel	14 288	1 793	1 066	1 735	8 384	1 310	14 394	5 376	4 416	3 173	1 280	149
062.0-2	Sucr., sirops, mélass. arom., color.	694	13	542	64	58	17	757	636	36	70	7	8
<b>IV. Total sucres (Règl. 44/67)</b>		<b>150 164</b>	<b>2 662</b>	<b>2 018</b>	<b>34 623</b>	<b>45 463</b>	<b>65 398</b>	<b>156 392</b>	<b>106 307</b>	<b>28 533</b>	<b>4 312</b>	<b>17 083</b>	<b>157</b>
<b>Total des règlements I-IV</b>		<b>4 224 604</b>	<b>585 183</b>	<b>548 299</b>	<b>404 974</b>	<b>1 807 350</b>	<b>878 798</b>	<b>4 269 489</b>	<b>1 404 321</b>	<b>612 679</b>	<b>1 443 814</b>	<b>421 860</b>	<b>386 815</b>

. = Néant ou moins de la moitié de l'unité relevée.

AUSSENHANDEL DER EG MIT LANDWIRTSCHAFTLICHEN ERZEUGNISSEN  
C. — Erzeugnisse, die den gemeinschaftlichen Agrarverordnungen unterliegen

Handel Extra-EG a) — Januar-Dezember — 1970 — Janvier-décembre — Commerce extra-CE a)

1000 \$

CST- Nr.	Warenbenennung  Meldeland	IMPORT						EXPORT					
		EG/CE	France	Belg.- Lux.	Neder- land	Deutsch- land (BR)	Italia	EG/CE	France	Belg.- Lux.	Neder- land	Deutsch- land (BR)	Italia
001.3	Lebende Schweine	18 068	992	2 645	59	13 899	473	3 894	116	55	462	3 261	
011.3	Schweinefleisch	67 201	29 485	3 449	70	2 219	31 978	14 757	822	2 855	1 302	9 749	29
011.6	Genießbarer Schlachtabfall	82 763	46 190	6 301	9 888	16 879	3 505	2 003	646	528	605	155	69
012	Fleisch, -abf., getrockn., gesalz., ger.	3 608	246	1 474	508	709	671	13 957	2 323	222	7 396	496	3 520
013.4	Würste u. dgl. aus Fleisch	7 501	790	41	79	6 358	233	16 025	3 702	476	1 746	1 482	8 619
013.8	And. Fleis Zubereit., Konserven	49 828	4 824	1 813	5 417	33 812	3 962	149 922	13 428	4 151	125 420	1 592	5 331
091.3	Schweineschmalz, Geflügelfett, ausgepreßt od. ausgeschmolzen	12 407	4	1 868	8 195	2 334	6	30 731	5 289	7 280	15 206	1 203	1 753
411.3-1	Schweineschmalz, Geflügelfett we- der ausgepreßt noch ausgeschmolz.	921	31	29	1	554	306	1 372	214	527	456		175
<b>Insg. Schweine und Schweinefleisch (Vrdg. 20/62)</b>		<b>242 297</b>	<b>82 562</b>	<b>17 620</b>	<b>24 217</b>	<b>76 764</b>	<b>41 134</b>	<b>232 661</b>	<b>26 540</b>	<b>16 094</b>	<b>152 593</b>	<b>17 938</b>	<b>19 496</b>
041	Weizen und Mengkorn	310 859	35 690	34 440	52 470	110 165	78 094	206 760	80 913	1 307	7 919	75 394	41 227
043	Gerste	126 026	156	11 213	1 421	68 146	45 090	87 737	63 776	308	637	23 016	
044	Mais	649 480	42 264	60 313	135 202	143 386	268 315	83 040	68 940	2 409	6 363	4 902	426
045	Anderes Getreide	112 113	3 916	29 101	30 731	35 568	12 797	14 065	6 727	8	1 059	5 935	336
046	Griß u. Mehlaus Weiz. od. Mengk.	1 847	6	6	1 268	9	558	110 502	49 159	5 310	6 657	30 192	19 184
047	Griß u. Mehl aus and. Getreide	223	32	1	39	1	5	4 673	825	220	351	2 842	435
048.1-1	Getreidekörner u. -keime	201	77	7	2	110	5	16 132	601	85	7 015	8 428	3
048.2	Malz, auch geröstet	5 925	46	796	1 106	2 998	979	39 869	19 495	12 842	1 595	5 937	5
055.4-4	Mehl, Griß v. Sagomark, Manihot...	235	28	13		194		68	5	9		54	
081.2	Kleie, -mehle u. dgl.	69 990	6 542	17 999	32 679	8 215	4 555	2 766	1 482		4	1 223	17
081.9-9	Futtermittelzubereitungen a.n.g.	13 453	2 222	2 170	1 875	5 570	1 616	46 440	13 412	5 681	9 455	12 766	5 326
599.5-1	Stärke und Inulin	2 052	735	179	256	546	336	25 136	4 430		15 572	4 875	259
599.5-2	Kleber, -mehl, auch geröstet	24			22			890	265	74		497	54
<b>Insg. Getreide, -zubereitungen und dgl. (Vrdg. 19/62)</b>		<b>1 292 428</b>	<b>91 714</b>	<b>156 238</b>	<b>257 071</b>	<b>374 908</b>	<b>412 497</b>	<b>638 078</b>	<b>310 030</b>	<b>28 253</b>	<b>56 467</b>	<b>176 061</b>	<b>67 267</b>
051.1	Apfelsinen, Clementinen, Mandar.	303 085	101 005	24 336	34 958	142 780	6	17 621	794	19	33	143	16 632
051.2-1	Zitronen, Limonen, Lumien	26 792	14 130	2 323	1 695	8 644		36 305	51		25	92	36 137
051.4	Äpfel, frisch	39 306	386	5 381	8 207	25 313	19	35 543	19 966	296	2 103	1 190	11 988
051.5	Weintrauben, frisch	21 484	1 914	527	1 425	16 504	1 114	12 480	2 342	593	317	84	9 144
051.9-2	Birnen, Quitten, frisch	8 498	2 326	1 001	906	3 205	960	13 182	1 774	320	1 007	292	9 789
051.9-3	Steinobst, frisch	34 974	4 150	1 358	420	26 850	2 196	28 945	4 649	26	3	360	23 907
051.9-4	Beeren, frisch	13 419	958	455	1 381	10 149	476	8 272	669	786	282	238	6 297
054.4	Tomaten, frisch od. gekühlt	64 933	43 894	1 286	1 863	17 113	777	34 013	638	40	31 633	41	1 661
054.5	And. Gemüse od. -Küchenkräuter, ausg. Kartoffeln	77 597	25 211	1 550	4 088	43 279	3 469	78 508	11 680	7 348	31 551	963	26 966
<b>Insg. Obst, Gemüse, frisch oder gekühlt (Vrdg. 23/62)</b>		<b>590 088</b>	<b>193 974</b>	<b>38 217</b>	<b>54 943</b>	<b>293 937</b>	<b>9 017</b>	<b>264 869</b>	<b>42 563</b>	<b>9 428</b>	<b>66 954</b>	<b>3 403</b>	<b>142 521</b>
025	Vogeleier (Vrdg. 21/62)	14 191	557	517	1 306	5 923	5 888	18 232	2 416	3 951	8 937	2 230	698
001.4	Lebendes Hausgeflügel	6 159	2 353	424	433	153	2 796	8 386	2 061	362	2 019	2 529	1 415
011.4	Hausgeflügel, geschlachtet, -abfall	35 265	1 094	428	290	32 010	1 443	31 035	11 600	1 982	13 936	3 425	92
011.8.1	Geflügelabf., frisch., gekühlt, gesalz.	6 329	4 326	55	3	1 945		288	108		106	66	8
<b>Insg. Geflügel und Geflügelfleisch (Vrdg. 22/62)</b>		<b>47 753</b>	<b>7 773</b>	<b>907</b>	<b>726</b>	<b>34 108</b>	<b>4 239</b>	<b>39 709</b>	<b>13 769</b>	<b>2 344</b>	<b>16 061</b>	<b>6 020</b>	<b>1 515</b>
112.1	Wein (Vrdg. 24/62)	197 824	139 857	10 564	15 886	29 437	2 080	261 324	172 080	112	24	26 367	62 741
<b>I. Insg. Verordnungen 19-24/62</b>		<b>2 384 581</b>	<b>516 437</b>	<b>224 063</b>	<b>354 149</b>	<b>815 077</b>	<b>474 855</b>	<b>1 454 873</b>	<b>567 398</b>	<b>60 182</b>	<b>301 036</b>	<b>232 019</b>	<b>294 238</b>
042	Reis (Vrdg. 16/64)	47 752	12 109	5 616	9 349	20 242	436	37 875	3 158	462	3 003	4 003	27 249
022	Milch und Rahm	6 578	1 715	1 891	765	270	1 937	241 897	75 475	15 060	128 587	22 291	484
023	Butter	2 304	1 108	11	69	520	596	88 438	21 249	15 595	42 560	9 028	6
024	Käse und Quark	102 452	15 963	11 211	1 241	32 069	41 968	111 183	36 896	3 888	37 425	7 622	25 352
<b>Insg. Molkereierzeugnisse (Vrdg. 13/64)</b>		<b>111 334</b>	<b>18 786</b>	<b>13 113</b>	<b>2 075</b>	<b>32 859</b>	<b>44 501</b>	<b>441 518</b>	<b>133 620</b>	<b>34 543</b>	<b>208 572</b>	<b>38 941</b>	<b>25 842</b>
001.1	Lebende Rinder, Büffel	257 760	1 866	7 633	8 249	42 035	197 977	16 343	7 581	74	4 645	3 913	130
011.1	Rind- und Kalbfleisch	318 208	38 814	12 788	21 428	56 884	188 294	40 837	23 552	1 643	7 411	7 433	798
<b>Insg. Rinder, Rind- und Kalbfleisch (Vrdg. 14/64)</b>		<b>575 968</b>	<b>40 680</b>	<b>20 421</b>	<b>29 677</b>	<b>98 919</b>	<b>386 271</b>	<b>57 180</b>	<b>31 133</b>	<b>1 717</b>	<b>12 056</b>	<b>11 346</b>	<b>928</b>
<b>II. Insg. Verordnungen 13, 14, 16/64</b>		<b>735 054</b>	<b>71 575</b>	<b>39 150</b>	<b>41 101</b>	<b>152 020</b>	<b>431 208</b>	<b>536 573</b>	<b>167 911</b>	<b>36 722</b>	<b>223 631</b>	<b>54 290</b>	<b>54 019</b>
<b>Insg. Verordnungen I + II</b>		<b>3 119 635</b>	<b>588 012</b>	<b>263 213</b>	<b>395 250</b>	<b>967 097</b>	<b>906 063</b>	<b>1 991 446</b>	<b>735 309</b>	<b>96 904</b>	<b>524 667</b>	<b>286 309</b>	<b>348 257</b>
221.1-221.8	Ölsaaten und Ölfrüchte	888 971	155 960	46 603	196 269	331 563	158 576	15 675	5 581	281	4 478	5 104	231
221.9	Mehl v. Olsaaten u. -früchten	627	38	146	245	178	20	316	3	9	73	229	2
411.1	Fette u. Öle von Fischen,...	66 164	6 691	614	25 004	32 080	1 775	1 834	355	4	578	887	10
ex 421 + 422	Pflanzl. Öle, ausg. Olivenöl	316 627	89 628	22 483	57 739	119 288	27 489	56 148	16 129	1 078	17 052	19 458	2 431
431.2	Tier. u. pfl. Fette, Öle, gehärtet	3 045	408	158	105	1 093	1 281	11 764	970	180	4 151	6 425	38
091.4	Margarine, Kunst-, and Speisefette	210	5	68	16	28	93	11 771	1 443	163	9 195	965	5
431.3-2	Rückst. d. Verarbeit. v. Fettsstoffen	239	52	22	43	77	45	248	187		4	53	4
081.3	Ölkuch., and. Rückstände pfl. Öle	504 887	115 066	50 883	93 817	214 167	30 954	47 288	2 385	1 739	9 807	29 233	4 124
421.5	Olivenöl	96 758	9 415	246	222	1 825	85 050	11 948	1 073			17	10 858
<b>III. Fette und Öle (Vrdg. 136/66)</b>		<b>1 877 528</b>	<b>377 263</b>	<b>121 223</b>	<b>373 460</b>	<b>700 299</b>	<b>305 283</b>	<b>156 992</b>	<b>28 126</b>	<b>3 454</b>	<b>45 338</b>	<b>62 371</b>	<b>17 703</b>
061.1+2	Rüben- u. Rohrzucker	77 635	62 393	938	1 464	1 261	11 579	80 505	53 396	16 103	7 458	3 547	1
054.8-2	Zuckerrüben u. Zuckerrohr	21	2				19	49	49				
061.9	And. Zucker, Sirupe, Kunsthonig	660	102	39	88	247	184	20 434	5 035	82	9 573	5 482	262
062.0-2	Zuck., Sir., Melass., arom. gefärbt	459	35	17	276	108	23	1 151	867	77	44	117	46
<b>IV. Zucker (Vrdg. 44/67)</b>		<b>78 775</b>	<b>62 532</b>	<b>994</b>	<b>1 828</b>	<b>1 616</b>	<b>11 805</b>	<b>102 139</b>	<b>59 347</b>	<b>16 262</b>	<b>17 075</b>	<b>9 146</b>	<b>309</b>
<b>Insgesamt Verordnungen I-IV</b>		<b>5 075 938</b>	<b>1 027 807</b>	<b>385 430</b>	<b>770 538</b>	<b>1 669 012</b>	<b>1 223 151</b>	<b>2 250 577</b>	<b>822 782</b>	<b>116 620</b>	<b>587 080</b>	<b>357 826</b>	<b>366 269</b>

= Nichts oder weniger als die Hälfte der nachgewiesenen Einheit.

a) Einschließlich der nicht nach Ursprung und Bestimmung aufgeschlüsselten a) A l'inclusion des résultats non ventilés par origine ou destination non repris und nicht in den einzelnen Zonen enthaltenen Ergebnisse. dans les différentes zones.

COMMERCE EXTÉRIEUR DES PRODUITS AGRICOLES DES CE  
C. — Produits soumis aux règlements de la politique agricole commune

Handel mit den industrialisierten westlichen Drittländern (Klasse 1) — Januar-Dezember — 1970  
Janvier-décembre — 1970 — Commerce avec les pays tiers occidentaux industrialisés (Classe 1)

1000 \$

Code CST	Libellé des produits Pays déclarant	IMPORT						EXPORT					
		EG/CE	France	Belg.-Lux.	Neder-land	Deutsch-land (BR)	Italia	EG/CE	France	Belg.-Lux.	Neder-land	Deutsch-land (BR)	Italia
001.3	Animaux vivants, espèce porcine	17 858	992	2 645	59	13 899	263	748	108	9	387	244	
011.3	Viande de l'espèce porcine	32 876	9 448	2 823	41	1 531	19 033	1 825	255	76	392	1 093	9
011.6	Abats comestibles, sf. de volaille	57 049	33 431	4 410	5 743	12 437	1 028	1 528	242	514	560	155	57
012	Viandes, abats, séchés, salés, fumés	1 979	239	739	67	306	628	11 130	280	155	7 137	457	3 101
013.4	Saucisses, similaires de viande	1 368	681	27	10	508	142	10 513	517	380	830	1 231	7 555
013.8	Autr. préparat., conserv. d. viande	10 853	1 046	257	1 809	6 156	1 585	125 127	5 242	3 986	113 174	950	1 775
091.3	Saindoux, graisse de volaille, pressée ou fondue	11 470	4	1 466	8 128	1 871	1	14 183	2 652	4 823	5 157	1 199	352
411.3-1	Graisse de porc et de volailles, non pressée ni fondue	739	17	29	1	425	267	177	11	74	1		91
<b>Total animaux et viande de l'esp. porcine (Règl. 20/62)</b>		<b>134 192</b>	<b>45 858</b>	<b>12 396</b>	<b>15 858</b>	<b>37 133</b>	<b>22 947</b>	<b>165 231</b>	<b>9 307</b>	<b>10 017</b>	<b>127 638</b>	<b>5 329</b>	<b>12 940</b>
041	Froment et méteil	256 567	31 946	32 969	50 803	103 379	37 470	62 553	21 252	1 203	7 088	15 856	7 154
043	Orge	100 084	149	10 120	1 395	62 382	26 038	38 586	35 614	121	636	2 215	
044	Mais	394 515	33 841	43 915	124 138	121 274	71 347	78 691	64 944	2 401	6 335	4 861	150
045	Autres céréales	71 407	1 747	15 707	18 934	28 819	6 200	8 652	6 545		926	854	327
046	Semoul., far. de froment et de mét.	1 820	3	6	1 268	9	534	5 212	309	10	295	2 706	1 892
047	Semoules, farines d'autres céréales	93	11	1	36		45	3 252	284	97	344	2 109	418
048.1-1	Flocons, grains; germes de céréales	134	13	7	2	107	5	11 584	540	85	4 862	6 095	2
048.2	Malt, même torréfié	2 101	46	365	3	1 083	604	17 627	9 150	3 297	1 106	4 074	
055.4-4	Farine, semoules de sagou, manioc,...	38	25	13				62	4	5		53	
081.2	Sons, remoul., résidus de céréales	5 752	23	704	3 993	360	672	2 749	1 465		44	1 223	17
081.9-9	Aliments préparés pour animaux	12 710	2 193	1 980	1 557	5 450	1 530	21 201	3 311	2 175	6 304	7 188	2 223
599.5-1	Amidons, féculés, inuline	418	135	100	4	35	144	20 992	3 372		13 370	4 009	241
599.5-2	Gluten et safarine, mêm. torréfiés	16			14		2	850	261	74		463	52
<b>Total céréales et préparations de céréales (Règl. 19/62)</b>		<b>845 655</b>	<b>70 132</b>	<b>105 887</b>	<b>202 147</b>	<b>322 898</b>	<b>144 591</b>	<b>272 011</b>	<b>157 011</b>	<b>9 468</b>	<b>41 310</b>	<b>51 706</b>	<b>12 476</b>
051.1	Oranges, clémentines, mandarines	187 207	52 120	18 101	22 875	94 105	6	15 145	509	18	30	136	14 452
051.2-1	Citrons, limons et limes	23 979	11 856	2 234	1 371	8 518		13 325	8		24	92	13 201
051.4	Pommes fraîches	19 549	155	5 359	1 593	12 436	6	24 851	14 191	128	96	1 181	9 255
051.5	Raisins frais	20 054	1 644	526	1 243	15 566	1 075	12 311	2 198	583	315	84	9 131
051.9-2	Poires et coings	5 802	2 208	980	298	2 037	279	11 304	864	214	996	292	8 938
051.9-3	Fruits à noyau frais	29 206	2 312	1 028	285	23 589	1 992	28 716	4 468	24	2	360	23 862
051.9-4	Baies fraîches	4 442	188	123	303	3 550	278	8 255	654	785	282	238	6 296
054.4	Tomates fraîches ou réfrigérées	6 769	3 066	50	98	3 244	311	33 746	569	40	31 488	41	1 608
054.5	Autr. légumes et plantes potagères sauf pommes de terre	28 869	8 243	965	1 613	17 134	914	71 110	9 547	7 048	28 050	830	25 635
<b>Total fruits, légumes frais ou réfrigérés (Règl. 23/62)</b>		<b>325 877</b>	<b>81 792</b>	<b>29 366</b>	<b>29 679</b>	<b>180 179</b>	<b>4 861</b>	<b>218 763</b>	<b>33 008</b>	<b>8 840</b>	<b>61 283</b>	<b>3 254</b>	<b>112 378</b>
025	Œufs d'oiseaux (Règl. 21/62)	7 440	432	511	864	4 021	1 672	14 559	1 715	3 465	7 014	2 097	268
001.4	Volaille vivante de basse-cour	4 863	1 704	424	432	153	2 150	4 854	649	203	1 089	1 918	995
011.4	Volaille morte, abats comestibles	11 406	193	405	281	10 294	233	8 486	3 681	141	3 731	869	64
011.8.1	Foies d. volail. frais, réfrig., salés...	1 902	358		3	1 541		273	96		103	66	8
<b>Total volailles vivantes et mortes (Règl. 22/62)</b>		<b>18 171</b>	<b>2 255</b>	<b>829</b>	<b>716</b>	<b>11 988</b>	<b>2 383</b>	<b>13 613</b>	<b>4 426</b>	<b>344</b>	<b>4 923</b>	<b>2 853</b>	<b>1 067</b>
112.1	Vins (Règl. 24/62)	57 681	10 838	9 127	15 157	21 041	1 518	224 469	146 541	98	12	24 856	52 962
<b>I. Total règlements 19-24/62</b>		<b>1 389 016</b>	<b>211 307</b>	<b>158 116</b>	<b>264 421</b>	<b>577 260</b>	<b>177 912</b>	<b>908 646</b>	<b>352 048</b>	<b>32 232</b>	<b>242 180</b>	<b>90 095</b>	<b>192 091</b>
042	Riz (Règl. 16/64)	24 826	6 590	2 834	4 898	10 273	231	10 123	26	341	2 806	2 136	4 814
022	Lait et crème de lait	5 847	1 715	1 471	750	265	1 646	53 817	20 783	5 853	19 997	7 141	43
023	Beurre	1 753	799	11	69	520	354	30 265	5 836	5 360	16 430	2 639	
024	Fromage et caillebotte	97 347	15 483	10 961	1 209	29 224	40 470	88 155	27 016	3 317	27 277	6 533	24 012
<b>Total produits laitiers (Règl. 13/64)</b>		<b>104 947</b>	<b>17 997</b>	<b>12 443</b>	<b>2 028</b>	<b>30 009</b>	<b>42 470</b>	<b>172 237</b>	<b>53 635</b>	<b>14 530</b>	<b>63 704</b>	<b>16 313</b>	<b>24 055</b>
001.1	Animaux vivants de l'espèce bovine	97 960	1 255	6 217	5 852	31 734	52 902	6 273	4 375	55	597	1 239	7
011.1	Viande de l'espèce bovine	110 761	8 336	778	1 656	6 472	93 519	25 252	16 513	1 196	4 729	2 081	733
<b>Total animaux et viande de l'espèce bovine (Règl. 14/64)</b>		<b>208 721</b>	<b>9 591</b>	<b>6 995</b>	<b>7 508</b>	<b>38 206</b>	<b>146 421</b>	<b>31 525</b>	<b>20 888</b>	<b>1 251</b>	<b>5 326</b>	<b>3 320</b>	<b>740</b>
<b>II. Total règlements 13,14, 16/64</b>		<b>338 494</b>	<b>34 178</b>	<b>22 272</b>	<b>14 434</b>	<b>78 488</b>	<b>189 122</b>	<b>213 885</b>	<b>74 549</b>	<b>16 122</b>	<b>71 836</b>	<b>21 769</b>	<b>29 609</b>
<b>Total I + II</b>		<b>1 727 510</b>	<b>245 485</b>	<b>180 388</b>	<b>278 855</b>	<b>655 748</b>	<b>367 034</b>	<b>1 122 531</b>	<b>426 597</b>	<b>48 354</b>	<b>314 016</b>	<b>111 864</b>	<b>221 700</b>
221.1-221.8	Graines, noix, amand. oléagineuses	574 589	64 735	41 444	139 523	245 273	83 614	6 167	416	260	3 000	2 281	210
221.9	Farines d. grain., noix oléagineuses,...	559	33	95	245	171	15	276	3	9	56	206	2
411.1	Graisses, huiles de poissons,...	27 493	3 116	158	11 339	11 478	1 402	1 108	128		271	706	3
ex 421 + 422	Huiles d'orig. végétale sf. d'olive	23 648	1 155	1 716	5 172	11 269	4 336	23 188	3 768	442	7 076	10 910	992
431.2	Graisses, huil. anim. ou vég., hydro.	3 043	408	158	103	1 093	1 281	8 883	201	98	2 512	6 063	9
091.4	Margarine et similaires, saindoux,...	173	5	27	2	27	82	1 052	15	152	445	440	4
431.3-2	Résidus d. traitem. d. corps gras	208	52	22	26	75	33	152	95		4	49	4
081.3	Tourteaux, résidus d'huiles végét.	268 321	68 697	23 002	53 464	96 286	26 872	28 415	1 524	1 298	5 705	15 877	4 011
421.5	Huile d'olive	80 034	5 724	241	219	1 821	72 029	9 484	338			13	9 133
<b>III. Total graisses et huiles (Règl. 136/66)</b>		<b>978 068</b>	<b>143 925</b>	<b>66 893</b>	<b>210 093</b>	<b>367 493</b>	<b>189 664</b>	<b>78 725</b>	<b>6 488</b>	<b>2 259</b>	<b>19 069</b>	<b>36 545</b>	<b>14 364</b>
061.1+2	Sucres de betteraves et de canne	1 659	4	26	490	29	1 110	30 789	20 571	2 018	6 373	1 827	
054.8-2	Betteraves, cannes à sucre							49	49				
061.9	Autr. sucr., sirop, succéd. du miel	607	76	39	75	247	170	16 349	3 508	44	8 927	3 635	235
062.0-2	Sucr., sirops, mélass. arom., color.	424	35	2	256	108	23	251	68	28	18	112	25
<b>IV. Total sucres (Règl. 44/67)</b>		<b>2 690</b>	<b>115</b>	<b>67</b>	<b>821</b>	<b>384</b>	<b>1 303</b>	<b>47 438</b>	<b>24 196</b>	<b>2 090</b>	<b>15 318</b>	<b>5 574</b>	<b>260</b>
<b>Total des règlements I-IV</b>		<b>2 708 268</b>	<b>389 525</b>	<b>247 348</b>	<b>489 769</b>	<b>1 023 625</b>	<b>558 001</b>	<b>1 248 694</b>	<b>457 281</b>	<b>52 703</b>	<b>348 403</b>	<b>153 983</b>	<b>236 324</b>

. = Néant ou moins de la moitié de l'unité relevée.

AUSSENHANDEL DER EG MIT LANDWIRTSCHAFTLICHEN ERZEUGNISSEN  
C. — Erzeugnisse, die den gemeinschaftlichen Agrarverordnungen unterliegen

Handel mit der Europäischen Freihandelsvereinigung (EFTA) — Januar-Dezember — 1970  
Janvier-décembre — 1970 — Commerce avec l'Association Européenne de Libre Echange (AELE)

1000 \$

CST-Nr.	Warenbenennung Meldeland	IMPORT						EXPORT						
		EG/CE	France	Belg.-Lux.	Neder-land	Deutsch-land(BR)	Italia	EG/CE	France	Belg.-Lux.	Neder-land	Deutsch-land(BR)	Italia	
001.3	Lebende Schweine	17 633	992	2 645	58	13 850	88	118	78		1	39		
011.3	Schweinefleisch	24 183	6 993	2 739	40	1 079	13 332	1 800	239	76	392	1 093		
011.6	Genießbarer Schlachtabfall	8 198	2 108	598	62	5 190	240	1 280	237	401	550	86		6
012	Fleisch, -abf., getrock., gesalz., ger.	617	237	17	6	302	55	10 427	247	89	7 021	82		2 988
013.4	Würste u. dgl. aus Fleisch	1 295	680	23	8	456	128	9 152	401	286	548	658		7 259
013.8	And. Fleischzubereit., Konserven	6 810	995	163	220	4 018	1 414	44 907	2 830	3 953	36 374	767		983
091.3	Schweineschmalz, Geflügelfett, ausgepreßt od. ausgeschmolzen	2 798		151	1 000	1 646	1	13 216	2 639	4 723	4 483	1 199		172
411.3-1	Schweineschmalz, Geflügelfett weder ausgepreßt noch ausgeschmolz.	528	16	15	1	230	266	28	11					17
<b>Insg. Schweine und Schweinefleisch (Vrdg. 20/62)</b>		<b>62 062</b>	<b>12 021</b>	<b>6 351</b>	<b>1 395</b>	<b>26 771</b>	<b>15 524</b>	<b>80 928</b>	<b>6 682</b>	<b>9 528</b>	<b>49 369</b>	<b>3 924</b>		<b>11 425</b>
041	Weizen und Mengkorn	873		12	2	858	1	43 335	30 421	1 203	5 912	5 770		29
043	Gerste	30 259	149	5 234	403	24 138	335	32 213	29 797	121	633	1 662		
044	Mais	52			4	44	4	55 497	42 390	2 400	6 001	4 666		40
045	Anderes Getreide	15 253	9	564	3 444	10 527	709	4 794	3 757		107	631		299
046	Grieß u. Mehlaus Weiz. od. Mengk.	33			28	1	4	2 891	95	6	122	2 655		13
047	Grieß u. Mehl aus and. Getreide	11			6		5	1 044	277	90	340	28		309
048.1-1	Getreidekörner u. -keime	125	12	3	2	104	4	11 325	537	75	4 680	6 033		
048.2	Malz, auch geröstet	2 085	46	357	2	1 083	597	7 657	4 149	619	93	2 796		
055.4-4	Mehl, Grieß v. Sagomark, Manihot...							62	4	5		53		
081.2	Kleie, -mehle u. dgl.	1 007	23		843	121	20	2 744	1 464		44	1 223		13
081.9-9	Futtermittelzubereitungen a.n.g.	10 004	1 754	1 351	862	5 150	687	11 471	1 836	1 578	2 865	4 870		322
599.5-1	Stärke und Inulin	44	14	6	3	13	8	19 048	2 878		12 246	3 686		238
599.5-2	Kleber, -mehl, auch geröstet	13			13			559	261	74		204		20
<b>Insg. Getreide, -zubereitungen und dgl. (Vrdg. 19/62)</b>		<b>59 759</b>	<b>2 007</b>	<b>7 527</b>	<b>5 612</b>	<b>42 039</b>	<b>2 574</b>	<b>192 640</b>	<b>117 866</b>	<b>6 171</b>	<b>33 043</b>	<b>34 277</b>		<b>1 283</b>
051.1	Apfelsinen, Clementinen, Mandar.	76	4		69		3	14 241	505	9	27	102		13 598
051.2-1	Zitronen, Limonen, Lumien	36			36			10 671	8		20	82		10 561
051.4	Äpfel, frisch	188	73	2	69	44		20 387	11 505	109	84	909		7 780
051.5	Weintrauben, frisch	6			6			12 089	2 190	580	243	55		9 021
051.9-2	Birnen, Quitten, frisch	119			4	115		9 246	655	213	843	147		7 388
051.9-3	Steinobst, frisch	282			119	157	2	28 403	4 430	24	2	305		23 642
051.9-4	Beeren, frisch	1 543		36	217	1 124	166	8 240	650	778	281	238		6 293
054.4	Tomaten, frisch od. gekühlt	17	4		4	9		33 522	566	40	31 286	41		1 589
054.5	And. Gemüse od. -Küchenkräuter, ausg. Kartoffeln	6 553	52	30	359	5 947	165	66 124	9 436	6 185	26 259	770		23 474
<b>Insg. Obst, Gemüse, frisch oder gekühlt (Vrdg. 23/62)</b>		<b>8 820</b>	<b>133</b>	<b>72</b>	<b>883</b>	<b>7 396</b>	<b>336</b>	<b>202 923</b>	<b>29 945</b>	<b>7 938</b>	<b>59 045</b>	<b>2 649</b>		<b>103 346</b>
025	Vogeleier (Vrdg. 21/62)	3 769	191	361	405	2 424	388	8 184	977	1 692	3 604	1 775		136
001.4	Lebendes Hausgeflügel	2 008	425	244	179	153	1 007	1 008	82	132	220	554		20
011.4	Hausgeflügel, geschlachtet, -abfall	1 662	9	2	9	1 610	32	7 275	3 138	78	3 251	745		63
011.8.1	Geflügelleb., frisch, gekühlt, gesalz.	43	27		2	14		251	86		103	54		8
<b>Insg. Geflügel und Geflügelfleisch (Vrdg. 22/62)</b>		<b>3 713</b>	<b>461</b>	<b>246</b>	<b>190</b>	<b>1 777</b>	<b>1 039</b>	<b>8 534</b>	<b>3 306</b>	<b>210</b>	<b>3 574</b>	<b>1 353</b>		<b>91</b>
112.1	Wein (Vrdg. 24/62)	22 921	9 224	1 763	1 995	9 458	481	110 302	72 465	53	3	9 635		28 146
<b>I. Insg. Verordnungen 19-24/62</b>		<b>161 044</b>	<b>24 037</b>	<b>16 320</b>	<b>10 480</b>	<b>89 865</b>	<b>20 342</b>	<b>603 511</b>	<b>231 241</b>	<b>25 592</b>	<b>148 638</b>	<b>53 613</b>		<b>144 427</b>
042	Reis (Vrdg. 16/64)	35	3		13	18	1	9 449	19	333	2 740	2 115		4 242
022	Milch und Rahm	3 338	1 707	864	361	230	176	15 859	5 708	651	4 368	5 099		33
023	Butter	1 475	647	11	9	504	304	24 519	4 215	3 624	14 355	2 325		
024	Käse und Quark	90 168	15 452	8 352	799	28 674	36 891	41 899	16 884	1 742	11 977	3 066		8 230
<b>Insg. Molkereierzeugnisse (Vrdg. 13/64)</b>		<b>94 981</b>	<b>17 806</b>	<b>9 227</b>	<b>1 169</b>	<b>29 408</b>	<b>37 371</b>	<b>82 277</b>	<b>26 807</b>	<b>6 017</b>	<b>30 700</b>	<b>10 490</b>		<b>8 263</b>
001.1	Lebende Rinder, Büffel	79 870	1 001	5 469	5 444	29 873	38 083	2 006	1 537	55	98	310		6
011.1	Rind- und Kalbfleisch	69 400	7 995	720	1 630	5 563	53 492	14 325	7 221	917	4 177	1 961		49
<b>Insg. Rinder, Rind- und Kalbfleisch (Vrdg. 14/64)</b>		<b>149 270</b>	<b>8 996</b>	<b>6 189</b>	<b>7 074</b>	<b>35 436</b>	<b>91 575</b>	<b>16 331</b>	<b>8 758</b>	<b>972</b>	<b>4 275</b>	<b>2 271</b>		<b>55</b>
<b>II. Insg. Verordnungen 13, 14, 16/64</b>		<b>244 286</b>	<b>26 805</b>	<b>15 416</b>	<b>8 256</b>	<b>64 862</b>	<b>128 947</b>	<b>108 057</b>	<b>35 584</b>	<b>7 322</b>	<b>37 715</b>	<b>14 876</b>		<b>12 560</b>
<b>Insg. Verordnungen I + II</b>		<b>405 330</b>	<b>50 842</b>	<b>31 736</b>	<b>18 736</b>	<b>154 727</b>	<b>149 289</b>	<b>711 568</b>	<b>266 825</b>	<b>32 914</b>	<b>186 353</b>	<b>68 489</b>		<b>156 987</b>
221.1-221.8	Ölsaaten und Ölfrüchte	5 743	748	45	1 421	3 441	88	3 973	348	250	1 810	1 458		107
221.9	Mehl v. Ölsaaten u. -früchten	501	27	88	233	139	14	214	3	8	54	147		2
411.1	Fette u. Öle von Fischen...	9 923	1 470	156	1 021	6 025	1 251	948	93		230	624		1
ex 421 + 422	Pflanzl. Öle, ausg. Olivenöl	2 474	288	113	699	1 298	76	14 951	2 546	337	2 608	8 622		838
431.2	Tier. u. pfl. Fette, Öle, gehärtet	2 746	373	126	81	924	1 242	6 507	89	87	1 297	5 028		6
091.4	Margarine, Kunst-, and. Speisefette	165	4	56	2	22	81	935	13	146	349	427		
431.3-2	Rückst. d. Verarbeitung v. Fettstoffen	118	15	9	5	67	22	97	44		4	46		3
081.3	Ölkuch., and. Rückstände pfl. Öle	5 158	116	17	201	4 824		24 692	1 451	3	3 384	15 845		4 009
421.5	Olivenöl	567		36	18	88	425	1 067	138			13		916
<b>III. Fette und Öle (Vrdg. 136/66)</b>		<b>27 395</b>	<b>3 041</b>	<b>646</b>	<b>3 681</b>	<b>16 828</b>	<b>3 199</b>	<b>53 384</b>	<b>4 725</b>	<b>831</b>	<b>9 736</b>	<b>32 210</b>		<b>5 882</b>
061.1 + 2	Rüben- u. Rohrzucker	860		2	470	28	360	25 901	17 658	635	5 953	1 655		
054.8-2	Zuckerrüben u. Zuckerrohr							49	49					
061.9	And. Zucker, Sirupe, Kunstthong	226	21	21	70	83	31	5 847	2 507	41	1 657	1 456		186
062.0-2	Zuck., Sir., Melass., arom. gefärbt	297	26		221	29	21	108	21	27	3	56		1
<b>IV. Zucker (Vrdg. 44/67)</b>		<b>1 383</b>	<b>47</b>	<b>23</b>	<b>761</b>	<b>140</b>	<b>412</b>	<b>31 905</b>	<b>20 235</b>	<b>703</b>	<b>7 613</b>	<b>3 167</b>		<b>187</b>
<b>Insgesamt Verordnungen I-IV</b>		<b>434 108</b>	<b>53 930</b>	<b>32 405</b>	<b>23 178</b>	<b>171 695</b>	<b>152 900</b>	<b>796 857</b>	<b>291 785</b>	<b>34 448</b>	<b>203 702</b>	<b>103 866</b>		<b>163 056</b>

. = Nichts oder weniger als die Hälfte der nachgewiesenen Einheit.

COMMERCE EXTÉRIEUR DES PRODUITS AGRICOLES DES CE  
C. — Produits soumis aux règlements de la politique agricole commune

Handel mit den Vereinigten Staaten — Januar-Dezember — 1970  
Janvier-décembre — 1970 — Commerce avec les Etats-Unis

1000 \$

Code CST	Libellé des produits Pays déclarant	IMPORT						EXPORT						
		EG/CE	France	Belg.-Lux.	Neder-land	Deutsch-land (BR)	Italia	EG/CE	France	Belg.-Lux.	Neder-land	Deutsch-land (BR)	Italia	
001.3	Animaux vivants, espèce porcine	50			1	49								
011.3	Viande de l'espèce porcine	37	36		1									
011.6	Abats comestibles, sf. de volaille	41 115	25 189	3 362	5 544	7 020								
012	Viandes, abats, séchés, salés, fumés	568	1	505	60	2		490	14	43	65	368		
013.4	Saucisses, similaires de viande	25	1	2	1	21		769	21	93	138	515		2
013.8	Autr. préparat., conserv. d. viande	1 497	20	29	834	613	1	76 128	899		74 894	125		210
091.3	Saindoux, graisse de volaille, pressée ou fondue	6 863		452	6 189	222								
411.3-1	Graisse de porc et de volailles, non pressée ni fondue													
<b>Total animaux et viande de l'esp. porcine (Règl. 20/62)</b>		<b>50 155</b>	<b>25 247</b>	<b>4 350</b>	<b>12 630</b>	<b>7 927</b>	<b>1</b>	<b>77 387</b>	<b>934</b>	<b>136</b>	<b>75 097</b>	<b>1 008</b>		<b>212</b>
041	Froment et méteil	141 035	24 856	13 700	35 277	53 744	13 458	94			94			
043	Orge	5 949		1 072	731	4 091	55							
044	Mais	372 354	33 425	43 907	123 238	114 120	57 664	62	12		49			
045	Autres céréales	34 418	1 010	13 845	12 693	6 227	643	225	210					15
046	Semoul., far. de froment et de mét.	1 147	1		1 116	3	27	5						1
047	Semoules, farines d'autres céréales	54	11	1	30		12	2 083			1	3		2
048.1-1	Flocons, grains; germes de céréales	2		1			1	84	1	3	76	4		
048.2	Malt, même torréfié	12		8				10		10				
055.4-4	Farine, semoules de sagou, manioc...	34	21	13										
081.2	Sons, remoul., résidus de céréales	673		98	567	8								
081.9-9	Aliments préparés pour animaux	2 078	317	618	618	63	462	3 084	155		297	1 404	1 228	
599.5-1	Amidons, féculés, inuline	215	121	67		22	5	183			118	65		
599.5-2	Gluten et sa farine, même torréfiés							229				225		4
<b>Total céréales et préparations de céréales (Règl. 19/62)</b>		<b>557 971</b>	<b>59 762</b>	<b>73 330</b>	<b>174 270</b>	<b>178 278</b>	<b>72 331</b>	<b>6 059</b>	<b>378</b>	<b>13</b>	<b>635</b>	<b>3 782</b>		<b>1 251</b>
051.1	Oranges, clémentines, mandarines	6 211	1 052	1 907	2 960	289	3							
051.2-1	Citrons, limons et limes	6 422	3 666	1 394	984	378		1			1			
051.4	Pommes fraîches	205	11		194									
051.5	Raisins frais	32	12		4	16		1		1				
051.9-2	Poires et coings	70		5	35	30		75			55		20	
051.9-3	Fruits à noyau frais	13	2		5	6								
051.9-4	Baies fraîches	954	126	77	40	612	99							
054.4	Tomates fraîches ou réfrigérées	5		2		3		4			4			
054.5	Autr. légumes et plantes potagères sauf pommes de terre	1 867	2	44	703	930	188	2 429	13	688	353		1 375	
<b>Total fruits, légumes frais ou réfrigérés (Règl. 23/62)</b>		<b>15 779</b>	<b>4 871</b>	<b>3 429</b>	<b>4 925</b>	<b>2 264</b>	<b>290</b>	<b>2 510</b>	<b>13</b>	<b>689</b>	<b>413</b>			<b>1 395</b>
025	Œufs d'oiseaux (Règl. 21/62)	2 228	131	120	29	1 056	892	3 079	4	1 230	1 841	4		
001.4	Volaille vivante de basse-cour	2 259	1 097	134	249		779							
011.4	Volaille morte, abats comestibles	8 862	5	375	271	8 019	192	16			3	13		
011.8.1	Foies d. volail. frais, réfrig., salés...	1 646	172			1 474								
<b>Total volailles vivantes et mortes (Règl. 22/62)</b>		<b>12 767</b>	<b>1 274</b>	<b>509</b>	<b>520</b>	<b>9 493</b>	<b>971</b>	<b>16</b>			<b>3</b>	<b>13</b>		
112.1	Vins (Règl. 24/62)	20	1	3	3	12	1	85 660	54 628	40	2	11 701	19 289	
<b>I. Total règlements 19-24/62</b>		<b>638 920</b>	<b>91 286</b>	<b>81 741</b>	<b>192 377</b>	<b>199 030</b>	<b>74 486</b>	<b>174 711</b>	<b>55 957</b>	<b>2 108</b>	<b>77 991</b>	<b>16 508</b>		<b>22 147</b>
042	Riz (Règl. 16/64)	24 464	6 551	2 816	4 846	10 235	16	48		2	4			42
022	Lait et crème de lait	10	2	5			3	773	7	43	320	403		
023	Beurre							2 445	1 045	1 251	97	52		
024	Fromage et caillebotte	358	1		354	1	2	29 340	6 319	373	7 068	2 260	13 320	
<b>Total produits laitiers (Règl. 13/64)</b>		<b>368</b>	<b>3</b>	<b>5</b>	<b>354</b>	<b>1</b>	<b>5</b>	<b>32 558</b>	<b>7 371</b>	<b>1 667</b>	<b>7 485</b>	<b>2 715</b>		<b>13 320</b>
001.1	Animaux vivants de l'espèce bovine	36				14	22	177	177					
011.1	Viande de l'espèce bovine	164	95	42	7	20		13			13			
<b>Total animaux et viande de l'espèce bovine (Règl. 14/64)</b>		<b>200</b>	<b>95</b>	<b>42</b>	<b>7</b>	<b>34</b>	<b>22</b>	<b>190</b>	<b>177</b>		<b>13</b>			
<b>II. Total règlements 13,14, 16/64</b>		<b>25 032</b>	<b>6 649</b>	<b>2 863</b>	<b>5 207</b>	<b>10 270</b>	<b>43</b>	<b>32 796</b>	<b>7 548</b>	<b>1 669</b>	<b>7 502</b>	<b>2 715</b>		<b>13 362</b>
<b>Total I + II</b>		<b>663 952</b>	<b>97 935</b>	<b>84 604</b>	<b>197 584</b>	<b>209 300</b>	<b>74 529</b>	<b>207 507</b>	<b>63 505</b>	<b>3 777</b>	<b>85 493</b>	<b>19 223</b>		<b>35 509</b>
221.1-221.8	Graines, noix, amand. oléagineuses	500 084	50 156	36 683	124 257	220 853	68 135	901	3		698	116		84
221.9	Farines d. grain., noix oléagineuses	41	6	6	8	20	1	1		1				
411.1	Graisses, huiles de poissons...	10 778	1 134	2	7 164	2 474	4	14			14			
ex 421+422	Huiles d'orig. végétale sf. d'olive	18 269	614	1 516	2 395	9 484	4 260	2 568	103	3	1 954	508		
431.2	Graisses, huil. anim. ou vég., hydro.	275	34	29	16	167	29	14	4			10		
091.4	Margarine et similaires, saindoux...	8	1	1		5	1	2			2			
431.3-2	Résidus d. traitem. d. corps gras	31	10		16		5	1						1
081.3	Tourteaux, résidus d'huiles végét.	246 834	67 346	20 554	50 341	82 639	25 954	15	12					3
421.5	Huile d'olive	5					5	7 301	79					7 222
<b>III. Total graisses et huiles (Règl. 136/66)</b>		<b>776 325</b>	<b>119 301</b>	<b>58 791</b>	<b>184 197</b>	<b>315 642</b>	<b>98 394</b>	<b>10 817</b>	<b>201</b>	<b>4</b>	<b>2 668</b>	<b>634</b>		<b>7 310</b>
061.1+2	Sucres de betteraves et de canne	6	4			1	1	605	545	51	6	3		
054.8-2	Betteraves, cannes à sucre													
061.9	Autr. sucr., sirop, succéd. du miel	123	4	18	4	57	40	296	2		28	262		4
062.0-2	Sucr., sirops, mélass. arom., color.	88	5		2	79	2	41	11		4	26		
<b>IV. Total sucres (Règl. 44/67)</b>		<b>217</b>	<b>13</b>	<b>18</b>	<b>6</b>	<b>137</b>	<b>43</b>	<b>942</b>	<b>558</b>	<b>51</b>	<b>38</b>	<b>291</b>		<b>4</b>
<b>Total des règlements I-IV</b>		<b>1 440 494</b>	<b>217 249</b>	<b>143 413</b>	<b>381 787</b>	<b>525 079</b>	<b>172 966</b>	<b>219 266</b>	<b>64 264</b>	<b>3 832</b>	<b>88 199</b>	<b>20 148</b>		<b>42 823</b>

. = Néant ou moins de la moitié de l'unité relevée.

AUSSENHANDEL DER EG MIT LANDWIRTSCHAFTLICHEN ERZEUGNISSEN

C. — Erzeugnisse, die den gemeinschaftlichen Agrarverordnungen unterliegen

Handel mit den Entwicklungsländern (Klasse 2) — Januar-Dezember — 1970  
Janvier-décembre — 1970 — Commerce avec les pays en voie de développement (Classe 2)

1000 \$

CST-Nr.	Warenbenennung Meldeland	IMPORT						EXPORT					
		EG/CE	France	Belg.-Lux.	Neder-land	Deutsch-land (BR)	Italia	EG/CE	France	Belg.-Lux.	Neder-land	Deutsch-land (BR)	Italia
001.3	Lebende Schweine	12		1			11	84	8	3	6	67	
011.3	Schweinefleisch	2 699	10	6	29		2 654	642	567	29	35	11	
011.6	Genießbarer Schlachtabfall	22 478	10 560	1 818	3 712	4 123	2 265	462	404	14	44		
012	Fleisch, -abf., getrock., gesalz., ger.	1 271	6	735	441	89		2 666	2 043	67	259	39	258
013.4	Würste u. dgl. aus Fleisch	1					1	5 007	3 184	94	915	233	581
013.8	And. Fleischzubereit., Konserven	13 859	3 246	1 507	3 539	3 650	1 917	20 254	8 133	162	11 285	597	77
091.3	Schweineschmalz, Geflügelfett, ausgepreßt od. ausgeschmolzen							12 518	2 171	1 127	9 057	4	159
411.3-1	Schweineschmalz, Geflügelfett weder ausgepreßt noch ausgeschmolz.	51	14					45	23	3	18		1
<b>Insg. Schweine und Schweinefleisch (Vrdg. 20/62)</b>		<b>40 371</b>	<b>13 836</b>	<b>4 067</b>	<b>7 721</b>	<b>7 862</b>	<b>6 885</b>	<b>41 678</b>	<b>16 533</b>	<b>1 499</b>	<b>21 619</b>	<b>951</b>	<b>1 076</b>
041	Weizen und Mengkorn	40 492	3 246	1 220	482	996	34 548	103 686	32 868	104	829	35 842	34 043
043	Gerste	14 081	7		26	203	13 845	10 651	10 462	187	1	1	
044	Mais	229 647	8 376	16 397	11 064	19 347	174 463	3 445	3 413	8	22	1	1
045	Anderes Getreide	38 153	2 141	13 368	11 449	4 630	6 565	280	181	8	86	2	3
046	Grieß u. Mehlaus Weiz. od. Mengk.							104 106	47 920	5 299	6 363	27 486	17 038
047	Grieß u. Mehl aus and. Getreide	27	20		3	1	3	1 420	540	124	7	733	16
048.1-1	Getreidekörner u. -keime	68	65			3		2 526	61		2 138	327	
048.2	Malz, auch geröstet							21 995	10 180	9 546	489	1 780	
055.4.4	Mehl, Grieß u. Sagomark, Manihot,...	197	3			194		6	1	4		1	
081.2	Kleie, -mehle u. dgl.	64 038	6 519	17 115	28 671	7 855	3 878	17	17				
081.9-9	Futtermittelzubereitungen a.n.g.	162	15		132	12	3	17 222	7 007	3 458	2 597	1 254	2 906
599.5-1	Stärke und Inulin	484	121	14	251	93	5	3 196	1 050		1 276	860	10
599.5-2	Kleber, -mehl, auch geröstet	9			9			38	4			34	
<b>Insg. Getreide, -zubereitungen und dgl. (Vrdg. 19/62)</b>		<b>387 358</b>	<b>20 513</b>	<b>48 114</b>	<b>52 087</b>	<b>33 334</b>	<b>233 310</b>	<b>268 588</b>	<b>113 704</b>	<b>18 738</b>	<b>13 808</b>	<b>68 321</b>	<b>54 017</b>
051.1	Apfelsinen, Clementinen, Mandar.	115 878	48 885	6 235	12 083	48 675		295	286	1	2	6	
051.2-1	Zitronen, Limonen, Lumien	2 813	2 274	90	323	126		43	42		1		
051.4	Äpfel, frisch	18 901	231	22	6 609	12 026	13	7 288	5 775	167	48		1 298
051.5	Weintrauben, frisch	556	270		16	231	39	156	145	10	1		
051.9-2	Birnen, Quitten, frisch	2 690	116	19	609	1 265	681	1 842	910	106	9		817
051.9-3	Steinobst, frisch	2 080	1 813	23	3	37	204	198	182	2			14
051.9-4	Beeren, frisch	2 074	758	125	39	971	181	16	15	1			
054.4	Tomaten, frisch od. gekühlt	49 539	40 717	1 232	1 567	5 557	466	74	69		5		
054.5	And. Gemüse od. -Küchenkräuter, ausg. Kartoffeln	34 001	16 685	583	2 434	11 891	2 408	5 718	2 127	299	2 672		620
<b>Insg. Obst, Gemüse, frisch oder gekühlt (Vrdg. 23/62)</b>		<b>228 532</b>	<b>111 749</b>	<b>8 329</b>	<b>23 683</b>	<b>80 779</b>	<b>3 992</b>	<b>15 630</b>	<b>9 551</b>	<b>586</b>	<b>2 738</b>	<b>6</b>	<b>2 749</b>
025	Vogeleier (Vrdg. 21/62)	586	118			20	448	1 896	701	456	497	112	130
001.4	Lebendes Hausgeflügel	691	636		1		54	2 802	1 230	79	726	359	408
011.4	Hausgeflügel, geschlachtet, -abfall	198	193				5	7 653	2 259	805	3 948	640	1
011.8.1	Geflügelabf., frisch, gekühlt, gesalz.	1 223	1 132			91		14	12		2		
<b>Insg. Geflügel und Geflügelfleisch (Vrdg. 22/62)</b>		<b>2 112</b>	<b>1 961</b>		<b>1</b>	<b>91</b>	<b>59</b>	<b>10 469</b>	<b>3 501</b>	<b>884</b>	<b>4 676</b>	<b>999</b>	<b>409</b>
112.1	Wein (Vrdg. 24/62)	133 754	129 004	1 032	430	3 247	41	28 214	24 286	14	12	1 262	2 640
<b>I. Insg. Verordnungen 19-24/62</b>		<b>792 713</b>	<b>277 181</b>	<b>61 542</b>	<b>83 922</b>	<b>125 333</b>	<b>244 735</b>	<b>366 475</b>	<b>168 276</b>	<b>22 177</b>	<b>43 350</b>	<b>71 651</b>	<b>61 021</b>
042	Reis (Vrdg. 16/64)	22 500	5 509	2 673	4 451	9 690	177	25 743	3 132	121	195	227	22 068
022	Milch und Rahm	4			4			178 464	52 450	7 767	107 228	10 668	351
023	Butter							55 597	15 280	10 174	25 265	4 876	2
024	Käse und Quark	71	21	24	7		19	22 574	9 823	526	10 133	1 081	1 011
<b>Insg. Molkereierzeugnisse (Vrdg. 13/64)</b>		<b>75</b>	<b>21</b>	<b>24</b>	<b>11</b>		<b>19</b>	<b>256 635</b>	<b>77 553</b>	<b>18 467</b>	<b>142 626</b>	<b>16 625</b>	<b>1 364</b>
001.1	Lebende Rinder, Büffel	16	10				6	5 685	2 648		1 504	1 451	82
011.1	Rind- und Kalbfleisch	158 954	25 000	12 010	19 771	48 551	53 622	3 372	1 477	97	1 793	5	
<b>Insg. Rinder, Rind- und Kalbfleisch (Vrdg. 14/64)</b>		<b>158 970</b>	<b>25 010</b>	<b>12 010</b>	<b>19 771</b>	<b>48 551</b>	<b>53 628</b>	<b>9 057</b>	<b>4 125</b>	<b>97</b>	<b>3 297</b>	<b>1 456</b>	<b>82</b>
<b>II. Insg. Verordnungen 13, 14, 16/64</b>		<b>181 545</b>	<b>30 540</b>	<b>14 707</b>	<b>24 233</b>	<b>58 241</b>	<b>53 824</b>	<b>291 435</b>	<b>84 810</b>	<b>18 685</b>	<b>146 118</b>	<b>18 308</b>	<b>23 514</b>
<b>Insg. Verordnungen I + II</b>		<b>974 258</b>	<b>307 721</b>	<b>76 249</b>	<b>108 155</b>	<b>183 574</b>	<b>298 559</b>	<b>657 910</b>	<b>253 086</b>	<b>40 862</b>	<b>189 468</b>	<b>89 959</b>	<b>84 535</b>
221.1-221.8	Ölsaaten und Ölfrüchte	278 653	89 030	4 528	53 017	72 571	59 507	5 588	5 165	13	380	12	18
221.9	Mehl v. Ölsaaten u. -früchten	70	5	52		7	6	23				23	
411.1	Fette u. Öle von Fischen,...	35 160	2 944	456	12 996	18 587	177	148	25	3	6	114	
ex 421 + 422	Pflanzl. Öle, ausg. Olivenöl	240 313	84 543	13 540	43 212	76 598	22 420	26 885	11 327	635	8 764	4 864	1 295
431.2	Tier. u. pfl. Fette, Öle, gehärtet	2		2				2 878	768	83	1 639	362	26
091.4	Margarine, Kunst-, and. Speisefette	25		10	14	1		10 717	1 428	12	8 749	525	3
431.3-2	Rückst. d. Verarbeit. v. Fettstoffen	18			16	2		96	92			4	
081.3	Ölkuch-, and. Rückstände pfl. Öle	235 038	45 349	27 808	40 046	117 758	4 077	5 802	860	441	2 757	1 743	1
421.5	Olivenöl	16 638	3 691	5	4	4	12 934	2 289	734			1	1 554
<b>III. Fette und Öle (Vrdg. 136/66)</b>		<b>805 917</b>	<b>225 562</b>	<b>46 399</b>	<b>149 307</b>	<b>285 528</b>	<b>99 121</b>	<b>54 426</b>	<b>20 399</b>	<b>1 187</b>	<b>22 295</b>	<b>7 648</b>	<b>2 897</b>
061.1+2	Rüben- u. Rohrzucker	73 234	62 390	448	626	339	9 431	49 676	32 824	14 048	1 084	1 720	
054.8-2	Zuckerrüben u. Zuckerröhre	2	2										
061.9	And. Zucker, Sirupe, Kunsthonig	16	3		13			3 891	1 468	38	627	1 747	11
062.0-2	Zuck., Sir., Melass., arom. gefärbt	35		15	20			893	799	48	27	5	14
<b>IV. Zucker (Vrdg. 44/67)</b>		<b>73 287</b>	<b>62 395</b>	<b>463</b>	<b>659</b>	<b>339</b>	<b>9 431</b>	<b>54 460</b>	<b>35 091</b>	<b>14 134</b>	<b>1 738</b>	<b>3 472</b>	<b>25</b>
<b>Insgesamt Verordnungen I-IV</b>		<b>1 853 462</b>	<b>595 678</b>	<b>123 111</b>	<b>258 121</b>	<b>469 441</b>	<b>407 111</b>	<b>766 796</b>	<b>308 576</b>	<b>56 183</b>	<b>213 501</b>	<b>101 079</b>	<b>87 457</b>

. = Nichts oder weniger als die Hälfte der nachgewiesenen Einheit.



COMMERCE EXTÉRIEUR DES PRODUITS AGRICOLES DES CE  
C. — Produits soumis aux règlements de la politique agricole commune

1000 \$ **Handel mit den europäischen und asiatischen Ostblockstaaten (Klasse 3) — Januar-Dezember — 1970**  
**Janvier-décembre — 1970 — Commerce avec les pays européens et asiatiques du bloc oriental (Classe 3)**

Code CST	Libellé des produits Pays déclarant	IMPORT						EXPORT					
		EG/CE	France	Belg.-Lux.	Neder-land	Deutsch-land (BR)	Italia	EG/CE	France	Belg.-Lux.	Neder-land	Deutsch-land (BR)	Italia
001.3	Animaux vivants, espèce porcine	198						3 063		44	69	2 950	
011.3	Viande de l'espèce porcine	31 562	20 027	621		688	10 226	12 270		2 750	875	8 645	
011.6	Abats comestibles, sf. de volaille	3 233	2 199	73	434	319	208	1			1		
012	Viandes, abats, séchés, salés, fumés	315	1			314							
013.4	Saucisses, similaires de viande	6 067	108	14	69	5 850	26	187	1		1	18	167
013.8	Autr. préparat., conserv. d. viande	24 994	532	49	69	24 006	338	1 066	53		961	45	7
091.3	Saindoux, graisse de volaille, pressée ou fondue			402	67	463		3 993	465	1 330	991		1 207
411.3-1	Graisse de porc et de volailles, non pressée ni fondue	129				129		1 146	180	450	437		79
<b>Total animaux et viande de l'esp. porcine (Règl. 20/62)</b>		<b>67 430</b>	<b>22 867</b>	<b>1 159</b>	<b>639</b>	<b>31 769</b>	<b>10 996</b>	<b>21 726</b>	<b>699</b>	<b>4 574</b>	<b>3 335</b>	<b>11 658</b>	<b>1 460</b>
041	Froment et méteil	13 793	498	251	1 185	5 790	6 069	40 521	16 792		2	23 696	31
043	Orge	11 860		1 093		5 561	5 206	38 500	17 700			20 800	
044	Mais	25 317	47			2 765	22 505	904	583		6	40	275
045	Autres céréales	2 553	28	27	348	2 119	31	5 131			47	5 079	5
046	Semoull., far. de froment et de met.	1					1	922	922				
047	Semoules, farines d'autres céréales	1	1										
048.1-1	Flocons, grains; germes de céréales							2 020			14	2 006	
048.2	Malt, même torréfié	3 824		431	1 103	1 915	375	248	165			83	
055.4-4	Farine, semoules de sagou, manioc,...												
081.2	Sons, remoull., résidus de céréales	198		180	15		3						
081.9-9	Aliments préparés pour animaux	583	14	191	187	108	83	7 949	3 094	48	354	4 324	129
599.5-1	Amidons, féculés, inuline	1 147	478	64	1	418	186	946	8		926	6	6
599.5-2	Gluten et sa farine, même torréfiés							2					2
<b>Total céréales et préparations de céréales (Règl. 19/62)</b>		<b>59 277</b>	<b>1 066</b>	<b>2 237</b>	<b>2 839</b>	<b>18 676</b>	<b>34 459</b>	<b>97 143</b>	<b>39 264</b>	<b>48</b>	<b>1 349</b>	<b>56 034</b>	<b>448</b>
051.1	Oranges, clémentines, mandarines							2 116				1	2 115
051.2-1	Citrons, limons et limes							22 912					22 912
051.4	Pommes fraîches	858		1	6	851		3 309			1 959	9	1 341
051.5	Raisins frais	872			165	707							
051.9-2	Poires et coings	4		1		3		8		1	2		5
051.9-3	Fruits à noyau frais	3 688	26	307	131	3 224		1			1		
051.9-4	Baies fraîches	6 903	12	207	1 039	5 628	17						
054.4	Tomates fraîches ou réfrigérées	8 624	111	3	198	8 312		140			140		
054.5	Autr. légumes et plantes potagères sauf pommes de terre	14 718	279	1	41	14 254	143	1 088	5	1	830	133	119
<b>Total fruits, légumes frais ou réfrigérés (Règl. 23/62)</b>		<b>35 667</b>	<b>428</b>	<b>520</b>	<b>1 580</b>	<b>32 979</b>	<b>160</b>	<b>29 574</b>	<b>5</b>	<b>2</b>	<b>2 932</b>	<b>143</b>	<b>26 492</b>
025	Œufs d'oiseaux (Règl. 21/62)	5 963	8	6	442	1 882	3 625	1 448			1 427	21	
001.4	Volaille vivante de basse-cour	605	13				592	729	182	80	204	252	11
011.4	Volaille morte, abats comestibles	23 365	708	23	9	21 716	909	14 865	5 657	1 035	6 257	1 916	
011.8.1	Foies d. volail. frais, réfrig., salés...	3 204	2 836	55		313							
<b>Total volailles vivantes et mortes (Règl. 22/62)</b>		<b>27 174</b>	<b>3 557</b>	<b>78</b>	<b>9</b>	<b>22 029</b>	<b>1 501</b>	<b>15 594</b>	<b>5 839</b>	<b>1 115</b>	<b>6 461</b>	<b>2 168</b>	<b>11</b>
112.1	Vins (Règl. 24/62)	5 379	14	35	96	5 149	85	2 369	1 248			249	872
<b>I. Total règlements 19-24/62</b>		<b>200 890</b>	<b>27 940</b>	<b>4 035</b>	<b>5 605</b>	<b>112 484</b>	<b>50 826</b>	<b>167 854</b>	<b>47 055</b>	<b>5 739</b>	<b>15 504</b>	<b>70 273</b>	<b>29 283</b>
042	Riz (Règl. 16/64)	398	10	109		279		1 903			2	1 640	261
022	Lait et crème de lait	611		420	10	5	176	9 337	2 236	1 255	1 362	4 482	2
023	Beurre	415	216				199	2 520	134	8	865	1 513	
024	Fromage et caillebotte	4 779	460	226	25	2 845	1 223	137	57	1	15	8	56
<b>Total produits laitiers (Règl. 13/64)</b>		<b>5 805</b>	<b>676</b>	<b>646</b>	<b>35</b>	<b>2 850</b>	<b>1 598</b>	<b>11 994</b>	<b>2 427</b>	<b>1 264</b>	<b>2 242</b>	<b>6 003</b>	<b>58</b>
001.1	Animaux vivants de l'espèce bovine	159 784	602	1 416	2 396	10 301	145 069	4 384	557	19	2 544	1 223	41
011.1	Viande de l'espèce bovine	47 834	5 049		1	1 861	40 923	12 089	5 560	293	889	5 347	
<b>Total animaux et viande de l'espèce bovine (Règl. 14/64)</b>		<b>207 618</b>	<b>5 651</b>	<b>1 416</b>	<b>2 397</b>	<b>12 162</b>	<b>185 992</b>	<b>16 473</b>	<b>6 117</b>	<b>312</b>	<b>3 433</b>	<b>6 570</b>	<b>41</b>
<b>II. Total règlements 13,14, 16/64</b>		<b>213 821</b>	<b>6 337</b>	<b>2 171</b>	<b>2 432</b>	<b>15 291</b>	<b>187 590</b>	<b>30 370</b>	<b>8 544</b>	<b>1 576</b>	<b>5 677</b>	<b>14 213</b>	<b>360</b>
<b>Total I + II</b>		<b>414 711</b>	<b>34 277</b>	<b>6 206</b>	<b>8 037</b>	<b>127 775</b>	<b>238 416</b>	<b>198 224</b>	<b>55 599</b>	<b>7 315</b>	<b>21 181</b>	<b>84 486</b>	<b>29 643</b>
221.1-221.8	Graines, noix, amand. oléagineuses	35 727	2 196	631	3 729	13 719	15 452	3 920		8	1 097	2 811	4
221.9	Farines d. grain., noix oléagineuses							17			17		
411.1	Graisses, huiles de poissons,...	3 443	564		669	2 015	195	570	202		301	67	
ex 421+422	Huiles d'orig. végétale sf. d'olive	52 598	3 929	7 227	9 354	31 421	667	6 043	1 035		1 212	3 684	112
431.2	Graisses, huil. anim. ou vég., hydro.							1	1				
091.4	Margarine et similaires, saindoux...							1			1		
431.3-2	Résidus d. traitem. d. corps gras	11					81						
081.3	Tourteaux, résidus d'huiles végét.	1 525	1 019	74	306	123	3	13 067			1 345	11 613	109
421.5	Huile d'olive							106				3	103
<b>III. Total graisses et huiles (Règl. 136/66)</b>		<b>93 304</b>	<b>7 708</b>	<b>7 932</b>	<b>14 058</b>	<b>47 278</b>	<b>16 328</b>	<b>23 725</b>	<b>1 238</b>	<b>8</b>	<b>3 973</b>	<b>18 178</b>	<b>328</b>
061.1+2	Sucres de betteraves et de canne	2 706		465	347	893	1 001	8	1	7			
054.8-2	Betteraves, cannes à sucre	19					19						
061.9	Autr. suc., sirop, succéd. du miel	17	3				14	182	60		20	100	2
062.0-2	Sucr., sirops, mélass. arom., color.												
<b>IV. Total sucres (Règl. 44/67)</b>		<b>2 742</b>	<b>3</b>	<b>465</b>	<b>347</b>	<b>893</b>	<b>1 034</b>	<b>190</b>	<b>61</b>	<b>7</b>	<b>20</b>	<b>100</b>	<b>2</b>
<b>Total des règlements I-IV</b>		<b>510 757</b>	<b>41 988</b>	<b>14 603</b>	<b>22 442</b>	<b>175 946</b>	<b>255 778</b>	<b>222 139</b>	<b>56 898</b>	<b>7 330</b>	<b>25 174</b>	<b>102 764</b>	<b>29 973</b>

. = Néant ou moins de la moitié de l'unité relevée.

AUSSENHANDEL DER EG MIT LANDWIRTSCHAFTLICHEN ERZEUGNISSEN  
C. — Erzeugnisse, die den gemeinschaftlichen Agrarverordnungen unterliegen

Handel insgesamt (Welt) a) — Januar-Juni — 1970 — Janvier-juin — Commerce global (Monde) a)

1000 \$

CST-Nr.	Warenbenennung	IMPORT						EXPORT					
		EG/CE	France	Belg.-Lux.	Neder-land	Deutsch-land (BR)	Italia	EG/CE	France	Belg.-Lux.	Neder-land	Deutsch-land (BR)	Italia
001.3	Lebende Schweine	60 996	32 691	3 462	1 270	11 107	12 466	54 167	3 087	29 726	11 285	10 069	
011.3	Schweinefleisch	187 399	90 361	6 023	1 049	34 661	55 305	158 302	4 053	54 552	90 753	8 935	9
011.6	Genießbarer Schlachtabfall	53 302	28 888	4 370	5 356	12 574	2 114	10 521	669	2 076	7 030	681	65
012	Fleisch, -abf., getrock., gesalz., ger.	10 328	3 897	2 403	1 354	2 318	356	15 818	1 277	3 586	5 477	1 110	4 368
013.4	Würste u. dgl. aus Fleisch	14 399	1 289	1 285	2 258	9 255	312	17 931	2 877	3 914	4 338	1 955	4 847
013.8	And. Fleischzubereit., Konserven	59 888	8 799	4 276	4 200	37 857	4 756	110 806	9 402	20 834	75 260	1 932	3 378
091.3	Schweineschmalz, Geflügelfett, ausgepreßt od. ausgeschmolzen	11 134	35	3 547	6 107	1 438	7	18 644	3 882	3 787	7 728	2 051	1 196
411.3-1	Schweineschmalz, Geflügelfett weder ausgepreßt noch ausgeschmolzen	4 586	607	799	718	2 261	201	5 458	441	1 957	1 439	632	989
<b>Insg. Schweine und Schweinefleisch (Vrdg. 20/62)</b>		<b>402 032</b>	<b>166 567</b>	<b>26 165</b>	<b>22 312</b>	<b>111 471</b>	<b>75 517</b>	<b>391 647</b>	<b>25 688</b>	<b>120 432</b>	<b>203 310</b>	<b>27 365</b>	<b>14 852</b>
041	Weizen und Mengkorn	250 759	15 396	57 325	72 421	60 495	45 122	267 660	160 978	9 478	16 838	63 161	17 205
043	Gerste	140 322	128	32 557	10 059	74 192	23 386	156 113	130 005	3 666	5 989	16 446	7
044	Mais	352 024	17 951	51 424	74 937	82 994	124 718	155 481	111 633	19 773	21 347	1 813	915
045	Anderes Getreide	54 350	2 143	16 780	7 602	20 272	7 553	23 559	13 786	1 307	7 880	252	334
046	Grieß u. Mehlaus Weiz. od. Mengk.	9 299	215	1 441	954	6 158	531	61 236	27 478	2 466	5 693	16 683	8 916
047	Grieß u. Mehl aus and. Getreide	1 986	259	529	942	193	63	6 477	576	859	860	3 607	575
048.1-1	Getreidekörner u. -keime	1 260	635	209	130	223	63	7 948	412	100	3 199	4 104	133
048.2	Malz, auch geröstet	16 771		2 162	4 020	7 106	3 483	34 604	16 554	12 432	887	4 731	
055.4-4	Mehl, Grieß v. Sagomark, Manihot,...	225	16	1	15	171	22	110	4	13	1	92	
081.2	Kleie, -mehle u. dgl.	40 147	3 467	11 006	18 305	4 932	2 437	7 420	1 841	242	2 744	2 558	35
081.9-9	Futtermittelzubereitungen a.n.g.	59 588	7 277	6 090	7 281	7 000	31 940	77 010	27 753	10 151	20 806	14 404	3 896
599.5-1	Stärke und Inulin	9 392	953	1 762	700	4 197	1 780	21 683	4 189	1 028	13 158	2 820	488
599.5-2	Kleber, -mehl, auch geröstet	560	87	55	214	161	43	1 376	430	52	416	433	45
<b>Insg. Getreide, -zubereitungen und dgl. (Vrdg. 19/62)</b>		<b>936 683</b>	<b>48 527</b>	<b>181 341</b>	<b>197 580</b>	<b>268 094</b>	<b>241 141</b>	<b>820 677</b>	<b>495 639</b>	<b>61 567</b>	<b>99 818</b>	<b>131 104</b>	<b>32 549</b>
051.1	Apfelsinen, Clementinen, Mandar.	182 373	52 826	14 418	22 770	92 356	3	30 557	2 841	2 580	2 666	413	22 057
051.2-1	Zitronen, Limonen, Lumien	25 686	8 081	1 503	1 017	15 085		34 214	151	48	373	46	33 596
051.4	Äpfel, frisch	78 229	4 827	9 046	8 116	55 573	667	81 368	39 084	3 742	9 818	1 343	27 381
051.5	Weintrauben, frisch	5 535	136	549	543	4 021	286	1 280	2	433	675	80	90
051.9-2	Birnen, Quitten, frisch	15 755	5 587	1 409	1 088	5 972	1 699	13 772	457	851	2 003	492	9 969
051.9-3	Steinobst, frisch	21 468	3 988	1 914	670	13 360	1 536	8 813	3 746	126	13	50	4 878
051.9-4	Bereen, frisch	35 464	1 638	1 132	961	31 447	286	30 105	789	3 380	3 153	120	22 663
054.4	Tomaten, frisch od. gekühlt	105 791	41 299	2 406	1 446	59 991	649	72 174	331	730	69 917	32	1 164
054.5	And. Gemüse od. -Küchenkräuter, ausg. Kartoffeln	220 525	49 243	10 813	10 283	145 863	4 323	210 482	29 869	26 990	102 852	769	50 002
<b>Insg. Obst, Gemüse, frisch oder gekühlt (Vrdg. 23/62)</b>		<b>690 826</b>	<b>167 625</b>	<b>43 190</b>	<b>46 894</b>	<b>423 668</b>	<b>9 449</b>	<b>482 765</b>	<b>77 270</b>	<b>38 880</b>	<b>191 470</b>	<b>3 345</b>	<b>171 800</b>
025	Vogeleier (Vrdg. 21/62)	58 052	4 514	847	3 657	42 267	6 767	59 626	4 766	23 041	29 974	1 308	537
001.4	Lebendes Hausgeflügel	11 288	1 640	1 231	1 020	3 728	3 669	13 285	1 324	1 243	7 850	1 846	1 022
011.4	Hausgeflügel, geschlachtet, -abfall	78 004	1 636	892	373	73 987	1 116	89 768	10 365	9 109	67 275	2 078	941
011.8.1	Geflügelabf., frisch., gekühlt, gesalz	2 272	1 163	13	2	1 094		401	64	2	258	20	57
<b>Insg. Geflügel und Geflügelfleisch (Vrdg. 22/62)</b>		<b>91 564</b>	<b>4 439</b>	<b>2 136</b>	<b>1 395</b>	<b>78 809</b>	<b>4 785</b>	<b>103 454</b>	<b>11 754</b>	<b>10 354</b>	<b>75 383</b>	<b>3 944</b>	<b>2 020</b>
112.1	Wein (Vrdg. 24/62)	220 464	104 174	22 351	13 514	75 671	4 754	208 409	134 988	1 944	2 574	12 570	56 333
<b>I. Insg. Verordnungen 19-24/62</b>		<b>2 399 621</b>	<b>495 846</b>	<b>276 030</b>	<b>285 352</b>	<b>999 980</b>	<b>342 413</b>	<b>2 066 578</b>	<b>750 104</b>	<b>256 218</b>	<b>602 529</b>	<b>179 636</b>	<b>278 091</b>
042	Reis (Vrdg. 16/64)	31 691	9 649	3 437	6 465	11 859	281	32 798	1 986	2 758	3 092	1 716	23 246
022	Milch und Rahm	81 117	1 876	7 782	14 766	21 816	34 877	186 825	68 778	10 347	82 344	25 036	320
023	Butter	73 350	973	10 206	967	32 746	28 458	98 763	36 643	3 643	48 928	9 546	3
024	Käse und Quark	190 407	21 120	28 631	5 804	76 088	58 764	187 292	55 643	4 931	76 377	29 920	20 421
<b>Insg. Molkereierzeugnisse (Vrdg. 13/64)</b>		<b>344 874</b>	<b>23 969</b>	<b>46 619</b>	<b>21 537</b>	<b>130 650</b>	<b>122 099</b>	<b>472 880</b>	<b>161 064</b>	<b>18 921</b>	<b>207 649</b>	<b>64 502</b>	<b>20 744</b>
001.1	Lebende Rinder, Büffel	250 591	3 818	18 722	5 239	28 905	193 907	118 033	61 334	7 107	7 665	41 926	1
011.1	Rind- und Kalbfleisch	308 634	48 147	8 086	18 703	85 023	148 675	171 964	47 241	8 222	78 167	37 800	534
<b>Insg. Rinder, Rind- und Kalbfleisch (Vrdg. 14/64)</b>		<b>559 225</b>	<b>51 965</b>	<b>26 808</b>	<b>23 942</b>	<b>113 928</b>	<b>342 582</b>	<b>289 997</b>	<b>108 575</b>	<b>15 329</b>	<b>85 832</b>	<b>79 726</b>	<b>535</b>
<b>II. Insg. Verordnungen 13, 14, 16/64</b>		<b>935 790</b>	<b>85 583</b>	<b>76 864</b>	<b>51 944</b>	<b>256 437</b>	<b>464 675</b>	<b>795 675</b>	<b>271 625</b>	<b>37 008</b>	<b>296 573</b>	<b>145 944</b>	<b>44 525</b>
<b>Insg. Verordnungen I + II</b>		<b>3 335 411</b>	<b>581 429</b>	<b>352 894</b>	<b>337 296</b>	<b>1 256 417</b>	<b>807 375</b>	<b>2 862 253</b>	<b>1 021 729</b>	<b>293 226</b>	<b>899 102</b>	<b>325 580</b>	<b>322 616</b>
221.1-221.8	Ölsaaten und Ölfrüchte	457 945	85 845	21 946	97 215	147 922	105 017	24 211	14 590	2 816	4 104	2 514	187
221.9	Mehl v. Ölsaaten u. -früchten	615	50	139	181	149	96	357	8	10	149	189	1
411.1	Fette u. Öle von Fischen,...	33 938	2 989	1 931	12 864	14 884	1 270	1 825	582	101	331	801	10
ex 421 + 422	Pflanzl. Öle, ausg. Olivenöl	215 062	59 779	27 165	31 723	74 325	22 070	86 712	17 174	9 133	36 419	18 597	5 389
431.2	Tier. u. pfl. Fette, Öle, gehärtet	12 208	6 367	2 637	783	1 013	1 408	17 333	531	1 322	9 731	5 725	24
091.4	Margarine, Kunst- und Speisefette	4 392	1 222	1 022	1 535	121	442	8 668	834	2 120	3 854	1 856	4
431.3-2	Rückst. d. Verarbeit. v. Fettstoffen	376	184	19	36	40	97	380	115	32	82	146	5
081.3	Ölkuch., and. Rückstände pfl. Öle	260 390	60 857	29 595	39 906	111 337	18 695	53 547	3 680	7 946	23 948	14 319	3 654
421.5	Olivenöl	53 043	5 498	245	151	1 024	46 125	8 119	1 804	11		14	6 290
<b>III. Fette und Öle (Vrdg. 136/66)</b>		<b>1 037 969</b>	<b>222 791</b>	<b>84 699</b>	<b>184 394</b>	<b>350 815</b>	<b>195 270</b>	<b>201 152</b>	<b>39 318</b>	<b>23 491</b>	<b>78 618</b>	<b>44 161</b>	<b>15 564</b>
061.1+2	Rüben- u. Rohrzucker	93 455	34 816	730	16 176	11 144	30 589	98 463	63 039	23 127	3 642	8 655	
054.8-2	Zuckerrüben u. Zuckerrohr	54	1	37			16	70	62	2		6	
061.9	And. Zucker, Sirupe, Kunsthonig	7 279	965	532	1 007	3 980	795	19 545	4 829	3 163	8 004	3 488	61
062.0-2	Zuck., Sir., Melass., arom. gefärbt	604	27	332	104	106	35	926	788	27	55	37	19
<b>IV. Zucker (Vrdg. 44/67)</b>		<b>101 392</b>	<b>35 809</b>	<b>1 631</b>	<b>17 287</b>	<b>15 230</b>	<b>31 435</b>	<b>119 004</b>	<b>68 718</b>	<b>26 319</b>	<b>11 701</b>	<b>12 186</b>	<b>80</b>
<b>Insgesamt Verordnungen I-IV</b>		<b>4 474 772</b>	<b>840 029</b>	<b>439 224</b>	<b>538 977</b>	<b>1 622 462</b>	<b>1 034 080</b>	<b>3 182 409</b>	<b>1 129 765</b>	<b>343 036</b>	<b>989 421</b>	<b>381 927</b>	<b>338 260</b>

= Nichts oder weniger als die Hälfte der nachgewiesenen Einheit.

a) Einschließlich der nicht nach Ursprung und Bestimmung aufgeschlüsselten und nicht in den einzelnen Zonen enthaltenen Ergebnisse. a) A l'inclusion des résultats non ventilés par origine ou destination non repris dans les différentes zones.

COMMERCE EXTÉRIEUR DES PRODUITS AGRICOLES DES CE  
C. — Produits soumis aux règlements de la politique agricole commune

1000 \$

Austausch Intra-EG — Januar-Juni — 1970 — Janvier-juin — Echanges intra-CE

Code CST	Libellé des produits Pays déclarant	IMPORT						EXPORT					
		EG/CE	France	Belg.-Lux.	Neder-land	Deutsch-land (BR)	Italia	EG/CE	France	Belg.-Lux.	Neder-land	Deutsch-land (BR)	Italia
001.3	Animaux vivants, espèce porcine	50 033	32 120	1 749	1 240	2 683	12 241	50 779	3 054	29 682	11 023	7 020	.
011.3	Viande de l'espèce porcine	145 509	72 479	3 338	1 006	33 364	35 322	145 696	3 701	51 835	89 514	645	1
011.6	Abats comestibles, sf. de volaille	9 185	4 268	961	171	3 507	278	9 487	316	1 780	6 767	608	16
012	Viandes, abats, séchés, salés, fumés	8 487	3 778	1 557	1 110	2 026	16	8 676	162	3 488	1 495	848	2 683
013.4	Saucisses, similaires de viande	11 355	952	1 260	2 220	6 737	186	10 772	925	3 716	3 488	1 232	1 411
013.8	Autr. préparat., conserv. d. viande	37 810	6 924	3 266	2 206	22 621	2 793	38 083	3 452	18 851	13 425	1 061	1 294
091.3	Saindoux, graisse de volaille, pressée ou fondue	4 936	35	2 819	1 549	528	5	4 797	1 597	295	1 417	1 410	78
411.3-1	Graisse de porc et de volailles, non pressée ni fondue	3 939	590	771	718	1 851	9	4 257	307	1 469	1 017	632	832
<b>Total animaux et viande de l'esp. porcine (Règl. 20/62)</b>		<b>271 254</b>	<b>121 146</b>	<b>15 721</b>	<b>10 220</b>	<b>73 317</b>	<b>50 850</b>	<b>272 547</b>	<b>13 514</b>	<b>111 116</b>	<b>128 146</b>	<b>13 456</b>	<b>6 315</b>
041	Froment et méteil	143 323	37	43 973	56 726	36 894	5 693	133 125	97 311	8 272	9 948	17 594	.
043	Orge	105 069	101	31 448	9 933	57 827	5 760	94 384	85 552	3 399	5 354	72	7
044	Mais	88 434	311	29 599	25 175	32 149	1 200	111 740	73 262	18 163	19 567	243	505
045	Autres céréales	21 259	37	6 877	2 039	12 215	91	20 823	11 415	1 303	7 793	119	193
046	Semoul., far. de froment et de mét.	8 093	215	1 439	285	6 153	1	8 167	6 394	310	378	172	913
047	Semoules, farines d'autres céréales	1 882	246	528	914	193	1	1 568	270	744	316	.	238
048.1-1	Flocons, grains, germes de céréales	1 162	597	207	129	167	62	1 351	261	60	436	461	133
048.2	Malt, même torréfié	14 175	.	1 788	3 460	5 908	3 019	14 509	6 499	6 403	.	1 607	.
055.4-4	Farine, semoules de sagou, manioc,...	37	.	.	14	.	22	76	.	13	.	62	.
081.2	Sons, remoul., résidus de céréales	6 803	26	2 782	2 733	1 207	55	6 322	1 297	242	2 714	2 047	22
081.9-9	Aliments préparés pour animaux	52 881	6 071	5 168	6 296	4 143	31 203	54 244	20 666	7 622	15 919	8 887	1 150
599.5-1	Amidons, féculés, inuline	9 037	835	1 703	642	4 123	1 734	7 604	1 975	.	4 819	482	328
599.5-2	Gluten et safarine, même torréfiés	546	87	55	202	161	41	606	260	52	56	213	25
<b>Total céréales et préparations de céréales (Règl. 19/62)</b>		<b>452 701</b>	<b>8 564</b>	<b>125 567</b>	<b>108 548</b>	<b>161 140</b>	<b>48 882</b>	<b>454 519</b>	<b>305 162</b>	<b>46 583</b>	<b>67 301</b>	<b>31 959</b>	<b>3 514</b>
051.1	Oranges, clémentines, mandarines	10 240	521	693	2 140	6 886	.	15 529	2 502	2 562	2 646	338	7 481
051.2-1	Citrons, limons et limes	14 459	2 464	462	387	11 146	.	14 014	127	48	372	33	13 434
051.4	Pommes fraîches	51 196	4 496	4 108	2 370	39 561	661	56 827	26 421	3 617	7 977	401	18 411
051.5	Raisins frais	856	45	38	360	390	23	950	.	263	564	68	55
051.9-2	Poires et coings	8 873	3 455	445	286	3 947	740	9 829	276	644	1 462	395	7 052
051.9-3	Fruits à noyau frais	10 774	237	1 192	628	8 707	10	6 047	2 515	121	12	28	3 371
051.9-4	Baies fraîches	31 517	833	915	878	28 891	.	23 608	243	3 277	3 067	71	16 950
054.4	Tomates fraîches ou réfrigérées	55 410	4 182	1 201	5	50 022	.	48 778	55	724	47 444	9	546
054.5	Autr. légumes et plantes potagères sauf pommes de terre	169 246	29 128	9 518	7 226	122 041	1 333	158 837	21 093	22 156	81 949	335	33 304
<b>Total fruits, légumes frais ou réfrigérés (Règl. 23/62)</b>		<b>352 571</b>	<b>45 361</b>	<b>18 572</b>	<b>14 280</b>	<b>271 591</b>	<b>2 767</b>	<b>334 419</b>	<b>53 232</b>	<b>33 412</b>	<b>145 493</b>	<b>1 678</b>	<b>100 604</b>
025	Œufs d'oiseaux (Règl. 21/62)	48 549	4 285	437	2 864	37 933	3 030	50 096	3 843	20 897	24 646	619	91
001.4	Volaille vivante de basse-cour	8 597	550	1 011	805	3 672	2 559	8 638	295	1 088	6 902	312	41
011.4	Volaille morte, abats comestibles	71 032	1 269	778	370	68 207	408	71 823	3 623	8 014	59 253	33	900
011.8.1	Foies d. volail. frais, réfrig., salés...	312	5	12	.	295	.	276	22	2	196	.	56
<b>Total volailles vivantes et mortes (Règl. 22/62)</b>		<b>79 941</b>	<b>1 824</b>	<b>1 801</b>	<b>1 175</b>	<b>72 174</b>	<b>2 967</b>	<b>80 737</b>	<b>3 940</b>	<b>9 104</b>	<b>66 351</b>	<b>345</b>	<b>997</b>
112.1	Vins (Règl. 24/62)	92 582	5 788	16 404	7 141	59 258	3 991	84 412	51 194	1 898	2 568	1 552	27 200
<b>I. Total règlements 19-24/62</b>		<b>1 297 598</b>	<b>186 968</b>	<b>178 502</b>	<b>144 228</b>	<b>675 413</b>	<b>112 487</b>	<b>1 276 730</b>	<b>430 885</b>	<b>223 010</b>	<b>434 505</b>	<b>49 609</b>	<b>138 721</b>
042	Riz (Règl. 16/64)	7 886	3 705	380	712	3 086	3	9 494	126	2 496	1 631	511	4 730
022	Lait et crème de lait	78 197	1 000	7 337	14 360	21 732	33 768	82 148	36 111	4 800	21 791	19 340	106
023	Beurre	72 221	493	10 201	905	32 511	28 111	60 106	27 683	949	33 474	7 000	.
024	Fromage et caillebotte	140 094	13 368	23 191	5 222	60 629	37 684	137 998	38 989	2 519	60 112	26 418	9 960
<b>Total produits laitiers (Règl. 13/64)</b>		<b>290 512</b>	<b>14 861</b>	<b>40 729</b>	<b>20 487</b>	<b>114 872</b>	<b>99 563</b>	<b>289 252</b>	<b>102 783</b>	<b>8 268</b>	<b>115 377</b>	<b>52 758</b>	<b>10 066</b>
001.1	Animaux vivants de l'espèce bovine	112 860	2 827	14 078	656	1 990	93 309	111 585	57 158	7 052	6 819	40 556	.
011.1	Viande de l'espèce bovine	157 700	28 635	1 524	7 730	58 952	60 859	155 352	38 944	7 172	75 117	34 025	94
<b>Total animaux et viande de l'espèce bovine (Règl. 14/64)</b>		<b>270 560</b>	<b>31 462</b>	<b>15 602</b>	<b>8 386</b>	<b>60 942</b>	<b>154 168</b>	<b>266 937</b>	<b>96 102</b>	<b>14 224</b>	<b>81 936</b>	<b>74 581</b>	<b>94</b>
<b>II. Total règlements 13,14, 16/64</b>		<b>568 958</b>	<b>50 028</b>	<b>56 711</b>	<b>29 585</b>	<b>178 900</b>	<b>253 734</b>	<b>565 683</b>	<b>199 011</b>	<b>24 988</b>	<b>198 944</b>	<b>127 850</b>	<b>14 890</b>
<b>Total I + II</b>		<b>1 866 556</b>	<b>236 996</b>	<b>235 213</b>	<b>173 813</b>	<b>854 313</b>	<b>366 221</b>	<b>1 842 413</b>	<b>629 896</b>	<b>247 998</b>	<b>633 449</b>	<b>177 459</b>	<b>153 611</b>
221.1-221.8	Graines, noix, amand. oléagineuses	18 482	1 728	673	1 266	1 678	13 137	16 537	10 715	2 610	2 363	724	125
221.9	Farines d. grain., noix oléagineuses	243	39	36	32	48	88	173	5	9	99	60	.
411.1	Graisses, huiles de poissons,...	2 638	89	1 621	319	449	160	954	384	98	170	300	2
ex 421 + 422	Huiles d'orig. végétale sf. d'olive	59 064	14 940	14 229	6 216	17 335	5 344	62 196	11 365	8 703	27 985	10 100	4 043
431.2	Graisses, huil. anim. ou vég., hydro.	10 582	6 153	2 570	728	293	838	9 886	182	1 200	6 101	2 391	12
091.4	Margarine et similaires, saindoux...	4 251	1 219	987	1 520	111	414	4 713	46	2 092	1 190	1 385	.
431.3-2	Résidus d. traitem. d. corps gras	298	173	11	16	17	81	262	22	32	80	123	5
081.3	Tourteaux, résidus d'huiles végét.	33 252	10 449	7 363	3 169	12 198	73	34 342	2 805	6 852	19 197	3 617	1 871
421.5	Huile d'olive	1 540	627	102	68	413	330	2 303	1 194	11	.	7	1 091
<b>III. Total graisses et huiles (Règl. 136/66)</b>		<b>130 350</b>	<b>36 417</b>	<b>27 592</b>	<b>13 334</b>	<b>32 542</b>	<b>20 465</b>	<b>131 366</b>	<b>26 718</b>	<b>21 607</b>	<b>57 185</b>	<b>18 707</b>	<b>7 149</b>
061.1+2	Sucres de betteraves et de canne	53 794	485	86	15 773	10 661	26 789	59 138	39 138	12 611	209	7 180	.
054.8-2	Betteraves, cannes à sucre	53	.	37	.	.	16	63	55	2	.	6	.
061.9	Autr. suc., sirop, succéd. du miel	6 990	899	509	969	3 900	713	7 054	2 712	2 196	1 399	738	9
062.0-2	Sucr., sirops, mélass. arom., color.	407	10	325	26	34	12	442	388	12	36	1	5
<b>IV. Total sucres (Règl. 44/67)</b>		<b>61 244</b>	<b>1 394</b>	<b>957</b>	<b>16 768</b>	<b>14 595</b>	<b>27 530</b>	<b>66 697</b>	<b>42 293</b>	<b>14 821</b>	<b>1 644</b>	<b>7 925</b>	<b>14</b>
<b>Total des règlements I-IV</b>		<b>2 058 150</b>	<b>274 807</b>	<b>263 762</b>	<b>203 915</b>	<b>901 450</b>	<b>414 216</b>	<b>2 040 476</b>	<b>698 907</b>	<b>284 426</b>	<b>692 278</b>	<b>204 091</b>	<b>160 774</b>

. = Néant ou moins de la moitié de l'unité relevée.

AUSSENHANDEL DER EG MIT LANDWIRTSCHAFTLICHEN ERZEUGNISSEN

C. — Erzeugnisse, die den gemeinschaftlichen Agrarverordnungen unterliegen

Handel Extra-EG a) — Januar-Juni — 1970 — Janvier-juin — Commerce extra-CE a)

1000 \$

CST-Nr.	Warenbenennung	Meldeland	IMPORT					EXPORT						
			EG/CE	France	Belg.-Lux.	Neder-land	Deutsch-land(BR)	Italia	EG/CE	France	Belg.-Lux.	Neder-land	Deutsch-land(BR)	Italia
001.3	Lebende Schweine		10 961	570	1 713	29	8 424	225	3 388	33	44	262	3 049	
011.3	Schweinefleisch		41 891	17 883	2 685	43	1 297	19 983	12 605	352	2 716	1 239	8 290	8
011.6	Genießbarer Schlachtabfall		44 118	24 620	3 410	5 185	9 067	1 836	1 035	353	297	263	73	49
012	Fleisch, -abf., getrock., gesalz., ger.		1 839	118	846	243	292	340	6 993	1 114	98	3 834	262	1 685
013.4	Würste u. dgl. aus Fleisch		3 044	337	25	38	2 518	126	7 157	1 951	198	850	723	3 435
013.8	And. Fleischzubereit., Konserven		22 078	1 875	1 010	1 994	15 236	1 963	72 723	5 950	1 983	61 835	871	2 084
091.3	Schweineschmalz, Geflügelfett, ausgepreßt od. ausgeschmolzen		6 199		728	4 558	910	3	13 850	2 286	3 493	6 312	641	1 118
411.3-1	Schweineschmalz, Geflügelfett, weder ausgepreßt noch ausgeschmolz.		649	17	29	1	410	192	1 200	133	488	422		157
<b>Insg. Schweine und Schweinefleisch (Vrdg. 20/62)</b>			<b>130 779</b>	<b>45 420</b>	<b>10 446</b>	<b>12 091</b>	<b>38 154</b>	<b>24 668</b>	<b>118 951</b>	<b>12 172</b>	<b>9 317</b>	<b>75 017</b>	<b>13 909</b>	<b>8 536</b>
041	Weizen und Mengkorn		107 436	15 359	13 352	15 695	23 601	39 429	134 536	63 667	1 206	6 891	45 567	17 205
043	Gerste		35 253	27	1 109	127	16 365	17 625	61 729	44 453	267	635	16 374	
044	Mais		263 590	17 640	21 825	49 762	50 845	123 518	43 740	38 370	1 610	1 780	1 570	410
045	Anderes Getreide		33 090	2 106	9 903	5 563	8 057	7 461	2 736	2 372	3	87	133	141
046	Grieß u. Mehlaus Weiz. od. Mengk.		1 206	1	2	668	5	530	51 728	21 084	2 157	3 973	16 511	8 003
047	Grieß u. Mehl aus and. Getreide		103	13	1	27		62	1 618	306	115	121	739	337
048.1-1	Getreidekörner u. -keime		99	38	3	1	56	1	6 190	151	39	2 357	3 643	
048.2	Malz, auch geröstet		2 596		374	560	1 198	464	20 095	10 055	6 029	887	3 124	
055.4.4	Mehl, Grieß v. Sagomark, Manihot...		186	15			171		33	3			30	
081.2	Kleie, -mehle u. dgl.		33 343	3 440	8 224	15 572	3 725	2 382	1 098	544		30	511	13
081.9-9	Futtermittelzubereitungen a.n.g.		6 709	1 206	923	985	2 857	738	22 753	7 087	2 529	4 875	5 517	2 745
599.5-1	Stärke und Inulin		355	118	59	58	74	46	12 552	2 214		7 877	2 301	160
599.5-2	Kleber, -mehl, auch geröstet		14			12		2	410	170		220		20
<b>Insg. Getreide, -zubereitungen und dgl. (Vrdg. 19/62)</b>			<b>483 980</b>	<b>39 963</b>	<b>55 775</b>	<b>89 030</b>	<b>106 954</b>	<b>192 258</b>	<b>359 218</b>	<b>190 476</b>	<b>13 955</b>	<b>29 513</b>	<b>96 240</b>	<b>29 034</b>
051.1	Apfelsinen, Clementinen, Mandar.		172 133	52 305	13 725	20 630	85 470	3	15 028	339	18	20	75	14 576
051.2-1	Zitronen, Limonen, Lumien		11 229	5 618	1 042	630	3 939		20 201	24	2	13	20 162	
051.4	Äpfel, frisch		27 033	331	4 938	5 746	16 012	6	24 540	12 662	126	1 840	942	8 970
051.5	Weintrauben, frisch		4 680	91	511	184	3 631	263	330	2	170	111	12	35
051.9-2	Birnen, Quitten, frisch		6 883	2 132	964	802	2 025	960	3 942	181	206	541	97	2 917
051.9-3	Steinobst, frisch		10 695	3 751	722	42	4 653	1 527	2 765	1 231	5	1	22	1 506
051.9-4	Beeren, frisch		3 947	806	216	83	2 556	286	6 498	546	103	87	49	5 713
054.4	Tomaten, frisch od. gekühlt		50 381	37 117	1 205	1 441	9 969	649	23 395	276	5	22 473	23	618
054.5	And. Gemüse od. -Küchenkräuter, ausg. Kartoffeln		51 279	20 115	1 295	3 057	23 822	2 990	51 646	8 776	4 834	20 904	434	16 698
<b>Insg. Obst, Gemüse, frisch oder gekühlt (Vrdg. 23/62)</b>			<b>338 260</b>	<b>122 266</b>	<b>24 618</b>	<b>32 615</b>	<b>152 077</b>	<b>6 684</b>	<b>148 345</b>	<b>24 037</b>	<b>5 467</b>	<b>45 979</b>	<b>1 667</b>	<b>71 195</b>
025	Vogeleier (Vrdg. 21/62)		9 503	229	410	793	4 334	3 737	9 530	922	2 144	5 328	689	447
001.4	Lebendes Hausgeflügel		2 689	1 089	220	214	56	1 110	4 646	1 028	155	948	1 534	981
011.4	Hausgeflügel, geschlachtet, -abfall		6 972	366	115	3	5 780	708	17 944	6 742	1 094	8 022	2 045	41
011.8.1	Geflügelleb., frisch., gekühlt, gesalz.		1 961	1 159	1	2	799		125	42		62	20	1
<b>Insg. Geflügel und Geflügelfleisch (Vrdg. 22/62)</b>			<b>11 622</b>	<b>2 614</b>	<b>336</b>	<b>219</b>	<b>6 635</b>	<b>1 818</b>	<b>22 715</b>	<b>7 812</b>	<b>1 249</b>	<b>9 032</b>	<b>3 599</b>	<b>1 023</b>
112.1	Wein (Vrdg. 24/62)		127 883	98 386	5 948	6 373	16 413	763	123 997	83 794	46	6	11 018	29 133
<b>I. Insg. Verordnungen 19-24/62</b>			<b>1 022 027</b>	<b>308 878</b>	<b>97 533</b>	<b>141 121</b>	<b>324 567</b>	<b>229 928</b>	<b>782 756</b>	<b>319 213</b>	<b>32 178</b>	<b>164 875</b>	<b>127 122</b>	<b>139 368</b>
042	Reis (Vrdg. 16/64)		23 805	5 944	3 057	5 753	8 773	278	23 304	1 860	262	1 460	1 205	18 517
022	Milch und Rahm		2 919	876	444	406	84	1 109	104 677	32 667	5 547	60 553	5 696	214
023	Butter		1 129	480	5	62	235	347	29 657	8 960	2 694	15 454	2 546	3
024	Käse und Quark		50 313	7 752	5 440	582	15 459	21 080	49 294	16 655	2 413	16 263	3 502	10 461
<b>Insg. Molkereierzeugnisse (Vrdg. 13/64)</b>			<b>54 361</b>	<b>9 108</b>	<b>5 889</b>	<b>1 050</b>	<b>15 778</b>	<b>22 536</b>	<b>183 628</b>	<b>58 282</b>	<b>10 654</b>	<b>92 270</b>	<b>11 744</b>	<b>10 678</b>
001.1	Lebende Rinder, Büffel		137 730	991	4 643	4 583	26 915	100 598	6 448	4 176	55	846	1 370	1
011.1	Rind- und Kalbfleisch		150 933	19 512	6 562	10 973	26 071	87 815	16 612	8 297	1 050	3 050	3 775	440
<b>Insg. Rinder, Rind- und Kalbfleisch (Vrdg. 14/64)</b>			<b>288 663</b>	<b>20 503</b>	<b>11 205</b>	<b>15 556</b>	<b>52 986</b>	<b>188 413</b>	<b>23 060</b>	<b>12 473</b>	<b>1 105</b>	<b>3 896</b>	<b>5 145</b>	<b>441</b>
<b>II. Insg. Verordnungen 13, 14, 16/64</b>			<b>366 829</b>	<b>35 555</b>	<b>20 151</b>	<b>22 359</b>	<b>77 537</b>	<b>211 227</b>	<b>229 992</b>	<b>72 615</b>	<b>12 021</b>	<b>97 626</b>	<b>18 094</b>	<b>29 636</b>
<b>Insg. Verordnungen I + II</b>			<b>1 468 856</b>	<b>344 433</b>	<b>117 684</b>	<b>163 480</b>	<b>402 104</b>	<b>441 155</b>	<b>1 012 748</b>	<b>391 828</b>	<b>44 199</b>	<b>262 501</b>	<b>145 216</b>	<b>169 004</b>
221.1-221.8	Ölsaaten und Ölfrüchte		439 298	84 116	21 273	95 786	146 244	91 879	7 676	3 875	207	1 742	1 790	62
221.9	Mehl v. Ölsaaten u. -früchten		371	11	103	148	101	8	183	3	1	49	129	1
411.1	Fette u. Öle von Fischen,...		31 300	2 900	310	12 545	14 435	1 110	871	198	3	161	501	8
ex 421 + 422	Pflanzl. Öle, ausg. Olivenöl		156 000	43 839	12 936	25 508	56 990	16 727	24 518	5 810	430	8 436	8 497	1 345
431.2	Tier. u. pfl. Fette, Öle, gehärtet		1 627	215	67	55	720	570	5 628	348	122	1 812	3 334	12
091.4	Margarine, Kunst-, and. Speisefette		141	3	35	15	10	78	3 956	788	28	2 665	471	4
431.3-2	Rückst. d. Verarbeit. v. Fettstoffen		78	11	7	20	23	17	119	93		3	23	
081.3	Ölkuch., and. Rückstände pfl. Öle		227 138	50 409	22 232	36 736	99 139	18 622	19 205	876	1 094	4 751	10 702	1 782
421.5	Olivenöl		51 501	4 871	142	82	611	45 795	5 815	609			7	5 199
<b>III. Fette und Öle (Vrdg. 136/66)</b>			<b>907 454</b>	<b>186 375</b>	<b>57 105</b>	<b>170 895</b>	<b>318 273</b>	<b>174 806</b>	<b>67 971</b>	<b>12 600</b>	<b>1 885</b>	<b>19 619</b>	<b>25 454</b>	<b>8 413</b>
061.1+2	Rüben- u. Rohrzucker		39 661	34 331	644	403	483	3 800	39 306	23 901	10 516	3 414	1 475	
054.8-2	Zuckerrüben u. Zuckerrohr		1	1					7	7				
061.9	And. Zucker, Sirupe, Kunsthonig		288	66	22	39	80	81	9 275	2 117	61	4 527	2 518	52
062.0-2	Zuck., Sir., Melass., arom. gefärbt		197	17	7	7	72	23	485	400	16	19	36	14
<b>IV. Zucker (Vrdg. 44/67)</b>			<b>40 147</b>	<b>34 415</b>	<b>673</b>	<b>520</b>	<b>635</b>	<b>3 904</b>	<b>49 073</b>	<b>26 425</b>	<b>10 593</b>	<b>7 960</b>	<b>4 029</b>	<b>66</b>
<b>Insgesamt Verordnungen I-IV</b>			<b>2 416 457</b>	<b>565 223</b>	<b>175 462</b>	<b>334 895</b>	<b>721 012</b>	<b>619 865</b>	<b>1 129 792</b>	<b>430 853</b>	<b>56 677</b>	<b>290 080</b>	<b>174 699</b>	<b>177 483</b>

= Nichts oder weniger als die Hälfte der nachgewiesenen Einheit.

a) Einschließlich der nicht nach Ursprung und Bestimmung aufgeschlüsselten und nicht in den einzelnen Zonen enthaltenen Ergebnisse. a) A l'inclusion des résultats non ventilés par origine ou destination non repris dans les différentes zones.

COMMERCE EXTÉRIEUR DES PRODUITS AGRICOLES DES CE  
C. — Produits soumis aux règlements de la politique agricole commune

Handel mit den industrialisierten westlichen Drittländern (Klasse 1) — Januar-Juni — 1970  
Janvier-juin — 1970 — Commerce avec les pays tiers occidentaux industrialisés (Classe 1)

1000 \$

Code CST	Libellé des produits Pays déclarant	IMPORT						EXPORT					
		EG/CE	France	Belg.-Lux.	Neder-land	Deutsch-land (BR)	Italia	EG/CE	France	Belg.-Lux.	Neder-land	Deutsch-land (BR)	Italia
001.3	Animaux vivants, espèce porcine	10 950	570	1 713	29	8 424	214	418	27	9	258	124	
011.3	Viande de l'espèce porcine	23 777	7 778	2 407	40	8 849	12 703	815	11	64	352	388	
011.6	Abats comestibles, sf. de volaille	30 247	17 768	2 403	2 869	6 621	586	802	149	290	245	73	45
012	Viandes, abats, séchés, salés, fumés	1 039	117	452	17	129	324	5 645	124	65	3 706	244	1 506
013.4	Saucisses, similaires de viande	612	288	16	8	210	90	4 441	262	159	415	575	3 030
013.8	Autr. préparat., conserv. d. viande	4 549	392	137	506	2 666	848	61 172	2 062	1 896	56 025	417	772
091.3	Saindoux, graisse de volaille, pressée ou fondue	5 986		618	4 532	836		6 198	1 084	1 794	2 416	637	267
411.3-1	Graisse de porc et de volailles, non pressée ni fondue	603	11	29	1	402	160	151		74	1		76
<b>Total animaux et viande de l'esp. porcine (Règl. 20/62)</b>		<b>77 763</b>	<b>26 924</b>	<b>7 775</b>	<b>8 002</b>	<b>20 137</b>	<b>14 925</b>	<b>79 642</b>	<b>3 719</b>	<b>4 351</b>	<b>63 418</b>	<b>2 458</b>	<b>5 696</b>
041	Froment et méteil	76 536	12 886	12 415	14 209	19 263	17 763	44 536	22 360	1 135	6 062	12 703	2 276
043	Orge	20 454	20	727	127	13 733	5 847	25 053	23 751	90	634	578	
044	Mais	153 351	12 605	12 465	43 321	41 361	43 599	41 036	36 013	1 607	1 752	1 530	134
045	Autres céréales	17 227	968	4 833	1 848	4 698	4 880	2 503	2 231		15	122	135
046	Semoull., far. de froment et de mét.	1 195	1	2	66	5	52	1 586	150	9	167	1 249	11
047	Semoules, farines d'autres céréales	56	7	1	26		219	1 169	146	52	115	535	321
048.1-1	Flocons, grains; germes de céréales	64	6	3	1	53	1	4 018	115	39	1 502	2 362	
048.2	Malt, même torréfié	647		45	1	324	277	9 151	4 881	1 570	615	2 085	
055.4-4	Farine, semoules de sagou, manioc,...	14	14					32	3			29	
081.2	Sons, remoull., résidus de céréales	3 096		408	2 475	93	120	1 089	535		30	511	13
081.9-9	Aliments préparés pour animaux	6 264	1 191	823	773	2 806	671	9 950	1 672	948	3 272	2 942	1 116
599.5-1	Amidons, féculs, inuline	147	80	37	3	20	7	10 123	1 568		6 567	1 835	153
599.5-2	Gluten et safarine, même torréfiés	14			12		2	393	169			204	20
<b>Total céréales et préparations de céréales (Règl. 19/62)</b>		<b>279 065</b>	<b>27 778</b>	<b>31 759</b>	<b>63 464</b>	<b>82 356</b>	<b>73 708</b>	<b>150 639</b>	<b>93 594</b>	<b>5 450</b>	<b>20 731</b>	<b>26 685</b>	<b>4 179</b>
051.1	Oranges, clémentines, mandarines	89 184	23 973	8 259	11 669	45 280	3	12 998	160	17	17	69	12 735
051.2-1	Citrons, limons et limes	10 313	4 952	972	496	3 893		6 541		2	2	13	6 526
051.4	Pommes fraîches	13 052	151	4 918	967	7 010	6	18 415	10 511	122	51	933	6 798
051.5	Raisins frais	4 481	89	511	169	3 486	226	319	1	166	111	12	29
051.9-2	Poires et coings	4 554	2 025	945	252	1 053	279	3 561	50	206	537	97	2 671
051.9-3	Fruits à noyau frais	8 763	2 107	683	36	4 602	1 335	2 726	1 196	5	1	22	1 502
051.9-4	Baies fraîches	1 134	135	19	23	855	102	6 489	538	103	87	49	5 712
054.4	Tomates fraîches ou réfrigérées	1 765	1 052	36	20	470	187	23 240	273	5	22 331	23	608
054.5	Autr. légumes et plantes potagères sauf pommes de terre	16 669	5 382	843	1 180	8 631	633	47 875	7 697	4 677	19 014	302	16 185
<b>Total fruits, légumes frais ou réfrigérés (Règl. 23/62)</b>		<b>149 915</b>	<b>39 866</b>	<b>17 186</b>	<b>14 812</b>	<b>75 280</b>	<b>2 771</b>	<b>122 164</b>	<b>20 426</b>	<b>5 301</b>	<b>42 151</b>	<b>1 520</b>	<b>52 766</b>
025	Œufs d'oiseaux (Règl. 21/62)	4 849	226	408	557	2 685	973	7 054	680	1 876	3 734	622	142
001.4	Volaille vivante de basse-cour	2 406	847	220	214	56	1 069	2 769	369	70	453	1 107	770
011.4	Volaille morte, abats comestibles	4 313	32	92	3	4 105	81	3 512	1 709	45	1 436	291	31
011.8.1	Foies d. volail. frais, réfrig., salés...	896	156		2	738		120	40		60	20	
<b>Total volailles vivantes et mortes (Règl. 22/62)</b>		<b>7 615</b>	<b>1 035</b>	<b>312</b>	<b>219</b>	<b>4 899</b>	<b>1 150</b>	<b>6 401</b>	<b>2 118</b>	<b>115</b>	<b>1 949</b>	<b>1 418</b>	<b>801</b>
112.1	Vins (Règl. 24/62)	28 177	5 142	5 294	5 872	11 326	543	106 941	72 650	44	2	10 394	23 851
<b>I. Total règlements 19-24/62</b>		<b>547 384</b>	<b>100 971</b>	<b>62 734</b>	<b>92 926</b>	<b>196 683</b>	<b>94 070</b>	<b>472 841</b>	<b>193 187</b>	<b>17 137</b>	<b>131 985</b>	<b>43 097</b>	<b>87 435</b>
042	Riz (Règl. 16/64)	14 615	3 202	1 740	3 641	5 838	194	5 277	12	155	1 322	1 081	2 707
022	Lait et crème de lait	2 746	876	429	393	84	964	19 173	7 127	1 646	8 565	1 813	22
023	Beurre	874	372	5	62	235	200	8 331	1 435	1 546	4 973	377	
024	Fromage et caillebotte	48 088	7 365	5 353	555	14 254	20 561	38 014	11 668	2 130	11 446	3 039	9 731
<b>Total produits laitiers (Règl. 13/64)</b>		<b>51 708</b>	<b>8 613</b>	<b>5 787</b>	<b>1 010</b>	<b>14 573</b>	<b>21 725</b>	<b>65 518</b>	<b>20 230</b>	<b>5 322</b>	<b>24 984</b>	<b>5 229</b>	<b>9 753</b>
001.1	Animaux vivants de l'espèce bovine	55 990	558	3 561	3 484	21 145	27 242	2 654	2 065	55	279	254	1
011.1	Viande de l'espèce bovine	57 500	4 479	531	907	3 702	47 881	10 219	5 760	724	1 972	1 350	413
<b>Total animaux et viande de l'espèce bovine (Règl. 14/64)</b>		<b>113 490</b>	<b>5 037</b>	<b>4 092</b>	<b>4 391</b>	<b>24 847</b>	<b>75 123</b>	<b>12 873</b>	<b>7 825</b>	<b>779</b>	<b>2 251</b>	<b>1 604</b>	<b>414</b>
<b>II. Total règlements 13,14, 16/64</b>		<b>179 813</b>	<b>16 852</b>	<b>11 619</b>	<b>9 042</b>	<b>45 258</b>	<b>97 042</b>	<b>83 668</b>	<b>28 067</b>	<b>6 256</b>	<b>28 557</b>	<b>7 914</b>	<b>12 874</b>
<b>Total I + II</b>		<b>727 197</b>	<b>117 823</b>	<b>74 353</b>	<b>101 968</b>	<b>241 941</b>	<b>191 112</b>	<b>556 509</b>	<b>221 254</b>	<b>23 393</b>	<b>160 542</b>	<b>51 011</b>	<b>100 309</b>
221.1-221.8	Graines, noix, amand. oléagineuses	283 197	28 767	18 726	69 627	108 071	58 006	2 620	81	197	1 044	1 249	49
221.9	Farines d. grain., noix oléagineuses	310	7	51	148	97	7	154	3	1	33	116	1
411.1	Graisses, huiles de poissons,...	11 085	1 800	67	4 220	4 125	873	550	55		57	436	2
ex 421 + 422	Huiles d'orig. végétale sf. d'olive	15 279	487	1 030	3 277	6 369	4 116	10 500	1 016	188	3 675	4 812	809
431.2	Graisses, huil. anim. ou vég., hydro.	1 625	215	67	53	720	570	4 518	109	84	1 088	3 233	4
091.4	Margarine et similaires, saindoux,...	115	3	28	1	9	74	454	12	20	178	244	
431.3-2	Résidu d. traitem. d. corps gras	77	11	7	20	23	16	67	42		3	22	
081.3	Tourteaux, résidus d'huiles végét.	126 685	31 440	9 911	21 702	47 507	16 125	13 751	527	828	3 199	7 462	1 735
421.5	Huile d'olive	39 794	2 724	137	82	611	36 240	4 609	185			6	4 418
<b>III. Total graisses et huiles (Règl. 136/66)</b>		<b>478 167</b>	<b>65 454</b>	<b>30 024</b>	<b>99 130</b>	<b>167 532</b>	<b>116 027</b>	<b>37 223</b>	<b>2 030</b>	<b>1 318</b>	<b>9 277</b>	<b>17 580</b>	<b>7 018</b>
061.1+2	Sucres de betteraves et de canne	939	4	24	214	10	687	13 010	8 047	1 752	2 564	647	
054.8-2	Betteraves, cannes à sucre							7	7				
061.9	Autr. sucrr., sirop, succéd. du miel	252	44	22	33	80	73	7 580	1 585	32	4 210	1 714	39
062.0-2	Sucrr., sirops, mélass. arom., color.	192	17	2	78	72	23	73	26	1	6	35	5
<b>IV. Total sucres (Règl. 44/67)</b>		<b>1 383</b>	<b>65</b>	<b>48</b>	<b>325</b>	<b>162</b>	<b>783</b>	<b>20 670</b>	<b>9 665</b>	<b>1 785</b>	<b>6 780</b>	<b>2 396</b>	<b>44</b>
<b>Total des règlements I-IV</b>		<b>1 206 747</b>	<b>183 342</b>	<b>104 425</b>	<b>201 423</b>	<b>409 635</b>	<b>307 922</b>	<b>614 402</b>	<b>232 949</b>	<b>26 496</b>	<b>176 599</b>	<b>70 987</b>	<b>107 371</b>

. = Néant ou moins de la moitié de l'unité relevée.

AUSSENHANDEL DER EG MIT LANDWIRTSCHAFTLICHEN ERZEUGNISSEN  
C. — Erzeugnisse, die den gemeinschaftlichen Agrarverordnungen unterliegen

Handel mit der Europäischen Freihandelsvereinigung (EFTA) — Januar-Juni — 1970  
Janvier-juin — 1970 — Commerce avec l'Association Européenne de Libre Echange (AELE)

1000 \$

CST-Nr.	Warenbenennung	Meldeland	IMPORT						EXPORT						
			EG/CE	France	Belg.-Lux.	Neder-land	Deutsch-land(BR)	Italia	EG/CE	France	Belg.-Lux.	Neder-land	Deutsch-land(BR)	Italia	
001.3	Lebende Schweine		10 749	570	1 713	29	8 398	39	21	7				14	
011.3	Schweinefleisch		17 450	5 931	2 347	40	541	8 591	804		64	352	388		
011.6	Genießbarer Schlachtabfall		4 432	1 219	355	28	2 679	151	686	149	260	244	33		
012	Fleisch, -abf., getrock., gesalz., ger.		283	116	7	4	126	30	5 302	112	37	3 662	36	1 455	
013.4	Würste u. dgl. aus Fleisch		580	287	15	7	190	81	3 771	214	115	259	293	2 890	
013.8	And. Fleischzubereit., Konserven		2 812	371	95	127	1 458	761	19 951	1 074	1 879	16 275	346	377	
091.3	Schweineschmalz, Geflügelfett, ausgepreßt od. ausgeschmolzen		1 492		77	678	737		5 664	1 075	1 730	2 103	637	119	
411.3-1	Schweineschmalz, Geflügelfett weder ausgepreßt noch ausgeschmolz.		392	10	15	1	207	159	4					4	
<b>Insg. Schweine und Schweinefleisch (Vrdg. 20/62)</b>			<b>38 190</b>	<b>8 504</b>	<b>4 624</b>	<b>914</b>	<b>14 336</b>	<b>9 812</b>	<b>36 203</b>	<b>2 631</b>	<b>4 085</b>	<b>22 895</b>	<b>1 747</b>	<b>4 845</b>	
041	Weizen und Mengkorn		47		11		35	1	32 973	21 871	1 135	5 629	4 311	27	
043	Gerste		9 108	20	727	83	8 270	8	19 512	18 424	90	633	365		
044	Mais		22			3	15	4	27 897	23 262	1 607	1 591	1 411	26	
045	Anderes Getreide		2 055	5	74	44	1 283	649	1 927	1 693		14	1 026	118	
046	Grieß u. Mehlaus Weiz. od. Mengk.		25			21		4	1 352	43	5	59	1 236	9	
047	Grieß u. Mehl aus and. Getreide		4			2		2	584	142	46	115	14	267	
048.1-1	Getreidekörner u. -keime		62	6	1	1	53	1	3 955	114	36	1 447	2 358		
048.2	Malz, auch geröstet		639		40	1	324	274	4 181	2 240	338	93	1 510		
055.4-4	Mehl, Grieß v. Sagomark, Manihot...								32	3			29		
081.2	Kleie, -mehle u. dgl.		297			200	84	13	1 089	535		30	511	13	
081.9-9	Futtermittelzubereitungen a.n.g.		4 829	945	479	395	2 630	380	5 351	918	705	1 710	1 823	195	
599.5-1	Stärke und Inulin		26	8	5	3	5	5	9 333	1 362		6 151	1 669	151	
599.5-2	Kleber, -mehl, auch geröstet		12			12			280	169			95	16	
<b>Insg. Getreide, -zubereitungen und dgl. (Vrdg. 19/62)</b>			<b>17 126</b>	<b>984</b>	<b>1 337</b>	<b>765</b>	<b>12 699</b>	<b>1 341</b>	<b>108 466</b>	<b>70 776</b>	<b>3 962</b>	<b>17 472</b>	<b>15 434</b>	<b>822</b>	
051.1	Apfelsinen, Clementinen, Mandar.		22			22			12 192	159	8	15	53	11 957	
051.2-1	Zitronen, Limonen, Lumien		25			25			5 667			2	5	5 660	
051.4	Äpfel, frisch		96	73		23			15 315	8 551	104	46	794	5 820	
051.5	Weintrauben, frisch		6			6			293	1	165	86	12	29	
051.9-2	Birnen, Quitten, frisch		4			4			3 011	28	206	518	89	2 170	
051.9-3	Steinobst, frisch		25		2	22		1	2 715	1 195	5	1	19	1 495	
051.9-4	Beeren, frisch		169				169		6 486	538	103	86	49	5 710	
054.4	Tomaten, frisch od. gekühlt		2	1			1		23 053	272	5	22 163	23	590	
054.5	And. Gemüse od. -Küchenkräuter, ausg. Kartoffeln		1 472	51	30	243	997	151	44 938	7 642	4 116	17 549	290	15 341	
<b>Insg. Obst, Gemüse, frisch od. gekühlt (Vrdg. 23/62)</b>			<b>1 821</b>	<b>125</b>	<b>32</b>	<b>345</b>	<b>1 167</b>	<b>152</b>	<b>113 670</b>	<b>18 386</b>	<b>4 712</b>	<b>40 466</b>	<b>1 334</b>	<b>48 772</b>	
025	Vogeleier (Vrdg. 21/62)		2 229	44	325	207	1 434	219	3 445	515	643	1 724	515	48	
001.4	Lebendes Hausgeflügel		973	175	129	96	56	517	503	61	70	109	252	11	
011.4	Hausgeflügel, geschlacht., -abfall		729	4	2		720	3	3 092	1 438	17	1 384	222	31	
011.8.1	Geflügelleb., frisch., gekühlt, gesalz.		16	9		1	6		119	39		60	20		
<b>Insg. Geflügel und Geflügelfleisch (Vrdg. 22/62)</b>			<b>1 718</b>	<b>188</b>	<b>131</b>	<b>97</b>	<b>782</b>	<b>520</b>	<b>3 714</b>	<b>1 538</b>	<b>87</b>	<b>1 553</b>	<b>494</b>	<b>42</b>	
112.1	Wein (Vrdg. 24/62)		11 051	4 084	806	925	5 112	124	52 921	36 075	18	2	4 144	12 682	
<b>I. Insg. Verordnungen 19-24/62</b>			<b>72 135</b>	<b>13 929</b>	<b>7 255</b>	<b>3 253</b>	<b>35 530</b>	<b>12 168</b>	<b>318 419</b>	<b>129 921</b>	<b>13 507</b>	<b>84 112</b>	<b>23 668</b>	<b>67 211</b>	
042	Reis (Vrdg. 16/64)		13			13			4 842	9	153	1 288	1 078	2 314	
022	Milch und Rahm		1 501	875	197	212	84	133	4 910	1 876	172	1 929	912	21	
023	Butter		671	286	5	1	226	153	7 081	1 200	1 216	4 452	213		
024	Käse und Quark		44 364	7 338	3 898	369	13 931	18 828	19 076	7 678	1 126	4 665	1 510	4 097	
<b>Insg. Molkeerzeugnisse (Vrdg. 13/64)</b>			<b>46 536</b>	<b>8 499</b>	<b>4 100</b>	<b>582</b>	<b>14 241</b>	<b>19 114</b>	<b>31 067</b>	<b>10 754</b>	<b>2 514</b>	<b>11 046</b>	<b>2 635</b>	<b>4 118</b>	
001.1	Lebende Rinder, Büffel		48 141	491	3 411	3 366	21 090	19 783	767	636	55	36	40		
011.1	Rind- und Kalbfleisch		36 440	4 265	509	886	3 224	27 556	6 814	3 190	621	1 659	1 344		
<b>Insg. Rinder, Rind- und Kalbfleisch (Vrdg. 14/64)</b>			<b>84 581</b>	<b>4 756</b>	<b>3 920</b>	<b>4 252</b>	<b>24 314</b>	<b>47 339</b>	<b>7 581</b>	<b>3 826</b>	<b>676</b>	<b>1 695</b>	<b>1 384</b>		
<b>II. Insg. Verordnungen 13, 14, 16/64</b>			<b>131 130</b>	<b>13 255</b>	<b>8 020</b>	<b>4 847</b>	<b>38 555</b>	<b>66 453</b>	<b>43 490</b>	<b>14 589</b>	<b>3 343</b>	<b>14 029</b>	<b>5 097</b>	<b>6 432</b>	
<b>Insg. Verordnungen I + II</b>			<b>203 265</b>	<b>27 184</b>	<b>15 275</b>	<b>8 100</b>	<b>74 085</b>	<b>78 621</b>	<b>361 909</b>	<b>144 510</b>	<b>16 850</b>	<b>98 141</b>	<b>28 765</b>	<b>73 643</b>	
221.1-221.8	Ölsaaten und Ölfrüchte		1 689	36	9	509	1 074	61	1 324	35	193	551	529	16	
221.9	Mehl v. Ölsaaten u. -früchten		282	5	45	144	81	7	107	3	1	31	71	1	
411.1	Fette u. Öle von Fischen,...		4 195	648	65	504	2 252	726	473	42		24	406	1	
ex 421+422	Pflanzl. Öle, ausg. Olivenöl		1 660	136	94	570	826	34	6 704	640	141	1 365	3 753	805	
431.2	Tier. u. pfl. Fette, Öle, gehärtet		1 461	190	44	33	643	551	3 194	47	84	582	2 479	2	
091.4	Margarine, Kunst-, and. Speisefette		112	2	28	1	8	73	407	11	18	143	235		
431.3-2	Rückst. d. Verarbeit. v. Fettstoffen		41	1	3	3	21	13	46	22		3	21		
081.3	Ölkuch., and. Rückstände pfl. Öle		2 619	49	12	164	2 394		11 558	491		1 896	7 439	1 732	
421.5	Olivenöl		56		20	11	25		524	60			6	458	
<b>III. Fette und Öle (Vrdg. 136/66)</b>			<b>12 115</b>	<b>1 067</b>	<b>320</b>	<b>1 939</b>	<b>7 324</b>	<b>1 465</b>	<b>24 337</b>	<b>1 351</b>	<b>437</b>	<b>4 595</b>	<b>14 939</b>	<b>3 015</b>	
061.1+2	Rüben- u. Rohrzucker		395			196	9	190	10 299	6 982	501	2 268	548		
054.8-2	Zuckerrüben u. Zuckerrohr								7	7					
061.9	And. Zucker, Sirupe, Kunsthonig		106	10	12	31	37	16	2 595	1 087	30	770	688	20	
062.0-2	Zuck., -sir., Melass., arom. gefärbt		126	12		66	27	21	17	8		1	8		
<b>IV. Zucker (Vrdg. 44/67)</b>			<b>627</b>	<b>22</b>	<b>12</b>	<b>293</b>	<b>73</b>	<b>227</b>	<b>12 918</b>	<b>8 084</b>	<b>531</b>	<b>3 039</b>	<b>1 244</b>	<b>20</b>	
<b>Insgesamt Verordnungen I-IV</b>			<b>216 007</b>	<b>28 273</b>	<b>15 607</b>	<b>10 332</b>	<b>81 482</b>	<b>80 313</b>	<b>399 164</b>	<b>153 945</b>	<b>17 818</b>	<b>105 775</b>	<b>44 948</b>	<b>76 678</b>	

. = Nichts oder weniger als die Hälfte der nachgewiesenen Einheit.

COMMERCE EXTÉRIEUR DES PRODUITS AGRICOLES DES CE  
C. — Produits soumis aux règlements de la politique agricole commune

1000 \$

Handel mit den Vereinigten Staaten — Januar-Juni — 1970  
Janvier-juin — 1970 — Commerce avec les Etats-Unis

Code CST	Libellé des produits	IMPORT						EXPORT						
		EG/CE	France	Belg.-Lux.	Neder-land	Deutsch-land (BR)	Italia	EG/CE	France	Belg.-Lux.	Neder-land	Deutsch-land (BR)	Italia	
001.3	Animaux vivants, espèce porcine	26	.	.	.	26	.	.	.	.	.	.	.	.
011.3	Viande de l'espèce porcine	.	.	.	.	.	.	.	.	.	.	.	.	.
011.6	Abats comestibles, sf. de volaille	21 525	13 088	1 881	2 758	3 798	.	.	.	.	.	.	.	.
012	Viandes, abats, séchés, salés, fumés	321	1	305	13	2	.	253	5	15	28	205	.	
013.4	Saucisses, similaires de viande	16	1	1	1	13	.	367	7	43	65	250	2	
013.8	Autr. préparat., conserv. d. viande	596	10	17	295	274	.	39 498	315	.	39 010	57	116	
091.3	Saindoux, graisse de volaille, pressée ou fondue	.	.	.	.	.	.	.	.	.	.	.	.	.
411.3-1	Graisse de porc et de volailles, non pressée ni fondue	4 133	.	250	3 785	98	.	.	.	.	.	.	.	.
<b>Total animaux et viande de l'esp. porcine (Règl. 20/62)</b>		<b>26 617</b>	<b>13 100</b>	<b>2 454</b>	<b>6 852</b>	<b>4 211</b>	.	<b>40 118</b>	<b>327</b>	<b>58</b>	<b>39 103</b>	<b>512</b>	<b>118</b>	.
041	Froment et méteil	39 970	9 681	4 663	9 164	11 601	4 861	.	.	.	.	.	.	.
043	Orge	410	.	.	12	343	55	.	.	.	.	.	.	.
044	Maïs	137 152	12 522	12 458	42 728	38 989	30 455	39	12	.	26	.	1	
045	Autres céréales	6 326	735	4 145	589	295	562	108	102	.	.	.	6	
046	Semoull., far. de froment et de mét.	552	.	.	536	3	13	5	.	.	1	3	1	
047	Semoules, farines d'autres céréales	40	6	1	24	.	9	522	.	.	.	521	1	
048.1-1	Flocons, grains; germes de céréales	.	.	.	.	.	.	5	.	2	1	2	.	
048.2	Malt, même torréfié	8	.	4	.	.	.	.	.	.	.	.	.	
055.4-4	Farine, semoules desagou, manioc,...	14	14	.	.	.	.	.	.	.	.	.	.	
081.2	Sons, remoul., résidus de céréales	251	.	91	152	8	.	.	.	.	.	.	.	
081.9-9	Aliments préparés pour animaux	1 150	211	341	312	45	241	1 549	61	.	198	625	665	
599.5-1	Amidons, féculés, inuline	119	72	30	.	15	2	61	.	.	35	26	.	
599.5-2	Gluten et safarine, mêmatorréfiés	.	.	.	.	.	.	111	.	.	.	107	4	
<b>Total céréales et préparations de céréales (Règl. 19/62)</b>		<b>185 992</b>	<b>23 241</b>	<b>21 733</b>	<b>53 517</b>	<b>51 299</b>	<b>36 202</b>	<b>2 400</b>	<b>175</b>	<b>2</b>	<b>261</b>	<b>1 284</b>	<b>678</b>	.
051.1	Oranges, clémentines, mandarines	1 702	465	499	669	66	3	.	.	.	.	.	.	.
051.2-1	Citrons, limons et limes	3 088	1 887	654	361	186	.	.	.	.	.	.	.	.
051.4	Pommes fraîches	148	11	.	137	.	.	.	.	.	.	.	.	.
051.5	Raisins frais	32	12	.	4	16	.	1	.	1	.	.	.	
051.9-2	Poires et coings	70	.	5	35	30	.	.	.	.	.	.	.	
051.9-3	Fruits à noyau frais	13	2	.	5	6	.	.	.	.	.	.	.	
051.9-4	Baies fraîches	751	117	18	23	496	97	.	.	.	.	.	.	
054.4	Tomates fraîches ou réfrigérées	5	.	2	.	3	.	.	.	.	.	.	.	
054.5	Autr. légumes et plantes potagères sauf pommes de terre	1 431	2	38	513	690	188	988	4	436	307	.	241	
<b>Total fruits, légumes frais ou réfrigérés (Règl. 23/62)</b>		<b>7 240</b>	<b>2 496</b>	<b>1 216</b>	<b>1 747</b>	<b>1 493</b>	<b>288</b>	<b>989</b>	<b>4</b>	<b>437</b>	<b>307</b>	.	<b>241</b>	
<b>025</b>	<b>Œufs d'oiseaux (Règl. 21/62)</b>	<b>1 665</b>	<b>101</b>	<b>83</b>	<b>29</b>	<b>881</b>	<b>571</b>	<b>2 727</b>	<b>4</b>	<b>1 068</b>	<b>1 655</b>	.	.	
001.4	Volaille vivante de basse-cour	1 278	609	81	118	.	470	.	.	.	.	.	.	
011.4	Volaille morte, abats comestibles	3 483	1	90	3	3 315	74	16	.	.	3	13	.	
011.8.1	Foies d. volail. frais, réfrig., salés...	793	90	.	.	703	.	.	.	.	.	.	.	
<b>Total volailles vivantes et mortes (Règl. 22/62)</b>		<b>5 554</b>	<b>700</b>	<b>171</b>	<b>121</b>	<b>4 018</b>	<b>544</b>	<b>16</b>	.	.	<b>3</b>	<b>13</b>	.	
<b>112.1</b>	<b>Vins (Règl. 24/62)</b>	<b>8</b>	.	<b>2</b>	<b>1</b>	<b>5</b>	.	<b>40 586</b>	<b>27 088</b>	<b>23</b>	.	<b>4 706</b>	<b>8 769</b>	
<b>I. Total règlements 19-24/62</b>		<b>227 076</b>	<b>39 638</b>	<b>25 659</b>	<b>62 267</b>	<b>61 907</b>	<b>37 605</b>	<b>86 836</b>	<b>27 598</b>	<b>1 588</b>	<b>41 329</b>	<b>6 515</b>	<b>9 806</b>	
<b>042</b>	<b>Riz (Règl. 16/64)</b>	<b>14 377</b>	<b>3 188</b>	<b>1 735</b>	<b>3 618</b>	<b>5 829</b>	<b>7</b>	<b>23</b>	.	<b>2</b>	<b>2</b>	.	<b>19</b>	
022	Lait et crème de lait	4	.	1	.	.	3	472	6	10	175	281	.	
023	Beurre	.	.	.	.	.	.	244	.	160	55	29	.	
024	Fromage et caillebotte	157	1	.	154	.	2	11 344	2 430	255	3 346	953	4 360	
<b>Total produits laitiers (Règl. 13/64)</b>		<b>161</b>	<b>1</b>	<b>1</b>	<b>154</b>	.	<b>5</b>	<b>12 060</b>	<b>2 436</b>	<b>425</b>	<b>3 576</b>	<b>1 263</b>	<b>4 360</b>	
001.1	Animaux vivants de l'espèce bovine	21	.	.	.	.	21	.	.	.	.	.	.	
011.1	Viande de l'espèce bovine	81	48	16	6	11	.	7	.	.	7	.	.	
<b>Total animaux et viande de l'espèce bovine (Règl. 14/64)</b>		<b>102</b>	<b>48</b>	<b>16</b>	<b>6</b>	<b>11</b>	<b>21</b>	<b>7</b>	.	.	<b>7</b>	.	.	
<b>II. Total règlements 13,14, 16/64</b>		<b>14 640</b>	<b>3 237</b>	<b>1 752</b>	<b>3 778</b>	<b>5 840</b>	<b>33</b>	<b>12 090</b>	<b>2 436</b>	<b>427</b>	<b>3 585</b>	<b>1 263</b>	<b>4 379</b>	
<b>Total I + II</b>		<b>241 716</b>	<b>42 875</b>	<b>27 411</b>	<b>66 045</b>	<b>67 747</b>	<b>37 638</b>	<b>98 926</b>	<b>30 034</b>	<b>2 015</b>	<b>44 914</b>	<b>7 778</b>	<b>14 185</b>	
221.1-221.8	Graines, noix, amand. oléagineuses	252 195	23 462	16 963	62 775	98 037	50 958	366	1	.	262	77	26	
221.9	Farines d. grain., noix oléagineuses	21	1	6	.	14	.	.	.	.	.	.	.	
411.1	Graisses, huiles de poissons,...	5 395	891	2	3 212	1 290	.	14	.	.	14	.	.	
ex 421+422	Huiles d'orig. végétale sf. d'olive	11 865	294	854	1 362	5 274	4 081	1 470	96	3	1 143	228	.	
431.2	Graisses, huil. anim. ou vég., hydro.	146	24	20	16	75	11	6	.	.	.	6	.	
091.4	Margarine et similaires, saindoux,...	4	1	1	.	1	.	1	.	.	1	.	.	
431.3-2	Résidus d. traitem. d. corps gras	17	.	.	16	.	1	.	.	.	.	.	.	
081.3	Tourteaux, résidus d'huiles végét.	116 956	31 116	8 777	20 592	40 760	15 711	9	6	.	.	.	3	
421.5	Huile d'olive	5	.	.	.	.	5	3 501	59	.	.	.	3 442	
<b>III. Total graisses et huiles (Règl. 136/66)</b>		<b>386 604</b>	<b>55 789</b>	<b>26 623</b>	<b>87 973</b>	<b>145 451</b>	<b>70 768</b>	<b>5 367</b>	<b>162</b>	<b>3</b>	<b>1 420</b>	<b>311</b>	<b>3 471</b>	
061.1+2	Sucres de betteraves et de canne	6	4	.	.	1	1	40	.	34	3	3	.	
054.8-2	Betteraves, cannes à sucre	.	.	.	.	.	.	.	.	.	.	.	.	
061.9	Autr. suc., sirop, succéd. du miel	42	1	9	2	12	18	191	2	.	23	162	4	
062.0-2	Sucr., sirops, mélass. arom., color.	51	4	.	1	45	1	16	3	.	1	12	.	
<b>IV. Total sucres (Règl. 44/67)</b>		<b>99</b>	<b>9</b>	<b>9</b>	<b>3</b>	<b>58</b>	<b>20</b>	<b>247</b>	<b>5</b>	<b>34</b>	<b>27</b>	<b>177</b>	<b>4</b>	
<b>Total des règlements I-IV</b>		<b>628 419</b>	<b>98 673</b>	<b>54 043</b>	<b>154 021</b>	<b>213 256</b>	<b>108 426</b>	<b>104 540</b>	<b>30 201</b>	<b>2 052</b>	<b>46 361</b>	<b>8 266</b>	<b>17 660</b>	

. = Néant ou moins de la moitié de l'unité relevée.

AUSSENHANDEL DER EG MIT LANDWIRTSCHAFTLICHEN ERZEUGNISSEN  
C. — Erzeugnisse, die den gemeinschaftlichen Agrarverordnungen unterliegen

Handel mit den Entwicklungsländern (Klasse 2) — Januar-Juni — 1970  
Janvier-juin — 1970 — Commerce avec les pays en voie de développement (Classe 2)

1000 \$

CST-Nr.	Warenbenennung Meldeland	IMPORT						EXPORT					
		EG/CE	France	Belg.-Lux.	Neder-land	Deutsch-land (BR)	Italia	EG/CE	France	Belg.-Lux.	Neder-land	Deutsch-land (BR)	Italia
001.3	Lebende Schweine	12		1			11	11	5	1	4	1	
011.3	Schweinefleisch	2 323	6	6	3		2 308	374	341	21	12		
011.6	Genießbarer Schlachtabfall	11 779	5 369	934	2 082	2 257	1 137	229	204	7	18		
012	Fleisch, -abf., getrock., gesalz., ger.	644	1	394	227	22		1 281	990	33	128	18	112
013.4	Würste u. dgl. aus Fleisch	1						2 491	1 689	38	435	135	194
013.8	And. Fleisch-beretit., Konserven	6 380	1 160	846	1 466	2 007	901	10 065	3 859	84	5 648	428	46
091.3	Schweineschmalz, Geflügelfett, ausgepreßt od. ausgeschmolzen							5 394	847	941	3 443	4	159
411.3-1	Schweineschmalz, Geflügelfett weder ausgepreßt noch ausgeschmolzt	37	6				31	15	14	1			
<b>Insg. Schweine und Schweinefleisch (Vrdg. 20/62)</b>		<b>21 176</b>	<b>6 542</b>	<b>2 181</b>	<b>3 778</b>	<b>4 286</b>	<b>4 389</b>	<b>19 860</b>	<b>7 949</b>	<b>1 126</b>	<b>9 688</b>	<b>586</b>	<b>511</b>
041	Weizen und Mengkorn	20 684	1 975	686	301	813	16 909	61 611	24 522	71	829	21 260	14 929
043	Gerste	7 760	7			203	7 550	4 277	4 100	176	1		
044	Mais	89 614	5 017	9 360	6 441	8 798	59 998	2 341	2 315	3	22		1
045	Anderes Getreide	14 300	1 129	5 058	3 563	1 991	2 559	175	141	3	30		1
046	Grieß u. Mehlaus Weiz. od. Mengk.							49 090	20 006	2 148	3 807	15 262	7 867
047	Grieß u. Mehl aus and. Getreide	9	6		1			448	160	63	6	204	15
048.1-1	Getreidekörner u. -keime	35	32			3		1 078	36		846	196	
048.2	Malz, auch geröstet							10 819	5 069	4 459	272	1 019	
055.4-4	Mehl, Grieß v. Sagomark, Manihot...	172	1			171		1				1	
081.2	Kleie, -mehle u. dgl.	30 197	3 440	7 770	13 096	3 632	2 259	8	8				
081.9-9	Futtermittelzubereitungen a.n.g.	152	11		132	6	3	8 625	3 520	1 556	1 351	674	1 524
599.5-1	Stärke und Inulin	150	37	3	54	54	2	1 662	646		551	462	3
599.5-2	Kleber, -mehl, auch geröstet							17	1			16	
<b>Insg. Getreide, -zubereitungen und dgl. (Vrdg. 19/62)</b>		<b>163 073</b>	<b>11 655</b>	<b>22 877</b>	<b>23 588</b>	<b>15 671</b>	<b>89 282</b>	<b>140 152</b>	<b>60 524</b>	<b>8 479</b>	<b>7 715</b>	<b>39 094</b>	<b>24 340</b>
051.1	Apfelsinen, Clementinen, Mandar.	82 949	28 332	5 466	8 961	40 190		189	180	1	2	6	
051.2-1	Zitronen, Limonen, Lumien	915	665	70	134	46		24	24				
051.4	Äpfel, frisch	13 709	180	20	4 779	8 730		2 966	2 151	4	6		805
051.5	Weintrauben, frisch	199	3		15	145	36	4	1	3			
051.9-2	Birnen, Quitten, frisch	2 327	106	19	549	972	681	362	131		2		229
051.9-3	Steinobst, frisch	1 891	1 644	22	3	30	192	36	36				
051.9-4	Beeren, frisch	1 797	667	112	36	805	177	8	8				
054.4	Tomaten, frisch od. gekühlt	43 697	36 006	1 166	1 378	4 685	462	5	3		2		
054.5	And. Gemüse od. -Küchenkräuter, ausg. Kartoffeln	28 399	14 473	451	1 862	9 358	2 255	2 457	1 074	157	1 062		164
<b>Insg. Obst, Gemüse, frisch oder gekühlt (Vrdg. 23/62)</b>		<b>175 883</b>	<b>82 076</b>	<b>7 326</b>	<b>17 717</b>	<b>64 961</b>	<b>3 803</b>	<b>6 051</b>	<b>3 608</b>	<b>165</b>	<b>1 074</b>	<b>6</b>	<b>1 198</b>
025	Vogeleier (Vrdg. 21/62)	335				5	330	818	242	244	167	47	118
001.4	Lebendes Hausgeflügel	257	243				14	1 383	596	33	371	181	202
011.4	Hausgeflügel, geschlachtet, -abfall	66	65				1	3 331	942	409	1 750	229	1
011.8.1	Geflügelabf., frisch., gekühlt, gesalz.	602	555			47		4	2		2		
<b>Insg. Geflügel und Geflügelfleisch (Vrdg. 22/62)</b>		<b>925</b>	<b>863</b>			<b>47</b>	<b>15</b>	<b>4 718</b>	<b>1 540</b>	<b>442</b>	<b>2 123</b>	<b>410</b>	<b>203</b>
112.1	Wein (Vrdg. 24/62)	96 372	93 237	487	355	2 266	27	12 264	10 308	2	4	552	1 398
<b>I. Insg. Verordnungen 19-24/62</b>		<b>457 764</b>	<b>194 373</b>	<b>32 871</b>	<b>45 438</b>	<b>87 236</b>	<b>97 846</b>	<b>183 863</b>	<b>84 171</b>	<b>10 458</b>	<b>20 771</b>	<b>40 695</b>	<b>27 768</b>
042	Reis (Vrdg. 16/64)	9 085	2 732	1 230	2 112	2 935	76	17 900	1 849	107	137	124	15 683
022	Milch und Rahm	3			3			81 743	24 636	2 667	50 694	3 588	158
023	Butter							19 207	7 523	1 117	9 707	858	2
024	Käse und Quark	51	10	21	2		18	11 036	4 970	260	4 794	455	557
<b>Insg. Molkereierzeugnisse (Vrdg. 13/64)</b>		<b>54</b>	<b>10</b>	<b>21</b>	<b>5</b>		<b>18</b>	<b>111 986</b>	<b>37 129</b>	<b>4 044</b>	<b>65 195</b>	<b>4 901</b>	<b>717</b>
001.1	Lebende Rinder, Büffel	6					6	3 611	2 107		455	1 049	
011.1	Rind- und Kalbfleisch	71 146	12 242	6 031	10 065	21 097	21 711	1 645	786	39	815	5	
<b>Insg. Rinder, Rind- und Kalbfleisch (Vrdg. 14/64)</b>		<b>71 152</b>	<b>12 242</b>	<b>6 031</b>	<b>10 065</b>	<b>21 097</b>	<b>21 717</b>	<b>5 256</b>	<b>2 893</b>	<b>39</b>	<b>1 270</b>	<b>1 054</b>	
<b>II. Insg. Verordnungen 13, 14, 16/64</b>		<b>80 291</b>	<b>14 984</b>	<b>7 282</b>	<b>12 182</b>	<b>24 032</b>	<b>21 811</b>	<b>135 142</b>	<b>41 871</b>	<b>4 190</b>	<b>66 602</b>	<b>6 079</b>	<b>16 400</b>
<b>Insg. Verordnungen I + II</b>		<b>538 055</b>	<b>209 357</b>	<b>40 153</b>	<b>57 620</b>	<b>111 268</b>	<b>119 657</b>	<b>319 005</b>	<b>126 042</b>	<b>14 648</b>	<b>87 373</b>	<b>46 774</b>	<b>44 168</b>
221.1-221.8	Ölsaaten und Ölf Früchte	137 871	54 375	2 156	25 215	34 318	21 807	3 988	3 794	2	177	6	9
221.9	Mehl v. Ölsaaten u. -früchten	61	4	52		4	1	13				13	
411.1	Fette u. Öle von Fischen...	18 233	871	243	7 656	9 309	154	54	13	2	3	36	
ex 421+422	Pflanzl. Öle, ausg. Olivenöl	110 585	41 775	5 986	17 881	32 612	12 331	11 735	4 794	242	3 639	2 619	441
431.2	Tier. u. pfl. Fette, Öle, gehärtet	2			2			1 108	239	38	724	101	6
091.4	Margarine, Kunst-, and Speisefette	22		7	14	1		3 501	777	8	2 486	227	3
431.3-2	Rückst. d. Verarbeit. v. Fettstoffen							51	50			1	
081.3	Ölkuch., and. Rückstände pfl. Öle	99 186	18 135	12 248	14 728	51 581	2 494	1 852	348	266	516	721	1
421.5	Olivenöl	11 676	2 148	5				1 111	424			1	686
<b>III. Fette und Öle (Vrdg. 136/66)</b>		<b>377 636</b>	<b>117 308</b>	<b>20 697</b>	<b>65 496</b>	<b>127 825</b>	<b>46 310</b>	<b>23 413</b>	<b>10 439</b>	<b>558</b>	<b>7 545</b>	<b>3 725</b>	<b>1 146</b>
061.1+2	Rüben- u. Rohrzucker	37 529	34 327	391	124	68	2 619	26 281	15 854	8 749	850	828	
054.8-2	Zuckerrüben u. Zuckerröhre	1	1										
061.9	And. Zucker, Sirupe, Kunsthonig	8	2		6			1 515	474	29	300	706	6
062.0-2	Zuck., Sir., Melass., arom. gefärbt	6		6				409	374	15	12	1	7
<b>IV. Zucker (Vrdg. 44/67)</b>		<b>37 544</b>	<b>34 330</b>	<b>397</b>	<b>130</b>	<b>68</b>	<b>2 619</b>	<b>28 205</b>	<b>16 702</b>	<b>8 793</b>	<b>1 162</b>	<b>1 535</b>	<b>13</b>
<b>Insgesamt Verordnungen I-IV</b>		<b>953 325</b>	<b>360 995</b>	<b>61 247</b>	<b>123 246</b>	<b>239 161</b>	<b>168 586</b>	<b>370 623</b>	<b>153 183</b>	<b>23 999</b>	<b>96 080</b>	<b>52 034</b>	<b>45 327</b>

= Nichts oder weniger als die Hälfte der nachgewiesenen Einheit.



COMMERCE EXTÉRIEUR DES PRODUITS AGRICOLES DES CE  
C. — Produits soumis aux règlements de la politique agricole commune

Handel mit den europäischen und asiatischen Ostblockstaaten (Klasse 3) — Januar-Juni — 1970  
Janvier-juin — 1970 — Commerce avec les pays européens et asiatiques du bloc oriental (Classe 3)

1000 \$

Code CST	Libellé des produits Pays déclarant	IMPORT						EXPORT					
		EG/CE	France	Belg.-Lux.	Neder-land	Deutsch-land (BR)	Italia	EG/CE	France	Belg.-Lux.	Neder-land	Deutsch-land (BR)	Italia
001.3	Animaux vivants, espèce porcine							2 958		34		2 924	
011.3	Viande de l'espèce porcine	15 767	10 098	272		448	4 949	11 408		2 631	875	7 902	
011.6	Abats comestibles, sf. de volaille	2 091	1 482	73	235	189	112						
012	Viandes, abats, séchés, salés, fumés	142	1			141							
013.4	Saucisses, similaires de viande	2 407	49	9	30	2 308	11	64				13	51
013.8	Autr. préparat., conserv. d. viande	11 104	-323	26	21	10 563	171	223	29		161	26	7
091.3	Saindoux, graisse de volaille, pressée ou fondue	210		110	26	74		2 230	355	758	452		665
411.3-1	Graisse de porc et de volailles, non pressée ni fondue	8				8		1 034	120	414	421		79
<b>Total animaux et viande de l'esp. porcine (Règl. 20/62)</b>		<b>31 729</b>	<b>11 953</b>	<b>490</b>	<b>312</b>	<b>13 731</b>	<b>5 243</b>	<b>17 917</b>	<b>504</b>	<b>3 837</b>	<b>1 909</b>	<b>10 865</b>	<b>802</b>
041	Froment et méteil	10 209	498	251	1 185	3 525	4 750	28 389	16 785			11 604	
043	Orge	7 039		381		2 429	4 229	32 399	16 603			15 796	
044	Mais	20 626	18			686	19 922	364	43		6	40	275
045	Autres céréales	1 564	10	12	151	1 368	23	58			42	11	5
046	Semoul., far. de froment et de mét.	1					1	922	922				
047	Semoules, farines d'autres céréales	1	1										
048.1-1	Flocons, grains; germes de céréales							1 095			10	1 085	
048.2	Malt, même torréfié	1 951		330	560	874	187	125	105			20	
055.4-4	Farine, semoules desagou, manioc...												
081.2	Sons, remoul., résidus de céréales	49		46			3						
081.9-9	Aliments préparés pour animaux	293	5	100	80	45	63	4 181	1 896	26	253	1 901	105
599.5-1	Amidons, féculés, inuline	56		19			37	766			759	4	3
599.5-2	Gluten et safarine, même torréfiés												
<b>Total céréales et préparations de céréales (Règl. 19/62)</b>		<b>41 789</b>	<b>532</b>	<b>1 139</b>	<b>1 976</b>	<b>8 927</b>	<b>29 215</b>	<b>68 299</b>	<b>36 354</b>	<b>26</b>	<b>1 070</b>	<b>30 461</b>	<b>388</b>
051.1	Oranges, clémentines, mandarines							1 807					1 807
051.2-1	Citrons, limons et limes							13 622					13 622
051.4	Pommes fraîches	272				272		3 119			1 783	9	1 327
051.5	Raisins frais												
051.9-2	Poires et coings							6		1	2		3
051.9-3	Fruits à noyau frais	41		18		21							
051.9-4	Baies fraîches	1 017	4	86	24	896	7						
054.4	Tomates fraîches ou réfrigérées	4 918	59	3	42	4 814		140			140		
054.5	Autr. légumes et plantes potagères sauf pommes de terre	6 206	256	1	15	5 833	101	1 085	5	1	828	132	119
<b>Total fruits, légumes frais ou réfrigérés (Règl. 23/62)</b>		<b>12 454</b>	<b>319</b>	<b>108</b>	<b>83</b>	<b>11 836</b>	<b>108</b>	<b>19 779</b>	<b>5</b>	<b>2</b>	<b>2 753</b>	<b>141</b>	<b>16 878</b>
025	Œufs d'oiseaux (Règl. 21/62)	4 209	3	2	236	1 644	2 324	1 447			1 427	20	
001.4	Volaille vivante de basse-cour	26					26	496	63	52	125	246	10
011.4	Volaille morte, abats comestibles	2 494	269	23		1 675	527	11 094	4 092	640	4 837	1 525	
011.8.1	Foies d. volail. frais, réfrig., salés...	462	447	1		14							
<b>Total volailles vivantes et mortes (Règl. 22/62)</b>		<b>2 982</b>	<b>716</b>	<b>24</b>		<b>1 689</b>	<b>553</b>	<b>11 590</b>	<b>4 155</b>	<b>692</b>	<b>4 962</b>	<b>1 771</b>	<b>10</b>
112.1	Vins (Règl. 24/62)	2 935	6	14	51	2 821	43	1 151	835			72	244
<b>I. Total règlements 19-24/62</b>		<b>96 098</b>	<b>13 529</b>	<b>1 777</b>	<b>2 658</b>	<b>40 648</b>	<b>37 486</b>	<b>120 183</b>	<b>41 853</b>	<b>4 557</b>	<b>12 121</b>	<b>43 330</b>	<b>18 322</b>
042	Riz (Règl. 16/64)	98	10	88				80			1		79
022	Lait et crème de lait	130		15	10		105	3 624	899	1 136	1 294	295	
023	Beurre	237	108				129	2 093	2	6	774	1 311	
024	Fromage et caillebotte	2 082	376	66	25	1 205	410	101	17	1	22	8	53
<b>Total produits laitiers (Règl. 13/64)</b>		<b>2 449</b>	<b>484</b>	<b>81</b>	<b>35</b>	<b>1 205</b>	<b>644</b>	<b>5 818</b>	<b>918</b>	<b>1 143</b>	<b>2 090</b>	<b>1 614</b>	<b>53</b>
001.1	Animaux vivants de l'espèce bovine	81 735	433	1 082	1 099	5 770	73 351	184	5		112	67	
011.1	Viande de l'espèce bovine	22 042	2 637		1	1 272	18 132	4 681	1 750	249	262	2 420	
<b>Total animaux et viande de l'espèce bovine (Règl. 14/64)</b>		<b>103 777</b>	<b>3 070</b>	<b>1 082</b>	<b>1 100</b>	<b>7 042</b>	<b>91 483</b>	<b>4 865</b>	<b>1 755</b>	<b>249</b>	<b>374</b>	<b>2 487</b>	
<b>II. Total règlements 13,14, 16/64</b>		<b>106 324</b>	<b>3 564</b>	<b>1 251</b>	<b>1 135</b>	<b>8 247</b>	<b>92 127</b>	<b>10 763</b>	<b>2 673</b>	<b>1 392</b>	<b>2 465</b>	<b>4 101</b>	<b>132</b>
<b>Total I + II</b>		<b>202 422</b>	<b>17 093</b>	<b>3 028</b>	<b>3 793</b>	<b>48 895</b>	<b>129 613</b>	<b>130 946</b>	<b>44 526</b>	<b>5 949</b>	<b>14 586</b>	<b>47 431</b>	<b>18 454</b>
221.1-221.8	Graines, noix, amand. oléagineuses	18 232	975	391	944	3 855	12 067	1 068		8	521	535	4
221.9	Farines d. grain., noix oléagineuses							17			17		
411.1	Graisses, huiles de poissons...	1 980	227		669	1 001	83	260	130		101	29	
ex 421+422	Huiles d'orig. végétale sf. d'olive	30 109	1 576	5 922	4 348	18 009	254	2 262			1 122	1 066	74
431.2	Graisses, huil. anim. ou vég., hydro.												
091.4	Margarine et similaires, saindoux...												
431.3-2	Résidus d. traitem. d. corps gras	1					1						
081.3	Tourteaux, résidus d'huiles végét.	1 267	833	74	306	51	3	3 601			1 036	2 519	46
421.5	Huile d'olive							53					53
<b>III. Total graisses et huiles (Règl. 136/66)</b>		<b>51 589</b>	<b>3 611</b>	<b>6 387</b>	<b>6 267</b>	<b>22 916</b>	<b>12 408</b>	<b>7 261</b>	<b>130</b>	<b>8</b>	<b>2 797</b>	<b>4 149</b>	<b>177</b>
061.1+2	Sucres de betteraves et de canne	1 178		229	65	405	479						
054.8-2	Betteraves, cannes à sucre												
061.9	Autr. suc., sirop, succéd. du miel	12	3				9	175	58		17	98	2
062.0-2	Sucr., sirops, mélass. arom., color.												
<b>IV. Total sucres (Règl. 44/67)</b>		<b>1 190</b>	<b>3</b>	<b>229</b>	<b>65</b>	<b>405</b>	<b>488</b>	<b>175</b>	<b>58</b>		<b>17</b>	<b>98</b>	<b>2</b>
<b>Total des règlements I-IV</b>		<b>255 201</b>	<b>20 707</b>	<b>9 644</b>	<b>10 125</b>	<b>72 216</b>	<b>142 509</b>	<b>138 382</b>	<b>44 714</b>	<b>5 957</b>	<b>17 400</b>	<b>51 678</b>	<b>18 633</b>

. = Néant ou moins de la moitié de l'unité relevée.

Index der veröffentlichten Globalzahlen nach Meldeländern,  
unterteilt nach Ursprung oder Bestimmung

Index de parution des chiffres globaux par pays  
déclarants, ventilés par origine ou destination

Meldeland oder -zone	Veröffentlichter Berichtszeitraum (kumulativ)									Période parue (cumulative)	Pays déclarants									
	1969			1970				1971			1969				1970				1971	
	J	S	D	M	J	S	D	M	J	M	J	S	D	M	J	S	D	M		
	Ausgabe Nr. (1) :										No d'édition (1):									
<b>CE</b>	8	2	4	5	8	12	3	6	8	<b>AMERIQUE</b>										
FRANCE	8	2	4	5	8	12	3	6	8	ETATS-UNIS	7	10	1	4	1	1	7			
BELGIQUE-LUXBG	8	2	4	5	8	12	3	6	8	CANADA	10	10	1	1	1	1				
PAYS-BAS	8	2	4	5	8	12	3	6	8	MEXIQUE	4									
ALLEMAGNE RF	8	2	4	5	8	12	3	6	8	GUATEMALA										
ITALIE	8	2	4	5	8	12	3	6	8	HONDURAS BRIT.										
										HONDURAS REP										
<b>EUROPE</b>										SALVADOR										
ROYAUME-UNI	10	1	3	1	1	7	7			NICARAGUA										
ISLANDE	10	4	10	10	10					COSTA RICA	4									
IRLANDE	10	1	1	1	1	7	7			PANAMA REP	4									
NORVEGE	10	1	3	1	1	7	7	7		CUBA										
SUEDE	10	1	4	1	1	7	7			DOMINICAINE REP										
FINLANDE	10	4	10	10						JAMAIQUE										
DANEMARK	10	1	3	1	1	7	7	7		TRINIDAD-TOBAGO	4	4								
SUISSE	10	1	3	1	1	7	7	7		COLOMBIE										
AUTRICHE	10	1	4	1	1	7	7			VENEZUELA										
PORTUGAL	10	1	4	1	1	7				GUYANE (ANC. BRIT.)										
ESPAGNE	10	1	3	1	1	7				EQUATEUR										
MALTE	4	10	10							PEROU										
YUGOSLAVIE	4	10	10	10						BRESIL	4									
GRECE	4	4	1	1	7	7				CHILI										
TURQUIE	3	1	1	1						BOLIVIE										
URSS										PARAGUAY	4	4	10							
REP. DEM. ALLEMANDE										URUGUAY	10									
POLOGNE	12	4	4							ARGENTINE	12	4								
TSCHECOSLOVAQUIE	4	4								<b>ASIE</b>										
HONGRIE										CHYPRE	4	4	10							
ROUMANIE										LIBAN										
BULGARIE										SYRIE	4									
<b>AFRIQUE</b>										IRAK										
MAROC										IRAN	4									
ALGERIE										AFGHANISTAN										
TUNISIE	4	10								ISRAEL	12	12	4	10	10	10				
LIBYE										JORDANIE	4	4	10							
EGYPTE										ARABIE SEODITE										
SOUDAN										ADEN										
GAMBIE										PAKISTAN	4	10								
GUINEE, REP.										UNION INDIENNE	4	4	10	10						
SIERRA LEONE										CEYLAN	4	10								
LIBERIA										UNION BIRMANE										
GHANA										THAILANDE										
NIGERIA										LAOS										
ANGOLA	10									VIETNAM SUD										
ETHIOPIE										CAMBODGE										
KENYA	10	10								INDONESIE										
OUGANDA	10	10							MALAISIE FED											
TANZANIE	10	10							SINGAPOUR											
MAURICE										BORNEO NORD BRIT										
MOZAMBIQUE										SARAWAK										
ZAMBIE										PHILIPPINES	4	4	10							
RHODESIE DU SUD										COREE SUD	4	4	10							
REP AFRIQUE SUD	4									JAPON	10	10	1	4	1	1	7			
										FORMOSE	4	4								
										HONG KONG	12	4	10							
										<b>OCEANIE</b>										
										AUSTRALIE	12	12								
										NOUV ZELANDE	4	4	10							

(1) Monatsstatistik 1971.  
Monatsstatistik 1970.  
Monatsstatistik 1969.

(1) Statistiques mensuelles 1971.  
Statistiques mensuelles 1970.  
Statistiques mensuelles 1969.

UMRECHNUNGSKURSE

TAUX DE CONVERSION

LÄNDER	Währungseinheit Unité nationale	Gegenwert in Dollar Equivalent en dollars				PAYS
		1968	1969	1970	1971	
Frankreich	1 000 Francs	202,55	202,55 a) 180,044 b) 193,23 c)	180,044	→	France
Belgien-Luxemburg	1 000 Francs belges	20,0	→	→	→	Belgique-Luxembourg
Niederlande	1 000 Guilders	276,243	→	→	→	Pays-Bas
Deutschland (BR)	Angaben werden dem SAEG in R.E. mitgeteilt		Données fournies à l'OSCE en u.c.			Allemagne (RF)
Italien	1 000 Lire	1,6	→	→	→	Italie
Ver. Königreich, Irland, Malta	1 000 Pounds Sterlings	2 400,0	→	→	→	Royaume-Uni, Irlande, Malte
Island	1 000 Króner	11,3636	→	→	→	Islande
Norwegen	1 000 Kroner	140,0	→	→	→	Norvège
Schweden	1 000 Kronor	193,304	→	→	→	Suède
Finnland	1 000 Markkaa	238,097	→	→	→	Finlande
Dänemark	1 000 Kroner	133,333	→	→	→	Danemark
Schweiz	1 000 Francs suisses	232,70	→	→	244,335e)	Suisse
Österreich	1 000 Schillinge	38,46	→	→	40,404e)	Autriche
Portugal	1 000 Escudos	34,7826	→	→	→	Portugal
Spanien	1 000 Gold Pesetas	14,2857	→	→	→	Espagne
Jugoslawien	1 000 Dinara	80,0	→	→	66,6667	Yougoslavie
Griechenland	1 000 Drachmi	33,3333	→	→	→	Grèce
Türkei	1 000 Lires	111,111	→	66,6667f)	→	Turquie
U.d.S.S.R.	1 000 Rublei	1 111,1	→	→	→	U.R.S.S.
Deutsche Demokratische Rep.	1 000 Valuta-Mark	238,0	→	→	→	Rép. démocratique allemande
Polen	1 000 Zloty	250,0	→	→	→	Pologne
Tschechoslowakei	1 000 Kroner	138,89	→	→	→	Tchécoslovaquie
Ungarn	1 000 Forint	85,18	→	→	→	Hongrie
Rumänien	1 000 Lei	166,7	→	→	→	Roumanie
Bulgarien	1 000 Lev	854,7	→	→	→	Bulgarie
Marokko	1 000 Dirham	197,609	→	→	→	Maroc
Tunesien	1 000 Dinars	1 904,76	→	→	→	Tunisie
Libyen	1 000 Pounds	2 800,0	→	→	→	Libye
V.A.R.	1 000 Pounds	2 871,56	→	→	→	V.A.R.
Sudan	1 000 Pounds	2 871,56	→	→	→	Soudan
Sierra Leone	1 000 Leones	1 200,0	→	→	→	Sierra Leone
Ghana	1 000 Cedis	980,0	→	→	→	Ghana
Nigeria	1 000 Pounds	2 800,0	→	→	→	Nigéria
Kenia, Uganda, Tansania	1 000 Shillings	140,0	→	→	→	Kenya, Ouganda, Tanzanie
Äthiopien	1 000 Ethioip. \$	400,0	→	→	→	Éthiopie
Mauritius-Insel	1 000 Rupees	180,0	→	→	→	Ile Maurice
Republik Südafrika	1 000 Rands	1 400,0	→	→	→	Rép. d'Afrique du Sud
Kanada	1 000 Canad. \$	925,0	→	→	→	Canada
Mexiko	1 000 Pesos	80,0	→	→	→	Mexique
El Salvador	1 000 Colones	400,0	→	→	→	El Salvador
Nicaragua	1 000 Cordobas	142,857	→	→	→	Nicaragua
Costa Rica	1 000 Colones	150,943	→	→	→	Costa Rica
Panama, Rep.	1 000 Balboas	1 000,0	→	→	→	Panama, Rép.
Dominikanische Rep.	1 000 Pesos	1 000,0	→	→	→	Rép. Dominicaine
Jamaika	1 000 Jamai. \$	1 200,0	→	→	→	Jamaïque
Trinidad und Tobago	1 000 Tri. & Tob. \$	500,0	→	→	→	Trinidad et Tobago
Ecuador	1 000 Sucres	40,0	→	→	→	Équateur
Venezuela	1 000 Bolivares	232,10	→	→	→	Venezuela
Peru	1 000 Soles	25,84	→	→	→	Pérou
Uruguay	1 000 Pesos	135,135	→	→	→	Uruguay
Zypern	1 000 Pounds	2 400,0	→	→	→	Chypre
Syrien	1 000 Pounds	261,8	→	→	→	Syrie
Irak	1 000 Dinars	2 800,0	→	→	→	Irak
Iran	1 000 Rials	13,2013	→	→	→	Iran
Afghanistan	1 000 Afghanis	22,2222	→	→	→	Afghanistan
Israel	1 000 Pounds	285,714	→	→	→	Israël
Jordanien	1 000 Dinars	2 800,0	→	→	→	Jordanie
Saudi-Arabien	1 000 Riyals	222,222	→	→	→	Arabie Séoudite
Kuwait	1 000 Dinars	2 800,0	→	→	→	Koweït
Pakistan	1 000 Rupees	210,0	→	→	→	Pakistan
Indien	1 000 Rupees	133,333	→	→	→	Union Indienne
Ceylon	1 000 Rupees	210,0	→	→	→	Ceylan
Thailand (Siam)	1 000 Bahts	48,0769	→	→	→	Thaïlande (Siam)
Malaysia	1 000 Malay. \$	326,667	→	→	→	Malaysia
Singapur	1 000 Singap. \$	326,667	→	→	→	Singapour
Philippinen	1 000 Pesos	256,41	→	→	→	Philippines
Japan	1 000 Yen	2,77778	→	→	→	Japon
Taiwan (Formosa)	1 000 Taiw. \$	24,94	→	25,0 g)	→	Taiwan (Formose)
Hongkong	1 000 H.K. \$	165,0	→	→	→	Hong Kong
Indonesien	1 000 Rupees	22,22	→	→	→	Indonésie
Australien	1 000 Austral. \$	1 120,0	→	→	→	Australie
Neuseeland	1 000 New Z. \$	1 120,0	→	→	→	Nouvelle-Zélande

a) Januar-Juli 1969. b) August-Dezember 1969. c) Durchschnittskurs.  
e) Ab Mai 1971. f) Ab August 1970. g) Ab September 1970.

a) Janvier-juillet 1969. b) Août-septembre 1969. c) Taux moyen.  
e) Depuis mai 1971. f) Depuis août 1970. g) Depuis septembre 1970.

**SONDERÜBERSICHTEN**  
in früheren Heften veröffentlicht <sup>1)</sup>

**TABLEAUX SPÉCIAUX**  
parus dans les précédents numéros <sup>1)</sup>

	Jahr Année	Nr. N°	Seite Page	
Handel der Mitgliedstaaten der EG nach Warenklassen, Zonen und nach Ursprung und Bestimmung				Commerce des pays des CE par classes de produits, zones et par origines et destinations
Januar-September 1970	1971	3	*	Janvier-septembre 1970
Januar-Juni 1970	1970	11	*	Janvier-juin 1970
Januar-März 1970	1970	8	*	Janvier-mars 1970
Januar-Dezember 1969	1970	7	*	Janvier-décembre 1969
Januar-September 1969	1970	3	*	Janvier-septembre 1969
Januar-Juni 1969	1969	11	*	Janvier-juin 1969
Januar-März 1969	1969	8	*	Janvier-mars 1969
Januar-Dezember 1968	1969	4	*	Janvier-décembre 1968
Januar-September 1968	1969	2	*	Janvier-septembre 1968
Januar-Juni 1968	1969	1	*	Janvier-juin 1968
Januar-März 1968	1969	1	*	Janvier-mars 1968
Handel der Mitgliedstaaten der EG nach Wirtschaftskategorien der Erzeugnisse und nach Zonen	1970	7	76	Commerce des pays des CE par catégories économiques de produits et par zones
	1969	5	104	
Handel der Mitgliedstaaten der EG nach Produktionsbereichen	1970	7	90	Commerce des pays des CE par branches de production
	1969	5	118	
Anteil der EG und des Hauptpartners Extra-EG am Handel der einzelnen Länder	1971	7	96	Part des CE et du principal partenaire extra-CE dans le commerce de chaque pays
	1969	12	72	
	1969	2	80	
Außenhandel der EG mit landwirtschaftlichen Erzeugnissen:				Commerce extérieur des produits agricoles des CE:
A: Gesamtüberblick der Entwicklung 1965 bis 1968	1969	5	130	A: Résumé de l'évolution 1965-1968
B: Wichtige Warenkategorien	1971	5	44	B: Principales catégories de produits
	1970	6	48	
	1970	5	102	
	1970	4	92	
	1969	5	142	
	1969	4	72	
	1969	1	94	
C: Erzeugnisse, die den Gemeinschaftlichen Agrarverordnungen unterliegen	1971	5	46	C: Produits soumis aux règlements de la politique agricole commune
	1970	6	50	
	1970	5	106	
	1970	4	94	
	1969	5	144	
	1969	4	74	
Ausfuhr wichtiger Grundstoffe	1971	6	80	Exportations des principaux produits de base
	1970	2	84	
Entwicklung der Ausfuhr der Drittländer nach den EG und den übrigen Ländern der Welt	1970	8	86	Evolution des exportations des pays tiers vers les CE et vers le reste du monde
	1969	11	90	
Entwicklung des Handels der EG mit den wichtigsten Partnern Extra-EG	1970	4	106	Evolution du commerce des CE avec ses principaux partenaires extra-CE
	1969	2	82	
Entwicklung des Handels der Mitgliedstaaten Intra- und Extra-EG nach kumulierten Vierteljahresergebnissen	1971	3	74	Evolution du commerce intra et extra-CE des Etats membres par résultats trimestriels cumulés
	1970	5	138	
	1969	3	98	
Entwicklung des Handels der EG mit den Assoziierten	1970	6	58	Evolution du commerce des CE avec les associés
	1970	4	106	
Handel der EG nach Kapiteln und Abschnitten des Brüsseler Zolltarifs	1970	5	122	Commerce des CE par chapitres et sections de la Nomenclature Douanière de Bruxelles
	1969	3	28	

<sup>1)</sup> Für die vor 1963 erschienenen Übersichten siehe Heft 12-63, Seite 101.  
Für die vor 1965 erschienenen Übersichten siehe Heft 12-65, Seite 125.  
Für die vor 1966 erschienenen Übersichten siehe Heft 12-66, Seite 86.  
Für die vor 1968 erschienenen Übersichten siehe Heft 12-69, Seite 76.  
Für die vor 1969 erschienenen Übersichten siehe Heft 7-70, Seite 104.

<sup>1)</sup> Pour les tableaux parus avant 1963, voir n° 12-1963, page 101.  
Pour les tableaux parus avant 1965, voir n° 12-1965, page 125.  
Pour les tableaux parus avant 1966, voir n° 12-1966, page 86.  
Pour les tableaux parus avant 1968, voir n° 12-1969, page 76.  
Pour les tableaux parus avant 1969, voir n° 7-1970, page 104.

\* Beilage.

\* Supplément.

Publication mensuelle sortie de presse le 30-9-71

**VERÖFFENTLICHUNGEN**

**PUBLICATIONS**

**PUBBLICAZIONI**

**UITGAVEN**

**PUBLICATIONS**



TITOLO

TITEL

TITLE

PUBBLICAZIONI PERIODICHE

**Statistiche generali (viola)**  
tedesco / francese / italiano / olandese / inglese  
11 numeri all'anno

**Statistiche regionali - annuario (viola)**  
tedesco / francese / italiano / olandese / inglese

**Conti nazionali - annuario (viola)**  
tedesco / francese / italiano / olandese / inglese

**Bilance dei pagamenti - annuario (viola)**  
tedesco / francese / italiano / olandese / inglese

**Statistiche fiscali - annuario (viola)**  
tedesco / francese

**Studi ed indagini statistiche (arancio)**  
4 numeri all'anno

**Statistiche generali della Comunità**  
tedesco, francese, italiano, olandese, inglese

**Commercio estero: Statistica mensile (rosso)**  
tedesco / francese  
11 numeri all'anno

**Commercio estero: Tavole analitiche - (Nimexe)**  
(rosso); pubblicazione annuale (gen.-dic.) (1970)  
tedesco / francese

Volume A — Prodotti agricoli  
Volume B — Prodotti minerali  
Volume C — Prodotti chimici  
Volume D — Materie plastiche, cuoio  
Volume E — Legno, carta, sughero

Volume F — Materie tessili, calzature

Volume G — Pietre, gesso, ceramica, vetro  
Volume H — Ghisa, ferro e acciaio  
Volume I — Altri metalli comuni

Volume J — Macchine ed apparecchi  
Volume K — Materiale da trasporto

Volume L — Strumenti di precisione, ottica

Annuario (paesi-prodotti)  
Prezzo speciale 13 volumi

**Commercio estero: Tavole analitiche - CST**  
(rosso) (1970)  
tedesco / francese  
pubblicazione annuale  
Volume Export  
Volume Import

**Commercio estero: Nomenclatura dei paesi - NCP**  
(rosso)  
tedesco / francese / italiano / olandese  
pubblicazione annuale

**Commercio estero: Prodotti CECA (rosso)**  
tedesco / francese / italiano / olandese  
pubblicazione annuale

PERIODIEKE UITGAVEN

**Algemene statistiek (paars)**  
Duits / Frans / Italiaans / Nederlands / Engels  
11 nummers per jaar

**Regionaalstatistiek - jaarboek (paars)**  
Duits / Frans / Italiaans / Nederlands / Engels

**Nationale rekeningen - jaarboek (paars)**  
Duits / Frans / Italiaans / Nederlands / Engels

**Betalingsbalansen - jaarboek (paars)**  
Duits / Frans / Italiaans / Nederlands / Engels

**Belastingstatistiek - jaarboek (paars)**  
Duits / Frans

**Statistische studies en enquêtes (oranje)**  
4 nummers per jaar

**Basisstatistieken**  
Duits, Frans, Italiaans, Nederlands, Engels

**Buitenlandse handel: Maandstatistiek (rood)**  
Duits / Frans  
11 nummers per jaar

**Buitenlandse handel: Analytische tabellen (Nimexe)**  
(rood); jaarlijks (jan.-dec.) (1970)  
Duits / Frans

Deel A — Landbouwprodukten  
Deel B — Minerale produkten  
Deel C — Chemische produkten  
Deel D — Plastische stoffen, leder  
Deel E — Hout, papier, kurk

Deel F — Textielstoffen, schoeisel

Deel G — Steen, gips, keramiek, glas  
Deel H — Gietijzer, ijzer en staal  
Deel I — Onedele metalen

Deel J — Machines en toestellen

Deel K — Vervoermaterieel

Deel L — Precisie-instrumenten, optische toestellen

Jaarboek (landen-produkten)  
Speciale prijs 13 delen

**Buitenlandse handel: Analytische tabellen - CST**  
(rood) (1970)  
Duits / Frans  
jaarlijkse uitgave  
Deel Export  
Deel Import

**Buitenlandse handel: Gemeenschappelijke landenlijst - NCP**  
(rood)  
Duits / Frans / Italiaans / Nederlands  
jaarlijks

**Buitenlandse handel: Produkten EGKS**  
(rood)  
Duits / Frans / Italiaans / Nederlands  
jaarlijks

PERIODICAL PUBLICATIONS

**General Statistics (purple)**  
German / French / Italian / Dutch / English  
11 issues per year

**Regional Statistics - yearbook (purple)**  
German / French / Italian / Dutch / English

**National Accounts - yearbook (purple)**  
German / French / Italian / Dutch / English

**Balances of Payments - yearbook (purple)**  
German / French / Italian / Dutch / English

**Tax Statistics - yearbook (purple)**  
German / French

**Statistical Studies and Surveys (orange)**  
4 issues per year

**Basic Statistics**  
German, French, Italian, Dutch, English

**Foreign Trade: Monthly Statistics (red)**  
German / French  
11 issues per year

**Foreign Trade: Analytical Tables (Nimexe) (red)**  
yearly (Jan.-Dec.) (1970)  
German / French

Volume A — Agricultural products  
Volume B — Mineral products  
Volume C — Chemical products  
Volume D — Plastic materials, leather  
Volume E — Wood, paper, cork

Volume F — Textiles, footwear  
Volume G — Articles of stone, of plaster, ceramic products, glass and glassware

Volume H — Iron and steel, and articles thereof  
Volume I — Basemetals

Volume J — Machinery and mechanical appliances

Volume K — Transport equipment

Volume L — Precision instruments, optics

Yearbook (countries-products)  
Special price for 13 volumes

**Foreign Trade: Analytical Tables - CST (red),**  
(1970)  
German / French  
Yearly publication  
Volume Export  
Volume Import

**Foreign Trade: Standard Country Nomenclature - NCP (red)**  
German / French / Italian / Dutch  
yearly

**Foreign Trade: ECSC Products (red)**  
German / French / Italian / Dutch  
yearly





TITOLO	TITEL	TITLE
<p><b>PUBBLICAZIONI PERIODICHE</b></p> <p><b>Associati d'oltremare: Annuario retrospettivo del commercio estero degli SAMA (1959-1966) - per paese (verde oliva)</b> tedesco / francese / italiano / olandese / inglese (Mauritania, Mali, Alto Volta, Niger, Senegal, Costa d'Avorio, Togo, Dahomey, Camerun, Ciad, Centrafica, Gabon, Congo (Brazzaville), Madagascar)</p> <p><b>Associati d'oltremare: Annuario retrospettivo del commercio estero dei SAMA (1967-1969) (verde oliva)</b> tedesco / francese / italiano / olandese / inglese 2 numeri - prezzo unitario</p> <p><b>Associati d'oltremare: Annuario statistico degli SAMA (1969) (verde oliva)</b> francese</p> <p><b>Associati d'oltremare: Annuario statistico degli AOM (1970) (verde oliva)</b> francese</p> <p><b>Statistiche dell'energia (rubino)</b> tedesco / francese / italiano / olandese / inglese pubblicazione trimestrale annuario (compreso nell'abbonamento)</p> <p><b>Statistiche dell'industria (blu)</b> tedesco / francese / italiano / olandese pubblicazione trimestrale annuario (compreso nell'abbonamento)</p> <p><b>Siderurgia (blu)</b> tedesco / francese / italiano / olandese pubblicazione bimestrale annuario 1964, 1966, 1968, 1970 (non compreso nell'abbonamento)</p> <p>Pubblicazione speciale: Note esplicative tedesco / francese, italiano / olandese</p> <p><b>Statistiche sociali (giallo)</b> tedesco / francese / italiano / olandese o tedesco / francese 6 numeri all'anno annuario (non compreso nell'abbonamento)</p> <p><b>Statistica agraria (verde)</b> tedesco / francese 6 numeri all'anno Annuario (compreso nell'Abbonamento)</p> <p><b>Statistica dei trasporti (cremisi)</b> tedesco / francese / italiano / olandese annuario</p>	<p><b>PERIODIEKE UITGAVEN</b></p> <p><b>Overzeese geassocieerden: Retrospectief jaarboek van de buitenlandse handel van de GASM (1959-1966) per land (olijfgroen)</b> Duits / Frans / Italiaans / Nederlands / Engels (Mauretanië, Mali, Boven-Volta, Niger, Senegal, Ivoorkust, Togo, Dahomey, Kameroen, Tsjaad, Centraal-Afrika, Gaboen, Kongo (Brazzaville), Madagaskar)</p> <p><b>Overzeese geassocieerden: Retrospectief jaarboek van de buitenlandse handel van de GASM (1967-1969) (olijfgroen)</b> Duits / Frans / Italiaans / Nederlands / Engels in 2 delen, per deel</p> <p><b>Overzeese geassocieerden: Statistisch jaarboek voor de GASM (1969) (olijfgroen)</b> Frans</p> <p><b>Overzeese geassocieerden: Statistisch jaarboek voor de AOM (olijfgroen)</b> Frans</p> <p><b>Energiestatistiek (robijn)</b> Duits / Frans / Italiaans / Nederlands / Engels driemaandelijks jaarboek (begrepen in het abonnement)</p> <p><b>Industriestatistiek (blauw)</b> Duits / Frans / Italiaans / Nederlands driemaandelijks jaarboek (begrepen in het abonnement)</p> <p><b>Ijzer en staal (blauw)</b> Duits / Frans / Italiaans / Nederlands tweemaandelijks jaarboek 1964, 1966, 1968, 1970 (niet begrepen in het abonnement)</p> <p>Speciale uitgave: Toelichting Duits / Frans, Italiaans / Nederlands</p> <p><b>Sociale statistiek (geel)</b> Duits / Frans / Italiaans / Nederlands of Duits / Frans 6 nummers per jaar jaarboek (niet begrepen in het abonnement)</p> <p><b>Landbouwstatistiek (groen)</b> Duits / Frans 6 nummers per jaar jaarboek (begrepen in het abonnement)</p> <p><b>Vervoersstatistiek (karmozijn)</b> Duits / Frans / Italiaans / Nederlands jaarboek</p>	<p><b>PERIODICAL PUBLICATIONS</b></p> <p><b>Overseas Associates: Retrospective Yearbook of Foreign Trade of the AASM by Country (1959-1966) (olive-green)</b> German / French / Italian / Dutch / English (Mauritania, Mali, Upper Volta, Niger, Senegal, Ivory Coast, Togo, Dahomey, Cameroon, Chad, Central African Republic, Gabon, Congo (Brazzaville), Madagascar)</p> <p><b>Overseas Associates: Retrospective Yearbook of Foreign Trade of the AASM (1967-1969) (olive-green)</b> German / French / Italian / Dutch / English in 2 volumes - each volume</p> <p><b>Overseas Associates: Statistical Yearbook of the AASM (1969) (olive-green)</b> French</p> <p><b>Overseas Associates: Statistical yearbook of the AOM (1970) (olive-green)</b> French</p> <p><b>Energy Statistics (ruby)</b> German / French / Italian / Dutch / English quarterly Yearbook (included in the subscription)</p> <p><b>Industrial Statistics (blue)</b> German / French / Italian / Dutch quarterly Yearbook (included in the subscription)</p> <p><b>Iron and Steel (blue)</b> German / French / Italian / Dutch bimonthly Yearbook 1964, 1966, 1968, 1970 (not included in the subscription)</p> <p>Special issue: Explanatory Notes German / French, Italian / Dutch</p> <p><b>Social Statistics (yellow)</b> German / French / Italian / Dutch or German / French 6 issues yearly Yearbook (not included in the subscription)</p> <p><b>Agricultural Statistics (green)</b> German / French 6 issues yearly Yearbook (included in the subscription)</p> <p><b>Transport Statistics (crimson)</b> German / French / Italian / Dutch Yearbook</p>



TITOLO	TITEL	TITLE
<p>PUBBLICAZIONI NON PERIODICHE</p>	<p>NIET-PERIODIEKE UITGAVEN</p>	<p>NON PERIODICAL PUBLICATIONS</p>
<p><b>Statistiche sociali: Serie speciale « Bilanci familiari »</b> (giallo) (edizione 1966-1967) <i>tedesco / francese e italiano / olandese</i> 7 numeri, comprendenti ciascuno un testo e tabelle prezzo unitario</p>	<p><b>Sociale statistiek: Bijzondere reeks „Budgetonderzoek”</b> (geel) (uitgave 1966-1967) <i>Duits / Frans en Italiaans / Nederlands</i> 7 nummers met elk een tekstgedeelte en een tabellengedeelte per nummer</p>	<p><b>Social Statistics: Special Series of Economic Accounts</b> (yellow) (1966-1967 edition) <i>German / French and Italian / Dutch</i> 7 issues, each containing text and tables per issue</p>
<p><b>Statistiche sociali: Serie speciale « Indagine sulla struttura e sulla ripartizione dei salari »</b> (giallo) 8 volumi serie completa</p>	<p><b>Sociale statistiek: Bijzondere reeks „Enquête naar de structuur en de verdeling der lonen”</b> (geel) 8 delen volledige serie</p>	<p><b>Social Statistics: Special Series “Survey on the structure and distribution of wages”</b> (yellow) 8 volumes complete series</p>
<p><b>Statistica agraria: Serie speciale « Indagine di base sulla struttura delle aziende agricole - Risultati riassuntivi per circoscrizione d'indagine »</b> prezzo unitario</p>	<p><b>Landbouwstatistiek: Bijzondere reeks „Basis-enquête inzake de structuur van de landbouwbedrijven - Samengevatte resultaten per enquête-gebied”</b>. per nummer</p>	<p><b>Agricultural Statistics: Special Series “Basis survey on the structure of agricultural holdings - Summary results according to survey areas”</b> per issue</p>
<p><b>Statistiche generali: Serie speciale « Tavole Input-Output 1965 »</b> (viola) <i>francese + lingua del paese in oggetto</i> abbonamento per i primi 6 volumi</p>	<p><b>Algemene statistiek: bijzondere reeks „Input-Output tabellen 1965”</b> (paars) <i>Frans + de taal van het betrokken land</i> abonnement voor de eerste 6 delen</p>	<p><b>General Statistics: Special Series “The Input-Output Tables 1965”</b> (purple) <i>French + the language of the country concerned</i> The series of the first 6 issues</p>
<p><b>Statistiche generali: Numero speciale « Sistema europeo di conti economici integrati » SEC</b> <i>tedesco, francese, italiano, olandese</i></p>	<p><b>Algemene statistiek: Speciaal nummer „Europees stelsel van economische rekeningen” ESER</b> <i>Duits, Frans, Italiaans, Nederlands</i></p>	<p><b>General Statistics: Special issue “European system of integrated economic accounts” SEC</b> <i>German, French, Italian, Dutch</i></p>
<p><b>Nomenclatura generale delle attività economiche nelle Comunità europee (NACE)</b> <i>tedesco / francese e italiano / olandese</i> edizione 1970</p>	<p><b>Algemene systematische bedrijfsindeling in de Europese Gemeenschappen (NACE)</b> <i>Duits / Frans en Italiaans / Nederlands</i> uitgave 1970</p>	<p><b>General Nomenclature of Economic Activities in the European Communities (NACE)</b> <i>German / French and Italian / Dutch</i> 1970 issue</p>
<p><b>Classificazione statistica e tariffaria per il commercio internazionale (CST)</b> <i>tedesco / francese / italiano / olandese</i></p>	<p><b>Classificatie voor statistiek en tarief van de internationale handel (CST)</b> <i>Duits / Frans / Italiaans / Nederlands</i></p>	<p><b>Statistical and Tariff Classification for International Trade (CST)</b> <i>German / French / Italian / Dutch</i></p>
<p><b>Nomenclatura uniforme delle merci per la statistica dei trasporti (NST) - Edizione 1968</b> <i>tedesco / francese / italiano / olandese</i></p>	<p><b>Eenvormige goederennomenclatuur voor de vervoersstatistieken (NST) - Uitgave 1968</b> <i>Duits / Frans / Italiaans / Nederlands</i></p>	<p><b>Standard Goods Nomenclature for Transport Statistics (NST) - 1968 issue</b> <i>German / French / Italian / Dutch</i></p>
<p><b>Nomenclatura armonizzata per le statistiche del commercio estero dei paesi della CEE (NIMEXE)</b> <i>tedesco / francese / italiano / olandese</i> Testo integrale - Edizione 1969 + supplemento 1970 + 1971</p>	<p><b>Geharmoniseerde nomenclatuur voor de statistieken van de buitenlandse handel van de Lid-Staten van de EEG (NIMEXE)</b> <i>Duits / Frans / Italiaans / Nederlands</i> volledige tekst - uitgave 1969 + supplement 1970 + 1971</p>	<p><b>Harmonized Nomenclature for the Foreign Trade Statistics of the EEC-Countries (Nimexe)</b> <i>German / French / Italian / Dutch</i> Full Text - 1969 issue + supplement 1970 + 1971</p>



**STATISTISCHES AMT DER EUROPÄISCHEN GEMEINSCHAFTEN  
OFFICE STATISTIQUE DES COMMUNAUTÉS EUROPÉENNES  
ISTITUTO STATISTICO DELLE COMUNITA EUROPEE  
BUREAU VOOR DE STATISTIEK DER EUROPESE GEMEENSCHAPPEN  
STATISTICAL OFFICE OF THE EUROPEAN COMMUNITIES**

- R. Dumas**    **Generaldirektor / Directeur général / Direttore generale / Directeur-generaal / Director General**
- E. Hentgen**    **Assistent / Assistant / Assistente / Assistent / Assistant**
- Direktoren / Directeurs / Direttori / Directeuren / Directors :**
- V. Paretti**    **Allgemeine Statistik und assoziierte Staaten / Statistiques générales et Etats associés / Statistiche generali e Stati associati /  
Algemene statistiek en geassocieerde staten / General Statistics and Associated States**
- C. Legrand**    **Energiestatistik / Statistiques de l'énergie / Statistiche dell'energia / Energiestatistiek / Energy Statistics**
- S. Ronchetti**    **Handels- und Verkehrstatistik / Statistiques du commerce et des transports / Statistiche del commercio e dei trasporti / Han-  
dels- en Vervoersstatistiek / Trade and Transport Statistics**
- F. Grotius**    **Industrie- und Handwerksstatistik / Statistiques industrielles et artisanales / Statistiche dell'industria e dell'artigianato / Industrie  
en Ambachtsstatistiek / Industrial and Craft Statistics**
- P. Gavanier**    **Sozialstatistik / Statistiques sociales / Statistiche sociale / Sociale statistiek / Social Statistics**
- S. Louwes**    **Agrarstatistik / Statistiques agricoles / Statistiche agrarie / Landbouwstatistiek / Agricultural Statistics**



**STATISTISCHES AMT  
DER EUROPÄISCHEN GEMEINSCHAFTEN**

**OFFICE STATISTIQUE  
DES COMMUNAUTÉS EUROPÉENNES**

**DER HANDEL DER EWG NACH WARENKLASSEN UND ZONEN**

**LE COMMERCE DE LA CEE PAR CLASSES DE PRODUITS ET PAR ZONES**

**COMMERCIO DELLA CEE PER CLASSI DI PRODOTTI E PER ZONE**

**DE EEG-HANDEL VOLGENS GOEDERENKLASSEN EN ZONES**

**EEC TRADE BY COMMODITY CLASSES AND BY AREAS**

**1971 — No 8/9**

*Beilage zur Monatsstatistik des Aussenhandels*

*Supplément à la Statistique Mensuelle du Commerce Extérieur*

*Supplemento alla Statistica Mensile del Commercio con l'Estero*

*Bijlage bij de Maandstatistiek van de Buitenlandse Handel*

*Supplement to the Monthly Statistics of Foreign Trade*

**ISTITUTO STATISTICO  
DELLE COMUNITÀ EUROPEE**

**BUREAU VOOR DE STATISTIEK  
DER EUROPESE GEMEENSCHAPPEN**

**DER HANDEL DER EG  
NACH WARENKLASSEN UND ZONEN**

**TAB. 1**

**Entwicklung des Handels  
mit den wichtigsten Gebieten und Ländern**

**import**

Werte: Mio \$  
Indices: 1958 = 100

		1958	1960	1963	1967	1968	1969	1970	3.69	4.69	1.7C	2.70	3.70	4.70
MACE	MIO \$	2284.7	2551.1	40361.5	54938.6	61955.1	75579.7	88430.9	18123.3	20773.0	20711.6	22586.0	21297.8	23845.5
	IND	100	129	176	240	271	330	386	317	363	367	395	372	417
INTRA CE	MIO \$	6786.4	10151.2	15708.5	24163.4	28407.2	36334.5	42801.7	8650.5	10044.6	10030.7	10877.4	10318.0	11575.5
	IND	100	149	231	356	419	535	631	510	552	591	641	608	682
EXTRA CE	MIO \$	14056.3	15439.8	24653.0	30775.2	33547.8	39245.2	45629.2	9472.8	10728.4	10670.9	11708.6	10979.8	12270.0
	IND	100	121	153	191	208	244	283	235	267	265	291	273	305
CLASSE 1	MIO \$	8482.3	10708.5	14324.0	16956.0	18628.7	22236.8	26415.6	5385.1	6227.0	6051.8	6810.2	6321.4	7156.2
	IND	100	126	169	200	220	262	311	254	294	287	321	298	339
AELE	MIO \$	3600.5	4476.4	6180.1	7111.6	7854.3	9466.8	10725.1	2237.4	2645.9	2467.3	2757.5	2579.5	2920.8
	IND	100	124	172	198	218	263	298	249	294	274	306	287	324
ALT EUR OCCID	MIO \$	805.8	975.9	1368.6	1823.2	1946.0	2474.3	2888.1	557.5	756.7	711.6	658.7	652.0	825.8
	IND	100	120	169	225	240	306	357	276	374	351	345	322	408
AMERIQUE NCRC	MIO \$	2225.7	4276.9	5487.7	6499.8	7119.4	8151.6	10295.3	2055.7	2251.4	2307.8	2696.5	2482.2	2808.8
	IND	100	192	247	292	319	366	461	319	344	356	406	371	418
ALT CLASSE 1	MIO \$	643.3	981.2	1287.7	1521.3	1709.0	2144.1	2511.1	538.5	573.1	605.2	657.4	607.7	640.8
	IND	100	116	153	180	203	254	298	255	272	287	312	288	304
CLASSE 2	MIO \$	6813.5	7573.4	8819.7	11526.8	12508.3	14223.9	16104.3	3384.7	3700.5	3859.0	4149.4	3895.6	4200.3
	IND	100	111	129	168	184	209	236	399	537	557	604	562	615
.JAFM	MIO \$	2045.7	2101.4	2373.6	2698.2	2889.2	3228.9	3516.5	707.5	831.5	822.6	952.2	839.5	899.5
	IND	100	103	116	132	141	158	172	138	163	160	186	157	164
.JAMA	MIO \$	913.4	549.5	990.0	1308.1	1467.0	1717.5	1862.8	394.1	443.3	454.1	510.4	432.5	425.8
	IND	100	60	108	143	161	188	204	173	194	216	224	189	186
.JCCM	MIO \$	116.8	126.6	123.5	136.5	132.6	130.1	133.6	20.5	34.8	41.0	34.2	27.2	37.2
	IND	100	106	106	116	116	111	114	72	119	140	117	73	127
.JTCM	MIO \$	96.7	75.4	123.6	118.4	128.1	142.2	190.8	32.5	41.4	44.9	44.5	44.9	56.5
	IND	100	78	128	122	132	147	197	34	43	46	46	46	63
.JALGERIF	MIO \$	472.2	549.5	665.8	716.5	771.2	817.2	858.9	184.4	215.1	227.3	219.8	210.6	201.2
	IND	100	116	141	151	163	173	181	156	182	192	186	179	170
.MARCC,TUNISIE	MIO \$	445.6	400.5	470.6	418.8	390.3	422.0	470.8	75.9	56.9	115.3	143.3	93.4	118.8
	IND	100	90	106	94	88	95	106	68	87	103	129	84	107
ALT AFRIQUE	MIO \$	603.4	844.4	1137.7	2030.8	2423.9	3017.6	3510.3	734.3	771.5	874.1	911.2	832.5	852.5
	IND	100	140	189	337	403	500	582	487	515	579	604	552	567
AMERIQUE C SLD	MIO \$	1584.5	1637.8	2267.3	2742.9	2679.4	3167.2	3591.2	811.1	805.8	753.7	988.2	948.3	811.3
	IND	100	104	143	173	169	200	227	205	204	200	249	239	217
ASIE OCCIDENT	MIO \$	1823.8	1828.8	2130.2	2911.5	3318.0	3351.5	3897.7	772.6	900.3	869.4	911.4	949.5	1167.4
	IND	100	100	117	155	183	186	214	171	192	192	202	212	259
ALT CLASSE 2	MIO \$	776.1	561.0	911.0	1143.4	1187.9	1458.7	1587.9	358.8	381.9	359.2	386.4	362.7	459.6
	IND	100	72	117	147	153	188	205	185	197	206	199	187	227
CLASSE 3	MIO \$	783.1	1126.1	1477.1	2237.3	2355.0	2733.3	3049.1	685.5	788.2	710.0	738.6	745.6	850.9
	IND	100	144	189	286	301	349	389	350	402	363	377	383	435
EURCFE ORIENT	MIO \$	676.2	975.3	1362.1	2008.2	2120.0	2451.4	2775.6	613.4	717.2	635.4	668.2	696.2	775.9
	IND	100	144	201	297	314	363	410	363	424	376	395	412	459
ALT CLASSE 3	MIO \$	106.9	150.8	115.1	229.1	235.1	281.9	273.5	72.2	70.9	74.6	70.4	53.5	75.1
	IND	100	141	108	214	220	264	256	270	276	279	264	200	281
DIVERS NCA CL.	MIO \$	16.4	31.8	32.1	55.1	55.8	51.2	56.1	13.4	12.3	10.0	10.4	13.2	22.5
	IND	100	173	175	300	304	279	306	292	268	219	227	287	491
ROYALME LNI	MIO \$	1176.5	1535.4	2447.3	2700.5	2994.5	3588.4	4012.8	839.7	955.6	548.1	1054.2	516.0	1054.7
	IND	100	131	208	229	254	305	341	285	340	222	358	311	373
KCFVECE	MIO \$	212.9	237.4	304.5	426.7	478.2	588.9	759.3	134.2	162.2	175.2	196.9	193.8	153.4
	IND	100	111	143	200	222	277	357	174	162	159	170	164	134
SLECE	MIO \$	698.7	880.6	1112.2	1307.3	1448.8	1744.9	2006.2	415.8	451.9	420.0	513.6	509.9	567.7
	IND	100	126	159	187	207	250	287	136	148	140	194	192	222
FINLANCE	MIO \$	228.2	303.5	382.8	402.0	436.6	553.4	591.6	151.5	155.0	131.6	152.7	157.4	149.9
	IND	100	133	168	176	191	243	259	266	272	231	268	276	263
DANEMARK	MIO \$	592.5	418.7	521.1	555.3	594.6	671.8	726.3	155.4	182.0	177.2	181.4	173.7	154.1
	IND	100	70	87	93	100	113	122	154	185	185	185	177	168
SUISSE	MIO \$	585.5	771.8	1013.9	1258.8	1410.2	1716.0	1913.7	409.6	480.7	446.0	478.9	460.0	528.9
	IND	100	131	174	214	239	291	325	278	326	303	325	312	359
ALTRICFE	MIO \$	441.1	532.0	651.9	694.4	710.0	921.9	1077.8	241.1	326.3	246.3	272.6	273.0	283.9
	IND	100	121	148	158	160	209	244	219	248	248	247	248	258
ESFAGNE	MIO \$	226.8	256.8	369.7	500.0	520.3	700.2	902.7	124.3	231.0	228.4	212.4	175.3	286.7
	IND	100	113	163	221	229	309	398	219	407	403	375	309	506
YUGOSLAVIE	MIO \$	134.0	160.7	279.3	395.1	417.6	546.4	617.9	134.7	145.5	165.3	159.4	144.9	148.3
	IND	100	120	208	295	312	408	461	402	446	494	476	433	443
GRECE	MIO \$	110.8	87.6	112.2	220.5	268.6	299.8	345.4	80.0	89.3	77.5	78.1	89.2	100.6
	IND	100	78	101	199	242	271	312	285	322	280	282	322	363
TURQUIE	MIO \$	94.2	140.7	180.4	215.3	206.8	242.7	278.9	37.9	100.8	68.0	59.4	48.9	102.6
	IND	100	149	191	228	219	258	296	161	428	285	208	145	435
U F S S	MIO \$	273.8	430.0	578.8	837.4	881.1	913.0	961.8	241.6	260.8	237.2	215.8	248.6	260.2
	IND	100	157	211	306	322	333	351	353	381	346	315	363	380
MARCC	MIO \$	317.3	301.1	311.8	308.9	295.1	328.3	356.0	52.1	79.7	92.4	113.6	62.7	89.3
	IND	100	95	98	97	93	103	113	67	100	117	143	79	113
LIBYE	MIO \$	7.5	5.7	225.5	899.8	1296.4	1584.9	1786.8	393.1	428.2	464.4	473.6	415.1	433.8
	IND	100	76	30	120	170	230	230	100	100	100	100	100	100
FEF.AFRIQUE SUD	MIO \$	227.3	239.0	332.4	410.2	476.3	517.6	559.0	130.5	137.4	127.6	154.0	137.6	139.8
	IND	100	105	146	180	210	228	246	230	242	225	271	242	246
ETATS-UNIS	MIO \$	2601.6	3627.7	5036.4	5859.1	6388.4	7328.4	9035.4	1833.5	2026.6	2062.0	2358.6	2141.0	2423.8
	IND	100	137	180	209	228	262	322	262	289	294	342	306	347
CANADA														



TAB. 2

**COMMERCE DES CE  
PAR CLASSES DE PRODUITS ET PAR ZONES**
**Évolution du commerce  
par zones et pays principaux**

 Valeurs : Mio \$  
Indices : 1958 = 100

		1958	1960	1963	1967	1968	1969	1970	3-65	4-69	1-70	2-70	3-70	4-70
MCNDE	MIC	22733.7	29722.7	37542.7	56134.5	64203.7	75691.8	88512.2	18208.0	21018.5	20455.3	22449.2	21405.0	24262.7
	ICC													
INTRA CE	MIO	6862.0	10246.0	15924.9	24509.0	28913.6	36464.5	43302.7	8624.5	10172.1	10073.7	11054.6	10374.8	11799.6
	ICC													
EXTRA CE	MIO	15671.7	19482.6	21617.9	31625.5	35290.1	39227.2	45209.5	9583.5	10846.4	10381.5	11394.7	11030.2	12463.1
	ICC													
CLASSE 1	MIO	858.6	11332.6	13824.0	20471.7	22872.7	25595.9	29844.8	6271.6	7147.5	6755.2	7517.6	7395.9	8222.2
	ICC													
AELE	MIO	4562.3	6529.6	7564.5	10481.2	11251.2	12779.2	14891.7	3092.0	3624.5	3462.7	3778.9	3665.9	4038.2
	ICC													
ALT EUR CCCID	MIO	1102.7	1448.1	1977.9	3354.3	3418.8	4087.6	4954.7	574.1	1116.3	1125.5	1262.6	1219.5	1347.1
	ICC													
AMERIQUE NORD	MIO	1897.2	2536.9	2870.7	4965.1	6376.7	6671.6	7362.4	1671.6	1827.8	1630.4	1755.6	1817.8	2118.6
	ICC													
AUT CLASSE 1	MIO	622.7	818.0	1010.9	1688.0	1824.0	2057.6	2636.1	533.5	578.9	574.6	680.5	662.7	718.3
	ICC													
CLASSE 2	MIO	6194.7	6736.2	6350.8	8295.0	9308.9	10217.6	11547.8	2487.9	2756.1	2661.1	2904.9	2797.8	3184.0
	ICC													
.JCM	MIO	2295.2	2333.6	1930.8	2188.6	2455.1	2747.3	3252.0	606.8	733.3	700.5	831.0	780.4	806.1
	ICC													
.EAMA	MIO	711.0	602.8	726.6	925.9	1019.0	1117.1	1264.7	253.0	290.5	299.6	319.6	303.3	342.2
	ICC													
.JCP	MIO	100.5	107.2	149.8	245.8	265.1	294.3	320.7	65.7	78.3	82.2	82.1	71.3	65.2
	ICC													
.JCM	MIO	92.0	82.8	85.6	160.0	192.5	224.4	338.9	48.0	69.3	65.0	83.7	92.1	98.1
	ICC													
.ALGERIE	MIO	1013.3	1127.9	584.8	457.4	587.6	659.2	814.3	170.5	170.5	170.5	212.6	193.4	213.6
	ICC													
.MAROC, TUNISIE	MIO	381.4	413.0	385.1	399.5	394.9	452.2	515.8	56.6	97.8	121.7	121.7	120.2	140.9
	ICC													
ALT AFRIQUE	MIO	565.5	798.4	900.4	1199.1	1266.8	1345.8	1596.9	345.1	362.1	346.9	412.1	394.1	443.8
	ICC													
AMERIQUE C SUD	MIO	1536.5	1645.5	1565.2	2051.1	2327.1	2577.7	2945.9	652.4	692.8	643.3	738.6	736.7	827.2
	ICC													
ASIE OCCIDENT	MIO	707.4	815.3	822.2	1298.2	1618.4	1717.9	1831.5	413.4	450.6	450.6	450.7	436.0	494.0
	ICC													
AUT CLASSE 2	MIO	1082.1	1143.3	1132.1	1557.9	1640.5	1828.9	1921.5	470.1	508.0	459.5	472.5	450.6	538.9
	ICC													
CLASSE 3	MIO	928.3	1234.8	1202.0	2525.5	2763.3	3049.3	3404.5	725.6	847.6	825.2	876.7	816.8	862.2
	ICC													
EURCFE ORIENT	MIO	624.8	592.0	1079.7	2101.9	2376.9	2698.3	3040.5	654.5	758.6	734.8	782.0	720.8	802.9
	ICC													
AUT CLASSE 3	MIO	303.5	248.8	123.3	423.7	386.4	350.9	364.4	70.9	66.0	64.4	64.7	66.1	51.3
	ICC													
DIVERS NCM CL.	MIO	162.9	179.0	241.1	333.4	345.2	364.5	411.9	98.1	95.1	92.1	95.5	109.6	114.8
	ICC													
ROYAUME UNI	MIO	1328.5	1759.0	1977.5	2846.9	3127.5	3367.0	3665.6	808.1	894.3	811.6	928.3	860.3	1019.2
	ICC													
NORVEGE	MIO	437.9	452.1	507.6	656.6	634.5	772.5	872.3	178.3	250.0	265.1	204.8	220.6	242.9
	ICC													
SUEDE	MIO	917.2	1110.0	1272.0	1559.1	1701.7	1971.1	2254.5	456.8	575.1	538.7	582.4	519.5	614.0
	ICC													
FINLANDE	MIO	204.2	345.1	343.5	437.2	404.2	525.3	676.3	125.4	165.1	158.3	172.3	162.5	183.3
	ICC													
DANEMARK	MIO	456.8	671.0	734.6	991.8	1025.9	1225.7	1375.3	304.4	340.4	334.3	373.4	324.0	343.6
	ICC													
SUISSE	MIO	1026.7	1464.9	2176.9	2573.9	2811.1	3262.6	4014.5	806.6	941.5	935.5	1018.1	993.9	1067.0
	ICC													
ALGERIE	MIO	598.7	816.6	1031.4	1425.1	1502.6	1673.2	2072.0	418.4	484.7	448.0	506.1	532.6	565.3
	ICC													
ESPAGNE	MIO	242.0	252.7	639.8	1201.8	1133.9	1358.1	1475.9	317.2	366.1	374.3	391.3	331.8	378.5
	ICC													
YUGOSLAVIE	MIO	184.8	291.3	295.2	659.9	739.9	922.1	1269.6	230.3	255.4	245.7	330.9	340.5	352.4
	ICC													
GRECE	MIO	231.8	225.7	339.4	549.9	583.5	654.1	808.7	160.7	167.4	168.2	193.6	212.9	234.0
	ICC													
TURQUIE	MIO	151.5	225.3	197.3	303.0	314.3	344.8	412.0	78.5	54.9	106.5	97.9	96.9	110.7
	ICC													
U R S S	MIO	207.7	410.2	369.1	585.1	803.4	1064.7	1103.0	252.5	259.3	282.9	291.8	251.4	276.9
	ICC													
MAROC	MIO	260.8	262.9	248.2	270.2	265.0	301.3	341.9	65.7	83.5	82.0	89.3	77.2	93.4
	ICC													
LIBYE	MIO	40.9	71.4	105.3	243.0	292.5	297.1	248.6	73.7	64.2	61.4	68.2	55.5	63.5
	ICC													
REP. AFRIQUE SUD	MIO	267.6	289.4	354.0	610.7	666.6	777.6	1006.3	199.7	225.6	219.0	251.4	251.2	284.7
	ICC													
ETATS-UNIS	MIO	1660.6	2243.5	2561.5	4423.1	5767.8	5958.3	6634.0	1493.5	1627.7	1478.9	1610.5	1640.4	1904.2
	ICC													
CANADA	MIO	236.6	293.4	309.1	545.0	610.9	713.3	728.4	178.1	200.0	151.6	185.1	177.4	214.4
	ICC													
VENEZUELA	MIO	301.8	229.9	178.5	261.1	275.5	290.4	331.8	74.9	76.6	66.1	78.3	85.9	101.5
	ICC													
BRESIL	MIO	261.3	276.2	266.6	339.8	441.9	459.4	551.1	112.2	118.9	115.8	121.9	148.7	174.7
	ICC													
ARGENTINE	MIO	305.0	347.4	271.7	258.5	299.6	410.8	455.5	109.7	112.9	111.9	118.2	107.1	116.2
	ICC													
IFAN	MIO	204.0	220.5	172.1	407.8	505.1	508.0	556.7	124.2	136.4	138.1	132.5	132.6	153.5
	ICC													
ISRAEL	MIO	105.3	147.3	157.6	206.0	346.0	376.3	429.2	85.5	109.6	110.3	101.5	101.9	115.4
	ICC													
UNION INDIENNE	MIO	437.2	331.1	294.8	357.7	301.9	277.3	281.9	88.1	75.7	72.1	60.9	66.1	62.1
	ICC													
JAPON	MIO	138.9	209.0	358.3	584.3	637.0	740.0	986.7	187.8	213.6	215.7	256.3	244.8	270.0
	ICC													
HONG KONG	MIO	150.0												



TAB. 4 a

COMMERCE DES CE  
PAR CLASSES DE PRODUITS ET PAR ZONES

Entwicklung der Einfuhr  
aus den wichtigsten Gebieten und Ländern

Évolution des importations  
par zones et pays principaux

	1958	1960	1963	1967	1968	1969	1970	3-69	4-69	1-70	2-70	3-70	4-70
MENCE	100.0	100.0	100.0	100.0	100.0	100.0	100.0	100.0	100.0	100.0	100.0	100.0	100.0
INTRA CE	25.7	34.3	38.9	44.0	45.9	48.1	48.4	47.7	48.4	46.5	48.2	48.4	48.5
EXTRA CE	70.3	65.7	61.1	56.0	54.1	51.9	51.6	52.3	51.6	51.5	51.8	51.6	51.5
EXTRA CE	100.0	100.0	100.0	100.0	100.0	100.0	100.0	100.0	100.0	100.0	100.0	100.0	100.0
CLASSE 1	52.7	55.1	58.1	55.1	55.5	56.7	57.9	56.9	58.0	57.1	58.2	57.6	58.6
AELE	22.4	23.0	25.1	23.1	23.4	24.1	23.5	23.6	24.7	23.1	23.6	23.5	23.8
ALT EUR OCCID	5.0	5.0	5.6	5.9	5.8	6.3	6.3	5.9	7.1	6.7	6.0	5.9	6.7
AMERIQUE NORD	20.1	22.0	22.3	21.1	21.2	20.8	22.6	21.7	21.0	21.6	23.0	22.6	22.9
ALT CLASSE 1	5.2	5.0	5.2	4.9	5.1	5.5	5.5	5.7	5.3	5.7	5.6	5.5	5.2
CLASSE 2	42.3	39.0	35.8	37.5	37.3	36.2	35.3	35.7	34.5	36.2	35.4	35.5	34.2
AOM	12.7	10.8	9.6	8.8	8.6	8.2	7.7	7.5	7.7	8.6	8.1	7.3	6.8
EAPE	5.7	4.9	4.0	4.3	4.4	4.4	4.1	4.2	4.1	4.6	4.4	3.9	3.5
DCM	0.7	0.7	0.5	0.4	0.4	0.3	0.3	0.2	0.3	0.4	0.3	0.2	0.3
TCM	0.6	0.4	0.5	0.4	0.4	0.4	0.4	0.3	0.4	0.4	0.4	0.4	0.5
ALGERIE	2.9	2.8	2.7	2.3	2.3	2.1	1.9	1.9	2.0	2.1	1.9	1.9	1.6
MAROC, TUNISIE	2.8	2.1	1.9	1.4	1.2	1.1	1.0	0.8	0.9	1.1	1.2	0.9	1.0
ALT AFRIQUE	3.7	4.3	4.6	6.6	7.3	7.7	7.7	7.8	7.2	8.2	7.8	7.6	7.3
AMERIQUE SUD	5.8	9.5	9.2	8.9	8.0	8.1	7.9	8.6	7.5	7.4	8.4	8.6	7.0
ASIE OCCIDENT	11.2	5.4	8.6	9.5	9.9	8.5	8.5	8.2	8.4	8.1	7.8	8.6	9.5
ALT CLASSE 2	4.8	4.9	3.7	3.7	3.5	3.7	3.5	3.8	3.6	3.7	3.3	3.3	3.6
CLASSE 3	4.9	5.8	6.0	7.3	7.0	7.0	6.7	7.2	7.3	6.7	6.3	6.8	6.9
EUROPE ORIENT	4.2	5.0	5.5	6.5	6.3	6.2	6.1	6.5	6.7	6.0	5.7	6.3	6.3
ALT CLASSE 3	0.7	0.8	0.5	0.7	0.7	0.7	0.6	0.8	0.7	0.7	0.6	0.5	0.6
DIVERS NON CL.	0.1	0.2	0.1	0.2	0.2	0.1	0.1	0.1	0.1	0.1	0.1	0.1	0.2
ROYAUME UNI	7.2	7.9	9.9	8.8	8.9	9.1	8.8	8.9	5.3	8.9	9.0	8.3	8.9
NETVECE	1.3	1.2	1.2	1.4	1.4	1.5	1.7	1.4	1.5	1.6	1.7	1.8	1.6
SUEDE	4.2	4.5	4.5	4.2	4.3	4.4	4.4	4.4	4.6	3.9	4.4	4.6	4.6
FINLANDE	1.4	1.6	1.6	1.3	1.3	1.4	1.2	1.6	1.4	1.2	1.3	1.4	1.2
DANEMARK	2.4	2.2	2.1	1.8	1.8	1.7	1.6	1.6	1.7	1.7	1.5	1.6	1.6
SUISSE	3.7	4.0	4.1	4.1	4.2	4.4	4.2	4.3	4.5	4.2	4.1	4.2	4.3
ALTRICHE	2.7	2.8	2.6	2.3	2.3	2.5	2.4	2.5	2.5	2.3	2.3	2.5	2.3
ESPAGNE	1.4	1.3	1.5	1.6	1.6	1.8	2.0	1.3	2.2	2.1	1.8	1.6	2.2
YUGOSLAVIE	0.8	0.8	1.1	1.3	1.2	1.4	1.4	1.4	1.4	1.5	1.4	1.3	1.2
GRECE	0.7	0.5	0.5	0.7	0.8	0.8	0.8	0.8	0.8	0.7	0.7	0.8	0.8
TURQUIE	0.6	0.7	0.7	0.7	0.6	0.6	0.6	0.4	0.9	0.6	0.5	0.4	0.8
U R S S	1.7	2.2	2.3	2.7	2.6	2.3	2.1	2.6	2.4	2.2	1.8	2.3	2.1
MAROC	2.0	1.5	1.3	1.0	0.9	0.8	0.8	0.6	0.7	0.9	1.0	0.6	0.7
LIBYE	0.0	0.0	0.9	2.9	3.9	4.0	3.9	4.2	4.0	4.4	4.0	3.8	3.5
REP. AFRIQUE SUD	1.4	1.2	1.3	1.3	1.4	1.3	1.2	1.4	1.3	1.2	1.3	1.3	1.1
ETATS-UNIS	17.4	19.7	20.4	19.0	19.0	18.7	15.8	19.4	16.5	19.3	20.5	19.5	19.8
CANADA	2.7	2.3	1.8	2.1	2.2	2.1	2.8	2.3	2.1	2.3	2.5	3.1	3.1
VENEZUELA	1.7	1.0	1.2	0.8	0.7	0.6	0.6	0.6	0.6	0.6	0.6	0.6	0.5
BRESIL	1.5	1.5	1.5	1.7	1.7	1.9	1.9	2.2	1.9	1.8	1.7	2.3	1.8
ARGENTINE	2.2	2.3	2.4	2.2	1.7	1.7	1.8	1.6	1.4	1.4	1.9	2.1	1.6
IPAN	1.5	1.4	1.5	1.4	1.5	1.4	1.5	1.2	1.3	1.4	1.3	1.5	1.8
ISRAEL	0.2	0.3	0.4	0.4	0.5	0.5	0.4	0.3	0.4	0.6	0.5	0.3	0.3
UNION SOVIETIQUE	0.6	0.6	0.6	0.5	0.5	0.5	0.4	0.5	0.5	0.5	0.4	0.3	0.4
JAPON	0.7	0.8	1.4	1.7	1.9	2.3	2.7	2.4	2.5	2.6	2.7	2.8	2.8
CHINE MENE	0.1	0.2	0.3	0.4	0.5	0.6	0.6	0.7	0.5	0.6	0.6	0.6	0.6
ALSTRALIE	2.4	2.1	1.8	1.5	1.4	1.5	1.2	1.5	1.3	1.5	1.2	1.3	1.1

A partir de 1958 : AELE incl. Islande, AUT EUR OCCID excl. Islande, AOM incl. Maroc et Tunisie, AUT AFRIQUE incl. Libye et Égypte.

DER HANDEL DER EG  
NACH WARENKLASSEN UND ZONEN

TAB. 4 b

Entwicklung der Ausfuhr  
nach den wichtigsten Gebieten und Ländern

Évolution des exportations  
par zones et pays principaux

	1958	1960	1963	1967	1968	1969	1970	3.69	4.69	1.70	2.70	3.70	4.70
MENEE	100.0	100.0	100.0	100.0	100.0	100.0	100.0	100.0	100.0	100.0	100.0	100.0	100.0
INTRA CE	30.2	34.5	42.4	43.7	45.0	48.2	48.9	47.4	48.4	49.2	49.2	48.5	48.8
EXTRA CE	69.8	65.5	57.6	56.3	55.0	51.8	51.1	52.6	51.6	50.8	50.8	51.5	51.2
EXTRA CE	100.0	100.0	100.0	100.0	100.0	100.0	100.0	100.0	100.0	100.0	100.0	100.0	100.0
CLASSE 1	54.1	58.2	63.9	64.7	64.8	65.3	66.0	65.4	65.9	65.5	66.0	66.2	66.3
AELE	31.3	33.5	36.8	33.1	31.9	32.6	32.9	32.3	33.4	33.4	33.2	32.7	32.6
ALT EUR OCCID	7.0	7.4	9.1	10.6	9.7	10.4	11.0	10.2	10.3	10.8	11.1	11.1	10.9
AMERIQUE NCR	12.0	13.0	13.3	15.7	18.1	17.0	16.3	17.4	16.9	15.7	15.8	16.5	17.1
ALT CLASSE 1	3.9	4.2	4.7	5.3	5.2	5.2	5.8	5.6	5.3	5.5	6.0	6.0	5.8
CLASSE 2	39.0	34.6	29.4	26.2	26.4	26.0	25.5	26.0	25.4	25.6	25.5	25.4	25.7
AOM	14.5	12.0	8.9	6.9	7.0	7.0	7.2	6.2	6.8	7.3	7.3	7.1	7.1
AEAMA	4.5	3.1	3.4	2.9	2.9	2.8	2.8	2.6	2.7	2.9	2.8	2.8	2.8
CCP	0.6	0.6	0.7	0.8	0.8	0.8	0.7	0.7	0.7	0.8	0.7	0.6	0.7
TCM	0.6	0.4	0.4	0.5	0.5	0.6	0.7	0.5	0.6	0.6	0.7	0.8	0.8
ALGERIE	6.4	5.8	2.7	1.4	1.7	1.7	1.8	1.5	1.6	1.9	1.9	1.8	1.7
MARCC, TUNISIE	2.4	2.1	1.8	1.3	1.1	1.2	1.1	1.0	1.1	1.2	1.2	1.1	1.1
ALT AFRIQUE	3.6	4.1	4.2	3.8	3.6	3.4	3.5	3.6	3.3	3.3	3.6	3.6	3.6
AMERIQUE C SUC	9.7	8.4	7.2	6.5	6.6	6.6	6.5	6.8	6.4	6.2	6.5	6.7	6.7
ASIE OCCIDENT	4.5	4.2	3.8	4.1	4.6	4.4	4.1	4.2	4.2	4.3	4.0	4.0	4.0
ALT CLASSE 2	6.8	5.9	5.2	4.9	4.6	4.7	4.3	4.9	4.7	4.4	4.1	4.1	4.3
CLASSE 3	5.8	6.3	5.6	8.0	7.8	7.8	7.5	7.6	7.8	8.0	7.7	7.4	7.1
EUROPE ORIENT	3.9	5.1	5.0	6.6	6.7	6.9	6.7	6.8	7.0	7.1	6.9	6.5	6.5
ALT CLASSE 3	1.9	1.2	0.6	1.3	1.1	0.9	0.8	0.7	0.8	0.9	0.8	0.9	0.6
DIVERS NON CL.	1.0	0.9	1.1	1.1	1.0	0.9	0.9	1.0	0.9	0.9	0.8	1.0	0.9
ROYAUME UNI	8.4	9.0	9.1	9.0	8.9	8.6	8.1	8.4	8.2	8.3	8.1	7.8	8.2
NORVEGE	2.7	2.3	2.3	2.1	1.8	2.0	1.9	1.9	2.3	2.0	1.8	2.0	2.0
SUEDE	5.8	5.7	5.9	4.9	4.8	5.0	5.0	4.8	5.3	5.2	5.1	4.7	5.0
FINLANDE	1.3	1.8	1.6	1.4	1.1	1.3	1.5	1.3	1.5	1.5	1.5	1.5	1.5
DANEMARK	2.9	3.4	3.4	3.1	2.9	3.1	3.0	3.2	3.1	3.2	3.3	2.9	2.8
SUISSE	6.5	7.5	10.1	8.1	8.0	8.3	8.9	8.4	8.7	9.0	8.9	9.0	8.6
ALTRICHE	3.8	4.2	4.8	4.5	4.3	4.3	4.6	4.4	4.5	4.3	4.4	4.8	4.7
ESPAÑE	1.5	1.3	3.0	3.8	3.2	3.5	3.3	3.2	3.4	3.6	3.4	3.0	3.1
YUGOSLAVIE	1.2	1.5	1.4	2.1	2.1	2.4	2.8	2.4	2.4	2.4	2.9	3.1	2.8
GRECE	1.5	1.2	1.6	1.7	1.7	1.7	1.8	1.7	1.5	1.6	1.7	1.9	1.9
TURQUIE	1.0	1.2	0.9	1.0	0.9	0.9	0.9	0.8	0.9	1.0	0.9	0.9	0.9
U F S S	1.3	2.1	1.7	1.8	2.3	2.7	2.4	2.6	2.8	2.7	2.6	2.3	2.2
MARCC	1.6	1.3	1.1	0.9	0.8	0.8	0.8	0.7	0.8	0.8	0.8	0.7	0.8
LIEYEN	0.3	0.4	0.5	0.8	0.8	0.8	0.5	0.8	0.6	0.6	0.6	0.5	0.5
REP. AFRIQUE SUD	1.7	1.5	1.6	1.9	1.9	2.0	2.2	2.1	2.1	2.1	2.2	2.3	2.3
ETATS-UNIS	10.5	11.5	11.8	14.0	16.3	15.2	14.7	15.6	15.0	14.2	14.1	14.9	15.4
CANADA	1.5	1.5	1.4	1.7	1.7	1.8	1.6	1.5	1.8	1.5	1.6	1.6	1.7
VENEZUELA	1.9	1.1	0.8	0.8	0.8	0.7	0.7	0.8	0.7	0.6	0.7	0.8	0.8
BRESIL	1.6	1.4	1.2	1.1	1.3	1.2	1.2	1.2	1.1	1.1	1.1	1.3	1.4
ARGENTINE	1.9	1.8	1.3	0.8	0.8	1.0	1.0	1.1	1.0	1.1	1.0	1.0	0.9
IRAN	1.3	1.1	0.8	1.3	1.4	1.3	1.2	1.3	1.3	1.3	1.2	1.2	1.2
ISRAEL	0.7	0.8	0.7	0.7	1.0	1.0	0.9	0.9	1.0	1.1	0.9	0.9	0.9
UNION SOVIETIQUE	2.8	1.7	1.4	1.1	0.9	0.7	0.6	0.7	0.7	0.7	0.5	0.6	0.7
JAPON	0.9	1.1	1.7	1.8	1.8	1.9	2.2	2.0	2.0	2.1	2.2	2.2	2.2
HONG KONG	0.3	0.4	0.5	0.5	0.5	0.6	0.6	0.6	0.6	0.6	0.6	0.6	0.7
AUSTRALIE	1.1	1.4	1.1	1.3	1.3	1.2	1.2	1.3	1.1	1.2	1.3	1.3	1.1

Von 1958 an: AELE einschl. Island, AUT EUR OCCID ohne Island, AOM einschl. Marokko und Tunesien, AUT AFRIQUE einschl. Libyen und Ägypten.

A partir de 1958: AELE incl. Islande, AUT EUR OCCID excl. Islande, AOM incl. Maroc et Tunisie, AUT AFRIQUE incl. Libye et Égypte.

TAB. 5

COMMERCE DES CE  
PAR CLASSES DE PRODUITS ET PAR ZONES

Entwicklung des Handels  
Intra- und Extra-EG

Évolution du commerce  
intra- et extra-CE

Werte: Mio \$  
Indices: 1958 = 100

Valeurs: Mio \$  
Indices: 1958 = 100

		1958	1960	1963	1967	1968	1969	1970	3.69	4.69	1.70	2.70	3.70	4.70	
<b>AUSTAUSCH INTRA-EG import ÉCHANGES INTRA-CE</b>															
0,1 NAFRESM., GETR., TAB	MIC \$	908.5	1257.2	1866.9	3091.0	3730.3	4836.9	5445.6	1141.4	1265.9	1233.9	1402.3	1360.9	1448.5	
	ICC	100	143	205	340	410	532	599	150	167	153	174	159	175	
C NAHRUNGSMITTEL	MIC \$	828.1	1180.5	1669.7	2813.7	3406.4	4472.0	4983.1	1054.1	1170.8	1140.8	1292.7	1241.6	1360.0	
	ICC	100	143	202	340	411	540	602	150	167	153	174	159	175	
1 GETRAENKE, TABAK	MIC \$	80.8	116.7	197.2	277.4	323.8	364.9	422.4	87.3	95.1	93.1	109.6	119.3	140.5	
	ICC	100	144	244	343	401	452	572	127	135	132	156	166	207	
3 MINER., ERZKUNSTOFFE	MIC \$	744.5	834.5	989.8	1163.6	1335.9	1477.1	1721.6	354.2	379.2	415.0	408.2	422.6	475.8	
	ICC	100	112	130	156	179	198	231	190	204	223	219	227	256	
2,4 ROHSTOFFE	MIC \$	622.3	953.5	1203.7	1684.8	1841.7	2213.3	2477.3	525.2	605.7	607.1	647.0	585.1	638.2	
	ICC	100	153	193	271	296	356	398	150	174	174	186	176	191	
2 FERTIGSTOFFE	MIC \$	588.5	544.8	1146.2	1575.0	1705.2	2035.3	2239.6	486.0	556.8	554.6	586.4	523.2	575.5	
	ICC	100	93	195	267	290	346	380	150	174	174	186	176	191	
4 FETTE UND ÖLE	MIC \$	33.4	48.7	57.5	109.8	136.5	177.9	237.7	43.2	52.8	52.5	60.6	61.9	62.7	
	ICC	100	146	172	328	408	532	711	127	156	156	174	174	186	
5-6 BEARBEITETE WAREN	MIC \$	4455.5	6599.6	11271.8	17898.3	21218.4	27437.2	32741.5	6542.2	7652.4	7655.3	8316.4	7851.5	8878.3	
	ICC	100	156	253	401	476	615	734	158	186	186	207	207	231	
5 CHEM., ERZEUGNISSE	MIC \$	486.2	745.6	1130.9	2212.8	2718.9	3396.9	3935.2	814.4	914.0	945.4	956.7	947.9	1041.2	
	ICC	100	153	233	455	559	699	809	150	174	174	186	176	191	
6 BEARBEIT. WAREN	MIC \$	1574.7	3218.0	4462.7	6641.8	7842.6	10028.4	11594.2	2372.9	2836.9	2815.3	2992.8	2790.8	2988.4	
	ICC	100	163	226	336	397	508	587	150	174	174	186	176	191	
7 MASCH., FAHRZEUGE	MIC \$	1514.5	2237.4	4369.0	6567.8	7623.4	9981.2	12572.1	2338.7	2798.5	2606.0	3241.4	2932.5	3552.2	
	ICC	100	148	288	434	503	659	830	150	174	174	186	176	191	
8 VERSCH., BEARB. WAR	MIC \$	483.1	758.7	1309.2	2475.8	3033.5	4030.8	4639.9	1016.4	1131.1	1124.7	1078.5	1180.3	1256.4	
	ICC	100	157	271	512	628	834	960	150	174	174	186	176	191	
9 VERSCHIEDENES	MIC \$	52.2	66.0	396.3	325.7	280.9	369.9	415.7	83.3	133.2	75.5	103.5	97.9	134.8	
	ICC	100	126	759	624	538	708	796	150	174	174	186	176	191	
C-9 INSGESAMT	MIC \$	6786.4	10151.2	15708.5	24163.4	28407.2	36334.5	42801.7	8650.5	10044.6	10030.7	10877.4	10318.0	11575.5	
	ICC	100	150	231	356	419	535	631	150	174	174	186	176	191	
<b>EINFUHR EXTRA-EG IMPORTATIONS EXTRA-CE</b>															
0,1 ALIMENT., BOISS., TAB.	MIC \$	4020.3	4178.1	5213.9	6262.4	6091.5	6654.0	7501.4	1508.0	1881.4	1746.5	1860.9	1756.2	2137.7	
	ICC	100	104	130	156	152	167	187	150	167	156	166	155	181	
0 ALIMENTATION	MIC \$	3365.2	3641.5	4673.3	5711.5	5610.4	6039.0	6860.3	1351.7	1708.2	1583.6	1678.5	1604.6	1993.7	
	ICC	100	108	139	170	167	179	204	161	203	188	200	191	237	
1 BEISSEN, TABAK	MIC \$	655.1	536.6	540.6	550.9	481.1	615.0	641.1	156.2	172.2	162.9	182.4	151.7	144.0	
	ICC	100	82	83	84	73	94	98	95	106	95	111	93	88	
3 COMBUSTIBLES, ETC	MIC \$	2773.2	2666.4	3904.9	5441.2	6033.9	6474.7	7783.9	1547.2	1717.4	1767.3	1854.9	1914.9	2246.8	
	ICC	100	96	141	196	218	233	281	123	144	144	155	168	204	
2,4 MATIERES PREMIERES	MIC \$	4777.1	5881.0	6010.8	6749.6	7219.1	8254.6	9001.9	2017.7	2189.7	2154.1	2254.5	2275.2	2278.1	
	ICC	100	123	126	141	151	173	188	169	183	180	192	191	191	
2 MAT. PREM. NCA	MIC \$	4439.6	5445.4	5995.6	6311.4	6836.0	7810.4	8432.8	1923.2	2068.5	2017.8	2147.8	2133.0	2134.1	
	ICC	100	123	126	142	154	176	190	173	186	182	194	192	192	
4 GRAISSES, FLILES	MIC \$	237.5	435.6	415.2	438.2	383.1	444.2	565.1	94.5	121.2	136.3	146.7	142.2	143.9	
	ICC	100	185	175	186	163	192	242	112	144	161	174	169	171	
5-8 PROC. MANUFACTURES	MIC \$	4456.5	6599.1	8655.7	11697.9	13639.3	17172.7	20687.6	4208.1	4770.9	4874.2	5561.6	4882.6	5369.3	
	ICC	100	148	194	262	306	385	464	150	174	174	186	176	191	
5 PROC. CHIM. P. C.	MIC \$	613.7	506.7	1069.8	1534.9	1755.0	2128.5	2532.5	533.3	581.1	626.9	646.5	634.4	682.7	
	ICC	100	83	174	250	286	347	413	150	174	174	186	176	191	
6 ART. CL. P. MATIERE	MIC \$	2020.7	2997.5	3600.4	4797.9	5736.8	7405.9	8486.1	1843.3	2091.5	2143.4	2372.1	1975.3	1995.3	
	ICC	100	148	178	237	284	366	420	150	174	174	186	176	191	
7 MACH. MAT. TRANSP.	MIC \$	1382.9	2028.4	3150.7	3983.9	4589.6	5615.5	7274.6	1317.2	1535.0	1561.5	1940.3	1702.9	2049.9	
	ICC	100	147	228	286	332	406	526	150	174	174	186	176	191	
8 ART. MANUF. DIVERS	MIC \$	435.2	666.4	834.9	1381.2	1558.0	2022.7	2394.4	514.4	561.2	544.3	594.7	592.0	663.4	
	ICC	100	152	190	314	355	461	545	150	174	174	186	176	191	
9 DIVERS	MIC \$	71.2	115.2	867.7	624.1	564.0	689.3	654.4	191.8	169.0	128.8	136.7	150.8	238.1	
	ICC	100	162	NS	871	992	969	919	150	174	174	186	176	191	
0-5 TCUS PRECUTTS	MIC \$	16098.3	19439.8	24653.0	30775.2	33547.8	39245.2	45629.2	9472.8	10728.4	10670.9	11708.8	10979.8	12270.0	
	ICC	100	121	153	191	208	244	283	150	174	174	186	176	191	
<b>AUSFUHR EXTRA-EG EXPORTATIONS EXTRA-CE</b>															
C,1 NAFRESM., GETR., TAB	MIC \$	1518.9	1635.5	1952.7	2377.4	2509.8	2628.9	3078.1	627.0	754.3	728.6	780.0	743.5	826.1	
	ICC	100	108	129	157	165	173	203	165	159	152	205	196	218	
C NAHRUNGSMITTEL	MIC \$	1283.5	1372.3	1644.2	1970.9	2061.1	2139.3	2518.6	499.6	613.2	617.5	635.3	594.7	671.2	
	ICC	100	107	128	154	161	167	196	156	191	192	198	185	209	
1 GETRAENKE, TABAK	MIC \$	235.4	263.6	308.5	406.5	448.7	489.6	559.5	127.4	141.1	111.1	144.7	148.8	155.0	
	ICC	100	112	131	173	191	208	238	127	140	119	246	253	263	
3 MINER., ERZKUNSTOFFE	MIC \$	912.8	922.4	1039.6	1171.4	1318.5	1412.8	1680.2	384.5	375.8	365.1	401.6	437.8	475.6	
	ICC	100	101	114	128	144	155	184	168	165	160	176	192	208	
2,4 ROHSTOFFE	MIC \$	563.1	714.1	881.2	1094.9	1137.9	1183.5	1270.5	287.0	318.1	305.7	310.2	313.7	336.9	
	ICC	100	127	156	194	202	210	226	204	226	220	220	223	239	
2 FERTIGSTOFFE	MIC \$	473.2	627.3	801.2	998.8	1034.9	1080.4	1151.8	263.2	291.7	285.5	281.9	285.9	301.5	
	ICC	100	133	169	211	215	228	246	226	247	240	238	242	254	
4 FETTE UND ÖLE	MIC \$	89.9	86.7	80.0	96.1	103.0	103.0	118.8	23.7	26.3	27.2	28.3	27.9	35.4	
	ICC	100	97	89	107	115	115	132	105	117	121	126	124	158	
5-8 BEARBEITETE WAREN	MIC \$	12668.1	16075.1	17493.9	26595.9	29920.9	33568.8	38602.1	8176.5	9293.7	8841.7	9747.0	9401.3	10612.2	
	ICC	100	127	138	210	236	265	305	150	174	174	186	176	191	
5 CHEM., ERZEUGNISSE	MIC \$	1574.1	1998.4	2421.8	3793.9	4295.5	4697.6	5272.4	1154.0	1204.0	1261.0	1351.0	1314.2	1346.3	
	ICC	100	127	154	241	273	298	335	150	174	174	186	176	191	
6 BEARBEIT. WAREN	MIC \$	4771.6	5649.8	5303.3	7656.3	8361.6									

DER HANDEL DER EG  
NACH WARENKLASSEN UND ZONEN

TAB. 6

Entwicklung des Handels  
nach Länderklassen

import

Werte: Mio \$  
Indizes: 1958 = 100

		1958	1960	1963	1967	1968	1969	1970	3.69	4.69	1.70	2.70	3.70	4.70	
<b>LÄNDER DER KLASSE 1</b>															
<b>PAYS DE LA CLASSE 1</b>															
0,1 NAHRSM., GETR., TAB	MIO \$	1519,3	1591,2	2378,7	2829,6	2741,4	2869,9	3283,5	699,5	882,1	733,9	719,9	775,5	1054,2	
	IND	100	105	157	186	180	189	216	184	232	193	190	204	278	
C NAHRUNGSMITTEL	MIO \$	1295,8	1411,9	2133,0	2495,3	2439,8	2492,4	2516,9	555,6	715,0	648,2	623,3	689,9	955,5	
	IND	100	109	165	193	188	192	225	185	240	200	192	213	295	
1 GETRAENKE, TABAK	MIO \$	223,5	181,3	245,6	336,3	301,5	377,4	366,6	99,9	103,1	85,7	96,6	86,6	98,7	
	IND	100	81	110	150	135	169	164	179	184	153	173	153	177	
3 MINER. BRENNSTOFFE	MIO \$	611,7	352,3	581,1	421,3	386,2	423,3	615,8	55,6	110,6	139,0	152,4	143,2	181,2	
	IND	100	58	95	69	63	69	101	8	18	23	25	23	30	
2,4 ROHSTOFFE	MIO \$	2583,4	3217,1	3174,9	3577,0	3968,3	4570,0	5234,6	1101,0	1271,7	1229,0	1330,2	1321,9	1333,4	
	IND	100	125	123	138	154	177	203	170	197	190	206	205	210	
2 ROHSTOFFE	MIO \$	2449,8	3005,5	3015,4	3436,5	3860,9	4425,4	5037,1	1071,2	1227,4	1175,4	1287,4	1234,9	1257,3	
	IND	100	123	123	140	158	181	206	175	200	192	210	208	212	
4 FETTE UND OELE	MIO \$	133,6	210,6	159,5	140,9	107,4	144,6	197,5	29,8	44,3	53,4	42,9	45,1	56,2	
	IND	100	158	119	105	80	108	148	89	133	160	128	135	168	
5-8 BEARBEITETE WAREN	MIO \$	3712,0	5455,8	7382,8	9561,5	11035,4	13763,1	16710,8	3318,2	3821,8	3878,7	4486,7	3952,5	4393,0	
	IND	100	147	199	258	298	371	450	87	102	103	120	107	118	
5 CHEM. ERZEUGNISSE	MIO \$	519,1	781,7	940,0	1334,4	1538,1	1858,7	2200,7	465,1	502,4	546,8	578,8	528,2	546,9	
	IND	100	151	181	257	296	358	424	89	97	106	112	102	107	
6 BEARBEIT. WAREN	MIO \$	1442,5	2094,2	2637,0	3185,8	3722,6	4862,2	5657,7	1181,0	1387,7	1465,2	1572,4	1338,5	1341,6	
	IND	100	145	183	221	262	337	392	100	115	120	130	124	128	
7 MASCH., FAHRZEUGE	MIO \$	1343,1	1575,9	3076,7	3869,2	4428,2	5416,3	6975,6	1269,2	1478,1	1502,1	1865,7	1626,5	1981,3	
	IND	100	117	229	288	330	403	519	97	107	109	135	121	144	
8 VERSCH. BEARB. WAR	MIO \$	407,3	608,1	729,1	1172,1	1296,6	1625,9	1872,8	453,0	453,0	424,5	459,9	489,2	523,2	
	IND	100	145	179	288	318	399	461	111	111	104	113	120	128	
9 VERSCH. D. E. N. E. S.	MIO \$	56,9	92,0	806,6	566,6	497,4	610,6	574,9	174,9	140,7	111,3	120,9	128,4	214,3	
	IND	100	162	NS	995	874	NS	NS	98	78	78	85	90	NS	
C-9 INSGESAMT	MIO \$	8483,3	10708,5	14324,0	16956,0	18628,7	22236,8	26419,6	5389,0	6227,0	6091,8	6810,2	6321,4	7196,2	
	IND	100	126	169	200	220	262	311	254	294	287	321	298	339	
<b>LÄNDER DER KLASSE 2</b>															
<b>PAYS DE LA CLASSE 2</b>															
0,1 NAHRSM., GETR., TAB	MIO \$	2307,8	2319,4	2462,2	2854,4	2807,9	3111,3	3550,1	652,8	799,5	859,6	975,8	823,9	891,0	
	IND	100	101	107	124	122	135	154	113	139	149	159	143	154	
C NAHRUNGSMITTEL	MIO \$	1887,3	1974,4	2199,9	2668,6	2658,6	2913,0	3320,3	606,2	740,0	791,8	899,7	768,7	862,0	
	IND	100	105	116	141	141	154	176	128	157	168	191	163	183	
1 GETRAENKE, TABAK	MIO \$	422,5	349,0	268,3	185,8	149,4	199,3	229,8	46,6	59,5	67,7	76,1	57,1	28,9	
	IND	100	82	64	44	36	47	55	11	14	16	18	14	7	
3 MINER. BRENNSTOFFE	MIO \$	1994,1	2079,5	2980,8	4548,7	5138,7	5611,2	6623,3	1351,0	1493,5	1512,1	1573,9	1630,4	1906,8	
	IND	100	104	149	228	258	281	332	271	300	303	316	327	383	
2,4 ROHSTOFFE	MIO \$	1551,0	2306,6	2419,8	2515,6	2604,3	2954,2	3014,2	715,8	716,6	759,5	790,1	754,8	709,7	
	IND	100	148	154	159	163	191	194	127	127	126	123	123	116	
2 ROHSTOFFE	MIO \$	1765,7	2106,7	2181,0	2285,0	2382,3	2713,0	2702,5	664,4	653,1	653,6	703,2	669,3	636,4	
	IND	100	119	124	129	135	154	153	151	148	157	159	152	144	
4 FETTE UND OELE	MIO \$	182,3	199,9	238,8	232,5	222,0	241,2	311,6	51,4	61,5	65,9	86,9	88,5	73,4	
	IND	100	108	129	125	120	130	168	111	133	142	188	185	158	
5-8 BEARBEITETE WAREN	MIO \$	556,6	855,4	912,0	1588,5	1928,5	2515,4	2889,3	660,2	676,8	720,2	802,9	680,1	666,2	
	IND	100	155	166	288	350	457	525	480	492	523	583	494	498	
5 CHEM. ERZEUGNISSE	MIO \$	162,0	160	172	181	192	229	268,4	32,2	36,9	40,4	36,1	44,0	45,8	
	IND	100	100	106	112	118	141	165	19	23	25	22	27	28	
6 BEARBEIT. WAREN	MIO \$	462,0	739,2	743,4	1336,8	1627,0	2073,3	2288,3	542,1	557,8	578,0	657,8	524,2	528,3	
	IND	100	160	161	289	352	449	495	117	121	125	143	112	114	
7 MASCH., FAHRZEUGE	MIO \$	15,1	16,7	27,5	37,7	51,2	64,0	102,6	14,6	16,8	21,1	27,5	26,0	27,9	
	IND	100	111	182	250	340	424	680	100	111	144	181	176	181	
8 VERSCH. BEARB. WAR	MIO \$	1,5	3,8	6,0	12,9	15,3	24,9	33,0	3,0	3,5	4,4	6,4	8,9	8,1	
	IND	100	25	40	87	100	166	220	20	23	30	42	59	53	
9 VERSCH. D. E. N. E. S.	MIO \$	10,1	12,4	44,9	19,7	28,9	31,7	27,4	4,9	14,6	7,7	6,7	6,4	6,6	
	IND	100	123	445	195	286	314	274	93	578	305	266	253	263	
C-9 INSGESAMT	MIO \$	6812,5	7573,4	8819,7	11526,8	12508,3	14223,9	16104,3	3384,7	3700,9	3819,0	4149,4	3895,6	4200,3	
	IND	100	111	129	169	184	209	236	199	217	227	244	229	247	
<b>LÄNDER DER KLASSE 3</b>															
<b>PAYS DE LA CLASSE 3</b>															
0,1 NAHRSM., GETR., TAB	MIO \$	184,4	255,5	366,0	561,7	523,2	657,6	655,1	151,6	197,8	152,1	163,2	155,3	184,5	
	IND	100	139	199	305	284	357	355	83	108	83	90	84	101	
C NAHRUNGSMITTEL	MIO \$	173,8	244,8	340,6	533,5	496,3	623,1	618,9	143,3	188,0	143,0	152,9	144,9	175,0	
	IND	100	141	196	307	285	358	356	83	108	83	90	84	101	
1 GETRAENKE, TABAK	MIO \$	11,5	10,7	29,4	28,2	26,9	34,4	36,2	8,3	9,8	9,0	9,3	8,4	9,5	
	IND	100	102	241	248	236	327	344	73	84	84	86	74	81	
3 MINER. BRENNSTOFFE	MIO \$	167,5	220,1	331,5	450,1	489,7	426,7	527,3	97,3	109,9	113,0	125,6	135,8	152,9	
	IND	100	131	198	269	292	255	315	58	65	67	75	80	91	
2,4 ROHSTOFFE	MIO \$	233,9	352,8	415,1	456,5	445,3	729,5	752,5	200,7	201,1	145,5	174,1	198,3	214,7	
	IND	100	151	177	195	190	312	322	86	86	62	75	85	92	
2 ROHSTOFFE	MIO \$	223,7	337,3	399,1	591,5	591,9	671,6	692,8	187,7	186,0	148,5	157,2	186,7	200,3	
	IND	100	148	178	264	264	300	310	84	83	65	70	84	90	
4 FETTE UND OELE	MIO \$	16,2	21,5	16,0	14,0	14,0	19,9	19,7	3,0	3,0	15,2	16,8	11,6	14,3	
	IND	100	133	99	86	86	123	123	19	19	94	103	72	90	
5-8 BEARBEITETE WAREN	MIO \$	153,2	286,9	360,2	546,5	674,6	890,6	1081,3	228,8	270,9	274,3	270,4	249,2	287,3	
	IND	100	189	238	363	441	580	707	149	181	181	181	163	188	
5 CHEM. ERZEUGNISSE	MIO \$	42,5	60,4	55,5	114,3	122,9	140,6	144,1	35,9	43,8	37,5	39,2	40,0	47,4	
	IND	100	141	131	270	290	334	340	84	100	87	91	92	112	
6 BEARBEIT. WAREN	MIO \$	112,3	168,0	219,7	275,1	337,0	469,9	538,9	120,1	142,8	160,0	141,6	132,5	124,9	
	IND	100	149	197	246	300	417	479	107	126	131	125	118	110	
7 MASCH., FAHRZEUGE	MIO \$	20,6	39,7	46,3	79,9	110,1	133,7	193,9	3						

TAB. 7

COMMERCE DES CE  
PAR CLASSES DE PRODUITS ET PAR ZONES

export

Évolution du commerce  
par classes de paysValeurs : Mio \$  
Indices : 1958 = 100

	1958	1960	1963	1967	1968	1969	1970	3.69	4.69	1.70	2.70	3.70	4.70	
<b>LÄNDER DER KLASSE 1</b>														
0.1 ALIMENT. BOISS. TAB.	MIC	854.3	897.7	1161.2	1534.5	1557.0	1648.2	1852.5	393.2	447.6	413.3	475.0	457.2	507.0
	INC	100	105	136	180	182	193	217	184	210	222	214	237	277
C ALIMENTATION	MIC	715.2	727.3	930.8	1221.3	1211.9	1276.8	1423.0	294.8	340.4	329.9	363.7	339.7	390.0
	INC	100	102	130	171	169	179	199	165	190	185	203	190	250
1 ECISSCA, TAEAC	MIC	135.1	176.3	230.5	313.2	345.1	371.4	425.5	58.4	67.2	83.4	111.7	117.4	117.0
	INC	100	122	166	225	248	267	309	283	302	240	321	338	336
3 COMBUSTIBLES, ETC	MIC	572.5	580.8	700.6	777.1	908.0	923.9	1138.9	254.5	244.2	242.0	270.9	297.4	328.2
	INC	100	101	122	136	159	161	199	178	171	169	189	208	229
2.4 MATIERES PREMIERES	MIC	388.0	517.0	654.3	811.9	838.5	886.9	934.8	217.7	240.5	225.7	227.6	229.9	251.7
	INC	100	133	169	209	216	229	241	224	248	233	235	237	259
2 MAT.PREM.NCA	MIC	341.2	467.6	609.0	759.6	781.5	833.3	870.9	204.5	226.0	211.3	211.1	215.0	233.6
	INC	100	137	179	223	229	244	255	240	265	248	247	252	274
4 GRAISSES, FLILES	MIC	46.9	49.4	45.3	52.3	56.9	53.6	63.9	13.2	14.9	14.4	16.5	14.9	18.1
	INC	100	105	97	112	122	114	136	113	128	123	141	127	155
5-E PRCC.MANUFACTURES	MIC	672.3	5274.4	11172.6	17124.4	19352.1	21897.4	25558.5	5348.2	6155.3	5836.1	6445.5	6239.6	7027.3
	INC	100	138	166	255	288	326	380	318	366	347	384	371	419
5 PRCC.CHIMICLES	MIC	825.2	1105.9	1406.9	2151.8	2430.2	2759.8	3145.0	675.1	730.4	757.1	801.1	772.4	814.3
	INC	100	134	170	260	293	333	380	326	366	387	411	401	429
6 ART.CL.P.MATIERE	MIC	2360.5	3282.6	3381.3	4925.4	5441.2	5837.0	6777.4	1456.1	1631.7	1530.8	1697.5	1679.5	1869.6
	INC	100	139	143	209	230	248	287	242	276	255	288	285	317
7 MACH.MAT.TRANSP.	MIC	2821.8	3804.5	4889.4	7766.9	8935.0	10318.2	12263.9	2448.6	2959.9	2761.5	3121.0	2919.7	3461.7
	INC	100	135	173	275	317	366	435	347	420	351	442	414	491
8 ART.MANUF.DIVERS	MIC	702.4	1081.4	1495.0	2280.3	2547.7	2962.4	3372.5	768.4	823.3	766.6	825.8	868.0	897.7
	INC	100	152	211	321	359	418	475	333	470	444	466	499	503
9 DIVERS	MIC	50.7	62.7	135.2	223.9	217.1	239.5	360.5	57.5	55.5	82.0	58.6	81.9	58.0
	INC	100	124	267	441	428	472	711	454	469	647	778	646	773
C-5 TCUS PRCCULTS	MIC	855.8	11332.6	13824.0	20471.7	22872.7	25595.9	29844.8	6271.6	7147.5	6755.2	7517.6	7305.9	8222.2
	INC	100	132	161	238	266	298	348	292	333	317	350	340	383
<b>LÄNDER DER KLASSE 2</b>														
0.1 ALIMENT. BOISS. TAB.	MIC	632.2	690.5	604.8	729.8	771.5	817.8	970.8	197.7	247.0	232.3	232.6	234.2	271.7
	INC	100	109	96	115	122	129	154	128	156	147	147	148	172
C ALIMENTATION	MIC	542.2	602.5	534.6	648.3	683.8	717.6	858.8	173.9	217.6	208.6	205.5	206.7	238.1
	INC	100	111	99	120	126	132	158	128	160	154	152	152	176
1 ECISSCA, TAEAC	MIC	90.0	88.1	70.2	81.5	87.7	100.2	112.0	23.8	25.5	23.7	27.1	27.5	33.6
	INC	100	98	78	91	97	111	124	106	131	105	121	122	149
3 COMBUSTIBLES, ETC	MIC	232.8	206.5	155.1	129.2	125.4	175.2	169.9	45.0	50.4	41.4	48.5	38.8	41.1
	INC	100	88	66	55	54	75	73	77	86	71	83	66	70
2.4 MATIERES PREMIERES	MIC	105.8	121.6	139.9	172.4	181.9	187.9	207.1	43.3	50.3	51.5	49.6	50.7	55.3
	INC	100	115	132	163	172	178	196	164	180	186	188	192	209
2 MAT.PREM.NCA	MIC	71.2	88.9	110.3	132.6	142.8	145.4	163.3	34.5	40.3	41.2	40.6	40.7	40.8
	INC	100	125	155	186	201	204	229	194	227	232	228	229	229
4 GRAISSES, FLILES	MIC	34.6	32.8	29.6	39.8	39.1	42.5	43.8	8.8	10.0	10.3	9.0	10.0	14.5
	INC	100	95	85	115	113	123	127	102	116	115	104	115	168
5-E PRCC.MANUFACTURES	MIC	5095.9	5663.9	5369.8	7147.3	8093.3	8892.8	10049.4	2164.6	2375.6	2295.5	2535.3	2441.2	2777.4
	INC	100	111	105	140	159	174	197	170	186	180	199	191	218
5 PRCC.CHIMICLES	MIC	601.1	739.3	805.2	1212.3	1364.4	1434.5	1617.2	364.5	358.3	358.5	469.9	411.1	427.3
	INC	100	123	134	201	227	242	267	242	238	245	319	274	280
6 ART.CL.P.MATIERE	MIC	1930.7	1554.1	1598.5	2026.4	2159.1	2273.6	2499.6	524.9	626.5	615.0	612.2	599.8	672.6
	INC	100	101	83	105	112	118	129	109	127	127	124	124	139
7 MACH.MAT.TRANSP.	MIC	2177.5	2435.6	2480.6	3298.1	3912.4	4467.9	5141.1	1161.1	1187.4	1140.9	1318.5	1222.6	1459.1
	INC	100	111	117	155	184	210	242	207	216	218	248	230	274
8 ART.MANUF.DIVERS	MIC	436.4	531.0	485.5	610.4	652.4	714.9	797.4	174.0	203.3	170.7	197.7	205.7	223.4
	INC	100	121	111	139	149	163	182	159	186	156	180	188	204
9 DIVERS	MIC	123.2	53.6	81.2	116.4	136.8	144.0	150.7	37.4	30.8	40.4	39.0	32.9	38.4
	INC	100	44	66	94	111	117	122	121	107	131	127	107	125
0-9 TCUS PRCCULTS	MIC	6154.7	6736.2	6350.8	8295.0	9308.9	10217.6	11547.8	2487.6	2756.1	2661.1	2904.9	2797.8	3184.0
	INC	100	109	103	134	150	165	186	161	178	172	188	181	206
<b>LÄNDER DER KLASSE 3</b>														
C.1 ALIMENT. BOISS. TAB.	MIC	21.7	32.8	175.0	100.1	169.1	149.4	238.1	32.3	55.9	80.0	67.3	47.7	43.2
	INC	100	151	806	461	778	688	NS	54	NS	NS	NS	877	795
C ALIMENTATION	MIC	20.1	31.3	172.9	93.2	159.1	137.1	227.9	28.4	53.1	77.4	64.4	45.5	40.6
	INC	100	156	862	465	793	684	NS	566	NS	NS	NS	908	809
1 ECISSCA, TAEAC	MIC	1.7	1.4	1.1	1.0	1.1	1.3	1.3	3.9	2.8	2.7	2.8	2.1	2.6
	INC	100	86	127	416	600	753	613	937	679	640	680	512	621
3 COMBUSTIBLES, ETC	MIC	0.4	2.9	3.5	6.2	7.3	15.3	33.5	3.3	3.8	5.4	4.9	10.7	12.4
	INC	100	681	813	NS	NS	NS	NS	NS	NS	NS	NS	NS	NS
2.4 MATIERES PREMIERES	MIC	65.0	74.7	85.8	109.3	116.4	107.7	127.4	25.8	26.5	32.2	32.7	32.9	29.6
	INC	100	108	124	158	169	156	185	150	154	187	190	191	172
2 MAT.PREM.NCA	MIC	60.6	70.2	81.3	105.7	109.8	100.8	116.5	24.2	25.2	29.8	30.0	29.9	26.9
	INC	100	116	134	174	181	166	210	155	166	190	198	198	177
4 GRAISSES, FLILES	MIC	100.3	53.4	55	3.6	8.0	6.8	10.9	1.7	1.4	2.8	2.8	3.0	2.8
	INC	100	53	55	43	80	82	131	80	66	116	133	142	138
5-E PRCC.MANUFACTURES	MIC	875.8	1120.8	931.9	2296.6	2454.7	2758.8	2970.8	658.6	757.6	764.8	740.6	715.0	750.4
	INC	100	128	112	265	284	330	346	315	343	338	348	348	362
5 PRCC.CHIMICLES	MIC	141.4	150.6	206.7	424.4	490.7	496.9	511.4	112.9	114.1	133.9	141.8	127.4	108.4
	INC	100	107	146	300	347	351	362	319	323	379	401	360	306
6 ART.CL.P.MATIERE	MIC	474.6	608.5	315.2	693.4	753.4	825.3	996.2	187.5	218.0	241.3	252.5	258.5	243.9
	INC	100	128	66	146	159	174	210	158	184	203	216	218	206
7 MACH.MAT.TRANSP.	MIC	160.1	332.5	383.1	1044.6	1054.0	1278.7	1276.0	316.1	376.7	296.3	310.8	287.5	381.4
	INC	100	170	196	535	540	655	654	648	772	607	637	589	782
8 ART.MANUF.DIVERS	MIC	24.1	29.1	26.8	13									

DER HANDEL DER EG  
NACH WARENKLASSEN UND ZONEN

TAB. 8

Entwicklung des Handels  
nach Warenklassen und Zonen

import

Werte: Mio \$

	1955	1960	1963	1967	1968	1969	1970	3.65	4.69	1.7C	2.70	3.70	4.70
TEILE C41 AAFRILANSMITTEL, GETRAENKE, TABAK													
MCNDE	MIC \$ 4929.2	5475.4	7080.8	9353.5	9821.8	11491.0	12947.0	2649.4	3151.3	2980.4	3263.3	3117.1	3586.2
INTRA CE	MIC \$ 568.9	1297.2	1866.9	3091.0	3730.3	4836.9	5445.6	1141.4	1269.9	1273.9	1462.2	1360.9	1448.5
EXTRA CE	MIC \$ 4360.3	4178.1	5213.9	6262.4	6091.5	6654.0	7501.4	1508.0	1881.4	1746.5	1860.9	1756.2	2137.7
CLASSE 1	MIC \$ 1515.3	1551.2	2378.7	2829.6	2741.4	2869.9	3283.5	659.5	882.1	733.9	719.9	775.5	1054.2
AELE	MIC \$ 411.7	565.2	650.3	747.6	676.8	738.0	801.2	172.4	207.2	187.3	188.1	192.3	233.6
AUT EUR OCCID	MIC \$ 374.3	265.2	477.9	659.5	622.8	726.1	801.5	178.5	266.7	215.7	172.6	145.3	267.8
AFRIQUE NCR	MIC \$ 518.1	461.2	1011.5	1184.3	1174.0	1153.0	1437.1	322.7	350.2	276.5	287.6	373.1	489.9
AUT CLASSE 1	MIC \$ 115.2	151.6	199.0	238.2	267.7	252.8	243.7	75.8	58.1	54.4	71.6	64.9	52.8
CLASSE 2	MIC \$ 2207.8	2319.4	2462.2	2854.4	2807.9	3111.3	3590.1	652.8	799.5	859.4	975.8	823.9	891.0
AOM	MIC \$ 1164.6	636.3	918.6	866.3	890.5	988.1	1086.6	167.3	245.5	305.5	313.4	208.1	255.5
EAMA	MIC \$ 362.5	266.5	321.3	383.3	440.0	494.5	554.8	96.0	138.4	154.8	139.8	119.1	141.1
TEM	MIC \$ 113.6	121.6	120.1	129.9	126.8	124.3	129.5	19.7	33.5	35.8	33.1	20.3	36.2
ALGERIE	MIC \$ 6.0	7.4	9.5	14.5	19.7	15.0	12.7	3.7	3.5	5.1	2.8	3.8	3.8
MARCC TUNISIE	MIC \$ 466.6	341.6	225.6	127.4	140.7	154.1	140.7	23.4	41.4	50.1	58.7	31.3	17.5
AUT AFRIQUE	MIC \$ 236.9	201.3	242.1	216.1	194.3	213.7	235.6	24.4	48.8	62.5	82.4	31.6	57.0
AFRIQUE C SLC	MIC \$ 158.2	300.5	247.1	278.4	285.4	288.6	273.6	56.0	70.3	77.2	71.2	56.8	68.5
ASIE OCCIDENT	MIC \$ 757.6	505.2	1066.7	1385.3	1315.9	1477.9	1775.7	360.3	374.0	360.0	481.1	482.7	451.8
AUT CLASSE 2	MIC \$ 71.5	47.6	76.7	75.3	88.0	98.1	104.7	9.5	18.4	42.0	37.0	9.0	16.8
CLASSE 3	MIC \$ 155.7	127.8	153.1	249.1	228.1	258.6	309.5	59.8	71.4	70.9	73.0	67.2	98.4
EUROPE ORIENT	MIC \$ 164.4	255.5	366.0	561.7	523.2	657.6	655.1	151.6	197.8	152.1	163.2	155.3	184.5
AUT CLASSE 3	MIC \$ 152.9	226.8	353.2	523.6	483.8	606.1	604.9	139.2	185.0	140.5	148.9	145.2	170.4
DIVERS NCR CL.	MIC \$ 31.4	28.7	12.8	38.1	39.4	51.5	50.1	12.5	12.8	11.6	14.4	10.1	14.0
TEILE 3 MINERALISCHE BRENNSTOFFE													
MCNDE	MIC \$ 3317.8	3511.3	4874.7	6604.8	7369.8	7951.8	9505.5	1901.5	2096.8	2162.3	2263.1	2337.5	2722.6
INTRA CE	MIC \$ 744.5	624.5	569.8	1163.6	1335.5	1477.1	1721.6	354.2	279.2	415.0	408.2	422.6	475.8
EXTRA CE	MIC \$ 2773.3	2666.4	3504.9	5441.2	6033.9	6474.7	7783.9	1547.2	1717.4	1767.3	1854.9	1514.9	2246.8
CLASSE 1	MIC \$ 611.7	332.3	581.1	421.3	386.2	423.3	615.8	55.6	110.6	135.0	152.4	143.2	181.2
AELE	MIC \$ 76.5	81.5	175.2	188.7	111.2	115.1	145.9	26.9	26.1	30.5	33.3	34.1	47.7
AUT EUR OCCID	MIC \$ 1.8	6.4	16.0	37.2	50.6	59.8	68.9	13.3	9.9	17.2	17.2	16.6	17.9
AFRIQUE NCR	MIC \$ 529.8	240.3	378.0	290.5	219.2	243.5	373.2	54.7	72.0	84.9	96.4	83.0	108.8
AUT CLASSE 1	MIC \$ 3.7	4.0	11.9	4.9	4.7	4.9	27.8	0.9	2.6	6.0	5.5	9.4	6.9
CLASSE 2	MIC \$ 1594.1	2079.5	2980.8	4548.7	5138.7	5611.2	6623.3	1351.0	1493.5	1512.1	1573.9	1630.4	1906.8
AOM	MIC \$ 72.5	201.2	533.0	641.8	687.8	699.0	735.9	167.8	179.6	175.2	173.2	191.1	192.3
EAMA	MIC \$ 10.4	16.0	14.8	17.7	11.2	21.0	28.2	4.4	5.3	4.3	7.4	9.2	7.3
TEM	MIC \$ 5.0	7.0	7.0	7.0	0.0	0.0	0.0	0.0	0.0	0.0	0.0	0.0	0.0
ALGERIE	MIC \$ 9.2	145.4	389.5	557.3	622.1	639.3	655.9	152.4	165.9	164.3	151.5	168.5	171.6
MARCC TUNISIE	MIC \$ 2.0	5.0	56.1	17.0	31.4	26.9	39.3	8.6	6.5	6.7	10.2	11.4	11.0
AUT AFRIQUE	MIC \$ 15.7	10.5	261.9	1017.3	1322.5	1756.1	2228.9	435.5	465.9	520.9	567.1	534.3	606.6
AFRIQUE C SLC	MIC \$ 164.2	1154.5	299.8	245.7	206.7	208.1	211.0	50.7	56.7	55.0	51.5	40.9	50.5
ASIE OCCIDENT	MIC \$ 1623.5	1647.0	1856.6	2613.7	2908.7	2938.6	3437.3	693.4	790.4	750.7	780.2	852.5	1054.0
AUT CLASSE 2	MIC \$ 32.8	40.6	9.7	30.6	13.0	9.5	10.3	3.2	1.4	2.2	2.0	2.7	3.4
CLASSE 3	MIC \$ 167.5	220.1	331.5	450.1	489.7	476.7	527.3	67.2	109.9	113.0	125.6	131.8	157.9
EUROPE ORIENT	MIC \$ 166.2	219.8	324.3	449.4	489.3	426.5	527.0	97.2	109.8	112.5	125.9	138.8	152.8
AUT CLASSE 3	MIC \$ 0.6	0.3	7.2	0.8	0.4	0.3	0.3	0.0	0.1	0.1	0.1	0.0	0.0
DIVERS NCR CL.	MIC \$ 0.0	14.5	11.5	21.1	19.3	13.4	17.5	3.2	3.4	3.2	3.0	5.5	5.9
TEILE 244 ROHSTOFFE													
MCNDE	MIC \$ 5359.4	6674.6	7214.5	8434.4	9060.8	10467.9	11479.2	2546.9	2799.4	2761.2	2941.5	2860.4	2916.2
INTRA CE	MIC \$ 622.2	653.5	1203.7	1684.8	1841.7	2213.3	2477.3	525.2	605.7	607.1	647.0	585.1	678.2
EXTRA CE	MIC \$ 4737.1	5881.0	6010.8	6749.6	7219.1	8254.6	9001.9	2017.7	2189.7	2154.1	2294.5	2275.2	2278.1
CLASSE 1	MIC \$ 2582.4	3217.1	3174.9	3577.0	3968.3	4570.0	5234.6	1101.0	1271.7	1225.0	1330.2	1321.9	1353.4
AELE	MIC \$ 795.4	930.0	1023.0	1136.0	1273.5	1521.9	1619.7	371.4	427.7	345.0	418.5	423.4	432.8
AUT EUR OCCID	MIC \$ 295.1	457.6	488.6	523.5	537.7	625.0	730.6	156.6	183.1	166.4	176.8	179.7	207.7
AFRIQUE NCR	MIC \$ 831.2	1154.5	515.7	1256.3	1466.5	1572.9	2041.7	319.4	451.4	481.5	526.3	526.9	506.1
AUT CLASSE 1	MIC \$ 655.2	674.6	748.1	661.3	690.5	850.2	842.5	193.5	209.4	226.1	210.6	191.9	203.9
CLASSE 2	MIC \$ 1951.0	2306.6	2419.8	2515.6	2604.3	2954.2	3014.2	715.8	716.6	759.5	790.1	754.8	709.7
AOM	MIC \$ 627.7	635.6	660.2	734.2	767.7	822.6	853.6	187.5	191.5	206.3	234.4	209.9	201.1
EAMA	MIC \$ 408.1	424.8	446.9	544.1	576.2	626.7	644.8	145.2	147.1	154.1	181.2	161.7	147.8
TEM	MIC \$ 0.2	0.7	0.4	1.2	1.1	1.3	1.2	0.3	0.3	0.3	0.3	0.2	0.4
ALGERIE	MIC \$ 16.0	15.4	29.3	24.4	26.8	27.9	43.9	4.9	8.9	11.8	10.1	9.2	12.8
MARCC TUNISIE	MIC \$ 29.1	42.3	34.2	25.6	28.4	22.8	18.7	3.9	3.5	2.3	3.8	3.8	4.8
AUT AFRIQUE	MIC \$ 164.3	152.6	149.4	139.0	135.4	141.4	145.0	32.7	31.8	26.3	38.8	35.0	24.3
AFRIQUE C SLC	MIC \$ 315.6	414.0	444.1	479.0	515.8	550.9	576.4	135.6	132.3	153.7	151.0	146.1	125.7
ASIE OCCIDENT	MIC \$ 357.6	501.8	666.4	662.7	680.7	853.2	861.5	223.2	205.3	205.1	227.2	236.4	192.7
AUT CLASSE 2	MIC \$ 75.7	82.3	96.9	96.1	95.2	103.6	125.8	24.4	27.6	27.5	34.5	31.5	31.9
CLASSE 3	MIC \$ 154.1	172.7	249.2	343.6	344.8	423.9	596.9	144.7	155.8	164.5	143.1	130.9	158.4
EUROPE ORIENT	MIC \$ 223.9	352.8	415.1	656.5	645.3	779.5	752.5	200.7	201.1	165.5	174.1	198.3	214.7
AUT CLASSE 3	MIC \$ 176.6	267.4	358.5	534.2	525.7	656.9	626.9	166.0	167.8	125.7	142.8	174.3	180.0
DIVERS NCR CL.	MIC \$ 57.3	85.4	56.6	122.3	119.6	132.6	125.6	34.7	33.4	35.8	31.2	24.0	34.6



TAB. 8

COMMERCE DES CE  
PAR CLASSES DE PRODUITS ET PAR ZONES

export

Évolution du commerce  
par classes de produits et par zones

Valeurs: Mio \$

	195E	196C	1963	1967	1968	1969	1970	3.65	4.65	1.7C	2.7C	3.7C	4.7C
SECTION 1 PRODUITS ALIMENTAIRES, BOISSONS ET TABACS													
MCNDE	MIO \$ 2404.7	2926.7	3816.1	5493.8	6289.0	7488.7	8546.4	1766.3	2061.2	1942.4	2174.3	2073.3	2356.4
INTRA CE	MIO \$ 865.6	1250.8	1863.4	3116.4	3779.1	4859.8	5468.2	1139.2	1306.9	1213.8	1354.3	1329.9	1520.3
EXTRA CE	MIO \$ 1539.1	1675.9	1952.7	2377.4	2509.9	2628.9	3078.1	627.0	754.3	728.6	780.0	743.4	826.1
CLASSE 1	MIO \$ 654.3	697.7	1161.2	1534.5	1557.0	1648.2	1852.5	393.2	447.6	413.3	475.0	457.2	507.0
AELE	MIO \$ 611.3	637.4	820.2	987.6	968.3	1011.1	1113.1	241.4	268.9	253.8	294.0	267.4	297.9
ALT EUR CCCIC	MIO \$ 44.0	46.1	98.6	160.7	157.9	175.6	212.9	32.3	40.9	47.3	52.1	56.0	57.5
AMERIQUE NCRD	MIO \$ 173.1	166.3	208.5	320.3	348.1	369.4	426.3	92.4	117.1	90.6	102.5	107.4	125.8
ALT CLASSE 1	MIO \$ 25.5	27.9	33.6	65.9	82.7	92.2	100.2	27.1	20.7	21.6	26.4	26.3	25.8
CLASSE 2	MIO \$ 632.2	690.5	604.8	729.8	771.5	817.8	970.8	157.7	247.0	232.3	232.6	234.2	271.7
AOM	MIO \$ 571.6	408.6	302.7	298.7	293.5	297.9	358.0	67.5	84.0	87.7	83.6	83.1	102.6
EAMA	MIO \$ 121.6	51.3	106.6	113.3	129.0	135.2	168.8	33.3	35.0	40.5	46.7	48.6	45.9
ECM	MIO \$ 24.5	24.1	34.0	55.3	57.3	60.8	65.5	14.1	16.4	16.7	16.0	15.9	17.0
TCM	MIO \$ 15.4	16.4	18.3	24.7	25.7	29.1	36.2	7.2	8.4	8.4	8.7	9.2	10.4
ALGERIE	MIO \$ 180.4	225.6	110.3	57.7	59.9	44.6	47.4	6.3	14.6	13.1	8.5	8.4	17.0
MAROC TUNISIE	MIO \$ 45.2	51.2	33.6	47.6	21.6	28.1	40.0	6.7	9.6	8.5	7.2	11.0	13.3
ALT AFRIQUE	MIO \$ 71.8	70.3	78.7	138.0	146.7	182.6	208.5	49.6	52.2	45.0	56.0	54.2	49.3
AMERIQUE C SLC	MIO \$ 56.7	64.9	72.9	97.2	102.7	89.6	90.2	21.1	28.3	20.6	26.3	35.4	39.7
ASIE OCCIDENT	MIO \$ 35.7	70.0	62.4	84.3	97.3	90.2	115.8	30.0	26.6	24.6	31.1	35.6	35.6
ALT CLASSE 2	MIO \$ 75.1	76.7	88.1	111.7	131.2	157.4	166.7	39.6	56.0	50.6	42.1	30.4	43.6
CLASSE 3	MIO \$ 21.7	32.8	175.0	100.1	169.1	149.4	238.1	32.2	55.9	80.0	67.3	47.7	43.2
ELRCE CRIENT	MIO \$ 21.7	32.8	175.0	100.1	169.1	149.4	238.1	32.2	55.9	80.0	67.3	47.7	43.2
ALT CLASSE 3	MIO \$ 0.4	0.1	42.6	7.2	27.8	15.0	17.8	4.2	9.1	15.3	2.4	0.0	0.0
DIVERS NCA CL.	MIO \$ 10.7	14.9	11.7	12.9	12.2	13.4	16.7	3.8	3.9	2.9	5.1	4.5	4.2
SECTION 2 PRODUITS ENERGETIQUES													
MCNDE	MIO \$ 1695.4	1796.1	2113.3	2376.5	2682.2	2915.2	3622.4	755.6	788.6	820.1	865.6	933.8	992.9
INTRA CE	MIO \$ 782.5	873.7	1073.7	1205.1	1363.7	1502.4	1942.2	371.1	412.8	465.0	464.0	496.0	517.3
EXTRA CE	MIO \$ 912.9	922.4	1039.6	1171.4	1318.5	1412.8	1680.2	384.5	375.8	355.1	401.6	437.8	475.6
CLASSE 1	MIO \$ 572.5	560.8	700.6	777.1	908.0	923.9	1138.6	254.9	244.2	242.0	270.9	297.4	328.2
AELE	MIO \$ 514.4	514.1	637.8	650.8	734.4	710.3	889.4	158.4	178.5	183.1	214.7	230.8	260.7
ALT EUR CCCIC	MIO \$ 62.6	53.0	45.0	78.9	94.3	116.4	116.4	26.5	22.5	23.4	27.5	27.5	35.8
AMERIQUE NCRD	MIO \$ 6.1	6.7	11.3	36.0	70.0	107.5	123.4	27.8	40.9	33.6	37.0	37.0	25.0
ALT CLASSE 1	MIO \$ 2.4	7.0	6.6	11.2	9.2	7.9	9.5	2.0	1.9	2.0	2.7	2.1	2.7
CLASSE 2	MIO \$ 233.2	206.5	155.1	129.2	125.4	175.2	169.9	45.0	50.4	41.4	48.5	38.8	41.1
AOM	MIO \$ 166.0	137.5	86.8	39.3	40.1	51.3	64.2	10.1	17.3	16.5	12.0	12.0	13.2
EAMA	MIO \$ 6.2	14.1	22.3	17.8	13.9	17.0	22.3	4.3	4.3	4.8	5.5	4.6	4.6
ECM	MIO \$ 2.2	2.2	0.3	0.3	0.3	0.5	0.9	0.1	0.1	0.1	0.2	0.1	0.5
TCM	MIO \$ 26.3	3.7	1.1	0.8	4.3	9.0	10.5	0.9	6.1	3.7	6.5	0.1	0.2
ALGERIE	MIO \$ 77.1	81.6	47.2	10.5	10.7	13.6	18.7	2.5	2.5	3.1	4.3	3.5	5.5
MAROC TUNISIE	MIO \$ 43.7	32.0	15.9	5.2	4.9	11.2	11.8	2.4	2.3	3.8	3.8	3.0	3.5
ALT AFRIQUE	MIO \$ 31.2	32.9	15.9	5.2	4.9	11.2	11.8	2.4	2.3	3.8	3.8	3.0	3.5
AMERIQUE C SLC	MIO \$ 13.6	6.0	5.5	10.3	9.9	17.4	10.8	4.5	4.6	2.8	2.8	3.4	2.0
ASIE OCCIDENT	MIO \$ 15.8	17.2	16.1	13.3	17.2	23.2	21.3	6.7	6.6	5.7	5.7	4.2	6.2
ALT CLASSE 2	MIO \$ 10.6	13.8	7.7	15.0	8.7	6.4	7.6	2.1	1.6	1.5	2.1	2.3	1.7
CLASSE 3	MIO \$ 0.4	2.5	3.5	6.2	7.3	15.3	33.5	3.3	3.8	5.4	4.9	10.7	12.4
ELRCE CRIENT	MIO \$ 0.2	2.7	3.5	6.0	7.3	15.3	33.1	3.3	3.8	5.3	4.8	10.6	12.3
ALT CLASSE 3	MIO \$ 0.2	0.2	0.0	0.2	0.1	0.1	0.3	0.0	0.0	0.1	0.1	0.1	0.1
DIVERS NCA CL.	MIO \$ 106.1	132.2	180.5	258.9	277.7	298.3	338.3	81.2	77.4	76.3	77.3	90.8	93.9
SECTION 3 MATIERES PREMIERES													
MCNDE	MIO \$ 1146.9	1678.0	2067.4	2749.5	2961.8	3343.6	3713.6	801.8	919.2	908.2	937.3	894.4	973.8
INTRA CE	MIO \$ 583.6	563.9	1186.2	1654.6	1823.9	2160.1	2443.1	514.8	627.1	598.5	627.1	580.7	626.8
EXTRA CE	MIO \$ 563.3	714.1	881.2	1094.9	1137.9	1183.5	1270.5	287.0	318.1	309.7	310.2	313.7	346.9
CLASSE 1	MIO \$ 388.0	517.0	654.3	811.9	838.5	886.9	934.8	217.7	240.9	225.7	237.6	229.9	251.7
AELE	MIO \$ 245.0	332.0	396.3	477.9	489.0	521.3	548.9	122.3	144.9	135.8	132.9	129.1	151.4
ALT EUR CCCIC	MIO \$ 41.2	46.6	89.3	141.5	152.4	184.6	205.0	44.9	45.8	49.1	53.4	49.4	53.1
AMERIQUE NCRD	MIO \$ 84.3	112.1	131.7	140.7	149.6	128.2	120.8	36.6	33.0	28.4	27.3	33.9	31.3
ALT CLASSE 1	MIO \$ 17.5	23.3	36.9	51.7	47.5	52.8	60.0	13.8	13.2	12.4	14.2	17.5	15.9
CLASSE 2	MIO \$ 105.8	121.6	139.9	172.4	181.9	197.9	207.1	43.3	50.3	51.5	49.6	50.7	55.3
AOM	MIO \$ 55.0	55.0	55.8	55.0	58.2	61.4	71.5	13.5	16.9	15.2	16.1	16.7	19.5
EAMA	MIO \$ 2.3	5.4	6.3	9.8	11.5	12.9	15.1	3.1	3.4	3.1	3.7	4.0	4.2
ECM	MIO \$ 2.9	2.5	4.3	6.0	5.9	6.1	7.4	1.4	1.4	1.4	1.7	1.7	1.7
TCM	MIO \$ 1.3	1.4	1.4	1.7	2.6	2.6	3.0	0.6	0.8	0.8	0.7	0.7	0.9
ALGERIE	MIO \$ 31.6	24.0	23.9	14.5	16.6	16.9	25.1	3.0	3.7	3.1	4.7	5.0	7.3
MAROC TUNISIE	MIO \$ 13.4	14.7	20.3	18.9	21.6	20.9	21.3	4.7	5.6	5.8	5.0	5.2	5.3
ALT AFRIQUE	MIO \$ 12.7	11.2	17.3	27.1	24.9	21.3	21.5	5.0	5.3	5.5	5.9	5.0	5.5
AMERIQUE C SLC	MIO \$ 18.3	23.3	26.6	30.6	34.9	36.0	41.3	9.1	10.0	9.7	10.8	10.8	12.6
ASIE OCCIDENT	MIO \$ 14.7	21.5	29.2	39.9	48.5	45.5	45.5	11.0	12.9	11.4	10.8	11.2	12.6
ALT CLASSE 2	MIO \$ 0.4	5.9	11.0	19.8	18.3	22.7	26.8	4.6	4.8	6.5	7.1	7.1	6.1
CLASSE 3	MIO \$ 69.0	74.7	85.8	109.3	116.4	107.7	127.4	25.8	26.5	29.8	32.7	32.9	25.6
ELRCE CRIENT	MIO \$ 62.6	61.4	83.2	101.1	104.9	100.2	119.9	23.1	24.8	28.0	31.5	32.9	27.6
ALT CLASSE 3	MIO \$ 6.4	13.2	2.6	8.2	11.6	7.5	7.6	2.7	1.8	2.4	1.3	2.2	1.7
DIVERS NCA CL.	MIO \$ 0.3	0.7	1.2	1.4	1.1	1.0	1.2	0.2	0.3	0.3	0.3	0.3	0.3

A partir de 1958: AELE incl. Islande, AUT EUR OCCID excl. Islande, AOM incl. Maroc et Tunisie, AUT AFRIQUE incl. Libye et Egypte.

DER HANDEL DER EG  
NACH WARENKLASSEN UND ZONEN

TAB. 8

Entwicklung des Handels  
nach Warenklassen und Zonen

import

Werte: Mio \$

		1956	1960	1963	1967	1968	1969	1970	3.65	4.69	1.70	2.70	3.70	4.70	
<b>TEIL 5 CHEMISCHE ERZEUGNISSE</b>															
MCNDE	MIO \$	1099.9	1652.4	2200.6	3747.7	4473.8	5525.4	6467.7	1347.7	1497.1	1574.3	1651.1	1560.3	1682.0	
INTRA CE	MIO \$	486.2	745.6	1130.9	2212.8	2718.9	3396.9	3935.2	814.4	914.0	949.4	996.7	947.9	1041.2	
EXTRA CE	MIO \$	613.7	906.7	1069.8	1534.9	1755.0	2128.5	2532.5	533.3	583.1	624.9	654.5	612.4	640.7	
CLASSE 1	MIO \$	515.1	781.7	540.0	1334.4	1538.1	1858.7	2200.7	465.1	522.4	546.8	578.8	528.2	546.9	
AELE	MIO \$	238.4	344.8	445.7	623.0	695.5	846.5	945.8	198.5	225.6	236.0	240.4	220.6	248.8	
AUT EUR OCCID	MIO \$	12.8	20.6	18.9	47.7	58.1	78.5	96.3	19.7	19.6	24.1	25.0	24.8	22.5	
AFRIQUE NORD	MIO \$	259.3	366.0	447.9	606.9	732.0	847.5	1022.0	224.0	228.1	258.7	278.8	248.6	257.8	
ALT CLASSE 1	MIO \$	8.7	20.3	27.6	56.8	52.5	86.2	136.6	22.9	25.1	29.5	34.5	34.2	37.9	
CLASSE 2	MIO \$	54.0	64.6	74.2	86.1	93.9	129.0	166.4	32.2	36.9	40.4	36.1	44.0	45.8	
AOM	MIO \$	15.7	18.9	15.2	23.2	24.5	31.7	41.7	8.0	8.7	9.0	9.0	10.8	15.2	
EAMA	MIO \$	15.0	12.9	12.9	5.6	4.5	6.5	8.1	1.7	2.7	2.7	1.5	1.0	2.2	
ECP	MIO \$	2.0	4.3	2.9	4.9	3.9	3.5	1.8	0.8	0.7	0.7	0.3	0.3	0.5	
TCM	MIO \$	0.2	0.1	1.4	5.7	9.6	14.9	17.6	4.6	4.0	3.3	3.9	4.5	6.9	
ALGERIE	MIO \$	0.2	0.5	2.7	1.7	1.5	0.8	2.1	0.1	0.4	0.6	0.8	0.2	0.6	
MARCC TUNISIE	MIO \$	8.4	5.9	5.7	5.3	4.9	9.7	12.1	1.7	1.0	2.4	2.4	4.0	4.0	
AFRIQUE NORD	MIO \$	0.2	0.6	1.1	7.1	6.8	10.3	10.3	2.4	3.4	3.4	1.8	3.2	2.8	
AMERIQUE C SLC	MIO \$	26.4	29.8	34.3	44.9	50.1	67.3	88.7	16.0	20.2	22.7	18.9	23.6	23.6	
ASIE OCCIDENT	MIO \$	2.1	4.3	4.2	6.7	5.7	7.8	12.2	2.1	2.2	3.8	3.0	3.2	3.7	
ALT CLASSE 2	MIO \$	5.1	6.1	7.5	6.2	6.9	12.3	13.4	3.0	3.1	3.8	3.4	3.1	3.1	
CLASSE 3	MIO \$	40.5	60.4	55.5	114.3	122.9	140.6	164.1	35.5	43.8	37.5	39.2	40.0	47.4	
EUROPE CRIENT	MIO \$	33.4	56.4	50.5	98.6	106.6	120.7	142.1	30.7	37.8	32.4	33.6	36.0	40.0	
ALT CLASSE 3	MIO \$	7.0	4.0	5.0	15.7	16.3	19.9	22.0	5.2	6.0	5.1	5.6	4.0	7.4	
DIVERS NCH CL.	MIO \$	C.C	C.C	0.1	0.1	0.0	0.3	1.3	0.1	C.1	C.2	C.4	0.2	C.6	
<b>TEIL 7 MASCHINEN UND FAHRZEUGE</b>															
MCNDE	MIO \$	2857.4	4265.8	7519.7	10551.7	12213.0	15996.8	19846.7	3655.9	4333.5	4367.4	5181.7	4635.4	5662.1	
INTRA CE	MIO \$	1514.5	2227.4	4369.0	6567.8	7623.4	9981.2	12572.1	2338.7	2798.5	2866.0	3241.4	2532.5	3592.2	
EXTRA CE	MIO \$	1382.6	2028.4	3150.7	3983.9	4589.6	5615.5	7274.6	1317.2	1535.0	1501.4	1940.3	1702.9	2069.9	
CLASSE 1	MIO \$	1343.1	1975.9	3076.7	3889.2	4428.2	5416.3	6975.6	1255.2	1478.1	1502.1	1865.7	1626.5	1981.3	
AELE	MIO \$	755.1	996.7	1665.8	1921.7	2143.9	2633.0	3287.4	620.9	737.5	735.1	852.1	778.4	928.2	
AUT EUR OCCID	MIO \$	7.6	9.0	30.0	66.8	75.1	158.9	228.2	41.1	36.8	46.2	57.9	57.6	66.5	
AFRIQUE NORD	MIO \$	558.6	661.3	1337.4	1742.8	2020.1	2378.3	3076.8	542.6	627.9	650.3	853.7	701.1	871.6	
ALT CLASSE 1	MIO \$	17.8	8.9	43.5	137.9	189.1	246.1	383.2	64.6	75.9	71.5	101.9	94.3	115.0	
CLASSE 2	MIO \$	15.1	16.7	27.5	37.7	51.2	64.0	102.6	14.6	16.8	21.1	27.5	26.0	27.9	
AOM	MIO \$	7.6	9.8	6.5	3.1	3.4	11.0	10.4	2.5	2.2	2.4	2.6	2.5	2.9	
EAMA	MIO \$	3.7	0.6	0.6	1.3	1.2	5.1	2.0	0.4	0.4	0.3	0.7	0.4	C.5	
ECP	MIO \$	C.0	C.0	0.1	0.1	0.1	0.1	0.0	0.0	0.0	C.0	C.0	0.0	C.0	
TCM	MIO \$	1.2	0.9	0.1	0.6	0.7	4.9	7.0	1.6	1.6	1.7	1.6	1.6	2.1	
ALGERIE	MIO \$	1.2	1.1	5.6	0.8	0.9	0.4	0.5	0.1	0.1	0.1	0.1	0.2	C.1	
MARCC TUNISIE	MIO \$	4.2	4.7	0.2	0.3	0.5	0.6	0.9	0.1	0.1	0.3	C.2	C.2	C.2	
AFRIQUE NORD	MIO \$	2.2	1.3	6.9	2.8	3.3	5.4	4.7	0.6	1.9	2.1	1.1	0.7	C.8	
AMERIQUE C SLC	MIO \$	1.2	1.2	4.6	13.3	13.5	13.8	30.3	3.6	5.1	6.1	7.4	9.0	9.0	
ASIE OCCIDENT	MIO \$	1.2	1.2	4.8	9.5	10.8	8.3	17.1	2.1	1.8	3.5	7.4	2.8	3.4	
ALT CLASSE 2	MIO \$	2.2	1.4	4.8	9.0	20.3	25.5	40.1	5.8	5.9	7.6	9.7	11.0	11.8	
CLASSE 3	MIO \$	20.6	35.7	46.3	76.9	110.1	133.7	182.9	33.0	39.5	37.7	46.5	50.1	59.6	
EUROPE CRIENT	MIO \$	20.6	35.7	46.1	76.4	109.6	133.1	193.4	32.8	39.4	37.6	46.4	50.0	59.5	
ALT CLASSE 3	MIO \$	C.C	C.0	0.2	0.5	0.5	0.6	0.5	C.1	C.1	C.1	0.1	0.1	C.1	
DIVERS NCH CL.	MIO \$	C.C	C.C	0.2	0.1	0.1	1.5	2.6	0.4	0.6	C.5	C.6	0.3	1.1	
<b>TEILE 648 ANCERE BEARBEITETE WAREN</b>															
MCNDE	MIO \$	4917.7	7640.6	10207.1	15296.8	18170.9	23487.7	27114.7	5746.9	6592.7	6627.7	7045.1	6538.4	6903.5	
INTRA CE	MIO \$	2457.8	3976.6	5771.9	9117.7	10876.1	14059.2	16234.2	3389.3	3940.0	3940.0	4078.3	3971.1	4244.8	
EXTRA CE	MIO \$	2455.9	3663.9	4435.2	6179.1	7294.8	9428.6	10880.5	2357.6	2652.7	2687.7	2966.8	2567.2	2658.7	
CLASSE 1	MIO \$	1849.7	2698.3	3366.1	4357.9	5069.2	6488.1	7534.5	1583.5	1841.3	1825.7	2042.2	1797.7	1864.9	
AELE	MIO \$	1177.2	1545.3	2045.3	2418.9	2778.2	3438.0	3708.2	809.9	967.0	890.0	972.6	872.7	972.8	
AUT EUR OCCID	MIO \$	112.1	202.0	364.0	470.2	580.8	798.2	934.0	193.8	231.0	234.5	245.4	222.4	226.3	
AFRIQUE NORD	MIO \$	465.4	625.4	762.3	1059.3	1229.0	1565.9	2023.8	402.3	446.5	501.3	597.8	491.0	534.0	
ALT CLASSE 1	MIO \$	91.0	120.0	254.5	412.3	481.1	686.0	868.5	178.0	196.9	203.9	231.4	211.6	221.7	
CLASSE 2	MIO \$	477.4	774.0	810.4	1464.7	1783.3	2322.4	2620.4	613.4	623.1	658.6	739.2	610.1	612.4	
AOM	MIO \$	209.2	294.0	239.2	427.6	512.8	674.4	786.1	173.6	183.7	213.7	218.9	179.1	173.8	
EAMA	MIO \$	148.5	235.4	203.4	355.2	432.8	560.1	623.7	146.1	149.8	177.6	179.5	140.2	176.5	
ECP	MIO \$	C.2	C.1	0.0	0.4	0.8	0.9	1.1	0.2	0.2	0.2	C.4	C.3	C.2	
TCM	MIO \$	22.0	25.3	10.6	43.3	47.9	67.5	96.9	15.1	21.5	21.8	21.9	23.8	29.4	
ALGERIE	MIO \$	29.9	28.9	8.2	20.5	8.3	12.9	27.1	8.7	3.8	3.8	8.0	6.6	6.6	
MARCC TUNISIE	MIO \$	25.0	28.4	16.9	20.2	23.1	32.2	37.4	8.7	8.7	9.8	9.1	8.8	11.1	
AFRIQUE NORD	MIO \$	111.3	136.3	136.3	242.6	293.5	402.2	411.2	103.0	102.7	116.5	117.6	90.0	87.0	
AMERIQUE C SLC	MIO \$	115.1	213.8	189.3	385.4	404.1	539.1	616.8	155.6	146.4	139.7	200.4	144.8	131.8	
ASIE OCCIDENT	MIO \$	25.1	45.1	65.6	108.8	203.2	183.1	194.5	39.9	51.3	39.7	48.5	49.1	57.2	
ALT CLASSE 2	MIO \$	56.2	105.9	179.9	300.3	369.6	523.6	611.8	141.2	135.0	148.9	153.8	146.5	162.7	
CLASSE 3	MIO \$	132.1	190.8	258.4	355.2	441.5	616.3	723.3	159.9	187.6	199.0	184.8	159.1	180.4	
EUROPE CRIENT	MIO \$	121.9	158.5	225.2	304.7	383.9	539.7	648.5	140.5	169.1	177.3	165.8	143.9	161.6	
ALT CLASSE 3	MIO \$	10.2	32.3	33.2	50.5	57.6	76.7	74.7	19.5	18.5	21.7	19.0	15.2	18.8	
DIVERS NCH CL.	MIO \$	C.6	C.8	0.3	1.2	0.7	1.8	2.3	0.4	C.7	0.3	C.6	0.4	1.1	

Von 1958 an: AELE einschl. Island, AUT EUR OCCID ohne Island, AOM einschl. Marokko und Tunesien, AUT AFRIQUE einschl. Libyen und Ägypten.

TAB. 8

COMMERCÉ DES CE  
PAR CLASSES DE PRODUITS ET PAR ZONES

Évolution du commerce  
par classes de produits et par zones

export

Valeurs : Mio \$

	1958	1960	1963	1967	1968	1969	1970	3.69	4.69	1.7C	2.70	3.70	4.70
SECTION 5 PRODUITS CHIMIQUES													
MCNCE	MIO \$ 2041.9	2766.4	3522.7	5999.7	6998.5	8105.7	9134.9	1972.9	2126.0	2196.0	2331.4	2239.0	2368.5
INTRA CE	MIO \$ 467.9	768.0	1100.9	2205.8	2703.0	3408.1	3862.5	818.8	922.0	935.0	980.4	924.8	1022.2
EXTRA CE	MIO \$ 1574.1	1998.4	2421.8	3793.9	4295.5	4697.6	5272.4	1154.0	1204.0	1261.0	1351.0	1314.2	1346.3
CLASSE 1	MIO \$ 828.2	1165.6	1466.9	2151.8	2430.2	2759.8	3145.0	675.1	730.4	757.1	801.1	772.4	814.3
AELE	MIO \$ 444.1	618.6	745.0	1128.7	1253.8	1449.1	1626.8	353.1	388.3	393.6	413.0	400.8	415.5
AUT EUR OCCID	MIO \$ 122.0	184.3	291.0	469.0	515.0	622.4	707.1	144.2	158.3	176.4	181.2	165.7	182.8
AMERIQUE NORD	MIO \$ 121.0	166.1	185.4	250.6	361.9	366.9	410.6	91.4	98.1	96.6	105.4	98.7	106.9
ALT CLASSE 1	MIO \$ 165.3	136.9	165.5	273.4	299.4	321.3	400.5	86.3	85.7	88.6	102.5	107.2	102.2
CLASSE 2	MIO \$ 603.1	739.3	865.2	1212.3	1369.4	1436.5	1611.2	364.5	358.3	368.5	406.9	413.1	422.3
-ACM	MIO \$ 169.0	185.2	169.7	238.5	272.3	302.1	338.6	67.4	73.6	82.6	85.2	83.9	87.0
-EAMA	MIO \$ 53.0	48.7	61.9	93.4	109.4	115.7	139.2	25.4	29.0	31.5	34.3	33.1	34.3
-CCM	MIO \$ 9.0	13.8	16.7	28.6	30.5	33.2	33.9	7.8	8.0	8.5	8.7	7.9	8.8
-TCM	MIO \$ 4.2	6.9	7.8	12.5	14.1	16.6	20.2	4.1	4.7	4.8	4.7	5.4	5.2
-ALGERIE	MIO \$ 67.0	75.1	40.5	57.7	70.6	81.6	86.5	18.3	16.7	22.0	23.2	19.5	21.8
-MAROC TUNISIE	MIO \$ 42.0	36.1	42.7	46.3	51.6	57.1	58.8	11.8	14.8	16.6	14.3	15.4	16.0
AUT AFRIQUE	MIO \$ 26.4	32.0	107.6	107.6	161.8	171.9	205.1	43.7	48.1	43.0	54.9	53.4	53.8
AMERIQUE C SUD	MIO \$ 180.7	217.6	272.4	423.0	472.0	489.7	554.7	134.0	120.0	121.0	140.7	148.2	144.3
ASIE OCCIDENT	MIO \$ 46.0	63.3	55.1	146.1	183.2	186.0	206.9	45.6	47.6	50.6	47.1	52.5	56.7
ALT CLASSE 2	MIO \$ 141.0	190.4	160.4	266.2	280.1	280.9	305.8	72.4	69.5	71.3	79.0	75.2	80.4
CLASSE 3	MIO \$ 141.4	150.6	206.7	424.4	490.7	496.9	511.4	112.9	114.1	133.9	141.8	127.4	108.4
EUROPE ORIENT	MIO \$ 65.0	56.6	150.7	321.4	368.9	390.0	406.7	93.1	86.7	101.2	112.5	97.2	95.7
ALT CLASSE 3	MIO \$ 76.0	54.1	56.1	103.0	121.7	107.0	104.7	19.8	27.5	32.7	29.3	30.1	12.6
DIVERS NCA CL.	MIO \$ 1.3	2.5	3.0	5.4	5.3	4.5	4.8	1.4	1.1	1.1	1.1	1.3	1.3
SECTION 7 MACHINES ET MATERIEL DE TRANSPORT													
MCNCE	MIO \$ 6766.4	8956.7	12427.5	18895.8	21829.3	26159.8	31403.3	6175.8	7274.0	7002.1	8078.8	7351.8	8970.5
INTRA CE	MIO \$ 1626.5	2317.5	4667.4	6776.9	7922.5	10091.1	12716.0	2309.0	2849.9	2802.3	3326.8	2920.6	3666.2
EXTRA CE	MIO \$ 5145.6	6639.2	7760.0	12118.9	13906.8	16068.7	18687.3	3866.7	4424.9	4199.8	4752.0	4431.2	5304.3
CLASSE 1	MIO \$ 2821.8	3864.5	4889.4	7766.9	8935.5	10318.7	12263.9	2448.6	2559.9	2761.5	3121.0	2519.7	3461.7
AELE	MIO \$ 1577.2	2054.7	2638.8	3640.7	4007.8	4713.1	5598.5	1100.8	1185.0	1268.3	1428.0	1318.0	1574.7
AUT EUR OCCID	MIO \$ 430.6	607.1	875.1	1479.2	1509.6	1805.5	2204.1	434.3	506.9	464.7	574.9	540.5	604.0
AMERIQUE NORD	MIO \$ 600.0	802.3	909.3	1850.7	2510.5	2794.4	3114.5	655.3	778.3	713.8	768.1	721.3	911.3
ALT CLASSE 1	MIO \$ 263.6	340.1	466.7	796.2	907.0	1005.2	1346.8	257.6	289.6	254.7	349.9	330.0	372.1
CLASSE 2	MIO \$ 2127.5	2439.6	2480.6	3298.1	3912.4	4467.9	5141.1	1101.1	1187.4	1140.5	1318.5	1222.6	1459.1
-ACM	MIO \$ 142.0	587.6	521.5	697.3	871.3	987.1	1248.9	216.4	254.0	269.6	332.5	301.7	345.2
-EAMA	MIO \$ 184.0	165.2	217.8	315.6	359.5	412.6	444.8	94.3	104.6	103.4	116.3	102.6	122.5
-CCM	MIO \$ 17.0	19.6	29.8	58.1	67.3	74.6	91.5	17.0	19.5	23.2	23.6	18.8	25.9
-TCM	MIO \$ 17.0	28.0	23.6	56.3	79.3	84.0	162.6	16.3	23.4	24.6	36.7	46.8	62.8
-ALGERIE	MIO \$ 247.0	280.2	134.1	127.9	211.8	261.0	346.9	32.3	62.1	75.2	99.8	86.5	84.1
-MAROC TUNISIE	MIO \$ 74.2	100.4	116.1	139.5	153.4	174.9	203.8	36.4	44.4	42.3	56.6	45.0	59.9
AUT AFRIQUE	MIO \$ 195.7	352.9	361.3	459.4	472.9	491.7	670.5	127.2	130.1	134.1	165.1	167.7	199.6
AMERIQUE C SUD	MIO \$ 664.0	771.1	758.0	928.6	1144.4	1327.5	1508.4	130.3	156.1	166.7	196.7	174.2	235.1
ASIE OCCIDENT	MIO \$ 248.0	264.9	277.7	501.1	657.3	762.0	809.3	100.4	205.6	264.4	209.1	180.4	216.4
ALT CLASSE 2	MIO \$ 472.8	462.8	562.0	711.8	766.6	899.6	904.0	243.3	241.4	207.3	217.2	215.6	263.9
CLASSE 3	MIO \$ 195.9	332.5	383.1	1044.6	1054.0	1278.7	1276.0	316.1	376.7	296.3	310.8	287.5	381.4
EUROPE ORIENT	MIO \$ 162.2	306.7	377.4	943.0	992.9	1196.7	1186.2	294.9	359.8	280.6	292.4	264.1	348.9
ALT CLASSE 3	MIO \$ 27.5	23.8	5.6	100.9	61.1	82.0	89.8	21.2	16.9	15.4	18.4	23.4	32.5
DIVERS NCA CL.	MIO \$ 1.5	2.7	6.9	9.3	5.3	3.9	6.3	0.9	0.9	1.1	1.8	1.4	2.0
SECTION 8 AUTRES PRODUITS MANUFACTURES													
MCNCE	MIO \$ 8430.6	11530.2	13185.3	20011.9	22809.4	26981.7	31040.8	6565.9	7564.2	7335.5	7778.8	7661.9	8264.6
INTRA CE	MIO \$ 2482.5	4032.7	5873.3	9328.7	11090.9	14179.3	16398.3	3410.2	3999.3	3954.6	4134.8	4006.0	4303.0
EXTRA CE	MIO \$ 5948.2	7497.5	7312.1	10683.1	11718.6	12802.5	14642.4	3155.7	3564.9	3380.8	3644.1	3655.9	3961.6
CLASSE 1	MIO \$ 3070.3	4364.0	4876.3	7205.7	7986.9	8819.4	10149.6	2224.5	2465.1	2317.4	2523.4	2547.6	2761.2
AELE	MIO \$ 1592.0	2335.9	2648.3	3453.3	3674.8	4244.4	4924.3	1041.5	1227.9	1194.0	1237.7	1208.6	1284.0
AUT EUR OCCID	MIO \$ 368.3	497.7	563.0	979.2	960.0	1168.6	1441.8	284.4	327.7	323.3	358.4	367.6	392.6
AMERIQUE NORD	MIO \$ 901.2	1251.3	1394.2	2294.8	2887.0	2855.0	3093.2	755.9	746.7	650.0	748.3	797.2	897.7
ALT CLASSE 1	MIO \$ 206.8	279.1	270.8	478.4	465.1	561.4	690.2	142.7	162.7	150.1	178.9	174.2	187.0
CLASSE 2	MIO \$ 2369.2	2485.0	2084.0	2636.8	2811.5	2988.4	3297.1	658.0	829.8	785.7	809.9	805.5	890.0
-ACM	MIO \$ 889.3	528.7	760.1	827.7	894.5	1010.7	1131.4	224.0	278.5	274.3	284.7	271.3	301.2
-EAMA	MIO \$ 313.3	266.5	299.1	364.4	387.4	411.2	460.8	89.7	111.7	112.4	112.9	110.7	124.8
-CCM	MIO \$ 31.2	43.6	60.2	91.7	98.4	111.7	114.7	23.7	30.6	30.0	26.9	25.4	29.8
-TCM	MIO \$ 23.6	30.2	31.0	60.8	63.3	79.0	102.3	18.2	24.7	21.7	26.3	26.8	27.4
-ALGERIE	MIO \$ 387.2	422.7	221.5	178.9	213.8	254.5	280.9	57.9	68.0	65.6	70.7	68.4	76.2
-MAROC TUNISIE	MIO \$ 133.7	163.7	148.3	131.8	131.5	154.3	172.7	34.5	43.4	44.4	44.8	49.0	42.5
AUT AFRIQUE	MIO \$ 184.4	246.9	286.1	368.8	381.1	383.8	410.7	63.4	103.9	67.0	102.2	97.1	114.3
AMERIQUE C SUD	MIO \$ 602.4	554.9	412.2	535.9	530.5	592.2	676.6	145.3	167.0	155.9	159.1	174.8	187.0
ASIE OCCIDENT	MIO \$ 318.3	369.6	333.3	494.4	588.1	567.3	607.9	134.4	154.1	148.3	147.7	150.6	161.3
ALT CLASSE 2	MIO \$ 374.6	385.1	292.3	410.3	411.2	434.4	470.4	101.8	126.3	110.4	116.2	111.7	132.1
CLASSE 3	MIO \$ 458.7	437.6	342.1	827.5	910.0	983.2	1183.4	225.6	267.0	274.7	308.0	300.1	300.6
EUROPE ORIENT	MIO \$ 306.7	487.4	327.1	624.0	747.0	845.0	1040.8	206.9	233.5	246.6	265.6	260.2	268.6
ALT CLASSE 3	MIO \$ 192.0	150.2	15.0	203.6	163.0	138.2	142.6	22.8	32.5	28.1	42.4	39.9	32.1
DIVERS NCA CL.	MIO \$ 10.1	10.8	9.6	13.1	10.2	11.4	12.3	2.7	2.9	3.1	2.8	2.7	3.8

A partir de 1958: AELE incl. Islande, AUT EUR OCCID excl. Islande, AOM incl. Maroc et Tunisie, AUT AFRIQUE incl. Libye et Égypte.

DER HANDEL DER EG  
NACH WARENKLASSEN UND ZONEN

import

Handel nach Warenklassen  
und wichtigen Partnern

TAB. 9

Werte: 1000 \$  
Indices: Vergleichszeitraum des Vorjahres = 100

JAN.-DEZ. 1970		EG - CE		France		Belg. - Lux.		Nederland		Deutschland (BR)		Italia	
Code	Ursprung - Origine	1 000 \$	Indices	1 000 \$	Indices	1 000 \$	Indices	1 000 \$	Indices	1 000 \$	Indices	1 000 \$	Indices
<b>HANDEL INSGESAMT</b>													
.C	MCNCE	68430.957	117	18922.442	110	11362.299	114	13392.978	122	25813.977	120	14939.211	120
.C1	INTRA-CE	42801.658	118	9255.981	107	6684.958	117	7482.685	120	13231.879	122	6146.155	128
.C2	EXTRA-CE	45225.249	116	5666.461	113	4677.341	110	5910.293	124	16582.098	118	8793.056	115
.1	CLASSE 1	26419.649	115	5137.884	118	2821.816	111	3498.437	124	10524.014	121	4637.498	116
.11	AELE	10725.122	113	1979.529	111	1195.813	101	1498.057	119	4464.217	117	1587.506	113
.12	ALT.-EUR.-OCCID.	2888.145	117	563.549	115	199.300	105	283.637	127	1207.863	115	633.800	122
.13	AMERIQUE CU NORD	10296.228	126	2101.310	129	1146.950	132	1491.961	129	3797.825	129	1757.274	112
.14	AUT.-CLASSE 1	2511.058	117	493.496	106	279.753	96	224.782	127	1058.169	123	458.918	129
.2	CLASSE 2	16104.325	113	3599.540	110	1663.477	108	2169.470	128	4830.740	111	3441.102	114
.20	.ACH	3516.924	109	1818.074	108	563.184	106	186.143	113	551.740	107	397.983	123
.21	.EAMA	1164.831	108	703.761	105	513.119	107	133.505	110	273.326	110	239.140	119
.22	.DCM	1335.627	103	121.479	101	121.374	128	451.63	121	1.659	121	0.664	129
.23	.TCM	190.811	134	100.340	156	2.327	70	27.389	113	42.777	119	17.978	126
.24	.ALGERIE	458.854	105	637.171	107	20.236	75	5.259	180	150.082	94	46.146	138
.25	.MAGRIB, TUNISIE	470.761	112	255.323	104	27.128	119	15.539	135	83.716	111	85.907	125
.26	AUT.AFRICQUE	3510.765	112	589.024	118	219.900	113	524.330	137	1313.469	115	85.625	116
.27	AMERIQUE C. SUD	3591.488	113	529.434	113	373.903	123	431.229	123	1425.115	110	831.807	112
.28	ASIE OCCIDENTALE	3857.709	116	827.222	114	372.870	104	784.077	137	800.484	111	1113.056	113
.29	AUT.-CLASSE 2	1587.943	109	235.786	95	134.516	87	243.831	117	734.199	115	239.611	114
.3	CLASSE 3	3045.133	112	525.037	100	188.895	111	242.078	58	1199.733	118	893.390	116
.31	EUROPE ORIENTALE	2775.631	113	453.572	101	176.228	114	214.073	99	1101.965	119	629.793	118
.32	ALT.-CLASSE 3	273.502	97	71.465	94	12.667	80	28.005	91	97.768	103	63.597	99
.9	DIVERS ACN CL.	56.143	110	4.006	57	3.161	101	311	30	27.611	111	21.054	139
OC1	FRANCE	6722.811	121	2145.776	108	1947.222	123	1005.925	118	3797.196	117	1972.468	128
OC2	BELGIQUE-LUXBG.	7812.011	117	1216.893	120	1460.639	117	2261.371	116	2837.503	123	567.361	120
OC3	PAYS-BAS	12467.442	118	1276.823	109	2651.554	114	3633.924	124	3636.109	126	642.085	138
OC4	ALLEMAGNE RF	13467.442	118	1765.489	101	425.643	106	581.465	117	2961.071	122	2964.241	127
OC5	ITALIE	5723.668	113	864.210	112	660.049	95	764.165	122	1158.698	116	565.697	113
OC22	RYAUME-UNI	4012.819	112	39.265	112	39.265	112	17.097	140	40.439	124	15.082	123
OC28	IRLANDE (EIRE)	159.289	129	81.826	131	61.747	121	81.388	112	469.650	153	64.662	119
OC30	SUEDE	2006.172	115	391.932	112	242.211	113	300.268	117	859.031	116	212.730	116
OC32	FINLANDE	551.563	107	101.975	102	48.749	88	109.766	118	263.663	108	67.410	111
OC33	DANEMARK	80.190	103	80.190	103	41.404	99	87.027	122	410.748	110	106.977	100
OC36	SUISSE	126.462	108	42.862	107	127.500	97	144.584	118	266.908	115	268.467	113
OC38	ALTRICHE	1077.818	112	68.636	108	34.263	116	79.145	97	628.288	112	267.486	116
OC40	PORTUGAL	197.939	114	48.150	106	26.909	108	20.451	127	73.875	112	28.554	131
OC42	ESPAGNE	402.654	129	268.482	122	63.441	118	89.450	156	330.875	122	150.446	153
OC44	YOUgoslavie	617.881	113	50.051	105	10.881	103	22.056	108	266.908	115	266.908	115
OC50	GRECE	341.433	115	44.213	105	26.451	131	24.234	120	181.446	115	70.289	117
OC52	TURQUIE	278.912	115	58.021	135	19.501	124	18.793	103	122.730	109	59.867	114
OC56	U.R.S.S.	661.763	105	203.468	99	77.076	131	58.058	85	341.642	102	281.519	114
OC58	ZONE MARCHÉ EST	444.768	130	67.968	116	35.987	124	28.654	131	203.342	148	120.754	116
OC60	FCI-GNE	367.558	111	39.740	117	19.369	107	34.813	111	198.662	112	125.374	107
OC62	TCHECOSLOVAGIE	316.572	117	27.080	89	10.370	87	23.428	94	123.860	129	71.834	122
OC64	YUGOSLAVIE	365.336	128	53.321	99	8.046	130	14.445	157	158.523	133	135.001	136
OC66	ROUMANIE	151.556	116	18.912	108	5.039	101	9.037	170	64.709	122	54.259	109
OC68	EULCARTIE	358.823	105	212.115	105	23.426	107	17.740	124	62.497	126	42.255	107
OC69	.ALGERIE	858.894	109	637.171	107	20.236	75	5.259	180	150.082	94	46.146	138
OC70	.TUNISIE	122.782	120	43.208	114	3.702	495	1.799	810	21.219	90	42.800	151
OC72	.LIBYE	178.454	113	274.145	120	116.461	116	21.829	128	57.122	102	57.122	102
OC74	.EGYPTE	172.506	130	12.025	165	12.025	167	18.672	129	58.672	141	53.593	104
OC76	.SCUCAN	90.036	133	10.268	133	3.003	77	3.004	70	39.254	96	34.237	103
OC78	.MURITANIE	63.179	104	22.803	104	11.247	106	6.14	24	15.021	110	13.494	108
OC80	.SENEGAL	109.899	113	90.307	114	3.798	151	6.15	147	8.295	113	4.348	107
OC82	.LIBERIA	188.115	113	20.774	132	24.198	86	18.191	147	9.292	128	3.900	171
OC84	.COTE-D'IVOIRE	373.535	101	191.263	104	12.207	94	21.499	91	84.706	95	63.860	102
OC86	.GHANA	67.781	93	4.027	56	6.698	84	14.686	84	46.762	105	15.578	88
OC88	.TEGEE	492.890	104	2.460	92	5.299	89	10.937	105	17.323	104	2.065	108
OC90	.NIGERIA	180.165	102	19.874	102	22.800	109	158.660	92	117.829	217	40.866	104
OC92	.CAPVERDE	180.165	102	74.919	89	4.090	75	93.932	117	40.706	115	6.518	117
OC94	.GABON	114.460	114	86.514	114	1.566	94	7.644	141	17.114	108	1.672	81
OC96	.CENGO. REP.DEM.	710.621	112	70.914	116	464.010	108	25.120	118	50.657	122	99.920	124
OC98	.ANGOLA	63.458	100	6.817	114	6.817	114	42.378	115	36.640	90	2.521	76
OC99	.MADAGASCAR	344.991	102	53.323	108	5.078	70	6.804	114	12.525	97	113.730	115
OC99	.ZAMBIE	344.991	102	94.470	97	762	155	8.504	94	127.525	97	113.730	115
OC99	.REP.AFRICQUE CU SUD	559.008	108	75.001	87	82.251	84	34.859	132	289.372	121	77.525	113
OC40	ETATS-UNIS	9035.437	123	1896.345	129	995.429	130	1308.229	123	3292.605	126	1542.829	109
OC42	CANADA	1259.883	153	204.965	129	151.521	145	183.732	198	509.520	160	216.445	142
OC44	MEXIQUE	121.110	68	17.411	60	5.959	90	11.704	109	45.763	59	40.273	74
OC46	GUATEMALA	54.367	100	2.120	92	2.451	98	3.677	100	34.935	111	11.184	78
OC48	SILVACRE	66.070	112	4.17	83	4.28	78	3.267	122	61.496	112	5.446	98
OC50	COLUMBIE	111.070	117	8.566	83	10.686	69	35.529	111	11.949	132	5.697	119
OC52	VENEZUELA	263.172	113	47.058	113	50.599	144	20.546	107	90.669	106	54.300	104
OC54	.SURINAM	56.558	112	3.461	82	4.58	77	16.854	114	23.678	113	12.147	118
OC56	PEROU	306.414	111	37.643	110	37.854	100	39.058	97	180.149	117	35.710	131
OC58	BRESIL	657.240	117	164.353	125	78.042	113	100.861	121	308.743	108	205.359	127
OC60	CHILI	66.103	116	80.745	102	42.220	217	23.861	162				

TAB. 9

Valeurs : 1000 \$  
Indices : même période de l'année précédente = 100

JAN.-DEZ. 1970		EG - CE		France		Belg. - Lux.		Nederland		Deutschland (BR)		Italia	
Code	Bestimmung - Destination	1 000 \$	Indices	1 000 \$	Indices	1 000 \$	Indices	1 000 \$	Indices	1 000 \$	Indices	1 000 \$	Indices
<b>COMMERCE TOTAL</b>													
.C	MCNCE	66512.176	117	17738.756	119	11609.349	115	11765.669	118	74188.568	118	13209.834	113
.C1	INTRA-CE	42302.710	119	8661.488	122	7952.254	117	7289.693	122	13726.744	119	5672.531	114
.C2	EXTRA-CE	45209.466	115	5777.268	117	3657.095	112	4475.976	113	20461.824	117	7537.303	112
.1	CLASSE 1	25644.648	117	4772.094	119	2478.599	109	2990.919	113	14665.783	119	4737.453	115
.11	AFLE	14891.682	117	2325.029	119	1231.942	112	1773.975	110	7733.733	118	1827.063	117
.111	EUR.CCCID.	4524.663	121	916.547	120	331.515	115	388.646	122	2283.514	125	1034.041	116
.112	AMERIC. CL NCRC	3262.416	110	1109.851	116	742.818	95	581.589	112	3448.277	113	1481.881	105
.113	ALT. CLASSE 1	2636.667	128	420.667	129	172.324	122	246.709	127	1401.919	127	394.468	136
.2	CLASSE 2	11547.837	113	3569.744	113	924.482	123	1101.514	114	4051.083	113	1901.014	107
.21	ACH	262.024	118	2090.964	117	278.536	124	234.637	124	391.066	113	316.263	127
.211	CAMA	1266.715	113	755.338	114	155.283	124	74.621	182	158.022	106	121.263	139
.212	ICN	20.744	109	278.864	107	4.769	143	9.945	109	10.228	155	10.138	110
.213	TCN	311.550	121	161.842	131	9.977	140	300.752	192	38.627	150	27.652	174
.214	ALGERIE	611.760	114	562.412	124	33.853	121	23.103	145	98.581	117	93.608	124
.215	MAROC, TUNISIE	115.443	112	322.308	116	24.734	131	26.276	123	78.748	106	63.694	105
.216	AFR. AFRIQUE	156.643	119	299.265	115	107.513	136	187.344	107	608.031	129	394.770	110
.217	AMERIQUE C. SUD	2545.658	114	539.796	121	505.816	118	266.107	113	1356.718	114	577.421	108
.218	ASIE OCCIDENTALE	1821.116	107	357.799	112	193.721	128	177.933	112	756.236	104	345.827	95
.219	AUT. CLASSE 2	1921.494	105	291.920	87	188.836	112	235.413	114	938.652	111	266.633	99
.3	CLASSE 3	3404.920	112	734.401	120	193.846	118	234.774	95	1474.652	113	767.207	106
.31	EUROPE ORIENTALE	3040.481	113	648.605	117	170.865	115	212.666	101	1299.684	116	708.661	106
.32	AUT. CLASSE 3	364.439	104	85.796	160	22.981	140	22.108	160	175.068	94	58.546	100
.5	DIVERS NCA CL.	411.684	113	1.051	306	60.172	92	148.775	122	70.266	107	131.620	119
OC	FRANCE	5401.017	106	1567.450	122	2298.691	109	1173.301	102	4226.739	109	1700.376	100
OC1	BELGIQUE-LUXEM.	6924.258	116	1005.656	119	2250.057	116	1641.255	118	2813.022	118	502.621	110
OC2	ALLEMAGNE RF	12333.435	124	3688.616	120	2857.909	124	3838.334	130	3634.966	123	620.981	124
OC3	ITALIE	6230.124	128	1999.747	128	545.597	126	636.803	129	3047.977	125	2848.576	124
OC4	ROYAUME-UNI	3666.619	109	707.368	119	422.307	104	822.806	108	1215.854	104	501.749	119
OC5	IRLANDE (EIRE)	228.199	117	41.085	117	20.040	92	37.436	124	103.536	106	26.102	146
OC6	ROYAUME-BAS	677.250	114	94.940	94	99.028	111	112.624	104	508.472	121	62.226	119
OC7	SUISSE	2254.454	111	258.036	116	233.636	117	293.190	116	1280.534	114	189.098	108
OC8	FINLANDE	676.315	129	86.533	124	50.161	122	71.538	122	418.756	132	49.322	130
OC9	DANEMARK	175.473	112	172.403	116	118.461	108	187.352	112	759.578	112	112.122	112
OC10	SUISSE	4014.524	123	833.031	124	237.506	116	229.060	114	2090.868	126	624.059	119
OC11	ALGERIE	2072.022	124	120.847	127	67.214	132	102.327	110	1552.291	125	228.933	122
OC12	PORTUGAL	581.551	122	135.432	122	44.253	118	38.144	115	268.146	126	95.576	119
OC13	ESPAGNE	1475.630	109	442.186	111	102.246	106	38.040	110	267.100	110	230.348	99
OC14	ROYAUME-BAS	1265.632	108	123.654	105	52.139	160	55.500	154	625.649	116	434.166	114
OC15	GRECE	808.716	124	142.164	133	63.849	127	66.191	112	355.323	124	177.189	121
OC16	TURQUIE	412.027	120	30.461	117	30.461	129	24.821	112	191.443	113	111.781	107
OC17	U. S. MARK EST	1102.956	104	273.153	103	53.945	106	45.509	182	422.448	104	307.901	107
OC18	ROYAUME-BAS	388.009	103	81.178	99	15.474	110	28.079	114	179.733	114	65.119	80
OC19	TCHECOSLOVAQUIE	474.221	130	57.062	127	21.266	118	32.300	109	288.972	137	74.661	120
OC20	HONGRIE	336.153	145	46.588	114	19.413	164	35.531	142	142.474	157	92.147	142
OC21	ROUMANIE	403.753	104	82.027	114	23.908	101	21.692	72	197.184	102	78.942	105
OC22	BULGARIE	180.246	121	47.759	193	9.846	221	7.516	100	65.597	104	49.528	99
2C	AFR. NORD ESPAGN.	104.551	117	19.300	106	8.558	103	23.057	104	31.486	86	22.590	98
2C1	MAROC	341.510	53	214.129	118	19.465	127	19.324	129	51.008	91	37.804	115
2C2	ALGERIE	611.760	114	572.472	124	23.103	117	23.103	117	391.066	117	93.608	124
2C3	TUNISIE	175.650	115	108.179	111	5.089	176	6.952	140	27.740	153	25.890	94
2C4	LIBYE	248.646	84	42.646	110	6.405	60	20.025	84	45.858	76	133.606	82
2C5	EGYPTE	280.041	117	63.491	76	9.708	105	19.729	91	122.348	152	64.763	150
2C6	SENEGAL	126.076	90	91.218	97	4.180	128	7.215	44	5.954	75	7.425	98
2C7	IBERIA	115.464	231	20.821	197	17.101	110	18.356	105	8.578	268	7.428	124
2C8	COTE-D'IVOIRE	240.138	114	167.031	114	9.015	109	16.740	111	25.414	104	21.938	132
2C9	GHANA	61.017	124	3.928	179	3.928	160	13.162	93	42.587	124	8.009	119
2C10	NIGERIA	225.134	145	29.541	162	16.840	199	38.642	124	101.971	145	38.140	140
2C11	CAMEROUN	110.973	116	110.973	116	5.487	107	7.103	117	7.103	117	18.567	112
2C12	CCENTR. REP. DEM.	45.279	127	45.279	127	11.316	147	16.059	85	48.102	118	17.428	210
2C13	ANGOLA	262.354	113	17.301	120	9.640	84	5.656	165	38.041	113	11.756	120
2C14	KENYA	75.454	118	12.924	116	5.905	119	9.776	98	30.838	124	16.011	123
2C15	ZAMBIE	67.511	125	14.022	129	5.384	121	7.811	122	29.347	120	11.227	142
2C16	MALICAR	111.644	111	85.000	113	5.025	102	4.184	102	12.717	102	6.436	119
2C17	REUNION	56.581	104	85.000	104	1.684	120	2.555	126	3.395	108	4.347	97
2C18	REP. AFRIQUE DU SUD	1000.306	129	188.983	137	52.010	140	73.885	121	530.416	127	161.012	131
40C	ETATS-UNIS	6633.668	111	953.950	117	696.632	100	506.007	111	3123.725	115	1353.674	106
40A	PANAMA	728.428	102	159.901	111	46.186	82	75.582	103	322.552	100	128.207	104
40B	MEXIQUE	394.538	116	104.338	116	28.461	117	24.844	89	184.063	118	53.227	127
40C	PANAMA	114.375	112	43.782	158	4.253	127	11.645	128	36.148	100	18.551	133
40D	CUBA	162.254	128	58.279	126	15.243	140	13.002	179	26.694	113	59.073	70
40E	GUATEMALA	66.743	114	76.426	115	1.573	218	2.675	87	3.566	105	2.504	108
40F	MARTINIQUE	99.871	112	89.797	111	1.889	117	3.170	116	4.336	120	2.781	117
40G	COLOMBIE	127.124	143	22.461	266	9.884	122	11.469	100	7.759	124	22.521	207
40H	VENEZUELA	331.783	114	50.072	121	25.505	145	26.765	99	146.128	109	83.313	119
40I	PEROU	136.627	51	10.850	55	12.293	79	14.312	126	67.850	108	24.412	85
40J	BRESIL	156.658	121	75.913	122	46.037	142	39.035	104	369.577	122	83.436	119
40K	CHILI	166.743	107	27.075	100	11.888	108	12.896					

DER HANDEL DER EG  
NACH WARENKLASSEN UND ZONEN

Handel nach Warenklassen  
und wichtigen Partnern

TAB. 9

import

Werte : 1000 \$

Indices : Vergleichszeitraum des Vorjahres = 100

JAN.-DEZ. 1970		EG - CE		France		Belg. - Lux.		Nederland		Deutschland (BR)		Italia	
Code	Ursprung - Origine	1 000 \$	Indices	1 000 \$	Indices	1 000 \$	Indices	1 000 \$	Indices	1 000 \$	Indices	1 000 \$	Indices
<b>0, 1 : NAHRUNGSMITTEL, GETRÄNKE UND TABAK</b>													
.C	MCNE	12547.00	113	2453.926	107	1357.371	117	1686.557	113	4953.021	114	2496.128	113
.01	INTRA-CE	444.562	113	814.423	104	772.171	120	607.113	105	2202.480	113	949.375	120
.02	EXTRA-CE	7501.441	113	1639.503	108	585.200	113	1079.444	119	2650.541	116	1546.753	108
.1	CLASSE 1	2263.57	114	553.567	105	314.311	117	525.522	137	1266.247	119	623.860	100
.11	AELE	801.235	112	125.918	98	80.819	115	61.465	119	201.966	112	231.067	106
.12	ALT. EUR. OCCID.	801.505	115	173.347	116	48.601	120	67.057	121	337.364	110	175.136	101
.13	AFRIQUE EC. NCRD	1423.050	115	223.230	105	157.445	125	359.012	153	517.999	138	179.364	88
.14	ACT. CLASSE 1	243.717	96	31.072	81	27.446	86	37.988	89	106.918	97	38.293	137
.2	CLASSE 2	3555.141	114	996.579	113	249.608	114	520.898	113	1155.862	115	623.194	115
.21	ACM	1082.455	110	722.098	109	23.846	104	78.418	103	167.229	113	94.568	123
.22	ACMA	290.643	111	290.643	109	16.557	109	65.020	102	122.326	117	60.217	121
.23	ACM	126.498	104	118.639	103	31.41	42	304	43	4.425	121	9.059	123
.24	TCM	12.657	84	4.370	103	539	76	4.092	99	1.166	105	4.70	16
.25	ALCERIE	154.123	110	146.011	113	1.031	75	634	38	4.360	56	2.087	181
.26	MAROC TUNISIE	225.648	115	162.435	100	5.688	100	8.368	151	36.332	114	22.735	143
.27	AFRIQUE EC. NCRD	617.222	120	127.320	89	15.816	101	15.816	94	12.230	100	28.898	78
.28	AFRIQUE EC. SUC	1775.744	120	212.662	130	169.115	115	271.776	121	145.556	120	46.559	118
.29	ASIE OCCIDENTALE	104.722	107	23.007	105	7.521	128	11.489	115	50.442	106	12.663	97
.3	CLASSE 3	655.050	100	87.748	91	20.909	74	32.811	53	224.472	104	289.150	113
.31	EUROPE ORIENTALE	604.548	100	68.827	87	18.577	70	26.507	47	205.434	105	289.403	115
.32	AUT. CLASSE 3	50.102	97	18.921	113	2.332	139	6.304	106	18.798	95	3.747	51
.5	DIVERS NCM CL.	12.735	83	1.607	29	370	64	215	40	10.543	123	10.543	123
001	FRANCE	1651.754	103	265.690	111	393.888	130	193.762	84	647.773	92	416.331	112
002	BELGIQUE-LUXBC.	735.580	116	277.954	121	283.128	117	197.944	106	227.914	131	48.032	125
003	FAYS-BAS	1788.657	121	127.320	109	60.047	108	175.296	143	997.703	127	229.852	144
004	ALFAGNE RF	617.222	120	143.459	107	35.108	86	40.111	105	425.050	112	255.160	116
005	ITALIE	647.768	108	55.071	106	40.854	127	34.558	136	45.217	151	22.344	108
006	ROYAUME-UNI	158.144	123	3.369	126	3.18	294	1.84	136	4.286	106	4.766	137
007	ISLANDE	28.425	118	11.632	101	3.278	124	2.884	114	4.631	745	6.040	120
008	IRLANDE (EIRE)	66.514	122	10.785	91	8.626	121	3.641	108	24.002	142	18.860	127
009	ACRVECE	36.117	81	3.600	44	955	55	1.313	78	17.422	91	16.007	89
010	FINLANDE	21.635	102	14.565	74	2.623	106	7.74	33	3.508	146	5.909	90
011	DANMARK	5.166	109	22.962	115	14.231	101	15.440	104	151.230	102	68.769	100
012	SUISSE	5.166	109	22.962	115	8.557	114	2.052	109	19.888	113	44.017	104
013	ALGERIE	76.857	123	4.074	116	1.714	105	583	84	22.001	141	48.465	114
014	PORTUGAL	4.511	118	14.734	88	5.564	95	3.724	108	33.640	88	7.849	108
015	ESPAÑE	34.425	118	106.714	147	26.072	121	38.177	143	148.690	122	31.841	91
016	ESPAGNE CLAVIE	143.425	111	14.430	107	1.667	93	2.563	97	44.017	104	94.911	100
017	GRECE	145.648	111	20.039	147	9.249	150	11.900	105	65.385	101	31.275	120
018	TURQUIE	113.425	100	19.888	126	5.683	96	9.749	85	64.957	98	13.142	100
019	REP. ARAB. EST	49.425	92	14.573	65	2.494	38	5.454	15	33.978	69	12.894	135
020	REP. ARAB. EST	31.723	92	7.041	52	1.322	89	2.477	89	11.882	115	58.093	115
021	FILIPPINES	151.612	122	17.146	133	7.052	108	6.591	113	62.728	129	58.093	115
022	REP. C. SUD	49.442	81	2.786	133	3.007	126	1.361	81	6.000	90	15.487	61
023	HONKONG	15.082	109	11.538	80	2.620	50	5.258	75	45.258	115	86.408	119
024	REP. ARAB. EST	16.654	100	7.344	89	7.53	58	4.184	224	27.004	90	65.769	124
025	BULGARIE	65.163	100	7.664	89	1.331	143	1.122	104	25.152	104	27.894	113
200	AFR. NCRD ESPAGN.	15.709	53	3.626	66	1.208	92	2.311	149	7.750	100	774	94
201	MAROC	205.938	105	138.601	103	5.599	103	8.193	150	35.145	115	18.060	149
202	ALGERIE	16.173	110	145.011	113	1.031	75	1.634	138	4.365	115	2.087	181
203	TUNISIE	25.460	116	25.460	117	89	41	1.17	164	1.17	32	4.75	123
204	EGYPTE	27.512	111	3.699	84	2.614	101	4.566	150	11.916	121	4.717	97
205	SOUCCAN	17.451	97	854	74	854	50	554	80	15.920	104	85	57
206	SENEGAL	29.862	105	27.289	115	702	638	13.249	228	1.568	61	54	193
207	REP. DEM. IVVOIRE	225.223	112	144.816	107	5.293	107	13.457	90	46.519	103	19.484	117
208	GHANA	40.101	146	1.639	90	1.639	90	12.476	89	16.85	93	10.481	117
209	TCGG	28.564	101	6.039	69	1.859	79	3.822	73	15.241	147	1.603	104
210	NIGERIA	31.911	108	274	89	1.509	642	15.889	62	11.648	71	9.191	65
211	CAMEROUN	15.626	104	39.560	136	1.592	104	43.766	120	32.912	111	2.130	120
212	CCMOR. REP. DEM.	47.542	104	1.319	75	1.319	75	27.368	104	14.272	147	17.272	149
213	ANCOLO	39.580	96	1.319	75	1.857	113	27.368	104	8.685	95	951	254
214	ETHIOPIE	15.407	104	2.754	93	335	80	853	84	6.170	125	3.295	87
215	SCYMALIA	35.756	109	161	53	161	53	365	80	20.439	60	13.212	101
216	KENYA	30.427	110	1.400	50	1.400	50	6.804	121	5.975	117	2.007	72
217	TANZANIE	15.692	98	879	179	772	77	2.905	133	5.975	98	2.007	72
218	MOZAMBIQUE	11.723	114	1.723	114	2.305	159	4.148	135	2.950	224	6.337	164
219	MADAGASCAR	46.617	123	42.265	118	150	105	352	124	3.407	133	2.643	760
220	REP. ARAB. EST	46.617	123	42.265	118	150	105	352	124	3.407	133	2.643	760
221	REP. AFRIQUE CL. SUD	54.010	95	12.034	66	4.538	82	19.696	113	40.341	95	8.366	143
400	ETATS-UNIS	1229.370	120	203.148	106	131.207	128	343.562	154	421.466	123	129.967	77
401	CANADA	201.680	166	20.082	111	26.238	111	15.450	140	96.513	291	49.397	140
402	MEXIQUE	16.335	110	1.906	33	5.545	103	1.437	46	15.727	81	4.323	136
403	GUATEMALA	46.335	127	4.233	202	5.310	107	3.379	106	32.469	118	6.751	228
404	HONDURAS	36.585	81	1.126	382	1.248	103	1.708	88	22.986	75	9.517	87
405	SALVADOR	45.353	112	302	81	419	77	3.115	124	11.202	112	315	93
406	NICARAGUA	18.412	140	638	99	2.786	109	2.882	122	11.259	164	847	117
407	COSTA RICA	48.341	112	3.208	141	3.147	128	5.160	142	26.000	164	10.226	106
408	PANAMA	27.224	122	151	559	3.316	85	1.325	356	21.533	111	1.059	46
409	CUBA	22.887	121	8.480	105	3.244	211	6.156	143	3.323	145	1.384	58
410	EUROPE OCCIDENTALE	26.753	102	35.559	85	500	500</						

TAB. 9

Commerce par classes de produits  
et par principaux partenaires

Valeurs : 1000 \$  
Indices : même période de l'année précédente = 100

JAN.-DEC. 1970		EG - CE		France		Belg. - Lux.		Nederland		Deutschland (BR)		Italia	
Code	Bestimmung - Destination	1 000 \$	Indices	1 000 \$	Indices	1 000 \$	Indices	1 000 \$	Indices	1 000 \$	Indices	1 000 \$	Indices
<b>0, 1 : PRODUITS ALIMENTAIRES, BOISSONS ET TABACS</b>													
01	MENDE	8546.393	114	2712.059	106	932.723	120	2737.231	118	1066.171	128	1098.209	109
01	INTRA-CE	5468.247	113	1626.977	102	778.811	117	1901.749	123	578.923	117	581.787	106
02	EXTRA-CE	3078.146	117	1085.082	113	153.912	135	835.482	110	487.248	144	516.422	113
1	CLASSE 1	165.565	112	625.824	116	75.243	115	529.994	108	274.358	126	347.044	104
11	BELG.	113.654	110	377.697	121	44.842	116	286.739	101	168.804	129	237.002	99
12	ALT.FUR.OCCID.	212.892	121	90.533	123	8.665	100	55.324	108	27.615	138	30.755	141
13	AMERIQUE CL NCRD	426.330	111	131.737	111	12.355	114	151.495	120	59.865	126	70.878	107
14	AUT.CLASSE 1	100.159	109	25.857	78	9.381	133	38.438	117	18.114	142	8.409	129
2	CLASSE 2	570.803	119	397.812	104	69.905	151	275.133	114	112.502	127	115.451	189
20	JACM	231.441	120	231.441	110	24.790	124	59.733	124	17.058	200	24.957	210
21	EAMA	168.767	125	98.887	115	19.650	125	21.703	120	8.538	156	19.989	201
22	OCM	65.527	108	58.171	107	7.41	157	7.41	157	2.05	110	2.05	110
23	TCM	26.207	125	17.095	126	16.838	122	16.838	122	5.838	180	2.782	89
24	ALGERIE	47.445	106	34.309	98	2.624	142	7.244	128	2.779	168	4.889	80
25	MARCC TUNISIE	40.021	142	22.975	112	8.47	65	7.750	150	4.972	543	3.477	NS
26	ALT.AFRIQUE	268.478	114	61.969	78	11.301	154	56.162	118	31.177	104	48.269	264
27	AMERIQUE C. SUP	111.518	108	35.645	179	15.114	199	49.586	116	17.868	116	14.675	118
28	ASIE OCCIDENTALE	111.518	108	19.046	121	5.940	188	51.526	123	14.922	119	20.254	139
29	AUT.CLASSE 2	166.455	106	50.693	89	11.760	159	58.079	98	31.427	133	15.296	143
3	CLASSE 3	238.132	159	61.472	160	8.162	441	30.354	104	100.348	311	37.841	79
31	EUROPE ORIENTALE	238.132	164	43.754	187	8.162	441	30.354	104	100.348	311	37.841	79
32	AUT.CLASSE 3	17.765	115	17.693	118	8.162	441	30.354	104	100.348	311	37.841	79
5	DIVERS NON CL.	16.722	125		28	31	605	124				16.089	125
0C1	FRANCE	656.381	102					285.822	94	125.708	106	134.924	100
0C2	BELGIQUE-LUXEM.	784.614	117	382.968	125			282.210	116	55.132	95	34.504	91
0C3	FAYS-PAS	532.194	57	175.570	75			179.494	103	141.855	133	35.055	108
0C4	ALLEMAGNE RF	238.568	112	625.254	90			236.674	133			377.304	110
0C5	ITALIE	565.250	128	443.005	122			233.381	151	26.188	119		
022	RYALMF-UNT	472.229	104	181.033	114	26.553	111	174.232	96	26.176	108	64.235	96
026	IRLANDE (EIRE)	31.626	108	11.809	100			6.781	111	1.607	313	7.11	111
026	NCRVEE	28.023	132	13.550	134			11.182	121	7.362	172	4.615	113
027	SUEDE	38.023	107	16.521	120	2.902	89	34.710	111	15.747	112	19.120	92
027	FINLANDE	20.462	100	7.010	105	917	98	5.027	83	3.726	124	3.782	98
034	DANEMARK	49.401	136	18.353	154	2.581	175	10.631	97	28.209	158	9.627	110
036	SUISSE	331.162	113	133.217	126	8.774	110	39.276	108	45.936	121	103.959	100
036	ALGERIE	94.473	124	2.601	247	2.601	247	10.478	109	4.501	116	34.686	107
036	PORTUGAL	16.046	115	9.736	125	2.440	105	2.888	123	1.963	73	3.039	107
042	ESPAGNE	7.426	104	42.964	115	1.906	78	6.665	76	3.507	74	2.384	122
046	MALTE	8.071	112	2.195	96	441	186	2.541	108	4.10	120	2.484	122
048	YOUUGOSLAVIE	22.652	219	8.643	NS	6.607	207	6.987	202	5.512	165	10.483	137
048	YUGOSLAVIE	22.652	219	8.643	NS	6.607	207	6.987	202	5.512	165	10.483	137
048	TURQUIE	23.265	164	165	11	10	77	3.728	104	10.676	182	8.706	276
056	U.R.S.S.	30.891	131	8.557	154	1.047	NS	10.095	127	5.87	68	10.605	115
058	ZONE MARK EST	16.626	65	3.012	81	3.07	480	6.441	149			7.166	68
060	FINLANDE	17.903	341	17.903	341	1.381	85	6.741	149			4.201	50
064	REPUBLIQUE SLOVACQUE	66.334	707	4.341	82	1.413	436	2.143	107	50.906	320	4.531	89
064	HONGRIE	22.747	178	2.995	163	3.069	380	4.795	245	15.827	238	6.081	85
066	ROUMANIE	7.236	57	4.94	61	9.34	175	1.675	68	2.808	NS	1.425	41
068	BULGARIE	10.142	236	6.393	745	1	33	848	204	2.441	55	4.459	103
2CC	AFR.NCRD ESPAGN.	16.441	58	2.853	87	1.988	89	9.870	100	1.252	125	478	118
2CC	MARCC	18.812	129	11.392	126	7.32	59	4.612	130	1.925	318	151	159
2CC	ALGERIE	47.445	106	34.309	98	2.624	142	7.244	128	2.779	168	4.889	80
2CC	TUNISIE	21.518	131	11.583	111	11.583	111	3.748	128	3.043	108	3.489	80
2CC	EGYPTE	76.636	107	24.385	45	2.736	858	7.061	98	7.800	104	14.998	137
24E	SENEGAL	29.038	58	21.985	131	1.220	140	6.231	259	13.552	112	29.732	758
27E	COTE D'IVOIRE	31.610	155	18.816	131	1.220	140	2.492	90	609	64	2.732	92
27E	GAMBIE	13.416	182	1.453	235	1.756	167	2.492	90	226	165	6.461	672
28B	NIGERIA	18.599	118	4.582	154	2.74	107	4.351	118	4.028	149	1.79	203
32C	CAMEROUN	16.828	132	11.497	125	1.79	133	10.733	128	1.182	36	3.18	107
31A	GABON	7.205	110	5.912	115	51	65	1.974	140	622	108	2.556	180
31E	CONGO BRAZZA	13.416	182	7.093	117	891	86	1.974	140	622	108	2.556	180
31E	CONGO REP.DEM.	29.249	116	2.062	76	2.062	76	4.055	131	2.210	104	846	177
37C	MALAGASCAR	11.126	133	9.369	111	2.50	111	6.607	158	2.270	551	3.10	243
37C	REUNION	19.057	121	16.851	118	2.55	271	1.786	138	51	128	1.54	203
39C	REP.AFRIQUE DU SUD	17.458	135	3.366	162	2.749	162	7.478	129	2.204	121	1.661	111
4CC	ETATS-UNIS	370.137	117	106.857	111	11.365	116	138.559	120	52.157	128	60.159	113
41C	CANADA	56.193	105	24.880	109	12.936	120	12.936	120	6.668	116	10.719	83
42C	MEXIQUE	8.661	216	1.820	134	2.529	78	1.622	78	3.66	193	1.724	75
44B	INDONESIE	6.520	100	1.618	61	2.50	89	4.185	89	2.718	111	1.59	75
44B	INDONESIE	17.280	314	5.570	NS	1.171	NS	2.106	371	1.272	65	1.61	16
44E	GUADELOUPE	15.264	100	17.305	100	1.22	137	1.736	100	86	146	15	63
46E	MARTINIQUE	21.363	105	18.924	105	284	116	2.057	110	87	80	51	98
46E	JAMAIQUE	5.942	125	2.315	113	2.21	89	1.207	158	2.000	125	1.99	249
46E	INDES OCCIDENT.	5.446	119	1.958	114	171	84	4.135	125	529	104	53	123
46E	CURACAO	6.441	118	4.99	138	2.51	118	5.800	127	65	100	662	83
48A	VENEZUELA	13.558	101	6.396	161	1.098	149	3.309	45	2.116	252	1.039	110
49E	GUYANE FR.	5.615	104	5.095	104	80	178	619	104	21	131		
51E	BRESIL	12.443	128	6.357	170	1.009	115	2.703	74	1.327	158	1.047	75
51E	CHILI	9.206	236	2.055	392	2.055	392	2.717	202	1.926	190	31	163
60A	LIBAN	20.678	123	6.260	110	2.337	241	5.409	112	2.476	108	3.596	144
61E	SYRIE	9.086	150	1.289	119	1.23	161	3.229	247	333	191	4.212	212
61E	IRAN	11.027	100	1.054	114	1.054	114	2.813	147	628			

DER HANDEL DER EG  
NACH WARENKLASSEN UND ZONEN

Handel nach Warenklassen  
und wichtigen Partnern

TAB. 9

import

Werte: 1000 \$

Indices: Vergleichszeitraum des Vorjahres = 100

JAN.-DEZ. 1970		EG - CE		France		Belg. - Lux.		Nederland		Deutschland (BR)		Italia	
Code	Ursprung - Origine	1 000 \$	Indices	1 000 \$	Indices	1 000 \$	Indices	1 000 \$	Indices	1 000 \$	Indices	1 000 \$	Indices
<b>3 : MINERALISCHE BRENNSTOFFE</b>													
.C	MANCE	5505.511	120	2291.341	117	1034.792	116	1457.821	136	2626.552	119	2094.975	115
.C1	INTRA-CE	1721.565	117	381.242	109	412.376	116	166.861	99	676.756	131	84.374	96
.C2	EXTRA-CE	7783.942	120	1910.099	118	622.416	116	1290.960	143	1949.826	115	2010.641	116
.1	CLASSE 1	615.642	145	121.495	162	72.524	190	101.917	122	190.954	138	128.912	147
.11	AELE	148.544	127	24.219	145	13.510	157	43.866	132	56.116	116	8.233	104
.111	ALT-EUR-CCIC	68.910	115	17.111	99	3.967	77	12.155	158	23.318	116	12.359	132
.112	AMERIQUE DU NORD	373.160	153	76.498	191	54.784	228	39.031	91	101.144	150	101.703	147
.15	ALT-CLASSE 1	27.828	572	3.667	375	263	174	6.865	NS	10.416	392	6.617	669
.2	CLASSE 2	6622.329	118	1671.451	117	520.084	107	1167.448	144	1595.718	112	1668.628	114
.21	ALGERIE	132.225	105	498.758	107	18.625	76	15.361	206	155.751	93	47.370	143
.211	ALGERIE	26.221	134	22.874	144	462	24	2.544	408	2.265	106	76	20
.212	ALGERIE	12.418	105	1.125	549	623	54	8.062	135	1.709	66	899	48
.213	ALGERIE	639.549	105	474.058	105	15.522	72	3.536	415	138.152	95	24.582	109
.214	ALGERIE	39.257	146	701	62	1.998	NS	1.220	NS	1.565	78	21.813	259
.215	ALGERIE	12.418	105	1.125	549	623	54	8.062	135	1.709	66	899	48
.216	ALGERIE	639.549	105	474.058	105	15.522	72	3.536	415	138.152	95	24.582	109
.217	ALGERIE	39.257	146	701	62	1.998	NS	1.220	NS	1.565	78	21.813	259
.218	ALGERIE	12.418	105	1.125	549	623	54	8.062	135	1.709	66	899	48
.219	ALGERIE	639.549	105	474.058	105	15.522	72	3.536	415	138.152	95	24.582	109
.22	AMERIQUE C. SUD	2228.816	127	376.283	142	134.649	118	365.333	157	801.029	117	551.582	120
.221	AMERIQUE C. SUD	211.599	101	44.595	101	40.684	121	26.023	138	58.289	82	41.398	95
.222	AMERIQUE C. SUD	3431.315	117	751.774	115	324.898	104	754.786	138	578.234	115	1027.623	111
.223	AMERIQUE C. SUD	10.264	109	1	5	1.228	130	5.945	77	2.435	947	655	131
.3	CLASSE 3	527.251	124	117.156	103	28.667	207	21.572	351	154.440	132	205.456	117
.31	EUROPE ORIENTALE	526.662	124	117.156	103	28.667	207	21.572	352	154.440	132	205.456	117
.32	ALT-CLASSE 3	285	112			17	189	26	108	127	167	119	80
.5	DIVERS NON CL.	17.521	131			1.141	59	63	18	8.674	97	7.643	179
OC1	FRANCE	130.755	99			30.899	115	14.412	111	75.119	93	10.365	84
OC2	BELGIUM-LUXBO.	118.023	95	12.548	57			33.012	103	49.572	104	2.891	97
OC3	PAYS-BAS	665.713	142	61.118	96	160.083	118			438.134	167	3.317	100
OC4	ALLEMAGNE RF	581.181	107	225.057	110	209.471	118	84.887	86			67.766	98
OC5	ITALIE	222.655	109	82.451	138	11.923	79	34.550	141	93.931	89		
OC6	ROYAUME-UNI	122.163	127	14.306	150	12.630	169	41.875	139	47.189	109	6.183	110
OC7	IRLANDE	1.655	NS	1	NS	1	5	1.286	175	50	NS	9	NS
OC8	IRLANDE (EIRE)	1.655	NS	1	NS	1	5	1.286	175	50	NS	9	NS
OC9	NORVEGE	2.932	231	1	33	502	80	187	108	2.757	368	485	334
OC10	SUEDE	2.707	235	163	453	225	57	1.927	177	1.927	177	163	104
OC11	FINLANDE	2.707	235	163	453	225	57	1.927	177	1.927	177	163	104
OC12	DANEMARK	3.715	66	9	300	68	486	2.448	NS	51	13	143	NS
OC13	SUISSE	11.722	114	9.460	134	54	29	489	42	2.145	113	8	10
OC14	AUTRICHE	1.611	150	1	107	1	33	58	145	1.524	138	636	33
OC15	PORTUGAL	46.938	154	16.831	99	1.877	40	6.994	110	17.552	103	3.284	78
OC16	ESPAGNE	46.938	154	16.831	99	1.877	40	6.994	110	17.552	103	3.284	78
OC17	GIBRALTAR	3	300	1	NS	2	NS						
OC18	MALTE	126	NS										
OC19	YUGOSLAVIE	13.069	206			495	NS	799	NS	4.479	227	7.295	167
OC20	GRÈCE	2.606	95	70	NS			328	74	521	74	1.054	165
OC21	TURQUIE	2.606	95			1.439	986			215	NS		221
OC22	FURCPE NCA	200	137	200	137								
OC23	URUGUAY	381.770	122	86.613	105	17.831	258	13.564	NS	98.029	127	165.733	115
OC24	ZONE MARI EST	10.166	117	3.425	129	3.425	129					968	106
OC25	DANEMARK	57.014	142	19.127	153	6.575	167	6.410	145	31.341	211	33.968	126
OC26	TCHÉCOSLOVAQUIE	9.861	83	80	68	162	83	8.925	175	6.553	81	141	38
OC27	HONGRIE	2.363	88							2.165	68	198	21
OC28	ROUMANIE	29.255	51	10.879	62	682	559	65	NS	14.225	127	3.448	175
OC29	BULGARIE	2.363	88									3.448	175
OC30	ALBANIE	1.285	155									1.285	195
2CC	AFR. NORD ESPAGN.	84	NS									84	NS
2CC1	ALGERIE	655.649	105	474.098	105	15.542	72	3.535	415	138.192	95	24.582	109
2CC2	TUNISIE	36.774	147	4.67	57	1.982	NS	1.220	NS	13.443	78	21.562	266
2CC3	LIBYE	1782.359	113	274.014	120	116.407	116	214.644	128	662.081	102	514.258	119
2CC4	EGYPTE	77.347	197	13.077	NS	4.329	661	11.749	165	22.016	316	26.176	107
2CC5	SICILIE	3.538	NS									3.538	NS
2CC6	LIBERIA	3.538	820									3.538	NS
2CC7	NIGERIA	349.407	289	89.192	247	13.187	105	23.666	287	115.922	399	7.436	NS
2CC8	GABON	22.579	143	22.579	147	462	106	2.544	408	2.265	106		
2CC9	CONGO BRAZZA	15.066	150	295	NS								
2CC10	ANGOLA	15.066	150			731	NS			14.435	151		
2CC11	SENEGAL	76	NS									76	NS
2CC12	CUBA	4	NS									4	NS
2CC13	ECUADOR	4	NS									4	NS
2CC14	PEROU	4	NS									4	NS
2CC15	REP. AFRIQUE DU SUD	13.832	357	2.356	242	263	175	1.904	NS	6.276	331	3.033	395
400	ETATS-UNIS	368.557	152	76.490	191	54.014	239	38.032	90	99.567	148	99.954	145
401	CANADA	5.103	236	8	44	770	55	999	237	1.577	NS	1.749	562
402	MEXIQUE	81	133	36	113					45	155		
403	PENTURAS BRIT	2.647	NS					2.647	NS				
404	REP. DOMINICAINE	11	NS									11	NS
405	TRINIDAD, TCEACC	4.800	68			95	13			1.860	71	2.845	81
406	JARUA	1.899	57	136	NS	623	55	11	6	1.029	54	100	167
407	CURACAC	10.519	124	989	482			8.051	140	880	103	799	44
408	COLOMBIE	14.222	60			21	NS						
409	VENEZUELA	158.682	100	44.558	110	40.566	123	19.837	108	55.961	84	37.760	94
410	BRESIL	3.236	NS					3.533	NS	1	NS	2	NS
411	ARGENTINE	1.201	NS	1	NS					422	NS	778	NS
6CC	CHYPRE	5	NS									5	NS
6CC1	LIBAN	25.162	77	1	NS	4.044	79	29.321	75	85	NS	1.711	97
6CC2	SYRIE	659.263	135	503	71	1.890	NS	51.147	128			1.763	NS
6CC3	IRAK	1.890	NS	202.727	85	14.325	44	3.612	44	57.100	149	381.926	115
6CC4	IRAN	631.752	101	66.557	103	72.							



TAB. 9

Commerce par classes de produits  
et par principaux partenaires

Valeurs : 1000 \$  
Indices : même période de l'année précédente = 100

JAN.-DEZ. 1970		EG - CE		France		Belg. - Lux.		Nederland		Deutschland (BR)		Italia	
Code	Bestimmung - Destination	1 000 \$	Indices	1 000 \$	Indices	1 000 \$	Indices	1 000 \$	Indices	1 000 \$	Indices	1 000 \$	Indices
<b>3 : PRODUITS ÉNERGÉTIQUES</b>													
00	MENCE	3622.365	124	376.150	109	309.662	93	1256.261	152	1011.041	125	669.251	112
01	INTRA-CE	1962.197	129	179.367	110	129.639	94	746.866	161	660.434	127	223.711	111
02	EXTRA-CE	1660.168	119	196.783	107	180.023	93	509.395	140	350.607	127	445.530	112
10	CLASSE 1	1128.586	123	162.226	109	109.520	91	320.083	147	265.104	134	281.653	118
11	AEL	889.360	126	141.656	115	98.950	89	264.162	149	233.250	133	154.342	121
12	ALT. EUR. CCCID.	116.343	116	16.598	87	6.137	117	18.017	121	25.142	150	50.449	119
15	AMÉRIQUE DU NORD	123.349	115	3.516	63	4.053	51	32.817	141	5.576	162	79.407	116
19	ALT. CLASSE 1	9.494	120	4.556	58	3.800	58	5.087	269	3.116	109	4.555	27
20	CLASSE 2	169.849	97	30.199	88	12.193	114	47.468	122	14.200	97	63.809	85
21	ALGERIE	64.747	121	21.818	89	4.981	227	19.795	166	6.870	109	11.803	128
22	ALGERIE	22.269	131	1.686	105	3.539	203	6.566	162	1.897	142	2.581	100
23	ALGERIE	941	192	503	111			25	83	22	550	391	NS
24	ALGERIE	10.538	118	434	13	14	233	6.084	157	4.12	139	3.994	411
25	ALGERIE	11.691	137	10.440	100	801	129	3.685	NS	2.428	139	54.438	97
26	ALGERIE	11.691	137	2.755	95	603	186	3.415	94	1.581	99	3.500	125
27	ALGERIE	45.661	66	3.043	76	3.123	70	17.513	109	3.519	137	38.263	77
28	ALGERIE	10.803	62	1.864	80	2.417	99	3.274	93	2.622	55	626	15
29	ALGERIE	21.313	52	1.556	67	1.037	85	4.172	86	1.676	102	12.872	98
30	ALGERIE	7.645	119	1.918	205	635	169	2.734	99	2.113	102	245	99
31	CLASSE 3	33.461	218	4.350	366	3.252	886	10.463	477	9.342	159	6.054	106
32	EUROPE ORIENTALE	33.137	217	4.347	366	3.252	886	10.448	484	9.036	155	6.054	106
33	AUT. CLASSE 3	324	498	NS	NS	NS	NS	15	43	306	NS	NS	NS
90	DIVERS NON CL.	338.254	113	9	100	55.058	90	131.383	126	59.791	107	92.013	119
001	FRANCE	406.662	126	39.025	102	13.973	63	61.763	109	262.034	129	68.892	172
002	BELGIQUE-LUXE.	51.572	127	31.204	116	35.183	86	186.162	142	239.029	137	51.436	111
003	PAYS-BAS	211.888	101	94.887	115	77.324	109	492.598	183	94.065	99	50.925	83
004	ALLEMAGNE RF	716.734	148	14.251	95	3.159	90	5.343	108	65.473	121	50.436	83
005	ITALIE	88.226	114	14.251	95	3.159	90	5.343	108	65.473	121	50.436	83
022	FCYUUME-UNI	302.362	117	53.090	105	31.574	72	154.168	146	24.723	124	38.827	99
024	ISLANDE	1.512	371	9	300	317	622	1.129	NS	47	214	10	4
026	IRLANDE (EIRE)	4.509	63	501	76	553	99	1.778	92	1.631	73	46	329
028	NORVEGE	32.104	124	2.436	63	11.189	106	11.174	171	7.111	142	198	NS
030	SUEDE	135.671	141	5.439	151	32.028	129	48.083	160	24.009	132	25.198	132
032	FINLANDE	13.730	148	1.499	57	4.480	232	5.513	138	3.006	146	5.513	209
034	CANEMARK	45.456	117	1.845	55	8.379	85	31.251	169	12.994	81	10.987	135
036	SUISSE	224.642	119	72.466	127	10.488	61	9.715	118	81.765	132	50.268	111
038	AUT. ALGERIE	164.661	137	894	171	3.751	210	2.424	101	78.328	152	18.115	169
040	PORTUGAL	51.564	99	5.481	141	1.727	136	6.218	104	3.652	132	7.405	252
042	ESPAGNE	3.155	261	2	2	1.953	75	5.002	141	6.675	91	9.523	135
044	CIBRALTAR	8.075	116	340	264	18	667	2.187	235	35	206	946	523
046	MALTE	18.075	116	340	264	18	667	2.187	235	35	206	946	523
048	YOUgoslavie	30.889	113	4.043	107	810	134	3.097	97	6.449	132	7.014	113
050	GRECE	11.786	101	717	68	705	112	3.097	98	6.449	132	16.526	99
052	TURQUIE	1.475	109	1.475	109	13	65	224	140	201	218	518	378
054	EUROPE NCA	9.529	219	19	33	887	133	7.942	NS	NS	NS	32	NS
056	ZEM. MARK EST	4.668	105	398	131	1.269	356	948	68	2.529	97	648	300
060	ROUMANIE	1.139	111	16	35	38	119	77	89	960	115	48	229
062	TCHECOSLOVACIE	2.474	215	100	204	326	815	263	144	1.385	782	4.000	NS
064	HONGRIE	10.875	174	1.048	NS	903	NS	3.652	176	3.652	176	4.000	100
066	RUMANIE	3.227	528	2.053	334	368	NS	450	236	295	776	61	NS
200	AFR. AGRIC. ESPAGN.	12.676	108	435	29	951	46	7.165	134	132	80	4.993	141
202	AFR. AGRIC. ALGERIE	18.621	137	2.200	128	507	170	2.316	81	170	69	2.668	167
210	AFR. AGRIC. TUNISIE	3.847	87	10.440	100	801	129	3.685	NS	2.428	139	1.337	129
212	AFR. AGRIC. LIBYE	16.080	80	455	41	1.200	300	1.099	141	1.341	104	832	69
214	AFR. AGRIC. EGYPT	12.420	65	268	77	43	8	2.542	83	23	177	13.204	82
216	AFR. AGRIC. ALGERIE	12.420	65	573	106	85	149	995	44	58	117	11.209	65
218	AFR. AGRIC. ALGERIE	1.039	117	99	1	NS	50	77	42	520	388	288	80
220	AFR. AGRIC. ALGERIE	1.819	254	254	134	1	50	1.553	758	11	278	11	278
222	AFR. AGRIC. ALGERIE	6.109	103	1.926	89	134	89	2.824	90	73	228	1.152	255
224	AFR. AGRIC. PORTUGAISE	2.579	165	93	211	388	273	2.485	163	1	100	NS	NS
226	AFR. AGRIC. PORTUGAISE	1.139	111	16	35	38	119	77	89	960	115	48	229
228	AFR. AGRIC. PORTUGAISE	2.474	215	100	204	326	815	263	144	1.385	782	4.000	NS
230	AFR. AGRIC. PORTUGAISE	10.875	174	1.048	NS	903	NS	3.652	176	3.652	176	4.000	100
232	AFR. AGRIC. PORTUGAISE	3.227	528	2.053	334	368	NS	450	236	295	776	61	NS
234	AFR. AGRIC. PORTUGAISE	12.676	108	435	29	951	46	7.165	134	132	80	4.993	141
236	AFR. AGRIC. PORTUGAISE	18.621	137	2.200	128	507	170	2.316	81	170	69	2.668	167
238	AFR. AGRIC. PORTUGAISE	3.847	87	10.440	100	801	129	3.685	NS	2.428	139	1.337	129
240	AFR. AGRIC. PORTUGAISE	16.080	80	455	41	1.200	300	1.099	141	1.341	104	832	69
242	AFR. AGRIC. PORTUGAISE	12.420	65	268	77	43	8	2.542	83	23	177	13.204	82
244	AFR. AGRIC. PORTUGAISE	12.420	65	573	106	85	149	995	44	58	117	11.209	65
246	AFR. AGRIC. PORTUGAISE	1.039	117	99	1	NS	50	77	42	520	388	288	80
248	AFR. AGRIC. PORTUGAISE	1.819	254	254	134	1	50	1.553	758	11	278	11	278
250	AFR. AGRIC. PORTUGAISE	6.109	103	1.926	89	134	89	2.824	90	73	228	1.152	255
252	AFR. AGRIC. PORTUGAISE	2.579	165	93	211	388	273	2.485	163	1	100	NS	NS
254	AFR. AGRIC. PORTUGAISE	1.139	111	16	35	38	119	77	89	960	115	48	229
256	AFR. AGRIC. PORTUGAISE	2.474	215	100	204	326	815	263	144	1.385	782	4.000	NS
258	AFR. AGRIC. PORTUGAISE	10.875	174	1.048	NS	903	NS	3.652	176	3.652	176	4.000	100
260	AFR. AGRIC. PORTUGAISE	3.227	528	2.053	334	368	NS	450	236	295	776	61	NS
262	AFR. AGRIC. PORTUGAISE	12.676	108	435	29	951	46	7.165	134	132	80	4.993	141
264	AFR. AGRIC. PORTUGAISE	18.621	137	2.200	128	507	170	2.316	81	170	69	2.668	167
266	AFR. AGRIC. PORTUGAISE	3.847	87	10.440	100	801	129	3.685	NS	2.428	139	1.337	129
268	AFR. AGRIC. PORTUGAISE	16.080	80	455	41	1.200	300	1.099	141	1.341	104	832	69
270	AFR. AGRIC. PORTUGAISE	12.420	65	268	77	43	8	2.542	83				

DER HANDEL DER EG  
NACH WARENKLASSEN UND ZONEN

import

Handel nach Warenklassen  
und wichtigen Partnern

TAB. 9

Werte : 1000 \$

Indices : Vergleichszeitraum des Vorjahres = 100

JAN.-DEZ. 1970		EG - CE		France		Belg. - Lux.		Nederland		Deutschland (BR)		Italia	
Code	Ursprung - Origine	1 000 \$	Indices	1 000 \$	Indices	1 000 \$	Indices	1 000 \$	Indices	1 000 \$	Indices	1 000 \$	Indices
<b>2, 4 : ROHSTOFFE</b>													
0	MENCE	11475,246	110	2206,777	107	1416,063	109	1289,498	113	3590,226	110	2576,676	109
01	EXTRA-CE	2477,237	112	350,500	109	464,503	109	308,096	112	740,422	109	613,816	120
02	EXTRA-CE	9001,603	109	1856,277	107	951,560	109	981,402	114	3249,804	111	1962,860	106
1	CLASSE 1	5234,567	115	922,567	119	620,381	110	638,814	118	1904,358	114	1148,467	112
11	AUT. EUROCCIC	1204,638	117	132,552	113	198,350	93	107,139	108	661,558	106	313,937	108
11A	AMERIQUE DU NORD	2041,716	130	272,479	157	61,097	110	84,414	116	216,138	111	236,437	128
15	ALT. CLASSE 1	842,542	99	258,613	98	268,866	144	329,109	125	761,331	126	409,934	120
2	CLASSE 2	3014,155	102	812,023	93	276,405	106	279,976	108	1034,243	106	611,288	98
20	-EAM	843,640	104	408,969	108	80,527	97	67,021	118	142,217	109	142,276	99
21	-EAMA	644,785	102	301,513	99	58,827	95	55,830	120	127,921	104	100,694	106
22	-EAM	1,194	93	607	62	249	113	124	NS	2,378	339	136	243
23	-TCC	43,947	107	36,264	167	6,589	63	1,100	76	3,219	102	3,219	298
24	-MARGERIE	18,747	182	6,924	85	3,039	83	763	694	7,771	62	7,750	76
24A	-MARGERIE TUNISIE	145,007	103	63,661	101	17,633	107	9,204	109	23,732	149	30,777	82
26	AUT. AFRIQUE	276,416	105	93,410	87	40,869	119	56,727	107	230,761	109	154,649	110
27	AMERIQUE C. SUD	861,456	101	190,701	99	97,651	125	71,285	107	369,846	107	171,973	85
28	ASIE C. CENTALE	70,751	121	30,369	136	6,214	104	4,923	104	6,214	104	42,650	134
29	AUT. CLASSE 2	496,674	96	128,555	85	52,376	88	78,729	106	225,459	100	107,755	98
3	CLASSE 3	752,519	103	121,256	93	54,566	107	62,662	104	311,183	107	202,912	103
31	EUROPE ORIENTALE	626,693	103	98,934	94	51,377	112	52,139	112	261,316	110	163,116	104
32	AUT. CLASSE 3	125,626	95	22,317	88	3,189	64	10,463	102	49,864	97	39,793	98
9	DIVERS NCA CL.	651	73	432	152	12	27	15	11			192	44
001	FRANCE	757,029	114	119,967	114	216,514	108	45,927	115	198,003	104	296,585	126
002	BELEIQUE-LUXBG.	401,519	108	88,533	112	131,106	106	103,682	101	129,106	106	48,710	116
003	FAYS-BAS	567,560	111	100,760	108	103,615	114	320,711	113	320,711	113	47,210	108
004	ALLEMAGNE RF	572,124	115	100,760	112	103,615	114	146,438	118	320,711	113	221,311	117
005	ITALIE	159,105	108	41,240	94	13,268	105	12,049	142	92,548	111		
022	RYAUME-UNI	253,123	96	53,165	125	58,491	76	32,926	107	59,234	91	49,307	99
026	IRLANDE (EIRE)	25,018	129	13,089	118	15,302	160	7,634	156	11,329	90	4,664	222
028	NORVEGE	143,610	116	16,545	113	11,569	118	22,541	111	82,162	124	10,793	115
030	SUEDE	77,408	109	14,824	127	107,133	102	109,202	111	334,457	107	74,792	106
031	FINLANDE	256,552	106	53,054	105	24,582	81	61,884	113	80,187	107	37,456	97
034	CANEMARK	107,848	112	15,370	113	4,463	94	8,268	136	70,771	112	8,976	101
036	SUISSE	81,313	94	10,428	98	8,740	92	2,616	116	31,235	80	28,294	111
038	ALTRICIE	208,055	106	3,703	101	1,970	112	5,851	139	68,272	105	128,305	109
040	PORTUGAL	17,349	115	17,349	120	5,490	83	5,254	109	12,001	102	13,213	113
042	ESPAGNE	141,149	155	19,495	120	6,407	222	4,006	117	37,802	101	13,459	152
048	YUGOSLAVIE	105,086	107	3,713	56	2,896	99	3,113	111	26,713	90	68,651	122
050	GRECIE	45,352	93	9,512	100	8,500	166	2,092	100	18,391	109	14,547	74
052	TURQUIE	308,106	103	33,597	147	10,499	123	2,650	109	42,338	108	36,462	98
054	URUGUAY	306,455	103	61,119	84	39,950	171	23,540	119	11,384	49	71,702	108
060	PCLGEE	66,483	95	16,752	101	4,276	86	4,185	97	31,139	106	12,131	72
062	TCHECOSLOVAQUIE	68,554	111	4,793	126	1,561	61	8,404	128	35,253	109	14,583	112
064	HONGRIE	46,649	121	3,118	110	3,470	138	840	92	26,612	130	17,009	107
066	ROUMANIE	92,682	106	7,861	80	5,995	268	2,575	287	46,883	126	42,650	134
068	BULGARIE	25,572	117	2,907	294	1,121	103	4,061	716	10,439	194	7,054	51
204	-MARRCC	120,878	106	52,510	109	16,652	104	9,021	107	20,865	145	21,830	82
208	-ALGERIE	18,747	82	6,924	85	3,039	83	763	694	7,771	62	7,750	76
212	TUNISIE	24,129	107	11,151	75	981	285	1,833	359	2,867	187	8,947	81
220	EGYPTE	50,878	98	13,253	107	2,899	112	1,076	51	13,746	88	19,904	105
224	SOUCAN	71,690	99	10,217	135	2,147	98	2,392	68	23,422	91	33,512	101
228	-MAURITANTIE	60,604	108	21,192	119	11,229	106	6,08	24	14,861	109	12,684	110
232	-NIGER	30,651	106	7,861	80	6,1	11	61	118	256	105	6,759	442
244	-TCHAD	18,185	97	12,260	90	2,026	67	436	130	2,689	177	1,374	136
248	-SENEGAL	77,072	115	60,740	113	1,014	104	5,733	183	5,339	141	4,246	75
264	SIERRA LEONE	21,153	103	653	251	97	40	8,533	103	10,139	96	1,731	150
268	LIBERIA	171,268	105	20,396	131	14,157	114	15,813	144	88,769	127	32,233	156
272	-CIVICIRE	136,268	105	44,978	106	4,499	86	4,499	86	3,784	85	4,373	85
276	GHANA	24,701	78	1,323	37	2,147	70	1,827	69	9,848	87	9,556	87
280	-TOGO	28,327	108	15,373	107	3,438	96	7,092	138	1,972	72	4,62	125
284	-CAMERIE	14,602	125	10,785	124	146	13	911	103	1,650	323	1,110	272
288	-NIGERIA	10,621	106	29,865	82	7,488	100	19,070	107	24,927	105	25,677	94
300	-CABRUCUN	77,388	108	13,000	81	1,509	81	6,961	121	4,627	140	4,681	114
304	-GABON	77,388	108	56,977	107	2,794	86	2,312	148	13,837	110	1,468	92
308	-CONGO BRAZZA	27,502	93	5,846	112	968	44	3,500	93	15,613	91	1,575	125
312	-CONGO, REP. DEM.	89,651	106	9,327	105	23,044	105	17,574	143	22,436	112	15,270	96
316	ANGOLA	37,062	96	4,988	123	2,171	117	546	70	27,950	96	1,407	50
320	TANZANIE	22,056	111	4,112	105	3,489	207	1,252	42	6,54	92	4,639	150
366	MOZAMBICUE	24,514	133	2,655	78	3,658	462	2,788	139	5,159	129	10,254	124
370	MADAGASCAR	12,458	116	8,627	125	2,09	62	313	123	2,153	107	1,156	93
390	REP. AFRIQUE DU SUD	235,116	102	53,056	87	15,472	80	9,708	153	114,226	117	42,654	91
404	ETATS-UNIS	1450,205	128	166,878	170	184,778	143	259,672	123	533,037	124	305,840	116
408	CANADA	591,514	134	105,601	140	84,088	145	69,437	133	228,294	128	104,094	132
412	MEXIQUE	43,125	150	6,552	35	1,896	68	975	57	7,854	46	25,848	56
448	CUBA	12,726	102	6,536	98	598	93	579	323	3,56	53	4,957	103
480	COLOMBIE	10,051	119	3,039	57	384	174	5,332	159	10,503	152	4,957	103
484	VENEZUELA	64,114	200	1,372	76	8,320	NS	9	8	32,571	203	11,842	116
504	PEROU	103,203	120	22,440	121	12,108	93	16,486	135	42,894	132	9,275	91
508	ESPAGNE	335,963	100	67,571	106	36,510	109	18,522	71	151,937	96	61,823	112
512	CHILI	54,566	130	5,189	106	7,217	370	7,					

TAB. 9

Valeurs : 1000 \$  
Indices : même période de l'année précédente = 100

JAN.-DEC. 1970		EG - CE		France		Belg. - Lux.		Nederland		Deutschland (BR)		Italia	
Code	Bestimmung - Destination	1 000 \$	Indices	1 000 \$	Indices	1 000 \$	Indices	1 000 \$	Indices	1 000 \$	Indices	1 000 \$	Indices
<b>2, 4 : MATIÈRES PREMIÈRES</b>													
.C	MNCE	3713.427	111	117.883	113	536.496	106	905.895	111	532.566	113	320.387	107
.C1	INTRA-CF	2443.086	113	750.890	115	395.303	109	605.667	112	550.733	116	140.493	108
.C2	EXTRA-CE	1270.541	107	266.993	108	141.193	98	300.228	109	322.233	105	179.894	107
.1	CLASSE 1	534.821	105	178.280	102	104.721	98	235.929	106	287.644	107	128.247	108
.11	AELE	448.858	105	94.959	102	61.611	94	145.877	106	191.959	110	54.492	109
.12	ALT. EUR. OCC. ID.	205.046	111	56.648	107	11.689	99	42.823	120	54.742	117	39.144	104
.13	AMÉRIQUE DU NORD	120.846	114	18.893	89	22.177	107	22.007	107	24.852	80	22.917	90
.15	ALT. CLASSE 1	60.031	114	7.780	109	9.244	105	15.222	103	16.091	102	11.694	186
.2	CLASSE 2	207.089	110	69.636	124	18.605	123	32.254	106	61.115	99	25.479	104
.20	*ACM	71.462	116	45.808	124	7.164	132	3.550	110	7.892	85	4.648	108
.21	*AFMA	15.174	118	6.613	119	4.126	135	1.484	110	1.947	99	93	106
.22	*ECM	7.447	123	6.801	118	21	70	220	275	395	211	10	45
.23	*TCM	2.485	85	1.317	109	37	103	1.020	65	68	90	23	115
.24	*ALGERIE	25.056	135	18.436	137	1.064	104	2.139	190	1.726	50	1.731	163
.25	*MAREC TUNISIE	21.300	113	12.641	114	1.916	150	1.087	95	3.736	73	1.921	84
.26	AMÉRIQUE C. SLC	41.307	102	9.117	95	1.231	137	3.584	113	7.045	88	4.509	94
.27	ASIE OCCIDENTALE	45.571	110	6.107	109	2.309	141	8.855	120	19.212	112	4.824	102
.28	AUT. CLASSE 2	26.839	118	3.146	146	4.095	105	10.262	92	15.349	91	6.807	90
.29						3.782	116	3.603	100	11.617	104	4.691	148
.3	CLASSE 3	127.438	118	19.073	122	17.869	81	32.044	121	33.474	167	24.979	107
.31	EUROPE ORIENTALE	116.854	120	18.541	120	15.507	81	31.978	121	29.653	166	24.175	113
.32	ALT. CLASSE 3	7.584	102	532	451	2.361	77	66	132	2.821	180	804	38
.5	DIVERS NCA CL.	1.188	116	7	NS							1.181	115
OC1	FRANCE	245.557	113	220.910	111			130.150	123	102.454	113	95.069	107
OC2	BELGIQUE-LUXEMB.	455.769	110	49.376	118			91.959	98	121.004	103	101.975	96
OC3	ALLEMAGNE RF	243.783	111	189.174	104			137.164	106	139.994	116	14.436	154
OC4	ITALIE	582.412	121	290.865	128			36.030	103	336.652	117	80.198	111
OC5										45.557	105	205.960	119
OC6	ROYAUME-UNI	173.281	99	39.982	92			36.917	91	61.049	108	22.714	99
OC7	IRLANDE (EIRE)	18.474	103	1.823	130			2.059	177	1.615	173	2.600	181
OC8	ACROËTIE	82.164	110	1.631	108			1.631	107	1.777	85	2.761	26
OC9	SUËDE	25.600	116	9.261	92			5.417	95	37.438	99	23.830	104
OC10	FINLANDE	25.600	116	2.121	121			2.462	114	12.682	113	7.522	124
OC11	DANEMARK	123.666	113	32.652	109			11.474	129	6.992	117	19.522	110
OC12	SUISSE	57.785	112	4.373	99			11.231	98	14.826	109	4.768	113
OC13	ALTRICHE	19.051	112	4.478	113			3.789	85	14.847	116	62.385	114
OC14	PORTUGAL	65.124	117	39.078	98			1.097	122	2.338	96	8.420	125
OC15	ESPAGNE	1.281	106	1.288	58			4.528	91	13.773	106	16.964	97
OC16	GRÈCE	46.227	138	4.558	176			2.242	292	8.246	163	3.913	126
OC17	YUGOSLAVIE	22.394	117	8.898	137			1.999	106	3.774	95	15.509	113
OC18	CRÈTE	13.031	117	810	82			1.459	97	628	100	5.231	112
OC19	TURQUIE	15.777	113	3.295	94			349	105	1.967	100	7.938	192
OC20	URSS	20.667	109	2.610	137			1.474	38	1.967	201	4.489	151
OC21	ZONE MARCHÉ EST	20.667	109	2.610	137			1.453	87	6.935	106	1.942	66
OC22	ALLEMAGNE DE L'EST	20.667	109	2.610	137			1.453	87	6.935	106	1.942	66
OC23	CHÈQUE	27.351	121	2.990	147			3.454	99	6.006	100	4.206	148
OC24	POLONIE	27.351	121	2.990	147			3.454	99	6.006	100	4.206	148
OC25	ROUMANIE	20.993	124	4.193	140			3.584	77	7.733	149	11.140	163
OC26	YOUGO-SLAVIE	7.746	98	1.926	109			3.062	116	4.985	150	5.334	161
OC27	CHINE	1.910	128	1.910	128			2.118	177	2.582	81	1.129	112
OC28	EULGARIE	651	233	30	NS			1.185	63	1.584	67	1.138	88
OC29	ALBANIE							586	706			181	110
OC30	AFR. NORD ESPAGN.	2.874	77	1.185	125			68	19	750	99	542	40
OC31	MAROC	1.428	94	9.328	108			1.549	132	654	90	3.007	67
OC32	ALGERIE	25.056	135	18.436	137			1.064	104	2.139	190	1.726	50
OC33	TUNISIE	21.300	113	3.133	138			374	350	461	102	1.729	115
OC34	LIBYE	3.187	59	450	107			3	13	124	78	83	61
OC35	EGYPTE	4.123	81	2.673	183			27	22	227	151	578	32
OC36	LIBAN	1.428	94	1.048	104			1.048	104	4.3	440	3	29
OC37	GUINÉE	881	612	190	153			162	NS	493	NS	17	213
OC38	LIBERIA	881	612	190	153			162	NS	493	NS	17	213
OC39	SIÈRÈRE	1.664	125	11	18			207	223	344	165	264	91
OC40	GUINÉE-BISSAU	1.428	94	905	117			97	294	356	141	170	108
OC41	ALGÈRE	1.428	94	1.048	104			1.048	104	4.3	440	3	29
OC42	CAMEROUN	1.800	61	1.218	121			241	80	259	73	14	25
OC43	CÔTE D'IVOIRE	3.289	144	396	262			2.304	151	238	126	259	288
OC44	ETHIOPIE	1.517	56	22	169			6	60	98	178	645	94
OC45	KENYA	1.400	56	62	90			301	334	491	64	478	101
OC46	MALIBIE	1.400	56	62	90			301	334	491	64	478	101
OC47	MADAGASCAR	2.075	140	1.114	115			46	41	218	164	178	101
OC48	REUNION	1.910	128	1.859	127			2	NS	18	257	25	132
OC49	REP. AFRIQUE DU SUD	14.259	99	2.409	204			1.350	178	2.761	109	6.309	78
OC50	ETATS-UNIS	110.200	64	17.295	92			20.486	105	28.570	108	27.666	75
OC51	CANADA	10.246	56	1.598	68			1.691	148	3.437	100	2.086	87
OC52	MEXIQUE	2.854	118	271	74			263	205	246	152	1.105	123
OC53	GUATEMALTE	2.520	118	2.315	113			9	53	88	250	168	491
OC54	HONDURAS	2.748	128	2.380	118			10	83	16.105	350	252	207
OC55	COLMBIE	1.779	141	95	500			183	89	184	114	1.173	158
OC56	VENEZUELA	7.374	116	808	93			208	131	3.413	130	2.300	106
OC57	PEROU	4.509	146	216	102			281	NS	312	105	3.413	141
OC58	BRESIL	7.867	115	2.512	134			391	113	740	129	3.247	113
OC59	CHILI	3.333	83	87	88			9	3	844	124	2.446	80
OC60	URUGUAY	2.206	105	89	72			3	9	160	96	1.882	114
OC61	ARGENTINE	6.913	121	1.433	107			735	143	1.566	122	1.599	123
OC62	CYPRÈS	1.236	82	137	98			4	27	632	100	386	57
OC63	LIBAN	10.338	105	3.504	131			1.106	132	1.494	89	2.110	91
OC64	SYRIE	3.244	77	1.330	360			381	36	381	36	1.079	57
OC65	IRAK	2.333	134	580	146			301	279	400	183	959	143
OC66	IRAN	1.300	62	1.915	189	</							

DER HANDEL DER EG  
NACH WARENKLASSEN UND ZONEN

import

Handel nach Warenklassen  
und wichtigen Partnern

TAB. 9

Werte: 1000 \$

Indices: Vergleichszeitraum des Vorjahres = 100

JAN.-DEZ. 1970		EG - CE		France		Belg. - Lux.		Nederland		Deutschland (BR)		Italia	
Code	Ursprung - Origine	1 000 \$	Indices	1 000 \$	Indices	1 000 \$	Indices	1 000 \$	Indices	1 000 \$	Indices	1 000 \$	Indices
<b>5 : CHEMISCHE ERZEUGNISSE</b>													
0C1	MNCF	6467.717	117	1526.631	113	827.195	114	1047.954	114	1881.480	121	1184.457	121
0C2	INTRA-CE	3935.209	116	997.419	112	580.500	112	659.250	114	924.273	116	761.807	121
0C2	EXTRA-CE	2532.508	119	587.212	115	246.695	119	388.704	114	857.247	122	422.650	122
0J1	CLASSE 1	2200.741	118	511.965	114	218.991	116	221.703	114	781.844	123	366.238	121
0J1	AELF	545.838	112	235.609	105	91.531	113	145.902	119	312.262	116	161.379	142
0J1	AUT. EUR. OCCID.	94.224	123	24.022	119	3.277	58	9.902	113	33.356	134	25.297	142
0J1	AMERIQUE DU NORD	1021.868	121	227.844	121	117.648	121	152.130	108	369.855	123	154.281	128
0J1	AUT. CLASSE 1	132.551	158	24.490	150	6.535	130	14.554	133	65.851	166	25.121	175
0J2	CLASSE 2	166.356	129	42.239	122	10.791	268	51.036	121	39.905	121	22.385	149
0J2	ALGERIE	41.310	133	15.818	116	1.117	NS	13.560	112	7.312	205	3.873	197
0J2	ARABIE SAUDITE	8.554	125	3.558	90	598	NS	418	129	3.404	175	76	31
0J2	ARABIE SAUDITE	1.812	52	1.613	48	1	NS	1	143	141	134	48	200
0J2	ARABIE SAUDITE	17.883	118	1.304	92	1	NS	12.992	110	3.221	251	65	16
0J2	ARABIE SAUDITE	2.147	258	1.884	286	65	117	1	NS	163	190	44	113
0J2	ALGERIE	1.859	175	1.459	175	463	NS	1	NS	383	249	3.640	292
0J2	ARABIE SAUDITE	10.275	100	1.996	117	1.036	80	380	59	6.724	104	139	101
0J2	AMERIQUE C. SUD	88.733	132	16.534	132	6.160	355	33.871	126	18.076	110	14.092	146
0J2	ASIE OCCIDENTALE	12.222	127	3.167	113	2.244	280	1.811	195	1.743	225	3.317	172
0J2	AUT. CLASSE 2	12.416	109	4.784	119	234	149	1.384	79	6.550	109	964	124
0J3	CLASSE 3	164.661	117	32.322	120	16.328	117	15.962	104	65.458	114	33.971	127
0J3	EUROPE ORIENTALE	142.679	118	24.604	120	15.814	117	13.414	100	58.783	116	29.464	130
0J3	AUT. CLASSE 3	22.002	110	7.718	121	514	96	2.548	126	6.715	97	4.507	110
0J5	DIVERS NON CL.	1.338	473	689	507	586	586	5	NS			58	123
0C3	FRANCE	722.191	112	203.704	113	149.436	102	98.398	115	287.278	113	188.079	118
0C3	BELGIQUE-LUXBG.	64.262	119	186.995	111	172.189	124	190.192	119	270.646	116	144.206	122
0C3	PAYS-BAS	64.162	119	430.343	112	227.645	109	331.531	112	366.772	120	414.206	122
0C4	ALLEMAGNE RF	1354.285	114	430.343	112	227.645	109	331.531	112	366.772	120	414.206	122
0C5	ITALIE	308.285	118	118.377	115	31.230	127	39.129	113	119.549	120	104.766	122
0C2	PCYALUME-UNI	411.433	115	97.926	110	62.193	116	95.082	118	119.549	120	70.564	121
0C4	ISLANDE	1.924	192	116	97	84	NS	48	130	55.668	112	119	238
0C4	IRLANDE (EIRE)	10.778	98	3.850	86	365	29	1.520	121	4.282	118	861	205
0C2	NORVEGE	20.188	108	2.719	81	945	113	2.766	113	12.080	115	1.678	108
0C2	SUEDE	48.669	119	1.632	114	2.755	101	6.756	111	26.392	118	5.534	108
0C2	FINLANDE	9.669	114	1.067	143	149	68	2.129	93	9.512	113	1.399	111
0C3	DANEMARK	45.480	55	9.534	82	2.497	93	8.080	120	18.454	115	6.875	63
0C3	SUISSE	372.285	108	112.371	107	21.511	106	26.786	122	143.006	116	68.581	101
0C3	ALTRICHE	26.600	122	2.312	120	1.058	122	1.188	108	16.493	120	5.749	119
0C3	FRITRICH	15.849	141	2.999	139	488	151	4.411	164	9.512	132	2.949	142
0A2	ESPAGNE	35.475	116	11.127	134	2.049	67	3.558	104	12.215	105	5.526	174
0A8	YOUgoslavie	20.773	129	3.556	83	368	44	925	83	7.496	176	8.428	150
0A8	GRECE	17.009	121	1.683	157	274	115	1.491	303	5.303	359	8.258	124
0A8	TURQUIE	34.529	121	1.758	111	67	112	2.671	112	1.217	94	1.119	119
0A8	URUGUAY	18.446	53	4.820	143	6.546	126	2.841	101	15.214	118	4.535	91
0A8	ZONE MARK EST	22.859	128	2.958	188	1.377	412	1.673	97	14.478	111	4.073	149
0A8	CLOGNE	22.859	128	2.958	188	1.377	412	1.673	97	14.478	111	4.073	149
0A8	TCHECOSLOVACIE	10.536	117	3.659	117	450	100	849	117	12.815	107	7.223	144
0A4	HONGRIE	10.817	120	1.380	76	323	169	778	111	6.446	148	1.271	87
0A4	ROUMANIE	15.775	127	5.590	94	730	200	1.030	80	8.527	127	1.098	290
0A8	BULGARIE	7.676	134	2.412	117	43	38	871	246	3.346	79	3.346	90
2C4	ALGERIE	4.716	238	3.422	221	131	NS	10	34	112	78	1.041	410
2C8	ALGERIE	1.884	286	884	286	55	117	1	NS	163	190	44	113
2A2	TUNISIE	7.398	158	4.037	148	332	NS	159	NS	271	NS	2.599	262
2C0	EGYPTE	1.509	122	1.208	130	10	NS	140	161	134	65	17	106
2A8	SENEGAL	1.274	83	1.267	83			6	NS			1	NS
2C0	GUYANE	6.424	104	652	106					6.108	105		NS
2C0	ACTES D'IVOIRE	591	NS					1	NS	1	NS		NS
316	CCNEC BRAZZA	591	NS			589	NS	2	NS				
322	CCNEC, REP. CEM.	3.461	184	19	53	7	140	193	254	3.239	194	3	3
342	KENYA	1.216	84	44	314			116	283	47	31		18
344	MALAGASCAR	1.216	84	50	37			116	283	47	31		18
370	MACAGASCAR	1.634	104	1.585	111	1.013	79	211	93	21	NS	47	77
372	REUNION	1.720	50	1.599	48			10	143	63	60	48	200
376	ARCH. DES COMORES	1.265	100	1.258	100							7	NS
39C	REP. AFRIQUE DU SUD	6.725	134	570	161			1.089	484	160	72	2.137	96
4C0	ETATS-UNIS	598.277	122	222.158	122	115.073	121	147.218	108	364.591	125	149.237	127
4C4	CANADA	23.711	130	5.686	100	2.575	128	4.512	100	5.304	52	5.234	149
412	MEXIQUE	21.196	132	3.362	142	630	303	5.146	184	7.820	95	4.228	175
416	GUATEMALA	2.810	138	80	66	3	150	4	80	521	174	2	14
420	HONDURAS BRIT	24.447	105	1.382	61	192	NS	20.355	114	1.075	93	1.543	76
422	NICARAGUA	603	NS	2	NS			120	NS	458	NS	23	230
440	PANAMA	633	229	42	200			23	29	493	299	66	825
448	CUBA	8.793	341	797	NS			4.284	190	23	52	3.691	65
448	HAITI	1.104	125	1.062	124					38	292		NS
448	REP. DOMINICAINE	4.167	621	781	NS	3.345	508	5	NS	26	520	10	NS
464	JAMAIQUE	1.312	287	270	81			11	39	1.024	NS	7	100
46E	INCE OCCIDENT.	259	146	271	135					28	700		
472	TRINIDAD, TCEAGG	2.336	153	294	NS					701	101	4	NS
476	CURACAO	2.517	63	30	70	1	NS	1.037	164	1.841	80	18	7
484	VENEZUELA	395	134	54	360			239	93	96	NS	6	30
484	SURINAM	13.331	135	107	NS			11.149	122	2.182	297		
484	PEROU	1.181	181	57	NS	85	163	34	340	148	183		
508	BRESIL	8.164	188	2.546	165	1.385	357	686	100	2.552	140	1.025	95
512	CHILI	1.404	101	410	97	309	138	187	170	479	90	219	74
520	PARAGUAY	1.321	106	603	113	4	NS	43	24	637	137	34	49
524	URUGUAY	421	68	154	55			56	675	190	61	23	164
528	ARGENTINE	10.720	97	4.181	119	129	129	1.					

TAB. 9.

Valeurs : 1000 \$  
Indices : même période de l'année précédente = 100

JAN.-DEZ. 1970		EG - CE		France		Belg. - Lux.		Nederland		Deutschland (BR)		Italia	
Code	Bestimmung - Destination	1 000 \$	Indices	1 000 \$	Indices	1 000 \$	Indices	1 000 \$	Indices	1 000 \$	Indices	1 000 \$	Indices
<b>5 : PRODUITS CHIMIQUES</b>													
.C	MCACE	5134.472	113	1632.548	103	985.003	122	1517.419	117	4093.255	114	906.647	111
.C1	INTRA-CE	3862.462	113	644.169	100	644.391	100	854.629	119	1396.437	112	317.836	119
.C2	EXTRA-CE	1272.010	112	988.379	104	340.612	124	662.790	114	2696.818	115	588.811	106
.1	CLASSE 1	3144.550	114	488.855	105	221.100	127	408.694	118	1129.175	115	297.156	110
.11	AFR. AUT. EUR. OCCID.	1622.765	112	222.908	98	108.348	121	235.572	111	950.559	112	111.380	112
.12	AFR. AUT. EUR. OCCID.	707.142	114	122.294	104	56.474	120	84.566	128	327.546	115	115.868	109
.13	AFR. AUT. EUR. OCCID.	410.582	112	94.355	118	31.465	156	43.617	132	157.529	104	42.986	102
.14	AFR. AUT. EUR. OCCID.	400.461	125	51.258	118	24.813	141	44.747	121	252.741	126	26.922	123
.2	CLASSE 2	1611.226	112	429.056	108	89.026	125	194.154	111	719.567	115	179.423	108
.21	AFR. AUT. EUR. OCCID.	133.435	112	240.078	110	16.821	102	16.691	118	43.815	132	19.234	103
.22	AFR. AUT. EUR. OCCID.	139.247	120	86.036	116	13.052	104	7.525	123	22.462	155	10.172	126
.23	AFR. AUT. EUR. OCCID.	31.347	104	31.347	104	31.347	104	31.347	104	31.347	104	31.347	104
.24	AFR. AUT. EUR. OCCID.	20.164	121	12.742	99	207	112	5.102	110	1.736	122	304	71
.25	AFR. AUT. EUR. OCCID.	86.436	106	69.914	105	1.387	75	2.815	169	7.922	139	4.498	77
.26	AFR. AUT. EUR. OCCID.	40.039	108	40.039	108	1.877	130	2.274	113	11.253	100	3.345	101
.27	AFR. AUT. EUR. OCCID.	200.133	115	39.306	114	10.084	134	32.906	105	84.832	120	32.002	105
.28	AFR. AUT. EUR. OCCID.	200.133	115	39.306	114	10.084	134	32.906	105	84.832	120	32.002	105
.29	AFR. AUT. EUR. OCCID.	200.133	115	39.306	114	10.084	134	32.906	105	84.832	120	32.002	105
.3	CLASSE 3	511.358	103	65.219	82	30.702	107	59.943	104	271.054	114	107.458	96
.31	EUROPE ORIENTALE	400.457	104	58.695	81	21.884	100	41.794	118	207.676	113	76.673	96
.32	EUROPE ORIENTALE	100.891	58	6.524	99	8.818	127	18.149	82	40.425	104	30.785	95
.5	DIVERS NON CL.	4.000	100	29	71	7	41	7	41	4.000	100	4.770	108
OC1	FRANCE	518.439	111	131.526	92	200.335	112	195.349	111	413.216	105	109.539	116
OC2	BELGIQUE-LUXEMB.	588.018	111	51.500	104	172.845	121	177.579	127	244.366	112	34.547	121
OC3	PAYS-BAS	665.614	113	246.678	99	223.721	126	370.352	120	336.976	105	64.793	128
OC4	ALLEMAGNE RF	520.208	114	179.687	108	47.268	129	111.349	121	401.879	119	109.457	117
OC5	ITALIE	740.183	117	414.457	108	51.583	100	36.399	124	94.054	99	33.325	110
OC6	ROYAUME-UNI	33.719	118	5.729	123	5.333	93	6.898	142	13.253	123	2.466	99
OC7	IRLANDE (EIRE)	78.622	111	8.491	105	8.400	114	15.015	119	42.904	110	4.000	75
OC8	GRÈCE	227.052	114	17.095	82	21.358	114	37.645	118	144.950	117	6.684	104
OC9	CANADA	56.622	124	9.667	111	10.896	135	18.328	137	54.086	121	3.845	133
OC10	FINLANDE	15.622	111	15.193	112	10.063	109	26.060	119	100.207	110	6.099	101
OC11	DANEMARK	446.406	114	91.370	124	18.927	127	39.144	124	256.758	120	40.207	122
OC12	SUISSE	22.442	115	14.837	116	3.998	104	12.928	122	17.148	114	13.181	115
OC13	ALGERIE	75.359	113	11.851	116	3.938	104	8.703	130	41.601	117	7.666	85
OC14	ESPAGNE	237.676	102	61.670	90	15.211	111	31.109	137	96.414	100	33.472	103
OC15	YUGOSLAVIE	125.715	129	12.751	130	5.588	112	9.309	112	83.524	130	28.537	114
OC16	CRÈTE	106.159	121	21.908	124	11.249	136	11.739	126	34.286	118	25.056	117
OC17	TURQUIE	121.883	88	17.927	96	12.160	116	6.984	97	34.145	110	25.056	101
OC18	U.R.S.S.	121.883	88	17.927	96	12.160	116	6.984	97	34.145	110	25.056	101
OC19	MARKT EST	15.118	130	3.666	146	1.555	163	6.144	240	6.832	67	27.892	91
OC20	ALGERIE	62.156	88	6.891	56	1.445	105	9.551	159	34.672	87	3.753	67
OC21	TUNISIE	76.111	127	8.821	130	4.438	242	8.193	111	46.826	124	8.818	82
OC22	GRÈCE	65.873	113	8.197	80	4.136	160	6.174	151	26.547	164	14.799	124
OC23	ITALIE	41.134	123	7.663	123	1.864	234	3.169	82	22.226	115	6.212	86
OC24	EUROPE	24.012	119	4.672	141	1.185	190	1.657	112	10.388	108	6.110	119
OC25	ROYAUME-UNI	41.000	106	26.879	109	1.623	129	1.741	108	8.800	97	1.960	95
OC26	ALGERIE	66.436	106	69.914	105	1.387	75	2.815	169	7.922	139	4.498	77
OC27	TUNISIE	17.765	108	13.160	106	254	136	533	134	2.453	114	1.385	112
OC28	LIBYE	17.442	84	11.773	103	980	126	1.598	152	5.111	78	7.983	91
OC29	EGYPTE	12.444	107	13.061	111	256	175	8.111	104	11.364	116	5.991	86
OC30	SENEGAL	25.444	107	10.102	106	270	122	1.981	68	11.364	154	3.277	77
OC31	GUINÉE	25.444	107	10.102	106	270	122	1.981	68	11.364	154	3.277	77
OC32	GUINÉE-BISSAU	25.444	107	10.102	106	270	122	1.981	68	11.364	154	3.277	77
OC33	CHAD	16.833	138	1.389	98	898	159	2.097	150	11.054	146	1.395	112
OC34	NIGER	11.426	146	2.454	133	897	119	5.833	176	20.127	139	2.111	192
OC35	LIBYEN	11.426	146	13.159	112	1.975	108	2.778	145	11.054	146	1.395	112
OC36	REP. DEM. CENT.	9.426	139	5.898	176	10.381	138	1.534	138	8.394	153	4.229	183
OC37	ANGLA	12.115	123	2.303	166	1.035	121	935	96	7.074	130	868	69
OC38	ETHIOPIE	9.426	123	1.499	83	2.635	106	823	122	4.428	127	3.392	128
OC39	KENYA	11.782	126	1.782	97	890	165	7.262	112	4.428	137	2.264	184
OC40	REP. DEM. CENT.	9.426	139	5.898	176	10.381	138	1.534	138	8.394	153	4.229	183
OC41	REP. DEM. CENT.	9.426	139	5.898	176	10.381	138	1.534	138	8.394	153	4.229	183
OC42	REP. DEM. CENT.	9.426	139	5.898	176	10.381	138	1.534	138	8.394	153	4.229	183
OC43	REP. DEM. CENT.	9.426	139	5.898	176	10.381	138	1.534	138	8.394	153	4.229	183
OC44	REP. DEM. CENT.	9.426	139	5.898	176	10.381	138	1.534	138	8.394	153	4.229	183
OC45	REP. DEM. CENT.	9.426	139	5.898	176	10.381	138	1.534	138	8.394	153	4.229	183
OC46	REP. DEM. CENT.	9.426	139	5.898	176	10.381	138	1.534	138	8.394	153	4.229	183
OC47	REP. DEM. CENT.	9.426	139	5.898	176	10.381	138	1.534	138	8.394	153	4.229	183
OC48	REP. DEM. CENT.	9.426	139	5.898	176	10.381	138	1.534	138	8.394	153	4.229	183
OC49	REP. DEM. CENT.	9.426	139	5.898	176	10.381	138	1.534	138	8.394	153	4.229	183
OC50	REP. DEM. CENT.	9.426	139	5.898	176	10.381	138	1.534	138	8.394	153	4.229	183
OC51	REP. DEM. CENT.	9.426	139	5.898	176	10.381	138	1.534	138	8.394	153	4.229	183
OC52	REP. DEM. CENT.	9.426	139	5.898	176	10.381	138	1.534	138	8.394	153	4.229	183
OC53	REP. DEM. CENT.	9.426	139	5.898	176	10.381	138	1.534	138	8.394	153	4.229	183
OC54	REP. DEM. CENT.	9.426	139	5.898	176	10.381	138	1.534	138	8.394	153	4.229	183
OC55	REP. DEM. CENT.	9.426	139	5.898	176	10.381	138	1.534	138	8.394	153	4.229	183
OC56	REP. DEM. CENT.	9.426	139	5.898	176	10.381	138	1.534	138	8.394	153	4.229	183
OC57	REP. DEM. CENT.	9.426	139	5.898	176	10.381	138	1.534	138	8.394	153	4.229	183
OC58	REP.												

DER HANDEL DER EG  
NACH WARENKLASSEN UND ZONEN

import

Handel nach Warenklassen  
und wichtigen Partnern

TAB. 9

Werte: 1000 \$

Indices: Vergleichszeitraum des Vorjahres = 100

JAN.-DEZ. 1970		EG - CE		France		Belg. - Lux.		Nederland		Deutschland (BR)		Italia	
Code	Ursprung - Origine	1 000 \$	Indices	1 000 \$	Indices	1 000 \$	Indices	1 000 \$	Indices	1 000 \$	Indices	1 000 \$	Indices
<b>7 : MASCHINEN UND FAHRZEUGE</b>													
.C	MCNE	15646.681	127	4775.162	113	2973.955	121	3409.875	130	5648.344	143	3039.345	128
.C1	INTRA-CE	12572.060	126	3027.940	109	2219.396	121	2302.964	128	3057.922	144	1963.838	126
.C2	EXTRA-CE	7274.621	130	1747.222	122	754.559	123	1106.911	135	2590.422	143	1075.507	116
.1	CLASSE 1	6915.581	129	1682.037	122	727.578	121	1070.901	135	2470.102	141	1024.963	114
.11	BELE	3287.400	125	724.331	115	351.066	114	554.688	127	1224.346	137	426.969	120
.12	AUT.EUR.CCCID.	228.201	144	49.390	151	17.618	78	30.130	283	93.444	138	37.619	151
.13	AMERIQUE CC NORD	3076.770	129	833.635	126	305.391	136	427.350	138	981.593	143	528.401	107
.15	AUT.CLASSE 1	383.210	159	74.681	141	47.503	131	58.733	181	170.319	165	31.974	153
.2	CLASSE 2	102.567	160	16.080	114	12.652	411	14.494	90	42.539	186	16.802	217
.2C	ACM	10.417	94	2.050	44	682	187	367	72	6.476	131	842	154
.21	EMMA	1.557	39	672	17	572	180	104	27	280	406	329	131
.23	ICM	1.84	108	NS	NS	NS	NS	NS	NS	NS	NS	NS	NS
.24	ICM	7.022	143	627	784	60	750	217	228	6.085	129	33	825
.24	ALGERIE	475	112	300	88	16	23	4	36	27	142	128	298
.25	MARCC, TUNISIE	899	160	404	235	16	92	4	36	27	142	128	298
.26	AUT.AFRIQUE	4.745	250	76	271	1.274	594	41	256	4	77	347	144
.27	AMERIQUE CC SUD	30.745	145	8.186	145	27.039	111	1.584	209	11.584	202	1.213	103
.28	ASIE OCCIDENTALE	17.054	206	3.193	121	893	231	4.279	219	11.748	250	5.152	182
.29	AUT.CLASSE 2	40.055	157	2.575	220	1.655	144	1.759	120	2.822	118	1.132	136
.3	CLASSE 3	153.906	145	48.301	112	13.784	108	21.514	149	77.781	177	32.526	170
.31	EUROPE ORIENTALE	153.437	145	48.266	112	13.695	108	21.325	151	77.751	176	32.400	170
.32	AUT.CLASSE 3	465	75	35	46	89	71	189	59	30	250	126	140
.5	CIVERS ACN CL.	2.566	168	804	127	548	181	548	181	548	181	1.214	206
OC1	FRANCE	2511.668	140	316.128	108	547.092	136	333.543	135	1141.666	146	489.567	137
OC2	BELGIQUE-LUXEG.	1623.834	125	221.411	102	296.240	130	540.096	118	614.061	142	153.549	139
OC3	PAYS-BAS	1063.125	124	1830.863	111	123.882	114	1222.800	130	444.426	132	121.058	131
OC4	ALLEMAGNE RF	5477.205	121	659.538	105	152.182	118	206.525	134	857.769	151	1199.664	136
OC5	ITALIE	1876.014	127	396.544	116	203.605	105	308.282	123	446.700	137	231.473	112
OC22	ROYAUME-UNI	1586.604	120	396.544	116	203.605	105	308.282	123	446.700	137	231.473	112
OC24	ISLANDE	1.300	235	NS	NS	861	220	229	559	39	186	134	134
OC25	IRLANDE (EIRE)	19.820	77	4.419	112	6.056	39	1.145	175	7.411	152	789	91
OC28	NORVEGE	144.552	247	17.672	358	6.547	154	10.383	135	101.807	276	8.183	167
OC30	SUEDE	500.300	130	115.038	108	81.143	144	92.260	139	156.793	138	55.066	128
OC32	FINLANDE	22.785	66	2.399	125	1.559	269	3.403	169	11.430	35	3.964	335
OC34	DANEMARK	158.538	114	27.039	111	13.014	63	29.928	147	72.918	187	15.642	131
OC36	SUISSE	477.542	119	150.074	109	41.669	110	85.109	118	302.791	124	97.949	130
OC38	ALTRICHE	203.638	132	16.990	120	9.576	138	27.423	124	132.702	137	16.947	124
OC40	PORTUGAL	14.477	163	578	90	651	50	1.074	190	10.569	188	1.575	205
OC42	ESPAGNE	116.208	197	36.342	156	6.082	158	19.364	518	34.223	262	20.197	134
OC44	GRIECE	1.150	235	1.12	NS	700	10	35	438	NS	NS	244	394
OC46	YUGOSLAVIE	58.776	176	5.931	179	3.222	144	3.832	108	34.516	196	11.275	170
OC50	GRECE	7.222	148	141	104	617	122	4.932	263	4.585	158	947	98
OC52	TURQUIE	3.670	262	17	20	1.272	329	1.409	242	1.052	378	130	141
OC54	URSS	33.530	216	7.378	157	1.747	110	1.832	175	17.255	392	5.308	161
OC58	ZONE MARK EST	358.676	112	18.700	101	4.713	104	1.974	145	6.988	171	4.289	124
OC60	FLLCENE	17.321	175	3.240	119	1.262	121	2.131	640	3.710	218	3.710	218
OC62	REPUBLIQUE ALGERIENNE	66.366	125	11.688	114	4.756	109	7.123	127	32.312	152	10.491	167
OC64	CONGO	18.794	148	1.685	105	1.351	112	1.351	112	12.623	182	3.004	212
OC66	EGYPTE	13.561	130	991	160	107	70	456	139	6.448	148	2.142	177
OC68	BULGARIE	7.672	168	4.991	160	107	70	458	246	2.700	112	3.416	288
OC22	AFR.NORD ESPAGN.	253	661	55	NS	8	267	186	NS	29	264	15	75
OC24	ALGERIE	475	112	208	135	16	259	41	293	48	53	40	111
OC26	TUNISIE	547	206	300	88	16	123	4	26	27	142	128	298
OC28	LIBYE	651	131	196	NS	1	20	7	39	36	164	678	150
OC30	EGYPTE	2.105	628	NS	NS	11	183	139	240	22	367	308	118
OC32	SENEGAL	127	302	77	138	1.018	NS	15	200	98	567	58	58
OC34	LIBERIA	301	17	2	NS	21	18	17	1	153	143	108	129
OC36	CCTE-C* IVCIPE	175	70	126	67	7	14	2	100	14	200	26	667
OC38	GHANA	214	38	8	NS	27	NS	25	10	32	103	22	169
OC40	GUINEE	214	38	8	NS	31	8	126	10	3	8	26	104
OC42	CAMEROUN	194	223	182	246	3	300	1	4	4	133	4	200
OC44	GAECN	137	86	102	138	18	44	4	5	13	NS	NS	NS
OC46	CCACC REP.CEM.	755	106	59	180	503	283	11	4	14	156	218	100
OC48	ETHIOPIE	298	143	11	NS	22	27	11	25	21	137	13	256
OC50	MADAGASCAR	117	141	59	107	10	71	1	100	3	100	3	NS
OC52	ZAMBIE	189	172	1	NS	34	NS	930	262	3	100	151	204
OC54	REP.AFRICALE CC SUD	4.077	81	266	77	549	22	930	262	1.511	105	821	202
OC22	ETATS-UNIS	2950.471	126	815.655	125	299.433	135	352.880	117	963.273	142	519.180	107
OC24	CANADA	126.295	108	17.980	154	5.958	191	74.470	845	18.670	181	9.221	131
OC26	MEXIQUE	1.271	231	57	80	141	91	205	192	767	807	101	82
OC28	NICARAGUA	235	301	22	200	127	NS	11	220	28	NS	47	76
OC30	PANAMA	3.058	346	21	420	217	543	11	69	184	302	2.665	344
OC32	CANAL PANAMA	253	34	253	34	NS	NS	175	NS	110	NS	25	NS
OC34	INCES OCCIDENT.	6.766	141	499	NS	3	NS	181	270	6.083	129	148	740
OC36	VENEZUELA	387	312	1	11	7	NS	160	400	71	129	101	129
OC38	PEROU	1.84	NS	NS	NS	NS	NS	1	3	101	146	1.082	NS
OC40	BRESIL	18.150	233	6.143	192	23	59	2.883	345	9.193	386	408	591
OC42	CHILI	142	206	1	33	1	NS	5	1	100	714	35	700
OC44	PARAGUAY	233	NS	NS	NS	NS	NS	NS	NS	174	NS	59	NS
OC46	ARGENTINE	3.532	149	1.651	105	338	275	596	198	853	197	494	233
OC22	CHYPRE	123	NS	2	NS	31	NS	5	250	10	333	75	NS
OC24	LIBAN	825	288	169	313	119	159	411	NS	57	184	69	67
OC26	IRAN	1.456	702	18	47	73	104	473	67	806	71	86	307
OC28	ISRAEL	6.462	148	2.951	117	539	194	435	147	912	323	747	154
OC30	ARABIE SAOUDITE	8.622	370	11	200	7.097	NS	338	187	609	188	84	

COMMERCE DES CE  
PAR CLASSES DE PRODUITS ET PAR ZONES

export

TAB. 9

Commerce par classes de produits  
et par principaux partenaires

Valeurs : 1000 \$

Indices : même période de l'année précédente = 100

JAN.-DEZ. 1970		EG - CE		France		Belg. - Lux.		Nederland		Deutschland (BR)		Italia	
Code	Bestimmung - Destination	1 000 \$	Indices	1 000 \$	Indices	1 000 \$	Indices	1 000 \$	Indices	1 000 \$	Indices	1 000 \$	Indices
<b>7 : MACHINES ET MATÉRIEL DE TRANSPORT</b>													
.L	MENCE	31403.264	120	5864.902	128	2466.961	121	2305.542	113	15898.666	119	4867.393	119
.C1	INTRA-CE	12715.654	126	2484.177	139	1624.905	121	122.133	118	5604.056	124	187.704	126
.C2	EXTRA-CE	18687.610	116	3380.725	120	842.056	119	1179.809	109	10294.031	116	2990.689	114
.1	CLASSE 1	12263.863	119	1577.044	122	579.907	116	804.464	110	7595.610	119	1703.738	119
.11	AL. EUR. CCC ID.	2558.494	119	710.792	122	289.796	116	452.246	103	510.625	118	631.713	136
.12	AL. EUR. CCC ID.	2204.115	122	356.702	125	90.059	108	105.999	126	1173.895	125	478.473	136
.15	AMERIQUE DL NCRC	3114.459	111	292.945	121	168.156	105	161.203	105	2111.754	114	380.401	98
.19	AUT. CLASSE 1	1346.755	134	216.605	136	31.001	130	86.024	147	803.376	130	209.749	145
.2	CLASSE 2	5141.144	115	1444.101	116	222.427	132	345.034	120	2184.872	114	944.710	110
.21	AL. AM.	1248.542	127	767.644	125	60.644	117	75.118	162	159.863	115	145.673	146
.22	AL. AM.	444.771	108	258.879	113	44.952	116	10.337	43	79.183	92	51.420	146
.23	AL. AM.	91.534	123	72.129	117	1.022	185	1.588	114	11.539	188	4.856	110
.24	AL. AM.	182.623	164	69.679	147	4.979	147	5.208	168	24.872	71	13.162	215
.25	AL. AM.	346.627	143	243.865	137	5.310	164	6.099	168	48.860	146	46.193	186
.26	AL. AM.	203.777	117	123.892	123	6.648	86	7.886	218	35.309	105	30.047	104
.27	AL. AM.	670.530	136	111.499	150	32.605	188	42.824	115	34.640	144	142.762	113
.28	AL. AM.	1508.433	114	286.342	112	55.508	111	94.662	114	701.677	114	370.246	115
.29	AL. AM.	603.672	100	153.487	158	45.315	157	49.756	101	416.767	102	141.948	99
.3	CLASSE 3	1275.576	100	358.708	118	40.587	100	30.308	49	505.549	93	336.818	105
.31	AL. AM.	1182.247	100	310.647	105	40.459	100	29.452	61	482.688	95	322.972	104
.32	AL. AM.	89.152	100	48.061	285	128	47	6.856	6	26.861	68	13.846	122
.5	DIVERS NON CL.	6.329	161	880	540	27	225	2	NS			5.420	145
OC1	FRANCE	3233.576	167			367.754	103	233.979	98	1787.367	112	644.876	103
OC2	BELGIQUE-LUXRG.	2221.116	126	537.161	137			292.897	120	1322.770	123	168.288	137
OC3	FAYS-PAS	3291.426	129	329.130	132	523.314	118			1231.373	132	207.609	137
OC4	ALLEMAGNE RF	3265.708	142	1125.686	144	601.273	139	482.818	130			855.931	148
OC5	ITALIE	2003.728	135	492.200	133	132.564	129	116.439	120	1262.525	139		
OC6	CYPRUS-UNI	1314.553	109	209.697	123	118.041	128	189.022	107	603.751	96	194.442	140
OC7	IRLANDE (ETRE)	43.379	147	12.627	137	5.025	29	9.156	133	51.852	97	14.679	164
OC8	GRECE	405.464	116	34.283	72	22.065	108	37.551	80	281.677	122	29.888	125
OC9	SUEDE	51.429	115	89.566	118	56.274	125	62.646	107	681.720	116	61.271	120
OC10	FINLANDE	328.564	130	10.937	113	5.974	109	21.596	127	21.726	132	21.796	147
OC11	DANEMARK	113.102	111	66.769	111	17.154	91	47.991	86	331.520	114	49.668	117
OC12	SUISSE	1264.056	132	179.577	142	40.361	132	70.043	119	809.428	132	164.647	127
OC13	AL. AM.	28.718	125	57.325	151	18.784	115	32.204	107	655.849	131	75.316	137
OC14	PORTUGAL	58.711	125	12.352	132	10.313	115	6.380	113	6.255	115	51.875	130
OC15	ESPAGNE	654.367	115	172.585	122	21.826	108	39.094	117	301.061	119	101.801	100
OC16	YUGOSLAVIE	575.500	134	63.206	145	29.157	151	12.631	167	301.640	153	172.266	105
OC17	CECE	374.339	120	48.364	128	20.907	156	12.212	105	203.860	126	88.970	131
OC18	TURQUIE	119.339	112	10.871	77	4.979	95	6.749	153	89.862	86	47.960	131
OC19	U.R.S.S.	451.661	154	141.612	98	8.761	85	6.141	53	163.877	82	177.000	106
OC20	ZONE MARK EST	51.798	166	36.173	264	2.955	76	5.062	55			7.608	106
OC21	FLEEGNE	121.426	144	23.343	65	7.697	146	4.944	96	51.429	94	33.813	79
OC22	YUGOSLAVIE	89.373	126	30.902	142	5.284	141	5.367	65	103.273	126	34.389	137
OC23	AL. AM.	89.373	126	10.871	77	1.524	254	4.727	172	46.321	137	23.232	80
OC24	ROUMANIE	181.148	125	42.288	98	10.107	69	4.803	67	52.059	81	32.252	114
OC25	BULGARIE	66.148	166	25.388	180	4.129	474	7.933	60	71.933	96	15.905	104
OC26	AFR. NCRC ESPAGN.	36.166	55	6.624	118	602	94	1.524	60	17.866	95	9.540	94
OC27	AFR. NCRC	140.305	116	85.805	128	5.675	84	2.744	263	27.434	60	18.977	116
OC28	ALGERIE	346.227	144	243.065	137	5.310	164	3.099	108	48.560	146	46.193	186
OC29	TUNISIE	63.447	112	38.087	113	973	31	462	58	12.885	148	11.065	86
OC30	LIBIE	71.566	73	14.622	102	1.815	31	5.746	93	22.305	93	30.080	62
OC31	EGYPTE	109.299	118	9.768	238	1.968	238	3.744	74	7.674	176	11.548	148
OC32	SENEGAL	109.299	118	23.958	88	1.441	133	1.778	98	5.760	55	11.200	96
OC33	LIBERIA	89.824	312	17.548	227	15.267	NS	4.067	108	48.041	380	4.901	123
OC34	CCIE-INVIGIRE	84.163	103	59.492	112	1.310	60	1.315	60	14.352	92	7.694	94
OC35	GHANA	37.104	125	2.730	206	2.730	206	3.016	89	2.561	25	2.956	141
OC36	NIGERIA	58.106	167	11.240	206	5.370	269	7.677	107	53.977	152	19.822	109
OC37	CAMEROUN	52.390	118	37.235	125	1.251	102	1.756	91	1.744	91	5.404	191
OC38	GABON	26.280	134	17.846	130	673	224	645	143	5.573	142	1.243	126
OC39	CONGO REP. DEM.	102.188	105	16.435	110	35.347	114	4.060	23	23.783	101	22.563	129
OC40	ANGOLA	42.869	112	1.918	110	1.918	110	2.122	292	3.851	119	8.041	129
OC41	KENYA	42.869	112	6.569	126	1.918	110	2.122	292	3.851	119	8.041	129
OC42	UZBEKISTAN	37.894	141	8.475	140	1.142	200	3.365	202	17.305	131	7.607	141
OC43	MALAGASCAR	38.368	105	27.510	115	2.130	363	683	74	5.563	62	2.482	125
OC44	REUNION	27.148	117	23.174	115	1.171	67	1.211	105	1.654	109	2.036	94
OC45	ZAMBIE	31.672	137	16.466	148	1.653	143	1.030	136	13.346	109	9.374	157
OC46	REP. AFRIQUE DU SUD	616.599	136	129.622	137	14.837	122	23.036	134	347.770	135	101.334	140
OC47	ETATS-UNIS	2607.000	112	247.486	121	163.778	106	123.501	102	1932.654	115	339.671	96
OC48	CANADA	307.405	109	45.459	120	4.378	70	31.702	116	175.140	105	40.730	118
OC49	MEXIQUE	255.914	119	82.576	121	4.403	113	7.766	75	117.217	120	33.922	131
OC50	PANAMA	78.152	113	36.307	167	1.230	479	7.100	214	22.517	85	10.598	57
OC51	CUBA	65.195	129	34.767	96	513	604	721	112	4.338	223	44.856	165
OC52	JRUEA	42.862	145	12.844	362	3.228	312	37.504	NS	31.478	583	14.728	250
OC53	COLOMBIE	45.711	171	12.221	438	3.672	217	4.041	115	35.261	126	14.516	295
OC54	VENEZUELA	155.340	113	17.044	109	3.991	107	9.880	134	75.586	108	52.839	121
OC55	PEROU	55.203	66	5.270	27	3.511	11	4.963	183	28.812	95	12.647	54
OC56	BRESIL	265.119	112	27.501	95	13.428	158	14.674	83	151.447	114	56.069	117
OC57	CHILI	85.658	119	15.061	80	3.026	82	4.587	134	49.456	103		





TAB. 9

Commerce par classes de produits  
et par principaux partenaires

Valeurs : 1000 \$

Indices : même période de l'année précédente = 100

JAN.-DEC. 1970		EG - CE		France		Belg. - Lux.		Nederland		Deutschland (BR) (1)		Italia	
Code	Bestimmung - Destination	1 000 \$	Indices	1 000 \$	Indices	1 000 \$	Indices	1 000 \$	Indices	1 000 \$	Indices	1 000 \$	Indices
<b>6, 8 : AUTRES PRODUITS MANUFACTURÉS</b>													
.C	MCNCE	21040.768	115	5948.537	123	6154.845	113	2960.887	113	10664.847	115	5311.652	109
.01	INTRA-CE	16358.341	116	2889.501	128	4280.887	116	2019.520	116	4691.774	113	2516.659	108
.02	EXTRA-CE	14642.427	114	3059.036	119	1873.958	109	941.367	105	5973.073	117	2754.993	111
.1	CLASSE 1	10149.616	115	1681.505	120	1326.169	105	674.966	110	4502.227	118	1964.749	115
.11	ALLE	4524.323	116	748.012	120	594.472	109	382.311	108	2462.867	118	636.641	116
.12	ALT.EUR.CCCID.	1441.833	123	259.723	122	146.240	119	80.228	124	638.027	127	317.615	119
.13	AMERIQUE CL NCRP	3623.216	105	562.151	116	496.807	95	156.928	106	1003.921	121	873.409	111
.15	ALT.CLASSE 1	650.244	123	111.619	135	88.650	118	55.499	118	247.392	121	137.084	125
.2	CLASSE 2	3257.655	110	1163.271	116	460.287	116	195.436	105	513.598	111	564.063	97
.2C	ACV	1121.439	112	752.000	115	106.862	131	53.233	85	105.848	101	109.396	102
.21	EAMA	460.838	112	292.129	114	65.141	131	26.754	72	41.075	108	35.699	117
.22	TCM	114.686	103	103.574	102	7.439	157	6.919	116	4.010	103	3.402	102
.23	TCM	102.665	130	68.194	127	5.703	138	17.731	136	11.268	132	6.383	126
.24	ALGERIE	260.655	110	181.680	123	71.705	111	4.104	95	34.046	85	39.360	94
.25	MAROC TUNISIE	172.739	112	116.421	114	11.874	102	3.785	87	19.449	106	21.210	92
.26	ALT.AFRICALE	410.608	114	80.258	121	45.703	120	3.764	87	122.220	110	128.726	100
.27	AMERIQUE C. SUD	670.608	114	133.032	133	84.366	114	34.525	112	22.225	112	11.734	96
.28	ASIE OCCIDENTALE	607.549	107	133.873	115	112.069	134	34.256	116	199.238	123	128.509	89
.29	ALT.CLASSE 2	470.413	108	64.108	91	111.627	93	39.559	157	187.876	101	67.262	105
.3	CLASSE 3	1183.440	123	214.161	125	87.438	133	70.957	102	556.848	120	254.041	119
.31	EUROPE ORIENTALE	1040.845	120	202.375	130	76.216	126	67.958	99	453.360	126	240.970	120
.32	ALT.CLASSE 3	142.595	103	11.836	78	11.222	226	2.994	555	103.488	99	13.071	104
.5	DIVERS NCR CL.	12.328	108	98	239	72	300	12	NS			12.146	107
.C1	FRANCE	3731.640	103	635.951	119	1256.530	109	290.936	104	1478.549	104	705.025	92
.C2	BELGIQUE-LUXEMB.	2223.273	113	318.352	137	1240.169	119	577.813	113	811.672	111	197.387	105
.C3	PAYS-BAS	3385.615	119	1364.646	127	1528.224	118	1027.751	120	1576.700	118	247.934	107
.C4	ALLEMAGNE RF	427.727	118	570.549	138	255.764	123	123.020	120			1366.493	118
.C5	ITALIE	1771.166	129							821.853	126		
.O22	ROYAUME-UNI	555.258	111	155.928	126	166.194	98	147.106	103	328.649	114	157.471	118
.O26	IRLANDE (EIRE)	67.465	118	9.500	113	9.634	114	9.648	112	13.073	117	7.600	138
.O28	ARVEGE	231.444	111	33.050	113	49.519	91	30.475	118	12.825	121	20.567	106
.O30	SUÈDE	746.314	112	116.750	119	106.236	108	71.557	117	381.489	114	70.282	98
.O32	FINLANDE	210.454	134	35.851	144	22.170	120	10.988	124	127.167	137	14.523	117
.O34	DANEMARK	363.051	112	65.448	117	75.233	114	42.875	106	259.163	112	44.372	105
.O38	SUISSE	1840.224	121	308.283	127	144.403	118	52.737	107	882.586	119	249.825	105
.O38	ALGERIE	653.264	111	97.639	106	27.367	127	27.702	108	52.386	119	75.190	116
.O40	PORTUGAL	140.037	116	30.171	102	23.525	113	8.283	116	59.587	124	18.471	126
.O42	ESPAGNE	263.225	104	106.181	108	59.180	106	29.181	122	137.038	102	51.645	92
.O42	YUGOSLAVIE	445.624	119	43.145	128	15.588	184	14.710	158	216.669	149	165.595	96
.O46	GRECE	218.660	125	45.120	142	17.827	113	11.744	127	50.111	125	46.838	116
.O52	TURQUIE	65.516	135	14.856	172	12.263	171	2.937	78	31.514	115	23.946	159
.O56	L.R.-S.C.	431.014	127	97.568	121	35.987	146	22.048	121	184.574	126	90.837	130
.O56	ZONE MARK EST	344.453	137	14.148	290	7.883	115	6.465	72			25.997	137
.O60	FCLGNE	117.403	101	26.754	185	7.903	81	4.711	98			23.906	83
.O62	TURQUIE C. SUD	118.655	117	9.901	122	6.278	107	8.715	129	72.781	114	21.280	127
.O64	INDONÉSIE	122.483	149	17.109	168	7.114	146	14.924	116	35.120	161	44.216	148
.O66	ALLEMAGNE	146.051	126	27.642	138	7.776	122	8.904	61	76.644	147	31.125	116
.O66	BULGARIE	65.533	109	8.469	153	3.076	134	2.170	86	26.706	112	23.112	95
.2CC	AFR. NORD ESPAGN.	29.621	57	7.104	126	3.988	162	2.553	104	5.383	77	5.993	83
.2CC	AFR. NORD	113.680	112	75.685	114	8.778	175	2.540	74	13.801	94	12.876	113
.2CC	ALGERIE	289.859	109	181.680	123	21.705	105	4.104	95	34.046	85	39.360	94
.2CC	TUNISIE	69.643	111	40.736	116	4.073	203	3.245	136	12.648	110	3.734	71
.2CC	LIEY	68.443	82	14.714	90	3.793	78	2.911	68	12.116	66	65.109	85
.2CC	EGYPTE	35.547	51	11.396	107	4.100	52	1.091	18	13.704	150	5.656	100
.24E	SENEGAL	40.158	85	31.404	107	1.930	125	1.181	12	3.678	91	2.005	82
.272	CMR - C. IVICIRE	93.803	113	66.897	113	4.638	129	8.846	122	6.739	104	6.656	105
.284	GHANA	16.858	52	1.614	128	1.779	165	2.347	44	4.651	104	2.507	10
.284	TAHITI	17.282	114	11.499	124	846	89	2.485	84	2.037	133	415	98
.28E	NIGERIA	67.163	151	10.721	159	7.874	174	12.553	130	24.990	150	11.325	161
.28E	CAMEROUN	55.556	103	46.421	118	3.141	142	2.734	103	6.650	71	3.570	64
.314	LIBAN	29.649	111	18.111	99	1.066	99	9.94	94	1.319	99	10.005	105
.318	CCAGO BRAZZA	21.404	104	16.556	106	1.790	168	983	89	1.708	141	1.367	95
.322	CCAGO REP. CEM.	90.015	135	18.235	156	45.790	136	3.770	54	12.677	134	9.513	192
.32C	ANGOLA	18.561	106	4.213	119	4.402	116	952	125	6.634	90	2.360	116
.344	KENYA	22.812	101	3.815	113	3.536	116	2.488	154	6.682	115	4.801	109
.370	MADAGASCAR	42.872	111	36.285	111	3.256	113	1.188	84	3.420	98	1.911	21
.37E	REUNION	34.166	94	29.976	93	1.076	132	316	85	1.339	97	1.459	94
.37E	ZAMBIE	17.085	153	2.769	114	2.522	278	1.326	126	4.552	141	5.916	165
.39C	REP. AFRIQUE CL SUD	262.853	123	44.462	139	23.015	149	27.440	121	117.902	115	50.074	124
.4CC	ETATS-UNIS	2607.842	110	489.198	117	463.374	97	141.702	108	508.676	114	804.892	112
.4C4	CANADA	285.374	56	72.953	110	33.433	75	15.226	94	95.245	91	68.517	103
.412	MEXIQUE	60.358	109	13.095	99	4.488	85	2.035	108	31.664	115	9.136	104
.44E	CUBA	51.417	118	9.441	185	2.026	96	4.07	110	3.381	132	6.162	110
.46E	HAÏTI	37.577	108	10.255	118	648	195	266	115	1.218	97	1.118	113
.46Z	MARTINIQUE	37.577	108	34.547	108	515	154	365	169	1.165	108	985	101
.47E	CURACAO	21.418	123	1.190	99	1.466	113	9.113	143	1.127	112	5.522	114
.48E	TRINIDAD	31.644	116	7.504	230	4.106	192	1.421	166	12.041	131	5.972	128
.48E	VENEZUELA	100.145	105	19.505	105	16.106	146	5.388	104	3.916	130	2.593	117
.5C4	PEROU	39.660	126	5.458	117	6.159	174	1.849	78	12.559	106		



**STATISTISCHES AMT DER EUROPÄISCHEN GEMEINSCHAFTEN  
OFFICE STATISTIQUE DES COMMUNAUTÉS EUROPÉENNES  
ISTITUTO STATISTICO DELLE COMUNITA EUROPEE  
BUREAU VOOR DE STATISTIEK DER EUROPESE GEMEENSCHAPPEN  
STATISTICAL OFFICE OF THE EUROPEAN COMMUNITIES**

- R. Dumas**    **Generaldirektor / Directeur général / Direttore generale / Directeur-generaal / Director General**
- E. Hentgen**    **Assistent / Assistant / Assistente / Assistent / Assistant**
- Direktoren / Directeurs / Direttori / Directeuren / Directors :**
- V. Paretto**    **Allgemeine Statistik und assoziierte Staaten / Statistiques générales et Etats associés / Statistiche generali e Stati associati /  
Algemene statistiek en geassocieerde staten / General Statistics and Associated States**
- C. Legrand**    **Energiestatistik / Statistiques de l'énergie / Statistiche dell'energia / Energiestatistik / Energy Statistics**
- S. Ronchetti**    **Handels- und Verkehrsstatistik / Statistiques du commerce et des transports / Statistiche del commercio e dei trasporti / Han-  
dels- en Vervoersstatistiek / Trade and Transport Statistics**
- F. Grotius**    **Industrie- und Handwerksstatistik / Statistiques industrielles et artisanales / Statistiche dell'industria e dell'artigianato / Industrie  
en Ambachtsstatistiek / Industrial and Craft Statistics**
- P. Gavanier**    **Sozialstatistik / Statistiques sociales / Statistiche sociale / Sociale statistiek / Social Statistics**
- S. Louwes**    **Agrarstatistik / Statistiques agricoles / Statistiche agrarie / Landbouwstatistiek / Agricultural Statistics**

Diese Veröffentlichung kann zum Einzelpreis von DM 4,— oder zum Jahresabonnementspreis von DM 37,— durch die nachstehend aufgeführten Vertriebsstellen bezogen werden:

Cette publication est vendue, par numéro, au prix de Ffr 5,60 ou Fb 50,— ou par abonnement annuel au prix de Ffr 56,— ou Fb 500,—. S'adresser aux bureaux de vente et d'abonnements indiqués ci-dessous :

Questa pubblicazione è in vendita al prezzo di Lit. 620 il numero o di Lit. 6.250 per l'abbonamento annuale. Ogni richiesta va rivolta agli uffici di vendita e di abbonamento seguenti :

Deze publikatie kost Fl. 3,60 resp. Bf 50,— per nummer of Fl. 36,50 resp. Bf 500,— per jaarabonnement en is verkrijgbaar bij onderstaande verkoop- en abonnementskantoren :

This publication is delivered by the following sales agents at the price of : single copies : Bf 50.—, annual subscription : Bf 500.— :

**DEUTSCHLAND (BR)** VERLAG BUNDESANZEIGER, 5 Köln 1 — Postfach 108006, Fernschreiber: Anzeiger Bonn 08.882.595, Postscheckkonto : 83.400 Köln

**FRANCE** SERVICE DE VENTE EN FRANCE DES PUBLICATIONS DES COMMUNAUTÉS EUROPÉENNES, 26, rue Desaix, 75 Paris 15\* — CCP : Paris 23-96

**ITALIA** LIBRERIA DELLO STATO, Piazza G. Verdi, 10, 00198 Roma — CCP : 1/2640  
Agenzie : 00187 ROMA — Via del Tritone, 61/A e 61/B e Via XX Settembre (Palazzo Ministero delle Finanze) • 20121 MILANO — Galleria Vittorio Emanuele, 3 • 50129 FIRENZE — Via Cavour, 46/R • 80121 NAPOLI — Via Chiaia, 5 • 16121 GENOVA — Via XII Ottobre 172 • 40125 BOLOGNA — Strada Maggiore 23/A

**NEDERLAND** STAATSDRUKKERIJ- EN UITGEVERIJBEDRIJF, Christoffel Plantijnstraat, 's-Gravenhage, Postgirorekening 42 53 00

**BELGIË-BELGIQUE** BELGISCH STAATSBLAG, Leuvenseweg 40, 1000 Brussel — PCR 50-80  
MONITEUR BELGE, 40, rue de Louvain, 1000 Bruxelles — CCP 50-80

**LUXEMBOURG** OFFICE DES PUBLICATIONS OFFICIELLES DES COMMUNAUTÉS EUROPÉENNES, Luxembourg-1, Case postale 1003, et 29, rue Aldringen, Bibliothèque — CCP 191-90, compte courant bancaire : Banque Internationale du Luxembourg 8-109/6003/200

**GREAT BRITAIN AND COMMONWEALTH** H.M. STATIONERY OFFICE, P.O. Box 569, London S.E. 1

**ANDERE LÄNDER  
AUTRES PAYS  
ALTRI PAESI  
ANDERE LANDEN  
OTHER COUNTRIES**

OFFICE DES PUBLICATIONS OFFICIELLES  
DES COMMUNAUTÉS EUROPÉENNES  
Luxembourg-1, Case postale 1003