

**STATISTISCHES AMT
DER EUROPÄISCHEN GEMEINSCHAFTEN**

**OFFICE STATISTIQUE
DES COMMUNAUTÉS EUROPÉENNES**

AUSSENHANDEL

**COMMERCE
EXTERIEUR**

**BUITENLANDSE
HANDEL**

**COMMERCIO
ESTERO**

FOREIGN TRADE

MONATSSTATISTIK

STATISTIQUE MENSUELLE

STATISTICA MENSILE

MAANDSTATISTIEK

MONTHLY STATISTICS

1972 - No. 1

**ISTITUTO STATISTICO
DELLE COMUNITÀ EUROPEE**

**BUREAU VOOR DE STATISTIEK
DER EUROPESE GEMEENSCHAPPEN**

**STATISTISCHES AMT
DER EUROPÄISCHEN GEMEINSCHAFTEN**

Anschriften

Luxemburg, Centre Louvigny, Postfach 130 — Tel. 288 31

1040 Brüssel, Bâtiment Berlaymont, 200, rue de la Loi (Verbindungsbüro) — Tel. 35 80 40

**OFFICE STATISTIQUE
DES COMMUNAUTÉS EUROPEENNES**

Adresses

Luxembourg, Centre Louvigny, Boîte postale 130 — Tél. 288 31

1040 Bruxelles, Bâtiment Berlaymont, 200, rue de la Loi (Bureau de liaison) — Tél. 35 80 40

**ISTITUTO STATISTICO
DELLE COMUNITÀ EUROPEE**

Indirizzi

Lussemburgo, Centre Louvigny, Casella postale 130 — Tel. 288 31

1040 Bruxelles, Bâtiment Berlaymont, 200, rue de la Loi (Ufficio di collegamento) — Tel. 35 80 40

**BUREAU VOOR DE STATISTIEK
DER EUROPESE GEMEENSCHAPPEN**

Adressen

Luxemburg, Centre Louvigny, Postbus 130 — Tel. 288 31

1040 Brussel, Bâtiment Berlaymont, Wetstraat 200 (Verbindingsbureau) — Tel. 35 80 40

**STATISTICAL OFFICE
OF THE EUROPEAN COMMUNITIES**

Addresses

Luxemburg, Centre Louvigny, P.O.Box 130 — Tel. 288 31

1040 Brussels, Bâtiment Berlaymont, 200, rue de la Loi (Liaison Office) — Tel. 35 80 40

AUSSENHANDEL
COMMERCE EXTÉRIEUR
COMMERCIO CON L'ESTERO
BUITENLANDSE HANDEL
FOREIGN TRADE

1972 — No. 1

Monatsstatistik

Statistique mensuelle

Statistica mensile

Maandstatistiek

Monthly statistics

**Inhaltswiedergabe nur mit Quellennachweis
gestattet**

**La reproduction des données est subordonnée
à l'indication de la source**

**La riproduzione del contenuto è subordinata
alla citazione della fonte**

**Het overnemen van gegevens is toegestaan mits
met duidelijke bronvermelding**

**Reproduction of the contents of this publication
is subject to acknowledgement of the source**

VORBEMERKUNG

Die « Monatsstatistik des Außenhandels » dient der möglichst schnellen Berichterstattung über die kurzfristige Entwicklung des Außenhandels der Länder der EG und der assoziierten Überseegebiete sowie über den Stand der EG im Handel der Drittländer, verglichen zu anderen wichtigen Handelspartnern. Die vorliegende Veröffentlichung bringt daher in erster Linie Vergleiche aufeinanderfolgender Zeiträume für verschiedene Arten von Ingesamtangaben entweder nach Ursprungs- (für die Benelux-Staaten Herkunfts-) und Bestimmungsländern, nach Waren oder nach Zonen und Warenkategorien. Für ins einzelne gehende Beobachtungen nach Waren und Ländern sei der Leser auf die jährliche Veröffentlichung « Analytische Übersichten des Außenhandels » verwiesen.

Im allgemeinen werden Wertangaben des Spezialhandels gebracht, mit cif-Einfuhr- und fob-Ausfuhrangaben. Für die Länder der EG ist der Goldverkehr ausgeschlossen.

Die Länder sind gemäß dem « Länderverzeichnis » nach Erdteilen und ihrer geographischen Lage nach annähernd in der Reihenfolge West-Ost, Nord-Süd ausgewiesen. Der vollständige Text dieses Verzeichnisses erscheint einmal jährlich als Beilage zu dieser Veröffentlichung in den vier Sprachen der Gemeinschaften.

Die Waren sind gemäß dem « Internationalen Warenverzeichnis für den Außenhandel (CST) » geordnet, das als Beilage zu den « Analytischen Übersichten » in den vier Sprachen der Gemeinschaften erschienen ist.

Die Statistiken der Bundesrepublik Deutschland schließen das Gebiet von West-Berlin und, ab 6. Juli 1959, das Saarland ein; letzteres war vorher im französischen Erhebungsgebiet eingeschlossen; der Handel mit der Deutschen Demokratischen Republik und Berlin (Ost) ist in den Außenhandelsstatistiken der Bundesrepublik Deutschland nicht erfaßt.

ZEICHEN UND ABKÜRZUNGEN

Null (nichts)	—
Unbedeutend (im allgemeinen weniger als die Hälfte der kleinsten in der betreffenden Reihe verwendeten Einheit oder Dezimalen)	0
Kein Nachweis vorhanden
Monatsdurchschnitt	Ø
Vom Statistischen Amt der Europäischen Gemeinschaften vorgenommene Schätzung	[]
Metrische Tonne	t
Million	Mio
Dollar	\$
Nicht getrennt ausgewiesen	ND
Anderweitig nicht genannt	ANG-NDA
Ohne Aussagewert	NS
Berichtigte Angabe(n)	R
Geheim	S
Generalhandel	G
Ausfuhr heimischer Waren	N
(free on board): Werte ohne Transport- und Versicherungskosten zwischen Versendungs- und Einfuhrland	fob
Europäische Gemeinschaften	EG-CE
(European Free Trade Association): Europäische Freihandelsvereinigung	EFTA-AELE
Assoziierte afrikanische Staaten und Madagaskar	EAMA
Überseeische Departements der Mitgliedstaaten der EG	DOM
Assoziierte überseeische Gebiete der EG	TOM
Insgesamt EAMA, DOM, TOM, Algerien und Marokko, Tunesien	AOM
BLWU — Belgisch-luxemburgische Wirtschaftsunion	BELG.-LUX.
SAEG — Statistisches Amt der Europäischen Gemeinschaften	OSCE
Internationales Warenverzeichnis für den Außenhandel (CST)	CST

AVERTISSEMENT

La « Statistique Mensuelle du Commerce Extérieur » a pour but de fournir dans les plus courts délais des données concernant l'évolution à court terme du Commerce Extérieur des pays des CE et des Associés d'Outre-Mer, ainsi que la position des CE vis-à-vis de ses concurrents dans le commerce des pays tiers. L'accent est donc mis, dans cette publication, sur la comparaison entre périodes successives, pour divers types de données globales, soit par pays d'origine (par pays de provenance, pour les États membres du Benelux) et de destination, soit par produits, soit par zones et par catégories de produits. Pour l'observation très détaillée, par produits et par pays, le lecteur se référera à la publication annuelle « Tableaux analytiques du Commerce Extérieur ».

En règle générale, les données concernent le commerce spécial en valeurs, importations « caf », exportations « fob ». Pour les pays des CE, le commerce de l'or est exclu.

Les pays sont classés d'après la « nomenclature des pays », par continents et en suivant approximativement leur position géographique dans le sens ouest-est, nord-sud. Le texte complet de ce code est publié une fois par an, en supplément à cette publication, dans les quatre langues communautaires.

Les produits sont classés selon la Classification Statistique et Tarifaire, éditée séparément en supplément aux Tableaux Analytiques, dans les quatre langues communautaires.

Les statistiques du Commerce Extérieur de la République Fédérale d'Allemagne couvrent le territoire de Berlin-Ouest et, depuis le 6 juillet 1959, le territoire de la Sarre, inclus auparavant dans le territoire statistique de la France; elles ne comprennent pas le commerce avec la République démocratique allemande et le secteur soviétique de Berlin.

ABRÉVIATIONS ET SIGNES EMPLOYÉS

—	néant
0	donnée très faible (généralement inférieure à la moitié de la dernière unité ou décimale des nombres mentionnés sous la rubrique)
.	donnée non disponible
Ø	moyenne mensuelle
[]	estimation faite par l'Office Statistique des Communautés Européennes
t	tonne métrique
Mio	million
\$	dollar
ND	non distingués
ANG-NDA	non dénommés ailleurs
NS	non significatif
R	révisé
S	secret
G	commerce général
N	exportations de produits nationaux
fob	(free on board): valeurs non compris les coûts de transport et d'assurance entre expéditeur et pays importateur
EG-CE	Communautés Européennes
EFTA-AELE	Association Européenne de Libre Echange
EAMA	Etats africains et malgache associés
DOM	Départements d'Outre-Mer des États membres des CE
TOM	Territoires d'Outre-Mer associés aux CE
AOM	Ensemble de: EAMA, DOM, TOM, Algérie et Maroc, Tunisie.
BELG.-LUX.	Union Économique Belgo-Luxembourgeoise
OSCE	Office Statistique des Communautés Européennes
CST	Classification Statistique et Tarifaire

GRAPHISCHE DARSTELLUNGEN

Handel der Vereinigten Staaten nach Warenklassen 7
Handel der EG nach Warenklassen 8-9

MONATSÜBERSICHTEN

Handel der Europäischen Gemeinschaften

1. EG und Welthandel 10
2. Gesamtüberblick des Handels der EG nach Ländern . . 12
Gesamtüberblick des Handels der EG nach Waren
3. EG 18
3a. Unterteilung nach Mitgliedstaaten 22
4. Indices des Volumens, der Durchschnittswerte und der Terms of Trade 42
5. Entwicklung des Handels der Mitgliedstaaten Intra- und Extra-EG 44
6. Entwicklung des Handels der EG mit den wichtigsten Gebieten 47
7. Der Handel nach Ursprung und Bestimmung 52
8. Entwicklung des Handels nach Warenklassen 68
9. Der Handel der EG nach Waren 74

Handel der dritten Länder

10. Entwicklung des Handels insgesamt und mit den EG (wichtigste Drittländer) 90
11. Handel mit den EG und wichtigen andern Ländern

SONDERÜBERSICHTEN

Die in früheren Heften erschienenen Sonderübersichten sind aus dem Verzeichnis am Ende dieses Heftes zu entnehmen

Index der veröffentlichten Globalzahlen nach Meldeländern oder -zonen, unterteilt nach Ursprung oder Bestimmung 94
Umrechnungskurse 95

GRAPHIQUES

Commerce des Etats-Unis par classes des produits
Commerce des CE par classes des produits

TABLEAUX MENSUELS

Commerce des Communautés Européennes

1. CE et commerce mondial
2. Résumé général du commerce des CE par pays
Résumé général du commerce des CE par produits
3. CE
3a. Subdivision par États membres
4. Indices de volume, de valeur moyenne et des termes de l'échange
5. Évolution du commerce intra- et extra-CE des pays membres
6. Évolution du commerce des CE avec les principales zones
7. Réseau du commerce par origine et destination
8. Évolution du commerce par classes de produits
9. Commerce des CE par produits

Commerce des pays tiers

10. Évolution du commerce global et avec les CE (principaux pays)
11. Commerce avec les CE et ses principaux concurrents

TABLEAUX SPÉCIAUX

Voir à la fin du volume la liste des tableaux spéciaux parus dans les précédents numéros

Index de parution des chiffres globaux par pays ou zones déclarants, ventilés par origine ou destination
Taux de conversion

LAND	ZONE		PAYS	ZONE		
Guyana (ehem. Brit.)	488	27	GUYANA (anc. brit.)	700	29	INDONESIE (incl. Nouvelle-Guinée occidentale)
. Surinam	492	23	. SURINAM			MALAYSIA (Malaisie, Sabah, Sarawak), Brunei
. Französisch-Guyana	496	22	. GUYANE FR.	702	29	
Ecuador	500	27	EQUATEUR			
Peru	504	27	PEROU			
Brasilien	508	27	BRESIL	706	29	SINGAPOUR
Chile	512	27	CHILI	708	29	PHILIPPINES
Bolivien	516	27	BOLIVIE	712	29	TIMOR PORT., MACAO
Paraguay	520	27	PARAGUAY			
Uruguay	524	27	URUGUAY	716	32	MONGOLIE, REP. POP.
Argentinien	528	27	ARGENTINE			
Asien			Asie			
Zypern	600	28	CHYPRE			
Libanon	604	28	LIBAN			
Syrien	608	28	SYRIE			
Irak	612	28	IRAK			
Iran	616	28	IRAN			
Afghanistan	620	29	AFGHANISTAN			
Israel	624	28	ISRAEL			
Jordanien	628	28	JORDANIE			
Saudi-Arabien	632	28	ARABIE SEOUDITE			
Kuwait	636	28	KOWEIT			
Bahrain	640	28	BAHREIN			
Katar	644	28	KATAR			
Maskat und Oman, Trucial Oman	648	28	MASC. OMAN, TR. OMAN			
Jemen	652	28	YEMEN			
Südjemen, Volksrepublik (ehem. Südarabien)	656	28	YEMEN DU SUD, Rép. pop. du (anc. Arabie du Sud)			
Pakistan	660	29	PAKISTAN			
Indien, Sikkim, Bhutan	664	29	UNION INDIENNE, Sikkim, Bhoutan			
Ceylon, Malediven	668	29	CEYLAN MALDIVES			
Nepal	672	29	NEPAL			
Birma	676	29	UNION BIRMANE			
Thailand (Siam)	680	29	THAILANDE (Siam)			
Laos	684	29	LAOS			
Nordvietnam	688	32	VIETNAM NORD			
Südvietnam	692	29	VIETNAM SUD			
Kambodscha	696	29	CAMBODGE			
			Australien und Ozeanien			
			Australien			
			Neuseeland			
			Ozeanien, Amerikanisch-Britisch-Ozeanien, (für Frankreich ohne die Neuen Hebriden, s.816)			
			Neue Hebriden (nur für Frankreich, s. 812)			
			Neukaledonien			
			Franz. Polynesien			
			Verschiedenes			
			Schiffsbedarf			
			Sonderfälle a.n.g., Polargebiete			
			Nicht ermittelte Länder			
			Freihäfen			
			Geheim			
			Australie et Océanie			
			AUSTRALIE			
			NOUVELLE-ZELANDE			
			DEP. USA OCEANIE			
			OCEANIE BRIT. (pour la France sauf les Nouvelles-Hébrides, cf 816)			
			NOUV. HEBRIDES (pour la France uniquement, cf 812)			
			NOUV.-CALEDONIE			
			POLYNESIE FR.			
			Divers			
			SOUT. PROV. BORD			
			DIVERS NDA, régions polaires			
			NON SPECIFIES			
			PORTS FRANCS			
			SECRET			

WIRTSCHAFTSRÄUME

(Die nachstehenden Kenn-Ziffern weisen im « Länderverzeichnis » die Zugehörigkeit der Länder zu den einzelnen Räumen aus)

	ZONE
Insgesamt der Ursprungs- oder Bestimmungsländer (Welt)	01
Mitgliedstaaten der EG (Mutterländer)	
Insgesamt ausschl. der EG-Mutterländer	
Länder der Klasse 1 (Industrialisierte westliche Drittländer)	
Europäische Freihandelsvereinigung (EFTA) (einschl. Island vom 1.1.70 an)	11
Andere westeuropäische Länder	12
Vereinigte Staaten und Kanada	15
Republ. Südafrika, Japan, Australischer Bund, Neuseeland	19
Länder der Klasse 2 (Entwicklungsländer)	
Insgesamt EAMA, DOM, TOM, Algerien und Marokko, Tunesien	21
Assoziierte afrikanische Staaten und Madagaskar	22
Überseeische Departements der Mitgliedstaaten der EG	
Assoziierte überseeische Gebiete der EG (einschl. Surinam und Niederländische Antillen vom 1.1.63 an; ohne West-Neuguinea vom 1.1.63)	23
Algerien	24
Marokko, Tunesien	25
Andere afrikanische Länder	26
Länder Mittel- und Südamerikas a.n.g.	27
Westasiatische Länder	28
Andere Länder der Klasse 2	29
Länder der Klasse 3	
Europäische Ostblockstaaten einschl. Sowjetunion	31
China, VR.; Nordvietnam; Mongolische VR.; Nordkorea	32
Verschiedenes a.n.g.	9

ABKÜRZUNG ABRÉVIATION

MONDE
INTRA-CE
EXTRA-CE
CLASSE 1
AELE
AUT. EUR. OCCID.
AMERIQUE NORD
AUT. CLASSE 1
CLASSE 2
AOM
EAMA
DOM
TOM
ALGERIE
MAROC, TUNISIE
AUT. AFRIQUE
AMERIQUE C. SUD
ASIE OCCIDENT
AUT. CLASSE 2
CLASSE 3
EUROPE ORIENT
AUT. CLASSE 3
DIVERS NON CL.

ZONES ÉCONOMIQUES

(Le code-répère ci-dessous identifie dans la « Nomenclature des Pays » les pays appartenant à chaque zone)

Total général des pays d'origine ou de destination
Etats Membres des CE (Métropoles).
Total général moins les métropoles des CE.
Pays de la Classe 1 (Pays tiers industrialisés occidentaux).
Pays de l'Association Européenne de Libre Echange (y compris Islande depuis le 1-1-70).
Autres pays de l'Europe occidentale.
Etats-Unis et Canada.
Rép. d'Afrique du Sud, Japon, Australie, Nouvelle-Zélande.
Pays de la Classe 2 (Pays en voie de développement).
Ensemble de : EAMA, DOM, TOM, Algérie et Maroc, Tunisie.
Etats africains et malgache associés.
Départements d'Outre-Mer des Etats Membres des CE.
Territoires d'Outre-Mer associés aux CE (y compris Surinam et Antilles néerlandaises depuis le 1-1-63; non compris Nouvelle Guinée occidentale depuis le 1-1-63).
Algérie.
Maroc, Tunisie.
Autres pays d'Afrique.
Pays d'Amérique Latine nda.
Pays d'Asie occidentale.
Autres pays de la Classe 2.
Pays de la Classe 3.
Pays europ. du bloc soviétique. y compris l'U.R.S.S.
Chine R.P., Vietnam Nord, Mongolie R.P., Corée du Nord.
Divers nda.

Handel der Vereinigten Staaten nach Warenklassen
 Commerce des Etats-Unis par classes de produits

1970

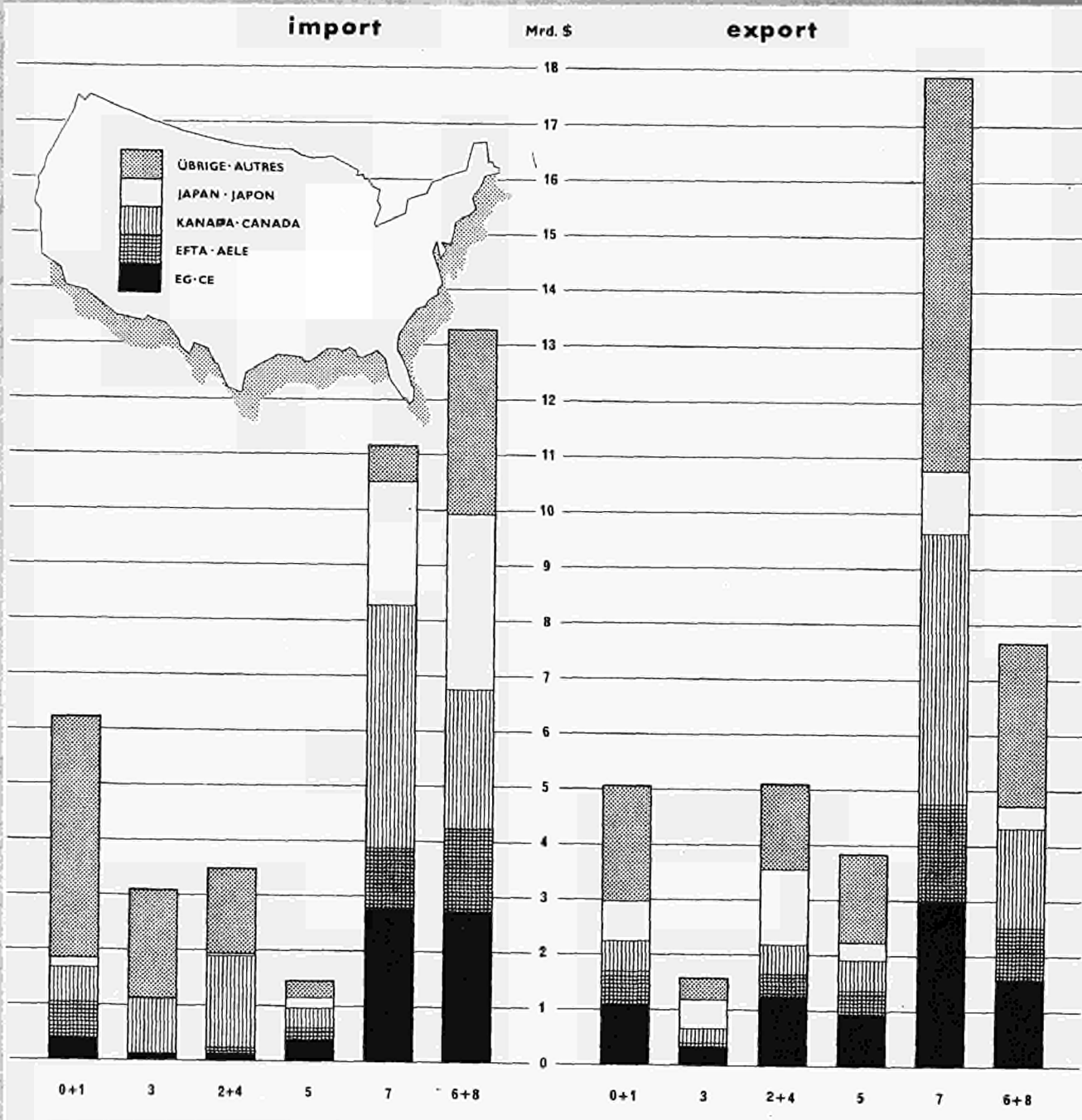

NÄHRUNGSMITTEL, GETRÄNKE UND TABAK	0+1	PRODUITS ALIMENTAIRES, BOISSONS ET TABACS
MINERALISCHE BRENNSTOFFE	3	PRODUITS ÉNERGÉTIQUES
ROHSTOFFE	2+4	MATIÈRES PREMIÈRES
CHEMISCHE ERZEUGNISSE	5	PRODUITS CHIMIQUES
MASCHINEN UND FAHRZEUGE	7	MACHINES ET MATÉRIEL DE TRANSPORT
ANDERE BEARBEITETE WAREN	6+8	AUTRES PRODUITS MANUFACTURÉS

Handel der EG nach Warenklassen

0 - 1 NAHRUNGSMITTEL, GETRÄNKE UND TABAK PRODUITS ALIMENTAIRES, BOISSONS ET TABACS

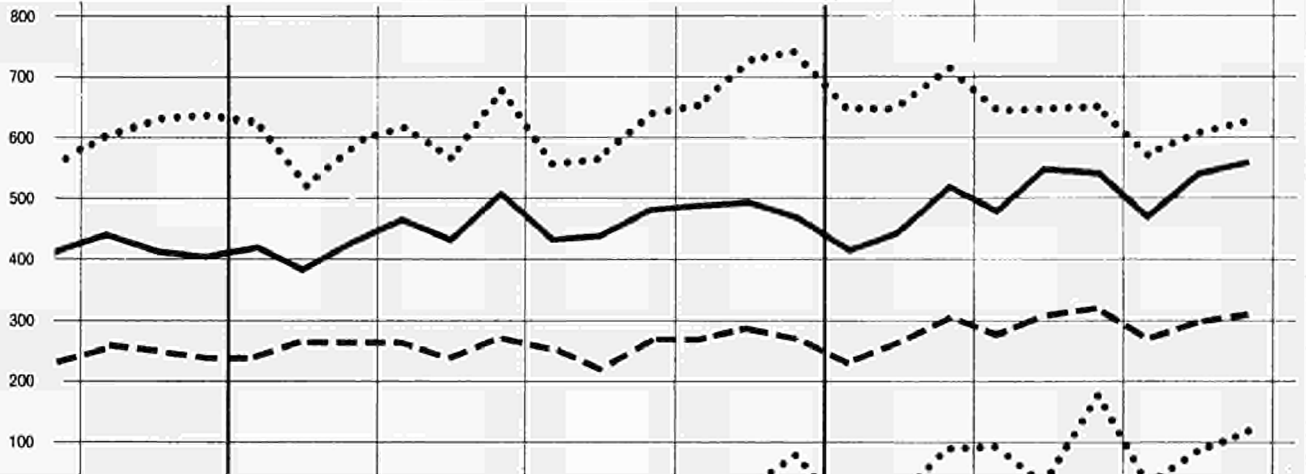

3 : MINERALISCHE BRENNSTOFFE PRODUITS ÉNERGÉTIQUES

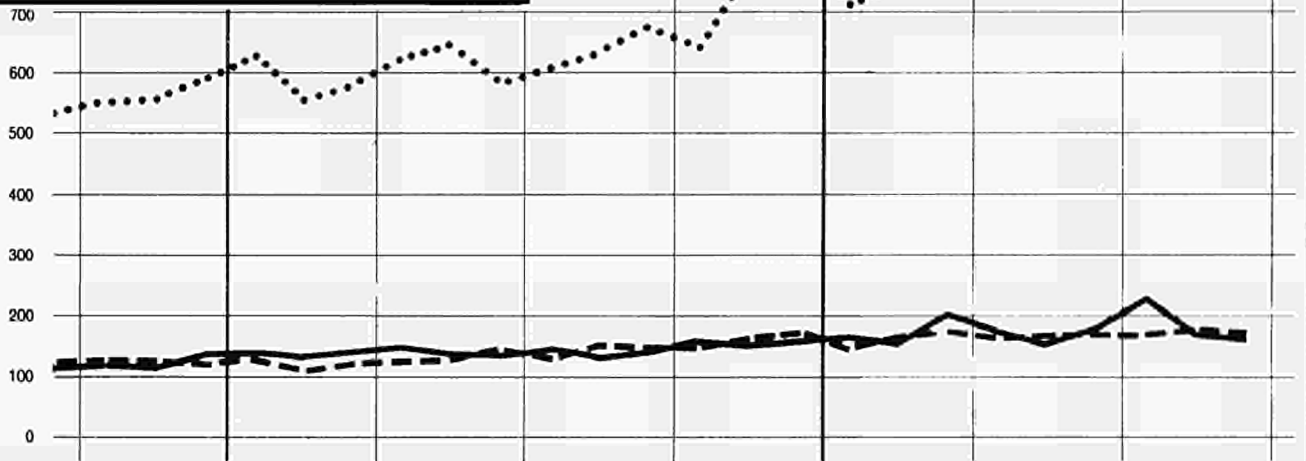

2 - 4 ROHSTOFFE MATIÈRES PREMIÈRES

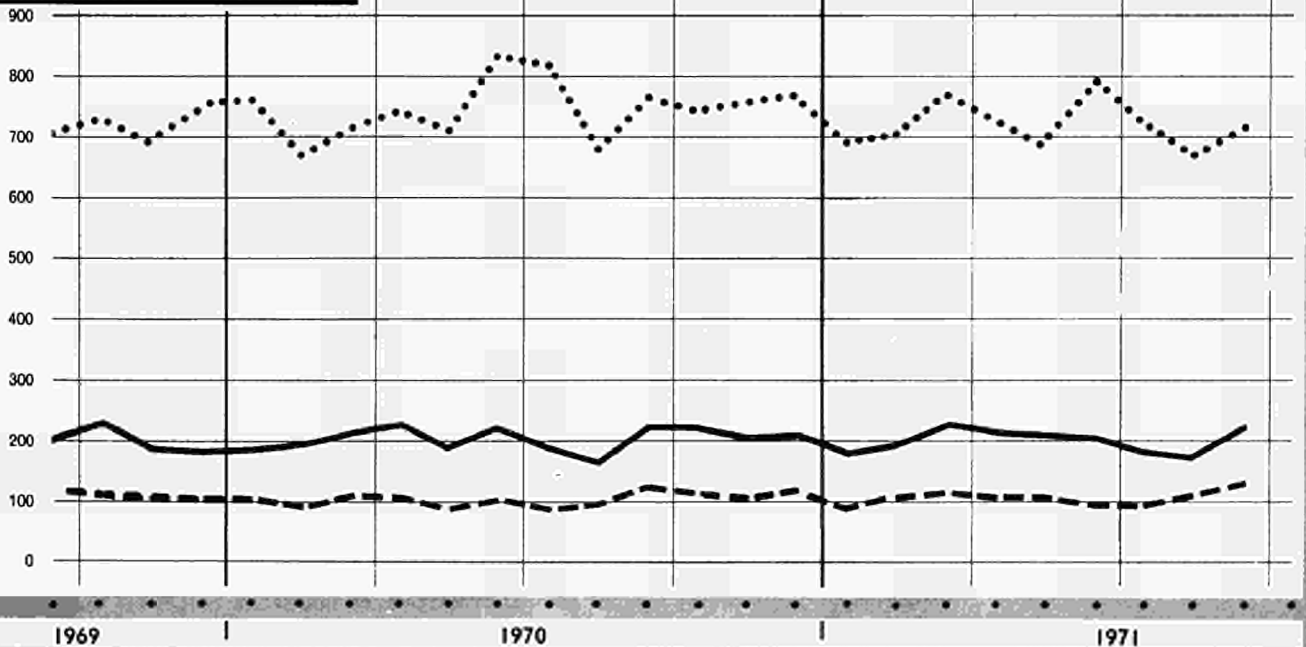

1969

1970

1971

— Import INTRA-EG 1)

..... Import EXTRA-EG

- - - Export EXTRA-EG

1) 1971: Ohne den Handel der Niederlande mit Belgien-Luxemburg.

Commerce des CE
par classes de produits

5 : CHEMISCHE ERZEUGNISSE PRODUITS CHIMIQUES

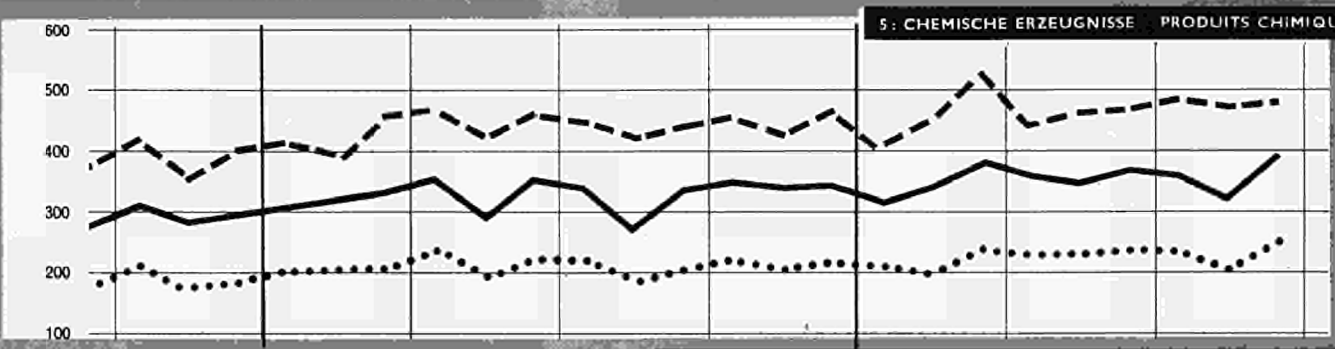

7 : MASCHINEN UND FAHRZEUGE MACHINES ET MATÉRIEL DE TRANSPORT

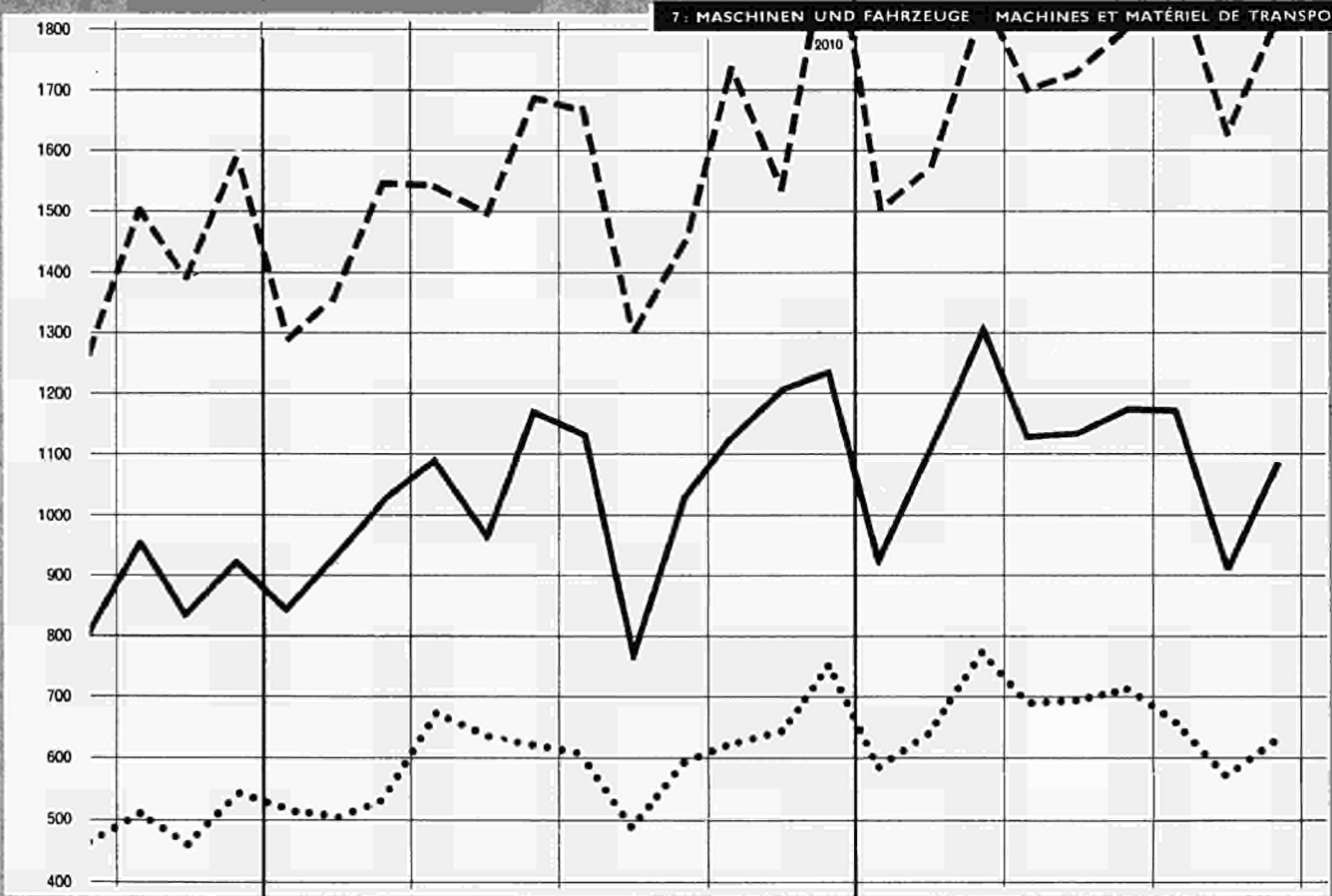

6 - 8 : ANDERE BEARBEITETE WAREN AUTRES PRODUITS MANUFACTURÉS

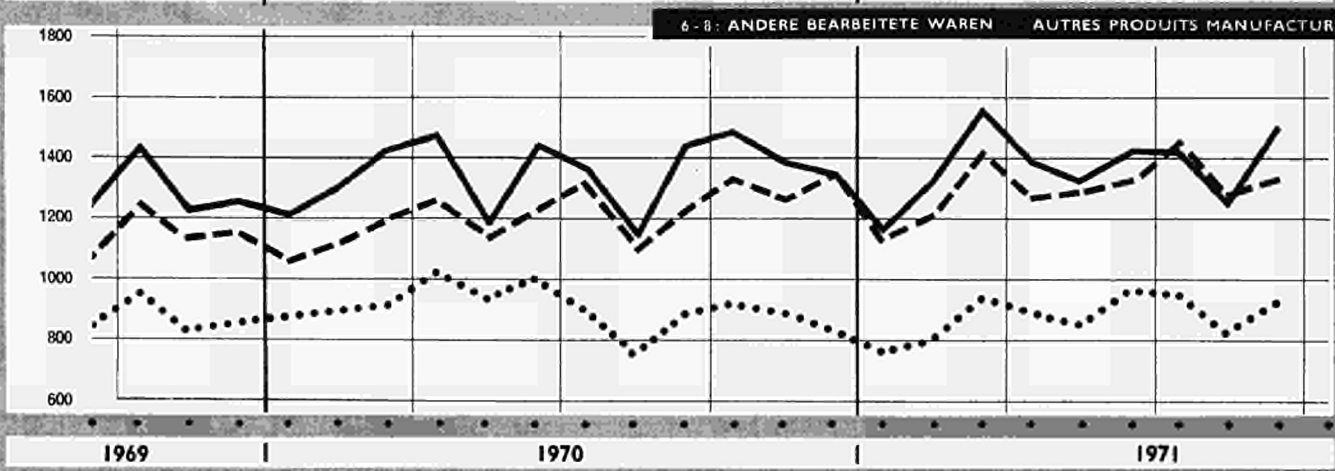

— Import INTRA-CE 1) Import EXTRA-CE - - - - - export EXTRA-CE

1) 1971: A l'exclusion du commerce des Pays-Bas avec l'Union Economique Belgo-Luxembourgeoise.

import

Période	Monde 1)		CE		AELE 2)			Royau- me- Uni- G	Etats- Unis	Canada	Amé- rique latine	Japon G	URSS	
	Total	Intra- CE exclu	Extra- CE	Intra- CE	Total	Extra- AELE	Intra- AELE							
1969: %		100	17,9	16,6	19,1	15,0	4,1	9,1	16,4	6,0	6,1	6,9	4,7	
1970: %		100	18,3	17,2	19,5	14,7	4,7	8,7	16,0	5,3	6,0	7,6	4,7	
Werte					Mio \$				(fob)	(fob)		Valeurs		
1953	75 900	71 900	10 964	3 954	14 905	12 465	2 440	9 366	10 914	4 456	6 530	2 410	2 769	
1956	98 500	92 200	16 016	6 336	18 796	15 811	2 985	10 890	12 674	5 642	7 940	3 230	3 613	
1958	101 400	94 600	16 156	6 790	18 784	15 741	3 043	10 488	13 208	5 351	8 510	3 033	4 350	
1959	106 700	98 600	16 206	8 082	20 028	16 784	3 243	11 154	15 414	5 746	7 900	3 600	5 073	
1960	119 300	109 100	19 445	10 150	23 082	19 444	3 638	12 714	15 014	5 663	8 350	4 493	5 629	
1961	124 500	112 800	20 445	11 718	23 566	19 610	3 956	12 314	14 628	5 696	8 650	5 811	5 828	
1962	132 100	118 700	22 353	13 416	24 629	20 404	4 225	12 578	16 240	5 852	8 770	5 636	6 455	
1963	143 500	127 800	24 677	15 737	26 408	21 703	4 706	13 497	17 014	6 082	8 700	6 736	7 059	
1964	161 000	143 000	26 856	18 054	30 118	24 590	5 528	15 438	18 600	6 944	9 590	7 938	7 736	
1965	174 900	154 500	28 582	20 442	32 236	26 141	6 095	16 103	21 290	7 986	9 680	8 170	8 058	
1966	192 000	169 100	30 756	22 922	33 934	27 268	6 666	16 671	25 367	9 127	10 640	9 524	7 913	
1967	201 300	177 100	30 895	24 173	35 802	28 391	7 411	17 714	26 743	10 251	11 110	11 664	8 537	
1968	224 400	196 000	33 567	28 422	38 127	30 407	7 720	18 959	33 002	11 424	12 250	12 990	9 410	
1969	255 500	219 200	39 253	36 341	41 927	32 969	8 958	19 956	35 870	13 137	13 370	15 024	10 327	
1970	292 300	249 500	45 621	42 800	48 539	36 756	11 783	21 724	39 963	13 306	14 560	18 881	11 739	
1970 III	71 800	61 500	10 979	10 314	11 576	8 830	2 746	5 197	9 823	3 270	4 030	4 829		
IV	77 900	64 300	12 271	11 562	13 309	9 908	3 401	5 799	10 618	3 306	4 220	4 968		
1971 I	75 800	64 500	12 003	11 164	12 547	9 545	3 002	5 851	10 527	3 403	3 800	4 867		
II	80 700	68 600	12 464	12 107	13 315	10 125	3 190	6 018	12 026	4 054		4 965		
III			11 871	11 879	12 797	9 684	3 113	5 783	11 800	3 703		4 702		
Volumenindizes					1963 = 100							Indices de volume		
1953	52	55	39	30	56	55	56	68	62	79	74	30		
1956	66	70	55	47	68	68	65	76	70	101	90	41	48	
1957	70	74	60	51	70	71	68	79	71	96	102	50	51	
1958	69	73	61	43	70	72	66	79	74	88	97	43	61	
1959	75	78	64	63	77	79	72	84	88	98	92	53	74	
1960	83	85	77	66	88	89	82	95	85	94	96	66	79	
1961	87	88	82	76	91	92	89	93	84	96	99	86	82	
1962	93	94	91	86	95	96	95	96	96	99	98	85	91	
1964	110	107	107	113	111	108	119	111	107	113	109	115	104	
1965	118	117	112	127	116	116	128	112	121	130	107	116	109	
1966	128	126	120	141	120	120	136	114	141	147	117	134	109	
1967	135	136	121	149	128			123	147	164	121	165	118	
1968	152	150	135	178	140			136	180	180	131	186	132	
1969	168	162	152	218	149			139	189	202	140	216	142	
1970	183		184	245	162			147	194	194	152	257	157	
1970 I	172	166	160	232	152			140	188	185	135	241		
II	187	171	176	250	168			153	199	214	149	258		
III	179		168	234	154			140	191	188	158	262		
IV	194		188	264	174			155	203	189	164	271		
1971 I	185				165			154	198	190	148	263		
II	195				169			154		224		267		
Einfuhr nach Warenklassen					Mio \$				Importations par classes de produits					
Lebensmittel, Getränke, Tabak	1969	33 495	28 660	6 654	4 837	6 886	5 961	925	4 642	5 309	960	1 300	2 141	1 315
	1970			7 501	5 446				4 924	6 217			2 574	1 819
Brennstoffe	1969	23 390	21 915	6 475	1 477	4 020	3 655	364	2 185	2 794	663	800	3 044	175
	1970			7 784	1 722				2 270	3 044			3 905	171
Rohstoffe	1969	26 775	24 560	8 255	2 213	4 762	3 940	823	3 011	3 595	659	770	5 401	644
	1970			9 002	2 477				3 273	3 425			6 677	807
Bearbeitete Waren	1969	157 510	130 075	17 173	27 437	26 038	19 219	6 819	9 925	23 023	10 654	10 170	4 373	7 065
	1970			20 688	32 741				10 992	25 800			5 633	7 673
darunter: Ausrüstungen	1969	68 070	58 090	5 616	9 981	9 517	7 187	2 330	3 166	9 768	6 654	5 500	1 500	3 615
	1970			7 275	12 572				3 592	11 145			2 132	3 784
Zeitraum	Total	Ohne Intra-EG	Extra-EG	Intra-EG	Total	Extra-EFTA	Intra-EFTA	Großbritannien	Vereinigten Staaten	Kanada	Mittel- und Südamerika	Japan	UdSSR	
	Welt 1)		EG		EFTA 2)			G				G		

1) Ohne den Handel des Ostblocks.

2) Einschl. Island vom 1.1.70 an

export

Période	Monde Bloc oriental inclus	Monde 1)		CE		AELE 2)			Royaume-Uni	Etats-Unis	Canada	Amérique latine	Japon	URSS	
		Total	Intra-CE exclu	Extra-CE	Intra-CE	Total	Extra-AELE	Intra-AELE	G	N	G		G		
1969:%		100		19,1	17,7	17,6	13,5	4,2	8,5	18,5	6,7	6,5	7,8	5,7	
1970:%		100		19,2	18,4	17,4	12,7	4,7	8,2	18,4	6,9	6,3	8,2	5,4	
Werte						Mio \$								Valeurs	
1953		74 100	70 100	10 060	4 035	12 365	10 096	2 269	7 525	15 774	4 242	7 620	1 275	2 948	
1956	102 760	93 600	87 200	13 641	6 436	15 172	12 953	2 759	9 290	18 954	4 916	8 640	2 501	3 612	
1958	107 510	95 900	89 000	15 911	6 864	16 128	13 289	2 840	9 276	17 751	5 080	8 190	2 877	4 298	
1959	114 940	101 400	93 200	17 050	8 168	17 013	13 969	3 044	9 691	17 449	5 362	8 270	3 457	5 441	
1960	127 400	113 100	102 900	19 483	10 246	18 533	15 042	3 491	10 349	20 358	5 562	8 570	4 055	5 562	
1961	132 700	118 300	106 400	20 428	11 893	19 521	15 689	3 832	10 754	20 629	5 820	8 700	4 238	5 998	
1962	140 000	124 000	110 400	20 636	13 563	20 437	16 384	4 059	11 059	21 286	5 933	9 130	4 918	7 031	
1963	152 600	135 400	119 500	21 629	15 926	22 172	17 621	4 551	11 855	22 922	6 473	9 710	5 448	7 272	
1964	177 800	152 200	133 800	24 179	18 383	24 011	18 694	5 317	12 341	25 987	7 683	10 550	6 673	7 683	
1965	184 700	164 700	143 900	27 093	20 822	26 562	20 729	5 833	13 722	27 006	8 107	11 060	8 456	8 175	
1966	201 800	180 600	157 500	29 419	23 230	28 513	22 164	6 349	14 661	29 899	9 551	11 630	9 776	8 841	
1967	212 800	189 800	165 400	31 629	24 509	29 064	22 046	7 018	14 370	31 237	10 555	11 740	10 479	9 649	
1968	237 300	212 300	183 400	35 292	28 914	31 517	24 080	7 437	15 346	33 925	12 558	12 200	12 980	10 634	
1969	269 900	243 000	206 500	39 228	36 463	36 240	27 698	8 542	17 515	37 444	13 754	13 350	15 990	11 655	
1970	309 600	278 600	235 400	45 198	43 301	40 963	29 871	11 092	19 351	43 226	16 134	14 910	19 318	12 800	
1970 III		67 600	57 200	11 009	10 364	9 616	7 036	2 580	4 394	10 273	3 959	3 650	5 054		
IV		75 600	63 800	12 414	11 810	11 416	8 211	3 205	5 344	11 257	4 275	4 010	5 510		
1971 I		72 000	59 800	12 850	11 543	10 286	7 284	3 002	4 848	11 247	4 059	3 800	5 060		
II		76 500	64 300	12 415	12 178	11 676	8 510	3 166	5 719	11 582	4 586		5 865		
III				12 726	12 066	11 325	8 418	2 907	5 591	11 086	4 287		6 407		
Volumenindizes						1963 = 100								Indices de volume	
1953		55	59	46	26	61	62	56	72	75	65	65	21		
1956		68	72	63	40	74	76	65	86	82	74	76	44	47	
1957		72	76	69	43	76	78	68	88	86	75	81	48	56	
1958		71	74	74	43	75	77	66	84	75	75	82	51	57	
1959		76	79	83	54	80	81	72	88	75	77	88	61	75	
1960		84	86	93	66	86	86	82	93	88	81	90	70	75	
1961		88	90	95	76	90	89	89	94	89	88	94	75	83	
1962		93	94	96	86	94	92	95	94	93	91	99	89	96	
1964		110	109	109	113	106	102	119	103	114	117	101	124	105	
1965		118	117	121	127	113	110	128	107	114	122	107	157	115	
1966		127	126	131	141	118	115	136	112	122	138	111	184	131	
1967		134	130	141	149	120			110	126	150	114	191	142	
1968		151	147	160	178	135			126	136	172	118	236	157	
1969		167	158	172	218	150			139	144	183	126	279	174	
1970		182		188	245				144	156	203	126	318	185	
1970 I		172	165	176	232	152			143	151	189	118	281		
II		185	176	190	250	164			149	164	214	135	305		
III		175		183	234	148			130	148	196	127	324		
IV		194		204	264	173			155	161	211	124	360		
1971 I		184				154			136	157	200	135	328		
II		193				171			161		225		373		
Ausfuhr nach Warenklassen						Mio \$								Exportations par classes de produits	
Alimentation, boissons, tabac	1969	36 950	33 120	28 260	2 629	4 860	3 108	2 231	877	1 090	4 422	1 357	5 580	572	1 010
	1970				3 078	5 468				1 234	5 051			648	888
Énergie, lubrifiants	1969	24 930	22 205	20 705	1 413	1 502	642	308	334	415	1 131	744	3 050	50	1 821
	1970				1 680	1 942				496	1 594			48	1 987
Matières premières	1969	29 920	26 565	24 405	1 184	2 160	2 760	2 045	715	597	3 878	3 053	2 580	296	2 171
	1970				1 271	2 443				655	5 102			352	2 372
Produits manufact.	1969	176 010	151 125	130 445	33 569	27 678	29 247	22 675	6 572	15 007	26 780	8 491	2 270	14 970	4 795
	1970				38 601	32 976				16 339	29 339			18 116	5 207
dont: Biens d'équipement	1969	77 280	68 525	58 435	16 069	10 091	12 719	10 399	2 320	7 274	16 380	4 815	225	6 165	2 688
	1970				18 687	12 716				7 923	17 875			7 833	2 812
Zeitraum	Welt einschl. Ost-block	Total	Ohne Intra-EG	Extra-EG	Intra-EG	Total	Extra-EFTA	Intra-EFTA	Großbritannien	Vereinigta Staaten	Kanada	Mittel und Südamerika	Japan	UdSSR	
		Welt 1)		EG		EFTA 2)			G	N	G		G		

1) Non compris le commerce du bloc oriental.

2) Incl. Islande à partir du 1.1.70.

import

Ursprung	1958	1960	1963	1967	1968	1969	1970	1970			1971		
								II	III	IV	I	II	III
INSGESAMT	22 946	29 595	40 414	55 068	61 988	75 594	88 422	22 582	21 299	23 833	23 616	24 571	23 750
INTRA-EG	6 790	10 150	15 737	24 173	28 422	36 341	42 800	10 877	10 319	11 562	11 614	12 107	11 879
EXTRA-EG	16 156	19 444	24 677	30 895	33 567	39 253	45 621	11 704	10 980	12 271	12 003	12 464	11 871
<i>davon nach Zonen :</i>													
Klasse 1	8 526	10 789	14 345	17 007	18 639	22 245	26 411	6 809	6 321	7 196	6 898	7 043	6 747
EFTA (1)	3 608	4 459	6 166	7 095	7 846	9 449	10 715	2 757	2 579	2 919	2 750	2 928	2 806
Andere westeurop. Länder	834	1 069	1 388	1 847	1 960	2 493	2 887	699	652	824	787	725	741
Nordamerika	3 238	4 279	5 502	6 539	7 124	8 158	10 298	2 696	2 482	2 811	2 719	2 665	2 442
Andere Länder der Klasse 1	845	981	1 288	1 525	1 709	2 145	2 511	657	608	641	642	724	758
Klasse 2	6 824	7 485	8 822	11 593	12 514	14 223	16 105	4 149	3 897	4 202	4 322	4 599	4 231
AOM (2)	1 546	1 663	1 902	2 279	2 499	2 807	3 517	952	803	841	808	807	682
EAMA	914	952	989	1 308	1 466	1 718	1 862	510	433	427	400	426	377
DOM	117	127	125	135	133	130	134	34	21	37	33	43	22
TOM	42	34	122	120	128	142	191	44	45	56	49	55	51
Algerien	473	549	666	717	771	817	859	220	211	201	197	140	139
Marokko, Tunesien	446	400	472	419	390	422	471	143	93	119	130	142	92
Andere Länder Afrikas (3)	524	664	802	1 043	1 041	1 300	3 510	911	833	892	912	956	905
Mittel- u. Südamerika	1 647	1 870	2 268	2 808	2 680	3 168	3 591	988	948	861	893	900	855
Westasien	1 803	1 828	2 131	2 913	3 326	3 352	3 899	911	950	1 169	1 264	1 508	1 349
Andere Länder der Klasse 2	779	963	911	1 143	1 186	1 459	1 588	386	363	439	444	428	441
Klasse 3 (4)	789	1 126	1 478	2 241	2 357	2 733	3 050	735	750	852	769	807	876
Osteuropa (4)	678	975	1 363	2 011	2 122	2 451	2 776	665	696	777	694	747	805
Andere Länder der Klasse 3	111	151	115	229	235	282	273	70	53	75	75	60	70
Verschiedenes, a.n.g.	18	44	32	56	57	52	55	10	13	22	14	15	17
Wichtigste Länder :													
Grossbritannien	1 192	1 533	2 450	2 702	2 997	3 589	4 009	1 054	916	1 092	1 033	1 118	1 054
Norwegen	213	237	305	427	479	589	759	197	194	193	187	189	203
Schweden	699	881	1 112	1 308	1 450	1 745	2 000	513	509	565	518	550	480
Finnland	228	304	383	402	436	554	592	153	157	150	134	146	149
Dänemark	393	418	521	555	595	672	726	181	174	194	202	198	191
Schweiz	591	772	1 016	1 260	1 411	1 715	1 914	479	460	528	487	525	517
Österreich	441	536	652	699	775	964	1 078	273	273	284	267	290	305
Portugal	78	82	111	146	140	174	198	53	45	54	51	55	52
Spanien	234	343	370	500	520	700	903	212	175	287	280	257	232
Jugoslawien	134	159	280	401	418	544	618	159	145	148	165	162	179
Griechenland	111	88	112	221	269	300	344	78	89	100	85	81	100
Türkei	95	141	181	215	207	243	279	59	49	103	90	45	47
Sowjetunion	274	430	579	838	883	913	962	216	249	260	236	253	293
Deutsche Demokratische Rep. (4)	33	56	68	124	136	171	155	37	37	45	41	43	38
Polen	124	146	186	266	286	341	456	107	119	136	116	123	142
Tschechoslowakei	104	127	158	213	251	331	368	87	88	104	96	105	104
Ungarn	56	81	133	196	196	271	317	78	82	92	75	80	87
Rumänien	60	94	165	248	246	287	369	98	88	101	93	105	104
Marokko	318	301	313	309	295	328	358	114	63	89	100	115	59
Tunesien	128	99	159	110	95	94	113	30	31	30	30	28	33
Libyen	8	6	226	900	1 295	1 584	1 787	475	416	434	449	449	449
Ägypten	70	87	110	89	98	133	173	56	37	44	39	46	53
Senegal	.	98	118	120	106	97	110	40	30	20	20	31	24
Elfenbeinküste	.	102	197	266	320	372	374	99	81	88	90	96	79
Nigeria	114	156	192	264	169	309	499	103	144	166	177	233	154
Kamerun	113	92	119	135	146	177	180	45	39	45	48	43	29
Kongo (Demokr. Rep.)	.	399	268	425	514	633	710	199	161	149	114	125	107
Madagaskar	71	57	62	49	50	54	65	15	17	17	17	16	18
Republik Südafrika	228	239	332	414	476	518	559	154	138	140	117	137	169
Vereinigte Staaten	2 808	3 830	5 051	5 898	6 393	7 335	9 038	2 399	2 141	2 436	2 438	2 357	2 141
Kanada	430	450	451	641	731	823	1 260	298	341	375	281	308	301
Mexiko	115	142	154	173	156	178	121	32	24	30	34	29	25
Kolumbien	73	107	107	125	123	146	171	44	45	46	43	45	42
Venezuela	276	193	308	258	226	233	264	65	68	62	67	67	60
Peru	89	169	201	214	236	268	300	94	79	64	66	60	68
Brasilien	236	282	371	534	583	732	857	201	248	220	207	206	227
Chile	118	161	148	311	308	421	496	169	113	100	98	100	91
Argentinien	354	456	588	720	561	660	799	228	230	191	202	221	197
Irak	381	437	472	482	640	628	635	153	157	164	186	230	179
Iran	241	280	379	426	487	535	677	152	159	219	215	270	262
Israel	30	58	110	125	159	186	194	57	35	43	73	74	45
Saudi-Arabien	322	342	283	644	668	750	961	214	249	337	362	441	395
Pakistan	93	80	90	100	116	122	115	26	25	28	35	24	25
Republik Indien, Sikkim	103	112	152	144	168	196	191	51	37	51	53	52	49
Malaysia + Singapur	180	286	207	177	187	260	310	79	75	84	78	76	73
Volksrepublik China, Tibet	107	147	105	223	226	268	255	67	49	71	69	56	64
Japan	117	163	336	538	653	890	1 232	314	302	338	342	373	406
Hongkong	19	8	71	131	153	225	275	65	71	71	79	75	91
Australischer Bund	382	418	446	456	458	574	567	141	137	131	138	165	142
Neuseeland	118	162	174	117	123	164	153	48	30	33	45	49	41
Interzonenhandel (4)	204	267	256	316	360	402	546	124	140	183	141	170	166

(1) Einschl. Island vom 1.1.70 an.

(2) Einschl. Marokko und Tunesien vom 1.1.70 an.

(3) Einschl. Libyen und Ägypten vom 1.1.70 an.

(4) Alle Angaben dieser Veröffentlichung, auch die der obenstehenden Tabelle, über den Handel der BR Deutschland und der EG enthalten nicht den in dieser Tabelle aufgeführten Interzonenhandel, d.h. den Handel der BR Deutschland mit der Deutschen Demokratischen Republik und Berlin (Ost).

MIO \$

import

1970		1971											Origine
N	D	J	F	M	A	M	J	J	A	S	O	N	
7 948	8 110	7 044	7 699	8 863	8 058	7 034	8 535	8 047	7 324	8 247	8 663	8 440	TOTAL GÉNÉRAL
3 845	3 830	3 369	3 787	4 459	3 967	3 951	4 160	4 063	3 525	4 189	4 535	4 385	INTRA-CE
4 102	4 280	3 676	3 912	4 404	4 090	3 983	4 375	3 984	3 800	4 058	4 128	4 055	EXTRA-CE
													<i>dont par zones :</i>
2 385	2 520	2 094	2 282	2 522	2 281	2 311	2 447	2 281	2 138	2 305	2 388	2 267	Classe 1
954	998	842	889	1 019	944	962	1 024	996	817	972	1 023	1 028	AELE (1)
301	288	266	251	270	238	238	249	257	227	260	285	328	Autres pays europ. occident.
922	1 016	799	928	993	856	883	920	768	848	816	841	664	Amérique du Nord
209	219	187	214	240	242	228	253	260	246	258	238	247	Autres pays de la classe 1
1 413	1 456	1 340	1 385	1 586	1 541	1 414	1 634	1 402	1 385	1 436	1 416	1 446	Classe 2
275	285	252	253	302	279	262	259	241	229	209	248	247	AOM (2)
144	122	118	124	157	139	137	144	137	130	111	147	134	EAMA
10	15	8	14	10	11	14	18	9	5	7	16	12	DOM
18	19	20	10	19	23	14	18	20	20	11	12	8	TOM
63	80	64	65	66	57	47	35	45	44	48	40	63	Algérie
40	50	42	39	49	50	50	44	30	30	32	32	30	Maroc, Tunisie
301	327	278	313	323	316	296	344	293	291	316	287	284	Autres pays africains (3)
288	259	292	277	325	294	279	323	297	282	278	268	264	Amérique centrale et du Sud
409	435	381	396	476	496	448	564	431	446	469	449	500	Asie occidentale
141	149	137	146	161	155	129	144	140	137	163	165	152	Autres pays de la classe 2
293	297	237	240	291	263	254	290	294	270	311	318	337	Classe 3 (4)
269	272	215	218	261	244	234	268	274	250	281	283	307	Europe orientale (4)
24	26	22	22	30	19	20	22	19	21	31	36	29	Autres pays de la classe 3
11	6	4	5	5	6	5	4	6	6	6	6	5	Divers non classés
													Principaux pays :
356	369	320	326	388	354	384	385	371	313	348	368	382	Royaume-Uni
57	81	49	72	66	69	55	66	90	59	54	68	55	Norvège
186	192	174	161	182	173	180	193	163	137	180	188	177	Suède
49	52	46	50	39	50	43	53	48	49	52	52	50	Finlande
62	65	64	65	72	62	60	76	60	61	70	73	73	Danemark
176	181	142	158	187	170	170	185	191	140	190	193	204	Suisse
98	89	77	88	103	96	94	99	103	91	110	110	116	Autriche
17	18	14	17	20	19	18	18	17	15	18	20	19	Portugal
116	106	93	83	104	86	87	84	82	76	75	91	128	Espagne
52	47	50	53	62	53	55	54	63	51	68	60	61	Yougoslavie
35	35	27	28	30	22	26	33	37	30	32	35	37	Grèce
36	35	41	26	23	17	15	13	14	13	20	33	41	Turquie
95	89	71	82	83	78	79	95	100	96	97	87	95	U.R.S.S.
15	16	12	12	17	17	11	15	12	12	14	14	18	République démocratique allemande (4)
44	49	35	35	46	41	39	43	49	44	48	53	55	Pologne
33	40	29	30	37	34	32	39	38	29	37	40	37	Tchécoslovaquie
31	32	24	23	29	24	28	29	27	27	34	37	40	Hongrie
37	32	31	26	36	35	23	37	37	30	37	37	44	Roumanie
30	38	32	31	38	41	41	33	19	19	21	20	18	Maroc
10	11	10	8	11	9	9	10	11	11	11	12	12	Tunisie
148	165	140	160	150	135	137	176	137	147	163	141	134	Libye
17	17	12	14	13	19	16	12	16	15	23	10	7	Égypte
7	4	5	6	9	9	11	11	10	11	4	9	6	Sénégal
31	32	27	29	35	36	30	31	27	25	26	26	30	Côte-d'Ivoire
53	65	56	56	65	84	69	79	57	66	69	68	71	Nigéria
18	14	18	15	15	18	12	13	9	11	9	12	15	Cameroun
49	33	31	35	48	34	44	40	45	35	27	51	45	Congo (RD)
4	6	7	4	6	5	5	5	5	6	7	7	4	Madagascar
43	51	37	39	40	40	49	49	67	48	60	47	43	Rép. d'Afrique du Sud
796	870	701	830	908	769	796	785	675	735	721	754	557	États-Unis d'Amérique
126	146	98	98	86	87	88	135	93	113	94	87	107	Canada
12	10	12	11	11	9	10	10	9	7	8	7	7	Mexique
16	13	14	12	17	14	15	15	15	15	12	17	13	Colombie
19	20	21	21	25	23	16	27	19	21	20	19	22	Venezuela
17	23	20	22	23	19	18	23	25	23	20	21	21	Pérou
73	68	60	71	76	70	66	70	74	76	77	78	70	Brésil
39	24	35	22	41	39	26	35	45	22	25	22	23	Chili
62	51	61	70	72	60	74	87	58	74	68	57	61	Argentine
59	61	62	47	77	73	73	83	60	51	65	58	64	Irak
82	76	67	68	80	87	86	98	78	83	98	86	118	Iran
15	17	20	23	31	30	24	20	21	10	12	16	18	Israël
120	127	110	120	132	162	113	166	118	142	143	129	140	Arabie Séoudite
7	13	11	11	13	12	5	7	6	9	10	12	10	Pakistan
15	18	17	17	18	19	15	17	19	12	18	18	17	Union Indienne, Sikkim
27	28	25	25	28	24	25	27	26	20	26	26	29	Malaysia + Singapour
22	24	20	21	28	18	18	20	18	18	28	34	26	Chine, Rép. Pop.
113	110	95	120	127	127	115	131	131	131	143	134	149	Japon
24	20	34	26	28	26	24	25	26	31	33	31	27	Hong-Kong
45	48	41	41	55	60	51	54	47	54	42	46	47	Australie
7	11	14	14	17	16	13	19	15	13	13	12	9	Nouvelle-Zélande
63	67	40	40	61	55	59	56	54	52	60	61	73	Commerce inter-zones (4)

(1) Incl. Islande à partir du 1.1.70.

(2) Incl. Maroc et Tunisie à partir du 1.1.70.

(3) Incl. Libye et Égypte à partir du 1.1.70.

(4) Le commerce de l'Allemagne (RF) avec la République démocratique allemande et le secteur soviétique de Berlin, figurant au bas du tableau, est exclu dans toutes les autres données de cette publication relatives au commerce de l'Allemagne (RF) et des CE, même celles du présent tableau.

Bestimmung	1958	1960	1963	1967	1968	1969	1970	1970			1971		
								II	III	IV	I	II	III
INSGESAMT	22 775	29 729	37 555	56 139	64 206	75 691	88 499	22 453	21 395	24 224	23 393	24 593	24 792
EXTRA-EG	15 911	19 483	21 629	31 629	35 292	39 228	45 198	11 406	11 021	12 414	11 850	12 415	12 726
<i>davon nach Zonen :</i>													
Klasse 1	8 638	11 328	13 830	20 472	22 874	25 596	29 836	7 522	7 307	8 225	7 847	8 211	8 478
EFTA (1)	4 970	6 509	7 942	10 424	11 217	12 748	14 884	3 779	3 606	4 040	3 913	4 105	4 102
Andere westeurop. Länder	1 143	1 466	2 005	3 392	3 454	4 118	4 954	1 263	1 220	1 348	1 298	1 358	1 319
Nordamerika	1 901	2 535	2 872	4 969	6 379	6 671	7 362	1 799	1 818	2 120	2 001	2 116	2 402
Andere Länder der Klasse 1	623	817	1 012	1 688	1 824	2 060	2 636	681	663	718	635	632	656
Klasse 2	6 125	6 738	6 355	8 299	9 312	10 218	11 546	2 905	2 798	3 187	3 033	3 101	3 218
AOM (2)	1 860	1 882	1 546	1 789	2 064	2 295	3 253	831	781	882	839	802	788
EAMA	712	603	726	926	1 019	1 117	1 265	320	303	343	333	339	341
DOM	100	107	152	243	265	294	321	82	71	85	75	79	85
TOM	37	41	84	163	193	224	339	84	92	98	63	66	69
Algerien	1 012	1 130	585	457	588	659	812	213	193	214	222	185	164
Marokko, Tunesien	381	414	385	400	394	452	517	133	120	142	147	132	129
Andere Länder Afrikas (3)	364	527	596	807	791	810	1 597	412	394	444	438	486	488
Mittel- u. Südamerika	1 604	1 693	1 567	2 054	2 326	2 578	2 945	739	737	826	763	775	865
Westasien	693	816	823	1 299	1 619	1 718	1 831	451	436	493	487	520	546
Andere Länder der Klasse 2	1 027	1 138	1 132	1 559	1 642	1 829	1 921	473	451	540	506	518	530
Klasse 3 (4)	980	1 235	1 202	2 526	2 760	3 050	3 405	884	807	882	855	977	892
Osteuropa (4)	626	992	1 080	2 102	2 373	2 699	3 040	789	711	803	768	891	809
Andere Länder der Klasse 3	354	243	122	424	386	351	364	95	96	80	87	86	83
Verschiedenes, a.n.g.	169	180	241	333	345	364	412	95	110	120	115	125	139
Wichtigste Länder :													
Grossbritannien	1 330	1 759	1 978	2 847	3 128	3 367	3 667	928	860	1 019	1 052	1 089	1 109
Norwegen	434	453	508	659	635	772	877	205	221	244	228	244	209
Schweden	917	1 110	1 272	1 559	1 702	1 971	2 251	582	519	613	528	560	547
Finnland	204	345	344	437	404	525	676	172	162	183	164	181	158
Dänemark	457	671	735	993	1 026	1 226	1 374	373	324	344	350	359	338
Schweiz	1 046	1 465	2 177	2 573	2 811	3 262	4 014	1 018	994	1 068	1 047	1 100	1 106
Österreich	599	817	1 032	1 425	1 502	1 673	2 072	506	533	585	554	590	619
Portugal	187	236	240	367	413	476	581	155	145	152	143	150	156
Spanien	255	254	640	1 202	1 135	1 358	1 476	391	332	378	368	365	383
Jugoslawien	185	288	294	660	739	921	1 270	331	341	353	309	377	364
Griechenland	232	226	342	550	584	654	809	194	213	234	245	240	247
Türkei	152	225	197	303	314	345	412	98	97	111	129	106	80
Sowjetunion	208	410	370	585	800	1 065	1 103	292	251	277	272	302	268
Deutsche Demokratische Rep. (4)	34	50	57	122	92	107	141	34	33	47	36	36	35
Polen	141	145	160	289	369	378	388	116	83	89	87	114	105
Tschechoslowakei	110	133	127	254	321	365	474	111	112	154	108	151	133
Ungarn	58	112	151	196	200	233	336	87	85	92	99	121	107
Rumänien	47	88	148	443	390	388	404	104	101	95	115	116	106
Marokko	261	264	248	270	264	301	343	89	77	94	101	85	82
Tunesien	121	150	137	129	130	151	174	44	43	47	45	47	47
Libyen	41	71	105	243	293	297	249	68	55	64	73	79	87
Ägypten	154	200	200	149	184	238	280	78	70	69	56	73	60
Senegal	.	114	130	120	115	133	120	30	27	31	32	33	29
Elfenbeinküste	72	83	138	191	203	211	240	62	56	64	65	60	61
Nigeria	62	106	112	138	143	155	225	47	56	77	69	65	78
Kamerun	68	51	70	116	114	131	152	40	37	46	36	34	35
Kongo (Demokr. Rep.)	.	102	79	120	164	215	263	67	65	75	70	78	79
Madagaskar	76	66	85	95	115	106	117	28	30	33	30	34	37
Republik Südafrika	268	290	354	611	667	779	1 006	251	251	285	264	252	262
Vereinigte Staaten	1 664	2 242	2 563	4 424	5 769	5 958	6 633	1 614	1 640	1 905	1 811	1 899	2 167
Kanada	237	293	309	545	611	713	728	185	178	215	190	217	235
Mexiko	130	146	167	276	331	340	394	96	100	112	100	103	105
Kolumbien	72	90	86	68	89	96	137	37	34	40	43	41	37
Venezuela	302	221	179	261	275	290	332	78	86	102	94	107	107
Peru	60	76	128	162	135	153	140	34	34	36	38	38	41
Brasilien	260	276	267	342	442	459	558	122	149	175	170	167	213
Chile	63	116	108	151	152	158	170	43	44	40	39	40	52
Argentinien	305	347	272	259	299	411	453	118	107	116	115	110	126
Irak	76	68	57	90	81	100	96	21	26	29	27	33	27
Iran	204	220	172	408	505	508	557	132	133	154	141	148	174
Israel	109	147	158	206	346	376	429	102	102	115	119	120	123
Saudi-Arabien	57	45	58	125	151	163	172	49	40	43	40	41	41
Pakistan	80	128	122	208	207	228	210	60	48	55	58	41	46
Republik Indien, Sikkim	437	337	295	358	302	277	282	61	67	82	69	79	74
Malaysia + Singapur	73	103	133	167	165	205	265	65	63	79	75	80	91
Volksrepublik China, Tibet	304	239	115	408	372	299	350	92	91	77	85	80	80
Japan	139	209	359	584	637	740	986	256	245	270	221	234	231
Hongkong	53	84	115	153	184	227	278	69	66	81	76	76	71
Australischer Bund	171	266	246	427	463	472	553	152	142	139	125	124	140
Neuseeland	45	53	53	66	58	68	90	21	25	25	24	22	23
Interzonenhandel (4)	191	228	215	371	356	585	656	163	170	156	139	162	182

(1) Einschl. Island vom 1.1.70 an.

(2) Einschl. Marokko und Tunesien vom 1.1.70 an.

(3) Einschl. Libyen und Ägypten vom 1.1.70 an.

(4) Alle Angaben dieser Veröffentlichung, auch die der obenstehenden Tabelle, über den Handel der BR Deutschland und der EG enthalten nicht den in dieser Tabelle aufgeführten Interzonenhandel, d.h. den Handel der BR Deutschland mit der Deutschen Demokratischen Republik und Berlin (Ost).

MIO \$

export

1970		1971											Destination
N	D	J	F	M	A	M	J	J	A	S	O	N	
7 620	8 379	6 996	7 575	8 824	8 043	8 034	8 447	8 527	7 431	8 707	8 935	8 573	TOTAL GÉNÉRAL
3 852	4 432	3 549	3 831	4 471	4 025	4 124	4 258	4 435	3 989	4 304	4 371	4 278	EXTRA-CE
2 587	2 874	2 335	2 549	2 963	2 664	2 721	2 820	2 953	2 640	2 865	2 932	2 827	<i>dont par zones :</i>
1 291	1 386	1 147	1 275	1 491	1 338	1 347	1 415	1 395	1 213	1 478	1 507	1 507	Classe 1
410	496	398	425	475	436	460	460	487	402	428	489	481	AELE (1)
668	716	592	643	765	685	699	734	843	816	742	710	624	Autres pays europ. occident.
218	275	197	206	232	205	215	211	228	210	217	226	216	Amérique du Nord
													Autres pays de la classe 1
963	1 172	930	974	1 129	987	1 033	1 079	1 118	1 011	1 101	1 090	1 102	Classe 2
279	319	265	270	305	264	273	266	283	251	265	286	286	AOM (2)
112	119	107	106	119	109	112	119	127	107	114	123	126	EAMA
31	28	24	24	27	26	25	28	29	29	29	28	29	DOM
28	45	19	21	23	23	20	23	27	21	22	28	25	TOM
65	78	74	72	75	62	72	52	52	54	58	58	58	Algérie
43	49	40	45	61	45	45	43	48	40	42	48	48	Maroc, Tunisie
127	171	124	134	180	141	161	182	162	148	179	166	163	Autres pays africains (3)
250	290	243	251	270	241	247	287	296	278	289	267	275	Amérique centrale et du Sud
149	185	147	158	181	173	177	169	186	176	187	191	196	Asie occidentale
159	207	151	161	193	167	176	175	191	157	181	180	183	Autres pays de la classe 2
261	348	250	268	337	333	330	315	320	291	290	307	305	Classe 3 (4)
236	319	216	242	310	299	302	292	291	266	262	276	279	Europe orientale (4)
25	28	34	26	27	34	29	24	30	25	28	31	27	Autres pays de la classe 3
41	39	34	39	42	42	40	44	44	47	48	42	43	Divers non classés
													Principaux pays :
323	367	314	347	392	358	352	379	383	337	386	379	423	Royaume-Uni
81	83	66	72	90	77	73	92	70	61	75	85	97	Norvège
189	209	163	167	198	191	185	183	177	165	200	212	202	Suède
57	68	53	53	58	58	61	61	54	48	55	68	57	Finlande
108	115	98	110	142	113	115	131	113	99	124	133	116	Danemark
348	351	302	348	397	352	369	376	382	320	403	405	402	Suisse
187	198	161	178	214	194	198	196	209	180	228	237	215	Autriche
51	56	41	51	52	50	49	53	54	46	57	51	48	Portugal
117	138	109	122	136	119	124	122	141	115	127	146	145	Espagne
106	123	90	101	119	121	125	130	137	111	114	117	108	Yougoslavie
70	91	84	78	83	72	83	85	95	76	76	80	99	Grèce
33	44	38	44	48	35	39	33	30	24	26	46	40	Turquie
78	107	69	83	120	107	98	97	97	90	82	94	77	U.R.S.S.
15	21	11	11	13	13	11	12	10	13	12	15	28	République démocratique allemande (4)
27	34	26	29	32	36	40	38	36	36	34	39	46	Pologne
46	67	31	36	40	46	54	51	39	43	52	66	52	Tchécoslovaquie
30	31	28	32	39	36	46	39	40	36	31	36	32	Hongrie
25	38	36	35	44	43	36	38	52	32	32	33	30	Roumanie
29	33	29	32	40	31	27	28	30	24	28	29	29	Maroc
15	16	12	13	21	14	18	16	17	16	14	18	19	Tunisie
19	25	23	23	27	23	31	25	28	29	31	38	38	Libye
21	29	15	18	23	20	23	29	21	20	20	21	21	Égypte
11	11	10	10	12	11	10	13	11	12	10	13	12	Sénégal
21	21	21	21	23	20	20	21	21	19	21	24	29	Côte-d'Ivoire
24	27	20	21	27	22	19	24	28	23	27	26	30	Nigéria
12	14	11	12	13	10	12	13	14	10	11	13	13	Cameroun
27	26	24	22	24	25	24	28	28	22	28	25	23	Congo (RD)
10	12	10	9	11	11	11	11	13	12	12	12	12	Madagascar
87	114	81	85	98	79	87	86	90	86	85	92	84	Rép. d'Afrique du Sud
602	650	541	582	688	611	629	661	762	744	660	598	528	États-Unis d'Amérique
66	66	51	62	77	74	69	73	81	72	82	111	95	Canada
35	34	32	32	35	35	30	38	39	29	37	32	30	Mexique
13	14	15	14	14	13	12	16	12	12	13	13	13	Colombie
31	39	34	28	32	31	31	45	36	35	36	38	36	Venezuela
11	15	14	10	14	13	13	13	16	12	13	14	14	Pérou
52	60	46	59	65	51	55	62	70	67	76	69	67	Brésil
12	15	13	12	15	12	12	16	20	16	15	18	23	Chili
36	42	38	40	37	34	38	39	42	44	40	24	33	Argentine
9	11	8	10	9	14	9	11	9	9	9	11	9	Irak
42	60	47	42	52	48	49	50	65	52	56	59	63	Iran
36	45	33	39	47	38	41	41	41	37	45	40	44	Israël
13	16	15	11	14	14	13	14	15	14	12	17	17	Arabie Séoudite
16	21	18	16	24	16	12	14	16	13	17	18	14	Pakistan
23	34	21	21	26	24	28	28	27	23	25	31	29	Union Indienne, Sikkim
24	30	23	23	29	27	25	29	32	28	31	27	29	Malaysia + Singapour
24	27	34	26	25	31	27	23	28	24	27	30	25	Chine, Rép. Pop.
77	103	72	71	78	81	79	74	80	74	76	82	78	Japon
27	29	21	27	28	23	26	26	27	20	24	25	25	Hong-Kong
47	48	37	43	45	38	42	43	50	42	47	46	45	Australie
8	9	7	7	11	7	6	8	7	7	9	7	9	Nouvelle-Zélande
45	60	37	45	57	52	53	57	69	55	58	78	72	Commerce inter-zones (4)

(1) Incl. Islande à partir du 1.1.70.

(2) Incl. Maroc et Tunisie à partir du 1.1.70.

(3) Incl. Libye et Égypte à partir du 1.1.70.

(4) Le commerce de l'Allemagne (RF) avec la République démocratique allemande et le secteur soviétique de Berlin, figurant au bas du tableau, est exclu dans toutes les autres données de cette publication relatives au commerce de l'Allemagne (RF) et des CE, même celles du présent tableau.

2

	1958	1960	1963	1967	1968	1969	1970	1970			1971		
								II	III	IV	I	II	III
EXTRA-EG	- 245	+ 39	- 3 048	+ 734	+ 1 725	- 25	- 423	- 299	+ 41	+ 143	- 153	- 50	+ 855
<i>davon nach Zonen :</i>													
Klasse 1	+ 112	+ 539	- 515	+ 3 465	+ 4 236	+ 3 351	+ 3 425	+ 712	+ 986	+ 1 030	+ 949	+ 1 168	+ 1 730
EFTA (1)	+ 1 362	+ 2 050	+ 1 776	+ 3 329	+ 3 371	+ 3 299	+ 4 169	+ 1 022	+ 1 027	+ 1 120	+ 1 162	+ 1 176	+ 1 295
Andere westeurop. Länder	+ 309	+ 397	+ 617	+ 1 545	+ 1 494	+ 1 625	+ 2 067	+ 564	+ 568	+ 524	+ 512	+ 633	+ 578
Nordamerika	- 1 337	- 1 744	- 2 630	- 1 570	- 744	- 1 487	- 2 936	- 897	- 664	- 691	- 719	- 549	- 40
Andere Länder der Klasse 1	- 222	- 164	- 276	+ 163	+ 115	- 85	+ 124	+ 23	+ 55	+ 77	- 7	- 92	- 102
Klasse 2	- 699	- 747	- 2 467	- 3 294	- 3 201	- 4 005	- 4 559	- 1 244	- 1 099	- 1 015	- 1 289	- 1 499	- 1 013
AOM (2)	+ 314	+ 219	- 356	- 490	- 434	- 512	- 264	- 121	- 22	+ 42	+ 32	- 5	+ 107
EAMA	- 202	- 349	- 263	- 382	- 447	- 600	- 597	- 190	- 129	- 84	- 67	- 87	- 36
DOM	- 17	- 20	+ 27	+ 108	+ 132	+ 164	+ 187	+ 48	+ 50	+ 48	+ 42	+ 36	+ 63
TOM	- 5	+ 7	- 38	+ 43	+ 64	+ 82	+ 148	+ 39	+ 47	+ 42	+ 15	+ 11	+ 17
Algerien	+ 539	+ 581	- 81	- 260	- 184	- 158	- 47	- 7	+ 27	+ 13	+ 25	+ 45	+ 26
Marokko, Tunesien	+ 65	+ 14	- 87	- 19	+ 4	+ 30	+ 46	- 10	+ 17	+ 23	+ 17	- 10	+ 37
Andere Länder Afrikas (3)	- 160	- 137	- 206	- 236	- 250	- 490	- 1 914	- 499	- 439	- 447	- 475	- 471	- 416
Mittel- u. Südamerika	- 43	- 177	- 701	- 754	- 353	- 590	- 647	- 249	- 211	- 35	- 130	- 124	+ 10
Westasien	- 1 110	- 1 012	- 1 308	- 1 614	- 1 708	- 1 634	- 2 068	- 461	- 514	- 675	- 778	- 988	- 803
Andere Länder der Klasse 2	+ 248	+ 175	+ 221	+ 416	+ 456	+ 370	+ 333	+ 86	+ 88	+ 101	+ 62	+ 90	+ 89
Klasse 3 (4)	+ 191	+ 109	- 276	+ 285	+ 403	+ 317	+ 355	+ 148	+ 58	+ 31	+ 87	+ 170	+ 16
Osteuropa (4)	- 52	+ 17	- 283	+ 91	+ 251	+ 247	+ 264	+ 124	+ 15	+ 26	+ 75	+ 144	+ 4
Andere Länder der Klasse 3	+ 243	+ 92	+ 7	+ 195	+ 151	+ 69	+ 91	+ 24	+ 43	+ 5	+ 12	+ 25	+ 12
Verschiedenes, a.n.g.	+ 151	+ 136	+ 209	+ 277	+ 288	+ 312	+ 357	+ 85	+ 96	+ 98	+ 101	+ 111	+ 121
Wichtigste Länder :													
Grossbritannien	+ 138	+ 226	- 472	+ 145	+ 131	- 222	- 342	- 126	- 56	- 73	+ 19	- 30	+ 55
Norwegen	+ 221	+ 216	+ 203	+ 232	+ 155	+ 183	+ 118	+ 8	+ 27	+ 51	+ 41	+ 55	+ 6
Schweden	+ 218	+ 229	+ 160	+ 251	+ 252	+ 226	+ 251	+ 70	+ 10	+ 49	+ 11	+ 10	+ 67
Finnland	- 24	+ 41	- 39	+ 35	- 32	- 28	+ 85	+ 20	+ 5	+ 34	+ 30	+ 35	+ 9
Dänemark	+ 64	+ 253	+ 214	+ 438	+ 431	+ 554	+ 648	+ 192	+ 150	+ 150	+ 148	+ 161	+ 147
Schweiz	+ 455	+ 693	+ 1 161	+ 1 313	+ 1 400	+ 1 547	+ 2 101	+ 539	+ 534	+ 540	+ 560	+ 575	+ 589
Österreich	+ 158	+ 281	+ 380	+ 726	+ 728	+ 709	+ 994	+ 234	+ 260	+ 302	+ 286	+ 300	+ 315
Portugal	+ 109	+ 154	+ 129	+ 221	+ 273	+ 302	+ 383	+ 102	+ 100	+ 99	+ 93	+ 95	+ 105
Spanien	+ 21	- 89	+ 270	+ 702	+ 614	+ 658	+ 573	+ 179	+ 157	+ 92	+ 88	+ 108	+ 151
Jugoslawien	+ 51	+ 129	+ 14	+ 259	+ 322	+ 375	+ 652	+ 172	+ 196	+ 204	+ 144	+ 216	+ 185
Griechenland	+ 121	+ 138	+ 230	+ 329	+ 315	+ 354	+ 464	+ 115	+ 124	+ 135	+ 161	+ 159	+ 147
Türkei	+ 57	+ 84	+ 16	+ 88	+ 107	+ 102	+ 133	+ 39	+ 48	+ 8	+ 40	+ 61	+ 33
Sowjetunion	- 66	- 20	- 209	- 253	- 83	- 153	- 142	+ 76	+ 3	+ 17	+ 36	+ 48	- 25
Deutsche Demokratische Rep. (4)	+ 2	- 6	- 10	- 2	- 44	- 65	- 14	- 3	- 5	+ 3	- 5	- 7	- 3
Polen	+ 17	- 1	- 26	+ 23	+ 82	+ 37	- 58	+ 9	- 36	- 48	- 29	- 9	- 37
Tschechoslowakei	+ 6	+ 6	- 31	+ 41	+ 70	+ 34	+ 106	+ 24	+ 23	+ 50	+ 12	+ 46	+ 30
Ungarn	+ 2	+ 31	+ 18	0	+ 5	- 38	+ 19	+ 9	+ 3	- 1	+ 24	+ 40	+ 20
Rumänien	- 13	- 6	- 17	+ 195	+ 144	+ 101	+ 34	+ 6	+ 13	- 6	+ 22	+ 12	+ 2
Marokko	- 57	- 37	- 65	- 39	- 31	- 27	- 15	- 24	+ 14	+ 5	+ 1	- 30	+ 23
Tunesien	- 7	+ 51	- 22	+ 19	+ 35	+ 57	+ 61	+ 14	+ 12	+ 18	+ 16	+ 20	+ 14
Libyen	+ 33	+ 65	- 121	- 657	- 1 002	- 1 286	- 1 538	- 406	- 360	- 370	- 377	- 370	- 362
Ägypten	+ 84	+ 113	+ 90	+ 60	+ 86	+ 106	+ 107	+ 21	+ 33	+ 24	+ 16	+ 26	+ 7
Senegal	.	+ 16	+ 12	0	+ 8	+ 36	+ 10	- 9	- 4	+ 11	+ 13	+ 2	+ 5
Elfenbeinküste	.	- 19	- 59	- 75	- 117	- 161	- 133	- 38	- 25	- 24	- 25	- 36	- 18
Nigeria	- 42	- 50	- 80	- 126	- 26	- 154	- 274	- 56	- 88	- 89	- 108	- 168	- 116
Kamerun	- 45	- 41	- 49	- 19	- 33	- 46	- 28	- 5	- 2	- 5	- 12	- 8	+ 6
Kongo (Demokr. Rep.)	.	- 297	- 189	- 305	- 350	- 419	- 447	- 133	- 96	- 74	- 44	- 47	- 28
Madagaskar	+ 5	+ 9	+ 23	+ 46	+ 64	+ 52	+ 52	+ 13	+ 13	+ 16	+ 13	+ 18	+ 19
Republik Südafrika	+ 40	+ 51	+ 22	+ 197	+ 191	+ 262	+ 447	+ 97	+ 114	+ 145	+ 147	+ 115	+ 93
Vereinigte Staaten	- 1 144	- 1 588	- 2 488	- 1 474	- 624	- 1 377	- 2 405	- 785	- 501	- 531	- 627	- 458	+ 25
Kanada	- 193	- 157	- 142	- 96	- 120	- 110	- 531	- 113	- 164	- 160	- 92	- 91	- 66
Mexiko	+ 15	+ 4	+ 13	+ 103	+ 178	+ 162	+ 273	+ 64	+ 76	+ 82	+ 66	+ 74	+ 80
Kolumbien	- 1	- 17	- 21	- 57	- 34	- 58	- 34	- 7	- 10	- 6	0	- 4	- 5
Venezuela	+ 26	+ 28	+ 129	+ 3	+ 49	+ 57	+ 69	+ 13	+ 18	+ 40	+ 27	+ 40	+ 47
Peru	- 29	- 93	- 73	- 52	- 101	- 115	- 161	- 59	- 45	+ 28	- 28	- 22	- 27
Brasilien	+ 24	- 6	- 104	- 192	- 141	- 273	- 299	- 79	- 100	- 45	- 37	- 39	- 14
Chile	- 55	- 45	- 40	- 160	- 155	- 263	- 326	- 126	- 68	- 60	- 59	- 60	- 39
Argentinien	- 49	- 109	- 316	- 461	- 262	- 249	- 346	- 110	- 123	- 77	- 87	- 111	- 71
Irak	- 305	- 369	- 415	- 392	- 560	- 528	- 539	- 132	- 131	- 136	- 159	- 197	- 152
Iran	- 37	- 60	- 207	- 18	+ 18	- 27	- 120	- 20	- 27	- 65	- 74	- 122	- 88
Israel	+ 79	+ 89	+ 48	+ 81	+ 187	+ 190	+ 235	+ 45	+ 67	+ 73	+ 45	+ 46	+ 79
Saudi-Arabien	- 265	- 297	- 225	- 519	- 517	- 587	- 789	- 165	- 212	- 295	- 322	- 400	- 354
Pakistan	- 13	+ 48	+ 32	+ 108	+ 91	+ 106	+ 95	+ 34	+ 23	+ 28	+ 23	+ 17	+ 20
Republik Indien, Sikkim	+ 334	+ 225	+ 143	+ 214	+ 134	+ 81	+ 91	+ 10	+ 30	+ 31	+ 16	+ 28	+ 26
Malaysia + Singapur	- 107	- 183	- 74	- 10	- 24	- 54	- 45	- 13	- 12	- 5	- 3	+ 4	+ 18
Volksrepublik China, Tibet	+ 197	+ 92	+ 10	+ 185	+ 146	+ 31	+ 95	+ 25	+ 43	+ 6	+ 16	+ 24	+ 16
Japan	+ 22	+ 46	+ 23	+ 46	- 16	- 150	- 245	+ 58	+ 57	+ 68	+ 121	+ 138	+ 175
Hongkong	+ 34	+ 76	+ 44	+ 22	+ 30	+ 2	+ 3	+ 3	- 5	+ 10	- 3	+ 1	- 20
Australischer Bund	- 211	- 152	- 200	- 29	+ 5	- 102	- 14	+ 11	+ 5	+ 8	- 12	- 41	- 2
Neuseeland	- 73	- 109	- 121	- 51	- 65	- 95	- 63	- 27	- 6	- 8	- 21	- 27	- 18
Interzonenhandel (4)	- 13	- 39	- 41	+ 55	- 4	+ 183	+ 110	+ 39	+ 30	- 27	- 2	- 8	+ 16

(1) Einschl. Island vom 1.1.70 an.

(2) Einschl. Marokko und Tunesien vom 1.1.70 an.

(3) Einschl. Libyen und Ägypten vom 1.1.70 an.

(4) Alle Angaben dieser Veröffentlichung, auch die der obenstehenden Tabelle, über den Handel der BR Deutschland und der EG enthalten nicht den in dieser Tabelle aufgeführte Interzonenhandel, d.h. den Handel der BR Deutschland mit der Deutschen Demokratischen Republik und Berlin (Ost).

TAB. 2
BALANCE COMMERCIALE
+ = excédent d'exportations

MIO \$

2

1970		1971											
N	D	J	F	M	A	M	J	J	A	S	O	N	
- 250	+ 152	- 126	- 82	+ 66	- 65	+ 141	- 117	+ 452	+ 189	+ 246	+ 243	+ 222	EXTRA-CE
													dont par zones :
													Classe 1
													AELE (1)
													Autres pays europ. occident.
													Amérique du Nord
													Autres pays de la classe 1
													Classe 2
													AOM (2)
													EAMA
													DOM
													TOM
													Algérie
													Maroc, Tunisie
													Autres pays africains (3)
													Amérique centrale et du Sud
													Asie occidentale
													Autres pays de la classe 2
													Classe 3 (4)
													Europe orientale (4)
													Autres pays de la classe 3
													Divers non classés
													Principaux pays :
													Royaume-Uni
													Norvège
													Suède
													Finlande
													Danemark
													Suisse
													Autriche
													Portugal
													Espagne
													Yougoslavie
													Grèce
													Turquie
													U.R.S.S.
													République démocratique allemande (4)
													Pologne
													Tchécoslovaquie
													Hongrie
													Roumanie
													Maroc
													Tunisie
													Libye
													Égypte
													Sénégal
													Côte-d'Ivoire
													Nigéria
													Cameroun
													Congo (RD)
													Madagascar
													Rép. d'Afrique du Sud
													États-Unis d'Amérique
													Canada
													Mexique
													Colombie
													Venezuela
													Pérou
													Brésil
													Chili
													Argentine
													Irak
													Iran
													Israël
													Arabie Saoudite
													Pakistan
													Union Indienne, Sikkim
													Malaysia + Singapour
													Chine, Rép. Pop.
													Japon
													Hong-Kong
													Australie
													Nouvelle-Zélande
													Commerce inter-zones (4)

(1) Incl. Islande à partir du 1.1.70.

(2) Incl. Maroc et Tunisie à partir du 1.1.70.

(3) Incl. Libye et Égypte à partir du 1.1.70.

(4) Le commerce de l'Allemagne (RF) avec la République démocratique allemande et le secteur soviétique de Berlin, figurant au bas du tableau, est exclu dans toutes les autres données de cette publication relatives au commerce de l'Allemagne (RF) et des CE, même celles du présent tableau.

import

CST- Waren- klasse Teil oder Abschnitt 1)	Warenbenennung	1958	1960	1963	1967	1968	1969	1970	1970			1971 2)		
									II	III	IV	I	II	III
0 — 9	EINFUHR INTRA-EG INSGESAMT	6 786	10 151	15 708	24 163	28 407	36 334	42 802	10 877	10 318	11 576	11 070	11 511	11 225
0 + 1	NAHRUNGS- UND GENUSSMITTEL	909	1 297	1 867	3 091	3 730	4 837	5 446	1 402	1 361	1 448	1 380	1 563	1 561
0	Nahrungsmittel	828	1 181	1 670	2 814	3 406	4 472	4 983	1 293	1 242	1 308	1 256	1 431	1 421
00	Lebende Tiere	27	69	92	164	235	324	409	96	101	122	106	109	122
01	Fleisch und Fleischwaren	76	153	259	489	677	800	970	231	257	258	237	258	294
02	Molkereierzeugnisse und Eier	176	228	254	419	528	662	779	178	185	231	219	191	222
03	Fisch und Fischwaren	36	43	62	103	117	133	160	36	37	46	42	40	39
04	Getreide und Getreideerzeugnisse	93	131	201	426	533	829	765	220	154	186	188	245	193
05	Obst und Gemüse	314	414	569	835	853	1 074	1 167	345	311	256	258	390	355
06	Zucker und Zuckerwaren	11	26	61	66	78	141	212	50	61	52	57	59	47
07	Kaffee, Tee, Kakao, Gewürze und Waren daraus	34	35	56	122	155	209	226	50	55	64	56	53	60
08	Futtermittel, ausgen. ungemahlene Getreide	40	59	84	141	166	218	250	61	54	72	67	60	65
09	Verschiedene Nahrungsmittelzubereitungen	14	18	31	51	61	79	96	26	23	22	26	27	24
1	Getränke und Tabak	81	117	197	277	324	365	462	110	119	140	124	132	140
11	Getränke	63	82	134	169	194	234	365	78	84	107	102	102	104
12	Tabak und Tabakwaren	18	35	64	108	129	131	131	31	35	37	22	30	36
3	MINERALISCHE BRENNSTOFFE	745	835	970	1 164	1 336	1 477	1 722	408	423	476	527	522	553
32	Kohle, Koks und Briquets	540	588	647	549	597	605	650	154	162	167	166	171	161
33	Erdöl und Erdöldestillationserzeugnisse	173	227	289	568	641	719	962	202	214	249	290	280	321
34	Erdgas und Industriegase	23	19	26	41	90	152	240	70	45	60	69	70	70
35	Elektrischer Strom	8	2	5	4	4	2	1	0	0	1	0	0	0
2 + 4	ROHSTOFFE	622	994	1 204	1 685	1 842	2 213	2 477	647	585	638	606	622	566
2	Rohstoffe, ausgen. mineralische Brennstoffe	589	945	1 146	1 575	1 705	2 035	2 240	586	523	575	538	546	488
21	Häute, Felle und Pelzfelle, roh	31	54	58	84	88	99	89	23	18	23	23	23	19
22	Ölsaaten und Ölfrüchte	6	5	12	19	19	37	42	9	8	12	19	12	6
23	Rohkautschuk, natürl., synthet. oder regeneriert	4	19	46	76	89	122	125	34	28	31	33	36	30
24	Holz und Kork	40	72	82	90	99	104	121	32	32	33	27	35	30
25	Zellstoff und Papierabfälle	16	26	29	43	50	63	73	22	17	18	14	15	13
26	Spinnstoffe und Abfälle von Spinnstoffen	163	236	344	345	402	506	488	131	106	126	120	128	114
27	Natürliche Düngemittel u. mineral. Rohstoffe	79	109	151	215	233	264	297	77	80	79	64	74	73
28	Erze und Metallabfälle	163	312	275	474	476	560	647	192	165	147	133	140	119
29	Tierische und pflanzliche Rohstoffe, a.n.g.	87	112	152	228	245	282	342	67	68	104	103	82	84
4	Tierische und pflanzliche Fette und Öle	33	49	57	110	136	178	238	61	62	63	68	76	78
41	Tierische Fette und Öle	13	15	18	25	23	32	42	11	10	12	9	11	11
42	Pflanzliche Öle	13	22	25	48	69	94	135	32	34	34	43	46	50
43	Öle und Fette, verarbeitet und Wachse	7	12	15	36	44	52	68	17	17	17	16	18	17
7	MASCHINEN UND FAHRZEUGE	1 514	2 237	4 369	6 568	7 623	9 981	12 572	3 241	2 932	3 592	3 361	3 446	3 175
71	Nichtelektrische Maschinen	742	1 049	1 949	2 964	3 285	4 020	5 234	1 299	1 213	1 446	1 392	1 431	1 373
72	Elektrische Maschinen und Apparate	328	513	1 023	1 499	1 723	2 280	2 965	738	706	831	725	728	704
73	Fahrzeuge	444	674	1 391	2 100	2 560	3 602	4 722	1 197	1 015	1 303	1 235	1 287	1 097
5 6, 8	ANDERE INDUSTRIELLE ERZEUGNISSE	2 944	4 722	6 903	11 330	13 595	17 456	20 169	5 075	4 919	5 286	5 095	5 235	5 236
5	Chemische Erzeugnisse	486	746	1 131	2 213	2 719	3 397	3 935	997	948	1 041	1 041	1 075	1 067
51	Chemische Grundstoffe und Verbindungen	176	282	384	732	917	1 120	1 327	335	318	340	345	362	350
52	Mineralteere und Destillationserzeugnisse	7	17	11	19	21	20	26	6	7	7	6	5	7
53	Farb- und Gerbstoffe	36	63	98	166	194	244	277	71	66	72	74	78	76
54	Medizinische und pharmazeutische Erzeugnisse	32	56	81	167	208	290	350	85	83	93	89	84	89
55	Kosmetika, Seifen, Putz-, Wasch- u. Reinigungsm.	41	48	81	163	193	233	246	65	57	61	63	65	64
56	Chemische Düngemittel	66	79	106	159	188	180	189	39	48	53	46	41	61
57	Sprengstoffe	7	7	8	12	12	17	19	5	5	5	4	6	6
58	Kunststoffe, regen. Zellulose und Kunstharze	65	119	217	518	654	882	1 076	270	255	279	282	310	294
59	Chemische Erzeugnisse, a.n.g.	49	75	137	276	325	413	484	121	110	130	131	123	119
6	Bearb. Waren nach Beschaffenheit gegliedert	1 975	3 218	4 463	6 642	7 843	10 028	11 594	3 000	2 791	2 988	2 805	2 970	2 816
61	Leder, Lederwaren und zugerichtete Pelzfelle	42	64	103	138	170	215	210	54	48	56	54	62	53
62	Kautschukwaren, a.n.g.	40	70	121	224	262	334	413	105	98	113	105	123	110
63	Holz- und Korkwaren, ausgen. Möbel	35	47	79	134	156	190	218	54	50	60	52	58	54
64	Papier, Pappe und Waren daraus	82	127	186	372	480	631	752	186	178	199	186	195	193
65	Garne, Gewebe und Textilwaren	452	704	1 190	1 595	1 977	2 493	2 702	670	605	729	706	732	672
66	Waren aus mineralischen Stoffen, a.n.g.	168	273	400	643	752	949	1 075	265	268	294	243	276	273
67	Eisen und Stahl	764	1 295	1 545	2 070	2 273	2 911	3 594	962	915	860	846	887	877
68	NE-Metalle	198	364	428	785	999	1 327	1 358	393	334	329	286	291	263
69	Metallwaren	144	221	409	678	762	965	1 253	309	295	346	323	346	320
8	Verschiedene bearbeitete Waren	483	759	1 309	2 476	3 033	4 031	4 640	1 079	1 180	1 256	1 249	1 190	1 353
81	San. u. hyg. Art., Heizkessel f. Zentralth., Beleucht.	21	34	58	115	144	190	225	54	53	65	52	57	58
82	Möbel	16	41	92	208	288	407	463	109	99	135	124	133	118
83	Reiseartikel, Täschnerwaren und dergleichen	6	10	19	34	41	55	59	14	13	16	17	15	16
84	Bekleidung	112	180	387	725	905	1 284	1 531	321	408	384	411	344	470
85	Schuhe	29	54	104	213	273	345	383	71	105	83	129	99	133
86	Feinmech., optische u. photochem. Erzeugn. Uhren	78	116	249	418	483	609	756	191	178	199	198	202	201
89	Bearbeitete Waren, a.n.g.	171	222	400	764	893	1 137	1 322	318	324	374	316	339	357
9	WAREN U. VORGÄNGE, NICHT NACH BESCH. VORG.	52	66	396	326	281	370	416	104	98	135	101	125	134

1) In den Summen der Abschnitte sind vertrauliche Angaben nicht enthalten.
2) 1971: Ohne den Handel der Niederlande mit Belgien-Luxemburg.

TAB. 3
EG-CE

import

Mio \$

1958	1960	1963	1967	1968	1969	1970	1970			1971			Dénomination des produits	Classe, section, division-CST 1)
							II	III	IV	I	II	III		
16 098	19 440	24 653	30 775	33 548	39 245	45 629	11 709	10 980	12 270	11 999	12 475	11 817	IMPORTATIONS EXTRA-CE TOTAL	0 — 9
4 020	4 178	5 214	6 262	6 092	6 654	7 501	1 861	1 756	2 138	2 009	1 947	1 794	PROD. ALIMENT., BOISSONS, TABACS	0 + 1
3 365	3 642	4 673	5 712	5 610	6 039	6 860	1 678	1 605	1 994	1 876	1 792	1 646	Produits alimentaires	0
163	202	235	279	272	383	364	107	90	85	88	94	97	Animaux vivants	00
208	243	403	630	503	627	706	176	183	180	186	178	201	Viandes et préparations de viandes	01
181	214	203	158	119	110	122	30	30	31	32	32	37	Produits laitiers, œufs	02
123	163	246	303	330	342	415	91	94	130	107	116	123	Poissons et préparations de poissons	03
752	856	1 040	1 171	1 151	978	1 346	255	347	448	390	322	288	Céréales et produits à base de céréales	04
811	817	1 096	1 399	1 369	1 546	1 658	438	306	479	446	465	343	Fruits et légumes	05
126	149	252	131	119	110	134	31	26	42	39	43	28	Sucres et préparations à base de sucre	06
826	744	767	983	1 075	1 188	1 298	329	299	347	331	316	289	Café, thé, cacao, épices et produits dérivés	07
155	213	406	639	659	729	904	212	222	241	249	218	233	Aliments pour animaux, frais; déchets alimentaires	08
22	16	20	17	17	23	32	8	7	8	8	7	7	Préparations alimentaires diverses	09
655	537	541	551	481	615	641	182	152	144	133	155	148	Boissons et tabacs	1
439	318	245	197	192	251	271	94	71	65	43	47	48	Boissons	11
218	219	295	353	288	362	338	89	80	79	90	108	100	Tabacs bruts et manufacturés	12
2 773	2 666	3 905	5 441	6 034	6 475	7 784	1 855	1 915	2 247	2 314	2 532	2 445	PRODUITS ÉNERGÉTIQUES	3
583	291	520	339	292	347	563	134	135	153	152	130	142	Charbon, coques et agglomérés	32
2 183	2 369	3 336	5 067	5 735	6 106	7 469	1 711	1 775	2 084	2 140	2 391	2 292	Pétroles et dérivés	33
1	1	1	10	10	13	15	3	3	4	6	5	4	Gaz naturels et gaz d'usine	34
4	7	13	27	22	23	20	6	5	5	4	7	7	Energie électrique	35
4 777	5 881	6 011	6 750	7 219	8 255	9 002	2 295	2 275	2 278	2 186	2 218	2 096	MATIÈRES PREMIÈRES	2 + 4
4 439	5 445	5 596	6 311	6 836	7 810	8 433	2 148	2 133	2 134	2 016	2 043	1 940	Mat. prem. autres que les combust. minéraux	2
235	307	361	389	413	520	457	112	104	111	129	109	117	Peaux et pelletteries brutes	21
472	550	589	749	748	731	929	224	213	237	274	274	236	Graines, noix, amandes oléagineuses et farines	22
283	432	305	270	263	349	351	95	82	89	84	83	80	Caoutchouc brut, naturel, synthétique et régénéré	23
574	727	876	918	1 016	1 236	1 289	322	374	342	265	328	336	Bois et liège	24
286	359	436	540	582	714	883	229	239	214	208	197	182	Pâtes à papier et déchets de papier	25
1 383	1 589	1 591	1 390	1 345	1 464	1 315	358	284	308	345	313	248	Fibres textiles et déchets d'articles textiles	26
292	335	370	550	627	705	732	182	187	188	178	188	188	Produits minéraux non métallifères, n.d.a.	27
505	965	840	1 249	1 567	1 794	2 107	548	577	548	437	475	474	Minerais et déchets de métaux	28
166	178	205	255	259	296	339	77	71	97	96	75	80	Matières brutes animales ou végétales n.d.a.	29
338	436	415	438	383	444	569	147	142	144	170	175	156	Corps gras, graisses et huiles anim. ou végét.	4
91	95	76	95	73	91	134	34	34	36	32	35	36	Corps gras, graisses et huiles d'origine animale	41
229	300	325	328	294	335	427	108	103	103	132	133	115	Huiles d'origine végétale	42
15	15	13	16	16	18	21	5	5	5	6	6	5	Huiles et graisses élaborées : cire anim. ou végétale	43
1 383	2 028	3 151	3 984	4 590	5 616	7 275	1 940	1 703	2 070	2 014	2 106	1 861	MACHINES ET MATÉRIEL DE TRANSPORT	7
800	1 125	1 845	2 223	2 472	3 044	3 988	982	937	1 088	1 034	1 090	1 032	Machines non électriques	71
228	326	689	898	1 004	1 339	1 807	451	437	491	458	457	436	Machines et appareils électriques	72
355	569	609	865	1 110	1 212	1 703	502	317	433	521	559	393	Matériel de transport	73
3 074	4 571	5 505	7 714	9 050	11 557	13 413	3 621	3 180	3 299	3 177	3 424	3 370	AUTRES PRODUITS INDUSTRIELS	5, 6, 8
614	907	1 070	1 535	1 755	2 129	2 533	654	612	641	642	696	684	Produits chimiques	5
223	351	444	636	714	901	1 101	297	264	272	265	303	295	Éléments et composés chimiques	51
16	23	15	25	24	23	21	5	5	6	5	5	5	Goudrons minér., dériv. chim. bruts de combust.	52
47	79	90	109	122	142	165	41	41	42	44	47	47	Matières colorantes et produits tannants	53
78	94	127	222	245	294	370	90	86	96	100	95	86	Produits médicaux et pharmaceutiques	54
44	53	68	90	105	117	137	34	32	32	39	36	37	Prod. aromatiques, prod. de toilette et d'entretien	55
13	18	19	30	38	49	66	11	17	17	24	22	27	Engrais manufacturés	56
2	5	4	7	10	12	13	3	3	4	3	4	4	Explosifs	57
97	141	142	201	247	298	336	89	84	84	82	91	93	Mat. plastiques, cellulose régénérée, résines artif.	58
94	142	157	213	250	288	338	84	80	87	87	93	90	Produits chimiques n.d.a.	59
2 021	2 998	3 600	4 798	5 737	7 406	8 486	2 372	1 975	1 995	1 876	2 023	1 917	Articles manufacturés classés par matières	6
55	75	105	124	160	219	207	50	46	56	57	62	63	Cuirs et peaux tannés et art., pelletteries apprêtées	61
33	53	88	96	113	139	185	47	44	49	43	51	51	Articles en caoutchouc, n.d.a.	62
41	52	70	90	114	141	159	41	39	41	39	49	49	Articles en bois et liège, sauf les meubles	63
235	311	470	564	647	786	841	224	205	208	203	222	228	Papier, carton et articles en papier ou carton	64
291	412	529	563	646	819	911	225	205	240	242	241	246	Fils, tissus, articles confectionnés en textiles, etc...	65
214	268	371	560	689	850	769	207	176	208	195	271	202	Art. en matières minérales sauf en métaux, n.d.a.	66
289	449	601	559	648	1 000	1 439	438	358	314	292	299	303	Fonte, fer et acier	67
722	1 185	130	1 950	2 376	3 045	3 262	1 010	776	737	666	682	630	Métaux non ferreux	68
87	131	230	289	322	406	530	130	128	141	138	148	144	Articles manufacturés en métal	69
439	666	835	1 381	1 558	2 023	2 394	595	592	663	659	705	769	Articles manufacturés divers	8
9	15	31	42	44	53	65	16	15	19	16	18	19	App. sanitaires, art. hygiène, chauffage, éclairage	81
8	18	35	58	66	83	106	25	23	31	29	33	30	Meubles	82
2	3	8	10	11	15	20	5	5	5	5	6	6	Articles de voyage, sacs à main et similaires	83
57	83	175	276	321	482	588	128	149	156	159	171	224	Vêtements	84
11	18	33	45	53	70	82	15	19	19	30	25	33	Chaussures	85
114	156	270	465	511	623	768	195	182	204	199	219	214	App. scientif., photocinéma, optique, horlogerie	86
123	166	282	483	551	700	845	210	199	229	220	232	242	Articles manufacturés, n.d.a.	89
71	115	868	624	564	689	654	137	151	238	299	247	252	PRODUITS ET TRANSACTIONS NON CLASSÉS AILLEURS	9

3

1) Les totaux par divisions ne comprennent pas les données confidentielles.
2) 1971: A l'exclusion du commerce des Pays-Bas avec Belgique-Luxembourg.

CST- Waren- klasse Teil oder Abschnitt 1)	Warenbenennung	1958	1960	1963	1967	1968	1969	1970	1970			1971 2)		
									II	III	IV	I	II	III
0 — 9	AUSFUHR INTRA-EG INSGESAMT	6 862	10 240	15 925	24 509	28 914	36 465	43 303	11 055	10 375	11 800	11 132	11 654	11 465
0 + 1	NAHRUNGS- UND GENUSSMITTEL	929	1 291	1 863	3 116	3 779	4 860	5 468	1 394	1 330	1 530	1 342	1 527	1 551
0	Nahrungsmittel	806	1 174	1 682	2 851	3 467	4 509	5 030	1 290	1 215	1 398	1 225	1 405	1 412
00	Lebende Tiere	26	68	92	163	235	323	418	95	98	126	102	106	121
01	Fleisch und Fleischwaren	73	168	265	507	693	799	976	229	260	264	230	260	288
02	Molkereierzeugnisse und Eier	183	237	268	441	521	668	792	178	185	227	213	201	229
03	Fisch und Fischwaren	37	43	62	104	117	134	158	35	37	48	37	37	35
04	Getreide und Getreideerzeugnisse	87	125	200	435	606	876	846	234	170	232	216	267	218
05	Obst und Gemüse	294	404	556	824	839	1 052	1 113	324	281	277	249	345	339
06	Zucker und Zuckerwaren	9	29	64	66	84	155	216	54	50	66	46	64	49
07	Kaffee, Tee, Kakao, Gewürze und Waren daraus	32	33	53	119	154	209	225	52	56	63	50	47	52
08	Futtermittel, ausgen. ungemahlene Getreide	40	59	85	139	159	213	250	62	55	71	62	54	59
09	Verschiedene Nahrungsmittelzubereitungen	15	20	34	54	60	79	95	26	24	22	20	24	22
1	Getränke und Tabak	80	117	181	265	312	351	438	104	115	133	117	122	139
11	Getränke	57	80	130	177	199	237	348	76	85	104	98	96	105
12	Tabak und Tabakwaren	22	32	51	88	113	111	108	28	30	29	19	26	34
3	MINERALISCHE BRENNSTOFFE	783	874	1 074	1 205	1 364	1 502	1 942	464	496	517	525	527	562
32	Kohle, Koks und Briketts	544	578	656	535	579	586	717	168	186	184	175	181	184
33	Erdöl und Erdöldestillationserzeugnisse	219	274	385	610	685	773	1 042	246	268	275	294	298	336
34	Erdgas und Industriegase	11	17	24	45	94	134	191	42	39	57	51	41	38
35	Elektrischer Strom	7	5	7	12	7	8	18	3	3	4	6	6	3
2 + 4	ROHSTOFFE	584	964	1 186	1 655	1 824	2 161	2 443	627	581	637	577	587	544
2	Rohstoffe, ausgen. mineralische Brennstoffe	555	924	1 134	1 547	1 690	1 982	2 202	568	516	571	514	515	472
21	Häute, Felle und Pelzfelle, roh	30	56	61	87	90	99	93	24	18	23	26	24	21
22	Olisaaten und Ölfrüchte	5	6	11	19	22	43	51	8	11	15	17	8	15
23	Rohkautschuk, natürl., synthet. oder regeneriert	3	17	48	65	78	110	110	30	25	28	26	28	24
24	Holz und Kork	43	75	83	92	102	106	129	33	32	35	29	38	34
25	Zellstoff und Papierabfälle	13	23	28	42	49	62	70	21	16	18	15	14	13
26	Spinnstoffe und Abfälle von Spinnstoffen	159	244	351	365	420	523	488	129	106	126	120	128	110
27	Natürliche Düngemittel u. mineral Rohstoffe	79	105	135	205	223	240	273	69	74	73	54	67	66
28	Erze und Metallabfälle	150	296	268	448	465	522	646	184	168	153	127	127	110
29	Tierische und pflanzliche Rohstoffe, a.n.g.	85	109	146	222	241	273	327	68	67	100	100	80	80
4	Tierische und pflanzliche Fette und Öle	29	40	53	107	134	178	241	59	64	66	62	72	72
41	Tierische Fette und Öle	17	11	15	24	22	29	38	10	10	10	9	9	10
42	Pflanzliche Öle	15	23	25	50	70	102	150	34	39	40	40	46	47
43	Öle und Fette, verarbeitet und Wachse	5	9	11	34	41	47	61	15	16	16	14	16	15
7	MASCHINEN UND FAHRZEUGE	1 620	2 318	4 667	6 777	7 923	10 091	12 716	3 327	2 921	3 666	3 353	3 543	3 303
71	Nichtelektrische Maschinen	796	1 078	1 998	2 949	3 327	4 052	5 327	1 305	1 237	1 454	1 362	1 468	1 392
72	Elektrische Maschinen und Apparate	300	445	866	1 557	1 777	2 304	2 974	738	704	820	735	745	734
73	Fahrzeuge	487	745	1 664	2 283	2 818	3 717	4 777	1 275	990	1 336	1 219	1 330	1 177
5, 6, 8	ANDERE INDUSTRIELLE ERZEUGNISSE	2 950	4 741	6 974	11 535	13 794	17 587	20 261	5 115	4 931	5 325	5 221	5 330	5 365
5	Chemische Erzeugnisse	468	708	1 101	2 206	2 703	3 408	3 862	980	925	1 022	1 048	1 057	1 046
51	Chemische Grundstoffe und Verbindungen	154	258	359	716	887	1 099	1 231	311	293	317	326	327	320
52	Mineralteere und Destillationserzeugnisse	10	15	9	15	18	19	14	4	3	4	4	4	3
53	Farb- und Gerbstoffe	39	60	98	177	210	259	296	75	69	76	76	82	76
54	Medizinische und pharmazeutische Erzeugnisse	33	52	79	166	202	275	331	80	77	87	88	80	84
55	Kosmetika, Seifen, Putz-, Wasch- u. Reinigungsm.	34	47	80	168	204	245	262	68	60	65	71	74	73
56	Chemische Düngemittel	42	49	85	139	168	169	177	36	45	51	50	48	61
57	Sprengstoffe	7	5	5	11	11	17	19	5	5	5	4	6	6
58	Kunststoffe, regen, Zellulose und Kunstharze	66	113	205	523	663	896	1 087	277	257	282	289	307	300
59	Chemische Erzeugnisse, a.n.g.	56	78	141	288	338	423	502	120	114	134	137	129	121
6	Bearb. Waren nach Beschaffenheit gegliedert	2 008	3 309	4 469	6 783	7 965	10 053	11 650	3 017	2 793	3 027	2 852	3 018	2 908
61	Leder, Lederwaren und zugerichtete Pelzfelle	42	69	111	152	184	229	219	58	49	58	52	64	54
62	Kautschukwaren, a.n.g.	40	66	112	221	258	330	423	111	98	112	105	122	109
63	Holz- und Korkwaren, ausgen. Möbel	31	47	80	137	214	196	223	57	52	61	56	63	58
64	Papier, Pappe und Waren daraus	82	129	190	381	489	630	746	185	177	197	187	199	196
65	Garne, Gewebe und Textilwaren	440	719	1 207	1 637	1 967	2 520	2 724	678	614	744	721	760	695
66	Waren aus mineralischen Stoffen, a.n.g.	168	263	385	650	750	923	1 063	265	268	296	258	291	289
67	Eisen und Stahl	757	1 286	1 509	2 072	2 276	2 885	3 603	939	895	860	858	868	907
68	NE-Metalle	202	362	424	825	1 046	1 339	1 467	404	341	353	290	305	276
69	Metallwaren	152	226	422	707	777	989	1 266	313	299	344	322	347	324
8	Verschiedene bearbeitete Waren	474	723	1 404	2 546	3 125	4 126	4 749	1 117	1 213	1 276	1 322	1 255	1 411
81	San. u. hyg. Art., Heizkessel f. Zentralh., Beleucht.	20	33	57	116	145	191	221	54	52	63	55	59	59
82	Möbel	23	42	93	218	298	406	457	110	99	134	129	134	123
83	Reiseartikel, Täschnerwaren und dergleichen	7	11	19	37	44	55	58	13	13	15	17	14	16
84	Bekleidung	111	185	394	740	925	1 296	1 541	325	422	383	433	374	502
85	Schuhe	28	56	106	218	281	350	390	73	109	85	136	99	134
86	Feinmech., optische u. photochem. Erzeugn. Uhren	87	124	316	425	497	649	810	203	189	221	213	221	210
89	Bearbeitete Waren, a.n.g.	181	230	400	792	934	1 176	1 361	333	327	378	339	354	367
9	WAREN U. VORGÄNGE, NICHT NACH BESCH. GEGL.	39	53	160	222	231	264	472	127	117	124	113	141	141

1) In den Summen der Abschnitte sind vertrauliche Angaben nicht enthalten.
2) 1971: Ohne den Handel der Niederlande mit Belgien-Luxemburg.

export

Mio \$

1958	1960	1963	1967	1968	1969	1970	1970			1971			Dénomination des produits	Classe, section, division-CST 1)
							II	III	IV	I	II	III		
15 872	19 483	21 618	31 626	35 290	39 227	45 209	11 395	11 030	12 403	11 855	12 400	12 727	EXPORTATIONS EXTRA-CE TOTAL	0 — 9
1 519	1 636	1 953	2 377	2 510	2 629	3 078	780	743	826	792	906	877	PROD. ALIMENT., BOISSONS, TABACS	0 + 1
1 283	1 372	1 644	1 971	2 061	2 139	2 519	635	595	671	662	741	694	Produits alimentaires	0
13	24	24	21	26	34	35	7	8	11	8	7	9	Animaux vivants	00
162	186	166	190	196	216	269	69	60	75	72	76	81	Viandes et préparations de viandes	01
197	237	275	385	383	356	499	100	124	145	154	174	158	Produits laitiers, œufs	02
34	36	35	49	49	55	70	17	16	19	20	19	19	Poissons et préparations de poissons	03
218	231	400	466	531	561	608	183	152	134	138	177	146	Céréales et produits à base de céréales	04
359	336	409	471	453	509	515	135	103	148	134	134	122	Fruits et légumes	05
128	126	140	83	98	85	141	36	37	34	30	47	44	Sucres et préparations à base de sucre	06
84	29	85	129	147	151	159	35	39	44	40	38	40	Café, thé, cacao, épices et produits dérivés	07
28	34	48	85	92	90	123	28	32	32	34	39	42	Aliments pour animaux, frais; déchets alimentaires	08
56	61	59	92	86	83	106	25	27	30	31	31	33	Préparations alimentaires diverses	09
235	264	309	406	449	490	559	145	149	155	130	165	183	Boissons et tabacs	1
197	223	275	361	397	434	503	128	130	138	113	147	164	Boissons	11
24	24	35	44	52	52	68	17	18	17	18	17	19	Tabacs bruts et manufacturés	12
913	922	1 040	1 171	1 318	1 413	1 680	402	438	476	491	508	513	PRODUITS ÉNERGÉTIQUES	3
172	142	142	105	111	103	185	30	53	64	46	34	45	Charbon, coques et agglomérés	32
730	765	873	1 026	1 172	1 266	1 506	360	378	403	430	462	459	Pétroles et dérivés	33
8	10	11	30	29	33	30	7	6	8	9	7	7	Gaz naturels et gaz d'usine	34
3	5	13	7	9	18	14	6	2	1	6	5	1	Energie électrique	35
563	714	881	1 095	1 138	1 183	1 271	310	314	337	315	314	330	MATIÈRES PREMIÈRES	2 + 4
473	627	801	999	1 035	1 080	1 152	282	286	301	274	273	284	Mat. prem. autres que les combus. minéraux	2
32	49	50	57	58	66	69	18	12	17	19	16	13	Peaux et pelletteries brutes	21
7	7	15	12	10	11	17	3	4	4	6	7	2	Graines, noix, amandes oléagineuses et farines	22
6	28	50	89	98	121	124	31	28	33	33	32	31	Caoutchouc brut, naturel, synthétique et régénéré	23
39	48	47	53	49	52	60	16	15	16	13	16	14	Bois et liège	24
13	16	12	15	15	20	22	6	5	7	4	5	5	Pâtes à papier et déchets de papier	25
183	224	316	340	350	347	337	90	88	82	79	85	80	Fibres textiles et déchets d'articles textiles	26
62	91	127	172	183	177	185	48	45	48	42	46	49	Produits minéraux non métallifères, n.d.a.	27
24	35	38	67	69	71	86	24	22	22	17	22	18	Minerais et déchets de métaux	28
107	125	144	193	201	213	239	44	64	69	63	44	71	Matières brutes animales ou végétales n.d.a.	29
90	87	80	96	103	103	119	28	28	35	42	41	46	Corps gras, graisses et huiles anim. ou végét.	4
12	12	14	9	7	7	10	3	2	3	3	2	3	Corps gras, graisses et huiles d'origine animale	41
55	52	46	56	60	58	77	15	15	22	26	27	29	Huiles d'origine végétale	42
17	19	20	31	36	38	43	10	10	10	13	12	14	Huiles et graisses élaborées : cire anim. ou végétale	43
5 146	6 579	7 760	12 119	13 907	16 069	18 687	4 752	4 431	5 304	4 951	5 241	5 373	MACHINES ET MATÉRIEL DE TRANSPORT	7
2 035	2 599	3 484	5 893	6 570	7 453	9 093	2 225	2 119	2 490	2 292	2 423	2 519	Machines non électriques	71
852	1 062	1 472	2 313	2 564	2 996	3 649	899	873	975	919	957	1 017	Machines et appareils électriques	72
2 175	2 814	2 803	3 909	4 770	5 589	6 610	1 612	1 436	1 835	1 728	1 861	1 836	Matériel de transport	73
7 523	9 496	9 734	14 477	16 014	17 500	19 915	4 995	4 970	5 308	5 160	5 277	5 492	AUTRES PRODUITS INDUSTRIELS	5, 6, 8
1 574	1 998	2 422	3 794	4 296	4 698	5 272	1 351	1 314	1 346	1 394	1 378	1 434	Produits chimiques	5
417	555	709	1 198	1 340	1 458	1 660	417	418	417	442	427	437	Éléments et composés chimiques	51
9	11	8	16	19	17	16	5	4	4	4	4	5	Goudrons minér., dériv. chim. bruts de combust.	52
121	163	208	323	373	423	518	125	130	133	133	137	159	Matières colorantes et produits tannants	53
207	250	307	500	593	673	783	191	193	212	196	205	221	Produits médicinaux et pharmaceutiques	54
108	136	165	242	264	286	316	83	77	79	80	84	90	Prod. aromatiques, prod. de toilette et d'entretien	55
349	328	356	402	396	349	290	80	59	63	82	56	50	Engrais manufacturés	56
15	16	23	27	29	34	36	8	11	9	10	11	10	Explosifs	57
158	255	369	641	776	908	1 074	274	268	273	273	282	297	Mat. plastiques, cellulose régénérée, résines artif.	58
141	192	275	442	495	539	632	165	152	153	172	172	166	Produits chimiques n.d.a.	59
4 772	5 850	5 303	7 656	8 362	8 965	10 284	2 565	2 540	2 789	2 675	2 781	2 818	Articles manufacturés classés par matières	6
72	88	109	156	179	203	209	57	47	53	52	57	56	Cuirs et peaux tannés et art., pelletteries apprêtées	61
145	191	213	316	361	359	435	111	98	113	123	131	124	Articles en caoutchouc, n.d.a.	62
71	91	91	117	165	135	150	38	37	40	36	39	39	Articles en bois et liège, sauf les meubles	63
127	161	179	268	292	324	398	99	101	104	94	103	106	Papier, carton et articles en papier ou carton	64
1 031	1 265	1 346	1 629	1 753	1 963	2 249	543	538	620	586	630	620	Fils, tissus, articles confectionnés en textiles, etc...	65
409	516	592	888	970	1 103	1 201	286	300	327	296	318	325	Art. en matières minérales sauf en métaux, n.d.a.	66
1 735	2 176	1 654	2 459	2 580	2 798	3 432	822	823	910	903	894	939	Fonte, fer et acier	67
363	412	411	799	925	848	929	238	238	226	214	223	228	Métaux non ferreux	68
627	695	721	1 023	1 130	1 221	1 470	364	357	391	369	386	381	Articles manufacturés en métal	69
1 177	1 648	2 009	3 027	3 357	3 837	4 359	1 079	1 116	1 173	1 091	1 118	1 240	Articles manufacturés divers	8
44	54	58	97	105	124	139	33	34	39	34	36	40	App. sanitaires, art. hygiène, chauffage, éclairage	81
45	61	73	120	148	171	206	52	46	54	55	57	57	Meubles	82
35	41	41	58	65	73	75	19	20	20	16	17	20	Articles de voyage, sacs à main et similaires	83
242	353	459	554	603	650	698	158	195	179	165	156	211	Vêtements	84
83	138	170	301	374	451	557	133	138	137	164	136	145	Chaussures	85
307	411	508	769	852	970	1 167	287	286	317	292	296	322	App. scientif., photcinéma, optique, horlogerie	86
421	558	696	1 134	1 208	1 397	1 576	392	398	429	366	419	444	Articles manufacturés, n.d.a.	89
209	135	250	386	403	433	578	156	134	152	146	155	143	PRODUITS ET TRANSACTIONS NON CLASSÉS AILLEURS	9

1) Les totaux par divisions ne comprennent pas les données confidentielles.
2) 1971: A l'exclusion du commerce des Pays-Bas avec Belgique-Luxembourg.

CST- Waren- klasse Teil oder Abschnitt	Warenbenennung	1958	1960	1963	1967	1968	1969	1970	1970			1971		
									II	III	IV	I	II	III
0 — 9	EINFUHR INTRA-EG INSGESAMT	1 227,3	1 847,6	3 125,7	5 373,7	6 616,6	8 690,2	9 256,0	2 359,3	2 164,7	2 533,4	2 494,5	2 579,4	2 521,2
0 + 1	NAHRUNGS- UND GENUSSMITTEL	92,1	165,8	274,7	446,0	587,9	784,0	814,4	192,1	205,0	229,7	217,4	218,4	218,1
0	Nahrungsmittel	86,6	160,6	262,8	416,4	550,7	740,3	734,9	176,9	177,8	203,2	187,2	187,5	185,3
00	Lebende Tiere	2,4	15,2	27,5	47,7	71,8	103,7	97,0	21,8	26,1	26,7	22,4	22,2	25,4
01	Fleisch und Fleischwaren	14,8	42,7	66,8	96,2	164,4	256,7	251,0	63,8	69,2	62,8	55,1	60,2	64,7
02	Molkereierzeugnisse und Eier	14,4	19,7	20,5	31,4	34,3	38,7	48,9	9,8	11,8	15,6	11,6	12,5	16,6
03	Fisch und Fischwaren	9,6	11,1	23,5	43,9	52,5	53,8	57,6	13,0	13,5	16,3	14,7	13,8	12,9
04	Getreide und Getreideerzeugnisse	2,2	4,4	17,3	27,5	41,3	42,7	45,4	10,3	9,0	12,9	13,2	11,6	10,8
05	Obst und Gemüse	38,1	56,2	85,1	119,0	116,3	150,7	134,7	32,8	24,4	38,2	39,4	39,0	24,2
06	Zucker und Zuckerwaren	0,5	6,3	3,1	5,7	7,9	10,4	11,0	3,1	2,3	2,7	2,8	3,7	2,9
07	Kaffee, Tee, Kakao, Gewürze und Waren daraus	0,4	2,8	7,1	20,3	31,1	40,7	45,0	9,4	9,7	13,4	12,5	10,5	13,2
08	Futtermittel, ausgen. ungemahlene Getreide	3,8	7,5	10,5	21,8	25,2	30,9	41,7	9,5	8,7	11,2	12,3	10,9	11,2
09	Verschiedene Nahrungsmittelzubereitungen	0,6	1,4	1,5	2,9	5,7	9,2	12,8	3,4	3,0	3,3	3,1	3,3	3,4
1	Getränke und Tabak	5,5	5,2	11,9	29,6	37,2	43,6	79,5	15,2	27,2	26,5	30,3	30,9	32,8
11	Getränke	4,2	4,1	8,3	16,8	21,0	25,4	75,7	10,1	20,7	20,7	24,2	24,4	25,8
12	Tabak und Tabakwaren	1,3	1,0	3,6	12,8	16,2	18,2	23,5	5,1	6,5	5,8	6,1	6,5	7,0
3	MINERALISCHE BRENNSTOFFE	281,0	322,4	340,9	290,9	336,5	350,4	381,2	100,3	93,5	98,1	110,9	116,5	111,8
32	Kohle, Koks und Briquets	261,9	281,7	303,8	203,0	224,8	213,4	234,8	54,4	54,8	58,0	67,7	62,3	56,1
33	Erdöl und Erdöldestillationserzeugnisse	13,0	32,8	24,9	72,2	83,6	100,8	124,9	31,5	28,5	31,7	33,2	37,5	46,7
34	Erdgas und Industriegase	1,9	6,8	8,0	12,8	24,6	34,4	39,7	11,0	9,7	9,2	9,8	16,4	8,9
35	Elektrischer Strom	4,0	1,0	4,2	3,0	3,6	1,4	1,4	0,3	0,3	0,5	0,3	0,2	0,2
2 + 4	ROHSTOFFE	79,1	103,9	160,1	236,8	266,2	321,1	350,5	86,1	78,7	95,3	98,0	91,2	87,9
2	Rohstoffe, ausgen. mineralische Brennstoffe	76,9	97,8	147,3	205,8	229,6	271,7	280,9	68,2	60,2	78,1	77,3	65,3	62,6
21	Häute, Felle und Pelzfelle, roh	3,9	4,3	6,8	9,6	8,5	8,3	6,8	1,9	1,4	1,7	1,9	2,0	1,7
22	Olisaaten und Ölfrüchte	1,5	1,8	2,2	1,6	1,6	2,0	2,8	0,3	0,2	0,5	1,8	0,4	0,5
23	Rohkautschuk, natürl., synthet. oder regeneriert	0,9	5,5	13,4	19,8	20,7	26,3	26,7	6,6	5,3	7,3	7,5	7,7	5,4
24	Holz und Kork	5,5	1,6	3,1	4,6	5,9	4,7	6,6	1,7	1,4	1,8	1,6	1,8	1,5
25	Zellstoff und Papierabfälle	5,1	7,2	6,5	8,4	9,4	13,3	13,6	4,2	3,3	3,3	2,9	3,2	3,2
26	Spinnstoffe und Abfälle von Spinnstoffen	13,2	24,9	43,7	49,0	62,2	76,9	77,6	21,0	15,8	20,9	20,0	19,9	17,6
27	Natürliche Düngemittel u. mineral. Rohstoffe	15,9	13,7	21,4	35,2	37,4	42,7	47,1	11,4	11,7	12,3	11,7	12,7	12,0
28	Erze und Metallabfälle	17,3	21,2	23,7	37,2	38,9	45,6	46,2	11,8	9,6	13,4	11,3	8,1	7,0
29	Tierische und pflanzliche Rohstoffe, a.n.g.	13,8	19,3	26,5	40,4	45,2	51,2	56,6	9,3	11,5	17,1	18,7	9,6	13,6
4	Tierische und pflanzliche Fette und Öle	2,3	6,1	12,8	31,0	36,6	49,4	69,6	17,9	18,5	17,3	20,7	25,9	25,3
41	Tierische Fette und Öle	0,4	1,0	3,5	5,0	4,6	5,9	7,0	2,5	1,7	1,5	1,3	1,7	1,8
42	Pflanzliche Öle	0,6	1,5	3,6	10,2	15,7	23,1	39,2	8,5	10,1	8,6	12,0	15,7	16,3
43	Öle und Fette, verarbeitet und Wachs	1,0	3,2	5,7	15,9	16,4	19,9	28,3	7,0	6,7	7,1	7,4	8,5	7,2
7	MASCHINEN UND FAHRZEUGE	304,8	408,0	891,4	1 667,2	2 088,9	2 780,5	3 027,9	785,3	668,2	881,5	834,0	853,3	816,6
71	Nichtelektrische Maschinen	223,6	281,9	515,6	922,8	1 116,7	1 363,5	1 657,1	416,9	368,8	443,4	428,1	447,4	422,3
72	Elektrische Maschinen und Apparate	43,2	54,0	160,5	313,0	377,3	539,9	587,5	146,0	129,4	162,7	149,4	157,2	152,8
73	Fahrzeuge	39,3	75,1	215,3	431,4	595,5	806,0	923,7	221,7	170,0	275,5	256,4	248,8	241,5
5, 6, 8	ANDERE INDUSTRIELLE ERZEUGNISSE	468,9	840,5	1 458,3	2 732,2	3 336,2	4 453,0	4 680,5	1 195,1	1 119,0	1 228,4	1 233,3	1 298,7	1 285,4
5	Chemische Erzeugnisse	79,4	129,2	263,4	560,7	718,3	836,3	939,4	234,2	209,9	265,1	270,0	274,5	269,6
51	Chemische Grundstoffe und Verbindungen	35,9	52,6	89,0	187,1	236,3	265,0	324,3	78,9	70,2	86,1	89,2	91,9	78,8
52	Mineralteere und Destillationserzeugnisse	1,1	4,4	3,1	8,4	6,4	4,8	4,8	1,1	1,0	1,4	1,3	1,4	1,3
53	Farb- und Gerbstoffe	7,4	13,7	25,3	44,6	53,2	65,6	72,7	18,9	15,5	18,6	19,7	21,3	20,2
54	Medizinische und pharmazeutische Erzeugnisse	4,9	8,6	16,8	32,3	36,4	45,1	48,6	11,7	9,7	13,2	13,9	14,0	14,7
55	Kosmetika, Seifen, Putz-, Wasch- u. Reinigungsm.	6,0	7,2	15,8	33,8	44,0	51,3	49,6	12,2	10,4	13,0	14,0	13,7	16,1
56	Chemische Düngemittel	5,8	13,8	39,2	58,7	95,9	85,9	96,6	15,9	24,0	30,4	26,3	21,7	36,1
57	Sprengstoffe	1,7	0,9	1,5	2,8	3,4	5,2	4,8	1,7	1,2	0,9	1,0	1,7	2,0
58	Kunststoffe, regen. Zellulose und Kunstharze	10,6	16,8	51,0	137,8	171,0	222,4	256,8	65,6	53,3	65,9	72,0	80,2	74,1
59	Chemische Erzeugnisse, a.n.g.	6,7	11,4	21,6	55,2	71,7	89,7	120,9	28,1	24,4	35,7	32,8	28,7	26,3
6	Bearb. Waren nach Beschaffenheit gegliedert	330,1	616,6	907,5	1 578,6	1 834,4	2 496,0	2 689,2	709,2	658,4	679,9	671,6	731,9	703,2
61	Leder, Lederwaren und zugerichtete Pelzfelle	2,4	4,7	10,2	18,6	22,8	27,5	26,9	6,6	5,6	7,1	7,7	8,6	7,2
62	Kautschukwaren, a.n.g.	6,8	10,8	20,2	35,7	42,4	56,7	76,6	18,6	15,9	20,0	22,0	21,2	19,3
63	Holz- und Korkwaren, ausgen. Möbel	4,1	5,0	12,1	26,2	36,6	49,2	43,5	10,4	9,5	11,8	11,8	12,8	11,1
64	Papier, Pappe und Waren daraus	8,3	11,2	29,2	84,3	110,4	154,0	176,9	43,7	39,1	46,4	47,7	52,8	49,5
65	Garne, Gewebe und Textilwaren	21,7	41,9	124,5	253,2	328,1	486,0	461,7	109,5	92,2	126,0	134,1	142,9	126,3
66	Waren aus mineralischen Stoffen, a.n.g.	24,6	42,9	74,0	148,9	189,4	238,4	243,2	59,4	57,0	65,3	61,4	67,4	67,7
67	Eisen und Stahl	172,8	358,4	427,5	633,9	625,0	822,0	1 050,9	280,2	290,8	241,2	238,7	246,5	267,5
68	NE-Metalle	66,3	90,0	109,4	193,9	258,3	363,1	319,5	98,2	73,9	78,2	69,1	90,4	70,7
69	Metallwaren	20,9	47,3	100,3	183,9	221,5	289,9	318,8	81,3	74,5	83,9	79,1	89,3	84,0
8	Verschiedene bearbeitete Waren	59,4	94,8	287,3	592,9	783,5	1 121,1	1 051,8	251,8	250,7	283,4	291,6	292,3	312,6
81	San. u. hyg. Art., Heizkessel f. Zentralh., Beleucht.	2,9	6,8	13,9	39,2	55,1	74,2	71,5	18,0	16,6	19,8	17,1	19,6	19,0
82	Möbel	3,5	7,9	35,3	71,5	111,2	163,1	146,1	33,0	29,7	41,6	41,8	43,7	39,5
83	Reiseartikel, Täschnerwaren und dergleichen	0,8	1,5	3,4	6,2	8,0	11,6	9,5	2,3	1,8	2,6	2,8	2,7	2,7
84	Bekleidung	3,2	13,2	57,4	108,4	141,6	240,1	207,1	45,2	53,9	49,2	58,7	49,1	68,1
85	Schuhe	1,8	4,4	12,2	32,2	46,5	70,0	53,7	11,6	13,7	10,0	18,4	14,1	17,5
86	Feinmech., optische u. photochem. Erzeugn. Uhren	13,3	21,0	57,3	110,9	135,6	179,9	198,7	48,6	42,5	52,0	55,6	57,1	53,7
89	Bearbeitete Waren, a.n.g.	34,3	40,0	107,9	224,4	285,4	377,9	390,8	93,0	92,5	108,1	97,3	106,0	112,2
9	WAREN U. VORGÄNGE, NICHT NACH BESCH. GEGL.	1,3	7,2	0,3	0,6	0,9	1,2							

TAB. 3 a
FRANKREICH-FRANCE

RÉSUMÉ DU COMMERCE
des CE par catégories de produits

Mio \$

import

1958	1960	1963	1967	1968	1969	1970	1970			1971			Dénomination des produits	Classe, section, division-CST
							II	III	IV	I	II	III		
4 381,8	4 431,5	5 598,8	7 003,8	7 309,9	8 531,6	9 666,5	2 561,4	2 206,9	2 578,5	2 538,3	2 785,4	2 397,9	IMPORTATIONS EXTRA-CE TOTAL	0 — 9
1 320,6	1 095,7	1 275,6	1 424,1	1 332,6	1 512,3	1 639,5	462,8	351,2	425,0	398,2	442,8	333,7	PROD. ALIMENT., BOISSONS, TABACS	0 + 1
873,8	778,9	1 034,7	1 263,5	1 209,7	1 337,4	1 415,0	391,8	296,2	393,0	374,9	415,0	311,4	Produits alimentaires	0
15,4	11,9	21,6	20,0	21,1	32,1	35,1	8,1	7,3	11,0	8,8	8,5	7,9	Animaux vivants	00
31,0	16,8	62,0	134,9	108,0	163,3	168,7	47,1	43,6	37,3	40,6	42,2	50,6	Viandes et préparations de viandes	01
14,4	27,3	15,6	17,8	16,1	16,9	19,9	5,0	4,5	5,5	4,9	5,1	4,9	Produits laitiers, œufs	02
31,0	42,1	75,2	85,4	97,7	100,9	126,8	31,6	28,5	37,8	28,8	43,3	39,0	Poissons et préparations de poissons	03
99,4	68,9	100,9	103,9	93,2	102,9	99,7	20,9	24,6	30,8	23,4	18,4	18,4	Céréales et produits à base de céréales	04
344,5	307,6	407,6	471,5	426,4	458,7	481,0	145,2	61,7	131,2	142,9	156,5	70,3	Fruits et légumes	05
68,6	93,6	73,9	73,4	64,3	57,6	64,4	17,1	12,3	20,5	14,5	23,1	10,9	Sucres et préparations à base de sucre	06
248,7	188,8	194,8	225,2	256,5	266,8	303,9	78,3	71,3	79,6	74,7	74,8	67,1	Café, thé, cacao, épices et produits dérivés	07
25,4	28,4	81,4	128,5	124,7	128,2	150,0	36,6	41,0	37,8	34,5	41,4	40,1	Aliments pour animaux, frais; déchets alimentaires	08
0,6	0,6	1,5	2,9	2,9	5,0	5,8	1,4	1,5	1,3	1,5	1,5	2,3	Préparations alimentaires diverses	09
446,7	316,8	240,9	160,6	122,9	175,0	224,5	71,0	55,0	32,1	23,2	27,8	22,3	Boissons et tabacs	1
404,5	282,9	193,8	115,7	103,1	141,5	138,5	60,8	44,9	20,1	12,7	14,2	14,7	Boissons	11
42,5	33,9	47,1	44,9	19,7	31,3	42,9	10,3	10,2	11,9	10,5	13,6	7,6	Tabacs bruts et manufacturés	12
826,2	746,5	1 102,0	1 504,7	1 565,6	1 613,5	1 910,1	442,6	444,4	560,9	554,8	671,3	540,3	PRODUITS ÉNERGÉTIQUES	3
119,0	48,4	149,9	91,6	75,4	89,0	151,5	33,3	35,9	39,0	43,3	43,9	41,9	Charbon, coques et agglomérés	32
703,2	690,8	937,9	1 377,6	1 485,4	1 505,1	1 816,5	400,0	403,4	520,3	492,8	617,7	489,6	Pétroles et dérivés	33
0,1	0,2	1,3	8,3	8,3	10,6	12,5	2,7	2,0	3,6	4,2	3,2	1,9	Gaz naturels et gaz d'usine	34
3,9	6,8	12,8	27,2	22,0	23,2	19,8	6,3	4,6	4,6	4,3	6,6	7,0	Energie électrique	35
1 314,6	1 420,8	1 481,0	1 474,2	1 465,1	1 734,8	1 856,3	483,6	435,1	480,8	467,7	484,2	426,7	MATIÈRES PREMIÈRES	2 + 4
1 231,4	1 329,5	1 391,8	1 374,1	1 378,3	1 636,4	1 740,0	450,7	402,4	453,8	439,8	440,7	396,3	Mat. prem. autres que les combus. minéraux	2
70,1	91,9	119,9	96,0	98,1	111,8	97,2	23,3	21,6	23,8	28,6	24,1	27,5	Peaux et pelleteries brutes	21
161,0	166,4	165,3	147,5	124,9	130,9	166,6	48,1	35,5	36,5	46,6	47,6	34,9	Graines, noix, amandes oléagineuses et farines	22
116,3	161,1	97,9	88,4	79,5	109,1	102,4	26,9	23,3	27,3	24,9	22,8	20,2	Caoutchouc brut, naturel, synthétique et régénéré	23
97,6	100,1	148,4	192,9	209,2	265,2	243,0	63,1	67,3	62,0	50,6	68,0	69,0	Bois et liège	24
93,5	95,0	117,2	124,9	134,6	164,8	211,7	56,5	49,6	56,6	49,0	52,0	41,7	Pâtes à papier et déchets de papier	25
465,4	491,6	480,8	361,0	343,8	397,8	353,1	95,5	66,1	92,4	99,0	93,6	66,6	Fibres textiles et déchets d'articles textiles	26
79,4	71,9	74,7	120,0	133,7	139,2	155,9	38,0	38,7	39,6	39,6	39,2	39,8	Produits minéraux non métallifères, n.d.a.	27
123,2	126,2	135,9	184,6	196,6	246,1	336,7	81,2	83,4	92,7	79,5	75,2	77,8	Minerais et déchets de métaux	28
42,2	42,1	51,5	59,1	58,0	67,2	78,8	17,0	16,7	23,1	22,0	18,3	18,8	Matières brutes animales ou végétales n.d.a.	29
83,1	91,4	89,2	100,1	86,8	98,4	116,3	32,9	32,7	27,0	27,9	43,5	30,4	Corps gras, graisses et huiles anim. ou végét.	4
5,4	9,0	7,4	8,6	4,0	8,2	13,7	3,6	4,0	3,7	2,3	4,8	4,5	Corps gras, graisses et huiles d'origine animale	41
72,8	78,2	78,6	88,5	80,1	87,5	103,5	28,2	27,8	22,6	24,9	37,6	25,1	Huiles d'origine végétale	42
4,7	4,0	3,2	2,9	2,6	2,9	3,3	1,0	0,9	0,7	0,7	1,1	0,9	Huiles et graisses élaborées : cire anim. ou végétale	43
373,6	497,3	760,7	1 070,3	1 233,5	1 436,9	1 747,2	498,4	408,7	471,8	494,1	507,6	461,7	MACHINES ET MATÉRIEL DE TRANSPORT	7
246,0	269,4	481,9	663,1	730,3	847,2	1 075,1	273,1	234,2	287,1	280,6	305,9	288,6	Machines non électriques	71
96,7	75,4	159,9	236,2	238,6	297,7	390,7	101,2	92,3	96,9	100,2	104,1	103,0	Machines et appareils électriques	72
75,0	148,0	118,6	170,9	264,7	277,8	407,3	124,0	82,1	87,9	113,3	97,6	70,1	Matériel de transport	73
540,7	660,9	978,5	1 525,4	1 707,4	2 228,5	2 508,3	673,5	567,3	638,5	620,7	678,6	634,6	AUTRES PRODUITS INDUSTRIELS	5, 6, 8
146,7	174,6	257,8	401,7	430,0	511,6	587,2	154,1	128,0	161,7	166,2	166,1	160,8	Produits chimiques	5
53,6	63,2	113,9	178,1	169,6	199,5	252,2	66,0	48,8	66,7	70,7	67,1	62,4	Éléments et composés chimiques	51
2,7	2,4	3,4	4,4	3,7	4,9	4,9	1,5	0,7	1,8	1,0	1,6	1,1	Goudrons minér., dériv. chim. bruts de combust.	52
14,2	17,3	20,8	25,3	27,4	31,7	36,6	9,2	8,5	9,4	9,5	10,6	11,2	Matières colorantes et produits tannants	53
12,4	17,1	27,6	58,8	63,4	83,5	98,0	25,2	19,5	26,9	26,4	26,9	20,0	Produits médicaux et pharmaceutiques	54
17,4	23,0	27,7	36,9	45,0	46,7	51,8	12,6	12,9	14,2	12,0	14,6	14,9	Prod. aromatiques, prod. de toilette et d'entretien	55
6,0	3,9	4,9	5,1	11,2	17,5	27,2	3,4	8,3	5,6	9,8	7,9	9,5	Engrais manufacturés	56
0,4	0,5	0,8	1,2	1,6	1,9	1,8	0,4	0,5	0,4	0,5	0,6	0,4	Explosifs	57
26,5	34,9	34,0	42,3	48,7	57,8	62,8	16,4	13,7	16,3	16,4	18,5	20,5	Mat. plastiques, cellulose régénérée, résines artif.	58
15,1	15,8	24,6	49,6	59,4	63,6	74,3	19,3	15,0	20,2	19,8	18,3	20,8	Produits chimiques n.d.a.	59
343,6	422,2	553,3	815,9	941,0	1 284,4	1 459,0	399,2	331,4	351,9	331,8	368,1	330,7	Articles manufacturés classés par matières	6
11,6	15,7	24,7	31,6	42,6	60,3	49,0	10,6	8,8	13,2	16,4	15,5	14,8	Cuirs et peaux tannés et art., pelleteries apprêtées	61
7,0	10,3	15,6	20,3	24,4	29,6	40,1	10,7	8,6	10,2	10,6	11,9	10,0	Articles en caoutchouc, n.d.a.	62
10,2	8,8	12,0	18,0	23,3	31,3	35,1	9,2	7,2	9,5	9,2	11,0	10,2	Articles en bois et liège, sauf les meubles	63
44,0	39,5	72,7	107,7	117,5	139,1	156,3	42,6	38,9	37,4	37,4	44,5	45,1	Papier, carton et articles en papier ou carton	64
72,5	39,9	68,9	81,0	90,0	125,0	118,3	30,0	24,2	30,7	33,4	34,0	30,9	Fils, tissus, articles confectionnés en textiles, etc...	65
22,9	23,8	37,4	60,7	71,7	94,1	103,6	26,8	24,7	26,8	25,2	27,8	25,1	Art. en matières minérales sauf en métaux, n.d.a.	66
30,2	41,3	72,3	83,8	99,6	163,7	269,5	71,4	69,3	73,6	55,2	55,7	57,3	Fonte, fer et acier	67
158,2	191,6	205,7	348,3	404,0	544,9	523,5	167,8	123,3	118,6	113,9	133,3	107,0	Métaux non ferreux	68
18,5	27,3	43,9	64,3	68,0	90,9	118,0	29,2	26,6	31,5	30,6	34,5	30,3	Articles manufacturés en métal	69
50,4	64,0	167,2	307,8	336,4	432,5	462,1	120,2	108,0	124,9	122,7	144,4	143,1	Articles manufacturés divers	8
0,9	1,2	2,3	6,9	8,5	11,4	11,8	3,0	2,7	3,0	3,0	3,5	3,2	App. sanitaires, art. hygiène, chauffage, éclairage	81
1,2	1,9	8,0	14,3	17,2	22,1	21,9	5,0	4,1	6,5	6,3	6,7	5,8	Meubles	82
0,4	0,5	1,1	1,8	1,8	2,4	1,9	0,4	0,5	0,6	0,5	0,7	0,7	Articles de voyage, sacs à main et similaires	83
2,9	4,1	12,5	39,0	33,2	54,1	53,2	13,9	13,2	12,1	14,0	18,0	23,5	Vêtements	84
1,8	3,0	5,1	9,0	10,2	16,4	14,4	2,8	3,6	3,3	4,6	4,3	5,4	Chaussures	85
25,0	32,7	63,1	124,8	126,4	156,4	182,2	49,2	40,7	47,0	45,3	51,0	45,9	App. scientif., photocopie, optique, horlogerie	86
18,3	27,6	74,7	124,0	139,2	165,5	190,3	45,8	43,1						

CST- Waren- klasse Teil oder Abschnitt	Warenbenennung	1958	1960	1963	1967	1968	1969	1970	1970			1971		
									II	III	IV	I	II	III
0 — 9	AUSFUHR INTRA-EG INSGESAMT	1 135,6	2 039,3	3 091,4	4 701,5	5 452,1	7 118,2	8 661,5	2 232,9	1 965,4	2 406,4	2 360,8	2 518,0	2 330,6
0 + 1	NAHRUNGS- UND GENUSSMITTEL	122,0	277,6	477,4	890,2	1 127,0	1 599,0	1 627,0	412,9	352,9	475,0	449,6	515,2	499,7
0	Nahrungsmittel	83,4	219,6	391,0	786,8	1 008,0	1 457,9	1 444,0	371,8	310,2	413,6	399,7	465,7	444,9
00	Lebende Tiere	1,5	22,4	24,5	41,6	77,8	101,3	156,1	31,1	33,6	50,8	40,7	41,5	50,6
01	Fleisch und Fleischwaren	8,1	35,1	51,9	88,5	129,9	112,5	106,1	26,5	24,2	26,5	28,9	39,3	42,8
02	Molkereierzeugnisse und Eier	5,9	26,8	60,5	147,1	172,7	256,6	249,3	50,6	59,3	69,1	70,3	70,7	78,1
03	Fisch und Fischwaren	4,0	5,5	4,9	10,6	9,6	11,7	16,1	3,4	2,4	5,9	4,5	5,4	5,3
04	Getreide und Getreideerzeugnisse	32,0	60,7	114,8	291,2	379,7	618,4	518,3	150,1	91,9	133,2	143,0	183,9	148,4
05	Obst und Gemüse	13,6	37,8	60,0	113,5	126,1	178,1	202,0	53,2	47,6	50,4	50,7	54,5	62,3
06	Zucker und Zuckerwaren	2,0	7,3	41,7	27,3	41,0	83,9	128,2	27,2	26,5	44,1	30,3	40,2	26,3
07	Kaffee, Tee, Kakao, Gewürze und Waren daraus	4,4	2,0	4,8	6,3	7,8	8,8	15,2	3,7	3,1	4,6	3,8	4,6	3,6
08	Futtermittel, ausgen. ungemahltes Getreide	9,0	17,0	22,2	48,8	56,4	73,5	86,0	20,5	17,5	24,5	23,5	20,3	22,8
09	Verschiedene Nahrungsmittelzubereitungen	2,9	4,4	5,8	11,9	7,6	14,5	18,4	5,3	4,7	4,2	4,1	5,5	4,9
1	Getränke und Tabak	38,7	58,0	86,4	103,4	119,0	141,1	182,9	41,1	42,6	61,4	49,9	49,5	54,8
11	Getränke	36,1	55,3	85,2	101,6	116,4	134,8	190,2	40,1	41,6	60,0	48,6	47,8	53,3
12	Tabak und Tabakwaren	2,6	2,7	1,2	1,9	2,6	3,8	4,8	1,0	1,1	1,4	1,4	1,7	1,5
3	MINERALISCHE BRENNSTOFFE	96,5	54,7	84,9	157,9	136,5	162,9	179,4	42,1	49,1	48,6	43,8	49,4	63,4
32	Kohle, Koks und Briketts	58,4	15,6	11,9	13,1	17,4	34,5	36,5	8,7	9,7	11,6	6,5	6,7	6,5
33	Erdöl und Erdöldestillationserzeugnisse	21,9	32,0	63,0	133,8	113,9	122,1	127,2	24,7	37,0	33,1	32,4	38,8	53,6
34	Erdgas und Industriegase	9,2	2,0	4,0	3,2	2,2	2,1	3,5	0,8	0,6	0,9	1,1	0,9	1,1
35	Elektrischer Strom	6,9	5,0	6,1	7,8	3,5	3,7	13,5	5,0	1,8	2,9	3,8	2,9	2,3
2 + 4	ROHSTOFFE	204,0	388,9	416,8	515,0	542,7	651,4	750,9	202,5	174,9	182,6	181,9	188,8	173,4
2	Rohstoffe, ausgen. mineralische Brennstoffe	201,3	385,0	408,2	497,1	526,6	632,2	714,7	192,5	165,9	172,8	172,8	179,6	162,8
21	Häute, Felle und Pelzfelle, roh	8,7	17,9	18,6	28,2	32,9	37,0	29,3	7,8	5,5	7,3	8,6	8,2	7,9
22	Olisaaten und Ölfrüchte	0,3	0,3	1,6	8,0	9,6	31,7	35,0	5,0	7,9	9,2	12,9	6,1	6,1
23	Rohkautschuk, natürl., synthet. oder regeneriert	0,5	3,2	13,2	22,9	27,0	38,7	39,8	11,0	8,8	9,7	10,3	12,0	10,2
24	Holz und Kork	18,5	47,3	47,3	42,9	42,8	50,6	67,9	17,9	16,3	17,9	15,8	22,3	18,7
25	Zellstoff und Papierabfälle	1,2	4,8	6,6	10,9	14,3	15,8	18,3	5,6	4,3	5,0	3,4	4,1	3,0
26	Spinnstoffe und Abfälle von Spinnstoffen	59,5	97,9	123,8	113,7	128,9	165,5	161,6	42,7	33,7	41,8	43,4	44,2	40,5
27	Natürliche Düngemittel u. mineral. Rohstoffe	17,1	28,7	35,3	52,9	54,9	53,6	60,7	16,1	16,1	16,2	12,4	16,3	17,6
28	Erze und Metallabfälle	80,7	171,1	143,2	193,1	191,3	208,6	254,7	76,9	67,8	55,7	54,3	57,4	51,5
29	Tierische und pflanzliche Rohstoffe, a.n.g.	13,5	16,7	18,5	24,4	25,5	28,0	35,5	8,3	5,4	10,1	11,7	9,2	7,3
4	Tierische und pflanzliche Fette und Öle	3,7	3,8	8,6	17,8	16,1	19,1	36,2	9,9	8,9	9,8	9,1	9,2	10,6
41	Tierische Fette und Öle	2,5	3,2	4,1	3,7	4,0	5,2	7,5	1,6	1,7	2,0	2,1	2,1	2,3
42	Pflanzliche Öle	0,6	1,8	3,7	12,2	9,6	11,2	26,5	7,4	6,4	6,8	6,0	6,1	7,3
43	Öle und Fette, verarbeitet und Wachse	0,5	0,4	0,8	1,9	2,3	2,6	3,7	0,9	0,8	1,0	1,0	0,9	1,0
7	MASCHINEN UND FAHRZEUGE	186,0	376,9	749,6	1 111,0	1 279,1	1 791,7	2 484,2	660,8	522,6	748,6	708,9	761,8	619,6
71	Nichtelektrische Maschinen	70,3	135,9	272,6	457,2	483,3	623,9	912,6	224,0	195,1	249,2	244,3	254,1	222,2
72	Elektrische Maschinen und Apparate	34,4	64,0	133,5	190,6	227,5	316,2	486,7	121,0	110,1	129,1	126,3	129,9	125,7
73	Fahrzeuge	82,8	182,7	343,4	463,2	568,7	827,7	1 199,9	315,4	226,4	319,9	338,2	377,8	271,8
5, 6, 8	ANDERE INDUSTRIELLE ERZEUGNISSE	515,3	933,6	1 355,3	2 017,3	2 357,5	2 902,4	3 538,9	893,9	848,1	930,6	954,6	980,0	951,0
5	Chemische Erzeugnisse	69,2	127,5	220,3	431,9	500,2	646,6	649,4	165,9	152,7	167,3	178,7	190,3	180,0
51	Chemische Grundstoffe und Verbindungen	24,9	52,3	82,6	157,5	185,9	247,7	203,2	51,2	48,4	50,9	52,7	49,9	53,1
52	Mineralteere und Destillationserzeugnisse	3,1	0,9	1,6	2,9	1,6	1,0	1,3	0,3	0,5	0,4	0,2	0,3	0,4
53	Farb- und Gerbstoffe	3,4	5,6	9,2	19,7	28,9	36,7	45,5	11,3	10,3	11,5	12,4	13,2	11,5
54	Medizinische und pharmazeutische Erzeugnisse	7,5	11,2	15,5	39,9	41,3	51,9	55,6	12,8	11,8	14,5	16,5	15,6	13,6
55	Kosmetika, Seifen, Putz-, Wasch- u. Reinigungsm.	11,6	17,2	26,0	51,5	63,6	71,3	79,7	21,0	17,9	19,8	20,9	24,1	22,3
56	Chemische Düngemittel	4,7	5,3	11,5	23,1	19,8	22,9	23,6	4,9	5,3	6,6	6,9	10,2	6,1
57	Sprengstoffe	1,1	2,7	1,4	1,4	1,4	1,9	2,5	0,6	0,5	0,7	0,7	0,8	0,9
58	Kunststoffe, regen. Zellulose und Kunstharze	7,2	19,8	34,5	65,0	83,1	120,5	146,0	37,2	32,6	37,0	39,2	46,4	43,1
59	Chemische Erzeugnisse, a.n.g.	7,3	13,4	35,0	70,8	74,8	91,8	107,6	26,6	25,8	26,0	29,2	29,8	29,0
6	Bearb. Waren nach Beschaffenheit gegliedert	386,7	694,1	923,1	1 208,3	1 415,3	1 697,8	2 173,2	563,9	513,9	565,7	553,8	583,3	533,1
61	Leder, Lederwaren und zugerichtete Pelzfelle	15,1	29,2	42,1	50,9	62,1	70,6	61,1	15,7	12,9	16,1	16,4	19,2	16,1
62	Kautschukwaren, a.n.g.	4,7	14,7	25,1	60,3	77,0	98,9	131,9	33,4	30,5	36,0	32,0	40,0	33,2
63	Holz- und Korkwaren, ausgen. Möbel	8,9	15,3	19,2	23,1	27,6	33,1	49,3	12,1	10,6	12,9	13,7	15,6	14,3
64	Papier, Pappe und Waren daraus	9,4	25,2	32,4	60,4	79,5	95,3	126,3	31,1	28,0	32,2	35,1	35,9	34,0
65	Garne, Gewebe und Textilwaren	85,3	170,8	267,3	297,0	364,7	423,6	517,5	129,2	107,8	136,6	143,9	146,9	129,0
66	Waren aus mineralischen Stoffen, a.n.g.	19,5	41,6	59,2	85,2	101,4	126,9	166,8	41,6	39,9	45,0	40,2	46,6	45,7
67	Eisen und Stahl	215,1	312,6	343,3	403,8	435,7	514,1	713,1	189,4	182,5	176,6	164,6	169,0	161,5
68	NE-Metalle	13,7	53,1	76,9	138,8	176,9	216,1	224,4	64,0	56,7	53,4	50,2	49,8	44,0
69	Metallwaren	16,2	25,9	57,3	88,8	90,3	115,6	206,7	47,2	45,0	56,9	57,6	60,4	55,3
8	Verschiedene bearbeitete Waren	59,4	112,1	212,0	377,0	442,0	558,0	716,3	164,2	181,6	197,6	222,1	206,2	237,9
81	San. u. hyg. Art., Heizkessel f. Zentralth., Beleucht.	2,5	6,0	10,2	11,2	12,5	17,7	24,7	6,2	5,0	7,0	6,5	6,7	5,7
82	Möbel	1,3	3,5	6,9	13,3	16,2	21,6	33,7	7,3	6,2	9,6	10,6	10,6	9,1
83	Reiseartikel, Täschnerwaren und dergleichen	1,1	1,6	4,0	5,9	6,3	6,8	9,2	2,0	2,2	2,3	2,7	2,5	2,6
84	Bekleidung	10,9	26,8	61,8	118,1	144,9	191,5	264,2	48,8	71,3	59,4	84,7	69,1	100,1
85	Schuhe	1,4	6,2	16,2	34,4	41,0	46,4	72,8	13,0	18,7	20,0	21,1	18,8	24,3
86	Feinmech., optische u. photochem. Erzeugn. Uhren	14,1	21,4	38,1	71,3	84,1	113,5	151,8	35,4	32,1	43,7	40,6	39,4	37,8
89	Bearbeitete Waren, a.n.g.	32,4	46,1	74,8	122,9	136,9	158,4	209,4	51,6	46,3	55,7	55,8	59,2	58,1
9	WAREN U. VORGÄNGE, NICHT NACH BESCH. GEGL.	11,8	7,6	7,3	10,1	9,3	10,7	81,2	20,7	17,9	21,1	22,0	22,9	23,4

TABLEAU 3 a
FRANKREICH-FRANCE

RÉSUMÉ DU COMMERCE
des CE par catégories de produits

Mio \$

export

1958	1960	1963	1967	1968	1969	1970	1970			1971			Dénomination des produits	Classe, section, division-CST
							II	III	IV	I	II	III		
3 984,8	4 816,4	4 988,3	6 676,0	7 220,2	7 762,2	9 077,3	2 369,9	2 065,3	2 502,9	2 462,0	2 619,4	2 440,9	EXPORTATIONS EXTRA-CE TOTAL	0 — 9
543,1	624,9	777,5	878,2	991,0	958,5	1 085,1	270,8	246,9	290,2	278,2	336,4	331,2	PROD. ALIMENT., BOISSONS, TABACS	0 + 1
397,9	459,3	585,8	627,3	718,4	663,4	750,1	184,5	160,2	197,7	200,8	234,5	223,4	Produits alimentaires	0
6,5	15,2	14,9	12,5	13,8	15,3	16,3	3,1	2,6	5,5	5,1	2,5	4,6	Animaux vivants	00
34,7	47,2	47,7	31,1	35,4	33,1	64,0	14,0	14,0	18,0	18,1	17,2	20,7	Viandes et préparations de viandes	01
50,8	58,7	66,7	125,2	123,6	100,8	153,4	31,1	36,5	42,7	43,0	49,5	49,1	Produits laitiers, œufs	02
12,5	14,5	10,4	15,2	15,1	14,3	19,9	5,3	4,8	4,5	5,2	6,2	5,5	Poissons et préparations de poissons	03
100,9	131,7	241,9	284,7	371,3	329,7	264,5	78,0	52,6	65,6	68,3	91,8	82,8	Céréales et produits à base de céréales	04
66,4	68,0	60,4	79,0	77,4	92,4	97,0	21,7	18,6	29,0	27,7	22,0	23,7	Fruits et légumes	05
93,3	89,2	111,8	39,8	41,9	33,1	72,3	18,1	19,6	17,2	17,5	29,2	21,5	Sucres et préparations à base de sucre	06
11,1	10,5	7,6	8,6	8,0	8,6	10,9	2,1	2,6	3,1	3,1	3,2	2,0	Café, thé, cacao, épices et produits dérivés	07
5,3	7,8	12,1	14,6	18,2	20,4	26,3	5,3	6,2	6,8	8,0	7,2	7,2	Aliments pour animaux, frais; déchets alimentaires	08
17,9	18,3	11,6	16,6	16,2	14,6	21,9	5,5	5,4	5,5	5,4	5,8	6,2	Préparations alimentaires diverses	09
145,2	165,7	191,7	250,9	272,7	295,1	335,0	86,2	86,7	92,5	77,4	101,9	107,8	Boissons et tabacs	1
140,2	158,1	182,5	242,8	263,1	281,4	330,7	83,3	83,7	89,5	74,2	98,5	104,2	Boissons	11
5,1	7,6	9,0	8,1	9,6	9,6	12,2	2,9	3,1	3,1	3,2	3,4	3,6	Tabacs bruts et manufacturés	12
224,7	210,3	211,5	189,5	188,9	183,7	196,8	47,9	51,7	46,8	63,3	64,3	57,8	PRODUITS ÉNERGÉTIQUES	3
24,2	7,6	5,0	3,2	2,8	6,5	21,5	2,2	6,3	6,6	6,5	4,5	4,6	Charbon, coques et agglomérés	32
194,6	192,7	186,9	166,1	162,9	142,9	161,8	37,5	42,1	35,3	46,9	52,2	49,9	Pétroles et dérivés	33
3,2	4,7	5,4	13,4	15,1	15,4	12,2	2,2	1,7	4,0	4,2	2,8	1,8	Gaz naturels et gaz d'usine	34
2,9	5,3	14,3	6,8	9,1	17,9	14,3	6,0	1,7	1,0	5,6	4,9	1,4	Energie électrique	35
165,8	185,2	221,3	244,6	156,6	246,1	267,0	70,5	57,9	69,5	69,8	70,3	63,9	MATIÈRES PREMIÈRES	2 + 4
143,5	169,9	205,7	229,2	240,5	232,1	245,4	65,9	53,3	60,9	60,0	60,7	53,8	Mat. prem. autres que les combust. minéraux	2
11,3	16,4	19,0	18,2	19,1	21,7	19,2	5,3	3,4	5,2	5,2	5,0	3,9	Peaux et pelleteries brutes	21
3,1	1,9	11,4	6,7	4,8	3,5	5,1	0,6	0,9	0,8	2,8	0,8	0,2	Graines, noix, amandes oléagineuses et farines	22
0,5	2,0	9,9	25,6	29,4	35,6	36,4	9,8	7,3	9,3	10,0	10,3	8,5	Caoutchouc brut, naturel, synthétique et régénéré	23
30,8	35,3	31,0	28,7	26,2	24,4	28,4	7,6	6,8	7,5	6,5	7,9	7,1	Bois et liège	24
4,2	6,3	5,1	9,3	9,6	11,7	14,2	3,7	3,7	4,7	2,0	2,7	2,5	Pâtes à papier et déchets de papier	25
63,3	68,1	74,7	64,6	63,2	61,3	56,8	16,9	13,6	13,5	12,8	13,5	12,1	Fibres textiles et déchets d'articles textiles	26
9,3	18,5	26,6	41,7	48,1	34,2	36,5	9,3	9,1	9,7	8,5	8,6	8,9	Produits minéraux non métallifères, n.d.a.	27
7,7	9,6	11,5	9,2	12,9	12,2	13,9	6,5	2,7	2,9	1,8	4,9	3,3	Minerais et déchets de métaux	28
15,3	16,4	16,1	25,2	27,2	27,9	29,8	5,9	5,8	7,5	10,5	7,0	7,2	Matières brutes animales ou végétales n.d.a.	29
22,4	15,3	15,6	15,5	16,1	14,0	21,6	4,5	4,6	8,6	9,9	9,6	10,1	Corps gras, graisses et huiles anim. ou végét.	4
3,7	1,7	4,3	1,4	1,8	1,7	2,6	0,6	0,5	0,7	0,8	0,7	0,7	Corps gras, graisses et huiles d'origine animale	41
17,0	11,9	10,1	12,1	12,4	10,7	22,6	3,5	3,5	7,3	8,3	8,3	8,6	Huiles d'origine végétale	42
1,3	1,7	1,1	1,9	2,0	1,5	2,5	0,4	0,6	0,7	0,7	0,6	0,8	Huiles et graisses élaborées : cire anim. ou végétale	43
979,3	1 317,1	1 409,8	2 192,6	2 447,3	2 808,1	3 380,7	910,9	748,4	977,2	957,2	1 026,6	907,5	MACHINES ET MATÉRIEL DE TRANSPORT	7
291,6	421,2	538,6	950,1	1 119,7	1 238,0	1 497,6	366,2	321,6	402,1	407,8	448,5	413,8	Machines non électriques	71
187,5	225,1	257,9	400,6	448,3	512,0	657,7	171,5	149,4	168,9	167,8	174,7	177,3	Machines et appareils électriques	72
515,3	685,5	611,8	841,8	891,0	1 039,6	1 431,3	372,4	277,1	400,3	381,6	403,5	316,5	Matériel de transport	73
1 934,6	2 432,3	3 326,4	3 128,8	3 304,5	3 523,1	4 042,2	1 042,4	937,0	1 092,0	1 070,4	1 098,8	1 059,3	AUTRES PRODUITS INDUSTRIELS	5, 6, 8
359,8	466,1	536,0	812,2	860,6	943,5	983,2	251,5	236,0	251,0	259,0	261,7	265,8	Produits chimiques	5
78,6	119,7	158,4	244,7	260,3	296,0	290,1	68,9	66,7	74,4	80,2	74,3	69,4	Éléments et composés chimiques	51
1,1	2,3	2,4	3,2	2,0	1,4	1,2	0,2	0,3	0,3	0,3	0,5	0,4	Goudrons minér., dériv. chim. bruts de combust.	52
20,6	26,0	24,6	35,3	41,8	45,3	54,0	13,3	13,7	13,4	13,6	14,6	23,6	Matières colorantes et produits tannants	53
84,6	88,2	88,1	137,1	163,8	180,2	178,3	45,9	41,2	45,8	45,5	45,0	49,6	Produits médicaux et pharmaceutiques	54
74,9	90,0	94,4	130,2	136,9	143,2	161,0	41,4	39,7	41,0	38,8	41,2	46,1	Prod. aromatiques, prod. de toilette et d'entretien	55
58,9	61,9	58,7	80,9	63,0	46,2	41,1	11,6	10,2	9,5	9,8	11,7	8,5	Engrais manufacturés	56
6,2	6,1	6,5	7,9	7,8	8,7	9,9	2,4	2,5	2,4	2,7	2,7	2,1	Explosifs	57
23,5	37,7	56,3	88,6	95,1	120,4	144,7	36,9	34,9	37,0	35,9	36,8	36,0	Mat. plastiques, cellulose régénérée, résines artif.	58
26,2	35,2	45,4	84,3	91,6	103,5	117,4	30,6	26,5	28,0	32,4	34,9	30,0	Produits chimiques n.d.a.	59
1 246,4	1 506,4	1 295,5	1 665,9	1 751,8	1 812,9	2 210,5	576,2	491,2	609,7	590,7	590,0	536,0	Articles manufacturés classés par matières	6
26,2	29,8	32,2	46,3	52,7	55,2	50,5	13,8	10,4	12,6	13,7	13,5	11,3	Cuir et peaux tannés et art., pelleteries apprêtées	61
62,2	79,7	81,2	117,1	129,9	130,2	169,5	44,1	34,6	41,8	49,1	49,3	40,6	Articles en caoutchouc, n.d.a.	62
33,8	38,6	28,6	25,5	23,8	21,1	26,0	7,1	6,1	6,7	6,1	7,6	6,5	Articles en bois et liège, sauf les meubles	63
46,8	56,9	56,7	78,9	85,5	82,2	95,6	25,4	22,6	24,6	22,9	25,6	24,1	Papier, carton et articles en papier ou carton	64
337,9	382,2	362,6	408,1	396,2	399,7	435,8	108,1	100,1	118,7	108,9	110,1	101,1	Fils, tissus, articles confectionnés en textiles, etc...	65
77,1	91,4	100,0	136,2	146,6	177,1	203,7	51,4	45,6	55,8	50,9	49,7	55,9	Art. en matières minérales sauf en métaux, n.d.a.	66
475,1	580,6	413,0	548,0	577,3	604,7	840,7	215,1	174,6	226,8	224,3	223,2	193,8	Fonte, fer et acier	67
43,8	60,4	67,8	116,0	141,2	116,8	147,9	36,9	33,3	40,2	37,5	36,6	35,4	Métaux non ferreux	68
184,4	162,2	151,0	189,8	198,8	225,1	299,4	73,9	65,2	82,8	77,6	74,5	67,4	Articles manufacturés en métal	69
328,4	459,8	494,9	650,7	692,2	766,8	848,6	214,7	209,7	231,2	220,6	247,1	257,5	Articles manufacturés divers	8
13,2	15,2	12,3	19,1	19,4	21,0	27,5	6,4	5,9	7,9	7,2	7,4	8,2	App. sanitaires, art. hygiène, chauffage, éclairage	81
26,3	29,3	23,8	24,9	27,0	30,4	36,1	8,8	7,8	9,2	10,3	9,8	9,8	Meubles	82
12,9	14,0	12,1	14,6	14,3	14,0	14,1	3,9	3,7	3,6	3,0	3,2	4,1	Articles de voyage, sacs à main et similaires	83
129,1	146,9	141,1	155,2	149,9	165,1	187,0	42,2	49,7	47,5	47,5	45,9	64,5	Vêtements	84
35,9	44,2	42,3	53,7	56,2	60,1	80,1	19,3	18,6	22,3	19,8	21,1	20,7	Chaussures	85
53,2	66,3	77,9	130,8	147,5	163,2	195,6	48,7	42,4	52,8	51,7	51,3	53,0	App. scientif., photocopie, optique, horlogerie	86
112,7	150,9	183,7	252,4	277,7	311,3	335,8	85,2	81,6	88,0	81,0	108,5	97,1	Articles manufacturés, n.d.a.	89
137,2	46,6	41,9	42,2	<										

TAB. 3 a
BELGIEN-LUXEMBURG
BELGIQUE-LUXEMBOURG
import

Mio \$

CST- Waren- klasse Teil oder Abschnitt 1)	Warenbenennung	1958	1960	1963	1967	1968	1969	1970	1970			1971		
									II	III	IV	I	II	III
0 — 9	EINFUHR INTRA-EG INSGESAMT	1 461,6	1 893,8	2 684,4	3 986,3	4 576,7	5 733,9	6 685,0	1 668,2	1 581,5	1 827,0	1 885,3	1 877,8	1 752,0
0 + 1	NAHRUNGS- UND GENUSSMITTEL	155,5	183,4	238,1	419,5	520,3	641,4	772,2	196,6	182,4	217,4	203,6	211,6	205,4
0	Nahrungsmittel	132,1	153,0	196,8	356,4	449,9	569,5	689,7	176,1	164,4	190,3	183,6	187,1	182,9
00	Lebende Tiere	1,2	1,6	2,2	12,7	28,2	41,8	36,2	10,7	8,7	8,6	9,4	14,3	11,0
01	Fleisch und Fleischwaren	8,1	8,5	13,2	19,6	19,1	26,1	28,0	7,1	7,0	7,3	8,4	9,6	9,4
02	Molkereierzeugnisse und Eier	24,3	23,7	24,0	56,3	69,3	71,6	108,9	23,2	24,7	43,1	37,5	29,4	23,3
03	Fisch und Fischwaren	12,6	13,6	15,8	21,1	22,5	25,5	31,2	7,1	7,4	9,1	8,0	8,3	8,1
04	Getreide und Getreideerzeugnisse	17,6	21,2	39,0	81,0	127,8	175,7	237,8	65,7	53,4	58,7	53,2	56,6	57,9
05	Obst und Gemüse	32,6	38,4	47,3	74,7	72,7	90,5	93,4	24,0	26,1	21,9	23,8	26,9	31,5
06	Zucker und Zuckerwaren	2,9	4,3	6,0	8,3	10,3	10,3	11,8	3,1	2,9	3,2	3,3	3,4	3,9
07	Kaffee, Tee, Kakao, Gewürze und Waren daraus	17,0	17,3	21,4	36,4	41,3	50,5	52,0	13,2	12,6	12,9	14,2	13,0	14,0
08	Futtermittel., ausgen. ungemahltes Getreide	9,5	15,6	14,3	23,5	30,4	42,5	54,7	12,2	13,0	17,6	14,9	15,0	15,3
09	Verschiedene Nahrungsmittelzubereitungen	6,2	8,5	13,5	21,5	25,7	34,4	35,4	9,6	8,7	7,9	10,7	10,6	8,4
1	Getränke und Tabak	23,4	30,4	41,2	63,1	70,3	72,0	82,5	20,5	17,9	27,1	19,9	24,5	22,5
11	Getränke	17,9	22,6	29,1	41,8	44,3	46,9	54,6	13,3	10,9	19,2	13,9	17,8	15,3
12	Tabak und Tabakwaren	5,9	7,8	12,1	21,2	25,8	24,9	27,8	7,2	7,0	7,8	6,0	6,7	7,1
3	MINERALISCHE BRENNSTOFFE	194,5	201,4	226,1	258,3	319,5	354,7	412,4	95,1	100,5	112,5	105,5	106,8	131,7
32	Kohle, Koks und Briketts	133,6	142,7	167,2	165,4	196,1	214,2	242,6	58,2	61,7	62,9	59,1	56,5	55,3
33	Erdöl und Erdöldestillationserzeugnisse	60,9	51,4	48,2	79,9	98,1	96,7	111,6	24,4	25,6	31,9	26,7	29,3	46,4
34	Ercgas und Industrieergase	7,0	7,3	10,8	11,6	20,6	45,3	78,7	34,6	13,1	17,6	18,9	21,0	30,0
35	Elektrischer Strom	—	—	—	—	—	—	—	—	—	—	—	—	—
2 + 4	ROHSTOFFE	165,6	220,3	272,3	318,7	358,8	427,7	464,5	128,9	105,3	109,3	119,3	120,9	103,2
2	Rohstoffe, ausgen. mineralische Brennstoffe	158,6	212,2	261,0	297,8	331,2	389,8	417,5	116,6	93,2	97,5	106,5	107,6	90,2
21	Häute, Felle und Pelzfelle, roh	5,9	6,8	10,1	14,3	14,6	19,9	19,2	4,9	3,6	4,2	6,2	5,2	3,1
22	Ölsaaten und Ölfrüchte	0,7	0,9	1,3	1,2	0,9	1,1	1,5	0,3	0,3	0,5	0,9	2,0	0,4
23	Rohkautschuk, natürl., synthet. oder regeneriert	0,4	2,5	4,3	7,9	10,7	15,4	15,9	4,3	3,4	4,3	4,4	4,7	3,7
24	Holz und Kork	6,7	11,0	11,0	17,0	16,9	24,4	27,5	7,9	7,0	7,2	7,6	9,8	7,1
25	Zellstoff und Papierabfälle	2,0	2,4	2,9	2,1	2,4	3,7	4,6	1,3	0,8	1,2	1,6	0,7	0,8
26	Spinnstoffe und Abfälle von Spinnstoffen	46,6	72,1	111,6	108,7	121,7	133,4	122,1	32,5	26,1	30,3	33,0	33,4	29,4
27	Natürliche Düngemittel u. mineral. Rohstoffe	21,6	27,2	32,5	44,9	49,2	54,0	57,6	14,9	14,8	16,0	16,1	17,2	14,6
28	Erze und Metallabfälle	67,4	80,4	76,3	87,7	95,3	120,7	149,2	46,6	33,3	28,0	29,5	30,3	27,1
29	Tierische und pflanzliche Rohstoffe, a.n.g.	9,2	10,1	11,1	13,5	15,0	17,2	19,5	4,0	3,8	5,4	6,9	4,3	4,2
4	Tierische und pflanzliche Fette und Öle	7,1	8,1	11,2	20,9	27,6	37,9	47,0	12,2	12,1	11,8	12,8	13,3	13,0
41	Tierische Fette und Öle	2,1	3,3	3,1	5,4	3,8	6,7	8,4	2,1	1,9	2,4	2,1	2,2	2,2
42	Pflanzliche Öle	3,9	3,7	6,0	9,8	16,3	22,9	29,6	7,6	8,1	7,2	8,5	8,7	8,2
43	Öle und Fette, verarbeitet und Wachse	1,3	1,9	2,1	5,6	7,2	8,1	9,0	2,5	2,1	2,3	2,2	2,3	2,5
7	MASCHINEN UND FAHRZEUGE	384,6	526,0	851,4	1 246,2	1 369,3	1 835,6	2 219,4	532,9	520,3	660,5	620,7	627,9	541,5
71	Nichtelektrische Maschinen	150,3	195,9	329,2	517,1	489,2	595,0	735,3	181,2	169,0	228,3	211,1	225,4	218,7
72	Elektrische Maschinen und Apparate	78,6	118,3	173,7	246,7	277,0	341,0	459,4	112,8	110,8	132,8	128,8	136,4	122,9
73	Fahrzeuge	156,1	222,8	348,6	479,5	549,4	891,5	1 011,6	232,2	241,7	293,2	270,9	266,1	199,8
5, 6, 8	ANDERE INDUSTRIELLE ERZEUGNISSE	558,6	759,7	1 079,8	1 739,1	1 992,9	2 466,4	2 810,5	713,6	671,0	725,7	834,0	809,1	767,9
5	Chemische Erzeugnisse	131,9	162,1	222,1	374,4	442,1	517,8	580,5	152,9	134,6	148,8	175,0	163,6	156,2
51	Chemische Grundstoffe und Verbindungen	29,1	37,8	52,3	100,2	130,4	143,4	164,1	44,3	37,8	43,1	46,7	46,2	47,5
52	Mineralteere und Destillationserzeugnisse	2,0	2,3	1,5	2,3	2,9	2,7	3,3	0,9	0,9	0,8	0,7	0,6	0,7
53	Farb- und Gerbstoffe	8,5	15,1	18,9	31,5	34,6	41,5	43,5	12,3	10,4	11,6	13,7	13,9	12,2
54	Medizinische und pharmazeutische Erzeugnisse	8,3	18,5	21,4	40,6	50,0	68,6	78,9	20,1	19,0	19,7	23,7	20,2	22,5
55	Kosmetika, Seifen, Putz-, Wasch- u. Reinigungsm.	11,8	8,6	12,1	24,8	29,7	35,0	40,3	10,8	9,9	10,5	14,5	14,9	12,6
56	Chemische Düngemittel	35,7	36,5	42,6	48,8	44,2	39,5	35,6	9,4	6,4	8,6	8,7	5,8	5,9
57	Sprengstoffe	1,5	2,0	2,2	2,5	1,9	2,6	3,6	0,9	0,7	1,1	0,8	0,5	0,9
58	Kunststoffe, regen. Zellulose und Kunstharze	15,3	27,5	47,3	81,3	90,5	118,9	142,7	36,8	34,3	37,1	42,7	40,7	36,4
59	Chemische Erzeugnisse, a.n.g.	12,6	14,3	23,8	41,2	52,4	65,1	68,8	18,4	16,0	16,2	22,6	20,8	17,6
6	Bearb. Waren nach Beschaffenheit gegliedert	302,4	433,8	616,7	955,2	1 068,5	1 338,4	1 538,1	394,8	363,4	400,3	446,2	448,3	396,4
61	Leder, Lederwaren und zugerichtete Pelzfelle	9,4	13,4	16,8	18,5	19,1	20,7	20,4	5,3	4,4	5,4	7,1	6,4	5,6
62	Kautschukwaren, a.n.g.	14,2	21,1	28,9	48,5	50,8	67,9	75,5	19,4	18,6	21,2	23,1	24,5	20,7
63	Holz- und Korkwaren, ausgen. Möbel	12,5	9,7	13,0	21,9	21,3	25,4	27,6	7,3	6,3	7,4	8,1	9,1	8,1
64	Papier, Pappe und Waren daraus	28,0	37,9	48,1	80,5	98,0	120,2	143,6	36,1	33,3	36,7	42,6	40,8	37,7
65	Garne, Gewebe und Textilwaren	80,8	117,1	186,8	242,1	285,2	360,3	384,8	98,8	84,1	102,0	122,8	121,8	107,4
66	Waren aus mineralischen Stoffen, a.n.g.	28,8	48,7	51,0	87,8	102,0	144,9	141,7	35,8	34,8	38,2	38,2	44,0	37,6
67	Eisen und Stahl	56,5	83,4	113,4	206,7	198,3	248,0	337,8	84,5	80,4	89,4	83,8	89,8	79,7
68	NE-Metalle	23,4	41,7	74,3	108,7	135,4	163,4	177,0	49,2	46,6	36,5	51,7	39,8	33,2
69	Metallwaren	44,4	54,9	84,4	137,4	145,9	180,7	227,1	58,0	54,0	63,0	65,3	72,0	66,4
8	Verschiedene bearbeitete Waren	124,2	163,9	241,1	409,6	482,2	610,3	691,9	166,0	173,0	176,6	212,7	197,2	215,3
81	San. u. hyg. Art., Heizkessel f. Zentralh., Beleucht.	5,7	7,4	10,6	21,5	24,2	32,4	39,2	9,6	8,5	11,5	11,2	11,8	10,2
82	Möbel	4,4	15,4	17,4	35,5	42,6	65,3	68,0	17,2	14,0	20,0	21,2	22,1	17,6
83	Reisartikel, Täschnerwaren und dergleichen	2,2	3,4	4,5	8,0	9,1	10,5	10,3	2,5	2,3	2,4	3,6	3,2	2,8
84	Bekleidung	26,9	34,5	55,8	103,1	128,9	176,8	200,9	44,1	54,9	45,0	64,6	53,4	68,9
85	Schuhe	8,4	11,9	19,7	37,5	44,4	53,0	59,5	11,8	18,1	11,3	21,7	14,5	22,5
86	Feinmech., optische u. photochem. Erzeugn. Uhren	20,2	19,9	44,9	59,5	66,3	77,0	93,2	24,5	20,9	26,8	25,3	26,0	26,3
89	Bearbeitete Waren, a.n.g.	55,3	63,6	88,2	144,1	160,3	194,3	220,6	56,3	54,6	59,4	63,6	66,2	67,1
9	WAREN U. VORGÄNGE, NICHT NACH BESCH. VGL.	2,8	2,9	16,8	4,4	15,9	8,1	6,0	1,1	1,				

TAB. 3 a
BELGIEN-LUXEMBURG
BELGIQUE-LUXEMBOURG
import

RÉSUMÉ DU COMMERCE
des CE par catégories de produits

Mio \$

1958	1960	1963	1967	1968	1969	1970	1970			1971			Dénomination des produits	Classe, section, division- CST 1)
							II	III	IV	I	II	III		
1 674,3	2 063,3	2 427,7	3 189,6	3 756,7	4 254,7	4 677,3	1 188,3	1 121,2	1 281,0	1 081,0	1 204,1	1 034,1	IMPORTATIONS EXTRA-CE TOTAL	0 - 9
312,3	323,3	375,4	562,3	488,7	517,2	585,2	143,3	143,7	164,5	169,7	158,4	133,4	PROD. ALIMENT., BOISSONS, TABACS	0 + 1
281,7	290,2	335,4	505,6	442,4	466,5	528,3	127,0	131,2	149,3	156,8	142,8	120,1	Produits alimentaires	0
4,3	4,2	2,7	23,8	17,2	16,5	15,6	5,9	4,2	1,7	1,1	0,9	1,2	Animaux vivants	00
9,4	8,9	21,1	46,2	47,5	45,3	48,4	13,7	10,5	12,3	12,5	15,6	12,9	Viandes et préparations de viandes	01
6,9	6,6	10,9	21,4	12,9	11,8	13,6	3,0	3,3	4,0	4,0	4,1	6,7	Produits laitiers, œufs	02
13,6	15,6	19,3	27,6	27,9	32,0	32,4	7,4	8,4	8,4	9,9	10,2	9,9	Poissons et préparations de poissons	03
117,0	108,4	118,7	161,3	119,4	114,9	142,9	23,4	44,0	48,6	48,8	34,0	27,6	Céréales et produits à base de céréales	04
49,5	51,4	63,3	86,2	80,5	93,4	101,6	31,3	17,8	27,5	31,2	35,0	22,1	Fruits et légumes	05
7,3	13,6	12,7	6,3	6,6	5,7	5,6	1,3	1,0	1,5	1,7	2,0	1,2	Sucres et préparations à base de sucre	06
54,1	56,0	46,5	62,5	61,2	69,8	72,6	19,6	15,8	17,4	22,4	18,3	17,1	Café, thé, cacao, épices et produits dérivés	07
19,6	27,3	39,5	66,7	66,1	73,5	92,3	20,4	25,1	27,0	23,9	21,8	20,8	Aliments pour animaux, frais; déchets alimentaires	08
1,2	0,8	0,8	2,1	2,1	3,2	2,9	0,8	0,9	0,9	0,9	0,9	0,6	Préparations alimentaires diverses	09
30,6	33,1	40,0	56,7	46,3	50,7	56,9	16,3	12,5	15,2	13,0	15,6	13,3	Boissons et tabacs	1
10,0	10,6	15,2	20,5	19,6	20,4	24,6	7,3	5,1	7,4	4,9	6,3	5,6	Boissons	11
20,6	22,5	24,8	35,8	25,5	30,1	32,3	9,1	7,5	7,7	8,0	9,3	7,7	Tabacs bruts et manufacturés	12
229,1	193,8	331,7	357,1	473,9	538,1	622,4	141,3	159,0	181,6	155,5	180,6	138,1	PRODUITS ÉNERGÉTIQUES	3
34,9	14,3	52,4	20,1	18,9	27,6	59,6	20,6	10,5	10,7	9,8	8,1	10,5	Charbon, coques et agglomérés	32
194,2	179,4	279,3	335,8	453,5	508,9	562,0	120,7	148,5	170,7	144,7	172,4	127,6	Pétroles et dérivés	33
0	0,1	0	0,5	0,5	0,3	0,2	0	—	0,1	0,1	0,1	—	Gaz naturels et gaz d'usine	34
—	—	—	—	—	—	—	—	—	—	—	—	—	Energie électrique	35
431,9	594,5	570,6	672,4	820,0	874,0	951,6	249,4	247,9	241,4	202,7	222,3	204,4	MATIÈRES PREMIÈRES	2 + 4
410,5	568,5	553,6	654,3	804,8	857,8	918,5	239,1	240,9	233,9	194,6	211,0	194,3	Mat. prem. autres que les combus. minéraux	2
7,8	12,8	14,3	13,5	15,7	21,9	18,3	5,0	3,2	4,3	4,6	4,0	3,5	Peaux et pelletteries brutes	21
25,8	33,9	33,1	51,0	57,3	45,5	46,7	11,0	10,1	15,3	12,5	15,6	14,4	Graines, noix, amandes oléagineuses et farines	22
13,4	18,6	15,5	13,1	14,2	15,6	14,5	3,9	3,1	3,4	3,7	3,3	3,7	Caoutchouc brut, naturel, synthétique et régénéré	23
41,3	50,9	59,6	67,4	67,3	87,9	82,2	17,3	28,4	21,1	12,6	15,6	17,4	Bois et liège	24
21,9	24,6	28,1	36,3	41,3	48,1	58,8	16,8	14,9	14,4	16,3	15,4	14,4	Pâtes à papier et déchets de papier	25
156,3	189,8	203,4	164,9	174,1	189,8	176,4	47,6	38,3	40,9	38,9	40,2	32,1	Fibres textiles et déchets d'articles textiles	26
42,3	67,1	72,6	96,9	106,4	139,7	104,4	26,2	25,4	29,6	26,0	35,0	25,1	Produits minéraux non métallifères, n.d.a.	27
111,1	160,9	117,2	196,1	301,2	295,0	401,6	107,5	113,7	100,8	76,3	78,7	80,6	Minerais et déchets de métaux	28
10,0	10,9	10,0	12,4	12,2	13,0	14,6	3,7	3,0	4,0	3,5	3,3	3,1	Matières brutes animales ou végétales n.d.a.	29
21,4	26,1	17,0	18,1	15,2	16,2	33,0	10,3	7,0	7,5	8,1	11,3	10,1	Corps gras, graisses et huiles anim. ou végét.	4
5,1	5,2	4,2	4,9	4,0	5,8	9,6	2,5	2,2	2,3	2,2	3,0	1,7	Corps gras, graisses et huiles d'origine animale	41
15,6	20,4	12,3	12,6	10,5	9,8	22,7	7,7	4,6	5,0	5,7	8,1	8,3	Huiles d'origine végétale	42
0,8	0,4	0,4	0,5	0,4	0,7	0,6	0,2	0,2	0,2	0,3	0,2	0,2	Huiles et graisses élaborées : cire anim. ou végétale	43
205,7	275,7	381,2	450,9	516,2	615,4	754,6	173,2	166,9	259,1	171,8	188,7	165,9	MACHINES ET MATÉRIEL DE TRANSPORT	7
96,3	120,1	178,1	216,7	240,7	301,6	373,2	87,8	89,1	117,2	91,6	93,8	92,3	Machines non électriques	71
27,2	35,5	68,6	60,5	66,2	90,0	114,1	28,0	27,8	33,0	29,7	29,5	27,0	Machines et appareils électriques	72
82,0	122,1	134,5	172,2	205,4	216,6	245,0	52,3	39,1	103,5	48,9	65,4	46,5	Matériel de transport	73
491,2	670,8	763,1	1 142,9	1 450,7	1 703,7	1 753,8	478,7	401,3	431,9	380,5	452,9	391,1	AUTRES PRODUITS INDUSTRIELS	5, 6, 8
73,2	93,5	96,8	142,7	167,3	207,0	246,7	57,4	58,4	68,9	62,3	62,7	65,6	Produits chimiques	5
16,0	22,4	23,8	38,5	48,2	74,7	94,4	21,9	21,0	29,2	21,9	22,9	25,0	Éléments et composés chimiques	51
1,4	0,9	0,4	0,3	0,2	0,2	0,2	0,1	0	0	0	0,1	0	Goudrons minér., dériv. chim. bruts de combust.	52
5,0	10,9	9,6	10,0	10,3	11,3	12,9	3,1	3,0	3,6	4,1	4,2	3,9	Matières colorantes et produits tannants	53
18,0	26,4	26,1	39,0	41,6	48,9	58,7	13,4	16,2	13,8	13,5	13,6	12,3	Produits médicinaux et pharmaceutiques	54
7,6	3,3	4,1	5,4	6,3	7,7	7,6	2,3	1,7	1,8	1,9	1,6	1,5	Prod. aromatiques, prod. de toilette et d'entretien	55
3,6	3,9	4,8	4,7	7,4	8,3	10,3	1,6	2,2	3,5	3,0	2,7	4,9	Engrais manufacturés	56
0,7	2,0	0,7	0,8	1,3	1,1	1,0	0,3	0,3	0,3	0,2	0,2	0,3	Explosifs	57
11,4	15,5	16,0	26,8	29,7	29,1	30,4	8,1	6,8	8,1	8,6	9,4	10,9	Mat. plastiques, cellulose régénérée, résines artif.	58
9,9	8,5	11,3	16,9	21,4	25,9	30,7	6,8	7,0	8,4	8,5	8,0	6,8	Produits chimiques n.d.a.	59
369,1	524,8	594,6	890,5	1 165,5	1 355,3	1 347,5	380,6	304,1	321,1	273,6	346,0	280,5	Articles manufacturés classés par matières	6
7,4	9,0	11,8	8,1	8,4	10,5	9,4	2,4	2,1	2,5	2,8	3,2	2,9	Cuir et peaux tannés et art., pelletteries apprêtées	61
5,0	6,7	9,9	8,8	10,2	13,8	18,1	4,5	4,4	5,1	4,5	6,0	5,9	Articles en caoutchouc, n.d.a.	62
6,7	6,0	6,9	8,2	8,0	9,6	10,3	2,6	2,6	2,7	2,4	2,6	3,0	Articles en bois et liège, sauf les meubles	63
29,1	34,6	46,7	56,4	60,3	74,8	76,9	20,1	18,8	17,2	19,8	20,1	20,6	Papier, carton et articles en papier ou carton	64
28,0	36,9	44,7	50,9	62,8	79,6	84,5	22,0	18,7	22,0	20,1	19,6	23,6	Fils, tissus, articles confectionnés en textiles, etc...	65
96,7	143,8	185,8	278,2	383,3	477,0	344,3	99,7	70,7	95,8	91,9	156,8	88,2	Art. en matières minérales sauf en métaux, n.d.a.	66
25,2	41,6	53,8	58,7	62,0	97,3	129,4	44,4	30,2	26,0	23,3	23,4	21,7	Fonte, fer et acier	67
133,6	224,0	211,4	389,3	514,6	556,9	626,8	173,4	144,7	136,2	95,8	100,6	102,4	Métaux non ferreux	68
14,2	16,4	23,6	28,5	32,3	39,1	46,2	11,8	11,1	12,7	12,4	13,4	12,1	Articles manufacturés en métal	69
48,9	52,5	71,6	109,6	117,9	141,4	159,6	40,7	38,8	41,9	44,5	44,2	45,0	Articles manufacturés divers	8
1,7	2,2	2,7	4,1	4,2	4,9	5,2	1,3	1,1	1,5	1,3	1,5	1,4	App. sanitaires, art. hygiène, chauffage, éclairage	81
0,8	2,2	3,0	4,2	5,5	6,3	7,1	1,9	1,6	1,7	2,0	2,4	1,7	Meubles	82
0,6	0,9	1,2	1,6	1,3	1,3	1,6	0,5	0,4	0,3	0,5	0,7	0,5	Articles de voyage, sacs à main et similaires	83
9,0	7,2	9,7	14,0	12,4	16,8	20,0	4,4	5,6	4,4	5,2	5,8	7,1	Vêtements	84
3,0	3,7	4,0	5,7	6,1	6,0	5,3	1,2	1,5	1,0	2,1	1,6	2,4	Chaussures	85
16,6	16,4	24,6	37,3	39,7	45,9	52,4	13,8	12,4	14,5	12,7	14,7	13,3	App. scientifique, photocopie, optique, horlogerie	86
12,3	19,8	26,3	42,3	47,7	62,0	67,4	17,4	16,1	18,1	20,7	17,5	18,7	Articles manufacturés, n.d.a.	89
4,1	5,1	5,8	4,1	7,1	6,4	9,8	2,4	2,4	2,5	0,8	1,1	1,2	PRODUITS ET TRANSACTIONS NON CLASSÉS AILLEURS	9

3

1) Les totaux par divisions ne comprennent pas les données confidentiel

GST- Waren- klasse Teil oder Abschnitt 1)	Warenbenennung	1958	1960	1963	1967	1968	1969	1970	1970			1971		
									II	III	IV	I	II	III
0 — 9	AUSFUHR INTRA-EG INSGESAMT	1 377,3	1 907,8	2 942,3	4 429,0	5 251,9	6 800,0	7 952,3	2 119,1	1 848,4	2 139,0	1 957,7	2 011,9	1 940,5
0 + 1	NAHRUNGS- UND GENUSSMITTEL	87,8	112,7	229,5	420,7	524,3	665,6	778,8	191,7	184,8	229,3	191,3	214,8	203,5
0	Nahrungsmittel	80,0	99,9	202,8	372,9	466,7	611,3	723,3	177,1	170,4	214,7	181,6	200,3	190,0
00	Lebende Tiere	4,6	9,8	20,9	40,4	60,9	76,7	93,5	20,3	24,9	29,9	24,4	23,7	26,5
01	Fleisch und Fleischwaren	5,7	11,3	30,5	104,1	119,8	142,1	210,0	50,7	51,2	60,3	49,7	56,5	54,2
02	Molkereierzeugnisse und Eier	11,4	15,8	27,3	40,7	54,2	84,0	70,4	14,3	17,0	24,3	18,4	18,8	22,4
03	Fisch und Fischwaren	3,7	3,0	5,9	8,6	9,6	10,6	12,4	3,1	2,3	4,2	3,4	4,2	2,6
04	Getreide und Getreideerzeugnisse	12,6	14,3	26,1	40,3	68,3	89,6	110,3	28,7	22,0	35,5	27,2	29,8	21,7
05	Obst und Gemüse	23,1	24,3	58,3	77,3	81,9	105,0	105,3	26,5	26,3	26,4	28,9	31,7	30,6
06	Zucker und Zuckerwaren	1,4	2,6	5,4	15,1	16,2	31,1	38,7	11,6	7,8	11,0	6,9	14,0	12,2
07	Kaffee, Tee, Kakao, Gewürze und Waren daraus	5,8	5,7	11,6	18,8	24,0	30,2	30,2	7,2	6,7	9,5	7,6	7,3	6,6
08	Futtermittel, ausgen. ungemahlene Getreide	5,9	7,5	8,3	19,6	22,4	27,0	33,6	8,2	7,4	9,3	10,0	8,9	8,3
09	Verschiedene Nahrungsmittelzubereitungen	1,9	3,2	8,4	7,5	9,3	13,8	17,3	5,1	4,6	4,0	4,3	5,4	5,0
1	Getränke und Tabak	7,8	12,9	26,7	47,8	57,6	54,3	55,5	14,7	14,4	14,6	9,7	14,5	13,5
11	Getränke	1,6	3,6	11,0	19,4	20,6	23,1	23,8	7,0	6,3	5,7	3,3	6,2	5,9
12	Tabak und Tabakwaren	6,2	9,2	15,6	28,4	37,0	31,2	31,4	7,6	8,1	8,7	6,5	8,3	7,5
3	MINERALISCHE BRENNSTOFFE	120,1	94,8	127,5	97,2	114,5	137,7	129,6	26,8	40,5	36,7	31,4	34,9	42,4
32	Kohle, Koks und Briquets	58,3	42,8	52,9	27,2	23,3	22,9	19,7	5,8	5,6	5,0	3,5	5,0	4,3
33	Erdöl und Erdöldestillationserzeugnisse	61,8	52,0	72,6	69,1	90,5	114,2	109,2	20,9	34,7	31,4	27,5	29,6	37,9
34	Erdgas und Industrie-gase	—	—	2,0	0,8	0,8	0,6	0,6	0,1	0,1	0,2	0,2	0,3	0,1
35	Elektrischer Strom	—	—	—	—	—	—	—	—	—	—	—	—	—
2 + 4	ROHSTOFFE	111,2	173,4	230,0	275,7	298,8	363,6	395,3	102,6	90,4	108,3	85,1	88,0	78,4
2	Rohstoffe, ausgen. mineralische Brennstoffe	105,1	166,2	222,3	258,2	277,5	338,6	360,8	93,9	82,3	98,4	76,1	77,2	67,0
21	Häute, Felle und Pelzfelle, roh	4,8	6,5	9,5	12,2	12,0	14,2	12,4	3,6	2,1	3,4	2,7	3,0	3,2
22	Olisaaten und Ölrüchle	1,2	1,5	3,5	4,7	4,3	4,9	4,2	1,1	0,6	1,0	2,0	0,8	0,7
23	Rohkautschuk, natürl., synthet. oder regeneriert	0,7	2,1	1,2	1,5	1,7	4,5	7,6	2,3	1,4	1,9	2,1	2,1	1,6
24	Holz und Kork	8,1	12,1	15,5	12,9	13,2	16,6	20,1	5,5	5,2	5,7	4,6	5,6	5,1
25	Zellstoff und Papierabfälle	1,9	2,4	3,0	12,0	15,2	19,6	22,7	6,0	5,8	5,4	5,8	5,0	5,3
26	Spinnstoffe und Abfälle von Spinnstoffen	53,0	72,0	100,4	89,7	95,2	120,2	106,5	29,9	21,2	26,2	21,9	23,4	18,4
27	Natürliche Düngemittel u. mineral Rohstoffe	24,0	28,5	37,3	47,5	52,9	56,0	58,3	14,8	15,4	16,0	12,9	15,3	13,9
28	Erze und Metallabfälle	14,5	33,3	36,7	56,2	61,3	77,1	99,2	24,7	25,6	27,4	16,0	16,4	13,4
29	Tierische und pflanzliche Rohstoffe, a.n.g.	10,5	11,8	15,2	20,9	21,3	24,2	28,2	5,2	4,6	10,9	7,8	5,6	5,5
4	Tierische und pflanzliche Fette und Öle	6,2	7,2	7,7	17,5	21,3	25,0	34,5	8,7	8,1	9,9	9,1	10,8	11,4
41	Tierische Fette und Öle	4,4	2,5	2,0	3,5	3,6	6,7	10,3	2,8	2,3	2,2	1,7	1,7	1,8
42	Pflanzliche Öle	3,0	3,9	4,0	9,4	11,7	13,7	19,2	4,8	4,6	6,0	5,9	7,6	8,4
43	Öle und Fette, verarbeitet und Wachse	1,0	2,0	1,7	4,6	6,0	4,5	4,9	1,1	1,2	1,7	1,4	1,4	1,2
7	MASCHINEN UND FAHRZEUGE	214,5	267,8	578,2	893,0	1 016,8	1 339,3	1 624,9	469,1	354,2	468,3	420,1	398,6	393,7
71	Nichtelektrische Maschinen	84,8	106,0	172,8	237,7	274,5	349,4	418,3	110,8	103,3	115,5	98,2	113,8	109,0
72	Elektrische Maschinen und Apparate	57,5	69,0	135,4	178,7	204,3	252,0	337,5	87,8	82,1	98,1	88,8	87,0	76,7
73	Fahrzeuge	68,2	92,0	270,1	484,6	537,9	739,0	859,2	262,1	169,0	255,2	195,0	197,8	207,4
5, 6, 8	ANDERE INDUSTRIELLE ERZEUGNISSE	835,7	1 241,6	1 722,4	2 692,3	3 260,7	4 233,4	4 925,1	1 307,1	1 148,9	1 272,4	1 204,2	1 255,4	1 208,9
5	Chemische Erzeugnisse	65,1	87,9	139,4	294,6	398,7	535,3	644,2	159,2	160,5	176,7	179,0	179,0	193,1
51	Chemische Grundstoffe und Verbindungen	14,6	27,5	34,4	69,8	120,6	171,4	224,7	57,7	56,4	58,5	65,2	62,8	67,2
52	Mineralteere und Destillationserzeugnisse	3,0	5,1	1,7	3,1	3,0	3,1	3,2	0,8	0,9	0,8	1,3	0,8	0,9
53	Farb- und Gerbstoffe	2,6	4,2	8,3	16,3	18,4	23,6	25,7	6,9	6,5	6,7	6,5	8,5	7,6
54	Medizinische und pharmazeutische Erzeugnisse	2,6	4,0	6,7	16,9	22,1	37,0	44,9	10,2	11,2	12,1	13,9	13,7	13,4
55	Kosmetika, Seifen, Putz-, Wasch- u. Reinigungs-m.	6,0	6,9	15,6	26,4	28,9	36,4	40,1	10,6	9,0	10,8	11,7	13,4	12,4
56	Chemische Düngemittel	24,7	24,6	38,5	73,9	92,5	94,9	93,7	19,0	26,1	27,5	25,3	22,0	34,5
57	Sprengstoffe	1,1	0,8	0,9	1,6	1,9	2,9	2,7	0,9	0,7	0,7	0,6	0,9	0,6
58	Kunststoffe, regen. Zellulose und Kunstharze	6,9	11,9	21,3	62,1	84,1	127,2	156,7	40,6	37,2	43,2	42,6	44,7	42,8
59	Chemische Erzeugnisse, a.n.g.	5,1	3,2	8,1	21,8	26,2	37,5	50,6	11,2	12,4	15,8	11,4	12,3	14,4
6	Bearb. Waren nach Beschaffenheit gegliedert	686,1	1 037,5	1 357,5	1 982,1	2 379,6	3 088,5	3 566,2	961,9	821,4	889,7	825,5	865,2	820,2
61	Leder, Lederwaren und zugerichtete Pelzfelle	6,3	9,0	13,9	25,9	28,3	41,8	43,6	11,8	9,3	11,0	8,5	13,8	9,7
62	Kautschukwaren, a.n.g.	6,9	8,4	17,8	31,2	33,8	47,6	52,4	13,5	11,6	15,0	14,4	17,1	14,7
63	Holz- und Korkwaren, ausgen. Möbel	5,4	7,7	17,8	26,1	27,4	38,1	46,8	11,9	11,0	14,2	12,7	15,2	14,1
64	Papier, Pappe und Waren daraus	22,5	31,6	43,4	83,5	106,9	150,1	168,9	45,4	37,9	44,6	45,4	49,8	45,6
65	Garne, Gewebe und Textilwaren	155,9	215,3	352,6	445,4	532,9	647,0	670,4	174,1	149,1	191,4	180,8	191,4	171,2
66	Waren aus mineralischen Stoffen, a.n.g.	61,6	90,0	120,5	179,3	205,1	241,6	282,2	70,2	71,2	85,7	70,8	77,1	70,6
67	Eisen und Stahl	265,8	412,8	489,0	697,8	830,2	1 120,0	1 348,3	370,5	320,7	293,0	310,2	311,7	326,3
68	NE-Metalle	108,9	185,7	226,6	378,7	486,2	629,6	736,3	204,2	162,2	174,4	128,2	131,7	118,0
69	Metallwaren	23,9	36,4	73,4	112,3	125,2	160,8	198,2	51,1	47,1	56,7	52,2	57,5	50,0
8	Verschiedene bearbeitete Waren	84,5	116,1	225,5	415,7	482,5	609,6	714,6	186,1	167,0	206,0	199,8	211,2	195,0
81	San. u. hyg. Art., Heizkessel f. Zentralh., Beleucht.	2,2	4,0	8,6	18,5	23,1	30,7	36,7	9,5	8,2	10,8	10,5	11,2	10,7
82	Möbel	1,0	4,6	28,0	67,5	89,9	113,9	120,3	30,2	27,6	37,9	36,4	39,8	37,3
83	Reiseartikel, Täschnerwaren und dergleichen	0,1	0,5	1,2	3,9	4,5	4,5	5,1	1,4	1,1	1,3	1,3	1,5	1,4
84	Bekleidung	34,6	45,1	84,1	139,7	162,4	210,2	246,6	58,8	59,2	71,5	68,9	75,7	69,6
85	Schuhe	2,8	4,8	9,7	12,2	11,3	13,8	13,5	2,0	3,7	4,0	3,6	2,9	4,7
86	Feinmech., optische u. photochem. Erzeugn. Uhren	13,0	17,3	27,9	49,7	51,5	63,1	75,4	21,2	18,8	20,0	19,2	21,7	21,8
89	Bearbeitete Waren, a.n.g.	34,7	40,4	65,9	124,4	139,1	171,4	208,4	56,0	47,9	59,6	59,3	58,4	49,3
9	WAREN U. VORGÄNGE, NICHT NACH BESCH. GEGL.	7,9	17,5	54,6	50,2	36,8	60,3	98,5	21,7	29,6	24,0	25,5	20,2	

TAB. 3 a
BELGIEN-LUXEMBURG
BELGIQUE-LUXEMBOURG
export

RÉSUMÉ DU COMMERCE
des CE par catégories de produits

Mio \$

1958	1960	1963	1967	1968	1969	1970	1970			1971			Dénomination des produits	Classe, section, division-CST 1)
							II	III	IV	I	II	III		
1 675,2	1 867,6	1 896,9	2 603,4	2 912,1	3 265,1	3 657,1	905,6	824,9	1 034,2	934,3	947,5	916,4	EXPORTATIONS EXTRA-CE TOTAL	0 — 9
65,1	50,5	87,5	133,4	115,7	113,7	153,9	35,6	36,8	42,2	48,8	53,6	45,0	PROD. ALIMENT., BOISSONS, TABACS	0 + 1
63,8	49,3	86,1	131,7	114,1	111,7	151,6	35,0	36,2	41,6	48,4	53,0	44,4	Produits alimentaires	0
0,1	0,1	0,6	0,7	0,8	0,6	0,6	0,1	0,2	0,1	0,1	0,1	0,1	Animaux vivants	00
3,1	1,8	2,6	5,2	4,3	6,6	11,9	3,2	2,1	2,3	3,6	4,9	2,0	Viandes et préparations de viandes	01
3,5	5,3	11,2	41,8	31,7	16,8	38,5	6,4	12,5	13,2	16,6	20,4	17,2	Produits laitiers, œufs	02
2,1	1,7	2,1	4,2	4,6	4,2	5,4	1,6	1,2	1,4	1,8	1,3	1,1	Poissons et préparations de poissons	03
9,5	9,9	31,0	23,8	20,6	27,0	28,9	7,1	6,5	8,1	9,9	9,8	8,1	Céréales et produits à base de céréales	04
21,5	9,7	17,5	15,2	16,7	18,0	18,1	4,0	2,7	5,3	6,9	5,6	2,7	Fruits et légumes	05
13,8	13,4	12,1	12,0	13,7	12,8	19,7	5,4	4,0	3,3	1,5	3,7	6,7	Sucres et préparations à base de sucre	06
2,8	2,7	2,0	5,2	4,5	4,4	5,1	1,2	1,0	1,8	1,4	1,3	1,5	Café, thé, cacao, épices et produits dérivés	07
1,6	1,2	2,9	5,9	6,3	7,2	9,8	2,3	2,1	2,9	3,3	2,4	1,9	Aliments pour animaux, frais; déchets alimentaires	08
3,6	3,0	4,3	17,3	10,4	13,9	13,7	3,6	3,7	3,1	3,3	3,5	3,1	Préparations alimentaires diverses	09
1,3	1,2	1,4	1,7	1,6	2,1	2,3	0,6	0,6	0,6	0,5	0,6	0,6	Boissons et tabacs	1
0,6	0,4	0,6	0,8	0,7	1,1	1,3	0,3	0,3	0,4	0,2	0,4	0,4	Boissons	11
0,7	0,8	0,9	0,9	0,9	0,9	1,0	0,3	0,3	0,2	0,3	0,3	0,3	Tabacs bruts et manufacturés	12
70,6	67,4	89,9	97,9	140,1	194,6	180,0	40,0	41,8	57,2	37,5	42,8	52,0	PRODUITS ÉNERGÉTIQUES	3
25,6	8,8	6,2	4,1	3,3	4,4	16,1	1,9	5,4	7,1	6,6	2,0	1,8	Charbon, coques et agglomérés	32
63,5	58,6	83,4	91,2	135,1	185,9	160,3	37,5	36,0	48,8	30,2	40,3	49,4	Pétroles et dérivés	33
—	—	0,4	2,8	1,3	3,1	2,9	0,6	0,4	0,6	0,6	0,4	0,8	Gaz naturels et gaz d'usine	34
—	—	—	—	—	—	—	—	—	—	—	—	—	Energie électrique	35
73,8	106,6	142,4	139,4	138,4	144,2	141,2	34,7	31,5	39,8	30,0	29,5	28,7	MATIÈRES PREMIÈRES	2 + 4
66,6	100,3	137,9	135,8	136,1	142,3	139,1	34,0	31,2	39,2	29,4	28,9	28,1	Mat. prem. autres que les combus. minéraux	2
1,6	1,4	1,6	1,2	1,2	1,8	1,6	0,6	0,2	0,3	0,3	0,4	0,2	Peaux et pelleteries brutes	21
0,2	1,1	0,8	0,2	0,2	0,2	0,3	0,1	0	0	0,1	0	0,1	Graines, noix, amandes oléagineuses et farines	22
1,6	1,4	0,7	0,6	1,3	2,6	5,0	1,6	1,0	1,3	1,0	0,8	1,1	Caoutchouc brut, naturel, synthétique et régénéré	23
1,3	1,3	1,1	1,6	1,5	2,3	2,9	0,7	0,7	0,7	0,5	0,5	0,3	Bois et liège	24
0,4	0,5	0,3	0,9	0,4	0,6	0,7	0,2	0,1	0,2	0,4	0,3	0,5	Pâtes à papier et déchets de papier	25
50,1	58,6	77,4	59,2	57,5	54,2	47,0	11,2	12,7	11,1	11,9	10,4	9,1	Fibres textiles et déchets d'articles textiles	26
13,8	25,5	41,3	50,1	49,7	51,7	47,5	12,9	10,5	12,0	8,4	10,9	11,5	Produits minéraux non métallifères, n.d.a.	27
1,2	4,1	4,6	6,9	10,1	9,0	11,0	2,5	2,1	3,7	2,2	2,6	2,6	Minerais et déchets de métaux	28
8,2	8,5	10,1	14,8	13,9	15,7	17,4	3,1	2,7	6,6	4,6	2,9	2,7	Matières brutes animales ou végétales n.d.a.	29
7,2	6,2	4,5	3,6	2,3	1,8	2,1	0,8	0,3	0,6	0,6	0,6	0,6	Corps gras, graisses et huiles anim. ou végét.	4
0,8	0,9	0,7	0,3	0,3	0,3	0,8	0,4	0,1	0,1	0,1	0,2	0,4	Corps gras, graisses et huiles d'origine animale	41
5,3	4,4	3,1	3,0	1,7	1,4	1,1	0,3	0,2	0,5	0,4	0,3	0,2	Huiles d'origine végétale	42
1,1	1,1	0,6	0,3	0,3	0,2	0,3	0,1	0	0,1	0,1	0,1	0	Huiles et graisses élaborées : cire anim. ou végétale	43
212,5	219,7	258,7	476,8	560,5	707,8	842,1	214,7	162,2	253,1	219,6	217,6	224,1	MACHINES ET MATÉRIEL DE TRANSPORT	7
63,8	82,6	126,1	219,2	239,4	299,1	341,0	79,9	75,0	99,2	90,3	91,6	91,0	Machines non électriques	71
53,1	45,9	50,8	82,0	87,0	100,2	124,7	30,0	29,3	33,9	39,1	37,8	30,7	Machines et appareils électriques	72
94,4	91,6	81,8	174,5	233,6	300,0	357,7	90,1	55,6	119,6	84,2	88,2	102,4	Matériel de transport	73
1 222,8	1 393,2	1 259,9	1 682,3	1 861,4	2 000,6	2 214,8	547,9	526,2	608,3	564,0	572,8	539,7	AUTRES PRODUITS INDUSTRIELS	5, 6, 8
166,3	165,3	148,0	182,1	237,2	273,8	340,8	86,1	81,4	89,7	92,8	77,0	87,5	Produits chimiques	5
25,4	41,3	29,5	42,5	65,6	86,9	127,4	32,8	31,7	34,6	40,2	33,8	40,0	Éléments et composés chimiques	51
2,7	3,4	1,8	1,8	1,9	1,4	2,0	0,2	0,7	0,4	0,3	0,2	0,4	Goudrons minér., dériv. chim. bruts de combust.	52
3,1	4,7	6,2	6,4	7,4	9,2	10,8	2,6	2,5	3,3	3,3	3,3	3,4	Matières colorantes et produits tannants	53
10,2	13,1	14,0	22,6	24,2	27,9	37,8	10,2	9,9	9,6	7,7	8,7	11,9	Produits médicaux et pharmaceutiques	54
4,8	1,9	2,6	4,4	4,9	5,7	5,1	1,3	1,1	1,4	1,5	1,5	1,4	Prod. aromatiques, prod. de toilette et d'entretien	55
107,9	82,0	74,6	61,6	65,8	62,0	60,3	14,6	13,2	13,6	13,5	5,9	7,8	Engrais manufacturés	56
1,5	3,8	3,9	3,4	2,2	3,0	2,9	0,8	0,6	0,7	1,2	1,4	0,8	Explosifs	57
4,2	8,2	11,2	21,7	43,1	55,3	65,8	16,9	15,4	17,0	16,4	15,1	14,5	Mat. plastiques, cellulose régénérée, résines artif.	58
8,5	7,0	8,0	17,1	19,9	20,5	26,0	5,9	5,5	7,9	8,4	7,0	7,4	Produits chimiques n.d.a.	59
997,4	159,6	1 013,3	1 347,7	1 459,4	1 540,4	1 658,4	400,5	395,1	460,0	413,7	440,7	395,1	Articles manufacturés classés par matières	6
5,0	4,8	5,2	6,4	8,4	9,4	10,2	2,7	2,4	2,3	2,8	2,7	2,4	Cuirs et peaux tannés et art., pelleteries apprêtées	61
8,6	8,5	7,1	10,8	17,0	14,2	13,1	3,3	2,8	3,7	3,6	4,5	4,5	Articles en caoutchouc, n.d.a.	62
3,8	5,0	5,9	9,4	10,7	12,1	13,5	3,1	3,1	4,3	3,5	3,3	3,3	Articles en bois et liège, sauf les meubles	63
9,4	11,0	11,8	14,5	15,7	23,1	30,3	8,4	7,5	7,3	6,1	5,9	7,0	Papier, carton et articles en papier ou carton	64
134,5	167,1	153,8	173,1	180,3	193,8	211,2	54,9	49,5	59,0	55,7	58,7	57,2	Fils, tissus, articles confectionnés en textiles, etc...	65
162,8	208,9	243,0	372,5	415,6	447,9	439,3	98,9	107,4	125,7	111,8	125,0	106,7	Art. en matières minérales sauf en métaux, n.d.a.	66
467,1	539,0	393,9	462,9	479,9	505,1	593,8	145,7	134,2	170,4	153,3	156,8	133,0	Fonte, fer et acier	67
101,1	122,9	129,6	225,1	251,7	240,2	242,9	55,8	64,9	55,7	50,3	55,0	56,2	Métaux non ferreux	68
69,0	65,8	65,6	71,3	77,3	81,8	91,8	22,8	21,3	26,1	25,6	28,8	24,9	Articles manufacturés en métal	69
59,2	68,3	98,6	15 2,4	164,8	186,4	215,5	61,4	49,7	58,5	57,5	55,1	57,1	Articles manufacturés divers	8
1,7	1,2	1,7	2,8	2,9	3,8	3,9	1,2	0,7	1,1	1,1	1,1	0,8	App. sanitaires, art. hygiène, chauffage, éclairage	81
0,7	1,3	2,1	4,7	4,0	6,1	7,9	2,6	1,8	1,7	1,6	2,2	2,0	Meubles	82
0,1	0,6	0,8	0,9	1,6	1,8	1,0	0,2	0,2	0,2	0,2	0,5	0,3	Articles de voyage, sacs à main et similaires	83
9,9	12,1	18,5	26,2	25,5	30,1	30,7	7,4	8,0	7,0	8,2	8,5	8,4	Vêtements	84
2,5	5,1	3,7	3,8	4,0	4,6	3,7	0,9	0,8	0,9	1,1	1,0	0,7	Chaussures	85
28,7	35,5	51,3	70,0	75,6	83,0	93,0	25,1	25,2	26,3	26,2	22,5	28,7	App. scientif., photocopie, optique, horlogerie	86
17,8	12,4	20,4	43,6	51,0	57,0	70,9	19,7	12,9	21,0	18,9	19,3	16,2	Articles manufacturés, n.d.a.	89
30,4	30,9	58,5	73,6	95,9	104,3	125,1	32,6	26,4	33,6	34,3	31,3	26,9	PRODUITS ET TRANSACTIONS NON CLASSÉS AILLEURS	9

3

1) Les totaux par divisions ne comprennent pas les données confidentielles.

import

Mio \$

CST- Waren- klasse Teil oder Abschnitt 1)	Warenbenennung	1958	1960	1963	1967	1968	1969	1970	1970			1971 2)		
									II	III	IV	I	II	III
0 - 9	EINFUHR INTRA-EG INSGESAMT	1 517,9	2 076,1	3 081,4	4 546,1	5 146,1	6 230,0	7 482,6	1 905,1	1 821,5	2 039,5	1 392,2	1 437,5	1 410,8
0 + 1	NAHRUNGS- UND GENUSSMITTEL	79,7	101,6	149,5	301,6	386,9	577,8	607,1	156,8	149,5	158,4	94,2	119,6	106,4
0	Nahrungsmittel	68,1	78,0	105,6	237,7	323,0	508,2	525,6	136,3	129,5	134,8	83,2	108,7	96,8
00	Lebende Tiere	3,1	1,4	0,7	2,9	4,4	11,2	6,4	0,9	2,1	1,8	0,8	0,8	2,4
01	Fleisch und Fleischwaren	3,8	3,9	7,3	19,2	26,0	35,5	29,6	8,2	8,0	7,7	2,7	4,4	4,8
02	Molkereierzeugnisse und Eier	2,7	4,4	6,0	33,4	55,4	88,4	73,1	11,3	20,6	27,7	17,5	15,0	16,4
03	Fisch und Fischwaren	1,8	2,4	5,4	8,1	9,4	12,4	15,1	4,3	4,1	3,7	2,5	3,2	2,9
04	Getreide und Getreideerzeugnisse	23,3	25,1	17,6	44,5	86,0	170,2	163,6	55,6	28,8	36,2	25,8	53,8	30,4
05	Obst und Gemüse	15,5	18,0	34,0	64,9	63,2	76,5	83,0	18,8	29,3	20,1	12,9	12,4	19,6
06	Zucker und Zuckerwaren	0,5	1,8	10,3	10,9	14,9	23,2	37,0	11,5	11,7	7,1	1,9	2,3	1,9
07	Kaffee, Tee, Kakao, Gewürze und Waren daraus	5,4	4,9	8,0	18,7	23,1	31,3	35,4	8,8	8,4	9,6	6,1	6,2	8,0
08	Futtermittel, ausgen. ungemahlene Getreide	9,9	12,7	11,7	28,2	29,7	45,0	49,8	11,7	9,4	16,7	10,1	7,4	7,6
09	Verschiedene Nahrungsmittelzubereitungen	2,7	2,2	4,1	8,3	11,0	14,5	17,4	5,1	4,7	4,2	2,9	3,2	2,8
1	Getränke und Tabak	11,6	23,5	43,9	64,0	63,9	69,6	81,5	20,5	20,0	23,7	11,0	10,9	9,6
11	Getränke	4,1	7,0	14,3	18,4	19,4	24,8	33,8	8,8	8,7	10,7	6,3	7,0	5,7
12	Tabak und Tabakwaren	7,4	16,5	29,6	45,5	44,6	44,8	44,9	11,6	11,2	13,0	4,8	3,9	3,8
3	MINERALISCHE BRENNSTOFFE	106,7	127,3	159,6	206,6	200,9	168,5	166,9	39,8	42,2	46,4	34,4	38,8	45,6
32	Kohle, Koks und Briketts	62,2	71,2	95,3	99,6	99,7	78,5	72,9	18,6	18,0	17,5	16,4	20,5	20,1
33	Erdöl und Erdöldestillationserzeugnisse	42,8	52,4	59,4	102,5	96,5	85,4	92,7	20,3	23,4	28,3	17,3	17,5	25,0
34	Erdgas und Industriegase	2,4	2,9	4,1	4,3	4,5	4,4	3,1	0,9	0,7	0,8	0,7	0,7	0,6
35	Elektrischer Strom	0,7	0,8	0,8	0,6	0,2	0,3	0,1	0	0,1	0	0	0	0
2 + 4	ROHSTOFFE	83,3	116,9	146,8	205,1	230,7	274,9	308,1	82,1	78,0	82,7	50,0	60,0	60,6
2	Rohstoffe, ausgen. mineralische Brennstoffe	78,2	112,3	140,0	189,8	208,7	247,1	271,1	71,8	68,1	72,8	43,0	49,4	48,1
21	Häute, Felle und Pelzfelle, roh	6,7	10,5	10,0	14,3	13,6	14,3	15,1	3,9	3,2	4,1	3,0	2,4	1,8
22	Ölsaaten und Ölfrüchte	1,0	0,7	2,4	4,0	2,8	5,1	3,6	0,9	0,8	1,3	0,4	0,3	0,2
23	Rohkautschuk, natürl., synthet. oder regeneriert	1,3	3,7	3,1	5,4	7,5	10,1	10,3	2,7	2,6	2,7	2,0	2,0	2,2
24	Holz und Kork	8,6	14,2	13,7	22,4	27,3	27,7	28,5	7,8	8,1	8,2	4,7	5,9	5,2
25	Zellstoff und Papierabfälle	1,1	4,2	5,6	6,3	6,8	9,1	10,6	3,0	2,3	3,2	0,8	0,7	1,0
26	Spinnstoffe und Abfälle von Spinnstoffen	25,3	33,0	43,3	37,7	43,5	51,0	51,2	13,5	11,9	14,2	10,8	11,9	11,2
27	Natürliche Düngemittel u. mineral. Rohstoffe	23,2	29,4	37,6	58,8	65,2	74,3	86,7	24,0	24,9	23,7	12,8	16,9	16,0
28	Erze und Metallabfälle	5,3	10,5	10,3	21,9	22,2	32,7	34,1	11,4	8,9	6,8	3,4	4,2	5,7
29	Tierische und pflanzliche Rohstoffe, a.n.g.	5,9	7,2	10,6	19,1	20,0	24,0	24,7	4,8	5,5	8,6	5,1	4,9	5,0
4	Tierische und pflanzliche Fette und Öle	5,1	4,6	6,8	15,4	22,0	27,9	37,0	10,3	9,9	9,9	7,0	10,6	12,5
41	Tierische Fette und Öle	2,6	1,7	2,4	6,4	8,8	13,1	15,5	4,1	4,1	4,1	3,1	4,2	4,0
42	Pflanzliche Öle	0,7	0,8	1,9	4,9	8,7	8,8	13,4	4,1	3,2	4,0	2,7	4,5	6,4
43	Öle und Fette, verarbeitet und Wachse	1,1	1,8	2,5	4,1	4,5	6,0	7,8	2,1	2,5	1,9	1,1	1,9	2,1
7	MASCHINEN UND FAHRZEUGE	454,0	603,4	1 105,3	1 378,7	1 516,7	1 800,1	2 303,0	601,6	556,1	644,7	474,5	485,7	444,0
71	Nichtelektrische Maschinen	178,2	219,2	375,2	510,0	553,8	633,6	824,3	206,5	199,3	229,3	210,7	201,2	190,3
72	Elektrische Maschinen und Apparate	128,7	185,3	328,1	445,4	467,2	562,6	718,0	179,3	177,1	217,7	136,8	142,0	140,0
73	Fahrzeuge	153,1	178,7	353,3	423,2	495,3	604,5	740,7	215,8	179,7	197,7	127,0	144,4	113,8
5, 6, 8	ANDERE INDUSTRIELLE ERZEUGNISSE	774,2	1 102,2	1 439,7	2 378,5	2 739,7	3 329,2	3 960,1	986,8	967,5	1 061,5	708,7	705,7	706,8
5	Chemische Erzeugnisse	116,0	167,6	213,2	401,9	460,7	577,2	659,2	166,2	163,2	173,0	125,0	133,1	127,4
51	Chemische Grundstoffe und Verbindungen	47,0	68,8	79,3	145,2	171,4	205,9	217,7	56,3	56,6	54,7	45,2	47,7	45,9
52	Mineralteere und Destillationserzeugnisse	0,5	1,2	1,6	2,8	3,2	2,5	2,0	0,5	0,8	0,4	0,3	0,3	0,3
53	Farb- und Gerbstoffe	8,3	11,8	17,4	31,2	33,3	41,3	48,0	12,2	11,9	13,3	9,8	10,7	10,3
54	Medizinische und pharmazeutische Erzeugnisse	6,3	8,2	12,6	29,0	41,9	64,4	73,6	18,8	19,0	21,4	12,0	11,6	12,5
55	Kosmetika, Seifen, Putz-, Wasch- u. Reinigungs-m.	9,2	11,8	18,2	37,0	45,4	51,4	52,7	14,3	13,3	13,9	8,1	8,3	8,3
56	Chemische Düngemittel	13,2	16,4	14,6	18,4	13,4	13,9	15,4	4,5	3,9	3,5	2,8	2,6	2,4
57	Sprengstoffe	1,5	1,6	2,3	2,6	3,0	2,8	3,3	0,8	0,9	1,0	0,6	1,0	1,2
58	Kunststoffe, regen. Zellulose und Kunstharze	17,8	32,1	45,4	90,1	101,0	135,8	160,9	41,2	40,4	44,0	30,9	34,3	31,4
59	Chemische Erzeugnisse, a.n.g.	6,9	11,1	19,4	45,7	48,5	59,3	71,0	17,6	16,6	20,8	15,3	16,6	15,0
6	Bearb. Waren nach Beschaffenheit gegliedert	528,7	759,0	914,2	1 372,8	1 574,1	1 890,0	2 239,6	574,7	533,1	595,0	372,1	382,8	355,7
61	Leder, Lederwaren und zugerichtete Pelzfelle	7,6	10,5	17,4	22,2	24,2	28,8	28,7	7,7	6,2	8,6	5,1	5,6	4,9
62	Kautschukwaren, a.n.g.	10,7	15,9	22,4	37,5	42,4	50,4	64,0	16,8	16,1	17,8	12,3	12,6	11,3
63	Holz- und Korkwaren, ausgen. Möbel	6,8	11,1	17,1	31,1	35,9	43,8	50,7	13,5	11,9	14,8	7,9	8,8	7,5
64	Papier, Pappe und Waren daraus	22,0	33,5	44,5	72,3	94,3	124,7	146,7	36,1	37,8	42,3	23,6	26,6	26,3
65	Garne, Gewebe und Textilwaren	135,7	187,4	307,1	380,6	458,4	537,4	547,6	144,6	129,1	155,3	98,7	98,1	89,4
66	Waren aus mineralischen Stoffen, a.n.g.	58,7	81,7	95,8	151,5	167,7	195,5	228,2	57,6	60,6	66,5	30,6	35,7	33,6
67	Eisen und Stahl	176,5	257,7	232,7	365,6	385,3	480,9	599,6	164,1	146,3	150,3	104,6	105,9	100,5
68	NE-Metalle	39,0	86,3	72,6	134,1	167,9	204,7	217,1	59,8	52,7	53,4	27,4	26,2	24,4
69	Metallwaren	45,1	65,1	98,2	178,0	198,0	224,1	295,4	74,6	72,5	86,1	61,8	63,3	57,8
8	Verschiedene bearbeitete Waren	129,4	175,6	312,3	603,7	704,9	861,9	1 061,2	245,9	271,2	293,4	211,6	189,8	223,7
81	San. u. hyg. Art., Heizkessel f. Zentralth., Beleucht.	6,4	6,7	10,7	28,4	33,6	41,6	53,1	12,4	13,2	17,0	9,4	10,0	9,7
82	Möbel	5,8	9,9	18,2	59,1	81,7	99,9	129,6	32,1	30,5	39,2	27,5	28,6	25,0
83	Reiseartikel, Täschnerwaren und dergleichen	1,2	2,8	3,6	7,1	7,7	9,0	10,6	2,6	2,5	3,0	2,6	2,4	2,5
84	Bekleidung	42,1	59,7	122,3	229,2	274,0	331,6	379,9	83,7	104,0	102,6	74,7	57,7	86,1
85	Schuhe	4,3	8,0	17,9	32,1	36,3	46,4	54,3	10,0	15,2	13,6	17,5	11,2	17,9
86	Feinmech., optische u. photochem. Erzeugn. Uhren	14,7	23,6	43,3	65,2	76,3	92,1	119,4	30,7	30,1	32,9	28,1	27,9	28,1
89	Bearbeitete Waren, a.n.g.	44,5	59,8	60,3	182,6	195,3	242,2	292,3	74,3	75,8	85,1	51,8	51,9	54,5
9	WAREN U. VORGÄNGE, NICHT NACH BESCH. GEGL.	20,1	24,7	80,8	75,5	71,3	79,4	137,5						

TAB. 3 a
NIEDERLANDE-PAYS-BAS

RÉSUMÉ DU COMMERCE
des CE par catégories de produits

import

Mio \$

1958	1960	1963	1967	1968	1969	1970	1970			1971			Dénomination des produits	Classe, section, division-CST 1)
							II	III	IV	I	II	III		
2 106,9	2 454,6	2 885,3	3 791,4	4 146,4	4 763,5	5 910,3	1 498,2	1 432,8	1 648,7	1 660,0	1 676,8	1 674,2	IMPORTATIONS EXTRA-CE TOTAL	0 — 9
479,0	529,9	671,9	839,9	862,5	908,4	1 079,4	257,4	265,0	326,1	288,1	266,5	266,6	PROD. ALIMENT., BOISSONS, TABACS	0 + 1
436,2	482,3	636,1	785,6	806,1	846,3	1 004,9	239,4	246,6	304,2	269,8	246,9	248,0	Produits alimentaires	0
6,9	5,6	7,3	12,2	14,0	14,0	10,9	3,8	3,2	1,9	1,6	2,3	1,9	Animaux vivants	00
13,9	14,5	17,2	39,8	43,2	45,6	52,8	13,5	14,6	13,1	13,2	15,1	15,2	Viandes et préparations de viandes	01
1,5	1,6	9,0	13,8	5,4	3,7	3,2	0,8	0,7	0,9	0,7	0,6	0,9	Produits laitiers, œufs	02
6,3	8,8	12,7	19,7	22,8	24,6	28,4	5,1	6,4	10,9	7,2	6,7	8,5	Poissons et préparations de poissons	03
169,3	207,6	249,6	226,5	203,5	157,5	244,9	45,7	66,9	87,7	58,1	43,2	60,6	Céréales et produits à base de céréales	04
53,4	56,5	79,0	126,7	132,4	166,4	173,1	44,3	34,4	47,9	48,9	56,6	44,5	Fruits et légumes	05
25,7	20,4	31,0	19,5	19,3	14,5	21,8	5,3	5,0	5,5	6,7	6,8	5,8	Sucres et préparations à base de sucre	06
115,1	112,9	121,7	186,1	208,7	244,3	245,3	63,0	55,8	65,1	63,7	61,8	52,3	Café, thé, cacao, épices et produits dérivés	07
41,3	54,3	99,3	136,1	157,4	171,4	233,9	54,8	57,3	68,7	67,2	51,7	56,8	Aliments pour animaux, frais; déchets alimentaires	08
7,1	7,2	9,8	4,0	3,3	4,4	11,1	3,2	2,2	2,6	2,6	2,1	1,4	Préparations alimentaires diverses	09
42,8	47,6	35,8	54,3	56,4	62,0	74,6	18,0	18,4	21,9	18,3	19,6	18,6	Boissons et tabacs	1
3,3	3,6	5,4	11,1	13,7	18,4	22,9	5,7	5,5	7,8	4,8	6,3	5,8	Boissons	11
39,6	44,0	30,4	43,2	42,7	43,6	53,1	12,3	12,9	14,1	13,5	13,3	12,8	Tabacs bruts et manufacturés	12
508,0	464,3	566,7	660,8	742,3	903,2	1 291,0	331,3	314,6	361,1	412,1	418,8	449,2	PRODUITS ÉNERGÉTIQUES	3
73,3	45,1	79,0	21,7	25,1	44,5	53,2	10,7	14,8	15,2	14,3	10,2	10,4	Charbon, coques et agglomérés	32
434,5	419,2	487,7	638,9	716,7	858,2	1 271,3	320,6	300,3	345,9	397,7	408,2	438,8	Pétroles et dérivés	33
0	0	0	0,2	0,1	0,5	0,2	0	0	0,1	0,1	0,4	0	Gaz naturels et gaz d'usine	34
0,3	—	—	—	—	—	—	—	—	—	—	—	—	Energie électrique	35
465,3	563,3	541,4	718,5	770,6	862,7	981,4	248,1	254,5	260,3	244,7	238,0	245,2	MATIÈRES PREMIÈRES	2 + 4
431,0	497,6	493,7	647,0	701,7	786,8	876,0	222,4	225,9	232,7	216,2	210,0	216,1	Mat. prem. autres que les combus. minéraux	2
13,5	17,1	14,4	17,1	16,5	22,0	18,8	5,7	4,4	4,0	3,8	4,5	3,7	Peaux et pelletteries brutes	21
90,0	104,3	94,0	109,4	146,3	166,8	203,5	48,4	54,2	46,3	58,6	54,5	51,2	Graines, noix, amandes oléagineuses et farines	22
12,4	20,9	15,3	14,5	14,5	19,4	23,3	6,2	4,8	6,6	5,4	7,5	6,7	Caoutchouc brut, naturel, synthétique et régénéré	23
84,2	120,4	124,0	138,1	159,6	177,9	190,2	44,5	55,3	58,1	40,2	47,3	51,2	Bois et liège	24
33,5	46,0	49,2	68,0	73,2	84,6	103,4	29,1	28,0	24,8	27,4	23,4	23,2	Pâtes à papier et déchets de papier	25
81,5	96,3	99,8	89,9	77,2	74,7	62,6	16,6	15,1	15,6	16,4	17,1	14,5	Fibres textiles et déchets d'articles textiles	26
24,8	27,1	28,1	61,0	81,4	92,3	98,7	27,9	20,7	23,5	25,0	21,6	23,5	Produits minéraux non métallifères, n.d.a.	27
61,7	51,0	45,6	120,6	104,5	119,0	146,3	35,8	35,1	42,7	28,8	27,4	33,7	Minerais et déchets de métaux	28
14,5	18,3	18,9	28,5	28,8	32,3	37,8	8,1	8,5	11,2	10,7	6,7	8,4	Matières brutes animales ou végétales n.d.a.	29
52,3	65,6	47,7	71,4	68,8	76,0	105,4	25,8	28,5	27,6	28,5	28,0	29,1	Corps gras, graisses et huiles anim. ou végét.	4
20,6	24,4	18,8	34,4	28,3	28,2	45,5	12,0	10,3	12,2	12,0	10,7	12,6	Corps gras, graisses et huiles d'origine animale	41
24,7	33,9	27,7	35,0	38,2	46,2	60,6	13,1	17,6	14,8	16,0	16,7	15,9	Huiles d'origine végétale	42
1,0	0,9	1,2	2,1	2,4	1,7	2,5	0,7	0,7	0,6	0,5	0,6	0,6	Huiles et graisses élaborées : cire anim. ou végétale	43
250,4	377,1	461,2	619,8	733,8	822,8	1 106,9	275,6	262,2	316,4	325,7	332,1	316,5	MACHINES ET MATÉRIEL DE TRANSPORT	7
125,4	171,0	212,3	293,5	323,8	381,7	504,2	121,9	119,3	144,7	132,5	139,4	127,8	Machines non électriques	71
76,2	91,8	159,0	170,5	189,7	229,2	315,7	77,8	72,1	93,7	89,6	81,9	68,4	Machines et appareils électriques	72
70,4	129,8	106,6	156,0	220,8	212,1	276,1	75,9	70,8	78,0	103,7	110,8	120,3	Matériel de transport	73
387,7	499,1	608,2	904,9	984,1	1 224,4	1 416,1	375,5	329,5	374,5	378,2	408,1	386,4	AUTRES PRODUITS INDUSTRIELS	5, 6, 8
84,0	132,1	152,9	255,9	293,4	339,9	388,7	98,9	95,5	95,9	100,4	114,5	107,0	Produits chimiques	5
32,2	58,7	64,6	108,0	136,4	162,7	195,2	50,5	48,2	46,2	46,7	55,2	49,2	Éléments et composés chimiques	51
0,9	1,7	3,1	6,8	6,2	7,8	3,1	0,7	1,0	0,8	0,8	0,7	1,3	Goudrons minér., dériv. chim. bruts de combust.	52
9,5	14,3	15,4	18,5	18,5	19,4	21,1	5,3	5,2	5,6	5,2	5,9	5,2	Matières colorantes et produits tannants	53
10,8	10,3	11,5	25,6	23,7	27,4	36,2	8,2	8,3	9,8	13,0	10,5	10,2	Produits médicaux et pharmaceutiques	54
4,9	6,1	8,4	10,5	11,3	12,4	15,4	4,3	4,0	3,8	4,3	5,1	5,2	Prod. aromatiques, prod. de toilette et d'entretien	55
1,0	3,4	5,5	8,7	7,4	6,6	5,9	1,1	2,0	1,6	1,6	1,1	1,7	Engrais manufacturés	56
0,3	0,4	1,2	1,3	2,4	1,5	1,4	0,2	0,2	0,4	0,3	0,3	0,8	Explosifs	57
16,4	19,5	21,0	44,0	48,0	56,9	59,9	16,2	13,1	15,4	15,2	16,2	17,4	Mat. plastiques, cellulose régénérée, résines artif.	58
11,8	21,2	23,1	32,5	39,6	45,1	50,7	12,6	13,6	12,5	13,2	19,5	16,1	Produits chimiques n.d.a.	59
246,0	288,2	339,4	435,7	461,3	582,0	655,1	182,9	145,9	169,1	167,5	178,2	168,1	Articles manufacturés classés par matières	6
5,2	8,6	10,9	8,7	10,5	10,7	11,6	2,8	2,2	3,8	3,6	3,8	3,7	Cuirs et peaux tannés et art., pelletteries apprêtées	61
4,0	6,8	10,5	12,9	13,6	16,3	22,6	5,9	5,0	6,3	5,5	6,5	6,1	Articles en caoutchouc, n.d.a.	62
6,0	8,0	8,9	16,3	18,5	22,6	24,5	6,5	5,9	6,4	6,3	7,3	6,7	Articles en bois et liège, sauf les meubles	63
40,1	53,2	67,8	86,8	93,0	110,0	124,3	33,1	28,9	32,9	29,8	32,7	30,0	Papier, carton et articles en papier ou carton	64
43,9	58,5	65,2	75,3	82,6	107,5	105,0	28,1	22,2	27,4	27,2	27,6	26,2	Fils, tissus, articles confectionnés en textiles, etc...	65
42,2	21,5	44,7	40,0	40,0	47,2	52,2	14,3	12,5	12,6	12,3	12,5	14,3	Art. en matières minérales sauf en métaux, n.d.a.	66
39,7	53,8	61,8	64,4	49,3	66,0	83,3	24,2	19,5	19,8	18,7	21,9	20,7	Fonte, fer et acier	67
49,7	49,1	44,6	75,9	96,6	132,8	149,6	45,8	30,9	36,8	40,8	42,6	38,0	Métaux non ferreux	68
18,1	25,4	39,0	55,5	57,1	68,6	84,8	22,0	18,7	23,3	23,2	23,4	22,4	Articles manufacturés en métal	69
57,7	78,7	115,8	213,3	229,3	302,6	372,3	93,6	88,1	109,5	110,3	115,4	111,3	Articles manufacturés divers	8
1,8	2,1	3,0	6,8	6,9	7,9	11,0	2,7	2,4	3,6	3,0	3,0	2,7	App. sanitaires, art. hygiène, chauffage, éclairage	81
2,3	3,0	5,5	10,5	11,2	14,1	18,4	4,3	3,9	5,9	5,5	6,3	5,3	Meubles	82
0,4	0,9	1,2	1,8	2,0	2,2	3,0	0,7	0,6	1,0	1,1	1,3	0,9	Articles de voyage, sacs à main et similaires	83
10,5	12,8	23,2	41,1	44,6	65,3	76,4	19,2	17,3	21,6	22,6	27,1	29,8	Vêtements	84
1,3	1,9	4,1	5,1	5,4	7,2	8,6	2,0	2,1	2,5	3,2	3,2	3,9	Chaussures	85
11,6	20,7	32,0	63,7	68,3	89,7	130,3	32,4	30,8	37,1	36,8	39,0	33,0	App. scientif., photocopie, optique, horlogerie	86
29,3	37,2	82,5	84,4	90,8	115,5	135,0	32,4	31,0	37,7	38,1	35,5	35,8	Articles manufacturés, n.d.a.	89
16,6	21,0	36,0	47,4	53,2	42,1	35,5	10,2	7,0	10,2	11,3	13,4	10,2	PRODUITS ET TRANSACTIONS NON CLASSÉS AILLEURS	9

3

CST- Waren- klasse Teil oder Abschnitt 1)	Warenbenennung	1958	1960	1963	1967	1968	1969	1970	1970			1971 2)		
									II	III	IV	I	II	III
0 — 9	AUSFUHR INTRA-EG INSGESAMT	1 336,8	1 849,3	2 647,0	4 002,9	4 790,7	5 992,0	7 290,0	1 826,6	1 784,1	1 969,9	1 585,7	1 651,5	1 622,0
0 + 1	NAHRUNGS- UND GENUSSMITTEL	420,9	566,5	719,8	1 061,0	1 295,4	1 548,4	1 901,7	500,6	478,8	506,7	393,6	455,7	460,0
0	Nahrungsmittel	413,2	552,1	695,9	1 016,9	1 242,2	1 490,8	1 835,9	482,9	461,7	488,1	383,8	444,6	444,3
00	Lebende Tiere	15,2	23,9	23,7	32,1	40,9	57,6	60,4	15,2	15,8	17,1	9,4	10,8	16,1
01	Fleisch und Fleischwaren	49,0	96,7	168,3	282,4	382,4	450,4	562,4	126,4	157,8	153,6	128,0	134,0	158,2
02	Molkereierzeugnisse und Eier	155,4	179,5	159,8	162,5	190,7	208,4	318,8	82,7	77,0	97,1	69,2	66,1	79,4
03	Fisch und Fischwaren	22,6	28,0	38,0	63,1	70,0	76,0	83,5	17,2	20,2	26,3	18,6	15,1	16,0
04	Getreide und Getreideerzeugnisse	22,0	25,0	39,9	70,2	104,1	112,4	146,6	31,7	39,2	47,3	29,1	37,6	35,3
05	Obst und Gemüse	89,2	125,3	170,8	255,0	272,6	343,7	387,4	142,6	85,1	78,2	80,5	134,0	89,1
06	Zucker und Zuckerwaren	5,5	13,5	9,4	14,9	16,8	18,2	22,7	6,5	5,5	5,8	4,8	5,4	5,3
07	Kaffee, Tee, Kakao, Gewürze und Waren daraus	18,3	21,0	30,6	71,5	89,5	121,9	125,2	30,9	31,4	33,2	24,1	22,0	23,3
08	Futtermittel, ausgen. ungemahltes Getreide	17,2	24,3	28,4	44,2	50,9	74,6	84,1	21,8	21,9	22,0	16,6	15,8	18,3
09	Verschiedene Nahrungsmittelzubereitungen	8,7	10,1	14,9	21,1	24,5	27,5	30,1	8,7	7,7	7,6	3,5	3,8	3,2
1	Getränke und Tabak	7,8	14,5	23,8	44,1	53,2	57,6	65,9	17,7	17,1	18,6	9,8	11,1	15,7
11	Getränke	1,4	3,8	8,5	15,1	17,3	19,7	23,4	6,6	6,2	6,5	4,0	5,1	4,7
12	Tabak und Tabakwaren	5,1	8,6	15,3	29,0	35,8	37,9	41,6	11,2	10,9	12,1	5,8	6,0	11,0
3	MINERALISCHE BRENNSTOFFE	149,6	199,4	261,6	257,4	344,4	463,8	746,9	178,8	173,1	202,9	204,3	190,5	185,7
32	Kohle, Koks und Briketts	51,2	75,6	98,9	92,3	88,8	75,4	66,2	17,8	17,4	17,2	7,3	8,9	6,3
33	Erdöl und Erdöldestillationserzeugnisse	98,1	117,0	153,3	131,4	172,8	264,3	501,2	122,4	118,8	131,1	147,6	140,2	143,2
34	Erdgas und Industrie-gase	—	6,4	8,3	29,2	80,2	120,1	177,0	37,7	35,6	54,4	47,6	38,2	34,9
35	Elektrischer Strom	0,2	0,3	1,0	4,0	3,1	4,0	4,1	0,8	1,0	1,1	1,8	3,1	1,2
2 + 4	ROHSTOFFE	123,3	177,2	248,5	393,3	452,5	540,3	605,7	148,1	150,3	156,5	124,6	121,4	120,1
2	Rohstoffe, ausgen. mineralische Brennstoffe	109,7	157,9	226,8	358,2	402,5	465,4	513,1	124,6	125,3	133,7	104,4	99,2	99,6
21	Häute, Felle und Pelzfelle, roh	8,3	12,1	13,0	17,7	17,1	18,4	15,1	4,0	2,9	4,0	2,7	3,4	2,5
22	Ölsaaten und Ölfrüchte	3,5	3,9	4,7	4,1	6,2	4,6	5,1	1,2	1,5	1,2	0,9	0,7	1,0
23	Rohkautschuk, natürl., synthet. oder regeneriert	0,4	3,5	15,3	20,4	24,7	37,9	36,8	10,4	9,0	9,5	6,4	7,1	6,5
24	Holz und Kork	5,7	6,6	8,4	7,1	7,3	8,4	10,4	2,8	2,6	3,1	2,0	1,9	2,2
25	Zellstoff und Papierabfälle	4,6	6,8	8,8	9,6	10,5	11,9	14,9	4,2	3,7	3,3	2,9	2,7	2,8
26	Spinnstoffe und Abfälle von Spinnstoffen	18,5	29,3	54,1	59,2	65,2	67,9	59,2	15,9	13,9	16,2	11,6	12,7	9,6
27	Natürliche Düngemittel u. mineral Rohstoffe	8,5	11,5	16,0	35,0	39,3	45,4	52,1	13,6	15,0	12,6	5,9	7,7	6,6
28	Erze und Metallabfälle	17,3	28,7	27,2	78,8	93,7	112,0	119,0	35,4	29,7	25,5	19,7	18,1	14,5
29	Tierische und pflanzliche Rohstoffe, a.n.g.	41,5	52,6	77,5	125,4	138,5	158,8	188,6	37,1	47,3	58,1	52,2	45,0	53,9
4	Tierische und pflanzliche Fette und Öle	13,7	19,3	21,7	35,2	50,0	74,9	92,5	23,5	25,0	22,8	20,2	22,2	20,5
41	Tierische Fette und Öle	8,3	3,0	3,6	4,1	2,7	3,9	4,8	1,2	1,5	1,3	0,6	1,0	0,6
42	Pflanzliche Öle	10,4	14,3	13,4	15,5	19,4	48,6	57,2	14,4	16,0	13,6	13,1	15,2	14,2
43	Öle und Fette, verarbeitet und Wachse	0,9	2,4	3,0	15,5	17,9	22,4	29,9	7,9	7,6	7,9	6,5	6,0	5,6
7	MASCHINEN UND FAHRZEUGE	187,3	273,6	501,5	644,7	744,3	952,3	1 126,1	265,3	278,3	330,0	253,3	250,1	227,6
71	Nichtelektrische Maschinen	57,1	81,9	133,3	212,3	241,7	324,9	397,1	90,8	106,7	110,6	90,5	95,9	89,2
72	Elektrische Maschinen und Apparate	27,8	48,6	67,5	301,1	344,1	434,3	507,7	120,6	122,2	145,3	104,9	97,9	91,5
73	Fahrzeuge	53,9	57,2	168,2	131,4	158,0	193,1	230,6	53,9	49,3	75,3	57,9	56,3	46,9
5, 6, 8	ANDERE INDUSTRIELLE ERZEUGNISSE	450,4	624,8	894,7	1 605,0	1 924,8	2 462,5	2 874,1	720,5	696,2	765,3	602,2	620,6	618,0
5	Chemische Erzeugnisse	81,5	109,9	173,7	423,1	558,6	716,8	854,6	219,7	204,5	225,9	195,6	195,8	200,2
51	Chemische Grundstoffe und Verbindungen	14,1	24,8	40,6	123,7	168,0	209,1	267,3	71,0	62,8	70,7	61,2	62,9	63,7
52	Mineralteere und Destillationserzeugnisse	2,6	2,1	1,3	4,1	5,3	5,8	4,6	1,2	1,0	1,3	0,7	0,8	0,8
53	Farb- und Gerbstoffe	4,9	7,7	20,6	36,6	41,2	46,6	53,7	14,5	13,7	13,4	10,9	12,2	11,7
54	Medizinische und pharmazeutische Erzeugnisse	9,3	14,3	21,2	33,1	41,1	56,1	65,2	16,7	15,9	19,2	10,6	11,7	11,5
55	Kosmetika, Seifen, Putz-, Wasch- u. Reinigungsm.	3,2	7,3	11,9	35,8	41,6	52,9	54,3	14,3	12,7	13,7	13,2	10,8	10,8
56	Chemische Düngemittel	0,7	0,9	7,7	12,8	20,0	21,3	23,3	3,8	5,8	9,3	6,2	5,8	11,0
57	Sprengstoffe	0,1	0,2	0,2	0,3	0,4	0,5	0,6	0,1	0,1	0,2	0,1	0,2	0,2
58	Kunststoffe, regen. Zellulose und Kunstharze	5,4	6,4	17,1	123,5	175,5	232,0	281,4	73,8	69,2	73,7	67,7	69,3	70,0
59	Chemische Erzeugnisse, a.n.g.	16,1	19,3	30,7	53,2	65,6	92,5	95,4	24,2	23,3	24,5	25,1	22,1	20,4
6	Bearb. Waren nach Beschaffenheit gegliedert	288,2	410,6	551,1	885,0	1 013,9	1 263,8	1 429,6	360,8	344,1	376,8	286,6	301,3	289,6
61	Leder, Lederwaren und zugerichtete Pelztiere	7,8	11,2	16,5	20,6	23,7	26,4	29,5	7,6	7,1	8,2	5,8	5,9	5,8
62	Kautschukwaren, a.n.g.	8,2	11,7	21,8	35,4	38,4	45,3	53,1	14,2	12,6	14,7	9,9	11,0	10,1
63	Holz- und Korkwaren, ausgen. Möbel	5,3	7,7	16,2	17,8	18,6	22,7	26,8	7,2	7,2	7,5	4,6	5,2	4,9
64	Papier, Pappe und Waren daraus	31,6	41,5	61,7	118,1	136,4	162,5	180,6	44,9	45,8	49,7	33,1	35,3	35,6
65	Garne, Gewebe und Textilwaren	74,3	115,3	199,4	299,3	363,3	461,7	485,4	122,8	113,0	136,0	107,8	105,5	95,7
66	Waren aus mineralischen Stoffen, a.n.g.	12,3	23,2	33,2	66,4	76,4	83,6	94,5	26,3	25,3	24,1	15,4	18,8	20,7
67	Eisen und Stahl	57,2	82,0	96,9	152,5	168,9	212,8	253,6	64,6	64,4	62,9	57,4	61,5	62,6
68	NE-Metalle	35,1	44,1	37,2	97,5	104,4	140,2	139,7	39,1	33,9	33,1	24,5	27,5	24,8
69	Metallwaren	16,2	24,2	47,7	78,1	83,8	108,7	139,0	33,9	35,3	40,4	28,1	30,5	29,4
8	Verschiedene bearbeitete Waren	80,7	104,3	169,9	296,9	352,3	481,9	589,9	140,0	147,6	162,6	120,0	123,5	128,2
81	San. u. hyg. Art., Heizkessel f. Zentralh., Beleucht.	3,7	5,7	8,8	13,9	15,2	19,0	24,0	5,6	6,1	7,5	4,3	5,0	5,7
82	Möbel	6,4	12,3	15,8	28,6	30,5	37,4	43,5	11,0	10,2	12,4	9,1	10,3	8,7
83	Reiseartikel, Täschnerwaren und dergleichen	0,9	1,7	2,9	3,5	3,8	4,2	4,9	1,2	1,1	1,4	1,0	1,0	1,1
84	Bekleidung	25,7	30,8	49,1	80,9	98,3	142,7	169,7	39,3	47,7	43,8	28,5	25,8	30,8
85	Schuhe	4,1	5,7	8,4	15,2	16,6	17,6	18,4	3,7	5,6	4,1	3,3	2,3	3,6
86	Feinmech., optische u. photochem. Erzeugn. Uhren	3,5	7,4	25,6	46,0	59,4	93,4	135,2	33,8	32,2	38,2	40,5	41,7	36,9
89	Bearbeitete Waren, a.n.g.	31,0	30,5	42,6	108,9	128,5	167,7	186,6	45,5	44,7	55,2	33,4	37,5	41,4
9	WAREN U. VORGÄNGE, NICHT NACH BESCH. GEGL.	5,3	7,8	20,9										

TAB. 3 a
NIEDERLANDE-PAYS-BAS

RÉSUMÉ DU COMMERCE
des CE par catégories de produits

export

Mio \$

1958	1960	1963	1967	1968	1969	1970	1970			1971			Dénomination des produits	Classe, section, division-CST 1)
							II	III	IV	I	II	III		
1 880,6	2 178,4	2 314,8	3 284,3	3 550,9	3 973,2	4 476,0	1 094,7	1 146,9	1 233,4	1 189,9	1 216,3	1 249,6	EXPORTATIONS EXTRA-CE TOTAL	0 — 9
472,5	510,0	547,7	666,6	707,0	761,8	835,5	217,9	196,3	231,3	212,4	224,3	219,1	PROD. ALIMENT., BOISSONS, TABACS	0 + 1
442,2	478,4	513,9	618,0	653,1	701,7	761,5	200,3	176,0	208,7	194,8	204,9	196,4	Produits alimentaires	0
4,1	4,8	3,4	4,5	6,0	6,7	7,8	0,8	2,4	2,9	1,3	1,1	1,6	Animaux vivants	00
102,9	111,9	95,0	131,9	132,5	143,2	155,2	42,2	36,5	42,5	41,3	38,5	41,6	Viandes et préparations de viandes	01
121,2	147,3	170,8	173,7	177,9	188,9	217,3	50,0	56,0	64,7	58,5	60,9	62,5	Produits laitiers, œufs	02
10,9	11,1	10,7	11,5	11,3	12,8	18,6	5,1	3,8	3	4,9	4,7	5,0	Poissons et préparations de poissons	03
16,0	17,5	23,7	27,6	40,7	55,3	46,5	11,8	10,8	11,9	12,5	8,0	7,8	Céréales et produits à base de céréales	04
80,9	67,1	101,8	102,3	94,5	115,1	111,0	42,5	17,5	25,3	22,9	35,3	19,9	Fruits et légumes	05
13,6	15,9	10,0	19,2	22,0	21,2	32,3	8,5	7,7	9,3	7,6	10,8	11,0	Sucres et préparations à base de sucre	06
55,9	59,6	57,4	85,9	100,1	100,0	97,3	22,0	23,3	27,0	24,1	23,1	23,4	Café, thé, cacao, épices et produits dérivés	07
4,9	6,0	7,3	13,8	23,1	22,1	19,9	5,9	5,2	4,7	5,6	7,5	8,2	Aliments pour animaux, frais; déchets alimentaires	08
29,4	35,3	36,1	47,4	45,0	36,3	50,5	11,6	12,7	15,7	16,1	15,1	15,5	Préparations alimentaires diverses	09
30,3	31,5	33,7	48,6	53,9	60,1	74,0	17,6	20,3	22,6	17,7	19,4	22,7	Boissons et tabacs	1
21,4	24,8	19,4	25,8	29,4	33,5	37,2	8,7	10,5	11,8	7,5	9,1	11,8	Boissons	11
10,2	10,6	14,3	22,8	24,5	26,6	36,9	8,9	9,8	10,8	10,1	10,3	10,9	Tabacs bruts et manufacturés	12
273,5	271,9	242,7	315,7	323,7	362,8	509,4	127,3	132,8	136,8	166,2	167,1	156,4	PRODUITS ÉNERGÉTIQUES	3
17,3	12,3	9,4	7,7	4,1	4,0	10,8	2,2	2,7	3,7	2,8	4,4	5,0	Charbon, coques et agglomérés	32
256,0	258,9	233,0	302,7	316,7	360,6	509,3	123,4	128,9	133,0	161,6	161,1	149,3	Pétroles et dérivés	33
0,3	0,8	0,5	5,5	4,0	5,3	6,2	1,7	1,4	1,2	1,7	1,1	2,0	Gaz naturels et gaz d'usine	34
0	0	—	—	—	—	—	—	—	—	0,1	0,6	—	Energie électrique	35
122,7	153,5	180,1	251,6	252,3	274,7	300,2	62,1	83,2	80,7	75,9	61,4	88,7	MATIÈRES PREMIÈRES	2 + 4
93,9	121,3	155,4	225,1	221,5	243,4	267,2	53,7	75,6	71,7	64,7	51,6	79,0	Mat. prem. autres que les combus. minéraux	2
5,8	11,0	8,7	17,7	17,0	20,8	26,1	6,2	3,8	6,5	8,7	4,9	4,6	Peaux et pelleteries brutes	21
3,7	3,3	2,7	3,8	3,1	3,8	4,4	0,9	1,0	1,8	0,8	0,8	0,9	Graines, noix, amandes oléagineuses et farines	22
0,3	2,0	13,9	26,8	26,8	35,4	34,1	7,7	8,2	9,7	9,3	8,5	8,1	Caoutchouc brut, naturel, synthétique et régénéré	23
0,4	0,9	0,8	0,8	0,7	0,7	0,9	0,2	0,3	0,2	0,3	0,2	0,2	Bois et liège	24
4,7	5,2	1,3	0,3	0,7	1,6	1,7	0,3	0,2	0,7	0,1	0,2	0,1	Pâtes à papier et déchets de papier	25
21,7	21,8	33,3	33,7	28,0	29,2	28,5	7,4	7,2	7,3	6,8	7,3	6,9	Fibres textiles et déchets d'articles textiles	26
5,1	6,5	8,0	21,9	22,6	24,7	26,8	6,8	7,2	6,3	6,4	7,3	8,1	Produits minéraux non métallifères, n.d.a.	27
1,8	2,2	3,6	18,3	18,4	17,6	23,7	6,6	5,9	5,2	5,7	6,2	4,8	Minerais et déchets de métaux	28
58,2	68,5	77,0	101,8	104,3	109,5	119,1	17,6	41,8	33,9	26,6	16,3	45,5	Matières brutes animales ou végétales n.d.a.	29
28,8	32,2	24,7	26,5	30,8	31,3	33,0	8,4	7,6	9,0	11,1	9,8	9,7	Corps gras, graisses et huiles anim. ou végét.	4
1,0	1,2	1,5	0,7	0,8	1,2	1,6	0,3	0,3	0,4	0,3	0,2	0,3	Corps gras, graisses et huiles d'origine animale	41
16,9	19,1	15,0	13,7	16,6	15,9	17,8	4,6	3,8	4,8	5,9	5,7	5,1	Huiles d'origine végétale	42
11,9	13,5	10,0	12,2	13,3	14,2	14,3	3,4	3,4	3,8	5,0	3,9	4,2	Huiles et graisses élaborées : cire anim. ou végétale	43
349,9	481,0	542,6	840,9	920,6	1 083,2	1 179,8	282,0	307,8	326,1	309,0	316,0	323,3	MACHINES ET MATÉRIEL DE TRANSPORT	7
97,9	123,8	155,1	297,2	319,6	348,0	411,6	96,8	107,2	114,5	114,4	123,5	132,9	Machines non électriques	71
196,5	277,6	370,7	362,2	388,9	441,4	486,7	103,4	116,8	136,3	129,4	119,3	127,5	Machines et appareils électriques	72
107,4	143,7	127,3	181,8	212,6	293,8	318,1	81,9	83,8	75,4	65,3	73,2	62,9	Matériel de transport	73
640,8	736,3	771,6	1 162,4	1 297,6	1 446,8	1 604,2	393,5	416,3	444,1	413,4	433,0	448,9	AUTRES PRODUITS INDUSTRIELS	5, 6, 8
191,0	226,7	273,8	469,7	549,3	579,9	662,8	172,2	172,6	173,6	175,9	178,4	177,6	Produits chimiques	5
39,4	54,8	87,6	163,5	198,8	191,0	236,0	61,6	64,4	60,4	62,5	63,4	59,1	Éléments et composés chimiques	51
1,5	1,9	0,9	3,2	4,4	5,7	4,8	1,3	0,9	1,0	1,3	1,2	1,3	Goudrons minér., dériv. chim. bruts de combust.	52
16,4	19,8	19,7	27,2	30,4	35,1	38,4	9,2	9,7	10,8	9,3	9,9	10,3	Matières colorantes et produits tannants	53
18,5	23,4	28,0	49,3	54,4	62,2	74,5	18,2	19,2	20,8	20,9	21,1	21,1	Produits médicinaux et pharmaceutiques	54
12,1	11,2	13,5	20,6	22,1	24,8	27,5	7,3	6,9	7,2	7,0	7,4	8,7	Prod. aromatiques, prod. de toilette et d'entretien	55
53,1	51,8	38,9	66,8	65,3	64,4	45,8	10,8	10,5	11,3	11,9	8,9	9,2	Engrais manufacturés	56
0,1	0,2	0,1	0,1	0,1	0,3	0,5	0,3	0,1	0,1	0,3	0,1	0,1	Explosifs	57
12,4	19,1	30,7	72,7	98,8	117,1	141,6	34,3	36,1	38,9	37,9	37,9	40,7	Mat. plastiques, cellulose régénérée, résines artif.	58
30,2	34,6	52,9	66,4	74,9	79,3	95,7	29,0	25,0	22,9	24,8	28,6	27,1	Produits chimiques n.d.a.	59
384,5	426,6	386,9	512,5	555,9	647,6	686,7	162,2	179,4	193,5	169,4	187,8	198,2	Articles manufacturés classés par matières	6
5,6	5,1	5,1	7,7	8,2	9,9	12,4	3,3	3,0	3,3	2,8	3,6	3,3	Cuirs et peaux tannés et art., pelleteries apprêtées	61
9,9	13,0	11,2	13,7	16,8	16,1	18,9	4,1	4,4	6,6	5,2	5,3	5,3	Articles en caoutchouc, n.d.a.	62
4,9	5,9	4,8	5,4	6,2	6,0	6,5	1,5	1,5	2,1	1,7	1,3	1,5	Articles en bois et liège, sauf les meubles	63
23,5	25,2	25,5	32,0	32,5	36,1	42,5	9,7	10,7	13,0	10,1	10,3	10,3	Papier, carton et articles en papier ou carton	64
162,7	176,8	156,8	182,8	183,9	218,3	205,9	46,3	50,8	63,8	36,0	59,4	59,5	Fils, tissus, articles confectionnés en textiles, etc...	65
39,3	66,0	41,3	23,0	25,6	28,2	28,6	6,4	7,4	7,8	6,6	6,3	9,6	Art. en matières minérales sauf en métaux, n.d.a.	66
72,7	97,5	103,9	152,4	142,4	196,9	222,8	52,1	61,4	55,1	48,7	59,0	62,8	Fonte, fer et acier	67
51,3	28,4	17,8	31,8	47,6	44,4	54,2	16,0	12,2	14,2	14,5	14,7	19,8	Métaux non ferreux	68
38,2	40,6	40,2	63,6	82,5	91,6	99,1	22,9	28,0	27,4	23,9	27,9	26,2	Articles manufacturés en métal	69
65,2	82,9	110,9	180,2	192,4	219,3	254,6	59,0	64,3	76,9	68,0	66,8	73,1	Articles manufacturés divers	8
3,8	4,6	4,7	8,7	8,2	9,1	9,9	2,0	2,4	3,2	2,3	3,0	2,4	App. sanitaires, art. hygiène, chauffage, éclairage	81
2,5	3,6	4,2	8,0	7,8	10,1	11,3	3,1	2,8	2,9	2,7	4,0	3,0	Meubles	82
0,4	0,7	0,6	2,1	1,9	2,0	2,6	0,6	0,7	0,7	0,9	0,6	0,7	Articles de voyage, sacs à main et similaires	83
12,0	12,6	16,3	16,5	16,6	19,5	32,4	6,7	8,1	11,1	7,4	5,5	8,5	Vêtements	84
4,3	6,0	4,7	9,6	8,9	8,2	8,1	2,9	2,1	1,6	1,9	1,1	1,3	Chaussures	85
6,2	10,4	16,7	34,5	40,3	44,7	55,7	13,6	13,2	15,5	14,8	16,0	17,7	App. scientif., photocopie, optique, horlogerie	86
35,6	53,5	80,4	100,7	108,7	125,7	140,3	30,6	35,0	41,8	38,0	36,7	39,5	Articles manufacturés, n.d.a.	89
21,2	25,8	30,1	47,1	49,8	44,0	46,9	11,8	10,5	14,4	13,0	14,4	13,2	PRODUITS ET TRANSACTIONS NON CLASSÉS AILLEURS	9

1) Les totaux par divisions ne comprennent pas les données confidentielles.
2) 1971: A l'exclusion du commerce des Pays-Bas avec Belgique-Luxembourg.

Import

Mio \$

CST- Waren- klasse Teil oder Abschnitt 1)	Warenbenennung	1958	1960	1963	1967	1968	1969	1970	1970			1971		
									II	III	IV	I	II	III
0 — 9	EINFUHR INTRA-EG INSGESAMT	1 896,1	3 023,9	4 341,9	6 867,5	8 358,5	10 862,1	11 323,9	3 368,8	3 191,5	3 548,1	3 636,6	3 982,5	3 986,1
0 + 1	NAHRUNGS- UND GENUSSMITTEL	503,8	718,6	964,3	1 441,7	1 612,9	2 044,7	2 302,5	626,2	586,9	580,4	570,8	746,9	726,7
0	Nahrungsmittel	466,3	667,3	880,2	1 354,5	1 506,8	1 913,0	2 127,9	580,8	544,1	532,0	521,1	694,6	672,5
00	Lebende Tiere	4,9	19,7	8,7	15,0	17,1	11,1	34,6	5,7	11,0	10,5	7,4	10,5	14,1
01	Fleisch und Fleischwaren	38,4	76,7	119,5	231,5	322,9	341,5	445,8	98,2	114,9	123,2	109,4	124,2	138,8
02	Molkereierzeugnisse und Eier	108,5	146,0	157,5	181,3	206,5	257,6	345,6	82,3	77,3	92,9	93,0	83,8	98,1
03	Fisch und Fischwaren	5,7	7,3	8,9	12,9	13,6	17,4	29,3	4,4	5,3	10,6	9,6	5,6	6,7
04	Getreide und Getreideerzeugnisse	48,3	68,7	110,5	236,8	232,4	371,2	283,2	80,4	55,6	68,5	78,6	106,2	80,7
05	Obst und Gemüse	221,8	296,3	390,1	554,5	574,6	723,7	820,0	263,1	227,7	160,5	168,7	305,8	274,8
06	Zucker und Zuckerwaren	4,1	12,1	28,3	35,5	39,1	55,7	72,8	13,8	16,2	26,8	16,0	19,4	16,9
07	Kaffee, Tee, Kakao, Gewürze und Waren daraus	10,0	9,3	18,1	42,8	55,5	78,9	85,0	16,9	22,8	24,5	20,7	20,8	22,9
08	Futtermittel, ausgen. ungemahlene Getreide	15,1	20,1	29,9	33,9	31,4	40,8	40,2	10,1	8,6	10,3	11,2	11,3	12,7
09	Verschiedene Nahrungsmittelzubereitungen	3,8	4,9	8,0	10,2	13,7	15,0	21,8	5,8	4,7	4,8	6,4	7,1	6,8
1	Getränke und Tabak	37,5	51,3	84,0	87,3	106,1	131,6	174,6	45,3	42,8	48,5	49,8	52,0	54,2
11	Getränke	34,3	43,7	72,9	77,3	92,5	116,2	171,7	40,8	38,5	45,3	47,1	45,0	50,0
12	Tabak und Tabakwaren	3,3	7,7	11,0	10,0	13,6	15,4	14,7	4,5	4,3	3,2	2,7	7,0	4,3
3	MINERALISCHE BRENNSTOFFE	120,2	112,6	192,8	337,0	405,4	515,4	676,8	154,2	162,2	192,7	253,9	228,6	235,8
32	Kohle, Koks und Briketts	56,8	26,9	42,1	25,7	22,9	37,1	34,5	10,1	9,4	8,6	6,3	8,9	9,0
33	Erdöl und Erdöldestillationserzeugnisse	53,9	85,4	148,9	298,5	343,6	411,7	611,7	120,5	131,4	151,8	208,0	188,2	196,8
34	Erdgas und Industriegase	9,6	0,3	1,6	11,9	39,1	66,7	116,7	23,5	21,4	32,0	39,7	31,5	30,0
35	Elektrischer Strom	—	—	—	—	—	—	—	—	—	—	—	—	—
2 + 4	ROHSTOFFE	182,9	313,9	356,0	483,8	564,1	679,9	740,4	190,6	172,1	188,7	177,6	199,3	184,7
2	Rohstoffe, ausgen. mineralische Brennstoffe	170,2	295,1	338,3	463,6	533,8	638,6	687,2	176,7	159,3	176,1	164,7	184,3	168,3
21	Häute, Felle und Pelzfelle, roh	9,2	15,3	13,4	16,1	21,2	20,8	13,9	4,3	2,6	3,5	3,5	4,1	3,4
22	Ölsaaten und Ölfrüchte	2,3	2,2	2,1	5,2	6,7	14,5	6,3	1,0	0,9	1,4	3,0	1,4	0,9
23	Rohkautschuk, natürl., synthet. oder regeneriert	0,9	4,6	15,8	18,3	23,4	34,8	36,2	9,5	8,4	8,2	10,1	10,6	10,0
24	Holz und Kork	15,1	32,5	32,0	21,4	22,0	25,3	36,4	9,8	8,8	9,6	8,1	10,2	9,2
25	Zellstoff und Papierabfälle	5,3	8,5	10,2	17,1	21,7	22,0	28,2	8,0	7,2	7,0	6,0	6,7	6,1
26	Spinnstoffe und Abfälle von Spinnstoffen	45,2	51,1	66,8	74,0	93,6	126,1	120,1	32,4	26,9	31,8	29,1	35,2	31,2
27	Natürliche Düngemittel u. mineral. Rohstoffe	10,0	28,5	37,3	50,9	54,9	60,8	68,0	17,5	18,8	17,8	13,9	19,2	21,6
28	Erze und Metallabfälle	32,4	95,1	70,7	128,3	147,8	171,1	161,3	52,2	45,3	34,0	29,8	41,9	32,1
29	Tierische und pflanzliche Rohstoffe, a.n.g.	51,0	65,0	88,9	131,3	142,4	163,0	206,5	42,0	40,5	62,8	61,2	55,1	53,8
4	Tierische und pflanzliche Fette und Öle	12,7	18,8	17,7	20,2	30,3	41,3	53,2	13,9	12,8	12,6	12,9	15,0	16,4
41	Tierische Fette und Öle	6,2	7,2	5,9	5,4	3,1	4,1	8,9	1,7	2,3	3,0	1,9	1,9	2,3
42	Pflanzliche Öle	9,5	14,4	10,7	9,4	18,7	27,0	30,4	8,7	7,3	6,5	8,0	10,0	11,0
43	Öle und Fette, verarbeitet und Wachse	0,3	0,6	1,1	5,5	8,6	10,2	12,9	3,6	3,3	3,1	3,0	3,1	3,1
7	MASCHINEN UND FAHRZEUGE	208,7	386,1	636,5	1 294,7	1 547,1	2 122,0	3 057,9	801,7	698,7	882,8	896,7	939,9	870,3
71	Nichtelektrische Maschinen	80,7	176,3	278,1	484,3	560,9	738,5	1 127,5	272,1	254,8	308,9	291,6	313,0	306,1
72	Elektrische Maschinen und Apparate	50,7	82,9	138,8	267,3	347,6	490,9	741,3	182,6	171,4	197,9	189,4	187,0	178,7
73	Fahrzeuge	78,6	132,2	218,0	541,0	638,4	892,6	1 412,2	347,0	272,4	377,1	415,7	439,9	385,1
5, 6, 8	ANDERE INDUSTRIELLE ERZEUGNISSE	852,7	1 463,3	1 910,6	3 076,4	4 044,8	5 231,6	6 193,2	1 534,5	1 506,8	1 618,8	1 672,1	1 786,5	1 893,4
5	Chemische Erzeugnisse	76,7	144,2	211,7	468,4	619,6	835,5	994,2	250,2	248,1	260,4	270,5	308,0	324,9
51	Chemische Grundstoffe und Verbindungen	26,8	60,6	73,1	161,6	218,8	293,8	371,4	92,3	90,2	92,4	96,5	112,9	115,9
52	Mineralteere und Destillationserzeugnisse	2,2	5,0	2,7	4,7	7,4	8,0	14,3	2,8	4,0	3,8	3,7	2,8	4,6
53	Farb- und Gerbstoffe	4,3	6,6	11,8	21,8	28,8	37,5	44,4	11,0	10,8	11,1	11,4	14,3	14,3
54	Medizinische und pharmazeutische Erzeugnisse	6,3	8,5	12,9	27,3	34,3	55,3	76,1	17,8	15,7	20,9	21,7	20,0	23,8
55	Kosmetika, Seifen, Putz-, Wasch- u. Reinigungsm.	8,5	12,9	22,4	41,5	44,4	54,3	57,2	15,8	13,3	12,8	15,4	16,8	15,5
56	Chemische Düngemittel	5,2	8,5	10,7	24,6	26,8	31,6	30,1	6,7	10,6	8,3	4,4	8,1	14,7
57	Sprengstoffe	1,2	2,1	1,3	2,6	2,4	3,4	4,4	1,0	1,1	1,1	1,2	1,5	1,2
58	Kunststoffe, regen. Zellulose und Kunstharze	11,5	23,9	38,4	125,5	188,3	258,0	326,4	77,0	78,3	83,4	87,8	104,3	105,9
59	Chemische Erzeugnisse, a.n.g.	10,3	16,2	32,7	58,6	68,6	93,8	105,1	25,8	24,1	26,9	28,3	27,3	29,0
6	Bearb. Waren nach Beschaffenheit gegliedert	647,4	1 063,9	1 363,7	2 922,9	3 577,4	4 251,3	5 729,9	961,2	874,2	949,1	954,7	1 056,8	1 065,0
61	Leder, Lederwaren und zugerichtete Pelzfelle	16,3	26,1	47,3	62,5	85,0	115,5	114,6	29,1	26,7	29,5	29,3	35,6	30,1
62	Kautschukwaren, a.n.g.	5,0	16,3	36,1	73,1	91,0	116,3	145,7	38,0	34,9	40,3	32,4	47,9	44,6
63	Holz- und Korkwaren, ausgen. Möbel	10,7	19,4	34,4	51,7	55,7	67,4	90,8	21,7	21,1	24,5	23,2	26,4	26,2
64	Papier, Pappe und Waren daraus	19,4	36,5	47,2	111,8	148,0	192,0	232,4	55,2	55,4	61,3	60,4	62,3	64,4
65	Garne, Gewebe und Textilwaren	197,6	326,7	491,1	579,1	757,6	902,9	1 036,7	248,8	233,0	274,8	280,1	301,3	291,4
66	Waren aus mineralischen Stoffen, a.n.g.	27,4	59,9	92,2	171,0	209,4	261,7	333,4	78,4	83,0	89,9	82,1	97,8	104,9
67	Eisen und Stahl	285,9	410,9	425,2	534,2	773,7	963,0	1 044,4	296,2	244,8	231,9	271,5	302,9	325,1
68	NE-Metalle	56,2	117,7	123,6	233,8	338,5	459,2	452,4	129,7	111,6	117,6	93,5	95,0	97,7
69	Metallwaren	14,5	26,1	56,2	106,0	118,7	173,6	288,9	64,0	63,4	79,3	82,2	87,7	80,5
8	Verschiedene bearbeitete Waren	128,7	255,1	335,1	685,1	847,8	1 144,7	1 469,0	323,1	384,5	409,3	447,0	421,7	503,5
81	San. u. hyg. Art., Heizkessel f. Zentralh., Beleucht.	2,2	6,9	11,1	16,2	19,6	25,0	37,1	8,3	8,3	10,7	9,7	11,6	14,0
82	Möbel	2,2	6,0	14,0	35,3	43,9	68,5	105,3	23,1	21,5	30,8	29,9	34,0	32,0
83	Reiseartikel, Täschnerwaren und dergleichen	1,0	1,9	5,6	11,6	14,5	21,4	26,4	5,7	6,4	7,1	7,4	6,0	7,5
84	Bekleidung	35,8	66,4	140,0	258,1	325,5	482,9	669,8	130,3	174,3	169,2	196,1	168,1	228,5
85	Schuhe	14,4	29,8	54,7	109,3	144,3	173,0	212,3	37,5	57,6	46,8	70,5	58,5	74,2
86	Feinmech., optische u. photochem. Erzeugn. Uhren	14,2	21,7	37,5	104,1	116,9	142,8	205,2	51,3	45,8	53,0	55,1	56,9	54,8
89	Bearbeitete Waren, a.n.g.	21,2	36,4	71,6	150,6	183,1	231,2	307,9</						

TAB. 3 a
DEUTSCHLAND (BR)-ALLEMAGNE (RF)

RÉSUMÉ DU COMMERCE
des CE par catégories de produits

import

Mio \$

1958	1960	1963	1967	1968	1969	1970	1970			1971			Dénomination des produits	Classe, section, division-CST 1)
							II	III	IV	I	II	III		
5 464,7	7 078,7	8 676,9	10 483,2	11 791,5	14 063,9	16 582,1	4 202,9	4 040,8	4 461,1	4 385,6	4 510,7	4 516,8	IMPORTATIONS EXTRA-CE TOTAL	0 — 9
1 440,0	1 613,6	1 807,5	2 139,3	2 098,9	2 287,3	2 650,5	601,5	614,7	816,2	691,3	670,7	635,7	PROD. ALIMENT., BOISSONS, TABACS	0 + 1
1 319,9	1 490,4	1 627,9	1 891,0	1 869,2	2 014,4	2 421,5	537,5	559,8	759,9	625,6	590,4	560,9	Produits alimentaires	0
96,7	123,2	79,4	38,1	49,0	78,0	48,9	17,8	13,3	8,6	9,2	11,8	11,0	Animaux vivants	00
62,1	108,9	126,1	127,8	110,9	143,7	181,5	34,4	43,6	61,9	41,6	37,1	46,4	Viandes et préparations de viandes	01
108,2	117,1	82,9	55,4	41,0	33,4	38,9	9,2	8,9	9,8	11,0	9,4	10,6	Produits laitiers, œufs	02
27,7	42,2	59,0	76,6	83,9	94,6	116,4	23,0	26,8	37,2	29,4	25,1	33,6	Poissons et préparations de poissons	03
287,4	294,7	278,1	334,8	278,3	199,2	440,3	58,9	94,4	180,1	106,9	103,3	67,3	Céréales et produits à base de céréales	04
335,9	363,5	477,6	606,1	613,6	691,1	761,9	183,3	163,8	226,5	188,4	188,6	174,7	Fruits et légumes	05
15,0	19,6	61,2	23,4	23,8	21,8	28,1	6,1	6,4	6,8	8,8	8,6	8,4	Sucres et préparations à base de sucre	06
300,6	303,3	306,6	367,2	404,6	445,2	496,4	122,9	114,6	134,9	124,0	116,6	109,6	Café, thé, cacao, épices et produits dérivés	07
54,2	85,1	149,7	255,7	256,8	298,8	360,1	79,3	85,8	91,5	103,5	87,5	96,9	Aliments pour animaux, frais; déchets alimentaires	08
11,7	4,0	4,7	7,0	7,9	8,6	10,5	2,5	2,3	2,9	2,8	2,5	2,3	Préparations alimentaires diverses	09
120,2	123,1	179,6	248,3	229,6	272,9	229,0	64,0	54,9	56,3	65,7	80,3	74,8	Boissons et tabacs	1
18,7	17,2	24,3	39,7	43,2	53,1	60,8	15,3	12,6	18,1	14,8	14,8	17,0	Boissons	11
101,4	105,9	155,1	208,5	186,7	220,1	180,1	48,7	42,3	38,2	50,8	65,5	57,8	Tabacs bruts et manufacturés	12
630,0	670,1	1 032,6	1 398,4	1 651,6	1 692,4	1 949,8	467,0	493,1	543,3	595,6	634,3	650,4	PRODUITS ÉNERGÉTIQUES	3
232,9	94,0	104,7	89,2	72,4	81,6	146,4	32,0	39,5	40,9	34,1	28,2	32,0	Charbon, coques et agglomérés	32
397,1	576,1	927,6	1 311,5	1 578,9	1 609,7	1 949,6	434,5	453,2	500,6	561,3	605,9	618,1	Pétroles et dérivés	33
0	—	0	0,3	0,4	1,0	1,5	0,5	0,3	0,4	0,3	0,2	0,4	Gaz naturels et gaz d'usine	34
—	—	—	—	—	—	—	—	—	—	—	—	—	Energie électrique	35
1 712,3	2 109,8	2 015,8	2 260,9	2 568,5	2 938,6	3 249,8	800,1	838,0	838,3	766,6	809,8	812,3	MATIÈRES PREMIÈRES	2 + 4
1 594,6	1 979,0	1 894,3	2 124,5	2 433,9	2 798,0	3 068,1	755,4	792,6	788,0	717,7	755,8	756,8	Mat. prem. autres que les combus. minéraux	2
97,6	110,0	133,8	145,0	171,8	214,3	197,7	45,2	44,8	47,2	60,5	47,7	50,7	Peaux et pelleteries brutes	21
157,4	192,2	202,9	280,5	267,6	255,6	359,6	74,9	79,2	106,2	99,3	105,2	96,0	Graines, noix, amandes oléagineuses et farines	22
99,6	154,6	109,7	89,4	96,5	131,4	128,7	35,3	30,5	32,2	30,7	29,7	31,7	Caoutchouc brut, naturel, synthétique et régénéré	23
227,1	277,2	296,3	255,2	297,1	359,2	404,1	96,7	120,1	107,9	79,4	102,7	115,3	Bois et liège	24
82,8	109,5	131,2	151,3	174,7	219,3	276,2	68,9	77,4	67,4	62,5	63,0	65,0	Pâtes à papier et déchets de papier	25
381,1	419,4	398,6	349,9	371,1	376,6	340,9	86,1	76,1	83,5	95,3	82,5	80,9	Fibres textiles et déchets d'articles textiles	26
95,6	120,8	128,3	176,5	201,1	223,1	251,3	60,5	68,8	64,0	58,1	64,0	69,9	Produits minéraux non métallifères, n.d.a.	27
391,2	533,0	390,5	559,3	728,4	876,2	939,2	251,3	264,4	236,7	186,8	224,1	210,0	Minerais et déchets de métaux	28
85,3	89,7	100,0	118,5	125,8	141,3	158,0	36,6	31,4	44,9	45,1	36,9	37,3	Matières brutes animales ou végétales n.d.a.	29
117,8	130,7	121,4	136,4	134,6	140,6	181,7	44,7	45,4	50,2	48,9	54,0	55,5	Corps gras, graisses et huiles anim. ou végét.	4
35,0	32,4	27,9	30,1	27,5	34,0	50,0	11,9	13,6	13,3	11,3	14,6	15,0	Corps gras, graisses et huiles d'origine animale	41
78,6	93,8	89,2	99,0	99,3	97,7	128,3	30,2	29,4	34,2	34,6	36,2	37,6	Huiles d'origine végétale	42
4,4	4,8	4,1	7,2	7,7	8,9	10,9	2,6	2,4	2,8	3,1	3,2	2,9	Huiles et graisses élaborées : cire anim. ou végétale	43
374,7	577,8	869,0	1 206,9	1 370,8	1 817,3	2 590,4	723,1	611,2	702,8	740,4	761,1	675,5	MACHINES ET MATÉRIEL DE TRANSPORT	7
225,8	381,8	554,7	664,9	772,7	1 021,7	1 448,5	348,8	343,9	387,1	368,6	385,6	376,5	Machines non électriques	71
53,3	100,0	177,1	289,5	351,4	504,3	716,4	177,7	173,0	192,6	173,2	175,6	174,1	Machines et appareils électriques	72
97,8	100,4	133,9	252,6	246,7	291,9	613,6	196,5	94,3	124,1	198,6	199,9	124,9	Matériel de transport	73
1 265,5	2 039,5	2 149,5	2 928,8	3 637,7	4 752,1	5 563,2	1 495,4	1 346,8	1 343,7	1 313,0	1 410,2	1 513,8	AUTRES PRODUITS INDUSTRIELS	5, 6, 8
195,5	311,7	349,7	472,4	572,1	724,7	887,2	232,9	224,3	209,7	207,6	249,1	248,1	Produits chimiques	5
77,0	133,0	161,2	216,3	251,0	344,1	403,9	115,9	106,7	92,5	88,8	122,2	121,5	Éléments et composés chimiques	51
8,1	9,9	4,9	6,5	8,2	7,9	9,4	2,3	2,3	2,0	2,3	2,2	2,3	Goudrons minér., dériv. chim. bruts de combust.	52
10,1	18,9	24,2	31,9	39,4	46,6	58,6	14,4	14,6	14,3	15,3	16,1	16,7	Matières colorantes et produits tannants	53
18,2	24,9	31,6	55,8	65,0	75,2	106,5	24,5	24,0	29,1	28,9	25,2	27,5	Produits médicaux et pharmaceutiques	54
9,3	13,5	17,7	23,2	27,1	30,8	35,8	10,0	8,8	7,9	9,2	9,7	9,8	Prod. aromatiques, prod. de toilette et d'entretien	55
0,1	2,0	0,9	4,3	5,5	5,9	4,9	1,4	0,6	1,0	1,9	4,3	3,2	Engrais manufacturés	56
0,4	1,2	1,9	3,5	4,4	5,8	7,1	1,7	2,0	2,1	1,3	2,3	2,1	Explosifs	57
32,2	44,8	49,9	61,4	89,0	115,6	131,5	34,3	37,1	30,5	29,6	35,6	33,2	Mat. plastiques, cellulose régénérée, résines artif.	58
40,5	64,4	60,9	69,3	82,5	93,3	116,6	28,3	27,9	30,1	30,3	31,5	31,8	Produits chimiques n.d.a.	59
829,1	1 322,6	1 445,1	1 873,6	2 372,4	3 090,3	3 513,2	982,8	831,4	807,6	782,9	825,6	865,8	Articles manufacturés classés par matières	6
25,4	32,6	42,0	46,4	63,7	87,2	88,1	21,9	21,4	24,0	20,8	26,1	27,4	Cuirs et peaux tannés et art., pelleteries apprêtées	61
13,7	22,6	40,9	41,2	51,3	63,6	81,6	21,1	20,1	22,7	17,7	21,3	24,8	Articles en caoutchouc, n.d.a.	62
15,8	25,5	35,6	41,0	51,7	67,7	77,2	19,2	20,8	18,7	18,6	24,9	26,1	Articles en bois et liège, sauf les meubles	63
105,1	162,2	229,0	258,2	319,1	392,7	410,2	109,0	100,7	102,3	98,2	105,7	111,2	Papier, carton et articles en papier ou carton	64
170,6	236,2	275,2	273,7	332,3	400,8	447,4	107,8	96,3	119,0	124,4	126,9	137,1	Fils, tissus, articles confectionnés en textiles, etc...	65
51,1	71,8	87,6	141,6	156,5	188,4	214,6	52,8	54,3	56,6	50,9	60,3	62,4	Art. en matières minérales sauf en métaux, n.d.a.	66
125,9	185,2	213,0	199,9	300,9	434,4	552,0	166,6	145,9	118,8	120,7	124,2	136,4	Fonte, fer et acier	67
306,2	548,9	455,5	774,2	981,8	1 299,6	1 317,9	434,2	318,8	288,7	276,2	276,9	278,6	Métaux non ferreux	68
21,6	39,3	70,7	97,4	115,2	156,5	215,5	50,2	53,1	56,8	55,4	59,3	61,7	Articles manufacturés en métal	69
240,9	405,1	354,7	582,9	693,2	937,0	1 162,7	279,8	291,1	326,3	322,6	335,5	399,9	Articles manufacturés divers	8
4,2	8,0	15,3	18,9	19,2	22,5	29,6	7,1	6,8	8,8	7,0	8,1	9,6	App. sanitaires, art. hygiène, chauffage, éclairage	81
4,6	9,7	15,9	26,1	28,7	36,4	52,2	12,0	10,0	14,9	14,3	16,1	15,8	Meubles	82
0,8	0,9	3,1	4,2	4,6	8,3	11,6	2,8	2,7	3,2	2,9	2,9	3,4	Articles de voyage, sacs à main et similaires	83
30,4	53,6	115,3	173,1	213,8	326,0	414,5	85,5	105,5	110,8	112,7	115,0	157,2	Vêtements	84
4,9	8,9	18,5	24,3	30,0	39,1	52,1	9,1	11,7	11,9	19,4	15,1	20,8	Chaussures	85
39,0	55,2	92,4	166,9	188,0	233,4	289,								

CST- Waren- klasse Teil oder Abschnitt 1)	Warenbenennung	1958	1960	1963	1967	1968	1969	1970	1970			1971		
									II	III	IV	I	II	III
0 — 9	AUSFUHR INTRA-EG INSGESAMT	2 406,0	3 365,0	5 451,9	8 002,5	9 933,8	11 571,0	13 726,7	3 462,1	3 308,5	3 770,9	3 697,6	3 847,3	3 846,1
0 + 1	NAHRUNGS- UND GENUSSMITTEL	65,5	82,1	111,0	285,4	379,0	496,4	578,9	152,3	145,9	147,5	161,5	167,6	175,0
0	Nahrungsmittel	57,7	73,6	94,7	251,9	336,4	451,4	538,2	141,7	134,3	138,6	151,2	153,4	158,8
00	Lebende Tiere	4,4	9,8	22,4	48,3	55,9	85,2	107,9	28,2	23,9	28,5	27,3	29,6	27,9
01	Fleisch und Fleischwaren	8,9	15,0	10,8	25,4	51,3	80,9	82,7	21,9	23,1	19,1	18,6	26,0	28,0
02	Molkereierzeugnisse und Eier	5,9	9,4	14,3	78,7	90,7	102,5	134,8	25,9	27,3	31,2	50,3	41,3	44,9
03	Fisch und Fischwaren	5,9	5,9	11,9	19,1	23,8	31,3	40,2	10,6	10,0	10,2	9,4	10,6	9,1
04	Getreide und Getreideerzeugnisse	16,1	20,3	4,9	11,7	24,9	25,5	41,9	17,7	10,8	6,6	6,8	7,9	6,6
05	Obst und Gemüse	9,1	4,5	9,4	20,2	23,6	28,3	38,0	8,1	9,1	10,2	10,6	10,5	10,0
06	Zucker und Zuckerwaren	0,3	4,9	2,7	5,6	6,8	17,9	21,4	6,9	8,3	3,7	2,5	2,8	3,3
07	Kaffee, Tee, Kakao, Gewürze und Waren daraus	1,9	3,1	2,8	14,1	21,5	31,9	39,0	7,9	9,4	11,0	10,7	10,0	14,1
08	Futtermittel, ausgen. ungemahltes Getreide	7,4	8,1	11,2	20,7	26,7	33,4	39,6	9,6	7,3	13,1	9,6	8,2	8,6
09	Verschiedene Nahrungsmittelzubereitungen	1,3	1,5	4,0	8,0	12,1	14,5	20,4	4,9	5,1	4,9	5,5	6,6	6,3
1	Getränke und Tabak	7,9	8,5	16,3	33,5	42,7	45,0	40,8	10,6	11,6	8,9	10,3	14,2	16,2
11	Getränke	6,4	6,8	8,4	12,5	13,9	17,0	23,0	6,1	5,7	5,3	5,9	7,9	7,6
12	Tabak und Tabakwaren	1,4	1,7	7,8	21,0	28,7	28,0	18,4	4,5	5,9	3,4	4,4	6,3	8,6
3	MINERALISCHE BRENNSTOFFE	397,5	485,5	544,4	484,8	537,8	533,9	660,6	156,9	175,3	171,3	184,0	186,2	190,8
32	Kohle, Koks und Briketts	375,8	443,5	491,9	402,0	448,4	451,7	592,6	134,7	152,1	149,2	156,7	160,0	166,2
33	Erdöl und Erdöldestillationserzeugnisse	18,7	32,9	42,1	73,0	80,0	72,5	88,8	20,0	21,1	22,2	25,5	24,6	22,7
34	Erdgas und Industrieergase	2,2	8,6	9,5	9,8	9,5	9,7	7,6	2,2	2,1	1,6	1,8	1,7	1,8
35	Elektrischer Strom	—	—	—	—	—	—	—	—	—	—	—	—	—
2 + 4	ROHSTOFFE	108,1	165,9	218,4	381,1	419,3	474,8	550,7	137,1	135,8	151,6	143,9	149,1	139,8
2	Rohstoffe, ausgen. mineralische Brennstoffe	102,4	157,5	206,0	347,2	377,0	423,3	487,1	123,2	116,8	132,0	124,2	124,5	116,7
21	Häute, Felle und Pelzfelle, roh	5,5	13,9	15,6	26,2	24,4	26,8	33,6	8,0	6,8	7,7	11,1	8,9	6,6
22	Ölsaaten und Ölfrüchte	0,1	0,3	0,3	2,0	1,8	1,5	6,7	0,5	1,2	3,8	1,2	0,4	6,9
23	Rohkautschuk, natürl., synthet. oder regeneriert	1,3	4,0	8,4	13,5	16,2	20,9	18,8	4,8	4,1	4,8	5,0	5,1	4,2
24	Holz und Kork	10,1	8,1	11,2	28,0	37,6	29,4	29,3	6,8	7,7	8,1	6,8	8,1	7,5
25	Zellstoff und Papierabfälle	4,6	8,5	9,7	9,3	8,8	14,3	14,2	4,6	2,6	4,1	2,9	2,5	2,0
26	Spinnstoffe und Abfälle von Spinnstoffen	20,5	35,6	59,9	82,0	101,5	133,5	125,7	30,4	27,9	34,0	33,4	37,6	33,7
27	Natürliche Düngemittel u. mineral. Rohstoffe	23,2	26,7	33,3	51,2	55,8	62,8	78,6	19,3	21,1	21,1	17,1	21,4	21,9
28	Erze und Metallabfälle	32,9	57,0	56,3	116,8	111,3	113,1	161,4	43,3	41,8	41,8	34,5	33,9	28,9
29	Tierische und pflanzliche Rohstoffe, a.n.g.	5,2	6,1	10,7	18,1	19,6	21,0	28,0	5,5	3,7	6,6	12,2	6,5	5,0
4	Tierische und pflanzliche Fette und Öle	5,6	8,4	12,4	33,9	42,3	51,6	63,6	13,9	19,0	19,6	19,7	24,6	23,1
41	Tierische Fette und Öle	2,2	2,2	4,7	11,8	11,5	12,8	12,3	3,4	3,4	2,9	2,6	4,0	4,5
42	Pflanzliche Öle	0,6	2,6	3,0	11,6	16,6	22,7	39,1	5,9	9,8	11,4	12,0	13,0	11,5
43	Öle und Fette, verarbeitet und Wachse	2,8	3,6	4,7	10,5	14,2	16,1	20,8	4,6	5,8	5,3	5,1	7,6	7,1
7	MASCHINEN UND FAHRZEUGE	896,8	1 115,9	2 292,4	3 114,4	3 626,3	4 521,4	5 604,0	1 423,3	1 309,0	1 613,2	1 487,8	1 597,7	1 560,6
71	Nichtelektrische Maschinen	524,6	632,8	1 196,9	1 611,2	1 821,1	2 141,6	2 779,6	665,6	634,5	756,2	723,3	773,0	771,7
72	Elektrische Maschinen und Apparate	173,2	235,7	425,5	634,9	713,0	938,3	1 179,1	282,0	280,0	322,9	294,2	306,1	319,9
73	Fahrzeuge	210,8	268,0	663,7	867,9	1 093,2	1 441,7	1 882,8	475,7	394,5	542,4	470,3	518,5	469,0
5, 6, 8	ANDERE INDUSTRIELLE ERZEUGNISSE	924,2	1 495,8	2 220,6	3 630,8	4 237,9	5 386,4	6 088,2	1 523,5	1 483,5	1 623,0	1 666,0	1 667,0	1 691,7
5	Chemische Erzeugnisse	221,3	328,0	472,3	855,3	1 020,6	1 242,8	1 396,4	353,7	326,9	368,7	401,8	397,9	381,5
51	Chemische Grundstoffe und Verbindungen	88,6	125,6	163,9	289,6	333,7	379,7	438,6	105,8	101,2	111,1	120,5	121,8	113,1
52	Mineralteere und Destillationserzeugnisse	1,4	7,0	3,8	4,7	7,5	8,9	5,0	1,3	1,0	1,3	1,3	1,6	1,1
53	Farb- und Gerbstoffe	25,9	40,2	57,5	101,0	117,3	147,0	166,2	41,3	36,9	43,1	45,0	46,4	44,0
54	Medizinische und pharmazeutische Erzeugnisse	12,0	19,1	28,3	60,6	79,1	100,7	122,7	30,0	28,4	29,7	34,7	29,4	31,8
55	Kosmetika, Seifen, Putz-, Wasch- u. Reinigungsm.	7,5	9,9	18,6	42,3	56,5	70,7	74,1	18,8	16,8	17,6	20,8	21,5	23,6
56	Chemische Düngemittel	11,6	17,6	21,6	26,6	33,0	27,6	33,0	8,2	7,3	7,5	10,0	10,0	9,1
57	Sprengstoffe	3,7	0,9	1,2	6,6	5,8	7,5	8,2	2,2	2,2	2,2	1,5	1,9	3,1
58	Kunststoffe, regen. Zellulose und Kunstharze	40,6	61,7	104,1	198,5	236,7	322,2	383,4	94,7	87,7	96,2	104,8	108,0	105,0
59	Chemische Erzeugnisse, a.n.g.	25,9	39,7	59,0	125,4	151,3	178,5	219,8	51,4	45,3	59,9	63,2	57,2	50,8
6	Bearb. Waren nach Beschaffenheit gegliedert	522,7	931,6	1 291,4	2 007,7	2 253,5	2 898,0	3 308,3	839,0	811,9	879,8	882,8	901,4	897,1
61	Leder, Lederwaren und zugerichtete Pelzfelle	8,6	13,8	19,0	30,1	35,5	42,2	40,3	10,0	8,9	10,6	10,7	11,4	10,5
62	Kautschukwaren, a.n.g.	15,6	23,8	33,2	60,4	70,3	97,6	126,7	33,4	28,3	32,2	32,8	32,0	31,5
63	Holz- und Korkwaren, ausgen. Möbel	9,3	12,4	17,1	35,5	43,4	51,1	55,1	14,0	12,3	14,2	14,6	15,2	13,6
64	Papier, Pappe und Waren daraus	17,0	27,1	46,4	98,5	135,1	178,6	221,6	52,4	52,9	56,1	60,1	64,8	67,1
65	Garne, Gewebe und Textilwaren	51,0	79,7	180,0	334,3	425,4	567,4	663,5	154,3	142,2	177,7	189,2	187,2	177,3
66	Waren aus mineralischen Stoffen, a.n.g.	69,9	96,2	142,0	212,4	240,5	301,7	326,9	79,7	80,7	85,9	80,7	88,7	89,1
67	Eisen und Stahl	199,3	450,5	556,7	715,0	713,9	894,9	1 081,1	273,8	278,9	280,7	274,7	265,2	286,9
68	NE-Metalle	40,8	74,1	79,0	187,4	221,4	297,7	309,8	82,7	74,1	76,5	76,5	83,2	74,7
69	Metallwaren	89,7	127,0	212,5	334,3	367,7	466,8	561,7	138,7	133,6	145,9	143,5	153,6	146,5
8	Verschiedene bearbeitete Waren	180,1	236,1	456,9	767,8	963,8	1 245,6	1 383,5	330,8	344,7	374,6	381,4	367,7	413,1
81	San. u. hyg. Art., Heizkessel f. Zentralh., Beleucht.	11,3	15,8	26,2	54,8	70,9	93,1	101,8	24,9	24,8	28,1	24,0	24,8	24,9
82	Möbel	13,2	19,1	34,8	81,0	120,3	171,3	190,7	45,1	39,8	52,6	53,2	53,8	49,7
83	Reiseartikel, Täschnerwaren und dergleichen	4,2	4,9	6,7	11,5	13,2	16,3	14,6	3,8	3,1	4,2	3,5	3,7	3,6
84	Bekleidung	16,2	24,0	59,8	135,7	178,9	225,0	270,0	52,1	71,1	64,6	82,2	64,3	98,7
85	Schuhe	3,2	3,8	7,3	17,0	22,8	30,8	35,3	5,6	10,1	7,2	12,3	7,5	12,4
86	Feinmech., optische u. photochem. Erzeugn. Uhren	53,5	69,5	192,6	215,7	250,7	315,0	372,2	93,9	87,7	98,6	92,0	96,0	94,3
89	Bearbeitete Waren, a.n.g.	66,2	76,9	127,5	252,1	307,0	394,2	448,2	105,4	108,0	120,6	114,2	117,6	129,3
9	WAREN U. VORGÄNGE, NICHT NACH BES													

TAB. 3 a
DEUTSCHLAND (BR)-ALLEMAGNE (RF)

RÉSUMÉ DU COMMERCE
des CE par catégories de produits

export

Mio \$

1958	1960	1963	1967	1968	1969	1970	1970			1971			Dénomination des produits	Classe, section, division-CST 1)
							II	III	IV	I	II	III		
6 401,3	8 049,8	9 163,7	13 733,2	15 502,7	17 148,9	20 461,8	5 045,0	5 117,8	5 655,5	5 345,7	5 571,1	6 043,7	EXPORTATIONS EXTRA-CE TOTAL	0 — 9
117,3	140,1	177,5	255,2	279,3	339,2	487,2	125,2	126,9	126,5	134,3	158,5	131,7	PROD. ALIMENT., BOISSONS, TABACS	0 + 1
97,3	113,6	145,5	209,0	224,3	280,5	418,3	107,5	106,2	108,6	118,4	138,0	107,3	Produits alimentaires	0
1,6	2,8	4,0	3,0	4,7	9,8	8,4	2,3	2,7	1,8	1,6	2,7	2,2	Animaux vivants	00
13,4	12,0	8,4	7,8	9,8	14,4	18,9	5,4	2,3	6,3	4,9	10,1	10,5	Viandes et préparations de viandes	01
1,2	2,1	3,2	18,6	24,2	23,7	63,7	7,2	13,7	15,0	27,7	36,4	21,6	Produits laitiers, œufs	02
7,5	7,5	11,2	15,9	15,8	18,9	20,3	3,9	3,8	6,2	6,4	4,9	5,4	Poissons et préparations de poissons	03
26,3	37,8	59,7	63,8	56,7	102,5	169,8	56,1	46,2	34,3	33,2	42,4	22,2	Céréales et produits à base de céréales	04
21,6	11,5	19,4	25,9	32,2	31,6	42,7	7,3	5,3	14,6	15,5	8,4	6,6	Fruits et légumes	05
3,7	5,7	3,9	6,8	12,4	11,5	13,3	3,4	4,2	3,2	2,5	2,7	3,8	Sucres et préparations à base de sucre	06
7,0	10,9	8,7	18,8	24,4	25,3	34,9	7,0	9,4	9,1	9,3	8,1	10,1	Café, thé, cacao, épices et produits dérivés	07
10,3	15,9	22,2	41,7	36,4	32,2	55,1	11,7	15,3	14,4	13,6	18,6	20,1	Aliments pour animaux, frais; déchets alimentaires	08
4,9	3,9	4,5	6,8	7,7	10,7	13,5	3,1	3,2	3,6	3,6	3,7	4,9	Préparations alimentaires diverses	09
20,0	26,5	31,9	46,2	55,1	58,7	69,0	17,6	20,7	17,8	15,9	20,5	24,4	Boissons et tabacs	1
19,1	25,0	26,5	36,2	40,6	46,3	57,6	14,7	16,3	14,9	11,8	17,3	21,1	Boissons	11
0,9	1,5	5,3	10,0	14,5	12,4	14,4	2,9	4,4	3,0	4,1	3,2	3,3	Tabacs bruts et manufacturés	12
183,0	192,6	272,4	243,7	288,4	276,1	350,4	76,9	99,5	107,7	88,8	100,3	109,4	PRODUITS ÉNERGÉTIQUES	3
104,1	111,1	118,2	85,5	95,7	80,0	122,8	20,5	33,9	42,1	26,2	20,3	28,6	Charbon, coques et agglomérés	32
76,1	78,5	150,9	155,3	190,2	193,6	246,5	55,7	64,6	64,5	61,7	79,2	79,9	Pétroles et dérivés	33
3,5	3,5	3,7	2,8	2,6	2,6	3,3	0,6	1,0	0,8	0,9	0,8	1,0	Gaz naturels et gaz d'usine	34
—	—	—	—	—	—	—	—	—	—	—	—	—	Energie électrique	35
126,8	164,4	215,0	305,6	323,9	350,4	382,2	97,4	95,2	101,1	95,4	104,7	102,3	MATIÈRES PREMIÈRES	2 + 4
104,2	138,4	188,3	267,0	284,0	307,1	334,7	86,1	83,1	88,0	79,6	88,1	84,1	Mat. prem. autres que les combust. minéraux	2
7,8	13,4	11,4	12,1	11,7	12,7	12,4	3,0	2,5	3,1	3,7	4,0	3,3	Peaux et pelletteries brutes	21
0,3	0,5	0,8	1,2	1,3	3,1	6,6	1,5	2,2	1,2	1,7	5,4	0,8	Graines, noix, amandes oléagineuses et farines	22
3,4	10,8	14,3	25,0	29,5	36,3	39,3	10,0	9,6	10,1	9,6	10,4	10,9	Caoutchouc brut, naturel, synthétique et régénéré	23
4,7	8,6	12,3	19,3	18,7	20,8	24,1	6,4	5,9	6,6	5,2	6,8	6,0	Bois et liège	24
6,3	7,2	5,2	4,4	4,2	5,4	5,4	1,6	1,1	1,5	1,1	1,5	1,5	Pâtes à papier et déchets de papier	25
47,9	56,5	87,5	118,8	130,0	134,0	136,5	36,4	33,6	34,7	31,8	33,5	34,2	Fibres textiles et déchets d'articles textiles	26
14,4	17,2	19,6	31,7	33,8	33,0	37,1	8,9	9,4	9,8	8,9	9,6	10,6	Produits minéraux non métallifères, n.d.a.	27
7,2	10,9	12,1	23,7	20,0	21,7	27,0	6,5	8,1	7,4	5,0	5,6	5,5	Minerais et déchets de métaux	28
13,7	17,5	24,1	30,9	34,8	40,1	48,3	11,7	10,6	13,5	12,5	11,4	11,2	Matières brutes animales ou végétales n.d.a.	29
22,6	26,0	26,6	38,5	40,0	43,4	47,5	11,3	12,2	13,1	15,8	16,6	18,2	Corps gras, graisses et huiles anim. ou végét.	4
6,6	8,0	6,6	5,0	3,9	3,5	4,5	1,2	0,9	1,3	1,1	0,9	1,2	Corps gras, graisses et huiles d'origine animale	41
8,4	9,7	9,8	17,2	17,1	19,0	22,7	4,1	5,0	5,9	7,5	8,9	8,3	Huiles d'origine végétale	42
7,5	8,4	10,1	16,4	19,0	20,8	25,2	6,0	6,2	5,8	7,2	6,8	8,7	Huiles et graisses élaborées : cire anim. ou végétale	43
3 059,8	3 834,1	4 524,8	6 668,4	7 727,0	8 853,0	10 294,0	2 524,3	2 509,8	2 947,2	2 726,1	2 871,4	3 129,3	MACHINES ET MATÉRIEL DE TRANSPORT	7
1 347,4	1 609,4	2 089,3	3 341,8	3 676,8	4 161,3	5 132,0	1 217,2	1 221,3	1 416,1	1 277,5	1 325,3	1 467,6	Machines non électriques	71
523,0	647,3	742,8	1 125,2	1 234,2	1 466,2	1 832,7	445,2	447,6	496,1	443,8	467,0	532,1	Machines et appareils électriques	72
1 205,5	1 603,3	1 678,6	2 201,8	2 816,2	3 225,8	3 738,1	862,0	840,9	1 030,4	1 004,9	1 079,1	1 129,6	Matériel de transport	73
2 894,6	3 689,3	3 872,1	6 066,0	6 684,5	7 459,2	8 669,9	2 144,3	2 217,9	2 298,7	2 234,1	2 259,9	2 499,2	AUTRES PRODUITS INDUSTRIELS	5, 6, 8
719,1	933,1	1 174,1	1 849,4	2 093,3	2 347,0	2 696,8	684,8	672,4	685,5	700,3	701,1	747,5	Produits chimiques	5
240,0	298,1	353,0	583,3	627,7	698,3	811,4	202,9	201,7	201,1	205,7	202,7	217,9	Éléments et composés chimiques	51
3,4	3,2	3,1	7,5	10,5	7,9	7,7	2,4	1,8	1,7	1,8	2,2	2,7	Goudrons minér., dériv. chim. bruts de combust.	52
80,4	112,8	144,7	237,3	273,9	312,4	390,7	93,4	97,9	99,6	99,9	102,6	114,4	Matières colorantes et produits tannants	53
74,9	96,2	135,2	227,9	275,9	114,1	379,5	87,8	95,1	104,6	92,0	97,2	103,2	Produits médicinaux et pharmaceutiques	54
18,2	25,5	39,5	68,2	81,2	89,2	101,0	26,5	25,1	24,6	24,7	26,6	28,7	Prod. aromatiques, prod. de toilette et d'entretien	55
120,2	117,8	122,9	126,9	130,9	122,0	102,9	32,0	17,9	21,0	32,0	22,9	17,1	Engrais manufacturés	56
6,6	13,5	15,1	13,5	15,4	15,5	16,6	3,5	4,8	4,3	4,1	4,6	5,2	Explosifs	57
104,4	164,1	218,9	345,2	411,0	498,4	593,3	151,4	146,0	146,7	149,2	155,7	170,4	Mat. plastiques, cellulose régénérée, résines artif.	58
73,8	107,2	147,7	239,8	263,9	289,1	340,1	84,9	82,1	82,0	91,1	86,5	87,7	Produits chimiques n.d.a.	59
1 609,8	2 026,8	1 871,3	2 958,5	3 228,8	3 535,6	4 175,2	1 025,3	1 075,4	1 121,6	1 102,0	1 112,9	1 226,6	Articles manufacturés classés par matières	6
30,0	38,1	48,9	65,7	73,2	85,8	89,9	25,2	20,4	22,9	21,4	26,5	28,1	Cuir et peaux tannés et art., pelletteries apprêtées	61
53,4	69,9	80,0	108,0	124,6	125,1	146,5	34,4	34,8	38,3	39,1	42,5	46,2	Articles en caoutchouc, n.d.a.	62
20,1	27,3	30,8	42,3	45,9	53,9	62,0	15,4	15,3	16,0	15,4	15,5	15,7	Articles en bois et liège, sauf les meubles	63
42,0	55,4	70,1	96,8	106,4	119,5	154,6	37,4	40,0	40,2	36,9	40,9	45,0	Papier, carton et articles en papier ou carton	64
249,8	310,3	347,2	497,8	575,1	694,2	915,1	210,9	216,9	246,8	240,6	263,8	274,0	Fils, tissus, articles confectionnés en textiles, etc...	65
131,4	160,4	169,4	247,2	256,0	299,2	352,5	85,2	90,7	91,3	85,3	87,6	97,9	Art. en matières minérales sauf en métaux, n.d.a.	66
594,4	795,3	585,9	1 043,7	1 115,1	1 207,0	1 503,3	335,3	381,3	388,7	398,1	363,7	432,3	Fonte, fer et acier	67
150,8	187,9	176,3	375,2	418,5	382,9	407,5	110,5	108,2	96,2	92,6	96,0	98,6	Métaux non ferreux	68
308,8	338,3	354,5	491,7	513,2	567,7	692,8	171,0	167,9	181,2	172,7	176,4	188,7	Articles manufacturés en métal	69
565,7	729,4	826,8	1 258,2	1 362,4	1 576,6	1 797,9	434,2	470,0	491,6	431,8	445,9	525,1	Articles manufacturés divers	8
22,8	28,7	31,7	46,8	49,6	60,7	67,6	15,6	17,3	18,9	15,8	15,8	19,7	App. sanitaires, art. hygiène, chauffage, éclairage	81
11,0	16,8	27,9	53,1	69,8	78,7	99,4	23,6	21,3	26,9	27,5	27,2	28,3	Meubles	82
16,2	19,0	17,3	20,3	21,9	24,2	23,4	6,4	6,6	6,0	4,4	5,6	6,4	Articles de voyage, sacs à main et similaires	83
58,9	77,7	86,2	117,1	134,3	157,1	174,9	36,6	48,8	45,2	44,3	38,7	55,6	Vêtements	84
7,4	10,1	17,4	30,5	41,4	48,8	46,1	9,8	14,3	10,9	11,1	9,6	15,5	Chaussures	85
224,8	273,9	324,0	459,0	501,5	574,6	693,9	166,0	175,1	188,5	164,3	173,8	194,9	App. scientif., photocopie, optique, horlogerie	86
225,1	274,2	319,8	531,3	543,8	632,5	722,3	176,1	186,7	195,1	164,4	175,3	204,7	Articles manufacturés, n.d.a.	89
19,8	29,3	101,9	194,4	199,5	203,0	278,0	77,0	68,5	74,4	67,0	76,5	71,8	PRODUITS ET TRANSACTIONS NON CLASSÉS AILLEURS	9

1) Les totaux par divisions ne comprennent pas les données confidentielles.

3

CST- Waren- klasse Teil oder Abschnitt 1)	Warenbenennung	1958	1960	1963	1967	1968	1969	1970	1970			1971		
									II	III	IV	I	II	III
0 — 9	EINFUHR INTRA-EG INSGESAMT	683,6	1 309,8	2 474,8	3 389,9	3 709,2	4 818,3	6 146,2	1 576,1	1 558,7	1 627,5	1 661,4	1 633,3	1 554,7
0 + 1	NAHRUNGS- UND GENUSSMITTEL	77,8	127,9	240,4	482,1	622,3	789,1	949,4	230,6	237,1	262,5	294,0	266,7	304,9
0	Nahrungsmittel	75,0	121,6	224,3	448,7	576,1	741,0	905,0	222,6	225,6	247,8	280,9	253,2	283,5
00	Lebende Tiere	15,7	30,8	52,8	85,4	113,6	156,3	235,6	56,8	53,3	74,4	66,5	61,7	69,1
01	Fleisch und Fleischwaren	11,3	21,6	52,4	121,9	144,7	140,6	215,6	53,2	58,1	57,3	61,2	59,8	76,1
02	Molkereierzeugnisse und Eier	26,5	33,9	44,5	116,9	162,1	205,4	202,9	51,3	50,4	51,3	59,5	49,8	67,4
03	Fisch und Fischwaren	6,7	9,2	8,2	17,2	19,2	23,9	26,9	6,8	7,0	7,2	6,9	9,1	8,4
04	Getreide und Getreideerzeugnisse	1,8	11,3	16,8	36,0	46,0	68,9	35,1	8,2	6,8	9,4	17,7	16,9	13,2
05	Obst und Gemüse	5,8	4,9	12,8	21,3	26,6	32,5	35,5	5,9	4,0	15,4	12,8	5,5	4,6
06	Zucker und Zuckerwaren	2,6	1,9	12,9	5,2	5,4	41,0	78,9	18,7	27,7	12,6	33,1	30,1	21,8
07	Kaffee, Tee, Kakao, Gewürze und Waren daraus	0,9	1,1	1,3	3,5	4,3	7,8	9,0	1,7	1,7	3,5	2,6	2,6	1,9
08	Futtermittel, ausgen. ungemahlene Getreide	1,8	3,6	18,3	33,2	49,4	58,8	63,7	17,6	14,6	15,9	18,1	15,4	18,7
09	Verschiedene Nahrungsmittelzubereitungen	0,7	1,3	4,4	8,3	4,9	6,0	8,2	2,4	2,1	2,0	2,5	2,5	2,4
1	Getränke und Tabak	2,8	6,3	16,1	33,4	46,3	48,1	44,3	8,0	11,4	14,8	13,1	13,5	21,4
11	Getränke	2,4	4,2	8,7	14,8	17,3	20,3	29,2	5,3	5,7	11,1	10,3	7,9	7,4
12	Tabak und Tabakwaren	0,5	2,2	7,4	18,4	28,7	27,9	20,5	2,7	5,8	7,6	2,8	5,6	14,0
3	MINERALISCHE BRENNSTOFFE	42,1	71,1	50,4	70,7	73,6	88,0	84,3	18,8	24,1	26,1	21,8	31,0	27,8
32	Kohle, Koks und Briketts	37,6	65,2	41,0	55,4	53,4	62,1	65,0	13,1	18,2	20,3	16,5	22,8	20,8
33	Erdöl und Erdöldestillationserzeugnisse	2,8	5,1	8,6	14,9	18,7	24,4	20,8	5,2	5,4	5,5	5,0	7,6	6,5
34	Erdgas und Industrie-gase	2,0	1,4	0,8	0,6	1,5	1,2	1,4	0,5	0,5	0,3	0,3	0,6	0,5
35	Elektrischer Strom	—	—	—	—	—	—	—	—	—	—	—	—	—
2 + 4	ROHSTOFFE	111,3	238,6	268,5	440,4	422,0	509,7	613,8	159,3	150,9	162,1	161,3	150,5	129,9
2	Rohstoffe, ausgen. mineralische Brennstoffe	105,0	227,5	259,5	418,2	401,9	488,2	582,9	153,1	142,3	151,0	146,4	139,7	119,2
21	Häute, Felle und Pelzfelle, roh	5,5	17,7	17,9	29,9	30,2	35,3	34,1	8,4	7,7	9,7	8,8	9,8	9,2
22	Ölsaaten und Ölfrüchte	0,9	0,3	3,3	7,3	7,0	14,3	27,4	6,4	6,1	8,1	12,8	8,0	4,1
23	Rohkautschuk, natürl., synthet. oder regeneriert	0,7	3,1	9,7	24,3	26,9	35,8	35,7	10,5	8,3	8,7	9,1	10,8	8,5
24	Holz und Kork	4,5	13,7	21,6	24,9	26,5	21,6	21,8	5,1	6,8	6,5	5,4	7,8	7,3
25	Zellstoff und Papierabfälle	2,5	3,9	4,2	9,4	10,0	15,0	15,8	5,2	3,2	3,2	2,9	3,3	2,4
26	Spinnstoffe und Abfälle von Spinnstoffen	33,0	55,7	79,3	76,1	81,1	118,7	116,5	31,5	25,4	29,3	27,6	27,6	24,5
27	Natürliche Düngemittel u. mineral. Rohstoffe	7,8	11,2	16,0	25,6	26,6	32,5	37,7	9,2	10,0	9,7	9,4	8,5	8,5
28	Erze und Metallabfälle	43,5	111,8	93,8	199,3	171,8	189,6	256,0	69,8	67,5	64,6	59,4	55,6	47,3
29	Tierische und pflanzliche Rohstoffe, a.n.g.	7,4	10,8	13,8	23,4	22,4	26,3	34,4	7,0	6,5	10,4	10,9	8,4	7,5
4	Tierische und pflanzliche Fette und Öle	6,3	11,1	9,0	22,2	20,0	21,6	31,0	6,2	8,7	11,0	14,9	10,8	10,7
41	Tierische Fette und Öle	1,7	1,5	2,6	3,4	2,6	2,0	2,2	0,5	0,6	0,6	0,7	0,7	0,6
42	Pflanzliche Öle	1,7	4,9	3,3	13,8	9,9	12,0	22,3	3,7	5,8	7,7	11,8	7,5	7,8
43	Öle und Fette, verarbeitet und Wachse	3,1	4,2	3,0	5,1	7,5	7,6	9,9	2,0	2,3	2,8	2,4	2,6	2,2
7	MASCHINEN UND FAHRZEUGE	162,3	313,9	884,4	980,9	1 014,1	1 443,6	1 963,8	519,9	489,2	522,8	535,3	538,7	502,3
71	Nichtelektrische Maschinen	109,1	186,7	454,1	529,8	564,7	689,8	889,8	222,6	221,4	236,5	250,2	243,8	235,6
72	Elektrische Maschinen und Apparate	41,9	72,2	173,7	227,0	254,2	345,5	458,9	117,3	116,8	120,4	120,5	107,0	109,4
73	Fahrzeuge	16,6	65,4	256,7	224,8	198,2	407,3	633,6	180,0	150,9	160,0	164,4	188,0	157,2
5, 6, 8	ANDERE INDUSTRIELLE ERZEUGNISSE	289,6	556,5	1 014,4	1 404,3	1 481,4	1 975,9	2 525,2	645,0	654,7	651,7	646,7	634,0	582,6
5	Chemische Erzeugnisse	82,2	142,6	220,4	407,4	478,1	630,0	761,8	193,2	192,1	194,0	200,2	195,4	188,9
51	Chemische Grundstoffe und Verbindungen	36,9	62,4	85,0	137,5	160,2	211,7	249,6	63,4	63,0	63,4	67,7	63,8	61,8
52	Mineralteere und Destillationserzeugnisse	1,1	4,1	1,4	1,3	1,4	1,7	1,3	0,3	0,3	0,4	0,4	0,4	0,4
53	Farb- und Gerbstoffe	7,3	16,2	24,7	37,1	44,7	57,7	68,5	17,3	17,3	17,4	19,0	17,7	18,6
54	Medizinische und pharmazeutische Erzeugnisse	6,4	11,8	17,5	37,7	45,7	56,4	72,3	16,4	19,7	18,0	18,1	17,7	16,0
55	Kosmetika, Seifen, Putz-, Wasch- u. Reinigungs-m.	4,9	7,5	13,3	26,1	29,9	40,5	46,5	12,5	10,0	11,1	11,2	11,3	11,6
56	Chemische Düngemittel	5,7	3,5	2,5	8,5	7,8	9,1	11,1	2,8	3,0	2,6	3,4	2,7	2,4
57	Sprengstoffe	0,8	0,7	1,5	1,3	1,6	3,1	3,2	0,7	0,9	1,0	0,7	1,0	1,1
58	Kunststoffe, regen. Zellulose und Kunstharze	9,8	19,0	34,6	83,7	103,4	146,6	188,8	49,3	48,6	48,3	48,1	50,8	46,0
59	Chemische Erzeugnisse, a.n.g.	12,6	22,2	40,0	75,5	83,6	104,5	117,9	30,7	29,3	30,1	31,6	30,1	31,0
6	Bearb. Waren nach Beschaffenheit gegliedert	166,0	344,6	660,6	812,4	788,2	1 053,1	1 397,5	359,9	361,8	364,1	360,2	349,9	296,2
61	Leder, Lederwaren und zugerichtete Pelzfelle	6,4	9,7	11,3	16,6	19,3	22,1	19,1	4,9	4,8	5,2	4,9	5,5	5,3
62	Kautschukwaren, a.n.g.	2,5	5,6	13,2	28,9	35,9	42,4	51,5	12,6	12,9	14,0	15,1	17,0	14,1
63	Holz- und Korkwaren, ausgen. Möbel	0,8	1,5	2,3	3,1	6,9	4,1	5,6	1,5	1,3	1,6	1,4	1,3	1,5
64	Papier, Pappe und Waren daraus	4,0	7,5	16,5	23,2	28,9	40,0	52,9	14,3	12,7	12,3	12,2	12,7	14,9
65	Garne, Gewebe und Textilwaren	16,4	30,7	79,8	139,5	147,2	206,9	271,2	68,8	66,9	71,0	70,1	67,9	57,9
66	Waren aus mineralischen Stoffen, a.n.g.	28,5	39,3	72,7	84,1	83,9	108,0	128,5	33,2	32,4	34,2	30,6	30,7	29,6
67	Eisen und Stahl	71,8	184,2	347,4	329,1	290,7	397,1	561,2	137,1	152,3	146,9	147,7	141,4	104,1
68	NE-Metalle	13,5	28,7	47,0	114,4	98,8	136,5	192,3	56,2	49,6	42,9	43,9	39,3	37,1
69	Metallwaren	18,7	27,3	70,3	72,9	77,9	96,7	122,9	31,3	30,6	34,2	34,5	34,0	31,6
8	Verschiedene bearbeitete Waren	41,4	69,3	133,4	184,5	215,1	292,8	365,9	91,8	100,8	93,7	86,2	88,7	97,5
81	San. u. hyg. Art., Heizkessel f. Zentralh., Beleucht.	3,5	6,4	11,2	10,1	11,3	16,8	23,6	6,1	6,3	6,3	4,7	4,5	5,2
82	Möbel	0,5	2,3	6,6	6,4	8,2	10,2	13,7	3,6	3,5	3,4	3,8	4,3	3,4
83	Reiseartikel, Täschnerwaren und dergleichen	0,4	0,5	0,9	1,5	1,8	2,1	2,2	0,6	0,6	0,6	0,5	0,7	0,5
84	Bekleidung	3,7	5,8	11,7	26,1	35,4	52,5	73,5	17,4	21,1	18,2	16,9	15,9	18,8
85	Schuhe	0	0,2	0,4	1,4	1,7	2,7	3,0	0,7	0,9	0,8	0,7	0,9	0,9
86	Feinmech., optische u. photochem. Erzeugn. Uhren	15,5	26,3	66,3	78,0	87,7	117,4	139,8	36,0	38,4	34,4	34,4	34,3	37,9
89	Bearbeitete Waren, a.n.g.	16,2	22,8	36,3	61,8	69,3	91,3	110,8	27,4	30,1	29,2	25,4	28,2	30,8
9	WAREN U. VORGÄNGE, NICHT NACH BESCH. GEGL.	0,5	1,9	16,7	11,4	8,5	12,6	9,6	2,5	2,7	2,2	2,3	12,5	7,3

TAB. 3 a
ITALIEN-ITALIE
import

RÉSUMÉ DU COMMERCE
des CE par catégories de produits

Mio \$

1958	1960	1963	1967	1968	1969	1970	1970			1971			Dénomination des produits	Classe, section, division-CST 1)
							II	III	IV	I	II	III		
2 470,6	3 411,7	5 064,4	6 307,2	6 543,4	7 631,4	8 793,1	2 257,9	2 178,2	2 300,7	2 334,6	2 297,6	2 193,8	IMPORTATIONS EXTRA-CE TOTAL	0 — 9
468,4	615,7	1 083,5	1 296,8	1 308,8	1 428,8	1 546,8	395,9	381,6	406,0	462,3	408,4	424,6	PROD. ALIMENT., BOISSONS, TABACS	0 + 1
453,5	599,7	1 039,2	1 265,8	1 283,0	1 374,4	1 490,7	382,8	370,8	387,4	449,2	396,5	405,8	Produits alimentaires	0
39,8	56,8	123,1	185,2	170,5	241,9	253,3	71,2	62,0	62,1	66,9	70,4	74,7	Animaux vivants	00
91,9	94,3	177,2	281,5	193,5	228,7	254,8	67,5	71,0	54,9	78,2	67,5	76,3	Viandes et préparations de viandes	01
49,9	61,7	84,1	49,7	43,5	44,3	46,0	12,0	12,9	11,2	11,6	13,3	14,1	Produits laitiers, œufs	02
45,7	54,6	79,5	93,3	98,1	89,8	110,8	24,2	23,7	35,6	32,1	30,7	32,1	Poissons et préparations de poissons	03
79,3	176,8	293,3	344,6	456,9	403,0	418,2	106,2	116,6	101,0	152,7	122,8	114,4	Céréales et produits à base de céréales	04
28,0	39,0	66,7	108,5	116,0	136,7	140,7	34,3	28,3	45,9	34,5	28,8	31,6	Fruits et légumes	05
9,4	2,0	78,8	8,1	5,1	10,9	13,8	1,1	0,9	7,6	7,0	2,6	1,4	Sucres et préparations à base de sucre	06
107,1	94,3	98,1	142,4	143,9	162,2	179,6	45,2	41,7	50,4	46,1	44,6	42,9	Café, thé, cacao, épices et produits dérivés	07
13,9	19,3	35,9	51,6	54,1	57,1	67,7	20,5	13,3	16,0	19,6	15,4	18,0	Aliments pour animaux, frais; déchets alimentaires	08
0,6	3,3	2,5	1,0	1,3	1,8	1,5	0,4	0,4	0,3	0,5	0,4	0,4	Préparations alimentaires diverses	09
14,9	16,0	44,3	31,0	25,8	54,4	56,1	13,1	10,9	18,6	13,1	11,9	18,8	Boissons et tabacs	1
2,2	3,7	6,2	10,0	12,4	17,2	24,4	4,7	3,4	11,8	6,0	5,2	4,8	Boissons	11
14,3	12,3	38,1	21,0	13,7	37,3	29,2	8,5	7,5	6,7	7,0	6,7	14,1	Tabacs bruts et manufacturés	12
580,0	591,8	872,0	1 520,0	1 600,6	1 727,5	2 010,6	472,7	503,9	599,9	595,6	626,9	666,5	PRODUITS ÉNERGÉTIQUES	3
123,3	89,3	135,4	116,6	100,3	104,3	152,2	36,9	34,0	47,2	50,2	39,3	46,9	Charbon, coques et agglomérés	32
462,7	503,3	736,5	1 402,9	1 500,4	1 623,8	1 869,4	435,2	469,7	546,9	543,4	586,5	618,2	Pétroles et dérivés	33
0,5	0,4	0	0,7	1,0	0,6	1,0	0,2	0,3	0,3	1,2	1,1	1,4	Gaz naturels et gaz d'usine	34
—	—	—	—	—	—	—	—	—	—	—	—	—	Energie électrique	35
853,1	1 192,6	1 402,1	1 623,6	1 594,9	1 844,4	1 962,9	513,4	499,8	457,3	504,4	463,8	407,7	MATIÈRES PREMIÈRES	2 + 4
790,1	1 070,8	1 262,2	1 511,4	1 517,3	1 731,3	1 830,1	480,2	471,2	425,7	447,6	425,8	376,5	Mat. prem. autres que les combus. minéraux	2
45,8	75,6	78,3	117,5	110,8	149,6	124,8	32,7	29,6	32,0	31,1	29,2	31,2	Peaux et pelleteries brutes	21
37,6	55,7	94,5	161,0	152,4	131,9	153,0	42,1	34,1	32,6	57,4	51,5	39,0	Graines, noix, amandes oléagineuses et farines	22
43,5	79,2	67,0	65,0	58,0	73,7	81,9	22,6	20,8	19,6	19,5	20,1	17,6	Caoutchouc brut, naturel, synthétique et régénéré	23
124,0	178,6	249,7	264,1	282,9	345,3	369,2	100,3	102,5	93,1	81,9	93,9	82,8	Bois et liège	24
54,7	83,9	111,2	159,3	158,3	197,3	233,0	57,3	69,3	50,5	53,0	42,9	37,8	Pâtes à papier et déchets de papier	25
298,3	415,1	420,6	424,2	379,3	425,1	381,9	111,7	88,4	75,4	94,9	79,8	53,7	Fibres textiles et déchets d'articles textiles	26
39,7	48,3	62,0	95,3	104,7	110,5	122,1	29,8	33,2	31,7	28,9	28,3	29,9	Produits minéraux non métallifères, n.d.a.	27
146,5	116,2	153,6	188,3	236,8	257,4	283,1	71,9	80,8	75,2	65,6	69,9	72,3	Minerais et déchets de métaux	28
14,3	19,4	25,4	36,8	34,6	42,3	50,2	11,7	11,6	13,4	15,2	10,1	12,2	Matières brutes animales ou végétales n.d.a.	29
63,0	121,8	139,9	112,2	77,7	113,1	132,7	33,2	28,6	31,6	56,8	38,0	31,2	Corps gras, graisses et huiles anim. ou végét.	4
25,0	24,0	17,4	16,4	9,4	15,1	15,6	3,6	3,7	4,4	4,2	2,3	1,9	Corps gras, graisses et huiles d'origine animale	41
37,5	92,8	118,1	92,9	65,8	93,8	112,0	28,6	23,9	26,1	51,2	34,6	28,4	Huiles d'origine végétale	42
4,3	4,7	4,4	2,9	3,2	4,1	4,0	1,0	1,0	1,1	1,4	1,1	0,9	Huiles et graisses élaborées : cire anim. ou végétale	43
178,5	300,5	678,6	636,1	735,3	923,2	1 075,5	270,0	254,0	319,8	281,8	316,8	241,1	MACHINES ET MATÉRIEL DE TRANSPORT	7
110,3	182,3	422,3	384,8	404,7	491,5	586,5	150,7	150,8	151,5	160,8	165,2	146,5	Machines non électriques	71
39,2	56,6	140,8	141,2	158,2	218,0	270,1	66,3	71,5	74,3	65,2	65,8	63,2	Machines et appareils électriques	72
31,8	69,8	115,5	113,5	194,8	213,4	161,5	53,3	31,1	39,6	56,1	85,8	31,4	Matériel de transport	73
388,6	700,5	1 005,7	1 212,0	1 269,9	1 648,4	2 171,6	598,1	534,7	510,9	484,7	474,4	443,3	AUTRES PRODUITS INDUSTRIELS	5, 6, 8
114,3	194,8	212,5	262,1	292,2	345,3	422,7	111,1	106,2	104,5	105,7	103,6	102,6	Produits chimiques	5
49,1	81,5	85,1	94,5	108,7	120,3	155,4	42,6	39,2	37,5	36,9	35,6	36,9	Éléments et composés chimiques	51
3,4	8,3	4,1	7,4	5,4	2,6	3,3	0,7	1,0	1,1	0,5	0,3	0,3	Goudrons minér., dériv. chim. bruts de combust.	52
8,8	17,6	20,2	23,3	26,1	32,8	35,6	8,6	9,6	9,2	10,2	10,3	9,7	Matières colorantes et produits tannants	53
20,1	17,8	30,7	43,1	51,1	59,3	70,3	18,6	17,7	16,8	18,0	19,2	16,2	Produits médicinaux et pharmaceutiques	54
4,7	7,2	9,5	14,2	14,8	19,7	26,5	5,0	5,0	3,9	11,7	5,1	5,6	Prod. aromatiques, prod. de toilette et d'entretien	55
2,4	5,2	4,0	7,3	6,8	10,6	18,2	3,7	3,7	5,4	7,8	5,7	7,9	Engrais manufacturés	56
0,2	0,4	0,3	0,5	0,6	1,6	1,6	0,5	0,5	0,3	0,5	0,6	0,6	Explosifs	57
12,1	25,9	21,7	26,8	31,1	39,0	51,6	13,7	13,4	13,3	12,5	11,3	10,9	Mat. plastiques, cellulose régénérée, résines artif.	58
18,0	32,2	36,6	45,1	46,7	59,8	66,0	17,4	16,1	16,2	15,5	15,5	14,5	Produits chimiques n.d.a.	59
232,9	439,7	667,7	782,3	796,6	1 094,0	1 511,2	426,6	362,5	345,6	320,5	305,5	271,5	Articles manufacturés classés par matières	6
5,1	9,4	16,3	29,4	34,6	50,3	48,8	12,7	11,4	12,6	13,8	13,0	14,5	Cuirs et peaux tannés et art., pelleteries apprêtées	61
3,6	6,8	10,9	12,7	13,8	16,0	22,5	4,9	5,3	4,7	4,8	4,8	4,6	Articles en caoutchouc, n.d.a.	62
2,3	4,4	6,2	6,8	12,1	9,6	11,3	3,1	2,7	3,2	2,8	3,3	3,2	Articles en bois et liège, sauf les meubles	63
16,3	21,8	53,6	54,5	57,2	69,1	72,7	18,7	17,8	17,8	17,6	18,9	21,4	Papier, carton et articles en papier ou carton	64
27,1	41,5	73,4	82,4	78,4	105,6	155,7	36,6	43,4	40,5	37,0	32,9	28,1	Fils, tissus, articles confectionnés en textiles, etc...	65
18,4	23,5	39,9	39,2	37,4	42,8	54,4	13,6	13,8	16,0	14,5	13,8	12,3	Art. en matières minérales sauf en métaux, n.d.a.	66
68,1	128,7	198,6	152,6	136,7	238,6	405,1	131,1	93,0	76,1	74,2	73,6	66,9	Fonte, fer et acier	67
75,0	173,9	217,1	362,3	378,7	510,8	644,0	189,0	158,3	156,5	139,6	128,2	103,5	Métaux non ferreux	68
14,2	22,9	51,8	42,9	48,9	51,1	65,7	16,9	18,2	16,2	16,2	17,0	17,0	Articles manufacturés en métal	69
41,4	66,0	125,4	167,6	181,0	209,2	237,8	60,4	66,0	60,7	58,5	65,3	69,2	Articles manufacturés divers	8
0,9	1,5	7,4	5,3	5,4	6,4	7,2	1,9	2,0	1,9	1,9	2,0	2,0	App. sanitaires, art. hygiène, chauffage, éclairage	81
0,7	1,5	2,4	3,2	3,3	3,8	6,4	1,4	2,3	1,5	1,3	1,6	1,5	Meubles	82
0,1	0,2	0,7	1,1	1,1	1,2	1,5	0,4	0,4	0,4	0,4	0,5	0,4	Articles de voyage, sacs à main et similaires	83
4,2	5,5	13,8	18,8	16,6	19,7	23,6	5,2	7,7	6,6	4,7	5,0	6,6	Vêtements	84
0,2	0,4	1,5	1,2	1,3	1,8	1,7	0,3	0,6	0,4	0,3	0,4	0,7	Chaussures	85
21,7	31,3	57,7	74,5	88,9	97,6	113,6	29,7	31,3	28,2	29,3	33,4	33,3	App. scientif., photocopie, optique, horlogerie	86
12,9	20,6	41,9	63,5	64,2	80,6	82,1	21,5	22,5	21,5	20,3	22,3	24,7	Articles manufacturés, n.d.a.	89
2,1	10,6	22,5	18,7	33,9	59,1	25,7	7,7	4,1	6,8	5,7	7,2	10,5	PRODUITS ET TRANSACTIONS NON CLASSÉS AILLEURS	9

1) Les totaux par divisions ne comprennent pas les données confidentielles.

CST- Waren- klasse Teil oder Abschnitt 1)	Warenbenennung	1958	1960	1963	1967	1968	1969	1970	1970			1971		
									II	III	IV	I	II	III
0 — 9	AUSFUHR INTRA-EG INSGESAMT	606,4	1 078,6	1 792,3	3 373,0	4 079,1	4 983,5	5 672,5	1 413,9	1 468,4	1 513,2	1 530,4	1 625,6	1 726,1
0 + 1	NAHRUNGS- UND GENUSSMITTEL	189,5	251,8	325,7	459,1	453,4	550,4	581,8	136,8	167,6	171,9	146,4	173,5	212,4
0	Nahrungsmittel	171,4	228,8	297,5	422,4	413,7	497,3	488,5	116,4	138,4	142,8	109,1	140,7	173,8
00	Lebende Tiere	0,1	2,2	0,5	0,2	0,2	2,2	0,3	0	0	0,2	0	0	0,1
01	Fleisch und Fleischwaren	0,9	9,6	3,4	6,4	9,8	13,5	15,2	3,5	3,7	4,7	4,4	4,0	5,0
02	Molkereierzeugnisse und Eier	4,6	5,9	6,3	12,1	12,5	16,2	18,5	4,9	4,0	4,7	5,1	4,2	3,8
03	Fisch und Fischwaren	0,4	0,7	1,0	2,4	3,8	4,8	5,9	1,1	1,8	1,7	1,3	1,6	2,1
04	Getreide und Getreideerzeugnisse	4,2	4,6	14,6	21,2	28,7	30,3	28,9	5,8	6,2	8,9	9,7	7,6	5,7
05	Obst und Gemüse	158,8	211,7	257,2	357,6	334,4	397,3	380,4	94,0	113,2	112,1	78,6	114,2	147,2
06	Zucker und Zuckerwaren	0,3	0,7	5,1	3,2	3,2	4,1	5,5	1,4	1,4	1,5	1,8	2,0	1,8
07	Kaffee, Tee, Kakao, Gewürze und Waren daraus	1,2	0,9	3,3	8,5	11,4	15,9	15,7	1,9	5,6	5,2	3,4	3,2	4,8
08	Futtermittel, ausgen. ungemahlene Getreide	0,9	1,8	4,8	5,5	2,8	4,8	6,7	1,5	1,3	2,0	2,1	1,3	1,1
09	Verschiedene Nahrungsmittelzubereitungen	0,3	0,7	1,2	5,6	6,8	8,3	8,7	2,3	2,0	1,7	2,6	2,5	2,3
1	Getränke und Tabak	18,1	23,0	28,2	36,6	39,7	53,0	93,3	22,4	29,2	29,1	37,3	32,8	38,6
11	Getränke	11,3	11,0	17,2	28,5	30,6	42,6	87,3	16,6	25,2	26,3	36,5	28,8	33,5
12	Tabak und Tabakwaren	6,9	10,1	11,0	8,1	9,0	10,3	11,4	3,8	4,0	2,8	0,8	4,0	5,2
3	MINERALISCHE BRENNSTOFFE	18,9	39,2	55,2	207,9	230,5	204,0	225,7	59,4	58,1	57,9	61,8	65,7	79,6
32	Kohle, Koks und Briketts	0,5	0	0,8	0,9	0,8	1,1	2,1	0,5	0,6	0,6	0,6	0,5	0,9
33	Erdöl und Erdöldestillationserzeugnisse	19,0	39,6	54,1	202,8	227,6	199,7	215,5	58,1	56,9	56,9	60,7	65,0	78,6
34	Erdgas und Industriegase	—	0	0,3	1,5	1,6	2,0	2,5	0,9	0,6	0,4	0,5	0,2	0,1
35	Elektrischer Strom	—	—	—	—	—	—	—	—	—	—	—	—	—
2 + 4	ROHSTOFFE	37,3	58,5	72,5	89,5	110,5	130,0	140,5	36,8	29,3	37,8	41,0	39,6	32,5
2	Rohstoffe, ausgen. mineralische Brennstoffe	36,7	57,5	70,4	86,4	106,6	122,6	126,6	33,9	25,9	34,3	36,6	34,4	25,8
21	Häute, Felle und Pelzfelle, roh	2,9	5,4	4,6	3,1	4,0	2,8	2,2	0,5	0,5	0,6	0,4	0,6	0,5
22	Ölsaaten und Ölfrüchte	0,4	0,5	0,6	0,2	0,2	0,3	0,3	0,1	0,1	0,1	0,1	0	0
23	Rohkautschuk, natürl., synthet. oder regeneriert	0,3	4,7	10,1	6,3	8,0	8,3	7,2	1,9	1,3	1,7	2,5	2,0	1,2
24	Holz und Kork	0,4	0,3	0,5	0,9	0,8	0,8	1,0	0,3	0,2	0,3	0,2	0,2	0,1
25	Zellstoff und Papierabfälle	0,8	0,9	0,2	0,3	0,3	0,2	0,4	0,1	0,1	0,1	0	0,1	0
26	Spinnstoffe und Abfälle von Spinnstoffen	7,0	8,7	12,8	20,4	29,4	35,8	35,4	9,9	9,1	7,6	9,7	10,0	7,9
27	Natürliche Düngemittel u. mineral. Rohstoffe	6,6	9,7	13,3	18,8	19,6	21,9	23,0	5,6	6,2	6,7	5,5	6,0	6,3
28	Erze und Metallabfälle	4,5	5,4	4,1	3,4	7,2	11,3	11,6	3,7	2,9	2,6	2,1	1,7	1,3
29	Tierische und pflanzliche Rohstoffe, a.n.g.	14,3	21,7	24,3	32,9	36,7	41,2	46,5	11,8	5,6	14,7	16,2	13,8	8,4
4	Tierische und pflanzliche Fette und Öle	0,6	1,0	2,1	3,1	4,0	7,4	13,9	3,0	3,4	3,6	4,4	5,2	6,7
41	Tierische Fette und Öle	0,1	0,1	0,7	0,7	0,1	0,6	3,3	0,6	0,6	1,6	0,9	0,6	1,1
42	Pflanzliche Öle	0,5	0,9	0,9	1,1	2,9	5,6	8,3	2,1	2,1	1,7	3,2	4,3	5,3
43	Öle und Fette, verarbeitet und Wachse	0	0,1	0,5	1,4	0,9	1,2	1,8	0,4	0,6	0,3	0,3	0,3	0,4
7	MASCHINEN UND FAHRZEUGE	135,9	283,5	545,8	1 013,8	1 256,1	1 486,2	1 876,7	508,4	456,5	506,1	483,2	534,9	502,1
71	Nichtelektrische Maschinen	59,7	121,6	222,7	430,9	506,5	612,2	819,4	214,0	197,9	222,0	205,8	231,2	200,0
72	Elektrische Maschinen und Apparate	7,2	27,5	104,2	251,4	288,0	363,0	463,4	126,6	109,7	124,1	120,4	123,7	120,4
73	Fahrzeuge	71,2	144,7	218,8	336,1	459,8	515,9	604,2	168,3	150,8	142,7	157,1	180,0	181,7
5, 6, 8	ANDERE INDUSTRIELLE ERZEUGNISSE	224,7	444,9	781,1	1 589,1	2 013,0	2 602,6	2 834,5	670,1	754,0	733,7	794,4	807,2	894,9
5	Chemische Erzeugnisse	30,7	54,7	95,2	200,9	224,9	266,5	317,8	82,0	80,2	83,6	92,9	93,8	90,3
51	Chemische Grundstoffe und Verbindungen	11,7	27,9	37,1	75,8	78,8	91,1	97,8	25,3	24,7	25,5	26,4	29,4	23,4
52	Mineralteere und Destillationserzeugnisse	0,1	0,1	0,1	0,1	0,1	0,1	0,2	0	0	0	0,2	0,1	0,1
53	Farb- und Gerbstoffe	1,8	1,9	2,4	3,1	3,7	4,8	5,1	1,5	1,2	1,3	1,4	1,8	1,6
54	Medizinische und pharmazeutische Erzeugnisse	1,7	3,2	7,1	15,3	18,2	29,3	42,7	10,3	10,0	11,2	12,2	10,0	13,8
55	Kosmetika, Seifen, Putz-, Wasch- u. Reinigungsm.	5,9	5,7	8,3	11,7	13,1	13,4	13,8	3,7	3,1	3,3	4,8	4,1	3,5
56	Chemische Düngemittel	0,1	0,3	2,3	2,3	3,1	2,2	3,0	0,3	0,5	0,4	1,7	0,2	0,7
57	Sprengstoffe	1,0	0,6	1,4	1,3	1,3	4,5	5,2	1,6	1,6	1,0	1,3	2,0	1,4
58	Kunststoffe, regen. Zellulose und Kunstharze	6,4	12,7	28,4	73,6	83,6	94,1	119,6	31,0	30,0	31,5	35,0	38,8	39,2
59	Chemische Erzeugnisse, a.n.g.	1,3	2,7	8,1	17,2	20,2	22,8	28,1	7,1	6,7	7,7	8,2	7,4	6,6
6	Bearb. Waren nach Beschaffenheit gegliedert	124,6	235,6	345,9	699,7	903,2	1 054,1	1 172,3	291,8	301,9	315,2	303,0	367,0	367,8
61	Leder, Lederwaren und zugerichtete Pelzfelle	4,2	6,6	19,0	24,9	34,7	47,9	44,4	12,5	11,0	11,6	10,5	13,6	12,0
62	Kautschukwaren, a.n.g.	4,4	7,2	14,6	34,2	38,4	40,3	59,0	16,7	15,1	14,0	15,5	21,6	19,1
63	Holz- und Korkwaren, ausgen. Möbel	2,0	4,1	9,8	34,8	37,3	50,7	44,4	11,5	10,9	12,3	10,8	11,6	11,5
64	Papier, Pappe und Waren daraus	1,2	3,4	6,5	20,6	31,4	43,0	48,6	11,5	12,3	14,2	13,4	13,4	14,0
65	Garne, Gewebe und Textilwaren	73,8	137,4	207,5	260,8	280,3	420,5	386,8	97,4	101,6	102,6	99,9	128,5	121,4
66	Waren aus mineralischen Stoffen, a.n.g.	5,0	12,5	29,9	106,2	126,8	169,1	193,1	47,0	50,5	53,9	50,7	59,9	62,7
67	Eisen und Stahl	19,4	27,9	23,1	103,1	127,1	143,4	180,2	41,1	48,0	46,4	50,8	60,5	70,1
68	NE-Metalle	3,6	4,9	4,5	22,4	56,8	55,6	56,5	13,7	14,1	15,7	10,9	13,2	14,3
69	Metallwaren	5,5	12,6	30,8	93,1	110,0	136,8	160,8	42,0	38,4	44,5	40,6	44,6	42,6
8	Verschiedene bearbeitete Waren	69,5	154,6	340,0	688,5	884,8	1 230,7	1 344,4	296,3	371,9	335,0	398,6	346,4	436,8
81	San. u. hyg. Art., Heizkessel f. Zentralh., Beleucht.	0,5	1,2	3,1	17,3	22,8	30,5	33,8	8,1	8,1	9,9	9,5	11,3	11,6
82	Möbel	1,1	2,7	7,5	27,5	40,8	61,6	68,5	16,2	15,1	21,3	19,4	19,7	18,2
83	Reiseartikel, Täschnerwaren und dergleichen	0,8	2,0	4,5	12,6	16,7	23,5	23,7	4,4	5,9	6,1	8,6	5,2	7,6
84	Bekleidung	24,0	58,8	139,5	265,6	341,0	526,3	590,8	126,4	172,3	143,6	168,6	138,8	202,5
85	Schuhe	16,1	35,8	64,7	138,7	188,8	241,6	249,7	48,3	71,1	49,6	95,6	67,5	88,8
86	Feinmech., optische u. photochem. Erzeugn. Uhren	3,3	8,7	31,6	42,3	51,0	63,5	75,6	19,0	17,8	21,0	21,0	22,4	18,9
89	Bearbeitete Waren, a.n.g.	16,3	36,4	89,0	183,4	222,5	284,7	308,8	74,1	80,0	87,1	75,9	81,6	89,2
9	WAREN U. VORGÄNGE, NICHT NACH BESCH. GEGL.	0,1	0,7	12,1	13,7	15,6	10,3	13,3	2,3	3,0	5,8	3,6	4,7	4,6

1) In den Summen der Abschnitte sind vertrauliche Angaben nicht enthalten.

TAB. 3 a
ITALIEN-ITALIE

RÉSUMÉ DU COMMERCE
des CE par catégories de produits

Mio \$

export

1958	1960	1963	1967	1968	1969	1970	1970			1971			Dénomination des produits	Classe, section, division-CST 1)
							II	III	IV	I	II	III		
1 929,8	2 570,4	3 254,2	5 328,7	6 104,1	6 745,8	7 537,3	1 979,5	1 875,2	1 977,1	1 923,3	2 045,9	2 076,4	EXPORTATIONS EXTRA-CE TOTAL	0 — 9
320,9	310,4	362,6	443,9	416,7	455,6	516,4	130,5	136,6	136,0	118,4	132,9	149,3	PROD. ALIMENT., BOISSONS, TABACS	0 + 1
282,3	271,8	312,9	384,8	351,2	382,1	437,1	107,9	116,1	114,6	99,4	110,6	121,9	Produits alimentaires	00
0,1	1,1	0,9	0,5	0,5	1,2	1,7	0,5	0,4	0,4	0,3	0,4	0,4	Animaux vivants	00
8,3	13,5	13,2	14,5	14,1	18,5	19,0	4,5	4,9	6,0	4,5	5,2	6,0	Viandes et préparations de viandes	01
20,6	24,0	25,8	25,5	26,0	25,5	26,4	5,3	5,6	9,8	8,0	6,8	7,1	Produits laitiers, œufs	02
1,1	1,4	1,5	2,1	2,2	3,3	6,2	0,9	1,8	1,7	2,1	1,9	1,7	Poissons et préparations de poissons	03
65,7	35,4	42,2	65,8	41,8	46,8	98,7	29,8	36,4	13,7	14,2	25,0	25,3	Céréales et produits à base de céréales	04
170,4	184,0	211,4	248,2	232,6	252,0	245,7	59,1	58,9	73,1	60,5	62,6	69,4	Fruits et légumes	05
3,4	1,9	2,4	5,1	8,6	6,5	3,7	0,7	1,0	1,3	0,9	1,0	1,4	Sucres et préparations à base de sucre	06
7,8	8,2	9,8	10,2	10,4	12,7	10,8	2,5	2,2	3,5	2,4	2,3	2,9	Café, thé, cacao, épices et produits dérivés	07
5,6	3,5	3,3	9,1	7,9	7,9	12,1	2,9	3,2	3,5	3,9	2,9	4,7	Aliments pour animaux, frais; déchets alimentaires	08
1,4	2,5	2,4	4,0	7,0	8,0	6,8	1,7	1,8	1,6	2,7	2,5	2,8	Préparations alimentaires diverses	09
38,6	38,6	49,7	59,1	65,5	73,6	79,3	22,6	20,5	21,4	19,0	22,3	27,4	Boissons et tabacs	1
31,6	33,0	44,9	55,3	63,3	71,4	76,2	20,8	19,5	21,2	18,8	22,1	26,5	Boissons	11
7,1	5,5	4,7	2,5	2,2	2,2	3,7	1,8	0,9	0,2	0,2	0,3	1,0	Tabacs bruts et manufacturés	12
161,1	180,2	223,0	324,6	377,4	395,6	443,5	109,5	112,0	127,2	134,7	133,7	137,6	PRODUITS ÉNERGÉTIQUES	3
0,5	2,6	3,0	4,8	5,4	7,9	14,0	2,9	4,7	4,1	3,5	3,2	5,2	Charbon, coques et agglomérés	32
168,0	177,5	218,5	311,1	366,6	383,0	428,1	105,6	105,8	121,7	129,7	128,9	130,7	Pétroles et dérivés	33
1,1	1,0	1,5	5,0	5,6	6,2	5,7	1,7	1,4	1,3	1,6	1,5	1,7	Gaz naturels et gaz d'usine	34
—	—	—	—	—	—	—	—	—	—	—	—	—	Energie électrique	35
74,0	104,5	122,5	153,7	166,6	168,1	179,9	45,6	45,9	45,7	44,1	47,6	46,2	MATIÈRES PREMIÈRES	2 + 4
65,1	97,5	114,0	141,7	152,8	155,6	165,4	42,2	42,8	41,6	40,0	43,7	39,0	Mat. prem. autres que les combus. minéraux	2
5,4	7,3	9,1	8,2	9,0	9,1	9,9	3,4	2,2	2,1	1,3	1,8	0,9	Peaux et pelleteries brutes	21
0,1	0,1	0,2	0,2	0,3	0,2	0,3	0	0,1	0,1	0,2	0	0,1	Graines, noix, amandes oléagineuses et farines	22
0,1	12,8	10,9	10,6	11,1	10,9	9,0	2,2	2,3	2,3	2,6	2,3	2,4	Caoutchouc brut, naturel, synthétique et régénéré	23
2,1	1,7	1,6	2,6	2,3	3,2	4,0	0,9	1,2	1,0	0,8	1,0	0,9	Bois et liège	24
1,3	1,2	0,4	0,4	0,2	0,2	0,5	0	0,1	0,3	0,1	0,2	0,1	Pâtes à papier et déchets de papier	25
20,2	24,4	43,5	63,8	71,5	68,3	68,5	17,6	21,2	15,0	16,0	20,3	18,1	Fibres textiles et déchets d'articles textiles	26
19,7	24,6	26,5	26,7	29,4	33,0	37,3	10,1	9,2	10,2	9,3	9,8	10,2	Produits minéraux non métallifères, n.d.a.	27
5,8	8,3	5,9	8,9	7,8	10,2	10,2	2,4	3,1	3,1	2,0	2,3	1,8	Minerais et déchets de métaux	28
11,5	14,4	15,9	20,3	20,6	20,3	24,4	5,7	3,4	7,6	9,2	6,0	4,6	Matières brutes animales ou végétales n.d.a.	29
8,9	7,0	8,6	12,0	13,9	12,5	14,5	3,3	3,1	4,2	4,1	3,9	7,2	Corps gras, graisses et huiles anim. ou végét.	4
0,2	0,5	0,6	1,1	0,7	0,8	0,7	0,2	0,2	0,1	0,2	0,2	0,1	Corps gras, graisses et huiles d'origine animale	41
8,7	6,6	7,7	10,2	12,2	10,8	12,7	3,0	2,8	3,9	3,7	3,4	6,7	Huiles d'origine végétale	42
0	0,2	0,3	0,6	1,0	0,9	0,6	0,2	0,1	0,1	0,3	0,3	0,5	Huiles et graisses élaborées : cire anim. ou végétale	43
544,4	728,0	1 024,2	1 940,3	2 251,4	2 616,7	2 990,7	820,1	703,0	800,7	739,3	809,7	788,8	MACHINES ET MATÉRIEL DE TRANSPORT	7
243,1	361,7	566,0	1 084,6	1 214,2	1 406,7	1 711,1	464,7	394,4	457,7	402,1	434,6	414,1	Machines non électriques	71
54,7	98,1	156,6	342,6	405,6	476,7	546,8	149,3	129,6	140,0	139,1	158,2	149,8	Machines et appareils électriques	72
252,5	290,0	301,7	508,6	616,2	730,1	764,3	206,1	179,1	208,9	192,5	216,9	224,9	Matériel de transport	73
829,4	1 244,8	1 503,9	2 437,6	2 866,1	3 070,4	3 383,8	867,0	872,7	864,9	877,8	911,9	944,4	AUTRES PRODUITS INDUSTRIELS	5, 6, 8
137,8	207,1	289,9	480,5	555,3	553,4	588,8	156,3	151,8	146,4	165,5	159,9	155,4	Produits chimiques	5
44,7	66,0	89,8	163,9	188,1	185,8	194,7	50,8	53,2	46,8	53,4	52,4	50,2	Éléments et composés chimiques	51
0	0,1	0	0,1	0,4	0,7	0,7	0,3	0,2	0,1	0,1	0,1	0,2	Goudrons minér., dériv. chim. bruts de combust.	52
8,9	9,6	11,6	17,2	19,9	21,4	24,2	6,4	5,9	6,1	6,4	7,1	7,5	Matières colorantes et produits tannants	53
19,3	30,6	37,3	63,1	75,1	88,2	113,1	28,6	27,6	31,5	29,9	33,1	35,2	Produits médicaux et pharmaceutiques	54
6,3	7,5	15,0	18,2	19,4	23,5	21,8	6,6	4,4	4,5	7,9	7,8	4,6	Prod. aromatiques, prod. de toilette et d'entretien	55
36,2	47,2	65,8	65,5	71,3	54,1	39,7	11,1	7,2	7,6	14,8	6,2	7,3	Engrais manufacturés	56
0,9	2,0	1,6	2,0	3,3	6,5	6,4	1,2	2,5	1,6	1,5	1,7	1,4	Explosifs	57
17,8	35,1	48,6	112,5	128,0	117,1	129,2	34,6	35,3	33,5	33,5	36,5	35,5	Mat. plastiques, cellulose régénérée, résines artif.	58
3,3	9,6	20,3	34,9	44,4	46,6	52,6	15,0	12,9	12,8	15,7	15,1	13,5	Produits chimiques n.d.a.	59
533,4	730,4	736,3	1 171,7	1 365,8	1 429,0	1 552,8	400,4	399,0	404,1	399,5	449,3	462,1	Articles manufacturés classés par matières	6
7,5	10,9	18,2	30,0	36,5	43,2	45,9	12,0	11,0	11,6	11,3	11,0	11,5	Cuir et peaux tannés et art., pelleteries apprêtées	61
16,8	28,4	33,1	66,4	72,7	73,2	87,4	25,2	21,2	22,3	26,0	29,8	27,3	Articles en caoutchouc, n.d.a.	62
10,6	15,9	20,4	34,5	78,6	41,4	41,8	11,0	11,0	10,9	9,4	11,0	11,5	Articles en bois et liège, sauf les meubles	63
7,3	13,0	14,2	46,1	52,0	62,7	75,6	18,5	20,7	19,2	18,2	20,5	19,6	Papier, carton et articles en papier ou carton	64
224,8	305,2	321,1	366,8	408,0	456,6	481,6	122,6	121,1	132,1	124,6	137,6	128,6	Fils, tissus, articles confectionnés en textiles, etc...	65
33,6	53,7	58,5	108,8	126,1	150,5	176,5	44,6	49,0	46,7	41,7	49,9	55,2	Art. en matières minérales sauf en métaux, n.d.a.	66
129,3	171,4	145,2	251,8	265,0	283,9	271,2	73,7	71,2	68,6	79,1	91,0	116,6	Fonte, fer et acier	67
21,4	19,2	18,6	50,7	66,2	64,1	76,9	19,2	19,7	20,1	19,3	20,4	18,4	Métaux non ferreux	68
63,7	90,0	107,1	216,9	257,5	255,2	287,0	73,4	74,1	73,4	69,4	78,1	73,5	Articles manufacturés en métal	69
158,1	307,3	477,7	785,4	945,1	1 088,0	1 242,2	310,2	321,9	314,3	312,8	302,7	326,9	Articles manufacturés divers	8
2,5	4,2	7,7	19,4	24,5	29,8	30,2	7,8	7,1	8,2	7,4	9,0	9,1	App. sanitaires, art. hygiène, chauffage, éclairage	81
4,8	9,8	13,7	29,5	39,3	46,2	51,8	13,7	12,7	13,7	12,5	13,9	13,9	Meubles	82
5,6	7,0	9,8	20,6	24,8	31,0	33,7	8,4	8,5	9,2	7,8	7,5	8,6	Articles de voyage, sacs à main et similaires	83
47,5	104,2	196,7	239,2	277,0	278,0	272,9	64,6	80,6	67,8	57,6	57,1	73,6	Vêtements	84
33,7	73,2	101,3	203,2	263,9	329,6	419,4	100,5	101,7	101,5	129,6	103,0	107,2	Chaussures	85
14,2	24,9	41,6	75,0	87,1	105,0	128,4	33,4	29,9	33,6	34,6	32,5	27,6	App. scientifique, photocopie, optique, horlogerie	86
49,9	81,6	106,9	206,2	227,2	270,8	306,7	80,6	81,3	83,0	63,7	79,6	87,0	Articles manufacturés, n.d.a.	89
0,1	2,5	18,0	28,7	25,9	39,4	23,0	6,9	5,1	2,6	9,1	10,2	10,0	PRODUITS ET TRANSACTIONS NON CLASSÉS AILLEURS	9

VOLUMENINDICES

TAB. 4

INDICES de volume

A = Nicht saisonbereinigte Angaben
B = Saisonbereinigte Angaben

A = Chiffres non corrigés des variations saisonnières
B = Chiffres corrigés des variations saisonnières

Zeitraum Période	EG — CE				France		Belg.-Lux.		Nederland		Deutschland (BR) (1)		Italia (2)	
	Intra		Extra		A	B	A	B	A	B	A	B	A	B
import														
1958 = 100	1960	152		127		117		129		128		143		159
	1961	174		134		128		134		141		154		183
	1962	198		149		143		146		150		176		210
	1963	230		165		163		165		165		189		255
	1964	261		176		186		187		190		211		237
	1965	292		185		187		204		199		244		238
	1966	324		197		214		228		214		250		275
	1967	344		199		222		229		223		243		308
	1968	409		222		258		267		250		287		329
	1969	507		249		313		313		297		342		390
	1970	570		302		338		342		338		391		462
1963 = 100	1958	43		61		61		60		60		53		39
	1961	76		82		78		81		86		82		70
	1962	86		91		88		88		91		93		82
	1964	113		107		114		113		115		112		92
	1965	127		112		115		123		120		130		93
	1966	141		120		131		138		129		133		107
	1967	145		121		136		139		135		129		120
	1968	178		135		159		161		151		152		129
	1969	218		152		191		188		178		181		152
	1970	245		184		206		205		203		207		180
	1970 II	250		176		213		207		208		208		185
	1970 III	234		168		191		195		196		202		182
	1970 IV	264		188		223		225		222		224		186
	1971 I					214		209				222		184
	1971 II					224		217				234		176
	1971 III					207		202				243		163
	1971 F					208		212				219		201
	1971 M					241		233				247		206
	1971 A					230		219				229		161
	1971 M					203		207				224		196
	1971 J					238		227				250		172
	1971 J					223		198				254		164
	1971 A					172		199				224		159
	1971 S					226		209				251		166
	1971 O					229		239				266		178
export														
1958 = 100	1960	152		125		138		126		126		131		148
	1961	174		129		147		132		131		139		178
	1962	198		130		149		148		138		146		199
	1963	230		135		163		166		148		159		206
	1964	261		148		174		187		170		176		242
	1965	292		164		190		214		182		191		294
	1966	324		178		203		223		195		213		336
	1967	344		191		214		232		210		232		363
	1968	409		216		240		271		238		267		434
	1969	507		232		276		320		282		302		469
	1970	570		254		324		358		322		327		492
1963 = 100	1958	43		74		62		60		68		63		49
	1961	76		95		91		80		89		88		87
	1962	86		96		91		89		93		92		96
	1964	113		109		107		113		115		111		117
	1965	127		121		117		129		123		120		143
	1966	141		131		125		134		132		134		163
	1967	149		141		132		140		142		145		176
	1968	178		160		148		163		161		168		210
	1969	218		172		171		192		192		190		230
	1970	245		188		201		215		219		206		241
	1970 II	250		190		208		220		218		206		250
	1970 III	234		183		185		195		218		201		241
	1970 IV	264		204		213		241		236		225		248
	1971 I					210		214				217		239
	1971 II					221		221				224		250
	1971 III					201		212				231		257
	1971 F					209		197				211		244
	1971 M					234		248				253		257
	1971 A					221		209				220		245
	1971 M					217		214				217		270
	1971 J					226		241				233		235
	1971 J					233		218				237		262
	1971 A					173		165				211		247
	1971 S					196		252				246		263
	1971 O					237		231				252		258

(1) Neue Reihe von 1962 an.
(2) Neue Reihe von 1969 an.

(1) A partir de 1962, nouvelle série.
(2) A partir de 1969, nouvelle série.

Zeitraum Période	EG CE	France (1)	Belg.- Lux.	Neder- land (1)(2)	Deutsch- land (BR) (1)(2)	Italia (3)	EG	France (1)	Belg.- Lux.	Neder- land (1)(2)	Deutsch- land (BR) (1)(2)	Italia (3)
DURCHSCHNITTSWERTE						VALEUR MOYENNE						
import						export						
1958 = 100	1960	96	96	98	98	91	98	97	99	99	99	96
	1961	96	93	99	100	89	99	96	97	103	105	91
	1962	95	93	98	99	89	100	97	96	103	104	91
	1963	95	95	98	100	91	100	98	96	104	105	95
	1964	97	96	100	103	94	103	102	98	107	105	96
	1965	99	98	99	104	97	104	104	98	109	107	95
	1966	99	99	100	104	98	104	106	101	108	108	93
	1967	99	99	99	104	97	104	105	100	108	107	93
	1968	97	96	99	103	95	103	104	99	109	106	91
	1969	100	98	102	104	98	105	106	104	109	111	96
	1970		100		111	105		108		114	120	103
1963 = 100	1958	105	105	102	100	110	100	102	104	96	95	105
	1961	101	99	102	100	98	99	98	101	98	99	96
	1962	100	98	100	99	98	100	99	100	99	99	96
	1964	102	101	102	103	100	103	104	102	103	100	101
	1965	104	103	101	104	103	104	106	102	105	102	100
	1966	104	104	102	104	104	104	108	105	104	103	98
	1967	104	104	101	104	103	104	107	104	104	102	98
	1968	102	101	101	103	101	103	106	103	105	101	96
	1969	105	103	104	104	106	105	108	108	105	105	101
	1970	105	105	108	111	110	111	110	112	109	114	108
	1970 II	109	106	109	110	112	111	109	114	108	113	108
	1970 III	109	105	108	111	110	111	108	112	109	115	110
	1970 IV	109	105	108	112	110	113	114	109	109	115	111
	1971 I		108	111		111		114	110		114	115
	1971 II		110	112		111		115	113		115	116
	1971 III		109	111		108		117	112		117	117
	1971 F		107	109		112		113	110		114	114
	1971 M		109	111		112		114	109		114	115
	1971 A		109	112		113		115	110		115	116
	1971 M		111	109		112		113	112		116	116
	1971 J		109	110		110		117	111		115	117
	1971 J		108	111		108		115	112		117	117
	1971 A		111	110		108		116	111		117	117
	1971 S		109	111		106		122	113		116	116
	1971 O		111	108		107		118	111		116	117
TERMS OF TRADE						VERHÄLTNIS DER VOLUMEN						
TERMES DE L'ÉCHANGE						export:import						
RAPPORT DES VOLUMES												
1958 = 100	1960	102	101	100	103	103	99	119	100	98	92	91
	1961	103	103	97	108	101	97	115	99	93	90	97
	1962	105	104	98	104	102	93	104	102	92	83	94
	1963	105	103	98	104	104	90	100	101	90	84	80
	1964	106	106	98	104	101	92	93	100	90	83	101
	1965	105	105	99	105	110	95	101	105	92	78	121
	1966	105	107	101	104	110	94	94	98	91	85	120
	1967	105	106	101	104	110	99	96	101	94	95	116
	1968	106	108	100	106	111	94	100	93	102	93	131
	1969	105	108	102	105	110	97	89	103	97	89	120
	1970		107		102	114	103	97		97	84	106
1963 = 100	1958	95	97	102	96	90	96	111	100	99	111	118
	1961	98	95	99	98	97	97	109	115	99	103	123
	1962	100	101	100	100	98	98	103	104	101	102	117
	1964	101	103	100	100	97	102	93	99	100	99	127
	1965	100	102	101	101	99	106	101	104	102	92	152
	1966	100	104	103	100	99	92	94	97	101	101	151
	1967	100	103	103	100	99	92	110	96	100	104	145
	1968	101	105	102	102	100	90	111	93	101	105	164
	1969	100	105	104	101	99	93	108	89	102	108	151
	1970	106	104	103	98	103	99	102	97	105	108	134
	1970 II	101	103	105	99	101	99	105	98	106	105	135
	1970 III	103	103	104	98	104	101	105	97	100	111	133
	1970 IV	103	109	102	98	105	100	106	96	107	100	134
	1971 I		105	99		103	100		98	103		130
	1971 II		105	101		104	99		99	102		142
	1971 III		108	101		109	97		97	105		158
	1971 F		106	100		101	99		101	93		122
	1971 M		104	97		102	100		97	107		125
	1971 A		105	98		102	100		96	96		153
	1971 M		102	103		104	99		107	104		138
	1971 J		107	100		105	99		95	106		136
	1971 J		106	101		108	98		105	111		160
	1971 A		105	101		108	96		100	83		155
	1971 S		112	102		110	96		87	121		158
	1971 O		106	103		108	98		103	97		145

(1) Auf Basis der Dollarwerte errechnete Indices der Durchschnittswerte; Abweichung von Indices, die auf nationalen Währungen basieren, sind durch Änderungen der Umrechnungskurse bedingt.

(2) Neue Reihe von 1962 an.

(3) Neue Reihe von 1969 an.

(1) Indices de la valeur moyenne en termes de dollars; ces indices diffèrent des indices en termes de monnaie nationale par suite de modifications de taux de change.

(2) A partir de 1962, nouvelle série.

(3) A partir de 1969, nouvelle série.

**ENTWICKLUNG DES HANDELS
DER MITGLIEDSTAATEN INTRA- UND EXTRA-EG**
(tatsächliche Werte)

TAB. 5

MIO \$

Zeitraum Période	Import						export					
	EG-CE	France a)	Belg.-Lux.	Niederland a)	Deutsch- land (BR) a)	Italia	EG-CE	France a)	Belg.-Lux.	Niederland a)	Deutsch- land (BR) a)	Italia
AUSTAUSCH INTRA-EG												
1958	6 790,3	1 227,3	1 461,6	1 517,9	1 896,1	687,4	6 864,0	1 135,6	1 377,3	1 336,8	2 406,0	608,3
1959	8 082,1	1 362,1	1 621,0	1 749,5	2 460,6	889,0	8 167,6	1 523,6	1 524,2	1 597,2	2 730,1	792,5
1960	10 150,4	1 847,9	1 893,8	2 076,1	3 023,9	1 308,7	10 245,7	2 041,6	1 907,8	1 849,3	3 369,1	1 077,9
1961	11 718,4	2 102,1	2 135,4	2 514,0	3 427,2	1 539,7	11 893,2	2 419,7	2 089,4	2 050,6	4 025,9	1 307,6
1962	13 416,4	2 523,2	2 323,9	2 683,0	3 995,1	1 891,3	13 562,9	2 711,6	2 458,4	2 256,0	4 512,5	1 624,4
1963	15 737,1	3 126,1	2 684,4	3 082,0	4 341,9	2 502,6	15 926,1	3 091,5	2 942,3	2 647,2	5 451,9	1 793,2
1964	18 053,9	3 762,2	3 154,8	3 670,8	5 097,3	2 368,7	18 382,9	3 487,2	3 498,6	3 233,1	5 909,7	2 254,2
1965	20 441,9	4 015,2	3 473,4	3 987,0	6 660,4	2 306,0	20 822,2	4 114,7	3 947,1	3 561,3	6 306,3	2 892,8
1966	22 921,9	4 853,3	4 008,6	4 331,7	6 938,5	2 789,8	23 230,1	4 608,4	4 289,6	3 749,9	7 318,0	3 264,1
1967	24 172,8	5 373,7	3 986,3	4 546,1	6 867,5	3 399,3	24 509,2	4 701,5	4 429,0	4 002,9	8 002,5	3 373,2
1968	28 421,6	6 616,6	4 576,7	5 146,2	8 358,5	3 723,6	28 914,0	5 452,1	5 251,9	4 790,2	9 339,8	4 079,9
1969	36 340,6	8 690,2	5 733,9	6 226,9	10 862,1	4 827,4	36 462,9	7 118,2	6 799,9	5 991,9	11 571,0	4 891,9
1970	42 800,3	9 256,0	6 683,2	7 483,1	13 231,9	6 146,2	43 301,0	8 661,5	7 949,9	7 290,3	13 726,7	5 672,5
1970 II	10 877,2	2 359,3	1 668,2	1 905,1	3 368,6	1 576,1	11 047,2	2 232,9	2 119,1	1 826,6	3 454,7	1 413,9
1970 III	10 319,3	2 164,7	1 581,5	1 821,5	3 192,8	1 558,7	10 373,8	1 965,4	1 848,4	1 784,1	3 307,4	1 468,4
1970 IV	11 561,8	2 533,4	1 812,9	2 040,0	3 548,1	1 627,5	11 809,7	2 406,4	2 148,5	1 970,6	3 770,9	1 513,3
1971 I	11 613,6	2 494,5	1 875,7	1 945,5	3 636,6	1 661,4	11 543,4	2 360,8	1 919,5	2 035,1	3 697,6	1 530,4
1971 II	12 106,6	2 578,5	1 922,3	1 993,7	3 982,5	1 629,6	12 178,4	2 517,4	2 065,8	2 122,1	3 847,3	1 625,8
1971 III	11 879,2	2 516,8	1 875,4	1 947,9	3 986,1	1 552,9	12 066,2	2 328,2	1 994,9	2 173,9	3 846,1	1 723,1
1970 O	3 900,4	832,4	614,9	671,5	1 229,5	552,2	4 020,2	794,0	715,5	668,1	1 282,6	560,0
1970 N	3 845,2	838,6	580,6	679,2	1 176,6	570,2	3 768,0	786,4	659,8	660,0	1 168,8	493,0
1970 D	3 830,0	863,9	627,8	689,9	1 143,3	505,1	3 746,8	775,6	758,8	643,9	1 130,4	438,1
1971 J	3 368,5	715,2	530,2	569,0	1 047,5	506,7	3 446,3	685,5	594,0	639,1	1 075,6	452,1
1971 F	3 786,5	834,6	38,3	621,4	1 165,1	527,2	3 743,7	784,4	578,5	651,1	1 195,6	534,1
1971 M	4 458,6	944,8	707,2	755,1	1 424,0	627,5	4 353,4	890,9	746,9	744,9	1 426,3	544,3
1971 A	3 067,4	883,5	638,9	662,2	1 302,2	480,6	4 017,2	857,2	646,7	698,6	1 272,9	541,8
1971 M	3 951,2	805,6	599,5	628,2	1 269,7	648,2	3 910,1	801,3	638,7	655,3	1 226,7	588,2
1971 J	4 160,4	890,3	655,0	703,7	1 410,6	500,8	4 188,4	859,5	732,6	752,7	1 347,8	495,8
1971 J	4 063,3	900,1	594,3	631,4	1 396,4	540,7	4 091,8	868,7	665,8	669,2	1 317,2	570,8
1971 S	3 524,7	678,5	582,6	585,0	1 175,9	502,6	3 442,4	619,2	495,5	678,6	1 109,8	539,3
1971 O	4 189,2	942,1	608,2	715,5	1 413,8	509,6	4 403,2	842,6	786,9	741,6	1 419,1	613,0
1971 N	4 535,3	960,9	715,4	726,3	1 521,8	610,9	4 564,5	979,0	755,2	779,4	1 452,6	598,2
1971 O	4 384,6	966,4	647,1	685,7	1 476,0	609,3	4 295,1	928,1	670,0	769,1	1 353,6	574,3
HANDEL EXTRA-EG												
1958	16 156,1	4 381,9	1 674,3	2 106,9	5 464,7	2 528,3	15 910,7	2 984,9	1 675,2	1 880,6	6 401,3	1 968,7
1959	16 206,3	3 725,0	1 823,6	2 189,3	6 016,7	2 451,7	17 050,4	4 090,1	1 773,6	2 010,2	7 074,1	2 102,4
1960	19 444,6	4 431,6	2 063,3	2 454,6	7 078,7	3 416,5	19 483,3	4 821,1	1 867,6	2 178,4	8 045,7	2 570,5
1961	20 455,0	4 575,8	2 083,6	2 598,3	7 513,7	3 683,6	20 428,2	4 800,6	1 835,0	2 256,0	8 661,2	2 875,4
1962	22 352,6	4 996,6	2 231,5	2 664,4	8 284,3	4 175,7	20 635,6	4 650,3	1 865,2	2 328,5	8 751,1	3 040,5
1963	24 676,7	5 599,7	2 427,7	2 885,3	8 676,9	5 087,2	21 628,8	4 991,2	1 896,9	2 314,8	9 163,7	3 262,1
1964	26 856,1	6 304,5	2 767,7	3 384,2	9 515,1	4 883,7	24 178,8	5 503,2	2 091,2	2 575,0	10 305,2	3 704,2
1965	28 582,1	6 320,7	2 900,2	3 477,1	10 811,8	5 072,3	27 092,9	5 933,4	2 434,6	2 832,0	11 586,0	4 306,9
1966	30 756,1	7 022,0	3 165,4	3 685,8	11 084,1	5 798,9	29 419,3	6 288,9	2 539,4	3 000,5	12 816,1	4 774,3
1967	30 895,3	7 003,8	3 189,6	3 791,3	10 483,2	6 427,3	31 629,3	6 676,0	2 603,4	3 284,7	13 733,2	5 332,1
1968	33 566,8	7 309,9	3 756,7	4 146,4	11 791,5	6 562,3	35 291,6	7 220,2	2 912,1	3 550,9	15 502,7	6 105,6
1969	39 253,2	8 531,6	4 254,7	4 763,6	14 063,9	7 739,4	39 228,2	7 762,2	3 265,1	3 973,1	17 480,9	6 746,9
1970	45 621,2	9 666,5	4 669,4	5 910,3	16 582,1	8 793,1	45 198,4	9 077,3	3 645,3	4 476,7	20 461,8	7 537,3
1970 II	11 704,4	2 561,4	1 188,3	1 498,2	4 202,0	2 254,6	11 405,9	2 369,9	905,6	1 094,7	5 056,1	1 979,5
1970 III	10 980,1	2 206,9	1 121,2	1 432,8	4 041,0	2 178,2	11 021,3	2 065,3	824,9	1 146,9	5 109,0	1 875,2
1970 IV	12 270,8	2 578,5	1 281,9	1 648,7	4 461,1	2 300,7	12 413,9	2 502,9	1 044,3	1 234,1	5 655,5	1 977,1
1971 I	12 002,6	2 538,3	1 084,1	1 660,0	4 385,6	2 334,6	11 489,7	2 462,0	928,7	1 189,9	5 345,7	1 923,3
1971 II	12 464,5	2 790,9	1 188,6	1 676,9	4 510,7	2 297,4	12 414,6	2 616,7	963,1	1 216,9	5 571,1	2 046,9
1971 III	11 870,9	2 391,5	1 104,7	1 673,9	4 516,8	2 184,1	12 725,8	2 413,9	944,5	1 249,1	6 043,7	2 074,6
1970 O	3 889,5	799,5	420,3	499,2	1 441,5	728,9	4 099,0	814,2	353,7	377,8	1 871,3	681,8
1970 N	4 102,3	819,5	403,5	584,1	1 473,6	821,6	3 852,2	784,5	315,3	435,1	1 674,0	613,3
1970 D	4 279,7	965,6	450,4	566,0	1 547,1	750,5	4 632,0	899,8	353,5	422,0	2 304,9	651,9
1971 J	3 675,5	773,1	325,2	535,1	1 319,4	722,6	3 549,5	746,0	287,3	406,2	1 525,3	584,7
1971 F	3 912,6	779,4	350,3	545,0	1 495,5	742,1	3 830,8	807,0	294,6	362,4	1 729,9	636,9
1971 M	4 404,5	975,4	408,6	579,9	1 570,6	869,9	4 470,6	910,1	346,9	421,4	2 090,5	701,7
1971 A	4 090,4	947,6	408,1	540,0	1 494,3	633,4	4 025,4	858,2	281,2	410,6	1 818,7	656,8
1971 M	3 983,2	833,1	359,8	543,7	1 436,0	810,6	4 124,0	847,3	328,2	387,6	1 832,9	728,0
1971 J	4 374,9	1 004,7	410,7	591,9	1 580,4	787,3	4 258,2	913,9	343,7	419,0	1 919,6	662,1
1971 J	3 983,8	845,9	339,5	518,3	1 587,0	693,1	4 435,5	934,9	320,8	389,8	2 072,1	717,9
1971 S	3 799,6	710,8	349,9	557,5	1 447,2	734,2	3 988,8	732,4	242,1	420,8	1 910,1	683,4
1971 O	4 057,6	842,4	375,2	598,7	1 482,6	758,7	4 303,9	773,6	357,7	437,8	2 061,5	673,3
1971 N	4 127,6	894,3	383,2	554,2	1 555,8	740,0	4 371,0	895,3	278,2	425,8	2 097,6	674,1
1971 O	4 055,3	866,7	372,0	553,1	1 547,0	716,4	4 277,6	881,1	291,4	439,0	1 961,8	704,3

a) Neuer Umrechnungskurs: März 1961 für die Niederlande und Deutschland (BR); August 1969 für Frankreich; Oktober 1969 für Deutschland (BR).

TAB. 5

**ÉVOLUTION DU COMMERCE
INTRA- ET EXTRA-CE DES PAYS MEMBRES**
(valeurs courantes)

MIO \$

Zeitraum Période	import						export					
	EG/CE	France	Belg./Lux.	Nederland a)	Deutschland (BR) a)	Italia	EG/CE	France	Belg./Lux.	Nederland a)	Deutschland (BR) a)	Italia
AUSTAUSCH INTRA-EG												
Ø 12 Monate nichtbereinigte Werte												
1958	556	102	122	127	158	57	572	95	115	111	201	51
1959	674	114	135	146	205	74	681	127	127	133	228	66
1960	846	154	158	173	252	109	854	170	159	154	281	90
1961	977	175	178	210	286	128	991	202	174	171	336	109
1962	1 118	210	194	224	333	158	1 130	226	205	188	376	135
1963	1 311	261	224	257	362	209	1 327	258	245	224	454	149
1964	1 505	314	263	306	425	197	1 532	291	292	269	493	188
1965	1 704	335	289	332	555	192	1 735	343	329	297	526	241
1966	1 910	404	334	361	578	233	1 936	384	358	313	610	272
1967	2 014	448	332	379	572	283	2 042	392	369	334	667	281
1968	2 368	551	381	429	697	310	2 409	454	438	399	778	340
1969	3 020	717	477	519	905	402	3 035	590	565	499	964	416
1970	3 567	771	557	624	1 103	512	3 608	722	662	608	1 144	473
Ø 3 Monate bereinigte Werte												
1970 II	3 579	781	549	634	1 109	523	3 608	713	686	593	1 155	470
III	3 682	811	575	630	1 110	537	3 755	733	698	613	1 191	503
VI	3 742	804	579	661	1 149	533	3 737	760	673	639	1 173	495
1971 I	3 845	803	618	647	1 245	547	3 837	771	623	691	1 237	502
II	3 896	838	616	651	1 277	542	3 910	801	647	689	1 268	539
III	4 201	931	649	678	1 380	536	4 295	857	730	716	1 382	588
Monatliche bereinigte Werte												
1970 A	3 670	821	543	619	1 110	530	3 739	746	695	601	1 156	512
S	3 717	820	590	643	1 115	550	3 801	739	697	629	1 192	519
O	3 552	775	552	615	1 118	550	3 648	724	637	615	1 131	520
N	3 845	835	582	679	1 181	545	3 765	783	665	659	1 170	490
D	3 828	803	602	690	1 148	503	3 797	772	716	643	1 218	474
1971 J	3 539	750	574	603	1 147	489	3 650	739	598	655	1 188	468
F	3 936	831	638	666	1 283	525	3 878	781	582	690	1 256	531
M	4 059	829	640	673	1 304	626	3 984	792	689	728	1 267	507
A	3 829	833	639	662	1 244	479	3 860	809	601	697	1 226	539
M	3 949	845	599	628	1 274	647	3 905	798	643	654	1 228	585
J	3 909	836	610	663	1 313	499	3 966	797	696	716	1 349	493
J	4 061	897	675	632	1 339	511	4 087	866	670	700	1 318	532
A	4 356	959	664	685	1 384	588	4 400	867	730	740	1 407	622
S	4 187	938	608	716	1 418	508	4 398	839	791	709	1 420	610
HANDEL EXTRA-EG												
Ø 12 Monate nichtbereinigte Werte												
1958	1 346	365	140	176	455	211	1 326	332	140	157	533	164
1959	1 351	310	152	182	501	204	1 421	341	148	167	590	175
1960	1 620	369	172	205	590	285	1 624	402	156	182	671	214
1961	1 705	381	174	217	618	307	1 702	400	153	188	722	240
1962	1 863	416	186	222	690	348	1 720	388	155	194	729	253
1963	2 056	467	202	240	723	424	1 802	416	158	193	764	272
1964	2 238	525	231	282	793	407	2 015	459	174	215	859	309
1965	2 382	527	242	290	901	423	2 258	494	203	236	966	359
1966	2 563	585	264	307	924	483	2 452	524	212	250	1 068	398
1967	2 576	584	266	316	874	536	2 636	556	217	275	1 144	444
1968	2 797	609	313	346	983	547	2 941	602	243	296	1 292	509
1969	3 268	709	353	397	1 172	636	3 268	645	272	331	1 457	563
1970	3 802	806	389	493	1 382	733	3 767	756	304	373	1 705	628
Ø 3 Monate bereinigte Werte												
1970 II	3 859	826	387	494	1 402	751	3 789	753	292	362	1 708	648
III	3 833	830	384	492	1 380	746	3 846	761	298	382	1 763	645
VI	3 945	834	413	544	1 445	750	3 873	792	316	398	1 725	650
1971 I	4 043	817	363	559	1 486	781	4 029	816	298	410	1 873	655
II	4 083	876	389	544	1 501	764	4 121	849	319	405	1 865	658
III	4 113	906	368	572	1 530	746	4 444	887	342	418	2 082	710
Monatliche bereinigte Werte												
1970 A	3 810	854	326	504	1 344	740	3 836	769	308	381	1 733	646
S	3 804	817	412	470	1 416	751	3 901	794	289	392	1 699	645
O	3 794	800	403	494	1 390	727	3 795	770	315	358	1 678	657
N	3 988	820	402	578	1 443	775	3 839	787	317	415	1 682	643
D	4 053	883	433	560	1 502	748	3 984	818	317	422	1 814	651
1971 J	3 581	774	326	529	1 317	692	3 730	794	289	406	1 656	628
F	4 151	780	352	574	1 572	784	4 158	809	296	402	1 958	674
M	4 397	898	410	574	1 568	868	4 200	844	310	421	2 004	664
A	4 082	883	409	534	1 491	698	4 011	797	283	410	1 827	635
M	3 975	801	361	538	1 433	808	4 109	899	330	387	1 842	676
J	4 192	943	398	562	1 578	785	4 244	850	345	419	1 928	662
J	4 076	904	357	539	1 584	691	4 226	852	322	408	2 081	679
A	4 212	917	351	585	1 497	824	4 576	923	344	437	2 094	747
S	4 050	897	397	593	1 510	722	4 530	885	359	408	2 070	705
COMMERCE EXTRA-CE												
Ø 12 mois chiffres bruts												
1958	1 346	365	140	176	455	211	1 326	332	140	157	533	164
1959	1 351	310	152	182	501	204	1 421	341	148	167	590	175
1960	1 620	369	172	205	590	285	1 624	402	156	182	671	214
1961	1 705	381	174	217	618	307	1 702	400	153	188	722	240
1962	1 863	416	186	222	690	348	1 720	388	155	194	729	253
1963	2 056	467	202	240	723	424	1 802	416	158	193	764	272
1964	2 238	525	231	282	793	407	2 015	459	174	215	859	309
1965	2 382	527	242	290	901	423	2 258	494	203	236	966	359
1966	2 563	585	264	307	924	483	2 452	524	212	250	1 068	398
1967	2 576	584	266	316	874	536	2 636	556	217	275	1 144	444
1968	2 797	609	313	346	983	547	2 941	602	243	296	1 292	509
1969	3 268	709	353	397	1 172	636	3 268	645	272	331	1 457	563
1970	3 802	806	389	493	1 382	733	3 767	756	304	373	1 705	628
Ø 3 mois chiffres ajustés												
1970 II	3 859	826	387	494	1 402	751	3 789	753	292	362	1 708	648
III	3 833	830	384	492	1 380	746	3 846	761	298	382	1 763	645
VI	3 945	834	413	544	1 445	750	3 873	792	316	398	1 725	650
1971 I	4 043	817	363	559	1 486	781	4 029	816	298	410	1 873	655
II	4 083	876	389	544	1 501	764	4 121	849	319	405	1 865	658
III	4 113	906	368	572	1 530	746	4 444	887	342	418	2 082	710
chiffres mensuels ajustés												
1970 A	3 810	854	326	504	1 344	740	3 836	769	308	381	1 733	646
S	3 804	817	412	470	1 416	751	3 901	794	289	392	1 699	645
O	3 794	800	403	494	1 390	727	3 795	770	315	358	1 678	657
N	3 988	820	402	578	1 443	775	3 839	787	317	415	1 682	643
D	4 053	883	433	560	1 502	748	3 984	818	317	422	1 814	651
1971 J	3 581	774	326	529	1 317	692	3 730	794	289	406	1 656	628
F	4 151	780	352	574	1 572	784	4 158	809	296	402	1 958	674
M	4 397	898	410	574	1 568	868	4 200	844	310	421	2 004	664
A	4 082	883	409	534	1 491	698	4 011	797	283	410	1 827	635
M	3 975	801	361	538	1 433	808	4 109	899	330	387	1 842	676
J	4 192	943	398	562	1 578	785	4 244	850	345	419	1 928	662
J	4 076	904	357	539	1 584	691	4 226	852	322	408	2 081	679
A	4 212	917	351	585	1 497	824	4 576	923	344	437	2 094	747
S	4 050	897	397	593	1 510	722	4 530	885				

Zeitraum Période	EINFUHR - / AUSFUHR- ÜBERSCHUSS BALANCE COMMERCIALE					MIO \$ Italia	INDICES DER TATSÄCHLICHEN WERTE (saisonbereinigt) 1963 = 100 INDICES DE VALEUR COURANTE (désaisonnalisés)																										
	EG/CE	France	Belg.-Lux.	Niederland a)	Deutsch- land (BR) a)		EG/CE		France		Belg.-Lux.		Niederland a)		Deutschl. (BR) a)		Italia																
							IMP.	EXP.	IMP.	EXP.	IMP.	EXP.	IMP.	EXP.	IMP.	EXP.	IMP.	EXP.															
AUSTAUSCH INTRA-EG																	ÉCHANGES INTRA-CE																
1958	— 91,7	— 84,3	— 181,2	+ 510,0	— 79,1	42	43	39	37	54	47	49	50	44	44	27	34																
1959	+ 161,5	— 96,8	— 152,3	+ 269,6	— 96,5	51	51	44	49	60	52	57	59	57	50	35	44																
1960	+ 193,7	+ 14,0	— 226,8	+ 345,2	— 230,8	65	64	59	66	71	65	67	69	70	62	52	60																
1961	+ 317,6	— 46,0	— 463,4	+ 598,7	— 232,1	75	75	67	78	79	71	82	76	79	74	61	73																
1962	+ 188,4	+ 134,5	— 427,0	+ 517,4	— 266,8	85	85	80	88	87	84	87	84	92	83	76	91																
1963	— 34,6	+ 257,9	— 434,8	+ 1110,0	— 709,4	100	100	100	100	100	100	100	100	100	100	100	100																
1964	— 275,0	+ 343,8	— 437,7	+ 812,4	— 114,6	115	115	120	113	117	119	119	120	117	109	94	126																
1965	+ 99,6	+ 473,7	— 425,7	— 354,1	+ 586,8	130	131	128	133	129	134	129	133	153	116	92	162																
1966	— 244,9	+ 281,0	— 581,8	+ 376,5	+ 474,4	146	146	155	149	149	146	140	140	160	134	111	183																
1967	— 672,2	+ 442,8	— 543,1	+ 1135,0	— 26,0	154	154	172	152	148	151	147	149	158	147	135	189																
1968	— 1164,5	+ 675,2	— 355,9	+ 981,3	+ 356,3	181	182	211	176	170	179	167	178	193	171	148	228																
1969	— 1572,0	+ 1066,0	— 235,0	+ 708,9	+ 154,4	230	229	275	229	213	231	202	223	250	212	192	279																
1970	— 594,5	+ 1266,7	— 192,8	+ 494,9	— 473,6	272	272	295	280	249	270	243	271	305	252	245	317																
1970 II	— 126,3	+ 450,9	— 78,5	+ 86,8	— 162,2	273	272	299	276	245	280	247	265	306	254	250	315																
1970 III	— 199,3	+ 266,9	— 37,5	+ 114,6	— 90,3	281	283	311	284	257	285	245	274	307	262	257	338																
1970 IV	+ 335,6	— 69,4	— 69,4	+ 222,8	— 114,2	285	282	308	295	259	275	257	285	317	258	255	332																
1971 I	— 133,7	+ 43,8	+ 89,7	+ 61,0	— 130,9	293	289	308	299	276	254	252	308	344	273	262	337																
1971 II	— 61,1	+ 143,5	+ 128,4	— 135,2	— 3,8	297	295	321	311	275	264	253	308	353	279	259	362																
1971 III	— 188,6	+ 119,5	+ 226,0	— 139,9	+ 170,2	320	324	357	332	290	298	264	320	381	304	256	395																
1970 S	— 80,9	+ 111,0	+ 15,2	+ 79,2	— 30,9	284	286	314	286	263	284	250	281	308	263	263	348																
1970 O	— 38,3	+ 100,6	— 3,4	+ 53,1	+ 7,8	271	275	297	281	246	260	239	275	309	249	263	349																
1970 N	— 52,2	+ 79,2	— 19,2	— 7,8	— 77,2	293	284	320	303	260	271	264	294	326	258	261	329																
1970 D	— 88,4	+ 131,0	— 46,1	— 12,8	— 67,0	292	286	308	299	269	292	268	287	317	268	241	318																
1971 J	— 29,7	+ 63,7	+ 70,1	+ 28,1	— 54,6	270	275	287	286	256	244	235	292	317	262	234	314																
1971 F	— 50,1	— 59,7	+ 29,7	+ 30,5	+ 6,9	300	292	318	303	285	238	259	308	354	277	251	356																
1971 M	— 53,9	+ 39,7	— 10,2	+ 2,4	— 83,3	310	300	318	307	286	281	262	325	360	279	300	340																
1971 A	— 26,3	+ 7,8	+ 36,4	— 29,3	+ 61,2	292	291	319	314	285	245	257	311	344	270	229	362																
1971 M	— 4,3	+ 39,2	+ 27,1	— 43,1	— 60,0	301	294	324	309	267	262	244	292	352	271	310	393																
1971 J	— 30,8	+ 77,6	+ 49,0	— 62,8	— 5,0	299	298	320	309	272	284	258	320	363	297	239	331																
1971 A	— 31,9	+ 71,5	+ 37,9	— 79,1	+ 30,1	310	308	344	336	301	274	246	313	370	290	245	357																
1971 S	— 59,3	— 87,1	+ 93,6	— 66,1	+ 36,6	332	332	367	336	296	298	267	330	382	310	281	417																
1971 O	— 99,4	+ 178,7	+ 26,0	+ 5,3	+ 103,4	319	331	359	325	271	323	279	317	392	313	243	409																
1971 N	+ 18,1	+ 39,8	+ 53,2	— 69,2	— 12,7																												
1971 D	+ 38,3	+ 22,9	+ 83,4	— 122,4	— 35,0																												
HANDEL EXTRA-EG																	COMMERCE EXTRA-CE																
1958	— 254,4	— 396,9	+ 0,9	— 226,3	+ 936,6	— 559,6	65	73	78	79	69	88	73	81	62	69	49	60															
1959	+ 884,1	+ 365,1	— 50,0	— 50,0	+ 179,2	— 349,3	65	78	66	81	75	93	75	86	69	77	48	64															
1960	+ 38,7	+ 389,5	— 195,7	+ 276,2	— 967,0	— 846,0	78	90	79	96	85	98	85	94	81	87	67	78															
1961	+ 26,8	+ 224,8	— 248,6	+ 342,2	+ 1147,2	— 808,1	82	94	81	96	86	96	90	97	85	94	72	88															
1962	— 1717,0	— 346,3	— 366,3	— 336,0	+ 466,8	— 1135,2	90	95	89	93	92	98	92	100	95	95	82	93															
1963	— 3047,9	— 608,5	— 530,8	— 570,5	+ 486,8	— 1825,0	100	100	100	100	100	100	100	100	100	100	100	100															
1964	— 2677,3	— 801,3	— 676,5	— 809,2	+ 789,2	— 1179,5	108	111	112	110	114	110	117	111	109	112	95	113															
1965	— 1489,2	— 387,2	— 465,6	— 645,1	+ 774,2	— 765,5	115	125	112	118	119	128	120	122	124	126	99	131															
1966	— 1336,9	— 733,0	— 626,0	— 685,3	+ 1732,1	— 1024,7	124	136	125	125	130	134	127	129	127	139	113	146															
1967	+ 734,0	— 327,8	— 586,3	— 506,7	+ 3250,0	— 1095,2	125	146	125	133	131	137	131	142	120	149	126	163															
1968	+ 1724,8	— 89,6	— 844,6	— 595,5	+ 3711,2	— 456,7	136	163	130	144	154	153	144	153	135	169	129	187															
1969	— 25,0	— 769,5	— 989,6	— 790,5	+ 3417,0	— 892,5	158	181	151	155	174	172	165	171	162	190	150	206															
1970	— 422,9	— 589,2	— 1024,1	— 1433,6	+ 3879,7	— 1255,8	184	209	172	181	192	192	205	193	191	223	172	230															
1970 II	— 298,6	— 191,4	— 282,7	— 403,5	+ 854,2	— 275,1	188	210	176	181	191	184	205	187	193	223	177	238															
1970 III	+ 41,3	— 141,6	— 296,3	— 285,9	+ 1068,0	— 303,0	186	213	178	183	190	189	205	198	191	231	176	237															
1970 IV	+ 143,1	— 75,5	— 237,6	— 414,5	+ 1194,4	— 323,6	192	214	179	190	204	200	227	206	200	226	177	238															
1971 I	— 152,9	— 76,4	— 155,4	— 470,1	+ 960,2	— 411,3	197	224	175	196	180	189	233	212	206	245	184	241															
1971 II	— 49,9	— 174,2	— 225,6	— 460,1	+ 1060,5	— 250,5	199	229	188	204	193	202	227	210	208	244	180	242															
1971 III	+ 854,9	+ 22,4	— 160,2	— 424,8	+ 1526,9	— 109,5	200	247	194	213	182	216	238	217	212	273	176	261															
1970 S	— 108,9	— 80,7	— 100,4	— 55,1	+ 298,8	— 171,5	185	216	174	191	204	183	196	203	196	221	177	237															
1970 O	+ 209,5	+ 14,8	— 66,6	— 121,4	+ 429,8	— 47,1	185	211	171	185	200	199	206	186	192	220	172	241															
1970 N	— 250,0	— 35,0	— 88,2	— 149,0	+ 200,4	— 178,2	194	213	176	189	199	201	241	215	200	219	183	236															
1970 D	+ 352,3	— 65,8	— 97,0	— 144,1	+ 757,8	— 98,7	197	221	168	197	214	201	233	219	208	237	176	239															
1971 J	— 126,0	— 27,0	— 38,0	— 129,0	+ 205,9	— 137,9	174	207	165	191	161	183	220	210	182	217	163	231															
1971 F	— 81,5	+ 27,6	— 55,7	— 182,6	+ 234,4	— 105,2	202	231	167	194	174	186	239	208	217	256	185	248															
1971 M	+ 66,1	— 65,4	— 61,7	— 158,6	+ 519,9	— 168,2	214	233	192	203	203	196	239	219	217	262	205	244															
1971 A	— 65,0	— 89,4	— 127,0	— 129,4	+ 324,4	— 43,7	198	223	189	192	202	179	223	213	206	238	165	233															
1971 M	+ 140,8	+ 14,2	— 31,6	— 156,1	+ 396,8	— 82,6	193	228	172	216	179	209																					

MIO \$

Zeitraum Période	import						export					
	EG-CE	France a)	Belg.-Lux.	Niederland a)	Deutsch- land (BR) a)	Italia	EG-CE	France a)	Belg.-Lux.	Niederland a)	Deutsch- land (BR) a)	Italia
LÄNDER DER KLASSE 1												
1958	8 525,8	1 593,4	1 002,9	1 102,8	3 366,0	1 460,7	8 637,6	1 320,6	971,9	1 200,5	4 029,1	1 115,6
1959	8 563,5	1 324,7	1 093,0	1 170,4	3 670,0	1 305,4	9 944,3	1 532,7	1 175,9	1 304,4	4 651,6	1 279,7
1960	10 789,3	1 829,4	1 222,1	1 428,9	4 340,8	1 968,2	11 328,4	1 810,8	1 211,8	1 416,1	5 340,5	1 549,1
1961	11 676,4	1 967,9	1 259,4	1 526,9	4 711,5	2 210,6	12 246,6	1 953,7	1 250,8	1 455,9	5 849,3	1 736,9
1962	12 855,4	2 179,5	1 401,6	1 612,6	5 189,7	2 472,1	12 931,6	2 130,0	1 282,1	1 543,6	6 116,7	1 859,1
1963	14 344,6	2 600,8	1 502,7	1 732,5	5 517,8	2 990,8	13 830,5	2 384,9	1 357,1	1 560,8	6 563,7	1 963,9
1964	15 467,4	3 050,5	1 704,7	2 055,7	5 945,3	2 711,2	15 637,8	2 749,4	1 454,0	1 741,7	7 387,8	2 304,8
1965	16 227,1	2 980,4	1 796,5	2 103,5	6 760,4	2 586,3	17 612,2	3 072,8	1 699,7	1 903,7	8 292,5	2 643,5
1966	17 320,2	3 410,8	1 912,6	2 290,5	6 784,6	2 921,8	19 127,0	3 276,7	1 760,0	2 006,0	9 131,1	2 953,2
1967	17 006,5	3 378,6	1 914,1	2 244,5	6 292,5	3 176,7	20 472,1	3 492,3	1 801,2	2 189,2	9 676,2	3 313,3
1968	18 638,5	3 634,7	2 205,1	2 480,9	7 022,6	3 295,3	22 874,4	3 612,9	2 029,9	2 377,1	11 105,5	3 749,0
1969	22 245,0	4 365,1	2 538,1	2 821,6	8 673,7	3 846,5	25 596,2	4 005,0	2 280,4	2 637,2	12 536,0	4 137,6
1970	26 411,1	5 137,9	2 813,4	3 498,4	10 524,0	4 437,5	29 835,7	4 772,1	2 468,6	2 991,8	14 865,8	4 737,5
1969 III	5 389,0	968,2	601,3	710,7	2 152,1	956,7	6 271,2	906,7	549,1	674,5	3 084,1	1 056,8
1969 IV	6 227,1	1 167,4	727,2	793,6	2 506,6	1 032,2	7 132,1	1 088,3	624,2	720,8	3 713,5	985,2
1970 I	6 091,7	1 186,8	637,9	783,4	2 412,8	1 070,7	6 799,2	1 100,1	609,8	684,8	3 344,6	1 059,9
1970 II	6 809,2	1 383,2	720,0	867,6	2 676,2	1 163,3	7 521,7	1 275,3	609,5	732,5	3 679,1	1 225,2
1970 III	6 320,6	1 176,2	660,2	852,9	2 554,8	1 076,6	7 306,6	1 093,4	548,0	767,9	3 703,7	1 193,6
1970 IV	7 195,7	1 392,7	803,2	994,6	2 878,4	1 126,9	8 225,4	1 303,3	713,7	806,6	4 143,1	1 258,7
1971 I	6 898,1	1 373,0	672,1	945,3	2 752,4	1 155,3	7 846,7	1 320,7	632,2	786,2	3 889,7	1 217,9
1971 II	7 042,9	1 419,8	727,8	941,5	2 837,8	1 116,1	8 211,3	1 418,1	659,1	803,5	4 052,9	1 277,7
1971 III	6 747,4	1 300,8	701,4	938,0	2 790,7	1 016,5	8 477,8	1 311,1	666,3	824,4	4 376,7	1 295,4
1970 D	2 520,5	518,5	288,8	334,4	1 014,5	364,3	2 873,6	454,4	245,5	261,4	1 506,2	406,0
1971 J	2 094,2	423,9	214,1	300,9	798,3	356,9	2 334,9	387,2	193,8	263,8	1 120,2	369,9
1971 F	2 281,9	428,8	217,2	297,5	972,5	365,9	2 549,4	433,5	204,4	241,0	1 267,0	409,8
1971 M	2 522,0	520,3	240,8	347,0	981,6	432,5	2 963,1	500,7	234,0	281,4	1 508,9	438,2
1971 A	2 280,7	470,3	240,0	296,1	924,2	350,2	2 664,3	462,8	190,4	274,9	1 327,8	408,4
1971 M	2 310,7	459,2	234,4	296,8	915,3	405,0	2 721,1	454,9	228,5	257,6	1 326,7	453,3
1971 J	2 447,1	489,9	250,8	347,1	998,3	361,0	2 820,0	500,7	233,7	271,2	1 398,4	416,0
1971 J	2 281,3	467,6	203,3	290,5	993,0	326,9	2 952,9	510,4	222,1	262,1	1 508,2	450,2
1971 A	2 138,4	376,8	230,3	310,4	897,8	323,1	2 640,2	382,8	172,2	278,7	1 380,8	425,7
1971 S	2 304,9	465,3	235,8	337,5	899,8	366,5	2 864,5	419,9	250,7	286,7	1 487,7	419,5
1971 O	2 387,5	488,5	234,9	342,3	963,2	358,6	2 931,8	478,0	190,6	305,3	1 550,6	407,4
1971 N	2 266,9	467,1	219,4	303,8	942,9	333,7	2 827,2	454,8	194,3	300,6	1 425,9	451,6
PAYS DE LA CLASSE 1												
1958	8 637,6	1 320,6	971,9	1 200,5	4 029,1	1 115,6	8 637,6	1 320,6	971,9	1 200,5	4 029,1	1 115,6
1959	9 944,3	1 532,7	1 175,9	1 304,4	4 651,6	1 279,7	9 944,3	1 532,7	1 175,9	1 304,4	4 651,6	1 279,7
1960	11 328,4	1 810,8	1 211,8	1 416,1	5 340,5	1 549,1	11 328,4	1 810,8	1 211,8	1 416,1	5 340,5	1 549,1
1961	12 246,6	1 953,7	1 250,8	1 455,9	5 849,3	1 736,9	12 246,6	1 953,7	1 250,8	1 455,9	5 849,3	1 736,9
1962	12 931,6	2 130,0	1 282,1	1 543,6	6 116,7	1 859,1	12 931,6	2 130,0	1 282,1	1 543,6	6 116,7	1 859,1
1963	13 830,5	2 384,9	1 357,1	1 560,8	6 563,7	1 963,9	13 830,5	2 384,9	1 357,1	1 560,8	6 563,7	1 963,9
1964	15 637,8	2 749,4	1 454,0	1 741,7	7 387,8	2 304,8	15 637,8	2 749,4	1 454,0	1 741,7	7 387,8	2 304,8
1965	17 612,2	3 072,8	1 699,7	1 903,7	8 292,5	2 643,5	17 612,2	3 072,8	1 699,7	1 903,7	8 292,5	2 643,5
1966	19 127,0	3 276,7	1 760,0	2 006,0	9 131,1	2 953,2	19 127,0	3 276,7	1 760,0	2 006,0	9 131,1	2 953,2
1967	20 472,1	3 492,3	1 801,2	2 189,2	9 676,2	3 313,3	20 472,1	3 492,3	1 801,2	2 189,2	9 676,2	3 313,3
1968	22 874,4	3 612,9	2 029,9	2 377,1	11 105,5	3 749,0	22 874,4	3 612,9	2 029,9	2 377,1	11 105,5	3 749,0
1969	25 596,2	4 005,0	2 280,4	2 637,2	12 536,0	4 137,6	25 596,2	4 005,0	2 280,4	2 637,2	12 536,0	4 137,6
1970	29 835,7	4 772,1	2 468,6	2 991,8	14 865,8	4 737,5	29 835,7	4 772,1	2 468,6	2 991,8	14 865,8	4 737,5
1969 III	6 271,2	906,7	549,1	674,5	3 084,1	1 056,8	6 271,2	906,7	549,1	674,5	3 084,1	1 056,8
1969 IV	7 132,1	1 088,3	624,2	720,8	3 713,5	985,2	7 132,1	1 088,3	624,2	720,8	3 713,5	985,2
1970 I	6 799,2	1 100,1	609,8	684,8	3 344,6	1 059,9	6 799,2	1 100,1	609,8	684,8	3 344,6	1 059,9
1970 II	7 521,7	1 275,3	609,5	732,5	3 679,1	1 225,2	7 521,7	1 275,3	609,5	732,5	3 679,1	1 225,2
1970 III	7 306,6	1 093,4	548,0	767,9	3 703,7	1 193,6	7 306,6	1 093,4	548,0	767,9	3 703,7	1 193,6
1970 IV	8 225,4	1 303,3	713,7	806,6	4 143,1	1 258,7	8 225,4	1 303,3	713,7	806,6	4 143,1	1 258,7
1971 I	7 846,7	1 320,7	632,2	786,2	3 889,7	1 217,9	7 846,7	1 320,7	632,2	786,2	3 889,7	1 217,9
1971 II	8 211,3	1 418,1	659,1	803,5	4 052,9	1 277,7	8 211,3	1 418,1	659,1	803,5	4 052,9	1 277,7
1971 III	8 477,8	1 311,1	666,3	824,4	4 376,7	1 295,4	8 477,8	1 311,1	666,3	824,4	4 376,7	1 295,4
1970 D	2 873,6	454,4	245,5	261,4	1 506,2	406,0	2 873,6	454,4	245,5	261,4	1 506,2	406,0
1971 J	2 334,9	387,2	193,8	263,8	1 120,2	369,9	2 334,9	387,2	193,8	263,8	1 120,2	369,9
1971 F	2 549,4	433,5	204,4	241,0	1 267,0	409,8	2 549,4	433,5	204,4	241,0	1 267,0	409,8
1971 M	2 963,1	500,7	234,0	281,4	1 508,9	438,2	2 963,1	500,7	234,0	281,4	1 508,9	438,2
1971 A	2 664,3	462,8	190,4	274,9	1 327,8	408,4	2 664,3	462,8	190,4	274,9	1 327,8	408,4
1971 M	2 721,1	454,9	228,5	257,6	1 326,7	453,3	2 721,1	454,9	228,5	257,6	1 326,7	453,3
1971 J	2 820,0	500,7	233,7	271,2	1 398,4	416,0	2 820,0	500,7	233,7	271,2	1 398,4	416,0
1971 J	2 952,9	510,4	222,1	262,1	1 508,2	450,2	2 952,9	510,4	222,1	262,1	1 508,2	450,2
1971 A	2 640,2	382,8	172,2	278,7	1 380,8	425,7	2 640,2	382,8	172,2	278,7	1 380,8	425,7
1971 S	2 864,5	419,9	250,7	286,7	1 487,7	419,5	2 864,5	419,9	250,7	286,7	1 487,7	419,5
1971 O	2 931,8	478,0	190,6	305,3	1 550,6	407,4	2 931,8	478,0	190,6	305,3	1 550,6	407,4
1971 N	2 827,2	454,8	194,3	300,6	1 425,9	451,6	2 827,2	454,8	194,3	300,6	1 425,9	451,6
EFTA b)												
1958	3 608,4	530,0	459,2	513,4	1 513,3	592,5	4 970,3	683,5	486,5	811,8	2 419,4	569,1
1959	3 891,3	480,6	511,3	570,6	1 719,4	609,4	5 416,8	757,0	524,0	847,5	2 644,7	643,6
1960	4 459,3	554,5	553,2	633,0	1 954,1	764,5	6 509,5	997,0	598,8	955,2	3 198,4	760,0
1961	4 919,2	688,8	586,6	735,1	2 112,4	796,3	7 172,1	1 079,6	633,7	983,2	3 591,5	884,2
1962	5 501,9	831,3	633,6	773,0	2 296,4	967,6	7 496,6	1 175,2	620,1	1 057,1	3 685,8	958,4
1963	6 166,3	1 056,4	712,3	829,5	2 396,3	1 171,8	7 941,6	1 313,0	675,4	1 036,5	3 959,5	957,1
1964	6 590,9	1 164,4	777,0	967,6	2 647,1	1 034,9	8 848,7	1 495,9	705,0	1 127,7	4 419,8	1 100,4
1965	6 896,2	1 150,1	829,9	985,2	2 983,0	948,0	9 602,3	1 571,3	791,3	1 210,2	4 830,3	1 199,3
1966	7 244,9	1 322,1	895,7	1 010,7	2 936,1	1 080,3	9 998,8	1 602,3	801,2	1 226,8	5 071,9	1 296,7
1967	7 094,9	1 350,0	886,3									

ENTWICKLUNG DES HANDELS DER EG
mit den wichtigsten Gebieten
(tatsächliche Werte)

TAB. 6

MIO \$

Zeitraum Période	import						export					
	EG-CE	France a)	Belg.-Lux.	Niederland a)	Deutsch- land (BR) a)	Italia	EG-CE	France a)	Belg.-Lux.	Niederland a)	Deutsch- land (BR) a)	Italia
VEREINIGTE STAATEN						ÉTATS-UNIS						
1958	2 808,0	563,5	310,8	408,9	998,9	525,8	1 664,3	301,1	287,2	180,9	640,3	254,8
1959	2 651,5	428,6	325,5	434,5	1 090,0	372,8	2 371,3	464,3	443,8	207,7	910,5	345,1
1960	3 829,7	744,8	391,7	599,6	1 423,1	670,4	2 241,8	395,7	365,9	198,2	897,1	384,9
1961	4 054,0	736,9	375,1	568,7	1 509,8	863,5	2 231,8	417,1	370,6	192,0	870,0	382,1
1962	4 457,6	774,8	451,1	607,5	1 739,0	885,3	2 446,8	425,8	413,9	200,1	966,1	440,9
1963	5 050,9	901,2	471,9	648,7	1 986,8	1 042,3	2 563,0	420,8	411,1	203,4	1 050,7	477,0
1964	5 437,8	1 136,4	524,8	775,3	2 016,1	985,3	2 849,0	470,4	450,3	224,2	1 197,0	507,1
1965	5 692,7	1 087,9	550,0	765,5	2 295,9	993,5	3 424,9	594,5	532,1	243,7	1 435,9	618,7
1966	6 022,3	1 199,4	569,1	910,1	2 293,2	1 050,5	4 097,9	660,0	591,2	307,2	1 795,2	744,3
1967	5 897,8	1 219,3	589,9	886,1	2 138,4	1 064,0	4 423,6	665,5	588,0	342,9	1 965,5	863,7
1968	6 392,6	1 316,7	689,1	1 014,3	2 173,0	1 197,5	5 768,5	765,2	770,1	436,2	2 707,1	1 090,0
1969	7 334,9	1 465,8	766,5	1 066,7	2 618,3	1 417,5	5 957,9	814,8	695,1	448,4	2 727,2	1 272,5
1970	9 038,1	1 896,3	998,0	1 308,3	3 292,6	1 542,8	6 633,4	953,9	696,1	506,0	3 123,7	1 353,7
1969 III	1 833,6	336,3	193,9	274,7	670,5	359,2	1 493,0	190,9	168,8	123,2	683,5	326,6
IV	2 028,3	385,0	232,1	305,2	739,5	367,0	1 625,7	209,5	175,5	130,7	802,9	307,1
1970 I	2 061,9	413,7	218,5	307,2	742,8	379,7	1 478,9	198,2	170,1	110,4	683,8	316,4
II	2 398,6	539,1	250,8	372,1	866,4	419,2	1 614,1	247,8	156,6	119,8	749,1	340,7
III	2 141,0	454,0	226,5	326,6	781,3	352,6	1 640,5	222,1	148,9	143,6	789,4	336,5
IV	2 435,9	489,5	301,8	351,3	902,0	391,3	1 904,7	285,8	221,5	132,3	905,2	360,1
1971 I	2 438,0	488,8	205,0	387,4	955,5	401,3	1 811,1	272,7	206,6	117,5	869,6	344,7
II	2 357,0	460,1	200,9	329,8	972,0	394,3	1 899,4	293,9	226,4	121,7	894,2	363,1
III	2 141,4	444,6	200,5	332,2	845,6	318,5	2 166,8	281,5	225,5	156,4	1 117,9	385,4
1970 D	869,9	178,8	129,7	113,7	317,9	129,8	650,0	93,4	68,8	35,6	335,9	116,3
1971 J	700,5	142,3	65,5	120,3	257,7	114,8	541,5	81,5	59,1	40,8	247,6	112,5
F	830,0	152,8	69,4	117,4	365,3	125,0	581,9	87,0	70,7	35,9	278,8	109,4
M	907,6	193,8	70,1	149,7	332,5	161,5	687,8	104,2	76,8	40,7	343,3	122,8
A	769,2	146,6	69,9	107,2	311,8	133,6	610,6	93,5	66,2	37,7	298,3	114,9
M	795,7	159,1	57,4	114,9	316,9	147,3	629,4	90,2	81,2	42,6	290,6	124,7
J	785,3	154,3	68,0	106,4	343,2	113,4	660,7	110,2	80,3	41,4	305,3	123,5
J	674,9	148,7	53,4	97,7	280,8	94,3	761,8	115,7	74,8	46,7	384,2	140,4
A	734,8	143,1	65,8	103,1	316,4	106,5	744,3	89,3	62,1	58,0	397,3	137,6
S	721,2	154,4	69,9	130,8	248,4	117,7	659,6	76,8	86,7	52,2	336,4	107,4
O	754,0	153,4	65,9	150,8	266,1	117,7	598,0	82,2	45,4	61,6	311,0	97,9
N	557,3	115,4	51,9	87,1	223,3	79,6	528,4	69,2	48,5	44,6	247,4	118,7
LÄNDER DER KLASSE 2						PAYS DE LA CLASSE 2						
1958	6 823,9	2 601,6	607,8	900,5	1 765,6	948,4	6 124,5	2 458,4	558,9	569,3	1 860,8	677,1
1959	6 669,4	2 222,6	645,1	877,7	1 947,8	976,2	5 925,6	2 346,2	481,0	595,9	1 893,7	608,8
1960	7 484,8	2 423,9	752,9	902,7	2 261,6	1 143,6	6 738,3	2 720,5	496,2	649,3	2 134,4	737,9
1961	7 575,3	2 423,8	731,5	946,1	2 325,8	1 148,2	6 764,7	2 571,5	459,7	663,1	2 261,6	808,9
1962	8 168,4	2 600,2	719,4	935,9	2 560,8	1 352,1	6 196,7	2 206,9	461,1	644,1	2 056,9	827,7
1963	8 822,2	2 723,0	797,7	1 013,3	2 644,3	1 643,9	6 354,9	2 318,2	425,1	605,0	2 099,2	907,4
1964	9 842,7	2 959,9	927,0	1 181,2	3 010,3	1 764,2	6 891,7	2 433,4	515,1	668,8	2 283,0	991,4
1965	10 528,8	3 020,8	964,0	1 195,2	3 362,3	1 986,5	7 509,9	2 488,4	574,2	718,5	2 566,6	1 162,1
1966	11 326,1	3 205,3	1 093,9	1 212,8	3 530,5	2 283,7	7 957,1	2 518,1	591,7	785,1	2 795,1	1 267,1
1967	11 592,5	3 213,6	1 118,3	1 357,8	3 424,9	2 477,9	8 298,9	2 638,4	579,4	799,7	2 899,7	1 381,7
1968	12 513,8	3 245,7	1 380,1	1 457,2	3 895,0	2 535,7	9 312,5	2 955,8	663,9	851,6	3 201,6	1 639,5
1969	14 223,2	3 633,9	1 542,6	1 695,0	4 344,8	3 006,8	10 217,7	3 146,6	754,6	965,9	3 577,6	1 733,0
1970	16 105,2	3 999,5	1 664,3	2 169,5	4 830,7	3 441,1	11 546,0	3 569,7	922,8	1 101,4	4 051,1	1 901,0
1969 III	3 384,7	755,7	383,4	420,8	1 064,2	760,5	2 487,8	690,7	178,5	251,8	909,2	457,6
IV	3 691,6	927,9	387,3	459,6	1 140,0	776,8	2 746,2	827,1	218,7	252,6	1 007,1	440,8
1970 I	3 858,9	1 014,6	405,3	494,3	1 174,8	769,8	2 661,1	858,1	216,1	228,4	921,7	436,8
II	4 149,3	1 044,0	421,0	572,3	1 258,1	853,8	2 905,1	903,1	232,0	266,8	990,7	512,4
III	3 896,7	907,8	414,3	522,0	1 178,3	874,3	2 798,1	825,4	215,5	280,6	1 014,6	461,9
IV	4 201,9	1 033,1	424,4	580,9	1 220,3	943,1	3 186,5	983,0	263,7	325,6	1 124,4	489,9
1971 I	4 322,0	1 023,1	359,2	650,4	1 339,0	950,3	3 033,0	953,8	232,4	300,6	1 067,1	479,2
II	4 599,4	1 206,7	406,5	673,5	1 360,0	952,6	3 100,7	977,8	238,9	293,6	1 076,0	514,4
III	4 230,6	935,9	344,4	661,3	1 364,6	924,4	3 217,7	915,4	222,4	307,6	1 226,7	545,6
1970 D	1 455,7	388,5	141,4	208,1	408,6	309,2	1 172,0	354,2	85,4	123,9	439,8	168,8
1971 J	1 340,0	307,1	96,3	214,7	430,3	291,6	930,2	293,2	77,1	112,0	301,7	146,3
F	1 385,1	310,4	115,0	228,1	427,8	303,3	974,1	312,6	67,9	88,8	347,8	156,9
M	1 586,4	394,6	147,9	207,6	480,8	355,4	1 129,3	348,4	87,4	99,9	417,6	176,0
A	1 540,9	419,7	149,1	222,9	465,4	283,7	986,7	309,2	69,6	97,0	345,1	165,9
M	1 414,1	329,0	108,8	228,2	425,0	323,1	1 032,9	334,0	76,7	91,7	351,1	179,5
J	1 633,6	453,7	141,5	222,0	469,6	346,9	1 079,1	336,0	89,2	105,0	379,9	169,0
J	1 402,4	321,5	117,4	204,8	469,4	289,3	1 118,1	342,0	77,5	92,9	418,5	187,3
A	1 385,3	293,7	101,7	223,8	441,2	324,9	1 011,2	291,2	54,7	101,1	384,1	180,1
S	1 435,6	318,8	117,6	233,0	454,0	312,2	1 100,9	297,0	87,8	113,8	424,2	178,1
O	1 415,6	340,9	126,4	182,7	460,2	305,4	1 089,6	338,0	70,5	87,1	398,0	196,0
N	1 446,3	339,0	131,4	222,1	459,3	294,5	1 102,2	344,9	78,3	104,3	400,1	174,7

a) Neuer Umrechnungskurs: März 1961 für die Niederlande und Deutschland (BR); August 1969 für Frankreich; Oktober 1969 für Deutschland (BR).

TAB. 6

ÉVOLUTION DU COMMERCE DES CE
avec les principales zones
(valeurs courantes)

MIO \$

Zeitraum Période	import						export					
	EG-CE	France a)	Belg.-Lux.	Nederland a)	Deutsch- land (BR a)	Italia	EG-CE	France a)	Belg.-Lux.	Nederland a)	Deutsch- land (BR a)	Italia
EAMA												
1958	913,4	578,8	194,9	38,7	75,4	45,6	713,0	477,0	128,6	30,8	49,4	27,2
1959	853,7	454,6	207,8	42,2	88,4	60,7	584,7	383,8	98,5	27,0	47,2	28,2
1960	949,5	460,3	277,7	40,8	98,3	72,3	602,8	443,8	68,6	22,8	43,3	24,3
1961	940,6	485,5	244,8	41,6	92,5	76,3	671,2	501,4	54,3	28,5	56,1	30,8
1962	929,9	512,5	200,2	37,7	92,7	86,7	665,5	501,1	60,3	25,1	49,3	29,7
1963	989,3	541,6	190,3	46,3	112,7	98,4	726,2	538,5	61,6	26,6	63,4	36,0
1964	1 149,6	609,7	227,2	55,6	158,2	98,9	820,7	583,4	86,2	32,9	78,4	39,9
1965	1 146,4	547,0	233,9	53,5	160,8	151,1	827,5	565,6	93,6	36,4	81,1	50,8
1966	1 319,1	600,2	340,9	54,1	170,6	153,4	846,9	570,0	93,9	39,1	84,7	59,1
1967	1 308,0	609,9	291,9	61,9	179,8	164,5	952,8	627,3	82,4	50,7	92,9	72,6
1968	1 466,4	613,8	374,9	98,5	217,8	161,4	1 019,2	649,2	104,2	66,4	118,8	80,5
1969	1 717,6	667,3	480,0	121,9	248,1	200,3	1 117,3	663,7	125,0	91,5	149,7	87,4
1970	1 862,3	703,8	512,6	133,5	273,3	239,1	1 264,9	755,5	155,5	74,6	158,0	121,3
1969 III	394,1	138,6	123,3	28,8	51,7	51,8	252,9	144,7	27,7	21,9	35,6	22,9
1969 IV	442,4	165,1	128,5	27,8	66,8	54,1	289,3	168,1	35,2	21,3	42,7	22,1
1970 I	494,1	176,0	147,9	36,2	78,0	56,0	299,7	181,4	37,3	15,7	39,2	26,0
1970 II	510,4	192,7	140,7	38,4	65,9	72,7	319,5	192,4	38,3	15,4	40,2	33,3
1970 III	432,5	170,0	112,8	27,6	62,4	59,7	303,5	177,7	38,7	20,8	37,8	28,6
1970 IV	426,8	165,1	112,8	31,2	67,0	50,7	343,1	204,0	41,9	22,7	41,1	33,4
1971 I	399,8	171,2	73,2	34,4	69,1	52,0	332,7	199,8	38,9	22,5	38,6	33,0
1971 II	426,1	187,2	85,2	34,2	66,9	52,5	339,4	207,7	42,1	21,4	39,0	29,2
1971 III	377,1	162,9	74,9	23,8	65,4	50,1	341,4	202,8	40,4	20,8	46,4	31,1
1970 D	121,6	52,1	22,1	10,4	22,5	14,6	119,2	71,6	11,8	6,6	16,3	12,9
1971 J	118,2	51,5	23,6	11,0	22,9	14,1	107,3	60,6	14,7	9,5	11,4	11,0
1971 F	124,2	52,4	21,7	11,9	21,6	16,5	106,5	64,9	11,8	6,0	13,9	9,8
1971 M	157,4	67,2	32,7	11,5	24,6	21,5	119,0	74,3	12,3	6,9	13,3	12,2
1971 A	138,5	64,7	20,7	13,5	23,0	16,6	108,7	64,1	13,5	8,1	13,3	9,7
1971 M	137,4	55,4	30,9	11,4	21,6	18,0	111,7	69,4	11,3	7,2	12,2	11,6
1971 J	143,6	67,0	27,1	9,3	22,3	17,8	119,0	74,4	17,0	6,2	13,5	7,9
1971 J	137,0	59,5	31,9	7,0	23,3	15,4	126,7	78,6	13,7	7,0	16,4	11,0
1971 A	129,6	54,6	26,9	9,3	22,0	16,9	106,5	65,5	10,4	6,2	14,8	9,6
1971 S	111,3	48,2	16,9	7,6	20,2	18,4	113,9	65,7	14,8	7,8	15,2	10,4
1971 O	147,4	65,2	34,4	8,4	22,0	17,5	122,9	74,1	10,4	5,9	19,2	13,3
1971 N	134,1	56,2	34,4	9,1	21,2	13,2	125,9	74,6	11,9	10,2	17,5	11,7
NICHTASSOZIIERTES AFRIKA DER KLASSE 2 b)												
1958	1 048,1	415,0	62,0	120,3	305,9	144,8	940,7	361,4	77,8	113,6	241,4	146,4
1959	1 121,3	365,4	73,9	146,2	353,3	182,5	979,5	375,2	66,7	108,6	292,4	136,6
1960	1 158,0	368,5	74,8	142,3	379,2	193,2	1 212,0	448,6	69,6	141,2	388,1	164,5
1961	1 160,0	340,6	89,2	161,7	375,9	192,6	1 150,7	412,9	64,6	141,5	346,6	185,1
1962	1 301,5	361,5	100,9	173,6	412,5	253,0	1 147,5	371,0	86,6	155,8	330,0	204,0
1963	1 609,5	463,7	110,8	194,7	525,0	315,3	1 286,7	426,6	65,6	138,4	392,0	263,9
1964	1 938,5	495,9	149,3	236,5	754,1	302,6	1 323,7	452,6	69,1	136,5	423,2	242,3
1965	2 195,6	563,1	158,3	242,6	919,3	312,2	1 529,7	480,9	91,2	166,8	451,3	339,5
1966	2 428,0	635,0	157,4	261,8	974,4	399,2	1 537,0	470,8	85,3	165,8	463,7	351,2
1967	2 449,6	612,1	199,5	281,5	871,7	484,8	1 599,0	485,5	86,8	157,5	477,6	391,7
1968	2 823,3	586,4	198,1	316,4	1 114,1	608,3	1 661,3	487,7	96,9	156,0	486,2	434,4
1969	3 438,0	743,8	215,7	414,7	1 255,3	808,4	1 797,8	539,6	97,8	195,8	546,0	418,7
1970	3 510,5	589,0	219,1	524,2	1 319,4	858,6	1 596,6	299,3	107,2	187,4	608,0	394,8
1969 III	733,4	112,2	45,4	108,0	270,2	198,6	345,1	62,7	21,4	46,5	125,1	89,3
1969 IV	871,7	181,2	47,9	118,0	321,1	203,5	481,9	143,9	28,3	48,3	163,8	97,6
1970 I	874,1	164,0	50,0	128,4	336,9	194,8	346,9	76,4	19,5	38,6	123,4	89,1
1970 II	911,3	142,0	50,7	141,1	342,2	235,3	412,1	71,4	31,7	46,8	151,0	111,3
1970 III	833,1	137,2	54,5	132,5	304,0	205,0	394,1	71,1	20,3	50,7	157,9	94,1
1970 IV	891,8	145,9	63,1	122,2	337,0	223,6	444,3	80,4	36,5	51,3	175,8	100,3
1971 I	912,3	162,5	52,0	124,8	348,1	224,9	437,7	90,2	26,3	48,4	176,1	96,8
1971 II	956,2	201,1	51,2	124,2	346,4	233,3	485,7	108,0	30,2	49,7	183,3	114,5
1971 III	904,6	181,1	48,8	130,0	310,3	234,4	488,3	92,9	27,4	48,7	201,7	117,5
1970 D	327,2	53,8	25,1	40,8	124,2	83,4	170,9	31,4	15,7	17,3	71,1	35,5
1971 J	278,2	41,7	12,8	39,0	119,7	65,0	123,9	28,7	7,1	18,1	41,7	28,3
1971 F	312,5	57,8	19,8	49,3	111,5	74,2	133,7	29,9	7,5	12,6	54,3	29,3
1971 M	322,9	64,2	19,5	36,6	116,9	85,7	180,2	31,6	11,6	17,8	80,0	39,1
1971 A	316,3	69,8	23,1	40,1	119,3	64,0	140,6	32,6	7,6	15,1	48,7	36,6
1971 M	295,8	54,9	9,7	38,7	110,6	81,8	160,7	39,3	9,8	15,6	54,2	41,7
1971 J	344,2	75,3	19,6	45,4	116,5	87,4	182,2	36,2	10,4	19,0	80,4	36,2
1971 J	293,2	62,7	16,9	38,8	104,9	70,0	162,3	33,7	9,0	15,4	65,8	38,4
1971 A	290,9	51,1	10,6	40,4	104,1	84,6	147,8	29,4	6,8	16,8	57,0	37,8
1971 S	316,2	65,5	18,7	50,8	101,3	79,9	178,9	31,7	10,5	16,4	79,0	41,3
1971 O	286,8	64,4	9,7	31,1	110,3	71,2	165,7	42,8	7,4	13,5	59,9	42,1
1971 N	283,9	58,6	15,4	32,3	110,1	67,5	163,4	38,3	9,2	16,1	59,2	40,5

a) Nouveaux taux de change: mars 1961 pour les Pays-Bas et l'Allemagne (RF); août 1969 pour la France; octobre 1969 pour l'Allemagne (RF).

b) Excl. Maroc et Tunisie à partir du 1.1.70.

Ohne Marokko und Tunesien vom 1.1.70 an.

6

ENTWICKLUNG DES HANDELS DER EG
mit den wichtigsten Gebieten
(tatsächliche Werte)

TAB. 6

MIO \$

Zeitraum Période	import						export					
	EG-CE	France a)	Belg.-Lux.	Niederland a)	Deutsch- land (BR) a)	Italia	EG-CE	France a)	Belg.-Lux.	Niederland a)	Deutsch- land (BR) a)	Italia
MITTEL- UND SÜDAMERIKA						AMÉRIQUE CENTRALE ET DU SUD						
1958	1 647,0	216,7	152,2	272,9	788,8	216,5	1 604,2	223,0	179,9	204,5	722,3	274,6
1959	1 691,0	222,7	151,8	268,1	818,3	230,0	1 611,6	248,1	165,2	205,8	737,1	255,5
1960	1 873,4	259,2	177,1	258,0	885,9	293,3	1 693,3	281,2	154,0	198,4	785,4	274,3
1961	1 894,9	254,3	172,0	281,3	909,6	277,7	1 860,1	299,0	143,7	210,5	898,2	308,5
1962	2 222,9	308,8	202,9	286,0	1 073,2	352,0	1 783,5	302,5	138,1	205,9	820,8	316,1
1963	2 267,8	332,5	213,4	286,9	949,9	485,0	1 566,5	275,8	108,0	158,0	708,5	316,3
1964	2 465,0	381,7	220,3	290,9	1 025,5	546,6	1 676,4	278,6	142,5	172,7	755,4	327,2
1965	2 615,5	383,1	224,6	290,7	1 166,3	550,8	1 706,6	266,4	146,5	159,7	811,5	322,5
1966	2 731,3	392,4	247,7	276,0	1 145,8	669,5	1 905,9	317,1	145,3	182,7	938,8	322,0
1967	2 808,1	399,2	293,7	346,5	1 088,8	680,0	2 053,6	334,4	154,2	190,0	997,1	377,9
1968	2 679,8	358,5	306,6	314,8	1 095,3	604,6	2 326,5	413,8	163,0	201,6	1 093,7	454,4
1969	3 167,7	470,0	303,2	352,0	1 297,5	745,0	2 578,1	447,9	174,4	236,0	1 187,0	532,9
1970	3 591,4	529,4	373,8	431,2	1 425,1	831,8	2 944,7	539,8	204,8	265,9	1 356,7	577,4
1969 III	810,8	108,6	80,2	79,7	346,0	196,3	652,4	97,1	43,5	65,5	303,9	142,5
IV	809,8	118,5	78,9	85,9	337,5	189,0	691,9	116,9	46,2	59,7	320,1	149,0
1970 I	793,6	123,0	77,8	95,9	317,5	179,4	643,4	110,7	48,3	54,9	301,1	128,4
II	988,0	146,0	102,9	114,8	416,9	207,4	738,6	144,7	46,3	73,9	324,0	149,8
III	948,1	135,3	108,8	111,9	365,7	226,3	736,7	125,9	51,5	64,6	347,7	147,0
IV	861,3	125,2	84,4	108,6	324,5	218,7	826,3	158,6	59,0	72,5	384,1	152,1
1971 I	893,2	126,2	85,4	106,8	349,3	225,5	763,3	131,2	62,4	81,1	352,0	136,7
II	899,6	147,9	90,5	110,9	357,7	192,7	775,4	148,6	59,3	69,5	353,0	145,0
III	855,1	119,0	77,7	106,8	363,9	187,7	865,2	141,9	58,7	74,8	427,1	162,7
1970 D	259,3	44,8	28,8	32,8	97,2	55,6	289,8	48,9	17,7	28,0	144,0	51,3
1971 J	291,8	39,9	22,0	38,6	116,2	75,1	242,5	37,0	23,5	37,4	102,7	42,0
F	277,1	37,0	28,5	31,4	107,2	73,1	251,1	47,5	16,7	21,7	117,1	48,1
M	324,5	49,5	35,0	36,8	125,9	77,4	270,0	47,0	22,1	22,1	132,2	46,6
A	294,5	53,7	28,1	37,6	118,3	56,8	241,2	43,2	17,9	19,4	117,1	43,5
M	279,5	37,6	25,7	34,9	110,4	71,0	246,5	43,5	16,1	20,7	116,2	50,0
J	323,3	56,6	34,3	38,5	129,0	64,9	286,9	61,8	24,6	29,3	119,7	51,4
J	297,0	41,1	27,0	39,3	140,3	49,4	296,3	57,6	19,7	21,3	143,0	54,8
A	282,3	39,0	25,6	33,7	114,6	69,4	278,5	44,8	14,9	25,3	133,3	60,3
S	278,2	41,3	25,2	33,8	109,0	68,9	289,5	40,7	22,0	28,2	150,9	47,7
O	267,6	37,8	22,1	31,8	111,4	64,5	267,5	45,9	17,7	20,4	125,4	58,1
N	263,8	38,1	28,7	30,0	107,1	59,8	274,9	54,3	17,8	22,4	132,9	47,5
WESTASIEN						ASIE OCCIDENTALE						
1958	1 802,8	606,9	161,6	311,2	294,2	429,0	693,1	110,1	77,5	74,7	329,0	101,8
1959	1 746,1	552,9	157,6	264,9	368,9	401,9	709,4	124,3	67,9	95,6	322,4	99,2
1960	1 828,5	460,4	160,3	305,8	461,2	440,8	815,6	140,1	92,4	108,5	345,8	128,8
1961	1 851,4	422,1	147,8	325,9	501,5	454,0	811,5	149,1	80,6	98,5	357,8	125,4
1962	1 926,3	435,4	140,3	319,9	547,0	483,7	764,9	139,1	87,8	95,4	308,0	134,7
1963	2 131,4	481,3	199,4	341,5	550,3	558,8	822,7	165,0	89,7	93,3	333,6	140,3
1964	2 306,5	527,0	219,2	371,3	548,2	640,8	966,4	211,5	108,4	113,9	352,7	179,9
1965	2 528,0	603,2	231,0	364,7	539,0	790,2	1 090,0	201,8	107,9	118,6	443,8	218,0
1966	2 637,4	608,3	216,8	388,7	573,7	850,0	1 258,8	228,1	114,3	129,0	524,4	262,9
1967	2 912,6	694,4	193,6	423,5	665,2	935,9	1 298,6	260,0	101,3	138,0	537,7	261,7
1968	3 325,7	767,9	345,9	500,7	776,1	935,1	1 617,9	359,0	130,9	150,2	655,0	322,8
1969	3 351,8	726,8	357,6	570,5	708,9	988,0	1 717,6	319,5	151,0	158,1	724,7	364,3
1970	3 899,8	827,2	374,2	784,1	800,5	1 113,1	1 830,6	357,8	192,9	177,9	756,2	345,8
1969 III	772,9	143,4	87,7	147,8	170,1	223,8	413,5	68,9	36,5	37,6	177,9	92,6
IV	897,8	191,2	90,3	168,3	187,8	260,2	458,2	88,4	41,5	42,4	202,7	83,2
1970 I	869,4	199,9	81,4	165,0	178,8	244,3	450,8	88,3	44,6	43,0	190,3	84,6
II	911,4	192,6	82,1	203,9	192,8	240,0	450,7	90,6	51,6	37,5	185,1	86,0
III	950,2	175,1	96,3	183,4	209,1	286,4	436,1	80,0	45,4	46,2	181,6	82,9
IV	1 168,8	259,7	114,5	231,8	220,5	342,3	493,4	99,0	51,5	51,3	199,3	92,3
1971 I	1 264,5	269,1	85,4	301,5	267,5	340,9	486,8	100,6	41,5	51,4	204,8	88,4
II	1 508,1	401,1	119,4	306,8	301,2	379,6	519,7	109,6	47,1	48,2	204,9	110,0
III	1 348,6	299,8	84,4	317,4	292,2	354,8	546,0	102,1	38,6	53,0	232,1	120,3
1970 D	435,3	103,1	46,0	92,1	75,9	118,3	184,8	39,8	16,1	17,4	80,0	31,5
1971 J	380,9	75,6	25,3	96,8	77,2	106,0	147,5	29,9	12,1	15,7	63,0	26,8
F	396,1	72,3	21,6	109,1	87,4	105,7	158,1	32,5	12,9	18,9	67,6	26,2
M	476,3	110,0	38,5	95,6	102,9	129,2	181,4	38,4	16,5	16,8	74,3	35,4
A	495,8	127,9	52,0	96,7	104,0	115,2	173,4	41,0	13,6	16,8	66,8	35,2
M	448,1	95,7	27,1	112,1	92,7	120,5	176,6	39,0	16,7	15,0	68,6	37,3
J	563,8	176,2	40,1	98,0	104,5	144,9	169,2	29,6	16,2	16,3	69,5	37,6
J	430,6	93,9	24,9	91,5	96,5	123,8	185,9	33,8	13,1	15,9	81,4	41,7
A	445,7	96,8	20,0	115,2	93,8	119,8	176,5	39,1	9,1	16,1	74,3	37,9
S	469,4	108,5	35,9	110,7	101,9	112,4	186,7	29,7	18,8	21,0	76,4	40,7
O	448,9	106,0	38,6	83,7	97,8	122,8	190,8	40,8	13,5	13,7	80,5	42,3
N	499,8	119,4	33,6	123,6	102,9	120,3	195,8	38,9	17,3	19,0	82,2	38,4

a) Neuer Umrechnungskurs: März 1961 für die Niederlande und Deutschland (BR); August 1969 für Frankreich; Oktober 1969 für Deutschland (BR).

TAB. 6

ÉVOLUTION DU COMMERCE DES CE
avec les principales zones
(valeurs courantes)

MIO \$

Zeitraum Période	import						export					
	EG-CE	France ^{a)}	Belg.-Lux.	Nederland ^{a)}	Deutsch-land (BR) ^{a)}	Italia	EG-CE	France ^{a)}	Belg.-Lux.	Nederland ^{a)}	Deutsch-land (BR) ^{a)}	Italia
ANDERE LÄNDER DER KLASSE 2 (FERNER OSTEN)						AUTRES PAYS DE LA CLASSE 2 (EXTREME ORIENT)						
1958	779,4	175,3	55,2	153,3	291,7	103,8	1 026,8	185,5	91,0	127,6	507,9	114,7
1959	759,2	149,2	51,8	153,0	308,8	96,4	926,4	152,4	78,1	138,5	481,0	76,4
1960	963,1	203,1	60,7	153,5	408,7	137,0	1 138,0	186,6	105,7	157,6	553,4	134,6
1961	898,6	167,0	71,8	132,0	390,8	137,0	1 180,9	175,6	109,7	166,3	582,4	146,9
1962	867,6	166,1	72,1	112,5	370,1	146,8	1 068,1	171,2	82,3	147,0	536,5	131,0
1963	911,2	170,7	74,1	116,6	397,2	152,7	1 132,5	177,0	93,4	154,2	575,8	132,0
1964	1 073,6	185,5	98,9	203,0	433,2	153,0	1 272,4	186,2	100,8	172,1	638,3	175,0
1965	1 143,1	183,6	104,8	212,5	493,0	149,3	1 450,2	196,6	121,2	195,2	739,7	197,4
1966	1 246,3	216,2	120,2	206,3	542,2	161,3	1 548,5	222,8	142,6	199,4	743,6	240,1
1967	1 142,8	183,7	123,7	214,2	463,5	157,6	1 558,6	224,8	139,8	206,0	745,2	242,8
1968	1 186,5	180,6	131,2	194,9	518,6	161,2	1 642,4	247,7	145,5	196,4	771,7	281,1
1969	1 458,8	247,5	155,4	208,0	637,9	209,9	1 828,8	336,2	168,0	207,0	848,7	268,9
1970	1 587,8	235,8	134,3	243,9	734,6	239,6	1 921,0	291,9	188,3	235,4	938,7	266,6
1969 III	358,8	59,7	33,4	46,0	160,7	58,9	470,1	85,4	37,4	58,4	219,8	69,1
IV	381,3	66,4	36,1	52,5	172,7	53,6	506,5	88,5	56,1	58,1	241,6	62,2
1970 I	399,3	64,4	34,3	57,9	187,0	55,7	459,5	75,6	48,2	49,3	218,1	68,3
II	386,4	59,8	33,8	60,2	170,9	61,6	472,5	63,8	44,9	60,6	229,3	73,9
III	362,7	48,3	29,4	53,5	171,2	60,3	450,6	66,9	42,9	52,1	227,9	60,8
IV	439,4	63,4	36,7	72,2	205,1	62,0	540,2	85,6	54,3	73,3	263,4	63,6
1971 I	444,3	64,3	40,9	67,0	206,5	65,6	505,8	82,0	47,6	66,3	233,7	76,2
II	427,9	61,8	38,0	75,0	192,1	61,0	517,9	100,1	42,6	69,6	240,7	64,9
III	440,6	55,3	40,5	66,3	222,7	55,8	529,7	88,6	43,2	78,1	257,0	62,8
1970 D	148,6	24,1	13,8	24,6	64,4	21,8	207,1	35,0	17,7	24,1	107,8	22,5
1971 J	137,5	20,9	12,7	22,9	63,0	18,0	151,4	21,6	13,9	23,0	68,1	24,8
F	146,4	19,5	14,0	22,1	69,9	20,9	161,5	27,2	14,3	18,3	75,3	26,5
M	160,7	24,2	14,2	22,0	73,6	26,7	192,7	33,0	19,4	25,1	90,3	24,9
A	155,5	20,8	17,0	27,5	70,6	19,6	167,2	28,3	11,8	24,0	78,8	24,3
M	128,6	20,0	8,8	23,9	56,4	19,4	176,1	33,8	15,4	23,3	82,5	21,2
J	143,7	20,9	12,5	23,1	65,1	22,1	175,1	38,3	15,7	22,3	79,3	19,4
J	140,3	19,8	12,8	21,8	67,7	18,1	191,0	34,1	17,3	24,2	92,0	23,5
A	137,2	15,4	12,3	19,6	71,9	17,9	157,4	25,8	8,8	25,5	80,1	17,2
S	162,7	21,5	13,3	24,9	83,1	19,8	181,2	29,0	16,7	28,4	84,9	22,1
O	164,7	19,1	17,2	24,1	84,9	19,4	179,6	31,6	13,8	21,4	91,0	21,9
N	152,0	25,2	11,9	22,3	75,6	16,9	182,6	36,0	14,8	24,5	87,6	19,7
OSTEUROPA b)						EUROPE ORIENTALE b)						
1958	677,7	173,9	56,9	77,5	266,6	102,9	625,7	145,6	62,3	51,7	277,3	88,8
1959	823,3	160,4	74,4	110,4	323,2	154,8	710,7	158,4	60,1	58,4	314,2	119,5
1960	975,0	154,6	77,5	97,4	380,5	265,0	991,9	220,6	96,5	62,6	440,3	171,8
1961	1 077,3	166,5	87,2	104,2	412,5	307,0	1 098,5	234,9	93,2	78,0	476,4	215,9
1962	1 201,8	197,4	101,7	99,1	472,2	331,4	1 170,5	267,1	86,7	76,4	504,2	236,1
1963	1 362,8	250,9	113,7	120,4	453,2	424,5	1 079,7	226,0	73,5	71,9	438,6	269,7
1964	1 359,5	259,1	117,4	125,3	486,7	371,1	1 212,6	234,8	77,2	73,9	551,2	275,5
1965	1 572,9	272,3	120,6	150,8	589,2	440,0	1 416,0	300,9	93,5	104,4	587,7	329,5
1966	1 800,4	347,9	136,3	150,5	650,4	515,3	1 676,2	387,1	119,8	116,5	695,8	357,0
1967	2 011,5	360,7	136,3	158,7	666,3	689,5	2 101,7	438,1	155,7	179,6	883,2	445,1
1968	2 122,0	373,4	152,1	175,4	762,8	658,3	2 373,2	557,2	145,8	179,0	945,1	546,2
1969	2 451,3	449,7	155,0	215,3	925,5	705,7	2 698,6	556,4	148,2	211,2	1 115,9	666,9
1970	2 776,3	453,6	176,9	214,1	1 102,0	829,8	3 040,2	648,6	170,6	212,7	1 299,7	708,7
1969 III	613,4	101,8	41,9	56,6	234,9	178,3	654,6	126,6	30,8	52,4	281,2	163,4
IV	715,0	120,8	44,3	61,9	300,7	187,4	756,1	162,0	39,8	51,4	334,6	168,2
1970 I	638,5	101,8	39,2	45,1	254,9	197,5	737,7	152,3	46,2	51,5	318,3	169,4
II	665,1	111,6	42,5	51,6	240,4	219,0	788,9	173,0	43,1	51,4	324,5	196,9
III	696,2	109,8	43,8	52,6	279,0	210,9	711,1	129,4	38,6	52,2	324,2	166,7
IV	776,6	130,4	51,4	64,7	327,7	202,4	802,6	193,9	42,6	57,6	332,9	175,5
1971 I	693,7	124,0	47,6	57,0	260,4	204,6	768,3	150,0	49,8	54,9	335,7	177,8
II	747,1	147,2	49,7	54,7	283,4	212,1	891,5	192,5	46,3	66,3	386,3	200,2
III	805,2	136,0	53,4	64,6	326,0	225,1	809,1	163,4	37,7	58,7	380,4	168,9
1970 D	271,5	50,6	19,2	20,8	111,9	69,0	319,3	81,6	16,6	21,5	139,8	59,8
1971 J	215,2	37,3	12,8	18,0	80,0	67,0	216,2	46,8	13,4	15,2	86,1	54,7
F	217,7	33,5	16,9	17,4	86,3	63,0	242,0	48,8	16,2	16,5	105,8	54,8
M	260,9	53,2	17,9	21,6	94,1	74,0	310,1	54,4	20,2	23,3	143,8	68,4
M	244,2	51,2	17,9	18,7	95,4	61,0	298,6	71,9	15,8	20,0	127,6	63,4
M	233,6	39,9	15,2	16,5	85,0	76,9	301,5	49,5	17,1	20,4	136,9	77,6
J	268,2	55,1	16,0	19,9	103,0	74,2	291,5	71,2	13,4	25,9	121,8	59,3
J	274,4	51,3	17,6	20,3	113,6	71,7	290,6	72,8	15,4	16,8	125,2	60,4
A	249,5	35,3	16,0	20,6	97,8	79,8	266,1	52,7	10,0	22,3	126,3	54,8
S	280,7	49,1	19,6	23,7	114,6	73,7	262,3	48,2	12,0	19,5	128,9	53,7
O	282,6	54,1	17,0	24,6	118,8	68,2	276,4	69,2	12,3	18,9	125,2	50,8
N	307,2	53,2	18,5	23,4	131,2	80,9	278,7	70,7	12,6	19,0	117,8	58,6

a) Nouveau taux de change: mars 1961 pour les Pays-Bas et l'Allemagne (RF); août 1969 pour la France; octobre 1969 pour l'Allemagne (RF).

b) Voir note 4 du tableau 2.
Siehe Fußnote 4, Tab. 2.

6

import

Werte : Tausend Dollar

Indices : Vergleichszeitraum des Vorjahres = 100

JAN.-NOV. 1971		EG - CE (1)		France (2)		Belg. - Lux.		Nederland		Deutschland (BR) (1)(2)		Italia	
Code	Ursprung - Origine	1 000 \$	Indices	1 000 \$	Indices	1 000 \$	Indices	1 000 \$	Indices	1 000 \$	Indices	1 000 \$	Indices
-0	MONDE	89081.398	111	18998.868	111	11207.321	109	13419.996	111	31118.855	115	14336.358	105
-01	INTRA-CE	44520.572	114	9517.065	113	7039.028	112	7302.282	107	14603.043	121	6084.154	108
-02	EXTRA-CE	44560.826	108	9481.803	109	4173.293	99	6117.714	114	16515.812	110	8272.204	103
-1	CLASSE 1	25350.884	106	5249.238	109	2563.463	105	3471.048	110	10286.969	108	3980.166	98
-11	AEL	10542.508	108	2026.077	114	1248.145	101	1467.945	108	4329.407	107	1471.934	101
-12	AUT. EUR. OCCID.	2866.837	110	623.900	123	177.051	96	288.233	116	1182.494	109	593.159	102
-13	AMERIQUE DU NORD	9344.147	101	1857.452	98	854.902	85	1454.736	108	3642.289	107	1534.768	95
-19	AUT. CLASSE 1	2597.392	113	541.809	122	283.365	110	260.134	127	1133.779	118	378.305	89
-2	CLASSE 2	16037.356	109	3845.584	106	1392.230	91	2389.477	122	4983.146	113	3426.919	109
-20	-ADM	2809.930	87	1237.479	78	395.362	74	173.447	103	625.199	124	328.453	89
-21	-EAMA	1503.417	86	642.738	99	321.176	65	109.965	89	244.614	98	184.994	82
-22	-DOM	126.497	107	112.218	104	4.436	141	7.4	16	6.993	512	6.776	82
-23	-TOM	174.664	102	85.981	97	1.613	74	28.344	118	46.611	117	12.115	71
-24	SUEDE	578.525	74	211.423	36	42.977	250	19.442	423	244.055	176	60.628	152
-25	ALGERIE	429.597	105	235.119	103	235.119	103	176.919	97	92.280	97	63.940	87
-26	MAROC TUNISIE	3343.594	105	657.688	124	176.919	97	442.652	91	1225.280	105	831.349	107
-27	AUT. AFRIQUE	3183.243	96	469.132	97	308.378	89	386.340	97	1230.363	97	730.030	94
-28	AMERIQUE C. SUD	5070.293	146	1195.407	165	361.875	111	1133.053	164	1061.621	147	1318.377	133
-29	ASIE OCCIDENTALE	1630.336	113	225.878	107	149.700	124	254.315	116	781.693	117	218.750	100
-3	CLASSE 3	3108.758	113	582.944	125	205.235	121	254.974	118	1212.959	112	850.646	104
-31	EUROPE ORIENTALE	2837.441	113	514.480	128	187.932	120	224.352	116	1119.659	113	791.018	104
-32	AUT. CLASSE 3	271.317	110	68.464	107	17.303	143	32.622	129	93.300	105	59.628	104
-9	DIVERS NON CL.	63.830	130	4.036	116	12.373	732	212	77	32.738	135	14.471	75
001	FRANCE	9146.100	115					1977.598	112	1023.880	112	4132.248	119
002	BELGIQUE-LUXBG.	7714.457	109	2099.083	108	1219.937	120	2048.000	100	3042.971	118	524.403	101
003	PAYS-BAS	7761.810	120	4294.589	112	1803.482	119	2800.866	118	4098.407	123	639.984	108
004	ALLEMAGNE RF	13633.406	112	1903.456	119	452.082	115	3650.558	111	3329.417	122	2887.393	106
005	ITALIE	6264.799	113					579.844	108				
022	ROYAUME-UNI	3960.515	109	861.307	110	697.090	117	748.097	107	1130.980	108	523.041	101
024	ISLANDE	18.620	67	1.185	87	1.147	63	707	70	10.318	54	5.263	117
026	IRLANDE (EIRE)	111.850	87	34.374	95	14.128	55	17.810	118	35.837	97	9.701	110
028	NORVEGE	703.566	104	33.335	113	67.325	103	74.071	113	410.371	97	50.703	86
030	SUEDE	1913.486	104	39.289	114	237.325	107	280.331	105	808.506	104	189.535	96
032	FINLANDE	531.676	98	134.070	113	39.973	89	90.809	92	247.367	103	49.457	78
034	DANEMARK	736.358	111	84.625	119	42.132	111	88.936	111	411.470	110	109.195	110
036	SUISSE	1925.007	111	459.581	118	137.788	121	166.459	110	847.149	111	304.030	100
038	AUTRICHE	1088.416	110	71.529	117	36.416	116	85.546	118	639.641	101	252.184	104
040	PORTUGAL	196.540	109	41.529	110	23.848	130	23.848	130	63.972	101	38.983	94
042	ESPAGNE	988.325	124	317.737	135	62.043	107	109.293	148	312.282	107	186.970	136
043	ANDORRE	1.288	NS	859	NS	3	NS			426	NS		
044	GIBRALTAR	3.961	470	2.751	151	502	NS	452	82	3.49	123	2.207	186
046	MALTE	6.845	97	54.323	139	1.256	143	1.256	143	3.471	119	2.312	92
048	YUGOSLAVIE	624.939	110	54.323	139	1.256	143	1.256	143	293.460	119	238.782	96
050	GRECE	336.901	108	54.640	145	22.542	92	22.542	105	175.887	109	50.656	93
052	TURQUIE	256.992	106	54.384	108	19.707	111	20.805	127	114.695	108	47.401	89
054	EUROPE NOA												
056	R.-S.	964.509	111	233.055	128	89.358	130	59.216	111	323.582	103	259.298	102
058	R.-S. ALLEMANDE	154.774	111	233.055	128	89.358	130	59.216	111	323.582	103	259.298	102
060	POLGNE	488.552	123	88.759	147	27.062	134	30.641	119	194.383	108	147.707	135
062	TSCHECOSLOVAQUIE	382.440	117	41.051	119	18.865	106	38.315	123	160.820	124	65.589	96
064	HONGRIE	319.659	112	25.595	109	9.612	103	29.357	139	131.779	111	123.316	110
066	ROUMANIE	383.091	114	56.170	118	11.480	104	18.624	147	191.747	135	105.070	82
068	BULGARIE	135.679	97	18.351	110	5.911	110	5.911	110	58.488	138	47.527	95
070	ALBANIE	8.767	118	441	57	16	57	130	178	1.060	89	7.140	133
200	AFR. NORD ESPAGN.	21.427	132	3.027	77	2.071	170	4.586	214	11.097	138	646	67
204	-MOROCCO	312.128	98	196.613	104	27.387	128	14.015	90	49.756	91	24.387	62
206	-ALGERIE	154.599	113	21.856	99	42.977	250	19.442	423	244.055	176	50.528	152
208	-TUNISIE	114.599	113	18.506	99	1.758	75	1.607	287	33.160	117	49.589	101
210	-LIBYE	1621.834	100	281.472	111	77.158	75	113.551	55	613.311	103	536.242	116
212	-EGYPTE	155.728	100	25.448	95	8.903	83	30.464	180	41.534	84	46.379	92
214	-SOUDAN	76.098	93	13.577	145	3.194	115	2.372	82	31.607	103	25.348	87
216	-MADRITANIE	60.583	103	22.358	108	13.509	133	14.427	82	14.427	82	10.453	76
218	-MALI	10.160	37	7.344	136	314	72	435	393	1.741	396	1.070	109
220	-HAUTE-VOLTA	6.998	109	3.702	110	27	25	4	50	1.741	74	1.741	113
222	-NIGER	31.646	106	27.890	124	9	9	38	NS	1.326	128	2.383	39
224	-CHAD	19.493	113	9.947	85	1.884	110	877	75	4.646	233	1.999	160
226	-CENEGAL	90.781	86	78.299	111	405	22	3.694	64	3.305	47	5.078	118
228	-GAMBIE	3.477	77	202	273	84	45	2.7	83	1.937	73	1.070	116
230	GUINEE PORTUGAISE	1.397	48	202	273	88	187	392	41	5.42	33	0.173	94
232	GUINEE	12.851	125	841	54	234	229	88	93	10.429	161	1.259	112
234	SIERRA LEONE	25.607	127	17.805	122	86	93	10.286	112	13.392	153	1.038	69
236	LIBERIA	177.253	105	17.601	89	18.907	87	18.125	105	82.896	99	43.724	144
238	-COTE-D'IVOIRE	321.764	94	166.447	94	9.879	93	19.148	101	75.971	100	50.319	85
240	GHANA	61.115	75	3.678	107	3.768	60	12.114	91	15.127	66	12.478	85
242	-TOGO	47.429	91	20.991	106	2.756	78	9.896	93	12.468	77	1.318	66
244	-DAHOMY	29.678	127	18.846	132	768	382	877	75	7.235	124	1.852	109
246	NIGERIA	741.086	171	234.367	226	26.543	147	182.895	130	231.585	174	62.696	168
248	-CAMEROUN	141.204	89	59.760	87	5.717	155	43.491	82	35.612	86	5.644	74
250	REP. CENTRAFRIC.	24.922	101	18.709	102	3.150	92	5.717	155	3.623	767	711	58
252	GUINEE EQUATOR.	384	11	36	514	1	NS	274	12	2.329			

TAB. 7

RÉSEAU DU COMMERCE DES CE

import

Valeurs : millier de dollars

Indices : même période de l'année précédente = 100

JAN.-NOV. 1971		EG - CE (1)		France (2)		Belg. - Lux.		Nederland		Deutschland (BR) (1)(2)		Italia	
Code	Ursprung - Origine	1 000 \$	Indices	1 000 \$	Indices	1 000 \$	Indices	1 000 \$	Indices	1 000 \$	Indices	1 000 \$	Indices
400	ETATS-UNIS	8257-159	101	1662-324	97	733-477	85	1287-476	108	3262-471	110	1311-411	93
404	CANADA	1086-988	98	175-128	105	121-425	86	167-260	109	379-818	88	223-357	113
408	ST-PIERRE ET MIQU	103-336	35	221	192								
412	MEXIQUE	103-089	92	17-135	106	6-848	141	11-408	107	46-429	111	21-119	56
416	GUATEMALA	55-088	114	1-611	149	3-230	153	4-358	130	30-750	96	15-139	173
420	HONDURAS BRIT	36-782	141	6-419	406	556	222	23-086	121	4-358	130	2-353	96
424	HONDURAS	41-081	100	2-023	125	1-842	131	11-883	116	29-756	112	5-577	125
428	SALVADOR	53-169	89	708	174	188	51	2-548	87	49-197	85	1-528	56
432	NICARAGUA	25-358	92	1-015	134	3-476	130	2-399	79	16-648	90	1-820	97
436	COSTA RICA	48-812	108	3-206	114	4-088	136	6-127	123	27-809	112	7-250	79
440	PANAMA	54-724	170	1-414	707	3-117	95	3-143	247	40-920	184	6-130	116
444	CANAL PANAMA	315	37	12	38			10	6	60	15	233	104
448	CUBA	41-846	99	12-516	86	2-864	85	11-572	107	4-457	139	10-437	103
452	HAITI	11-352	96	4-205	93	3-335	114	290	77	336	53	3-176	98
456	REP. DOMINICAINE	14-343	115	3-661	203	6-718	129	3-397	121	2-611	106	1-456	71
458	GUADELOUPE	39-919	112	38-279	111	87	264	34	11	1-498	179	21	NS
462	MARTINIQUE	43-720	113	42-765	114	19	19	2	22	886	235	48	7
464	JAMAÏQUE	2-787	61	311	94	297	98	541	60	1-552	57	86	59
468	INDE OCCIDENT.	6-609	79	5-364	109	207	111	70	39	841	77	154	NS
472	TRINIDAD, TOBAGO	8-248	85	1-240	104	3-70	111	675	89	2-970	78	3-293	112
474	ARUBA	3-584	137	839	538	630	60	60	90	1-934	159	121	102
478	CURACAO	23-549	119	868	71	271	76	11-651	121	9-782	127	977	117
480	COLOMBIE	160-683	102	10-494	130	10-592	105	32-113	93	102-196	102	5-288	106
484	VENEZUELA	234-470	96	45-012	110	38-914	83	10-771	54	89-071	105	50-692	98
488	GUYANA (ANC. B.R.)	7-229	109	2-290	174	2-598	75	16-564	115	18-202	84	1-116	104
492	SURINAM	53-005	105	4-205	129	278	64	16-544	115	25-909	119	6-649	58
496	GUYANE FR.	5-105	822	277	84	325	198	28	22	4-459	NS	16	NS
500	EQUATEUR	53-836	111	5-478	95	3-644	125	2-626	147	35-860	121	6-228	75
504	PEROU	234-851	85	23-669	70	32-946	87	34-271	92	118-202	84	23-763	80
508	BRESIL	188-443	109	146-869	107	63-868	98	109-385	121	281-978	140	181-670	97
512	CHILI	312-518	107	51-839	69	7-708	57	9-719	42	185-097	76	67-713	73
516	BOLIVIE	25-199	96	3-670	195	9-341	77	870	65	10-742	104	576	135
520	PARAGUAY	19-262	98	5-069	80	3-162	126	3-344	116	6-069	92	1-618	114
524	URUGUAY	78-635	129	13-626	177	7-165	141	9-386	147	25-156	117	23-302	114
528	ARGENTINE	739-930	99	100-757	100	79-372	89	104-636	89	167-992	105	287-173	102
600	CHYPRE	29-196	90	5-261	129	282	51	4-153	216	16-385	77	3-115	67
604	LIBAN	71-241	142	3-407	112	9-444	167	42-258	152	8-336	133	7-796	107
608	SYRIE	97-945	117	7-208	99	932	47	45-726	95	16-290	204	27-789	151
612	IRAK	717-624	125	266-252	146	35-872	259	47-720	160	82-640	164	321-558	100
616	IRAN	92-158	198	136-659	174	67-365	96	247-403	170	292-295	139	30-436	219
620	AFGHANISTAN	28-150	210	4-922	182	157	NS	3-201	NS	22-062	189	808	196
624	ISRAEL	226-391	128	45-556	142	33-717	110	19-874	116	19-734	118	36-510	182
628	JORDANIE	90-255	95	142	490	320	300	115	NS	213	104	431	378
632	ARABIE SAOUDITE	1467-388	176	308-337	220	192-320	137	344-586	193	329-563	179	382-580	149
636	KOWEÏT	968-504	135	189-790	119	79-361	97	335-434	166	89-172	141	279-677	130
640	BAHREIN	11-116	82	50	56	1-015	45	9-251	78	599	106	201	22
644	KATAR	144-098	149	54-075	203	12-229	67	28-026	180	18-711	319	31-057	101
648	MASC. OMAN, TR. OMAN	371-181	138	178-423	196	15-612	60	38-874	112	114-191	124	24-081	127
652	YEMEN	11-964	73	148	122	4	8	1	60	257	107	162	92
656	YEMEN DU SUD	36-504	97	3-981	137	3-981	137	5-680	189	11-665	117	1-309	117
660	PAKISTAN	105-773	103	17-537	98	20-947	112	11-555	124	35-886	103	19-850	92
664	UNION INDIENNE	187-981	109	43-272	119	31-567	103	18-055	104	66-609	105	28-478	112
668	CEYLAN, MALDIVES	32-190	106	7-035	125	888	83	5-393	123	12-525	105	6-349	87
672	NEPAL	5-449	140	1-118	186	3-497	147	10	50	7-887	117	76	117
676	UNION BIRMANE	18-280	136	1-946	154	2-598	259	2-334	146	7-867	117	1-665	117
680	THAÏLANDE	119-830	109	11-410	96	5-908	74	39-174	109	49-801	117	13-537	85
684	LAOS	72	49	21	22	1	33	1	25	3	300	46	105
688	VIETNAM NORD	1-251	106	551	87	3	33	184	200	479	123	34	58
692	VIETNAM SUD	7-663	115	6-098	122	49	51	92	36	648	78	776	167
696	CAMBODGE	924	118	281	4	316	183	86	11	225	8	16	16
700	INDONESIE	197-489	101	19-149	90	24-110	131	43-193	97	90-086	98	20-941	112
702	MALAYSIA	241-701	99	68-635	100	9-929	87	23-503	126	68-478	101	61-156	89
706	SINGAPOUR	40-643	109	6-512	121	6-159	139	13-383	105	10-660	97	3-929	203
708	PHILIPPINES	118-187	180	8-651	137	5-571	211	19-888	144	72-362	189	11-715	160
712	TIMOR PORT. MACAO	23-111	119	5-780	92	1-162	492	1-197	83	13-126	137	1-846	97
716	MONGOLIE, REP. POP.	1-066	150	467	247	114	53	25	54	429	179	141	141
720	CHINE, REP. POP.	249-050	108	63-932	102	14-874	147	30-088	124	83-452	109	56-704	100
724	COREE DU NORD	19-950	127	3-514	518	2-312	132	2-325	288	8-940	74	2-859	701
728	COREE DU SUD	50-415	131	4-322	146	1-368	114	6-287	118	25-727	143	12-666	114
732	JAPON	1404-738	125	252-177	150	123-335	117	190-478	147	67-168	128	181-580	88
736	TAIWAN (FORMOSE)	149-104	132	8-155	193	8-374	159	25-424	147	91-369	131	15-782	94
740	HONG KONG	302-531	119	13-970	133	27-219	178	41-515	119	201-307	114	18-520	102
800	AUSTRALIE	537-012	103	157-335	96	44-972	87	27-425	84	201-718	133	105-562	89
804	NOUVELLE-ZELANDE	155-647	110	57-403	135	23-126	94	12-119	112	36-937	110	26-042	87
808	REP. USA OCEANIE	2-279	81	19	42			20	4	2-067	99	421	158
812	OCEANIE BRIT.	5-863	73	5-863	73							173	142
816	NOUV. HEBRIDES	82-387	101	70-961	99	339	399	1	20	8-370	101	2-716	164
818	NOUV.-CALEDONIE	2-677	54	1-305	60	1		8	800	210	41	1-153	56
822	POLYNESIE FR.												
550	SOUT. PROV. BORD	32-719	135							32-719	135		
554	DIVERS NOA	13-815	391	4-036	116	9-646	NS	133	605	19	NS	14-471	75
558	NON SPECIFIES	17-296	82			2-727	165		31				
562	PORTS FRANCS												
577	SECRET												
581	EUROPE	60767-358	113	12681-522	115	8647-156	116	9282-812	108	21233-603	117	8922-265	106
582	AFRIQUE	6392-734	96	1864-478	89	662-259	82	617-533	94	2035-357	106	1213-107	101
583	AMERIQUE	12697-208	99	2414-038	98	1164-890	86	1869-415	106	4976-120	104	2272-745	95
584	ASIE	8573-883	132	1741-862	138	652-213	115	1610-447	151	2591-623	151	1777-701	120
585	OCEANIE	786-427	104	292-931	101	68-438	89	39-577	89	249-414	127	136-067	89

(1) Voir note 1 du Tab. 2

(2) Voir note a) du Tab. 5

Werte : Tausend Dollar
 Indices : Vergleichszeitraum des Vorjahres = 100

export

JAN.-NOV. 1971		EG - CE (1)		France (2)		Belg. - Lux.		Nederland		Deutschland (BR) (1)(2)		Italia	
Code	Bestimmung - Destination	1 000 \$	Indices	1 000 \$	Indices	1 000 \$	Indices	1 000 \$	Indices	1 000 \$	Indices	1 000 \$	Indices
-0	MONDE	90251-201	113	18382-347	115	10837-441	103	12339-037	115	35217-235	115	13475-141	111
-01	INTRA-CE	44639-238	114	9113-361	116	7426-358	103	7850-374	118	14197-271	115	6051-874	116
-02	EXTRA-CE	45611-963	112	9268-986	113	3411-083	103	4488-663	111	21019-964	115	7423-267	108
-1	CLASSE 1	30264-609	112	4982-719	116	2344-435	105	2991-711	110	15295-728	114	4650-016	107
-11	AELE	15100-495	112	2461-603	116	1107-261	100	1819-204	111	7880-092	113	1832-335	109
-12	AUT. EUR. OCCID.	4946-782	111	942-334	115	287-720	96	388-506	111	2301-220	113	1027-002	109
-13	AMERIQUE DU NORD	7851-473	118	1200-993	120	801-550	120	574-484	107	3818-150	104	1456-396	107
-19	AUT. CLASSE 1	2365-859	130	372-169	139	147-904	95	209-517	122	1296-266	104	334-383	93
-2	CLASSE 2	11545-814	111	3529-858	110	845-032	101	1093-130	112	4167-931	115	1909-863	110
-20	-AEM	3001-274	102	1905-570	101	206-080	98	203-229	103	382-896	108	303-399	105
-21	-EAMA	1262-067	110	759-016	111	143-352	100	80-652	118	160-772	113	118-775	109
-22	-DOM	296-696	101	255-899	101	4-075	105	9-640	105	17-368	111	9-714	102
-23	-TOM	251-453	86	133-624	91	8-777	96	65-056	86	26-957	76	17-039	66
-24	-ALGERIE	687-303	94	443-209	87	27-903	119	25-067	119	101-555	117	89-569	104
-25	-MARDI TUNISIE	503-755	108	313-825	108	11-973	96	22-914	96	76-254	107	68-802	115
-26	AUT. AFRIQUE	1740-757	122	372-169	139	100-433	109	176-454	104	680-254	127	411-445	117
-27	AMERIQUE C.-SUD	2945-522	111	521-873	106	215-180	114	268-201	114	1390-368	115	549-900	105
-28	ASIE OCCIDENTALE	1942-814	118	391-916	123	161-569	91	185-316	115	804-439	119	399-574	127
-29	AUT. CLASSE 2	1915-447	112	338-330	132	161-770	95	259-830	123	909-976	110	245-541	101
-3	CLASSE 3	3338-165	109	754-393	117	167-566	95	233-722	110	1473-964	111	708-520	101
-31	EUROPE ORIENTALE	3025-011	111	645-778	114	159-476	104	218-075	114	1345-382	116	656-300	101
-32	AUT. CLASSE 3	313-154	93	108-615	141	8-090	37	15-647	75	128-582	79	52-220	95
-9	DIVERS NON CL.	463-376	124	2-012	227	54-056	98	170-096	126	82-341	129	154-871	131
001	FRANCE	9682-425	114	2068-091	115	2196-824	106	1257-556	119	4403-229	115	1824-816	118
002	BELGIQUE-LUXBG.	7408-897	118	1055-331	115	2048-001	101	1803-482	120	3025-152	120	512-172	112
003	PAYS-BAS	7522-511	111	3976-027	120	2712-247	105	4151-870	118	3794-560	115	624-619	109
004	ALLEMAGNE RF	13930-411	116	2013-912	111	469-286	95	637-466	110	2974-330	108	3090-267	117
005	ITALIE	6094-994	108	835-502	131	394-699	106	894-707	120	1402-339	129	524-475	116
022	ROYAUME-UNI	4051-722	123	5-174	176	5-400	61	10-410	133	26-488	121	2-550	109
024	ISLANDE	50-022	123	44-131	123	5-215	84	35-938	107	113-621	124	24-463	106
026	IRLANDE (EIRE)	233-368	115	92-146	103	80-588	101	99-012	96	50-903	110	77-328	136
028	NORVEGE	862-863	109	22-154	96	180-754	87	261-808	88	1189-671	103	160-500	93
030	SUEDE	2018-696	99	22-154	96	180-754	87	261-808	88	1189-671	103	160-500	93
032	FINLANDE	628-766	103	174-351	109	37-485	82	78-924	121	393-347	105	47-407	105
034	DANEMARK	1295-590	103	863-651	114	94-104	89	173-029	113	755-808	104	96-298	84
036	SUISSE	4059-545	111	137-496	126	232-222	106	235-597	113	2093-090	110	634-986	110
038	AUTRICHE	2213-681	118	127-720	105	64-894	108	106-910	115	1654-395	118	249-986	119
040	PORTUGAL	548-375	104	445-864	113	42-624	104	17-731	110	254-398	105	85-902	98
042	ESPAGNE	1407-600	106	29-829	NS	95-245	96	122-684	109	518-994	101	224-813	106
043	ANDORRE	30-668	NS	1-684	187	73	NS	766	NS	766	NS	3-850	129
044	GIBRALTAR	10-594	130	4-656	92	4-623	130	4-423	124	1-019	112	2-511	104
046	MALTE	44-592	100	12-716	119	49-880	99	654-722	115	6-579	92	395-760	108
048	YUGOSLAVIE	1277-299	107	154-205	122	58-197	100	76-670	133	427-696	136	194-495	121
050	GRECE	911-663	127	65-646	161	65-646	161	16-422	73	184-478	109	109-703	101
052	TURQUIE	402-632	109	236-286	99	59-052	121	41-086	103	416-043	109	261-136	91
054	EUROPE NDA	1013-603	102	77-074	119	77-074	119	31-083	119	74-073	119	74-073	119
056	UR.S.S.	332-002	112	69-304	91	33-903	104	34-892	123	185-449	114	74-451	135
058	REP. ALLEMANDE	491-056	21	51-047	108	20-023	103	34-892	123	20-023	103	64-422	98
062	TCHECOSLOVAQUIE	395-202	130	65-676	158	15-855	91	34-389	105	181-932	141	97-340	115
064	HONGRIE	400-279	109	101-429	138	21-738	99	19-823	99	174-615	97	82-674	116
066	ROUMANIE	168-526	106	44-752	111	6-892	74	7-872	117	63-566	107	45-443	105
068	BULGARIE	14-119	108	1-260	110	106	883	1-802	79	3-104	99	7-847	120
070	ALBANIE												
200	AFR. NORD ESPAGN.	118-656	128	22-732	130	10-635	140	23-462	111	43-543	161	18-284	93
204	-MARG	326-131	106	198-392	103	16-824	92	16-824	92	54-907	120	39-689	115
208	-ALGERIE	687-303	124	443-229	89	27-903	91	23-067	119	101-555	113	89-569	106
212	-TUNISIE	1177-624	113	117-430	119	8-149	101	6-599	106	21-337	120	29-133	120
216	-LIBYE	315-669	141	87-463	233	8-149	101	16-800	91	51-623	126	153-969	128
220	EGYPTE	230-339	92	64-743	112	7-454	78	15-986	88	90-237	86	51-919	86
224	SOUDAN	45-415	127	12-554	255	2-904	75	8-366	134	14-434	97	7-157	121
228	-MAURITANIE	23-830	114	20-156	125	1-039	42	1-876	78	1-876	123	507-178	133
232	-MALI	27-341	147	22-444	84	841	141	394	87	2-905	258	707	143
236	-HAUTE-VOLTA	21-390	101	18-290	106	160	33	998	130	1-503	87	439	51
240	-NIGER	23-527	78	16-584	74	87	25	1-470	46	3-744	99	1-642	57
244	-TCHAD	21-697	103	18-825	115	286	58	936	71	900	54	740	328
248	-SENEGAL	118-872	109	85-471	103	2-490	67	9-708	142	13-896	153	7-307	106
252	GAMBIE	1-890	127	595	108	209	136	420	125	477	135	189	205
256	GUINEE PORTUGAISE	8-202	111	1-162	88	282	74	3-144	78	1-429	94	1-425	415
260	GUINEE	29-332	95	16-516	98	2-970	122	272	21	3-133	90	0-441	96
264	SIERRA LEONE	16-669	100	4-584	106	1-192	91	3-993	115	5-572	92	1-328	86
268	LIBERIA	161-787	162	25-940	150	6-215	56	5-998	75	120-875	214	2-762	39
272	-COTE-D'IVOIRE	238-976	109	163-889	109	6-196	75	17-707	118	22-879	98	26-307	128
276	GHANA	82-833	120	14-995	129	3-761	112	13-251	112	45-228	119	6-698	129
280	-TOGO	32-046	122	20-434	132	1-019	100	3-203	111	5-348	105	1-842	107
284	-Dahomey	36-468	106	25-545	108	738	42	3-810	105	4-528	126	1-847	100
288	NIGERIA	267-055	135	42-804	168	18-142	124	38-084	113	126-008	142	42-017	120
292	-Cameroun	131-611	95	97-487	97	4-393	94	4-268	75	12-645	89	11-721	104
306	REP. CENTRAFRIC.	18-349	76	14-446	97	334	66	724	136	1-796	62	1-045	69
310	GUINEE EQUATOR.	3-356	100	2-250	175	244	200	239	66	255	21		

export

Valeurs : millier de dollars
Indices : même période de l'année précédente = 100

JAN.-NOV. 1971		EG - CE (1)		France (2)		Belg. - Lux.		Nederland		Deutschland (BR) (1)(2)		Italia	
Code	Bestimmung - Destination	1 000 \$	Indices	1 000 \$	Indices	1 000 \$	Indices	1 000 \$	Indices	1 000 \$	Indices	1 000 \$	Indices
400	ETATS-UNIS	7002.875	117	999.517	116	751.596	120	501.826	107	3440.087	123	1309.849	106
404	CANADA	848.598	128	201.476	142	49.954	119	72.658	107	378.053	130	146.447	122
408	ST-PIERRE ET MIQU	3.005	116	2.480	113	31	238	210	115	183	174	101	112
412	MEXIQUE	369.943	102	74.433	77	30.959	119	26.585	119	185.779	111	52.187	107
416	GUATEMALA	39.364	109	3.602	104	4.325	125	2.990	68	2.870	118	3.577	97
420	HONDURAS BRIT	25.015	97	6.415	91	2.608	141	2.098	46	5.631	100	3.264	23
424	HONDURAS	15.080	98	1.630	140	2.708	75	2.127	107	7.124	99	1.491	102
428	SALVADOR	31.900	102	2.605	128	3.128	93	5.063	96	17.386	102	3.718	108
432	NICARAGUA	19.468	91	1.772	99	1.460	99	1.175	83	11.996	117	3.065	48
436	COSTA RICA	31.749	90	2.936	102	2.936	102	3.513	75	3.573	67	3.548	93
440	PANAMA	91.578	88	15.901	38	4.166	117	6.987	64	18.175	102	28.753	103
444	CANAL PANAMA	4.498	139	1.823	183	14	67	229	40	984	214	1.448	123
448	CUBA	113.713	77	37.946	71	4.304	85	13.769	115	14.213	55	43.481	85
452	HAITI	11.369	100	3.500	115	1.165	99	1.227	84	2.412	132	3.065	80
456	REP. DOMINICAINE	40.836	110	3.173	166	5.011	140	4.691	63	14.621	117	11.340	108
458	GUADELOUPE	18.662	99	6.868	98	1.018	71	3.052	426	3.440	109	2.498	109
462	MARTINIQUE	95.449	105	84.692	106	1.306	122	3.415	99	3.965	102	2.071	78
464	JAMAÏQUE	34.123	112	5.703	93	2.801	83	5.215	115	13.489	122	6.915	130
468	INDES OCCIDENT.	27.033	126	12.574	157	2.117	168	6.744	99	6.744	102	1.830	108
472	TRINIDAD, TOBAGO	19.748	112	3.221	95	1.685	91	4.697	99	7.854	150	2.291	108
474	ARUBA	9.180	23	8.898	80	2.398	81	4.559	17	2.184	44	8.699	16
478	CURACAO	59.105	113	3.460	80	2.031	95	38.377	142	8.790	95	7.047	69
480	COLombie	145.784	118	25.993	128	8.831	99	16.532	152	75.781	122	18.647	90
484	VENEZUELA	382.072	130	73.035	167	23.901	102	42.393	162	157.037	123	85.706	113
488	GUYANA (ANC. BR.)	9.705	106	1.217	117	1.765	97	3.882	114	3.074	101	1.767	114
492	SURINAM	26.699	107	2.052	107	1.393	105	15.649	105	6.490	107	1.000	122
496	GUYANE FR.	19.537	90	21.054	83	3.81	132	6.595	67	6.920	121	337	70
500	EQUATEUR	51.871	121	4.631	91	3.179	86	3.918	124	32.202	139	7.941	102
504	PEROU	145.678	117	15.291	105	14.663	130	12.655	113	77.007	127	26.062	97
508	BRESIL	686.841	138	119.464	173	47.791	112	42.489	120	370.959	133	106.138	145
512	CHILI	172.954	112	33.054	137	22.201	124	13.332	114	83.113	107	21.376	114
516	BOLIVIE	19.537	112	1.616	107	1.015	76	3.555	115	10.900	70	2.756	58
520	PARAGUAY	13.017	104	1.784	101	1.459	127	446	82	8.156	98	2.172	144
524	URUGUAY	34.160	81	3.861	78	2.581	134	2.375	49	19.543	81	5.800	92
528	ARGENTINE	408.483	99	63.110	94	19.720	107	34.452	134	188.489	100	102.712	92
600	CHYPRE	67.563	119	12.308	118	3.161	67	8.546	119	20.864	139	22.684	118
604	LIBAN	236.907	128	64.710	107	18.008	130	18.108	137	75.640	151	60.441	128
608	SYRIE	94.634	138	21.449	126	5.916	114	9.316	158	29.026	137	28.927	149
612	IRAK	107.271	125	39.570	130	10.684	61	9.180	142	26.226	150	21.611	158
616	IRAN	585.543	118	83.357	137	25.113	61	35.139	144	334.180	107	107.754	148
620	AFGHANISTAN	13.533	126	1.616	107	1.485	224	1.460	144	25.420	120	1.472	190
624	ISRAEL	445.685	116	89.482	130	63.774	111	37.779	104	185.521	120	69.129	103
628	JORDANIE	30.177	109	4.977	98	2.473	14	5.817	236	10.562	86	6.368	136
632	ARABIE SAOUDITE	159.915	102	30.368	115	16.355	81	27.220	141	49.242	84	36.730	116
636	KOWEÏT	115.955	106	33.638	128	8.847	124	11.770	98	38.377	99	23.329	97
640	BAHREÏN	17.706	127	1.736	105	1.875	64	5.950	128	5.207	147	3.638	120
644	KATAR	15.591	156	2.230	105	837	45	1.805	117	6.237	107	4.482	300
648	MASC. OMAN, TR. OMAN	45.335	175	4.549	108	4.894	142	11.516	169	15.281	203	9.095	235
652	YEMEN	12.488	97	2.857	119	307	61	1.002	83	4.432	99	3.890	92
656	YEMEN DU SUD	8.044	62	685	43	325	33	2.168	47	3.350	90	1.526	76
660	PAKISTAN	176.484	93	27.556	108	6.629	35	12.433	120	8.333	93	47.095	118
664	UNION INDIENNE	282.298	114	37.386	182	27.389	73	22.243	113	166.336	123	28.944	83
668	CEYLAN, MALDIVES	38.658	110	12.861	160	4.361	124	3.325	103	14.840	93	3.271	85
672	NEPAL	3.455	251	646	587	14	200	190	168	2.507	268	98	46
676	UNION BIRMANE	37.249	162	7.163	159	2.666	141	3.134	103	21.892	170	2.394	354
680	THAÏLANDE	117.852	83	10.854	81	8.991	68	11.012	78	72.658	90	14.337	64
684	LAOS	3.575	77	2.237	78	40	308	257	172	7.702	57	289	88
688	VIETNAM NORD	953	105	320	75	56	373	103	95	187	85	287	204
692	VIETNAM SUD	69.571	119	37.979	143	683	10	9.854	118	10.702	103	10.353	165
696	CAMBODGE	10.906	72	9.215	85	95	44	1.033	53	1.201	38	292	40
700	INDONESIE	179.768	107	18.813	126	7.315	88	45.447	104	98.349	117	11.846	62
702	MALAYSIA	113.848	116	20.623	105	8.635	104	21.046	178	48.722	105	14.822	118
706	SINGAPOUR	187.681	137	21.272	118	12.276	112	38.232	160	84.126	140	31.775	131
708	PHILIPPINES	126.795	99	20.963	110	7.080	164	18.254	75	67.531	102	12.967	88
712	TIMOR PORT., MACAO	505	149	118	407	35	500	223	135	103	127	26	46
716	MONGOLIE, REP. POP.	160	85	6	300	12	NS	12	NS	140	121	2	6
720	CHINE, REP. POP.	299.411	93	101.069	140	6.989	32	15.510	75	125.054	80	51.089	96
724	COREE DU NORD	12.330	98	7.220	163	1.045	NS	22	26	3.201	48	842	67
728	COREE DU SUD	142.056	129	54.556	158	12.522	372	4.070	72	52.188	96	18.720	157
732	JAPON	846.222	96	139.864	100	67.266	85	66.585	85	468.886	99	153.641	89
736	TAÏWAN (FORMOSE)	131.246	151	10.376	222	15.549	224	21.941	242	71.375	128	12.005	114
740	HONG KONG	271.166	109	41.730	135	44.640	89	44.640	147	103.856	110	34.292	84
800	AUSTRALIE	479.819	95	60.369	96	25.231	101	54.196	75	261.910	100	78.113	94
804	NOUVELLE-ZELANDE	86.031	107	10.694	126	5.266	82	14.169	144	42.662	103	13.240	94
808	REP. USA OCEANIE	5.119	107	1.679	127	106	241	868	104	2.260	93	206	115
812	OCEANIE BRIT.	3.662	118	639	117	59	32	1.090	99	1.537	165	337	99
816	NOUV. HEBRIDES	2.684	147	2.684	147								
818	NOUV.-CALEDONIE	100.804	84	82.608	86	2.661	98	3.844	82	6.258	59	5.433	83
822	POLYNESIE FR.	33.769	93	26.692	95	1.541	117	1.347	91	3.036	76	1.153	75
950	SOUT. PROV. BORD	444.344	125			52.868	97	170.095	126	82.193	129	139.088	136
954	OIVERS NOA	3.102	163	2.012	227	1.087	107			3	NS		
958	NON SPECIFIES	147	NS			1	NS	1	8	145	NS		
962	PORTS FRANCS	15.783	98										

import

Werte : Tausend Dollar

Indices : Vergleichszeitraum des Vorjahres = 100

NOVEMBER-NOVEMBRE 1971		EG - CE (1)		France (2)		Belg. - Lux.		Nederland		Deutschland (BR) (1)(2)		Italia	
Code	Ursprung - Origine	1 000 \$	Indices	1 000 \$	Indices	1 000 \$	Indices	1 000 \$	Indices	1 000 \$	Indices	1 000 \$	Indices
-0	MONDE	8439.827	106	1833.117	111	1019.141	104	1238.841	98	3023.000	114	1325.726	95
-01	INTRA-CE	4384.565	114	956.373	115	847.124	111	685.721	101	1476.037	122	659.313	107
-02	EXTRA-CE	4055.262	99	866.749	106	372.017	92	553.120	95	1546.963	105	716.413	87
-1	CLASSE 1	2266.908	95	447.134	107	219.383	85	303.775	84	942.926	99	333.710	86
-11	AELE	1028.012	108	200.497	119	113.240	106	140.915	93	430.292	112	143.058	101
-12	AUT. EUR. OCCID.	327.724	109	72.413	129	21.737	110	31.873	61	141.780	109	59.921	74
-15	AMERIQUE DU NORD	666.304	172	131.962	78	53.527	60	110.382	71	256.485	74	131.943	71
-19	AUT. CLASSE 1	246.869	118	52.252	149	20.879	93	20.502	95	114.349	135	116.776	96
-2	CLASSE 2	1446.330	102	339.026	101	131.395	101	222.094	113	459.336	114	294.479	85
-20	-AEM	246.865	93	37.643	73	41.700	102	13.927	78	63.545	136	30.049	84
-21	-EAMA	136.115	93	26.238	108	34.359	94	9.112	61	21.211	136	13.191	76
-22	-DOM	11.944	117	11.662	165	49	49	2	2	5	5	1	1
-23	-TOM	7.711	43	1.668	15	49	16	2.158	143	3.387	201	449	31
-25	-ALGERIE	62.796	100	14.056	32	5.171	283	2.058	688	31.479	248	10.032	207
-25	-MARC TUNISIE	30.299	76	5.019	69	2.072	107	593	58	7.255	98	6.360	70
-26	AUT. CLASSE 1	285.917	94	5.539	117	15.403	68	32.277	83	110.147	100	47.457	92
-27	AMERIQUE C. SUD	263.789	22	38.144	104	28.721	119	30.002	81	107.147	100	59.805	72
-28	ASIE OCCIDENTALE	499.793	122	119.361	122	33.642	109	123.574	160	102.909	146	120.307	91
-29	AUT. CLASSE 2	151.966	108	25.239	149	11.929	101	22.314	87	75.623	114	16.861	85
-3	CLASSE 3	336.685	115	50.235	123	20.169	116	27.259	99	141.310	118	37.662	110
-31	EUROPE ORIENTALE	307.227	114	5.218	124	18.544	111	23.557	96	131.157	119	80.949	109
-32	AUT. CLASSE 3	29.459	122	7.017	113	1.623	234	3.893	128	10.213	113	6.713	128
-9	DIVERS NON CL.	5.341	47	355	137	1.070	546	4	8	3.351	123	961	7
001	FRANCE	945.619	121			206.417	125	111.578	122	415.837	123	211.787	113
002	BELGIQUE-LUXBOG.	765.591	115	219.872	127			178.630	95	318.150	123	148.939	107
003	PAYS-BAS	793.650	125	129.571	128	173.918	120	421.408	132	421.408	132	58.753	102
004	ALLEMAGNE RF	1288.257	103	436.141	109	227.342	96	345.040	102			279.834	104
005	ITALIE	591.345	114	133.756	109	39.447	121	50.473	82	320.642	123		
022	ROYAUME-UNI	381.667	107	83.484	114	61.353	103	71.411	95	111.543	114	53.876	110
024	ISLANDE	2.821	96	117	104	274	537	71	25	1.258	72	1.101	148
026	IRLANDE (EIRE)	10.544	87	2.962	123	1.236	100	1.929	112	3.276	74	841	143
026	NORVEGE	10.544	87	8.579	107	4.862	93	6.652	87	7.344	87	5.629	123
030	SUEDE	176.875	95	38.745	107	24.960	102	25.825	87	2.465	74	16.281	89
032	FINLANDE	49.839	102	8.951	115	4.186	101	9.721	96	22.700	131	10.281	97
034	DANEMARK	72.503	117	8.188	128	3.629	122	8.958	102	41.572	124	10.156	100
036	SUISSE	203.964	116	3.039	132	12.808	120	15.172	77	94.547	125	30.398	99
040	PORTUGAL	115.967	118	7.270	109	3.087	131	7.869	119	72.586	125	22.875	96
040	PORTUGAL	15.162	112	5.075	130	2.280	90	2.907	146	6.697	125	2.203	65
042	ESPAGNE	127.504	110	42.723	126	7.648	101	11.821	113	46.095	125	19.219	110
043	ANDORRE	108	NS	135	NS					3	NS		
044	GIBRALTAR	35	13	1	107			2	1			32	356
044	MALTA	805	155	39	257	93	238	49	163	464	464	21.163	53
048	YOUgoslavie	61.037	118	3.899	117	1.640	117	2.404	124	31.324	134	8.198	98
050	GRECE	36.767	105	5.592	152	2.385	112	2.204	64	18.338	122	5.415	66
052	TURQUIE	41.385	116	8.046	146	4.549	133	3.743	149	19.632	122		
054	EUROPE NCA	95.273	131	23.614	125	8.471	98	5.421	103	33.989	95	23.778	92
058	U.R.S.S.	1.913	119	1.123	122	2.713	101	3.690	109	3.690	109	4.095	113
060	ALLEMAGNE O.	54.843	124	7.767	109	2.429	104	3.411	91	26.006	127	15.450	146
062	CHECOSLOVAQUIE	37.179	112	4.190	106	2.429	104	3.411	91	22.162	125	4.987	80
064	HONGRIE	39.619	127	3.151	120	1.070	199	3.175	97	17.552	122	14.671	142
066	ROUMANIE	43.709	127	6.807	127	937	154	1.832	88	22.617	135	11.516	98
066	BULGARIE	18.095	132	2.381	167	294	159	847	70	8.742	162	5.831	106
070	ALBANIE	724	206	2	7			12	71	69	468	621	226
200	AFR. NORD ESPAGN.	1.150	83	48	32	38	1+1	220	92	791	94	53	40
208	-MARG	18.245	61	11.037	62	1.876	99	570	56	2.533	47	2.229	56
208	-ALGERIE	62.796	100	14.056	32	5.171	283	2.058	688	31.479	248	10.032	207
212	-TUNISIE	30.299	76	2.385	118	1.96	490	4.728	236	4.728	236	4.128	81
216	LIBYE	133.657	90	20.522	97	6.757	50	9.921	116	51.729	91	4.128	81
220	EGYPTE	6.901	42	425	10	185	40	255	8	1.724	32	4.312	144
224	SOUUDAN	9.257	123	1.375	131	121	32	250	130	4.634	190	2.677	84
232	-MAURITANIE	3.900	91	1.306	82	1.347	247	1	NS	1.165	166	81	6
232	-MALI	1.609	234	1.348	310	137	45	60	NS	22	NS	59	24
236	-HAUTE-VOLTA	282	73	1.333	74					22	NS	59	37
240	-NIGER	1.366	52	1.315	77						NS	51	11
244	-TCHAD	1.553	74	1.032	73	91	41				299	86	
248	SENEGAL	6.244	91	5.307	84	43	49	242	226	139	29	131	128
252	GAMBIE	205	661	2	NS	52	45	39	81	38	338	713	699
256	GUINEE PORTUGAISE	96	42	4	NS						NS		
260	GUINEE	1.486	117	43	19	23	230			1.420	145	12	NS
264	SIERRA LEONE	2.745	191	24	13	14	108	1.233	367	1.254	140	220	NS
268	LIBERIA	16.773	112	2.489	154	760	112	1.351	94	5.443	84	5.433	153
272	COTE-D'IVOIRE	29.994	98	15.506	99	33	24	1.058	77	2.239	107	4.711	93
276	GHANA	5.150	82	179	112	70	79	2.974	96	2.974	96	80	28
280	-TOGO	3.592	89	1.667	109	232	168	1.164	114	505	40	24	24
284	-DAHOMEY	1.806	133	1.153	127	143	25	2	NS	496	113	12	120
288	NIGER	70.553	133	23.329	182	1.032	39	12.745	90	28.104	161	5.343	93
302	-CABERDUN	15.359	86	6.831	110	479	192	4.120	64	3.100	74	625	128
306	-REP. CENTRAFRIC.	2.861	113	2.282	129	215	58	2	NS	352	114	10	12
310	GUINEE EQUATOR.	17	9	5	NS						NS		
314	-GABON	8.775	98	7.098	121	49	89	344	23	1.254	90	30	27
318	-CONGO BRAZZA	4.778	92	682	53	746	401	1.866	21	1.576	82	1.488	197
322	-CONGO REP. DEM.	45.067	92	6.547	220	186	87	1.008	39	4.013	113	4.373	165
324	-RWANDA	1.061	119	35	NS	709	228	96	6	4	47	173	123
328	-BURUNDI	376	56	7	233	55	131	3	19	240	16	71	89
330	ANGOLA	4.400	51	1.376	216	233	47	1.748	37	1.192	42	151	378
334	ETHIOPIE</												

import

Valeurs : millier de dollars
Indices : même période de l'année précédente = 100

NOVEMBRE-NOVEMBRE 1971		EG - CE (1)		France (2)		Belg. - Lux.		Nederland		Deutschland (BR) (1)(2)		Italia	
Code	Ursprung - Origine	1 000 \$	Indices	1 000 \$	Indices	1 000 \$	Indices	1 000 \$	Indices	1 000 \$	Indices	1 000 \$	Indices
400	ETATS-UNIS	557.273	70	115.416	78	51.868	58	87.110	66	223.292	74	79.587	65
404	CANADA	107.031	85	16.546	83	11.659	73	23.275	99	33.193	73	22.358	106
408	-ST-PIERRE ET MIQU	110	611	91	NS							19	106
412	MEXIQUE	6.852	59	935	53	448	130	623	46	3.266	82	1.580	39
416	GUATEMALA	3.091	65	251	115	145	79	469	161	1.646	47	580	115
420	HONDURAS BRIT	3.152	83	1.801	NS	117	344	454	17	571	102	239	38
424	HONDURAS	2.946	90	120	324	166	84	246	118	2.216	105	198	28
428	SALVADOR	4.693	82	50	172	19	271	213	49	4.364	83	47	174
432	NICARAGUA	2.271	113	163	168	322	103	149	49	1.559	127	78	94
436	COSTA RICA	6.329	134	517	232	465	231	675	84	3.458	131	1.234	142
440	PANAMA	4.317	124	179	110	275	69	87	31	2.403	197	1.373	96
444	CANAL PANAMA												
448	CUBA	2.564	65	1.481	117	108	37	201	20	237	150	537	43
452	HAITI	878	97	427	101	83	67	14	233	28	44	326	111
456	REP. DOMINICAINE	1.148	105	105	96	649	109	14	11	182	130	198	160
458	-GUADELOUPE	2.473	158	2.366	158					107	113		
462	-MARTINIQUE	2.389	69	2.008	NS	1	5	1	NS	7	20	5	25
464	JAMAÏQUE	221	66	19	317	2	17	22	18	170	99	8	42
468	INDES OCCIDENT.	309	32	219	70	4	3	1	14	81	15	4	400
472	TRINIDAD, TOBAGO	800	109	95	66	15	188	17	106	343	136	330	105
474	-ARUBA	2.423	10	4	NS	4	4	1	50	100	100		
478	-CURACAO	2.423	110	36	NS	29	121	1.182	161	1.145	87	27	28
480	COLOMBIE	13.333	81	743	140	418	100	3.233	80	8.344	78	595	85
484	VENEZUELA	21.860	113	4.362	93	4.252	121	1.886	178	8.292	194	2.368	43
488	GUYANA (ANC. BR.)	949	120	224	86	91	83	149	184	3.77	236	108	61
492	-SURINAM	2.995	118	430	152	11	88	951	124	1.44	NS	119	15
496	-GUYANE FR.	1.56	146	4	NS	48	NS	101	1	101	NS		
500	EQUATEUR	4.741	119	422	64	220	119	194	125	3.253	140	652	99
504	PEROU	20.895	121	1.554	76	3.631	160	1.747	77	12.622	165	1.341	45
508	BRESIL	69.980	96	12.350	105	7.076	149	9.938	108	23.052	97	17.564	76
512	CHILI	23.267	60	2.023	46	69	31	198	7	17.073	76	3.282	41
516	BOLIVIE	2.389	113	2.068	NS	1.205	79			7.78	225	10	31
520	PARAGUAY	2.121	100	786	129	333	78	380	151	514	72	108	82
524	URUGUAY	3.484	71	239	134	426	121	709	147	1.491	86	619	29
528	ARGENTINE	61.199	98	8.673	126	7.580	135	8.383	93	10.107	98	26.456	87
600	CHYPRE	2.610	73	899	107	19	95	214	130	1.193	54	285	59
604	LIBAN	7.388	114	366	185	184	117	5.429	133	1.747	148	662	44
608	SYRIE	10.190	270	880	101	10	NS	4.518	419	1.244	107	3.538	541
612	IRAK	64.017	108	27.866	154	6.207	230	5	2	7.939	133	22.000	69
616	IRAN	117.587	144	16.888	142	7.503	77	32.633	170	37.844	158	22.719	136
620	AFGHANISTAN	2.515	185	136	112	4	NS	130	520	2.225	184	20	500
624	ISRAEL	18.096	118	4.435	128	3.046	102	1.154	197	2.868	133	2.591	82
628	JORDANIE	72	164	27	NS	3	NS	8	NS	26	867	8	20
632	ARABIE SAOUDITE	140.336	117	27.945	131	8.140	116	45.780	157	26.953	149	31.518	71
636	KOWEÏT	88.401	114	18.167	76	5.373	115	27.786	148	8.430	180	28.645	112
640	BAHREIN	1.051	111	38	NS	61	NS	1.899	44	52	625	12	NS
644	KATAR	18.020	155	7.202	370			1.639	269	188	23	6.991	124
648	MASC. OMAN, TR. OMAN	31.761	118	14.613	100	1.031	47	3.494	584	11.328	146	1.295	72
652	YEMEN	141	220	33	NS					85	354	23	79
656	YEMEN DU SUD	2.125	268	2	NS	2.065	NS	16	4	12	30	30	167
660	PAKISTAN	9.953	137	2.321	121	1.585	93	1.414	318	3.266	142	1.367	152
664	UNION INDIENNE	14.708	110	4.061	175	1.732	65	2.064	81	7.078	130	1.177	83
668	CEYLAN, MALDIVES	2.656	99	885	209	60	72	341	65	934	82	436	85
672	NEPAL	200	34	102	112	81	18	1	25	15	41	1	10
676	UNION BIRMANE	2.094	167	258	506	424	345	193	38	926	199	293	290
680	THAÏLANDE	7.620	78	504	53	184	40	1.929	53	4.057	114	936	80
684	LAS												
688	VIETNAM NORD	174	161	54	186			18	120			99	157
692	VIETNAM SUD	1.033	320	927	614	23	NS	7	18	75	625	1	1
696	CAMBODGE	50	7	1	2	21	NS	12	52	16	2		
700	INDONESIE	16.835	75	2.013	94	2.177	71	3.276	71	8.262	86	1.107	38
704	MALAYSIA	23.887	99	7.743	141	863	99	2.545	78	7.533	84	5.203	52
708	SINGAPOUR	4.801	149	933	352	738	150	1.261	97	1.429	190	1.440	106
712	PHILIPPINES	14.896	155	1.327	267	493	171	2.025	103	9.386	142	1.665	767
716	TIMOR PORT., MACAO	2.856	145	921	131	83	NS	173	78	1.598	176	81	63
720	MONGOLIE, REP. POP	29	73	20	400					9	26		
724	CHINE, REP. POP.	26.400	120	6.453	105	1.322	200	3.752	138	9.443	131	5.430	104
728	COREE DU NORD	2.896	137	490	NS	301	971	123	42	662	38	1.280	NS
732	COREE DU SUD	4.729	105	437	117	251	354	644	140	2.257	154	1.140	53
736	JAPON	148.795	132	36.109	201	10.752	111	14.844	90	73.610	149	13.480	69
740	TAÏWAN (FORMOSE)	14.114	125	1.046	209	842	245	3.072	171	8.026	115	1.128	65
744	HONG KONG	26.787	112	1.624	184	2.368	210	3.230	76	18.299	115	1.266	74
800	AUSTRALIE	46.613	104	15.814	100	3.040	61	1.552	69	16.510	135	9.697	101
804	NOUVELLE-ZELANDE	8.630	116	2.545	96	1.018	100	867	152	3.159	234	1.041	56
808	DEP. USA OCEANIE												
812	OCEANIE BRIT.	232	38					1	NS	231	41		
816	-NOUV. HEBRIDES	507	59	507	59								
818	-NOUV.-CALEDONIE	1.293	11	372	4					724	55	197	44
822	-POLYNESIE FR.	134	57	70	175					4	29	60	36
550	SOUT. PROV. BORD	3.351	123							3.351	123		
554	DIVERS NOA	1.325	482										
558	NON SPECIFIES	665	8	355	137	970	NS						
562	PORTS FRANCS					100	53					561	7
577	SECRET												
581	EUROPE	6047.528	113	1292.498	117	800.647	111	881.866	99	2179.266	121	893.251	105
582	AFRIQUE	561.482	94	158.185	91	63.074	90	47.404	83	191.183	108	131.636	87
583	AMERIQUE	938.289	77	175.048	83	92.346	71	142.526	73	366.448	80	161.921	71
584	ASIE	829.781	121	187.726	136	57.946	109	164.624	135	262.124	134	157.361	89
585	OCEANIE	57.409	88	19.308	66	4.058	68	2.420	86	20.628	133	10.995	91

7

(1) Voir note 1 du Tab. 2
(2) Voir note a) du Tab. 5

export

Werte : Tausend Dollar
Indices : Vergleichszeitraum des Vorjahres = 100

NOVEMBER-NOVEMBRE 1971		EG - CE (1)		France (2)		Belg. - Lux.		Nederland		Deutschland (BR) (1)(2)		Italia	
Code	Bestimmung - Destination	1 000 \$	Indices	1 000 \$	Indices	1 000 \$	Indices	1 000 \$	Indices	1 000 \$	Indices	1 000 \$	Indices
-0	MONOE	8572.670	112	1809.173	115	961.396	99	1208.127	110	3315.427	117	1278.550	113
-01	INTRA-CE	4295.070	111	928.105	118	669.993	102	769.080	117	1353.616	116	574.276	116
-02	EXTRA-CE	4277.600	114	881.065	112	291.403	92	439.047	101	1961.811	117	704.274	109
-1	CLASSE 1	2827.179	109	454.781	109	194.339	91	300.565	101	1425.878	114	451.616	111
-11	AELE	1507.441	117	240.677	121	101.592	104	190.286	113	785.752	118	189.134	118
-12	AUT.EUR.OCCID.	480.520	117	90.467	118	25.383	92	38.557	106	228.850	124	97.263	113
-15	AMERIQUE DU NORD	623.587	93	89.510	84	54.918	73	52.900	83	290.123	99	136.136	103
-19	AUT.CLASSE 1	215.311	99	34.127	101	12.446	95	18.822	64	121.153	110	29.083	89
-2	CLASSE 2	1102.247	114	344.867	114	78.297	95	104.318	99	400.086	127	174.679	110
-20	-AOM	285.519	102	177.299	99	19.182	84	22.318	107	38.177	117	28.543	119
-21	-EAMA	125.908	113	74.600	114	11.880	68	10.175	128	17.515	149	11.738	123
-22	-DOM	28.868	92	25.349	105	4.74	79	10.338	84	1.230	26	9.77	64
-23	-TOM	28.185	90	12.871	91	662	83	6.685	97	3.059	84	1.908	72
-24	-ALGERIE	57.773	89	31.203	65	4.467	196	2.667	109	10.809	201	8.627	127
-25	-MAROC, TUNISIE	47.785	110	33.276	117	1.699	97	1.953	92	5.564	78	5.293	130
-26	AUT.AFRIQUE	163.394	129	38.341	154	9.211	130	16.097	94	59.232	141	40.503	124
-27	AMERIQUE DU SUD	274.885	110	54.303	117	17.878	90	22.394	91	132.872	141	87.483	124
-28	ASIE OCCIDENTALE	195.848	132	38.894	135	17.878	117	19.022	117	82.190	143	38.426	123
-29	AUT.CLASSE 2	182.606	115	36.030	155	14.760	93	24.487	91	87.605	121	19.724	96
-3	CLASSE 3	305.447	117	81.261	128	12.962	93	19.580	109	128.358	124	43.284	103
-31	EUROPE ORIENTALE	278.689	108	70.726	122	12.587	109	18.391	112	117.232	127	38.453	104
-32	AUT.CLASSE 3	26.758	108	10.535	189	375	16	589	57	10.536	101	4.723	90
-9	DIVERS NON CL.	42.720	104	151	26	5.812	118	14.580	109	7.489	111	14.688	96
001	FRANCE	951.785	119	212.205	120	215.587	111	173.918	116	436.316	122	173.549	125
002	BELGIQUE-LUXBG.	718.505	118	206.081	117	178.630	111	173.918	116	285.984	117	46.398	120
003	PAYS-BAS	699.008	109	401.888	125	235.959	98	402.804	119	359.446	115	54.851	103
004	ALLEMAGNE RF	1340.129	115	207.931	105	39.817	94	66.025	111	271.870	106	299.478	114
005	ITALIE	585.643	105	84.660	140	37.829	109	100.236	128	150.778	147	49.910	106
022	ROYAUME-UNI	423.413	131	4.128	112	4.20	91	326	138	2.382	129	210	86
044	ISLANDE	21.621	111	3.820	122	1.319	81	3.586	81	10.697	138	2.199	89
026	IRLANDE (EIRE)	96.805	120	8.485	73	9.459	118	9.491	81	46.500	103	22.870	468
028	NORVEGE	201.946	107	25.804	121	15.833	103	23.928	94	121.698	110	4.713	93
030	SUEDE	17.405	101	1.153	116	3.106	79	7.072	98	35.774	108	14.373	102
032	FINLANDE	16.253	107	1.153	116	3.106	79	7.072	98	68.215	106	8.336	94
034	DANEMARK	401.963	115	83.699	118	22.102	107	21.976	96	212.005	119	62.161	113
036	SUISSE	214.939	115	13.422	117	5.616	79	10.965	105	162.017	118	22.995	101
038	AUTRICHE	47.974	95	11.034	91	3.217	91	3.241	134	22.187	128	21.868	111
040	PORTUGAL	145.377	124	43.814	121	11.808	154	14.544	95	53.343	125	21.868	111
042	ESPAGNE	3.061	85	2.937	85	10	NS	NS	NS	114	NS	NS	NS
043	ANDORRE	1.054	119	143	132	24	33	508	104	107	88	272	286
044	GIBRALTAR	4.763	106	545	145	216	113	895	100	731	117	2.356	99
046	MALTE	108.700	102	9.626	92	2.680	98	2.854	94	27.778	124	18.292	97
048	YOUGOSLAVIE	98.848	141	17.662	151	5.112	58	5.112	58	18.812	129	15.571	178
050	GRECE	40.094	121	5.112	119	1.108	27	1.491	58	32.812	129	15.571	178
052	TURQUIE	77.259	99	16.303	64	3.309	90	3.602	105	18.980	124	21.055	109
054	EUROPE NDA	28.058	190	20.519	272	1.344	112	2.781	104	3.447	81	3.414	103
056	U.R.-S.-S.	46.372	170	6.409	272	2.236	103	3.733	206	19.424	161	2.414	103
058	REP.DEM.ALLEMANDE	57.185	114	4.866	98	3.889	234	3.889	94	31.952	127	4.811	120
060	POLONNE	32.116	108	4.703	116	1.588	99	3.025	93	14.216	121	8.584	95
062	REP.DEM.TCHOSLOVAQUIE	29.535	115	6.829	110	1.247	106	1.129	162	13.040	106	7.281	145
064	HONGRIE	12.302	91	1.994	64	272	45	721	83	5.969	128	3.346	80
066	ROUMANIE	892	82	103	224	6	100	112	81	232	309	459	53
068	BULGARIE	11.177	132	2.908	190	648	81	1.641	72	4.237	196	1.743	102
070	ALBANIE	28.506	99	19.548	101	1.317	119	1.334	80	3.447	81	2.860	118
200	AFR.NORD ESPAGN.	57.773	89	31.203	65	4.467	196	2.667	109	10.809	201	8.627	127
204	-MARC	19.279	131	13.728	150	382	59	619	138	2.117	71	2.437	127
208	-ALGERIE	38.348	100	11.951	101	356	19	1.918	125	8.732	205	8.133	135
212	-TUNISIE	21.148	100	9.911	101	366	19	1.123	104	10.572	113	3.097	108
216	-LIBYE	3.618	144	6.78	160	222	132	682	328	1.375	113	661	133
220	-EGYPTE	2.063	118	1.772	110	54	491	15	47	205	270	17	100
224	-SOUDAN	3.477	118	2.664	198	202	131	91	69	113	418	30	18
228	-MAURITANIE	1.993	76	1.739	86	13	10	113	104	209	141	37	40
232	-MALI	2.560	116	2.025	154	19	16	158	45	594	526	68	62
236	-HAUTE-VOLTA	2.511	136	2.025	154	21	58	320	89	82	117	63	93
240	-NIGER	11.746	110	8.769	105	232	78	825	99	1.007	158	913	199
244	-TCHAD	149	104	28	33	29	14	85	456	34	161	34	18
248	-SENEGAL	853	169	100	114	29	116	485	59	209	141	30	18
252	GAMBIE	2.989	108	1.914	123	221	170	19	13	150	57	685	102
256	GUINEE PORTUGAISE	1.598	117	4.12	119	106	230	263	76	704	145	113	76
260	GUINEE	4.170	87	390	16	339	204	469	106	2.797	184	175	78
264	SIERRA LEONE	28.635	134	17.804	114	657	91	3.694	243	2.614	155	3.860	217
268	LIBERIA	8.595	132	2.145	249	167	52	1.279	83	4.110	177	970	67
272	COTE-D'IVOIRE	3.773	141	2.368	178	83	136	368	81	4.110	177	970	67
276	Ghana	3.325	100	2.304	96	24	28	317	85	534	233	126	56
280	Togo	30.313	126	5.277	161	1.902	93	4.869	109	12.870	148	2.995	97
284	DAHOMY	13.381	107	9.497	103	564	97	573	93	940	98	1.807	166
288	NIGERIA	1.521	83	1.212	81	60	128	45	71	154	104	48	56
302	REP.CENTRAFRIC.	7.291	159	5.686	166	452	264	174	76	828	130	151	141
306	REP.EQUATOR.	4.314	112	4.314	112	50	40	285	109	541	83	242	43
310	GABON	4.257	106	4.257	106	61	40	2.373	137	5.370	130	2.089	76
314	CONGO BRAZZA	685	86	63	107	405	117	33	17	159	105	62	68
318	CONGO REP.DEM.	800	113	158	169	281	108	69	87	221	108	62	68
322	-RWANDA	9.032	141	2.130	179	1.277	195	468	107	1.063	121	1.144	

export

Valeurs : millier de dollars
Indices : même période de l'année précédente = 100

NOVEMBER-NOVEMBRE 1971		EG - CE (1)		France (2)		Belg. - Lux.		Nederland		Deutschland (BR) (1)(2)		Italia	
Code	Bestimmung - Destination	1 000 \$	Indices	1 000 \$	Indices	1 000 \$	Indices	1 000 \$	Indices	1 000 \$	Indices	1 000 \$	Indices
400	ETATS-UNIS	528.360	88	69.202	75	48.461	68	44.627	79	247.418	94	118.652	99
404	CANADA	95.227	145	20.308	136	6.457	160	8.273	114	42.705	146	17.484	172
408	-ST-PIERRE ET MIQU	4.208	92	1.178	98	1	33	15	60	4	25	10	NS
412	MEXIQUE	30.416	86	7.095	68	2.069	88	1.352	53	16.407	113	3.493	61
416	GUATEMALA	3.309	107	524	347	208	65	259	52	1.933	103	385	153
420	HONDURAS BRIT	2.926	93	627	62	181	96	893	155	561	108	264	64
424	HONDURAS	1.157	83	62	76	25	93	99	35	600	104	181	82
428	SALVADOR	1.565	94	374	217	113	72	408	63	1.506	100	164	67
432	NICARAGUA	1.283	79	80	56	53	84	111	71	931	96	108	38
436	COSTA RICA	3.085	110	448	152	472	99	224	81	1.661	128	280	59
440	PANAMA	7.750	148	1.111	162	240	81	660	105	3.785	174	1.954	136
444	CANAL PANAMA	3.221	115	89	170	1	2	21	25	9	138	75	153
448	CUBA	10.525	80	7.395	124	59	92	575	85	1.322	103	994	20
452	HAITI	1.203	94	352	111	173	101	130	57	311	139	237	69
456	REP. DOMINICAINE	4.017	87	1.119	350	116	38	298	30	1.370	84	1.114	81
458	-GUADELOUPE	7.846	97	6.710	96	93	28	185	81	514	175	344	156
462	-MARTINIQUE	9.274	103	8.354	109	193	37	254	70	1.382	110	207	39
464	INDE OCCIDENT.	4.069	148	4.664	88	597	193	437	114	1.918	181	703	144
468	INDE OCCIDENT.	2.589	96	1.187	121	89	46	718	76	4.42	105	153	88
472	TRINIDAD, TOBAGO	1.834	95	211	84	213	107	452	73	702	94	256	235
474	-ARUBA	6.994	52	44	47	76	103	343	44	157	67	74	49
478	-CURACAO	6.362	98	44	110	76	103	3.703	106	1.382	106	1.423	62
480	-GUYANE	12.911	98	1.707	110	59	52	1.136	59	8.086	149	1.423	62
484	VENEZUELA	35.752	114	8.412	155	2.845	122	2.029	67	14.361	118	8.105	95
488	GUYANA (ANC.BR.)	812	72	80	59	77	160	354	69	270	79	31	33
492	-SURINAM	3.242	122	1.777	79	116	76	1.803	101	564	141	582	766
496	GUYANE FR.	3.202	123	2.895	89	148	705	34	44	82	240	8	55
500	QUATZUR	5.321	139	4.823	89	32	23	300	88	3.572	149	75	77
504	PEROU	14.389	136	1.279	89	1.363	120	1.303	108	8.545	168	1.899	111
508	BRESIL	67.272	128	9.731	134	3.885	67	6.137	222	36.101	126	11.418	146
512	CHILI	23.034	189	5.305	312	2.881	223	1.244	64	10.081	166	3.523	290
516	BOLIVIE	1.644	60	78	55	91	49	256	45	1.051	91	168	24
520	PARGUAY	1.076	98	293	100	102	39	79	84	610	95	64	64
524	URUGUAY	3.539	96	610	111	208	157	205	115	1.844	77	670	158
528	ARGENTINE	32.761	91	5.352	99	869	39	2.694	118	14.858	86	8.988	105
600	CHYPRE	5.864	104	1.414	161	399	110	760	113	1.643	83	1.648	94
604	LIBAN	2.644	131	6.251	128	2.426	146	1.883	106	6.705	135	2.381	135
608	SYRIE	9.645	150	2.996	131	57	193	1.776	168	3.482	204	2.214	111
612	IRAK	9.037	102	2.775	73	1.099	89	816	176	2.280	152	2.067	113
616	IRAN	63.384	149	8.630	133	1.854	90	5.935	181	35.692	157	11.273	142
620	AFGHANISTAN	1.204	124	90	76	317	130	256	221	732	113	6.123	141
624	ISRAEL	4.901	122	8.912	147	8.317	123	3.069	84	17.148	248	6.443	101
628	JORDANIE	2.282	121	304	113	78	38	160	50	1.228	184	5.12	324
632	ARABIE SAOUDI TE	16.760	133	3.706	247	776	92	2.096	94	6.088	126	4.094	126
636	KOWEIT	9.992	110	2.046	101	1.002	143	1.322	81	3.506	115	2.116	126
640	BAHREIN	1.173	70	193	151	47	54	355	55	345	131	233	45
644	KATAR	1.668	164	145	78	80	37	120	108	965	363	358	156
648	MASC. OMAN, TR. OMAN	4.207	170	414	159	59	68	1.620	109	1.449	149	392	192
652	YEMEN	3.324	189	1.455	700	13	22	93	148	1.371	118	392	148
656	YEMEN DU SUD	965	97	53	35	58	138	407	170	308	90	139	62
660	PAKISTAN	13.995	88	2.536	69	816	126	900	93	6.986	98	2.775	78
664	UNION INDIENNE	28.788	128	4.297	260	2.427	101	2.901	69	14.397	128	4.765	158
668	CEYLAN, MALDIVES	4.950	186	2.953	834	232	88	142	50	838	90	385	62
672	NEPAL	132	91	22	NS	8	NS	8	NS	94	69	2	33
676	UNION BIRMANE	4.216	196	46	4	1.140	NS	355	67	2.651	639	24	16
680	THAILANDE	12.615	106	1.272	101	805	77	1.113	83	8.025	122	1.400	83
684	LAOS	357	88	222	98	2	100	29	78	73	70	31	89
688	VIETNAM NORD	128	70	24	21	4	7	53	98	46	767	5	45
692	VIETNAM SUD	4.899	72	3.505	90	4	7	265	15	637	155	488	82
696	CAMBODGE	866	78	769	103	7	58	3	14	50	21	37	38
700	INDONESIE	19.534	116	2.220	174	429	104	4.898	79	10.989	147	998	70
702	MALAYSIA	12.116	131	1.613	123	899	156	2.553	201	6.032	117	1.019	109
706	SINGAPOUR	16.924	113	2.482	146	1.250	96	3.500	116	7.545	121	2.177	76
708	PHILIPPINES	13.559	117	3.842	383	427	83	1.331	104	7.141	91	818	86
712	TIMOR PORT. MACAO	26	118	6	600			14	88	3	100	3	150
716	MONGOLIE, REP. POP.	6	300										
720	CHINE, REP. POP.	25.132	107	9.286	171	335	14	536	55	10.341	107	4.634	90
724	COREE DU NORD	1.492	155	1.225	NS	40	NS					84	82
728	COREE DU SUD	17.008	216	4.482	398	614	181	169	68	4.089	141	1.654	346
732	JAPON	17.571	101	13.983	106	5.759	105	5.972	71	43.148	109	8.709	84
736	TAIWAN (FORMOSE)	11.856	127	1.079	213	1.266	469	2.412	166	6.123	96	976	143
740	HONG KONG	24.858	94	4.420	143	4.368	55	3.445	89	10.613	129	2.012	59
800	AUSTRALIE	45.021	97	5.430	98	2.301	125	5.238	48	24.980	121	7.072	92
804	NOUVELLE-ZELANDE	9.498	115	798	110	681	91	1.326	114	5.705	144	988	59
808	REP. USA OCEANIE	725	125	109	93	80	381	49	67	473	137	14	61
812	OCEANIE BRIT.	379	138	65	176	5	13	144	232	132	123	33	118
816	-NOUV. HEBRIDES	9.910	92	8.125	99	246	78	620	123	596	48	297	58
818	-NOUV. CALEDONIE	3.148	89	2.512	90	116	145	109	62	299	95	112	69
822	-POLYNESE FR.												
950	SOUT. PROV. BORO	40.912	106			5.598	115	14.580	109	7.489	111	13.245	96
954	DIVERS. NOA	365	NS	151	26	214	396					1.443	NS
958	NOU SPECIFIES	1.443	NS										
962	PORTS FRANCS												
977	SECRET												
981	EUROPE	6561.720	115	1329.975	119	809.555	102	1016.914	115	2486.040	118	919.236	116
982	AFRIQUE	488.313	110	199.848	106	31.110	87	37.615	97	140.785	125	78.938	118
983	AMERIQUE	929.295	98	162.586	94	73.372	76	81.651	86	426.054	104	185.632	102
984	ASIE	481.679	118	99.268	100	38.125	99	49.877	95	222.874	124	71.535	106
985	OCEANIE	68.936	98	17.320	98	3.429	112	7.486	58				

import

Werte : Tausend Dollar
Indices : Vergleichszeitraum des Vorjahres = 100

JAN.-OKT. 1971		EG - CE (1)		France (2)		Belg. - Lux.		Nederland		Deutschland (BR) (1)(2)		Italia	
Code	Ursprung - Origine	1 000 \$	Indices	1 000 \$	Indices	1 000 \$	Indices	1 000 \$	Indices	1 000 \$	Indices	1 000 \$	Indices
-0	MONDE	80634.604	111	17165.749	111	10184.248	110	12178.119	112	28095.855	115	13010.633	106
-01	INTRA-CE	40130.979	114	8550.593	113	6384.958	117	6613.482	108	13127.006	120	5454.840	108
-02	EXTRA-CE	40503.625	109	8615.056	109	3799.290	99	5564.637	117	14968.849	110	7555.793	105
-1	CLASSE 1	23089.899	117	4582.105	110	2349.953	103	3167.321	113	9344.853	139	3666.456	99
-11	AEL	9515.178	108	1825.581	114	1135.654	117	1326.963	110	3898.115	106	1328.865	101
-12	AUT. EUR. OCCID.	2539.206	110	551.488	125	155.335	95	256.431	118	1040.714	109	535.238	103
-13	AMERIQUE DU NORD	8680.347	104	1725.490	99	791.837	88	1344.393	113	3385.804	111	1432.823	98
-19	AUT. CLASSE 1	2355.158	113	479.547	119	267.127	113	239.534	130	1019.430	117	349.530	90
-2	CLASSE 2	14599.170	110	3506.556	107	1258.976	90	2167.385	123	4523.810	113	3132.443	112
-20	-ADM	2559.869	87	1189.832	78	350.468	71	159.520	106	561.643	123	298.406	90
-21	-EAMA	1366.144	86	586.499	98	283.588	62	100.849	70	223.403	98	171.805	83
-22	-DOM	114.769	105	100.556	100	402	140	73	20	6.779	553	6.759	126
-23	-TOM	166.978	109	84.310	109	5.91	85	26.186	116	43.729	119	1.667	75
-24	-ALGERIE	515.732	72	197.367	37	37.809	246	17.384	405	212.576	169	50.596	145
-25	-MAROC TUNISIE	396.446	104	221.100	107	27.078	118	15.028	100	75.661	114	57.579	83
-26	AUT. AFRIQUE	3060.595	106	639.351	125	162.452	95	410.062	92	1115.139	103	763.892	109
-27	AMERIQUE C. SUD	2919.382	96	430.988	96	279.598	87	356.322	99	1182.246	97	670.228	97
-28	ASIE OCCIDENTALE	4570.906	153	1076.044	171	328.643	111	1009.478	164	92.711	177	1198.029	139
-29	AUT. CLASSE 2	1478.417	114	200.641	103	137.815	126	232.003	120	706.070	117	201.888	102
-3	CLASSE 3	2771.717	113	522.739	125	184.710	122	229.725	120	1071.589	112	762.984	103
-31	EUROPE ORIENTALE	2529.898	113	461.263	118	169.010	120	988.502	119	710.069	112	52.915	102
-32	AUT. CLASSE 3	261.819	108	61.448	106	15.641	137	28.728	130	83.087	104		
-9	DIVERS NDN CL.	52.838	140	3.683	114	5.650	378	208	92	29.387	137	13.910	124
001	FRANCE	8202.629	114			1772.454	111	913.247	111	3716.411	119	1830.587	111
002	BELGIQUE-LUXBG.	6945.894	108	1879.210	106			1866.329	101	2724.821	118	475.454	101
003	PAYS-BAS	6979.859	120	1090.366	119	1641.264	120			3676.999	123	571.230	109
004	ALLEMAGNE RF	12329.531	112	3858.448	113	2559.014	119	3304.510	112			2607.559	107
005	ITALIE	5573.066	123	1722.669	120	412.226	114	529.396	112	3008.775	122		
022	ROYAUME-UNI	3578.425	109	777.823	110	635.317	119	676.683	109	1019.437	107	469.165	100
024	ISLANDE	15.840	64	1.068	85	894	50	656	90	9.060	52	7.102	111
026	IRLANDE (EIRE)	101.578	87	31.412	93	12.863	52	15.882	119	32.561	100	8.860	72
028	NORVEGE	648.519	104	84.556	134	58.494	116	67.368	102	383.027	98	53.074	109
030	SUEDE	1736.615	107	369.544	115	212.879	108	254.446	107	736.044	105	172.705	97
032	FYNLANDE	981.825	98	95.119	112	35.775	88	61.134	91	229.664	103	69.136	117
034	DANEMARK	663.885	111	76.438	118	38.532	88	79.088	112	229.898	103	49.079	109
036	SUISSE	1722.119	111	418.542	117	126.117	122	151.226	115	752.602	109	273.632	100
038	AUTRICHE	972.460	109	64.358	117	33.345	115	75.673	118	566.775	109	232.309	105
040	PORTUGAL	177.312	109	42.252	108	30.076	134	20.933	128	61.275	99	22.779	98
042	ESPAGNE	860.875	127	275.314	137	54.441	108	97.480	153	266.189	108	167.751	140
043	ANDORRE	1.179	NS	753	NS								
044	GIBRALTAR	3.935	686	2.750	NS	512	NS			449	152	49	123
046	MALTE	8.044	93	288	127	1.137	135	1.463	99	3.007	113	2.149	63
048	YUGOSLAVIE	566.006	109	59.865	117	15.267	143	22.238	121	261.156	118	216.480	96
050	GRECE	309.172	109	48.943	164	20.194	90	20.769	113	197.599	110	52.661	92
052	TURQUIE	215.592	104	46.338	104	15.143	106	17.062	123	95.063	106	41.968	93
054	EUROPE NDA												
056	U.R.S.S.	869.005	112	209.441	129	80.656	134	53.795	111	289.593	104	235.520	103
058	REP. DEM. ALLEMANDE	136.737	110	45.753	134	22.707	187	36.996	106			31.281	108
060	POL. DEM.	433.715	127	90.492	112	36.475	138	27.664	125	168.377	106	132.257	134
062	TSCHECOSLOVAQUIE	345.310	127	30.860	121	16.491	102	34.999	127	196.458	124	69.602	117
064	HONGRIE	280.053	111	22.444	108	8.562	98	26.175	146	114.227	110	108.645	107
066	ROUMANIE	339.376	113	49.363	117	10.537	154	16.792	159	169.130	135	93.554	81
068	BULGARIE	117.588	114	15.969	104	5.625	123	4.557	60	49.746	92	41.691	93
070	ALBANIE	8.064	114	439	59	16	100	119	213	971	83	6.519	128
200	AFR. NORD ESPAGN.	20.263	136	2.980	79	2.019	170	4.365	229	10.306	143	593	72
204	-MAROC	293.911	121	185.576	108	25.509	131	13.445	93	47.223	96	22.158	63
208	-ALGERIE	515.732	72	197.367	37	37.809	246	17.384	405	212.576	169	50.596	145
212	-TUNISIE	102.535	112	39.524	98	7.569	45	1.583	290	28.438	163	35.421	104
216	-LIBYEN	148.175	101	260.849	117	70.400	79	34.999	127	562.282	144	490.914	118
220	EGYPTE	148.827	107	29.023	111	8.717	85	30.210	223	42.810	90	42.067	93
224	SOUDAN	66.841	89	12.002	147	3.074	128	2.121	79	26.973	80	22.671	81
228	-MAURITANIE	56.684	104	21.252	111	12.162	127	17	3	13.082	100	10.171	84
232	-MALI	8.553	127	3.998	121	178	41	376	348	716	393	1.285	125
236	-HAUTE-VOLTA	6.316	111	3.469	114	27	23	4	NS	1.326	128	2.331	116
240	-NIGER	30.279	110	26.575	127	9	129	38	NS	102	61	1.754	116
244	-TCHAD	17.877	118	8.915	87	1.730	117	17	4	4.347	283	2.868	163
248	-SENEGAL	84.336	85	72.991	91	362	22	3.452	61	3.166	49	4.365	103
252	GAMBIE	3.273	73	132	11	32	NS	183	68	1.856	76	1.070	176
256	GUINEE PORTUGAISE	1.302	48	78	60	85	181	353	38	506	34	1.162	88
260	GUINEE	1.379	126	798	60	211	229	107	107	9.009	140	1.259	118
264	SIERRA LEONE	22.862	122	780	166	72	91	9.053	102	12.138	105	819	145
268	LIBERIA	162.483	104	15.113	84	16.829	84	14.803	106	77.449	100	38.289	143
272	COTE-D'IVOIRE	291.767	94	150.841	94	9.116	95	17.470	104	68.732	99	45.608	84
276	GHANA	55.951	71	19.328	101	3.521	62	11.024	93	26.153	64	11.545	87
280	-TOGO	43.838	91	19.374	105	2.524	95	8.732	90	11.963	80	11.295	69
284	-DAHOMY	27.872	127	17.593	132	624	310	875	77	4.839	125	1.841	109
288	NIGERIA	671.455	176	211.338	233	26.433	172	170.150	134	203.481	176	60.354	182
302	-CAMEROUN	131.850	89	52.929	84	5.238	152	39.372	91	29.312	88	4.999	91
306	-REP. CENTRAFRIC.	22.059	100	16.426	99	2.935	97	20	NS	1.977	147	701	62
310	GUINEE EQUATOR.	361	1	31	43			263	13	1	72	113	
314	-GABON	115.751	122	82.557	114	7.540	548	7.350					

import

Valeurs : millier de dollars

Indices : même période de l'année précédente = 100

JAN.-OCT. 1971		EG - CE (1)		France (2)		Belg. - Lux.		Nederland		Deutschland (BR) (1)(2)		Italia	
Code.	Origine - Origine	1 000 \$	Indices	1 000 \$	Indices	1 000 \$	Indices	1 000 \$	Indices	1 000 \$	Indices	1 000 \$	Indices
400	ETATS-UNIS	7700.243	104	1566.938	99	681.929	88	1200.408	113	3039.179	114	1231.824	95
404	CANADA	980.099	99	179.582	107	109.903	88	143.985	111	346.625	89	230.999	113
408	ST-PIERRE ET MIQU	226	24	130	112							96	12
412	MEXIQUE	96.270	96	16.201	112	6.432	143	10.785	116	43.163	114	19.889	58
416	GUATEMALA	51.998	119	1.360	175	3.085	160	3.890	127	29.104	102	14.559	177
420	HONDURAS BRIT	39.630	151	4.519	295	6.639	203	22.631	137	3.797	185	2.144	112
424	HONDURAS	38.065	100	1.903	120	1.607	115	1.636	115	27.540	113	5.379	58
428	SALVADOR	48.477	90	659	175	1.69	47	2.335	93	44.833	90	4.81	123
432	NICARAGUA	23.086	90	852	129	3.154	134	2.249	82	15.089	87	1.742	66
436	COSTA RICA	42.477	105	2.988	102	2.631	129	5.442	131	24.351	117	6.915	73
440	PANAMA	50.396	175	1.235	123	2.820	97	3.057	308	38.517	114	4.757	123
444	CANAL PANAMA	315	38	12	50			10	6		15	233	117
448	CUBA	39.284	103	11.235	83	2.756	89	11.372	116	4.220	138	9.901	112
452	HAITI	10.475	96	3.778	212	3.252	116	277	74	3.668	54	2.800	96
456	REP. DOMINICAINE	13.195	111	3.557	212	5.569	132	393	22	1.429	105	1.21	103
458	GUADELOUPE	37.445	110	35.913	109	87	244	87	41	1.491	188	1.257	65
462	MARTINIQUE	41.703	116	40.757	117	19	24	2	22	883	244	42	6
464	JAMAÏQUE	2.557	63	292	90	295	101	519	67	1.382	50	79	63
468	INDES OCCIDENT.	6.287	85	5.144	111	191	277	42	93	2.760	29	150	NS
472	TRINIDAD, TOBAGO	7.448	81	1.445	111	5	32	658	95	2.627	63	2.963	113
474	ARUBA	7.590	104	1.834	535	649	76	58		1.928	160	12	103
478	CURACAO	21.128	120	832	73	241	73	10.447	118	8.637	135	951	120
480	COLOMBIE	147.364	104	9.751	129	10.188	105	28.880	94	93.852	105	4.693	110
484	VENEZUELA	212.609	95	40.649	112	34.662	80	8.888	47	80.085	100	48.325	106
488	GUYANA (ANC. BR.)	6.276	104	2.066	104	507	74	592	103	2.103	85	1.008	115
492	SURINAM	52.608	106	3.740	104	22.049	97	15.613	116	24.351	116	6.529	76
496	GUYANE FR.	4.962	96	270	87	291	179	27	73	4.358	NS	6.529	NS
500	EQUATEUR	49.104	111	5.056	100	3.434	126	2.431	149	32.607	120	5.576	72
504	PEROU	213.957	82	22.114	97	29.317	93	32.524	93	105.580	80	24.422	84
508	BRESIL	78.214	100	133.738	84	56.567	84	99.427	122	264.676	100	164.106	100
512	CHILI	313.842	99	49.816	71	22.049	97	9.211	78	168.844	76	64.426	76
516	BOLIVIE	22.810	95	3.264	175	8.136	76	870	72	9.974	100	106	136
520	PARAGUAY	17.143	98	4.284	175	2.830	135	2.964	112	5.555	95	1.510	120
524	URUGUAY	75.149	134	13.386	178	6.738	143	8.676	147	23.665	120	22.684	123
528	ARGENTINE	678.654	99	92.084	99	71.715	86	96.253	88	157.885	105	260.717	104
600	CHYPRE	92.585	92	4.362	134	263	49	3.939	224	15.192	79	2.829	68
604	LIBAN	63.853	147	3.041	107	9.260	168	36.829	156	7.569	131	7.134	123
608	SYRIE	87.755	110	6.328	99	9.222	47	41.208	88	15.046	221	24.251	137
612	IRAK	653.607	127	238.385	145	29.665	266	11.648	216	74.351	164	299.558	103
616	IRAN	833.388	161	119.771	180	58.680	97	214.769	176	260.621	117	179.717	238
620	AFGHANISTAN	25.636	23	1.786	191	153	NS	3.072	NS	9.773	189	788	193
624	ISRAEL	208.287	129	41.121	144	30.661	110	18.720	113	83.866	116	33.919	200
628	JORDANIE	831	268	114	393	107	NS	107	NS	187	93	423	579
632	ARABIE SAOUDI TE	1327.057	186	280.394	236	94.185	139	298.806	200	302.610	183	351.062	165
636	KOWEÏT	881.091	138	171.623	127	74.876	95	307.649	168	76.024	138	250.402	133
640	BAHREIN	10.086	88	12	13	8.352	NS	8.352	NS	647	88	199	32
644	KATAR	128.078	143	46.874	190	12.229	72	26.386	177	18.523	366	24.066	56
648	MASC. OMAN, TR. OMAN	340.009	143	163.809	214	15.171	64	35.380	103	102.863	122	22.786	99
652	YEMEN	822	65	115	100	40	8	21	66	242	86	404	132
656	YEMEN DU SUD	9.457	81	95	5	1.916	68	5.664	218	242	86	1.279	61
660	PAKISTAN	95.857	101	15.216	95	19.377	114	10.141	114	32.620	100	18.483	89
664	UNION INDIENNE	171.297	109	39.211	116	29.859	107	15.995	108	55.531	103	26.701	115
668	CEYLAN, MALDIVES	29.531	107	6.150	118	826	84	5.051	131	5.913	107	5.913	88
672	NEPAL	5.249	159	1.915	199	3.416	178	2.10	67	733	97	75	73
676	UNION BIRMANE	15.186	132	1.588	139	2.044	246	2.141	196	6.941	111	1.372	104
680	THAÏLANDE	112.168	107	10.935	100	5.683	76	37.245	115	45.734	118	12.601	85
684	LAOS	72	49	21	22	3	33	1	25	3	300	46	105
688	VIETNAM NORD	1.076	100	497	82	3	33	165	214	380	116	31	53
692	VIETNAM SUD	6.632	105	5.172	107	26	27	85	39	573	70	776	225
696	CAMBODGE	180.874	8	17.280	4	295	171	74	10	209	10	16	12
700	INDONESIE	217.377	89	17.137	89	21.943	143	39.896	100	81.824	99	19.834	12
702	MALAYSIA	217.842	99	60.893	97	9.072	86	20.979	136	90.945	104	55.953	89
706	SINGAPOUR	35.800	105	5.579	109	5.380	136	12.122	106	7.231	91	3.488	103
708	PHILIPPINES	103.266	184	7.324	126	5.052	215	17.864	151	62.976	198	10.050	234
712	TIMOR PORT. MACAO	20.254	116	4.959	88	1.079	473	1.023	84	11.928	133	1.765	99
716	MONGOLIE, REP. POP.	1.038	155	448	245	114	53	25	54	18.420	206	31	141
720	CHINE, REP. POP.	222.652	107	57.479	102	13.554	144	26.336	122	74.009	107	51.274	99
724	CORÉE DU NORD	17.053	125	3.024	455	1.970	114	2.202	432	8.278	80	1.579	395
728	CORÉE DU SUD	45.711	134	3.886	151	1.142	102	5.643	115	23.515	142	11.525	129
732	JAPON	1255.813	125	216.068	143	112.450	117	175.636	155	583.658	126	168.101	90
736	TAIWAN (FORMOSE)	135.026	133	7.109	191	7.568	153	22.352	144	83.343	133	14.654	98
740	HONG KONG	275.793	119	12.346	128	24.899	176	38.286	125	183.008	114	17.254	105
800	AUSTRALIE	490.446	103	141.521	95	41.979	89	25.873	85	185.208	132	95.865	88
804	NOUVELLE-ZELANDE	146.965	109	54.853	135	22.055	94	11.253	109	33.798	105	25.001	89
808	REP. USA OCEANIE	562	144	4	60				7	92	NS	421	178
812	OCEANIE BRIT.	2.047	93	19	48				3	1.836	121	173	194
816	NOUV. HEBRIDES	5.355	75	5.355	75								
818	NOUV. CALEDONIE	81.094	116	70.589	114	339	477	1	NS	7.646	110	2.519	208
822	POLYNESIE FR.	2.542	54	1.234	58	1		8	800	206	42	1.093	57
950	SOUT. PROV. BORD	29.368	137							29.368	137		
954	DIVERS NDA	6.847	210	3.683	114	3.031	NS	133	950		NS	13.910	124
958	NON SPECIFICS	16.623	129			2.619	179	75	35	19	NS		
962	PORTS FRANCS												
977	SECRET												
981	EUROPE	56715.261	113	11389.023	114	7845.016							

Werte : Tausend Dollar
Indices : Vergleichszeitraum des Vorjahres = 100

export

JAN.-OKT. 1971		EG - CE (1)		France (2)		Belg. - Lux.		Nederland		Deutschland (BR) (1)(2)		Italia	
Code	Bestimmung - Destination	1 000 \$	Indices	1 000 \$	Indices	1 000 \$	Indices	1 000 \$	Indices	1 000 \$	Indices	1 000 \$	Indices
-0	MONDE	81596.877	113	15573.177	115	9850.553	103	11174.748	116	31901.808	114	12196.591	111
-01	INTRA-CE	40337.960	114	8185.256	116	6738.380	103	7093.072	118	12843.655	114	5477.597	116
-02	EXTRA-CE	41358.917	112	8387.921	114	3112.173	104	4081.676	113	19058.153	114	6718.994	108
-1	CLASSE 1	27466.893	113	4527.343	116	2147.528	106	2723.173	112	13869.853	115	4198.402	107
-11	AELE	13624.902	112	2220.926	116	1005.485	100	1660.947	115	7094.340	112	1643.204	109
-15	AUT. EUR. OCCIO.	4464.522	110	851.868	112	260.298	96	349.947	112	2072.370	111	929.739	109
-19	AMERIQUE DU NORD	7228.659	121	1111.484	124	747.443	126	521.585	110	3528.027	127	1320.160	108
-15	AUT. CLASSE 1	2148.770	133	343.662	101	134.002	94	190.694	97	1175.113	103	335.299	94
-2	CLASSE 2	10439.355	111	3184.991	109	762.496	101	988.845	113	3767.845	114	1735.178	110
-20	-ADM.	2772.476	102	1728.272	101	186.615	100	181.016	102	344.719	107	274.854	104
-21	-EAMA	1136.214	110	684.417	111	131.521	104	70.480	117	142.257	110	106.539	108
-22	-DOMM	267.815	102	230.549	100	3.588	95	8.804	108	12.138	107	8.736	103
-23	-TOM	226.190	85	120.753	90	8.039	96	58.371	85	23.898	75	15.129	65
-24	-ALGERIE	629.405	94	412.306	90	23.311	83	22.400	120	90.746	107	80.942	102
-25	-MARDQ TUNISIE	435.952	108	280.947	108	20.156	96	20.961	97	70.680	110	63.508	116
-26	AUT. AFRIQUE	159.373	121	339.830	137	91.233	110	160.357	105	621.010	126	370.943	114
-27	AMERIQUE C. SUD	2670.298	111	437.567	105	197.018	117	245.800	115	125.956	114	502.417	105
-28	ASIE OCCIDENTALE	1743.227	116	353.022	122	140.513	86	166.296	115	722.249	117	361.147	128
-29	AUT. CLASSE 2	1732.981	111	302.300	129	147.117	95	235.376	128	822.371	108	223.817	101
-3	CLASSE 3	3031.975	138	673.130	116	153.870	95	214.139	110	1345.606	110	645.230	101
-31	EUROPE ORIENTALE	2745.561	111	575.051	113	146.434	105	199.082	114	1227.600	115	897.884	101
-32	AUT. CLASSE 3	286.414	92	98.079	138	7.736	90	15.057	76	118.046	78	47.496	96
-9	DIVERS NON CL.	420.687	127	1.861	602	48.276	46	155.516	128	74.852	132	140.182	136
001	FRANCE	8729.241	113	1855.886	115	1979.801	105	1131.260	119	3966.913	115	1651.767	118
002	BELGIQUE-LUXBG.	6702.092	118	949.250	115	1866.329	101	1641.264	122	2739.168	120	465.774	111
003	PAYS-BAS	6820.461	111	3574.139	119	2466.418	105	3749.112	118	3435.114	115	869.768	109
004	ALLEMAGNE RF	12580.457	115	1895.981	112	425.832	94	571.436	110	2702.460	108	2790.788	118
005	ITALIE	5505.709	138	750.841	129	356.360	106	795.881	119	1251.561	127	474.565	117
022	ROYAUME-UNI	3629.208	122	4.754	192	5.046	59	9.620	139	24.106	142	2.341	112
024	ISLANDE	45.867	126	40.311	121	13.913	85	32.351	111	102.924	123	22.264	108
026	IRLANDE (EIRE)	211.763	115	83.661	110	81.070	99	89.522	98	457.903	111	54.369	105
026	NORVEGE	166.025	107	199.758	93	164.901	85	268.499	110	1068.003	107	146.447	92
030	SUEDE	1847.348	100	64.615	93	34.432	83	71.852	124	357.573	105	146.447	105
032	FINLANDE	571.417	104	161.199	109	89.081	90	153.669	111	687.963	104	87.962	83
034	DANEMARK	1179.504	102	779.952	113	210.295	106	213.621	115	1881.085	109	572.806	110
036	SUISSE	3557.759	110	124.074	127	59.328	111	95.945	116	1492.378	118	227.067	110
036	AUTRIEHE	1998.792	118	116.687	107	39.404	106	34.190	111	232.211	107	77.907	97
040	PORTUGAL	500.396	105	402.050	112	83.331	91	108.139	107	465.611	99	202.945	106
042	ESPAGNE	1262.116	104	26.892	NS	63	45			652	NS		
043	ANDORRE	27.607	NS	1.540	195	4.622	112	3.057	128	912	115	3.578	123
044	GIBRALTAR	9.549	131	4.091	87	2.307	138	5.848	91	5.848	89	24.155	104
046	MAROC	39.929	100	115.090	113	4.817	108	4.356	100	596.742	115	362.169	109
048	YOUOSLAVIE	1168.424	112	136.544	120	52.937	100	76.393	134	376.202	133	175.151	121
050	GREECE	812.167	125	60.535	166	24.286	106	14.931	75	165.666	107	96.132	95
052	TURQUIE	361.550	108	219.982	103	55.610	124	37.483	103	383.063	108	240.071	90
054	EUROPE NOA	936.209	102	10.765	138	10.765	76	38.302	120	166.025	111	17.605	86
054	U.R.S.S.	71.577	135	55.895	99	2.710	105	33.393	126	31.002	128	68.845	114
058	REP. DEM. ALLEMANDE	345.928	106	44.181	109	17.190	94	17.190	94	166.025	111	57.559	100
062	TCHECOSLOVAQUIE	438.652	122	60.973	163	14.173	90	31.364	107	167.716	143	88.756	118
064	HONGRIE	362.982	132	94.599	141	20.437	98	18.694	96	161.566	97	75.393	114
066	ROUMANIE	370.689	109	42.758	115	6.583	75	7.154	121	57.598	105	42.093	107
068	BULGARIE	156.196	107	1.158	105	100	45	1.690	79	2.872	93	7.408	130
070	ALBANIE	13.228	110	19.824	124	10.201	100	21.821	116	39.306	158	16.541	92
200	AFR. NORD ESPAGN.	107.693	128	178.845	90	15.483	91	14.985	94	51.460	124	36.829	114
204	-MARDQ	297.602	94	22.006	90	23.311	83	22.400	120	90.746	107	80.942	102
208	-ALGERIE	629.405	94	41.673	116	4.673	118	4.673	104	45.956	104	138.654	118
212	TUNISIE	158.250	111	75.862	215	4.838	89	14.882	88	45.956	120	138.654	118
216	LIBYE	277.337	135	58.752	113	7.111	95	14.863	87	79.665	83	48.823	85
220	EGYPTE	209.214	91	11.876	263	2.682	72	7.684	127	13.059	95	6.496	120
224	SOU DAN	41.797	125	18.384	127	984	40	238	81	2.151	115	491	119
224	-MARDQ TANTIE	21.768	114	19.830	147	690	156	385	44	7.323	233	682	233
232	-MALI	23.915	143	16.550	108	146	40	906	182	1.570	86	402	65
236	-HAUTE-VOLTA	19.394	105	14.863	71	65	21	1.312	46	3.150	86	1.574	404
240	-NIGER	20.964	75	16.811	112	266	59	615	64	818	51	677	55
244	-TCHAD	19.187	99	78.703	103	2.259	66	8.883	148	12.889	152	6.394	101
248	-SENEGAL	107.128	109	567	122	141	141	2.207	141	443	133	184	227
252	GAMBIE	1.739	129	1.063	87	253	71	2.220	102	2.220	89	2.754	946
256	GUINEE PORTUGAISE	7.950	119	14.602	96	2.749	119	254	22	2.983	92	5.756	95
260	GUINEE	26.344	94	4.173	104	1.147	91	3.730	120	4.868	88	1.215	87
264	SIERRA LEONE	15.133	99	25.550	172	5.921	55	5.529	73	118.075	214	2.507	38
268	LIBERIA	157.662	156	148.085	108	5.514	73	14.014	104	20.263	93	27.841	119
272	COTE-D'IVOIRE	210.317	106	12.850	119	3.890	118	11.971	117	38.018	116	7.807	148
276	GHANA	74.236	119	18.066	128	929	97	2.835	117	4.007	103	1.630	105
280	-TOGO	28.267	119	23.241	109	712	43	3.493	108	3.974	118	1.721	106
284	-DAHOMY	33.141	106	37.528	169	16.131	129	33.215	114	113.138	141	36.622	125
288	NIGERIA	236.634	135	87.991	95	4.252	94	4.395	94	9.914	89	9.914	97
292	CAMEROUN	118.263	94	13.234	77	273	60	4.680	145	1.540	60	1.001	70
306	REP. CENTRAFRIC.	16.828	76	1.978	180	225	184	235	65	1.540	60	368	97
310	GUINEE EQUATOR.	3.046	103	42.502	107	1.248	68	1.738	79	6.384	11		

TAB. 7

RÉSEAU DU COMMERCE DES CE

export

Valeurs : millier de dollars

Indices : même période de l'année précédente = 100

JAN.-OCT. 1971		EG - CE (1)		France (2)		Belg. - Lux.		Nederland		Deutschland (BR) (1)(2)		Italia	
Code	Bestimmung - Destination	1 000 \$	Indices	1 000 \$	Indices	1 000 \$	Indices	1 000 \$	Indices	1 000 \$	Indices	1 000 \$	Indices
400	ETATS-UNIS	6475.301	120	930.315	121	703.919	127	457.200	110	3192.669	126	1191.197	107
404	CANADA	753.398	125	181.168	142	43.524	115	64.385	107	335.358	128	128.963	117
408	ST-PIERRE ET MIQU	2.796	119	2.302	114	30	300	195	23	379	201	90	100
412	MEXIQUE	339.323	104	57.338	78	28.687	122	25.232	127	169.372	111	48.694	113
416	GUATEMALA	36.029	109	3.078	92	4.092	130	2.730	70	22.937	120	3.192	93
420	HONDURAS BRIT	22.527	55	5.788	95	2.463	148	6.206	42	5.070	99	3.000	105
424	HONDURAS	13.324	99	1.569	144	2.493	74	2.028	170	6.524	99	1.310	105
428	SALVADOR	29.324	103	2.231	119	3.003	74	4.595	101	15.880	102	1.555	112
432	NICARAGUA	18.185	92	1.691	103	1.408	97	1.064	84	11.065	119	2.957	148
436	COSTA RICA	28.702	88	2.498	96	3.080	71	3.348	66	15.518	100	3.268	83
440	PANAMA	83.844	85	14.799	36	3.942	114	6.327	61	31.986	119	26.799	165
444	CANAL PANAMA	4.278	141	4.734	180	1.75	79	13.209	42	28.948	218	4.373	122
448	CUBA	103.362	77	30.551	64	4.239	85	13.194	117	12.898	52	42.487	92
452	HAITI	10.166	131	3.148	115	4.991	99	1.097	89	2.101	131	2.829	81
456	REP. DOMINICAINE	36.756	113	4.054	145	4.833	147	4.393	67	13.251	122	10.225	112
458	GUADALOUPPE	70.815	100	61.892	99	925	83	2.869	130	2.976	103	2.154	104
462	MARTINIQUE	86.176	105	76.338	105	1.203	126	3.162	102	3.609	102	1.864	88
464	JAMAÏQUE	30.058	109	5.233	93	2.279	74	4.757	115	11.571	116	6.212	129
468	INDES OCCIDENT.	24.408	130	11.387	162	1.993	186	6.325	103	3.326	102	1.677	111
472	TRINIDAD, TOBAGO	17.918	114	3.310	96	1.476	90	4.245	103	7.152	159	2.035	90
474	ARUBA	8.489	22	854	64	555	79	4.216	16	2.039	43	825	15
478	CURACAO	53.327	115	3.045	77	1.926	77	34.674	148	7.408	94	6.274	74
480	COLOMBIE	134.841	121	18.853	125	8.243	105	5.395	172	67.408	119	17.234	94
484	VENEZUELA	346.336	132	64.623	169	21.072	128	40.364	99	142.676	123	77.601	115
488	GUYANA (ANC. BR.)	8.497	111	1.137	118	694	83	3.527	121	2.804	103	735	127
492	SURINAM	23.456	105	2.555	181	1.276	75	13.682	106	5.135	96	808	76
496	GUYANE FR.	28.058	101	20.159	82	216	81	541	71	6.838	409	314	77
500	EGYPTE	46.552	119	4.223	139	4.223	84	11.618	144	28.636	119	6.327	130
504	PEROU	13.712	107	1.012	107	13.325	147	3.657	113	68.362	125	24.163	96
508	BRESIL	519.327	139	109.735	177	43.664	119	36.352	112	334.858	134	34.720	145
512	CHILI	149.889	106	27.749	118	19.287	202	12.088	124	73.062	93	17.703	86
516	BOLIVIE	17.894	74	1.123	64	1.037	79	3.000	131	9.849	68	2.588	64
520	PARAGUAY	31.943	105	1.581	101	3.59	99	7.549	82	7.549	82	2.050	121
524	URUGUAY	30.615	79	2.258	74	2.359	118	2.70	46	17.97	81	3.70	87
528	ARGENTINE	375.884	100	57.758	93	19.013	108	31.758	136	173.631	101	93.724	91
600	CHYPRE	61.732	121	10.894	114	2.794	64	7.787	120	19.221	147	21.036	121
604	LIBAN	213.190	128	59.460	106	19.510	128	16.225	141	68.935	153	54.060	127
608	SYRIE	84.898	134	18.853	125	5.348	109	8.540	157	25.544	132	26.713	153
612	IRAK	98.394	129	36.795	138	9.745	61	8.364	139	19.544	150	19.544	165
616	IRAN	521.815	115	74.727	137	22.914	59	29.205	85	298.488	114	96.481	149
620	AFGHANISTAN	12.350	127	4.72	103	4.72	228	1.205	134	7.788	129	1.359	196
624	ISRAEL	491.694	113	93.573	128	55.367	108	34.710	107	168.373	119	62.674	105
628	JORDANIE	27.895	107	4.473	98	2.395	74	5.65	164	6.364	81	5.836	130
632	ARABIE SAOUDITE	159.867	97	26.662	107	2.292	64	25.123	147	43.154	80	32.636	114
636	KOWEÏT	105.944	105	31.592	130	17.825	122	10.449	89	34.865	97	21.213	95
640	BAHREIN	16.417	133	1.543	102	713	86	5.595	139	5.162	149	3.404	138
644	KATAR	13.919	155	2.085	107	753	66	1.685	118	5.272	192	4.124	327
648	MASC. OMAN, TR. OMAN	41.127	176	4.112	105	4.303	167	10.288	167	15.872	195	4.124	327
652	YEMEN	9.152	83	1.401	64	283	65	3.909	79	3.061	92	8.498	88
656	YEMEN DU SUD	7.093	59	632	44	281	29	1.761	40	3.042	90	1.377	77
660	PAKISTAN	162.417	94	25.019	115	5.942	51	11.533	122	75.603	82	44.320	119
664	UNION INDIENNE	253.572	112	33.089	175	25.023	124	19.362	124	151.939	123	24.179	76
668	CYLAN, MALDIVES	34.023	104	9.908	108	4.043	125	3.183	108	14.002	89	2.886	97
672	NEPAL	3.223	73	3.223	577	8	114	2.413	163	2.413	302	86	47
676	UNION BIRMANE	33.034	158	7.117	206	1.526	81	2.780	110	19.241	154	2.370	445
680	THAÏLANDE	105.221	80	9.582	79	8.170	67	9.899	78	64.633	87	12.937	66
684	LAOS	3.225	76	2.065	76	45	409	228	204	629	56	258	88
688	VIETNAM NORD	815	112	295	94	47	313	50	93	141	66	282	217
692	VIETNAM SUD	64.701	125	34.474	152	707	10	9.589	147	10.065	101	9.866	174
696	CAMBODGE	10.040	72	8.446	84	88	43	100	58	1.151	40	255	40
700	INDONESIE	160.100	106	16.591	122	6.752	86	40.549	109	85.360	114	10.848	62
702	MALAYSIA	101.822	115	19.010	107	7.793	101	18.524	175	42.690	104	13.803	118
706	SINGAPOUR	170.730	140	18.793	115	11.029	114	34.732	166	76.581	142	79.598	138
708	PHILIPPINES	113.206	97	17.122	97	6.621	174	16.923	73	60.390	104	12.150	89
712	TIMOR PORT., MACAO	479	150	112	386	12	300	209	139	100	128	23	42
716	MONGOLIE, REP. POP.	154	83	6	300	12	NS	134	118	134	118	2	6
720	CHINE, REP. POP.	274.607	92	91.783	138	6.684	34	14.973	76	114.713	79	46.454	97
724	COREE DU NORD	10.838	93	5.995	137	1.005	45	1.22	27	3.058	52	758	166
728	COREE DU SUD	131.040	125	50.074	150	11.901	393	3.901	72	48.099	94	17.065	149
732	JAPON	768.530	95	123.881	100	61.388	85	60.612	87	425.718	98	94.931	90
736	TAIWAN (FORMOSE)	119.392	154	9.297	223	14.285	214	19.529	256	65.252	132	11.029	112
740	HONG KONG	246.631	111	37.310	134	42.596	96	41.202	156	93.243	108	32.280	86
800	AUSTRALIE	434.742	95	54.939	95	22.873	100	48.958	80	236.930	98	71.042	94
804	NOUVELLE-ZELANDE	76.524	104	9.896	128	4.577	81	12.843	147	36.957	98	12.251	98
808	REP. USA OCEANIE	4.393	104	1.570	130	26	113	1.819	108	1.787	86	191	122
812	OCEANIE BRIT.	3.285	116	575	113	55	37	946	91	1.405	171	304	97
816	NOUV. HEBRIDES	2.429	147	2.429	147								
818	NOUV. CALEDONIE	90.870	83	74.456	83								
822	POLYNESIE FR.	30.589	93	24.180	96	2.393	100	3.224	77	5.662	61	5.135	85
550	SOUT. PROV. BORO	403.462	128			47.400	96	155.515	128	74.704	131	125.843	142
554	DIVERS. NOA	2.740	214	1.861	602	875	91	1	NS	145	NS		
558	NON SPECIFIES	146	NS										
927	PORTS FRANCS	14.339	99									14.339	99
577	SECRET												
981	EUROPE	61172.945	113	11833.101	116	8150.597	102	9303.048	117	23237.925	113	8648.274	113
982	AFRIQUE	4764.815	110	1945.838	107	315.104	104	345.853	110	1404.654	117	754.367	109
983	AMERIQUE	10172.125	117	1746.196	116	950.592	124	826.724	109	4813.707	123	1834.906	106
984	ASIE	4523.474	109	877.137	122	356.673	87	475.576	114	2085.192	106	728.896	110
985	OCEANIE	642.823	94	169.045	93	31.308	97	68.028	88	285.478	97	89.964	94

(1) Voir note 1 du Tab. 2

(2) Voir note a) du Tab. 5

import

Werte : Tausend Dollar

Indices : Vergleichszeitraum des Vorjahres = 100

OKTOBER-OCTOBRE 1971		EG - CE (1)		France (2)		Belg. - Lux.		Nederland		Deutschland (BR) (1)(2)		Italia	
Code	Ursprung - Origine	1 000 \$	Indices	1 000 \$	Indices	1 000 \$	Indices	1 000 \$	Indices	1 000 \$	Indices	1 000 \$	Indices
.0	MONDE	8562.871	111	1955.250	114	1098.599	106	1280.435	109	3077.680	115	1350.907	105
.01	INTRA-CE	4535.319	116	951.925	115	715.411	116	726.251	108	1521.831	124	610.901	111
.02	EXTRA-CE	4127.552	106	894.325	112	383.188	91	554.184	111	1555.849	108	740.006	102
.1	CLASSE 1	2387.517	104	488.534	111	234.860	92	342.333	114	963.179	105	358.605	95
.11	AL	1022.508	106	227.569	124	114.249	101	133.399	95	427.110	105	139.781	100
.12	AUT.-EUR.-OCCID.	285.457	120	58.251	135	18.744	107	27.103	109	128.262	125	39.097	109
.15	AMERIQUE DU NORD	841.082	97	171.248	95	76.074	78	161.352	140	296.907	92	135.501	87
.19	AUT.-CLASSE 1	238.470	112	51.466	105	25.793	100	20.485	102	110.500	127	30.226	98
.2	CLASSE 2	1415.577	106	340.918	108	126.394	84	182.677	103	460.188	113	305.400	106
.20	-ADM	247.618	88	113.534	79	38.764	69	11.971	116	55.845	141	27.504	89
.21	-EAMA	147.447	92	65.185	106	34.412	65	8.441	146	21.953	102	17.456	92
.22	-DOM	16.009	139	13.826	143	9	450	12	171	821	466	1.341	81
.23	-TOM	12.104	62	4.852	37	139	296	2.202	73	4.151	187	760	52
.24	-REP. E	40.161	68	13.515	28	2.200	306	1.279	76	21.365	208	3.544	165
.25	MAROC TUNISIE	31.897	108	16.556	127	2.004	82	1.279	76	67.555	104	4.403	64
.26	AUT.-AFRIQUE	286.781	138	54.371	144	9.736	62	31.122	73	110.321	111	71.231	111
.27	AMERIQUE C. SUD	267.590	85	37.831	86	22.068	71	31.785	82	111.407	92	64.499	81
.28	ASIE OCCIDENTALE	448.850	138	136.344	172	38.579	106	83.689	134	97.762	134	122.776	134
.29	AUT.-CLASSE 2	164.738	110	19.138	86	17.247	151	24.110	109	84.853	114	19.390	95
.3	CLASSE 3	318.465	122	54.333	145	20.659	134	29.154	132	129.672	114	74.948	115
.31	EUROPE ORIENTALE	282.633	120	54.075	146	17.017	116	24.634	125	118.755	113	68.152	115
.32	AUT.-CLASSE 3	35.833	142	9.958	137	3.642	438	4.520	180	10.917	125	6.796	117
.9	DIVERS NON CL.	5.987	149	840	202	1.279	NS	10	91	2.810	124	1.048	85
001	FRANCE	944.143	120	223.362	114	208.689	114	96.348	113	425.195	126	213.911	118
002	BELGIQUE-LUXBG.	821.395	115	116.780	114	186.837	117	220.260	109	329.792	130	47.981	105
003	PAYS-BAS	778.153	117	421.630	113	274.844	118	359.518	108	408.176	118	56.360	109
004	ALLEMAGNE RF	1338.631	117	199.153	124	45.051	117	50.125	99	358.668	123	282.649	107
005	ITALIE	652.997	120	85.123	110	67.192	108	66.989	91	99.637	94	49.134	101
022	ROYAUME-UNI	368.075	100	262	NS	167	108	11.971	116	3.698	27	364	54
024	ISLANDE	1.553	45	3.714	174	2.988	118	1.358	103	3.302	105	1.338	71
027	IRLANDE (EIRE)	17.581	105	15.508	119	4.988	81	4.358	103	34.348	105	6.216	121
028	NORVEGE	68.428	122	37.736	119	19.461	91	23.775	81	88.819	106	18.646	102
030	SUEDE	189.437	102	9.687	120	4.190	105	8.850	96	24.550	109	5.274	94
032	FINLANDE	52.451	107	8.206	148	4.245	110	9.699	106	40.592	102	10.184	107
034	DANEMARK	72.926	108	49.373	126	11.135	88	16.492	128	89.118	115	28.153	91
035	SUISSE	197.901	112	7.855	147	2.951	90	67.630	104	67.630	104	25.086	102
038	AUT.-ECHE	110.447	114	4.876	117	4.110	149	2.089	111	6.668	88	88.998	88
040	PORTUGAL	19.741	196	25.617	150	4.504	104	9.381	111	34.475	153	17.114	144
042	ESPAGNE	91.091	142	82	NS	18	NS			330	NS		
043	ANDORRE	412	25	3	200	199	276	88	587	368	100	12	109
044	GIBRALTAR	33	25	3	200	199	276	88	587	368	100	12	109
046	MALTE	903	126	3	200	199	276	88	587	368	100	12	109
048	YUGOSLAVIE	59.753	122	5.891	108	1.817	228	2.752	180	31.156	138	18.134	98
050	GRCE	34.832	111	5.907	153	1.883	59	2.310	98	20.430	136	4.302	70
052	TURQUIE	33.402	107	7.316	112	3.135	117	2.493	110	13.570	89	6.708	148
054	REP. S. SUD	96.521	113	24.443	146	8.054	133	6.690	138	27.464	88	19.870	113
058	REP. DEM. ALLEMANDE	14.493	109	4.872	200	2.292	83	4.188	93	1.188	103	3.141	89
060	POLOGNE	52.630	125	11.188	215	2.706	121	3.443	135	23.881	117	11.412	96
062	TCHECOSLOVAQUIE	40.345	131	4.474	136	1.579	112	4.087	134	24.099	131	6.107	131
064	HONGRIE	36.895	128	3.036	170	1.106	150	3.325	151	16.975	117	12.443	131
066	ROUMANIE	37.389	118	3.385	147	870	90	2.349	188	19.935	133	10.247	120
068	BULGARIE	13.381	110	2.325	131	410	205	6.357	106	6.357	106	4.150	131
070	ALBANIE	888	291	49	377	295	NS	36	84	139	71	8	100
200	AFR.-NORD ESPAGN.	502	170	24	77	295	NS	36	84	139	71	8	100
204	MAROC	19.578	104	11.515	107	2.262	94	1.262	94	3.429	109	1.598	50
208	ALGERIE	40.181	63	13.315	87	2.200	306	1.7	23	21.365	208	3.544	165
212	TUNISIE	12.159	143	5.132	220	79	20	17	28	4.266	202	2.805	116
216	LIBYE	140.859	116	29.592	156	2.298	37	8.781	142	56.703	110	43.485	111
220	EGYPTE	10.063	96	2.827	363	286	52	209	4	1.821	92	4.920	214
224	SOUDAN	5.240	75	2.485	130	341	90	188	87	2.577	75	1.569	58
228	MAURITANIE	4.822	72	2.485	130	1.129	75	5	5	314	38	349	76
232	MALI	1.436	176	1.268	232	70	206	2	NS	80	110	16	10
236	HAUTE-VOLTA	619	138	456	207	12	NS	1	NS			150	74
240	NIGER	3.102	154	2.945	317	79	25			149	162	8	1
244	CHAD	2.063	102	1.004	87	39	16	302	58	857	319	123	44
248	SENEGAL	9.053	105	7.769	120	15	NS	9	900	621	82	322	55
252	GAMBIE	50	333			17	106	35	219	26	260		
256	GUINEE PORTUGAISE	96	42	13	NS					28	14	3	300
260	GUINEE	1.243	104	60	49	28	400			1.555	109		
264	SIERRA LEONE	1.121	88	10	NS			550	59	8.547	113	14	64
268	LIBERIA	1.154	84	1.087	97	1.697	62	699	33	8.303	116	1.368	54
272	COTE-D'IVOIRE	26.315	102	14.173	94	758	57	1.273	138	7.231	135	2.880	92
276	GHANA	5.542	86	408	77	58	20	1.577	99	2.853	83	1.066	101
280	TOGO	3.935	83	1.891	90	227	65	422	57	1.339	88	56	106
284	DAHOMY	3.076	133	2.307	116	66	45	117	141	2.690	144	196	248
288	NIGER	68.471	138	22.153	159	1.666	92	14.766	120	24.652	200	5.228	147
302	CAMEROUN	12.046	94	5.868	89	466	178	2.235	102	2.059	89	54	72
306	REP. CENTRAFRIC.	2.985	102	2.524	110	316	70			89	78	56	80
310	GUINEE EQUATOR.	5	7	5	NS								
314	CABON	12.194	105	8.563	87	1	NS	665	179	1.251	113	877	393
318	CONGO BRAZZA	5.288	127	915	112	427	489	475	261	1.394	91	2.082	90
322	CONGO, REP. DEM.	50.789	76	6.550	107	29.456	61	2.684	271	3.607	81	8.497	120
324	RWANDA	474	76	82	456	147	48	65	241	160	60	20	NS
328	BURUNDI	1.090	154	19	100	138	460			465	86	468	883
330	ANGOLA	5.970</											

TAB. 7

RÉSEAU DU COMMERCE DES CE

import

Valeurs : millier de dollars

Indices : même période de l'année précédente = 100

OKTOBER-OCTOBRE 1971		EG - CE (1)		France (2)		Belg. - Lux.		Nederland		Deutschland (BR) (1)(2)		Italia	
Code	Ursprung - Origine	1 000 \$	Indices	1 000 \$	Indices	1 000 \$	Indices	1 000 \$	Indices	1 000 \$	Indices	1 000 \$	Indices
400	ETATS-UNIS	753.970	98	153.378	95	65.911	83	150.799	142	266.139	95	117.743	85
404	CANADA	87.112	45	17.870	102	10.163	56	10.553	111	30.768	76	17.758	103
408	ST-PIERRE ET MILOU	10	NS	1	NS								41
412	MEXIQUE	8.653	93										54
416	GUATEMALA	4.495	118										400
420	HONDURAS BRIT	2.633	103										159
424	HONDURAS	3.977	105										362
428	SALVADOR	4.331	98										79
432	NICARAGUA	1.638	72										113
436	COSTA RICA	1.061	141										99
440	PANAMA	4.276	161										143
444	CANAL PANAMA	19	173										289
448	CUBA	3.075	74										19
452	HAITI	71	93										NS
456	REP. DOMINICAINE	751	55										NS
458	GUADELOUPE	2.568	120										261
462	MARTINIQUE	2.624	90										
464	JAMAÏQUE	410	210										
468	INDES OCCIDENT.	268	38										
472	TRINIDAD, TOBAGO	258	107										
474	ARUBA	183	359										
478	CURACAO	1.895	111										
480	COLUMBIE	17.035	105										
484	VENEZUELA	19.081	131										
488	GUYANA (ANC.-BR.)	1.662	180										
492	SURINAM	4.694	106										
496	GUYANE FR.	236	674										
500	EQUATEUR	4.534	89										
504	PEROU	20.666	88										
508	BOLIVIE	983	98										
512	CHILI	22.228	63										
516	BOLIVIE	1.187	37										
520	PARAGUAY	2.093	85										
524	URUGUAY	3.349	63										
528	ARGENTINE	57.491	72										
600	CHYPRE	2.134	124										
604	LIBAN	2.449	62										
608	SYRIE	7.952	104										
612	IRAK	58.424	133										
616	IRAN	86.253	142										
620	AFGHANISTAN	5.410	286										
624	ISRAEL	16.091	155										
628	JORDANIE	128.882	117										
632	ARABIE SAOUDITE	102.288	145										
636	KOWEÏT	1.644	113										
640	BAHREÏN	14.032	205										
644	KATAR	27.798	100										
648	MASC. OMAN, TR. OMAN	131	166										
652	YEMEN	671	63										
656	YEMEN DU SUD	11.760	143										
660	PAKISTAN	17.892	100										
664	UNION INDIENNE	4.337	106										
668	CYLAN, MALDIVES	1.631	88										
672	NEPAL	1.394	113										
676	UNION BIRMANE	9.158	103										
680	THAILANDE	3	10										
684	LAOS	58	53										
688	VIETNAM NORD	423	51										
692	VIETNAM SUD	38	12										
696	CAMBODGE	20.551	88										
700	INDONESIE	22.509	91										
704	MALAYSIA	3.654	98										
708	SINGAPOUR	10.818	112										
712	PHILIPPINES	2.965	134										
716	TIMOR PORT. MACAO	27	25										
720	MONGOLIE, REP. POP.	33.630	139										
724	CHINE, REP. POP.	2.118	231										
728	COREE DU NORD	5.495	163										
732	COREE DU SUD	137.577	117										
736	JAPON	15.041	115										
740	TAIWAN (FORMOSE)	31.386	118										
800	HONG KONG	45.551	119										
804	AUSTRALIE	12.233	87										
808	NOUVELLE-ZELANDE	71	37										
812	OCEANIE BRIT.	650	199										
816	NOUV.-HEBRIDES	4.215	35										
818	NOUV.-CALEDONIE	286	54										
822	POLYNESIE FR.												
550	SOUT. PROV. BORD	2.810	124										
554	DIVERS NOA	2.086	499										
558	NON SPECIFIES	1.091	81										
562	PORTS FRANCS												
577	SECRET												
981	EUROPE	6125.917	115	1230.820	119	865.421	114	911.387	106	2196.358	119	871.931	109
982	AFRIQUE	564.047	99	176.255	99	56.344	72	43.664	82	182.032	114	135.741	107
983	AMERIQUE	1120.882	94	214.027	94	98.290	76	195.346	125	412.809	93	200.410	84
984	ASIE	782.925	127	161.079	147	71.419	114	126.345	125	263.654	128	150.429	122
985	OCEANIE	63.108	96	22.218	71	5.851	111	3.679	106	20.017	137	11.343	100

(1) Voir note 1 du Tab. 2

(2) Voir note a) du Tab. 5

Werte : Tausend Dollar
 Indices : Vergleichszeitraum des Vorjahres = 100

export

OKTOBER-OCTOBRE 1971		EG - CE (1)		France (2)		Belg. - Lux.		Nederland		Deutschland (BR) (1)(2)		Italia	
Code	Bestimmung - Destination	1 000 \$	Indices	1 000 \$	Indices	1 000 \$	Indices	1 000 \$	Indices	1 000 \$	Indices	1 000 \$	Indices
-0	MONDE	8935.489	110	1874.299	117	1033.400	97	1205.201	115	3550.192	113	1272.388	109
-01	INTRA-CE	4564.521	114	978.975	123	755.236	106	779.444	117	1452.622	113	598.243	107
-02	EXTRA-CE	4370.959	107	895.323	110	278.164	79	425.757	113	2097.570	112	674.145	99
-1	CLASSE 1	2931.811	107	473.233	112	190.563	79	305.307	123	1553.553	112	407.385	92
-11	AELE	1506.949	111	241.743	121	99.717	86	177.928	118	821.826	115	165.735	95
-12	AUT. EUR. OCCID.	489.023	113	95.245	127	24.888	83	38.819	126	235.204	115	94.866	103
-15	AMERIQUE DU NORD	709.509	97	137.394	90	51.139	61	70.219	146	363.646	106	117.111	85
-19	AUT. CLASSE 1	226.330	101	33.620	100	14.819	79	18.341	103	129.877	111	29.673	74
-2	CLASSE 2	1083.620	104	337.984	103	70.512	87	87.088	90	398.003	108	196.033	120
-20	-AOM	285.965	102	176.940	97	18.086	97	18.073	91	41.231	128	31.635	107
-21	-EAMA	122.948	110	74.106	109	10.427	90	5.896	71	19.240	150	13.279	121
-22	-DOM	28.340	109	24.952	111	3.27	73	7.78	66	1.350	132	6.933	100
-23	-TOM	28.483	115	14.694	110	1.079	118	7.453	181	3.382	99	1.875	68
-24	-ALGERIE	58.336	82	32.594	66	4.243	123	2.375	73	11.276	138	8.348	111
-25	-MAROC, TUNISIE	47.858	100	31.094	107	2.010	94	1.571	55	5.983	88	7.200	100
-26	AUT. AFRIQUE	165.748	113	62.755	176	7.434	68	13.514	80	5.906	96	42.158	134
-27	AMERIQUE C. SUD	267.474	93	45.919	77	17.703	79	20.389	103	125.405	96	58.058	112
-28	ASIE ORIENTALE	190.818	119	40.782	134	17.509	66	23.743	88	80.475	130	42.309	144
-29	AUT. CLASSE 2	179.615	104	31.587	115	13.780	73	21.369	95	90.986	110	21.893	106
-3	CLASSE 3	307.338	112	79.152	129	12.543	80	19.192	90	141.819	126	54.612	87
-31	EUROPE ORIENTALE	276.360	115	69.183	128	12.335	86	18.899	99	121.174	125	50.774	86
-32	AUT. CLASSE 3	30.978	115	9.969	136	208	15	298	14	16.665	132	3.838	111
-9	DIVERS NON CL.	42.180	121	179	358	4.538	99	14.170	113	7.175	117	16.118	138
001	FRANCE	971.805	112	226.304	123	234.132	112	124.165	120	442.661	111	170.847	107
002	BELGIQUE-LUXBG.	777.122	121	119.415	130	220.260	108	166.838	124	313.426	122	44.872	102
003	PAYS-BAS	788.025	112	410.076	124	259.091	101	400.135	113	392.816	113	55.532	88
004	ALLEMAGNE RF	1396.294	113	223.481	119	41.753	91	68.306	113	303.717	108	326.992	111
005	ITALIE	637.257	111	81.041	131	35.287	92	81.168	122	137.679	127	43.845	87
022	ROYAUME-UNI	379.020	116	4.713	114	4.39	135	1.444	124	4.228	126	204	90
024	ISLANDE	24.470	112	4.482	128	1.713	115	3.687	108	13.061	132	1.527	42
026	IRLANDE (EIRE)	85.214	108	8.505	126	7.359	73	9.284	97	54.125	116	5.971	102
028	NORVEGE	212.209	109	22.581	100	18.129	87	31.424	119	124.515	106	15.560	82
030	SUEDE	68.154	117	6.294	96	3.917	106	3.917	106	45.475	119	3.944	94
032	FINLANDE	132.892	112	13.936	105	8.493	129	8.003	129	83.577	117	8.883	83
034	DANEMARK	405.448	110	30.932	125	20.667	96	22.135	110	212.526	109	59.188	101
036	SUISSE	236.770	118	13.387	113	5.651	92	11.443	120	182.020	121	24.259	109
038	AUTRICHE	50.683	111	10.922	108	3.933	94	3.027	95	24.956	127	7.845	93
040	PORTUGAL	145.953	125	45.974	133	9.371	121	13.564	168	54.777	119	22.277	109
042	ESPAGNE	3.347	NS	3.253	NS	19	NS			75	NS		
043	ANDORRE	3.619	92	134	146	46	85	76	28	107	101	256	172
044	GBRALTAR	3.857	103	385	105	273	130	388	179	644	98	2.169	95
046	MALTE	117.132	95	9.409	83	4.060	48	4.353	98	62.628	99	36.682	102
048	YOUGOSLAVIE	79.632	110	16.914	120	4.259	79	7.208	127	35.388	111	17.863	106
050	GRECE	45.847	139	10.431	306	1.230	40	1.019	32	23.049	156	10.148	117
052	TURQUIE	94.000	133	30.601	118	4.929	83	1.775	34	37.539	130	19.156	75
054	EUROPE NDA	14.918	123	7.854	128	1.110	91	4.458	108	19.115	155	1.496	223
056	U.R.-S.S.	39.386	140	8.257	178	2.094	86	3.277	121	29.945	124	6.379	99
058	REP. DEM. ALLEMANDE	46.339	116	6.300	109	1.111	90	3.077	121	29.945	124	5.506	94
060	POLONNE	36.187	118	6.050	144	1.554	142	3.429	126	17.482	124	7.672	89
062	TCHECOSLOVAQUIE	33.021	106	8.446	165	1.343	69	1.545	130	1.943	93	6.744	96
064	HONGRIE	11.458	96	2.632	89	194	41	488	141	5.746	129	2.398	83
066	ROUMANIE	1.051	80	43	307			181	29	404	151	423	104
068	BULGARIE												
070	ALBANIE												
200	AFR. NORD ESPAGN.	12.514	147	2.329	128	1.136	230	1.660	74	5.483	207	1.906	149
204	-MAROC	29.379	93	19.741	105	1.456	80	1.163	57	3.170	71	3.849	85
208	-ALGERIE	58.336	82	32.094	66	4.243	123	2.375	73	11.276	138	8.348	111
212	-TUNISIE	18.479	114	11.353	111	554	171	4.08	48	2.813	119	3.351	124
216	LIBAN	38.464	114	11.613	368	733	113	1.606	99	1.606	99	18.599	172
220	EGYPTE	20.811	114	1.288	98	117	10	1.110	132	9.547	107	4.749	234
224	Soudan	4.566	102	1.658	623	256	43	503	47	1.670	89	479	73
228	-MAURITANIE	1.857	113	1.385	93	18	38	21	75	429	596	4	27
232	-MALI	3.368	202	2.533	190	13	325	7	80	74	372	20	91
236	-HAUTE-VOLTA	2.256	91	2.085	99	13	57	3	80	140	95	45	20
240	-NIGER	2.770	119	1.762	97	7	78	271	94	631	351	59	246
244	-TCHAD	1.916	83	1.654	101	22	39	48	17	102	63	90	51
248	-SENEGAL	12.815	135	8.851	123	240	62	446	68	2.500	351	778	146
252	GAMBIE	139	101	76	107	18	82	35	55	118	91		
256	GUINEE PORTUGAISE	970	107	54	71	16	82	186	30	159	238		
260	GUINEE	3.764	102	1.333	125	182	30	41	46	1.126	726	582	111
264	SIERRA LEONE	1.578	90	6.28	103	82	62	387	97	4.05	91	76	48
268	LIBERIA	7.106	46	4.218	890	219	57	378	31	1.985	15	306	122
272	-COTE D'IVOIRE	24.028	109	15.954	109	507	64	1.001	55	2.256	122	4.310	220
276	GHANA	6.919	102	1.974	109	246	64	74	64	3.983	119	3.351	124
280	Togo	3.401	120	2.243	122	174	179	306	51	4.65	16	213	87
284	-DAHOMY	3.368	99	2.510	113	78	42	293	42	404	174	83	189
288	NIGERIA	25.504	101	4.811	177	1.167	41	2.819	67	13.383	109	3.324	103
302	-CAMEROUN	12.863	93	9.759	102	246	32	510	60	1.197	108	1.148	76
306	-REP. CENTRAFRIC.	1.423	68	1.200	69	7	30	32	67	152	65	32	94
310	GUINEE EQUATOR.	85	112	341	401	1	6	14	33	27	32	172	65
314	-GABON	5.294	91	3.811	74	298	397	244	147	709	212	232	219
318	-CONGO BRAZZA	6.403	121	4.898	131	29	35	217	125	625	80	651	124
322	-CONGO, REP. DEM.	25.361	115	6.322	155	7.825	96	1.904	114	5.737	129	3.573	98
324	-RWANDA	98	180	138	168	518	223	15	73	232	162	55	393
328													

export

Valeurs : millier de dollars
Indices : même période de l'année précédente = 100

OKTOBER-OCTOBRE 1971		EG - CE (1)		France (2)		Belg. - Lux.		Nederland		Deutschland (BR) (1)(2)		Italia	
Code	Bestimmung - Destination	1 000 \$	Indices	1 000 \$	Indices	1 000 \$	Indices	1 000 \$	Indices	1 000 \$	Indices	1 000 \$	Indices
400	ETATS-UNIS	598.032	92	82.175	82	45.382	57	61.577	151	310.967	103	97.931	79
404	CANADA	111.477	135	25.119	145	5.757	151	8.642	119	52.679	129	19.180	148
408	ST-PIERRE ET MIQU	1.275	106	253	127					12	50	10	167
412	MEXIQUE	31.701	72	6.487	50	1.617	89	2.509	115	17.490	84	3.598	58
416	GUATEMALA	4.206	131	310	133	452	167	275	40	2.652	155	517	165
420	HONDURAS BRIT	2.018	93	521	81	136	83	477	84	619	147	265	73
424	HONDURAS	1.283	83	150	90	179	35	228	188	339	85	207	156
428	SALVADOR	2.886	111	166	119	120	40	395	265	1.783	100	422	178
432	NICARAGUA	2.283	150	541	173	126	94	80	170	1.266	143	270	193
436	COSTA RICA	2.594	75	331	89	110	15	291	107	1.592	88	300	97
440	PANAMA	7.465	239	1.048	87	254	52	982	189	2.641	42	2.520	293
444	CANAL PANAMA	9.900	229	530	405			82	27	714	317	4.293	73
448	CUBA	6.497	45	483	8	370	NS	598	117	153	34	321	158
452	HAITI	1.148	115	336	97	127	106	116	105	248	114	1.700	131
456	REP. DOMINICAINE	4.375	108	649	162	263	66	258	33	1.505	128	253	84
458	GUADALOUPPE	8.363	108	7.414	110	104	87	216	83	376	109	195	114
462	MARTINIQUE	9.089	104	8.015	105	119	74	308	73	1.731	145	842	180
464	AMAIQUE	3.904	70	619	94	404	79	308	73	1.570	174	291	137
468	INDES OCCIDENT.	3.810	174	1.955	249	325	173	669	98	1.045	220	321	98
472	TRINIDAD, TOBAGO	2.222	135	450	185	118	62	288	73	1.045	220	321	98
474	ARUBA	1.141	110	126	112	73	47	454	159	350	101	138	104
478	CURACAO	7.448	169	992	120	507	399	1.270	21	1.246	127	437	62
480	COLOMBIE	12.813	100	1.881	83	365	31	5.056	151	7.091	120	2.563	108
484	VENEZUELA	38.557	118	7.577	132	2.231	61	2.247	101	15.332	114	10.970	150
488	GUYANA (ANC. BR.)	544	70	99	69	25	27	150	91	155	53	115	137
492	SURINAM	2.494	110	296	138	90	47	1.327	120	666	107	115	180
496	GUYANE FR.	2.499	111	1.398	105	11	41	2.489	131	274	168	192	192
500	ÉQUATEUR	4.491	116	276	80	276	165	339	131	2.533	108	906	149
504	PEROU	14.289	138	1.829	176	1.226	149	910	98	7.129	138	3.195	132
508	BRESIL	69.379	111	11.410	146	5.807	79	3.345	80	36.253	103	12.564	157
512	CHILI	18.450	154	2.664	175	936	75	838	87	9.667	148	4.345	258
516	BOLIVIE	2.433	92	129	93	129	93	505	153	1.480	148	293	281
520	PARAGUAY	1.589	182	165	148	175	268	41	205	880	154	430	207
524	URUGUAY	3.717	94	437	71	171	342	160	35	2.061	81	888	295
528	ARGENTINE	24.443	64	4.830	76	1.861	102	3.440	164	8.520	52	5.792	53
600	CHYPRE	6.073	111	1.312	126	333	128	685	74	1.644	116	2.099	114
604	IBAN	23.469	131	6.918	135	1.502	78	1.577	111	7.067	151	2.403	134
608	SYRIE	10.488	174	2.389	111	527	150	814	157	3.737	204	3.021	257
612	IRAK	11.336	124	3.700	94	1.600	107	531	101	2.702	117	2.803	321
616	IRAN	58.919	115	10.353	232	2.392	27	2.171	56	31.951	119	11.491	161
620	AFGHANISTAN	3.236	102	174	121	102	82	81	60	754	198	6.174	96
624	ISRAEL	39.511	114	7.859	121	4.081	82	2.474	77	18.523	128	6.174	116
628	JORDANIE	3.217	194	6.88	387	323	67	519	180	1.347	288	3.340	142
632	ARABIE SAOUDITE	17.321	120	3.033	97	1.537	129	2.584	77	5.182	124	4.985	151
636	KOÛÛT	10.588	94	2.593	100	704	111	678	38	3.916	149	2.697	115
640	BAHREÛN	1.513	92	169	130	119	128	257	34	1.072	99	513	158
644	KATAR	2.059	250	268	113	77	59	263	217	1.072	440	373	118
648	MASC. OMAN, TR. OMAN	2.239	223	553	207	275	231	1.019	125	1.977	360	415	263
652	YEMEN	1.118	50	279	99	14	33	53	22	318	99	454	33
656	YEMEN DU SUD	971	74	71	48	23	56	118	20	618	183	141	71
660	PAKISTAN	17.503	103	2.450	151	866	128	2.154	207	6.286	162	5.767	163
664	UNION INDUÛENNE	31.025	121	3.958	196	2.088	34	2.527	109	20.397	164	2.084	77
668	CEYLAN, MALDIVES	3.469	96	1.637	118	338	205	440	83	872	96	182	30
672	NEPAL	642	510	56	NS	56	NS	100	57	575	513	4	100
676	UNION BIRMANE	2.638	105	949	101	3	1	19	16	1.607	147	60	51
680	THAÛLANDE	11.347	89	1.072	85	662	40	590	53	7.371	106	1.652	92
684	LADOS	333	89	231	118	35	500	35	200	44	23	70	
688	VÛETNAM NORD	59	164	37	308	2	200	2	200			20	250
692	VÛETNAM SUD	5.223	75	3.103	63	58	30	120	15	833	239	1.109	154
696	CAMBODGE	1.066	94	952	139	7	58	12	25	58	17	37	86
700	INDONESIE	16.667	109	1.532	111	604	57	4.070	154	9.490	103	971	98
702	MALAYSIA	9.436	97	2.423	130	780	85	1.410	94	3.678	79	1.143	152
706	SINGAPOUR	17.509	114	1.762	87	639	49	3.571	126	8.408	125	2.829	125
708	PHILIPPINES	12.139	112	1.968	120	914	146	1.359	67	6.575	127	1.323	98
712	TIMOR PORT., MACAO	37	59	7	140	6	NS	18	67	1	100	5	17
716	MONGOLIE, REP. POP.	8	NS										
720	CHÛNE, REP. POP.	30.168	112	9.923	147	180	13	296	14	15.990	128	3.779	111
724	COREE DU NORD	43	99	9	2	28	NS			667	794	39	78
728	COREE DU SUD	12.770	135	2.757	81	2.454	393	242	48	6.591	178	726	61
732	JAPON	82.022	91	11.380	82	7.374	90	6.383	75	47.271	106	9.914	67
736	TAÛWAN (FORMOSE)	11.262	78	1.811	610	992	65	752	33	6.684	71	1.023	106
740	HONG KONG	24.858	97	4.573	134	3.277	86	3.696	89	10.565	98	2.747	82
800	AUSTRALIE	45.539	105	5.651	111	2.320	91	4.108	106	25.549	102	7.911	112
804	NOUVELLE-ZELANDE	7.128	98	1.304	109	641	114	475	63	3.719	103	1.289	92
808	REP. USA OCEANIE	325	98	51	34	11	NS	125	379	107	88	31	115
812	OCEANIE BRIT	431	133	384	269	9	69	101	53	178	297	49	204
816	NOUV. HEBRIDES	381	223	382	223								
818	NOUV.-CALEDONIE	10.982	98	8.891	107	276	97	444	94	705	73	666	58
822	POLYNESIE FR.	3.836	119	3.120	120	107	88	119	134	330	101	160	190
950	SOUT. PROV. BORD	39.521	119			4.451	98	14.170	113	7.161	117	13.739	137
954	DIVERS NS	265	207	179	358	86	13			14	NS		
958	NS SPECIFIES	15	NS			1	NS						
962	PORTS FRANCIS	2.379	144									2.379	144
977	SECRET												
981	EUROPE	6836.853	113	1385.148	123	892.176	102	1015.085	117	2634.826	114	909.618	103
982	AFRIQUE	496.445	106	204.693	107	28.721	86	30.896	84	150.123	112	82.012	110
983	AMERIQUE	1008.692	96	171.808	87	69.742	65	98.111	136	492.368	103	176.663	92
984	ASIE	482.677	108	93.273	119	34.851	71	41.567	82	235.112	116	77.874	114
985	OCEANIE	68.623	104	19.193	111	3.364	95	5.372	99	30.588	102	10.106	104

7

(1) Voir note 1 du Tab. 2
(2) Voir note a) du Tab. 5

Zeitraum Période	EG-CE		France a)		Belg.-Lux.		Nederland a)		Deutschland (BR) a)		Italia	
	intra b)	extra	intra	extra	intra	extra	intra b)	extra	intra	extra	intra	extra
0-9 : WAREN INSGESAMT												
1958	6 786,4	16 098,3	1 227,3	4 381,8	1 461,6	1 674,3	1 517,9	2 106,9	1 896,1	5 464,7	683,6	2 470,6
1960	10 151,2	19 439,8	1 847,6	4 431,5	1 893,8	2 063,3	2 076,1	2 454,6	3 023,9	7 078,7	1 309,8	3 411,7
1963	15 708,5	24 653,0	3 125,7	5 598,8	2 684,4	2 427,7	3 081,7	2 885,3	4 341,9	8 676,9	2 474,8	5 064,4
1964	18 050,0	26 841,2	3 762,2	6 304,5	3 154,8	2 767,7	3 671,1	3 386,3	5 097,3	9 516,1	2 364,6	4 866,7
1965	20 425,5	28 565,7	4 015,2	6 320,7	3 473,4	2 900,2	3 985,1	3 477,1	6 660,4	10 811,8	2 291,4	5 055,9
1966	22 918,4	30 706,7	4 852,3	6 987,3	4 008,6	3 165,4	4 331,8	3 685,9	6 938,5	11 084,1	2 787,2	5 784,1
1967	24 163,4	30 775,2	5 373,7	7 003,8	3 986,3	3 189,6	4 546,1	3 791,4	6 867,5	10 483,2	3 389,9	6 307,2
1968	28 407,2	33 547,9	6 616,6	7 309,9	4 576,7	3 756,7	5 146,1	4 146,4	8 358,5	11 791,5	3 709,2	6 543,4
1969	36 334,5	39 245,2	8 690,2	8 531,6	5 733,9	4 254,7	6 230,0	4 763,5	10 862,1	14 063,9	4 818,3	7 631,4
1970	42 801,7	45 629,3	9 256,0	9 666,5	6 685,0	4 677,3	7 482,7	5 910,3	13 231,9	16 582,1	6 146,2	8 793,1
1970 III	10 318,0	10 979,8	2 164,7	2 206,9	1 581,5	1 121,2	1 821,5	1 432,8	3 191,5	4 040,8	1 558,7	2 178,2
1970 IV	11 575,5	12 270,0	2 533,4	2 578,5	1 827,0	1 281,0	2 039,5	1 648,7	3 548,1	4 461,1	1 627,5	2 300,7
1971 I	11 069,9	11 999,5	2 494,5	2 538,3	1 885,3	1 081,0	1 392,2	1 660,0	3 636,6	4 385,6	1 661,4	2 334,6
1971 II	11 510,6	12 474,7	2 579,4	2 785,4	1 877,8	1 204,1	1 437,4	1 676,8	3 982,5	4 510,7	1 633,4	2 297,6
1971 III	11 224,8	11 816,9	2 521,2	2 397,9	1 751,9	1 034,9	1 410,9	1 674,2	3 986,1	4 516,8	1 554,7	2 193,8
1971 A	3 793,4	4 088,3	883,5	947,6	634,1	406,4	489,0	539,9	1 302,2	1 494,3	484,6	700,1
1971 M	3 776,1	3 981,0	805,6	833,1	593,5	356,5	458,8	545,0	1 269,7	1 436,0	648,4	810,3
1971 J	3 941,1	4 405,4	890,3	1 004,7	650,2	441,2	489,6	591,9	1 410,6	1 580,4	500,4	787,2
1971 J	3 891,5	3 976,1	900,6	845,9	583,5	328,6	469,5	518,8	1 396,4	1 587,0	541,5	695,8
1971 A	3 377,2	3 789,5	678,5	709,6	564,8	337,3	454,8	556,7	1 175,9	1 447,2	503,2	738,6
1971 S	3 956,1	4 051,3	942,1	842,4	603,6	368,3	486,6	598,7	1 413,8	1 482,6	510,0	759,4
1971 O			960,9	894,3					1 521,8	1 555,8	610,9	744,0
1971 N			966,4	866,7					1 476,0	1 547,0	609,1	716,2
0,1 : NAHRUNGS- UND GENUSSMITTEL												
1958	908,9	4 020,3	92,1	1 320,6	155,5	312,3	79,7	479,0	503,8	1 4+0,0	77,8	468,4
1960	1 297,2	4 178,1	165,8	1 095,7	183,4	323,3	101,6	529,9	718,6	1 613,6	127,9	615,7
1963	1 866,9	5 213,9	274,7	1 275,6	238,1	375,4	149,5	671,9	964,3	1 807,5	240,4	1 083,5
1964	2 137,8	5 673,3	346,6	1 435,2	276,8	439,9	182,4	772,0	1 053,9	1 949,2	278,1	1 077,0
1965	2 627,2	6 220,2	377,6	1 394,6	339,1	486,6	225,6	762,0	1 349,4	2 301,8	335,4	1 275,2
1966	2 825,2	6 520,7	382,5	1 538,4	375,1	517,6	245,9	780,4	1 440,9	2 298,6	380,7	1 385,7
1967	3 091,0	6 262,4	446,0	1 424,1	419,5	562,3	301,6	839,9	1 441,7	2 139,3	482,1	1 296,8
1968	3 730,3	6 091,5	587,9	1 332,6	520,3	488,7	386,9	862,5	1 612,9	2 098,9	622,3	1 308,8
1969	4 836,9	6 654,0	784,0	1 512,3	641,4	517,2	577,8	908,4	2 044,7	2 287,3	789,1	1 428,8
1970	5 445,6	7 501,4	814,4	1 639,5	772,2	585,2	607,1	1 079,4	2 302,5	2 650,5	949,4	1 546,8
1970 III	1 360,9	1 756,2	205,0	351,2	182,4	143,7	149,5	265,0	586,9	614,7	237,1	381,6
1970 IV	1 448,5	2 137,8	229,7	425,0	217,4	164,5	158,4	326,1	580,4	816,2	262,5	406,0
1971 I	1 380,1	2 009,5	217,4	398,2	203,6	169,7	94,2	288,1	570,8	691,3	294,0	462,3
1971 II	1 562,9	1 946,7	218,4	442,8	211,6	158,4	119,6	266,5	746,6	670,7	266,6	408,4
1971 III	1 561,4	1 794,0	218,1	333,7	205,4	133,3	106,3	266,6	726,7	635,6	304,9	424,6
1971 A	476,3	648,2	74,5	150,4	71,2	61,2	40,7	87,8	224,7	231,2	65,1	117,6
1971 M	546,1	649,2	69,7	145,7	68,7	46,3	36,1	89,9	248,1	202,8	123,5	164,6
1971 J	540,5	649,3	74,2	146,7	71,7	50,9	42,8	88,8	273,8	236,7	78,0	126,0
1971 J	470,1	565,8	74,0	109,7	56,6	41,3	35,7	79,8	230,0	225,2	73,7	109,7
1971 A	535,7	604,6	64,7	101,9	74,1	44,2	34,4	91,0	240,9	209,2	121,7	158,3
1971 S	555,6	623,6	79,4	122,1	74,7	47,8	36,2	95,8	255,8	201,2	109,5	156,6
1971 O			87,1	135,6					252,9	251,7	123,6	151,3
1971 N			88,0	136,0					250,9	262,2	142,7	163,9
3 : BRENNSTOFFE												
1958	744,5	2 773,3	281,0	824,0	194,5	229,5	106,7	508,0	120,2	630,0	42,1	580,0
1960	834,9	2 666,4	322,4	746,5	201,4	193,8	127,3	464,3	112,6	670,1	71,1	591,8
1963	969,8	3 904,9	340,9	1 102,0	226,0	331,7	159,6	566,7	192,8	1 032,6	50,4	872,0
1964	989,5	4 252,3	341,4	1 183,1	248,9	332,6	160,1	616,3	198,2	1 143,4	40,9	976,9
1965	956,0	4 509,6	297,9	1 301,8	246,9	338,9	163,9	596,5	216,1	1 148,0	31,3	1 124,4
1966	1 023,0	4 673,2	297,1	1 306,9	249,1	311,3	171,5	595,8	258,3	1 236,2	47,0	1 222,9
1967	1 163,6	5 441,2	290,9	1 504,7	258,3	357,1	206,6	660,8	337,0	1 398,4	70,7	1 520,0
1968	1 335,9	6 033,9	336,5	1 565,6	319,5	473,9	200,9	742,3	405,4	1 651,6	73,6	1 600,6
1969	1 477,1	6 474,7	350,4	1 613,5	354,7	538,1	168,5	903,2	515,4	1 692,4	88,0	1 727,5
1970	1 721,6	7 783,9	381,2	1 910,1	412,4	622,4	166,9	1 291,0	676,8	1 949,8	84,3	2 010,6
1970 III	422,6	1 914,9	93,5	444,4	100,5	159,0	42,2	314,6	162,2	493,1	24,1	503,9
1970 IV	475,8	2 246,8	98,1	560,9	112,5	181,6	46,4	361,1	192,7	543,3	26,1	599,9
1971 I	526,6	2 313,5	110,9	554,8	105,5	155,5	34,4	412,1	253,9	595,6	21,8	595,6
1971 II	521,7	2 532,0	116,5	671,3	106,8	180,6	38,8	418,8	228,6	634,3	31,0	626,9
1971 III	552,7	2 444,6	111,8	540,3	131,7	138,1	45,7	449,2	235,9	650,5	27,8	666,5
1971 A	179,6	833,9	44,2	232,4	37,8	74,5	14,4	134,7	73,6	211,7	9,6	180,5
1971 M	157,0	770,5	31,2	163,2	26,9	43,5	10,7	146,2	78,1	204,5	10,1	213,0
1971 J	185,1	927,6	41,1	275,7	42,1	62,6	13,7	137,9	76,9	218,1	11,3	233,4
1971 J	225,4	768,7	35,6	173,4	72,6	40,4	14,7	130,5	93,4	220,0	9,2	204,4
1971 A	167,1	822,8	36,4	168,9	28,6	32,9	15,1	157,6	75,6	214,6	11,4	248,7
1971 S	160,2	853,1	39,8	198,0	30,5	64,8	15,9	161,1	66,9	215,9	7,2	213,4
1971 O			37,3	192,3					60,9	206,4	8,0	201,3
1971 N			46,5	188,6					73,8	220,3	8,9	210,3
3 : PRODUITS ÉNERGÉTIQUES												

In der Beilage « Der Handel der EG nach Warenklassen und Zonen » werden die vorstehenden Angaben jeweils für das letztverfügbare Vierteljahr unterteilt nach Ursprung und Bestimmung ausgewiesen (siehe Inhaltsverzeichnis).

a) Neuer Umrechnungskurs: März 1961 für die Niederlande und Deutschland (BR); August 1969 für Frankreich; Oktober für Deutschland (BR).

b) 1971: Ohne den Handel der Niederlande mit Belgien-Luxemburg.

TAB. 8
export

ÉVOLUTION DU COMMERCE DES CE
par classes de produits

MIO \$

Zeitraum Période	EG-CE		France a)		Belg.-Lux.		Nederland a)		Deutschland (BR) a)		Italia	
	intra b)	extra	intra	extra	intra	extra	intra b)	extra	intra	extra	intra	extra
0-9 : WAREN INSGESAMT												
1958	6 862,0	15 871,7	1 135,6	3 984,8	1 377,3	1 675,2	1 336,8	1 880,6	2 406,0	6 401,3	606,4	1 929,8
1960	10 240,0	19 482,6	2 039,3	4 816,4	1 907,8	1 867,6	1 849,3	2 178,4	3 365,0	8 049,8	1 078,6	2 570,4
1963	15 924,9	21 617,9	3 091,4	4 988,3	2 942,3	1 896,9	2 647,0	2 314,8	5 451,9	9 163,7	1 792,3	3 254,2
1964	18 394,6	24 164,8	3 487,3	5 503,0	3 498,6	2 091,2	3 233,1	2 575,0	5 909,7	10 305,2	2 265,9	3 690,4
1965	20 820,5	27 083,1	4 114,8	5 933,4	3 947,1	2 434,6	3 561,3	2 832,0	6 306,3	11 586,0	2 891,0	4 297,1
1966	23 227,8	29 405,7	4 608,5	6 277,7	4 289,6	2 539,4	3 749,9	3 002,4	7 318,0	12 816,1	3 261,7	4 770,2
1967	24 509,0	31 625,5	4 701,5	6 676,0	4 429,0	2 603,4	4 002,9	3 284,3	8 002,5	13 733,2	3 373,0	5 328,7
1968	28 913,6	35 290,1	5 452,1	7 220,2	5 251,9	2 912,1	4 790,7	3 550,9	9 339,8	15 502,7	4 079,1	6 104,1
1969	36 464,5	39 227,2	7 118,2	7 762,2	6 799,9	3 265,1	5 991,9	3 973,2	11 571,0	17 480,9	4 983,5	6 745,8
1970	43 302,7	45 209,5	8 661,5	9 077,3	7 952,3	3 657,1	7 289,7	4 476,0	13 726,7	20 461,8	5 672,5	7 537,3
1970 III	10 374,8	11 030,2	1 965,4	2 065,3	1 848,4	824,9	1 784,1	1 146,9	3 308,5	5 117,8	1 468,4	1 875,2
1970 IV	11 799,6	12 403,1	2 406,4	2 502,9	2 139,0	1 034,2	1 969,9	1 233,4	3 770,9	5 655,5	1 513,2	1 977,1
1971 I	11 132,2	11 855,2	2 360,8	2 462,0	1 957,7	934,3	1 585,7	1 189,9	3 697,6	5 345,7	1 530,4	1 923,3
1971 II	11 614,3	12 400,1	2 518,0	2 619,4	2 011,8	947,5	1 651,5	1 216,4	3 847,4	5 571,2	1 625,6	2 045,9
1971 III	11 465,8	12 727,0	2 330,5	2 440,9	1 940,4	916,4	1 622,5	1 249,6	3 846,1	6 043,7	1 726,1	2 076,4
1971 A	3 868,7	4 022,2	857,2	858,2	645,3	279,2	551,7	410,4	1 272,9	1 818,7	541,6	655,8
1971 M	3 769,1	4 121,5	801,3	847,3	634,4	324,3	518,4	387,5	1 226,7	1 832,9	588,3	729,6
1971 J	4 016,5	4 256,4	859,5	913,9	732,1	344,0	581,4	418,5	1 347,8	1 919,6	495,7	660,5
1971 J	3 940,8	4 437,7	868,7	934,9	666,3	321,7	517,6	391,3	1 317,2	2 072,1	570,9	717,7
1971 A	3 278,4	3 986,1	619,2	732,4	493,0	239,3	517,1	420,7	1 109,8	1 910,1	539,3	683,6
1971 S	4 246,6	4 303,2	842,6	773,6	781,1	355,4	587,8	437,6	1 419,1	2 061,5	615,9	675,1
1971 O			979,0	895,3					1 452,6	2 097,6	602,5	676,4
1971 N			928,1	881,1	748,1	344,9			1 353,6	1 961,8	576,1	705,6
0-9 : ENSEMBLE DES PRODUITS												
0,1 : NAHRUNGS- UND GENUSSMITTEL												
1958	885,8	1 518,9	122,0	543,1	87,8	65,1	420,9	472,5	65,5	117,3	189,5	320,9
1960	1 290,8	1 635,9	277,6	624,9	112,7	50,5	566,5	510,0	82,1	140,1	251,8	310,4
1963	1 863,4	1 952,7	477,4	777,5	229,5	87,5	719,8	547,7	111,0	177,5	325,7	362,6
1964	2 100,1	2 103,4	556,7	878,9	241,4	85,7	812,2	575,8	135,5	212,1	354,3	350,8
1965	2 623,0	2 257,9	703,0	896,1	317,6	112,5	970,9	596,5	166,1	268,5	465,4	384,2
1966	2 787,0	2 257,1	839,7	878,6	334,6	131,7	968,5	603,1	177,1	248,8	467,2	394,9
1967	3 116,4	2 377,4	890,2	878,2	420,7	133,4	1 061,0	666,6	285,4	255,2	459,1	443,9
1968	3 779,1	2 509,8	1 127,0	991,0	524,3	115,7	1 295,4	707,0	379,0	279,3	453,4	416,7
1969	4 859,8	2 628,9	1 599,0	958,5	665,6	113,7	1 548,4	761,8	496,4	339,2	550,4	455,6
1970	5 468,2	3 078,1	1 627,0	1 085,1	778,8	153,9	1 901,7	835,5	578,9	487,2	581,8	516,4
1970 III	1 329,9	743,5	352,9	246,9	184,8	36,8	478,8	196,3	145,9	126,9	167,6	136,6
1970 IV	1 530,3	826,1	475,0	290,2	229,3	42,2	506,7	231,3	147,5	126,5	171,9	136,0
1971 I	1 342,5	792,1	449,6	278,2	191,3	48,8	393,6	212,4	161,5	134,3	146,4	118,4
1971 II	1 526,6	905,6	515,2	336,4	214,7	53,6	455,6	224,4	167,5	158,4	173,4	132,9
1971 III	1 550,5	876,5	499,7	331,2	203,5	45,1	459,9	219,1	174,9	131,7	212,5	149,3
1971 A	491,1	276,3	176,0	102,3	68,3	15,7	151,8	71,8	58,2	51,1	36,7	35,3
1971 M	503,0	307,0	169,6	113,2	62,3	15,9	143,7	75,5	51,8	47,4	75,6	55,1
1971 J	532,5	322,3	169,6	120,9	84,1	22,0	160,1	77,1	57,5	59,9	61,1	42,5
1971 J	457,0	269,3	136,4	118,6	68,4	13,7	146,7	68,8	53,6	41,8	51,9	26,4
1971 A	530,0	298,4	177,2	105,3	64,8	12,5	154,8	72,8	56,2	46,2	76,9	61,6
1971 S	563,8	308,8	186,1	107,3	70,3	18,9	158,4	77,5	65,1	43,7	83,7	61,3
1971 O			228,0	115,1					63,5	42,4	76,5	53,1
1971 N			229,9	121,8					65,4	43,8	70,0	52,2
0,1 : PRODUITS ALIMENTAIRES, BOISSONS ET TABACS												
3 : BRENNSTOFFE												
1958	782,5	912,8	96,5	224,7	120,1	70,6	149,6	273,5	397,5	183,0	18,9	161,1
1960	873,7	922,4	54,7	210,3	94,8	67,4	199,4	271,9	485,5	192,6	39,2	180,2
1963	1 073,7	1 039,6	84,9	211,5	127,5	89,9	261,6	242,7	544,4	272,4	55,2	223,0
1964	1 098,1	1 041,4	115,5	192,4	130,1	89,5	270,6	258,9	514,2	267,3	67,6	233,3
1965	1 100,1	1 110,3	144,4	181,2	110,2	96,7	254,0	303,7	474,1	254,0	117,4	274,8
1966	1 115,0	1 133,0	168,8	201,9	97,1	92,3	208,9	282,1	476,9	249,8	163,3	306,9
1967	1 205,1	1 171,4	157,9	189,5	97,2	97,9	257,4	315,7	484,8	243,7	207,9	324,6
1968	1 363,7	1 318,5	136,5	188,9	114,5	140,1	344,4	324,7	537,8	288,4	230,5	377,4
1969	1 502,4	1 412,8	162,9	183,7	137,7	194,6	463,8	362,8	533,9	276,1	204,0	395,6
1970	1 942,2	1 680,2	179,4	196,8	129,6	180,0	746,9	509,4	660,6	350,4	225,7	443,5
1970 III	496,0	437,8	49,1	51,7	40,5	41,8	173,1	132,8	175,3	99,5	58,1	112,0
1970 IV	517,3	475,6	48,6	46,8	36,7	57,2	202,9	136,8	171,3	107,7	57,9	127,2
1971 I	525,3	490,6	43,8	63,3	31,4	37,5	204,3	166,2	184,0	88,8	61,8	134,7
1971 II	526,7	508,2	49,4	64,4	34,9	42,8	190,5	167,2	185,9	100,3	65,7	133,7
1971 III	562,0	513,2	63,4	57,8	42,3	52,0	185,8	156,3	190,8	109,4	79,6	137,6
1971 A	180,8	164,0	14,4	21,3	9,3	9,7	68,0	58,0	62,2	29,6	26,6	45,4
1971 M	164,5	163,9	17,0	20,7	9,6	12,7	62,8	57,6	59,5	30,6	15,7	42,5
1971 J	181,4	180,3	18,0	22,4	16,0	20,4	59,7	51,6	64,2	40,1	23,4	45,8
1971 J	187,2	165,6	22,1	21,0	13,6	15,5	57,7	54,9	64,7	37,0	29,0	37,3
1971 A	197,5	175,9	24,7	19,0	15,1	19,0	68,1	53,6	64,0	36,2	25,6	48,0
1971 S	177,3	171,7	16,6	17,8	13,6	17,5	60,0	47,8	62,1	36,2	25,0	52,3
1971 O			18,7	18,7					62,6	36,2	7,7	34,1
1971 N			17,4	17,6					66,8	34,6	21,4	46,1
3 : PRODUITS ÉNERGÉTIQUES												

Une ventilation des données ci-dessus par origine et destination est fournie dans le supplément « Le commerce des CE par classes de produits et par zones. » pour le dernier trimestre disponible (Voir table des matières).

a) Nouveau taux de change: mars 1961 pour les Pays-Bas et l'Allemagne (RF); août 1969 pour la France; octobre 1969 pour l'Allemagne (RF).
b) 1971: A l'exclusion du commerce des Pays-Bas avec l'Union Economique Belgo-Luxembourgeoise.

Zeitraum Période	EG-CE		France a)		Belg.-Lux.		Nederland a)		Deutschland (BR) a)		Italia	
	intra b)	extra	intra	extra	intra	extra	intra b)	extra	intra	extra	intra	extra
2,4 : ROHSTOFFE												
2,4 : MATIÈRES PREMIÈRES												
1958	622,2	4 777,1	79,1	1 314,6	165,6	431,9	83,3	465,3	182,9	1 712,3	111,3	853,1
1960	993,5	5 881,0	103,9	1 420,8	220,3	594,5	116,9	563,3	313,9	2 109,8	238,6	1 192,6
1963	1 203,7	6 010,8	160,1	1 481,0	272,3	570,6	146,8	541,4	356,0	2 015,8	268,5	1 402,1
1964	1 381,4	6 714,4	178,1	1 599,6	313,6	705,6	168,8	725,2	442,9	2 404,0	277,9	1 280,0
1965	1 537,9	6 784,5	195,5	1 506,5	333,3	705,4	183,7	742,8	478,2	2 539,0	347,2	1 290,7
1966	1 700,1	7 164,4	243,1	1 649,8	361,4	719,8	203,0	732,2	492,2	2 517,9	400,4	1 544,7
1967	1 684,8	6 749,6	236,8	1 474,2	318,7	672,4	205,1	718,5	483,8	2 260,9	440,4	1 623,6
1968	1 841,7	7 219,1	266,2	1 465,1	358,8	820,0	230,7	770,6	564,1	2 568,5	422,0	1 594,9
1969	2 213,3	8 254,6	321,1	1 734,8	427,7	674,0	274,9	862,7	679,9	2 938,6	509,7	1 844,4
1970	2 477,3	9 001,9	350,5	1 856,3	464,5	951,6	308,1	981,4	740,4	3 249,8	613,8	1 962,9
1970 III	585,1	2 275,2	78,7	435,1	105,3	247,9	78,0	254,5	172,1	838,0	150,9	499,8
1970 IV	638,2	2 278,0	95,3	480,8	109,3	241,4	82,7	260,3	188,7	838,3	162,1	457,3
1971 I	606,2	2 186,0	98,0	467,7	119,3	202,7	50,0	244,7	177,6	766,6	161,3	504,4
1971 II	621,8	2 218,1	91,1	484,3	120,8	222,3	60,1	238,0	199,3	809,8	150,5	463,7
1971 III	566,5	2 096,3	87,9	426,7	103,3	204,5	60,7	245,2	184,7	812,3	129,9	407,6
1971 A	213,6	728,8	31,1	161,3	40,9	77,5	19,1	78,7	73,2	267,9	49,3	143,3
1971 M	206,5	690,4	27,8	149,9	37,4	63,4	19,8	71,8	64,1	250,8	57,5	154,6
1971 J	201,7	798,9	32,2	173,1	42,5	81,4	21,2	87,5	62,0	291,1	43,7	165,8
1971 A	177,5	719,6	29,1	160,8	29,3	60,4	17,7	82,0	55,3	278,2	46,1	138,2
1971 S	168,0	663,6	23,2	124,5	34,2	72,2	21,0	75,8	54,1	261,7	35,5	129,4
1971 O	221,0	713,1	35,6	141,4	39,8	71,9	22,0	87,4	75,3	272,4	48,3	140,0
1971 N			35,3	161,4					76,4	266,9	56,8	137,2
1971 O			33,1	155,2					67,9	253,7	55,7	134,9
7 : MASCHINEN UND FAHRZEUGE												
7 : MACHINES ET MATÉRIEL DE TRANSPORT												
1958	1 514,5	1 382,9	304,8	373,6	384,6	205,7	454,0	250,4	208,7	374,7	162,3	178,5
1960	2 237,4	2 028,4	408,0	497,3	526,0	275,7	603,4	377,1	386,1	577,8	313,9	300,5
1963	4 369,0	3 150,7	891,4	760,7	851,4	381,2	1 105,3	461,2	636,5	869,0	884,4	678,6
1964	4 867,5	3 351,5	1 077,1	901,0	998,0	405,7	1 226,5	510,3	774,2	972,3	791,8	562,1
1965	5 362,9	3 453,7	1 212,7	855,8	1 093,8	413,6	1 307,4	539,6	1 098,2	1 204,1	650,9	440,7
1966	6 249,5	3 747,1	1 503,4	958,6	1 308,0	442,4	1 337,7	638,8	1 315,9	1 219,0	784,5	488,2
1967	6 567,8	3 983,9	1 667,2	1 070,3	1 246,2	450,9	1 378,7	619,8	1 294,7	1 206,9	980,9	636,1
1968	7 623,4	4 589,6	2 088,9	1 233,5	1 369,3	516,2	1 516,7	733,8	1 547,1	1 370,8	1 101,4	735,3
1969	9 981,2	5 615,5	2 780,5	1 436,9	1 835,6	615,4	1 800,1	822,8	2 122,0	1 817,3	1 443,0	923,2
1970	12 572,1	7 274,6	3 027,9	1 747,2	2 219,4	754,6	2 303,0	1 106,9	3 057,9	2 590,4	1 963,8	1 075,5
1970 III	2 932,5	1 702,9	668,2	408,7	520,3	166,9	556,1	262,2	698,7	611,2	489,2	254,0
1970 IV	3 592,2	2 069,9	881,5	471,8	660,5	259,1	644,7	316,4	882,8	702,8	522,8	319,8
1971 I	3 361,1	2 013,8	834,0	494,1	620,7	171,8	474,5	325,7	896,7	740,4	535,3	281,8
1971 II	3 445,6	2 106,3	853,3	507,7	627,9	198,7	485,7	332,0	939,8	761,1	538,8	316,9
1971 III	3 174,7	1 860,7	816,6	461,7	541,5	166,0	444,0	316,5	870,3	675,5	502,3	241,2
1971 A	1 130,7	696,3	288,3	173,3	203,6	59,0	163,1	96,2	322,8	264,6	152,9	103,2
1971 M	1 135,4	697,6	270,9	159,7	211,0	68,3	154,1	105,9	286,9	249,3	212,5	114,4
1971 J	1 179,5	712,4	294,1	174,7	213,3	61,4	168,5	129,9	330,1	247,2	173,4	99,3
1971 A	1 178,2	656,4	299,9	169,3	191,3	48,6	156,7	97,1	334,9	255,9	195,4	85,7
1971 S	909,2	572,1	214,9	134,0	172,1	58,3	138,8	105,5	223,2	199,5	160,2	74,8
1971 O	1 087,3	632,2	301,8	158,4	178,1	59,1	148,5	113,9	312,2	220,1	146,7	80,7
1971 N			308,3	180,4					350,8	237,0	199,3	90,1
1971 O			318,0	169,9					356,6	230,4	181,9	83,3
5,6,8 : ANDERE INDUSTRIELLE ERZEUGNISSE												
5,6,8 : AUTRES PRODUITS INDUSTRIELS												
1958	2 944,0	3 073,5	468,9	540,7	558,6	491,2	774,2	387,7	852,7	1 265,5	289,6	388,6
1960	4 722,2	4 570,7	840,5	660,9	759,7	670,8	1 102,2	499,1	1 463,3	2 039,5	556,5	700,5
1963	6 902,8	5 505,0	1 458,3	978,5	1 079,8	763,1	1 439,7	608,2	1 910,6	2 149,5	1 014,4	1 005,7
1964	8 328,3	6 251,1	1 818,7	1 184,3	1 299,8	880,0	1 836,3	723,7	2 417,9	2 515,5	955,5	947,6
1965	9 365,4	6 906,3	1 931,2	1 260,3	1 440,7	951,4	2 023,5	799,6	3 063,3	2 987,5	906,7	907,5
1966	10 876,2	7 878,5	2 425,8	1 529,0	1 706,7	1 170,8	2 302,2	890,2	3 276,1	3 161,0	1 165,5	1 127,5
1967	11 330,5	7 714,0	2 732,2	1 525,4	1 739,1	1 142,9	2 378,5	904,9	3 076,4	2 928,8	1 404,3	1 212,0
1968	13 595,0	9 049,7	3 336,2	1 707,4	1 992,9	1 450,7	2 739,7	984,1	4 044,8	3 637,7	1 481,4	1 269,9
1969	17 456,0	11 557,1	4 453,0	2 228,5	2 466,4	1 703,7	3 329,2	1 224,4	5 231,6	4 752,1	1 975,9	1 648,4
1970	20 169,4	13 413,0	4 680,5	2 508,3	2 810,5	1 753,8	3 960,1	1 416,1	6 193,2	5 563,2	2 525,2	2 171,6
1970 III	4 919,0	3 179,6	1 119,0	567,3	671,0	401,3	967,5	329,5	1 506,8	1 346,8	654,7	534,7
1970 IV	5 286,1	3 299,4	1 228,4	638,5	725,7	431,9	1 061,5	374,5	1 618,8	1 343,7	651,7	510,9
1971 I	5 094,8	3 177,2	1 233,3	620,7	834,0	380,5	708,7	378,2	1 672,1	1 313,0	646,7	484,7
1971 II	5 233,9	3 424,1	1 298,8	678,6	809,1	452,9	705,7	408,1	1 786,6	1 410,1	633,9	474,4
1971 III	5 236,1	3 369,4	1 285,4	634,6	768,0	391,1	706,8	386,4	1 893,3	1 513,9	582,6	443,3
1971 A	1 751,2	1 125,2	444,9	229,9	280,1	133,5	243,1	139,5	581,5	470,3	201,7	151,9
1971 M	1 682,7	1 090,9	405,7	214,4	249,1	134,9	226,4	126,0	562,9	454,1	238,7	161,6
1971 J	1 800,0	1 208,0	448,2	234,3	279,9	184,5	236,2	142,6	642,2	485,7	193,5	160,9
1971 A	1 781,4	1 179,2	461,7	232,5	233,0	137,5	227,1	126,9	644,7	527,3	215,0	155,0
1971 S	1 563,4	1 014,9	339,0	180,0	255,3	129,2	230,7	121,3	565,4	458,3	173,0	126,0
1971 O	1 891,3	1 175,3	484,7	222,1	279,7	124,4	249,0	138,2	683,2	528,3	194,6	162,3
1971 N			492,5	224,4					732,2	536,1	222,4	161,8
1971 O			480,3	216,5					695,5	506,3	210,5	122,9

In der Beilage « Der Handel der EG nach Warenklassen und Zonen » werden die vorstehenden Angaben jeweils für das letztverfügbare Vierteljahr unterteilt nach Ursprung und Bestimmung ausgewiesen (siehe Inhaltsverzeichnis).

a) Neuer Umrechnungskurs: März 1961 für die Niederlande und Deutschland (BR); August 1969 für Frankreich; Oktober 1969 für Deutschland (BR).

b) 1971: Ohne den Handel der Niederlande mit Belgien-Luxemburg.

TAB. 8
export

ÉVOLUTION DU COMMERCE DES CE
par classes de produits

MIO \$

Zeitraum Période	EG-CE		France a)		Belg.-Lux.		Nederland a)		Deutschland (BR) a)		Italia	
	intra b)	extra	intra	extra	intra	extra	intra b)	extra	intra	extra	intra	extra
2,4 : ROHSTOFFE												
1958	583,8	563,1	204,0	165,8	111,2	73,8	123,3	122,7	108,1	126,8	37,3	74,0
1960	963,9	714,1	388,9	185,2	173,4	106,6	177,2	153,5	165,9	164,4	58,5	104,5
1963	1 186,2	881,2	416,8	221,3	230,0	142,4	248,5	180,1	218,4	215,0	72,5	122,5
1964	1 360,3	969,9	481,9	235,8	246,0	137,9	302,3	203,1	240,3	242,2	89,9	151,0
1965	1 520,8	1 022,4	506,2	239,1	271,2	144,1	338,4	215,0	311,0	267,3	93,9	157,0
1966	1 667,7	1 075,6	530,0	248,6	289,9	146,1	379,1	236,1	375,3	297,4	93,4	147,4
1967	1 654,6	1 094,9	515,0	244,6	275,7	139,4	393,3	251,6	381,1	305,6	89,5	153,7
1968	1 823,9	1 137,9	542,7	256,6	298,8	138,4	452,5	252,3	419,3	323,9	110,5	166,6
1969	2 160,1	1 183,5	651,4	246,1	363,6	144,2	540,3	274,7	474,8	350,4	130,0	168,1
1970	2 443,1	1 270,5	750,9	267,0	395,3	141,2	605,7	300,2	550,7	382,2	140,5	179,9
1970 III	580,7	313,7	174,9	57,9	90,4	31,5	150,3	83,2	135,8	95,2	29,3	45,9
1970 IV	636,9	336,9	182,6	69,5	108,3	39,8	156,5	80,7	151,6	101,1	37,8	45,7
1971 I	576,5	315,3	181,9	69,8	85,1	30,0	124,6	75,9	143,9	95,4	41,0	44,1
1971 II	586,8	313,4	188,8	70,3	88,0	29,5	121,4	61,4	149,1	104,7	39,6	47,6
1971 III	544,1	330,0	173,4	64,0	78,4	28,8	120,0	88,6	139,9	102,3	32,4	46,3
1971 A	204,0	107,4	69,4	24,0	28,6	8,5	43,1	22,0	49,3	35,8	13,7	17,1
1971 M	190,6	106,6	60,1	24,0	28,2	10,7	39,1	19,1	47,5	37,2	15,7	15,6
1971 J	192,2	99,4	59,3	22,3	31,2	10,3	39,2	20,3	52,3	31,7	10,2	14,9
1971 J	172,1	97,8	62,9	21,7	26,7	11,1	29,6	16,4	42,0	34,6	10,9	14,0
1971 A	159,3	107,2	47,0	20,4	22,6	6,4	34,1	30,7	45,9	32,7	9,7	17,0
1971 S	212,7	125,0	63,5	21,9	29,1	11,3	56,3	41,5	52,0	35,0	11,8	15,3
1971 O			69,0	24,1					55,7	36,9	12,1	13,8
1971 N			67,3	25,3					49,3	36,4	14,1	16,2
2,4 : MATIÈRES PREMIÈRES												
7 : MASCHINEN UND FAHRZEUGE												
1958	1 620,5	5 145,9	186,0	979,3	214,5	212,5	187,3	349,9	896,8	3 059,8	135,9	544,4
1960	2 317,5	6 579,2	376,9	1 317,1	267,8	219,1	273,6	481,0	1 115,9	3 834,1	283,5	728,0
1963	4 667,4	7 760,0	749,6	1 409,8	578,2	258,6	501,5	542,6	2 292,4	4 524,8	545,8	1 024,2
1964	5 246,6	8 811,0	763,1	1 539,3	709,3	327,7	719,6	621,1	2 373,9	5 157,4	680,7	1 165,6
1965	5 799,6	9 926,9	932,5	1 709,8	877,8	407,3	655,0	697,4	2 515,1	5 754,2	819,3	1 358,1
1966	6 407,9	11 252,1	1 057,8	1 944,0	880,0	453,3	643,3	813,6	2 917,1	6 378,8	909,6	1 662,4
1967	6 776,9	12 118,9	1 111,0	2 192,6	893,0	476,8	644,7	840,9	3 114,4	6 668,4	1 013,8	1 940,3
1968	7 922,5	13 906,8	1 279,1	2 447,3	1 016,8	560,5	744,3	920,6	3 626,3	7 727,0	1 256,1	2 251,4
1969	10 091,1	16 068,7	1 791,7	2 808,1	1 339,3	707,8	952,3	1 083,2	4 521,6	8 853,0	1 486,2	2 616,7
1970	12 716,0	18 687,3	2 484,2	3 380,7	1 624,9	842,1	1 126,1	1 179,8	5 604,0	10 294,0	1 876,7	2 990,7
1970 III	2 920,6	4 431,2	522,6	748,4	354,2	162,2	278,3	307,8	1 309,0	2 509,8	456,5	703,0
1970 IV	3 666,2	5 304,3	748,6	971,2	468,3	253,1	330,0	326,1	1 613,2	2 947,2	506,1	800,7
1971 I	3 353,2	4 951,1	708,9	957,2	420,1	219,6	253,3	309,0	1 487,8	2 726,1	483,2	739,3
1971 II	3 543,1	5 241,1	761,7	1 026,6	398,6	217,6	250,0	315,9	1 597,7	2 871,4	534,9	809,6
1971 III	3 303,4	5 373,0	619,7	907,5	393,1	224,0	228,1	323,4	1 560,6	3 129,3	502,0	788,8
1971 A	1 188,2	1 700,0	257,6	337,6	127,8	62,3	80,9	114,9	518,5	922,8	203,2	262,4
1971 M	1 141,7	1 732,2	239,5	321,2	134,2	86,0	74,2	90,1	500,2	935,6	193,6	299,3
1971 J	1 213,2	1 808,9	264,6	367,8	136,6	69,3	94,9	110,9	579,0	1 013,0	138,1	247,9
1971 J	1 205,2	1 917,1	273,7	358,3	134,1	82,2	81,2	109,7	557,8	1 076,4	158,4	290,6
1971 A	826,1	1 620,9	119,0	248,4	63,5	53,4	67,9	103,5	417,5	970,7	158,3	244,8
1971 S	1 272,1	1 835,0	227,0	300,8	195,5	88,4	79,0	110,2	585,3	1 082,2	185,3	253,4
1971 O			268,6	356,9					598,7	1 097,2	189,9	278,9
1971 N			247,1	348,4					544,1	1 023,1	177,3	281,1
7 : MACHINES ET MATÉRIEL DE TRANSPORT												
5,6,8 : ANDERE INDUSTRIELLE ERZEUGNISSE												
1958	2 950,3	7 522,2	515,3	1 934,6	835,7	1 222,8	450,4	640,8	924,2	2 894,6	224,7	829,4
1960	4 740,7	9 495,9	933,6	2 432,3	1 241,6	1 393,2	624,8	736,3	1 995,8	3 689,3	444,9	1 244,8
1963	6 974,1	9 733,9	1 355,3	2 326,4	1 722,4	1 259,9	894,7	771,6	2 220,6	3 872,1	781,1	1 503,9
1964	8 380,9	10 955,7	1 561,7	2 609,8	2 103,5	1 394,2	1 107,6	882,5	2 568,0	4 294,4	1 040,1	1 774,8
1965	9 535,1	12 434,1	1 818,5	2 864,6	2 314,1	1 604,8	1 317,8	982,2	2 743,8	4 892,9	1 341,1	2 089,7
1966	11 025,7	13 307,2	2 001,6	2 958,6	2 629,4	1 644,1	1 512,4	1 029,7	3 276,0	5 440,8	1 606,3	2 234,0
1967	11 534,5	14 477,0	2 017,3	3 128,8	2 692,3	1 682,3	1 605,0	1 162,4	3 630,8	6 066,0	1 589,1	2 437,6
1968	13 793,9	16 014,1	2 357,5	3 304,5	3 260,7	1 861,4	1 924,8	1 297,6	4 237,9	6 684,5	2 013,0	2 866,1
1969	17 587,3	17 500,1	2 902,4	3 523,1	4 233,4	2 000,6	2 462,5	1 446,8	5 386,4	7 459,2	2 602,6	3 070,4
1970	20 260,8	19 914,8	3 538,9	4 042,2	4 925,1	2 214,8	2 874,1	1 604,2	6 088,2	8 669,9	2 834,5	3 383,8
1970 III	4 930,8	4 970,1	848,1	937,0	1 148,9	526,2	696,2	416,3	1 483,5	2 217,9	754,0	872,7
1970 IV	5 325,2	5 307,9	930,6	1 092,0	1 272,4	608,3	765,3	444,1	1 623,0	2 298,7	733,7	864,9
1971 I	5 221,5	5 159,6	954,6	1 070,4	1 204,2	564,0	602,2	413,4	1 666,0	2 234,1	794,4	877,8
1971 II	5 330,4	5 276,3	980,1	1 098,8	1 255,4	572,7	620,6	433,0	1 666,9	2 259,8	807,2	911,9
1971 III	5 364,3	5 491,4	951,0	1 059,3	1 208,9	539,6	618,0	448,9	1 691,7	2 499,2	894,8	944,4
1971 A	1 758,7	1 721,0	332,0	365,3	402,6	173,3	203,3	137,4	561,1	752,5	259,7	292,5
1971 M	1 721,9	1 759,4	308,1	360,4	394,5	189,7	194,5	140,1	539,1	755,9	285,6	313,2
1971 J	1 849,8	1 795,9	340,0	373,1	458,3	209,7	222,8	155,5	566,7	751,4	261,9	306,2
1971 J	1 874,9	1 942,9	364,5	407,9	420,2	192,2	199,3	136,1	571,4	860,8	319,4	345,9
1971 A	1 517,3	1 738,4	244,7	332,4	321,2	141,5	188,5	157,1	496,2	797,6	266,8	309,8
1971 S	1 972,1	1 810,1	341,8	319,0	467,5	205,9	230,2	155,7	624,1	840,8	308,6	288,7
1971 O			386,0	373,4					639,7	858,3	314,4	293,2
1971 N			358,5	359,7					601,4	792,9	291,4	308,5
5,6,8 : AUTRES PRODUITS INDUSTRIELS												

Une ventilation des données ci-dessus par origine et destination est fournie dans le supplément « Le commerce des CE par classes de produits et par zones » pour le dernier trimestre disponible (Voir table des matières).

a) Nouveau taux de change: mars 1961 pour les Pays-Bas et l'Allemagne (RF); août 1969 pour la France; octobre 1969 pour l'Allemagne (RF).
b) 1971: A l'exclusion du commerce des Pays-Bas avec l'Union Economique Belgo-Luxembourgeoise.

Zeitraum Période	EG-CE		France a)		Belg.-Lux.		Nederland a)		Deutschland (BR) a)		Italia	
	intra b)	extra	intra	extra	intra	extra	intra b)	extra	intra	extra	intra	extra
5 : CHEMISCHE ERZEUGNISSE												
1958	486,2	613,7	79,4	146,7	131,9	73,2	116,0	84,0	76,7	195,5	82,2	114,3
1960	745,6	906,7	129,2	174,6	162,1	93,5	167,6	132,1	144,2	311,7	142,6	194,8
1963	1 130,9	1 069,8	263,4	257,8	222,1	96,8	213,2	152,9	211,7	349,7	220,4	212,5
1964	1 374,5	1 207,9	327,6	301,7	263,7	108,8	264,7	182,2	273,0	399,6	245,5	215,6
1965	1 614,2	1 348,9	376,6	329,8	297,7	130,9	298,8	207,5	371,0	468,9	270,2	211,8
1966	1 918,6	1 434,8	463,9	376,5	336,4	131,0	356,4	234,5	420,1	456,5	341,7	236,3
1967	2 212,8	1 534,9	560,7	401,7	374,4	142,7	401,9	255,9	468,4	472,4	407,4	68,5
1968	2 718,9	1 755,0	718,3	430,0	442,1	167,3	460,7	293,4	619,6	572,1	478,1	292,2
1969	3 396,9	2 128,5	836,3	511,6	517,8	207,0	577,2	339,9	835,5	724,7	630,0	345,3
1970	3 935,2	2 532,5	939,4	587,2	580,2	246,7	659,2	388,7	994,2	887,2	761,8	422,7
1970 III	947,9	612,4	209,9	128,0	134,6	58,4	163,2	95,5	248,1	224,3	192,1	106,2
1970 IV	1 041,2	640,7	265,1	161,7	148,8	68,9	173,0	95,9	260,4	209,7	194,0	104,5
1971 I	1 040,8	642,2	270,0	166,2	175,0	62,3	125,0	100,4	270,5	207,6	200,2	105,7
1971 II	1 074,6	696,0	274,5	166,1	163,7	62,7	133,1	114,6	308,1	249,1	195,4	103,6
1971 III	1 067,0	684,2	269,5	160,8	156,2	65,6	127,4	107,0	324,9	248,1	188,9	102,6
1971 A	360,1	225,5	93,6	52,7	57,4	22,8	44,6	40,7	102,8	76,3	61,7	33,0
1971 M	346,3	230,7	85,6	54,9	49,2	17,2	43,1	33,5	98,6	90,3	69,9	34,8
1971 J	368,2	239,8	95,3	58,5	57,1	22,7	45,4	40,4	106,7	82,5	63,8	35,8
1971 J	360,4	236,6	94,2	56,2	47,9	21,0	40,8	35,3	109,4	90,4	68,1	33,7
1971 A	321,0	200,7	72,5	44,5	50,8	20,8	42,3	33,6	99,9	71,4	55,4	30,4
1971 S	385,6	246,9	102,8	60,1	57,5	23,8	44,3	38,1	115,6	86,3	65,4	38,5
1971 O			103,9	55,8					117,9	81,9	73,7	36,9
1971 N			104,1	54,1					113,1	66,3	71,7	29,0
6 : BEARB. WAREN, NACH BESCHAFFENH. GEGLIED.												
1958	1 974,7	2 020,7	330,1	343,6	302,4	369,1	528,7	246,0	647,4	829,1	166,0	232,9
1960	3 218,0	2 997,5	616,6	422,2	433,8	524,8	759,0	288,2	1 063,9	1 322,6	344,6	439,7
1963	4 462,7	3 600,4	907,5	553,5	616,7	594,6	914,2	339,4	1 363,6	1 445,1	660,6	667,7
1964	5 346,0	4 028,0	1 130,8	666,6	742,9	686,9	1 167,2	394,6	1 738,0	1 676,7	567,1	603,2
1965	5 844,3	4 364,3	1 154,8	693,3	811,2	722,8	1 250,4	414,4	2 122,7	1 961,1	505,1	572,8
1966	6 607,0	5 058,7	1 457,3	870,7	978,7	930,8	1 359,1	447,2	2 144,4	2 066,8	667,5	743,2
1967	6 641,8	4 797,9	1 578,6	815,9	955,2	890,5	1 372,8	435,7	1 922,9	1 873,6	812,4	782,3
1968	7 842,6	5 736,8	1 834,4	941,0	1 068,5	1 165,5	1 574,1	461,3	2 577,4	2 372,4	788,2	796,6
1969	10 028,4	7 405,9	2 495,6	1 284,4	1 338,4	1 355,3	1 890,0	582,0	3 251,3	3 090,3	1 053,1	1 094,0
1970	11 594,3	8 486,1	2 689,2	1 459,0	1 538,1	1 347,5	2 239,6	655,1	3 729,9	3 513,2	1 397,5	1 511,2
1970 III	2 790,8	1 975,3	658,4	331,4	363,4	304,1	533,1	145,9	874,2	831,4	361,8	362,5
1970 IV	2 988,4	1 995,3	679,9	351,9	400,3	321,1	595,0	169,1	949,1	807,6	364,1	345,6
1971 I	2 804,8	1 876,3	671,6	331,8	446,2	273,6	372,1	167,5	954,7	782,9	360,2	320,5
1971 II	2 969,7	2 023,5	731,9	368,1	448,3	376,0	382,8	178,2	1 056,8	825,6	349,9	305,5
1971 III	2 816,5	1 916,7	703,2	330,7	396,4	280,5	355,7	168,2	1 065,0	865,8	296,2	271,5
1971 A	969,4	661,2	246,3	130,1	151,2	95,4	126,9	60,0	333,3	277,9	111,7	97,7
1971 M	966,4	638,6	232,3	113,5	139,8	104,3	123,1	55,0	335,4	260,2	135,8	105,6
1971 J	1 033,9	723,7	253,3	124,5	157,3	146,3	132,8	63,2	388,1	287,5	102,4	102,2
1971 J	981,0	688,9	262,6	126,4	122,5	101,9	115,9	55,0	367,8	310,1	112,2	95,6
1971 A	821,7	574,9	176,7	94,6	131,8	94,3	116,4	53,6	310,7	257,8	86,1	74,5
1971 S	1 013,8	652,9	263,9	109,7	142,1	84,3	123,4	59,6	386,5	297,9	97,9	101,4
1971 O			267,1	115,5					416,2	297,4	105,8	98,9
1971 N			262,3	109,5					404,3	295,9	104,2	71,2
8 : VERSCHIEDENE BEARBEITETE WAREN												
1958	483,1	439,2	59,4	50,4	124,2	48,9	129,4	57,7	128,7	240,9	41,4	41,4
1960	758,7	666,4	94,8	64,0	163,9	52,5	175,6	78,7	255,1	405,1	69,3	66,0
1963	1 309,2	834,9	287,3	167,2	241,1	71,6	312,3	115,8	335,1	354,7	133,4	125,5
1964	1 607,8	1 015,2	360,4	216,1	293,2	84,2	404,4	146,9	406,8	439,2	143,0	128,8
1965	1 906,9	1 193,1	399,8	237,3	331,8	97,7	474,2	177,8	569,7	557,4	131,4	123,0
1966	2 350,7	1 385,0	504,5	281,8	391,6	109,0	586,6	208,5	711,6	637,7	156,2	148,0
1967	2 475,8	1 381,2	592,9	307,8	409,6	109,6	603,7	213,3	685,1	582,9	184,5	167,6
1968	3 033,5	1 558,0	783,5	336,4	482,2	117,9	704,9	229,3	847,8	693,2	215,1	181,0
1969	4 030,8	2 022,7	1 121,1	432,5	610,3	141,4	861,9	302,6	1 144,7	937,0	292,8	209,2
1970	4 639,9	2 394,4	1 051,8	462,1	691,9	159,6	1 061,2	372,3	1 469,0	1 162,7	365,9	237,8
1970 III	1 180,3	592,0	250,7	108,0	173,0	38,8	271,2	88,1	384,5	291,1	100,8	66,0
1970 IV	1 256,4	663,4	283,4	124,9	176,6	41,9	293,4	109,5	409,3	326,3	93,7	60,7
1971 I	1 249,1	658,8	291,6	122,7	212,7	44,6	211,6	110,3	447,0	322,6	86,2	58,5
1971 II	1 189,5	704,9	292,3	144,4	197,2	44,2	189,7	115,3	421,7	335,6	88,7	65,3
1971 III	1 352,6	768,6	312,6	143,0	215,3	45,0	223,7	111,3	503,5	399,9	97,4	69,2
1971 A	421,7	238,6	104,9	47,1	71,5	15,3	71,5	38,8	145,4	116,2	28,3	21,2
1971 M	369,9	221,7	87,8	46,0	60,1	13,4	60,2	37,5	128,9	103,6	33,0	21,2
1971 J	397,9	244,6	99,6	51,3	65,6	15,5	58,0	39,0	147,4	115,8	27,4	22,9
1971 J	440,0	253,7	104,9	49,8	62,6	14,6	70,4	36,7	167,5	126,8	34,7	25,7
1971 A	420,7	239,3	89,7	40,9	72,7	14,2	72,0	34,1	154,8	129,1	31,4	21,0
1971 S	491,9	275,6	118,0	52,3	80,0	16,2	81,3	40,5	181,2	144,0	31,3	22,5
1971 O			121,4	53,2					198,0	156,8	43,0	26,1
1971 N			113,9	52,9					178,1	144,2	34,6	22,7

In der Beilage « Der Handel der EG nach Warenklassen und Zonen » werden die vorstehenden Angaben jeweils für das letztverfügbare Vierteljahr unterteilt nach Ursprung und Bestimmung ausgewiesen (siehe Inhaltsverzeichnis).
a) Neuer Umrechnungskurs: März 1961 für die Niederlande und Deutschland (BR); August 1969 für Frankreich; Oktober 1969 für Deutschland (BR).
b) 1971: Ohne den Handel der Niederlande mit Belgien-Luxemburg

Zeitraum Période	EG-CE		France a)		Belg.-Lux.		Nederland a)		Deutschland (BR) a)		Italia	
	intra b)	extra	intra	extra	intra	extra	intra b)	extra	intra	extra	intra	extra
5 : CHEMISCHE ERZEUGNISSE												
1958	467,9	1 574,1	69,2	359,8	65,1	166,3	81,5	191,0	221,3	719,1	30,7	137,8
1960	708,0	1 998,4	127,5	466,1	87,9	165,3	109,9	226,7	328,0	933,1	54,7	207,1
1963	1 100,9	2 421,8	220,3	536,0	139,4	148,0	173,7	273,8	472,3	1 174,1	95,2	289,9
1964	1 334,2	2 774,2	270,6	609,0	169,2	148,0	212,7	323,0	545,8	1 340,7	135,8	353,3
1965	1 584,9	3 158,4	317,5	696,7	212,4	181,6	282,9	370,3	601,9	1 475,5	170,3	434,3
1966	1 903,6	3 486,7	376,5	757,2	248,3	174,0	345,6	417,7	741,4	1 672,7	191,7	465,0
1967	2 205,8	3 793,9	431,9	812,2	294,6	182,1	423,1	469,7	855,3	1 849,4	200,9	480,5
1968	2 703,0	4 295,5	500,2	860,6	398,7	237,2	558,6	549,3	1 020,6	2 093,3	224,9	555,3
1969	3 408,1	4 697,6	646,6	943,5	535,3	273,8	716,8	579,9	1 242,8	2 347,0	266,5	553,4
1970	3 862,5	5 272,4	649,4	983,2	644,2	340,8	854,6	662,8	1 396,4	2 696,8	317,8	588,8
1970 III	924,8	1 314,2	152,7	236,0	160,5	81,4	204,5	172,6	326,9	672,4	80,2	151,8
1970 IV	1 022,2	1 346,3	167,3	251,0	176,7	89,7	225,9	173,6	368,7	685,5	83,6	146,4
1971 I	1 048,0	1 393,6	178,7	259,0	179,0	92,8	195,6	175,9	401,8	700,3	92,9	165,5
1971 II	1 056,9	1 378,3	190,4	261,7	179,0	77,0	195,8	178,5	397,9	701,1	93,8	160,0
1971 III	1 045,8	1 433,6	180,1	265,8	193,8	87,5	200,1	177,6	381,6	747,4	90,3	155,4
1971 A	340,3	446,9	62,1	84,9	50,8	21,0	62,7	56,9	133,1	228,9	31,5	55,3
1971 M	343,5	461,4	63,7	88,9	58,4	27,3	62,4	58,3	125,5	234,0	52,9	52,9
1971 J	373,1	470,0	64,6	87,9	69,8	28,7	70,7	63,3	139,3	238,2	28,8	51,8
1971 J	359,4	487,7	65,6	101,8	63,8	25,0	66,5	54,4	133,0	252,1	30,5	54,5
1971 A	310,1	470,2	51,8	86,6	58,0	26,3	58,8	61,5	111,0	244,7	30,5	51,1
1971 S	376,3	475,7	62,7	77,4	72,0	36,2	74,8	61,7	137,6	250,6	29,3	49,8
1971 O			70,1	87,8					143,3	239,9	29,9	48,7
1971 N			68,3	85,5					145,0	240,6	31,7	50,6
5 : PRODUITS CHIMIQUES												
6 : BEARB. WAREN, NACH BESCHAFFENH. GEGLIED.												
1958	2 008,3	4 771,6	386,7	1 246,4	686,1	997,4	288,2	384,5	522,7	1 609,8	124,6	533,4
1960	3 309,4	5 849,8	694,1	1 506,5	1 037,5	1 159,6	410,6	426,6	931,6	2 026,8	235,6	730,4
1963	4 469,1	5 303,3	923,1	1 295,4	1 357,5	1 013,3	551,1	386,9	1 291,4	1 871,3	345,9	736,3
1964	5 367,4	5 905,9	1 044,0	1 443,6	1 641,6	1 123,3	690,9	430,8	1 502,2	2 033,8	488,7	874,3
1965	5 977,2	6 823,2	1 201,6	1 586,6	1 757,3	1 290,7	788,2	470,1	1 573,8	2 412,9	656,4	1 063,0
1966	6 710,3	7 111,6	1 260,9	1 591,6	1 969,2	1 331,6	880,3	459,9	1 850,5	2 644,2	749,5	1 084,3
1967	6 782,7	7 656,3	1 208,3	1 665,9	1 982,1	1 347,7	885,0	512,5	2 007,7	2 958,5	699,7	1 171,7
1968	7 965,5	8 361,6	1 415,3	1 751,8	2 379,6	1 459,4	1 013,9	555,9	2 253,5	3 228,8	903,2	1 365,8
1969	10 053,4	8 965,4	1 697,8	1 812,9	3 088,5	1 540,4	1 263,8	647,6	2 898,0	3 535,6	1 105,4	1 429,0
1970	11 649,6	10 283,4	2 173,2	2 210,5	3 566,2	1 658,4	1 429,6	686,7	3 308,3	4 175,2	1 172,3	1 552,8
1970 III	2 793,2	2 540,2	513,9	491,2	821,4	395,1	344,1	179,4	811,9	1 075,4	301,9	399,0
1970 IV	3 027,2	2 789,0	565,7	609,7	889,7	460,0	376,8	193,5	879,8	1 121,6	315,2	404,1
1971 I	2 851,5	2 675,3	553,8	590,7	825,5	413,7	286,6	169,4	882,8	1 102,0	303,0	399,5
1971 II	3 018,3	2 780,6	583,5	590,0	865,2	440,7	301,2	188,0	901,4	1 112,9	367,0	449,3
1971 III	2 907,8	2 817,9	533,1	536,0	820,3	395,0	198,2	198,2	897,1	1 226,5	367,8	462,2
1971 A	985,2	911,5	194,4	199,9	280,7	136,0	100,1	58,0	299,0	375,7	111,1	141,9
1971 M	981,0	934,5	185,8	196,1	271,1	145,1	94,4	61,4	296,5	374,3	133,2	157,8
1971 J	1 052,1	934,6	203,3	194,0	313,4	159,6	106,7	68,6	305,9	362,9	122,7	149,6
1971 J	1 030,3	999,4	205,6	202,9	291,2	145,2	93,5	58,4	305,0	424,9	135,1	168,1
1971 A	811,8	889,1	137,8	171,8	214,8	101,6	88,7	72,0	265,2	394,6	105,3	148,9
1971 S	1 065,7	929,4	189,7	161,3	314,3	148,2	107,4	67,8	326,9	407,0	127,4	145,2
1971 O			218,6	197,8					335,4	429,3	137,7	140,6
1971 N			212,5	188,9					313,3	375,2	132,4	147,8
6 : ARTICLES MANUFACT. CLASSÉS PAR MATIÈRES												
8 : VERSCHIEDENE BEARBEITETE WAREN												
1958	474,2	1 176,6	59,4	328,4	84,5	59,2	80,7	65,2	180,1	565,7	69,5	158,1
1960	723,3	1 647,7	112,1	459,8	116,1	68,3	104,3	82,9	236,1	729,4	154,6	307,3
1963	1 404,2	2 008,8	212,0	494,9	225,5	98,6	169,9	110,9	456,9	826,8	340,0	477,7
1964	1 679,2	2 275,7	246,9	557,2	292,7	122,9	204,1	128,7	520,0	919,8	415,5	547,1
1965	1 973,0	2 452,4	299,5	581,4	344,4	132,5	246,6	141,8	568,0	1 004,4	514,4	592,4
1966	2 411,8	2 708,9	364,1	609,8	411,9	138,5	286,5	152,1	684,1	1 123,8	665,1	684,6
1967	2 546,0	3 026,8	377,0	650,7	415,7	152,4	296,9	180,2	767,8	1 258,2	688,5	785,4
1968	3 125,4	3 356,9	442,0	692,2	482,5	164,8	352,3	192,4	963,8	1 362,4	884,8	945,1
1969	4 125,9	3 837,1	558,0	766,8	609,6	186,4	481,9	219,3	1 245,6	1 576,6	1 230,7	1 088,0
1970	4 748,8	4 358,9	716,4	848,6	714,6	215,5	589,9	254,6	1 383,5	1 797,9	1 344,4	1 242,2
1970 III	1 212,8	1 115,7	181,6	209,7	167,0	49,7	147,6	64,3	344,7	470,0	371,9	321,9
1970 IV	1 275,8	1 172,6	197,6	231,2	206,0	58,5	162,6	76,9	374,5	491,6	335,0	314,3
1971 I	1 322,0	1 090,7	222,1	220,6	199,8	57,5	120,0	68,0	381,4	431,8	398,6	312,8
1971 II	1 255,1	1 117,5	206,2	247,2	211,2	55,1	123,6	66,8	367,8	445,9	346,4	302,6
1971 III	1 410,9	1 239,7	237,9	257,5	195,0	57,1	128,2	73,2	413,1	525,1	436,7	326,9
1971 A	433,2	362,7	75,4	80,6	71,1	16,3	40,5	22,6	129,1	147,9	117,1	95,3
1971 M	397,4	363,5	58,7	75,4	65,0	17,4	37,7	20,5	117,2	147,7	118,9	102,6
1971 J	424,5	391,3	72,1	91,2	75,1	21,4	45,4	23,7	121,5	150,3	110,4	104,7
1971 J	485,3	455,7	93,4	103,2	65,3	22,0	39,3	23,4	133,5	183,8	153,8	123,3
1971 A	395,5	379,1	55,0	74,0	48,5	13,6	41,0	23,6	120,0	158,2	131,0	109,8
1971 S	530,1	404,9	89,5	80,3	81,2	21,5	47,9	26,2	159,6	183,1	151,9	93,8
1971 O			97,2	87,8					161,0	189,0	146,8	104,0
1971 N			77,7	85,3					143,2	177,1	127,2	110,0
8 : ARTICLES MANUFACTURÉS DIVERS												

Une ventilation des données ci-dessus par origine et destination est fournie dans le supplément « Le commerce des CE par classes de produits et par zones » pour le dernier trimestre disponible (Voir table des matières).

a) Nouveau taux de change: mars 1961 pour les Pays-Bas et l'Allemagne (RF); août 1969 pour la France; octobre 1969 pour l'Allemagne (RF).
b) 1971: A l'exclusion du commerce des Pays-Bas avec l'Union Economique Belgo-Luxembourgeoise.

DER HANDEL DER EG
nach Waren

TAB. 9

import

Waren - Produits	Monat Mois 1970 1971	EG - CE (1)		France (1)		Belg. - Lux.		Nederland		Deutschland (BR)		Italia	
		intra (2)	extra	intra	extra	Intra	extra	intra(2)	extra	intra	extra	Intra	extra
		001 LEBENDE TIERE	1000\$ AQU SEP	41907 46395	30781 35006	8274 8509	2020 3083	3875 3583	342 327	951 1223	595 628	4915 4814	3412 3391
	TONNEN AQU SEP	44519 48778	49127 55317	11401 11356	3041 4321	4595 4286	525 872	571 708	951 1157	6443 5919	6318 5787	21509 25709	38292 43180
011 FLEISCH FRISCH GEKUEHLT	1000\$ AQU SEP	92906 90592	61947 63311	19088 19517	13798 18309	2131 2358	3121 4605	1234 1330	3819 3781	39067 43007	9943 11938	31386 24380	31269 24678
	TONNEN AQU SEP	84348 83451	63708 68092	17066 17088	12789 20001	3018 3575	3751 5879	1215 1260	5032 5513	42760 45937	11157 13092	20289 15591	30979 23507
012 FLEISCH USW EINFACH ZUBEREITET	1000\$ AQU SEP	1781 2232	324 242	839 1001	23 17	199 224	126 107	53 58	49 42	681 926	53 57	9 23	73 19
	TONNEN AQU SEP	745 822	283 218	255 292	7 6	82 87	146 130	33 36	51 43	374 405	43 26	1 2	36 13
013 FLEISCHZUBEREITUNGEN KONSERVEN	1000\$ AQU SEP	8636 10360	6740 6572	1030 1165	811 679	764 1071	316 369	344 326	338 570	5901 7142	4261 4634	597 656	1044 350
	TONNEN AQU SEP	6804 7991	4438 4415	593 679	610 603	890 1359	358 344	298 253	194 416	4621 5186	2224 2259	402 514	952 353
022 MILCH UND RAHM	1000\$ AQU SEP	22839 21629	413 384	181 275	19 48	1618 1664	57 5	5508 4844	55 49	4113 5229	42 19	11419 9617	240 263
	TONNEN AQU SEP	74335 76541	2995 2840	669 987	21 5	5996 5479	158 4	16765 13953	191 124	12243 14423	238 77	39262 41697	2387 2582
023 BUTTER	1000\$ AQU SEP	15285 12731	1843 1092	509 1956	145 128	669 1121	1363 726	97	125	8255 5041	134 121	5755 4613	76 117
	TONNEN AQU SEP	8226 6862	1639 1015	265 1058	102 87	345 595	1222 726	53	150	4332 2634	96 83	3231 2605	69 114
024 KAESE UND QUARK	1000\$ AQU SEP	33333 36235	13234 9907	2221 3448	1173 1468	4999 5788	898 1259	411 588	77 122	12935 15197	2367 3098	10367 11214	5119 3960
	TONNEN AQU SEP	23891 27008	7249 6572	1583 2442	632 761	3976 4385	599 788	381 446	55 96	9922 11033	2581 2487	8029 8735	3372 2450
025 VOEGELEIER	1000\$ AQU SEP	8803 11170	1511 1343	977 1791	155 153	67 119	31 18	149 143	72 124	6978 8229	398 676	632 888	855 372
	TONNEN AQU SEP	14016 15020	2115 1699	1735 2575	39 29	73 145	21 11	339 319	327 551	11152 10962	566 604	707 1019	1162 504
031 FISCH	1000\$ AQU SEP	10784 13134	32254 30708	3485 4354	7634 8786	2057 2292	1817 1695	638 894	2081 2144	1693 2703	7038 8027	2911 2891	11714 10056
	TONNEN AQU SEP	18478 25348	45187 49977	5998 9396	7219 8069	5453 6807	2346 2406	1055 1386	4570 4826	3295 5011	13875 13050	2677 2448	17177 12626
032 FISCHZUBEREITUNGEN U KONSERVEN	1000\$ AQU SEP	1893 2398	12061 12300	655 756	5857 4692	833 924	1729 1805	264 381	906 831	114 257	2895 3924	27 80	674 1048
	TONNEN AQU SEP	1421 1627	10251 11419	717 659	4668 4069	446 466	1745 1559	133 189	604 682	114 240	2546 3739	11 73	688 1370
041 WEIZEN UND MENGGKORN	1000\$ AQU SEP	23315 39902	25447 23287	1	1403 1228	8245 7789	3729 3199	4175 6138	7257 7645	6485 12516	8033 2429	1410 4456	5025 8786
	1000 TONNEN AQU SEP	203 303	353 328		19 13	85 81	46 39	42 62	137 119	53 119	111 34	13 41	70 123
042 REIS	1000\$ AQU SEP	1109 1188	6847 3126	263 347	2376 673	29 36	1425 356	193 66	1153 397	624 739	1855 1500		38
	TONNEN AQU SEP	3557 3795	40825 22663	987 1345	9707 4123	98 138	8752 2614	753 239	7323 4139	1719 2072	14537 11787	1	506
043 GERSTE	1000\$ AQU SEP	17867 14853	6868 5271		5	9938 6367		232 266	255	6964 7899	1749 1556	733 321	5114 3460
	TONNEN AQU SEP	178378 141157	105709 87021		55	99037 62130		2414 2935	7 6199	70696 72639	24960 25934	5931 3453	80687 54888
044 HAIS	1000\$ AQU SEP	12271 6990	67608 72265	3	1744 5961	3052 3190	3679 6210	3027 1615	14418 15846	3719 2086	14838 9302	470 92	32929 34946
	TONNEN AQU SEP	130652 73965	986339 1075650	23	22356 82366	53902 34083	43193 82220	33642 17916	224349 258416	38439 20943	215291 144019	4646 962	48150 508629
045 ANDERES GETREIDE	1000\$ AQU SEP	2617 2103	4150 3203	4	161 120	1300 449	1022 1371	7	1243 493	1300 1520	219 583	127	1505 636
	TONNEN AQU SEP	23043 23451	59778 49538	10 22	1605 1023	13637 5325	12560 22174	44	21500 8756	14311 16832	3356 8520	41 1272	20757 9055
046 GRIESS UND MEHL AUS WEIZEN	1000\$ AQU SEP	1316 1446	187 180	44 138		194 222	1	27 15	180 174	1051 1071	1 3		5 3
	TONNEN AQU SEP	8083 8901	1377 1312	241 762		1225 1382	1	176 111	1334 1256	6640 6545	6 15	1	36 30
047 GRIESS UND MEHL A AND GETREIDE	1000\$ AQU SEP	389 333	2	124 96	1	138 110		68 78	1	48 49		11.	1
	TONNEN AQU SEP	3880 3378	8 13	1157 845	4	1423 1056		930 1114	4	338 363		32	4
048 ZUBEREITUNGEN A GETREIDEMEHL	1000\$ AQU SEP	12226 14742	2377 2178	2313 3764	272 260	2141 2575	109 162	743 794	303 339	5018 6251	1255 1111	2011 1358	438 306
	TONNEN AQU SEP	37487 36158	8524 6397	4280 6503	375 394	9465 5317	340 420	2395 2357	1424 1249	15590 17434	4962 3099	5757 3547	1423 1255
051 OBST UND SUEOFR FRISCH NUESSE	1000\$ AQU SEP	63235 56587	50749 57341	1324 3340	10365 17752	6400 5595	2515 2853	4011 2926	7302 7117	51385 44032	25168 24596	115 694	5399 5023
	TONNEN AQU SEP	276084 242581	230853 251118	7968 10001	44181 69035	27722 24732	12380 13219	19188 12708	34645 36112	220914 189812	110264 99123	292 5328	29383 53629

(1) Siehe Fußnote a), Tab. 5.

(2) Ohne den Handel der Niederlande mit Belgien-Luxemburg.

export

Waren - Produits	Monat Mois	EG - CE (1)		France(1)		Belg. - Lux.		Nederland		Deutschland (BR)		Italia		
		1970		1971		1970		1971		1970		1971		
		intra (2)	extra	intra	extra	intra	extra	intra(2)	extra	intra	extra	intra	extra	
001 ANIMAUX VIVANTS	1000\$	AQU	37950	4019	14366	2421	9056	6	5318	643	9200	824	10	125
		SEP	43848	2754	22809	1117	8984	76	5856	525	11177	771	22	265
	TONNES	AQU	40290	1084	12589	230	11702	4	7417	296	8580	534	2	20
		SEP	49860	1117	20235	288	11390	20	7959	333	10271	440	2	36
011 VIANDE FRAICHE REFRIG CONGEL	1000\$	AQU	82858	10927	13237	4643	12373	395	49357	1814	7754	3916	137	159
		SEP	88538	8597	12038	4534	14427	972	51334	1547	10432	1367	307	177
	TONNES	AQU	79747	17850	12959	6666	12825	1019	48330	3259	5416	6723	217	183
		SEP	83834	12285	11392	5991	14842	2136	50252	1983	7074	1984	274	191
012 VIANDES ETC SECHES SAL FUM	1000\$	AQU	2163	1212	60	178	669	26	157	586	227	54	1050	368
		SEP	2091	1353	94	128	883	18	122	741	234	84	788	382
	TONNES	AQU	996	895	43	160	415	24	98	599	161	14	279	98
		SEP	1743	1014	38	123	1349	15	79	751	93	24	184	101
013 PRÉP ET CONSERVE DE VIANOE	1000\$	AQU	8317	15079	1074	1909	3480	127	2707	11039	485	354	571	1650
		SEP	9659	16627	1357	2100	3934	355	3219	11611	509	669	640	1892
	TONNES	AQU	7004	11525	1193	1718	2709	156	2155	8631	384	265	563	755
		SEP	8172	12323	1386	1759	2984	443	2658	8533	389	497	755	941
022 LAIT ET CREME DE LAIT	1000\$	AQU	25367	30633	11556	10421	3147	1630	3511	14264	7125	4302	27	16
		SEP	25834	27931	11917	8535	2287	2568	3901	12131	7689	4663	40	34
	TONNES	AQU	83443	92129	39087	41669	7133	3130	9216	32525	27944	11998	63	72
		SEP	82414	76480	36299	33983	5864	4844	10528	27657	29676	9917	47	69
023 BEURRE	1000\$	AQU	14962	12253	3605	2124	151	3568	8076	3147	3130	3412	2	1
		SEP	13134	5979	2951	1033	145	1590	8112	3298	1926	57	1	1
	TONNES	AQU	8308	9737	2056	2087	91	2961	4477	2891	1684	1797	1	1
		SEP	7945	6821	1534	1439	87	1394	4558	3958	1756	30	1	1
024 FROMAGE ET CAILLEBOTTE	1000\$	AQU	27395	13069	11087	4834	434	221	9698	4158	5082	1215	1694	2630
		SEP	32835	12421	13208	4269	590	197	10958	3671	6294	744	1785	3540
	TONNES	AQU	21600	11891	7875	4155	423	379	8684	4917	3842	1115	776	1325
		SEP	24636	10199	9114	3477	571	181	9521	4210	4650	621	780	1709
025 OEUFS D OISEAUX	1000\$	AQU	8953	1225	322	96	4511	137	3942	531	176	380	2	81
		SEP	10228	1304	297	53	4970	113	4767	634	189	326	5	178
	TONNES	AQU	15073	1907	424	194	8461	233	5833	653	354	762	1	65
		SEP	14735	1421	323	56	7670	130	6388	559	353	540	1	136
031 POISSONS	1000\$	AQU	9394	4797	1761	1510	737	255	4862	1389	1983	934	651	709
		SEP	12908	4772	1796	1109	888	370	6282	1816	3020	904	922	573
	TONNES	AQU	15025	7618	2595	1723	1388	376	6730	1457	2845	1346	1467	2716
		SEP	21570	7118	2378	1210	1834	495	11177	2234	3984	1064	2297	2115
032 PRÉP CONS POISSONS CRUST	1000\$	AQU	1065	1543	132	475	70	7	235	161	502	837	126	63
		SEP	1477	1469	259	385	59	19	290	163	766	850	103	62
	TONNES	AQU	825	1352	85	244	40	3	379	328	242	734	79	43
		SEP	999	1155	128	189	32	11	382	241	380	574	77	40
041 FROMENT ET METEIL	1000\$	AQU	33533	7069	29368	6928	446	35	3717	32	2	74		
		SEP	35265	10225	31350	9714	319		3404	133	192	358		20
	1000 TONNES	AQU	330	119	292	116	5	1	33	1	1	3		
		SEP	345	151	309	146	3		32	2	1	3		
042 RIZ	1000\$	AQU	1368	3408	15	19	445	19	61	231	72	131	775	3088
		SEP	1908	2479	32	121	604	49	74	338	88	214	1110	1797
	TONNES	AQU	4876	42208	48	169	1015	62	170	1132	223	731	3420	40114
		SEP	8366	27898	119	1136	1554	182	203	1615	239	1155	6251	23810
043 ORGE	1000\$	AQU	19126	9081	17177	8774	389	20	1538	22	300	300	7	16
		SEP	14731	8036	13314	7595	389		982	63	46	342		
	TONNES	AQU	197237	177223	176708	171288	3837	200	16556	136	5837	98		98
		SEP	144733	152435	130708	144613	3810		9910	275	5910	218		218
044 MAIS	1000\$	AQU	20845	4030	12895	3110	2574		5322	1	50	908	4	11
		SEP	11477	2420	6290	1666	553		4471		143	753	20	1
	TONNES	AQU	221908	54177	138957	41390	26059		56352	1	501	12769	39	17
		SEP	122927	29734	67882	18341	5743		47862		1302	11391	138	2
045 AUTRES CEREALES	1000\$	AQU	2109	380	862	77	33	1	1193	16	1	266	20	20
		SEP	2249	911	794	580	26		1321	21	37	258	71	51
	TONNES	AQU	23845	5757	10147	1188	328	5	13305	106	8	4405	57	51
		SEP	25505	16897	9637	12418	263		15201	445	219	3894	185	135
046 SEMOULE ET FARINE DE FROMENT	1000\$	AQU	1217	13970	974	4967	65	102	7	458	46	1410	125	7033
		SEP	1517	16199	1007	4907	90	111	14	1113	145	2370	261	7698
	TONNES	AQU	7590	170610	6097	61584	376	1092	67	5792	258	21222	792	80920
		SEP	9441	198173	6173	64492	530	1288	147	14431	799	35125	1792	82839
047 SEMOUL FARINE AUT CEREALES	1000\$	AQU			45	300	133	20	40	SECRET	SECRET	51	147	
		SEP			60	76	100	4	12	75	SECRET	SECRET	86	67
	TONNES	AQU			489	2420	1466	197	370	1244	SECRET	SECRET	365	1748
		SEP			498	1040	1255	24	100	1135	SECRET	SECRET	594	1737
048 PRÉPAR DE CEREAL DE FARINE	1000\$	AQU	11823	13318	3877	2571	3269	2336	2562	1349	1449	2831	1166	1261
		SEP	15226	11388	3812	3220	4687	2822	3752	1747	1857	2226	1118	1373
	TONNES	AQU	37048	53276	15817	14536	9790	14338	5178	3937	2534	14843	3729	5622
		SEP	33392	62365	12624	23951	11660	16676	7649	5785	2725	11370	3434	4583
051 FRUITS FRAIS NOIX NON OLEAG	1000\$	AQU	58307	25396	15120	4546	1803	124	1951	198	521	453	38612	20069
		SEP	62519	25699	12163	4677	941	249	2100	186	543	409	46772	20178
	TONNES	AQU	276424	114036	75903	18018	6999	379	7067	384	1679	1855	184776	93400
		SEP	309650	111162	68092	17563	4576	817	11170	553	2663	1455	223149	90763

(1) Voir note_a) du tab. 5.

(2) A l'exclusion du commerce des Pays-Bas avec Belgique-Luxembourg.

import

Waren - Produits	Monat Mois	EG - CE (1)		France (1)		Belg. - Lux.		Nederland		Deutschland (BR)		Italia			
		1970	1971	intra (2)	extra	intra	extra	Intra	extra	Intra(2)	extra	intra	extra	Intra	extra
		1971													
052 TRÖCKENFRÜCHTE	1000\$	AQU	77	2386		341	10	115	47	497	20	1124		309	
	TONNEN	SEP	196	4619	2	1080	41	335	46	419	90	1885	17	900	
053 OBST SUEDFR ZUBEREIT KONSERVEN	1000\$	AQU	132	7777		1069	20	332	71	1781	41	3461		1134	
	TONNEN	SEP	283	15495	2	3647	75	1032	59	1415	86	5024	61	3377	
054 GEMÜSE PFLANZEN KNOLLEN F ERN	1000\$	AQU	11455	19446	1320	4349	1158	1720	1350	1933	7155	10026	452	1418	
	TONNEN	SEP	12395	18740	1833	3637	1103	1207	1727	1957	7489	11233	243	706	
055 ZÜBEREITUNGEN A GEMÜSE USW	1000\$	AQU	30262	62444	2681	16936	2419	4838	3272	5181	20903	29897	987	5592	
	TONNEN	SEP	32739	59391	3023	14419	2194	3793	3969	5497	23070	33003	483	2679	
061 ZÜCKER UND HONIG	1000\$	AQU	29324	14432	2298	2254	1615	1892	1035	1987	23789	6736	587	1563	
	TONNEN	SEP	30679	20253	2662	2669	1878	1973	893	4610	24344	7736	902	3265	
062 ZÜCKERWAREN OHNE KAKAOGEHALT	1000\$	AQU	157	125	12	11	9	24	10	18	123	61	3	11	
	TONNEN	SEP	211	181	15	14	21	24	9	51	153	64	13	18	
071 KAFFEE	1000\$	AQU	13983	13107	392	2505	1425	697	591	1043	11175	7434	400	1428	
	TONNEN	SEP	16962	12317	590	2453	1855	479	694	1151	13486	7282	337	952	
072 KAKAO	1000\$	AQU	35474	27457	1132	5399	3030	1946	1428	2929	29085	14114	799	3069	
	TONNEN	SEP	45218	29222	1529	5736	4151	1181	1617	2981	37252	12807	669	1217	
073 SCHOKOLADE U SCHOKOLADEWAREN	1000\$	AQU	13241	5270	187	1792	1034	135	135	1433	2528	1720	9357	190	
	TONNEN	SEP	10961	8843	253	3236	360	163	182	2418	3641	2656	6525	370	
074 TEE UND MATE	1000\$	AQU	68037	81207	1226	27817	10379	1735	1337	38040	14667	11813	40428	1802	
	TONNEN	SEP	54371	134522	1601	25796	4921	2785	1448	68713	16342	29945	29259	7263	
075 GEMUERZE	1000\$	AQU	3111	1461	530	282	623	93	449	384	1938	389	371	313	
	TONNEN	SEP	4721	1550	959	327	883	120	497	271	2140	606	242	226	
081 FÜTTERMITTEL	1000\$	AQU	4907	2031	623	404	912	121	536	518	2419	543	417	445	
	TONNEN	SEP	5636	2238	1247	555	1025	167	563	384	2528	792	273	340	
091 MARGARINE UND AND SPEISEFETTE	1000\$	AQU	5378	66779	1238	16945	1503	4023	1364	10288	1077	26356	196	9167	
	TONNEN	SEP	6140	65182	2178	17974	1826	4565	1096	7211	917	24185	123	11247	
099 NAHRUNGSMITTELZUBEREIT A N G	1000\$	AQU	2233	70055	280	19784	843	4032	468	10526	614	24805	28	10908	
	TONNEN	SEP	2570	73083	600	20626	923	4667	384	7596	639	22995	28	14199	
111 ALKOHOLFREIE GETRAENKE	1000\$	AQU	4050	20753	108	2685	1023	1160	481	7711	2350	1704	88	2093	
	TONNEN	SEP	4929	22608	202	3645	1530	1275	481	6934	2629	7209	87	3545	
112 ALKOHOLISCHE GETRAENKE	1000\$	AQU	3702	30931	120	3750	862	1816	484	11373	2154	10866	82	3126	
	TONNEN	SEP	4413	34098	276	5419	1185	2061	538	10873	2325	10649	89	5097	
121 ROHTABAK UND TABAKABFAELLE	1000\$	AQU	10277	790	2153	184	1348	98	833	52	5669	439	274	17	
	TONNEN	SEP	13646	1253	4102	239	1868	158	1247	79	5728	731	701	46	
122 TABAKWAREN	1000\$	AQU	11690	999	2377	214	1481	106	796	47	6564	618	272	14	
	TONNEN	SEP	13544	1440	4203	289	1768	168	1121	79	5855	869	587	35	
211 HAUTE UND FELLE ROH	1000\$	AQU	118	3069	1	578	89	90	11	1546	4	626	13	229	
	TONNEN	SEP	253	4221	2	510	99	109	108	2266	15	1163	29	183	
091 MARGARINE UND AND SPEISEFETTE	1000\$	AQU	58	2996	1	277	40	72	9	1977	1	471	7	199	
	TONNEN	SEP	198	3856	1	252	39	74	141	2557	4	812	14	161	
099 NAHRUNGSMITTELZUBEREIT A N G	1000\$	AQU	358	3082	25	905	75	141	54	316	180	1759	24	265	
	TONNEN	SEP	354	3861	14	954	55	130	70	407	197	1739	18	651	
111 ALKOHOLFREIE GETRAENKE	1000\$	AQU	305	3211	12	770	33	134	37	428	208	1643	15	236	
	TONNEN	SEP	567	3814	8	818	30	132	235	424	286	1760	8	680	
112 ALKOHOLISCHE GETRAENKE	1000\$	AQU	22975	84645	3695	13599	4490	7117	2106	18049	4474	36227	8210	9653	
	TONNEN	SEP	22339	75672	3832	12521	5785	7001	2839	20162	4584	30860	5299	5128	
121 ROHTABAK UND TABAKABFAELLE	1000\$	AQU	212386	877055	30466	126449	53049	79368	58733	225831	44488	363218	21650	82189	
	TONNEN	SEP	245583	807200	30119	118314	82007	81043	70147	257274	44272	301833	19038	48739	
122 TABAKWAREN	1000\$	AQU	1144	389	203	9	299	27	486	217	87	135	69	1	
	TONNEN	SEP	1268	558	316	21	478	98	294	251	87	187	93	1	
211 HAUTE UND FELLE ROH	1000\$	AQU	3642	1610	544	12	930	116	1820	1137	230	342	118	3	
	TONNEN	SEP	3826	2366	842	30	1619	479	998	1348	205	507	162	3	
099 NAHRUNGSMITTELZUBEREIT A N G	1000\$	AQU	6385	1910	836	862	2271	131	423	214	1922	572	933	131	
	TONNEN	SEP	7156	2137	928	796	2669	187	563	282	2299	759	697	113	
111 ALKOHOLFREIE GETRAENKE	1000\$	AQU	12863	3307	1278	1639	5643	176	1028	310	3658	972	1256	210	
	TONNEN	SEP	14543	3718	1589	1536	6121	393	1598	450	4220	1194	1015	135	
112 ALKOHOLISCHE GETRAENKE	1000\$	AQU	2277	259	245	17	752	260	16	991	129	29	97		
	TONNEN	SEP	1704	128	154	42	536	265	19	734	54	15	13		
121 ROHTABAK UND TABAKABFAELLE	1000\$	AQU	489559	9954	980	64	10908	1	469516	71	8025	9461	130	357	
	TONNEN	SEP	439525	3878	763	127	7405	1	422265	87	9023	3463	69	200	
122 TABAKWAREN	1000\$	AQU	30809	13107	7998	3412	3193	1794	1382	1702	15188	4458	3048	1741	
	TONNEN	SEP	35002	18426	8534	6482	5412	2166	1860	2302	16980	6150	2216	1326	
211 HAUTE UND FELLE ROH	1000\$	AQU	111392	33018	48395	8085	7222	8746	3267	3798	46061	9593	6447	2796	
	TONNEN	SEP	113946	42231	50790	14513	9893	9885	3145	5239	47009	10971	3109	1623	
099 NAHRUNGSMITTELZUBEREIT A N G	1000\$	AQU	2678	32055	99	2933	1073	2560	1170	3473	336	19511		3578	
	TONNEN	SEP	3461	34083	231	1743	1138	2440	1575	4179	517	19374		6347	
111 ALKOHOLFREIE GETRAENKE	1000\$	AQU	2198	23285	685	3985	536	2155	660	2916	317	12228		2001	
	TONNEN	SEP	3095	24082	1179	3667	589	1989	872	3716	455	11905		2805	
122 TABAKWAREN	1000\$	AQU	10193	1358	2043	302	1431	170	125	179	745	531	5853	176	
	TONNEN	SEP	7459	1407	2159	408	1683	152	98	140	1192	490	2327	217	
211 HAUTE UND FELLE ROH	1000\$	AQU	2288	531	505	39	419	99	48	31	287	335	1029	27	
	TONNEN	SEP	2133	471	519	65	429	83	19	26	748	261	418	36	
099 NAHRUNGSMITTELZUBEREIT A N G	1000\$	AQU	4578	24311	508	9051	352	1161	734	1227	983	3752	2001	9120	
	TONNEN	SEP	6505	24030	695	8073	525	1031	522	1552	1263	3490	3500	9884	
111 ALKOHOLFREIE GETRAENKE	1000\$	AQU	12252	36696	2041	12415	870	1928	1876	2518	2731	6521	4734	13320	
	TONNEN	SEP	16855	35414	3011	11673	1156	1602	1413	2518	3097	6510	8178	13611	

(1) Siehe Fußnote a), Tab. 5.

(2) Ohne den Handel der Niederlande mit Belgien-Luxemburg.

export

Waren - Produits	Monat Mois 1970 1971	EG - CE (1)		France(1)		Belg. - Lux.		Nederland		Deutschland (BR)		Italia	
		intra(2)	extra	intra	extra	intra	extra	intra(2)	extra	intra	extra	intra	extra
052 FRUITS SECHES OU DESHYDRATES	1000\$ AOU	163	478	3	32	2		32	6	11	96	115	344
	SEP	194	496	14	74	66	4	36	4	8	99	70	315
TONNES	AOU	227	581	5	56	56	1	84	14	14	102	118	408
	SEP	231	631	15	125	56	5	91	7	5	97	64	397
053 PREP CONSERVES DE FRUITS	1000\$ AOU	10474	5512	1342	1659	724	22	3374	553	1396	711	3638	2567
	SEP	12178	4745	1985	1695	739	60	2748	398	1985	700	4721	1892
TONNES	AOU	29398	13293	4923	3015	1965	66	8721	963	3041	1347	10748	7902
	SEP	33585	11897	5705	3379	2105	286	6458	754	3138	1245	15179	6222
054 LEGUMES PLANT TUBERC ALIM	1000\$ AOU	33551	9050	1884	959	4288	195	19866	5098	191	519	7322	2279
	SEP	30576	8873	3082	1060	4711	229	16628	5196	285	376	5870	2010
1000 TONNES	AOU	226	48	19	8	40	1	95	27	3	1	69	11
	SEP	231	55	47	8	31	1	118	37	2		33	9
055 PREPAR ET CONSERV DE LEGUMES	1000\$ AOU	13721	5361	4454	985	2734	508	4399	466	427	501	1707	2901
	SEP	17373	7095	6143	1035	3726	512	4136	370	648	540	2720	4638
TONNES	AOU	39497	15593	10172	1717	11123	1717	12103	1128	733	562	5366	11469
	SEP	52948	25568	16166	2109	16243	1781	11012	856	1243	648	8279	21174
061 SUCRE ET MIEL	1000\$ AOU	12329	7815	8887	4201	2238	402	699	2066	486	1114	19	32
	SEP	9955	16822	5598	6125	3134	5599	514	4261	705	811	4	26
TONNES	AOU	77099	49533	46441	28516	13494	2102	14753	10971	2303	7762	108	182
	SEP	53583	111271	27022	37958	17056	35167	6690	31310	2908	6716	7	120
062 CONFIS SUCRERIES SANS CACAO	1000\$ AOU	3524	2131	734	418	457	148	1022	670	524	347	787	548
	SEP	4417	2794	835	549	986	182	1164	964	779	433	653	666
TONNES	AOU	4416	2678	780	534	703	211	1527	1908	633	389	773	536
	SEP	5577	3309	889	609	1495	224	1749	1550	884	477	560	449
071 CAFE	1000\$ AOU	4351	1880	328	110	254	22	2034	595	1708	936	27	217
	SEP	4397	2929	558	258	418	37	1459	512	1950	2085	12	37
TONNES	AOU	1744	695	323	37	110	6	838	148	460	334	13	170
	SEP	1883	988	292	170	161	9	791	142	633	646	6	21
072 CACAO	1000\$ AOU	3029	5769	41	15	32		2372	4554	209	560	375	630
	SEP	3352	6156	1	29	45		2632	5475	290	446	384	206
TONNES	AOU	3056	5971	119	24	32	1	2246	4793	282	711	377	443
	SEP	3321	6594	1	41	47		2480	5707	393	655	400	170
073 CHOCOLAT ET PREP AU CACAO	1000\$ AOU	10192	2892	519	229	1192	413	4100	561	2839	1118	1542	571
	SEP	13233	4424	964	382	2451	559	4960	1091	3339	1691	1519	701
TONNES	AOU	10532	2942	708	256	1441	912	4799	423	2318	968	1266	393
	SEP	13163	3858	1098	343	2655	1032	5562	859	2722	1197	1126	427
074 THE ET MATE	1000\$ AOU	204	2282	3	7	16	38	176	2110	9	119		8
	SEP	209	1417	1	2	53	60	144	1323	11	32		
TONNES	AOU	215	2846	1	3	4	14	208	2771	2	54		4
	SEP	165	1844	1		19	24	141	1812	4	8		
075 EPICES	1000\$ AOU	244	633	43	85	12	11	56	355	128	165	5	17
	SEP	276	597	84	65	16	5	71	332	87	141	18	54
TONNES	AOU	139	633	22	65	4	3	49	487	62	69	2	9
	SEP	161	595	17	40	6	2	91	445	36	71	11	37
081 ALIMENTS POUR ANIMAUX	1000\$ AOU	19113	13332	6953	2957	2787	408	6387	2568	2484	3727	502	1672
	SEP	20216	17879	7469	2058	2833	1021	6301	3790	3301	9155	312	1855
TONNES	AOU	220493	104796	69280	25576	40002	2624	44516	15539	58690	45378	8005	15679
	SEP	228673	141981	80274	18414	36129	5542	47657	25608	60000	76493	4613	15924
091 MARGARINE ET GRAISSES ALIM	1000\$ AOU	1113	4492	141	620	230	579	153	2940	589	123		230
	SEP	1316	4597	129	306	382	308	165	3205	625	256	15	522
TONNES	AOU	3447	15062	589	2482	622	2222	446	8904	1790	415		1039
	SEP	3849	15275	537	1112	1026	1236	499	9243	1752	1007	35	2677
099 PREPARAT ALIMENTAIRES NDA	1000\$ AOU	5355	5803	1172	1537	1431	600	714	2579	1118	1327	920	760
	SEP	6093	6610	1543	1629	1102	557	925	2076	1680	1541	843	807
TONNES	AOU	11427	8251	2902	2596	3365	558	1108	3046	2193	1338	1859	713
	SEP	11547	8157	3472	2730	2079	783	1318	2559	2969	1653	1709	432
111 BOISSONS M ALC EXC JUS FRUITS	1000\$ AOU	2645	2084	859	1201	481	10	483	167	325	157	497	549
	SEP	1695	1663	508	992	373	70	219	111	294	134	301	356
TONNES	AOU	492214	15530	13528	10526	5259	49	2442	1530	459727	513	1258	2912
	SEP	567849	13868	8634	8658	2945	326	1137	412	554133	344	1000	4128
112 BOISSONS ALCOOLIQUES	1000\$ AOU	28927	52209	12187	29341	1818	90	928	4561	2086	7562	11908	10655
	SEP	36665	51892	21050	33762	1652	74	1006	3685	1978	5700	10979	8671
TONNES	AOU	111629	84062	25605	32026	11101	727	3372	14099	7944	15256	63606	21954
	SEP	113661	79242	38616	36805	10529	504	3672	10445	6497	10445	94347	21041
121 TABACS BRUTS ET DECHETS	1000\$ AOU	2670	755	2		79		8	172	90	322	2491	261
	SEP	1381	685	58		88		29	288	60	141	1146	256
TONNES	AOU	3290	693			106		34	133	614	191	2536	369
	SEP	2247	587	40		120		224	235	473	98	1390	254
122 TABACS MANUFACTURES	1000\$ AOU	10348	4584	646	1043	2262	48	3766	2630	3624	852	50	11
	SEP	9169	7103	522	1495	22625	118	4304	4604	1683	828	35	58
TONNES	AOU	2656	1274	748	423	495	10	684	652	723	182	6	2
	SEP	2457	2394	667	1086	656	23	777	1057	349	204	8	24
211 PEAUX BRUTES SAUF PELLETERIES	1000\$ AOU	5300	4429	2299	1215	921	17	714	2022	1235	903	131	272
	SEP	6552	3312	2858	925	1251	24	910	1277	1367	807	166	279
TONNES	AOU	14118	8663	5222	2135	2546	54	1950	4393	3377	1728	1023	353
	SEP	17044	6159	6309	1503	3197	77	2342	2558	3793	1552	1403	459

9

(1) Voir note a) du tab. 5.
(2) A l'exclusion du commerce des Pays-Bas avec Belgique-Luxembourg.

import

Waren - Produits	Monat Mois	EG - CE (1)		France (1)		Belg. - Lux.		Nederland		Deutschland (BR)		Italia		
		1970 1971	intra (2)	extra	intra	extra	intra	extra	intra(2)	extra	intra	extra	Intra	extra
212 PELZFELLE ROH	1000\$	AQU	902	9040	47	661	640	285	2	12	33	7477	227	605
		SEP	1177	21333		1233	910	288	3	42	66	19128	151	642
221 OELSAATEN UND OELFRUECHTE	1000\$	AQU	1899	87272	53	10689	170	5833	51	12916	408	36267	1217	21567
		SEP	2856	82013	356	12360	114	5376	71	18543	298	33302	2017	12432
	TONNEN	AQU	12125	629824	322	70168	1201	47102	251	100561	1977	266885	8374	145108
		SEP	17899	580794	1576	78592	590	43237	320	139215	1454	232055	13759	87695
231 KAUTSCHUK	1000\$	AQU	7575	21533	860	4955	1121	1160	630	2186	2517	8297	2447	4935
		SEP	11865	29749	2524	7666	1584	1429	883	2506	3737	12153	3137	5995
	TONNEN	AQU	22110	54691	2665	11956	4101	3033	2437	5577	6482	21491	5425	12634
		SEP	34485	75492	8037	19310	5617	3768	3110	7070	10049	29568	7672	15776
241 BRENNHOLZ UND HOLZKOHLE	1000\$	AQU	613	1865	71	122	116	121	31	21	203	583	192	1018
		SEP	610	2382	83	231	179	201	33	17	183	729	132	1204
	TONNEN	AQU	28887	70613	3398	1360	5767	4351	1590	159	9468	21277	8664	43456
		SEP	29858	96267	3332	2396	9073	6863	1885	150	9869	30084	5699	56774
242 ROHMLZ RUND JD EINF BEHAUEN	1000\$	AQU	5072	32427	136	11678	1364	1056	452	2126	1800	10803	1320	6764
		SEP	5049	35233	158	10499	1241	1739	386	2445	1740	10268	1524	10282
	1000 TONNEN	AQU	190	523	3	180	75	15	15	35	60	157	37	136
		SEP	173	624	3	157	58	38	12	43	60	153	40	223
243 HOLZ EINFACH BEARBEITET	1000\$	AQU	3676	71439	173	9572	673	4274	1402	16317	949	26547	479	14729
		SEP	4388	72366	323	11674	1040	4884	1246	13296	1178	26124	601	16388
	1000 TONNEN	AQU	42	649	2	84	8	42	17	148	9	235	6	140
		SEP	47	659	3	96	10	46	14	122	11	230	9	165
244 ROHKORK UND KORKABFAELLE	1000\$	AQU	27	817	3	118	4	7		88	12	242	8	362
		SEP	35	966	2	307	9	5	1	136	6	288	17	230
	TONNEN	AQU	159	4060	11	297	23	16		923	97	1613	28	1211
		SEP	227	5438	11	980	23	35	14	1251	93	2376	86	796
251 ZELLSTOFF UND PAPIERABFAELLE	1000\$	AQU	3408	51169	598	7401	347	6286	254	6152	1920	21649	289	9681
		SEP	5137	68047	1211	17145	265	5894	455	9203	2194	21556	1012	14239
	TONNEN	AQU	40553	319608	7631	46239	2579	37000	3156	40119	24092	134407	3095	61843
		SEP	56999	451960	15103	127208	2013	36196	5433	61360	25676	131585	8774	95611
261 SEIDE	1000\$	AQU	195	1768	7	318	1	1		159	692	29	757	
		SEP	174	2815	33	487	8	8	2	4	106	414	33	1902
262 WOLLE UND TIERHAARE	1000\$	AQU	10906	31491	435	12216	4750	4325	656	1339	3468	9449	1597	4192
		SEP	14737	28662	691	7325	5416	3816	806	1480	4823	9549	3001	6492
	TONNEN	AQU	8085	34990	431	14518	3760	5842	507	1254	2219	9374	1168	4002
		SEP	10717	33989	889	8158	4001	4998	547	1735	3050	9550	2230	6538
263 BAUMWOLLE	1000\$	AQU	1046	22527	128	4028	166	3087	574	2078	106	10105	72	3229
		SEP	1436	31790	417	9968	279	2041	266	1660	204	9615	320	8506
	TONNEN	AQU	2864	38325	496	6362	529	4646	991	3315	648	18991	200	5011
		SEP	4923	52617	1657	15744	770	3105	713	2645	936	18567	747	12556
264 JUTE N VERSP WERG ABFAELLE	1000\$	AQU	328	3141	75	93	73	1448	3	384	177	1107	1	109
		SEP	390	5941	170	1511	86	2400	6	175	127	1545		310
	TONNEN	AQU	1619	10779	445	318	270	4723	23	1550	881	3713		475
		SEP	1929	18989	820	4291	439	8029	23	617	643	4917	2	1075
265 PFLANZLICHE SPINNSTOFFE	1000\$	AQU	1702	3335	83	742	1313	596	16	273	183	971	107	753
		SEP	2149	4328	405	1359	1190	936	42	134	227	1180	285	719
	TONNEN	AQU	19381	18603	407	4305	18153	3070	75	1742	457	5685	289	3801
		SEP	15991	23805	2224	6607	12372	5927	240	835	513	6451	642	3984
266 SYNTHET U KUENSTL SPINNFASERN	1000\$	AQU	18165	8441	3161	719	4287	2388	2461	721	5084	3724	3172	889
		SEP	23205	8599	4700	929	4593	2115	2736	672	5880	3632	5296	1281
	TONNEN	AQU	21580	12230	3460	918	4651	2927	3875	1611	5433	4634	4161	2340
		SEP	27384	12658	4973	1204	5237	2401	4396	1547	5974	4779	6804	2927
267 ABFAELLE V SPINNST U LUMPEN	1000\$	AQU	1231	1118	228	227	331	56	216	79	202	258	254	498
		SEP	2530	1467	908	513	504	118	370	108	280	298	438	630
	TONNEN	AQU	8786	7326	1024	941	2220	443	1842	310	1902	1888	1798	3744
		SEP	16953	10217	4085	1948	4010	678	3133	480	2736	2674	2989	4437
271 NATUERLICHE OEUENGEMITTEL	1000\$	AQU	341	15434	37	5245	44	3195	70	1888	26	3109	164	1997
		SEP	509	16098	51	5781	165	2269	46	1875	44	4295	203	1878
	1000 TONNEN	AQU	18	1157	1	398	3	235	6	158	1	199	7	167
		SEP	25	1089	2	351	12	174	4	146	1	271	6	147
273 WERKSTEINE SAND UND KIES	1000\$	AQU	11031	6498	1969	766	1772	366	3609	425	2928	3752	753	1209
		SEP	11581	7467	2356	897	1827	366	3492	427	2827	4466	1079	1311
	1000 TONNEN	AQU	4422	1377	528	193	620	60	1839	115	1363	986	72	23
		SEP	4228	1564	582	138	642	53	1724	78	1195	1272	85	23
274 SCHWEFEL U N GER SCHWEFELKIES	1000\$	AQU	401	6744	10	1030	93	1042	164	901	61	2376	73	1395
		SEP	588	5715	16	1004	172	966	202	610	160	2092	38	1043
	TONNEN	AQU	12746	380330	45	52564	4065	47180	6512	42598	1974	159257	150	78731
		SEP	20246	334932	91	50039	6592	52059	8065	31618	5375	132583	123	68633
275 NATUERLICHE SCHLEIFMITTEL	1000\$	AQU	1279	4633	232	708	275	2868	236	92	394	830	142	135
		SEP	1526	7478	203	720	341	3230	320	2327	522	987	140	214
276 ANDERE MINERALISCHE ROHSTOFFE	1000\$	AQU	9155	23470	1187	4092	2266	1941	1741	2029	2876	10965	1170	4443
		SEP	10265	29725	1587	5172	2177	1834	1742	4053	3286	11737	1473	5129
	1000 TONNEN	AQU	1057	484	166	113	159	24	463	34	230	222	39	91
		SEP	1133	555	193	118	153	21	426	75	312	244	49	97
281 EISENERZE	1000\$	AQU	4918	77217	26	5200	2969	12635	2	5666	1944	39524	3	14232
		SEP	5154	75514		8061	3119	11041		7107	1999	38646	10	10659
	1000 TONNEN	AQU	1499	6519	4	457	1070	1161		606	429	3020		1275
		SEP	1521	6309		702	1107	1040		757	410	2919		891

(1) Siehe Fußnote a), Tab. 5.

(2) Ohne den Handel der Niederlande mit Belgien-Luxemburg.

export

Waren - Produits		Monat Mois 1970 1971	EG - CE (1)		France(1)		Belg. - Lux.		Nederland		Deutschland (BR)		Italia	
			intra(2)	extra	intra	extra	intra	extra	intra(2)	extra	intra	extra	intra	extra
212	PELLETERIES BRUTES	1000\$	AOU	900	314	16	124	20	17	14	36	850	137	
			SEP	1199	688	103	272		13	11		1084	403	1
221	GRAINES NOIX OLEAGINEUSES	1000\$	AOU	5952	491	1724	25	280	27	318	254	3622	159	8
			SEP	7112	1025	3079	80	293	15	481	405	3224	483	35
	TONNES		AOU	32526	1587	11631	106	1752	136	1633	881	17496	412	14
			SEP	41863	5213	20805	447	1921	62	2335	1450	16700	3151	102
231	CAOUTCHOUC	1000\$	AOU	5385	10374	2222	2485	333	392	1414	3034	1259	3919	157
			SEP	9059	11366	3984	3161	623	506	2580	2664	1623	3877	249
	TONNES		AOU	16321	26731	5679	5645	1293	1458	4697	9690	4128	8302	524
			SEP	27753	30367	10477	7241	2264	2016	8204	8535	6034	8629	774
241	BOIS DE CHAUFF CHARBON DE BOIS	1000\$	AOU	591	258	351	93	46	1	57	13	137	145	6
			SEP	583	197	325	107	47		74	4	135	82	2
	TONNES		AOU	28224	7632	17568	3809	1579	62	2511	33	6562	3663	4
			SEP	25176	7052	15733	4742	1576		2767	142	5086	2094	14
242	BOIS ROMOS BRUTS SIMPL EQUAR	1000\$	AOU	5333	1762	2804	923	965	26	397	21	1161	790	6
			SEP	5384	1670	3153	715	1056	46	462	30	1203	867	10
	1000 TONNES		AOU	188	40	125	26	27	1	11		25	14	
			SEP	216	39	148	20	28		12		28	16	2
243	BOIS FACONNES OU SIMPL TRAV	1000\$	AOU	3956	2516	2107	1313	530	36	222	25	1089	900	8
			SEP	5325	2963	2985	1325	814	67	231	25	1255	1284	40
	1000 TONNES		AOU	42	25	27	17	4		2		10	7	1
			SEP	55	27	34	16	6	1	2		13	9	1
244	LIEGE BRUT ET DECHETS	1000\$	AOU	13	42	4	2			2		5		2
			SEP	27	59	22	1				1		6	2
	TONNES		AOU	95	242	24	1			40		6	1	25
			SEP	214	363	152	7			41	1	1	2	20
251	PATES A PAPIER ET DECHETS	1000\$	AOU	3242	1047	549	357	1244	123	896	31	553	536	4
			SEP	5319	1519	1358	682	2134	146	1005	20	818	600	4
	TONNES		AOU	41492	9426	4811	3027	16247	980	14761	406	5673	5012	1
			SEP	58823	12111	10551	4915	22026	1121	17239	243	8986	5383	21
261	SOIE	1000\$	AOU	47	51	31	3		5			69	39	16
			SEP	226	335	38	2						184	119
262	LAINES ET POILS ORIG ANIMALE	1000\$	AOU	10413	3816	7620	1841	1629	444	338	388	731	954	95
			SEP	13783	3836	9670	1710	2869	568	407	299	723	1038	114
	TONNES		AOU	7954	2822	5268	1369	1327	347	331	243	908	700	120
			SEP	10182	2927	6538	1304	2311	451	435	235	727	638	171
263	COTON	1000\$	AOU	798	757	71	41	53	74	78	58	571	523	25
			SEP	1433	833	165	86	119	80	195	55	905	556	49
	TONNES		AOU	2646	2414	274	157	378	340	238	1352	1455	170	
			SEP	4795	2666	683	385	617	339	801	249	2453	1447	241
264	JUTE NON FILE ETOUPE DECHET	1000\$	AOU	310	20	3	1	165	9	133	7	8	4	1
			SEP	351	39	14	1	225	26	79	4	33	6	8
	TONNES		AOU	1672	124	34	6	972	77	591	22	63	25	12
			SEP	1959	234	125	6	1281	149	351	39	202	40	40
265	FIBRE VEGET SAUF COTON ET JUTE	1000\$	AOU	860	1417	349	176	446	1143	10	43	29	41	26
			SEP	1714	1468	900	205	718	1126	27	57	38	46	31
	TONNES		AOU	5528	2847	3688	296	1640	2372	23	77	112	84	65
			SEP	9640	2871	6202	429	3015	2151	98	152	195	83	130
266	FIBRES TEXT SYNTH ART DISC	1000\$	AOU	18422	18567	4668	1958	2169	378	1831	1653	7653	9116	2101
			SEP	22686	18414	4359	1444	2724	642	2863	1133	9906	9458	2834
	TONNES		AOU	21946	21722	5670	2811	2574	491	2052	1804	9457	2290	7159
			SEP	26303	22413	5100	1893	3254	845	3193	1296	11719	10699	3037
267	FRIPERIE ORILLES CHIFFONS	1000\$	AOU	1140	1688	42	231	132	325	240	482	685	533	41
			SEP	2612	1837	143	158	395	504	471	528	1552	471	51
	TONNES		AOU	7534	6728	367	1202	647	1003	2046	2442	4248	1806	226
			SEP	16643	7051	1256	623	2101	1359	3548	2583	9520	2101	218
271	ENGRAIS NATURELS	1000\$	AOU	203	42	29	14	73	12	25		64	13	12
			SEP	182	76	66	26	29	19	49	2	32	29	6
	1000 TONNES		AOU	10	4	2	1	1		1		6		
			SEP	10	4	4	2	1		1		4	2	
273	PIERRES CONSTRUC SABL GRAVIERS	1000\$	AOU	10713	3608	2621	805	2565	294	237	14	4039	924	1251
			SEP	11440	3942	2620	772	2886	335	265	45	4263	1034	1406
	1000 TONNES		AOU	4487	667	1425	372	1097	56	76	3	1855	160	34
			SEP	4494	626	1352	299	1073	55	73	5	1957	172	39
274	SOUFRE PYRITE DE FER NON GR	1000\$	AOU	540	1165	504	957	20	27			8	134	8
			SEP	141	1423	116	1042	9	21			13	256	3
	TONNES		AOU	25085	53712	23921	48799	1013	357		1	97	2380	54
			SEP	3972	67574	3687	55943	127	301			138	6245	20
275	ABRASIFS NATURELS DIAM INDUST	1000\$	AOU	849	1978	122	131	316	1416	63	39	331	99	70
			SEP	2250	7253	122	300	916	4541	785	2105	373	169	54
276	AUTRES PROD MINERAUX BRUTS	1000\$	AOU	9084	6386	2339	836	1121	192	1869	1766	3336	2270	419
			SEP	9725	6377	2807	991	1400	201	1582	1902	3155	2248	781
	1000 TONNES		AOU	1319	287	271	49	319	9	79	96	638	80	12
			SEP	1179	285	280	50	387	19	63	102	434	81	15
281	MINERAIS DE FER	1000\$	AOU	4137	267	3912	1	215	1	2	7	8	40	219
			SEP	4889	216	4730	1	140		10	14	4	16	185
	1000 TONNES		AOU	1337	28	1311		26					2	26
			SEP	1633	24	1611		19			1		1	3

(1) Voir note a) du tab. 5.

(2) A l'exclusion du commerce des Pays-Bas avec Belgique-Luxembourg.

import

Waren - Produits	Monat Mois	EG - CE (1)		France (1)		Belg. - Lux.		Nederland		Deutschland (BR)		Italia	
		1970		1971		1970		1971		1970		1971	
		intra (2)	extra	intra	extra	intra	extra	intra(2)	extra	intra	extra	intra	extra
282 ABF U SCHROTT V EISEN STAHL 1000\$ 1000 TONNEN	AOU SEP	16655 18767	4114 8253	473 549	100 330	1392 1513	50 55	609 583	164 233	2536 2507	674 1443	11645 13615	3126 6192
283 UNEDLE NE METALLERZE 1000\$ 1000 TONNEN	AOU SEP	423 488	88 172	10 11	2 5	40 46	1 1	6 9	1 4	74 73	13 25	293 349	71 137
284 ABFAELLE VON NE METALLEN 1000\$ TONNEN	AOU SEP	2999 1818	60731 49331	94 542	14450 11931	675 282	11918 10074	278 210	7830 1534	1016 607	22385 20615	536 177	4148 5157
285 SILBER U PLATINERZE U ABF 1000\$ TONNEN	AOU SEP	22 13	862 987	1 1	220 208	4 3	128 81	3 2	32 23	13 6	396 545	1 1	86 130
286 THORIUM URANERZE U ABFAELLE 1000\$ TONNEN	AOU SEP	11522 42815	11758 52274	977 4306	1509 19422	3386 19373	2513 6743	1365 6120	627 3095	4344 9249	5411 15814	1450 3767	1698 7200
288 RÖHSTOFFE TIER URSPRUNGS ANG 1000\$ TONNEN	AOU SEP	3042 4342	11994 15451	780 889	2557 3181	392 441	566 484	230 341	1141 1299	1252 1480	9143 8621	388 1024	1725 4136
291 RÖHSTOFFE PFL URSPRUNGS ANG 1000\$ TONNEN	AOU SEP	12734 15647	21798 21986	2678 2955	5439 6301	4076 4886	3966 3192	1405 2177	1636 1444	3551 3224	8621 8466	1024 1405	4136 2563
292 KÖHLE KOKS UND BRIKETTS 1000\$ 1000 TONNEN	AOU SEP	20916 37617	26860 28999	3265 5823	8482 8225	2994 3007	1424 1051	1060 2154	3575 5171	12471 24874	7781 7711	1126 1759	5598 6841
321 ERDOEL ROM U TEILW RAFFIN 1000\$ 1000 TONNEN	AOU SEP	55646 1902	52291 2205	18515 753	13603 20726	17417 668	3083 169	7412 173	5388 170	3302 106	2615 139	10429 654	9687 1037
331 ERDOELDESTILLATIONSERZEUGNISSE 1000\$ 1000 TONNEN	AOU SEP	92215 87554	44581 53961	14965 16689	4766 8084	4463 6646	2598 3801	7498 10267	10385 10952	63676 51858	18406 18137	1613 2894	8426 9987
341 ERDGAS UND INDUSTRIEGASE 1000\$ 1000 KWH	AOU SEP	18367 19843	800 807	2897 2367	586 544	5871 5544	186 197	1	1	9274 11522	84 127	141 213	130 136
411 TIERISCHE FETTE UND OELE 1000\$ TONNEN	AOU SEP	3503 3999	10316 9969	519 695	1630 1335	858 743	508 671	1198 1432	2655 3894	703 938	4729 3344	225 191	794 725
421 FETTE PFLANZL OELE MILD 1000\$ TONNEN	AOU SEP	11057 9620	27482 21160	3898 3116	7595 4133	1096 1430	1131 2337	887 993	710 1563	1947 1918	7637 5992	3229 2163	10409 8135
422 ANDERE FETTE PFLANZLICHE OELE 1000\$ TONNEN	AOU SEP	28702 25123	55896 47987	9703 7262	16331 8970	3364 4178	2916 6298	2700 2969	1834 4578	5196 5327	19316 15173	7739 5387	15499 12868
431 OELE UND FETTE VERARBEITET 1000\$ TONNEN	AOU SEP	5787 17452	14242 55277	1509 4340	2294 6328	1550 4067	897 4133	1287 3847	3609 4342	1124 4257	5252 18938	317 7914	2190 8829
512 ORGANISCHE CHEM ERZEUGNISSE 1000\$ AND ANORGAN CHEM ERZEUGNISSE	AOU SEP	5107 6721	2060 1743	1802 2973	327 335	867 1173	44 52	763 546	269 152	977 1032	1047 922	698 997	373 282
513 ANORGANISCHE CHEM GRUNDSTOFFE 1000\$ AND ANORGAN CHEM ERZEUGNISSE	AOU SEP	17893 22406	8275 3577	6206 10155	1541 690	3060 4351	122 102	2648 1780	1232 487	4211 3839	4547 3792	1768 2281	833 506
514 RADIOAKTIVE STOFFE UND DGL 1000\$ TEER- UND TEERERZEUGNISSE	AOU SEP	75787 13849	61179 67790	15843 20231	12957 17135	10086 10872	6687 7381	10148 10508	13640 13412	26654 29479	21189 16144	13056 15062	6706 13718
521 SYNT ORG FARBST USW 1000\$ FARB U GERBSTOFFAUSZUEGE USW	AOU SEP	20096 22288	11444 13150	3619 5412	1775 2452	4882 4270	840 1028	2841 2184	1954 2007	6183 6227	4512 6037	2571 4195	2363 1626
531 PIGMENTE FARBEN LACKE USW 1000\$ MEDIZIN U PHARM ERZEUGNISSE	AOU SEP	11465 13849	5713 6309	1671 2437	869 964	1616 1913	434 433	2399 2347	664 1206	3696 4813	3149 2744	2083 2339	597 962
541	AOU SEP	1970 721	4452 24856	834 216	881 5252	150 122	27 34	240 103	56 36	647 177	3452 19471	99 103	36 63
521	AOU SEP	2410 2089	1655 1442	464 256	402 132	198 206	22 4	99 120	499 653	1565 1279	724 572	84 228	98 81
531	AOU SEP	7982 8947	7851 8737	2433 2470	2183 1762	1040 1352	672 748	881 1248	653 869	839 703	2544 3622	2789 3174	1799 1736
532	AOU SEP	761 655	931 817	121 139	227 240	77 80	26 23	92 95	60 24	98 68	233 205	373 273	415 305
533	AOU SEP	13774 15768	5623 6105	3029 4267	1198 1310	2700 2713	564 546	2203 2484	740 1031	3620 4059	2236 2116	2222 2245	685 1102
541	AOU SEP	29020 32432	22841 30570	3810 6260	4444 7448	6707 8116	3336 4351	4861 4027	3073 3635	7836 8495	7719 9017	5806 5534	4269 6119

(1) Siehe Fußnote a), Tab. 5.

(2) Ohne den Handel der Niederlande mit Belgien-Luxemburg.

export

Waren - Produits	Monat Mois	EG - CE (1)		France (1)		Belg. - Lux.		Nederland		Deutschland (BR)		Italia	
		1970		1971		1970		1971		1970		1971	
		intra (2)	extra	intra	extra	intra	extra	intra (2)	extra	intra	extra	intra	extra
282 FERRAILLES 1000\$	AOU	13116	990	4990	217	1442	49	1417	537	5080	163	187	24
	SEP	17444	871	9499	252	1388	4	1280	317	5228	297	49	1
1000 TONNES	AOU	362	14	136	5	38		47	6	140	3	1	
	SEP	478	14	253	6	38		39	3	147	5	1	
283 MINERAIS NON FERREUX 1000\$	AOU	2673	1783	242	144	705	170	807	1059	919	128		282
	SEP	3316	2269	226	342	236	397	1265	953	1589	411		166
1000 TONNES	AOU	23	15	9	11	5		2	2	7			2
	SEP	13	14	5	6		2	2	2	6	3		1
284 ECHETS DE METAUX NON FERREUX 1000\$	AOU	10572	1946	2668	358	2357	399	1781	48	3667	948	119	193
	SEP	12090	2360	4279	793	2109	391	2180	133	3294	957	228	86
TONNES	AOU	38538	5052	6319	252	10374	1478	4156	490	16863	2608	826	224
	SEP	41385	5445	8326	1476	12293	748	5518	159	13903	2467	1345	595
285 MINER ARGENT ET PLATINE DECH 1000\$	AOU	466	7		3			466	4			78	150
	SEP	702	181			20	31	604					
286 MINER THORIUM URANIUM DGCH 1000\$	AOU	24		24								1	
	SEP	62		61									
291 MAT BRUTES ORIG ANIMALE NOA 1000\$	AOU	3121	4325	783	1165	370	297	812	947	837	1702	319	214
	SEP	4612	4810	1419	1060	624	617	1202	1177	958	1753	399	203
TONNES	AOU	12107	10787	1007	523	1816	991	3096	3050	4980	3046	1208	368
	SEP	15338	7926	1701	527	2787	1741	3900	2605	6589	4715	1361	679
292 MAT BRUTES ORIG VEGETALE 1000\$	AOU	20072	20656	1257	1609	703	208	14363	15429	608	1803	3141	1607
	SEP	35953	29817	1382	1224	2532	813	28373	24677	1170	1752	2496	1351
TONNES	AOU	21348	18668	1961	3525	1310	189	13413	12420	606	1273	4058	1261
	SEP	37766	26382	6257	2938	3860	794	23898	20032	1052	1369	2699	1249
321 CHARBON COKES ET AGGLOMERES 1000\$	AOU	60582	15406	1559	1044	1352	970	2069	1962	55281	9294	321	2136
	SEP	61715	16304	2555	1984	1518	365	2014	1693	55382	10704	246	1558
1000 TONNES	AOU	1938	378	52	24	65	26	87	53	1728	228	6	47
	SEP	1998	412	90	51	75	11	87	49	1741	265	5	36
331 PETROLES BRUTS ET PART RAFF 1000\$	AOU	11686	8387			123		11563	8387				1
	SEP	11006	8206					11006	8205				
1000 TONNES	AOU	615	432			5		610	432				
	SEP	604	442					604	442				
332 DERIVES DU PETROLE 1000\$	AOU	111410	149287	21881	17099	13608	17708	42432	42760	8319	26484	25170	45236
	SEP	90208	143681	12883	14359	12083	16918	34342	37128	6153	25243	24747	50027
1000 TONNES	AOU	3914	5409	682	545	412	616	1500	1768	266	662	1054	1818
	SEP	3219	5530	426	449	383	594	1240	1678	155	652	1015	2157
341 GAZ NATURELS ET GAZ D USINES 1000\$	AOU	12391	2593	316	618	24	360	11535	509	443	442	73	664
	SEP	13254	2619	409	606	45	249	12222	795	538	272	40	697
351 ENERGIE ELECTRIQUE 1000\$	AOU	1431	238	972	238			459					
	SEP	1164	851	767	851			397					
1000 KWH	AOU	113777	41685	75105	41685			38672					
	SEP	120201	130572	88659	130572			31542					
411 CORPS GRAS D ORIGINE ANIMALE 1000\$	AOU	2992	1034	769	277	569	227	249	80	1099	419	306	31
	SEP	3771	775	882	158	650	107	189	156	1485	322	565	32
TONNES	AOU	13875	3575	4312	1224	2646	494	843	261	5377	1544	697	52
	SEP	15605	2580	4630	663	2893	261	672	555	7246	1084	1164	17
421 HUILE VEGETALE FIXE DOUCE 1000\$	AOU	8097	8139	1128	1981	2281	6	1959	648	2040	1648	689	3856
	SEP	10293	7431	1155	2465	1947	6	2993	808	2644	2422	1554	1730
TONNES	AOU	22692	21541	3162	5948	5562	11	6013	1714	5811	4756	2144	9112
	SEP	28975	20431	2924	9247	4772	9	9435	1952	7423	6848	4421	2365
422 AUTRES HUILES VEGET FIXES 1000\$	AOU	5508	2460	497	838	506	48	1746	988	2294	574	465	12
	SEP	6587	2815	557	1308	559	45	3443	963	1625	480	403	19
TONNES	AOU	16331	6314	1239	1916	1388	108	5882	2673	6737	1589	1085	28
	SEP	20307	6942	1386	2971	1799	114	11488	2456	4717	1359	917	42
431 HUILES ET GRAISSES ELABOREES 1000\$	AOU	4508	4826	264	234	412	11	1683	1110	2008	3113	141	358
	SEP	5397	4828	408	246	391	8	2270	1757	2215	2731	113	76
TONNES	AOU	16377	15456	1036	1011	1630	27	6898	3060	6042	9694	771	1669
	SEP	19261	18471	1445	685	1734	27	8727	4733	6749	8752	606	274
512 PRODUITS CHIMIQUES ORGANIQU 1000\$	AOU	66406	99453	8562	14140	15190	8243	13754	13983	23059	52063	5841	11024
	SEP	77481	100103	11108	11003	14613	10601	17299	15845	29164	51943	5297	10711
513 ELEMENTS CHIMIQUES INORGANI 1000\$	AOU	18368	28709	3303	6216	4696	3701	3287	4457	6132	11739	950	2396
	SEP	21542	27388	4193	5364	5899	3273	3913	2659	6832	12342	705	3750
514 AUTR PROD CHIM INORGANIQUE 1000\$	AOU	10497	19596	2315	3800	2115	1805	1620	2361	3211	9660	1236	1970
	SEP	13247	19238	2688	3537	2602	1792	2629	2213	3929	9743	1399	1953
515 MATERIAUX RADIOACTIFS ASSIM 1000\$	AOU	489	640	265	360			28	40	112	219	84	21
	SEP	2254	1003	372	719			29	50	1829	213	24	21
521 GOUDRONS MINER DER CHIM BRUT 1000\$	AOU	1203	1759	131	106	387	229	315	554	351	831	19	39
	SEP	1044	1747	139	107	302	50	171	346	403	1187	29	57
531 COLOR ORGA SYNT ETC 1000\$	AOU	8247	23785	1311	2438	402	131	311	560	6030	24836	193	820
	SEP	7977	28100	777	1352	511	198	355	469	6082	25415	252	666
532 EXTRAITS COLORANTS 1000\$	AOU	798	2040	164	506	21	8	15	28	563	1354	38	157
	SEP	849	2047	210	429	45	22	14	28	563	1441	17	127
533 PIGMENTS PEINTURES VERNIS 1000\$	AOU	13056	17940	2021	2333	1537	706	2955	2671	6312	10694	231	1536
	SEP	18450	18458	2774	2005	2257	932	3963	3294	8581	10778	275	1449
541 PRODUITS MEDICIN ET PHARMAC 1000\$	AOU	23080	71230	3377	15409	3309	1911	2985	6827	8585	33741	4824	13342
	SEP	30390	72475	4961	15811	5237	7162	4674	6713	11192	32731	4326	10058

(1) Voir note à) du tab. 5.
(2) A l'exclusion du commerce des Pays-Bas avec Belgique-Luxembourg.

import

Waren - Produits	Monat Mois 1970 1971	EG - CE (1)		France (1)		Belg. - Lux.		Nederland		Deutschland (BR)		Italia	
		intra (2)	extra	intra	extra	Intra	extra	intra(2)	extra	intra	extra	intra	extra
		551 AETHERISCHE OELE U RIECHSTOFFE 1000\$ AQU SEP	4032 4109	6816 6701	762 1000	3310 3615	390 361	120 125	354 399	914 786	1711 1707	1862 1816	815 642
553 RIECH UND SCHOENHEITSMITTEL 1000\$ AQU SEP	6172 7593	1415 1672	519 713	371 442	1301 1780	101 102	1149 1850	273 346	2304 2323	313 562	899 927	357 220	
554 SEIFEN PUTZ UND WASCHMITTEL 1000\$ AQU SEP	9774 12229	3542 3535	4121 5005	681 665	2104 2967	220 235	875 1009	608 725	1069 1055	951 1031	1605 2193	1082 876	
561 CHEMISCHE DUENGMITTEL 1000\$ AQU SEP	17764 24306	9307 9155	10245 15491	3372 3175	1628 2223	1390 2041	768 791	399 690	4259 4952	1037 735	864 849	3109 2514	
571 SPRENGSTOFFE 1000 TONNEN AQU SEP	448 590	213 213	252 359	75 67	42 67	40 61	24 23	14 19	108 118	23 17	22 23	61 49	
581 KUNSTSTOFFE KUNSTHARZE USW 1000\$ AQU SEP	82549 109584	28813 32278	17930 28275	5890 7016	11978 13538	3768 4368	10202 11639	5330 6532	30440 39337	10717 10542	11999 16795	3108 3820	
599 CHEMISCHE ERZEUGNISSE A N G 1000\$ AQU SEP	35351 43124	27241 32506	6672 10099	5781 8369	5493 6805	2475 2288	4741 5108	4205 6077	8592 10623	10068 10893	9853 10489	4712 4879	
611 LEDER 1000\$ AQU SEP	10015 13110	12681 14261	1494 2075	3388 4357	1111 1316	769 697	940 1094	590 800	5210 7219	3605 3993	1260 1406	4329 4414	
612 WAREN A LEDER KUNSTLEDER ANG 1000\$ AQU SEP	2229 2889	1169 1437	314 525	235 225	609 661	54 60	277 335	63 76	960 1295	704 947	69 73	113 129	
613 ZUGERICHTETE PELZFELLE 1000\$ AQU SEP	2572 3512	5756 7086	187 350	685 1305	268 383	338 380	199 276	328 557	1747 2239	4188 4637	171 270	217 237	
621 HALBERZEUGNISSE AUS KAUSCHUK 1000\$ AQU SEP	5119 6867	2281 2942	1066 1750	455 785	1155 1263	372 518	810 961	244 386	1226 2048	976 1030	862 845	234 223	
629 BEARB WAREN A KAUSCHUK ANG 1000\$ AQU SEP	27231 30737	12029 16200	3535 5821	2031 2697	4939 6046	1374 1612	3005 3027	1359 1956	11409 12915	5955 8710	4343 2928	1310 1225	
631 FURNIERE KUNSTHOLZ USW A N G 1000\$ AQU SEP	8886 12758	8988 10688	1270 2661	1439 1882	1313 1737	617 768	1470 2291	1610 1124	4674 5874	4978 6195	159 195	344 719	
632 BEARBEITETE WAREN A HOLZ ANG 1000\$ AQU SEP	5663 7910	4185 5122	1207 1833	667 797	1332 1527	242 221	515 710	600 674	2307 3686	2297 2948	302 154	379 482	
633 BEARBEITETE WAREN AUS KORK 1000\$ AQU SEP	374 398	1921 2018	28 12	628 837	51 73	99 94	30 35	155 98	250 267	880 783	15 11	159 206	
641 PAPIER UND PAPPE 1000\$ AQU SEP	42174 51262	65689 77628	9195 12703	10263 15186	7955 9788	7091 7611	5462 6051	8520 9421	16142 18351	32920 37993	3420 4369	6895 7417	
642 WAREN AUS PAPIER ODER PAPPE 1000\$ AQU SEP	16315 20158	5543 6049	4081 5696	1213 1289	4274 5251	544 512	3116 3360	1325 1430	4087 4754	1864 2017	757 1097	597 801	
651 GARNE AUS SPINNSTOFFEN 1000\$ AQU SEP	28553 33466	7186 8244	6682 8495	1080 1260	8290 9580	774 4658	4273 4658	1803 1978	8494 9371	2888 3341	814 1362	641 848	
652 BAUMWOLLGEMEBE 1000\$ AQU SEP	61879 84667	20384 25276	7540 13846	2031 2784	13559 17148	4168 3842	8841 10145	2320 2252	28162 37420	10383 14622	3777 6108	1482 1776	
653 ANDERE GEMEBE 1000\$ AQU SEP	28742 39786	13732 15806	3639 7172	1256 1638	7009 9468	3488 2781	3943 4677	1776 1648	12676 15963	5956 8594	1475 2506	1256 1145	
654 TUELL SPITZEN BAENDER, USW 1000\$ AQU SEP	13669 23276	9625 12762	2613 6450	1536 2593	2821 4183	972 1582	1701 2197	2218 2037	5101 8366	2966 3796	1433 2080	1933 2754	
655 SPEZIALGEMEBE UND ERZEUGNISSE 1000\$ AQU SEP	3928 7031	5849 7471	717 1973	955 1513	827 1162	425 748	457 609	1495 1365	1462 2356	1328 1356	465 728	1646 2289	
656 SPINNSTOFFWAREN A N G 1000\$ AQU SEP	74029 83040	14402 16660	11595 17859	2114 2946	12967 12812	1758 1516	12550 13932	1837 1966	31670 32738	6933 8021	5247 5699	1760 2211	
657 FUSSBODENBELAEGE TEPPICHE USW 1000\$ AQU SEP	17227 19648	5211 5817	3187 4237	559 725	3284 3264	1138 1025	2892 3188	751 872	6868 7721	2398 2360	996 1238	365 835	
658 TUELL SPITZEN BAENDER, USW 1000\$ AQU SEP	2817 3903	2649 3458	342 619	261 593	461 600	273 222	306 357	136 140	1318 1968	1574 1965	390 359	405 538	
659 SPEZIALGEMEBE UND ERZEUGNISSE 1000\$ AQU SEP	297 414	294 318	55 114	27 75	49 64	107 28	47 54	20 25	116 151	115 149	30 21	25 41	
659 SPEZIALGEMEBE UND ERZEUGNISSE 1000\$ AQU SEP	17774 23812	5681 6698	3233 5171	958 1254	3020 3066	596 587	2445 2907	944 1292	6734 9655	2268 2637	2342 3013	915 928	
659 SPEZIALGEMEBE UND ERZEUGNISSE 1000\$ AQU SEP	10513 12838	3089 4489	2106 2896	394 475	1891 1523	247 346	1436 1785	672 1717	4232 5458	1231 1375	848 1176	545 576	
659 SPEZIALGEMEBE UND ERZEUGNISSE 1000\$ AQU SEP	5352 7316	4063 5826	1274 2073	644 1020	922 1066	187 213	807 1082	710 955	1841 2662	2012 2739	508 433	899	
659 SPEZIALGEMEBE UND ERZEUGNISSE 1000\$ AQU SEP	2920 3252	4239 5249	599 930	982 1196	576 619	270 167	767 709	1323 1788	678 793	1377 1810	300 201	287 288	
659 SPEZIALGEMEBE UND ERZEUGNISSE 1000\$ AQU SEP	17822 26278	17029 23084	3125 5040	867 1142	1771 2063	690 780	1507 1839	747 817	10393 15733	14203 19277	1026 1603	522 1068	

(1) Siehe Fußnote a), Tab. 5.

(2) Ohne den Handel der Niederlande mit Belgien-Luxemburg.

export

Waren - Produits	Monat Mois	EG - CE (1)		France (1)		Belg. - Lux.		Nederland		Deutschland (BR)		Italia	
		1970		1971		1970		1971		1970		1971	
		intra (2)	extra	intra	extra	intra	extra	intra (2)	extra	intra	extra	intra	extra
551 HUILES ESSENTIEL PR AROM	1000\$ AQU SEP	3820 4249	10637 8252	1622 1697	6114 4812	77 107	40 46	1160 1094	2338 1858	521 504	1456 1238	440 847	689 298
553 PARFUMERIE ET PROD DE BEAUTE	1000\$ AQU SEP	6976 9417	10451 9524	3422 4715	8207 14715	998 1459	100 89	418 366	171 181	1857 2623	1629 1530	281 254	344 272
554 SAVONS PRODUITS D ENTRETIEN	1000\$ AQU SEP	10610 14237	9413 13125	945 1755	1569 1807	2391 3698	335 321	2103 2187	665 877	4779 6405	6393 6497	392 192	451 623
561 ENGRAIS MANUFACTURES	1000\$ AQU SEP	19492 22552	15985 16671	2248 2105	3314 2382	11123 12814	2529 2666	3293 5047	3155 2633	2890 2117	4351 6382	138 469	2536 2608
1000 TONNES	AQU SEP	517 559	508 533	49 51	90 68	301 339	106 101	58 86	90 82	104 69	125 174	5 14	97 105
571 EXPLOSIFS	1000\$ AQU SEP	2048 1788	2872 3751	375 147	475 732	96 250	165 462	100 16	34 18	1113 924	1779 2047	364 451	419 492
581 MATIERES PLASTIQU RESIN ART	1000\$ ACU SEP	88737 108311	96869 100302	13046 14783	11883 10654	11803 16359	4416 5295	20495 25258	14031 14481	30247 38994	55602 57437	13146 12912	10937 12435
TONNES	AQU SEP	204816 242267	196178 203519	33480 36690	24627 20406	28434 35754	10752 9632	43462 54959	31199 33541	61839 81121	100300 101618	37601 33743	29300 35322
599 PRODUITS CHIMIQUES NOA	1000\$ AQU SEP	36026 43119	53935 56516	8720 10230	9685 9258	3813 5813	2013 3281	5967 7809	9452 10040	15181 17416	28373 29697	2345 1851	4412 4240
611 CUIRS	1000\$ AQU SEP	9085 13699	8158 11415	2100 5123	1759 3158	1353 2271	436 554	1554 1628	653 1119	1993 2069	3607 4157	2085 2608	1703 2427
TONNES	AQU SEP	1929 2529	2551 3042	353 607	788 815	309 423	108 202	448 465	234 549	476 629	1089 1042	343 405	332 434
612 ARTICLES MANUF EN CUIR NOA	1000\$ AQU SEP	2339 3237	3011 3199	120 279	358 358	553 923	55 92	311 337	50 77	761 915	1365 1566	594 783	1173 1106
613 PELLETERIES APPRETEES	1000\$ AQU SEP	2665 2924	4373 5364	413 880	288 389	528 448	100 324	158 95	122 76	703 788	3548 3824	863 713	315 451
621 DEMI PRODUITS EN CAOUTCHOUC	1000\$ AQU SEP	4620 6459	6607 6681	788 1256	1412 715	554 920	363 487	499 607	339 248	1935 2762	3355 3978	844 914	1138 1253
TONNES	AQU SEP	5123 7086	6609 5315	755 1271	1399 697	475 743	314 385	1272 1410	750 489	1880 2781	3262 4255	741 881	884 988
629 ART MANUF EN CAOUTCHOUC	1000\$ AQU SEP	24126 32553	35539 33013	7689 9419	15728 10120	2915 4929	889 1273	2510 3219	1493 1749	6814 8833	11504 11838	4198 6293	5925 8033
TONNES	AQU SEP	19914 25308	23054 21741	6710 7168	10623 6925	2958 5342	627 934	2374 2812	1193 1420	4504 6506	6467 6680	3368 4930	4142 5782
631 BOIS ARTIF ET TRAVAILLES	1000\$ AQU SEP	9127 14393	7460 7882	1836 3504	828 810	3017 4650	792 1055	367 488	207 279	2196 3197	3634 3614	1711 2554	1999 2124
TONNES	AQU SEP	46762 59542	17664 20653	5893 10205	1754 1903	26168 38624	5359 7339	1113 1722	494 802	10445 13828	5952 5511	3143 5263	4105 5098
632 ARTICLES MANUF EN BOIS NDA	1000\$ AQU SEP	5313 7917	4548 4336	993 1935	978 864	661 1086	93 205	846 1237	178 298	1448 2076	1555 1931	1365 1583	1734 1038
633 ARTICLES EN LIEGE	1000\$ AQU SEP	367 400	349 285	27 36	100 23	14	2 1	168 208	20 22	76 87	67 89	96 55	160 150
641 PAPIERS ET CARTONS	1000\$ AQU SEP	4187 50987	19534 24717	6148 9452	2586 4018	9839 12613	1136 1853	8131 8892	2316 2808	14341 16574	9247 10607	3028 3456	4249 5431
TONNES	AQU SEP	142789 167502	48425 64262	23148 32274	6741 9568	31498 38043	2040 3093	30532 34206	8498 10789	48429 52406	18399 20091	9182 10573	12747 20721
642 ARTICLES EN PAPIER OU CARTON	1000\$ AQU SEP	15527 19439	10398 12580	1965 3083	2934 3534	2946 4353	491 1082	3273 3808	919 1027	6117 7122	4737 5164	1226 1073	1317 1773
TONNES	AQU SEP	25044 30495	11739 14618	2877 4578	3495 4179	5032 7267	530 1091	7169 8107	1197 1358	8149 8909	4401 4431	1817 1634	2116 3559
651 FILS DE MATIERES TEXTILES	1000\$ AQU SEP	66194 83752	71208 70473	11906 17662	9894 9029	15406 18244	2876 3548	10832 13357	5815 7307	16821 21423	38230 36352	11229 13066	14393 14237
TONNES	AQU SEP	32647 33577	30667 31333	4624 7363	3824 3189	9720 8936	1645 1666	4737 6235	2976 3658	7766 9585	14629 14849	5800 5458	7593 7976
652 TISSUS COTON SAUF TISSUS SPEC	1000\$ AQU SEP	12791 24447	13918 16515	2594 6627	2801 3015	1892 4435	877 1229	2234 2653	3108 3894	3888 7591	5227 5799	2183 3141	1905 2578
TONNES	AQU SEP	3803 7443	5271 3873	819 2206	2677 789	701 1595	346 395	748 853	787 997	1098 2127	1045 1187	437 662	416 505
653 AUTRES TISSUS SAUF SPECIAUX	1000\$ AQU SEP	65017 89030	63454 74556	8564 14418	9146 9955	11192 18053	4806 8454	9110 11540	5590 5916	19518 25637	26707 32379	15633 19382	17205 17852
TONNES	AQU SEP	14959 22291	12910 14641	1556 3104	1285 1575	3718 6946	1567 2637	2424 2965	1442 1424	3585 4743	4321 5249	3676 4533	4295 3756
654 TULLES DENTELLES BRODERIES	1000\$ AQU SEP	2579 4892	3484 3956	975 2797	1414 1608	282 537	74 105	233 190	78 47	670 907	1473 1841	419 461	445 355
TONNES	AQU SEP	317 473	327 346	78 196	94 125	65 109	33 14	40 27	17 9	89 99	133 153	45 42	50 38
655 TISSUS SPECIAUX ARTIC ASSIM	1000\$ ACU SEP	15678 24271	20664 26046	2659 4420	3127 3772	3507 5742	1716 3714	3391 4643	2586 3952	5642 7287	11400 12263	1479 2179	1835 2348
TONNES	AQU SEP	10319 14294	8926 11175	1893 2010	1660 2110	3320 4869	927 1329	2107 2568	1671 2554	2849 4404	4077 4404	550 892	591 773
656 ARTICLES EN MAT TEXTILES	1000\$ AQU SEP	5641 9025	6646 7626	822 1381	1796 2080	1892 3437	616 1066	626 722	934 859	1278 1828	1557 1571	1023 1657	1743 2050
TONNES	AQU SEP	3317 4356	4731 4872	428 656	1199 1443	1104 1607	560 709	392 511	1770 1435	964 289	422 289	627 618	780 996
657 COUV PARQU TAPIS TAPISSERIE	1000\$ ACU SEP	18355 27912	7615 10504	1034 1483	1128 1047	10160 16829	2538 4266	3752 4612	887 1229	3089 4281	2732 3373	320 707	330 589

(1) Voir note a) du tab. 5.

(2) A l'exclusion du commerce des Pays-Bas avec Belgique-Luxembourg.

import

Waren - Produits	Monat Mois 1970 1971	EG - CE (1)		France (1)		Belg. - Lux.		Nederland		Deutschland (BR)		Italia	
		intra (2)	extra	intra	extra	intra	extra	intra(2)	extra	intra	extra	intra	extra
		661 KALK ZEMENT UND BAUSTOFFE 1000\$ 1000 TONNEN	AQU SEP	12993 16271	3404 3957	1686 2434	688 772	1008 1130	133 150	2949 3020	178 239	7042 9212	2242 2591
662 BAUMATERIAL AUS KERAM STOFFEN 1000\$ TONNEN	AQU SEP	18359 19789	7753 8553	6069 7278	1753 1923	2957 3133	695 678	2456 2079	796 955	5428 5851	3805 4172	1449 1448	704 825
663 WAREN A MINERAL STOFFEN 1000\$ TONNEN	AQU SEP	12495 16084	8084 8684	2810 3863	2138 2098	2500 3020	708 796	1457 1459	734 892	4364 5671	3569 3770	1364 2071	935 1128
664 GLAS 1000\$ TONNEN	AQU SEP	137417 178123	40718 43791	28088 37848	3233 4031	45668 55389	1968 2491	10932 10989	10901 10244	51134 71637	23388 22629	1595 2260	1228 1197
665 GLASWAREN 1000\$ TONNEN	AQU SEP	57802 71775	10869 13178	11091 19043	552 1010	8753 11152	259 263	7247 8267	2496 2504	23455 25643	3641 3406	7256 7670	3921 5995
666 FEINKERAMISCHE ERZEUGNISSE 1000\$ TONNEN	AQU SEP	10801 12243	3546 4732	1513 2209	518 564	1757 1800	301 313	2278 2234	532 730	3654 4480	1851 2747	1599 1520	344 378
667 EDEL SCHMUCKSTEINE ECHT PERLEN 1000\$ TONNEN	AQU SEP	29417 27143	9937 11765	3593 3540	1082 849	5318 4612	1428 1247	9559 7728	2643 2748	8583 9350	4445 6597	2364 1903	339 324
668 FEINKERAMISCHE ERZEUGNISSE 1000\$ TONNEN	AQU SEP	5562 6696	2366 2992	1160 1816	319 472	1009 1063	187 217	1078 1238	404 430	885 1286	965 1136	1430 1293	491 737
669 FEINKERAMISCHE ERZEUGNISSE 1000\$ TONNEN	AQU SEP	4230 5359	1726 2078	860 1302	228 314	808 889	146 174	916 1072	378 335	677 1154	590 652	969 952	384 603
670 EDEL SCHMUCKSTEINE ECHT PERLEN 1000\$ TONNEN	AQU SEP	3829 7648	28214 37746	260 930	1349 1777	559 925	20158 26474	114 134	677 2582	2790 5155	5777 6796	106 504	53 117
671 RÖHREISEN SPIEGEL FERROLEG 1000\$ 1000 TONNEN	AQU SEP	13641 12164	17305 12268	1612 2651	7808 1530	2184 2165	1058 1358	832 726	291 858	4049 3784	5896 5417	4964 2838	2252 3105
672 STAHLROHBLÖCKE STAHLHALBZEUG 1000\$ 1000 TONNEN	AQU SEP	104 96	79 78	25 39	14 6	16 17	6 9	7 6	2 13	16 13	30 25	40 21	27 32
673 STAHLROHBLÖCKE STAHLHALBZEUG 1000\$ 1000 TONNEN	AQU SEP	41170 40434	20353 24974	19615 15796	1868 2711	5365 4600	877 3114	1037 1990	854 845	6551 7525	8722 6937	8602 10523	8032 11367
674 BREITFLACHSTAHL UND BLECHE 1000\$ 1000 TONNEN	AQU SEP	343 355	180 235	161 130	17 26	51 43	6 29	9 24	13 12	57 54	65 53	65 94	79 115
675 STAHLROHBLÖCKE STAHLHALBZEUG 1000\$ 1000 TONNEN	AQU SEP	70737 89176	13184 15548	17092 23787	1313 2225	4984 7063	1555 1354	8505 7433	864 1278	36817 46747	7684 8191	3339 4146	1768 2500
676 BREITFLACHSTAHL UND BLECHE 1000\$ 1000 TONNEN	AQU SEP	451 567	76 85	115 157	6 10	29 45	8 6	49 45	7 4	244 300	49 51	14 22	9 11
677 BREITFLACHSTAHL UND BLECHE 1000\$ 1000 TONNEN	AQU SEP	75368 94407	25593 32037	23534 34680	4087 5212	5657 4115	2829 2282	6402 6695	1389 1578	32788 39342	13260 15584	6687 9575	4028 7381
678 BREITFLACHSTAHL UND BLECHE 1000\$ 1000 TONNEN	AQU SEP	409 524	156 186	136 200	22 26	24 22	17 14	33 32	6 7	180 214	85 94	36 56	26 45
679 BANDSTAHL 1000\$ TONNEN	AQU SEP	13036 18726	2535 3438	2692 6078	307 513	1116 993	169 248	2060 2068	159 319	6162 8170	1336 1623	1006 1417	564 735
680 BANDSTAHL 1000\$ TONNEN	AQU SEP	67988 95862	7406 10992	15657 32712	391 445	5120 4185	308 542	7838 8741	224 535	35286 45352	4081 4939	4087 4872	2402 3631
681 SCHIENEN EISENBAHNOBERBAUMAT 1000\$ TONNEN	AQU SEP	1603 1797	529 635	121 376	490 386	87 283	13 37	468 281	17 214	120 9	89 89	807 443	123
682 DRAHT AUSGEN WALZDRAHT 1000\$ TONNEN	AQU SEP	11862 14204	7117 7620	727 2708	7019 5606	513 1936	6 16	2484 1292	32 1159	1159 2190	60 650	6979 5078	448
683 DRAHT AUSGEN WALZDRAHT 1000\$ TONNEN	AQU SEP	5086 6916	1717 1724	1008 2032	178 433	348 435	56 62	719 727	193 118	2137 2990	938 957	874 732	352 154
684 DRAHT AUSGEN WALZDRAHT 1000\$ TONNEN	AQU SEP	16323 22075	6277 4647	3404 6953	319 848	1094 1433	74 56	2465 2545	694 240	6798 9059	3893 2774	2562 2085	1297 729
685 RÖHRE ROHRFORMSTÜCKE USW 1000\$ TONNEN	AQU SEP	36897 38176	11539 13217	6097 8673	2938 3126	7340 6075	727 1120	14120 12436	1739 2303	6266 7390	4686 4578	3074 3602	1449 2090
686 RÖHRE ROHRFORMSTÜCKE USW 1000\$ TONNEN	AQU SEP	116986 121368	27741 28884	19208 26636	6694 7359	16812 14520	862 1205	51127 43372	3489 4963	23105 28204	13282 10641	6734 8636	3414 4716
687 GUSS U SCHMIEDESTÜCKE ROH 1000\$ TONNEN	AQU SEP	2948 3330	1046 1450	207 456	12 136	377 385	20 26	294 291	23 46	531 501	385 391	1539 1697	606 851
688 GUSS U SCHMIEDESTÜCKE ROH 1000\$ TONNEN	AQU SEP	3954 4836	2652 3084	345 913	38 424	671 809	42 62	525 532	44 119	874 914	2242 2027	1539 1668	286 452
689 SILBER PLATIN USW 1000\$ TONNEN	AQU SEP	4457 4237	15616 18310	187 424	2492 4263	1290 276	1145 134	762 631	404 306	522 1024	10168 10103	1696 1882	1407 3504
690 KUPFER 1000\$ TONNEN	AQU SEP	31929 40912	99143 88444	8649 15681	16655 12646	3427 3492	30032 12749	2682 2845	3443 2845	13379 15682	33701 42627	3792 3340	15312 17577
691 KUPFER 1000\$ TONNEN	AQU SEP	25881 33815	97499 82887	7487 13554	15203 11704	2560 2932	33792 13149	1775 1765	2886 2338	10965 12880	31325 39303	3094 2684	14284 16393
692 NICKEL 1000\$ TONNEN	AQU SEP	1649 2608	13763 18249	263 934	1881 3502	290 254	655 927	428 503	1062 1443	242 393	6487 8508	426 524	3678 3869
693 NICKEL 1000\$ TONNEN	AQU SEP	566 667	4580 5839	53 226	506 1053	72 68	234 212	128 140	525 679	69 99	2160 2714	264 134	1155 1181
694 ALUMINIUM 1000\$ TONNEN	AQU SEP	26259 33471	26175 30546	4629 9068	4573 5447	6065 6396	4571 3876	3297 3419	1271 855	8976 9903	13678 13208	3292 4685	2082 7160
695 ALUMINIUM 1000\$ TONNEN	AQU SEP	34223 43278	45871 51405	4814 10641	8149 9411	9254 9640	8655 7299	3594 3861	1735 992	11638 12675	23553 22225	4723 6461	3778 11478

(1) Siehe Fußnote a), Tab. 5.

(2) Ohne den Handel der Niederlande mit Belgien-Luxemburg.

export

Waren - Produits	Monat Mois 1970 1971	EG - CE (1)		France(1)		Belg. - Lux.		Nederland		Deutschland (BR)		Italia	
		intra(2)	extra	intra	extra	intra	extra	intra(2)	extra	intra	extra	intra	extra
		661 CHAUX CIMENTS OUVR PR BATIMENT 1000 TONNES	ACU SEP	16051 19550	8913 9105	2483 2932	2176 2863	3923 5350	870 1086	204 272	57 34	3221 3540	1412 1203
662 PIECES DE CONSTR EN CERAM TONNES	ACU SEP	458 564	223 276	96 102	119 171	159 236	20 14	11 14	1 1	150 163	29 21	42 49	54 62
663 ARTICLES MINERAUX NDA TONNES	ACU SEP	18087 20496	14363 14027	1929 2025	2356 2432	1418 1624	131 212	2073 2773	322 268	7333 7866	6439 5812	5334 6208	5115 5303
664 VERRE TONNES	ACU SEP	161835 189314	145775 134179	19404 18559	7902 7940	20976 23432	1126 1475	42592 60679	3167 2872	50481 55360	34255 32109	28382 31284	99325 89783
665 VERRERIE TONNES	ACU SEP	13260 16731	11943 12689	1858 3604	1586 1848	2764 3409	288 532	1389 1519	540 595	5423 6215	7500 7672	1826 1984	2029 2042
666 ARTICLES EN CERAMIQUE TONNES	ACU SEP	153851 181610	44774 44092	18687 28005	2544 2489	64883 69116	3501 3064	29922 33560	5195 6263	30580 32671	16840 13599	15779 18258	16694 18677
667 PIERRE GEMME PERLES FINES 1000 TONNES	ACU SEP	14635 20925	17041 19267	2946 3639	3117 2875	9187	5444 7641	20022 1967	8343 571	11541 3510	14728 6537	9658 2622	6464 1643
668 ARTICLES EN CERAMIQUE TONNES	ACU SEP	56764 75016	49803 56793	11302 14066	6869 6499	15920 29567	20022 27295	8343 10490	1720 840	11541 12208	14728 16998	9658 8685	6464 5161
669 VERRE TONNES	ACU SEP	10636 14784	15433 14362	2902 3940	6255 6057	1752 2382	742 1057	297 1009	209 216	3816 5256	5165 4733	1869 2197	3062 2252
670 VERRE TONNES	ACU SEP	32246 36578	25383 22928	8176 9088	13312 12061	7891 9448	1450 2203	1182 1869	239 383	11090 11619	4963 4365	3907 4560	5419 3916
671 SPIEGEL FONTES FERRO ALLIAG 1000 TONNES	ACU SEP	5452 6954	6990 5866	376 633	921 591	261 446	131 84	181 304	157 131	3597 4445	3971 3941	1037 1126	1810 1119
672 ACIER LINGOTS ET FORM PRIM 1000 TONNES	ACU SEP	4081 5290	3486 2700	347 696	523 476	446 339	81 51	117 211	75 45	2543 3204	1808 1589	845 840	999 539
673 BARRES PROFILES PALPLANCHES 1000 TONNES	ACU SEP	3231 8472	15097 41263	176 499	1018 1618	5841 33270	11512 1046	346 3201	566 1063	864 1063	1989 3164	4 23	12 10
674 LARGES PLATS ET TOLES 1000 TONNES	ACU SEP	79140 94470	110656 102387	15978 17245	24242 20114	32328 42362	13247 15591	5933 6603	16906 6972	19860 22069	40445 49371	5041 6191	15816 10339
675 FEUILLARDS TONNES	ACU SEP	288 365	293 183	31 56	46 25	105 124	14 20	52 40	33 36	95 138	130 101	5 7	70 7
676 RAILS AUT ELEM D VOIES FER TONNES	ACU SEP	76869 94148	71002 66678	14157 15476	15730 16738	30542 43154	18897 17157	2552 2713	2361 2679	19545 21888	25599 22010	13073 10917	8355 8094
677 FILS FER ACIER SF FIL MAGN TONNES	ACU SEP	523 633	515 472	101 103	118 123	220 308	159 143	17 18	18 20	112 127	156 128	73 77	64 58
678 TUB TUYAUX RACC FON FER AC TONNES	ACU SEP	14326 20621	12617 15025	2009 2591	1991 2439	6005 9417	1719 1362	962 319	145 504	5054 6811	8062 9585	296 440	693 1192
679 OUVR BRUTS FON AC MOULE FORGE TONNES	ACU SEP	78235 108759	47797 62434	8471 10808	5108 8041	40520 59733	11637 14980	6883 9389	558 2001	21249 27807	27451 29777	1212 1022	3043 7635
680 VERRE TONNES	ACU SEP	1419 1214	2538 3272	539 490	1233 1492	319 443	435 485	67 67	26 54	488 205	815 1064	6 9	29 177
681 ARGENT ET PLATINE ETC TONNES	ACU SEP	11269 13960	14909 21893	5493 4495	7878 9174	1996 3210	3123 3252	1003 1054	29 399	2764 1289	3783 7933	13 12	96 1135
682 CUIVRE TONNES	ACU SEP	5761 8679	10712 10553	1060 864	1963 1136	2534 4723	3606 4061	428 456	140 208	1626 2525	4676 4373	113 111	327 775
683 NICKEL TONNES	ACU SEP	18706 28460	32571 31496	2466 2501	6138 4209	9028 16132	12878 14195	1495 1519	450 739	5118 8044	12122 10174	599 264	983 2179
684 ALUMINIUM TONNES	ACU SEP	38488 40234	66468 61918	4740 5387	12472 9566	3090 4320	1037 1491	3361 2336	1340 1676	23578 24172	43415 38027	3719 4019	8204 11158
685 NICKEL TONNES	ACU SEP	123629 121731	228572 200490	16204 18822	46973 32633	13133 19789	4790 7271	14025 9008	4892 5174	70004 62719	145268 112909	10263 11393	26649 42503
686 NICKEL TONNES	ACU SEP	3477 4117	3555 4157	300 357	267 231	482 936	265 639	370 123	12 41	1038 1181	880 1250	1287 1520	2131 1996
687 CUIVRE TONNES	ACU SEP	6651 8379	5885 7364	825 800	647 586	1091 2149	491 1209	552 249	5 66	1687 2005	1670 2646	2486 3176	3072 2857
688 CUIVRE TONNES	ACU SEP	2462 4212	6239 14155	364 326	261 2031	245 366	73 6739	33 497	1239 650	1541 2747	3160 3178	279 276	1506 1549
689 CUIVRE TONNES	ACU SEP	33771 48481	29557 28864	2066 3534	2857 3447	23388 32099	7179 7737	910 1854	1141 1051	6067 9067	16897 14400	1340 1927	1483 2229
690 NICKEL TONNES	ACU SEP	28202 41418	21470 21108	1663 2951	1665 2348	20849 28843	6429 7354	814 1623	885 866	3990 6451	11545 9007	1086 1550	946 1536
691 NICKEL TONNES	ACU SEP	2660 2675	7359 4156	423 549	1527 823	39 233	32 49	230 333	3474 827	1931 1544	2274 2272	37 16	52 185
692 NICKEL TONNES	ACU SEP	765 750	2598 1451	134 148	514 286	63	17 27	67 129	1450 508	531 406	597 553	12 4	20 77
693 ALUMINIUM TONNES	ACU SEP	25105 34836	17963 20008	7271 9306	4796 4475	3730 6650	3609 4186	3619 5659	1101 1721	8977 11441	5890 6664	1508 1780	2567 2962
694 ALUMINIUM TONNES	ACU SEP	32796 45147	20389 21841	11989 14756	6904 6094	4788 8710	5291 5988	4414 7571	888 1353	10008 12908	4651 5058	1597 2202	2655 3338

(1) Voir note a) du tab. 5.

(2) A l'exclusion du commerce des Pays-Bas avec Belgique-Luxembourg.

import

Waren - Produits	Monat Mois 1970 1971	EG - CE (1)		France (1)		Belg. - Lux.		Nederland		Deutschland (BR)		Italia	
		intra (2)	extra	intra	extra	Intra	extra	intra (2)	extra	Intra	extra	intra	extra
		685 BLEI	1000\$ AQU SEP	2856 2769	7728 5123	410 579	419 488	307 402	6 3	130 105	4109 953	610 753	2192 1818
	TONNEN AQU SEP	9007 8865	28347 18020	1407 1772	1449 1689	893 1229	8 2	176 181	15884 3483	1745 2344	7481 6044	4786 3339	3525 6802
686 ZINK	1000\$ AQU SEP	4511 5265	5069 4384	361 890	380 338	150 240	801 477	170 175	883 666	3208 4155	2715 2362	622 505	290 541
	TONNEN AQU SEP	12614 15798	14813 12551	885 2074	1124 936	417 605	2401 1370	470 466	2806 2147	9024 11145	7574 6628	1818 1508	905 1470
687 ZINN	1000\$ AQU SEP	1163 1298	8509 11184	185 263	2059 3236	48 31	283 464	60 33	1834 2108	818 741	3288 3820	52 229	1045 1556
	TONNEN AQU SEP	325 380	2449 3139	33 90	582 894	17 14	83 135	34 9	555 628	226 202	931 1056	15 65	298 426
688 URAN THORIUM U LEGIERUNGEN	1000\$ ACU SEP	287 270	703 1963		4			284 270	703 1952	3	4		
689 ANDERE UNEDLE NE METALLE	1000\$ AQU SEP	1792 3152	9543 9895	422 704	1518 1815	222 380	2802 1808	46 62	229 228	717 1288	4470 5431	385 718	524 613
	TONNEN AQU SEP	654 1063	4963 5321	53 140	292 321	134 48	891 747	15 14	89 79	361 642	3548 3994	91 219	143 180
691 METALLKONSTRUKTIONEN U TEILE	1000\$ AQU SEP	20139 21989	6630 6856	3649 4857	590 722	5610 4577	529 318	3658 3352	889 1178	6303 8235	4561 3930	919 968	61 708
	TONNEN AQU SEP	36319 41901	11227 11252	6064 9172	883 1844	9652 8897	963 452	7026 6918	2003 1473	12504 15921	7264 6943	1073 993	114 543
692 BEHAELTER FAESSER USW A METALL	1000\$ AQU SEP	7006 7772	1236 1479	1258 1440	111 186	1728 1799	185 156	1488 1741	207 289	2055 2091	676 743	477 701	57 105
	TONNEN AQU SEP	13035 11424	1881 2192	2093 2481	151 238	2851 2850	288 199	1814 2087	201 279	2805 3145	1136 1187	472 861	105 289
693 KABEL STACHELDRABT USW	1000\$ AQU SEP	6479 9273	741 719	1115 2085	183 210	597 633	62 91	1048 1592	103 58	2235 3838	292 237	1484 1125	101 123
	TONNEN AQU SEP	16421 22601	1259 1560	2075 4505	163 185	1344 1206	78 90	2753 3872	87 35	8125 11397	608 999	2124 1621	323 251
694 NAEGEL UND SCHRAUBEN	1000\$ AQU SEP	7278 9721	4627 5485	1528 2928	1117 1367	1657 1606	356 443	1707 1908	632 780	1614 1774	2032 2196	772 505	490 699
	TONNEN AQU SEP	7833 9695	2294 2950	1893 3586	415 656	1490 1670	215 279	1599 1823	352 455	2114 2315	1213 1363	737 301	99 197
695 WERKZEUGE AUS UNEDLEN METALL	1000\$ AQU SEP	13165 16128	13064 15527	3481 4620	3485 4548	2518 2523	1001 1135	1980 2618	1468 2216	3204 3884	5160 5757	1982 2483	1950 1871
696 SCHNEIDWAREN UND BESTECKE	1000\$ ACU SEP	4343 4336	2204 2463	1079 1533	196 337	802 883	93 133	579 641	338 496	883 786	1281 1332	1000 493	296 162
697 METALLWAREN VORW F HAUSGEBR	1000\$ AQU SEP	7751 11741	2980 4336	2317 3910	443 1115	2360 3102	315 412	1132 1661	492 593	1647 2463	1350 1683	295 605	380 533
698 AND BEARB WAREN A UNEDL METALL	1000\$ AQU SEP	27142 32559	11989 14413	6482 10082	2577 3134	6994 6663	1604 1425	6596 6923	2340 2782	4922 6563	4047 5181	2148 2328	1421 1891
711 DAMPFKESSEL U NICHTELEKT MOTOR	1000\$ AQU SEP	35492 49108	52722 51393	8244 14395	14846 10509	1713 11160	6922 6454	6264 8674	12902 9183	8615 8676	13105 17047	4658 6203	4947 8200
712 SCHLEPPER MASCHIN APP F LANDW	1000\$ ACU SEP	21698 25871	7187 8408	9572 11316	3150 3997	1516 2119	518 495	1524 2584	745 751	5733 5570	1888 2679	3353 4282	886 486
714 BUEROMASCHINEN	1000\$ AQU SEP	56409 68920	64851 69746	15442 18988	22273 25792	6507 7091	4233 3935	5727 5909	5589 6210	17667 30517	25329 25692	11066 6415	7727 8117
715 METALLBEARBEITUNGSMASCHINEN	1000\$ AQU SEP	33849 40280	24413 27905	9665 13568	5779 7321	5438 5958	1361 1962	3102 4619	1890 1893	7976 7435	9498 11776	7668 8700	5885 4953
717 MASCH F TEXT LEGER NAEMMASCH	1000\$ AQU SEP	23789 31142	7024 24235	7317 11173	3330 6885	3310 5215	1892 1880	2639 3504	1127 1426	3938 4750	8208 11675	6585 6500	2467 2369
718 MASCH F BESOND GEN INDUSTRIEN	1000\$ AQU SEP	41259 45830	52278 31473	10403 11295	6951 7247	8107 8387	2668 3590	7870 6762	2897 2874	8122 10762	9591 13921	6757 8684	3171 3841
719 MASCHINEN UND APPARATE ANG	1000\$ AQU SEP	192336 205663	120253 137352	54675 65003	28482 36724	36212 33811	13020 15117	31297 34396	14668 20581	34871 39329	42523 46757	35281 33124	21560 18173
722 ELEKTR MASCH U SCHALTGERAETE	1000\$ AQU SEP	53247 56023	34196 36334	8889 12456	6551 7805	11842 10892	2733 2343	10065 10259	5442 5249	11315 13004	14549 16120	12936 9412	4921 4817
723 DRAEHTE KABEL ISOLATOREN F EL	1000\$ AQU SEP	10576 10556	5177 4927	1302 1606	1582 1472	3318 2775	610 460	2657 2608	644 577	2365 2769	1805 2036	934 798	536 382
724 APP F TELEGR TELEPHON FERNSEH	1000\$ AQU SEP	37871 51348	24558 28951	6120 8794	4397 5104	7347 9747	1505 1917	11772 14495	4093 5073	9194 13624	10427 11004	3438 4388	4136 5853
725 ELEKTRISCHE HAUSHALTSGERAETE	1000\$ AQU SEP	32234 40123	6687 8677	6963 10447	1124 1838	6408 7703	956 920	6769 7761	1514 1697	10268 11325	2455 3627	1826 2887	638 595
726 APP F ELEKTROMEDIZIN BESTRAHL	1000\$ AQU SEP	5638 5790	2473 2807	1579 2196	271 585	825 589	410 257	1190 1087	465 571	1197 890	1060 1159	847 1028	267 235
729 ELEKTR MASCHINEN U APP A N G	1000\$ AQU SEP	73573 82885	63166 69056	16288 22922	16600 19709	11932 11625	3606 3560	13733 12582	10023 10898	15716 20789	23324 25416	15904 14967	9613 9473
731 SCHIENENFAHRZEUGE	1000\$ AQU SEP	6217 8156	1807 3917	1780 2974	497 1013	2043 3411	126 64	356 254	67 91	578 631	1044 1659	1460 886	73 1090
732 KRAFTFAHRZEUGE	1000\$ AQU SEP	253137 315764	53198 54472	50878 66665	9526 13609	52170 51950	13838 13083	25506 27844	13247 8555	77645 132252	11895 14713	45908 37053	4692 4512
	TONNEN AQU SEP	153142 183232	40002 36798	30880 39284	4740 6912	36894 34840	12081 10486	17933 19269	12402 6385	42114 69789	8079 9557	25321 23050	2700 3458
733 STRASSENFAHRZEUGE O KRAFTANTR	1000\$ AQU SEP	8537 12317	3540 5201	1380 2493	397 664	1728 2143	571 607	2268 2787	1496 2041	2814 4304	968 1844	347 590	108 45

(1) Siehe Fußnote a), Tab. 5.

(2) Ohne den Handel der Niederlande mit Belgien-Luxemburg.

export

Waren - Produits	Monat Mols	EG - CE (1)		France (1)		Belg. - Lux.		Nederland		Deutschland (BR)		Italia	
		1970		1971		1970		1971		1970		1971	
		intra(2)	extra	intra	extra	intra	extra	intra(2)	extra	intra	extra	intra	extra
685 PLOMB	1000\$	4041	982	863	73	885	194	310	104	1982	544	1	67
	ACU SEP	2457	1045	563	133	824	184	430	184	637	501	3	43
	TONNES	13593	1971	2968	224	3225	523	846	211	6553	975	1	38
	ACU SEP	8291	2095	1999	274	3002	528	1511	263	1776	937	3	93
686 ZINC	1000\$	4908	2347	233	419	3325	1232	614	169	735	521	1	6
	ACU SEP	5940	2726	505	172	3265	855	839	382	1230	1309	1	9
	TONNES	14313	6765	690	1263	9726	3636	1964	519	1931	1341	2	6
	ACU SEP	15828	7790	1255	467	8905	2486	2581	1195	3087	3624	2	18
687 ETAİN	1000\$	1815	1570	1	45	493	235	965	1047	356	235	8	8
	ACU SEP	2393	1014	192	86	1253	324	570	250	370	188	8	166
	TONNES	540	457	1	15	160	65	278	313	101	60	2	4
	ACU SEP	680	296	56	27	361	93	165	75	96	47	2	54
688 URANIUM THORIUM ET ALLIAGES	1000\$	75	1097					74	1090	1	7		
	ACU SEP	90	348	1				82	344	7	4		
689 AUTR MET COMMUNS NON FERREUX	1000\$	2107	6547	344	710	4340	340	197	439	1293	153	7	
	ACU SEP	3579	5052	586	465	1175	3038	313	208	975	1301	530	40
	TONNES	542	1229	154	175	132	895	26	7	54	151	176	1
	ACU SEP	1254	1109	227	174	255	782	20	24	132	120	620	9
691 CONSTRUCT METALL ET PARTIES	1000\$	18020	21924	4547	5981	2488	432	2206	2540	6688	6782	2091	6189
	ACU SEP	22949	20880	5535	4552	3587	488	3062	3153	8419	6765	2346	5922
	TONNES	33223	34489	9823	8479	5416	843	4360	3407	11035	8478	2589	13282
	ACU SEP	43711	32714	11982	7017	7369	1005	5983	2847	15457	8022	2920	13823
692 RESERVOIRS FUTS ETC METALL	1000\$	7443	6065	1408	2038	1810	204	538	513	3082	2189	605	1121
	ACU SEP	9113	6680	2101	1875	2548	372	838	397	2644	2573	982	1463
	TONNES	12269	6453	2298	2102	4220	275	772	603	4237	1910	742	1563
	ACU SEP	14475	8766	3270	2346	5014	487	1132	437	3676	2793	1383	2703
693 CABL RONCES TREILLIS METAL	1000\$	6678	10347	673	1417	2516	3379	597	416	2677	4324	215	811
	ACU SEP	11077	11121	1880	1774	5488	3131	588	937	2910	4486	211	793
	TONNES	18148	21451	918	1885	7509	11831	2625	906	6495	5127	601	1702
	ACU SEP	28708	20849	2142	6000	15541	6861	2367	1838	6937	4647	721	1503
694 CLOUTERIE ET BOULONNERIE	1000\$	6131	8209	448	1062	494	886	538	374	3541	3922	1110	1565
	ACU SEP	8664	8839	1041	1456	910	883	604	718	4510	4325	1599	1497
	TONNES	7027	12529	384	945	955	3625	879	2625	3510	3103	1299	2231
	ACU SEP	10142	10750	953	1326	1819	2734	939	1580	4442	3138	1989	1972
695 OUTILLAGE EN METAUX COMMUNS	1000\$	13113	21843	1362	2920	922	541	1148	816	8004	14068	1697	3498
	ACU SEP	16662	23913	2075	2776	1463	1056	1535	1130	10109	16163	1460	2788
696 COUTELLERIE ET COUVERTS	1000\$	4193	5272	120	776	76	5	590	437	2718	3208	689	846
	ACU SEP	5610	6681	230	670	96	27	738	808	3769	4191	777	985
697 ARTICLES METAL USAGE DOMEST	1000\$	6840	10699	993	1873	711	127	565	503	2536	4493	2035	3703
	ACU SEP	11113	11081	1891	2196	1775	278	789	609	3431	4562	3227	3436
698 AUT ART MANUF EN MET COMM	1000\$	25388	33301	3746	4577	2331	1126	2300	2165	13370	19567	3341	5866
	ACU SEP	36138	36100	4806	4657	4828	1462	3250	2222	18407	21739	4847	6021
711 CHAUDIERES MOT NON ELECTR	1000\$	35117	87375	5335	15817	4196	1423	1948	10302	19604	50289	4034	9544
	ACU SEP	49568	81480	9453	16000	4945	2606	1851	14622	26941	42741	6378	5511
712 TRACTEURS MACH APPAR AGRIC	1000\$	20241	32891	5217	5580	3754	2735	1383	1462	8016	17949	1871	5165
	ACU SEP	23563	20087	4903	3220	3273	2376	1552	1507	10181	11223	4054	5761
714 MACHINES OE BUREAU	1000\$	50209	63944	11257	13081	1240	2157	5535	5974	21760	27718	10417	15014
	ACU SEP	71319	74245	15078	17972	3352	3026	6116	6532	32977	34638	13796	12077
715 MACH POUR TRAVAIL DES METAUX	1000\$	36489	63298	3966	6050	1832	1077	1644	638	24542	50588	4505	10945
	ACU SEP	54552	69889	5370	6170	3464	1157	2008	910	38940	49845	4770	11807
717 MACH PR TEXT CUIR MAC A COUD	1000\$	21468	90469	1952	7057	998	2589	824	1887	14389	63554	3305	15382
	ACU SEP	31986	114142	2953	14344	1580	4852	980	3460	21159	74983	5314	16503
718 MACH PR AUT INDUS SPECIAL	1000\$	40116	102249	5898	16319	5339	5924	2434	4766	21205	61765	5240	13475
	ACU SEP	53478	103494	7464	15236	4509	5769	3640	4365	30902	65171	3963	12953
719 MACHINES APPAREILS NDA	1000\$	181530	344751	24312	60417	10871	7792	13284	16265	104574	195915	28489	64362
	ACU SEP	221003	348973	29321	55808	19522	12240	15627	17712	124612	200866	31921	62347
722 MACH ELECT APPAR PR COUPURE	1000\$	44670	75718	8838	18728	3068	2301	3929	3758	24920	42981	3915	7950
	ACU SEP	58619	88770	10518	19041	8820	3626	4798	4416	30439	49481	4044	12206
723 FILS CABLES ISOLAT ELEC	1000\$	9943	15296	2206	5125	1298	390	667	891	5222	7271	550	1619
	ACU SEP	11339	15661	2001	3460	2521	890	788	1282	5146	7746	880	2283
724 APPAR POUR TELECOMMUNICAT	1000\$	36331	70342	3713	10443	4144	3218	5958	9639	15920	35999	6596	11043
	ACU SEP	60370	78305	4126	10079	14027	4371	7354	12344	25265	41977	9598	9532
725 APPAREILS ELECTRODOMESTIQUES	1000\$	27689	34063	1975	2472	837	168	1488	5180	8918	11152	14471	15091
	ACU SEP	39940	36495	3848	2983	1674	492	2379	4594	16069	17585	15970	10841
726 APP ELEC MEDICALE ET RADIOD	1000\$	5209	13238	451	1123	451	232	1505	3253	2387	7696	415	934
	ACU SEP	6573	13511	521	1136	699	299	1647	2684	3164	8920	542	472
729 MACH ET APP ELECTRIQUES NDA	1000\$	69407	103311	13016	16347	3330	1171	13863	16866	31929	60694	7269	8233
	ACU SEP	91380	107755	18417	20357	9880	2030	15772	15898	38222	61087	9089	8385
731 VEHICULES POUR VOIES FERREES	1000\$	7183	12090	2313	5392	181	578	81	133	4408	4862	200	1125
	ACU SEP	8162	16019	3518	5500	1173	305	233	31	3023	6279	215	1904
732 VEHICULES AUTOMOBILES ROUTIERS	1000\$	213281	396311	25329	34941	19831	20899	7122	4226	99337	294443	61662	41802
	ACU SEP	456698	519245	101566	93230	112242	42067	8544	6275	164634	314215	69712	63458
	TONNES	124933	209530	14631	18842	13527	13579	5498	3400	52141	143498	39136	26211
	ACU SEP	277369	294581	59786	56780	77688	26941	5559	4781	91763	156387	43153	39290
733 VEHIC ROUT NON AUTOMOBILES	1000\$	7527	10104	1046	2577	681	112	1024	246	3416	5395	1360	1774
	ACU SEP	12383	12123	1962	2833	1505	148	2009	422	4808	6387	2099	2333

(1) Voir note a) du tab. 5.
(2) A l'exclusion du commerce des Pays-Bas avec Belgique-Luxembourg.

import

Waren-Produits	Monat Mois 1970 1971	EG - CE (1)		France (1)		Belg. - Lux.		Nederland		Deutschland (BR)		Italia	
		intra (2)	extra	intra	extra	Intra	extra	Intra(2)	extra	intra	extra	intra	extra
		734 LÜFTFAHRZEUGE	1000\$ AQU SEP	17275 11707	42141 58672	3355 3601	7081 5857	4867 2991	3204 2403	5587 2054	20141 35557	2813 2425	8930 7846
735 WASSERFAHRZEUGE	1000\$ AQU SEP	6287 25052	23460 8665	1093 21926	1192 2269	810 522	77 12	492 361	8575 681	2340 3133	13235 5168	1552 110	381 535
812 SANIT U HYG ARTKLEIDUNG	1000\$ AQU SEP	16894 21994	5517 7203	4852 15914	623 1173	3524 3898	466 534	2900 3391	814 973	4226 5485	3114 3615	1392 1936	500 908
821 MÖBEL	1000\$ AQU SEP	32236 45476	8673 11036	10082 15914	1473 2157	5088 6325	564 579	7554 10103	1590 1857	8855 12899	4642 6002	657 1235	404 431
831 REISEARTIKEL TAESCHNERW U DGL	1000\$ AQU SEP	5451 5994	1883 2156	859 1133	217 234	952 1083	182 170	800 975	267 314	2683 2639	1045 1290	157 164	172 148
841 BEKLEIDUNG	1000\$ AQU SEP	147323 173899	68101 81847	20637 26610	6987 9430	23686 26600	2329 2892	27788 31520	9683 11349	68596 82693	47384 55487	5316 6476	2018 2689
842 PELZWAREN	1000\$ AQU SEP	2363 2563	4012 5971	75 99	212 459	317 509	82 111	424 470	203 260	1242 1164	3485 5100	305 321	30 41
851 SCHUHE	1000\$ AQU SEP	48764 42132	10514 12752	6414 5701	1680 2091	8631 7887	743 988	6893 5911	1108 1489	26570 22260	6751 7926	256 373	232 258
861 FEINMECH U OPT ERZEUGNISSE	1000\$ AQU SEP	37879 41289	47409 45383	10408 13412	9905 11136	5936 5786	2630 3194	6571 6768	8315 7983	8290 8882	21009 17761	6674 6441	5550 5309
862 PHOTOCHEMISCHE ERZEUGNISSE	1000\$ AQU SEP	18651 18729	11934 9428	4079 3822	2052 1786	1576 1490	737 557	1771 1244	1752 1570	6234 6415	3801 4255	4991 3758	3592 1260
863 KINOFILME BELICHTET ENTWICK	1000\$ AQU SEP	719 885	920 905	121 109	160 146	92 103	71 77	28 52	31 51	392 544	456 543	86 77	202 88
864 UHREN	1000\$ AQU SEP	5476 7870	7066 12057	1140 2141	1867 2556	841 824	542 1028	888 1154	571 674	1563 2649	2835 5345	1044 1102	1251 2454
891 MUSIKINSTR PLATTENSCHALLP	1000\$ AQU SEP	17827 25998	13973 18398	4819 8224	2354 2749	3469 3810	1671 1521	3374 4141	2322 4384	4299 7422	6415 8256	1866 2301	1211 1478
892 DRUCKEREI ERZEUGNISSE	1000\$ AQU SEP	26408 29135	13542 16089	11830 13722	4884 6565	6386 7995	634 752	2683 2578	1629 2085	3593 3439	5009 5580	1916 1401	1386 1107
893 KUNSTSTOFFWAREN ANG	1000\$ AQU SEP	22280 27701	6711 7748	5776 8046	1648 2264	5489 5951	527 773	5070 5919	967 1101	4351 6199	2946 2845	1594 1586	623 765
894 KINDERWAGEN SPORTART SPIELZG	1000\$ AQU SEP	18270 21471	17252 22456	4976 6630	2782 4398	3230 3322	1825 1830	2587 3425	2281 3551	5597 6515	8777 9774	1880 1579	1587 2903
895 BUEROBEDARF	1000\$ AQU SEP	3731 4587	2670 2679	975 1492	940 960	594 820	192 131	521 826	309 322	715 659	892 939	926 780	337 327
896 KUNSTGEGENSTAENDE UND DGL	1000\$ AQU SEP	1125 1171	6149 4693	72 80	443 831	214 176	236 279	264 67	622 557	520 811	4557 2727	55 37	291 289
897 SCHMUCK GOLO UND SILBERWAREN	1000\$ AQU SEP	6353 9689	1928 2549	608 844	597 773	806 919	166 153	371 673	130 198	4368 7101	861 1113	200 152	174 312
899 BEARBEITETE WAREN A N G	1000\$ AQU SEP	9274 12373	11080 12206	1951 2773	2117 2606	1892 2545	595 670	1552 2049	1493 1796	2747 3410	5423 5435	1132 1596	1452 1699
911 POSTPAKETE ANDERW M ZUGEDORN	1000\$ AQU SEP	5197 3799	2204 1824	181 400	101 180	48 59	7 10	4968 3340	2096 1634				
931 RUECKWAR U BESOND EIN U AUSF	1000\$ AQU SEP	157 145	499 485			62 50	175 161	95 95	324 324				
941 ZOOTIERE HUNDE KATZEN U DGL	1000\$ AQU SEP	286 408	650 676	139 219	113 162	27 22	94 69	4 14	149 125	79 86	193 237	37 67	101 83
951 KRIEGSWAFFEN UND MUNITION	1000\$ AQU SEP	9750 11819	3169 2611	17 8	2 5			9584 11520	2877 60	120 239	181 227	29 52	109 2319
961 NICHT IN UMLAUF BEF MUENZEN	1000\$ AQU SEP	4 8	766 473				1 1	19 12	4	105 105			641 355

(1) Siehe Fußnote a), Tab. 5.

(2) Ohne den Handel der Niederlande mit Belgien-Luxemburg.

export

Waren - Produits	Monat Mois 1970 1971	EG - CE (1)		France (1)		Belg. - Lux.		Nederland		Deutschland (BR)		Italia	
		intra (2)	extra	intra	extra	intra	extra	intra(2)	extra	intra	extra	intra	extra
		734 AERONEFS	1000\$ AQU SEP	10873 12838	27003 38039	1593 5256	8711 11948	909 1460	636 2026	1169 1187	6134 11068	4158 2518	1616 954
735 BATEAUX	1000\$ AQU SEP	8790 19977	72401 94812	544 680	18241 1512	495 868	44 127	4008 2537	11885 2065	2747 6316	30805 88078	996 576	11426 3030
812 APP SANIT HYG CHAUFF ECLAIR	1000\$ AQU SEP	16924 22664	12271 14011	1570 2283	2486 3146	2834 4450	193 358	2007 2145	641 868	7408 9536	6042 6995	3105 4250	2909 2644
821 MEUBL SOMMIERS LITERIE SIM	1000\$ AQU SEP	32616 49107	16596 19463	1817 3440	2990 2793	9100 14775	440 736	2686 3687	819 1127	14317 20381	7868 10859	4696 6824	4479 3948
831 ARTI VOYAGE SACS A MAIN ETC	1000\$ AQU SEP	5148 6198	6604 5719	659 957	1463 1013	441 546	52 78	322 431	247 287	1004 1472	1899 2163	2722 2792	2943 2178
841 VETEMENTS	1000\$ AQU SEP	142675 192639	66623 68996	22489 36729	19228 19236	18335 30780	2303 3216	10342 12558	2978 3298	30563 42181	16420 21328	60946 70391	25694 21918
842 FOURRURES SF ART CHAPELLERIE	1000\$ AQU SEP	1843 3191	1497 1998	907 1595	534 750	90 315	26 46	93 200	64 57	496 800	720 1012	257 281	153 133
851 CHAUSSURES	1000\$ AQU SEP	42513 44439	49566 38726	6727 9351	5639 6194	1201 1995	123 289	1476 1219	421 454	4472 4408	6005 4407	28637 27466	37378 27382
861 APP SCIENTIF ET O OPTIQUE	1000\$ AQU SEP	35389 44033	61040 68465	3522 5032	8996 11021	1438 2373	689 877	10134 10076	5254 5283	17421 22804	40874 46194	2874 3748	5227 5090
862 FOURNITURES PHOTOCINEMA	1000\$ AQU SEP	16514 18491	20122 23847	2467 5770	1715 2100	5057 5339	6223 9935	1740 1449	971 1028	5967 4834	9797 9366	1283 1099	1416 1418
863 FILMS CINEMA IMPRES DEVELOP	1000\$ AQU SEP	660 615	1324 1461	421 270	615 554	35 45	59 98	3 6	9 28	69 67	217 227	132 227	424 569
864 HORLOGERIE	1000\$ AQU SEP	4949 9695	10400 13388	1336 2734	1917 3250	57 80	224 182	126 124	81 97	2330 4876	7091 8318	1100 1881	1087 1541
891 INSTR MUSIQUE PHONOS DISQUES	1000\$ AQU SEP	15135 30947	22245 27287	1282 3049	2471 2579	1184 7686	931 1143	4267 6630	4099 5751	6562 10170	13003 15110	1840 3412	1741 2704
892 OUVRAGES IMPRIMES	1000\$ AQU SEP	22713 24779	38058 41119	3891 5238	11320 11825	4248 4889	943 1268	1874 2490	4386 4387	7205 7178	15321 18031	5495 4984	6088 5608
893 OUVR ET ART EN MAT PLAST NDA	1000\$ AQU SEP	21302 29279	15186 16573	2690 4856	2848 2935	2646 5039	263 420	2208 2334	1093 1352	9211 11540	7479 8563	4547 5510	3503 3303
894 VOIT ENFANT ART SPORT JOUETS	1000\$ AQU SEP	16371 23390	20812 21741	2528 3481	3174 4113	620 1326	390 1709	2234 2989	479 630	5136 7684	10349 9674	5853 7910	6420 5615
895 ARTICLES DE BUREAU	1000\$ AQU SEP	3539 4772	6994 7811	401 830	1056 1171	81 205	140 140	124 163	310 403	2141 2678	4345 4996	792 896	1201 1101
896 OBJETS D ART ET ANTIQUITE	1000\$ AQU SEP	819 931	6592 4630	288 173	3934 2461	139 154	107 119	206 130	849 544	145 424	1442 1294	41 50	260 212
897 BIJOUTERIE JOAILLERIE ORFEVR	1000\$ AQU SEP	7787 12218	11246 16160	481 766	1264 2190	388 222	225 226	54 107	153 65	1591 2691	3266 7461	3273 8432	6498 6218
899 ARTICLES MANUFACTURES NDA	1000\$ AQU SEP	8561 12753	11949 13538	1553 2927	2339 2938	562 1017	451 694	1056 1160	712 538	3946 5883	6068 7141	1444 1766	2379 2227
911 COLIS POSTAUX NON CL AILL	1000\$ AQU SEP	809 1108	2060 3701	318 332	1232 1287				491 776	828 2414			
931 MARCH EN RETOUR TRANSAC SPEC	1000\$ AQU SEP		1545 2189				288 560		1257 1629				
941 ANIMAUX ZOO CHIENS CHATS SIM	1000\$ AQU SEP	263 349	288 368	23 29	30 77	70 99	33 58	143 175	110 86	20 40	101 136	7 6	14 11
951 ARMURERIE MUNITIONS GUERRE	1000\$ AQU SEP	3281 3278	2075 1653	100 74	4 10			2907 2783	161 80	77 60	718 396	197 361	1192 1167
961 MONNAIES HORS CIRCUL SF OR	1000\$ AQU SEP		112 798		1				14 8		97 789		

(1) Voir note a) du tab. 5.

(2) A l'exclusion du commerce des Pays-Bas avec Belgique-Luxembourg.

ENTWICKLUNG DES HANDELS
der wichtigsten Drittländer

TAB. 10

Mio \$

Période Zeitraum	Grèce Griechenland 1)		Turquie Türkei 1)		Royaume-Uni Großbritannien		Norvège Norwegen		Suède Schweden		Danemark Dänemark	
	Monde	CE	Welt	EG	Monde	CE	Welt	EG	Monde	CE	Welt	EG
import												
					G		G ¹⁾		G ¹⁾		G ¹⁾	
1958	564,9	204,7	315,1	101,9	10 488,1	1 491,5	1 309,9	463,0	2 366,3	989,0	1 359,4	483,5
1960	702,0	236,1	467,6	166,3	12 713,9	1 853,0	1 459,3	480,1	2 899,2	1 154,0	1 799,2	692,8
1962	701,2	303,8	622,1	188,2	12 577,6	1 983,9	1 654,3	517,2	3 114,1	1 268,8	2 122,2	802,0
1963	804,2	320,2	690,6	196,9	13 496,5	2 154,4	1 821,0	543,1	3 389,1	1 318,2	2 120,1	761,2
1964	885,1	374,6	542,0	155,8	15 437,7	2 563,4	1 982,3	571,5	3 853,0	1 440,0	2 604,6	922,8
1965	1 133,7	469,2	576,7	164,4	16 103,1	2 785,2	2 205,7	643,9	4 378,4	1 643,4	2 811,2	1 000,1
1966	1 222,9	503,9	724,7	238,6	16 671,1	3 090,5	2 402,6	668,8	4 573,8	1 650,6	2 990,0	1 028,5
1967	1 186,3	527,4	690,8	240,0	17 713,7	3 477,2	2 746,3	690,4	4 700,9	1 654,9	3 133,8	1 026,1
1968	1 391,7	607,1	770,4	284,4	18 958,6	3 761,3	2 705,5	667,6	5 125,5	1 755,1	3 213,2	1 051,7
1969	1 594,2	668,9	753,9	272,6	19 956,3	3 863,8	2 942,9	792,0	5 899,0	2 012,8	3 799,2	1 274,8
1970	1 958,3	791,5	885,8	305,0	21 723,5	4 373,4	3 697,3	919,8	7 005,2	2 376,0	4 384,6	1 456,8
Part des import. totales 3)	CEE Etats-Unis	40,4% 9,5%	CE Etats-Unis	34,4% 19,4%	CE Etats-Unis	20,1% 13,0%	CE Suède	24,9% 20,1%	CE Roy.-Uni	33,9% 13,8%	CE Suède	33,2% 16,0%
1970 III	482,7	189,6	166,8	56,3	5 197,0	1 049,4	824,6	212,3	1 621,5	542,7	1 007,1	337,6
1970 IV	552,4	219,0	193,1	98,6	5 799,4	1 188,0	1 130,0	248,6	1 883,9	643,7	1 207,9	378,0
1971 I	347,9	174,9	269,6	112,7	5 851,4	1 268,8	919,7	235,5	1 737,2	556,6	1 100,3	351,1
1971 II	657,3	249,4	301,7	124,2	6 018,3	1 228,6	1 065,0	261,6	1 736,4	574,8	1 132,5	361,8
1971 III	468,7	214,2	262,4	102,0	5 630,9	1 255,5	958,7	225,6	1 632,1	538,5	1 025,8	330,7
1970 J	156,7	65,8	55,9	19,5	1 966,4	374,8	320,0	88,7	575,8	194,1	391,3	138,8
J	178,8	59,6	75,3	26,3	1 516,8	358,8	253,3	69,8	524,7	181,4	327,7	113,6
A	145,2	58,6	48,2	13,8	1 769,4	337,4	273,9	70,4	502,7	171,4	327,4	111,6
S	158,7	71,4	43,3	16,3	1 910,8	353,2	297,3	72,1	594,1	189,9	352,0	112,4
O	180,1	67,2	46,8	14,5	1 975,7	407,3	410,2	89,4	630,3	228,4	372,3	120,8
N	208,6	74,3	62,6	27,1	1 899,7	384,1	388,7	85,4	633,2	205,7	421,1	130,4
D	163,7	77,5	83,7	29,9	1 924,0	396,7	331,1	73,8	620,4	209,6	414,4	126,8
1971 J	123,6	61,9	93,2	32,6	1 840,7	401,0	302,9	77,1	598,3	195,5	304,5	92,4
F	109,3	53,5	85,7	39,0	1 766,6	392,6	277,7	71,4	525,8	170,5	336,6	107,0
M	115,1	59,5	90,7	41,1	2 244,1	475,2	339,2	87,0	613,1	190,7	459,1	151,7
A	126,0	60,1	98,5	40,8	2 035,2	412,1	336,0	74,4	590,6	192,7	321,2	103,8
M	238,1	83,5	92,0	41,3	1 875,2	395,1	352,2	102,1	531,8	183,8	389,4	125,5
J	293,2	105,7	111,2	42,1	2 107,9	421,5	376,8	85,2	614,0	198,3	422,0	132,5
J	176,5	77,0	102,3	42,0	1 974,5	450,3	315,0	70,7	528,7	172,5	321,5	106,2
A	136,7	64,4	69,9	28,9	1 756,9	361,4	257,3	67,8	507,6	168,8	337,2	105,0
S	155,5	72,8	90,2	31,1	1 993,9	423,1	386,4	87,1	595,8	197,2	367,1	119,5
export												
					G		G ¹⁾		G ¹⁾		G ¹⁾	
1958	231,8	98,1	264,0	89,8	9 276,0	1 285,7	743,3	202,0	2 087,9	647,2	1 244,4	395,0
1960	203,2	66,8	320,4	106,9	10 348,7	1 587,9	879,2	225,9	2 564,3	811,0	1 470,8	434,0
1962	248,6	88,7	381,1	154,2	11 058,6	2 188,1	972,9	262,3	2 922,5	961,8	1 629,6	463,1
1963	290,1	95,0	368,1	139,8	11 854,7	2 500,0	1 073,1	289,0	3 202,0	1 025,8	1 870,2	539,4
1964	308,6	115,6	410,8	137,6	12 341,2	2 538,9	1 290,3	338,3	3 671,9	1 161,8	2 082,2	584,1
1965	327,8	122,0	458,9	155,4	13 722,2	2 744,8	1 442,6	361,1	3 973,1	1 234,8	2 273,3	621,6
1966	406,0	144,0	490,5	171,4	14 660,9	2 920,5	1 561,8	379,3	4 272,5	1 293,2	2 401,8	610,6
1967	495,2	199,9	522,7	176,7	14 372,0	2 871,2	1 736,4	404,4	4 527,5	1 212,5	2 473,9	565,9
1968	467,8	222,6	496,4	164,1	15 346,3	3 099,2	1 937,5	453,1	4 939,4	1 338,4	2 582,3	602,2
1969	553,6	249,8	536,8	214,9	17 515,2	3 804,1	2 202,9	560,6	5 688,0	1 582,2	2 956,9	680,7
1970	642,5	294,6	588,5	239,1	19 350,6	4 209,2	2 455,2	728,5	6 781,8	1 870,1	3 563,7	746,3
Part des export. totales 4)	CE Etats-Unis	45,9% 9,8%	CE Etats-Unis	40,6% 9,6%	CE Etats-Unis	21,8% 11,7%	CE Roy.-Uni	29,7% 17,9%	CE Roy.-Uni	27,6% 12,5%	CE Roy.-Uni	22,7% 18,9%
1970 III	151,3	71,0	107,9	50,9	4 393,6	976,7	586,0	191,4	1 628,9	481,1	800,9	175,1
1970 IV	213,7	107,4	211,3	132,7	5 344,0	1 145,1	658,0	187,7	1 930,3	502,4	904,0	198,1
1971 I	128,4	57,6	179,6	50,3	4 847,6	1 042,0	620,8	171,8	1 799,2	500,8	932,9	220,9
1971 II	135,7	57,8	101,3	33,1	5 718,7	1 022,1	621,7	167,6	1 896,4	514,4	911,3	204,7
1971 III	149,5	75,8	115,4	50,6	5 530,4	1 299,0	582,6	165,1	1 698,9	453,6	862,4	187,0
1970 J	46,3	2,6	32,5	12,0	1 677,4	366,2	208,1	62,3	621,0	175,4	285,5	64,7
J	65,7	28,2	24,4	7,8	1 683,8	362,5	165,0	50,7	527,2	171,1	248,4	55,6
A	41,1	19,4	37,3	17,0	1 094,8	267,6	180,0	51,1	518,1	135,6	266,2	54,4
S	44,5	23,4	46,2	26,2	1 615,1	346,6	241,1	89,5	583,6	174,3	286,3	65,1
O	65,2	34,5	61,9	31,9	1 721,0	372,0	226,9	66,1	603,7	165,6	307,2	67,2
N	68,6	34,8	72,0	36,3	1 824,6	383,4	204,2	55,3	691,8	170,2	312,4	62,8
D	79,9	38,0	77,4	34,5	1 798,4	389,7	226,9	66,3	634,8	166,6	284,5	68,1
1971 J	47,0	18,0	60,8	22,0	1 520,2	336,2	190,6	42,6	602,0	178,4	242,7	54,8
F	42,8	20,0	60,7	14,7	1 429,1	299,9	177,3	48,5	523,6	143,3	262,7	64,4
M	38,6	19,5	58,2	13,6	1 898,3	405,9	252,9	80,6	673,6	179,1	311,0	73,6
A	47,5	18,9	38,1	9,5	1 902,4	397,8	198,2	49,6	571,9	160,7	279,6	56,7
M	44,1	17,8	31,6	11,8	1 905,3	428,5	198,5	53,5	595,3	160,6	312,0	73,4
J	44,1	21,1	31,6	11,8	1 911,0	396,0	225,0	64,4	729,3	193,0	319,7	74,6
J	46,1	20,8	27,6	8,5	1 925,0	420,3	184,0	61,7	526,4	144,3	250,4	56,6
A	58,0	28,1	38,9	14,2	1 726,0	319,2	179,9	44,1	534,1	138,7	305,6	61,7
S	45,4	26,9	48,9	27,9	1 834,6	366,0	218,7	59,3	638,4	170,6	306,4	68,7

1) Assoziiert. 2) Ab 1959.

3) Anteil der EG und des wichtigsten Nicht-EG-Landes in vH des Gesamt-handels im letztverfügbaren Jahr.

1) Pays associé. 2) A partir de 1959.

3) Pourcentages du commerce avec les CE et avec le principal autre pays partenaire, par rapport au commerce total dans la dernière année disponible.

TAB. 10

ÉVOLUTION DU COMMERCE
des principaux pays tiers

Mio \$

Période Zeitraum	Suisse Schweiz		Autriche Österreich		Portugal		Irlande Irland		Finlande Finnland		Espagne Spanien	
	Monde	CE	Welt	EG	Monde	CE	Welt	EG	Monde	CE	Welt	EG
Import												
1958	1 707,1	1 003,3	1 073,5	583,3	479,4	187,7	555,5	61,7	728,5	213,8	872,5	196,6
1960	2 245,1	1 369,9	1 415,8	799,6	543,8	208,4	633,9	82,1	1 063,4	367,2	722,9	182,2
1962	3 021,7	1 907,3	1 552,1	919,1	586,5	214,8	766,2	121,2	1 228,3	413,2	1 569,4	467,1
1963	3 255,3	2 084,1	1 675,4	976,6	650,9	225,6	857,9	130,7	1 208,4	361,8	1 955,2	656,5
1964	3 616,3	2 242,6	1 863,3	1 095,8	761,0	251,6	973,9	152,3	1 505,0	447,5	2 259,1	811,9
1965	3 706,4	2 305,1	2 100,2	1 243,2	895,9	313,0	1 040,5	158,9	1 645,7	507,7	3 018,8	1 127,7
1966	3 957,3	2 351,6	2 327,2	1 367,5	1 011,6	349,8	1 043,3	140,8	1 726,4	492,3	3 590,7	1 345,2
1967	4 216,2	2 513,4	2 309,3	1 352,8	1 013,3	340,0	1 074,0	156,6	1 810,8	493,6	3 483,7	1 286,7
1968	4 519,7	2 687,0	2 497,0	1 433,8	1 043,0	355,9	1 174,3	192,0	2 090,1	552,2	3 505,3	1 211,0
1969	5 290,3	3 073,6	2 825,3	1 595,5	1 230,7	428,1	1 413,4	219,4	2 022,6	553,0	4 232,9	1 470,2
1970	6 467,0	3 778,4	3 548,6	1 989,8	1 555,6	515,5	1 568,9	258,6	2 637,4	708,7	4 747,1	1 562,1
Part des import. totales 1)	CE Etats-Unis	58,4% 8,5%	CE Suisse	56,1% 7,4%	CE Roy.-Uni	33,1% 14,1%	CE Roy.-Uni	16,5% 53,5%	CE Suède	26,9% 16,1%	CE Etats-Unis	32,9% 18,9%
1970 III	1 571,0	935,4	896,1	505,0	420,3	143,8	371,8	59,1	639,0	176,9	1 113,4	365,9
1970 IV	1 730,6	1 009,3	980,4	553,2	522,3	167,0	431,0	76,2	803,6	203,2	1 215,7	378,8
1971 I	1 674,9	994,6	949,6	529,2	273,2	88,6	491,9	80,1	600,0	162,2	1 170,4	398,2
1971 II	1 811,7	1 049,2	1 034,3	578,7	398,6	140,2	460,7	75,4	660,5	178,3	1 269,0	391,2
1971 III	1 766,9	1 044,8	1 049,0	581,5	409,1	140,4	413,0	69,2	678,1	168,6	1 223,7	386,2
1970 J	577,3	350,4	313,1	179,0	127,8	42,1	131,4	21,6	206,2	60,6	407,5	140,0
1970 A	458,7	266,7	275,3	155,4	138,4	49,8	114,3	18,5	190,0	55,3	345,9	114,1
1970 S	535,0	318,2	307,7	170,5	154,2	51,9	126,2	18,9	242,8	61,0	360,0	111,8
1970 O	586,2	343,9	330,5	187,3	121,7	42,8	152,4	26,6	230,0	60,4	420,3	127,2
1970 N	557,3	323,0	328,0	186,3	142,0	43,3	140,9	24,4	236,0	59,8	400,6	121,6
1970 D	587,2	342,3	321,9	179,7	258,6	80,9	137,7	25,2	337,6	83,0	394,7	130,0
1971 J	485,6	278,2	281,7	154,6	41,2	15,3	141,2	25,7	207,0	55,6	402,4	122,5
1971 F	549,7	332,3	307,2	173,1	95,6	30,7	146,5	26,9	175,3	48,7	365,1	123,6
1971 M	639,6	384,1	360,7	201,5	136,4	42,6	204,2	27,5	217,8	58,0	402,9	152,1
1971 A	564,7	338,6	336,7	189,7	138,9	189,7	154,1	26,6	227,1	59,9	400,2	126,6
1971 M	616,7	342,7	334,0	188,6	115,1	42,4	162,6	26,5	242,7	71,9	418,2	137,0
1971 J	630,4	368,5	363,5	200,4	144,7	51,5	142,7	22,3	190,7	46,5	450,7	127,6
1971 J	617,9	369,6	349,0	195,2	147,1	52,2	147,8	25,8	205,8	49,7	437,4	136,4
1971 A	527,5	304,2	326,8	178,0	130,3	43,6	125,9	21,1	208,2	54,7	353,2	120,9
1971 S	621,5	371,0	373,3	208,3	131,8	44,5	139,7	22,3	264,1	64,2	433,2	128,9
export												
1958	1 547,2	606,2	917,8	455,5	287,6	71,2	366,0	17,0	774,6	207,1	485,8	136,9
1960	1 892,0	782,3	1 119,9	562,7	325,3	70,6	426,7	27,7	989,0	278,1	726,8	279,9
1962	2 229,3	935,9	1 263,2	631,6	367,0	84,8	487,2	30,8	1 104,1	316,2	734,2	278,5
1963	2 429,8	1 027,6	1 325,2	662,2	416,9	90,5	548,5	43,7	1 149,4	342,2	735,6	278,8
1964	2 667,1	1 079,4	1 444,3	686,6	512,2	106,0	622,7	72,0	1 291,3	394,8	954,7	371,5
1965	2 992,7	1 191,7	1 600,3	746,6	569,3	117,1	627,0	79,6	1 426,8	400,2	966,5	345,1
1966	3 305,4	1 256,6	1 683,1	751,1	626,8	119,4	681,6	74,9	1 505,3	413,9	1 253,5	419,6
1967	3 522,8	1 265,2	1 808,2	735,6	684,6	115,5	784,3	66,7	1 634,6	386,0	1 384,1	446,6
1968	4 037,2	1 474,3	1 989,1	803,3	734,0	123,1	795,4	71,4	2 146,8	528,5	1 589,2	454,1
1969	4 656,1	1 742,3	2 412,3	999,3	822,6	149,3	890,6	99,1	1 984,7	475,9	1 900,2	597,8
1970	5 710,7	2 106,2	2 856,6	1 125,8	945,8	173,0	1 034,9	119,6	2 306,4	536,2	2 387,0	862,0
Part des export. totales 1)	CE Etats-Unis	37,4% 9,0%	CE Suisse	39,4% 10,4%	CE Roy.-Uni	18,3% 20,4%	CE Roy.-Uni	11,6% 65,8%	CE Roy.-Uni	23,2% 17,4%	CE Etats-Unis	36,1% 14,1%
1970 III	1 234,4	448,2	724,1	292,2	205,7	36,9	261,3	31,8	591,2	143,5	509,1	173,9
1970 IV	1 427,7	526,6	767,3	290,8	347,7	61,4	283,6	28,9	637,2	138,6	712,4	251,6
1971 I	1 287,8	499,1	710,3	279,0	176,8	31,9	300,7	27,1	519,2	117,2	704,7	280,7
1971 II	1 414,9	533,8	775,0	296,6	250,5	43,5	324,3	28,6	548,4	125,1	745,6	287,5
1971 III	1 391,0	514,3	802,1	312,7	252,2	42,9	321,2	22,7	598,8	133,5	628,7	211,7
1970 J	450,9	163,8	248,9	102,5	63,0	11,9	85,6	13,3	186,3	49,0	171,9	61,8
1970 A	337,0	117,4	217,6	85,7	68,7	11,9	79,7	9,2	196,3	48,5	161,7	51,8
1970 S	446,6	167,0	257,6	104,0	74,0	13,0	96,0	9,2	208,6	46,0	175,5	60,3
1970 O	476,6	177,5	259,2	100,5	73,9	15,0	102,2	10,7	217,1	44,7	180,9	63,6
1970 N	465,5	172,7	256,1	101,3	121,3	17,6	93,6	8,2	202,3	43,1	239,0	87,6
1970 D	485,6	176,4	252,0	89,0	152,5	28,9	87,9	10,0	217,7	50,7	292,6	100,5
1971 J	383,6	150,5	198,9	82,3	29,0	5,5	103,4	8,9	206,6	48,9	275,5	110,3
1971 F	420,4	163,6	232,4	91,2	69,9	12,2	91,9	8,5	156,2	32,1	201,9	84,8
1971 M	483,8	185,0	279,1	105,5	77,9	14,2	105,3	9,8	156,3	36,7	227,3	85,6
1971 A	450,4	170,4	258,5	97,7	91,0	15,7	95,1	8,2	162,2	36,7	269,7	105,4
1971 M	459,0	172,5	240,0	93,7	81,0	14,6	114,1	11,0	185,4	43,1	256,6	103,3
1971 J	505,6	190,9	268,6	102,2	78,6	13,2	115,1	9,4	197,8	45,3	219,3	78,8
1971 J	502,9	186,3	264,9	104,3	92,9	16,7	108,4	8,0	201,7	43,5	241,1	71,8
1971 A	398,7	133,8	251,5	93,8	83,0	12,8	97,0	6,6	192,8	42,3	191,3	74,6
1971 S	489,4	194,2	285,8	114,6	76,4	13,4	115,8	8,1	204,3	47,7	196,3	65,4

1) Anteil der EG und des wichtigsten Nicht-EG-Landes in vH des Gesamt-
handels im letztverfügbaren Jahr.1) Pourcentages du commerce avec les CE et avec le principal autre pays
partenaire, par rapport au commerce total dans la dernière année disponible.

Mio \$

Période Zeitraum	Yougoslavie Jugoslawien		Pologne Polen		Rép. Afrique du Sud Republik Südafrika		Etats-Unis Vereinigte Staaten		Canada Kanada		Brésil Brasilien	
	Monde	CE	Welt	EG	Monde	CE	Welt	EG	Monde	CE	Welt	EG
Import												
					G (fob)		(fob)		(fob)		G	
1958	684,4	187,2	1 226,8	138,1	1 555,4	282,4	13 208,0	1 657,2	5 351,2	252,8	1 352,9	234,5
1960	326,4	268,9	1 495,0	150,8	1 556,0	295,5	15 014,0	2 258,4	5 663,2	301,9	1 462,8	294,3
1962	887,5	251,6	1 885,4	134,4	1 436,2	278,5	16 240,3	2 439,3	5 851,8	318,8	1 475,5	302,1
1963	1 056,7	284,8	1 979,0	163,8	1 697,6	334,5	17 013,7	2 515,0	6 081,4	316,7	1 487,0	297,2
1964	1 321,6	373,6	2 072,3	187,2	2 150,0	433,2	18 599,9	2 831,3	6 943,5	376,4	1 265,6	210,8
1965	1 288,6	330,2	2 340,3	208,6	2 461,2	521,0	21 290,0	3 326,6	7 985,9	475,4	1 097,5	186,8
1966	1 575,6	410,0	2 494,1	239,6	2 306,8	460,1	25 366,6	4 098,4	9 126,8	509,4	1 497,0	257,7
1967	1 707,6	656,9	2 644,8	268,2	2 689,7	607,7	26 732,3	4 444,8	10 251,4	579,8	1 670,2	319,7
1968	1 796,5	701,2	2 853,1	361,9	2 637,9	646,1	33 001,8	5 856,1	11 424,1	612,1	2 131,9	446,4
1969	2 134,8	835,7	3 210,1	378,0	2 991,7	706,1	35 807,4	5 787,4	13 136,5	730,0	2 264,7	503,6
1970	2 874,0	1 144,8	3 607,5	372,5			39 963,2	6 611,8	13 297,1	769,8	2 526,1	570,9
Part des import. totales 1)	CE U.R.S.S.	39,8% 6,7%	CE U.R.S.S.	10,3% 37,7%	CE Roy.-Uni	23,6% 23,4%	CE Canada	16,5% 27,8%	CE Etats-Unis	5,8% 71,1%	CE Etats-Unis	22,6% 30,8%
1970 III	813,7	317,7	839,4	82,3			9 822,7	1 636,4	3 270,3	197,5	731,1	139,6*
IV	823,1	311,2	1 072,7	98,5			10 618,0	1 976,2	3 305,9	222,0	649,6	152,0
1971 I	747,4	277,0	767,6	70,0			9 627,3	1 827,7	3 403,4	183,8		
II			1 027,4	109,7			12 025,6	1 994,3	4 054,0	232,2		
III							11 799,9	2 113,7	3 703,1	234,4	601,6	139,6*
1970 J	308,0	113,3	244,9	26,8			3 312,0	564,6	1 134,6	72,0	228,4	46,5*
A	260,6	105,0	289,7	32,7			3 116,5	536,0	967,2	67,5	245,4	46,5*
S	245,0	99,5	304,8	23,3			3 394,3	535,8	1 168,5	58,0	257,3	46,5*
O	288,9	104,1	280,7	28,2			3 656,4	584,9	1 104,9	68,3	216,5*	50,7*
N	246,9	100,0	321,7	30,0			3 405,8	605,3	1 173,0	89,9	216,5*	50,7*
D	287,3	107,1	470,3	40,3			3 555,5	606,0	1 027,9	63,8	216,5*	50,7*
1971 J	299,8	107,1	165,4	8,0			3 422,0	605,9	1 013,0	56,4		
F	183,8	68,7	234,2	28,0			3 193,8	555,9	1 036,5	52,0		
M	263,8	101,1	368,0	34,1			3 911,5	665,9	1 354,0	75,4		
A	273,9	98,3	287,6	28,3			3 897,6	646,2	1 268,3	69,2		
M	280,4	107,3	352,2	42,0			3 844,9	645,3	1 376,4	78,5		
J			380,1	39,3			4 283,1	702,8	1 409,3	84,4		
J			239,1	26,8			3 699,1	693,9	1 228,4	74,7		
A			321,2	33,9			3 847,2	713,5	1 187,2	87,4		
S							4 253,7	706,3	1 287,4	72,3		
export												
					N		N		G		N	
1958	441,7	125,3	1 059,4	120,1	1 059,9	174,5	17 751,0	2 400,0	5 080,1	437,0	1 243,0	217,8
1960	566,2	144,9	1 325,5	137,5	1 104,5	190,4	20 358,0	3 403,2	5 562,0	456,4	1 270,7	241,1
1962	691,1	188,4	1 646,1	171,0	1 332,8	255,9	21 285,5	3 583,7	5 933,4	431,3	1 214,6	289,6
1963	790,3	268,3	1 770,0	179,5	1 386,4	272,2	22 921,7	3 887,2	6 472,7	451,6	1 407,0	393,7
1964	892,4	245,4	2 096,4	207,9	1 458,5	272,7	25 987,3	4 482,4	7 698,5	524,5	1 430,9	373,0
1965	1 091,5	277,2	2 227,9	234,8	1 474,5	274,6	27 006,0	4 905,9	8 107,2	588,2	1 595,7	412,4
1966	1 229,0	339,8	2 272,1	253,2	1 667,9	312,3	29 899,1	5 264,4	9 551,4	596,9	1 741,2	430,6
1967	1 252,9	371,5	2 526,6	251,6	1 898,0	339,3	31 237,0	5 585,5	10 555,3	637,2	1 654,6	452,4
1968	1 259,5	353,4	2 857,8	288,4	2 110,2	371,1	33 924,9	5 995,5	12 558,0	706,3	1 881,3	479,5
1969	1 473,3	471,7	3 143,4	311,5	2 147,2	400,1	37 444,3	6 875,0	13 754,0	787,4	2 311,2	683,0
1970	1 678,9	552,1	3 547,6	414,8			43 226,4	8 423,3	16 134,5	1 153,4	2 739,0	806,8
Part des export. totales 1)	CE U.R.S.S.	32,9% 14,4%	CE U.R.S.S.	11,7% 35,3%	CE Roy.-Uni	18,6% 33,3%	CE Canada	19,5% 21,0%	CE Etats-Unis	7,1% 65,3%	CE Etats-Unis	29,5% 23,4%
1970 III	415,0	136,0	788,4	102,3			10 273,0	1 957,2	3 958,6	287,6	780,0	226,0
IV	467,1	141,5	1 057,1	132,4			11 256,9	2 159,6	4 274,4	352,3	718,7	217,3
1971 I	378,5	115,6	797,3	93,8			11 246,6	2 141,4	4 058,6	260,8		
II			998,2	123,9			11 583,5	2 202,2	4 585,5	290,0		
III							11 086,4	2 170,3	4 286,7	265,3		
1970 J	149,1	49,3	206,0	25,4			3 591,9	691,4	1 431,0	119,4	259,8	88,7
A	112,6	38,3	244,9	29,9			3 307,0	631,1	1 185,3	85,7	252,9	74,1
S	153,4	48,4	337,5	47,0			3 374,0	634,8	1 342,3	82,6	267,3	63,2
O	138,3	45,9	265,1	36,3			3 975,3	753,6	1 421,5	118,1	239,6*	72,4*
N	137,7	45,8	318,5	45,1			3 544,8	669,3	1 500,9	135,4	239,6*	72,4*
D	191,1	49,8	473,5	51,0			3 736,9	736,6	1 352,0	98,8	239,6*	72,4*
1971 J	139,5	37,2	158,4	20,9			3 532,3	698,4	1 283,4	102,0		
F	108,4	40,1	223,3	36,3			3 558,3	654,5	1 250,0	70,9		
M	130,7	38,3	415,7	44,8			4 156,0	788,5	1 525,3	87,8		
A	126,0	43,7	220,1	30,3			3 873,0	756,2	1 418,1	86,4		
M	130,6	38,8	310,1	36,6			3 970,5	781,0	1 556,1	96,4		
J			465,6	48,6			3 740,0	665,0	1 611,3	108,3		
J			218,8	31,5			3 397,7	664,6	1 410,9	97,9		
A			289,8	34,1			3 423,8	656,2	1 409,0	82,0		
S							4 264,9	849,4	1 466,8	85,5		

* Durchschnitt mehrerer aufeinanderfolgender Monate.

1) Anteil der EG und des wichtigsten Nicht-EG-Landes in vH des Gesamt-handels im letztverfügbaren Jahr.

* Moyenne de plusieurs mois successifs.

1) Pourcentages du commerce avec les CE et avec le principal autre pays partenaire, par rapport au commerce total dans la dernière année disponible.

Mio \$

Période Zeitraum	Argentine Argentinien		Israël Israel		Union Indienne Indien		Japon Japan		Australie Australien	
	Monde	CE	Welt	EG	Monde	CE	Welt	EG	Monde	CE
Import										
					G		G		G (fob)	
1958	1 232,6	314,5	433,2	111,5	1 814,8	343,7	3 033,4	148,8	1 797,2	182,0
1960	1 190,0	331,2	502,7	146,0	2 123,6	387,2	4 492,4	209,0	2 370,2	261,4
1962	1 357,0	413,1	628,1	147,9	2 230,6	325,0	5 636,5	343,0	2 236,6	241,8
1963	980,9	295,9	671,5	154,9	2 056,6	279,5	6 738,5	396,2	2 480,9	279,7
1964	1 077,4	303,4	826,0	240,4	2 270,6	314,9	7 937,5	444,1	2 981,4	331,1
1965	1 198,6	271,2	837,5	202,2	2 818,6	441,6	8 184,3	391,3	3 322,1	404,2
1966	1 124,6	266,8	832,6	198,0	2 747,9	376,1	9 522,7	446,6	3 246,2	403,6
1967	1 095,6	270,4	754,6	183,4	2 691,3	357,1	11 675,6	662,5	3 512,3	451,5
1968	1 169,2	275,7	1 081,0	316,5	2 509,5	327,4	12 988,8	736,9	3 910,7	471,2
1969	1 576,1	383,1	1 319,1	397,2	2 122,1	250,7	15 023,5	820,6	4 058,1	498,2
1970	1 684,6	424,6	1 438,5	443,3			18 881,2	1 117,1	4 545,3	604,9
Part des import. totales 1)	CE Etats-Unis	25,2% 24,8%	CE Etats-Unis	30,8% 22,4%	CE Etats-Unis	11,8% 31,5%	CE Etats-Unis	5,9% 29,5%	CE Etats-Unis	13,3% 27,1%
1970	III	437,2	114,6	326,4	103,9		4 829,0	302,0	1 219,3	164,6
	IV	448,8	106,2	365,1	114,4		4 967,9	296,4	1 162,2	156,9
1971	I			446,9	126,0		4 866,8	287,1	1 090,7	138,3
	II			423,6	125,6		5 001,2	288,0		
	III						4 702,2	280,8		
	J	145,7*	38,2*	111,3	36,8		1 645,8	101,0	426,0	61,3
	A	145,7*	38,2*	95,0	32,3		1 553,9	99,8	381,0	48,0
	S	145,7*	38,2*	120,1	34,8		1 629,4	101,3	412,3	55,3
	O	158,6	33,8	100,9	30,9		1 713,6	97,6	405,3	54,9
	N	146,3	35,7	129,9	41,8		1 552,3	95,3	381,1	49,3
	D	143,9	36,7	134,3	41,7		1 702,0	103,6	375,8	52,7
1971	J	137,3	32,1	163,6	43,2		1 579,1	94,0	370,2	50,6
	F	115,9	34,5	138,2	36,4		1 567,7	94,6	322,1	41,2
	M			144,4	46,4		1 720,0	98,4	398,4	46,5
	A			119,5	36,4		1 655,0	99,0	406,2	53,5
	M			136,7	42,8		1 650,7	80,3	385,2	53,9
	J			167,4	46,4		1 695,4	108,7		
	J			136,8	42,3		1 667,9	100,9		
	A						1 484,3	95,4		
	S						1 549,9	84,5		
export										
1958	993,9	330,5	136,4	31,2	1 215,8	81,8	2 876,8	124,0	1 664,1	302,7
1960	1 079,5	418,6	216,6	64,5	1 332,5	102,5	4 055,1	173,7	2 054,8	346,3
1962	1 216,9	548,5	279,2	72,8	1 414,9	97,7	4 916,2	272,5	2 539,5	383,0
1963	1 364,4	569,7	349,5	106,4	1 614,9	118,9	5 448,3	331,7	2 806,8	411,8
1964	1 410,3	614,3	369,7	104,1	1 731,6	124,0	6 673,2	365,2	3 060,1	437,6
1965	1 492,5	603,1	492,1	122,1	1 686,1	117,7	8 455,7	483,9	3 038,2	435,1
1966	1 593,3	602,8	503,3	143,4	1 603,6	125,4	9 776,4	595,1	3 163,0	464,7
1967	1 464,9	608,3	558,3	160,8	1 611,4	115,0	10 478,8	544,6	3 493,5	423,3
1968	1 367,9	506,2	640,2	169,3	1 748,1	142,2	12 979,8	685,7	3 528,0	413,7
1969	1 612,1	588,8	724,0	187,5	1 832,7	139,6	15 990,0	968,3	4 214,5	499,4
1970	1 773,2	695,0	780,6	205,7			19 317,7	1 303,2	4 778,3	449,6
Part des exp.-rt. totales 1)	CE Etats-Unis	39,2% 8,8%	CE Etats-Unis	26,4% 19,1%	CE Etats-Unis	7,6% 17,2%	CE Etats-Unis	6,7% 31,1%	CE Japon	9,4% 28,0%
1970	III	453,1	180,4	167,4	36,6		5 053,6	344,1	1 221,1	87,3
	IV	358,2	138,6	203,4	52,0		5 510,4	373,8	1 192,4	103,8
1971	I			255,3	84,6		5 059,5	343,2	1 156,5	117,2
	II			233,5	64,8		5 865,6	387,9	1 343,9	147,4
	III						6 406,7	418,9		
	J	151,0*	60,1*	53,9	11,3		1 716,5	114,4	457,0	31,6
	A	151,0*	60,1*	50,6	11,1		1 598,6	115,2	384,7	27,7
	S	151,0*	60,1*	62,9	14,2		1 738,4	114,6	379,4	28,0
	O	128,7	46,4	48,7	12,7		1 779,2	109,0	416,2	34,1
	N	107,6	44,4	75,1	19,4		1 563,0	98,4	400,5	41,2
	D	121,9	47,8	79,6	19,9		2 168,1	166,5	375,7	28,5
1971	J	111,3	56,0	80,5	26,8		1 258,4	73,9	407,6	39,7
	F	102,4	46,0	77,9	26,0		1 653,7	125,5	343,0	36,1
	M			99,4	34,9		2 147,6	143,8	405,9	41,4
	A			76,2	21,9		1 899,0	141,8	449,2	59,4
	M			82,9	23,5		1 918,7	120,5	451,0	43,7
	J			74,4	19,4		2 047,9	125,6	443,7	44,3
	J			71,0	16,1		2 168,3	146,9		
	A						2 078,2	127,5		
	S						2 160,2	144,5		

* Durchschnitt mehrerer aufeinanderfolgender Monate.

1) Anteil der EG und des wichtigsten Nicht-EG-Landes in vH des Gesamt-
handels im letztverfügbaren Jahr.

* Moyenne de plusieurs mois successifs.

1) Pourcentages du commerce avec les CE et avec le principal autre pays
partenaire, par rapport au commerce total dans la dernière année disponible.

10

LÄNDER	Währungseinheit Unité nationale	Gegenwert in Dollar Equivalent en dollars				PAYS
		1968	1969	1970	1971	
Frankreich	1 000 Francs	202,55	202,55 a) 180,044 b) 193,23 c)	180,044	→	France
Belgien-Luxemburg	1 000 Francs belges	20,0	→	→	→	Belgique-Luxembourg
Niederlande	1 000 Guilders	276,243	→	→	→	Pays-Bas
Deutschland (BR)	Angaben werden dem SAEG in R.E. mitgeteilt		Données fournies à l'OSCE en u.c.			Allemagne (RF)
Italien	1 000 Lire	1,6	→	→	→	Italie
Ver. Königreich, Irland, Malta	1 000 Pounds Sterlings	2 400,0	→	→	→	Royaume-Uni, Irlande, Malte
Island	1 000 Króner	11,3636	→	→	→	Islande
Norwegen	1 000 Kroner	140,0	→	→	→	Norvège
Schweden	1 000 Kronor	193,304	→	→	→	Suède
Finnland	1 000 Markkaa	238,097	→	→	→	Finlande
Dänemark	1 000 Kroner	133,333	→	→	→	Danemark
Schweiz	1 000 Francs suisses	232,70	→	→	244,335e)	Suisse
Österreich	1 000 Schillinge	38,46	→	→	40,404e)	Autriche
Portugal	1 000 Escudos	34,7826	→	→	→	Portugal
Spanien	1 000 Gold Pesetas	14,2857	→	→	→	Espagne
Jugoslawien	1 000 Dinara	80,0	→	→	66,6667	Yougoslavie
Griechenland	1 000 Drachmi	33,3333	→	→	→	Grèce
Türkei	1 000 Lires	111,111	→	66,6667f)	→	Turquie
U.d.S.S.R.	1 000 Rublei	1 111,1	→	→	→	U.R.S.S.
Deutsche Demokratische Rep.	1 000 Valuta-Mark	238,0	→	→	→	Rép. démocratique allemande
Polen	1 000 Zloty	250,0	→	→	→	Pologne
Tschechoslowakei	1 000 Kroner	138,89	→	→	→	Tchécoslovaquie
Ungarn	1 000 Forint	85,18	→	→	→	Hongrie
Rumänien	1 000 Lei	166,7	→	→	→	Roumanie
Bulgarien	1 000 Lev	854,7	→	→	→	Bulgarie
Marokko	1 000 Dirham	197,609	→	→	→	Maroc
Tunesien	1 000 Dinars	1 904,76	→	→	→	Tunisie
Libyen	1 000 Pounds	2 800,0	→	→	→	Libye
V.A.R.	1 000 Pounds	2 871,56	→	→	→	V.A.R.
Sudan	1 000 Pounds	2 871,56	→	→	→	Soudan
Sierra Leone	1 000 Leones	1 200,0	→	→	→	Sierra Leone
Ghana	1 000 Cedis	980,0	→	→	→	Ghana
Nigeria	1 000 Pounds	2 800,0	→	→	→	Nigéria
Kenia, Uganda, Tansania	1 000 Shillings	140,0	→	→	→	Kenya, Ouganda, Tanzanie
Äthiopien	1 000 Ethiop. \$	400,0	→	→	→	Éthiopie
Mauritius-Insel	1 000 Rupees	180,0	→	→	→	Ile Maurice
Republik Südafrika	1 000 Rands	1 400,0	→	→	→	Rép. d'Afrique du Sud
Kanada	1 000 Canad. \$	925,0	→	→	→	Canada
Mexiko	1 000 Pesos	80,0	→	→	→	Mexique
El Salvador	1 000 Colones	400,0	→	→	→	El Salvador
Nicaragua	1 000 Cordobas	142,857	→	→	→	Nicaragua
Costa Rica	1 000 Colones	150,943	→	→	→	Costa Rica
Panama, Rep.	1 000 Balboas	1 000,0	→	→	→	Panama, Rép.
Dominikanische Rep.	1 000 Pesos	1 000,0	→	→	→	Rép. Dominicaine
Jamaika	1 000 Jamai. \$	1 200,0	→	→	→	Jamaïque
Trinidad und Tobago	1 000 Tri. & Tob. \$	500,0	→	→	→	Trinidad et Tobago
Ecuador	1 000 Sucres	40,0	→	→	→	Équateur
Venezuela	1 000 Bolivares	232,10	→	→	→	Venezuela
Peru	1 000 Soles	25,84	→	→	→	Pérou
Uruguay	1 000 Pesos	135,135	→	→	→	Uruguay
Zypern	1 000 Pounds	2 400,0	→	→	→	Chypre
Syrien	1 000 Pounds	261,8	→	→	→	Syrie
Irak	1 000 Dinars	2 800,0	→	→	→	Irak
Iran	1 000 Rials	13,2013	→	→	→	Iran
Afghanistan	1 000 Afghanis	22,2222	→	→	→	Afghanistan
Israel	1 000 Pounds	285,714	→	→	→	Israël
Jordanien	1 000 Dinars	2 800,0	→	→	→	Jordanie
Saudi-Arabien	1 000 Riyals	222,222	→	→	→	Arabie Séoudite
Kuwait	1 000 Dinars	2 800,0	→	→	→	Koweït
Pakistan	1 000 Rupees	210,0	→	→	→	Pakistan
Indien	1 000 Rupees	133,333	→	→	→	Union Indienne
Ceylon	1 000 Rupees	210,0	→	→	→	Ceylan
Thailand (Siam)	1 000 Bahts	48,0769	→	→	→	Thaïlande (Siam)
Malaysia	1 000 Malay. \$	326,667	→	→	→	Malaysia
Singapur	1 000 Singap. \$	326,667	→	→	→	Singapour
Philippinen	1 000 Pesos	256,41	→	→	→	Philippines
Japan	1 000 Yen	2,77778	→	→	→	Japon
Taiwan (Formosa)	1 000 Taiw. \$	24,94	→	25,0 g)	→	Taiwan (Formose)
Hongkong	1 000 H.K. \$	165,0	→	→	→	Hong Kong
Indonesien	1 000 Rupees	22,22	→	→	→	Indonésie
Australien	1 000 Austral. \$	1 120,0	→	→	→	Australie
Neuseeland	1 000 New Z. \$	1 120,0	→	→	→	Nouvelle-Zélande

a) Januar-Juli 1969. b) August-Dezember 1969. c) Durchschnittskurs.
e) Ab Mai 1971. f) Ab August 1970. g) Ab September 1970.

a) Janvier-juillet 1969. b) Août-septembre 1969. c) Taux moyen.
e) Depuis mai 1971. f) Depuis août 1970. g) Depuis septembre 1970.

SONDERÜBERSICHTEN
in früheren Heften veröffentlicht ¹⁾

TABLEAUX SPÉCIAUX
parus dans les précédents numéros ¹⁾

	Jahr Année	Nr. N°	Seite Page	
Handel der Mitgliedstaaten der EG nach Warenklassen, Zonen und nach Ursprung und Bestimmung				Commerce des pays des CE par classes de produits, zones et par origines et destinations
Januar-Dezember 1970	1971	8	*	Janvier-décembre 1970
Januar-September 1970	1971	3	*	Janvier-septembre 1970
Januar-Juni 1970	1970	11	*	Janvier-juin 1970
Januar-März 1970	1970	8	*	Janvier-mars 1970
Januar-Dezember 1969	1970	7	*	Janvier-décembre 1969
Januar-September 1969	1970	3	*	Janvier-septembre 1969
Handel der Mitgliedstaaten der EG nach Wirtschaftskategorien der Erzeugnisse und nach Zonen	1971	10	106	Commerce des pays des CE par catégories économiques de produits et par zones
	1970	7	76	
Handel der Mitgliedstaaten der EG nach Produktionsbereichen	1971	10	120	Commerce des pays des CE par branches de production
	1970	7	90	
Anteil der EG und des Hauptpartners Extra-EG am Handel der einzelnen Länder	1971	7	96	Part des CE et du principal partenaire extra-CE dans le commerce de chaque pays
Außenhandel der EG mit landwirtschaftlichen Erzeugnissen:				Commerce extérieur des produits agricoles des CE:
A: Gesamtüberblick der Entwicklung 1965 bis 1968	1969	5	130	A: Résumé de l'évolution 1965-1968
B: Wichtige Warenkategorien	1971	10	96	B: Principales catégories de produits
	1971	8	76	
	1971	5	44	
	1970	6	48	
	1970	5	102	
	1970	4	92	
C: Erzeugnisse, die den Gemeinschaftlichen Agrarverordnungen unterliegen	1971	10	98	C: Produits soumis aux règlements de la politique agricole commune
	1971	8	80	
	1971	5	46	
	1970	6	50	
	1970	5	106	
	1970	4	94	
Ausfuhr wichtiger Grundstoffe	1971	6	80	Exportations des principaux produits de base
	1970	2	84	
Entwicklung der Ausfuhr der Drittländer nach den EG und den übrigen Ländern der Welt	1971	12	52	Evolution des exportations des pays tiers vers les CE et vers le reste du monde
	1970	8	86	
Entwicklung des Handels der EG mit den wichtigsten Partnern Extra-EG	1970	4	106	Evolution du commerce des CE avec ses principaux partenaires extra-CE
Entwicklung des Handels der Mitgliedstaaten Intra- und Extra-EG nach kumulierten Vierteljahresergebnissen	1971	3	74	Evolution du commerce intra et extra-CE des Etats membres par résultats trimestriels cumulés
	1970	5	138	
Entwicklung des Handels der EG mit den Assoziierten	1970	6	58	Evolution du commerce des CE avec les associés
	1970	4	106	
Handel der EG nach Kapiteln und Abschnitten des Brüsseler Zolltarifs	1970	5	122	Commerce des CE par chapitres et sections de la Nomenclature Douanière de Bruxelles

1) Für die vor 1963 erschienenen Übersichten siehe Heft 12-63, Seite 101.
Für die vor 1965 erschienenen Übersichten siehe Heft 12-65, Seite 125.
Für die vor 1966 erschienenen Übersichten siehe Heft 12-66, Seite 86.
Für die vor 1968 erschienenen Übersichten siehe Heft 12-69, Seite 76.
Für die vor 1969 erschienenen Übersichten siehe Heft 7-70, Seite 104.
Für die vor 1970 erschienenen Übersichten siehe Heft 10-71, Seite 134.

* Beilage.

Publication mensuelle sortie de presse le 4-2-72.

1) Pour les tableaux parus avant 1963, voir n° 12-1963, page 101.
Pour les tableaux parus avant 1965, voir n° 12-1965, page 125.
Pour les tableaux parus avant 1966, voir n° 12-1966, page 86.
Pour les tableaux parus avant 1968, voir n° 12-1969, page 76.
Pour les tableaux parus avant 1969, voir n° 7-1970, page 104.
Pour les tableaux parus avant 1970, voir n° 10-1971, page 134.

* Supplément.

VERÖFFENTLICHUNGEN

PUBLICATIONS

PUBBLICAZIONI

UITGAVEN

PUBLICATIONS

TITEL	TITRE	Preis Einzelnummer Price per issue Prezzo di ogni numero					Prix par numéro Prijis per nummer					Preis Jahresabonnement Price annual subscription Prezzo abbonamento annuo			Prix abonnement annuel Prijis jaarabonnement		
		DM	Ffr	Lit.	Fl	Fb	DM	Ffr	Lit.	Fl	Fb	DM	Ffr	Lit.	Fl	Fb	
PERIODISCHE VERÖFFENTLICHUNGEN	PUBLICATIONS PÉRIODIQUES																
Allgemeine Statistik (violett) deutsch / französisch / italienisch / niederländisch / englisch 11 Hefte jährlich	Statistiques générales (violett) allemand / français / italien / néerlandais / anglais 11 numéros par an	4,—	5,60	620	3,60	50	40,50	61,50	6 875	39,80	550						
Regionalstatistik - Jahrbuch (violett) deutsch / französisch / italienisch / niederländisch / englisch	Statistiques régionales - annuaire (violett) allemand / français / italien / néerlandais / anglais	7,50	11,50	1 250	7,25	100	—	—	—	—	—						
Volkswirtschaftliche Gesamtrechnungen - Jahrbuch (violett) deutsch / französisch / italienisch / niederländisch / englisch	Comptes Nationaux - annuaire (violett) allemand / français / italien / néerlandais / anglais	11,—	17,—	1 900	11,—	150	—	—	—	—	—						
Zahlungsbilanzen - Jahrbuch (violett) deutsch / französisch / italienisch / niederländisch / englisch	Balances des paiements - annuaire (violett) allemand / français / italien / néerlandais / anglais	7,50	11,50	1 250	7,50	100	—	—	—	—	—						
Steuerstatistik - Jahrbuch (violett) deutsch / französisch	Statistiques fiscales - annuaire (violett) français / allemand	7,50	11,50	1 250	7,50	100	—	—	—	—	—						
Statistische Studien und Erhebungen (orange) 4 Hefte jährlich	Études et enquêtes statistiques (orange) 4 numéros par an	7,50	11,50	1 250	7,50	100	26,—	39,—	4 400	26,—	350						
Statistische Grundzahlen deutsch, französisch, italienisch, niederländisch, englisch	Statistiques de base allemand, français, italien, néerlandais, anglais	5,50	8,50	930	5,40	75	—	—	—	—	—						
Außenhandel: Monatsstatistik (rot) deutsch / französisch 11 Hefte jährlich	Commerce extérieur: Statistique mensuelle (rouge) allemand / français 11 numéros par an	4,—	5,60	620	3,60	50	37,—	56,—	6 250	36,50	500						
Außenhandel: Analytische Übersichten (Nimexe) (rot); jährlich (Jan.-Dez.) (1970) deutsch / französisch	Commerce extérieur: Tableaux analytiques (Nimexe) (rouge); publication annuelle (jan.-déc.) (1970) allemand / français																
Band A — Landwirtschaftliche Erzeugnisse	Volume A — Produits agricoles	22,—	33,50	3 750	22,—	300	—	—	—	—	—						
Band B — Mineralische Stoffe	Volume B — Produits minéraux	11,—	17,—	1 900	11,—	150	—	—	—	—	—						
Band C — Chemische Erzeugnisse	Volume C — Produits chimiques	22,—	33,50	3 750	22,—	300	—	—	—	—	—						
Band D — Kunststoffe, Leder	Volume D — Matières plastiques, cuir	18,50	28,—	3 150	18,50	250	—	—	—	—	—						
Band E — Holz, Papier, Kork	Volume E — Bois, papier, liège	15,—	22,50	2 500	15,—	200	—	—	—	—	—						
Band F — Spinnstoffe, Schuhe	Volume F — Matières textiles, chaussures	22,—	33,50	3 750	22,—	300	—	—	—	—	—						
Band G — Steine, Gips, Keramik, Glas	Volume G — Pierres, plâtre, céramique, verre	15,—	22,50	2 500	15,—	200	—	—	—	—	—						
Band H — Eisen und Stahl	Volume H — Fonte, fer et acier	18,50	28,—	3 150	18,50	250	—	—	—	—	—						
Band I — Unedle Metalle	Volume I — Autres métaux communs	18,50	28,—	3 150	18,50	250	—	—	—	—	—						
Band J — Maschinen, Apparate	Volume J — Machines, appareils	22,—	33,50	3 750	22,—	300	—	—	—	—	—						
Band K — Beförderungsmittel	Volume K — Matériel de transport	11,—	17,—	1 900	11,—	150	—	—	—	—	—						
Band L — Präzisionsinstrumente, Optik	Volume L — Instruments de précision, optique	18,50	28,—	3 150	18,50	250	—	—	—	—	—						
Jahrbuch (Länder / Waren) Spezialpreis 13 Bände	Annuaire (pays-produits) Prix spécial 13 volumes	22,—	33,50	3 750	22,—	300	—	—	—	—	—						
		183,—	278,—	31 250	181,—	2 500	—	—	—	—	—						
Außenhandel: Analytische Übersichten - CST (rot) (1970) deutsch / französisch jährlich Band Export Band Import	Commerce extérieur: Tableaux analytiques - CST (rouge) (1970) allemand / français publication annuelle Volume Export Volume Import	29,50	44,50	5 000	29,—	400	—	—	—	—	—						
		22,—	33,50	3 750	22,—	300	—	—	—	—	—						
Außenhandel: Länderverzeichnis - NCP (rot) deutsch / französisch / italienisch / niederländisch jährlich	Commerce extérieur: Nomenclature des pays - NCP (rouge) allemand / français / italien / néerlandais publication annuelle	4,—	5,60	620	3,60	50	—	—	—	—	—						
Außenhandel: Erzeugnisse EGKS (rot) deutsch / französisch / italienisch / niederländisch jährlich	Commerce extérieur: Produits CECA (rouge) allemand / français / italien / néerlandais publication annuelle	15,—	22,50	2 500	15,—	200	—	—	—	—	—						

TITOLO

TITEL

TITLE

PUBBLICAZIONI PERIODICHE

Statistiche generali (viola)
tedesco / francese / italiano / olandese / inglese
11 numeri all'anno

Statistiche regionali - annuario (viola)
tedesco / francese / italiano / olandese / inglese

Conti nazionali - annuario (viola)
tedesco / francese / italiano / olandese / inglese

Bilance dei pagamenti - annuario (viola)
tedesco / francese / italiano / olandese / inglese

Statistiche fiscali - annuario (viola)
tedesco / francese

Studi ed indagini statistiche (arancio)
4 numeri all'anno

Statistiche generali della Comunità
tedesco, francese, italiano, olandese, inglese

Commercio estero: Statistica mensile (rosso)
tedesco / francese
11 numeri all'anno

Commercio estero: Tavole analitiche - (Nimexe)
(rosso); pubblicazione annuale (gen.-dic.) (1970)
tedesco / francese

Volume A — Prodotti agricoli
Volume B — Prodotti minerali
Volume C — Prodotti chimici
Volume D — Materie plastiche, cuoio
Volume E — Legno, carta, sughero

Volume F — Materie tessili, calzature

Volume G — Pietre, gesso, ceramica, vetro
Volume H — Ghisa, ferro e acciaio
Volume I — Altri metalli comuni

Volume J — Macchine ed apparecchi
Volume K — Materiale da trasporto

Volume L — Strumenti di precisione, ottica

Annuario (paesi-prodotti)
Prezzo speciale 13 volumi

Commercio estero: Tavole analitiche - CST
(rosso) (1970)
tedesco / francese
pubblicazione annuale
Volume Export
Volume Import

Commercio estero: Nomenclatura dei paesi -
NCP (rosso)
tedesco / francese / italiano / olandese
pubblicazione annuale

Commercio estero: Prodotti CECA (rosso)
tedesco / francese / italiano / olandese
pubblicazione annuale

PERIODIEKE UITGAVEN

Algemene statistiek (paars)
Duits / Frans / Italiaans / Nederlands / Engels
11 nummers per jaar

Regionaalstatistiek - jaarboek (paars)
Duits / Frans / Italiaans / Nederlands / Engels

Nationale rekeningen - jaarboek (paars)
Duits / Frans / Italiaans / Nederlands / Engels

Betalingsbalansen - jaarboek (paars)
Duits / Frans / Italiaans / Nederlands / Engels

Belastingstatistiek - jaarboek (paars)
Duits / Frans

Statistische studies en enquêtes (oranje)
4 nummers per jaar

Basisstatistieken
Duits, Frans, Italiaans, Nederlands, Engels

Buitenlandse handel: Maandstatistiek (rood)
Duits / Frans
11 nummers per jaar

Buitenlandse handel: Analytische tabellen (Ni-
mexe) (rood); jaarlijks (jan.-dec.) (1970)
Duits / Frans

Deel A — Landbouwprodukten
Deel B — Minerale produkten
Deel C — Chemische produkten
Deel D — Plastische stoffen, leder
Deel E — Hout, papier, kurk

Deel F — Textielstoffen, schoeisel

Deel G — Steen, gips, keramiek, glas
Deel H — Gietijzer, ijzer en staal
Deel I — Onedele metalen

Deel J — Machines en toestellen
Deel K — Vervoermaterieel
Deel L — Precisie-instrumenten, optische toe-
stellen

jaarboek (landen-produkten)
Speciale prijs 13 delen

Buitenlandse handel: Analytische tabellen - CST
(rood) (1970)
Duits / Frans
jaarlijkse uitgave
Deel Export
Deel Import

Buitenlandse handel: Gemeenschappelijke lan-
denlijst - NCP (rood)
Duits / Frans / Italiaans / Nederlands
jaarlijks

Buitenlandse handel: Produkten EGKS (rood)
Duits / Frans / Italiaans / Nederlands
jaarlijks

PERIODICAL PUBLICATIONS

General Statistics (purple)
German / French / Italian / Dutch / English
11 issues per year

Regional Statistics - yearbook (purple)
German / French / Italian / Dutch / English

National Accounts - yearbook (purple)
German / French / Italian / Dutch / English

Balances of Payments - yearbook (purple)
German / French / Italian / Dutch / English

Tax Statistics - yearbook (purple)
German / French

Statistical Studies and Surveys (orange)
4 issues per year

Basic Statistics
German, French, Italian, Dutch, English

Foreign Trade: Monthly Statistics (red)
German / French
11 issues per year

Foreign Trade: Analytical Tables (Nimexe) (red)
yearly (Jan.-Dec.) (1970)
German / French

Volume A — Agricultural products
Volume B — Mineral products
Volume C — Chemical products
Volume D — Plastic materials, leather
Volume E — Wood, paper, cork

Volume F — Textiles, footwear
Volume G — Articles of stone, of plaster, ceramic
products, glass and glassware

Volume H — Iron and steel, and articles thereof
Volume I — Basemetals
Volume J — Machinery and mechanical ap-
pliances

Volume K — Transport equipment

Volume L — Precision instruments, optics

Yearbook (countries-products)
Special price for 13 volumes

Foreign Trade: Analytical Tables - CST (red)
(1970)
German / French
Yearly publication
Volume Export
Volume Import

Foreign Trade: Standard Country Nomencla-
ture - NCP (red)
German / French / Italian / Dutch
yearly

Foreign Trade: ECSC Products (red)
German / French / Italian / Dutch,
yearly

TITOLO	TITEL	TITLE
<p>PUBBLICAZIONI PERIODICHE</p> <p>Associati d'oltremare: Annuario retrospettivo del commercio estero degli SAMA (1959-1966) - per paese (verde oliva) tedesco / francese / italiano / olandese / inglese (Mauritania, Mali, Alto Volta, Niger, Senegal, Costa d'Avorio, Togo, Dahomey, Camerun, Ciad, Centrafrica, Gabon, Congo (Brazzaville), Madagascar)</p> <p>Associati d'oltremare: Annuario retrospettivo del commercio estero dei SAMA (1967-1969) (verde oliva) tedesco / francese / italiano / olandese / inglese 2 numeri - prezzo unitario</p> <p>Associati d'oltremare: Annuario statistico degli SAMA (1969) (verde oliva) francese</p> <p>Associati d'oltremare: Annuario statistico degli AOM (1970) (verde oliva) francese</p> <p>Statistiche dell'energia (rubino) tedesco / francese / italiano / olandese / inglese pubblicazione trimestrale annuario (compreso nell'abbonamento)</p> <p>Statistiche dell'industria (blu) tedesco / francese / italiano / olandese pubblicazione trimestrale annuario (compreso nell'abbonamento)</p> <p>Siderurgia (blu) tedesco / francese / italiano / olandese pubblicazione bimestrale annuario 1964, 1966, 1968, 1970 (non compreso nell'abbonamento)</p> <p>Pubblicazione speciale: Note esplicative tedesco / francese, italiano / olandese</p> <p>Statistiche sociali (giallo) tedesco / francese / italiano / olandese o tedesco / francese 6 numeri all'anno annuario (non compreso nell'abbonamento)</p> <p>Statistica agraria (verde) tedesco / francese 6 numeri all'anno Annuario (compreso nell'Abbonamento)</p> <p>Statistica dei trasporti (cremisi) tedesco / francese / italiano / olandese annuario</p>	<p>PERIODIEKE UITGAVEN</p> <p>Overzeese geassocieerden: Retrospectief jaarboek van de buitenlandse handel van de GASM (1959-1966) per land (olijfgroen) Duits / Frans / Italiaans / Nederlands / Engels (Mauritanië, Mali, Boven-Volta, Niger, Senegal, Ivoorkust, Togo, Dahomey, Kameroen, Tsjaad, Centraal-Afrika, Gaboen, Kongo (Brazzaville), Madagaskar)</p> <p>Overzeese geassocieerden: Retrospectief jaarboek van de buitenlandse handel van de GASM (1967-1969) (olijfgroen) Duits / Frans / Italiaans / Nederlands / Engels in 2 delen, per deel</p> <p>Overzeese geassocieerden: Statistisch jaarboek voor de GASM (1969) (olijfgroen) Frans</p> <p>Overzeese geassocieerden: Statistisch jaarboek voor de AOM (1970) (olijfgroen) Frans</p> <p>Energiestatistiek (robiijn) Duits / Frans / Italiaans / Nederlands / Engels driemaandelijks jaarboek (begrepen in het abonnement)</p> <p>Industriestatistiek (blauw) Duits / Frans / Italiaans / Nederlands driemaandelijks jaarboek (begrepen in het abonnement)</p> <p>Ijzer en staal (blauw) Duits / Frans / Italiaans / Nederlands tweemaandelijks jaarboek 1964, 1966, 1968, 1970 (niet begrepen in het abonnement)</p> <p>Speciale uitgave: Toelichting Duits / Frans, Italiaans / Nederlands</p> <p>Sociale statistiek (geel) Duits / Frans / Italiaans / Nederlands of Duits / Frans 6 nummers per jaar jaarboek (niet begrepen in het abonnement)</p> <p>Landbouwstatistiek (groen) Duits / Frans 6 nummers per jaar jaarboek (begrepen in het abonnement)</p> <p>Vervoerstatistiek (karmozijn) Duits / Frans / Italiaans / Nederlands jaarboek</p>	<p>PERIODICAL PUBLICATIONS</p> <p>Overseas Associates: Retrospective Yearbook of Foreign Trade of the AASM by Country (1959-1966) (olive-green) German / French / Italian / Dutch / English (Mauritania, Mali, Upper Volta, Niger, Senegal, Ivory Coast, Togo, Dahomey, Cameroon, Chad, Central African Republic, Gabon, Congo (Brazzaville), Madagascar)</p> <p>Overseas Associates: Retrospective Yearbook of Foreign Trade of the AASM (1967-1969) (olive-green) German / French / Italian / Dutch / English in 2 volumes - each volume</p> <p>Overseas Associates: Statistical Yearbook of the AASM (1969) (olive-green) French</p> <p>Overseas Associates: Statistical yearbook of the AOM (1970) (olive-green) French</p> <p>Energy Statistics (ruby) German / French / Italian / Dutch / English quarterly Yearbook (included in the subscription)</p> <p>Industrial Statistics (blue) German / French / Italian / Dutch quarterly Yearbook (included in the subscription)</p> <p>Iron and Steel (blue) German / French / Italian / Dutch bimonthly Yearbook 1964, 1966, 1968, 1970 (not included in the subscription)</p> <p>Special issue: Explanatory Notes German / French, Italian / Dutch</p> <p>Social Statistics (yellow) German / French / Italian / Dutch or German / French 6 issues yearly Yearbook (not included in the subscription)</p> <p>Agricultural Statistics (green) German / French 6 issues yearly Yearbook (included in the subscription)</p> <p>Transport Statistics (crimson) German / French / Italian / Dutch Yearbook</p>

TITOLO	TITEL	TITLE
<p>PUBBLICAZIONI NON PERIODICHE</p> <p>Statistiche sociali: Serie speciale « Bilanci familiari » (giallo) (edizione 1966-1967) <i>tedesco / francese e italiano / olandese</i> 7 numeri, comprendenti ciascuno un testo e tabelle prezzo unitario</p> <p>Statistiche sociali: Serie speciale « Indagine sulla struttura e sulla ripartizione dei salari » (giallo) 8 volumi serie completa</p> <p>Statistica agraria: Serie speciale « indagine di base sulla struttura delle aziende agricole - Risultati riassuntivi per circoscrizione d'indagine » prezzo unitario</p> <p>Statistiche generali: Serie speciale « Tavole Input-Output 1965 » (viola) <i>francese + lingua del paese in oggetto</i> abbonamento per i primi 6 volumi</p> <p>Statistiche generali: Numero speciale « Sistema europeo di conti economici integrati » SEC <i>tedesco, francese, italiano, olandese</i></p> <p>Nomenclatura generale delle attività economiche nelle Comunità europee (NACE) <i>tedesco / francese e italiano / olandese</i> edizione 1970</p> <p>Classificazione statistica e tariffaria per il commercio internazionale (CST) <i>tedesco / francese / italiano / olandese</i></p> <p>Nomenclatura uniforme delle merci per la statistica dei trasporti (NST) - Edizione 1968 <i>tedesco / francese / italiano / olandese</i></p> <p>Nomenclatura armonizzata per le statistiche del commercio estero dei paesi della CEE (NIMEXE) <i>tedesco / francese / italiano / olandese</i> Testo integrale - Edizione 1969 + supplemento 1970 + 1971</p>	<p>NIET-PERIODIEKE UITGAVEN</p> <p>Sociale statistiek: Bijzondere reeks „Budgetonderzoek” (geel) (uitgave 1966-1967) <i>Duits / Frans en Italiaans / Nederlands</i> 7 nummers met elk een tekstgedeelte en een tabellengedeelte per nummer</p> <p>Sociale statistiek: Bijzondere reeks „Enquête naar de structuur en de verdeling der lonen” (geel) 8 delen volledige serie</p> <p>Landbouwstatistiek: Bijzondere reeks „Basis-enquête inzake de structuur van de landbouwbedrijven - Samengevatte resultaten per enquête-gebied” per nummer</p> <p>Algemene statistiek: bijzondere reeks „Input-Output tabellen 1965” (paars) <i>Frans + de taal van het betrokken land</i> abonnement voor de eerste 6 delen</p> <p>Algemene statistiek: Speciaal nummer „Europees stelsel van economische rekeningen” ESER <i>Duits, Frans, Italiaans, Nederlands</i></p> <p>Algemene systematische bedrijfsindeling in de Europese Gemeenschappen (NACE) <i>Duits / Frans en Italiaans / Nederlands</i> uitgave 1970</p> <p>Classificatie voor statistiek en tarief van de internationale handel (CST) <i>Duits / Frans / Italiaans / Nederlands</i></p> <p>Eenvormige goederennomenclatuur voor de vervoersstatistiek (NST) - Uitgave 1968 <i>Duits / Frans / Italiaans / Nederlands</i></p> <p>Geharmoniseerde nomenclatuur voor de statistieken van de buitenlandse handel van de Lid-Staten van de EEG (NIMEXE) <i>Duits / Frans / Italiaans / Nederlands</i> volledige tekst - uitgave 1969 + supplement 1970 + 1971</p>	<p>NON PERIODICAL PUBLICATIONS</p> <p>Social Statistics: Special Series of Economic Accounts (yellow) (1966-1967 edition) <i>German / French and Italian / Dutch</i> 7 issues, each containing text and tables per issue</p> <p>Social Statistics: Special Series “Survey on the structure and distribution of wages” (yellow) 8 volumes complete series</p> <p>Agricultural Statistics: Special Series “Basis survey on the structure of agricultural holdings - Summary results according to survey areas” per issue</p> <p>General Statistics: Special Series “The Input-Output Tables 1965” (purple) <i>French + the language of the country concerned</i> The series of the first 6 issues</p> <p>General Statistics: Special issue “European system of integrated economic accounts” SEC <i>German, French, Italian, Dutch</i></p> <p>General Nomenclature of Economic Activities in the European Communities (NACE) <i>German / French and Italian / Dutch</i> 1970 issue</p> <p>Statistical and Tariff Classification for International Trade (CST) <i>German / French / Italian / Dutch</i></p> <p>Standard Goods Nomenclature for Transport Statistics (NST) - 1968 issue <i>German / French / Italian / Dutch</i></p> <p>Harmonized Nomenclature for the Foreign Trade Statistics of the EEC-Countries (Nimexe) <i>German / French / Italian / Dutch</i> Full Text - 1969 issue + supplement 1970 + 1971</p>

**STATISTISCHES AMT DER EUROPÄISCHEN GEMEINSCHAFTEN
OFFICE STATISTIQUE DES COMMUNAUTÉS EUROPÉENNES
ISTITUTO STATISTICO DELLE COMUNITA EUROPEE
BUREAU VOOR DE STATISTIEK DER EUROPESE GEMEENSCHAPPEN
STATISTICAL OFFICE OF THE EUROPEAN COMMUNITIES**

- R. Dumas** **Generaldirektor / Directeur général / Direttore generale / Directeur-generaal / Director General**
- E. Hentgen** **Assistent / Assistant / Assistente / Assistent / Assistant**
- Direktoren / Directeurs / Direttori / Directeuren / Directors :**
- V. Paretti** **Allgemeine Statistik und assoziierte Staaten / Statistiques générales et Etats associés / Statistiche generali e Stati associati /
Algemene statistiek en geassocieerde staten / General Statistics and Associated States**
- C. Legrand** **Energiestatistik / Statistiques de l'énergie / Statistiche dell'energia / Energiestatistiek / Energy Statistics**
- S. Ronchetti** **Handels- und Verkehrsstatistik / Statistiques du commerce et des transports / Statistiche del commercio e dei trasporti / Han-
dels- en Vervoersstatistiek / Trade and Transport Statistics**
- F. Grotius** **Industrie- und Handwerksstatistik / Statistiques industrielles et artisanales / Statistiche dell'industria e dell'artigianato / Industrie-
en Ambachtsstatistiek / Industrial and Craft Statistics**
- P. Gavanier** **Sozialstatistik / Statistiques sociales / Statistiche sociale / Sociale statistiek / Social Statistics**
- S. Louwes** **Agrarstatistik / Statistiques agricoles / Statistiche agrarie / Landbouwstatistiek / Agricultural Statistics**

Diese Veröffentlichung kann zum Einzelpreis von DM 5,50 oder zum Jahresabonnementspreis von DM 51,50 durch die nachstehend aufgeführten Vertriebsstellen bezogen werden:

Cette publication est vendue, par numéro, au prix de Ffr 8,50 ou Fb 75,— ou par abonnement annuel au prix de Ffr 78,— ou Fb 700,—. S'adresser aux bureaux de vente et d'abonnements indiqués ci-dessous :

Questa pubblicazione è in vendita al prezzo di Lit. 950 il numero o di Lit. 8.750 per l'abbonamento annuale. Ogni richiesta va rivolta agli uffici di vendita e di abbonamento seguenti :

Deze publikatie kost Fl. 5,50 resp. Bf 75,— per nummer of Fl. 51,— resp. Bf 700,— per jaarabonnement en is verkrijgbaar bij onderstaande verkoop- en abonnementskantoren :

This publication is delivered by the following sales agents at the price of : single copies : Bf 75.—, annual subscription : Bf 700.— :

DEUTSCHLAND (BR) VERLAG BUNDESANZEIGER, 5 Köln 1 — Postfach 108006, Fernschreiber: Anzeiger Bonn 08.882.595, Postscheckkonto : 83.400 Köln

FRANCE SERVICE DE VENTE EN FRANCE DES PUBLICATIONS DES COMMUNAUTÉS EUROPÉENNES, 26, rue Desaix, 75 Paris 15* — CCP : Paris 23-96

ITALIA LIBRERIA DELLO STATO, Piazza G. Verdi, 10 - 00198 Roma — CCP : 1/2640
Agenzie : 00187 ROMA — Via del Tritone, 61/A e 61/B e Via XX Settembre (Palazzo Ministero delle finanze) • 20121 MILANO — Galleria Vittorio Emanuele, 3 • 50129 FIRENZE — Via Cavour, 46/R • 80121 NAPOLI — Via Chiaia, 5 • 16121 GENOVA — Via XII Ottobre, 172 • 40125 BOLOGNA — Strada Maggiore, 23/A

NEDERLAND STAATSDRUKKERIJ- EN UITGEVERIJBEDRIJF, Christoffel Plantijnstraat, 's-Gravenhage, Postgirorekening 42 53 00

BELGIË-BELGIQUE BELGISCH STAATSBLOED, Leuvenseweg 40, 1000 Brussel — PCR 50-80
MONITEUR BELGE, 40, rue de Louvain, 1000 Bruxelles — CCP 50-80

LUXEMBOURG OFFICE DES PUBLICATIONS OFFICIELLES DES COMMUNAUTÉS EUROPÉENNES, Luxembourg-1, Case postale 1003 et 29, rue Aldringen, Bibliothèque — CCP 191-90, compte courant bancaire : Banque Internationale du Luxembourg 8-109/6003/200.

GREAT BRITAIN AND COMMONWEALTH H.M. STATIONERY OFFICE, P.O. Box 569, London S.E. 1

**ANDERE LÄNDER
AUTRES PAYS
ALTRI PAESI
ANDERE LANDEN
OTHER COUNTRIES**

OFFICE DES PUBLICATIONS OFFICIELLES
DES COMMUNAUTÉS EUROPÉENNES,
Luxembourg-1, Case postale 1003

AMT FÜR AMTLICHE VERÖFFENTLICHUNGEN DER EUROPÄISCHEN GEMEINSCHAFTEN - POSTFACH 1003 - LUXEMBURG 1
OFFICE DES PUBLICATIONS OFFICIELLES DES COMMUNAUTÉS EUROPÉENNES - CASE POSTALE 1003 - LUXEMBOURG 1
UFFICIO DELLE PUBBLICAZIONI UFFICIALI DELLE COMUNITÀ EUROPEE - CASELLA POSTALE 1003 - LUSSEMBURGO 1
BUREAU VOOR OFFICIELE PUBLIKATIES DER EUROPESE GEMEENSCHAPPEN - POSTBUS 1003 - LUXEMBURG 1
OFFICE FOR OFFICIAL PUBLICATIONS OF THE EUROPEAN COMMUNITIES - P.O. BOX 1003 - LUXEMBURG 1