

eurostat



**CUENTAS ECONÓMICAS
DE LA AGRICULTURA Y DE LA SILVICULTURA**

**SEKTORREGNSKABER
FOR LAND- OG SKOVBRUG**

**LAND- UND FORSTWIRTSCHAFTLICHE
GESAMTRECHNUNG**

**ΟΙΚΟΝΟΜΙΚΟΙ ΛΟΓΑΡΙΑΣΜΟΙ
ΓΙΑ ΤΗ ΓΕΩΡΓΙΑ ΚΑΙ ΤΗ ΔΑΣΟΚΟΜΙΑ**

**ECONOMIC ACCOUNTS
FOR AGRICULTURE AND FORESTRY**

**COMPTES ÉCONOMIQUES
DE L' AGRICULTURE ET DE LA SYLVICULTURE**

**CONTI ECONOMICI
DELL' AGRICOLTURA E DELLA SILVICOLTURA**

**LAND- EN
BOSBOUWREKENINGEN**

**CONTAS ECONÓMICAS
DA AGRICULTURA E DA SILVICULTURA**

1983-1988

Theme / Thème
Agriculture, forestry and fisheries / Agriculture, sylviculture et pêche

Series / Série
Accounts, surveys and statistics / Comptes, enquêtes et statistiques





OFICINA ESTADÍSTICA DE LAS COMUNIDADES EUROPEAS
DE EUROPÆISKE FÆLLESSKABERS STATISTISKE KONTOR
STATISTISCHES AMT DER EUROPÄISCHEN GEMEINSCHAFTEN
ΣΤΑΤΙΣΤΙΚΗ ΥΠΗΡΕΣΙΑ ΤΩΝ ΕΥΡΩΠΑΪΚΩΝ ΚΟΙΝΟΤΗΤΩΝ
STATISTICAL OFFICE OF THE EUROPEAN COMMUNITIES
OFFICE STATISTIQUE DES COMMUNAUTÉS EUROPÉENNES
ISTITUTO STATISTICO DELLE COMUNITÀ EUROPEE
BUREAU VOOR DE STATISTIEK DER EUROPESE GEMEENSCHAPPEN
SERVIÇO DE ESTATÍSTICA DAS COMUNIDADES EUROPEIAS

L-2920 Luxembourg – Tél. 43011 – Téléx : Comeur Lu 3423
B-1049 Bruxelles, bâtiment Berlaymont, rue de la Loi 200 (bureau de liaison) – Tél. 235 1111

Las publicaciones de Eurostat están clasificadas por temas y por series. La clasificación se encuentra al final de la obra. Para mayor información sobre las publicaciones, rogamos se pongan en contacto con Eurostat.

Para los pedidos, dirijanse a las oficinas de venta cuyas direcciones figuran en la página interior de la contracubierta.

Eurostats publikationer er klassificeret efter emne og serie. En oversigt herover findes bag i hæftet. Yderligere oplysninger om publikationerne kan fås ved henvendelse til Eurostat. Bestilling kan afgives til de salgssteder, der er anført på omslagets side 3.

Die Veröffentlichungen von Eurostat sind nach Themenkreisen und Reihen gegliedert. Die Gliederung ist hinten in jedem Band aufgeführt. Genauere Auskünfte über die Veröffentlichungen erteilt Eurostat. Ihre Bestellungen richten Sie bitte an die Verkaufsbüros, deren Anschriften jeweils auf der dritten Umschlagseite der Veröffentlichungen zu finden sind.

Οι εκδόσεις της Eurostat ταξινομούνται κατά θέμα και κατά σειρά. Η ακριβής ταξινόμηση αναφέρεται στο τέλος κάθε έκδοσης. Για λεπτομερέστερες πληροφορίες σχετικά με τις εκδόσεις, μπορείτε να απευθύνεσθε στην Eurostat.

Για τις παραγγελίες μπορείτε να απευθύνεσθε στα γραφεία πώλησης, των οποίων οι διευθύνσεις αναγράφονται στη σελίδα 3 του εξωφύλλου.

Eurostat's publications are classified according to themes and series. This classification is indicated at the end of the publication. For more detailed information on publications, contact Eurostat. Orders are obtainable from the sales offices mentioned on the inside back cover.

Les publications de l'Eurostat sont classées par thème et par série. Cette classification est précisée à la fin de l'ouvrage. Pour des informations plus détaillées sur les publications, contactez l'Eurostat. Pour les commandes, adressez-vous aux bureaux de vente dont les adresses sont indiquées à la page 3 de la couverture.

Le pubblicazioni dell'Eurostat sono classificate per tema e per serie. Tale classificazione è precisata alla fine dell'opera. Per informazioni più dettagliate sulle pubblicazioni rivolgersi all'Eurostat. Per eventuali ordinazioni rivolgersi a uno degli uffici di vendita i cui indirizzi figurano nella 3ª pagina della copertina.

De publikaties van Eurostat zijn ingedeeld naar onderwerp en serie. Deze indeling is achter in het boek opgenomen. Voor nadere informatie over de publikaties kunt u zich wenden tot Eurostat. Gelieve bestellingen op te geven bij de verkoopbureaus, waarvan de adressen op bladzijde 3 van de omslag zijn vermeld.

As publicações do Eurostat estão classificadas por tema e por série. Esta classificação está indicada no fim da obra. Para mais informações sobre as publicações é favor contactar Eurostat. Encomendas: serviços de venda cujos endereços estão indicados na contracapa.

**CUENTAS ECONÓMICAS
DE LA AGRICULTURA Y DE LA SILVICULTURA**

**SEKTORREGNSKABER
FOR LAND- OG SKOVBRUG**

**LAND- UND FORSTWIRTSCHAFTLICHE
GESAMTRECHNUNG**

**ΟΙΚΟΝΟΜΙΚΟΙ ΛΟΓΑΡΙΑΣΜΟΙ
ΓΙΑ ΤΗ ΓΕΩΡΓΙΑ ΚΑΙ ΤΗ ΔΑΣΟΚΟΜΙΑ**

**ECONOMIC ACCOUNTS
FOR AGRICULTURE AND FORESTRY**

**COMPTES ÉCONOMIQUES
DE L' AGRICULTURE ET DE LA SYLVICULTURE**

**CONTI ECONOMICI
DELL' AGRICOLTURA E DELLA SILVICOLTURA**

**LAND- EN
BOSBOUWREKENINGEN**

**CONTAS ECONÓMICAS
DA AGRICULTURA E DA SILVICULTURA**

1983-1988

Una ficha bibliográfica figura al final de la obra
Bibliografiske data findes bagest i denne publikation
Bibliographische Daten befinden sich am Ende der Veröffentlichung
Δελτίο βιβλιογραφικής κατάταξης βρίσκεται στο τέλος της έκδοσης
Cataloguing data can be found at the end of this publication
Une fiche bibliographique figure à la fin de l'ouvrage
Una scheda bibliografica figura alla fine del volume
Bibliografiske data bevinden zich aan het einde van deze publikatie
Uma ficha bibliográfica figura no fim da obra

Texto original terminado en diciembre de 1989
Manuskript afsluttet i december 1989
Manuskript abgeschlossen im Dezember 1989
Το χειρόγραφο τελείωσε το Δεκέμβριο 1989
Manuscript completed in December 1989
Manuscrit terminé en décembre 1989
Manoscritto terminato in dicembre 1989
Manuscript in december 1989 afgesloten
Texto original terminado em Dezembro de 1989

Luxembourg: Office des publications officielles des Communautés européennes, 1990

ISBN 92-826-1159-0

Kat./cat.: CA-56-89-926-9A-C

© CECA—CEE—CEEA, Bruxelles · Luxembourg 1990

Reproduction autorisée, sauf à des fins commerciales, moyennant indication de la source.

Printed in the FR of Germany

	Página		
Símbolos y abreviaturas utilizados	4	A.2.1	Bélgica 162-165
Observaciones preliminares	5	A.2.2	Dinamarca 166-169
Notas explicativas	6	A.2.3	R.F. de Alemania 170-173
Glosario	57	A.2.4	Grecia 174-177
Presentación esquemática de la producción final de la agricultura	64	A.2.5	España 178-181
Tipos de conversión en ecus y en PPC	65	A.2.6	Francia 182-185
A. Cuentas de la agricultura a nivel nacional		A.2.7	Irlanda 186-189
Gráficos	70-93	A.2.8	Italia 190-193
Cuadros	97-209	A.2.9	Luxemburgo 194-197
A.0 Cuadros comparativos		A.2.10	Países Bajos 198-201
A.0.1 Producción final de la agricultura	97	A.2.11	Portugal 202-205
A.0.1.1 Producción vegetal final	98	A.2.12	Reino Unido 206-209
A.0.1.2 Producción animal final	99		
A.0.2 Consumo intermedio	100	B. Cuentas de la silvicultura a nivel nacional	
A.0.3 Valor añadido bruto a los precios de mercado	101	B.1 Producción, formación de beneficio y formación de capital fijo en ecus	
A.0.4 Subvenciones	102	● a los precios y tipos de cambio corrientes	
A.0.5 Impuestos ligados a la producción	102	● a los precios y tipos de cambio de 1985	
A.0.6 Valor añadido neto al coste de los factores	103	B.1.1	Bélgica 212-213
A.0.7 Remuneración de los trabajadores	103	B.1.2	Dinamarca 214-215
A.0.8 Excedente neto de explotación	104	B.1.3	R.F. de Alemania 216-217
A.0.9 Beneficio neto de la actividad agrícola total	104	B.1.4	Grecia 218-219
A.0.10 Beneficio neto de la actividad agrícola familiar	105	B.1.5	España 220-221
A.0.11 Formación bruta de capital fijo	105	B.1.6	Francia 222-223
A.1 Producción, formación de beneficio y formación de capital fijo en ecus		B.1.8	Italia 224-225
● a los precios y tipos de cambio corrientes		B.1.9	Luxemburgo 226-227
● a los precios y tipos de cambio de 1985		B.1.12	Reino Unido 228-229
A.1.0.0 EUR 12	106-109	B.2 Producción, formación de beneficio y formación de capital fijo en moneda nacional	
A.1.0.1 EUR 10	110-113	● a los precios corrientes	
A.1.1	114-117	● a los precios de 1985	
A.1.2	118-121	B.2.1	Bélgica 230-231
A.1.3	122-125	B.2.2	Dinamarca 232-233
A.1.4	126-129	B.2.3	R.F. de Alemania 234-235
A.1.5	130-133	B.2.4	Grecia 236-237
A.1.6	134-137	B.2.5	España 238-239
A.1.7	138-141	B.2.6	Francia 240-241
A.1.8	142-145	B.2.8	Italia 242-243
A.1.9	146-149	B.2.9	Luxemburgo 244-245
A.1.10	150-153	B.2.12	Reino Unido 246-247
A.1.11	154-157	C. Cuentas de la agricultura a nivel regional	
A.1.12	158-161	C.0 Cuadros comparativos	
A.2 Producción, formación de beneficio y formación de capital fijo en moneda nacional		C.0.1	Valor añadido y excedente neto de explotación (Mio ECU) 250-255
● a los precios corrientes		C.0.2	Producción final y consumo intermedio (Mio ECU) 256-261
● a los precios de 1985		C.0.3	Remuneración de los trabajadores, rentas de arrendamientos, intereses y formación de capital fijo (Mio ECU) 262-267

0	Nada o dato inferior a la mitad de la unidad utilizada
:	Dato no disponible
prov.	Dato provisional
EUR 12	Comunidad Europea
EUR 10	Comunidad Europea sin España ni Portugal
Mio	Millón
Mrd	Mil millones
PPS/SPA	Paridad de poder de compra
ECU	Unidad monetaria europea
BFR	Franco belga
DKR	Corona danesa
DM	Marco alemán
DR	Dracma griega
ESC	Escudo portugués
FF	Franco francés
HFL	Florín neerlandés
IRL	Libra irlandesa
LFR	Franco luxemburgués
LIT	Lira italiana
PTA	Peseta española
UKL	Libra esterlina
Eurostat	Oficina Estadística de las Comunidades Europeas

La presente publicación es la continuación de los números publicados cada año por Eurostat sobre las cuentas económicas de la agricultura y silvicultura de la Comunidad Europea. Las cuentas son elaboradas por los servicios estadísticos de los Estados miembros, siguiendo una metodología común, descrita en la publicación «Manual de cuentas económicas de la agricultura y la silvicultura».

Los datos relativos a las cuentas de la agricultura a nivel nacional se presentan en dos tipos de cuadros:

- cuadros sinópticos de los años 1981 a 1988, que permiten tener una visión comparativa de los principales agregados de la contabilidad nacional. Los datos se expresan en ecus y en PPC;
- cuadros detallados por países para el período 1983-1988, expresados en la moneda nacional y en ecus.

Las cuentas de la silvicultura se presentan en cuadros detalladas por países durante el período 1983 - 1988 en moneda nacional y en ecus.

En esta publicación aparecen igualmente datos de las cuentas económicas de la agricultura a nivel regional. Los cuadros sinópticos de 1982 a 1986 permiten tener una visión comparativa de los principales agregados de la contabilidad regional. Los datos se expresan en ecus.

Los cuadros se presentan en francés y en inglés; en las páginas 57 a 63 aparece un glosario de las características principales para el conjunto de las lenguas oficiales de la Comunidad.

La Oficina Estadística agradece a los servicios nacionales de estadística su colaboración, siempre constructiva, y sus esfuerzos en la elaboración de los cuadros.

Cualquier observación, crítica o sugerencia por parte de los usuarios de esta publicación será, como siempre, bienvenida.

Notas explicativas

Cuadro nº	Partida	
A.1.0		Total de países para los que se dispone de datos. Para otras observaciones, véanse las notas por país.
A.1.0	19	Italia: impuestos ligados a la producción que no sean el IVA.
		Bélgica
A.1.1-A.2.1	13 y 16.4	Incluidas las ventas realizadas por los productores de forma ocasional, sin dividirse por productos.
A.1.1-A.2.1	21.10	Incluido el consumo de los productores que sólo producen de forma ocasional para la venta.
A.1.1-A.2.1 B.1.1-B.2.1	33.10 24.8	IVA sobre formación bruta de capital fijo menos IVA deducible de explotadores sometidos al régimen normal de IVA y menos IVA considerado como compensado por el régimen a tanto alzado.
B.1.1-B.2.1	07 y 24.1	Únicamente remuneración de la mano de obra empleada en nuevas repoblaciones.
		Dinamarca
A.1.2-A.2.2	21.5	Incluidos los productos farmacéuticos.
A.1.2-A.2.2	21.9	Incluidos otros consumos intermedios.
A.1.2-A.2.2	21.10	Incluidos los gastos de la cría de animales de peletería y de la apicultura.
A.1.2-A.2.2	27	Excluida la amortización de la horticultura.
A.1.2-A.2.2	35	Excluida la formación de capital fijo de la horticultura, de la cría de animales de peletería y de los «pools» de utilización de material agrícola.
		R.F. de Alemania
A.1.3-A.2.3	10	Mosto; incluido el valor añadido para la conversión del mosto en vino en las explotaciones agrícolas.
A.1.3-A.2.3	21.9	Incluidos los productos farmacéuticos.
A.1.3-A.2.3	21.10	Incluida la subcompensación del IVA.
A.1.3-A.2.3	23	Incluida la sobrecompensación del IVA y compensación de revaluación por el IVA. Esta última se suprimió a partir de 1981.
A.1.3-A.2.3	35.5	Incluidas otras construcciones y mejora de tierras.
B.1.3-B.2.3		Años de campaña del 1 de octubre al 30 de septiembre.
B.1.3-B.2.3	10.7	Incluido servicio y subcompensación del IVA.
B.1.3-B.2.3	12	Incluida la sobrecompensación del IVA.
		Francia
A.1.6-A.2.6 B.1.6-B.2.6	21.11 10.8	IVA sobre consumo intermedio menos IVA deducible de explotadores sin régimen a tanto alzado y menos devoluciones a tanto alzado.
A.1.6-A.2.6 B.1.6-B.2.6	35.10 24.8	IVA sobre formación bruta de capital fijo menos IVA deducible de explotadores sin régimen a tanto alzado.
B.1.6-B.2.6	05	Incluidos otros productos.
		Irlanda
A.1.7-A.2.7	13.6	Incluida la turba procedente de las propiedades de los explotadores agrícolas.

Notas explicativas



Cuadro nº	Partida	
		Italia
A.1.8-A.2.8 B.1.8-B.2.8	16 y 19 05 y 06	Excluidos los impuestos ligados a la producción que no sean el IVA.
A.1.8-A.2.8 B.1.8-B.2.8	21 08	Impuestos ligados a la producción que no sean el IVA.
A.1.8-A.2.8	21.10	Incluido el ganado y los productos animales, material y pequeñas herramientas, mantenimiento y reparación.
A.1.8-A.2.8	27	Amortización de la agricultura únicamente.
A.1.8-A.2.8 B.1.8-B.2.8	35	Incluida la formación bruta de capital fijo de la silvicultura y de la pesca. Años de campaña del 1 de abril al 31 de marzo.
		Luxemburgo
A.1.9-A.2.9	21.10	Incluido servicio.
A.1.9-A.2.9	23	Incluida la sobrecompensación del IVA.
		Países Bajos
A.1.10-A.2.10	16.4	Incluido el queso de granja.
A.1.10-A.2.10	21.1	Importaciones sólo.
A.1.10-A.2.10	21.5	Incluidos los productos farmacéuticos.
A.1.10-A.2.10	29	Datos procedentes del IEA.
A.1.10-A.2.10	31	Datos procedentes del IEA.
A.1.10-A.2.10	32	Datos procedentes del IEA.
		Reino Unido
A.1.12-A.2.12	35.3	Incluido el material de transporte.
A.1.12-A.2.12	35.5	Incluidas «otras construcciones a excepción de la mejora de tierras» y «mejora de tierras».
B.1.12-B.2.12		Todos los datos se refieren únicamente a Gran Bretaña y no al Reino Unido, puesto que no se dispone de las cifras adecuadas de Irlanda del Norte. No obstante, la importancia de las cifras de Irlanda del Norte es relativamente pequeña en relación con la importancia de los datos referidos a Gran Bretaña.
B.1.12-B.2.12		Años de campaña del 1 de abril al 31 de marzo.

Side

Tegn og forkortelser	10
Forord	11
Forklaringer	12
Glossar	57
Skematisk fremstilling af landbrugets samlede produktion	64
Omregningskurser: ecu og KKS	65

A. Landbrugsregnskaber på nationalt niveau

Grafisk fremstilling 70-93

Tabeller 97-209

A.0 Sammenlignende tabeller	
A.0.1 Landbrugets samlede produktionsværdi	97
A.0.1.1 Samlet vegetabilsk produktion	98
A.0.1.2 Samlet animalsk produktion	99
A.0.2 Udgifter til rå- og hjælpestoffer samt tjenesteydelser	100
A.0.3 Bruttoværditilvækst i markedspriser	101
A.0.4 Subsidier	102
A.0.5 Produktionsafgifter	103
A.0.6 Nettoværditilvækst i faktorpriser	103
A.0.7 Udgifter til lønmodtagere	103
A.0.8 Nettodriftsoverskud	104
A.0.9 Landbrugets nettoindtægt i alt	104
A.0.10 Landbrugets nettoindtægt (familiebrug)	105
A.0.11 Faste bruttoinvesteringer	105

A.1 Produktion, indkomstdannelse og faste investeringer i ecu

- løbende priser og vekselkurser
- 1985-priser og -vekselkurser

A.1.0.0 EUR 12	106-109
A.1.0.1 EUR 10	110-113
A.1.1 Belgien	114-117
A.1.2 Danmark	118-121
A.1.3 Forbundsrepublikken Tyskland	122-125
A.1.4 Grækenland	126-129
A.1.5 Spanien	130-133
A.1.6 Frankrig	134-137
A.1.7 Irland	138-141
A.1.8 Italien	142-145
A.1.9 Luxembourg	146-149
A.1.10 Nederlandene	150-153
A.1.11 Portugal	154-157
A.1.12 Det Forenede Kongerige	158-161

A.2 Produktion, indkomstdannelse og faste investeringer i national valuta

- i løbende priser
- i 1985-priser

A.2.1 Belgien	162-165
A.2.2 Danmark	166-169
A.2.3 Forbundsrepublikken Tyskland	170-173
A.2.4 Grækenland	174-177
A.2.5 Spanien	178-181
A.2.6 Frankrig	182-185
A.2.7 Irland	186-189
A.2.8 Italien	190-193
A.2.9 Luxembourg	194-197
A.2.10 Nederlandene	198-201
A.2.11 Portugal	202-205
A.2.12 Det Forenede Kongerige	206-209

B. Skovbrugsregnskaber på nationalt niveau

B.1 Produktion, indkomstdannelse og faste investeringer i ecu

- i løbende priser og vekselkurser
- i 1985-priser og -vekselkurser

B.1.1 Belgien	212-213
B.1.2 Danmark	214-215
B.1.3 Forbundsrepublikken Tyskland	216-217
B.1.4. Grækenland	218-219
B.1.5 Spanien	220-221
B.1.6 Frankrig	222-223
B.1.8 Italien	224-225
B.1.9 Luxembourg	226-227
B.1.12 Det Forenede Kongerige	228-229

B.2 Produktion, indkomstdannelse og faste investeringer i national valuta

- i løbende priser
- i 1985-priser

B.2.1 Belgien	230-231
B.2.2 Danmark	232-233
B.2.3 Forbundsrepublikken Tyskland	234-235
B.2.4 Grækenland	236-237
B.2.5 Spanien	238-239
B.2.6 Frankrig	240-241
B.2.8 Italien	242-243
B.2.9 Luxembourg	244-245
B.2.12 Det Forenede Kongerige	246-247

C. Landbrugsregnskaber på regionalt niveau

C.0 Sammenlignende tabeller

C.0.1 Værditilvækst og nettodriftsoverskud (mio ecu)	250-255
C.0.2 Samlet produktionsværdi og udgifter til rå- og hjælpestoffer samt tjenesteydelser (mio ecu)	256-261
C.0.3 Udgifter til lønmodtagere, forpagtninger, renter og faste investeringer (mio ecu)	262-267

Tegn og forkortelser

0	Nul eller mindre end det halve af den anvendte enhed
:	Oplysninger foreligger ikke
prov.	Foreløbige tal
EUR 12	De Europæiske Fællesskaber
EUR 10	De Europæiske Fællesskaber uden Spanien og Portugal
Mio	Million
Mrd	Milliard
PPS/SPA	Købekraftsstandard (KKS)
ECU	Den Europæiske Valutaenhed
BFR	Belgiske francs
DKR	Danske kroner
DM	Tyske mark
DR	Græske drachmer
ESC	Portugisiske escudos
FF	Franske francs
HFL	Nederlandske gylden
IRL	Irske pund
LFR	Luxembourgiske francs
LIT	Italienske lire
PTA	Spanske pesetas
UKL	Engelske pund sterling
Eurostat	De Europæiske Fællesskabers Statistiske Kontor

Med dette hæfte fortsætter Eurostat den årlige offentliggørelse af sektorregnskaber for EF's land- og skovbrug. Regnskaberne er udarbejdet af medlemsstaternes statistiske myndigheder i henhold til en fælles metodologi, der er beskrevet i publikationen »Håndbog i Sektorregnskaber for Landbrug og Skovbrug«.

Dataene vedrørende landbrugsregnskaber på nationalt niveau præsenteres i to typer tabeller:

- oversigtstabeller for årene 1981-1988, der giver mulighed for at sammenligne de vigtigste aggregater i nationalregnskaberne. Tallene er udtrykt i ecu og KKS;
- detaljerede tabeller efter land for perioden 1983-1988 i national valuta og i ecu.

Skovbrugsregnskaberne præsenteres i detaljerede tabeller efter land for perioden 1983-1988 i national valuta og i ecu.

I denne publikation foreligger igen tal vedrørende landbrugsbrancheregnskaberne på regionalt niveau. Sammenfattende tabeller for årene 1982-1986 giver mulighed for at sammenligne de vigtigste aggregater i regionalregnskaberne. Tallene er angivet i ecu.

Tabellerne foreligger på fransk og engelsk; et glossar med de vigtigste udtryk på alle fællesskabssprogene findes på side 57-63.

Det Statistiske Kontor takker de nationale statistiske myndigheder for deres altid konstruktive samarbejde og for de anstrengelser, de har udfoldet for at tilvejebringe de her fremlagte tal.

Kritik og nye idéer fra brugerne af denne publikation modtages som altid med glæde.

Forklaringer

Tabel nr.	Kodenr.	
A.1.0		Samlet tal for de lande, fra hvilke der foreligger oplysninger. For andre bemærkninger vedkommende, se fodnoterne for de enkelte lande.
A.1.0	19	Italien: produktionsafgifter undtagen moms.
		Belgien
A.1.1-A.2.1	13 og 16.4	Herunder salg fra producenter, der kun sælger lejlighedsvis — ikke opdelt efter produkter.
A.1.1-A.2.1	21.10	Herunder forbrug af rå- og hjælpestoffer hos producenter, der kun lejlighedsvis producerer med henblik på salg.
A.1.1-A.2.1	33.10	Moms af faste bruttoinvesteringer minus fradragsberettiget moms fra standardsatslandbrugere og minus faste godtgørelser.
B.1.1-B.2.1	24.8	
B.1.1-B.2.1	07 og 24.1	Udelukkende aflønning af arbejdskraft i forbindelse med ny beplantning af skov.
		Danmark
A.1.2-A.2.2	21.5	Herunder farmaceutiske produkter.
A.1.2-A.2.2	21.9	Inkl. andet forbrug af rå- og hjælpestoffer.
A.1.2-A.2.2	21.10	Herunder udgifter til opdræt af pelsdyr og til biavl.
A.1.2-A.2.2	27	Undtagen afskrivninger på havebrug.
A.1.2-A.2.2	35	Undtagen løbende investeringer i havebrug, opdræt af pelsdyr og fællesejede landbrugsmaskiner.
		Forbundsrepublikken Tyskland
A.1.3-A.2.3	10	Most; herunder merværdi ved forarbejdning af most til vin i landbrugsbedrifterne.
A.1.3-A.2.3	21.9	Herunder farmaceutiske produkter.
A.1.3-A.2.3	21.10	Herunder underkompensation moms.
A.1.3-A.2.3	23	Herunder overkompensation moms og revalueringskompensation ved moms. Sidstnævnte bortfaldt 1981.
A.1.3-A.2.3	35.5	Herunder andre anlægsarbejder og jordforbedring.
B.1.3-B.2.3		Produktionsår fra 1. oktober til 30. september.
B.1.3-B.2.3	10.7	Herunder tjenesteydelser og underkompensation moms.
B.1.3-B.2.4	12	Herunder underkompensation moms.
		Frankrig
A.1.6-A.2.4 B.1.6-B.2.6	21.11 10.8	Moms på forbrug af rå- og hjælpestoffer minus fradragsberettiget moms fra standardsatslandbrugere og minus faste godtgørelser.
A.1.6-A.2.6 B.1.6-B.2.6	35.10 24.8	Moms på faste bruttoinvesteringer minus fradragsberettiget moms fra standardsatslandbrugere.
B.1.6-B.2.6	05	Inkl. andre produkter.
		Irland
A.1.7-A.2.7	13.6	Herunder tørv fra landbrugsejendommene.

Forklaringer

Tabel nr.	Kodenr.	
		Italien
A.1.8-A.2.8 B.1.8-B.2.8	16 og 19 05 og 06	Uden andre produktionsafgifter end moms.
A.1.8-A.2.8 B.1.8-B.2.8	21 08	Andre produktionsafgifter end moms.
A.1.8-A.2.8	21.10	Herunder kvæg og animalske produkter, materiel og mindre redskaber, vedligeholdelse og reparation.
A.1.8-A.2.8	27	Kun afskrivninger i forbindelse med landbruget.
A.1.8-A.2.8 B.1.8-B.2.8	35	Omfatter også faste bruttoinvesteringer i skovbrug og fiskeri Produktionsår fra 1. april til 31. marts.
		Luxembourg
A.1.9-A.2.9	21.10	Inkl. tjenesteydelser.
A.1.9-A.2.9	23	Inkl. overkompensation moms.
		Nederlandene
A.1.10-A.2.10	16.4	Herunder gårdost.
A.1.10-A.2.10	21.1	Kun import.
A.1.10-A.2.10	21.5	Herunder farmaceutiske produkter.
A.1.10-A.2.10	29	Tal fra IEA.
A.1.10-A.2.10	31	Tal fra IEA.
A.1.10-A.2.10	32	Tal fra IEA.
		Det Forenede Kongerige
A.1.12-A.2.12	35.3	Herunder transportmateriel.
A.1.12-A.2.12 B.1.12-B.2.12	35.5	Herunder andre anlægsarbejder undtagen jordforbedring. Tallene vedrører kun Storbritannien, ikke hele Det Forenede Kongerige, da der ikke foreligger anvendelige tal for Nordirland. Talmæssigt er Nordirlands betydning imidlertid ringe sammenlignet med Det Forenede Kongerige.
B.1.12-B.2.12		Produktionsår fra 1. april til 31. marts.

DA

	Seite		
Verwendete Zeichen und Abkürzungen	16		
Vorbemerkungen	17		
Erläuterungen	18		
Glossar	57		
Schematische Darstellung der landwirtschaftlichen Endproduktion	64		
Umrechnungskurse in Ecu und KKS	65		
 		A.2	Produktion, Einkommensentstehung und Anlageinvestitionen in Landeswahrung
A.			● in jeweiligen Preisen
Landwirtschaftliche Gesamtrechnung auf nationaler Ebene			● in Preisen von 1985
 		A.2.1	Belgien 162-165
Schaubilder	70-93	A.2.2	Danemark 166-169
 		A.2.3	Bundesrepublik Deutschland 170-173
Tabellen	97-209	A.2.4	Griechenland 174-177
 		A.2.5	Spanien 178-181
A.0		A.2.6	Frankreich 182-185
Vergleichstabellen		A.2.7	Irland 186-189
A.0.1	97	A.2.8	Italien 190-193
A.0.1.1	98	A.2.9	Luxemburg 194-197
A.0.1.2	99	A.2.10	Niederlande 198-201
A.0.2	100	A.2.11	Portugal 202-205
A.0.3	101	A.2.12	Vereinigtes Konigreich 206-209
A.0.4	102	B.	Forstwirtschaftliche Gesamtrechnung auf nationaler Ebene
A.0.5	102	B.1	Produktion, Einkommensentstehung und Anlageinvestitionen in Ecu
A.0.6	103		● in jeweiligen Preisen und Wechselkursen
A.0.7	103		● in Preisen und Wechselkursen von 1985
A.0.8	104	B.1.1	Belgien 212-213
A.0.9	104	B.1.2	Danemark 214-215
A.0.10	105	B.1.3	Bundesrepublik Deutschland 216-217
A.0.11	105	B.1.4	Griechenland 218-219
 		B.1.5	Spanien 220-221
A.1		B.1.6	Frankreich 222-223
Produktion, Einkommensentstehung und Anlageinvestitionen in Ecu		B.1.8	Italien 224-225
● in jeweiligen Preisen und Wechselkursen		B.1.9	Luxemburg 226-227
● in Preisen und Wechselkursen von 1985		B.1.12	Vereinigtes Konigreich 228-229
A.1.0.0	106-109	B.2	Produktion, Einkommensentstehung und Anlageinvestitionen in Landeswahrung
A.1.0.1	110-113		● in jeweiligen Preisen
A.1.1	114-117		● in Preisen von 1985
A.1.2	118-121	B.2.1	Belgien 230-231
A.1.3	122-125	B.2.2	Danemark 232-233
A.1.4	126-129	B.2.3	Bundesrepublik Deutschland 234-235
A.1.5	130-133	B.2.4	Griechenland 236-237
A.1.6	134-137	B.2.5	Spanien 238-239
A.1.7	138-141	B.2.6	Frankreich 240-241
A.1.8	142-145	B.2.8	Italien 242-243
A.1.9	146-149	B.2.9	Luxemburg 244-245
A.1.10	150-153	B.2.12	Vereinigtes Konigreich 246-247
A.1.11	154-157	C.	Landwirtschaftliche Gesamtrechnung auf regionaler Ebene
A.1.12	158-161	C.0	Vergleichstabellen
		C.0.1	Wertschopfung und Nettobetriebsberschu (Mio ECU) 250-255
		C.0.2	Endproduktion und Vorleistungen (Mio ECU) 256-261
		C.0.3	Einkommen aus unselbstandiger Arbeit, Pachten, Zinsen und Anlageinvestitionen (Mio ECU) 262-267

Verwendete Zeichen und Abkürzungen



0	Nichts oder weniger als die Hälfte der verwendeten Einheiten
:	Kein Nachweis vorhanden
prov.	Vorläufige Angabe
EUR 12	Europäische Gemeinschaft
EUR 10	Europäische Gemeinschaft ohne Spanien und Portugal
Mio	Million
Mrd	Milliarde
PPS/SPA	Kaufkraftstandard (KKS)
ECU	Europäische Währungseinheit
BFR	Belgischer Franc
DKR	Dänische Krone
DM	Deutsche Mark
DR	Drachme
ESC	Escudo
FF	Französischer Franc
HFL	Holländischer Gulden
IRL	Irishes Pfund
LFR	Luxemburgischer Franc
LIT	Italienische Lira
PTA	Peseta
UKL	Pfund Sterling
Eurostat	Statistisches Amt der Europäischen Gemeinschaften

Vorbemerkungen

DE

Mit dem vorliegenden Band setzt Eurostat die Reihe der jährlichen Veröffentlichungen über die land- und forstwirtschaftliche Gesamtrechnung der Europäischen Gemeinschaft fort. Die Berechnungen werden von den statistischen Ämtern der Mitgliedstaaten nach einer gemeinsamen Methodik durchgeführt, die in der Veröffentlichung „Handbuch zur landwirtschaftlichen und forstwirtschaftlichen Gesamtrechnung“ beschrieben ist.

Bei den Daten über die landwirtschaftliche Gesamtrechnung auf gesamtstaatlicher Ebene sind zwei Tabellentypen zu unterscheiden:

- Übersichtstabellen für die Jahre 1981—1988, die einen Vergleich zwischen den wichtigsten Aggregaten der Gesamtrechnung auf nationaler Ebene ermöglichen; die Daten sind in Ecu und in KKS ausgedrückt;
- detaillierte Tabellen nach Ländern für den Zeitraum 1983—1988 in Landeswährung und in Ecu.

Die Daten der forstwirtschaftlichen Gesamtrechnung sind in detaillierten Tabellen nach Ländern für den Zeitraum 1983—1988 in Landeswährung und in Ecu dargestellt.

Die vorliegende Veröffentlichung enthält erneut Daten der regionalen landwirtschaftlichen Gesamtrechnung. Übersichtstabellen für die Jahre 1982—1986 ermöglichen dabei einen Vergleich zwischen den wichtigsten Aggregaten dieser Gesamtrechnung auf regionaler Ebene. Die Daten sind in Ecu ausgedrückt.

Die Tabellen sind in französischer und englischer Sprache beschriftet. Ein Glossar der wichtigsten Merkmale in allen Amtssprachen der Gemeinschaft ist den Seiten 57—63 zu entnehmen.

Eurostat dankt allen statistischen Diensten der Mitgliedstaaten für ihre stets konstruktive Mitarbeit und für ihre Bereitschaft, die mit der Erstellung der vorliegenden Tabellen verbundene Mühe auf sich zu nehmen.

Wie immer werden kritische Anmerkungen und Anregungen der Benutzer dieser Veröffentlichung dankbar entgegengenommen.

Erläuterungen

Tabelle Nr.	Position	
A.1.0		Summe der Länder, für die Angaben vorliegen. Für weitere Anmerkungen vgl. Erläuterungen nach Ländern.
A.1.0	19	Italien: andere Produktionssteuern als MwSt. Belgien
A.1.1-A.2.1	13 und 16.4	Einschl. nicht auf Produktarten verteilbare Verkäufe von Produzenten, die nur gelegentlich vermarkten.
A.1.1-A.2.1	21.10	Einschl. Vorleistungen von Produzenten, die nur gelegentlich vermarkten.
A.1.1-A.2.1 B.1.1-B.2.1	33.10 24.8	MwSt. auf Bruttoanlageinvestitionen minus abzugsfähige MwSt. der Betriebe, die dem normalen MwSt.-System unterliegen, sowie abzüglich der MwSt., die durch das Pauschalierungssystem als ausgeglichen angesehen wird.
B.1.1-B.2.1	07 und 24.1	Nur Löhne für Erstaufforstungen. Dänemark
A.1.2-A.2.2	21.5	Einschl. pharmazeutischer Produkte.
A.1.2-A.2.2	21.9	Einschl. sonstiger Vorleistungen.
A.1.2-A.2.2	21.10	Einschl. Ausgaben der Pelztier- und Bienenzucht.
A.1.2-A.2.2	27	Ohne Abschreibungen des Gartenbaus.
A.1.2-A.2.2	35	Außer Anlageinvestitionen des Gartenbaus, der Pelztierzucht und von Maschinenringen. BR Deutschland
A.1.3-A.2.3	10	Weinmost, einschl. Wertzuwachs von Weinmost zu Wein in landwirtschaftlichen Betrieben.
A.1.3-A.2.3	21.9	Einschl. pharmazeutischer Produkte.
A.1.3-A.2.3	21.10	Einschl. MwSt.-Unterausgleich.
A.1.3-A.2.3	23	Einschl. MwSt.-Überausgleich sowie Aufwertungsausgleich über die MwSt. Letzterer entfällt ab 1981.
A.1.3-A.2.3	35.5	Einschl. sonstiger Bauten und Bodenverbesserungen.
B.1.3-B.2.3		Wirtschaftsjahre vom 1. Oktober bis 30. September.
B.1.3-B.2.3	10.7	Einschl. Dienstleistungen und MwSt.-Unterausgleich.
B.1.3-B.2.3	12	Einschl. MwSt.-Überausgleich. Frankreich
A.1.6-A.2.6 B.1.6-B.2.6	21.11 10.8	MwSt. auf Vorleistungen abzüglich abzugsfähiger MwSt. der nicht pauschalierenden Betriebe und abzüglich Pauschalerstattungen.
A.1.6-A.2.6 B.1.6-B.2.6	35.10 24.8	MwSt. auf Bruttoanlageinvestitionen abzüglich abzugsfähiger MwSt. der nicht pauschalierenden Betriebe.
B.1.6-B.2.6	05	Einschl. sonstiger Erzeugnisse. Irland
A.1.7-A.2.7	13.6	Einschl. Bauernhof.

Erläuterungen

Tabelle Nr.	Position	
		Italien
A.1.8-A.2.8 B.1.8-B.2.8	16 und 19 05 und 06	Ausschl. anderer Produktionssteuern als MwSt.
A.1.8-A.2.8 B.1.8-B.2.8	21 08	Andere Produktionssteuern als MwSt.
A.1.8-A.2.8	21.10	Einschl. Vieh und tierischer Erzeugnisse, Material und Kleinwerkzeug, Instandhaltung und Reparaturen.
A.1.8-A.2.8	27	Nur Abschreibungen der Landwirtschaft.
A.1.8-A.2.8 B.1.8-B.2.8	35	Einschl. der Bruttoanlageinvestitionen für Forstwirtschaft und Fischerei Wirtschaftsjahre vom 1. April bis 31. März.
		Luxemburg
A.1.9-A.2.9	21.10	Einschl. Dienstleistungen.
A.1.9-A.2.9	23	Einschl. MwSt.-Überschlag.
		Niederlande
A.1.10-A.2.10	16.4	Einschl. Bauernkäse.
A.1.10-A.2.10	21.1	Nur Importe.
A.1.10-A.2.10	21.5	Einschl. pharmazeutischer Produkte.
A.1.10-A.2.10	29	Angaben des LEI.
A.1.10-A.2.10	31	Angaben des LEI.
A.1.10-A.2.10	32	Angaben des LEI.
		Vereinigtes Königreich
A.1.12-A.2.12	35.3	Einschl. Fahrzeugen.
A.1.12-A.2.12	35.5	Einschl. sonstiger Bauten mit Ausnahme der Bodenverbesserungen sowie Bodenverbesserungen.
B.1.12-B.2.12		Alle Angaben beziehen sich lediglich auf Großbritannien und nicht auf das Vereinigte Königreich, da entsprechende Zahlen für Nordirland nicht verfügbar sind. Jedoch ist die zahlenmäßige Bedeutung Nordirlands — gemessen an der Größenordnung der Angaben für Großbritannien — vergleichsweise gering.
B.1.12-B.2.12		Wirtschaftsjahre vom 1. April bis 31. März.



Πίνακας περιεχομένων

	Σελίδα		Σελίδα
Σύμβολα και συντμήσεις	22	A.2.1	Βέλγιο 162–165
Προκαταρκτικές σημειώσεις	23	A.2.2	Δανία 166–169
Επεξηγηματικές σημειώσεις	24	A.2.3	ΟΔ της Γερμανίας 170–173
Γλωσσάριο	57	A.2.4	Ελλάδα 174–177
Σχηματική παρουσίαση της τελικής γεωργικής παραγωγής	64	A.2.5	Ισπανία 178–181
Συναλλαγματικές ισοτιμίες σε ECU και ΜΑΔ	65	A.2.6	Γαλλία 182–185
		A.2.7	Ιρλανδία 186–189
		A.2.8	Ιταλία 190–193
		A.2.9	Λουξεμβούργο 194–197
A. Εθνικοί γεωργικοί λογαριασμοί Διαγράμματα Πίνακες	70– 93 97–209	A.2.10	Κάτω Χώρες 198–201
		A.2.11	Πορτογαλία 202–205
		A.2.12	Ηνωμένο Βασίλειο 206–209
A.0 Συγκριτικοί πίνακες		B. Εθνικοί δασικοί λογαριασμοί	
A.0.1 Τελική γεωργική παραγωγή	97	B.1 Παραγωγή, σχηματισμός εισοδήματος και σχηματισμός παγίου κεφαλαίου σε ECU	
A.0.1.1 Τελική φυτική παραγωγή	98	● σε τρέχουσες τιμές	
A.0.1.2 Τελική ζωική παραγωγή	99	● σε τιμές του 1985	
A.0.2 Ενδιάμεση κατανάλωση	100	B.1.1	Βέλγιο 212–213
A.0.3 Ακαθάριστη προστιθέμενη αξία στις αγοραίες τιμές	101	B.1.2	Δανία 214–215
A.0.4 Επιδοτήσεις	102	B.1.3	ΟΔ της Γερμανίας 216–217
A.0.5 Φόροι επί της παραγωγής	102	B.1.4	Ελλάδα 218–219
A.0.6 Καθαρή προστιθέμενη αξία στο κόστος των συντελεστών	103	B.1.5	Ισπανία 220–221
A.0.7 Αμοιβή των μισθωτών	103	B.1.6	Γαλλία 222–223
A.0.8 Καθαρό πλεόνασμα εκμετάλλευσης	104	B.1.8	Ιταλία 224–225
A.0.9 Καθαρά εισοδήματα από τη γεωργική δραστηριότητα	104	B.1.9	Λουξεμβούργο 226–227
A.0.10 Καθαρά οικογενειακά εισοδήματα από τη γεωργική δραστηριότητα	105	B.1.12	Ηνωμένο Βασίλειο 228–229
A.0.11 Ακαθάριστος σχηματισμός παγίου κεφαλαίου	105	B.2 Παραγωγή, σχηματισμός εισοδήματος και σχηματισμός παγίου κεφαλαίου σε εθνικό νόμισμα	
		● σε τρέχουσες τιμές	
A.1 Παραγωγή, σχηματισμός εισοδήματος και σχηματισμός παγίου κεφαλαίου σε ECU		● σε τιμές του 1985	
● σε τρέχουσες τιμές και ισοτιμίες		B.2.1	Βέλγιο 230–231
● σε τιμές και ισοτιμίες του 1985		B.2.2	Δανία 232–233
A.1.0.0 Ευρώπη των 12	106–109	B.2.3	ΟΔ της Γερμανίας 234–235
A.1.0.1 Ευρώπη των 10	110–113	B.2.4	Ελλάδα 236–237
A.1.1 Βέλγιο	114–117	B.2.5	Ισπανία 238–239
A.1.2 Δανία	118–120	B.2.6	Γαλλία 240–241
A.1.3 ΟΔ της Γερμανίας	122–125	B.2.8	Ιταλία 242–243
A.1.4 Ελλάδα	126–129	B.2.9	Λουξεμβούργο 244–245
A.1.5 Ισπανία	130–133	B.2.12	Ηνωμένο Βασίλειο 246–247
A.1.6 Γαλλία	134–137	C. Περιφερειακοί γεωργικοί λογαριασμοί	
A.1.7 Ιρλανδία	138–141	C.0 Συγκριτικοί πίνακες	
A.1.8 Ιταλία	142–145	C.0.1	Προστιθέμενη αξία και καθαρό πλεόνασμα εκμετάλλευσης (εκατ. ECU) 250–255
A.1.9 Λουξεμβούργο	146–149	C.0.2	Τελική παραγωγή και ενδιάμεση κατανάλωση (εκατ. ECU) 256–261
A.1.10 Κάτω Χώρες	150–153	C.0.3	Αμοιβές μισθωτών, μίσθωμα γεωργικών εκμεταλλεύσεων, τόκοι και σχηματισμός παγίου κεφαλαίου (εκατ. ECU) 262–267
A.1.11 Πορτογαλία	154–157		
A.1.12 Ηνωμένο Βασίλειο	158–161		
A.2 Παραγωγή, σχηματισμός εισοδήματος και σχηματισμός παγίου κεφαλαίου σε εθνικό νόμισμα			
● σε τρέχουσες τιμές			
● σε τιμές του 1985			

Σύμβολα και συντμήσεις

0	Μηδέν ή λιγότερο από το ήμισυ της μονάδας
:	Δεν διατίθενται στοιχεία
προσ.	Προσωρινά στοιχεία
EUR 12	Ευρωπαϊκές Κοινότητες
EUR 10	Ευρωπαϊκή Κοινότητα χωρίς Ισπανία και Πορτογαλία
Mio	Εκατομμύριο (εκατ.)
Mrd	Δισεκατομμύριο (δισεκατ.)
PPS/SPA	Μονάδες αγοραστικής δύναμης (ΜΑΔ)
ECU	Ευρωπαϊκή νομισματική μονάδα
BFR	Βελγικό φράγκο
DKR	Κορόνα Δανίας
DM	Γερμανικό μάρκο
ΔΡΧ	Δραχμή
ESC	Εσκούδο
FF	Γαλλικό φράγκο
HFL	Ολλανδικό φιορίνι
IRL	Λίρα Ιρλανδίας
LFR	Φράγκο Λουξεμβούργου
LIT	Ιταλική λίρα
PTA	Πεσέτα
UKL	Λίρα Αγγλίας
Eurostat	Στατιστική Υπηρεσία των Ευρωπαϊκών Κοινοτήτων

Προκαταρκτικές παρατηρήσεις

Η παρούσα έκδοση αποτελεί συνέχεια εκείνων που δημοσιεύονται κάθε χρόνο από την Eurostat σχετικά με τους Οικονομικούς Λογαριασμούς της Γεωργίας και Δασοκομίας της Ευρωπαϊκής Κοινότητας. Οι λογαριασμοί καταρτίζονται από τις στατιστικές υπηρεσίες των κρατών μελών σύμφωνα με μια κοινή μεθοδολογία, η οποία αναλύεται στην έκδοση «Εγχειρίδιο των Γεωργικών και Δασικών Λογαριασμών».

Τα στοιχεία σχετικά με τους εθνικούς γεωργικούς λογαριασμούς παρουσιάζονται εδώ σε δύο τύπους πινάκων:

– συγκεντρωτικοί πίνακες των ετών 1981 έως 1988 που επιτρέπουν στον αναγνώστη να έχει μια συγκριτική εικόνα των κυριότερων μεγεθών της εθνικής λογιστικής. Τα στοιχεία είναι εκφρασμένα σε ECU και σε ΣΑΔ.

– αναλυτικοί πίνακες κατά χώρα για την περίοδο 1983 έως 1988 σε εθνικό νόμισμα και σε ECU.

Οι δασικοί λογαριασμοί παρουσιάζονται σε λεπτομερείς πίνακες ανά χώρα και για την περίοδο των ετών 1983 έως 1988 σε εθνικό νόμισμα και σε ECU.

Στην έκδοση αυτή παρέχονται επίσης στοιχεία για τους περιφερειακούς γεωργικούς λογαριασμούς. Οι συγκεντρωτικοί πίνακες των ετών 1982 έως 1986 επιτρέπουν τη συγκριτική θεώρηση των κυριότερων οικονομικών μεγεθών της περιφερειακής λογιστικής. Τα ποσά είναι σε ECU.

Οι πίνακες παρουσιάζονται στα γαλλικά και στα αγγλικά. Γλωσσάριο των κυριότερων χαρακτηριστικών σε όλες τις επίσημες γλώσσες της Κοινότητας υπάρχει στις σελίδες 57 έως 63.

Η Στατιστική Υπηρεσία επιθυμεί να ευχαριστήσει τις εθνικές στατιστικές υπηρεσίες για την πάντα εποικοδομητική συνεργασία τους και για τις προσπάθειες που κατέβαλαν ώστε να καταστεί δυνατή η κατάρτιση των παρόντων πινάκων.

Κάθε παρατήρηση, κριτική ή υπόδειξη από πλευράς των χρηστών της παρούσας έκδοσης είναι, όπως πάντα, ευπρόσδεκτη.



Επεξηγηματικές σημειώσεις

Πίνακας αριθ.	Θέσεις	
A.1.0		Σύνολο των χωρών για τις οποίες υπάρχουν διαθέσιμα δεδομένα. Για άλλες παρατηρήσεις, βλέπε σημειώσεις ανά χώρας.
A.1.0	19	Ιταλία: φόροι που συνδέονται με την παραγωγή εκτός ΦΠΑ.
		Βέλγιο
A.1.1 - A.2.1	13 και 16.4	Περιλαμβανομένων των πωλήσεων που πραγματοποιήθηκαν από τους παραγωγούς που δεν πωλούν παρά μόνο περιστασιακά, μη κατανεμημένων κατά προϊόντα.
A.1.1 - A.2.1	21.10	Περιλαμβανομένων των ενδιάμεσων καταναλώσεων των παραγωγών που δεν παράγουν παρά μόνο περιστασιακά για πώληση.
A.1.1 - A.2.1 B.11 - B.2.1	33.10 24.8	ΦΠΑ επί του ακαθάριστου σχηματισμού παγίου κεφαλαίου μείον εκπεστέο ΦΠΑ των εκμεταλλεύσεων που υπάγονται στο κανονικό καθεστώς ΦΠΑ που θεωρείται ότι αντι-σταθμίζεται με το κατ' αποκοπή σύστημα.
B.11 - B.2.1	07 και 24.1	Μόνο αμοιβές εργατών για νέες δασικές εκτάσεις.
		Δανία
A.1.2 - A.2.2	21.5	Περιλαμβανομένων των φαρμακευτικών προϊόντων.
A.1.2 - A.2.2	21.9	Περιλαμβανομένων άλλων ενδιάμεσων καταναλώσεων.
A.1.2 - A.2.2	21.10	Περιλαμβανομένων δαπανών για την εκτροφή ζώων με γούνα και τη μελισσοκομία.
A.1.2 - A.2.2	27	Χωρίς τις αποσβέσεις της κηπευτικής.
A.1.2 - A.2.2	35	Εξαιρουμένου του σχηματισμού παγίου κεφαλαίου της κηπευτικής, της εκτροφής ζώων με γούνα και των συνεταιρισμών χρησιμοποίησης γεωργικού εξοπλισμού.
		ΟΔ της Γερμανίας
A.1.3 - A.2.3	10	Μούστος περιλαμβανομένης της προστιθέμενης αξίας για τη μεταποίηση του μούστου σε κρασί σε γεωργικές εκμεταλλεύσεις.
A.1.3 - A.2.3	21.9	Περιλαμβανομένων των φαρμακευτικών προϊόντων.
A.1.3 - A.2.3	21.10	Περιλαμβανομένης της υποαντιστάθμισης ΦΠΑ.
A.1.3 - A.2.3	23	Περιλαμβανομένης της υπεραντιστάθμισης ΦΠΑ και της αντιστάθμισης επανεκτίμησης διαμέσου του ΦΠΑ. Η αντιστάθμιση αυτή έχει καταργηθεί από το 1981.
A.1.3 - A.2.3	35.5	Περιλαμβανομένων άλλων έργων και βελτιώσεων των γαιών.
B.1.3 - B.2.3		Έτη εσοδείας από 1ης Οκτωβρίου έως 30 Σεπτεμβρίου.
B.1.3 - B.2.3	10.7	Περιλαμβανομένων των εξόδων παροχής υπηρεσιών και της υποαντιστάθμισης ΦΠΑ
B.1.3 - B.2.3	12	Περιλαμβανομένης και της υπεραντιστάθμισης ΦΠΑ
		Γαλλία
A.1.3 - A.2.6 B.1.6 - B.2.6	21.11 10.2	ΦΠΑ επί ενδιάμεσων καταναλώσεων μείον εκπεστέο ΦΠΑ των εκμεταλλεύσεων που δεν υπάγονται στο κατ' αποκοπή καθεστώς και μείον κατ' αποκοπήν επιστροφές.
A.1.6 - A.2.6 B.1.6 - B.2.6	35.10 24.8	ΦΠΑ επί του ακαθάριστου σχηματισμού παγίου κεφαλαίου μείον εκπεστέο ΦΠΑ των εκμεταλλεύσεων που δεν υπάγονται στο κατ' αποκοπήν καθεστώς.
B.1.6 - B.2.6	05	Περιλαμβανομένων άλλων προϊόντων.

Επεξηγηματικές σημειώσεις

Πίνακας αριθ.	Θέσεις	
A.1.7 - A.2.7	13.6	Ιρλανδία Περιλαμβανομένης της τύρφης που προέρχεται από τις ιδιοκτησίες των γεωργών.
A.1.8 - A.2.8 B.1.8 - B.2.8	16 και 19 05 και 06	Ιταλία Χωρίς άλλους φόρους που συνδέονται με την παραγωγή εκτός του ΦΠΑ.
A.1.8 - A.2.8 B.1.8 - B.2.8	21 08	Άλλοι φόροι που συνδέονται με την παραγωγή εκτός ΦΠΑ.
A.1.8 - A.2.8	21.10	Περιλαμβανομένου του ζωικού κεφαλαίου και των ζωικών προϊόντων, εξοπλισμού και εργαλείων, συντήρησης και επιδιόρθωσης.
A.1.8 - A.2.8	27	Αποσβέσεις μόνο της γεωργίας.
A.1.8 - A.2.8	35	Συμπεριλαμβανομένων των ακαθάριστων επενδύσεων πάγιου κεφαλαίου στη δασοκομία και την άλιεία
B.1.8 - A.2.8		Έτη εσοδείας από 1ης Απριλίου έως 31 Μαρτίου.
A.1.9 - A.2.9		Λουξεμβούργο Περιλαμβανομένων και των εξόδων παροχής υπηρεσιών.
A.1.9 - A.2.9	23	Περιλαμβανομένης της υπεραντιστάθμισης ΦΠΑ.
A.1.10 - A.2.10	16.4	Κάτω Χώρες Περιλαμβανομένου του τυριού αγροκτημάτων.
A.1.10 - A.2.10	21.1	Μόνο εισαγωγές.
A.1.10 - A.2.10	21.5	Περιλαμβανομένων των φαρμακευτικών προϊόντων.
A.1.10 - A.2.10	29	Δεδομένα που προέρχονται από τον ΔΟΕ.
A.1.10 - A.2.10	31	Δεδομένα που προέρχονται από τον ΔΟΕ.
A.1.10 - A.2.10	32	Δεδομένα που προέρχονται από τον ΔΟΕ.
A.1.12 - A.2.12	35.5	Ηνωμένο Βασίλειο Περιλαμβανομένου του υλικού μεταφορών.
A.1.12 - A.2.12	35.7	Περιλαμβανομένων και άλλων έργων, με εξαίρεση των βελτιώσεων γαιών.
B.1.12 - B.2.12		Όλα τα δεδομένα αναφέρονται αποκλειστικά στη Μεγάλη Βρετανία και όχι στο Ηνωμένο Βασίλειο, αφού δεν υπάρχουν διαθέσιμα στοιχεία για τη Βόρεια Ιρλανδία. Πάντως, η σημασία της Βόρειας Ιρλανδίας όσον αφορά τους αριθμούς αυτούς είναι αρκετά μικρή σε σχέση με την τάξη μεγέθους των δεδομένων για τη Μεγάλη Βρετανία.
B.1.12 - B.2.12		Έτη εσοδείας από 1.4. έως 31.3.

Table of contents

	Page		
Symbols and abbreviations used	28		
Preliminary remarks	29		
Explanatory notes	30		
Glossary	57		
Diagrammatic presentation of final agricultural output	64		
Conversion rates in ecus and PPS	65		
A. Agricultural accounts (national level)		A.2 Production, origin of income and fixed capital formation in national currencies	
Graphs	70-93	● at current prices	
Tables	97-209	● at 1985 prices	
A.0 Comparative tables		A.2.1 Belgium	162-165
A.0.1 Final agricultural output	97	A.2.2 Denmark	166-169
A.0.1.1 Final crop output	98	A.2.3 Federal Republic of Germany	170-173
A.0.1.2 Final animal output	99	A.2.4 Greece	174-177
A.0.2 Intermediate consumption	100	A.2.5 Spain	178-181
A.0.3 Gross value-added at market prices	101	A.2.6 France	182-185
A.0.4 Subsidies	102	A.2.7 Ireland	186-189
A.0.5 Taxes linked to production	102	A.2.8 Italy	190-193
A.0.6 Net value-added at factor cost	103	A.2.9 Luxembourg	194-197
A.0.7 Compensation of employees	103	A.2.10 Netherlands	198-201
A.0.8 Net operating surplus	104	A.2.11 Portugal	202-205
A.0.9 Net income from all agricultural activity	104	A.2.12 United Kingdom	206-209
A.0.10 Net income from family agricultural activity	105	B. Forestry accounts (national level)	
A.0.11 Gross fixed capital formation	105	B.1 Production, origin of income and fixed capital formation in ecus	
		● at current prices and current exchange rates	
		● at 1985 prices and 1985 exchange rates	
		B.1.1 Belgium	212-213
		B.1.2 Denmark	214-215
		B.1.3 Federal Republic of Germany	216-217
		B.1.4 Greece	218-219
		B.1.5 Spain	220-221
		B.1.6 France	222-223
		B.1.8 Italy	224-225
		B.1.9 Luxembourg	226-227
		B.1.12 United Kingdom	228-229
		B.2 Production, origin of income and fixed capital formation in national currencies	
		● at current prices	
		● at 1985 prices	
A.1 Production, origin of income and fixed capital formation in ecus		B.2.1 Belgium	230-231
● at current prices and current exchange rates		B.2.2 Denmark	232-233
● at 1985 prices and 1985 exchange rates		B.2.3 Federal Republic of Germany	234-235
A.1.0.0 EUR 12	106-109	B.2.4 Greece	236-237
A.1.0.1 EUR 10	110-113	B.2.5 Spain	238-239
A.1.1 Belgium	114-117	B.2.6 France	240-241
A.1.2 Denmark	118-121	B.2.8 Italy	242-243
A.1.3 Federal Republic of Germany	122-125	B.2.9 Luxembourg	244-245
A.1.4 Greece	126-129	B.2.12 United Kingdom	246-247
A.1.5 Spain	130-133	C. Agricultural accounts (regional level)	
A.1.6 France	134-137	C.0 Comparative tables	
A.1.7 Ireland	138-141	C.0.1 Value added and net operating surplus (Mio ECU)	250-255
A.1.8 Italy	142-145	C.0.2 Final output and intermediate consumption (Mio ECU)	256-261
A.1.9 Luxembourg	146-149	C.0.3 Compensation of employees, rents and interest payments, fixed capital formation (Mio ECU)	262-267
A.1.10 Netherlands	150-153		
A.1.11 Portugal	154-157		
A.1.12 United Kingdom	158-161		

Symbols and abbreviations used

0	Nil or data less than half the unit used
:	No data available
prov.	Provisional data
EUR 12	European Community
EUR 10	European Community without Spain and Portugal
Mio	Million
Mrd	Thousand million
PPS/SPA	Purchasing power standard
ECU	European currency unit
BFR	Belgian franc
DKR	Danish crown
DM	German mark
DR	Greek drachma
ESC	Portuguese escudo
FF	French franc
HFL	Dutch guilder
IRL	Irish pound
LFR	Luxembourg franc
LIT	Italian lira
PTA	Spanish peseta
UKL	Pound sterling
Eurostat	Statistical Office of the European Communities

Preliminary remarks

This issue continues Eurostat's annual series of publications on economic accounts for agriculture and forestry in the European Community. The accounts are prepared by the statistical services of the Member States in accordance with a common methodology, described in the publication 'Manual on economic accounts for agriculture and forestry'.

The figures relating to the agricultural accounts at national level are set out in two types of table:

- (i) summary tables for the years 1981 to 1988, giving a comparative picture of the main national accounts aggregates. The data are expressed in ecus and in PPS;
- (ii) detailed tables by country for the period 1983 to 1988, in national currency and in ecus.

The forestry accounts are set out in detailed tables by country for the period 1983 to 1988 in national currency and in ecus.

This publication includes also agricultural accounts figures at regional level. Summary tables for 1982-86 give a comparative picture of the main regional accounts aggregates. The figures are in ecus.

The tables are in French and English; a glossary of the main variables in all the official languages of the Community is published on pages 57 to 63.

Eurostat would like to thank the national statistical services for their consistently constructive cooperation and for their efforts in compiling the tables.

As always, critical comments and suggestions from users will be welcomed.

Explanatory notes

Table No	Item	
A.1.0		Total of countries for which data are available. For other remarks, see notes by country.
A.1.0	19	Italy: taxes linked to production other than VAT.
		Belgium
A.1.1-A.2.1	13 and 16.4	Including unspecified occasional sales by producers.
A.1.1-A.2.1	21.10	Including intermediate consumption by producers who produce only occasionally for sale.
A.1.1-A.2.1	33.10	VAT on gross fixed capital formation less deductible VAT of farmers subject to the normal system of VAT and less VAT regarded as being compensated by the flat-rate.
B.1.1-B.2.1	24.8	
B.1.1-B.2.1	07 and 24.1	Only wages for new afforestation.
		Denmark
A.1.2-A.2.2	21.5	Including pharmaceutical products.
A.1.2-A.2.2	21.9	Including other intermediate consumption.
A.1.2-A.2.2	21.10	Including expenditure on fur-bearing animal breeding and bee-keeping.
A.1.2-A.2.2	27	Excluding depreciation in horticulture.
A.1.2-A.2.2	35	Excluding fixed capital formation in horticulture, fur-bearing animal breeding and agricultural machinery pools.
		Federal Republic of Germany
A.1.3-A.2.3	10	Must; including value-added for the conversion of must into wine on agricultural holdings.
A.1.3-A.2.3	21.9	Including pharmaceutical products.
A.1.3-A.2.3	21.10	Including under-compensation of VAT.
A.1.3-A.2.3	23	Including over-compensation of VAT and compensation for revaluation by means of VAT. The latter was abolished from 1981.
A.1.3-A.2.3	35.5	Including other constructions and soil improvements.
B.1.3-B.2.3		Crop years from 1 October to 30 September.
B.1.3-B.2.3	10.7	Including service and under-compensation of VAT.
B.1.3-B.2.3	12	Including under-compensation of VAT.
		France
A.1.6-A.2.6	21.11	VAT on intermediate consumption less deductible VAT of non-flat-rate farmers and less flat-rate reimbursements.
B.1.6-B.2.6	10.8	
A.1.6-A.2.6	35.10	VAT on gross fixed capital formation less deductible VAT of non-flat-rate farmers.
B.1.6-B.2.6	24.8	
B.1.6-B.2.6	05	Including other products.
		Ireland
A.1.7-A.2.7	13.6	Including farmer's turf.

Explanatory notes

Table No	Item	
		Italy
A.1.8-A.2.8 B.1.8-B.2.8	16 and 19 05 and 06	Excluding taxes linked to production other than VAT.
A.1.8-A.2.8 B.1.8-B.2.8	21 08	Taxes linked to production other than VAT.
A.1.8-A.2.8	21.10	Including livestock and animal products, material and small tools, maintenance and repairs.
A.1.8-A.2.8	27	Depreciation in agriculture only.
A.1.8-A.2.8 B.1.8-B.2.8	35	Including gross fixed capital formation of forestry and fishery. Crop years from 1 April to 31 March.
		Luxembourg
A.1.9-A.2.9	23	Including over-compensation of VAT.
		Netherlands
A.1.10-A.2.10	16.4	Including farm cheese.
A.1.10-A.2.10	21.1	Imports only.
A.1.10-A.2.10	21.5	Including pharmaceutical products.
A.1.10-A.2.10	29	Data from IEA.
A.1.10-A.2.10	31	Data from IEA.
A.1.10-A.2.10	32	Data from IEA.
		United Kingdom
A.1.12-A.2.12	35.3	Including transport equipment.
A.1.12-A.2.12	35.5	Including other constructions with the exception of soil improvements, and soil improvements.
B.1.12-B.2.12		All the figures relate solely to Great Britain and not to the United Kingdom, as adequate data for Northern Ireland are not available. However, in relation to the totals for Great Britain the figures for Northern Ireland are fairly insignificant.
B.1.12-B.2.12		Crop years from 1 April to 31 March.



Table des matières

	Page		
Signes et abréviations employés	34		
Remarques préliminaires	35		
Notes explicatives	36		
Glossaire	57		
Présentation schématique de la production agricole finale	64		
Taux de conversion en ECU et SPA	65		
A. Comptes de l'agriculture au niveau national		A.2 Production, formation de revenu et formation de capital fixe en monnaies nationales	
Graphiques	70-93	● aux prix courants	
Tableaux	97-209	● aux prix de 1985	
A.0 Tableaux comparatifs		A.2.1 Belgique	162-165
A.0.1 Production finale de l'agriculture	97	A.2.2 Danemark	166-169
A.0.1.1 Production végétale finale	98	A.2.3 RF d'Allemagne	170-173
A.0.1.2 Production animale finale	99	A.2.4 Grèce	174-177
A.0.2 Consommation intermédiaire	100	A.2.5 Espagne	178-181
A.0.3 Valeur ajoutée brute aux prix du marché	101	A.2.6 France	182-185
A.0.4 Subventions	102	A.2.7 Irlande	186-189
A.0.5 Impôts liés à la production	102	A.2.8 Italie	190-193
A.0.6 Valeur ajoutée nette au coût des facteurs	103	A.2.9 Luxembourg	194-197
A.0.7 Rémunération des salariés	103	A.2.10 Pays-Bas	198-201
A.0.8 Excédent net d'exploitation	104	A.2.11 Portugal	202-205
A.0.9 Revenu net de l'activité agricole totale	104	A.2.12 Royaume-Uni	206-209
A.0.10 Revenu net de l'activité agricole familiale	105	B. Comptes de la sylviculture au niveau national	
A.0.11 Formation brute de capital fixe	105	B.1 Production, formation de revenu et formation de capital fixe en ECU	
A.1 Production, formation de revenu et formation de capital fixe en ECU		● aux prix et taux de change courants	
● aux prix et taux de change courants		● aux prix et taux de change de 1985	
● aux prix et taux de change de 1985		B.1.1 Belgique	212-213
A.1.0.0 EUR 12	106-109	B.1.2 Danemark	214-215
A.1.0.1 EUR 10	110-113	B.1.3 RF d'Allemagne	216-217
A.1.1 Belgique	114-117	B.1.4 Grèce	218-219
A.1.2 Danemark	118-121	B.1.5 Espagne	220-221
A.1.3 RF d'Allemagne	122-125	B.1.6 France	222-223
A.1.4 Grèce	126-129	B.1.8 Italie	224-225
A.1.5 Espagne	130-133	B.1.9 Luxembourg	226-227
A.1.6 France	134-137	B.1.12 Royaume-Uni	228-229
A.1.7 Irlande	138-141	B.2. Production, formation de revenu et formation de capital fixe en monnaies nationales	
A.1.8 Italie	142-145	● aux prix courants	
A.1.9 Luxembourg	146-149	● aux prix de 1985	
A.1.10 Pays-Bas	150-153	B.2.1 Belgique	230-231
A.1.11 Portugal	154-157	B.2.2 Danemark	232-233
A.1.12 Royaume-Uni	158-161	B.2.3 RF d'Allemagne	234-235
		B.2.4 Grèce	236-237
		B.2.5 Espagne	238-239
		B.2.6 France	240-241
		B.2.8 Italie	242-243
		B.2.9 Luxembourg	244-245
		B.2.12 Royaume-Uni	246-247
		C. Comptes de l'agriculture au niveau régional	
		C.0 Tableaux comparatifs	
		C.0.1 Valeur ajoutée et excédent net d'exploitation (Mio ECU)	250-255
		C.0.2 Production finale et consommation intermédiaire (Mio ECU)	256-261
		C.0.3 Rémunérations des salariés, fermages, intérêts et formation de capital fixe (Mio ECU)	262-267

Signes et abréviations employés

0	Néant ou donnée inférieure à la moitié de l'unité utilisée
:	Donnée non disponible
prov.	Donnée provisoire
EUR 12	Communauté européenne
EUR 10	Communauté européenne sans l'Espagne et le Portugal
Mio	Million
Mrd	Milliard
PPS/SPA	Standard de pouvoir d'achat
ECU	Unité monétaire européenne
BFR	Franc belge
DKR	Couronne danoise
DM	Mark allemand
DR	Drachme grecque
ESC	Escudo portugais
FF	Franc français
HFL	Florin néerlandais
IRL	Livre irlandaise
LFR	Franc luxembourgeois
LIT	Lire italienne
PTA	Peseta espagnole
UKL	Livre sterling
Eurostat	Office statistique des Communautés européennes

Remarques préliminaires

La présente publication fait suite à celles publiées chaque année par l'Eurostat sur les comptes économiques de l'agriculture et de la sylviculture de la Communauté européenne. Les comptes sont élaborés par les services statistiques des États membres suivant une méthodologie commune, décrite dans la publication *Manuel des comptes économiques de l'agriculture et de la sylviculture*.

Les données relatives aux comptes de l'agriculture au niveau national sont présentées dans deux types de tableaux:

- des tableaux de synthèse des années 1981 à 1988 permettant d'avoir une vision comparative des principaux agrégats de la comptabilité nationale. Les données sont exprimées en ECU et en SPA;
- des tableaux détaillés par pays pour la période 1983 à 1988 en monnaie nationale et en ECU.

Les comptes de la sylviculture sont présentés dans des tableaux détaillés par pays pour la période 1983 à 1988 en monnaie nationale et en ECU.

Dans cette publication figurent également des données des comptes économiques de l'agriculture au niveau régional. Des tableaux de synthèse des années 1982 à 1986 permettent d'avoir une vision comparative des principaux agrégats de la comptabilité régionale. Les données sont exprimées en ECU.

Les tableaux sont présentés en français et en anglais; un glossaire des principales caractéristiques pour l'ensemble des langues officielles de la Communauté est publié aux pages 57 à 63.

L'Office statistique tient à remercier les services nationaux de statistiques de leur collaboration toujours constructive et des efforts qu'ils ont consentis pour permettre l'élaboration des présents tableaux.

Toutes les observations, critiques et suggestions de la part des utilisateurs de cette publication seront, comme toujours, les bienvenues.



Notes explicatives

Tableau n°	Poste	
A.1.0		Total des pays dont les données sont disponibles. Pour d'autres observations, voir notes par pays.
A.1.0	19	Italie: impôts liés à la production autres que TVA.
		Belgique
A.1.1-A.2.1	13 et 16.4	Y compris les ventes effectuées par les producteurs qui ne vendent qu'occasionnellement, non réparties par produits.
A.1.1-A.2.1	21.10	Y compris consommations intermédiaires des producteurs ne produisant qu'occasionnellement pour la vente.
A.1.1-A.2.1 B.1.1-B.2.1	33.10 24.8	TVA sur formation brute de capital fixe moins TVA déductible des exploitants soumis au régime normal de TVA et moins TVA considérée comme étant compensée par le système forfaitaire.
B.1.1-B.2.1	07 et 24.1	Uniquement rémunérations de la main-d'œuvre pour boisements neufs.
		Danemark
A.1.2-A.2.2	21.5	Y compris produits pharmaceutiques.
A.1.2-A.2.2	21.9	Y compris autres consommations intermédiaires.
A.1.2-A.2.2	21.10	Y compris dépenses pour l'élevage des animaux à fourrure et pour l'apiculture.
A.1.2-A.2.2	27	Sans amortissements de l'horticulture.
A.1.2-A.2.2	35	A l'exclusion de la formation de capital fixe de l'horticulture, de l'élevage des animaux à fourrure et des pools d'utilisation de matériel agricole.
		RF d'Allemagne
A.1.3-A.2.3	10	Moût; y compris valeur ajoutée par la transformation de moût de vin dans les exploitations agricoles.
A.1.3-A.2.3	21.9	Y compris produits pharmaceutiques.
A.1.3-A.2.3	21.10	Y compris sous-compensation TVA.
A.1.3-A.2.3	23	Y compris surcompensation TVA et compensation de réévaluation par la TVA. Cette dernière est supprimée à partir de 1981.
A.1.3-A.2.3	35.5	Y compris autres ouvrages et amélioration des terres.
B.1.3-B.2.3		Années campagnes du 1 ^{er} octobre au 30 septembre.
B.1.3-B.2.3	10.7	Y compris services et sous-compensation TVA.
B.1.3-B.2.3	12	Y compris surcompensation TVA.
		France
A.1.6-A.2.6 B.1.6-B.2.6	21.11 10.8	TVA sur consommations intermédiaires moins TVA déductible des exploitants non forfaitaires et moins remboursements forfaitaires.
A.1.6-A.2.6 B.1.6-B.2.6	35.10 24.8	TVA sur formation brute de capital fixe moins TVA déductible des exploitants non forfaitaires.
B.1.6-B.2.6	05	Y compris autres produits.
		Irlande
A.1.7-A.2.7	13.6	Y compris tourbe provenant des propriétés des exploitants agricoles.

Notes explicatives

Tableau n°	Poste	
		Italie
A.1.8-A.2.8 B.1.8-B.2.8	16 et 19 05 et 06	Sans impôts liés à la production autres que TVA.
A.1.8-A.2.8 B.1.8-B.2.8	21 08	Impôts liés à la production autres que TVA.
A.1.8-A.2.8	21.10	Y compris bétail et produits animaux, matériel et petit outillage, entretien et réparation.
A.1.8-A.2.8	27	Amortissements de l'agriculture seulement.
A.1.8-A.2.8	35	Y compris la formation brute de capital fixe de la sylviculture et de la pêche.
B.1.8-B.2.8		Années campagnes du 1 ^{er} avril au 31 mars.
		Luxembourg
A.1.9-A.2.9	21.10	Y compris les services.
A.1.9-A.2.9	23	Y compris surcompensation TVA.
		Pays-Bas
A.1.10-A.2.10	16.4	Y compris fromage de ferme.
A.1.10-A.2.10	21.1	Importations seules.
A.1.10-A.2.10	21.5	Y compris produits pharmaceutiques.
A.1.10-A.2.10	29	Données provenant de l'IEA.
A.1.10-A.2.10	31	Données provenant de l'IEA.
A.1.10-A.2.10	32	Données provenant de l'IEA.
		Royaume-Uni
A.1.12-A.2.12	35.3	Y compris matériel de transport.
A.1.12-A.2.12	35.5	Y compris autres ouvrages à l'exception de l'amélioration des terres, et amélioration des terres.
B.1.12-B.2.12		Toutes les données se rapportent uniquement à la Grande-Bretagne, et non au Royaume-Uni, des chiffres adéquats pour l'Irlande du Nord n'étant pas disponibles. Cependant, l'importance de l'Irlande du Nord au point de vue des chiffres est assez faible par rapport à l'ordre de grandeur des données pour la Grande-Bretagne.
B.1.12-B.2.12		Années campagnes du 1 ^{er} avril au 31 mars.

Indice

	Pagina		
Segni e abbreviazioni	40		
Osservazioni preliminari	41		
Note esplicative	42		
Glossario	57		
Rappresentazione schematica della produzione finale agricola	64		
Tassi di conversione in ecu e SPA	65		
A. Conti dell'agricoltura a livello nazionale		A.2 Produzione, formazione del reddito e investimenti fissi in moneta nazionale	
Grafici	70-93	● a prezzi correnti	
Tavole	97-209	● a prezzi del 1985	
A.0 Tavole comparative		A.2.1 Belgio	162-165
A.0.1 Produzione finale dell'agricoltura	97	A.2.2 Danimarca	166-169
A.0.1.1 Produzione finale vegetale	98	A.2.3 RF di Germania	170-173
A.0.1.2 Produzione finale animale	99	A.2.4 Grecia	174-177
A.0.2 Consumi intermedi	100	A.2.5 Spagna	178-181
A.0.3 Valore aggiunto ai prezzi di mercato	101	A.2.6 Francia	182-185
A.0.4 Sovvenzioni	102	A.2.7 Irlanda	186-189
A.0.5 Imposte indirette sulla produzione	102	A.2.8 Italia	190-193
A.0.6 Valore aggiunto netto al costo dei fattori	103	A.2.9 Lussemburgo	194-197
A.0.7 Redditi da lavoro dipendente	103	A.2.10 Paesi Bassi	198-201
A.0.8 Risultato gestionale netto	104	A.2.11 Portogallo	202-205
A.0.9 Reddito netto da attività agricola totale	104	A.2.12 Regno Unito	206-209
A.0.10 Reddito netto dell'attività agricola familiare	105		
A.0.11 Investimenti fissi lordi	105	B. Conti della silvicoltura a livello nazionale	
A.1 Produzione, formazione del reddito e investimenti fissi in ecu		B.1 Produzione, formazione del reddito e investimenti fissi in ecu	
● a prezzi e tassi di cambio correnti		● a prezzi e tassi correnti	
● a prezzi e tassi di cambio del 1985		● a prezzi e tassi del 1985	
A.1.0.0 EUR 12	106-109	B.1.1 Belgio	212-213
A.1.0.1 EUR 10	110-113	B.1.2 Danimarca	214-215
A.1.1 Belgio	114-117	B.1.3 RF di Germania	216-217
A.1.2 Danimarca	118-121	B.1.4 Grecia	218-219
A.1.3 RF di Germania	122-125	B.1.5 Spagna	220-221
A.1.4 Grecia	126-129	B.1.6 Francia	222-223
A.1.5 Spagna	130-133	B.1.8 Italia	224-225
A.1.6 Francia	134-137	B.1.9 Lussemburgo	226-227
A.1.7 Irlanda	138-141	B.1.12 Regno Unito	228-229
A.1.8 Italia	142-145	B.2 Produzione, formazione del reddito e investimenti fissi in moneta nazionale	
A.1.9 Lussemburgo	146-149	● a prezzi correnti	
A.1.10 Paesi Bassi	150-153	● a prezzi del 1985	
A.1.11 Portogallo	154-157	B.2.1 Belgio	230-231
A.1.12 Regno Unito	158-161	B.2.2 Danimarca	232-233
		B.2.3 RF di Germania	234-235
		B.2.4 Grecia	236-237
		B.2.5 Spagna	238-239
		B.2.6 Francia	240-241
		B.2.8 Italia	242-243
		B.2.9 Lussemburgo	244-245
		B.2.12 Regno Unito	246-247
		C. Conti dell'agricoltura a livello regionale	
		C.0 Tavole comparative	
		C.0.1 Valore aggiunto e risultato netto di gestione (Mio ecu)	250-255
		C.0.2 Produzione finale e consumi intermedi (Mio ecu)	256-261
		C.0.3 Redditi da lavoro dipendente, affitti rustici, interessi e investimenti fissi (Mio ecu)	262-267

Segni e abbreviazioni utilizzate

0	Il fenomeno non esiste o dato inferiore alla metà dell'unità indicata
:	Dato non disponibile
provv.	Dato provvisorio
EUR 12	Comunità europea
EUR 10	Comunità europea senza Spagna e Portogallo
Mio	Milione
Mrd	Miliardo
PPS/SPA	Standard di potere d'acquisto
ECU	Unità monetaria europea
BFR	Franco belga
DKR	Corona danese
DM	Marco tedesco
DR	Dracma
ESC	Escudo portoghese
FF	Franco francese
HFL	Fiorino olandese
IRL	Sterlina irlandese
LFR	Franco lussemburghese
LIT	Lira italiana
PTA	Peseta spagnola
UKL	Lira sterlina
Eurostat	Istituto statistico delle Comunità europee

Osservazioni preliminari

La presente pubblicazione fa seguito a quelle pubblicate annualmente dall'Eurostat sui conti economici dell'agricoltura e della silvicoltura della Comunità europea. I conti sono elaborati dai servizi statistici degli Stati membri, secondo una metodologia comune illustrata nella pubblicazione «Manuale dei conti economici dell'agricoltura e della silvicoltura».

I dati relativi ai conti dell'agricoltura a livello nazionale sono presentati in due diversi tipi di tavole:

- tavole di sintesi, relative agli anni dal 1981 al 1988, che consentono un raffronto dei principali aggregati della contabilità nazionale; i dati sono espressi in ecu e in SPA;
- tavole analitiche per paese, relative al periodo 1983-1988, in valuta nazionale e in ecu.

I conti della silvicoltura sono presentati in tavole analitiche per paese, relative al periodo 1983-1988, in valuta nazionale e in ecu.

Questa pubblicazione presenta i dati dei conti economici dell'agricoltura anche a livello regionale. Le tavole di sintesi, relative agli anni dal 1982 al 1986, consentono un raffronto dei principali aggregati della contabilità regionale. I dati sono espressi in ecu.

Le tavole sono presentate in francese e inglese; dalla pagina 57 alla 63 è riportato un glossario delle principali caratteristiche, in tutte le lingue ufficiali della Comunità.

L'Istituto statistico delle Comunità europee desidera ringraziare i servizi nazionali di statistica della loro collaborazione sempre costruttiva e del loro impegno, che ha reso possibile l'elaborazione di queste tavole.

Eventuali commenti, critiche e suggerimenti da parte degli utenti di questa pubblicazione saranno, come di consueto, graditi.

Note esplicative

Tavola n.	Voci	
A.1.0		Totale dei paesi per cui sono disponibili i dati. Per ulteriori osservazioni si vedano le note per paese.
A.1.0	19	Italia: imposte indirette sulla produzione, diverse dall'IVA.
		Belgio
A.1.1-A.2.1	13 e 16.4	Comprese le vendite non ripartibili per tipo di prodotto, effettuate dai produttori solo occasionalmente.
A.1.1-A.2.1	21.10	Compresi i consumi intermedi dei produttori che producono solo occasionalmente per la vendita.
A.1.1-A.2.1	33.10	IVA sugli investimenti fissi lordi meno IVA deducibile delle aziende soggette al regime normale e meno IVA considerata come compensata dal regime forfettario.
B.1.1-B.2.1	24.8	
B.1.1-B.2.1	07 e 24.1	Unicamente redditi della manodopera impegnata nei nuovi imboschimenti.
		Danimarca
A.1.2-A.2.2	21.5	Compresi i prodotti farmaceutici.
A.1.2-A.2.2	21.9	Compresi altri consumi intermedi.
A.1.2-A.2.2	21.10	Comprese le spese per l'allevamento degli animali da pelliccia e per l'apicoltura.
A.1.2-A.2.2	27	Senza ammortamenti dell'orticoltura.
A.1.2-A.2.2	35	Esclusi gli investimenti fissi dell'orticoltura, dell'allevamento di animali da pelliccia e dei consorzi di utilizzazione di materiale agricolo.
		RF di Germania
A.1.3-A.2.3	10	Mosto: compreso il valore aggiunto dovuto alla trasformazione di mosto in vino nelle aziende agricole.
A.1.3-A.2.3	21.9	Compresi i prodotti farmaceutici.
A.1.3-A.2.3	21.10	Compresa la sottocompensazione IVA.
A.1.3-A.2.3	23	Comprese la sovracompensazione IVA e la compensazione speciale IVA per la rivalutazione. L'ultima è stata soppressa dal 1981.
A.1.3-A.2.3	35.5	Comprese le altre costruzioni e le migliorie fondiarie.
B.1.3-B.2.3		Campagne annuali dal 1° ottobre al 30 settembre.
B.1.3-B.2.3	10.7	Compresi servizi e sottocompensazione IVA.
B.1.3-B.2.3	12	Compresa sovracompensazione IVA.
		Francia
A.1.6-A.2.4	21.11	IVA sui consumi intermedi meno IVA deducibile delle aziende non soggette al regime forfettario e meno rimborsi forfettari.
B.1.6-B.2.6	10.8	
A.1.6-A.2.6	35.10	IVA sui consumi intermedi meno IVA deducibile delle aziende non soggette al regime forfettario e meno rimborsi forfettari.
B.1.6-B.2.6	24.8	
B.1.6-B.2.6	05	Compresi altri prodotti.
		Irlanda
A.1.7-A.2.7	13.6	Compresa la torba proveniente dalle proprietà delle aziende agricole.

Note esplicative

Tavola n.	Voci	
		Italia
A.1.8-A.2.8 B.1.8-B.2.8	16 e 19 05 e 06	Escluse le imposte indirette sulla produzione, diverse dall'IVA.
A.1.8-A.2.8 B.1.8-B.2.8	21 08	Imposte indirette sulla produzione diverse dall'IVA.
A.1.8-A.2.8	21.10	Comprese le voci: bestiame e prodotti zootecnici, materiale e piccoli attrezzi, manutenzione e riparazioni.
A.1.8-A.2.8	27	Ammortamenti dell'agricoltura solamente.
A.1.8-A.2.8 B.1.8-B.2.8	35	Compresi gli investimenti fissi lordi della silvicoltura e della pesca Campagne annuali dal 1° aprile al 31 marzo.
		Lussemburgo
A.1.9-A.2.9	21.10	Compresi i servizi.
A.1.9-A.2.9	23	Compresa la sovraccorpensazione IVA.
		Paesi Bassi
A.1.10-A.2.10	16.4	Compreso il formaggio di fattoria.
A.1.10-A.2.10	21.1	Impostazioni solamente.
A.1.10-A.2.10	21.5	Compresi i prodotti farmaceutici.
A.1.10-A.2.10	29	Dati provenienti dall'IEA.
A.1.10-A.2.10	31	Dati provenienti dall'IEA.
A.1.10-A.2.10	32	Dati provenienti dall'IEA.
		Regno Unito
A.1.12-A.2.12	35.3	Compresi i mezzi di trasporto.
A.1.12-A.2.12	35.5	Comprese le voci: altre costruzioni, escluse le miglorie fondiario, e miglorie fondiario.
B.1.12-B.2.12		Tutti i dati si riferiscono esclusivamente alla Gran Bretagna e non al Regno Unito, in quanto non si dispone dei dati relativi all'Irlanda Nord cui importanza è, comunque, considerata relativa rispetto all'ordine di grandezza dei dati relativi alla Gran Bretagna.
B.1.12-B.2.12		Campagne annuali dal 1° aprile al 31 marzo.



Inhoudsopgave

	Blz.		
Tekens en afkortingen	46		
Voorwoord	47		
Toelichting	48		
Woordenlijst	57		
Schematische voorstelling van de landbouweind- productie	64		
Omrekeningskoersen ECU en KKS	65		
A. Landbouwrekeningen op nationaal niveau			
Grafieken	70-93		
Tabellen	97-209		
A.0 Vergelijkende tabellen			
A.0.1 Eindproductie van de landbouw	97		
A.0.1.1 Dierlijke eindproductie	98		
A.0.1.2 Plantaardige eindproductie	99		
A.0.2 Intermediair verbruik	100		
A.0.3 Bruto toegevoegde waarde tegen markt- prijzen	101		
A.0.4 Subsidies	102		
A.0.5 Belastingen in verband met de productie	102		
A.0.6 Netto toegevoegde waarde tegen factor- kosten	103		
A.0.7 Beloning van werknemers	103		
A.0.8 Netto-exploitatieoverschot	104		
A.0.9 Netto-inkomen uit landbouwactiviteiten van alle arbeidskrachten	104		
A.0.10 Netto-inkomen uit landbouwactiviteiten van gezinsarbeidskrachten	105		
A.0.11 Bruto-investeringen in vaste activa	105		
A.1 Productie, inkomensvorming en inves- teringen in vaste activa in ecu's ● in lopende prijzen en wisselkoersen ● in prijzen en wisselkoersen van 1985			
A.1.0.0 EUR 12	106-109		
A.1.0.1 EUR 10	110-113		
A.1.1 België	114-117		
A.1.2 Denemarken	118-121		
A.1.3 BR Duitsland	122-125		
A.1.4 Griekenland	126-129		
A.1.5 Spanje	130-133		
A.1.6 Frankrijk	134-137		
A.1.7 Ierland	138-141		
A.1.8 Italië	142-145		
A.1.9 Luxemburg	146-149		
A.1.10 Nederland	150-153		
A.1.11 Portugal	154-157		
A.1.12 Verenigd Koninkrijk	158-161		
A.2 Productie, inkomensvorming en inves- teringen in vaste activa in nationale valuta ● in lopende prijzen ● in prijzen van 1985			
A.2.1 België	162-165		
A.2.2 Denemarken	166-169		
A.2.3 BR Duitsland	170-173		
A.2.4 Griekenland	174-177		
A.2.5 Spanje	178-181		
A.2.6 Frankrijk	182-185		
A.2.7 Ierland	186-189		
A.2.8 Italië	190-193		
A.2.9 Luxemburg	194-197		
A.2.10 Nederland	198-201		
A.2.11 Portugal	202-205		
A.2.12 Verenigd Koninkrijk	206-209		
B. Bosbouwrekeningen op nationaal niveau			
B.1 Productie, inkomensvorming en inves- teringen in vaste activa in ecu's ● in lopende prijzen en wisselkoersen ● in prijzen en wisselkoersen van 1985			
B.1.1 België	212-213		
B.1.2 Denemarken	214-215		
B.1.3 BR Duitsland	216-217		
B.1.4 Griekenland	218-219		
B.1.5 Spanje	220-221		
B.1.6 Frankrijk	222-223		
B.1.8 Italië	224-225		
B.1.9 Luxemburg	226-227		
B.1.12 Verenigd Koninkrijk	228-229		
B.2 Productie, inkomensvorming en inves- teringen in vaste activa in nationale valuta ● in lopende prijzen ● in prijzen van 1985			
B.2.1 België	230-231		
B.2.2 Denemarken	232-233		
B.2.3 BR Duitsland	234-235		
B.2.4 Griekenland	236-237		
B.2.5 Spanje	238-239		
B.2.6 Frankrijk	240-241		
B.2.8 Italië	242-243		
B.2.9 Luxemburg	244-245		
B.2.12 Verenigd Koninkrijk	246-247		
C. Landbouwrekeningen op regionaal niveau			
C.0 Vergelijkende tabellen			
C.0.1 Toegevoegde waarde en netto-exploita- tieoverschot (Mio ECU)	250-255		
C.0.2 Eindproductie en intermediair verbruik (Mio ECU)	256-261		
C.0.3 Beloning van werknemers, pachten, ren- ten en investeringen in vaste activa (Mio ECU)	262-267		

Tekens en afkortingen

0	Nul of minder dan de helft van de gebruikte eenheid
:	Geen gegevens beschikbaar
prov.	Voorlopige gegevens
EUR 12	Europese Gemeenschap
EUR 10	Europese Gemeenschap zonder Spanje en Portugal
Mio	Miljoen
Mrd	Miljard
PPS/SPA	Koopkrachtstandaard (KKS)
ECU	Europese valuta-eenheid
BFR	Belgische frank
DKR	Deense kroon
DM	Duitse mark
DR	Drachme
ESC	Escudo
FF	Franse frank
HFL	Gulden
IRL	Iers pond
LFR	Luxemburgse frank
LIT	Italiaanse lire
PTA	Peseta
UKL	Pond sterling
Eurostat	Bureau voor de Statistiek van de Europese Gemeenschappen

Voorwoord

Met deze uitgave wordt de reeks jaarlijkse publikaties van Eurostat over de land- en bosbouwrekeningen van de Europese Gemeenschap voortgezet. De rekeningen zijn door de statistische diensten van de Lid-Staten opgesteld aan de hand van gemeenschappelijke methoden, die in de publikatie „Handleiding land- en bosbouwrekeningen” worden beschreven.

De gegevens over de landbouwrekeningen van de Lid-Staten worden gepresenteerd in de vorm van twee soorten tabellen:

- beknopte tabellen voor het tijdvak 1981-1988, waardoor het mogelijk is de belangrijkste aggregaten van de nationale rekeningen onderling te vergelijken. Deze gegevens zijn uitgedrukt in ecu's en in KKS;
- gedetailleerde tabellen per land voor het tijdvak 1983-1988 in de nationale valuta en in ecu's.

Deze publikatie bevat voor de bosbouwrekeningen per land gedetailleerde tabellen voor het tijdvak 1983-1988 in de nationale valuta en in ecu's.

Eveneens zijn gegevens over de landbouwrekeningen op regionaal niveau opgenomen. Aan de hand van beknopte tabellen voor het tijdvak 1982-1986 kunnen de belangrijkste aggregaten van de regionale rekeningen met elkaar worden vergeleken. De gegevens zijn uitgedrukt in ecu's.

De tekst bij de tabellen is in het Frans en het Engels gesteld, maar op de blz. 57 tot en met 63 wordt een woordenlijst met de voornaamste kenmerken in alle officiële talen van de Gemeenschap gegeven.

Het Bureau voor de Statistiek wil van de gelegenheid gebruik maken om de statistische diensten van de Lid-Staten te bedanken voor hun altijd constructieve medewerking en voor hun inspanningen die de opstelling van deze tabellen mogelijk hebben gemaakt.

Gaarne zien wij op- of aanmerkingen en suggesties van de gebruikers van deze publikatie tegemoet.

NL

Toelichting

Tabel nr.	Post	
A.1.0		Totaal van de landen waarvoor de gegevens beschikbaar zijn. Zie voor andere opmerkingen de toelichting per land.
A.1.0	19	Italië: belastingen in verband met de productie andere dan BTW.
		België
A.1.1-A.2.1	13 en 16.4	Met inbegrip van de verkoop door producenten die slechts af en toe verkopen, niet ingedeeld naar produkten.
A.1.1-A.2.1	21.10	Met inbegrip van intermediair verbruik van producenten die slechts af en toe voor de verkoop produceren.
A.1.1-A.2.1 B.1.1-B.2.1	33.10 24.8	BTW over de bruto-investeringen in vaste activa verminderd met de aftrekbare BTW voor bedrijfshoofden voor wie de normale BTW-regeling van toepassing is en verminderd met de BTW die wordt geacht te zijn gecompenseerd via de forfaitregeling.
B.1.1-B.2.1	07 en 24.1	Uitsluitend beloning van werknemers voor nieuwe bebossing.
		Denemarken
A.1.2-A.2.2	21.5	Met inbegrip van farmaceutische produkten.
A.1.2-A.2.2	21.9	Met inbegrip van overig intermediair verbruik.
A.1.2-A.2.2	21.10	Met inbegrip van uitgaven voor het fokken van pelsdieren en de bijenteelt.
A.1.2-A.2.2	27	Met uitzondering van afschrijvingen van de tuinbouw.
A.1.2-A.2.2	35	Met uitzondering van de investeringen in vaste activa van de tuinbouw, het fokken van pelsdieren en de landbouwwerktuigenverenigingen.
		BR Duitsland
A.1.3-A.2.3	10	Most; met inbegrip van de toegevoegde waarde door de verwerking van most tot wijn op de landbouwbedrijven.
A.1.3-A.2.3	21.9	Met inbegrip van farmaceutische produkten.
A.1.3-A.2.3	21.10	Met inbegrip van ondercompensatie BTW.
A.1.3-A.2.3	23	Met inbegrip van overcompensatie BTW en revaluatiecompensatie door middel van de BTW. Deze is in 1981 afgeschaft.
A.1.3-A.2.3	35.5	Met inbegrip van overige bouwwerkzaamheden en grondverbetering.
B.1.3-B.2.3		Oogstjaar van 1 oktober tot en met 30 september.
B.1.3-B.2.3	10.7	Met inbegrip van diensten en ondercompensatie BTW.
B.1.3-B.2.3	12	Met inbegrip van overcompensatie BTW.
		Frankrijk
A.1.6-A.2.6 B.1.6-B.2.6 A.1.6-A.2.6 B.1.6-B.2.6	21.11 10.8 35.10 24.8	BTW op het intermediair verbruik verminderd met de aftrekbare BTW voor bedrijfshoofden voor wie de forfaitregeling geldt en met de forfaitaire terugbetalingen. BTW op de bruto-investeringen in vaste activa verminderd met de aftrekbare BTW voor bedrijfshoofden voor wie geen forfaitregeling geldt.
B.1.6-B.2.6	05	Met inbegrip van andere produkten.
		Ierland
A.1.7-B.1.7	13.6	Met inbegrip van turf afkomstig van grond van bedrijfshoofden van landbouwbedrijven.

Toelichting

Tabel nr.	Post	
		Italië
A.1.8-A.2.8 B.1.8-B.2.8	16 en 19 05 en 06	Zonder belastingen in verband met de produktie andere dan BTW.
A.1.8-A.2.8 B.1.8-B.2.8	21 08	Belastingen in verband met de produktie andere dan BTW.
A.1.8-A.2.8	21.10	Met inbegrip van vee en dierlijke produkten, materiaal en klein gereedschap, onderhoud en reparatie.
A.1.8-A.2.8	27	Uitsluitend afschrijvingen van de landbouw.
A.1.8-A.2.8 B.1.8-B.2.8	35	Met inbegrip van de investeringen in vaste activa van de bosbouw en visserij Oogstjaar van 1 april tot en met 31 maart.
		Luxemburg
A.1.9-A.2.9	21.10	Met inbegrip van zaden.
A.1.9-A.2.9	23	Met inbegrip van overcompensatie BTW.
		Nederland
A.1.10-A.2.10	16.4	Met inbegrip van op de boerderij vervaardigde kaas.
A.1.10-A.2.10	21.1	Uitsluitend invoer.
A.1.10-A.2.10	21.5	Met inbegrip van farmaceutische produkten.
A.1.10-A.2.10	29	Gegevens afkomstig van het LEI.
A.1.10-A.2.10	31	Gegevens afkomstig van het LEI.
A.1.10-A.2.10	32	Gegevens afkomstig van het LEI.
		Verenigd Koninkrijk
A.1.12-A.2.12	35.3	Met inbegrip van vervoermaterieel.
A.1.12-A.2.12	35.3	Met inbegrip van overige bouwwerkzaamheden uitgezonderd grondverbetering, alsmede grondverbetering.
B.1.12-B.2.12		Alle gegevens hebben uitsluitend betrekking op Groot-Brittannië en niet op het Verenigd Koninkrijk, daar er geen goede cijfers voor Noord-Ierland zijn. De cijfers voor Noord-Ierland vallen echter in het niet bij die voor Groot-Brittannië.
B.1.12-B.2.12		Oogstjaar van 1 april tot en met 31 maart.



	Página		
Símbolos e abreviaturas utilizados	52		
Observações preliminares	53		
Notas explicativas	54		
Glossário	57		
Apresentação esquemática da produção agrícola final	64		
Taxa de conversão em ecus e PPC	65		
A. Contas da agricultura a nível nacional		A.2 Produção, origem de rendimento e formação de capital fixo em moeda nacional	
Gráficos	70-93	● a preços correntes	
Quadros	97-209	● a preços de 1985	
A.0 Quadros comparativos		A.2.1 Bélgica	162-165
A.0.1 Produção agrícola final	97	A.2.2 Dinamarca	166-169
A.0.1.1 Produção vegetal final	98	A.2.3 RF da Alemanha	170-173
A.0.1.2 Produção animal final	99	A.2.4 Grécia	174-177
A.0.2 Consumo intermédio	100	A.2.5 Espanha	178-181
A.0.3 Valor bruto acrescentado a preços de mercado	101	A.2.6 França	182-185
A.0.4 Subsídios	102	A.2.7 Irlanda	186-189
A.0.5 Impostos ligados à produção	102	A.2.8 Itália	190-193
A.0.6 Valor líquido acrescentado ao custo dos factores	103	A.2.9 Luxemburgo	194-197
A.0.7 Remuneração de assalariados	103	A.2.10 Países Baixos	198-201
A.0.8 Excedente líquido de exploração	104	A.2.11 Portugal	202-205
A.0.9 Rendimento líquido da actividade agrícola total	104	A.2.12 Reino Unido	206-209
A.0.10 Rendimento líquido da actividade agrícola familiar	105	B. Contas da silvicultura a nível nacional	
A.0.11 Formação bruta de capital fixo	105	B.1 Produção, origem de rendimento e formação de capital fixo em ecus	
		● a preços e taxas de câmbio correntes	
		● a preços e taxas de câmbio de 1985	
A.1 Produção, origem do rendimento e formação de capital fixo em ecus		B.1.1 Bélgica	212-213
● a preços e taxas de câmbio correntes		B.1.2 Dinamarca	214-215
● a preços e taxas de câmbio de 1985		B.1.3 RF da Alemanha	216-217
A.1.0.0 EUR 12	106-109	B.1.4 Grécia	218-219
A.1.0.1 EUR 10	110-113	B.1.5 Espanha	220-221
A.1.1 Bélgica	114-117	B.1.6 França	222-223
A.1.2 Dinamarca	118-121	B.1.8 Itália	224-225
A.1.3 RF da Alemanha	122-125	B.1.9 Luxemburgo	226-227
A.1.4 Grécia	126-129	B.1.12 Reino Unido	228-229
A.1.5 Espanha	130-133	B.2 Produção, origem do rendimento e formação de capital fixo em moeda nacional	
A.1.6 França	134-137	● a preços correntes	
A.1.7 Irlanda	138-141	● a preços de 1985	
A.1.8 Itália	142-145	B.2.1 Bélgica	230-231
A.1.9 Luxemburgo	146-149	B.2.2 Dinamarca	232-233
A.1.10 Países Baixos	150-153	B.2.3 RF da Alemanha	234-235
A.1.11 Portugal	154-157	B.2.4 Grécia	236-237
A.1.12 Reino Unido	158-161	B.2.5 Espanha	238-239
		B.2.6 França	240-241
		B.2.8 Itália	242-243
		B.2.9 Luxemburgo	244-245
		B.2.12 Reino Unido	246-247
		C. Contas da agricultura a nível regional	
		C.0 Quadros comparativos	
		C.0.1 Valor acrescentado e excedente líquido de exploração (Mio ECU)	250-255
		C.0.2 Produção final e consumo intermédio (Mio ECU)	256-261
		C.0.3 Remuneração dos assalariados, rendas fundiárias, juros e formação de capital fixo (Mio ECU)	262-267

Símbolos e abreviaturas

0	Nada ou dado inferior da unidade utilizada
:	Dado não disponível
prov.	Dado provisório
EUR 12	Comunidade Europeia
EUR 10	Comunidade Europeia sem Espanha e Portugal
Mio	Milhão
Mrd	Mil milhões
PPS/SPA	Padrão de poder de compra (PPC)
ECU	Unidade monetária europeia
BFR	Franco belga
DKR	Coroa dinamarquesa
DR	Dracma
ESC	Escudo
FF	Franco francês
HFL	Florim neerlandês
IRL	Libra irlandesa
LFR	Franco luxemburguês
LIT	Lira italiana
PTA	Peseta
UKL	Libra esterlina
Eurostat	Serviço de Estatística das Comunidades Europeias

Notas preliminares

A presente publicação segue-se às publicadas anualmente pelo Eurostat sobre as contas económicas da agricultura e silvicultura da Comunidade Europeia. As contas são elaboradas pelos serviços estatísticos dos Estados-membros de acordo com uma metodologia comum descrita na publicação «Manual das contas económicas da agricultura e silvicultura».

Os dados relativos às contas da agricultura a nível nacional são apresentados em quadros de dois tipos:

- quadros de síntese dos anos 1981 a 1988, que permitem ter uma visão comparativa dos principais agregados da contabilidade nacional. Os dados são expressos em ecus e em PPC;
- quadros detalhados por país para o período de 1983 a 1988.

As contas da silvicultura são apresentadas em quadros ventilados por país para o período de 1983 a 1988, em moeda nacional e em ecus.

São apresentados igualmente na presente publicação dados das contas económicas da agricultura a nível regional. Os quadros de síntese relativos aos anos 1982 a 1986 permitem uma visão comparativa dos principais agregados da contabilidade regional. Os dados são expressos em ecus.

Os quadros são apresentados em francês e inglês; um glosário das principais características para o conjunto das línguas oficiais das Comunidades é publicado nas páginas 57 a 63.

O Serviço de Estatística deseja agradecer a colaboração sempre construtiva e o empenho dos serviços nacionais de estatística na elaboração dos presentes quadros.

Como sempre, serão bem-vindas todas as observações, críticas e sugestões que os utilizadores da presente publicação considerem oportunas.

Notas explicativas

Quadro	Posições	
A.1.0		Total dos países para os quais existem dados disponíveis. Para outras observações, ver notas por país
A.1.0	19	Itália: impostos ligados a produtos que não o IVA Bélgica
A.1.1-A.2.1	13 e 14.6	Incluindo vendas ocasionais efectuadas pelos produtores não repartidas por produtos
A.1.1-A.2.1	21.10	Incluindo consumos intermédios de produtores que apenas ocasionalmente produzem para venda
A.1.1-A.2.1	33.10	IVA sobre FBCF menos IVA deduzível dos agricultores sujeitos ao regime normal do IVA e menos IVA considerado como sendo compensado pelo sistema fixo
B.1.1-B.2.1	24.8	
B.1.1-B.2.1	07 e 24.1	Unicamente remunerações da mão-de-obra para novas arborizações incluindo serviços Dinamarca
A.1.2-A.2.2	21.5	Incluindo produtos farmacêuticos
A.1.2-A.2.2	21.9	Incluindo outros consumos intermédios
A.1.2-A.2.2	21.10	Incluindo despesas com a criação de animais de pêlo e com a apicultura
A.1.2-A.2.2	27	Excluindo amortizações da horticultura
A.1.2-A.2.2	35	Excluindo a formação de capital fixo da horticultura, criação de animais de pêlo e fundos comuns de utilização de material agrícola RF da Alemanha
A.1.3-A.2.3	10	Mosto, incluindo o valor acrescentado pela transformação do mosto em vinho nas explorações agrícolas
A.1.3-A.2.3	21.9	Incluindo produtos farmacêuticos
A.1.3-A.2.3	21.10	Incluindo sobrecompensação IVA
A.1.3-A.2.3	23	Incluindo subcompensação IVA e compensação de reavaliação pelo IVA. Este último foi suprimido em 1981
A.1.3-A.2.3	35.5	Incluindo outras construções e beneficiação de terras
B.1.3-B.2.3		Anos de colheita de 1 de Outubro a 30 de Setembro
B.1.3-B.2.3	10.7	Incluindo serviços e subcompensação IVA
B.1.3-B.2.3	12	Incluindo sobrecompensação IVA França
A.1.6-A.2.6 B.1.6-B.2.6	21.11 10.8	IVA sobre consumos intermédios menos IVA deduzível dos agricultores não submetidos ao regime fixo e menos reembolsos fixos
A.1.6-A.2.6 B.1.6-B.2.6	35.10 24.8	IVA sobre FBCF menos IVA deduzível dos agricultores não submetidos ao regime fixo
B.1.6-B.2.6	05	Incluindo outros produtos Irlanda
A.1.7-A.2.7	13.6	Incluindo turga proveniente das propriedades das explorações agrícolas

Notas explicativas

Quadro	Posições	
		Itália
A.1.8-A.2.8 B.1.8-B.2.8	16 e 19 05 e 06	Sem impostos ligados à produção que não o IVA
A.1.8-A.2.8 B.1.8-B.2.8	21 08	Impostos ligados à produção que não o IVA
A.1.8-A.2.8	21.10	Incluindo gado e produtos animais, material e pequenas ferramentas, manutenção e reparação
A.1.8-A.2.8	27	Amortizações da agricultura apenas
A.1.8-A.2.8 B.1.8-B.2.8	35	Incluindo a formação bruta de capital fixo da silvicultura e da pesca Anos de colheita de 1 de Abril a 31 de Março
		Luxemburgo
A.1.9-A.2.9	21.10	Incluindo serviços
A.1.9-A.2.9	23	Incluindo sobrecompensação IVA
		Países Baixos
A.1.10-A.2.10	16.4	Incluindo queijo de quinta
A.1.10-A.2.10	21.1	Importações apenas
A.1.10-A.2.10	21.5	Incluindo produtos farmacêuticos
A.1.10-A.2.10	29	Dados provenientes do IEA
A.1.10-A.2.10	31	Dados provenientes do IEA
A.1.10-A.2.10	32	Dados provenientes do IEA
		Reino Unido
A.1.12-A.2.12	35.3	Incluindo material de transporte
A.1.12-A.2.12	35.3	Incluindo outras construções excepto a beneficiação de terras
B.1.12-B.2.12		Os dados não dizem respeito ao Reino Unido, mas apenas à Grã-Bretanha, já que não estão disponíveis os valores adequados para a Irlanda do Norte. No entanto, a importância relativa dos valores para a Irlanda do Norte é diminuta, face à ordem de grandeza dos dados para a Grã-Bretanha
B.1.12-B.2.12		Anos de colheita de 1 de Abril a 31 de Março

PT

Glosario
Glosar
Glossar
Γλωσσάρι
Glossary
Glossaire
Glossario
Woordenlijst
Glossário

	Español	Dansk	Deutsch	Ελληνικά
01	Cereales, excluido el arroz	Korn, undtagen ris	Getreide ohne Reis	Δημητριακά χωρίς το ρύζι
01.1	Trigo y escanda	Hvede og spelt	Weizen und Spelz	Σιτάρι και όλυρα
01.2	Centeno y morcajo o tranquillón	Rug og vinterblandsæd	Roggen und Wintermenggetreide	Σίκαλη και σμιγός
01.3	Cebada	Byg	Gerste	Κριθάρι
01.4	Avena y cereales de verano	Havre og vårkornsblanding	Hafer und Sommermenggetreide	Βρώμη και μείγμα
01.5	Maíz en grano	Kernemajs	Körnermais	Αραβόσιτος δημητριακών
01.6	Otros	Andre varer	Sonstiges	Άλλα
02	Arroz con cáscara	Uafskallet ris	Rohreis	Ρύζι
03	Legumbres	Tørrede bælgfrugter	Hülsenfrüchte	Ξηρά λαχανικά
04	Plantas escardadas	Rod- og knoldfrugter	Hackfrüchte	Βολβοί
04.1	Patatas	Kartofler	Kartoffeln	Πατάτες
04.2	Remolacha azucarera	Sukkerroer	Zuckerrüben	Ζαχαρότευτλα
04.3	Otras	Andre varer	Sonstige	Άλλα
05	Plantas industriales	Industriplanter	Handelsgewächse	Βιομηχανικά φυτά
05.1	Semillas y frutos oleaginosos	Græsagtige olieholdige planter	Ölsaaten	Ελαιώδη φυτά και σπόροι
05.2	Plantas textiles	Tekstilplanter	Textilpflanzen	Υφαντουργικά φυτά
05.3	Tabaco	Tobak	Tabak	Καπνά
05.4	Lúpulo	Humle	Hopfen	Λυκίσκος
05.5	Otras	Andre varer	Sonstige	Άλλα
06	Verduras frescas	Friske grønsager	Frischgemüse	Νωπά λαχανικά
07	Frutas frescas	Friske frugter	Frischobst	Νωπά φρούτα
08	Agrios	Citrusfrugter	Zitrusfrüchte	Εσπεριδοειδή
09	Uvas	Druer	Weintrauben	Σταφύλια
10	Mosto de uva y vino	Druemost og vin	Traubenmost und Wein	Μούστος και κρασί
11	Aceitunas de mesa	Oliven til spisebrug	Tafeloliven	Επιτραπέζιες ελιές
12	Aceite de oliva	Olivenolie	Olivenöl	Ελαιόλαδο
13	Otros productos vegetales	Andre vegetabiliske produkter	Sonstige pflanzliche Erzeugnisse	Άλλα φυτικά προϊόντα
13.1	Plantas forrajeras	Foderplanter	Futterpflanzen	Φυτά για ζωοτροφές
13.2	Plantas de vivero	Planteskoleprodukter	Baumschulerzeugnisse	Φυτά φυτωρίου
13.3	Materias para ser prensadas	Flettemateriale	Korb- u. Flechtmaterialien	Πλεκτικές ύλες
13.4	Flores y plantas ornamentales	Blomster og prydeplanter	Blumen und Zierpflanzen	Άνθη και διακοσμητικά φυτά
13.5	Semillas	Plantefrø	Såmereien	Σπόροι
13.6	Otras	Andre	Andere	Άλλα
14	Producción vegetal final	Samlet vegetabilsk produktion	Pflanzliche Endproduktion	Τελική φυτική παραγωγή
15	Animales	Dyr	Tiere	Ζώα
15.1	Ganado bovino (incluida la ternera)	Hornkvæg (inkl. kalve)	Rinder (einschließlich Kälbern)	Βοοειδή (περιλαμβανομένων και των μοσχαριών)
15.2	Cerdos	Svin	Schweine	Χοίροι
15.3	Caballos	Heste, æsler, mulæsler og muldyr	Einhufer	Ιπποειδή
15.4	Ovino y caprino	Får og geder	Schafe und Ziegen	Αιγοπρόβατα
15.5	Aves	Fjerkræ	Geflügel	Πουλερικά
15.6	Otros	Andre varer	Sonstige	Άλλα

GLOSSARY · GLOSSAIRE · GLOSSARIO · WOORDENLIJST · GLOSSÁRIO

English	Français	Italiano	Nederlands	Português
Cereals excluding rice	Céréales sans riz	Cereali, escluso il riso	Granen (uitgezonderd rijst)	Cereais excluindo arroz
Wheat and spelt	Blé et épeautre	Frumento e spelta	Tarwe en spelt	Trigo e espeltos
Rye and maslin	Seigle et méteil	Segala e frumento segalato	Rogge en mengkoren	Centeio e mistura de trigo e centeio
Barley	Orge	Orzo	Gerst	Cevada
Oats and summer cereal mixtures	Avoine et céréales d'été	Avena e miscuglio di cereali estivi	Haver en mengsels van zomergranen	Aveia e cereais de verão
Maize (grain)	Maïs (grain)	Mais da granella	Korrelmaïs	Milho
Other	Autres	Altri	Overige	Outros
Rice	Riz	Riso greggio (risone)	Rijst	Arroz
Pulses	Légumes secs	Leguminose	Peulvruchten	Legumes secos
Root crops	Plantes sarclées	Piante sarchiate	Hakvruchten	Plantas sachadas
Potatoes	Pommes de terre	Patate	Aardappelen	Batatas
Sugarbeet	Betteraves sucrières	Barbabetole da zucchero	Suikerbieten	Beterraba sacarina
Other	Autres	Altre	Overige	Outros
Industrial crops	Plantes industrielles	Piante industriali	Handelsgewassen	Plantas industriais
Oil seeds and oleaginous fruit	Graines et fruits oléagineux	Semi e frutti oleosi	Oliehoudende zaden en vruchten	Sementes e frutos oleaginosos
Fibre plants	Plantes textiles	Piante tessili	Vezelgewassen	Plantas têxteis
Tobacco	Tabac	Tabacco	Tabak	Tabaco
Hops	Houblon	Luppolo	Hop	Lúpulo
Other	Autres	Altre	Overige	Outros
Fresh vegetables	Légumes frais	Ortaggi	Verse groenten	Produtos hortícolas frescos
Fresh fruit	Fruits frais	Frutta fresca	Vers fruit	Fruta fresca
Citrus fruit	Agrumes	Agrumi	Citrusvruchten	Citrinos
Grapes	Raisins	Uva	Druiven	Uvas
Grape must and wine	Moût de raisins et vin	Mosto di uva e vino	Druivemost en wijn	Mosto de uvas e vinho
Table olives	Olives de table	Olive da tavola	Tafelolijven	Azeitonas de mesa
Olive oil	Huile d'olive	Olio d'oliva	Olijfolie	Azeite
Other crop products	Autres produits végétaux	Altri prodotti vegetali	Overige plantaardige productie	Outros produtos vegetais
Fodder plants	Plantes fourragères	Piante foraggere	Voedergewassen	Plantas forrageiras
Nursery plants	Plants de pépinières	Piante da vivai	Boomkwekerijgewassen	Plantas de viveiros
Materials for plaiting	Matières à tresser	Materie da intreccio	Materiaal voor vlechtwerk	Materiais para entrançar
Flowers and ornamental plants	Fleurs et plantes ornamentales	Fiori e piante ornamentali	Bloemen en sierplanten	Flores e plantas ornamentais
Seeds	Semences	Sementi	Zaden	Sementes
Other	Autres	Altri	Overige	Outros
Final crop output	Production végétale finale	Produzione vegetale finale	Plantaardige eindproductie	Produção vegetal final
Animals	Animaux	Animali	Dieren	Animais
Cattle (including calves)	Bovins (y compris veaux)	Bovini (compresi i vitelli)	Runderen (inclusief kalveren)	Gado bovino (incluindo vitelos)
Pigs	Porcs	Suini	Varkens	Gado suíno
Equines	Équidés	Equini	Eenhoevigen	Gado cavalari
Sheep and goats	Ovins et caprins	* Ovini e caprini	Schapen en geiten	Gado ovino e caprino
Poultry	Volailles	Pollame	Pluimvee	Aves de capoeira
Other	Autres	Altri	Overige	Outros

	Español	Dansk	Deutsch	Ελληνικά
16	Productos animales	Animalske produkter	Tierische Erzeugnisse	Ζωικά προϊόντα
16.1	Leche	Mælk	Milch	Γάλα
16.2	Huevos	Æg	Eier	Αυγά
16.3	Lana	Uld	Wolle	Μαλλί
16.4	Otros	Andre varer	Sonstige	Άλλα
17	Producción animal final	Samlet animalsk produktion	Tierische Endproduktion	Τελική ζωική παραγωγή
18	Trabajos agrícolas a destajo	Lønarbejde	Lohnarbeiten	Γεωργικές εργασίες
19	Ajuste	Korrektion	Berichtigung	Αναπροσαρμογή
20	Producción final de la agricultura	Landbrugets samlede produktionsværdi	Endproduktion der Landwirtschaft	Τελική γεωργική παραγωγή
21	Consumo intermedio total	Samlede udgifter til rå- og hjælpestoffer samt tjenesteydelser	Vorleistungen insgesamt	Συνολική ενδιάμεση κατανάλωση
21.1	Semillas y plantas	Plantefrø og unge planter	Saat- und Pflanzgut	Σπόροι και φυτώρια
21.2	Ganado y productos animales	Kvæg og animalske produkter	Vieh und tierische Erzeugnisse	Ζωικό κεφάλαιο και ζωικά προϊόντα
21.3	Energía; lubricantes	Energi; smøremidler	Energie; Schmierstoffe	Ενέργεια* λιπαντικά
21.4	Fertilizantes y materiales de mejora	Gødning og jordforbedringsmidler	Dünge- und Bodenverbesserungsmittel	Λιπάσματα και βελτιωτικά
21.5	Productos para Protección de cultivos	Midler til plantebeskyttelse og skadedyrsbekæmpelse	Pflanzenbehandlungs- und Schädlingsbekämpfungsmittel	Προϊόντα για την προστασία των καλλιεργειών
21.6	Productos farmacéuticos	Farmaceutiske produkter	Pharmazeutische Produkte	Φαρμακευτικά προϊόντα
21.7	Alimentos de los animales	Foder	Futtermittel	Ζωοτροφές
21.8	Material y pequeñas herramientas, mantenimiento y reparación	Materiel og mindre redskaber; vedligeholdelse og reparation	Material und Kleinwerkzeug; Instandhaltung und Reparatur	Εξοπλισμός και εργαλεία* συντήρηση και επιδιόρθωση
21.9	Servicios	Tjenesteydelser	Dienstleistungen	Υπηρεσίες
21.10	Otros	Andet	Sonstige	Άλλα
21.11	Subcompensación IVA	Underkompensation moms	MwSt.-Unterausgleich	Υποαντιστάθμιση ΦΠΑ
21.12	Ajuste	Korrektion	Berichtigung	Αναπροσαρμογή
22	Valor añadido bruto a los precios de mercado	Bruttoværditilvækst i markedspriser	Bruttowertschöpfung zu Marktpreisen	Ακαθάριστη προστιθέμενη αξία σε αγοραίες τιμές
23	Subvenciones	Subsidier	Subventionen	Επιδοτήσεις
24	Impuestos ligados a la producción, excluido el IVA	Produktionsafgifter, undtagen moms	Produktionssteuern mit Ausnahme der MwSt.	Φόροι που συνδέονται με την παραγωγή εκτός του ΦΠΑ
25	Sobrecompensación IVA	Overkompensation moms	MwSt.-Überausgleich	Υπεραντιστάθμιση ΦΠΑ
26	Valor añadido bruto al coste de los factores	Bruttoværditilvækst i faktorpriser	Bruttowertschöpfung zu Faktorkosten	Ακαθάριστη προστιθέμενη αξία στο κόστος των συντελεστών

English	Français	Italiano	Nederlands	Português
Animal products	Produits animaux	Prodotti zootecnici	Dierlijke producten	Produtos de origem animal
Milk	Lait	Latte	Melk	Leite
Eggs	Œufs	Uova	Eieren	Ovos
Wool	Laine	Lana	Wol	Lã
Other	Autres	Altri	Overige	Outros
Final animal output	Production animale finale	Produzione animale finale	Dierlijke eindproductie	Produção animal final
Contract work	Travaux agricoles à façon	Lavori agricoli per conto terzi	Loonwerk	Trabalhos à tarefa
Adjustment	Ajustement	Correzione	Correctie	Ajustamentos
Final agricultural output	Production finale de l'agriculture	Produzione finale dell'agricoltura	Eindproductie van de landbouw	Produção agrícola final
Total intermediate consumption	Consommation intermédiaire totale	Totale dei consumi intermedi	Totaal intermediair verbruik	Consumo intermédio
Seeds and plants	Semences et plants	Sementi e piantine	Zaai- en pootgoed	Sementes e plantas
Livestock and animal products	Bétail et produits animaux	Bestiame e prodotti zootecnici	Vee en dierlijke producten	Gado e produtos animais
Energy; lubricants	Énergie; lubrifiants	Energia; lubrificanti	Energie; smeermiddelen	Energia; lubrificantes
Fertilizers and soil improvers	Engrais et amendements	Concimi e ammendamenti	Meststoffen en grondverbeterende producten	Adubos e produtos de beneficiação de terras
Plant protection products	Produits de protection des cultures	Prodotti per la protezione delle colture	Gewasbeschermingsmiddelen	Produtos de protecção de culturas
Pharmaceutical products	Produits pharmaceutiques	Prodotti farmaceutici	Farmaceutische producten	Produtos farmacêuticos
Feedingstuffs	Aliments pour animaux	Mangimi	Veevoeder	Alimentos para animais
Material and small tools, maintenance and repairs	Matériel et petit outillage; entretien et réparation	Materiale e piccoli attrezzi; manutenzione e riparazioni	Materiaal en gereedschap; onderhoud en reparatie	Material e pequenas ferramentas; manutenção e reparação
Services	Services	Servizi	Diensten	Serviços
Other	Autres	Altri	Overige	Outros
VAT under compensation	Sous-compensation TVA	Sottocompensatione IVA	Ondercompensatie BTW	Subcompensação IVA
Adjustment	Ajustement	Correzione	Correctie	Ajustamento
Gross value-added at market prices	Valeur ajoutée brute aux prix du marché	Valore aggiunto ai prezzi di mercato	Bruto toegevoegde waarde tegen marktprijzen	Valor acrescentado bruto a preços do mercado
Subsidies	Subventions	Contributi alla produzione	Subsidies	Subsídios
Taxes linked to production excluding VAT	Impôts liés à la production, à l'exclusion de la TVA	Imposte indirette sulla produzione, esclusa l'IVA	Belastingen in verband met de productie, uitgezonderd BTW	Impostos ligados à produção excluindo IVA
VAT over-compensation	Surcompensation TVA	Sovraccompensatione IVA	Overcompensatie BTW	Sobrecompensação IVA
Gross value-added at factor cost	Valeur ajoutée brute au coût des facteurs	Valore aggiunto a costo dei fattori	Bruto toegevoegde waarde tegen factorkosten	Valor acrescentado bruto ao custo dos factores

	Español	Dansk	Deutsch	Ελληνικά
27 27.1	Amortizaciones Equipo	Afskrivninger Maskiner og inventar	Abschreibungen Ausrüstungen	Αποσβέσεις Εξοπλισμός
27.2 28	Construcciones Valor añadido neto al coste de los factores	Avlsbygninger mv. Nettoværditilvækst i faktorpriser	Bauten Nettowertschöpfung zu Faktorkosten	Κτίρια Καθαρή προστιθέ- μενη αξία στο κόστος των συντε- λεστών
29	Remuneración de los trabajadores	Udgifter til lønmodta- gere	Einkommen aus unselbständiger Arbeit	Αμοιβή των μισθω- τών
30	Excedente neto de explotación	Nettodriftoverskud	Nettobetriebsüber- schuß	Καθαρό πλεόνασμα εκμετάλλευσης
31	Rentas y otras prestaciones en metálico o en especie	Forpagtningsafgifter og øvrige penge- og naturalydelse	Pachten und son- stige Geld- und Natu- ralleistungen	Μισθώσεις και άλλες υπηρεσίες σε χρήμα και είδος
32 33	Intereses Beneficio neto de la actividad agrícola total	Renter Landbrugets nettoindtægt i alt	Zinsen Nettoeinkommen aus landwirtschaftlicher Tätigkeit aller in der Landwirtschaft Be- schäftigten	Τόκοι Καθαρό εισόδημα από τη συνολική γεωργική δρα- στηριότητα
34	Beneficio neto de la actividad agrícola familiar	Landbrugets netto- indtægt (familiebrug)	Nettoeinkommen aus landwirtschaftlicher Tätigkeit der Familienarbeitskräfte	Καθαρό εισόδημα από τη γεωργική οικογενειακή δρα- στηριότητα
35	Formación bruta de capital fijo (excluido IVA deducible)	Faste bruttoinveste- ringer (ekskl. fradrags- berettiget moms)	Bruttoanlageinvesti- tionen (ausschl. abzugsfähiger MwSt.)	Ακαθάριστος σχηματισμός παγίου κεφαλαίου (εκτός εκπεστέου ΦΠΑ)
35.1	Nuevas planta- ciones	Nyplantninger	Neuanpflanzungen	Νέες φυτεύσεις
35.2 35.3	Ganado Máquinas y otros bienes de equipo	Kvæg Maskiner og andet udstyr	Vieh Maschinen und sonstige Ausrü- stungsgüter	Ζωικό κεφάλαιο Μηχανήματα και λοιπός εξοπλι- σός
35.4	Material de trans- porte	Transportmateriel	Fahrzeuge	Μεταφορικά μέσα
35.5	Edificios de explo- tación	Avlsbygninger	Wirtschaftsge- bäude	Κτίρια της εκμε- τάλλευσης
36.6	Otras construc- ciones, con la excepción de la Mejora de tierras	Andre anlægsar- bejder, undtagen jordforbedring	Sonstige Bauten mit Ausnahme der Bodenverbessere- rungen	Άλλα έργα εκτός της βελτίωσης των γαιών
35.7	Mejora de tierras	Jordforbedring	Bodenverbessere- rungen	Βελτίωση των γαιών
35.8	Adquisiciones netas de bienes existentes repro- ducibles de capital fijo	Nettoerhvervelse af eksisterende reproducerbare faste kapitalgoder	Nettoerwerb von reproduzierbaren vorhandenen Anla- gegütern	Καθαρές κτήσεις υπαρχόντων αναπαραγώγιμων αγαθών παγίου κεφαλαίου
35.9 35.10	Otros Subcompensación IVA	Andet Underkompensa- tion moms	Sonstige MwSt.-Unteraus- gleich	Άλλα Υποαντιστάθμιση ΦΠΑ
35.11 36	Ajuste Formación neta de capital fijo (excluido IVA deducible)	Korrektion Faste nettoinveste- ringer (ekskl. fradrags- berettiget moms)	Berichtigung Nettoanlageinvesti- tionen (ausschl. abzugsfähiger MwSt.)	Αναπροσαρμογή Καθαρός σχηματι- σμός παγίου κεφα- λαίου (εκτός εκπε- στέου ΦΠΑ)
37	Amortizaciones	Afskrivninger	Abschreibungen	Αποσβέσεις

English	Français	Italiano	Nederlands	Português
Depreciation Equipment	Amortissements Équipement	Ammortamenti Attrezzature	Afschrijvingen Uitrustingsstukken	Amortizações Equipamento
Construction Net value-added at factor cost	Constructions Valeur ajoutée nette au coût des facteurs	Fabbricati Prodotto netto al costo dei fattori	Gebouwen Netto toegevoegde waarde tegen factor- kosten	Construções Valor acrescentado líquido ao custo dos factores
Compensation of employees	Rémunération des salariés	Redditi da lavoro dipendente	Lonen	Remuneração de assalariados
Net operating surplus	Excédent net d'exploitation	Risultato netto di gestione	Netto-exploitatie- overschot	Excedente líquido de exploração
Rent and other payments in cash or in kind	Fermages et autres prestations en espèces et en nature	Affitti e altre presta- zioni in denaro ed in natura	Pachten en overige inkomsten in geld en natura	Rendas e outros pagamentos em di- nheiro ou em espécie
Interest Net income from agri- cultural activity of total labour	Intérêts Revenu net de l'activité agricole totale	Interessi Reddito netto dell'at- tività agricola totale	Interest Netto-inkomsten uit landbouw, totaal	Juros Rendimento líquido da actividade agrícola total
Net income from agri- cultural activity of family labour	Revenu net de l'activité agricole familiale	Reddito netto dell'at- tività agricola fami- liare	Netto-inkomsten uit landbouw, gezin	Rendimento líquido da actividade agrícola familiar
Gross fixed capital formation (excluding deductible VAT)	Formation brute de capital fixe (hors TVA déductible)	Investimenti fissi lordi (esclusa l'IVA deducibile)	Bruto-investeringen in vaste activa (uitge- zonderd aftrekbare BTW)	Formação bruta de capital fixo (excluindo IVA deduzível)
New plantations	Plantations nouvelles	Nuove piantagioni	Nieuwe aanplan- tingen	Novas plantações
Livestock Machinery and other equipment	Bétail Machines et autres biens d'équipement	Bestiame Macchinari ed altri beni di equipaggia- mento	Vee Machines en ove- rige uitrustings- stukken	Gado Maquinaria e outro equipamento
Transport equip- ment Farm buildings	Matériel de transport Bâtiments d'exploitation	Mezzi di trasporto	Vervoermiddelen	Material de trans- porte
Other construc- tions with the exception of soil improvements	Autres ouvrages, à l'exception de l'amélioration des terres	Fabbricati agricoli	Bedrijfsgebouwen	Edifícios de explo- ração agrícola
Soil improvements	Amélioration des terres	Altre costruzioni, escluse le miglorie fondiarie	Overige gebouwen, met uitzondering van grondverbete- ring	Outras cons- truções com excepção de beneficiação de terras
Net purchases of existing reprodu- cible fixed capital goods	Migliorie fondiarie	Acquisti netti di beni d'investi- mento usati riproducibili	Grondverbetering	Beneficiação de terras
Other VAT under compensation Adjustment	Acquisitions nettes de biens existants reproductibles de capital fixe	Altri Sottocompen- sazione IVA Correzioni	Netto-aankopen van reproduceer- bare bestaande vaste activa	Aquisições líquidas de bens existentes repro- duzíveis de capital fixo
Net fixed capital for- mation (excluding deductible VAT)	Autres Sous-compensa- tion TVA Ajustement	Investimenti fissi netti (esclusa l'IVA deducibile)	Overige Ondercompen- satie BTW Correctie	Outros Subcompen- sação IVA Ajustamento
Depreciation	Formation nette de capital fixe (hors TVA déductible)	Amortamenti	Netto-investeringen in vaste activa (uitge- zonderd aftrekbare BTW)	Formação líquida de capital fixo (excluindo IVA deduzível)
	Amortissements		Afschrijvingen	Amortizações

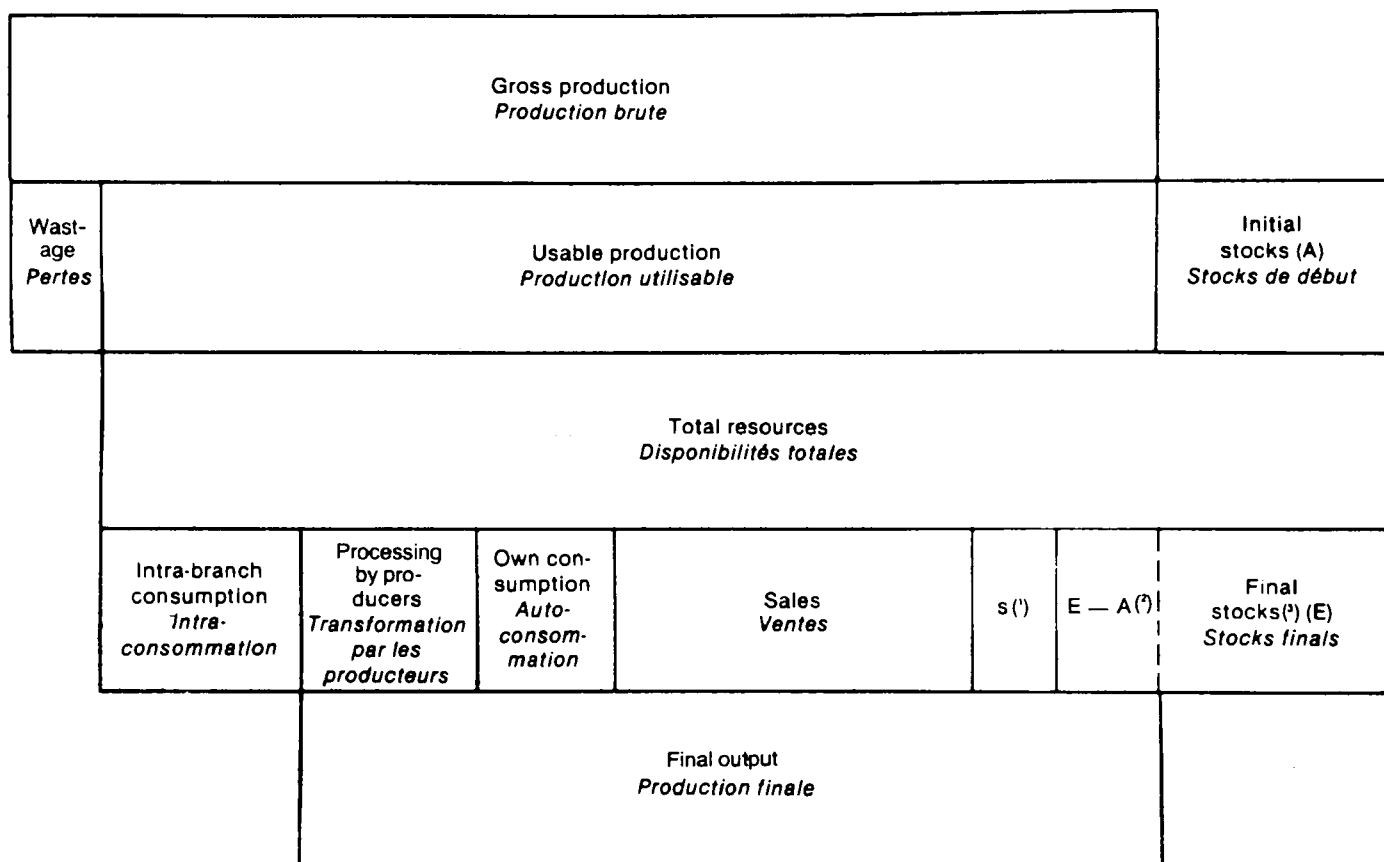

(1) Own-account produced fixed capital goods.

(2) E minus A = stock change.

(3) In the above diagram it is assumed that final stocks are greater than initial stocks.

(1) Constructions pour compte propre.

(2) E moins A = variations des stocks.

(3) Dans le schéma ci-dessous, il est supposé que les stocks finals sont plus grands que les stocks de début.

Tipos de conversión en ecus y en PPC · Omregningskurser over for ecu og KKS · Umrechnungskurs in Ecu und KKS
 Τιμές μετατροπής σε ECU και ΣΑΔ · Conversion rates in ecus and PPS · Taux de conversion en ECU et en SPA
 Tassi di conversione in ecu e in SPA · Omrekeningskoersen in ECU en in KKS · Taxa de conversão em ecus e em PPC

1 ECU = . . .

	1973	1974	1975	1976	1977	1978	1979	1980	1981	1982	1983	1984	1985	1986	1987	1988
BFR	47.80084	46.39935	45.56894	43.16533	40.88255	40.06105	40.16504	40.59785	41.29456	44.71147	45.43797	45.44197	44.91357	43.79778	43.03920	43.42838
DKR	7.415977	7.259270	7.122660	6.761760	6.855670	7.019446	7.209106	7.827357	7.922547	8.156870	8.131880	8.146468	8.018760	7.935650	7.884130	7.951520
DM	3.276440	3.083520	3.049390	2.815450	2.648310	2.556067	2.510870	2.524210	2.513900	2.375990	2.270518	2.238110	2.226318	2.128188	2.071589	2.074400
DR	36.95184	35.78094	39.99408	40.88414	42.03525	46.78285	50.77374	59.32280	61.62407	65.34187	78.08826	88.34027	105.73897	137.42497	156.21997	167.57597
PTA	71.81145	68.82324	71.15865	74.73935	86.84705	97.42935	91.96645	99.70166	102.67557	107.55768	127.50258	126.56927	129.16498	137.45598	142.19098	137.59998
FF	5.467750	5.733856	5.319226	5.344856	5.606070	5.739826	5.829450	5.868950	6.039920	6.431170	6.770780	6.871650	6.795018	6.799760	6.928478	7.036428
IRL	0.502321	0.509803	0.560026	0.621578	0.653701	0.663888	0.669482	0.675997	0.691021	0.689605	0.714956	0.725942	0.715167	0.733526	0.775443	0.775671
LIT	716.4592	775.7422	809.5442	930.1492	1006.7842	1080.2151	1138.4971	1189.2097	1263.1794	1323.7795	1349.9236	1381.3804	1447.9866	1461.8696	1494.7097	1537.3296
LFR	47.80084	46.39935	45.56894	43.16533	40.88255	40.06105	40.16504	40.59785	41.29456	44.71147	45.43796	45.44197	44.91357	43.79778	43.03920	43.42838
HFL	3.428530	3.202240	3.134896	2.955150	2.800097	2.754086	2.748636	2.760267	2.775100	2.613898	2.537200	2.523338	2.511008	2.400888	2.334278	2.334788
ESC	30.26685	30.25264	31.49785	33.61957	43.59055	55.86067	67.04164	69.55197	68.49498	78.00697	98.68898	115.67998	130.25198	147.08798	162.58098	170.05898
UKL	0.502321	0.509803	0.560026	0.621578	0.653701	0.663910	0.646392	0.598488	0.553110	0.560454	0.587014	0.590626	0.588977	0.671542	0.704679	0.664434

1 PPC/KKS/ΣΑΔ/PPS/SPA = . . .

	1973	1974	1975	1976	1977	1978	1979	1980	1981	1982	1983	1984	1985	1986	1987	1988
BFR	58.000	57.700	56.200	54.100	51.800	48.900	46.100	42.300	40.100	38.900	38.000	37.300	37.200	36.500	35.700	34.700
DKR	9.850	9.850	9.610	9.390	9.140	9.090	8.810	8.440	8.380	8.390	8.330	8.230	8.170	8.070	8.140	8.180
DM	4.350	4.110	3.790	3.510	3.240	3.060	2.870	2.660	2.500	2.360	2.250	2.140	2.070	2.020	1.980	1.920
DR	31.200	33.300	32.500	33.600	33.800	34.500	36.900	38.400	41.500	47.000	51.600	58.100	64.500	72.500	80.600	88.500
PTA	50.300	51.800	52.500	54.700	60.000	65.500	69.100	69.800	70.500	72.700	74.800	77.700	79.500	83.600	85.100	86.100
FF	6.420	6.350	6.220	6.190	6.020	6.010	5.960	5.870	5.900	5.970	6.040	6.070	6.060	6.030	5.960	5.890
IRL	0.484	0.454	0.474	0.513	0.518	0.518	0.530	0.538	0.570	0.595	0.607	0.608	0.603	0.603	0.595	0.586
LIT	619.000	648.000	661.000	698.000	741.000	763.000	797.000	851.000	909.000	957.000	1015.000	1057.000	1086.000	1106.000	1124.000	1140.000
LFR	57.300	59.200	50.800	51.000	45.900	43.800	41.800	39.800	38.300	38.300	37.800	36.900	36.000	34.600	32.900	32.600
HFL	3.780	3.650	3.490	3.410	3.240	3.090	2.890	2.700	2.570	2.470	2.320	2.210	2.120	2.020	1.930	1.880
ESC	19.800	20.800	21.200	19.700	24.500	27.100	29.100	31.100	33.100	36.200	41.400	48.100	55.200	62.700	67.600	72.300
UKL	0.396	0.403	0.445	0.458	0.465	0.468	0.483	0.511	0.513	0.500	0.485	0.475	0.473	0.465	0.469	0.478

**CUENTAS ECONÓMICAS DE LA AGRICULTURA
A NIVEL NACIONAL**

**LANDBRUGSREGNSKABER
PÅ NATIONALT NIVEAU**

**LANDWIRTSCHAFTLICHE GESAMTRECHNUNG
AUF NATIONALER EBENE**

**ΟΙΚΟΝΟΜΙΚΟΙ ΛΟΓΑΡΙΑΣΜΟΙ ΓΙΑ ΤΗ ΓΕΩΡΓΙΑ
ΣΕ ΕΘΝΙΚΟ ΕΠΙΠΕΔΟ**

**ECONOMIC ACCOUNTS FOR AGRICULTURE
AT NATIONAL LEVEL**

**COMPTES ÉCONOMIQUES DE L' AGRICULTURE
AU NIVEAU NATIONAL**

**CONTI ECONOMICI DELL' AGRICOLTURA
A LIVELLO NAZIONALE**

**LANDBOUWREKENINGEN
OP NATIONAAL NIVEAU**

**CONTAS ECONÓMICAS DA AGRICULTURA
A NÍVEL NACIONAL**

Gráficos
Figurer
Schaubilder
Διαγράμματα
Graphs
Graphiques
Grafici
Grafieken
Gráficos

Titles of figures

Figure 1

Agricultural gross value-added at market prices as a percentage of gross domestic product at market prices

Figures 2-14

Price scissors (terms of trade) ⁽¹⁾
Productivity of intermediate consumption ⁽²⁾
At 1980 prices and 1980 exchange rates (Mrd ECU)
Final crop output
Final animal output
Final agricultural output
Intermediate consumption
Gross value-added at market prices

Figures 15-17

Price scissors (terms of trade) ⁽¹⁾
Productivity of intermediate consumption ⁽²⁾

Figure 18

Final agricultural output in the EC in ecus
Final crop output
Final animal output
Final agricultural output

Figures 19-23

Final crop output
Final animal output
Final agricultural output
Intermediate consumption
Gross value-added at market prices

Titres des graphiques

Graphique 1

Part de la valeur ajoutée brute aux prix du marché de l'agriculture dans le produit intérieur brut aux prix du marché

Graphiques 2-14

Ciseaux des prix ⁽¹⁾
Productivité des consommations intermédiaires ⁽²⁾
Aux prix et taux de change de 1980 (Mrd ECU)
Production végétale finale
Production animale finale
Production finale de l'agriculture
Consommation intermédiaire
Valeur ajoutée brute aux prix du marché

Graphiques 15-17

Ciseaux des prix ⁽¹⁾
Productivité des consommations intermédiaires ⁽²⁾

Graphique 18

Production finale dans la CE en ECU
Production végétale finale
Production animale finale
Production finale de l'agriculture

Graphiques 19-23

Production végétale finale
Production animale finale
Production finale de l'agriculture
Consommation intermédiaire
Valeur ajoutée brute aux prix du marché

⁽¹⁾ Implicit index of prices of final output divided by the implicit index of prices of intermediate consumption.

⁽²⁾ Index of volume of final output divided by the index of volume of intermediate consumption.

⁽¹⁾ Indice implicite des prix de la production finale divisé par l'indice implicite des prix des consommations intermédiaires.

⁽²⁾ Indice de volume de la production finale divisé par l'indice de volume des consommations intermédiaires.

1. Part de la valeur ajoutée brute aux prix du marché de l'agriculture dans le produit intérieur brut aux prix du marché

1988

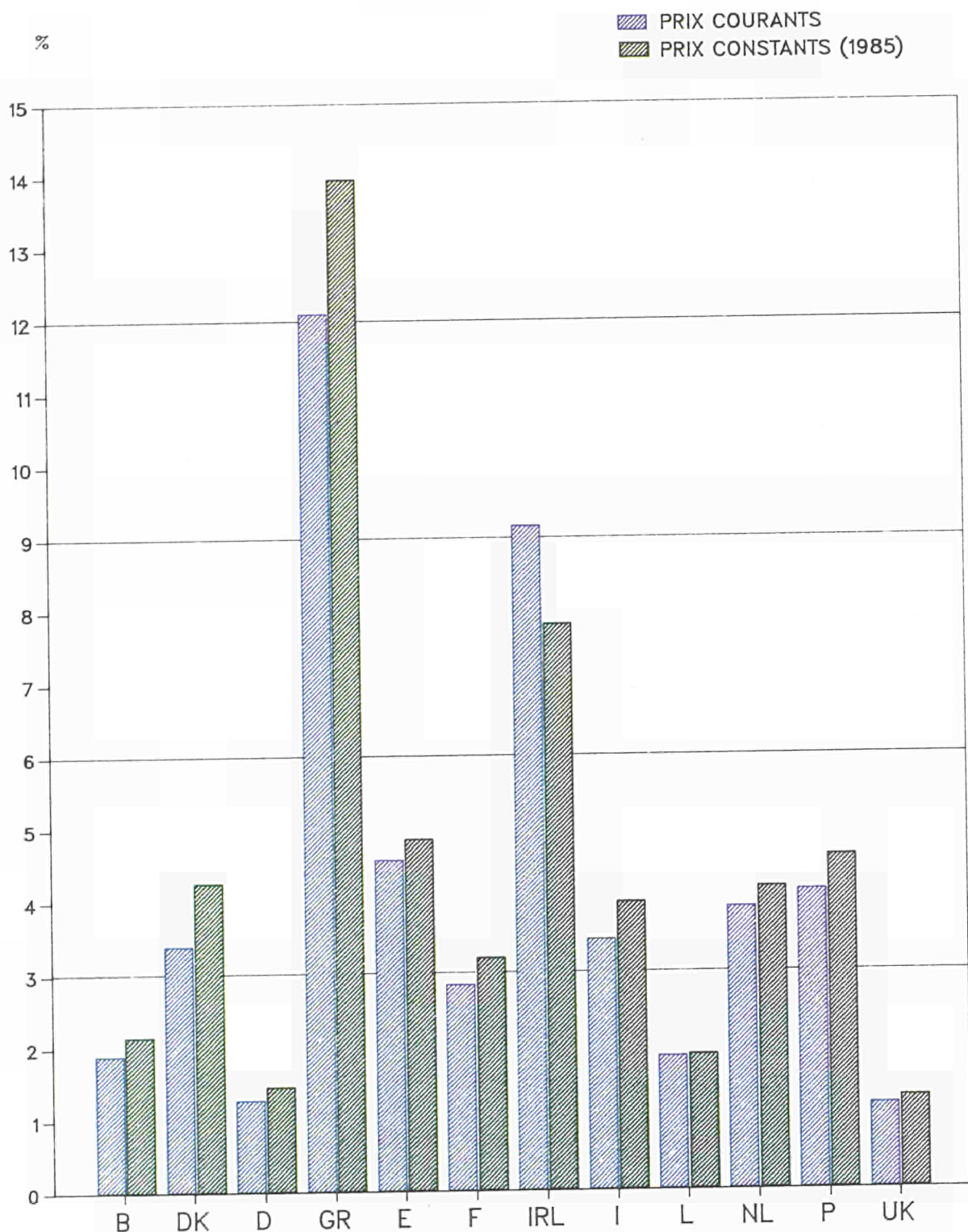

2. EUR 12

Aux prix et taux de change de 1985

Ciseaux des prix _____
 Productivité des consommations Intermédiaires _____
 Production végétale finale - - - - -
 Production animale finale _____
 Production finale de l'agriculture - - - - -
 Consommation intermédiaire _____
 Valeur ajoutée brute aux prix du marché _____

$(1984+1985+1986)/3 = 100$

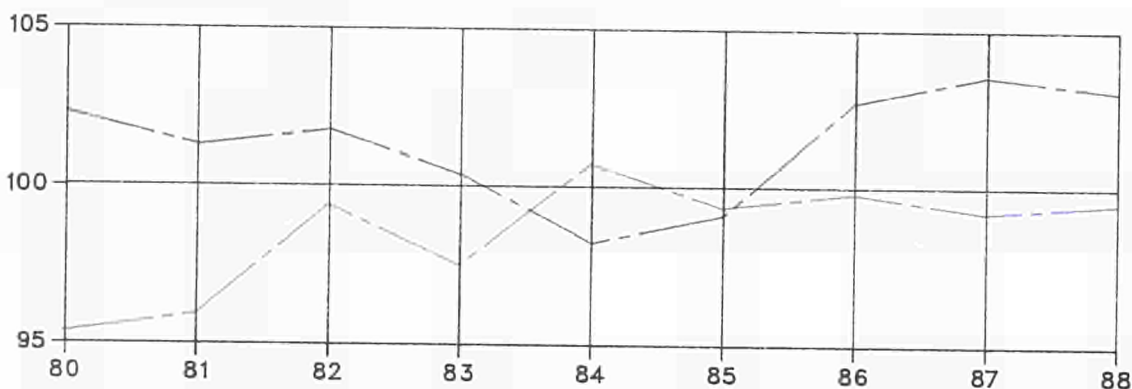

MRD ECU

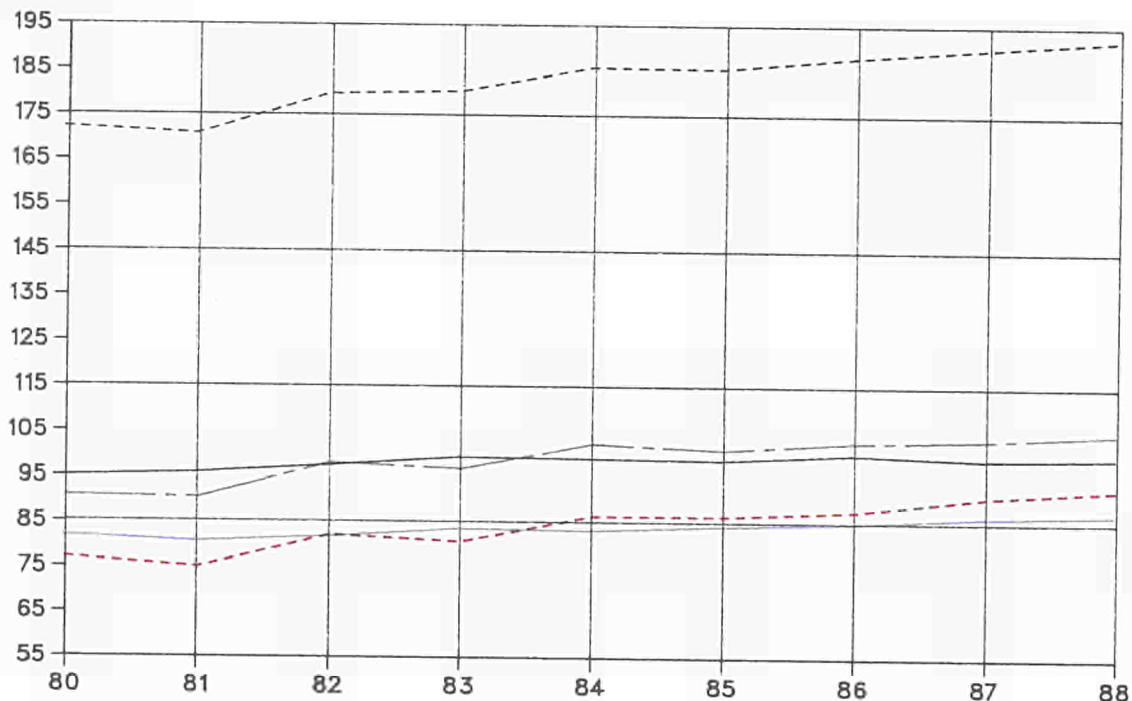

3. BELGIË-BELGIQUE

Aux prix et taux de change de 1985

Production végétale finale
Production animale finale
Production finale de l'agriculture
Consommation intermédiaire
Valeur ajoutée brute aux prix du marché

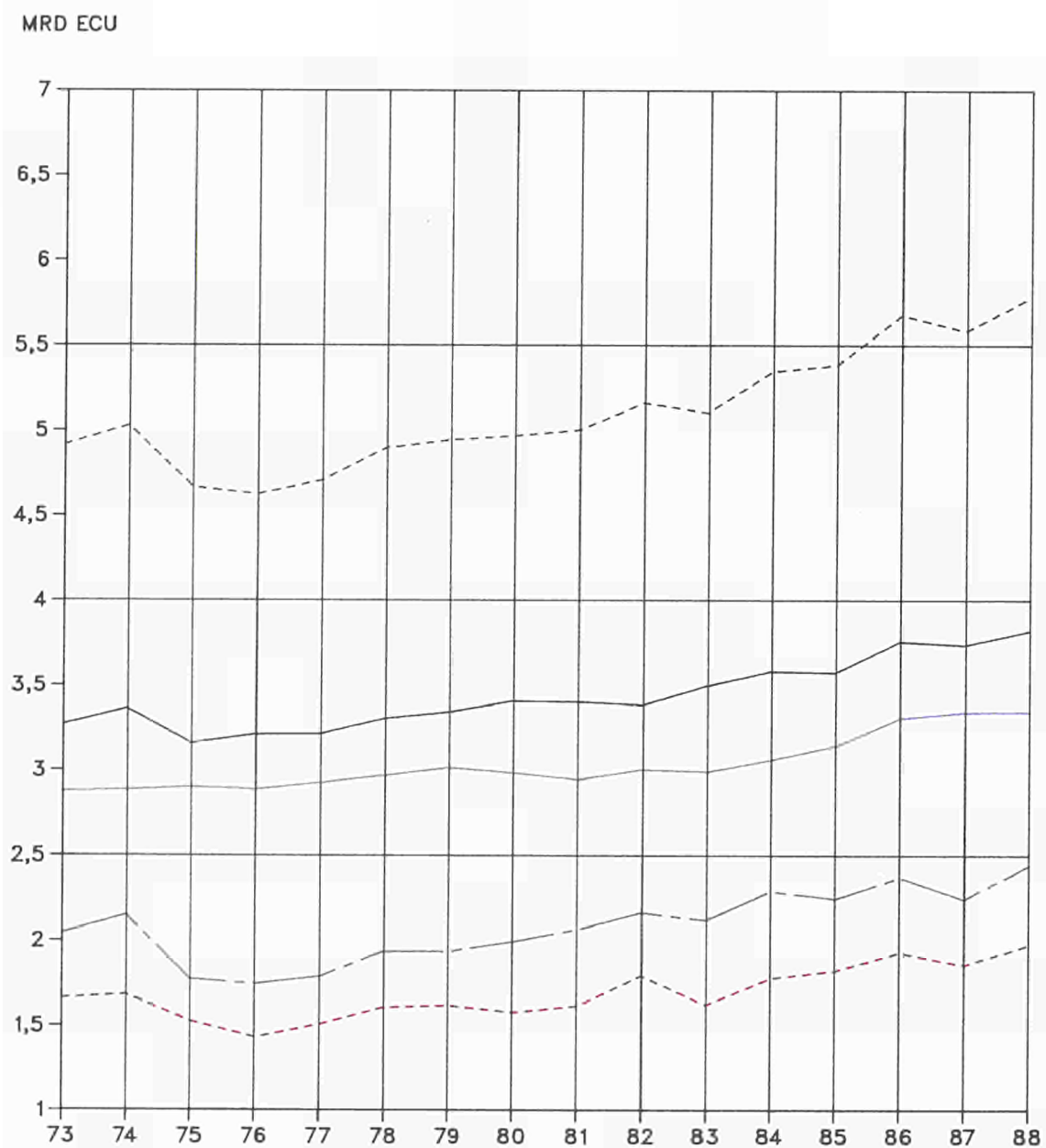

4. DANMARK

Aux prix et taux de change de 1985

Production végétale finale
Production animale finale
Production finale de l'agriculture
Consommation intermédiaire
Valeur ajoutée brute aux prix du marché

MRD ECU

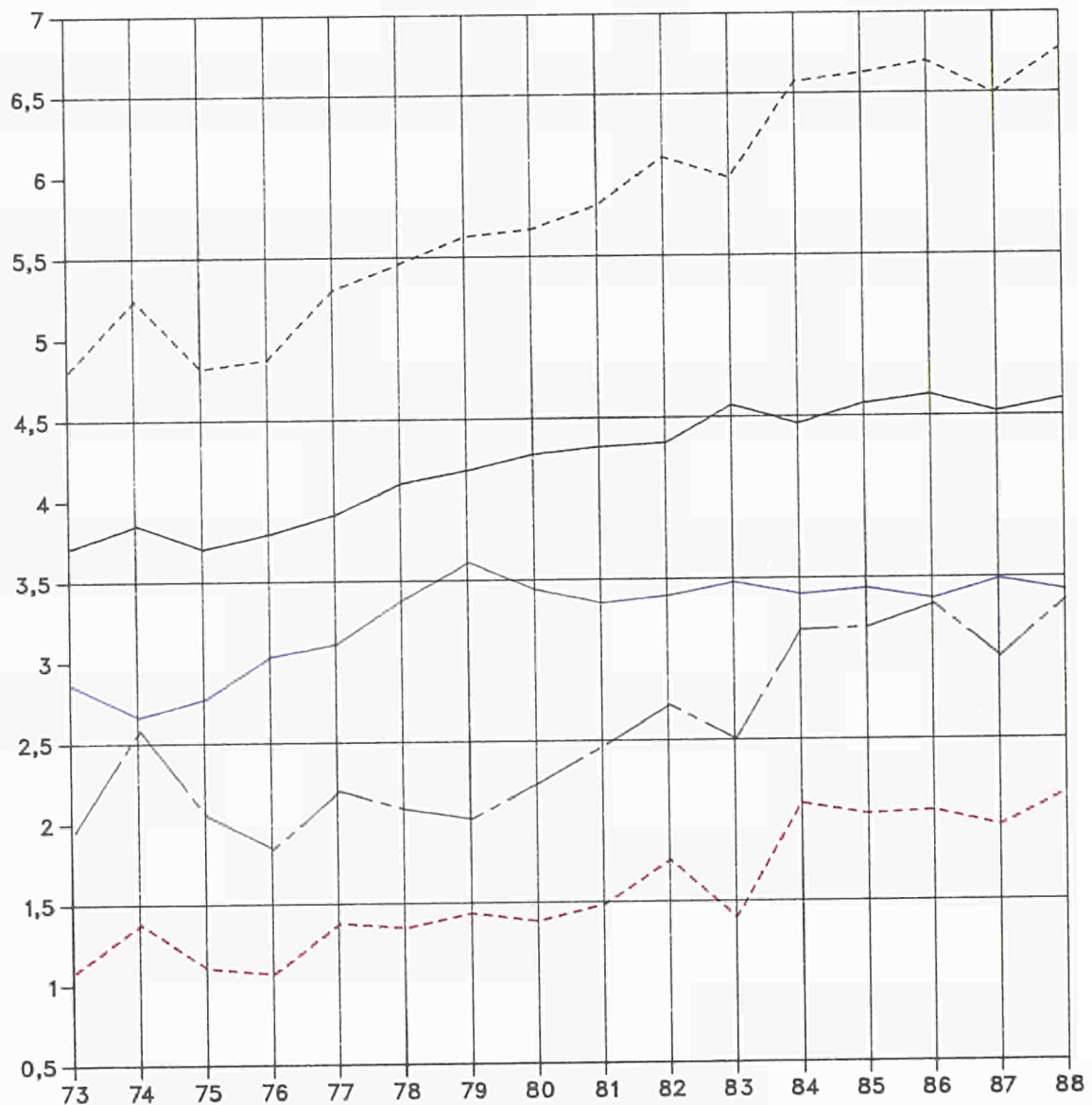

5. DEUTSCHLAND

Aux prix et taux de change de 1985

Production végétale finale
Production animale finale
Production finale de l'agriculture
Consommation intermédiaire
Valeur ajoutée brute aux prix du marché

MRD ECU

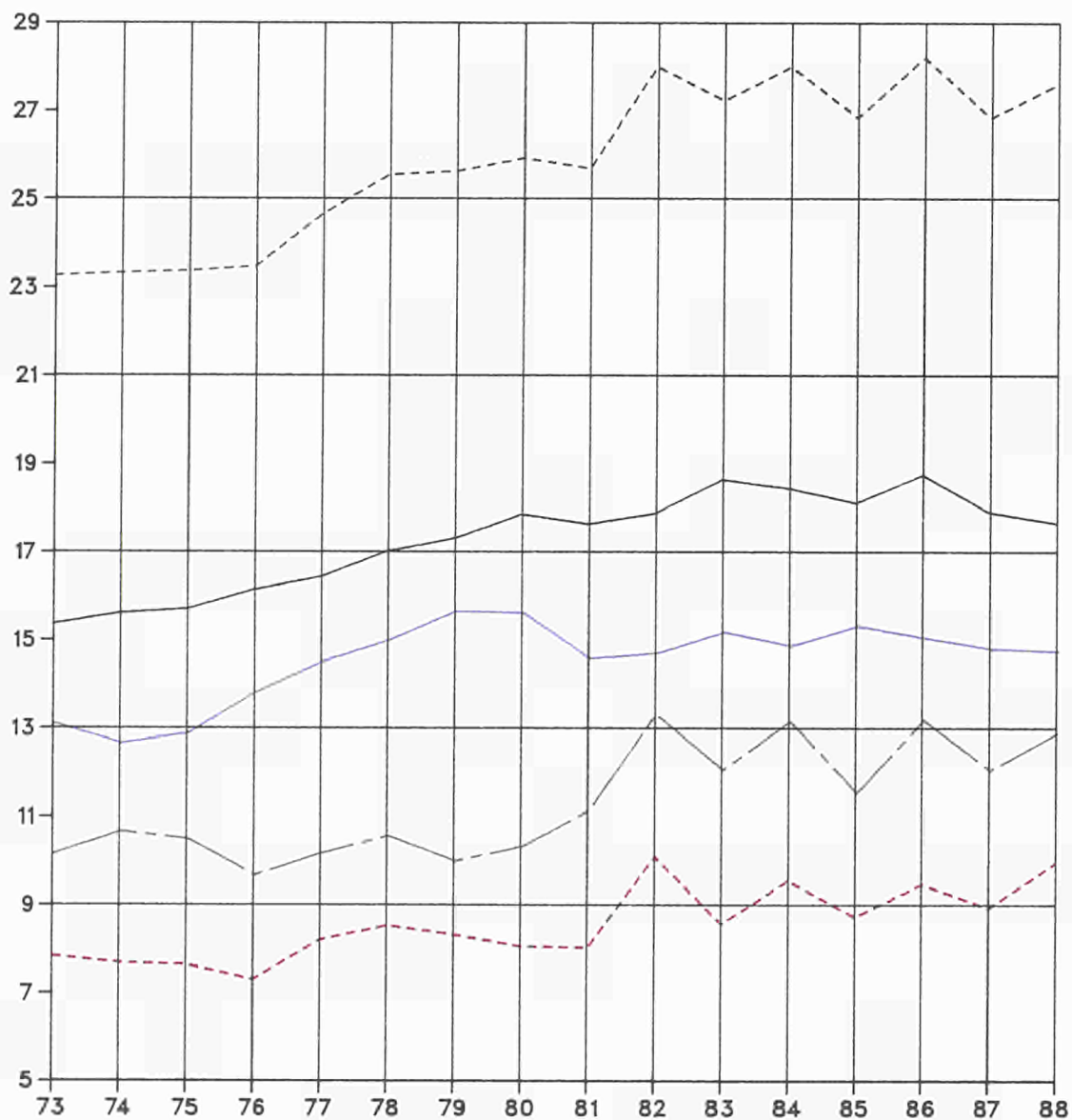

6. HELLAS

Aux prix et taux de change de 1985

Production végétale finale
Production animale finale
Production finale de l'agriculture
Consommation intermédiaire
Valeur ajoutée brute aux prix du marché

MRD ECU

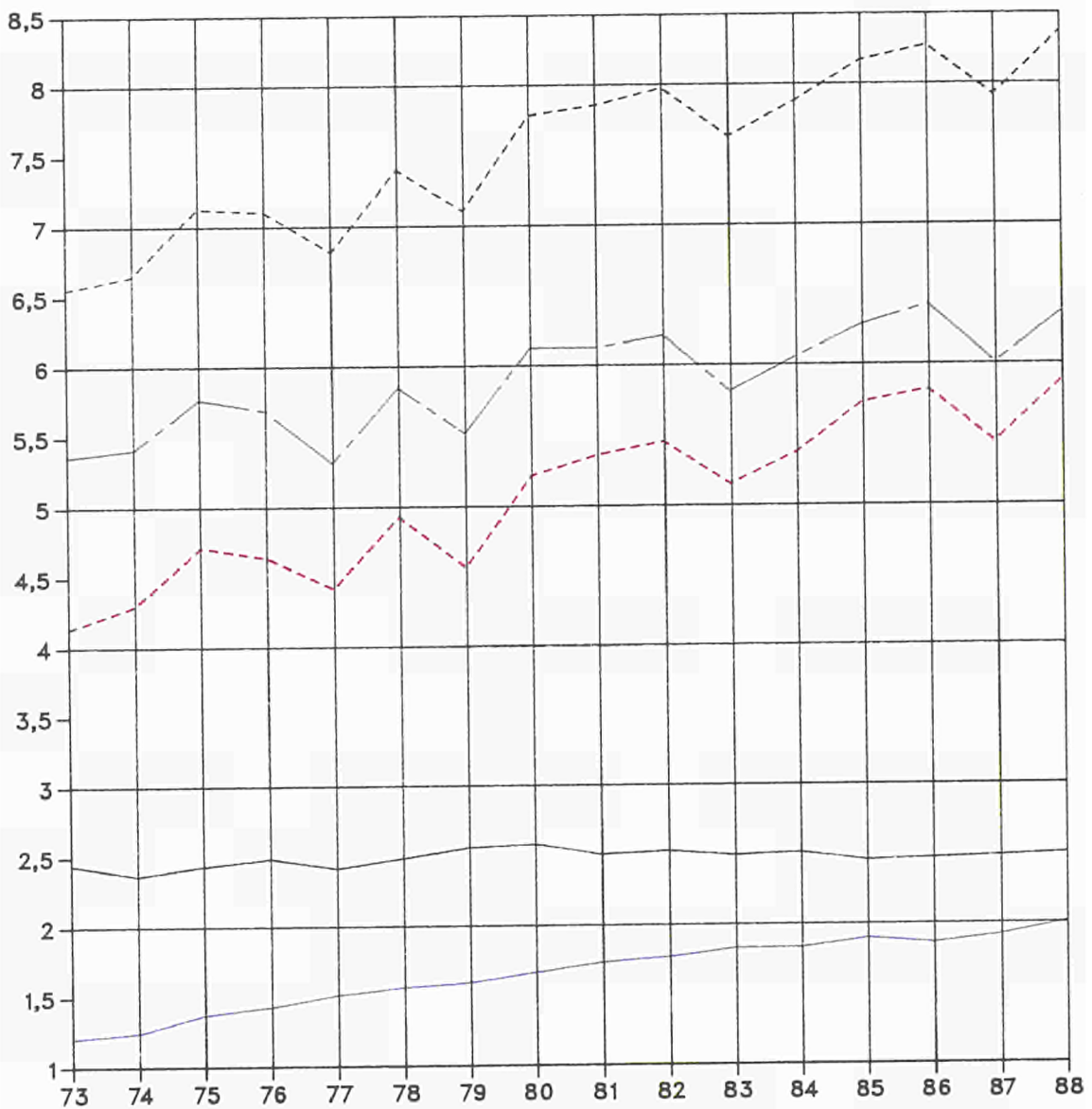

7. ESPANA

Aux prix et taux de change de 1985

Production végétale finale
Production animale finale
Production finale de l'agriculture
Consommation intermédiaire
Valeur ajoutée brute aux prix du marché

MRD ECU

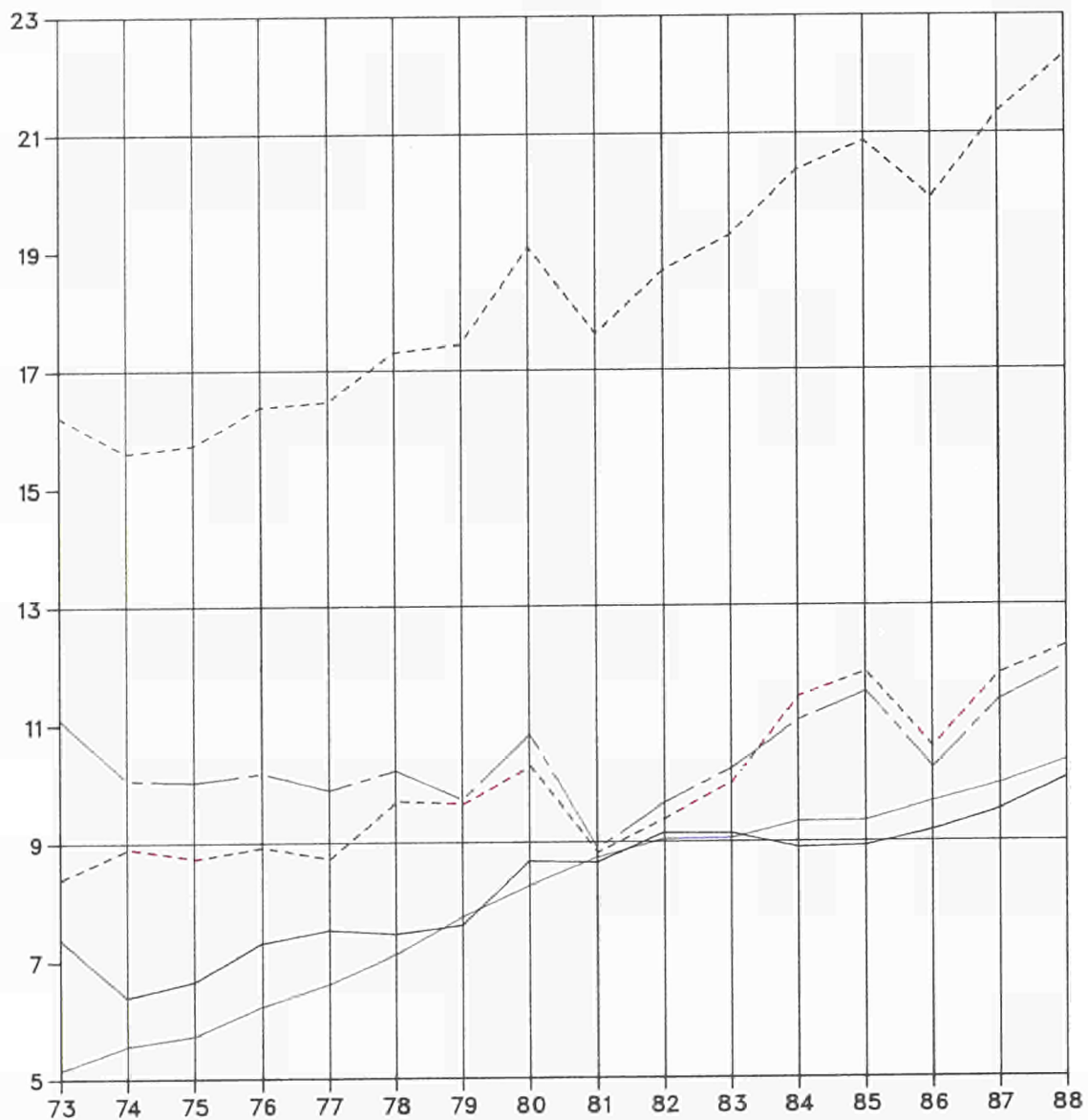

8. FRANCE

Aux prix et taux de change de 1985

Production végétale finale
Production animale finale
Production finale de l'agriculture
Consommation intermédiaire
Valeur ajoutée brute aux prix du marché

MRD ECU



9. IRELAND

Aux prix et taux de change de 1985

Production végétale finale
Production animale finale
Production finale de l'agriculture
Consommation intermédiaire
Valeur ajoutée brute aux prix du marché

MRD ECU

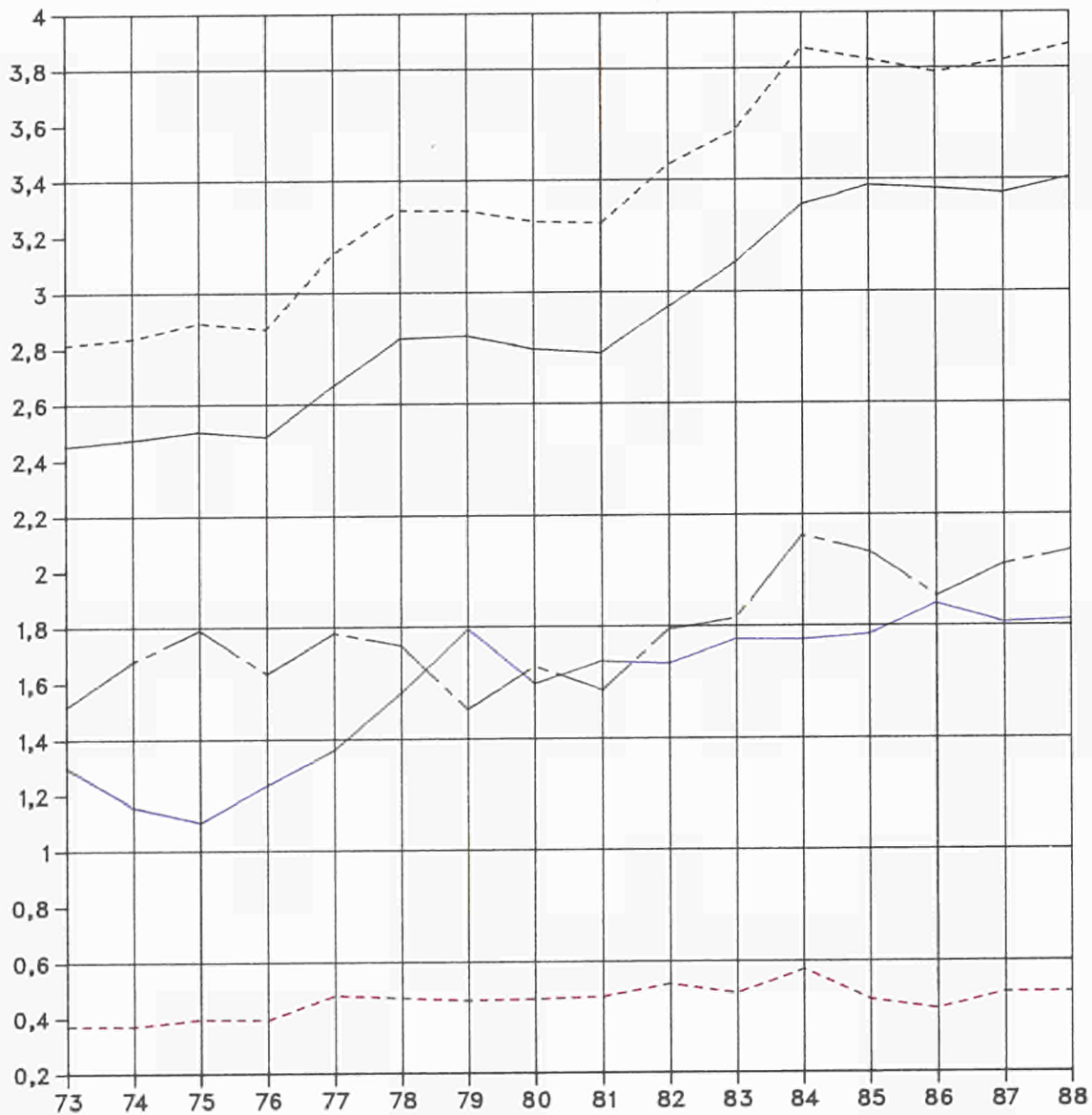

10. ITALIA

Aux prix et taux de change de 1985

Production végétale finale
Production animale finale
Production finale de l'agriculture
Consommation intermédiaire
Valeur ajoutée brute aux prix du marché

MRD ECU

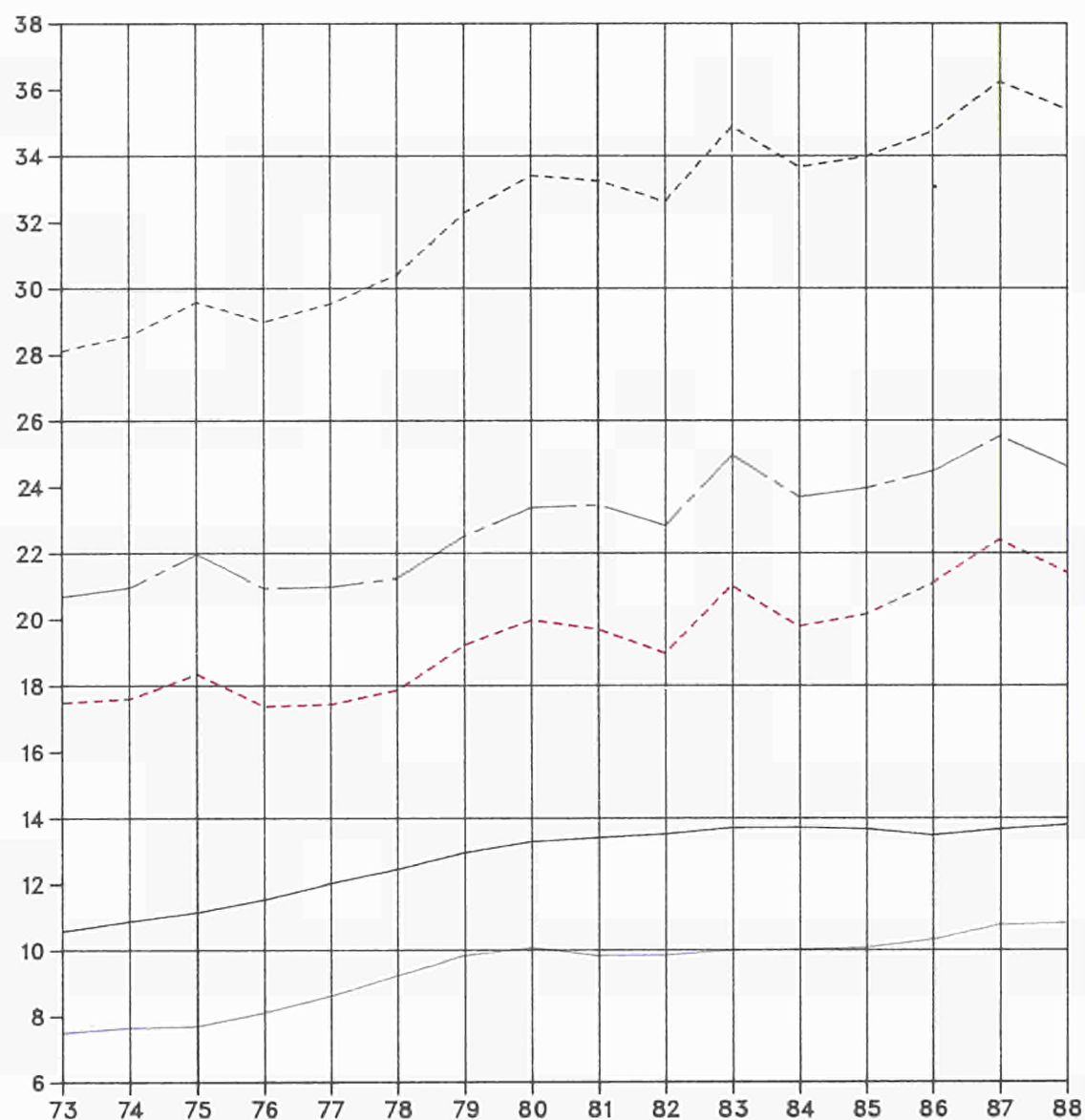

11. LUXEMBOURG

Aux prix et taux de change de 1985

- Production végétale finale
- Production animale finale
- Production finale de l'agriculture
- Consommation intermédiaire
- Valeur ajoutée brute aux prix du marché

MRD ECU

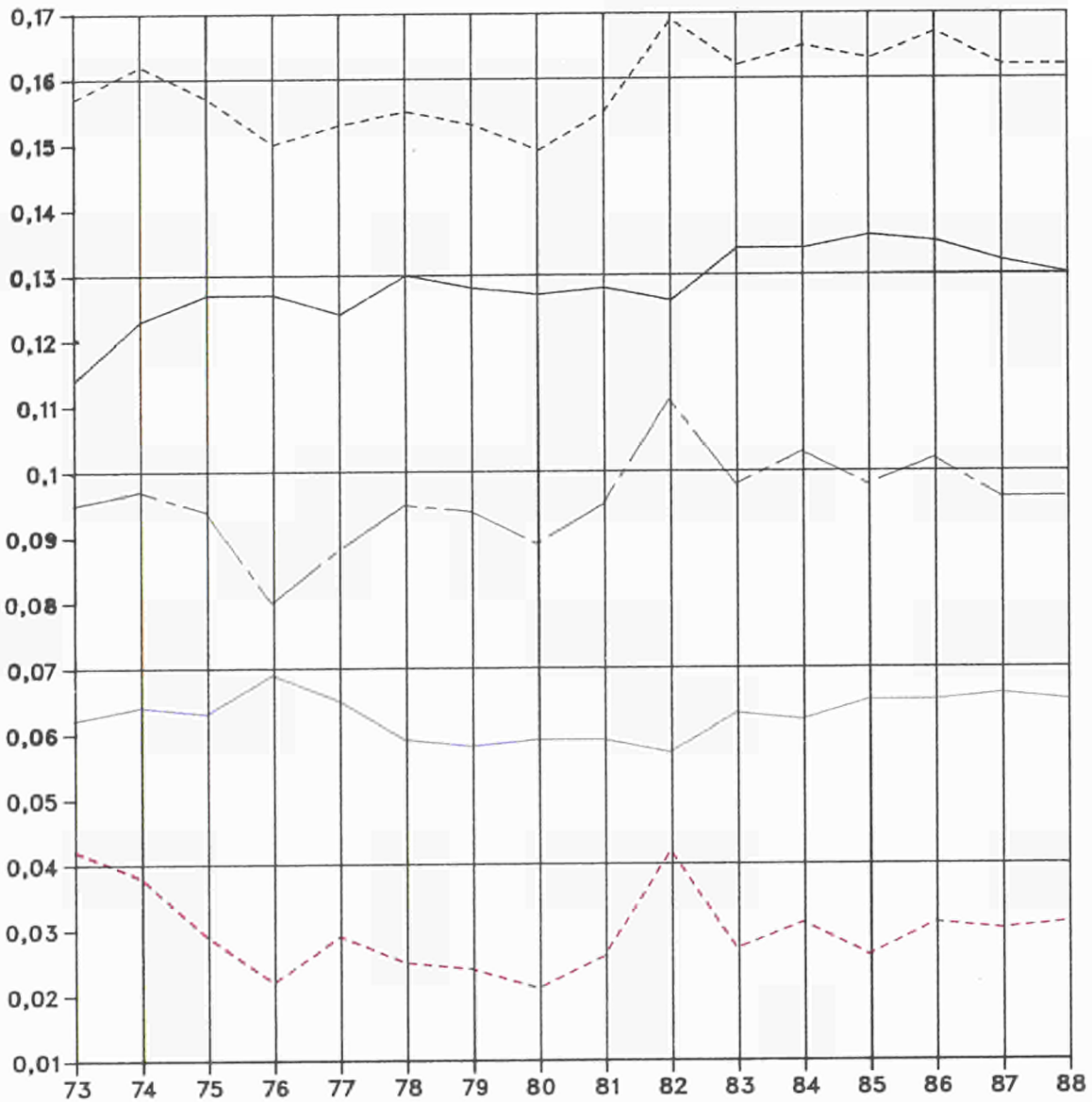

12. NEDERLAND

Aux prix et taux de change de 1985

Production végétale finale
Production animale finale
Production finale de l'agriculture
Consommation intermédiaire
Valeur ajoutée brute aux prix du marché

MRD ECU

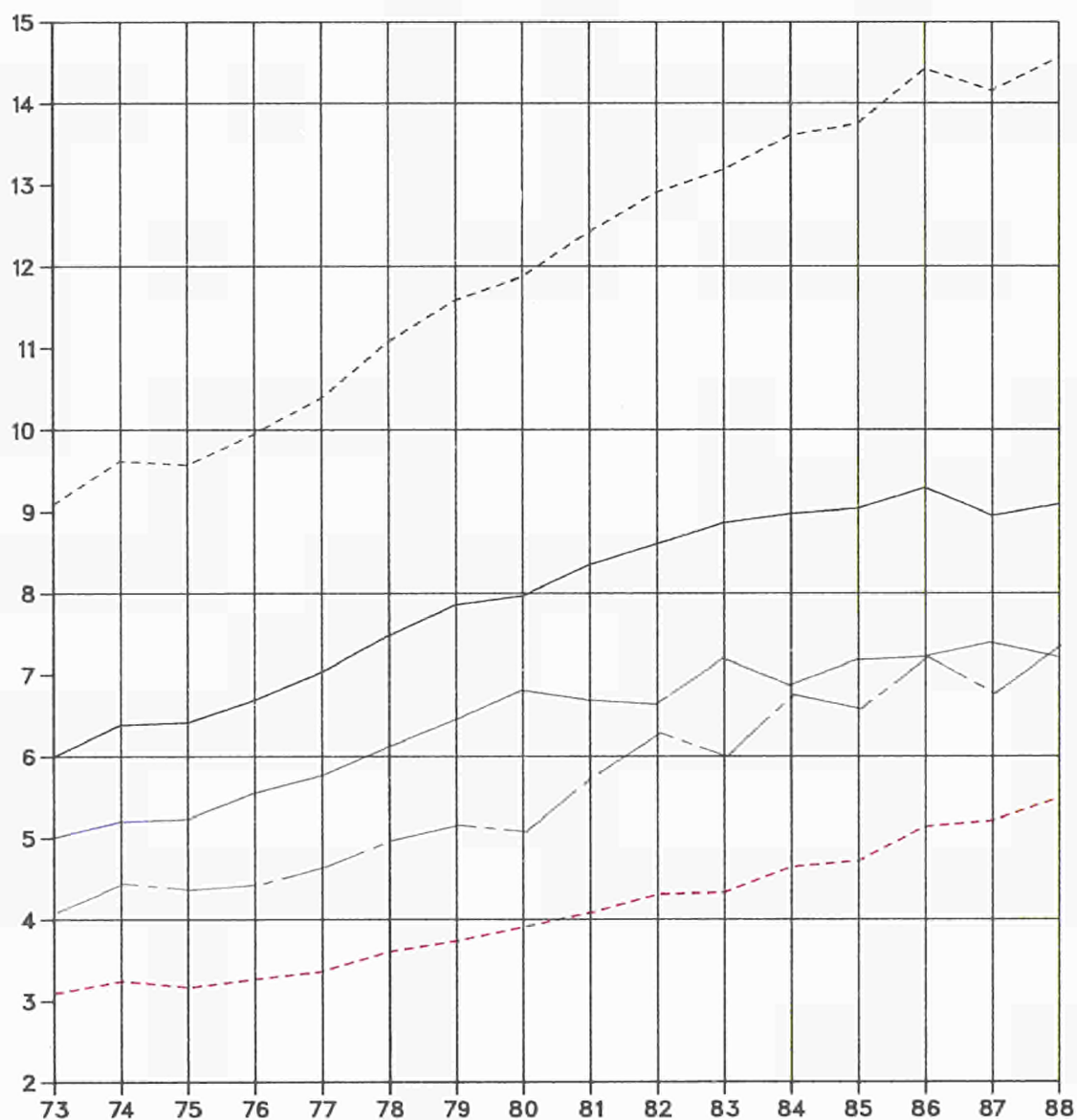

13. PORTUGAL

Aux prix et taux de change de 1985

Production végétale finale
Production animale finale
Production finale de l'agriculture
Consommation intermédiaire
Valeur ajoutée brute aux prix du marché

MRD ECU

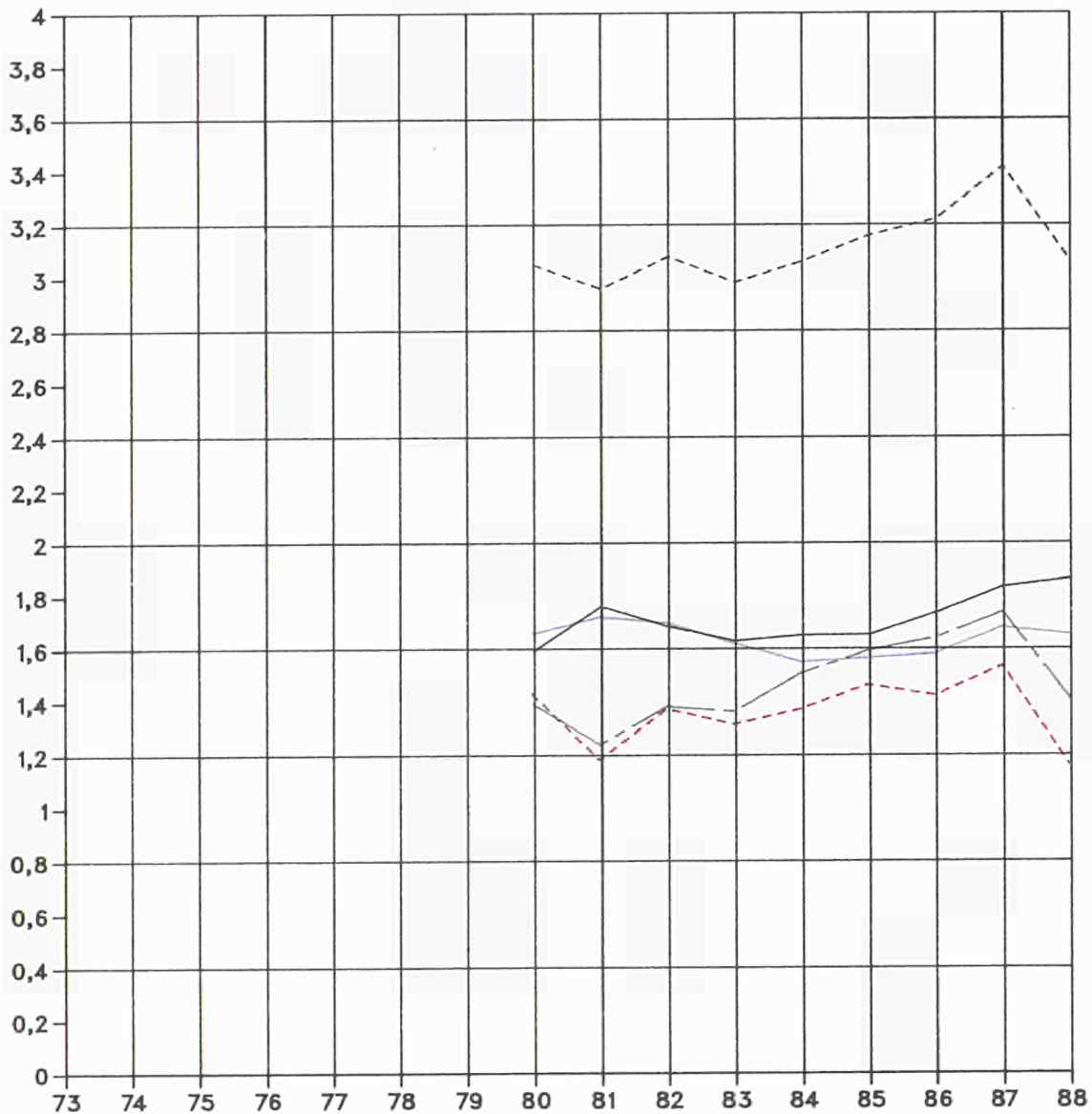

14. UNITED KINGDOM

Aux prix et taux de change de 1985

Production végétale finale
Production animale finale
Production finale de l'agriculture
Consommation intermédiaire
Valeur ajoutée brute aux prix du marché

MRD ECU

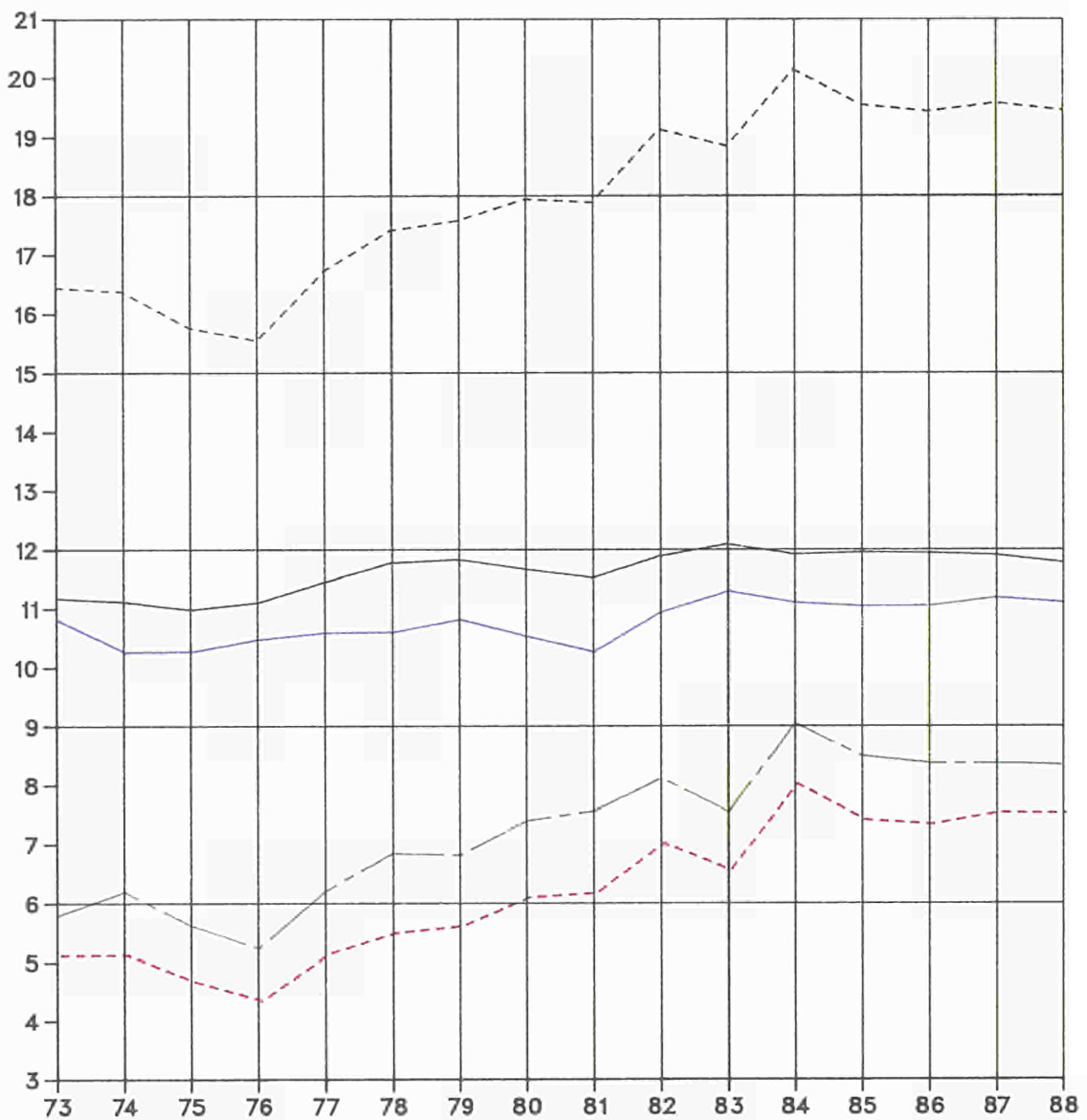

15. CISEAUX DES PRIX ET PRODUCTIVITE DES CONSOMMATIONS INTERMEDIAIRES

Ciseaux des prix

Productivité des consommations intermédiaires

(1984+1985+1986)/3 = 100

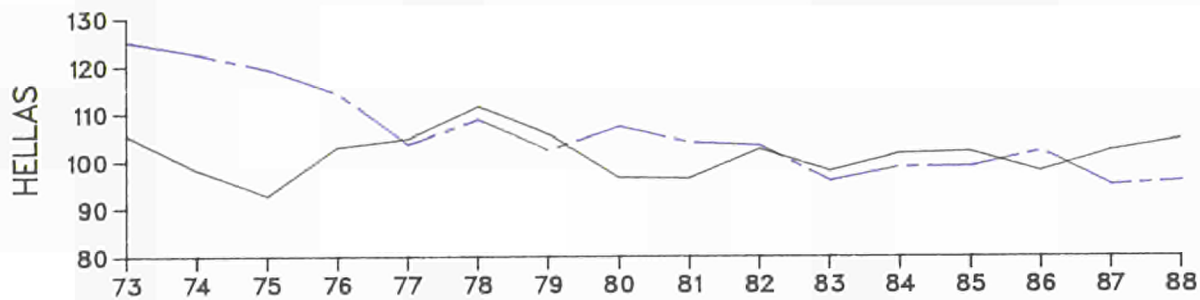
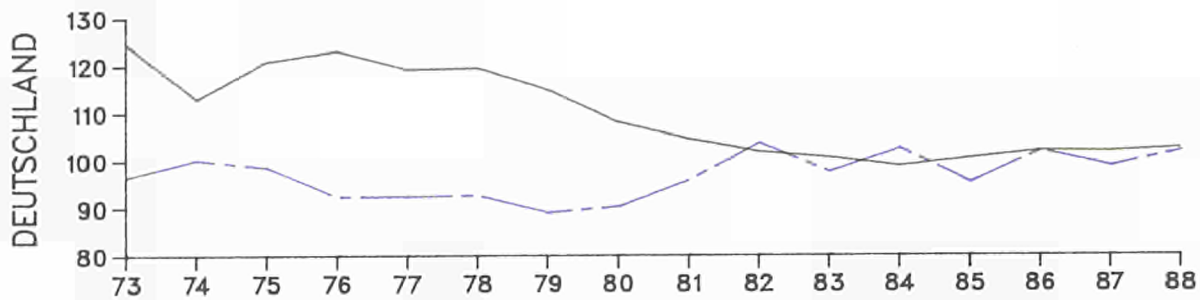
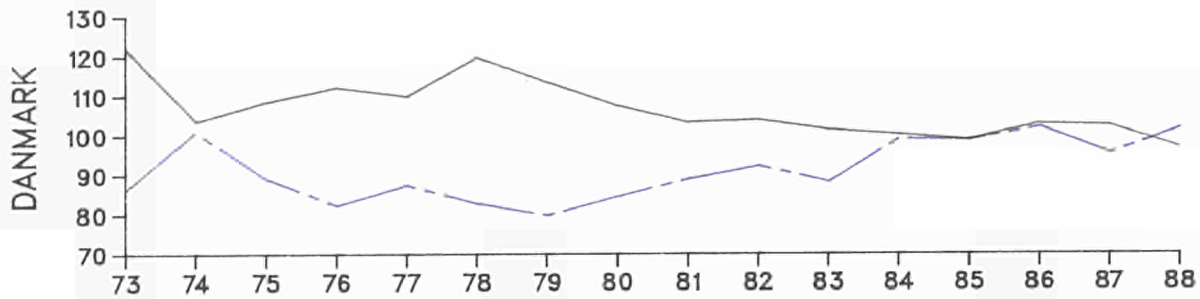
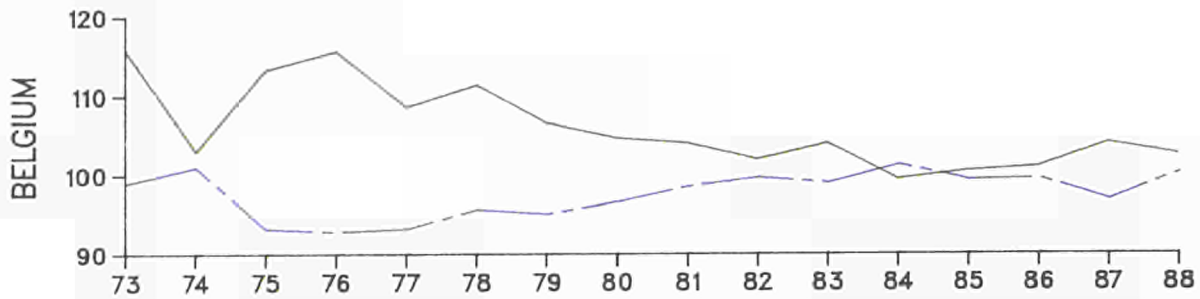

16. CISEAUX DES PRIX ET PRODUCTIVITE DES CONSOMMATIONS INTERMEDIAIRES

Ciseaux des prix

Productivité des consommations intermédiaires

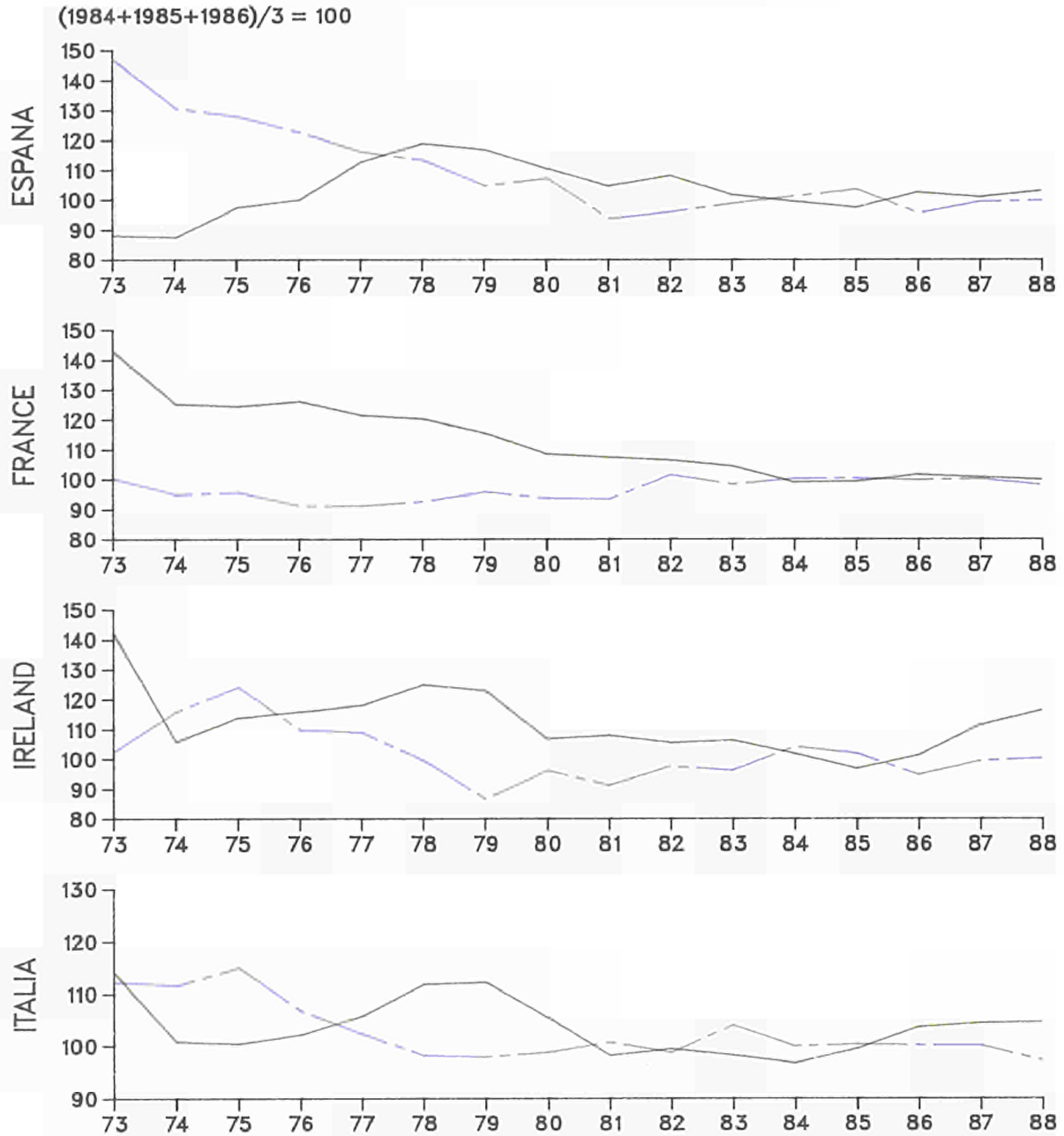

17. CISEAUX DES PRIX ET PRODUCTIVITE DES CONSOMMATIONS INTERMEDIAIRES

Ciseaux des prix

Productivité des consommations Intermédiaires

$(1984+1985+1986)/3 = 100$

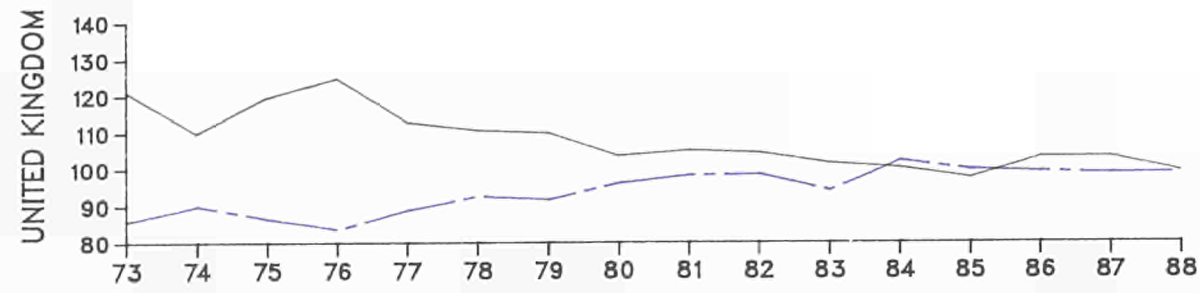
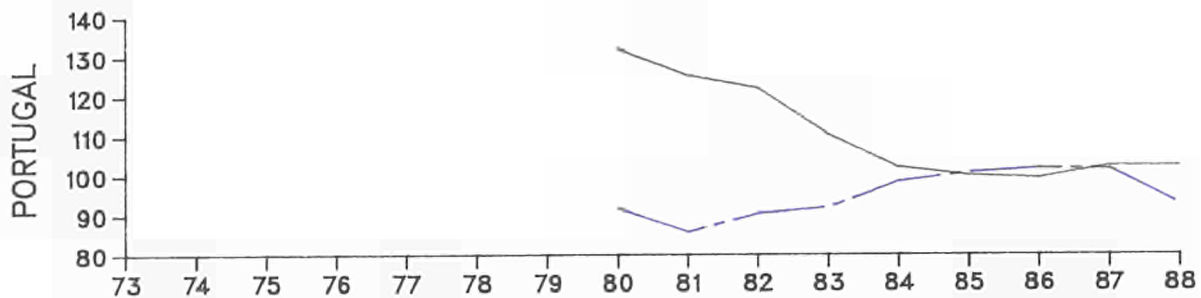
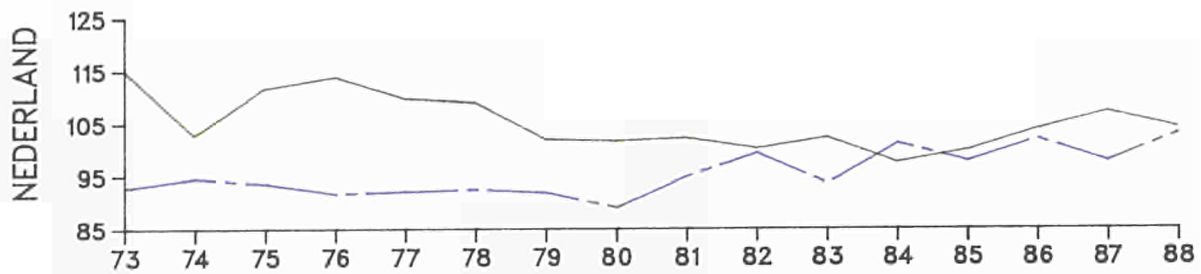
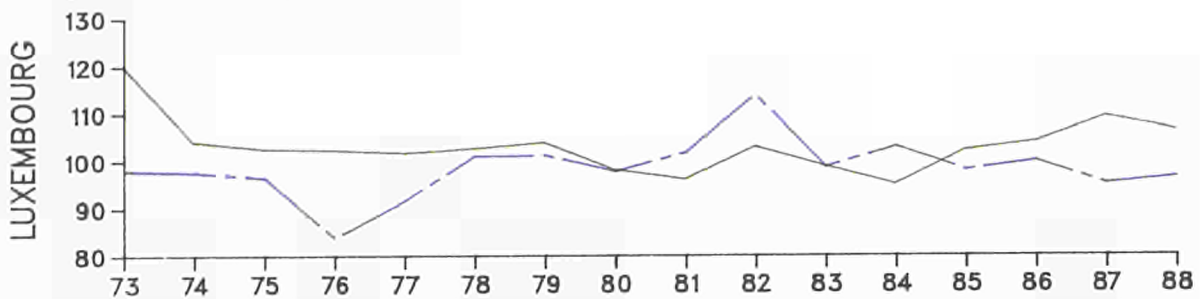

18. PRODUCTION FINALE DANS LA CE EN ECU

1988

Production végétale finale

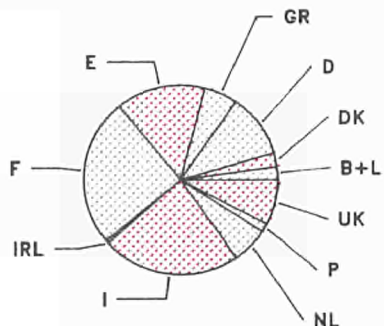

Production animale finale

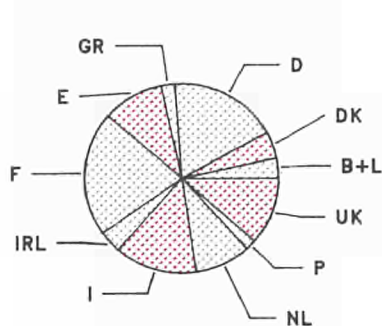

Production finale de l'agriculture

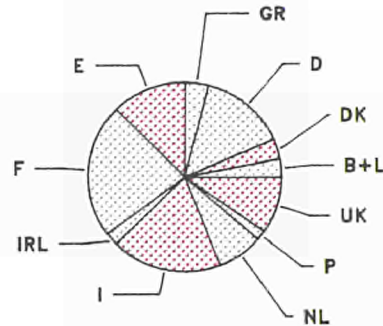

PRODUCTION FINALE DE L'AGRICULTURE 1984-1988

EUR 12 = 100

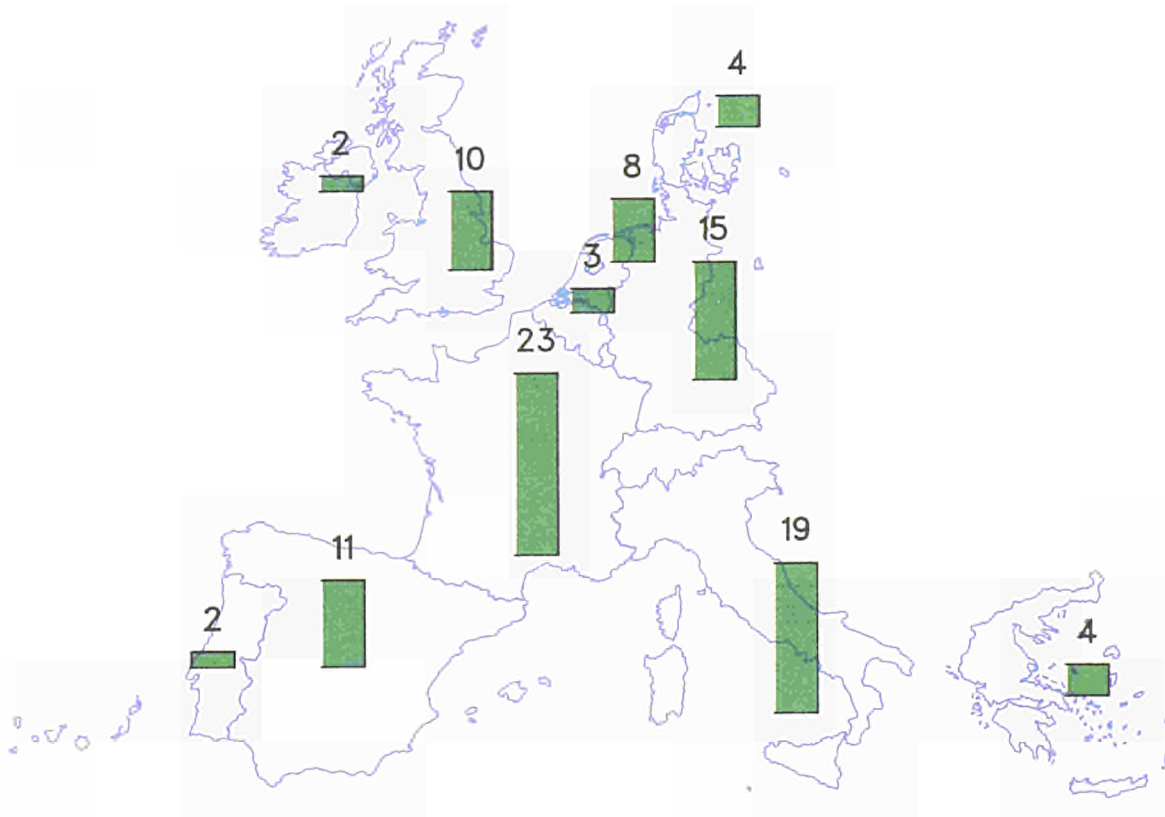

19. PRODUCTION VÉGÉTALE FINALE

Aux prix et standards de pouvoir d'achat de 1985

B	E	L
DK	F	NL
D	IRL	P
GR	I	UK

MRD SPA

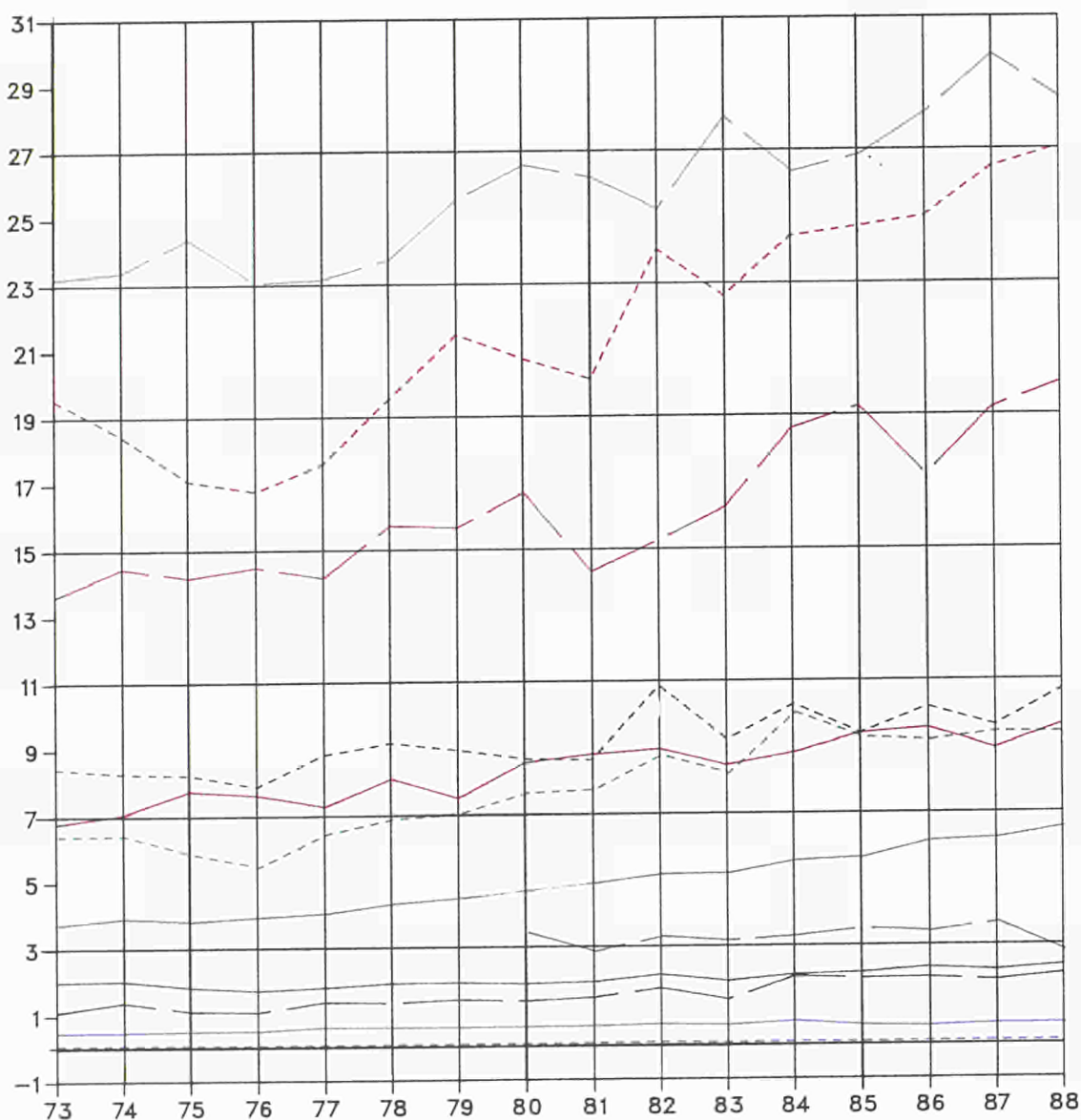

20. PRODUCTION ANIMALE FINALE

Aux prix et standards de pouvoir d'achat de 1985

B	_____	E	_____	L	_____
DK	_____	F	_____	NL	_____
D	_____	IRL	_____	P	_____
GR	_____	I	_____	UK	_____

MRD SPA

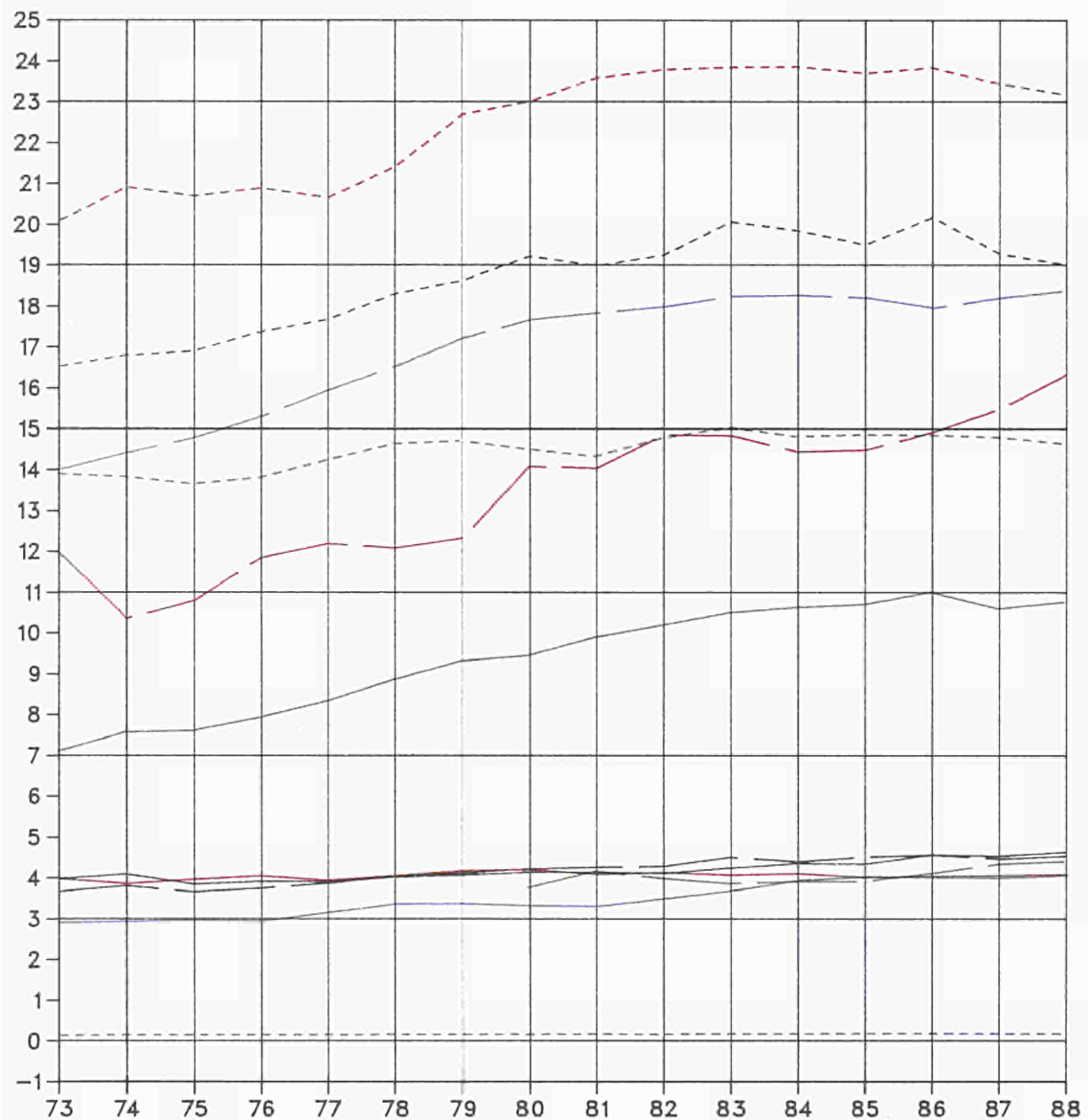

21. PRODUCTION FINALE DE L'AGRICULTURE

Aux prix et standards de pouvoir d'achat de 1985

B	_____	E	_____	L	_____
DK	_____	F	_____	NL	_____
D	_____	IRL	_____	P	_____
GR	_____	I	_____	UK	_____

MRD SPA

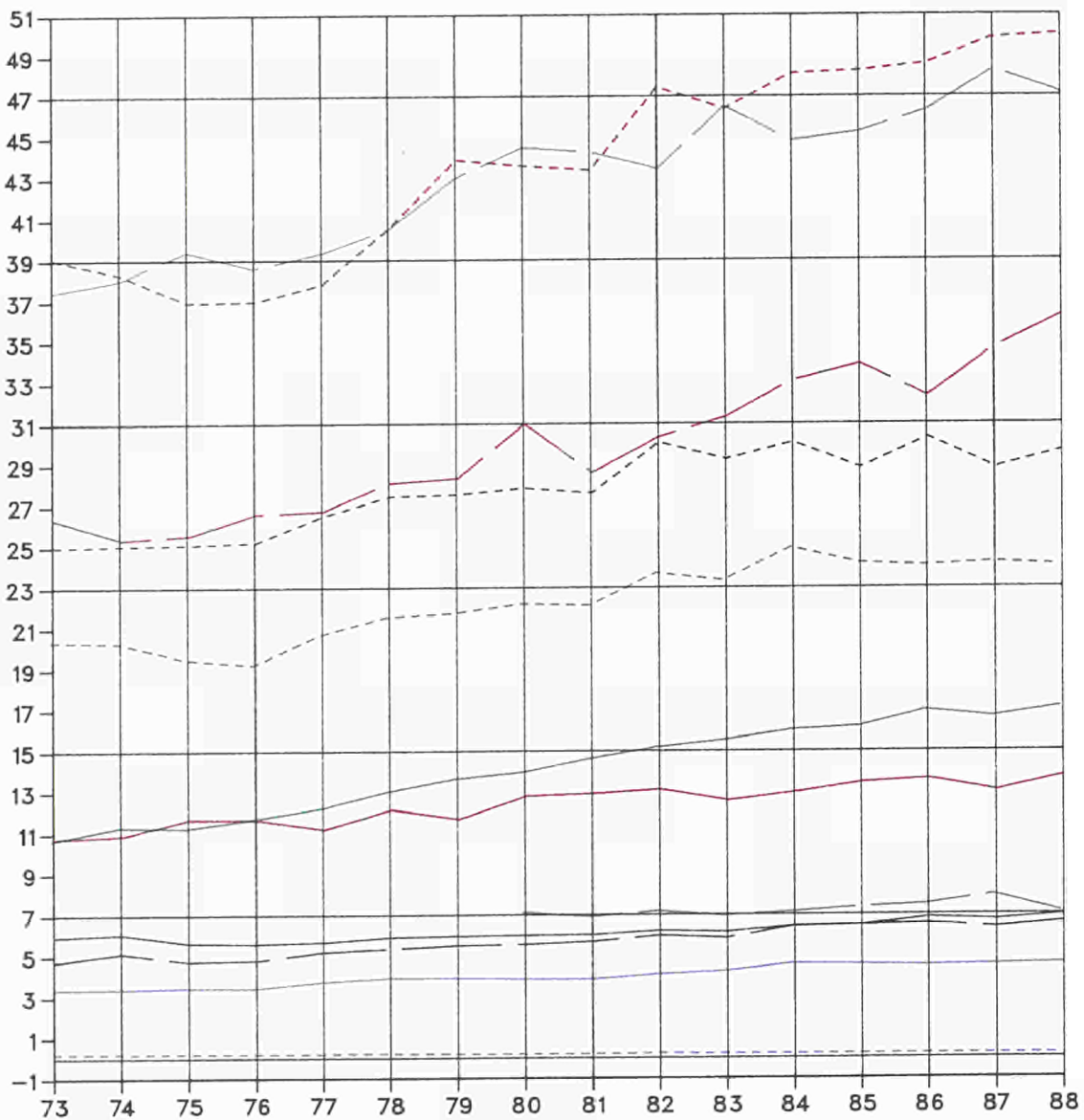

22. CONSOMMATION INTERMÉDIAIRE

Aux prix et standards de pouvoir d'achat de 1985

B	E	L
DK	F	NL
D	IRL	P
GR	I	UK

MRD SPA

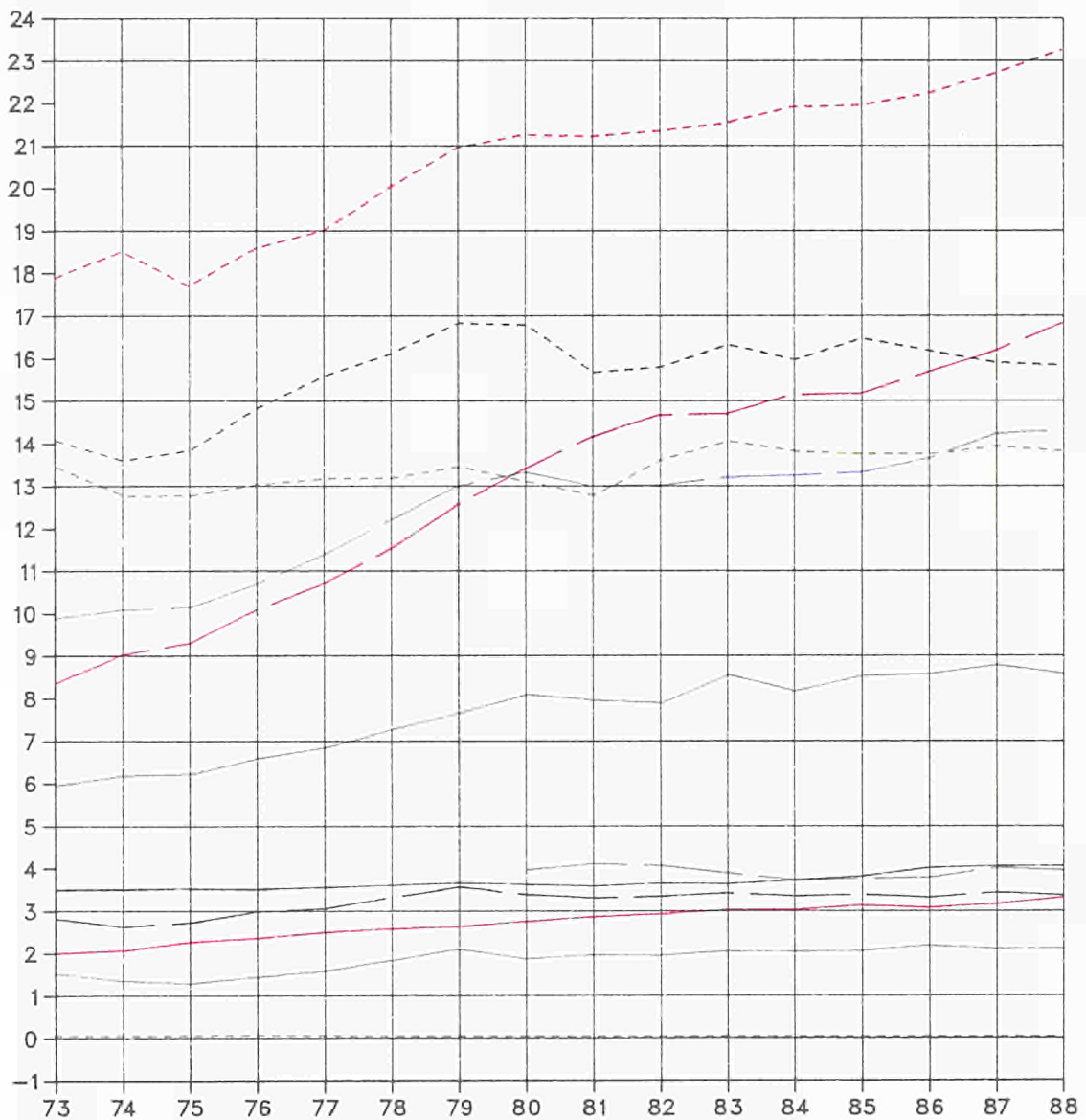

23. VALEUR AJOUTÉE BRUTE AUX PRIX DU MARCHÉ

Aux prix et standards de pouvoir d'achat de 1985

B	_____	E	_____	L	_____
DK	_____	F	_____	NL	_____
D	_____	IRL	_____	P	_____
GR	_____	I	_____	UK	_____

MRD SPA

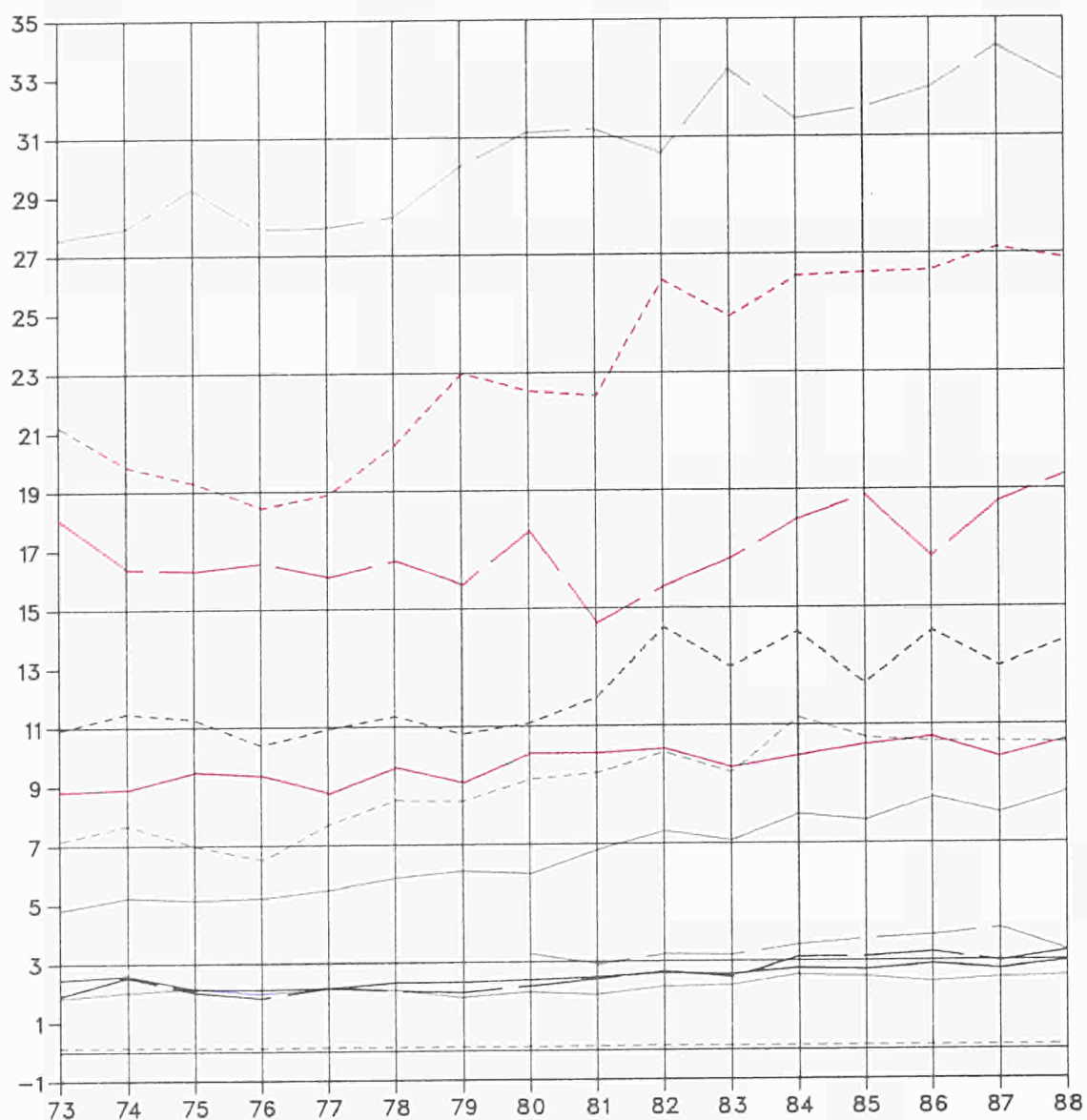

Cuadros
Tabeller
Tabellen
Πίνακες
Tables
Tableaux
Tabelle
Tabellen
Quadros

A.0.1 FINAL AGRICULTURAL OUTPUT

A.0.1 PRODUCTION FINALE DE L'AGRICULTURE

	EUR 12	EUR 10	B	DK	D	GR	E	F	IRL	I	L	NL	P	UK
AT CURRENT PRICES AND EXCHANGE RATES														
MIO ECU														
1981	149 936	131 976	4 488	5 086	23 277	6 395	15 346	34 835	2 876	26 828	132	10 717	2 613	17 344
1982	168 810	148 258	4 647	5 792	27 060	7 475	17 686	39 378	3 317	28 891	155	12 132	2 866	19 414
1983	173 591	153 914	5 028	5 895	27 345	7 066	16 943	39 646	3 580	33 340	153	12 891	2 734	18 970
1984	184 945	161 981	5 291	6 725	28 412	7 945	19 943	41 573	3 916	33 629	158	13 711	3 021	20 621
1985	185 328	161 295	5 384	6 620	26 846	8 170	20 874	43 033	3 829	33 966	164	13 754	3 159	19 529
1986	184 596	160 802	5 547	6 661	27 627	7 051	20 601	43 229	3 707	34 976	170	14 203	3 194	17 630
1987	181 078	156 740	5 367	6 182	25 753	6 581	21 066	42 451	3 708	35 407	168	13 975	3 273	17 149
1988	185 718	159 267	5 484	6 358	26 970	7 182	23 380	42 429	4 074	34 194	168	14 311	3 072	18 098
AUX PRIX ET TAUX DE CHANGE COURANTS														
MIO PPS/SPA														
1981	176 932	149 174	4 621	4 809	23 407	9 495	22 350	35 661	3 486	37 282	142	11 572	5 408	18 700
1982	201 956	169 614	5 341	5 631	27 243	10 392	26 166	42 419	3 844	39 964	180	12 839	6 175	21 761
1983	215 695	180 298	6 012	5 755	27 595	10 693	28 880	44 443	4 217	44 342	184	14 098	6 517	22 960
1984	231 827	192 076	6 446	6 657	29 715	12 080	32 486	47 064	4 675	43 949	194	15 655	7 265	25 641
1985	235 527	194 160	6 500	6 498	28 873	13 394	33 914	48 252	4 542	45 287	204	16 291	7 454	24 318
1986	239 087	197 723	6 656	6 550	29 106	13 366	33 872	48 748	4 509	46 230	216	16 881	7 492	25 461
1987	239 381	196 311	6 470	5 987	26 944	12 755	35 199	49 349	4 832	47 085	219	16 903	7 871	25 766
1988	245 715	201 126	6 864	6 181	29 139	13 600	37 364	50 687	5 392	46 111	224	17 772	7 225	25 156
AT 1985 PRICES AND 1985 EXCHANGES RATES														
MIO ECU														
1981	170 559	149 996	5 000	5 812	25 696	7 856	17 606	38 705	3 245	33 210	155	12 433	2 958	17 883
1982	179 593	157 836	5 159	6 105	28 016	7 975	18 679	42 323	3 454	32 596	170	12 910	3 078	19 127
1983	180 210	157 954	5 100	5 975	27 234	7 630	19 275	41 367	3 578	34 880	162	13 193	2 981	18 836
1984	185 584	162 146	5 346	6 568	28 014	7 877	20 379	42 911	3 873	33 637	166	13 621	3 060	20 133
1985	185 328	161 295	5 384	6 620	26 846	8 170	20 874	43 033	3 829	33 966	164	13 754	3 159	19 529
1986	187 866	164 750	5 677	6 695	28 227	8 278	19 896	43 343	3 783	34 735	168	14 431	3 221	19 414
1987	189 984	165 219	5 582	6 492	26 840	7 917	21 347	44 448	3 826	36 233	163	14 157	3 418	19 562
1988	191 962	166 582	5 784	6 770	27 620	8 364	22 318	44 612	3 885	35 380	162	14 570	3 063	19 434
AUX PRIX ET TAUX DE CHANGE DE 1985														
MIO PPS/SPA														
1981	216 555	180 973	6 037	5 705	27 637	12 879	28 604	43 399	3 849	44 280	193	14 726	6 979	22 268
1982	227 372	139 761	6 229	5 992	30 131	13 075	30 349	47 456	4 097	43 461	212	15 292	7 262	23 817
1983	228 587	190 237	6 158	5 864	29 290	12 509	31 316	46 384	4 243	46 506	202	15 626	7 034	23 455
1984	235 241	194 911	6 454	6 447	30 130	12 914	33 110	48 115	4 594	44 849	207	16 133	7 220	25 070
1985	235 527	194 159	6 500	6 498	28 873	13 394	33 914	48 252	4 542	45 287	204	16 291	7 454	24 318
1986	238 154	198 229	6 854	6 571	30 358	13 571	32 325	48 600	4 487	46 312	209	17 092	7 600	24 175
1987	241 720	198 472	6 740	6 371	28 867	12 978	34 683	49 839	4 538	48 310	203	16 768	8 065	24 358
1988	243 945	200 509	6 983	6 645	29 706	12 712	36 260	50 023	4 608	47 173	203	17 258	7 227	24 199
AS PERCENTAGE OF EC FINAL AGRICULTURAL OUTPUT (IN ECU)														
PART DANS LA PRODUCTION FINALE DE L'AGRICULTURE DE LA CE (EN ECU)														
%														
1981	100,0		3,0	3,4	15,5	4,3	10,2	23,2	1,9	17,9	0,1	7,1	1,7	11,6
1982	100,0		2,8	3,4	16,0	4,4	10,5	23,3	2,0	17,1	0,1	7,2	1,7	11,5
1983	100,0		2,9	3,4	15,8	4,1	9,8	22,8	2,1	19,2	0,1	7,4	1,6	10,9
1984	100,0		2,9	3,6	15,4	4,3	10,8	22,5	2,1	18,2	0,1	7,4	1,6	11,1
1985	100,0		2,9	3,6	14,5	4,4	11,3	23,2	2,1	18,3	0,1	7,4	1,7	10,5
1986	100,0		3,0	3,6	15,0	3,8	11,2	23,4	2,0	18,9	0,1	7,7	1,7	9,6
1987	100,0		3,0	3,4	14,2	3,6	11,6	23,4	2,0	19,6	0,1	7,7	1,8	9,5
1988	100,0		3,0	3,4	14,5	3,9	12,6	22,8	2,2	18,4	0,1	7,7	1,7	9,7
VOLUME INDICES														
(1984+1985+1986)/3 = 100														
1985	99,5	99,1	98,4	99,9	95,9	100,8	102,4	99,9	100,0	99,6	98,8	98,7	100,4	99,2
1986	100,9	101,2	103,8	101,0	101,9	102,1	97,6	100,6	98,8	101,8	101,2	103,6	102,4	98,6
1987	102,0	101,5	102,1	97,9	96,9	97,6	104,7	103,1	99,9	106,2	98,1	101,6	108,6	99,3
1988	103,1	102,4	105,8	102,1	99,7	103,2	109,5	103,5	101,5	103,7	97,9	104,6	97,3	98,7
PRICE INDICES (1)(2)														
(1984+1985+1986)/3 = 100														
1985	100,3	100,6	101,6	99,2	101,5	101,7	98,0	100,7	99,0	101,0	101,6	101,6	100,1	98,0
1986	101,1	100,0	96,8	97,7	95,0	112,6	108,0	100,6	99,5	102,7	100,7	95,6	112,1	101,4
1987	100,2	98,9	93,6	92,9	90,6	124,9	106,5	98,1	104,0	101,9	100,2	93,2	119,7	102,7
1988	102,2	100,7	93,1	92,4	92,4	138,4	109,4	99,2	112,5	103,6	101,8	92,8	131,1	102,9
INDICES DE VOLUME														
INDICES DE PRIX (1)(2)														

(1) EUR 12 AND EUR 10 CALCULATED AT CURRENT PRICES IN ECU 1985
 (2) MEMBER STATES CALCULATED AT CURRENT PRICES IN NAT. CURRENCIES

(1) EUR 12 ET EUR 10 CALCULE AUX PRIX COURANTS EN ECU 1985
 (2) ETATS MEMBRES CALCULES AUX PRIX COURANTS EN MONNAIES NAT.

A.0.1.1 FINAL CROP OUTPUT

A.0.1.1 PRODUCTION VEGETALE FINALE

	EUR 12	EUR 10	B	DK	D	GR	E	F	IRL	I	L	NL	P	UK
AT CURRENT PRICES AND EXCHANGE RATES						MIO ECU				AUX PRIX ET TAUX DE CHANGE COURANTS				
1981	66 518	57 150	1 477	1 385	7 391	4 257	8 062	16 690	445	15 796	25	3 580	1 307	6 104
1982	76 607	65 736	1 519	1 759	9 089	5 013	9 403	20 041	530	16 644	41	3 900	1 468	7 198
1983	78 763	68 081	1 745	1 557	8 195	4 756	9 401	19 793	532	19 970	26	4 291	1 282	7 215
1984	87 127	74 143	1 788	2 188	9 516	5 518	11 517	21 199	614	19 802	29	4 913	1 468	8 576
1985	86 336	73 016	1 812	2 050	8 730	5 723	11 861	22 023	451	20 095	27	4 713	1 458	7 393
1986	87 269	74 241	1 909	2 111	9 140	4 882	11 535	22 503	444	21 091	32	5 108	1 493	7 021
1987	87 932	74 260	1 912	1 993	8 664	4 481	12 099	22 394	481	22 031	30	5 434	1 574	6 838
1988	90 450	75 623	1 989	2 080	9 796	5 062	13 503	22 751	486	20 835	30	5 576	1 325	7 017
AT 1985 PRICES AND 1985 EXCHANGES RATES						MIO PPS/SPA				AUX PRIX ET TAUX DE CHANGE DE 1985				
1981	81 078	66 633	1 521	1 310	7 432	6 321	11 741	17 086	539	21 951	27	3 865	2 704	6 581
1982	94 124	77 049	1 746	1 710	9 151	6 970	13 911	21 589	615	23 024	48	4 127	3 164	8 069
1983	100 984	81 905	2 087	1 520	8 269	7 197	16 024	22 188	627	26 560	32	4 692	3 055	8 733
1984	111 896	89 605	2 179	2 166	9 952	8 389	18 760	23 999	733	25 879	36	5 610	3 531	10 663
1985	112 526	89 814	2 188	2 012	9 389	9 382	19 271	24 695	535	26 793	34	5 583	3 441	9 205
1986	115 763	93 294	2 291	2 076	9 630	9 254	18 966	25 375	540	27 878	40	6 071	3 504	10 140
1987	118 830	94 830	2 305	1 931	9 065	8 685	20 215	26 033	627	29 298	40	6 572	3 785	10 275
1988	122 015	97 318	2 489	2 022	10 584	9 584	21 579	27 179	644	28 097	41	6 925	3 118	9 754
AT 1985 PRICES AND 1985 EXCHANGES RATES						MIO ECU				AUX PRIX ET TAUX DE CHANGE DE 1985				
1981	74 756	64 785	1 602	1 499	8 027	5 358	8 796	17 945	465	19 617	26	4 081	1 176	6 165
1982	82 005	71 263	1 780	1 770	10 098	5 453	9 374	21 416	509	18 893	43	4 304	1 367	6 998
1983	80 524	69 229	1 609	1 410	8 565	5 143	9 987	20 162	476	20 972	27	4 325	1 309	6 539
1984	86 345	73 530	1 768	2 119	9 554	5 370	11 448	21 765	562	19 718	32	4 639	1 367	8 004
1985	86 336	73 016	1 812	2 050	8 730	5 723	11 861	22 023	451	20 095	27	4 713	1 458	7 393
1986	87 529	75 529	1 920	2 070	9 475	5 813	10 582	22 300	417	21 049	32	5 136	1 418	7 317
1987	90 742	77 380	1 845	1 974	8 935	5 438	11 831	23 603	477	22 356	30	5 204	1 531	7 518
1988	92 411	78 965	1 964	2 175	9 955	5 868	12 292	24 140	480	21 368	32	5 481	1 154	7 503
AS PERCENTAGE OF FINAL AGRICULTURAL OUTPUT (IN ECU)						MIO PPS/SPA				PART DANS LA PRODUCTION FINALE DE L'AGRICULTURE (EN ECU)				
%														
1981	44,4	43,3	32,9	27,2	31,8	66,6	52,5	47,9	15,5	58,9	18,7	33,4	50,0	35,2
1982	45,4	44,3	32,7	30,4	33,6	67,1	53,2	50,9	16,0	57,6	26,8	32,1	51,2	37,1
1983	45,4	44,2	34,7	26,4	30,0	67,3	55,5	49,9	14,9	59,9	17,2	33,3	46,9	38,0
1984	47,1	45,8	33,8	32,5	33,5	69,5	57,7	51,0	15,7	58,9	18,4	35,8	48,6	41,6
1985	46,6	45,3	33,7	31,0	32,5	70,0	56,8	51,2	11,8	59,2	16,5	34,3	46,2	37,9
1986	47,3	46,2	34,4	31,7	33,1	69,2	56,0	52,1	12,0	60,3	18,6	36,0	46,8	39,8
1987	48,6	47,4	35,6	32,2	33,6	68,1	57,4	52,8	13,0	62,2	18,1	38,9	48,1	39,9
1988	48,7	47,5	36,3	32,7	36,3	70,5	57,8	53,6	11,9	60,9	18,1	39,0	43,2	38,8
VOLUME INDICES						(1984+1985+1986)/3 = 100				INDICES DE VOLUME				
1985	99,5	98,6	98,8	98,6	94,3	101,5	105,0	100,0	94,6	99,1	89,3	97,6	103,1	97,6
1986	100,9	102,0	104,7	99,5	102,4	103,2	93,7	101,2	87,5	103,8	105,6	106,4	100,3	96,6
1987	104,6	104,5	100,7	94,9	96,6	96,5	104,7	107,1	100,1	110,2	100,3	107,8	108,2	99,3
1988	106,5	106,7	107,2	104,6	107,6	104,1	108,8	109,6	100,7	105,3	104,6	113,5	81,6	99,1
PRICE INDICES (1)(2)						(1984+1985+1986)/3 = 100				INDICES DE PRIX (1)(2)				
1985	99,4	100,1	100,2	98,1	102,6	101,7	95,4	100,2	93,7	101,0	103,6	99,5	95,4	94,7
1986	102,4	101,0	97,2	99,0	94,6	111,0	110,6	101,2	102,3	102,2	100,6	94,6	113,5	103,6
1987	102,0	100,6	99,5	97,4	92,6	123,8	107,4	96,9	102,5	102,8	99,4	96,6	122,5	103,0
1988	103,9	102,0	98,1	93,0	94,1	139,0	111,6	97,8	103,0	104,6	96,6	94,1	143,1	99,9

(1) EUR 12 AND EUR 10 CALCULATED AT CURRENT PRICES IN ECU 1985
 (2) MEMBER STATES CALCULATED AT CURRENT PRICES IN NAT. CURRENCIES

(1) EUR 12 ET EUR 10 CALCULE AUX PRIX COURANTS EN ECU 1985
 (2) ETATS MEMBRES CALCULES AUX PRIX COURANTS EN MONNAIES NAT.

A.0.1.2 FINAL ANIMAL OUTPUT

A.0.1.2 PRODUCTION ANIMALE FINALE

	EUR 12	EUR 10	B	DK	D	GR	E	F	IRL	I	L	NL	P	UK
AT CURRENT PRICES AND EXCHANGE RATES														
MIO ECU														
1981	83 187	74 755	3 010	3 701	15 856	2 138	7 154	18 384	2 431	10 918	107	7 135	1 278	11 076
1982	91 941	82 438	3 128	4 033	17 941	2 461	8 145	19 623	2 786	12 098	113	8 233	1 359	12 021
1983	94 381	85 543	3 283	4 338	19 128	2 310	7 429	19 938	3 048	13 206	127	8 601	1 410	11 564
1984	97 491	87 592	3 502	4 537	18 876	2 427	8 398	20 525	3 302	13 657	129	8 798	1 501	11 839
1985	98 591	88 011	3 572	4 571	18 112	2 448	8 929	21 162	3 378	13 650	137	9 041	1 651	11 941
1986	96 997	86 417	3 638	4 550	18 483	2 169	8 942	21 002	3 263	13 623	139	9 096	1 639	10 456
1987	92 543	82 118	3 454	4 188	17 087	2 190	8 799	20 145	3 227	13 866	137	8 542	1 636	10 171
1988	94 694	83 303	3 496	4 278	17 162	2 121	9 702	19 912	3 587	12 968	138	8 734	1 689	10 908
AUX PRIX ET TAUX DE CHANGE COURANTS														
MIO PPS/SPA														
1981	95 480	82 417	3 100	3 499	15 944	3 174	10 419	18 820	2 947	15 172	115	7 704	2 645	11 942
1982	107 401	92 423	3 595	3 921	18 062	3 422	12 050	21 139	3 229	16 735	132	8 713	2 928	13 474
1983	114 041	98 017	3 926	4 235	19 302	3 496	12 664	22 351	3 590	17 564	152	9 406	3 360	13 996
1984	119 430	102 141	4 267	4 491	19 742	3 690	13 681	23 235	3 942	17 848	159	10 046	3 609	14 721
1985	122 377	103 974	4 313	4 486	19 480	4 013	14 507	23 729	4 007	18 200	171	10 708	3 896	14 868
1986	122 714	104 168	4 365	4 474	19 473	4 112	14 702	23 683	3 969	18 006	176	10 811	3 845	15 100
1987	119 598	100 961	4 165	4 057	17 877	4 071	14 703	23 419	4 205	17 376	179	10 331	3 934	15 283
1988	122 784	103 307	4 375	4 159	18 542	4 015	15 506	23 788	4 748	17 487	184	10 847	3 972	15 162
AT 1985 PRICES AND 1985 EXCHANGES RATES														
MIO ECU														
1981	95 463	85 048	3 398	4 314	17 632	2 498	8 657	21 061	2 780	13 376	129	8 352	1 758	11 508
1982	97 258	86 417	3 379	4 336	17 883	2 523	9 160	21 250	2 945	13 490	127	8 607	1 680	11 879
1983	99 125	88 348	3 491	4 564	18 644	2 487	9 150	21 298	3 102	13 681	135	8 868	1 627	12 078
1984	98 862	88 312	3 578	4 449	18 439	2 507	8 902	21 310	3 311	13 698	134	8 981	1 649	11 903
1985	98 591	88 011	3 572	4 571	18 112	2 448	8 929	21 162	3 378	13 650	137	9 041	1 651	11 941
1986	99 994	89 065	3 757	4 625	18 748	2 465	9 195	21 287	3 366	13 459	136	9 295	1 735	11 928
1987	98 901	87 529	3 737	4 517	17 903	2 479	9 540	20 922	3 349	13 647	132	8 953	1 833	11 889
1988	99 342	87 412	3 820	4 595	17 656	2 496	10 068	20 678	3 405	13 783	131	9 089	1 862	11 759
AUX PRIX ET TAUX DE CHANGE DE 1985														
MIO PPS/SPA														
1981	118 740	100 526	4 102	4 234	18 964	4 096	14 065	23 615	3 298	17 834	161	9 892	4 149	14 329
1982	121 001	102 154	4 079	4 255	19 234	4 138	14 863	23 827	3 493	17 986	158	10 194	3 965	14 792
1983	123 042	104 337	4 215	4 480	20 052	4 078	14 866	23 881	3 679	18 241	168	10 504	3 839	15 040
1984	122 695	104 342	4 320	4 367	19 832	4 110	14 463	23 894	3 927	18 264	167	10 638	3 891	14 822
1985	122 376	103 974	4 313	4 486	19 480	4 013	14 507	23 729	4 007	18 200	171	10 708	3 896	14 868
1986	124 149	105 117	4 536	4 539	20 164	4 040	14 938	23 868	3 992	17 946	169	11 009	4 094	14 853
1987	123 290	103 466	4 512	4 434	19 255	4 063	15 499	23 460	3 972	18 196	165	10 605	4 325	14 804
1988	124 127	103 376	4 612	4 510	18 989	4 092	16 357	23 186	4 039	18 377	163	10 766	4 395	14 643
AS PERCENTAGE OF FINAL AGRICULTURAL OUTPUT (IN ECU)														
%														
1981	55,5	56,6	67,1	72,8	68,1	33,4	46,6	52,8	84,5	40,7	81,3	66,6	48,9	63,9
1982	54,5	55,6	67,3	69,6	66,3	32,9	46,1	49,8	84,0	41,9	73,2	67,9	47,4	61,9
1983	54,4	55,6	65,3	73,6	69,9	32,7	43,8	50,3	85,1	39,6	82,8	66,7	51,6	61,0
1984	52,7	54,1	66,2	67,5	66,4	30,5	42,1	49,4	84,3	40,6	81,6	64,2	49,7	57,4
1985	53,2	54,6	66,3	69,0	67,5	30,0	42,8	49,2	88,2	40,2	83,5	65,7	52,3	61,1
1986	52,5	53,7	65,6	68,3	66,9	30,8	43,4	48,6	88,0	38,9	81,4	64,0	51,3	59,3
1987	51,1	52,4	64,4	67,8	66,3	31,9	41,8	47,5	87,0	36,9	81,9	61,1	50,0	59,3
1988	51,0	52,3	63,7	67,3	63,6	29,5	41,5	46,9	88,1	37,9	81,9	61,0	55,0	60,3
VOLUME INDICES														
(1984+1985+1986)/3 = 100														
1985	99,4	99,5	98,2	100,5	98,3	99,0	99,1	99,6	100,8	100,3	100,9	99,3	98,4	100,1
1986	100,9	100,7	103,3	101,7	101,7	99,7	102,1	100,2	100,4	98,9	100,2	102,1	103,4	100,0
1987	99,8	98,9	102,8	99,3	97,1	100,2	105,9	98,4	99,9	100,3	97,6	98,3	109,2	99,7
1988	100,2	98,8	105,1	101,0	95,8	100,9	111,8	97,3	101,6	101,3	96,4	99,8	111,0	98,6
PRICE INDICES (1)(2)														
(1984+1985+1986)/3 = 100														
1985	101,1	101,1	102,2	99,7	101,0	101,6	101,4	101,3	99,8	100,9	101,1	102,7	104,3	100,1
1986	99,9	99,2	96,5	97,1	95,1	116,2	104,9	100,0	99,2	103,1	100,7	96,1	111,3	100,0
1987	98,1	97,2	90,6	90,9	89,7	127,2	102,9	99,5	104,2	99,7	100,4	91,1	116,2	102,5
1988	100,1	99,2	90,5	92,0	91,4	136,8	104,1	101,0	114,0	100,8	103,0	91,8	123,5	104,8
INDICES DE VOLUME														
INDICES DE PRIX (1)(2)														

(1) EUR 12 AND EUR 10 CALCULATED AT CURRENT PRICES IN ECU 1985
 (2) MEMBER STATES CALCULATED AT CURRENT PRICES IN NAT. CURRENCIES

(1) EUR 12 ET EUR 10 CALCULE AUX PRIX COURANTS EN ECU 1985
 (2) ETATS MEMBRES CALCULES AUX PRIX COURANTS EN MONNAIES NAT.

A.O.2 INTERMEDIATE CONSUMPTION

A.O.2 CONSOMMATION INTERMEDIAIRE

	EUR 12	EUR 10	B	DK	D	GR	E	F	IRL	I	L	NL	P	UK
AT CURRENT PRICES AND EXCHANGE RATES														
MID ECU														
1981	67 751	59 466	2 551	2 804	12 673	1 497	7 074	15 755	1 330	8 005	53	5 618	1 211	9 180
1982	73 620	64 634	2 664	3 063	13 990	1 654	7 694	16 534	1 467	8 685	52	6 198	1 292	10 327
1983	78 646	69 690	2 845	3 342	15 207	1 766	7 613	17 506	1 595	9 628	62	6 854	1 343	10 886
1984	83 169	72 729	3 061	3 429	15 307	1 853	8 941	18 987	1 679	10 258	64	7 071	1 498	11 019
1985	84 294	73 394	3 142	3 431	15 302	1 897	9 335	19 572	1 766	10 028	65	7 173	1 565	11 017
1986	80 968	69 906	3 215	3 217	14 479	1 654	9 485	19 313	1 757	9 928	65	6 825	1 577	9 451
1987	79 575	68 533	3 102	3 205	13 976	1 591	9 471	19 051	1 520	9 978	64	6 797	1 570	9 250
1988	82 071	70 215	3 107	3 271	14 072	1 683	10 238	19 596	1 583	9 903	65	6 793	1 618	10 143
MID PPS/SPA														
1981	77 939	65 131	2 627	2 651	12 744	2 223	10 303	16 128	1 612	11 124	58	6 066	2 505	9 898
1982	86 312	72 144	3 062	2 977	14 085	2 299	11 383	17 812	1 700	12 014	61	6 559	2 785	11 576
1983	95 913	79 735	3 402	3 262	15 346	2 672	12 977	19 624	1 878	12 805	75	7 496	3 201	13 176
1984	102 878	84 710	3 729	3 394	16 008	2 818	14 565	21 495	2 005	13 407	79	8 073	3 603	13 701
1985	105 296	86 436	3 794	3 368	16 458	3 110	15 167	21 946	2 095	13 371	81	8 496	3 693	13 718
1986	103 590	84 295	3 857	3 164	15 255	3 135	15 595	21 779	2 137	13 123	83	8 112	3 700	13 649
1987	103 750	84 149	3 740	3 104	14 622	3 085	15 825	22 147	1 980	13 268	84	8 221	3 776	13 898
1988	107 107	86 939	3 888	3 179	15 203	3 186	16 361	23 410	2 095	13 354	87	8 437	3 807	14 100
AT 1985 PRICES AND 1985 EXCHANGE RATES														
MID ECU														
1981	80 371	69 933	2 942	3 348	14 562	1 736	8 718	18 930	1 674	9 773	59	6 675	1 720	10 232
1982	81 667	70 946	3 001	3 392	14 684	1 774	9 025	19 046	1 665	9 788	58	6 622	1 697	10 917
1983	83 540	72 880	2 988	3 474	15 165	1 829	9 041	19 212	1 750	9 938	64	7 190	1 619	11 272
1984	83 258	72 386	3 060	3 395	14 844	1 831	9 322	19 539	1 747	9 973	63	6 862	1 550	11 074
1985	84 294	73 394	3 142	3 431	15 302	1 897	9 335	19 572	1 766	10 028	65	7 173	1 565	11 017
1986	85 056	73 830	3 307	3 364	15 028	1 861	9 647	19 819	1 877	10 274	65	7 213	1 580	11 021
1987	86 538	74 911	3 342	3 487	14 775	1 917	9 947	20 240	1 808	10 718	67	7 390	1 679	11 169
1988	87 170	75 173	3 344	3 413	14 717	2 008	10 345	20 740	1 817	10 779	65	7 211	1 651	11 078
MID PPS/SPA														
1981	100 533	82 310	3 552	3 286	15 662	2 846	14 164	21 227	1 985	13 031	74	7 907	4 060	12 740
1982	102 210	83 543	3 623	3 329	15 793	2 908	14 663	21 356	1 974	13 051	72	7 844	4 005	13 593
1983	104 332	85 624	3 607	3 409	16 310	2 998	14 689	21 542	2 075	13 250	80	8 516	3 820	14 036
1984	104 068	85 265	3 694	3 332	15 965	3 002	15 146	21 909	2 072	13 297	78	8 127	3 657	13 789
1985	105 296	86 436	3 794	3 368	16 458	3 110	15 167	21 946	2 095	13 371	81	8 496	3 693	13 718
1986	106 405	87 005	3 993	3 301	16 163	3 051	15 673	22 223	2 226	13 699	81	8 544	3 727	13 723
1987	108 486	88 363	4 035	3 422	15 890	3 143	16 162	22 695	2 144	14 290	83	8 753	3 962	13 907
1988	109 412	88 708	4 038	3 350	15 829	3 292	16 808	23 255	2 156	14 372	82	8 541	3 897	13 794
AS PERCENTAGE OF FINAL AGRICULTURAL OUTPUT (IN ECU)														
% PART DANS LA PRODUCTION FINALE DE L'AGRICULTURE (EN ECU)														
1981	45,2	45,1	56,8	55,1	54,4	23,4	46,1	45,2	46,3	29,8	40,6	52,4	46,3	52,9
1982	43,6	43,6	57,3	52,9	51,7	22,1	43,5	42,0	44,2	30,1	33,9	51,1	45,1	53,2
1983	45,3	45,3	56,6	56,7	55,6	25,0	44,9	44,2	44,5	28,9	40,8	53,2	49,1	57,4
1984	45,0	44,9	57,9	51,0	53,9	23,3	44,8	45,7	42,9	30,5	40,6	51,6	49,6	53,4
1985	45,5	45,5	58,4	51,8	57,0	23,2	44,7	45,5	46,1	29,5	39,7	52,1	49,5	56,4
1986	43,9	43,5	58,0	48,3	52,4	23,5	46,0	44,7	47,4	28,4	38,3	48,1	49,4	53,6
1987	43,9	43,7	57,8	51,8	54,3	24,2	45,0	44,9	41,0	28,2	38,3	48,6	48,0	53,9
1988	44,2	44,1	56,6	51,4	52,2	23,4	43,8	46,2	38,9	29,0	38,8	47,5	52,7	56,0
VOLUME INDICES														
(1984+1985+1986)/3 = 100														
1985	100,1	100,3	99,1	101,0	101,6	101,8	98,9	99,6	98,3	99,4	101,1	101,3	100,0	99,8
1986	101,0	100,9	104,3	99,0	99,8	99,9	102,2	100,9	104,4	101,8	101,5	101,8	100,9	99,9
1987	102,8	102,3	105,4	102,7	98,1	102,9	105,4	103,0	100,6	106,2	103,6	104,3	107,3	101,2
1988	103,5	102,7	105,5	100,5	97,7	107,8	109,7	105,6	101,2	106,8	101,8	101,8	105,5	100,4
PRICE INDICES (1)(2)														
(1984+1985+1986)/3 = 100														
1985	101,2	101,4	101,4	100,9	101,4	100,0	100,5	101,4	102,2	101,5	99,6	102,0	100,5	100,8
1986	98,4	97,2	96,1	95,5	93,4	115,5	105,1	98,9	98,1	99,0	97,1	92,3	113,3	98,6
1987	96,7	95,1	90,2	91,2	89,3	122,6	105,3	97,3	93,1	97,5	92,1	87,2	117,3	99,9
1988	99,2	97,6	91,0	95,9	90,4	132,8	105,9	99,2	96,5	99,0	96,0	89,4	128,5	104,1

(1) EUR 12 AND EUR 10 CALCULATED AT CURRENT PRICES IN ECU 1985
(2) MEMBER STATES CALCULATED AT CURRENT PRICES IN NAT. CURRENCIES

(1) EUR 12 ET EUR 10 CALCULE AUX PRIX COURANTS EN ECU 1985
(2) ETATS MEMBRES CALCULES AUX PRIX COURANTS EN MONNAIES NAT.

A.0.3 GROSS VALUE ADDED AT MARKET PRICES

A.0.3 VALEUR AJOUTEE BRUTE AUX PRIX DU MARCHE

	EUR 12	EUR 10	B	DK	D	GR	E	F	IRL	I	L	NL	P	UK
AT CURRENT PRICES AND EXCHANGE RATES														
	MIO ECU												AUX PRIX ET TAUX DE CHANGE COURANTS	
1981	82 185	72 510	1 937	2 282	10 604	4 897	8 272	19 080	1 546	18 823	78	5 099	1 403	8 163
1982	95 191	83 625	1 983	2 729	13 069	5 821	9 993	22 843	1 850	20 206	102	5 934	1 573	9 087
1983	94 945	84 224	2 183	2 554	12 138	5 300	9 330	22 140	1 986	23 712	91	6 037	1 391	8 084
1984	101 776	89 252	2 229	3 296	13 106	6 091	11 001	22 586	2 237	23 371	94	6 640	1 523	9 602
1985	101 034	87 901	2 242	3 189	11 543	6 273	11 539	23 461	2 063	23 937	99	6 581	1 594	8 513
1986	103 627	90 895	2 332	3 444	13 147	5 397	11 116	23 916	1 950	25 047	105	7 378	1 616	8 178
1987	101 504	88 206	2 264	2 977	11 777	4 989	11 595	23 400	2 188	25 430	103	7 178	1 703	7 899
1988	103 647	89 052	2 377	3 087	12 898	5 499	13 142	22 833	2 491	24 291	103	7 517	1 453	7 954
MIO PPS/SPA														
1981	98 994	84 043	1 995	2 157	10 663	7 272	12 048	19 533	1 874	26 158	84	5 506	2 903	8 802
1982	115 644	97 470	2 279	2 653	13 158	8 093	14 784	24 608	2 144	27 950	119	6 280	3 391	10 186
1983	119 781	100 562	2 610	2 493	12 249	8 021	15 903	24 819	2 339	31 537	109	6 602	3 316	9 784
1984	128 949	107 366	2 716	3 262	13 707	9 262	17 921	25 569	2 671	30 543	115	7 582	3 662	11 940
1985	130 231	107 723	2 707	3 130	12 415	10 284	18 747	26 306	2 447	31 916	123	7 795	3 760	10 600
1986	135 496	113 427	2 798	3 386	13 851	10 230	18 277	26 969	2 372	33 107	133	8 769	3 792	11 811
1987	135 631	112 162	2 730	2 883	12 322	9 671	19 373	27 203	2 852	33 817	135	8 682	4 095	11 869
1988	138 608	114 187	2 976	3 001	13 935	10 413	21 003	27 277	3 297	32 757	137	9 336	3 418	11 057
AT 1985 PRICES AND 1985 EXCHANGES RATES														
	MIO ECU												AUX PRIX ET TAUX DE CHANGE DE 1985	
1981	90 122	79 998	2 058	2 464	11 134	6 120	8 888	19 774	1 571	23 437	96	5 758	1 237	7 586
1982	97 851	86 816	2 158	2 714	13 331	6 202	9 655	23 277	1 790	22 808	112	6 288	1 381	8 137
1983	96 670	85 073	2 112	2 501	12 069	5 801	10 234	22 154	1 828	24 942	98	6 003	1 362	7 564
1984	102 326	89 759	2 286	3 174	13 171	6 046	11 057	23 372	2 126	23 664	103	6 759	1 510	9 060
1985	101 033	87 901	2 242	3 189	11 543	6 273	11 539	23 460	2 063	23 937	99	6 581	1 594	8 513
1986	102 810	90 920	2 370	3 331	13 199	6 417	10 249	23 523	1 906	24 460	102	7 218	1 641	8 393
1987	103 446	90 307	2 240	3 005	12 065	5 999	11 400	24 208	2 019	25 515	96	6 768	1 739	8 393
1988	104 792	91 409	2 440	3 357	12 903	6 356	11 972	23 872	2 068	24 601	97	7 359	1 411	8 356
MIO PPS/SPA														
1981	115 940	98 581	2 485	2 418	11 975	10 033	14 440	22 173	1 864	31 250	120	6 820	2 919	9 446
1982	125 070	106 126	2 605	2 664	14 338	10 167	15 686	26 100	2 123	30 410	139	7 448	3 258	10 132
1983	124 255	104 412	2 550	2 455	12 980	9 510	16 628	24 842	2 168	33 255	122	7 111	3 215	9 419
1984	131 173	109 646	2 760	3 115	14 165	9 912	17 964	26 206	2 521	31 552	129	8 006	3 563	11 281
1985	130 231	107 723	2 707	3 130	12 415	10 284	18 747	26 306	2 447	31 916	123	7 795	3 760	10 600
1986	131 748	111 224	2 861	3 270	14 196	10 519	16 651	26 376	2 261	32 613	128	8 549	3 873	10 451
1987	133 234	110 609	2 704	2 949	12 976	9 835	18 522	27 144	2 394	34 020	120	8 016	4 103	10 451
1988	134 582	111 801	2 946	3 295	13 878	10 420	19 452	26 767	2 452	32 801	121	8 717	3 330	10 405
AS PERCENTAGE OF GROSS DOMESTIC PRODUCT (IN ECU)														
%														
1981	3,3	3,2	2,2	4,4	1,7	14,7	5,0	3,6	9,4	5,1	2,3	4,0	6,4	1,8
1982	3,5	3,4	2,3	4,8	1,9	14,8	5,5	4,1	9,5	4,9	2,9	4,2	6,6	1,8
1983	3,3	3,1	2,4	4,1	1,6	13,4	5,4	3,7	9,6	5,1	2,4	4,0	6,0	1,6
1984	3,3	3,1	2,3	4,7	1,7	14,1	5,5	3,6	9,9	4,4	2,2	4,2	6,3	1,8
1985	3,0	2,8	2,1	4,1	1,4	14,4	5,3	3,4	8,4	4,2	2,1	4,0	5,9	1,4
1986	2,9	2,8	2,1	4,1	1,4	13,4	4,8	3,2	7,7	4,1	2,1	4,1	5,4	1,5
1987	2,7	2,6	1,9	3,4	1,2	12,2	4,6	3,1	8,6	3,9	2,0	3,9	5,4	1,4
1988	2,6	2,4	1,9	3,4	1,3	12,1	4,6	2,8	9,2	3,5	1,8	3,9	4,1	1,2
VOLUME INDICES														
	(1984+1985+1986)/3 = 100												INDICES DE VOLUME	
1985	99,0	98,2	97,5	98,7	91,3	100,4	105,4	100,0	101,5	99,7	97,3	96,0	100,8	98,4
1986	100,7	101,6	103,1	103,1	104,4	102,7	93,6	100,3	93,8	101,8	100,9	105,3	103,8	97,0
1987	101,4	100,9	97,4	93,0	95,5	96,1	104,1	103,2	99,4	106,2	94,6	98,8	109,9	97,0
1988	102,7	102,1	106,1	103,9	102,1	101,8	109,4	101,8	101,8	102,4	95,4	107,4	89,2	96,5
PRICE INDICES (1)(2)														
	(1984+1985+1986)/3 = 100												INDICES DE PRIX (1)(2)	
1985	99,6	100,0	101,8	97,5	101,6	102,2	95,9	100,2	96,2	100,8	102,7	101,2	99,7	94,5
1986	103,3	102,3	97,7	99,7	96,7	111,7	110,7	101,9	101,0	104,2	102,9	98,9	110,9	105,0
1987	103,0	102,0	98,6	94,9	92,3	125,6	107,3	98,7	113,1	103,7	105,9	99,8	121,9	106,4
1988	104,7	103,2	95,9	88,9	94,6	140,2	112,1	99,2	125,7	105,7	105,6	96,1	134,1	101,5

(1) EUR 12 AND EUR 10 CALCULATED AT CURRENT PRICES IN ECU 1985
 (2) MEMBER STATES CALCULATED AT CURRENT PRICES IN NAT. CURRENCIES

(1) EUR 12 ET EUR 10 CALCULE AUX PRIX COURANTS EN ECU 1985
 (2) ETATS MEMBRES CALCULES AUX PRIX COURANTS EN MONNAIES NAT.

A.0.4 SUBSIDIES

A.0.4 SUBVENTIONS

	EUR 12	EUR 10	B	DK	D	GR	E	F	IRL	I	L	NL	P	UK
CURRENT PRICES AND EXCHANGE RATES														
MIO ECU														
1981	:	:	:	89	541	327	224	1 077	100	1 351	7	83	16	492
1982	:	:	:	100	657	438	216	987	119	1 445	7	122	29	578
1983	:	:	:	125	534	369	258	847	136	2 096	9	156	21	819
1984	:	:	:	110	1 394	447	200	1 025	209	2 299	9	141	23	834
1985	:	:	:	106	1 946	412	202	1 068	253	2 195	8	110	97	872
1986	:	:	:	92	2 313	354	157	1 398	225	1 829	8	114	97	785
1987	:	:	:	84	2 304	583	226	1 530	225	2 499	7	135	91	753
1988	:	:	:	78	2 828	467	356	1 461	280	2 646	11	116	112	936
MIO PPS/SPA														
1981	:	:	:	84	544	486	326	1 102	122	1 878	8	89	34	530
1982	:	:	:	98	662	609	319	1 063	138	1 999	8	130	62	648
1983	:	:	:	122	539	559	440	950	160	2 787	11	171	51	992
1984	:	:	:	109	1 457	680	326	1 160	249	3 005	11	161	55	1 037
1985	:	:	:	104	2 093	676	329	1 198	300	2 926	10	130	229	1 086
1986	:	:	:	90	2 437	670	258	1 577	274	2 418	10	135	227	1 134
1987	:	:	:	81	2 410	1 129	378	1 779	293	3 324	9	163	220	1 132
1988	:	:	:	76	3 056	885	569	1 746	371	3 568	14	144	264	1 301
AS PERCENTAGE OF FINAL AGRICULTURAL OUTPUT (IN ECU)														
PART DANS LA PRODUCTION FINALE DE L'AGRICULTURE (EN ECU)														
%														
1981	:	:	:	1,7	2,3	5,1	1,5	3,1	3,5	5,0	5,4	0,8	0,6	2,8
1982	:	:	:	1,7	2,4	5,9	1,2	2,5	3,6	5,0	4,6	1,0	1,0	3,0
1983	:	:	:	2,1	2,0	5,2	1,5	2,1	3,8	6,3	5,7	1,2	0,8	4,3
1984	:	:	:	1,6	4,9	5,6	1,0	2,5	5,3	6,8	5,9	1,0	0,8	4,0
1985	:	:	:	1,6	7,2	5,0	1,0	2,5	6,6	6,5	4,8	0,8	3,1	4,5
1986	:	:	:	1,4	8,4	5,0	0,8	3,2	6,1	5,2	4,7	0,8	3,0	4,5
1987	:	:	:	1,4	8,9	8,9	1,1	3,6	6,1	7,1	4,3	1,0	2,8	4,4
1988	:	:	:	1,2	10,5	6,5	1,5	3,4	6,9	7,7	6,3	0,8	3,7	5,2

A.0.5 TAXES LINKED TO PRODUCTION EXCLUDING VAT

A.0.5 IMPOTS LIES A LA PRODUCTION A L'EXCLUSION DE LA TVA

	EUR 12	EUR 10	B	DK	D	GR	E	F	IRL	I	L	NL	P	UK
CURRENT PRICES AND EXCHANGE RATES														
MIO ECU														
1981	:	:	:	148	323	106	32	927	73	115	2	241	24	192
1982	:	:	:	118	439	129	30	1 033	56	148	2	283	32	210
1983	:	:	:	106	413	115	47	1 149	32	164	2	294	25	207
1984	:	:	:	117	466	134	48	1 318	60	170	3	331	38	238
1985	:	:	:	121	514	134	50	1 378	57	221	2	378	35	235
1986	:	:	:	136	578	153	49	1 597	61	262	3	432	21	274
1987	:	:	:	138	686	45	0	1 663	74	310	2	423	17	290
1988	:	:	:	211	718	9	0	1 659	80	391	4	405	15	344
MIO PPS/SPA														
1981	:	:	:	140	325	158	46	949	89	159	2	261	50	207
1982	:	:	:	114	442	180	45	1 113	65	205	2	300	69	235
1983	:	:	:	104	416	174	80	1 288	38	218	2	322	60	250
1984	:	:	:	116	487	203	78	1 492	71	222	3	378	91	295
1985	:	:	:	118	553	220	82	1 545	68	295	3	448	84	292
1986	:	:	:	133	609	289	81	1 801	74	346	4	513	49	396
1987	:	:	:	134	718	87	0	1 934	96	412	3	512	40	436
1988	:	:	:	205	776	17	0	1 982	105	527	6	503	35	478
AS PERCENTAGE OF FINAL AGRICULTURAL OUTPUT (IN ECU)														
PART DANS LA PRODUCTION FINALE DE L'AGRICULTURE (EN ECU)														
%														
1981	:	:	:	2,9	1,4	1,7	0,2	2,7	2,5	0,4	1,4	2,3	0,9	1,1
1982	:	:	:	2,0	1,6	1,7	0,2	2,6	1,7	0,5	1,2	2,3	1,1	1,1
1983	:	:	:	1,8	1,5	1,6	0,3	2,9	0,9	0,5	1,2	2,3	0,9	1,1
1984	:	:	:	1,7	1,6	1,7	0,2	3,2	1,5	0,5	1,6	2,4	1,3	1,2
1985	:	:	:	1,8	1,9	1,6	0,2	3,2	1,5	0,7	1,3	2,7	1,1	1,2
1986	:	:	:	2,0	2,1	2,2	0,2	3,7	1,6	0,7	1,7	3,0	0,7	1,6
1987	:	:	:	2,2	2,7	0,7	0,0	3,9	2,0	0,9	1,4	3,0	0,5	1,7
1988	:	:	:	3,3	2,7	0,1	0,0	3,9	2,0	1,1	2,6	2,8	0,5	1,9

A.0.6 NET VALUE ADDED AT FACTOR COST

A.0.6 VALEUR AJOUTEE NETTE AU COUT DES FACTEURS

	EUR 12	EUR 10	B	DK	D	GR	E	F	IRL	I	L	NL	P	UK
CURRENT PRICES AND EXCHANGE RATES					MIO ECU					PRIX ET TAUX DE CHANGE COURANTS				
1981	65 809	57 113	1 776	1 668	7 163	4 867	7 400	16 108	1 266	13 652	67	4 259	1 296	6 288
1982	77 664	67 211	1 814	2 092	9 218	5 845	8 969	19 463	1 567	14 923	91	5 009	1 484	7 191
1983	77 351	67 700	2 019	1 889	7 886	5 251	8 348	18 342	1 731	18 965	80	5 076	1 304	6 461
1984	83 912	72 736	2 032	2 578	9 485	6 073	9 750	18 639	2 013	18 356	82	5 574	1 426	7 903
1985	82 753	71 087	2 027	2 396	8 335	6 209	10 137	19 381	1 868	18 679	85	5 382	1 529	6 725
1986	84 121	73 013	2 061	2 588	10 014	5 269	9 546	19 792	1 724	18 899	90	6 052	1 562	6 526
1987	82 509	70 808	1 989	2 078	8 408	5 210	10 097	19 313	1 963	19 747	87	5 797	1 604	6 218
1988	84 594	71 649	2 122	2 078	10 024	5 656	11 578	18 652	2 303	18 509	87	6 063	1 368	6 153
CURRENT PRICES AND EXCHANGE RATES					MIO PPS/SPA					PRIX ET TAUX DE CHANGE COURANTS				
1981	79 740	66 281	1 829	1 577	7 202	7 227	10 778	16 490	1 534	18 971	72	4 599	2 682	6 780
1982	94 883	78 416	2 085	2 033	9 280	8 125	13 269	20 966	1 816	20 642	106	5 300	3 198	8 061
1983	98 791	81 453	2 414	1 844	7 958	7 946	14 229	20 561	2 039	25 223	97	5 551	3 108	7 820
1984	107 279	87 968	2 475	2 552	9 920	9 234	15 882	21 100	2 404	23 989	101	6 365	3 430	9 827
1985	107 726	87 650	2 447	2 352	8 965	10 180	16 470	21 732	2 216	24 905	106	6 374	3 607	8 374
1986	111 040	91 680	2 473	2 545	10 550	9 987	15 696	22 318	2 097	24 979	114	7 193	3 664	9 424
1987	111 769	91 040	2 397	2 012	8 796	10 097	16 871	22 451	2 558	26 259	114	7 011	3 857	9 343
1988	114 427	92 706	2 656	2 020	10 830	10 709	18 504	22 282	3 049	24 960	116	7 530	3 217	8 553
AS PERCENTAGE OF EC NET VALUE ADDED AT FACTOR COST (IN ECU)					PART DANS LA VALEUR AJOUTEE NETTE AU COUT DES FACTEURS DE LA CE (EN ECU)					%				
1981	100,0		2,7	2,5	10,9	7,4	11,2	24,5	1,9	20,7	0,1	6,5	2,0	9,6
1982	100,0		2,3	2,7	11,9	7,5	11,5	25,1	2,0	19,2	0,1	6,4	1,9	9,3
1983	100,0		2,6	2,4	10,2	6,8	10,8	23,7	2,2	24,5	0,1	6,6	1,7	8,4
1984	100,0		2,4	3,1	11,3	7,2	11,6	22,2	2,4	21,9	0,1	6,6	1,7	9,4
1985	100,0		2,4	2,9	10,1	7,5	12,2	23,4	2,3	22,6	0,1	6,5	1,8	8,1
1986	100,0		2,5	3,1	11,9	6,3	11,3	23,5	2,0	22,5	0,1	7,2	1,9	7,8
1987	100,0		2,4	2,5	10,2	6,3	12,2	23,4	2,4	23,9	0,1	7,0	1,9	7,5
1988	100,0		2,5	2,5	11,8	6,7	13,7	22,0	2,7	21,9	0,1	7,2	1,6	7,3

A.0.7 COMPENSATION OF EMPLOYEES

A.0.7 REMUNERATION DES SALARIES

	EUR 12	EUR 10	B	DK	D	GR	E	F	IRL	I	L	NL	P	UK
CURRENT PRICES AND EXCHANGE RATES					MIO ECU					PRIX ET TAUX DE CHANGE COURANTS				
1981	14 673	12 423	84	303	1 082	314	2 004	2 713	119	5 235	2	582	247	1 989
1982	15 541	13 226	83	318	1 152	380	2 076	2 886	125	5 526	2	639	239	2 105
1983	16 657	14 533	94	359	1 235	337	1 919	3 043	133	6 483	2	669	205	2 179
1984	17 052	14 953	112	393	1 207	375	1 891	3 198	139	6 614	2	697	209	2 216
1985	18 213	15 888	114	413	1 384	358	2 101	3 340	157	7 025	2	716	224	2 379
1986	18 151	15 942	127	422	1 434	306	1 988	3 441	161	7 219	2	791	221	2 038
1987	18 313	16 993	134	443	1 397	303	1 989	3 514	160	7 382	2	808	231	1 951
1988	18 831	16 428	138	432	1 465	319	2 154	3 527	170	7 428	2	824	248	2 122
CURRENT PRICES AND EXCHANGE RATES					MIO PPS/SPA					PRIX ET TAUX DE CHANGE COURANTS				
1981	18 327	14 899	86	286	1 088	466	2 918	2 777	145	7 274	2	629	511	2 145
1982	19 624	16 039	96	309	1 169	528	3 071	3 109	145	7 644	2	676	515	2 360
1983	21 539	17 779	113	351	1 246	510	3 272	3 411	156	8 622	2	731	488	2 637
1984	21 923	18 342	137	389	1 262	569	3 080	3 621	166	8 644	2	796	502	2 755
1985	23 672	19 730	137	405	1 489	587	3 414	3 745	186	9 367	2	848	528	2 962
1986	23 950	20 163	152	415	1 511	581	3 269	3 881	196	9 542	3	940	518	2 943
1987	24 540	20 660	162	429	1 461	587	3 324	4 085	209	9 816	3	977	555	2 932
1988	25 238	21 211	173	420	1 583	603	3 443	4 214	226	10 017	3	1 023	584	2 949
AS PERCENTAGE OF NET VALUE ADDED AT FACTOR COST (IN ECU)					PART DANS LA VALEUR AJOUTEE NETTE AU COUT DES FACTEURS (EN ECU)					%				
1981	22,3	21,8	4,7	18,2	15,1	6,5	27,1	16,8	9,4	38,3	3,2	13,7	19,0	31,6
1982	20,0	19,7	4,6	15,2	12,6	6,5	23,1	14,8	8,0	37,0	2,1	12,8	16,1	29,3
1983	21,5	21,5	4,7	19,0	15,7	6,4	23,0	16,6	7,7	34,2	2,4	13,2	15,7	33,7
1984	20,3	20,6	5,5	15,2	12,7	6,2	19,4	17,2	6,9	36,0	2,3	12,5	14,6	28,0
1985	22,0	22,4	5,6	17,2	16,6	5,8	20,7	17,2	8,4	37,6	2,3	13,3	14,7	35,4
1986	21,6	21,8	6,2	16,3	14,3	5,8	20,8	17,4	9,3	38,2	2,3	13,1	14,1	31,2
1987	22,2	22,7	6,7	21,3	16,6	5,8	19,7	18,2	8,2	37,4	2,5	13,9	14,4	31,4
1988	22,3	22,9	6,5	20,8	14,6	5,6	18,6	18,9	7,4	40,1	2,5	13,6	18,1	34,5

A.0.8 NET OPERATING SURPLUS

A.0.8 EXCEDENT NET D'EXPLOITATION

	EUR 12	EUR 10	B	DK	D	GR	E	F	IRL	I	L	NL	P	UK
CURRENT PRICES AND EXCHANGE RATES														
	MIO ECU													
1981	51 136	44 690	1 692	1 365	6 081	4 553	5 396	13 395	1 146	8 417	64	3 677	1 049	4 299
1982	62 123	53 985	1 731	1 773	8 056	5 465	6 893	16 577	1 442	9 396	89	4 370	1 245	5 086
1983	60 694	53 167	1 925	1 529	6 652	4 914	6 429	15 299	1 598	12 482	79	4 407	1 099	4 283
1984	66 860	57 783	1 919	2 185	8 278	5 699	7 859	15 441	1 874	11 742	80	4 877	1 217	5 688
1985	64 539	55 199	1 913	1 983	6 951	5 851	8 036	16 041	1 711	11 654	83	4 665	1 305	4 346
1986	65 970	57 071	1 934	2 165	8 580	4 962	7 558	16 351	1 563	11 680	88	5 261	1 341	4 488
1987	64 196	54 715	1 855	1 635	7 011	4 907	8 108	15 799	1 803	12 365	85	4 989	1 373	4 267
1988	65 764	55 221	1 984	1 646	8 559	5 337	9 424	15 125	2 133	11 081	85	5 239	1 120	4 032
	MIO PPS/SPA													
1981	61 413	51 383	1 743	1 291	6 115	6 760	7 859	13 713	1 390	11 697	69	3 970	2 171	4 635
1982	75 259	62 377	1 989	1 724	8 111	7 597	10 198	17 858	1 671	12 997	104	4 624	2 683	5 701
1983	77 252	63 673	2 302	1 493	6 712	7 437	10 958	17 150	1 882	16 601	94	4 819	2 621	5 183
1984	85 356	69 626	2 338	2 163	8 658	8 665	12 802	17 480	2 237	15 345	99	5 569	2 928	7 072
1985	84 054	67 920	2 310	1 946	7 476	9 593	13 056	17 987	2 029	15 538	104	5 526	3 078	5 411
1986	87 090	71 518	2 321	2 129	9 039	9 406	12 427	18 438	1 901	15 438	111	6 254	3 145	6 481
1987	87 229	70 380	2 236	1 583	7 335	9 510	13 547	18 366	2 350	16 443	111	6 034	3 302	6 411
1988	89 189	71 495	2 483	1 600	9 247	10 106	15 061	18 068	2 823	14 943	114	6 507	2 633	5 604
AS PERCENTAGE OF NET VALUE ADDED AT FACTOR COST (IN ECU)														
	PART DANS LA VALEUR AJOUTEE NETTE AU COUT DES FACTEURS (EN ECU)													
	%													
1981	77,7	78,2	95,3	81,8	84,9	93,5	72,9	83,2	90,6	61,7	96,9	86,3	81,0	68,4
1982	80,4	80,3	95,4	84,8	87,4	93,5	76,9	85,2	92,0	63,0	97,9	87,2	83,9	70,7
1983	78,5	78,5	95,3	81,0	84,3	93,6	77,0	83,4	92,3	65,8	97,6	86,8	84,3	66,3
1984	79,7	79,4	94,5	84,8	87,3	93,8	80,6	82,8	93,1	64,0	97,7	87,5	85,4	72,0
1985	78,0	77,6	94,4	82,8	83,4	94,2	79,3	82,8	91,6	62,4	97,7	86,7	85,3	64,6
1986	78,4	78,2	93,8	83,7	85,7	94,2	79,2	82,6	90,7	61,8	97,7	86,9	85,9	68,8
1987	77,8	77,3	93,3	78,7	83,4	94,2	80,3	81,8	91,8	62,6	97,5	86,1	85,6	68,6
1988	77,7	77,1	93,5	79,2	85,4	94,4	81,4	81,1	92,6	59,9	97,5	86,4	81,9	65,5

A.0.9 NET INCOME FROM AGR. ACTIVITY OF TOTAL LABOUR

A.0.9 REVENU NET DE L'ACTIVITE AGRICOLE TOTALE

	EUR 12	EUR 10	B	DK	D	GR	E	F	IRL	I	L	NL	P	UK
CURRENT PRICES AND EXCHANGE RATES														
	MIO ECU													
1981	54 210	47 069	1 462	596	5 383	4 490	6 003	13 582	946	11 898	56	3 373	1 138	5 282
1982	65 093	56 340	1 509	995	7 248	5 406	7 479	16 817	1 186	12 932	80	4 056	1 274	6 111
1983	64 079	56 115	1 694	773	5 749	4 764	6 918	15 368	1 393	16 695	69	4 182	1 046	5 406
1984	69 779	60 443	1 684	1 474	7 256	5 455	8 186	15 498	1 700	15 927	70	4 677	1 150	6 702
1985	67 804	58 055	1 641	1 306	6 052	5 515	8 473	16 080	1 569	16 107	72	4 443	1 276	5 269
1986	69 094	59 897	1 683	1 471	7 654	4 656	7 873	16 432	1 444	16 184	76	5 049	1 324	5 247
1987	67 699	57 955	1 609	843	5 987	4 688	8 406	16 151	1 724	17 048	73	4 748	1 338	5 084
1988	69 366	58 510	1 712	816	7 572	5 162	9 744	15 539	2 089	15 638	73	5 020	1 112	4 888
	MIO PPS/SPA													
1981	66 231	55 133	1 506	563	5 413	6 667	8 743	13 904	1 147	16 534	60	3 642	2 355	5 695
1982	79 939	66 129	1 735	968	7 297	7 516	11 065	18 116	1 375	17 888	94	4 292	2 745	6 850
1983	82 374	68 088	2 026	755	5 802	7 210	11 793	17 250	1 641	22 205	83	4 574	2 494	6 543
1984	89 642	73 543	2 052	1 459	7 588	8 294	13 334	17 545	2 030	20 815	87	5 340	2 765	8 333
1985	88 872	72 094	1 981	1 282	6 509	9 042	13 767	18 031	1 860	21 476	90	5 263	3 011	6 561
1986	91 760	75 709	2 019	1 446	8 064	8 825	12 945	18 530	1 757	21 391	96	6 002	3 106	7 578
1987	92 539	75 276	1 939	817	6 264	9 086	14 045	18 776	2 247	22 670	96	5 742	3 218	7 639
1988	94 623	76 435	2 143	793	8 181	9 773	15 573	18 564	2 766	21 088	97	6 234	2 615	6 795
AS PERCENTAGE OF NET VALUE ADDED AT FACTOR COST (IN ECU)														
	PART DANS LA VALEUR AJOUTEE NETTE AU COUT DES FACTEURS (EN ECU)													
	%													
1981	82,4	82,4	82,3	35,7	75,2	92,3	81,1	84,3	74,8	87,2	84,3	79,2	87,8	84,0
1982	83,8	83,8	83,2	47,6	78,6	92,5	83,4	86,4	75,7	86,7	88,3	81,0	85,8	85,0
1983	82,8	82,9	83,9	40,9	72,9	90,7	82,9	83,9	80,5	88,0	86,0	82,4	80,2	83,7
1984	83,2	83,1	82,9	57,2	76,5	89,8	84,0	83,2	84,4	86,8	85,4	83,9	80,6	84,8
1985	81,9	81,7	81,0	54,5	72,6	88,8	83,6	83,0	84,0	86,2	85,0	82,6	83,5	78,4
1986	82,1	82,0	81,6	56,8	76,4	88,4	82,5	83,0	83,8	85,6	84,6	83,4	84,8	80,4
1987	82,1	81,8	80,9	40,6	71,2	90,0	83,2	83,6	87,9	86,3	84,0	81,9	83,4	81,8
1988	82,0	81,7	80,7	39,3	75,5	91,3	84,2	83,3	90,7	84,5	83,7	82,8	81,3	79,4

A.0.10 NET INCOME FROM AGR. ACTIVITY OF FAMILY LABOUR

A.0.10 REVENU NET DE L'ACTIVITE AGRICOLE FAMILIALE

	EUR 12	EUR 10	B	DK	D	GR	E	F	IRL	I	L	NL	P	UK
CURRENT PRICES AND EXCHANGE RATES					MIO ECU					PRIX ET TAUX DE CHANGE COURANTS				
1981	39 537	34 646	1 379	293	4 302	4 176	4 000	10 869	827	6 664	54	2 791	891	3 293
1982	49 553	43 115	1 426	677	6 086	5 026	5 404	13 931	1 062	7 406	78	3 417	1 035	4 006
1983	47 422	41 582	1 600	414	4 515	4 427	4 999	12 345	1 261	10 212	67	3 513	841	3 228
1984	52 726	45 490	1 572	1 081	6 049	5 080	6 295	12 300	1 561	9 313	68	3 980	941	4 486
1985	49 590	42 166	1 527	893	4 668	5 157	6 372	12 740	1 411	9 082	70	3 727	1 052	2 890
1986	50 944	43 955	1 556	1 049	6 220	4 349	5 885	12 991	1 283	8 965	74	4 259	1 103	3 209
1987	49 385	41 862	1 475	400	4 590	4 385	6 416	12 638	1 564	9 666	71	3 940	1 107	3 133
1988	50 536	42 082	1 574	384	6 107	4 843	7 590	12 012	1 919	8 210	71	4 196	864	2 767
					MIO PPS/SPA									
1981	47 903	40 234	1 420	277	4 326	6 201	5 825	11 127	1 003	9 260	58	3 013	1 844	3 550
1982	60 316	50 092	1 639	658	6 127	6 988	7 995	15 007	1 231	10 244	91	3 616	2 230	4 490
1983	60 835	50 308	1 913	404	4 556	6 700	8 521	13 839	1 485	13 582	81	3 842	2 006	3 906
1984	67 719	55 201	1 915	1 070	6 326	7 725	10 254	13 925	1 864	12 171	84	4 544	2 264	5 577
1985	65 200	52 365	1 844	876	5 020	8 455	10 353	14 285	1 674	12 109	88	4 415	2 482	3 598
1986	67 810	55 546	1 867	1 031	6 553	8 244	9 676	14 649	1 561	11 849	94	5 062	2 588	4 635
1987	68 000	54 616	1 778	388	4 803	8 499	10 721	14 691	2 039	12 854	93	4 765	2 663	4 707
1988	69 385	55 224	1 970	373	6 598	9 170	12 130	14 350	2 540	11 071	95	5 211	2 031	3 846
AS PERCENTAGE OF NET VALUE ADDED AT FACTOR COST (IN ECU)					PART DANS LA VALEUR AJOUTEE NETTE AU COUT DES FACTEURS (EN ECU)					%				
1981	60,1	60,7	77,6	17,5	60,1	85,8	54,1	67,5	65,4	48,8	81,1	65,5	68,8	52,4
1982	63,8	64,1	78,6	32,4	66,0	86,0	60,3	71,6	67,8	49,6	86,1	68,2	69,7	55,7
1983	61,3	61,4	79,2	21,9	57,2	84,3	59,9	67,3	72,8	53,8	83,7	69,2	64,5	50,0
1984	62,8	62,5	77,4	41,9	63,8	83,7	64,6	66,0	77,5	50,7	83,1	71,4	66,0	56,8
1985	59,9	59,3	75,4	37,3	56,0	83,1	62,9	65,7	75,6	48,6	82,7	69,3	68,8	43,0
1986	60,6	60,2	75,5	40,5	62,1	82,5	61,6	65,6	74,4	47,4	82,3	70,4	70,6	49,2
1987	59,9	59,1	74,2	19,3	54,6	84,2	63,5	65,4	79,7	49,0	81,5	68,0	69,0	50,4
1988	59,7	58,7	74,2	18,5	60,9	85,6	65,6	64,4	83,3	44,4	81,2	69,2	63,1	45,0

A.0.11 GROSS FIXED CAPITAL FORMATION

A.0.11 FORMATION BRUTE DE CAPITAL FIXE

	EUR 12	EUR 10	B	DK	D	GR	E	F	IRL	I	L	NL	P	UK
CURRENT PRICES AND EXCHANGE RATES					MIO ECU					PRIX ET TAUX DE CHANGE COURANTS				
1981	21 512	18 909	280	421	3 257	667	2 358	3 397	504	7 578	31	1 016	245	1 759
1982	23 733	20 657	327	405	3 806	730	2 861	3 756	471	7 740	37	1 182	214	2 202
1983	24 957	21 907	357	445	4 581	711	2 862	3 869	385	7 838	43	1 376	188	2 304
1984	24 372	21 621	370	517	4 049	795	2 546	3 513	386	8 335	35	1 339	205	2 281
1985	25 067	22 296	377	725	4 184	899	2 550	3 700	381	8 408	29	1 491	221	2 103
1986	25 051	22 280	400	765	4 244	584	2 499	3 434	305	8 934	26	2 008	272	1 581
1987	:	21 569	445	690	4 075	435	:	3 425	336	9 095	26	1 747	311	1 294
1988	:	24 152	417	569	4 465	498	:	3 876	536	10 104	30	2 165	327	1 493
					MIO PPS/SPA									
1981	26 538	22 597	288	398	3 275	990	3 434	3 477	611	10 530	33	1 097	508	1 897
1982	29 373	24 678	376	394	3 832	1 015	4 233	4 046	546	10 706	43	1 251	462	2 469
1983	31 444	26 118	427	434	4 623	1 076	4 878	4 337	453	10 425	51	1 504	448	2 788
1984	30 787	26 146	451	512	4 235	1 209	4 148	3 977	461	10 893	43	1 529	494	2 836
1985	32 036	27 371	455	711	4 500	1 473	4 142	4 149	452	11 211	36	1 766	522	2 619
1986	32 311	27 564	480	752	4 472	1 106	4 109	3 872	371	11 808	32	2 387	639	2 283
1987	:	26 917	536	668	4 264	842	:	3 982	438	12 094	34	2 113	747	1 945
1988	:	30 610	522	553	4 824	943	:	4 630	709	13 625	40	2 689	770	2 076
INVESTMENT RATE = GFCF/GVAMP (IN ECU)					TAUX D'INVESTISSEMENT = FBCF/VABPM (EN ECU)					%				
1981	26,2	26,1	14,5	18,5	30,7	13,6	28,5	17,8	32,6	40,3	39,5	19,9	17,5	21,6
1982	24,9	24,7	16,5	14,9	29,1	12,5	28,6	16,4	25,5	38,3	35,9	19,9	13,6	24,2
1983	26,3	26,0	16,4	17,4	37,7	13,4	30,7	17,5	19,4	33,1	47,1	22,8	13,5	28,5
1984	23,9	24,2	16,6	15,7	30,9	13,1	23,1	15,6	17,3	35,7	37,1	20,2	13,5	23,8
1985	24,8	25,4	16,8	22,7	36,2	14,3	22,1	15,8	18,5	35,1	29,6	22,6	13,9	24,7
1986	24,2	24,5	17,2	22,2	32,3	10,8	22,5	14,4	15,6	35,7	24,2	27,2	16,9	19,3
1987	:	24,5	19,6	23,2	34,6	8,7	:	14,6	15,4	35,8	25,2	24,3	18,2	16,4
1988	:	27,1	17,5	18,4	34,6	9,1	:	17,0	21,5	41,6	29,1	28,8	22,5	18,8

A.1 PRODUCTION, ORIGIN OF INCOME AND FIXED CAPITAL FORMATION

A.1.0.0 EUR 12

		1983	1984	1985	1986	1987	1988 prov.
		AT CURRENT PRICES AND CURRENT EXCHANGE RATES			AUX PRIX ET TAUX DE CHANGE COURANTS		
		MIO ECU					
01	Cereals excluding rice	19 666	25 842	22 850	22 015	21 222	22 536
01.1	Wheat and spelt	11 456	14 538	12 196	12 393	:	:
01.2	Rye and maslin	350	476	395	397	:	:
01.3	Barley	4 489	6 530	5 626	4 759	:	:
01.4	Oats and summer cereal mixtures	102	495	392	231	:	:
01.5	Maize (grain)	3 198	3 723	4 168	4 157	:	:
01.6	Other	71	80	73	79	:	:
02	Rice	541	668	720	646	:	:
03	Pulses	617	802	1 012	1 187	1 276	1 363
04	Root crops	8 481	9 508	7 495	8 410	7 976	7 926
04.1	Potatoes	4 462	5 234	3 142	3 894	:	:
04.2	Sugarbeets	3 999	4 252	4 332	4 498	:	:
04.3	Other	20	21	21	18	:	:
05	Industrial crops	3 854	4 913	5 352	5 927	6 636	6 651
05.1	Oil seeds and oleaginous fruit (except olives)	1 988	2 642	3 066	3 723	:	:
05.2	Fibre plants	:	:	:	:	:	:
05.3	Tobacco	963	1 144	1 136	1 056	:	:
05.4	Hops	:	:	:	:	:	:
05.5	Other	:	:	:	:	:	:
06	Fresh vegetables	13 700	15 114	15 030	14 719	15 672	16 257
07	Fresh fruit	7 416	7 926	8 029	8 436	7 955	8 692
08	Citrus fruit	2 619	1 907	2 530	2 408	1 707	2 186
09	Grapes	919	889	905	1 041	:	:
10	Grape must and wine	8 374	7 830	8 647	9 916	9 493	8 370
11	Table olives	297	317	397	300	344	402
12	Olive oil	3 509	1 785	3 635	2 175	3 175	2 924
13	Other crops and crop products	8 769	9 625	9 734	10 087	10 777	11 017
13.1	Fodder plants	:	:	:	:	:	:
13.2	Nursery plants	:	:	:	:	:	:
13.3	Vegetable materials used primarily for plaiting	:	:	:	:	:	:
13.4	Flowers and ornamental plants	:	:	:	:	:	:
13.5	Seeds	:	:	:	:	:	:
13.6	Other	:	:	:	:	:	:
14	FINAL CROP OUTPUT (1to13)	78 763	87 127	86 336	87 269	87 932	90 450
15	Animals	56 382	58 750	59 718	57 669	54 585	56 149
15.1	Cattle (including calves)	24 279	24 389	24 499	23 613	:	:
15.2	Pigs	18 810	19 950	20 555	19 793	:	:
15.3	Equines	379	498	472	372	:	:
15.4	Sheep and goats	3 513	3 790	3 983	3 730	:	:
15.5	Poultry	7 570	8 190	8 266	8 067	:	:
15.6	Other	1 829	1 934	1 944	2 094	:	:
16	Animal products	38 000	38 741	38 873	39 328	37 968	38 545
16.1	Milk	32 199	32 185	32 610	33 556	31 848	32 684
16.2	Eggs	5 058	5 777	5 486	4 949	5 316	5 011
16.3	Wool	168	172	190	158	:	:
16.4	Other	577	607	587	666	:	:
17	FINAL ANIMAL OUTPUT (15+16)	94 381	97 491	98 591	96 997	92 553	94 694
18	Contract work	262	123	166	14	188	86
19	Adjustment	184	204	235	315	405	488
20	FINAL AGRICULTURAL OUTPUT (14+17+18+19)	173 591	184 945	185 328	184 596	181 078	185 718

1983	1984	1985	1986	1987	1988 prov.		
AT 1985 PRICES AND 1985 EXCHANGE RATES						AUX PRIX ET TAUX DE CHANGE DE 1985	
MIO ECU							
18 387	24 854	22 850	21 831	22 186	23 806	Céréales sans riz	01
10 795	14 237	12 196	12 267	:	:	Blé et épeautre	01.1
323	462	395	388	:	:	Seigle et méteil	01.2
4 109	6 179	5 626	4 797	:	:	Orge	01.3
96	426	392	217	:	:	Avoine et céréales d'été	01.4
2 993	3 470	4 168	4 086	:	:	Mais (grain)	01.5
69	80	73	76	:	:	Autres	01.6
584	644	720	733	:	:	Riz	02
623	829	1 012	1 158	1 367	1 620	Légumes secs	03
6 724	7 660	7 495	7 606	7 494	7 402	Plantes sarclées	04
2 682	3 140	3 142	3 000	:	:	Pommes de terre	04.1
4 019	4 499	4 332	4 538	:	:	Betteraves sucrières	04.2
22	21	21	19	:	:	Autres	04.3
3 745	4 691	5 352	6 091	7 894	7 653	Plantes industrielles	05
1 869	2 580	3 066	3 722	:	:	Graines et fruits oléagineux (sauf olives)	05.1
:	:	:	:	:	:	Plantes textiles	05.2
965	1 079	1 136	1 120	:	:	Tabac	05.3
:	:	:	:	:	:	Houblon	05.4
:	:	:	:	:	:	Autres	05.5
14 324	14 878	15 030	15 078	15 124	15 475	Légumes frais	06
8 032	8 279	8 029	8 126	8 252	8 631	Fruits frais	07
2 802	2 358	2 530	2 837	2 325	2 703	Agrumes	08
986	260	905	976	:	:	Raisins	09
10 498	8 957	8 647	10 541	10 282	8 873	Moût de raisins et vin	10
319	422	397	420	480	621	Olives de table	11
3 924	1 905	3 635	2 244	3 230	3 009	Huile d'olive	12
9 578	10 006	9 734	9 887	10 558	10 963	Autres produits végétaux	13
:	:	:	:	:	:	Plantes fourragères	13.1
:	:	:	:	:	:	Plants de pépinières	13.2
:	:	:	:	:	:	Matières à tresser	13.3
:	:	:	:	:	:	Fleurs et plantes ornementales	13.4
:	:	:	:	:	:	Semences	13.5
:	:	:	:	:	:	Autres	13.6
80 524	86 345	86 336	87 529	90 742	92 411	PRODUCTION VEGETALE FINALE (1à13)	14
58 941	59 506	59 718	60 745	61 209	62 114	Animaux	15
24 504	24 733	24 498	24 628	:	:	Bovins (y compris veaux)	15.1
20 021	20 256	20 555	21 265	:	:	Porcs	15.2
424	521	472	426	:	:	Equidés	15.3
3 894	3 952	3 983	3 944	:	:	Ovins et caprins	15.4
8 247	8 155	8 266	8 518	:	:	Volailles	15.5
1 852	1 877	1 944	1 953	:	:	Autres	15.6
40 184	39 356	38 873	39 250	37 693	37 228	Produits animaux	16
33 749	33 097	32 610	32 925	31 420	30 808	Lait	16.1
5 615	5 443	5 486	5 474	5 462	5 593	Oeufs	16.2
186	135	190	192	:	:	Laine	16.3
634	631	587	659	:	:	Autres	16.4
99 125	98 862	98 591	99 994	98 901	99 342	PRODUCTION ANIMALE FINALE (15+16)	17
309	121	166	64	200	87	Travaux agricoles à façon	18
251	256	235	278	140	122	Ajustement	19
180 210	185 584	185 328	187 866	189 984	191 962	PRODUCTION FINALE DE L'AGRICULTURE (14+17+18+19)	20

A.1 PRODUCTION, ORIGIN OF INCOME AND FIXED CAPITAL FORMATION

A.1.0.0 EUR 12

CONTINUED/SUITE

	1983	1984	1985	1986	1987	1988 prov.
	AT CURRENT PRICES AND CURRENT EXCHANGE RATES			AUX PRIX ET TAUX DE CHANGE COURANTS		
	MIO ECU					
20 FINAL AGRICULTURAL OUTPUT (14+17+18+19)	173 591	184 945	185 328	184 596	181 078	185 718
21.1 Seeds and plants	3 890	4 163	4 210	4 365	4 541	4 321
21.2 Livestock and animal products	499	544	601	693	:	:
21.3 Energy;lubricants	8 677	9 282	9 861	8 145	7 832	7 598
21.4 Fertilizers and soil improvers	9 945	10 684	11 413	10 101	9 465	9 435
21.5 Plant protection products	:	:	:	4 411	4 349	4 758
21.6 Pharmaceutical products	:	:	:	692	707	796
21.7 Feedingstuffs	35 246	36 597	35 095	34 048	32 916	34 597
21.8 Material,small tools;maintenance and repair	7 912	8 428	8 756	8 906	9 063	9 484
21.9 Services	6 224	6 592	6 908	7 181	:	:
21.10 Other	1 697	1 839	2 002	1 992	:	:
21.11 VAT under-compensation	437	492	471	434	381	384
21.12 I.C. adjustment	0	0	-0	0	0	0
21 TOTAL INTERMEDIATE CONSUMPTION	78 646	83 169	84 294	80 968	79 575	82 071
22 GROSS VALUE ADDED AT MARKET PRICES (20-21)	94 945	101 776	101 034	103 627	101 504	103 647
23 Subsidies	:	:	:	:	:	:
24 Taxes linked to production excluding VAT	:	:	:	:	:	:
25 VAT over-compensation	:	:	:	:	:	:
26 GROSS VALUE ADDED AT FACTOR COST (22+23-24+25)	97 896	105 668	105 309	107 545	106 425	109 298
27 Depreciation	20 545	21 756	22 557	23 425	23 916	24 704
27.1 Equipment	:	:	:	:	:	:
27.2 Construction	:	:	:	:	:	:
28 NET VALUE ADDED AT FACTOR COST (26-27)	77 351	83 912	82 753	84 121	82 509	84 594
29 Compensation of employees	16 657	17 052	18 213	18 151	18 313	18 831
30 NET OPERATING SURPLUS (28-29)	60 694	66 860	64 539	65 970	64 196	65 764
31 Rent and other payments in cash or in kind	3 407	3 635	3 822	3 888	3 814	3 940
32 Interest	9 865	10 498	11 127	11 139	10 996	11 288
33 NET INCOME FROM AGR. ACTIVITY OF TOTAL LABOUR (28-31-32)	64 079	69 779	67 804	69 094	67 699	69 366
34 NET INCOME FROM AGR. ACTIVITY OF FAMILY LABOUR (28-29-31-32)	47 422	52 726	49 590	50 944	49 385	50 536
35.1 New plantations	:	:	:	:	:	:
35.2 Livestock capital	:	:	:	:	:	:
35.3 Machinery and other equipment	:	:	:	:	:	:
35.4 Transport equipment	:	:	:	:	:	:
35.5 Farm buildings	:	:	:	:	:	:
35.6 Other constructions with the exception of soil improvements	:	:	:	:	:	:
35.7 Soil improvements	:	:	:	:	:	:
35.8 Net purchases of existing reproducible fixed capital goods	:	:	:	:	:	:
35.9 Other goods of gross fixed capital formation	:	:	:	:	:	:
35.10 VAT under-compensation	:	:	:	:	:	:
35.11 G.F.C.F. adjustment	:	:	:	:	:	:
35 GROSS FIXED CAPITAL FORMATION (excluding deductible VAT)	24 957	24 372	25 067	25 051	:	:
27 Depreciation	20 545	21 756	22 557	23 425	23 916	24 704
36 NET FIXED CAPITAL FORMATION (excluding deductible VAT) (35-27)	4 412	2 616	2 510	1 627	:	:

A.1 PRODUCTION, FORMATION DE REVENU ET FORMATION DE CAPITAL FIXE

A.1.0.0 EUR 12

CONTINUED/SUITE

1983	1984	1985	1986	1987	1988 prov.		
AT 1985 PRICES AND 1985 EXCHANGE RATES						AUX PRIX ET TAUX DE CHANGE DE 1985	
MIO ECU							
180 210	185 584	185 328	187 866	189 984	191 962	PRODUCTION FINALE DE L'AGRICULTURE (14+17+18+19)	20
4 029	4 058	4 210	4 250	4 329	4 106	Semences et plants	21.1
585	580	601	714	:	:	Bétail et produits animaux	21.2
9 532	9 691	9 861	10 083	10 335	10 253	Energie; lubrifiants	21.3
11 011	11 398	11 413	11 059	11 658	11 624	Engrais et amendements	21.4
:	:	:	:	:	:	Produits de protection de culture	21.5
:	:	:	:	:	:	Produits pharmaceutiques	21.6
35 814	34 656	35 095	35 706	36 054	36 542	Aliments pour animaux	21.7
8 829	8 834	8 756	8 755	8 697	8 682	Matériel, petit outillage; entretien et réparation	21.8
6 816	6 923	6 908	6 977	:	:	Services	21.9
2 007	1 929	2 002	2 000	:	:	Autres	21.10
421	449	471	425	426	423	Sous-compensation TVA	21.11
-0	-0	-0	-0	-0	-0	Ajustement C.I.	21.12
83 540	83 258	84 294	85 056	86 538	87 170	CONSOMMATION INTERMEDIAIRE TOTALE	21
96 670	102 326	101 033	102 810	103 446	104 792	VALEUR AJOUTEE BRUTE AUX PRIX DU MARCHE (20-21)	22
:	:	:	:	:	:	Subventions	23
:	:	:	:	:	:	Impôts liés à la production à l'exclusion de la TVA	24
:	:	:	:	:	:	Surcompensation TVA	25
:	:	:	:	:	:	VALEUR AJOUTEE BRUTE AU COUT DES FACTEURS (22+23-24+25)	26
:	:	:	:	:	:	Amortissements	27
:	:	:	:	:	:	Equipement	27.1
:	:	:	:	:	:	Constructions	27.2
:	:	:	:	:	:	VALEUR AJOUTEE NETTE AU COUT DES FACTEURS (26-27)	28
:	:	:	:	:	:	Rémunérations des salariés	29
:	:	:	:	:	:	EXCEDENT NET D'EXPLOITATION (28-29)	30
:	:	:	:	:	:	Fermages et autres prestations en espèces et en nature	31
:	:	:	:	:	:	Intérêts	32
:	:	:	:	:	:	REVENU NET DE L'ACTIVITE AGRICOLE TOTALE (28-31-32)	33
:	:	:	:	:	:	REVENU NET DE L'ACTIVITE AGRICOLE FAMILIALE (28-29-31-32)	34
:	:	:	:	:	:	Plantations nouvelles	35.1
:	:	:	:	:	:	Capital bétail	35.2
:	:	:	:	:	:	Machines et autres biens d'équipement	35.3
:	:	:	:	:	:	Matériel de transport	35.4
:	:	:	:	:	:	Bâtiments d'exploitation	35.5
:	:	:	:	:	:	Autres ouvrages à l'exception de l'amélioration des terres	35.6
:	:	:	:	:	:	Amélioration des terres	35.7
:	:	:	:	:	:	Acquisitions nettes de biens existants reproductibles de capital fixe	35.8
:	:	:	:	:	:	Autres biens de formation brute de capital fixe	35.9
:	:	:	:	:	:	Sous-compensation TVA	35.10
:	:	:	:	:	:	Ajustement PRCF	35.11
27 052	25 283	25 067	24 385	:	:	FORMATION BRUTE DE CAPITAL FIXE (hors TVA déductible)	35
:	:	:	:	:	:	Amortissements	27
:	:	:	:	:	:	FORMATION NETTE DE CAPITAL FIXE (hors TVA déductible) (35-27)	36

A.1 PRODUCTION, ORIGIN OF INCOME AND FIXED CAPITAL FORMATION

A.1.0.1 EUR 10

	1983	1984	1985	1986	1987	1988 prov.
	AT CURRENT PRICES AND CURRENT EXCHANGE RATES			AUX PRIX ET TAUX DE CHANGE COURANTS		
	MIO ECU					
01 Cereals excluding rice	18 196	22 769	19 778	19 702	18 467	19 335
01.1 Wheat and spelt	10 691	13 370	11 123	11 462	10 478	10 849
01.2 Rye and maslin	321	427	360	359	315	292
01.3 Barley	4 034	5 242	4 371	4 106	3 841	4 139
01.4 Oats and summer cereal mixtures	75	412	336	187	231	296
01.5 Maize (grain)	3 013	3 250	3 529	3 528	3 534	3 685
01.6 Other	62	68	59	60	67	76
02 Rice	449	483	531	464	477	487
03 Pulses	459	620	810	989	1 098	1 192
04 Root crops	7 164	7 974	6 557	7 155	6 807	6 967
04.1 Potatoes	3 623	4 155	2 596	3 062	2 907	3 042
04.2 Sugarbeets	3 534	3 811	3 955	4 086	3 895	3 919
04.3 Other	7	9	7	7	6	6
05 Industrial crops	3 347	4 168	4 594	5 024	5 814	5 599
05.1 Oil seeds and oleaginous fruit (except olives)	1 732	2 225	2 704	3 273	:	:
05.2 Fibre plants	:	:	:	:	:	:
05.3 Tobacco	886	1 053	1 038	952	917	869
05.4 Hops	:	:	:	:	:	:
05.5 Other	:	:	:	:	:	:
06 Fresh vegetables	11 512	12 513	12 535	11 966	12 794	13 008
07 Fresh fruit	6 171	6 467	6 484	6 702	6 319	7 076
08 Citrus fruit	1 599	1 142	1 567	1 482	939	1 317
09 Grapes	774	706	712	782	757	948
10 Grape must and wine	7 504	6 839	7 686	8 956	8 288	7 659
11 Table olives	193	171	257	197	216	212
12 Olive oil	2 506	1 334	2 502	1 494	2 304	1 674
13 Other crops and crop products	8 207	8 956	9 002	9 327	9 978	10 149
13.1 Fodder plants	:	:	:	:	:	:
13.2 Nursery plants	:	:	:	:	:	:
13.3 Vegetable materials used primarily for plaiting	:	:	:	:	:	:
13.4 Flowers and ornamental plants	:	:	:	:	:	:
13.5 Seeds	:	:	:	:	:	:
13.6 Other	:	:	:	:	:	:
14 FINAL CROP OUTPUT (1to13)	68 081	74 143	73 016	74 241	74 260	75 623
15 Animals	50 326	52 181	52 649	50 455	47 344	48 175
15.1 Cattle (including calves)	22 720	22 782	22 800	21 783	20 661	21 447
15.2 Pigs	16 537	17 570	17 902	17 004	15 177	15 001
15.3 Equines	362	482	458	354	417	404
15.4 Sheep and goats	2 657	2 745	2 817	2 538	2 556	2 633
15.5 Poultry	6 400	6 877	6 967	6 890	6 810	6 997
15.6 Other	1 640	1 725	1 705	1 885	1 726	1 692
16 Animal products	35 217	35 411	35 362	35 962	34 774	35 128
16.1 Milk	30 438	30 062	30 397	31 386	29 867	30 455
16.2 Eggs	4 294	4 877	4 517	4 072	4 392	4 124
16.3 Wool	136	134	145	126	131	145
16.4 Other	350	337	302	379	383	404
17 FINAL ANIMAL OUTPUT (15+16)	85 543	87 592	88 011	86 417	82 118	83 303
18 Contract work	127	76	47	-118	52	-49
19 Adjustment	164	170	221	262	310	391
20 FINAL AGRICULTURAL OUTPUT (14+17+18+19)	153 914	161 981	161 295	160 802	156 740	159 267

1983	1984	1985	1986	1987	1988 prov.		
AT 1985 PRICES AND 1985 EXCHANGE RATES						AUX PRIX ET TAUX DE CHANGE DE 1985	
MIO ECU							
16 691	21 700	19 778	19 608	19 285	20 466	Céréales sans riz	01
9 894	12 996	11 123	11 373	11 047	11 458	Blé et épeautre	01.1
287	409	360	349	323	304	Seigle et méteil	01.2
3 599	4 894	4 371	4 174	4 098	4 362	Orge	01.3
64	342	336	174	204	277	Avoine et céréales d'été	01.4
2 787	2 991	3 529	3 480	3 549	3 987	Mais (grain)	01.5
60	68	59	58	64	78	Autres	01.6
477	466	531	535	505	521	Riz	02
449	627	810	961	1 161	1 433	Légumes secs	03
5 677	6 610	6 557	6 723	6 570	6 636	Plantes sarclées	04
2 174	2 563	2 596	2 538	2 568	2 562	Pommes de terre	04.1
3 496	4 039	3 955	4 178	3 996	4 068	Betteraves sucrières	04.2
8	7	7	7	6	6	Autres	04.3
3 185	3 908	4 594	5 321	7 082	6 698	Plantes industrielles	05
1 604	2 150	2 704	3 385	:	:	Graines et fruits oléagineux (sauf olives)	05.1
:	:	:	:	:	:	Plantes textiles	05.2
870	979	1 038	1 020	1 032	966	Tabac	05.3
:	:	:	:	:	:	Houblon	05.4
:	:	:	:	:	:	Autres	05.5
12 064	12 454	12 536	12 594	12 693	13 028	Légumes frais	06
6 641	6 843	6 483	6 819	6 733	7 363	Fruits frais	07
1 644	1 272	1 567	1 660	1 062	1 383	Agrumes	08
819	688	712	767	685	814	Raisins	09
9 637	8 014	7 686	9 569	9 166	8 342	Moût de raisins et vin	10
203	183	257	204	218	232	Olives de table	11
2 816	1 477	2 502	1 581	2 407	1 853	Huile d'olive	12
8 924	9 238	9 002	9 189	9 813	10 195	Autres produits végétaux	13
:	:	:	:	:	:	Plantes fourragères	13.1
:	:	:	:	:	:	Plants de pépinières	13.2
:	:	:	:	:	:	Matières à tresser	13.3
:	:	:	:	:	:	Fleurs et plantes ornementales	13.4
:	:	:	:	:	:	Semences	13.5
:	:	:	:	:	:	Autres	13.6
69 229	73 530	73 016	75 529	77 380	78 965	PRODUCTION VEGETALE FINALE (1à13)	14
51 693	52 468	52 649	53 369	53 289	53 671	Animaux	15
22 528	23 015	22 799	22 697	21 827	21 472	Bovins (y compris veaux)	15.1
17 443	17 588	17 902	18 520	18 591	19 066	Porcs	15.2
403	505	458	410	486	417	Equidés	15.3
2 763	2 773	2 817	2 727	2 810	2 840	Ovins et caprins	15.4
6 922	6 930	6 967	7 274	7 726	8 003	Volailles	15.5
1 634	1 657	1 705	1 742	1 787	1 873	Autres	15.6
36 655	35 844	35 362	35 696	34 240	33 740	Produits animaux	16
31 567	30 852	30 397	30 728	29 247	28 597	Lait	16.1
4 578	4 503	4 517	4 449	4 468	4 585	Oeufs	16.2
142	140	145	147	154	162	Laine	16.3
368	348	302	372	372	397	Autres	16.4
88 348	88 312	88 011	89 065	87 529	87 412	PRODUCTION ANIMALE FINALE (15+16)	17
150	83	47	-71	80	-24	Travaux agricoles à façon	18
227	220	221	226	229	229	Ajustement	19
157 954	162 146	161 295	164 750	165 219	166 582	PRODUCTION FINALE DE L'AGRICULTURE (14+17+18+19)	20

A.1 PRODUCTION, ORIGIN OF INCOME AND FIXED CAPITAL FORMATION

A.1.0.1 EUR 10

CONTINUED/SUITE

	1983	1984	1985	1986	1987	1988 prev.
	AT CURRENT PRICES AND CURRENT EXCHANGE RATES			AUX PRIX ET TAUX DE CHANGE COURANTS		
	MIO ECU					
20 FINAL AGRICULTURAL OUTPUT (14+17+18+19)	153 914	161 981	161 295	160 802	156 740	159 267
21.1 Seeds and plants	3 687	3 920	3 944	4 107	4 263	4 021
21.2 Livestock and animal products	402	424	453	488	560	591
21.3 Energy;lubricants	7 886	8 331	8 799	7 062	6 784	6 553
21.4 Fertilizers and soil improvers	9 117	9 609	10 261	8 958	8 384	8 342
21.5 Plant protection products	:	:	:	3 805	3 754	4 103
21.6 Pharmaceutical products	:	:	:	518	533	588
21.7 Feedingstuffs	30 595	31 296	29 779	28 779	27 721	28 909
21.8 Material,small tools;maintenance and repair	6 912	7 303	7 584	7 597	7 703	8 052
21.9 Services	5 888	6 187	6 473	6 750	7 001	7 169
21.10 Other	1 240	1 328	1 440	1 408	1 448	1 504
21.11 VAT under-compensation	437	492	471	434	381	384
21.12 I.C. adjustment	0	0	-0	0	0	0
21 TOTAL INTERMEDIATE CONSUMPTION	69 690	72 729	73 394	69 906	68 533	70 215
22 GROSS VALUE ADDED AT MARKET PRICES (20-21)	84 224	89 252	87 901	90 895	88 206	89 052
23 Subsidies	:	:	:	:	:	:
24 Taxes linked to production excluding VAT	:	:	:	:	:	:
25 VAT over-compensation	:	:	:	:	:	:
26 GROSS VALUE ADDED AT FACTOR COST (22+23-24+25)	86 968	93 007	91 963	94 629	92 826	94 249
27 Depreciation	19 268	20 271	20 876	21 617	22 019	22 601
27.1 Equipment	:	:	:	:	:	:
27.2 Construction	:	:	:	:	:	:
28 NET VALUE ADDED AT FACTOR COST (26-27)	67 700	72 736	71 087	73 013	70 808	71 649
29 Compensation of employees	14 533	14 953	15 888	15 942	16 093	16 428
30 NET OPERATING SURPLUS (28-29)	53 167	57 783	55 199	57 071	54 715	55 221
31 Rent and other payments in cash or in kind	2 881	3 058	3 205	3 241	3 160	3 206
32 Interest	8 703	9 235	9 827	9 876	9 693	9 932
33 NET INCOME FROM AGR. ACTIVITY OF TOTAL LABOUR (28-31-32)	56 115	60 443	58 055	59 897	57 955	58 510
34 NET INCOME FROM AGR. ACTIVITY OF FAMILY LABOUR (28-29-31-32)	41 582	45 490	42 166	43 955	41 862	42 082
35.1 New plantations	:	:	:	:	:	:
35.2 Livestock capital	:	:	:	:	:	:
35.3 Machinery and other equipment	:	:	:	:	:	:
35.4 Transport equipment	:	:	:	:	:	:
35.5 Farm buildings	:	:	:	:	:	:
35.6 Other constructions with the exception of soil improvements	:	:	:	:	:	:
35.7 Soil improvements	:	:	:	:	:	:
35.8 Net purchases of existing reproducible fixed capital goods	:	:	:	:	:	:
35.9 Other goods of gross fixed capital formation	:	:	:	:	:	:
35.10 VAT under-compensation	:	:	:	:	:	:
35.11 G.F.C.F. adjustment	:	:	:	:	:	:
35 GROSS FIXED CAPITAL FORMATION (excluding deductible VAT)	21 907	21 621	22 296	22 280	21 569	24 152
27 Depreciation	19 268	20 271	20 876	21 617	22 019	22 601
36 NET FIXED CAPITAL FORMATION (excluding deductible VAT) (35-27)	2 639	1 350	1 420	664	-450	1 551

1983	1984	1985	1986	1987	1988 prov.		
AT 1985 PRICES AND 1985 EXCHANGE RATES						AUX PRIX ET TAUX DE CHANGE DE 1985	
MIO ECU							
157 954	162 146	161 295	164 750	165 219	166 582	PRODUCTION FINALE DE L'AGRICULTURE (14+17+18+19)	20
3 762	3 790	3 944	3 986	4 067	3 841	Semences et plants	21.1
454	432	453	509	561	595	Bétail et produits animaux	21.2
8 569	8 665	8 799	8 999	9 235	9 182	Energie; lubrifiants	21.3
10 046	10 280	10 261	9 841	10 400	10 246	Engrais et amendements	21.4
:	:	:	:	:	:	Produits de protection de culture	21.5
:	:	:	:	:	:	Produits pharmaceutiques	21.6
30 316	29 289	29 779	30 296	30 463	30 756	Aliments pour animaux	21.7
7 653	7 629	7 584	7 486	7 404	7 446	Matériel, petit outillage; entretien et réparation	21.8
6 426	6 497	6 473	6 546	6 645	6 614	Services	21.9
1 466	1 372	1 440	1 430	1 467	1 465	Autres	21.10
421	449	471	425	426	423	Sous-compensation TVA	21.11
-0	-0	-0	-0	-0	-0	Ajustement C.I.	21.12
72 880	72 386	73 394	73 830	74 911	75 173	CONSOMMATION INTERMEDIAIRE TOTALE	21
85 073	89 759	87 901	90 920	90 307	91 409	VALEUR AJOUTEE BRUTE AUX PRIX DU MARCHE (20-21)	22
						Subventions	23
						Impôts liés à la production à l'exclusion de la TVA	24
						Surcompensation TVA	25
						VALEUR AJOUTEE BRUTE AU COUT DES FACTEURS (22+23-24+25)	26
						Amortissements	27
						Equipement	27.1
						Constructions	27.2
						VALEUR AJOUTEE NETTE AU COUT DES FACTEURS (26-27)	28
						Rémunérations des salariés	29
						EXCEDENT NET D'EXPLOITATION (28-29)	30
						Fermages et autres prestations en espèces et en nature	31
						Intérêts	32
						REVENU NET DE L'ACTIVITE AGRICOLE TOTALE (28-31-32)	33
						REVENU NET DE L'ACTIVITE AGRICOLE FAMILIALE (28-29-31-32)	34
:	:	:	:	:	:	Plantations nouvelles	35.1
:	:	:	:	:	:	Capital bétail	35.2
:	:	:	:	:	:	Machines et autres biens d'équipement	35.3
:	:	:	:	:	:	Matériel de transport	35.4
:	:	:	:	:	:	Bâtiments d'exploitation	35.5
:	:	:	:	:	:	Autres ouvrages à l'exception de l'amélioration des terres	35.6
:	:	:	:	:	:	Amélioration des terres	35.7
:	:	:	:	:	:	Acquisitions nettes de biens existants reproductibles de capital fixe	35.8
:	:	:	:	:	:	Autres biens de formation brute de capital fixe	35.9
:	:	:	:	:	:	Sous-compensation TVA	35.10
:	:	:	:	:	:	Ajustement FBCF	35.11
23 427	22 323	22 296	21 724	20 563	22 540	FORMATION BRUTE DE CAPITAL FIXE (hors TVA déductible)	35
						Amortissements	27
						FORMATION NETTE DE CAPITAL FIXE (hors TVA déductible) (35-27)	36

A.1 PRODUCTION, ORIGIN OF INCOME AND FIXED CAPITAL FORMATION

A.1.1 BELGIQUE/BELGIE

		1983	1984	1985	1986	1987	1988 prov.
		AT CURRENT PRICES AND CURRENT EXCHANGE RATES			AUX PRIX ET TAUX DE CHANGE COURANTS		
		MIO ECU					
01	Cereals excluding rice	293	350	300	346	276	318
01.1	Wheat and spelt	200	229	208	234	186	214
01.2	Rye and maslin	2	3	1	2	2	2
01.3	Barley	88	112	85	106	84	97
01.4	Oats and summer cereal mixtures	4	6	5	4	4	5
01.5	Maize (grain)	0	0	0	0	0	0
01.6	Other	0	0	0	0	0	0
02	Rice	0	0	0	0	0	0
03	Pulses	2	1	1	3	5	5
04	Root crops	438	361	353	390	310	364
04.1	Potatoes	214	133	107	141	90	131
04.2	Sugarbeets	222	227	245	248	219	232
04.3	Other	1	1	1	1	1	1
05	Industrial crops	22	26	24	22	22	22
05.1	Oil seeds and oleaginous fruit (except olives)	4	5	3	4	6	6
05.2	Fibre plants	6	10	10	7	9	9
05.3	Tobacco	5	6	6	6	4	4
05.4	Hops	4	2	2	1	1	1
05.5	Other	2	3	3	4	3	3
06	Fresh vegetables	511	575	600	611	711	655
07	Fresh fruit	176	158	180	168	191	213
08	Citrus fruit	0	0	0	0	0	0
09	Grapes	7	5	5	4	5	5
10	Grape must and wine	0	0	0	0	0	0
11	Table olives	0	0	0	0	0	0
12	Olive oil	0	0	0	0	0	0
13	Other crops and crop products	296	312	349	366	393	406
13.1	Fodder plants	15	17	16	15	13	12
13.2	Nursery plants	56	58	63	71	87	91
13.3	Vegetable materials used primarily for plaiting	0	0	0	0	0	0
13.4	Flowers and ornamental plants	170	185	212	219	233	242
13.5	Seeds	6	7	8	8	9	9
13.6	Other	49	45	50	52	52	52
14	FINAL CROP OUTPUT (11to13)	1 745	1 788	1 812	1 909	1 912	1 989
15	Animals	2 221	2 412	2 486	2 483	2 315	2 372
15.1	Cattle (including calves)	1 093	1 073	1 123	1 130	1 031	1 052
15.2	Pigs	1 021	1 112	1 138	1 124	1 054	1 089
15.3	Equines	2	3	3	2	3	3
15.4	Sheep and goats	11	11	12	14	11	12
15.5	Poultry	150	172	172	173	178	171
15.6	Other	34	37	38	40	39	45
16	Animal products	1 062	1 090	1 086	1 155	1 139	1 124
16.1	Milk	852	843	874	946	933	932
16.2	Eggs	190	219	184	182	182	166
16.3	Wool	0	0	1	0	0	0
16.4	Other	19	27	26	26	24	25
17	FINAL ANIMAL OUTPUT (15+16)	3 283	3 502	3 572	3 638	3 454	3 496
18	Contract work	0	0	0	0	0	0
19	Adjustment	-0	-0	0	0	0	-0
20	FINAL AGRICULTURAL OUTPUT (14+17+18+19)	5 028	5 291	5 384	5 547	5 367	5 484

1983	1984	1985	1986	1987	1988 prov.		
AT 1985 PRICES AND 1985 EXCHANGE RATES						AUX PRIX ET TAUX DE CHANGE DE 1985	
MIO ECU							
267	346	300	337	283	326	Céréales sans riz	01
182	228	208	229	191	220	Blé et épeautre	01.1
1	3	1	2	2	2	Seigle et méteil	01.2
80	111	85	103	88	101	Orge	01.3
3	5	5	3	3	4	Avoine et céréales d'été	01.4
0	0	0	0	0	0	Mais (grain)	01.5
0	0	0	0	0	0	Autres	01.6
0	0	0	0	0	0	Riz	02
2	1	1	3	5	5	Légumes secs	03
292	338	353	340	346	363	Plantes sarclées	04
71	95	107	100	118	116	Pommes de terre	04.1
220	241	245	239	227	245	Betteraves sucrières	04.2
1	1	1	1	1	1	Autres	04.3
23	25	24	22	23	23	Plantes industrielles	05
4	5	3	4	6	6	Graines et fruits oléagineux (sauf olives)	05.1
8	10	10	7	9	9	Plantes textiles	05.2
5	6	6	6	4	4	Tabac	05.3
2	2	2	2	1	1	Houblon	05.4
3	3	3	4	3	3	Autres	05.5
496	525	600	657	609	644	Légumes frais	06
191	188	180	202	206	221	Fruits frais	07
0	0	0	0	0	0	Agrumes	08
6	5	5	4	4	4	Raisins	09
0	0	0	0	0	0	Moût de raisins et vin	10
0	0	0	0	0	0	Olives de table	11
0	0	0	0	0	0	Huile d'olive	12
333	339	349	354	369	378	Autres produits végétaux	13
18	18	16	15	16	16	Plantes fourragères	13.1
66	65	63	65	76	78	Plants de pépinières	13.2
0	0	0	0	0	0	Matières à tresser	13.3
196	202	212	209	218	223	Fleurs et plantes ornementales	13.4
7	7	8	8	8	8	Semences	13.5
46	47	50	56	51	53	Autres	13.6
1 609	1 768	1 812	1 920	1 845	1 964	PRODUCTION VEGETALE FINALE (1à13)	14
2 362	2 487	2 486	2 633	2 655	2 764	Animaux	15
1 022	1 120	1 123	1 179	1 105	1 117	Bovins (y compris veaux)	15.1
1 123	1 148	1 138	1 225	1 304	1 388	Porcs	15.2
3	3	3	1	2	2	Equidés	15.3
11	12	12	13	13	13	Ovins et caprins	15.4
167	166	172	177	189	200	Volailles	15.5
37	38	38	39	40	44	Autres	15.6
1 129	1 091	1 086	1 124	1 082	1 055	Produits animaux	16
902	867	874	905	866	843	Lait	16.1
204	197	184	192	190	185	Oeufs	16.2
0	0	1	1	1	1	Laine	16.3
22	26	26	27	25	27	Autres	16.4
3 491	3 578	3 572	3 757	3 737	3 820	PRODUCTION ANIMALE FINALE (15+16)	17
0	0	0	0	0	0	Travaux agricoles à façon	18
0	0	0	0	0	0	Ajustement	19
5 100	5 346	5 384	5 677	5 582	5 784	PRODUCTION FINALE DE L'AGRICULTURE (14+17+18+19)	20

A.1 PRODUCTION, ORIGIN OF INCOME AND FIXED CAPITAL FORMATION

A.1.1 BELGIQUE/BELGIE

CONTINUED/SUITE

	1983	1984	1985	1986	1987	1988 prov.
	AT CURRENT PRICES AND CURRENT EXCHANGE RATES			AUX PRIX ET TAUX DE CHANGE COURANTS		
	MIO ECU					
20 FINAL AGRICULTURAL OUTPUT (14+17+18+19)	5 028	5 291	5 384	5 547	5 367	5 484
21.1 Seeds and plants	109	127	136	150	164	156
21.2 Livestock and animal products	52	54	71	101	112	114
21.3 Energy;lubricants	245	277	323	260	247	223
21.4 Fertilizers and soil improvers	223	247	266	277	230	233
21.5 Plant protection products	101	117	118	127	133	129
21.6 Pharmaceutical products	34	37	39	44	48	48
21.7 Feedingsuffs	1 527	1 574	1 515	1 532	1 455	1 475
21.8 Material,small tools;maintenance and repair	159	174	191	210	217	219
21.9 Services	155	165	175	195	202	204
21.10 Other	240	287	308	319	295	306
21.11 VAT under-compensation	0	0	0	0	0	0
21.12 I.C. adjustment	0	0	-0	0	0	0
21 TOTAL INTERMEDIATE CONSUMPTION	2 845	3 061	3 142	3 215	3 102	3 107
22 GROSS VALUE ADDED AT MARKET PRICES (20-21)	2 183	2 229	2 242	2 332	2 264	2 377
23 Subsidies	:	:	:	:	:	:
24 Taxes linked to production excluding VAT	:	:	:	:	:	:
25 VAT over-compensation	:	:	:	:	:	:
26 GROSS VALUE ADDED AT FACTOR COST (22+23-24+25)	2 317	2 353	2 373	2 444	2 398	2 538
27 Depreciation	298	321	347	383	409	416
27.1 Equipment	205	217	230	248	258	262
27.2 Construction	93	104	117	134	151	154
28 NET VALUE ADDED AT FACTOR COST (26-27)	2 019	2 032	2 027	2 061	1 989	2 122
29 Compensation of employees	94	112	114	127	134	138
30 NET OPERATING SURPLUS (28-29)	1 925	1 919	1 913	1 934	1 855	1 984
31 Rent and other payments in cash or in kind	96	98	109	113	116	117
32 Interest	229	249	277	265	264	293
33 NET INCOME FROM AGR. ACTIVITY OF TOTAL LABOUR (28-31-32)	1 694	1 684	1 641	1 683	1 609	1 712
34 NET INCOME FROM AGR. ACTIVITY OF FAMILY LABOUR (28-29-31-32)	1 600	1 572	1 527	1 556	1 475	1 574
35.1 New plantations	4	5	6	7	9	11
35.2 Livestock capital	18	5	4	-16	-21	-22
35.3 Machinery and other equipment	125	141	144	176	168	162
35.4 Transport equipment	83	93	95	116	111	107
35.5 Farm buildings	63	68	66	54	108	88
35.6 Other constructions with the exception of soil improvements	13	13	14	16	19	19
35.7 Soil improvements	6	6	8	8	10	11
35.8 Net purchases of existing reproducible fixed capital goods	0	0	0	0	0	0
35.9 Other goods of gross fixed capital formation	48	39	38	39	41	41
35.10 VAT under-compensation	0	0	0	0	0	0
35.11 G.F.C.F. adjustment	0	0	0	0	0	0
35 GROSS FIXED CAPITAL FORMATION (excluding deductible VAT)	357	370	377	400	445	417
27 Depreciation	298	321	347	383	409	416
36 NET FIXED CAPITAL FORMATION (excluding deductible VAT) (35-27)	60	49	30	18	36	1

1983	1984	1985	1986	1987	1988 prov.		
AT 1985 PRICES AND 1985 EXCHANGE RATES						AUX PRIX ET TAUX DE CHANGE DE 1985	
MIO ECU							
5 100	5 346	5 384	5 677	5 582	5 784	PRODUCTION FINALE DE L'AGRICULTURE (14+17+18+19)	20
105	118	136	136	147	129	Semences et plants	21.1
55	57	71	104	124	128	Bétail et produits animaux	21.2
281	295	323	384	411	402	Energie;lubrifiants	21.3
258	269	266	266	259	260	Engrais et amendements	21.4
107	118	118	122	121	120	Produits de protection de culture	21.5
36	37	39	42	43	45	Produits pharmaceutiques	21.6
1 546	1 518	1 515	1 551	1 553	1 563	Aliments pour animaux	21.7
175	183	191	199	198	199	Matériel,petit outillage;entretien et réparation	21.8
172	175	175	181	178	179	Services	21.9
254	289	308	324	308	320	Autres	21.10
0	0	0	0	0	0	Sous-compensation TVA	21.11
-0	-0	-0	-0	-0	-0	Ajustement C.I.	21.12
2 988	3 060	3 142	3 307	3 342	3 344	CONSOMMATION INTERMEDIAIRE TOTALE	21
2 112	2 286	2 242	2 370	2 240	2 440	VALEUR AJOUTEE BRUTE AUX PRIX DU MARCHE (20-21)	22
						Subventions	23
						Impôts liés à la production à l'exclusion de la TVA	24
						Surcompensation TVA	25
						VALEUR AJOUTEE BRUTE AU COUT DES FACTEURS (22+23-24+25)	26
						Amortissements	27
						Equipement	27.1
						Constructions	27.2
						VALEUR AJOUTEE NETTE AU COUT DES FACTEURS (26-27)	28
						Rémunérations des salariés	29
						EXCEDENT NET D'EXPLOITATION (28-29)	30
						Fermages et autres prestations en espèces et en nature	31
						Intérêts	32
						REVENU NET DE L'ACTIVITE AGRICOLE TOTALE (28-31-32)	33
						REVENU NET DE L'ACTIVITE AGRICOLE FAMILIALE (28-29-31-32)	34
4	5	6	7	8	10	Plantations nouvelles	35.1
17	6	4	-17	-23	-23	Capital bétail	35.2
132	145	144	168	158	153	Machines et autres biens d'équipement	35.3
94	99	95	109	101	95	Matériel de transport	35.4
70	72	66	53	105	84	Bâtiments d'exploitation	35.5
14	14	14	15	19	19	Autres ouvrages à l'exception de l'amélioration des terres	35.6
6	6	8	8	10	10	Amélioration des terres	35.7
0	0	0	0	0	0	Acquisitions nettes de biens existants reproductibles de capital fixe	35.8
53	41	38	39	40	39	Autres biens de formation brute de capital fixe	35.9
0	0	0	0	0	0	Sous-compensation TVA	35.10
0	0	0	0	0	0	Ajustement FBCF	35.11
389	389	377	383	418	387	FORMATION BRUTE DE CAPITAL FIXE (hors TVA déductible)	35
						Amortissements	27
						FORMATION NETTE DE CAPITAL FIXE (hors TVA déductible) (35-27)	36

A.1 PRODUCTION, ORIGIN OF INCOME AND FIXED CAPITAL FORMATION

A.1.2 DANMARK

		1983	1984	1985	1986	1987	1988 prev.
		AT CURRENT PRICES AND CURRENT EXCHANGE RATES			AUX PRIX ET TAUX DE CHANGE COURANTS		
		MIO ECU					
01	Cereals excluding rice	701	1 159	919	906	850	938
01.1	Wheat and spelt	312	379	303	320	339	286
01.2	Rye and maslin	52	102	92	84	64	47
01.3	Barley	329	657	506	489	435	580
01.4	Oats and summer cereal mixtures	8	21	18	14	12	25
01.5	Maize (grain)	0	0	0	0	0	0
01.6	Other	0	0	0	0	0	0
02	Rice	0	0	0	0	0	0
03	Pulses	11	61	136	136	128	113
04	Root crops	197	197	197	196	186	210
04.1	Potatoes	94	61	59	70	70	75
04.2	Sugarbeets	103	136	138	127	116	135
04.3	Other	0	0	0	0	0	0
05	Industrial crops	148	232	247	289	229	199
05.1	Oil seeds and oleaginous fruit (except olives)	147	230	245	287	:	:
05.2	Fibre plants	0	0	0	0	0	0
05.3	Tobacco	0	0	0	0	0	0
05.4	Hops	0	0	0	0	0	0
05.5	Other	1	2	2	2	:	:
06	Fresh vegetables	87	196	101	113	112	102
07	Fresh fruit	37	35	30	28	26	29
08	Citrus fruit	0	0	0	0	0	0
09	Grapes	0	0	0	0	0	0
10	Grape must and wine	0	0	0	0	0	0
11	Table olives	0	0	0	0	0	0
12	Olive oil	0	0	0	0	0	0
13	Other crops and crop products	376	398	420	443	473	489
13.1	Fodder plants	51	52	53	55	61	65
13.2	Nursery plants	44	44	45	50	48	49
13.3	Vegetable materials used primarily for plaiting	0	0	0	0	0	0
13.4	Flowers and ornamental plants	214	237	258	267	290	287
13.5	Seeds	54	51	48	53	55	69
13.6	Other	13	14	16	18	19	19
14	FINAL CROP OUTPUT (1to13)	1 557	2 188	2 050	2 111	1 993	2 080
15	Animals	2 728	2 962	2 981	2 905	2 611	2 649
15.1	Cattle (including calves)	724	805	698	603	551	571
15.2	Pigs	1 660	1 908	1 923	1 822	1 682	1 701
15.3	Equines	8	9	7	7	9	9
15.4	Sheep and goats	1	2	3	4	4	5
15.5	Poultry	111	121	123	114	104	106
15.6	Other	222	268	228	355	262	256
16	Animal products	1 610	1 575	1 590	1 645	1 577	1 629
16.1	Milk	1 535	1 494	1 516	1 574	1 503	1 560
16.2	Eggs	72	78	71	68	71	67
16.3	Wool	0	0	0	0	0	0
16.4	Other	3	3	3	3	3	2
17	FINAL ANIMAL OUTPUT (15+16)	4 338	4 537	4 571	4 550	4 188	4 278
18	Contract work	0	0	0	0	0	0
19	Adjustment	0	0	0	0	0	0
20	FINAL AGRICULTURAL OUTPUT (14+17+18+19)	5 895	6 725	6 620	6 661	6 182	6 358

1983	1984	1985	1986	1987	1988 prov.		
AT 1985 PRICES AND 1985 EXCHANGE RATES			AUX PRIX ET TAUX DE CHANGE DE 1985				
MIO ECU							
583	1 060	919	884	847	1 010	Céréales sans riz	01
247	338	303	313	335	307	Blé et épeautre	01.1
51	108	92	82	67	51	Seigle et méteil	01.2
278	594	506	476	436	628	Orge	01.3
7	20	18	13	10	25	Avoine et céréales d'été	01.4
0	0	0	0	0	0	Mais (grain)	01.5
0	0	0	0	0	0	Autres	01.6
0	0	0	0	0	0	Riz	02
12	63	136	131	132	130	Légumes secs	03
145	210	197	186	159	192	Plantes sarclées	04
52	64	59	64	58	63	Pommes de terre	04.1
92	146	138	122	101	129	Betteraves sucrières	04.2
0	0	0	0	0	0	Autres	04.3
141	216	247	282	255	229	Plantes industrielles	05
140	215	245	278	:	:	Graines et fruits oléagineux (sauf olives)	05.1
0	0	0	0	0	0	Plantes textiles	05.2
0	0	0	0	0	0	Tabac	05.3
0	0	0	0	0	0	Houblon	05.4
1	1	2	3	:	:	Autres	05.5
86	116	101	111	94	97	Légumes frais	06
30	35	30	25	21	27	Fruits frais	07
0	0	0	0	0	0	Agrumes	08
0	0	0	0	0	0	Raisins	09
0	0	0	0	0	0	Moût de raisins et vin	10
0	0	0	0	0	0	Olives de table	11
0	0	0	0	0	0	Huile d'olive	12
412	419	420	452	466	488	Autres produits végétaux	13
49	52	53	55	59	59	Plantes fourragères	13.1
50	44	45	54	38	38	Plants de pépinières	13.2
0	0	0	0	0	0	Matières à tresser	13.3
239	250	258	273	299	303	Fleurs et plantes ornementales	13.4
60	59	48	51	54	70	Semences	13.5
14	15	16	18	18	18	Autres	13.6
1 410	2 119	2 050	2 070	1 974	2 175	PRODUCTION VEGETALE FINALE (1à13)	14
2 873	2 818	2 981	3 057	3 023	3 142	Animaux	15
741	662	698	638	609	593	Bovins (y compris veaux)	15.1
1 823	1 834	1 923	2 031	1 999	2 059	Porcs	15.2
12	11	7	7	9	10	Equidés	15.3
2	2	3	3	3	4	Ovins et caprins	15.4
119	118	123	123	122	128	Volailles	15.5
176	191	228	255	281	348	Autres	15.6
1 692	1 632	1 590	1 568	1 495	1 453	Produits animaux	16
1 616	1 557	1 516	1 493	1 425	1 381	Lait	16.1
72	72	71	72	67	70	Oeufs	16.2
0	0	0	0	0	0	Laine	16.3
3	2	3	3	3	2	Autres	16.4
4 564	4 449	4 571	4 625	4 517	4 595	PRODUCTION ANIMALE FINALE (15+16)	17
0	0	0	0	0	0	Travaux agricoles à façon	18
0	0	0	0	0	0	Ajustement	19
5 975	6 568	6 620	6 695	6 492	6 770	PRODUCTION FINALE DE L'AGRICULTURE (14+17+18+19)	20

A.1 PRODUCTION, ORIGIN OF INCOME AND FIXED CAPITAL FORMATION

A.1.2 DANMARK

CONTINUED/SUITE

	1983	1984	1985	1986	1987	1988 prov.
	AT CURRENT PRICES AND CURRENT EXCHANGE RATES			AUX PRIX ET TAUX DE CHANGE COURANTS		
	MIO ECU					
20 FINAL AGRICULTURAL OUTPUT (14+17+18+19)	5 895	6 725	6 620	6 661	6 182	6 358
21.1 Seeds and plants	106	113	105	105	108	119
21.2 Livestock and animal products	0	0	0	0	0	0
21.3 Energy;lubricants	250	251	264	213	217	224
21.4 Fertilizers and soil improvers	349	419	426	371	304	288
21.5 Plant protection products	142	168	168	149	132	158
21.6 Pharmaceutical products	0	0	0	0	0	0
21.7 Feedingstuffs	1 803	1 741	1 679	1 587	1 599	1 586
21.8 Material,small tools;maintenance and repair	381	401	432	435	445	472
21.9 Services	311	335	356	358	400	425
21.10 Other	0	0	0	0	0	0
21.11 VAT under-compensation	0	0	0	0	0	0
21.12 I.C. adjustment	0	0	0	0	0	0
21 TOTAL INTERMEDIATE CONSUMPTION	3 342	3 429	3 431	3 217	3 205	3 271
22 GROSS VALUE ADDED AT MARKET PRICES (20-21)	2 554	3 296	3 189	3 444	2 977	3 087
23 Subsidies	125	110	106	92	84	78
24 Taxes linked to production excluding VAT	106	117	121	136	138	211
25 VAT over-compensation	0	0	0	0	0	0
26 GROSS VALUE ADDED AT FACTOR COST (22+23-24+25)	2 572	3 288	3 174	3 400	2 922	2 955
27 Depreciation	683	710	778	812	845	876
27.1 Equipment	462	475	527	550	566	:
27.2 Construction	221	236	251	262	279	:
28 NET VALUE ADDED AT FACTOR COST (26-27)	1 889	2 578	2 396	2 588	2 078	2 078
29 Compensation of employees	359	393	413	422	443	432
30 NET OPERATING SURPLUS (28-29)	1 529	2 185	1 983	2 165	1 635	1 646
31 Rent and other payments in cash or in kind	101	128	121	123	132	131
32 Interest	1 015	976	970	994	1 102	1 131
33 NET INCOME FROM AGR. ACTIVITY OF TOTAL LABOUR (28-31-32)	773	1 474	1 306	1 471	843	816
34 NET INCOME FROM AGR. ACTIVITY OF FAMILY LABOUR (28-29-31-32)	414	1 081	893	1 049	400	384
35.1 New plantations	:	:	:	:	:	:
35.2 Livestock capital	-39	-36	-12	-41	-57	-23
35.3 Machinery and other equipment	:	:	:	:	:	:
35.4 Transport equipment	:	:	:	:	:	:
35.5 Farm buildings	147	143	167	219	219	181
35.6 Other constructions with the exception of soil improvements	:	:	:	:	:	:
35.7 Soil improvements	18	19	16	18	10	10
35.8 Net purchases of existing reproducible fixed capital goods	0	0	0	0	0	0
35.9 Other goods of gross fixed capital formation	:	:	:	:	:	:
35.10 VAT under-compensation	0	0	0	0	0	0
35.11 G.F.C.F. adjustment	0	0	0	0	0	0
35 GROSS FIXED CAPITAL FORMATION (excluding deductible VAT)	445	517	725	765	690	569
27 Depreciation	683	710	778	812	845	876
36 NET FIXED CAPITAL FORMATION (excluding deductible VAT) (35-27)	-239	-194	-54	-47	-155	-308

A.1 PRODUCTION, FORMATION DE REVENU ET FORMATION DE CAPITAL FIXE

A.1.2 DANMARK

CONTINUED/SUITE

1983	1984	1985	1986	1987	1988 prov.		
AT 1985 PRICES AND 1985 EXCHANGE RATES			AUX PRIX ET TAUX DE CHANGE DE 1985				
MIO ECU							
5 975	6 568	6 620	6 695	6 492	6 770	PRODUCTION FINALE DE L'AGRICULTURE (14+17+18+19)	20
109	108	105	104	97	103	Semences et plants	21.1
0	0	0	0	0	0	Bétail et produits animaux	21.2
264	264	264	280	306	310	Energie;lubrifiants	21.3
436	449	426	393	406	387	Engrais et amendements	21.4
159	199	168	152	138	142	Produits de protection de culture	21.5
0	0	0	0	0	0	Produits pharmaceutiques	21.6
1 733	1 595	1 679	1 668	1 776	1 708	Aliments pour animaux	21.7
424	424	432	414	395	395	Matériel,petit outillage;entretien et réparation	21.8
349	355	356	354	368	369	Services	21.9
0	0	0	0	0	0	Autres	21.10
0	0	0	0	0	0	Sous-compensation TVA	21.11
0	0	0	0	0	0	Ajustement C.I.	21.12
3 474	3 395	3 431	3 364	3 487	3 413	CONSOMMATION INTERMEDIAIRE TOTALE	21
2 501	3 174	3 189	3 331	3 005	3 357	VALEUR AJOUTEE BRUTE AUX PRIX DU MARCHÉ (20-21)	22
						Subventions	23
						Impôts liés à la production à l'exclusion de la TVA	24
						Surcompensation TVA	25
						VALEUR AJOUTEE BRUTE AU COUT DES FACTEURS (22+23-24+25)	26
						Amortissements	27
						Equipement	27.1
						Constructions	27.2
						VALEUR AJOUTEE NETTE AU COUT DES FACTEURS (26-27)	28
						Rémunérations des salariés	29
						EXCEDENT NET D'EXPLOITATION (28-29)	30
						Fermages et autres prestations en espèces et en nature	31
						Intérêts	32
						REVENU NET DE L'ACTIVITE AGRICOLE TOTALE (28-31-32)	33
						REVENU NET DE L'ACTIVITE AGRICOLE FAMILIALE (28-29-31-32)	34
						Plantations nouvelles	35.1
-41	-37	-12	-43	-62	-24	Capital bétail	35.2
						Machines et autres biens d'équipement	35.3
						Matériel de transport	35.4
183	168	167	211	197	154	Bâtiments d'exploitation	35.5
						Autres ouvrages à l'exception de l'amélioration des terres	35.6
19	20	16	18	9	8	Amélioration des terres	35.7
0	0	0	0	0	0	Acquisitions nettes de biens existants reproductibles de capital fixe	35.8
						Autres biens de formation brute de capital fixe	35.9
0	0	0	0	0	0	Sous-compensation TVA	35.10
0	0	0	0	0	0	Ajustement FBCF	35.11
573	626	725	728	628	492	FORMATION BRUTE DE CAPITAL FIXE (hors TVA déductible)	35
						Amortissements	27
						FORMATION NETTE DE CAPITAL FIXE (hors TVA déductible) (35-27)	36

A.1 PRODUCTION, ORIGIN OF INCOME AND FIXED CAPITAL FORMATION

A.1.3 BR DEUTSCHLAND

	1983	1984	1985	1986	1987	1988 prov.
	AT CURRENT PRICES AND CURRENT EXCHANGE RATES			AUX PRIX ET TAUX DE CHANGE COURANTS		
	MIO ECU					
01 Cereals excluding rice	2 290	3 126	2 526	2 668	2 419	2 856
01.1 Wheat and spelt	1 282	1 511	1 290	1 412	1 340	1 591
01.2 Rye and maslin	243	293	241	252	221	212
01.3 Barley	793	1 092	799	804	735	863
01.4 Oats and summer cereal mixtures	-85	152	119	28	57	69
01.5 Maize (grain)	57	78	77	174	67	120
01.6 Other	0	0	0	0	0	0
02 Rice	0	0	0	0	0	0
03 Pulses	4	4	30	65	82	74
04 Root crops	1 372	1 542	1 460	1 549	1 382	1 469
04.1 Potatoes	474	544	412	492	497	473
04.2 Sugarbeets	898	997	1 047	1 056	975	995
04.3 Other	1	1	1	1	0	1
05 Industrial crops	420	430	471	542	600	598
05.1 Oil seeds and oleaginous fruit (except olives)	277	289	325	403	460	458
05.2 Fibre plants	0	0	0	0	0	0
05.3 Tobacco	26	25	27	30	26	27
05.4 Hops	117	117	119	110	114	112
05.5 Other	0	0	0	0	0	0
06 Fresh vegetables	557	575	587	536	633	671
07 Fresh fruit	1 048	1 153	1 120	1 217	1 005	1 390
08 Citrus fruit	0	0	0	0	0	0
09 Grapes	0	0	0	0	0	0
10 Grape must and wine	810	1 007	925	955	829	934
11 Table olives	0	0	0	0	0	0
12 Olive oil	0	0	0	0	0	0
13 Other crops and crop products	1 693	1 678	1 610	1 607	1 714	1 805
13.1 Fodder plants	0	0	0	0	0	0
13.2 Nursery plants	540	516	472	479	512	542
13.3 Vegetable materials used primarily for plaiting	0	0	0	0	0	0
13.4 Flowers and ornamental plants	1 059	1 077	1 053	1 048	1 115	1 171
13.5 Seeds	95	85	85	80	87	92
13.6 Other	0	0	0	0	0	0
14 FINAL CROP OUTPUT (1to13)	8 195	9 516	8 730	9 140	8 664	9 796
15 Animals	10 741	10 672	10 269	10 064	9 202	9 100
15.1 Cattle (including calves)	5 030	4 785	4 520	4 569	4 313	4 402
15.2 Pigs	5 105	5 193	5 038	4 803	4 201	3 997
15.3 Equines	15	40	29	23	19	19
15.4 Sheep and goats	92	93	83	88	88	94
15.5 Poultry	436	498	488	522	522	531
15.6 Other	62	63	62	60	59	57
16 Animal products	8 387	8 205	7 843	8 418	7 886	8 062
16.1 Milk	7 429	7 163	6 909	7 473	6 937	7 161
16.2 Eggs	862	959	875	861	865	806
16.3 Wool	6	7	8	5	6	7
16.4 Other	91	76	52	79	77	88
17 FINAL ANIMAL OUTPUT (15+16)	19 128	18 876	18 112	18 483	17 087	17 162
18 Contract work	22	21	4	3	1	12
19 Adjustment	0	0	0	0	0	0
20 FINAL AGRICULTURAL OUTPUT (14+17+18+19)	27 345	28 412	26 846	27 627	25 753	26 970

1983	1984	1985	1986	1987	1988 prov.		
AT 1985 PRICES AND 1985 EXCHANGE RATES						AUX PRIX ET TAUX DE CHANGE DE 1985	
MIO ECU							
1 978	2 806	2 526	2 509	2 351	2 836	Céréales sans riz	01
1 103	1 366	1 290	1 327	1 295	1 585	Blé et épeautre	01.1
210	265	241	244	223	216	Seigle et méteil	01.2
691	988	799	778	728	855	Orge	01.3
-68	131	119	30	53	70	Avoine et céréales d'été	01.4
42	56	77	129	53	110	Mais (grain)	01.5
0	0	0	0	0	0	Autres	01.6
0	0	0	0	0	0	Riz	02
4	4	30	61	85	80	Légumes secs	03
1 068	1 387	1 460	1 393	1 302	1 323	Plantes sarclées	04
248	377	412	373	343	387	Pommes de terre	04.1
819	1 009	1 047	1 019	958	935	Betteraves sucrières	04.2
1	1	1	1	1	1	Autres	04.3
391	411	471	535	654	641	Plantes industrielles	05
242	267	325	394	526	516	Graines et fruits oléagineux (sauf olives)	05.1
0	0	0	0	0	0	Plantes textiles	05.2
26	25	27	28	25	25	Tabac	05.3
123	119	119	114	104	99	Houblon	05.4
0	0	0	0	0	0	Autres	05.5
508	544	587	586	536	608	Légumes frais	06
1 106	1 281	1 120	1 340	1 011	1 419	Fruits frais	07
0	0	0	0	0	0	Agrumes	08
0	0	0	0	0	0	Raisins	09
1 699	1 412	925	1 515	1 420	1 398	Moût de raisins et vin	10
0	0	0	0	0	0	Olives de table	11
0	0	0	0	0	0	Huile d'olive	12
1 812	1 708	1 610	1 537	1 577	1 650	Autres produits végétaux	13
0	0	0	0	0	0	Plantes fourragères	13.1
610	538	472	434	425	437	Plants de papinières	13.2
0	0	0	0	0	0	Matières à tresser	13.3
1 112	1 095	1 053	1 021	1 064	1 120	Fleurs et plantes ornementales	13.4
89	75	85	81	88	93	Semences	13.5
0	0	0	0	0	0	Autres	13.6
8 565	9 554	8 730	9 475	8 935	9 955	PRODUCTION VEGETALE FINALE (1à13)	14
10 338	10 390	10 269	10 743	10 503	10 396	Animaux	15
4 601	4 636	4 520	4 735	4 550	4 470	Bovins (y compris veaux)	15.1
5 109	5 070	5 088	5 295	5 201	5 137	Porcs	15.2
18	39	29	23	19	16	Equidés	15.3
88	91	83	88	95	94	Ovins et caprins	15.4
461	493	488	541	575	617	Volailles	15.5
62	62	62	62	62	62	Autres	15.6
8 307	8 049	7 843	8 005	7 401	7 260	Produits animaux	16
7 343	7 093	6 909	7 070	6 500	6 354	Lait	16.1
867	872	875	851	818	812	Oeufs	16.2
7	7	8	8	8	8	Laine	16.3
90	77	52	77	75	85	Autres	16.4
18 644	18 439	18 112	18 748	17 903	17 656	PRODUCTION ANIMALE FINALE (15+16)	17
24	21	4	3	1	10	Travaux agricoles à façon	18
0	0	0	0	0	0	Ajustement	19
27 234	28 014	26 846	28 227	26 840	27 620	PRODUCTION FINALE DE L'AGRICULTURE (14+17+18+19)	20

A.1 PRODUCTION, ORIGIN OF INCOME AND FIXED CAPITAL FORMATION

A.1.3 BR DEUTSCHLAND

CONTINUED/SUITE

	1983	1984	1985	1986	1987	1988 prov.
	AT CURRENT PRICES AND CURRENT EXCHANGE RATES			AUX PRIX ET TAUX DE CHANGE COURANTS		
	MIO ECU					
20 FINAL AGRICULTURAL OUTPUT (14+17+18+19)	27 345	28 412	26 846	27 627	25 753	26 970
21.1 Seeds and plants	565	593	615	628	614	560
21.2 Livestock and animal products	110	117	110	109	133	152
21.3 Energy;lubricants	2 477	2 586	2 677	2 130	2 025	1 884
21.4 Fertilizers and soil improvers	2 011	2 001	2 060	1 898	1 986	1 774
21.5 Plant protection products	493	518	530	554	589	632
21.6 Pharmaceutical products	0	0	0	0	0	0
21.7 Feedingstuffs	5 592	5 459	5 150	4 833	4 277	4 630
21.8 Material,small tools;maintenance and repair	2 163	2 209	2 250	2 340	2 365	2 340
21.9 Services	1 625	1 651	1 684	1 809	1 871	1 881
21.10 Other	172	172	225	179	196	219
21.11 VAT under-compensation	0	0	0	0	0	0
21.12 I.C. adjustment	0	0	0	0	0	0
21 TOTAL INTERMEDIATE CONSUMPTION	15 207	15 307	15 302	14 479	13 976	14 072
22 GROSS VALUE ADDED AT MARKET PRICES (20-21)	12 138	13 106	11 543	13 147	11 777	12 898
23 Subsidies	534	1 394	1 946	2 313	2 304	2 828
24 Taxes linked to production excluding VAT	413	466	514	578	686	718
25 VAT over-compensation	0	0	0	0	0	0
26 GROSS VALUE ADDED AT FACTOR COST (22+23-24+25)	12 260	14 034	12 975	14 882	13 394	15 009
27 Depreciation	4 373	4 548	4 640	4 868	4 987	4 985
27.1 Equipment	3 532	3 673	3 746	3 909	3 973	3 948
27.2 Construction	841	876	894	959	1 014	1 036
28 NET VALUE ADDED AT FACTOR COST (26-27)	7 886	9 485	8 335	10 014	8 408	10 024
29 Compensation of employees	1 235	1 207	1 384	1 434	1 397	1 465
30 NET OPERATING SURPLUS (28-29)	6 652	8 278	6 951	8 580	7 011	8 559
31 Rent and other payments in cash or in kind	460	487	526	576	615	639
32 Interest	1 677	1 743	1 758	1 784	1 805	1 813
33 NET INCOME FROM AGR. ACTIVITY OF TOTAL LABOUR (28-31-32)	5 749	7 256	6 052	7 654	5 987	7 572
34 NET INCOME FROM AGR. ACTIVITY OF FAMILY LABOUR (28-29-31-32)	4 515	6 049	4 668	6 220	4 590	6 107
35.1 New plantations	22	21	4	3	1	12
35.2 Livestock capital	216	-126	-43	-82	-276	-44
35.3 Machinery and other equipment	3 215	3 065	3 126	3 247	3 278	3 413
35.4 Transport equipment	255	237	247	249	237	231
35.5 Farm buildings	872	853	849	827	835	853
35.6 Other constructions with the exception of soil improvements	0	0	0	0	0	0
35.7 Soil improvements	0	0	0	0	0	0
35.8 Net purchases of existing reproducible fixed capital goods	0	0	0	0	0	0
35.9 Other goods of gross fixed capital formation	0	0	0	0	0	0
35.10 VAT under-compensation	0	0	0	0	0	0
35.11 G.F.C.F. adjustment	0	0	0	0	0	0
35 GROSS FIXED CAPITAL FORMATION (excluding deductible VAT)	4 581	4 049	4 184	4 244	4 075	4 465
27 Depreciation	4 373	4 548	4 640	4 868	4 987	4 985
36 NET FIXED CAPITAL FORMATION (excluding deductible VAT) (35-27)	207	-499	-457	-624	-911	-520

1983	1984	1985	1986	1987	1988 prov.		
AT 1985 PRICES AND 1985 EXCHANGE RATES						AUX PRIX ET TAUX DE CHANGE DE 1985	
MIO ECU							
27 234	28 014	26 846	28 227	26 840	27 620	PRODUCTION FINALE DE L'AGRICULTURE (14+17+18+19)	20
584	578	615	612	583	538	Semences et plants	21.1
114	119	110	102	127	154	Bétail et produits animaux	21.2
2 666	2 663	2 677	2 666	2 639	2 578	Energie; lubrifiants	21.3
2 123	2 091	2 060	1 970	2 085	1 957	Engrais et amendements	21.4
455	461	530	544	562	609	Produits de protection de culture	21.5
0	0	0	0	0	0	Produits pharmaceutiques	21.6
4 883	4 794	5 150	5 035	4 747	4 933	Aliments pour animaux	21.7
2 333	2 275	2 250	2 189	2 112	2 052	Matériel, petit outillage; entretien et réparation	21.8
1 726	1 691	1 684	1 728	1 719	1 702	Services	21.9
281	172	225	182	202	194	Autres	21.10
0	0	0	0	0	0	Sous-compensation TVA	21.11
0	0	0	0	0	0	Ajustement C.I.	21.12
15 165	14 844	15 302	15 028	14 775	14 717	CONSOMMATION INTERMEDIAIRE TOTALE	21
12 069	13 171	11 543	13 199	12 065	12 903	VALEUR AJOUTEE BRUTE AUX PRIX DU MARCHÉ (20-21)	22
						Subventions	23
						Impôts liés à la production à l'exclusion de la TVA	24
						Surcompensation TVA	25
						VALEUR AJOUTEE BRUTE AU COUT DES FACTEURS (22+23-24+25)	26
						Amortissements	27
						Equipement	27.1
						Constructions	27.2
						VALEUR AJOUTEE NETTE AU COUT DES FACTEURS (26-27)	28
						Rémunérations des salariés	29
						EXCEDENT NET D'EXPLOITATION (28-29)	30
						Fermages et autres prestations en espèces et en nature	31
						Intérêts	32
						REVENU NET DE L'ACTIVITE AGRICOLE TOTALE (28-31-32)	33
						REVENU NET DE L'ACTIVITE AGRICOLE FAMILIALE (28-29-31-32)	34
24	21	4	3	1	10	Plantations nouvelles	35.1
198	-123	-43	-85	-298	-54	Capital bétail	35.2
3 465	3 162	3 126	3 071	3 004	3 093	Machines et autres biens d'équipement	35.3
273	243	247	229	207	198	Matériel de transport	35.4
915	869	849	778	748	753	Bâtiments d'exploitation	35.5
0	0	0	0	0	0	Autres ouvrages à l'exception de l'amélioration des terres	35.6
0	0	0	0	0	0	Amélioration des terres	35.7
0	0	0	0	0	0	Acquisitions nettes de biens existants reproductibles de capital fixe	35.8
0	0	0	0	0	0	Autres biens de formation brute de capital fixe	35.9
0	0	0	0	0	0	Sous-compensation TVA	35.10
0	0	0	0	0	0	Ajustement FBCF	35.11
4 875	4 173	4 184	3 996	3 663	4 000	FORMATION BRUTE DE CAPITAL FIXE (hors TVA déductible)	35
						Amortissements	27
						FORMATION NETTE DE CAPITAL FIXE (hors TVA déductible) (35-27)	36

A.1 PRODUCTION, ORIGIN OF INCOME AND FIXED CAPITAL FORMATION

A.1.4 HELLAS

		1983	1984	1985	1986	1987	1988 prev.
		AT CURRENT PRICES AND CURRENT EXCHANGE RATES			AUX PRIX ET TAUX DE CHANGE COURANTS		
		MIO ECU					
01	Cereals excluding rice	720	937	716	709	655	644
01.1	Wheat and spelt	411	517	405	425	366	386
01.2	Rye and maslin	1	1	2	1	2	2
01.3	Barley	41	88	50	52	40	39
01.4	Oats and summer cereal mixtures	3	3	2	3	2	2
01.5	Maize (grain)	263	328	257	228	245	214
01.6	Other	0	0	0	0	0	0
02	Rice	26	34	36	33	38	33
03	Pulses	50	44	44	42	32	37
04	Root crops	283	298	315	206	191	256
04.1	Potatoes	188	220	205	144	142	185
04.2	Sugarbeets	95	78	111	62	50	72
04.3	Other	0	0	0	0	0	0
05	Industrial crops	813	1 099	1 135	1 075	1 013	1 130
05.1	Oil seeds and oleaginous fruit (except olives)	19	40	51	70	52	23
05.2	Fibre plants	406	532	539	529	530	701
05.3	Tobacco	368	509	533	464	420	394
05.4	Hops	0	0	0	0	0	0
05.5	Other	19	18	12	11	11	12
06	Fresh vegetables	788	921	988	753	770	837
07	Fresh fruit	559	684	670	591	482	654
08	Citrus fruit	181	186	210	214	115	126
09	Grapes	320	323	303	246	185	326
10	Grape must and wine	157	141	151	143	131	127
11	Table olives	125	119	172	132	105	129
12	Olive oil	526	518	791	556	570	563
13	Other crops and crop products	209	212	192	182	195	199
13.1	Fodder plants	140	144	112	99	83	86
13.2	Nursery plants	5	5	5	4	5	5
13.3	Vegetable materials used primarily for plaiting	1	1	2	1	2	1
13.4	Flowers and ornamental plants	47	47	56	59	81	83
13.5	Seeds	13	11	14	11	14	15
13.6	Other	3	5	3	10	9	9
14	FINAL CROP OUTPUT (1to13)	4 756	5 518	5 723	4 882	4 481	5 062
15	Animals	1 418	1 476	1 456	1 265	1 207	1 186
15.1	Cattle (including calves)	310	325	332	243	263	238
15.2	Pigs	308	314	266	331	249	238
15.3	Equines	-8	-9	-8	-5	3	4
15.4	Sheep and goats	615	634	673	518	505	519
15.5	Poultry	167	189	162	148	156	154
15.6	Other	26	23	29	30	31	32
16	Animal products	891	951	992	904	894	934
16.1	Milk	662	661	726	683	640	678
16.2	Eggs	179	240	216	165	191	195
16.3	Wool	9	8	8	6	6	7
16.4	Other	42	41	42	49	57	54
17	FINAL ANIMAL OUTPUT (15+16)	2 310	2 427	2 448	2 169	2 100	2 121
18	Contract work	0	0	0	0	0	0
19	Adjustment	0	0	0	0	0	0
20	FINAL AGRICULTURAL OUTPUT (14+17+18+19)	7 066	7 945	8 170	7 051	6 581	7 182

1983	1984	1985	1986	1987	1988 prov.		
AT 1985 PRICES AND 1985 EXCHANGE RATES						AUX PRIX ET TAUX DE CHANGE DE 1985	
MIO ECU							
750	886	716	870	859	814	Céréales sans riz	01
439	507	405	541	498	512	Blé et épeautre	01.1
1	2	2	2	3	4	Seigle et méteil	01.2
54	84	50	77	66	59	Orge	01.3
3	3	2	3	3	4	Avoine et céréales d'été	01.4
252	290	257	247	288	235	Mais (grain)	01.5
0	0	0	0	0	0	Autres	01.6
30	33	36	41	45	40	Riz	02
56	48	44	46	36	46	Légumes secs	03
321	274	315	280	230	263	Plantes sarclées	04
215	196	205	182	166	180	Pommes de terre	04.1
106	78	111	98	63	82	Betteraves sucrières	04.2
0	0	0	0	0	0	Autres	04.3
845	1 022	1 135	1 312	1 247	1 291	Plantes industrielles	05
16	35	51	95	80	33	Graines et fruits oléagineux (sauf olives)	05.1
418	469	539	647	592	734	Plantes textiles	05.2
393	499	533	558	562	510	Tabac	05.3
0	0	0	0	0	0	Houblon	05.4
19	18	12	12	13	13	Autres	05.5
830	892	988	941	979	984	Légumes frais	06
674	655	670	656	538	688	Fruits frais	07
206	204	210	241	140	137	Agrumes	08
312	312	303	276	210	352	Raisins	09
189	177	151	166	150	141	Moût de raisins et vin	10
126	125	172	141	110	155	Olives de table	11
615	560	791	636	645	707	Huile d'olive	12
191	182	192	207	249	250	Autres produits végétaux	13
122	119	112	111	106	105	Plantes fourragères	13.1
4	5	5	5	6	6	Plants de pépinières	13.2
2	1	2	1	2	1	Matières à tresser	13.3
48	45	56	78	118	118	Fleurs et plantes ornementales	13.4
12	9	14	12	18	20	Semences	13.5
2	2	3	0	0	0	Autres	13.6
5 143	5 370	5 723	5 813	5 438	5 868	PRODUCTION VEGETALE FINALE (1à13)	14
1 492	1 517	1 456	1 457	1 453	1 442	Animaux	15
336	340	332	306	344	333	Porcs (y compris veaux)	15.1
301	310	266	345	288	280	Porcs	15.2
-8	-8	-8	-6	3	4	Equidés	15.3
654	668	673	628	629	636	Ovins et caprins	15.4
182	181	162	155	156	156	Volailles	15.5
27	25	29	29	32	33	Autres	15.6
996	990	992	1 007	1 026	1 054	Produits animaux	16
727	725	726	734	740	768	Lait	16.1
218	211	216	215	225	230	Oeufs	16.2
8	8	8	7	7	7	Laine	16.3
44	47	42	51	54	48	Autres	16.4
2 487	2 507	2 448	2 465	2 479	2 496	PRODUCTION ANIMALE FINALE (15+16)	17
0	0	0	0	0	0	Travaux agricoles à façon	18
0	0	0	0	0	0	Ajustement	19
7 630	7 877	8 170	8 278	7 917	8 364	PRODUCTION FINALE DE L'AGRICULTURE (14+17+18+19)	20

A.1 PRODUCTION, ORIGIN OF INCOME AND FIXED CAPITAL FORMATION

A.1.4 HELLAS

CONTINUED/SUITE

	1983	1984	1985	1986	1987	1988 prov.
	AT CURRENT PRICES AND CURRENT EXCHANGE RATES			AUX PRIX ET TAUX DE CHANGE COURANTS		
	MIO ECU					
20 FINAL AGRICULTURAL OUTPUT (14+17+18+19)	7 066	7 945	8 170	7 051	6 581	7 182
21.1 Seeds and plants	67	68	73	56	51	60
21.2 Livestock and animal products	22	22	30	19	25	29
21.3 Energy;lubricants	318	361	398	366	335	324
21.4 Fertilizers and soil improvers	220	197	202	174	154	189
21.5 Plant protection products	:	:	:	86	89	94
21.6 Pharmaceutical products	:	:	:	38	38	42
21.7 Feedingstuffs	607	626	584	466	476	493
21.8 Material,small tools;maintenance and repair	280	302	312	295	276	285
21.9 Services	50	60	58	50	47	49
21.10 Other	91	105	106	103	101	112
21.11 VAT under-compensation	0	0	0	0	0	0
21.12 I.C. adjustment	0	0	0	0	0	0
21 TOTAL INTERMEDIATE CONSUMPTION	1 766	1 853	1 897	1 654	1 591	1 683
22 GROSS VALUE ADDED AT MARKET PRICES (20-21)	5 300	6 091	6 273	5 397	4 989	5 499
23 Subsidies	369	447	412	354	583	467
24 Taxes linked to production excluding VAT	115	134	134	153	45	9
25 VAT over-compensation	0	0	0	0	0	33
26 GROSS VALUE ADDED AT FACTOR COST (22+23-24+25)	5 554	6 405	6 551	5 598	5 527	5 991
27 Depreciation	303	332	342	329	318	335
27.1 Equipment	184	199	209	203	185	191
27.2 Construction	119	132	133	127	132	145
28 NET VALUE ADDED AT FACTOR COST (26-27)	5 251	6 073	6 209	5 269	5 210	5 656
29 Compensation of employees	337	375	358	306	303	319
30 NET OPERATING SURPLUS (28-29)	4 914	5 699	5 851	4 962	4 907	5 337
31 Rent and other payments in cash or in kind	247	330	355	338	241	254
32 Interest	240	288	339	275	281	240
33 NET INCOME FROM AGR. ACTIVITY OF TOTAL LABOUR (28-31-32)	4 764	5 455	5 515	4 656	4 688	5 162
34 NET INCOME FROM AGR. ACTIVITY OF FAMILY LABOUR (28-29-31-32)	4 427	5 080	5 157	4 349	4 385	4 843
35.1 New plantations	10	11	12	8	4	3
35.2 Livestock capital	-21	-24	-3	5	1	-3
35.3 Machinery and other equipment	103	100	118	79	48	69
35.4 Transport equipment	252	248	299	170	142	162
35.5 Farm buildings	49	73	32	11	22	32
35.6 Other constructions with the exception of soil improvements	185	261	303	185	108	132
35.7 Soil improvements	119	114	122	110	93	81
35.8 Net purchases of existing reproducible fixed capital goods	0	0	0	0	0	0
35.9 Other goods of gross fixed capital formation	14	12	16	17	16	22
35.10 VAT under-compensation	0	0	0	0	0	0
35.11 G.F.C.F. adjustment	0	0	0	0	0	0
35 GROSS FIXED CAPITAL FORMATION (excluding deductible VAT)	711	795	899	584	435	498
27 Depreciation	303	332	342	329	318	335
36 NET FIXED CAPITAL FORMATION (excluding deductible VAT) (35-27)	408	464	557	254	117	162

1983	1984	1985	1986	1987	1988 prov.		
AT 1985 PRICES AND 1985 EXCHANGE RATES						AUX PRIX ET TAUX DE CHANGE DE 1985	
MID ECU							
7 630	7 877	8 170	8 278	7 917	8 364	PRODUCTION FINALE DE L'AGRICULTURE (14+17+18+19)	20
78	70	73	61	61	66	Semences et plants	21.1
26	22	30	23	25	23	Bétail et produits animaux	21.2
343	363	398	421	436	462	Energie;lubrifiants	21.3
184	181	202	192	189	212	Engrais et amendements	21.4
:	:	:	:	:	:	Produits de protection de culture	21.5
:	:	:	:	:	:	Produits pharmaceutiques	21.6
649	624	584	552	611	627	Aliments pour animaux	21.7
290	302	312	312	304	302	Matériel,petit outillage;entretien et réparation	21.8
54	61	58	56	54	55	Services	21.9
98	100	106	113	111	120	Autres	21.10
0	0	0	0	0	0	Sous-compensation TVA	21.11
0	0	0	0	0	0	Ajustement C.I.	21.12
1 829	1 831	1 897	1 861	1 917	2 008	CONSOMMATION INTERMEDIAIRE TOTALE	21
5 801	6 046	6 273	6 417	5 999	6 356	VALEUR AJOUTEE BRUTE AUX PRIX DU MARCHÉ (20-21)	22
						Subventions	23
						Impôts liés à la production à l'exclusion de la TVA	24
						Surcompensation TVA	25
						VALEUR AJOUTEE BRUTE AU COUT DES FACTEURS (22+23-24+25)	26
						Amortissements	27
						Equipement	27.1
						Constructions	27.2
						VALEUR AJOUTEE NETTE AU COUT DES FACTEURS (26-27)	28
						Rémunérations des salariés	29
						EXCEDENT NET D'EXPLOITATION (28-29)	30
						Fermages et autres prestations en espèces et en nature	31
						Intérêts	32
						REVENU NET DE L'ACTIVITE AGRICOLE TOTALE (28-31-32)	33
						REVENU NET DE L'ACTIVITE AGRICOLE FAMILIALE (28-29-31-32)	34
11	11	12	8	4	3	Plantations nouvelles	35.1
-11	-11	-3	1	-11	-11	Capital bétail	35.2
105	99	118	81	52	72	Machines et autres biens d'équipement	35.3
279	264	299	177	155	188	Matériel de transport	35.4
57	82	32	13	28	38	Bâtiments d'exploitation	35.5
199	256	303	193	111	123	Autres ouvrages à l'exception de l'amélioration des terres	35.6
132	116	122	118	99	79	Amélioration des terres	35.7
0	0	0	0	0	0	Acquisitions nettes de biens existants reproductibles de capital fixe	35.8
15	11	16	16	17	21	Autres biens de formation brute de capital fixe	35.9
0	0	0	0	0	0	Sous-compensation TVA	35.10
0	0	0	0	0	0	Ajustement FBCF	35.11
787	828	899	606	453	513	FORMATION BRUTE DE CAPITAL FIXE (hors TVA déductible)	35
						Amortissements	27
						FORMATION NETTE DE CAPITAL FIXE (hors TVA déductible) (35-27)	36

A.1 PRODUCTION, ORIGIN OF INCOME AND FIXED CAPITAL FORMATION

A.1.5 ESPANA

		1983	1984	1985	1986	1987	1988 prov.
		AT CURRENT PRICES AND CURRENT EXCHANGE RATES			AUX PRIX ET TAUX DE CHANGE COURANTS		
		MIO ECU					
01	Cereals excluding rice	1 304	2 795	2 803	1 993	2 441	2 951
01.1	Wheat and spelt	689	1 031	950	783	:	:
01.2	Rye and maslin	12	26	11	15	:	:
01.3	Barley	447	1 269	1 241	632	:	:
01.4	Oats and summer cereal mixtures	17	64	42	27	:	:
01.5	Maize (grain)	131	394	547	525	:	:
01.6	Other	8	10	12	12	:	:
02	Rice	61	137	133	127	:	:
03	Pulses	106	125	145	142	119	112
04	Root crops	1 178	1 321	856	1 081	1 001	831
04.1	Potatoes	701	866	464	658	:	:
04.2	Sugarbeets	465	442	378	412	:	:
04.3	Other	12	13	14	11	:	:
05	Industrial crops	496	719	730	873	797	1 015
05.1	Oil seeds and oleaginous fruit (except olives)	252	401	347	431	:	:
05.2	Fibre plants	93	139	180	226	:	:
05.3	Tobacco	72	81	88	93	:	:
05.4	Hops	10	10	11	12	:	:
05.5	Other	69	87	104	111	:	:
06	Fresh vegetables	1 941	2 349	2 209	2 514	2 636	2 923
07	Fresh fruit	1 088	1 293	1 390	1 578	1 468	1 455
08	Citrus fruit	979	724	930	883	734	827
09	Grapes	123	162	173	242	:	:
10	Grape must and wine	606	719	643	693	862	573
11	Table olives	97	139	130	94	120	183
12	Olive oil	895	413	1 042	605	772	1 172
13	Other crops and crop products	528	621	677	710	752	839
13.1	Fodder plants	39	38	31	42	:	:
13.2	Nursery plants	25	25	27	25	:	:
13.3	Vegetable materials used primarily for plaiting	6	7	7	8	:	:
13.4	Flowers and ornamental plants	167	223	255	282	:	:
13.5	Seeds	15	20	19	18	:	:
13.6	Other	276	309	338	337	:	:
14	FINAL CROP OUTPUT (1to13)	9 401	11 517	11 861	11 535	12 099	13 503
15	Animals	5 009	5 460	5 884	6 055	6 081	6 806
15.1	Cattle (including calves)	1 218	1 236	1 244	1 409	:	:
15.2	Pigs	1 943	2 026	2 284	2 450	:	:
15.3	Equines	13	13	11	15	:	:
15.4	Sheep and goats	752	931	1 048	1 071	:	:
15.5	Poultry	934	1 087	1 082	947	:	:
15.6	Other	150	167	194	163	:	:
16	Animal products	2 420	2 938	3 045	2 887	2 718	2 896
16.1	Milk	1 495	1 824	1 872	1 820	1 624	1 836
16.2	Eggs	686	830	866	768	825	781
16.3	Wool	23	26	33	24	:	:
16.4	Other	215	259	274	275	:	:
17	FINAL ANIMAL OUTPUT (15+16)	7 429	8 398	8 929	8 942	8 799	9 702
18	Contract work	92	-6	69	71	72	78
19	Adjustment	21	33	14	53	95	97
20	FINAL AGRICULTURAL OUTPUT (14+17+18+19)	16 943	19 943	20 874	20 601	21 066	23 380

1983	1984	1985	1986	1987	1988 prov.		
AT 1985 PRICES AND 1985 EXCHANGE RATES						AUX PRIX ET TAUX DE CHANGE DE 1985	
MIO ECU							
1 485	2 862	2 803	1 898	2 559	3 063	Céréales sans riz	01
802	1 098	950	742	:	:	Blé et épeautre	01.1
14	28	11	15	:	:	Seigle et méteil	01.2
499	1 264	1 241	603	:	:	Orge	01.3
19	66	42	26	:	:	Avoine et céréales d'été	01.4
141	397	547	500	:	:	Mais (grain)	01.5
9	11	12	12	:	:	Autres	01.6
65	128	133	142	:	:	Riz	02
130	148	145	141	148	129	Légumes secs	03
978	972	856	803	841	701	Plantes sarclées	04
441	499	464	381	:	:	Pommes de terre	04.1
524	459	378	410	:	:	Betteraves sucrières	04.2
14	14	14	12	:	:	Autres	04.3
547	756	730	740	787	918	Plantes industrielles	05
259	413	347	319	:	:	Graines et fruits oléagineux (sauf olives)	05.1
106	145	180	214	:	:	Plantes textiles	05.2
89	90	88	89	:	:	Tabac	05.3
10	10	11	12	:	:	Houblon	05.4
82	98	104	107	:	:	Autres	05.5
2 007	2 142	2 209	2 211	2 187	2 198	Légumes frais	06
1 214	1 276	1 390	1 168	1 364	1 138	Fruits frais	07
1 122	1 053	930	1 144	1 227	1 285	Agrumes	08
148	155	173	194	:	:	Raisins	09
593	661	643	702	757	412	Moût de raisins et vin	10
107	229	130	206	253	379	Olives de table	11
984	392	1 042	587	723	1 083	Huile d'olive	12
608	673	677	646	698	730	Autres produits végétaux	13
40	40	31	33	:	:	Plantes fourragères	13.1
27	26	27	26	:	:	Plants de pépinières	13.2
6	7	7	8	:	:	Matières à tresser	13.3
196	233	255	248	:	:	Fleurs et plantes ornementales	13.4
19	24	19	18	:	:	Semences	13.5
319	344	338	314	:	:	Autres	13.6
9 987	11 448	11 861	10 582	11 831	12 292	PRODUCTION VEGETALE FINALE (1à13)	14
6 065	5 819	5 884	6 135	6 612	7 128	Animaux	15
1 591	1 323	1 264	1 494	:	:	Bovins (y compris veaux)	15.1
2 191	2 228	2 284	2 359	:	:	Porcs	15.2
17	13	11	13	:	:	Equidés	15.3
1 022	1 076	1 048	1 096	:	:	Ovins et caprins	15.4
1 066	1 004	1 082	997	:	:	Volailles	15.5
178	175	194	176	:	:	Autres	15.6
3 084	3 082	3 045	3 059	2 928	2 940	Produits animaux	16
1 851	1 919	1 872	1 829	1 778	1 795	Lait	16.1
947	860	866	921	889	900	Œufs	16.2
32	32	33	33	:	:	Laine	16.3
255	271	274	277	:	:	Autres	16.4
9 150	8 902	8 929	9 195	9 540	10 068	PRODUCTION ANIMALE FINALE (15+16)	17
113	-6	69	67	66	65	Travaux agricoles à façon	18
25	36	14	52	-90	-107	Ajustement	19
19 275	20 379	20 874	19 896	21 347	22 318	PRODUCTION FINALE DE L'AGRICULTURE (14+17+18+19)	20

A.1 PRODUCTION, ORIGIN OF INCOME AND FIXED CAPITAL FORMATION

A.1.5 ESPANA

CONTINUED/SUITE

	1983	1984	1985	1986	1987	1988 prov.
	AT CURRENT PRICES AND CURRENT EXCHANGE RATES			AUX PRIX ET TAUX DE CHANGE COURANTS		
	MIO ECU					
20 FINAL AGRICULTURAL OUTPUT (14+17+18+19)	16 943	19 943	20 874	20 601	21 066	23 380
21.1 Seeds and plants	203	243	265	259	277	301
21.2 Livestock and animal products	9	8	13	48	:	:
21.3 Energy;lubricants	663	804	894	929	895	894
21.4 Fertilizers and soil improvers	828	1 075	1 153	1 143	1 082	1 093
21.5 Plant protection products	242	299	347	332	333	397
21.6 Pharmaceutical products	135	153	165	174	174	208
21.7 Feedingstuffs	3 956	4 550	4 566	4 503	4 440	4 901
21.8 Material,small tools;maintenance and repair	941	1 062	1 103	1 242	1 291	1 367
21.9 Services	235	300	337	345	:	:
21.10 Other	400	447	492	510	:	:
21.11 VAT under-compensation	0	0	0	0	0	0
21.12 I.C. adjustment	0	0	0	0	0	0
21 TOTAL INTERMEDIATE CONSUMPTION	7 613	8 941	9 335	9 485	9 471	10 238
22 GROSS VALUE ADDED AT MARKET PRICES (20-21)	9 330	11 001	11 539	11 116	11 595	13 142
23 Subsidies	258	200	202	157	226	356
24 Taxes linked to production excluding VAT	47	48	50	49	0	0
25 VAT over-compensation	0	0	0	0	0	0
26 GROSS VALUE ADDED AT FACTOR COST (22+23-24+25)	9 541	11 153	11 691	11 224	11 821	13 499
27 Depreciation	1 193	1 403	1 554	1 678	1 724	1 920
27.1 Equipment	1 098	1 291	1 436	1 540	:	:
27.2 Construction	96	112	118	138	:	:
28 NET VALUE ADDED AT FACTOR COST (26-27)	8 348	9 750	10 137	9 546	10 097	11 578
29 Compensation of employees	1 919	1 891	2 101	1 988	1 989	2 154
30 NET OPERATING SURPLUS (28-29)	6 429	7 859	8 036	7 558	8 108	9 424
31 Rent and other payments in cash or in kind	504	547	591	610	621	696
32 Interest	926	1 017	1 073	1 062	1 070	1 138
33 NET INCOME FROM AGR. ACTIVITY OF TOTAL LABOUR (28-31-32)	6 918	8 186	8 473	7 873	8 406	9 744
34 NET INCOME FROM AGR. ACTIVITY OF FAMILY LABOUR (28-29-31-32)	4 999	6 295	6 372	5 885	6 416	7 590
35.1 New plantations	92	-6	69	71	:	:
35.2 Livestock capital	127	16	54	38	:	:
35.3 Machinery and other equipment	881	947	809	941	:	:
35.4 Transport equipment	315	370	432	407	:	:
35.5 Farm buildings	187	183	176	149	:	:
35.6 Other constructions with the exception of soil improvements	522	560	586	534	:	:
35.7 Soil improvements	738	476	423	358	:	:
35.8 Net purchases of existing reproducible fixed capital goods	0	0	0	0	:	:
35.9 Other goods of gross fixed capital formation	0	0	0	0	:	:
35.10 VAT under-compensation	0	0	0	0	:	:
35.11 G.F.C.F. adjustment	0	0	0	0	:	:
35 GROSS FIXED CAPITAL FORMATION (excluding deductible VAT)	2 862	2 546	2 550	2 499	:	:
27 Depreciation	1 193	1 403	1 554	1 678	1 724	1 920
36 NET FIXED CAPITAL FORMATION (excluding deductible VAT) (35-27)	1 668	1 143	996	821	:	:

1983	1984	1985	1986	1987	1988 prov.		
AT 1985 PRICES AND 1985 EXCHANGE RATES						AUX PRIX ET TAUX DE CHANGE DE 1985	
MIO ECU							
19 275	20 379	20 874	19 896	21 347	22 318	PRODUCTION FINALE DE L'AGRICULTURE (14+17+18+19)	20
266	268	265	263	262	265	Semences et plants	21.1
10	8	13	57	:	:	Bétail et produits animaux	21.2
809	866	894	918	921	899	Energie;lubrifiants	21.3
965	1 118	1 153	1 219	1 258	1 378	Engrais et amendements	21.4
314	323	347	352	355	391	Produits de protection de culture	21.5
155	163	165	165	167	184	Produits pharmaceutiques	21.6
4 644	4 620	4 566	4 632	4 775	4 971	Aliments pour animaux	21.7
1 112	1 138	1 103	1 201	1 220	1 170	Matériel,petit outillage;entretien et réparation	21.8
288	326	337	343	:	:	Services	21.9
478	491	492	498	:	:	Autres	21.10
0	0	0	0	0	0	Sous-compensation TVA	21.11
0	0	0	0	0	0	Ajustement C.I.	21.12
9 041	9 322	9 335	9 647	9 947	10 345	CONSOMMATION INTERMEDIAIRE TOTALE	21
10 234	11 057	11 539	10 249	11 400	11 972	VALEUR AJOUTEE BRUTE AUX PRIX DU MARCHE (20-21)	22
						Subventions	23
						Impôts liés à la production à l'exclusion de la TVA	24
						Surcompensation TVA	25
						VALEUR AJOUTEE BRUTE AU COUT DES FACTEURS (22+23-24+25)	26
						Amortissements	27
						Equipement	27.1
						Constructions	27.2
						VALEUR AJOUTEE NETTE AU COUT DES FACTEURS (26-27)	28
						Rémunérations des salariés	29
						EXCEDENT NET D'EXPLOITATION (28-29)	30
						Fermages et autres prestations en espèces et en nature	31
						Intérêts	32
						REVENU NET DE L'ACTIVITE AGRICOLE TOTALE (28-31-32)	33
						REVENU NET DE L'ACTIVITE AGRICOLE FAMILIALE (28-29-31-32)	34
113	-6	69	67	:	:	Plantations nouvelles	35.1
170	31	54	32	:	:	Capital bétail	35.2
1 074	1 014	809	910	:	:	Machines et autres biens d'équipement	35.3
384	396	432	394	:	:	Matériel de transport	35.4
222	196	176	151	:	:	Bâtiments d'exploitation	35.5
598	604	586	502	:	:	Autres ouvrages à l'exception de l'amélioration des terres	35.6
846	513	423	337	:	:	Amélioration des terres	35.7
0	0	0	0	:	:	Acquisitions nettes de biens existants reproductibles de capital fixe	35.8
0	0	0	0	:	:	Autres biens de formation brute de capital fixe	35.9
0	0	0	0	:	:	Sous-compensation TVA	35.10
0	0	0	0	:	:	Ajustement FBCF	35.11
3 408	2 748	2 550	2 392	:	:	FORMATION BRUTE DE CAPITAL FIXE (hors TVA déductible)	35
						Amortissements	27
						FORMATION NETTE DE CAPITAL FIXE (hors TVA déductible) (35-27)	36

A.1 PRODUCTION, ORIGIN OF INCOME AND FIXED CAPITAL FORMATION

A.1.6 FRANCE

		1983	1984	1985	1986	1987	1988 prov.
		AT CURRENT PRICES AND CURRENT EXCHANGE RATES			AUX PRIX ET TAUX DE CHANGE COURANTS		
		MIO ECU					
01	Cereals excluding rice	7 246	8 641	8 069	7 667	7 503	8 153
01.1	Wheat and spelt	4 165	5 282	4 500	4 398	4 102	4 644
01.2	Rye and maslin	12	18	15	11	18	20
01.3	Barley	1 033	1 331	1 294	1 160	1 120	1 094
01.4	Oats and summer cereal mixtures	75	127	98	59	66	63
01.5	Maize (grain)	1 918	1 840	2 119	2 000	2 152	2 284
01.6	Other	43	43	43	40	45	49
02	Rice	14	14	23	22	21	27
03	Pulses	212	275	338	404	535	633
04	Root crops	1 814	1 728	1 468	1 694	1 539	1 737
04.1	Potatoes	789	662	347	597	444	606
04.2	Sugarbeets	1 024	1 065	1 120	1 096	1 095	1 131
04.3	Other	0	0	0	0	0	0
05	Industrial crops	1 099	1 329	1 614	1 682	2 267	2 158
05.1	Oil seeds and oleaginous fruit (except olives)	856	1 056	1 357	1 439	2 053	1 930
05.2	Fibre plants	80	105	77	61	61	83
05.3	Tobacco	128	129	134	137	118	103
05.4	Hops	4	4	5	4	3	5
05.5	Other	31	35	42	41	31	38
06	Fresh vegetables	2 434	2 566	2 758	2 529	2 713	2 659
07	Fresh fruit	1 427	1 307	1 501	1 535	1 336	1 424
08	Citrus fruit	8	7	10	10	7	7
09	Grapes	42	41	50	44	44	53
10	Grape must and wine	3 803	3 478	4 393	4 970	4 509	4 201
11	Table olives	8	13	6	6	18	20
12	Olive oil	0	0	0	0	0	0
13	Other crops and crop products	1 687	1 809	1 794	1 939	1 902	1 681
13.1	Fodder plants	:	:	:	:	:	:
13.2	Nursery plants	289	292	276	332	325	336
13.3	Vegetable materials used primarily for plaiting	:	:	:	:	:	:
13.4	Flowers and ornamental plants	860	898	855	840	851	733
13.5	Seeds	500	566	606	689	662	541
13.6	Other	:	:	:	:	:	:
14	FINAL CROP OUTPUT (1to13)	19 793	21 199	22 023	22 503	22 394	22 751
15	Animals	12 177	12 475	12 945	12 487	11 883	11 940
15.1	Cattle (including calves)	6 370	6 370	6 656	6 381	5 996	6 089
15.2	Pigs	2 482	2 588	2 733	2 589	2 368	2 391
15.3	Equines	99	164	169	82	118	91
15.4	Sheep and goats	772	754	740	669	629	607
15.5	Poultry	1 910	2 078	2 086	2 179	2 225	2 250
15.6	Other	544	561	561	588	547	512
16	Animal products	7 761	8 049	8 217	8 514	8 262	7 972
16.1	Milk	6 832	7 018	7 247	7 613	7 280	7 076
16.2	Eggs	828	943	882	794	875	791
16.3	Wool	30	25	25	25	26	26
16.4	Other	71	63	63	82	80	78
17	FINAL ANIMAL OUTPUT (15+16)	19 938	20 525	21 162	21 002	20 145	19 912
18	Contract work	-86	-150	-153	-275	-88	-234
19	Adjustment	0	0	0	0	0	0
20	FINAL AGRICULTURAL OUTPUT (14+17+18+19)	39 646	41 573	43 033	43 229	42 451	42 429

1983	1984	1985	1986	1987	1988 prov.		
AT 1985 PRICES AND 1985 EXCHANGE RATES						AUX PRIX ET TAUX DE CHANGE DE 1985	
MIO ECU							
6 680	8 479	8 069	7 362	7 620	8 372	Céréales sans riz	01
3 867	5 282	4 500	4 162	4 210	4 686	Blé et épeautre	01.1
13	21	15	11	20	22	Seigle et méteil	01.2
937	1 273	1 294	1 132	1 161	1 123	Orge	01.3
61	107	98	42	47	48	Avoine et céréales d'été	01.4
1 760	1 750	2 119	1 978	2 139	2 443	Mais (grain)	01.5
42	46	43	38	43	50	Autres	01.6
14	14	23	22	23	30	Riz	02
196	275	338	398	574	772	Légumes secs	03
1 259	1 386	1 468	1 293	1 311	1 442	Plantes sarclées	04
278	316	347	316	337	330	Pommes de terre	04.1
981	1 070	1 120	977	974	1 112	Betteraves sucrières	04.2
0	0	0	0	0	0	Autres	04.3
1 053	1 309	1 614	1 700	2 722	2 600	Plantes industrielles	05
825	1 068	1 357	1 466	2 508	2 380	Graines et fruits oléagineux (sauf olives)	05.1
48	67	77	48	57	65	Plantes textiles	05.2
135	131	134	138	120	107	Tabac	05.3
5	5	5	4	3	3	Houblon	05.4
40	38	42	44	34	45	Autres	05.5
2 742	2 824	2 758	2 812	2 804	2 934	Légumes frais	06
1 408	1 525	1 501	1 541	1 625	1 519	Fruits frais	07
8	7	10	11	9	8	Agrumes	08
42	43	50	42	40	43	Raisins	09
4 839	3 970	4 393	5 202	4 959	4 573	Moût de raisins et vin	10
9	15	6	6	16	15	Olives de table	11
0	0	0	0	0	0	Huile d'olive	12
1 911	1 919	1 794	1 912	1 901	1 832	Autres produits végétaux	13
:	:	:	:	:	:	Plantes fourragères	13.1
361	336	276	320	323	323	Plants de pépinières	13.2
:	:	:	:	:	:	Matières à tresser	13.3
934	954	865	851	866	872	Fleurs et plantes ornementales	13.4
578	583	606	681	665	560	Semences	13.5
:	:	:	:	:	:	Autres	13.6
20 162	21 765	22 023	22 300	23 603	24 140	PRODUCTION VEGETALE FINALE (1à13)	14
12 831	12 907	12 945	12 916	12 844	12 803	Animaux	15
6 560	6 618	6 656	6 529	6 179	5 991	Bovins (y compris veaux)	15.1
2 709	2 711	2 733	2 807	2 864	3 065	Porcs	15.2
130	197	169	120	189	120	Equidés	15.3
766	744	740	694	692	661	Ovins et caprins	15.4
2 096	2 070	2 086	2 202	2 356	2 402	Volailles	15.5
571	566	561	564	564	564	Autres	15.6
8 467	8 403	8 217	8 371	8 078	7 875	Produits animaux	16
7 472	7 426	7 247	7 385	7 113	6 857	Lait	16.1
891	885	882	882	863	915	Oeufs	16.2
26	25	25	25	25	25	Laine	16.3
77	66	63	79	78	78	Autres	16.4
21 298	21 310	21 162	21 287	20 922	20 678	PRODUCTION ANIMALE FINALE (15+16)	17
-93	-164	-153	-244	-77	-206	Travaux agricoles à façon	18
0	0	0	0	0	0	Ajustement	19
41 367	42 911	43 033	43 343	44 448	44 612	PRODUCTION FINALE DE L'AGRICULTURE (14+17+18+19)	20

A.1 PRODUCTION, ORIGIN OF INCOME AND FIXED CAPITAL FORMATION

A.1.6 FRANCE

CONTINUED/SUITE

	1983	1984	1985	1986	1987	1988 prov.
	AT CURRENT PRICES AND CURRENT EXCHANGE RATES			AUX PRIX ET TAUX DE CHANGE COURANTS		
	MIO ECU					
20 FINAL AGRICULTURAL OUTPUT (14+17+18+19)	39 646	41 573	43 033	43 229	42 451	42 429
21.1 Seeds and plants	1 742	1 873	1 809	1 956	2 075	1 847
21.2 Livestock and animal products	67	68	61	70	92	70
21.3 Energy;lubricants	1 646	1 742	1 898	1 528	1 506	1 383
21.4 Fertilizers and soil improvers	2 944	3 228	3 595	3 151	2 859	2 919
21.5 Plant protection products	1 299	1 415	1 578	1 697	1 568	1 727
21.6 Pharmaceutical products	184	196	206	219	241	269
21.7 Feedingstuffs	5 521	5 918	5 741	5 871	5 776	6 268
21.8 Material,small tools;maintenance and repair	1 749	1 905	1 922	1 941	1 998	2 124
21.9 Services	1 707	1 928	2 052	2 186	2 275	2 343
21.10 Other	232	247	265	282	301	286
21.11 VAT under-compensation	413	467	445	412	360	361
21.12 I.C. adjustment	0	0	0	0	0	0
21 TOTAL INTERMEDIATE CONSUMPTION	17 506	18 987	19 572	19 313	19 051	19 596
22 GROSS VALUE ADDED AT MARKET PRICES (20-21)	22 140	22 586	23 461	23 916	23 400	22 833
23 Subsidies	847	1 025	1 068	1 398	1 530	1 461
24 Taxes linked to production excluding VAT	1 149	1 318	1 378	1 597	1 663	1 659
25 VAT over-compensation	0	0	0	0	0	0
26 GROSS VALUE ADDED AT FACTOR COST (22+23-24+25)	21 838	22 293	23 151	23 717	23 267	22 635
27 Depreciation	3 497	3 654	3 770	3 925	3 954	3 983
27.1 Equipment	:	:	:	:	:	:
27.2 Construction	:	:	:	:	:	:
28 NET VALUE ADDED AT FACTOR COST (26-27)	18 342	18 639	19 381	19 792	19 313	18 652
29 Compensation of employees	3 043	3 198	3 340	3 441	3 514	3 527
30 NET OPERATING SURPLUS (28-29)	15 299	15 441	16 041	16 351	15 799	15 125
31 Rent and other payments in cash or in kind	1 350	1 347	1 382	1 388	1 363	1 365
32 Interest	1 604	1 793	1 919	1 972	1 798	1 747
33 NET INCOME FROM AGR. ACTIVITY OF TOTAL LABOUR (28-31-32)	15 388	15 498	16 080	16 432	16 151	15 539
34 NET INCOME FROM AGR. ACTIVITY OF FAMILY LABOUR (28-29-31-32)	12 345	12 300	12 740	12 991	12 638	12 012
35.1 New plantations	-86	-150	-153	-275	-88	-234
35.2 Livestock capital	59	-229	-85	-154	-478	-348
35.3 Machinery and other equipment	2 585	2 618	2 576	2 430	2 537	2 845
35.4 Transport equipment	172	156	151	175	185	200
35.5 Farm buildings	765	764	854	881	898	1 001
35.6 Other constructions with the exception of soil improvements	0	0	0	0	0	0
35.7 Soil improvements	212	217	233	238	243	270
35.8 Net purchases of existing reproducible fixed capital goods	0	0	0	0	0	0
35.9 Other goods of gross fixed capital formation	0	0	0	0	0	0
35.10 VAT under-compensation	161	137	125	139	128	141
35.11 G.F.C.F. adjustment	0	0	0	0	0	0
35 GROSS FIXED CAPITAL FORMATION (excluding deductible VAT)	3 869	3 513	3 700	3 434	3 425	3 876
27 Depreciation	3 497	3 654	3 770	3 925	3 954	3 983
36 NET FIXED CAPITAL FORMATION (excluding deductible VAT) (35-27)	372	-141	-70	-492	-529	-107

1983	1984	1985	1986	1987	1988 prov.		
AT 1985 PRICES AND 1985 EXCHANGE RATES						AUX PRIX ET TAUX DE CHANGE DE 1985	
MIO ECU							
41 367	42 911	43 033	43 343	44 448	44 612	PRODUCTION FINALE DE L'AGRICULTURE (14+17+18+19)	20
1 740	1 783	1 809	1 851	1 888	1 707	Semences et plants	21.1
73	72	61	73	91	70	Bétail et produits animaux	21.2
1 892	1 907	1 898	1 883	1 974	1 935	Energie; lubrifiants	21.3
3 462	3 590	3 595	3 454	3 595	3 650	Engrais et amendements	21.4
1 419	1 499	1 578	1 640	1 520	1 711	Produits de protection de culture	21.5
207	208	206	215	233	274	Produits pharmaceutiques	21.6
5 740	5 716	5 741	6 061	6 185	6 496	Aliments pour animaux	21.7
2 030	1 994	1 922	1 908	1 937	2 030	Matériel, petit outillage; entretien et réparation	21.8
1 979	2 072	2 052	2 059	2 127	2 184	Services	21.9
276	274	265	278	290	286	Autres	21.10
395	423	445	399	400	398	Sous-compensation TVA	21.11
0	0	0	0	0	0	Ajustement C.I.	21.12
19 212	19 539	19 572	19 819	20 240	20 740	CONSOMMATION INTERMEDIAIRE TOTALE	21
22 154	23 372	23 460	23 523	24 208	23 872	VALEUR AJOUTEE BRUTE AUX PRIX DU MARCHÉ (20-21)	22
						Subventions	23
						Impôts liés à la production à l'exclusion de la TVA	24
						Surcompensation TVA	25
						VALEUR AJOUTEE BRUTE AU COUT DES FACTEURS (22+23-24+25)	26
						Amortissements	27
						Equipment	27.1
						Constructions	27.2
						VALEUR AJOUTEE NETTE AU COUT DES FACTEURS (26-27)	28
						Rémunérations des salariés	29
						EXCEDENT NET D'EXPLOITATION (28-29)	30
						Fermages et autres prestations en espèces et en nature	31
						Intérêts	32
						REVENU NET DE L'ACTIVITE AGRICOLE TOTALE (28-31-32)	33
						REVENU NET DE L'ACTIVITE AGRICOLE FAMILIALE (28-29-31-32)	34
-93	-164	-153	-244	-77	-206	Plantations nouvelles	35.1
41	-228	-85	-138	-431	-293	Capital bétail	35.2
2 848	2 754	2 576	2 315	2 376	2 633	Machines et autres biens d'équipement	35.3
193	156	151	162	165	170	Matériel de transport	35.4
813	786	854	851	826	903	Bâtiments d'exploitation	35.5
0	0	0	0	0	0	Autres ouvrages à l'exception de l'amélioration des terres	35.6
246	240	233	230	265	289	Amélioration des terres	35.7
0	0	0	0	0	0	Acquisitions nettes de biens existants reproductibles de capital fixe	35.8
0	0	0	0	0	0	Autres biens de formation brute de capital fixe	35.9
139	127	125	120	123	133	Sous-compensation TVA	35.10
0	0	0	0	0	0	Ajustement FBCF	35.11
4 186	3 671	3 700	3 295	3 246	3 630	FORMATION BRUTE DE CAPITAL FIXE (hors TVA déductible)	35
						Amortissements	27
						FORMATION NETTE DE CAPITAL FIXE (hors TVA déductible) (35-27)	36

A.1 PRODUCTION, ORIGIN OF INCOME AND FIXED CAPITAL FORMATION

A.1.7 IRELAND

		1983	1984	1985	1986	1987	1988 prov.
		AT CURRENT PRICES AND CURRENT EXCHANGE RATES			AUX PRIX ET TAUX DE CHANGE COURANTS		
		MIO ECU					
01	Cereals excluding rice	240	286	187	170	184	212
01.1	Wheat and spelt	64	96	58	49	41	58
01.2	Rye and maslin	0	0	0	0	0	0
01.3	Barley	170	180	125	116	136	144
01.4	Oats and summer cereal mixtures	6	9	4	5	7	10
01.5	Maize (grain)	0	0	0	0	0	0
01.6	Other	0	0	0	0	0	0
02	Rice	0	0	0	0	0	0
03	Pulses	0	1	0	0	0	1
04	Root crops	144	173	111	124	139	110
04.1	Potatoes	73	96	50	61	63	43
04.2	Sugarbeets	71	76	61	63	76	67
04.3	Other	0	0	0	0	0	0
05	Industrial crops	4	6	6	2	6	5
05.1	Oil seeds and oleaginous fruit (except olives)	0	0	0	0	0	0
05.2	Fibre plants	:	:	:	:	:	:
05.3	Tobacco	0	0	0	0	0	0
05.4	Hops	:	:	:	:	:	:
05.5	Other	:	:	:	:	:	:
06	Fresh vegetables	76	79	83	79	80	87
07	Fresh fruit	10	12	10	8	9	11
08	Citrus fruit	0	0	0	0	0	0
09	Grapes	0	0	0	0	0	0
10	Grape must and wine	0	0	0	0	0	0
11	Table olives	0	0	0	0	0	0
12	Olive oil	0	0	0	0	0	0
13	Other crops and crop products	58	58	54	61	62	60
13.1	Fodder plants	:	:	:	:	:	:
13.2	Nursery plants	:	:	:	:	:	:
13.3	Vegetable materials used primarily for plaiting	0	0	0	0	0	0
13.4	Flowers and ornamental plants	:	:	:	:	:	:
13.5	Seeds	:	:	:	:	:	:
13.6	Other	:	:	:	:	:	:
14	FINAL CROP OUTPUT (1to13)	532	614	451	444	481	486
15	Animals	1 809	1 980	1 978	1 920	1 915	2 177
15.1	Cattle (including calves)	1 274	1 414	1 445	1 409	1 363	1 608
15.2	Pigs	242	225	212	196	183	171
15.3	Equines	78	95	75	63	93	99
15.4	Sheep and goats	124	129	146	145	165	179
15.5	Poultry	92	97	100	106	111	119
15.6	Other	0	0	0	0	0	0
16	Animal products	1 239	1 322	1 401	1 343	1 312	1 411
16.1	Milk	1 193	1 266	1 350	1 302	1 266	1 364
16.2	Eggs	36	44	39	32	35	32
16.3	Wool	8	10	11	8	11	15
16.4	Other	1	1	0	0	0	0
17	FINAL ANIMAL OUTPUT (15+16)	3 048	3 302	3 378	3 263	3 227	3 587
18	Contract work	0	0	0	0	0	0
19	Adjustment	0	0	0	0	0	0
20	FINAL AGRICULTURAL OUTPUT (14+17+18+19)	3 580	3 916	3 829	3 707	3 708	4 074

1983	1984	1985	1986	1987	1988 prov.		
AT 1985 PRICES AND 1985 EXCHANGE RATES						AUX PRIX ET TAUX DE CHANGE DE 1985	
MIO ECU							
199	266	187	163	184	197	Céréales sans riz	01
56	93	58	48	40	54	Blé et épeautre	01.1
0	0	0	0	0	0	Seigle et méteil	01.2
139	166	125	111	139	135	Orge	01.3
4	7	4	4	5	8	Avoine et céréales d'été	01.4
0	0	0	0	0	0	Mais (grain)	01.5
0	0	0	0	0	0	Autres	01.6
0	0	0	0	0	0	Riz	02
0	0	0	0	0	1	Légumes secs	03
122	131	111	101	123	113	Plantes sarclées	04
51	50	50	39	48	48	Pommes de terre	04.1
71	81	61	62	76	66	Betteraves sucrières	04.2
0	0	0	0	0	0	Autres	04.3
3	6	6	2	7	5	Plantes industrielles	05
0	0	0	0	0	0	Graines et fruits oléagineux (sauf olives)	05.1
:	:	:	:	:	:	Plantes textiles	05.2
0	0	0	0	0	0	Tabac	05.3
:	:	:	:	:	:	Houblon	05.4
:	:	:	:	:	:	Autres	05.5
77	82	83	83	89	91	Légumes frais	06
8	12	10	9	12	12	Fruits frais	07
0	0	0	0	0	0	Agrumes	08
0	0	0	0	0	0	Raisins	09
0	0	0	0	0	0	Moût de raisins et vin	10
0	0	0	0	0	0	Olives de table	11
0	0	0	0	0	0	Huile d'olive	12
66	64	54	58	63	59	Autres produits végétaux	13
:	:	:	:	:	:	Plantes fourragères	13.1
:	:	:	:	:	:	Plants de pépinières	13.2
0	0	0	0	0	0	Matières à tresser	13.3
:	:	:	:	:	:	Fleurs et plantes ornementales	13.4
:	:	:	:	:	:	Semences	13.5
:	:	:	:	:	:	Autres	13.6
476	562	451	417	477	480	PRODUCTION VEGETALE FINALE (1à13)	14
1 782	1 928	1 978	2 014	2 019	2 119	Animaux	15
1 266	1 411	1 445	1 462	1 450	1 511	Bovins (y compris veaux)	15.1
237	225	212	221	221	221	Porcs	15.2
68	77	75	76	79	83	Equidés	15.3
115	122	146	143	167	173	Ovins et caprins	15.4
95	94	100	112	122	131	Volailles	15.5
0	0	0	0	0	0	Autres	15.6
1 320	1 383	1 401	1 351	1 330	1 286	Produits animaux	16
1 270	1 332	1 350	1 299	1 275	1 230	Lait	16.1
38	40	39	40	42	40	Oeufs	16.2
10	10	11	12	14	16	Laine	16.3
1	1	0	0	0	0	Autres	16.4
3 102	3 311	3 378	3 366	3 349	3 405	PRODUCTION ANIMALE FINALE (15+16)	17
0	0	0	0	0	0	Travaux agricoles à façon	18
0	0	0	0	0	0	Ajustement	19
3 578	3 873	3 829	3 783	3 826	3 885	PRODUCTION FINALE DE L'AGRICULTURE (14+17+18+19)	20

A.1 PRODUCTION, (ORIGIN OF INCOME AND FIXED CAPITAL FORMATION

A.1.7 IRELAND

CONTINUED/SUITE

	1983	1984	1985	1986	1987	1988 prov.
	AT CURRENT PRICES AND CURRENT EXCHANGE RATES			AUX PRIX ET TAUX DE CHANGE COURANTS		
	MIO ECU					
20 FINAL AGRICULTURAL OUTPUT (14+17+18+19)	3 580	3 916	3 829	3 707	3 708	4 074
21.1 Seeds and plants	45	57	57	52	52	49
21.2 Livestock and animal products	6	8	7	5	6	10
21.3 Energy;lubricants	203	204	218	188	171	168
21.4 Fertilizers and soil improvers	329	364	405	353	288	285
21.5 Plant protection products	34	39	40	36	34	40
21.6 Pharmaceutical products	43	46	56	57	47	55
21.7 Feedingstuffs	684	679	670	759	612	630
21.8 Material,small tools;maintenance and repair	108	114	124	123	118	122
21.9 Services	69	78	91	94	91	98
21.10 Other	75	89	98	91	99	126
21.11 VAT under-compensation	0	0	0	0	0	0
21.12 I.C. adjustment	0	0	0	0	0	0
21 TOTAL INTERMEDIATE CONSUMPTION	1 595	1 679	1 766	1 757	1 520	1 583
22 GROSS VALUE ADDED AT MARKET PRICES (20-21)	1 986	2 237	2 063	1 950	2 188	2 491
23 Subsidies	136	209	253	225	225	280
24 Taxes linked to production excluding VAT	32	60	57	61	74	80
25 VAT over-compensation	0	0	0	0	0	0
26 GROSS VALUE ADDED AT FACTOR COST (22+23-24+25)	2 089	2 386	2 259	2 115	2 340	2 691
27 Depreciation	359	372	391	391	377	388
27.1 Equipment	267	281	295	295	286	294
27.2 Construction	92	92	96	96	91	94
28 NET VALUE ADDED AT FACTOR COST (26-27)	1 731	2 013	1 868	1 724	1 963	2 303
29 Compensation of employees	133	139	157	161	160	170
30 NET OPERATING SURPLUS (28-29)	1 598	1 874	1 711	1 563	1 803	2 133
31 Rent and other payments in cash or in kind	9	9	9	8	8	8
32 Interest	329	304	291	271	231	206
33 NET INCOME FROM AGR. ACTIVITY OF TOTAL LABOUR (28-31-32)	1 393	1 700	1 569	1 444	1 724	2 089
34 NET INCOME FROM AGR. ACTIVITY OF FAMILY LABOUR (28-29-31-32)	1 261	1 561	1 411	1 283	1 564	1 919
35.1 New plantations	0	0	0	0	0	0
35.2 Livestock capital	11	15	13	-33	21	132
35.3 Machinery and other equipment	111	119	138	118	100	119
35.4 Transport equipment	50	60	69	84	75	93
35.5 Farm buildings	85	49	49	34	45	84
35.6 Other constructions with the exception of soil improvements	0	0	0	0	0	0
35.7 Soil improvements	63	79	48	42	34	37
35.8 Net purchases of existing reproducible fixed capital goods	0	0	0	0	0	0
35.9 Other goods of gross fixed capital formation	63	64	64	60	61	71
35.10 VAT under-compensation	0	0	0	0	0	0
35.11 G.F.C.F. adjustment	0	0	0	0	0	0
35 GROSS FIXED CAPITAL FORMATION (excluding deductible VAT)	385	386	381	305	336	536
27 Depreciation	359	372	391	391	377	388
36 NET FIXED CAPITAL FORMATION (excluding deductible VAT) (35-27)	26	13	-10	-86	-40	148

A.1 PRODUCTION, FORMATION DE REVENU ET FORMATION DE CAPITAL FIXE

A.1.7 IRELAND

CONTINUED/SUITE

1983	1984	1985	1986	1987	1988 . prov.		
AT 1985 PRICES AND 1985 EXCHANGE RATES			AUX PRIX ET TAUX DE CHANGE DE 1985				
MIO ECU							
3 578	3 873	3 829	3 783	3 826	3 885	PRODUCTION FINALE DE L'AGRICULTURE (14+17+18+19)	20
51	56	57	52	52	58	Semences et plants	21.1
6	8	7	5	7	10	Bétail et produits animaux	21.2
222	215	218	235	227	228	Energie; lubrifiants	21.3
391	416	405	382	432	402	Engrais et amendements	21.4
37	41	40	37	38	43	Produits de protection de culture	21.5
50	50	56	57	50	59	Produits pharmaceutiques	21.6
685	645	670	802	699	705	Aliments pour animaux	21.7
122	124	124	122	121	120	Matériel, petit outillage; entretien et réparation	21.8
91	91	91	91	92	95	Services	21.9
94	99	98	94	89	97	Autres	21.10
0	0	0	0	0	0	Sous-compensation TVA	21.11
0	0	0	0	0	0	Ajustement C.I.	21.12
1 750	1 747	1 766	1 877	1 808	1 817	CONSOMMATION INTERMEDIAIRE TOTALE	21
1 828	2 126	2 063	1 906	2 019	2 068	VALEUR AJOUTEE BRUTE AUX PRIX DU MARCHE (20-21)	22
						Subventions	23
						Impôts liés à la production à l'exclusion de la TVA	24
						Surcompensation TVA	25
						VALEUR AJOUTEE BRUTE AU COUT DES FACTEURS (22+23-24+25)	26
						Amortissements	27
						Equipement	27.1
						Constructions	27.2
						VALEUR AJOUTEE NETTE AU COUT DES FACTEURS (26-27)	28
						Rémunérations des salariés	29
						EXCEDENT NET D'EXPLOITATION (28-29)	30
						Fermages et autres prestations en espèces et en nature	31
						Intérêts	32
						REVENU NET DE L'ACTIVITE AGRICOLE TOTALE (28-31-32)	33
						REVENU NET DE L'ACTIVITE AGRICOLE FAMILIALE (28-29-31-32)	34
0	0	0	0	0	0	Plantations nouvelles	35.1
10	12	13	-35	22	114	Capital bétail	35.2
127	127	138	117	100	114	Machines et autres biens d'équipement	35.3
58	64	69	83	73	87	Matériel de transport	35.4
96	53	49	33	46	82	Bâtiments d'exploitation	35.5
0	0	0	0	0	0	Autres ouvrages à l'exception de l'amélioration des terres	35.6
71	84	48	41	35	36	Amélioration des terres	35.7
0	0	0	0	0	0	Acquisitions nettes de biens existants reproductibles de capital fixe	35.8
70	68	64	62	66	72	Autres biens de formation brute de capital fixe	35.9
0	0	0	0	0	0	Sous-compensation TVA	35.10
0	0	0	0	0	0	Ajustement FBCF	35.11
431	408	381	301	341	504	FORMATION BRUTE DE CAPITAL FIXE (hors TVA déductible)	35
						Amortissements	27
						FORMATION NETTE DE CAPITAL FIXE (hors TVA déductible) (35-27)	36

A.1 PRODUCTION, ORIGIN OF INCOME AND FIXED CAPITAL FORMATION

A.1.8 ITALIA

		1983	1984	1985	1986	1987	1988 prov.
		AT CURRENT PRICES AND CURRENT EXCHANGE RATES			AUX PRIX ET TAUX DE CHANGE COURANTS		
		MIO ECU					
01	Cereals excluding rice	2 939	3 769	3 235	3 671	3 460	3 061
01.1	Wheat and spelt	2 056	2 548	1 968	2 337	2 175	1 745
01.2	Rye and maslin	4	3	2	3	3	2
01.3	Barley	73	158	145	152	161	158
01.4	Oats and summer cereal mixtures	12	32	27	32	29	62
01.5	Maize (grain)	774	1 003	1 077	1 127	1 071	1 066
01.6	Other	20	25	16	20	21	27
02	Rice	409	435	472	409	418	426
03	Pulses	84	99	107	103	96	89
04	Root crops	956	1 227	1 046	1 200	1 238	1 083
04.1	Potatoes	473	714	512	452	484	444
04.2	Sugarbeets	478	506	529	743	749	636
04.3	Other	5	6	5	4	4	4
05	Industrial crops	469	542	631	974	1 230	1 087
05.1	Oil seeds and oleaginous fruit (except olives)	105	150	286	651	873	736
05.2	Fibre plants	0	0	0	0	0	0
05.3	Tobacco	358	384	338	315	349	342
05.4	Hops	0	0	0	0	0	0
05.5	Other	7	7	7	8	8	9
06	Fresh vegetables	4 706	5 017	4 759	4 865	4 951	5 086
07	Fresh fruit	2 321	2 499	2 397	2 581	2 732	2 763
08	Citrus fruit	1 410	949	1 348	1 259	817	1 184
09	Grapes	403	335	353	487	523	562
10	Grape must and wine	2 719	2 202	2 206	2 873	2 807	2 384
11	Table olives	60	39	80	59	93	63
12	Olive oil	1 980	816	1 712	938	1 735	1 110
13	Other crops and crop products	1 514	1 873	1 750	1 672	1 932	1 935
13.1	Fodder plants	115	116	103	107	98	92
13.2	Nursery plants	287	251	176	278	285	286
13.3	Vegetable materials used primarily for plaiting	1	1	1	1	1	1
13.4	Flowers and ornamental plants	1 021	1 427	1 376	1 202	1 449	1 482
13.5	Seeds	0	0	0	0	0	0
13.6	Other	90	77	94	84	99	75
14	FINAL CROP OUTPUT (1to13)	19 970	19 802	20 095	21 091	22 031	20 835
15	Animals	8 608	8 922	8 902	8 748	8 110	8 041
15.1	Cattle (including calves)	3 542	3 631	3 558	3 495	3 367	3 204
15.2	Pigs	2 021	2 149	2 205	2 187	1 869	1 908
15.3	Equines	45	52	52	63	53	50
15.4	Sheep and goats	274	294	263	269	253	241
15.5	Poultry	2 005	2 056	2 072	1 953	1 811	1 882
15.6	Other	721	740	752	781	757	757
16	Animal products	4 598	4 735	4 748	4 875	4 956	4 927
16.1	Milk	3 789	3 828	3 886	4 046	4 030	4 021
16.2	Eggs	780	876	829	794	891	875
16.3	Wool	17	16	18	17	15	14
16.4	Other	13	15	15	19	19	17
17	FINAL ANIMAL OUTPUT (15+16)	13 206	13 657	13 650	13 623	13 066	12 968
18	Contract work	0	0	0	0	0	0
19	Adjustment	164	170	221	262	310	391
20	FINAL AGRICULTURAL OUTPUT (14+17+18+19)	33 340	33 629	33 966	34 976	35 407	34 194

1983	1984	1985	1986	1987	1988 prov.		
AT 1985 PRICES AND 1985 EXCHANGE RATES			AUX PRIX ET TAUX DE CHANGE DE 1985				
MIO ECU							
2 819	3 481	3 235	3 519	3 509	3 332	Céréales sans riz	01
1 990	2 403	1 968	2 188	2 222	1 873	Blé et épeautre	01.1
4	3	2	3	3	2	Seigle et méteil	01.2
68	141	145	149	163	167	Orge	01.3
8	18	27	34	31	62	Avoine et céréales d'été	01.4
732	894	1 077	1 125	1 069	1 199	Mais (grain)	01.5
18	21	16	20	21	28	Autres	01.6
433	419	472	472	437	452	Riz	02
87	103	107	99	101	96	Légumes secs	03
1 080	1 169	1 046	1 395	1 396	1 263	Plantes sarclées	04
514	530	512	555	533	508	Pommes de terre	04.1
560	634	529	835	859	752	Betteraves sucrières	04.2
6	5	5	5	4	4	Autres	04.3
407	433	631	985	1 504	1 387	Plantes industrielles	05
90	107	286	687	1 175	1 059	Graines et fruits oléagineux (sauf olives)	05.1
0	0	0	0	0	0	Plantes textiles	05.2
310	318	338	290	322	320	Tabac	05.3
0	0	0	0	0	0	Houblon	05.4
7	7	7	8	8	8	Autres	05.5
4 876	4 876	4 759	4 844	4 774	4 688	Légumes frais	06
2 602	2 521	2 397	2 465	2 741	2 938	Fruits frais	07
1 430	1 060	1 348	1 407	914	1 238	Agrumes	08
457	326	353	443	430	414	Raisins	09
2 893	2 441	2 206	2 671	2 623	2 215	Moût de raisins et vin	10
69	44	80	57	92	62	Olives de table	11
2 201	917	1 712	945	1 762	1 147	Huile d'olive	12
1 617	1 928	1 750	1 746	2 073	2 137	Autres produits végétaux	13
115	111	103	105	96	89	Plantes fourragères	13.1
268	267	176	274	277	277	Plants de pépinières	13.2
1	1	1	1	1	1	Matières à tresser	13.3
1 136	1 463	1 376	1 283	1 602	1 693	Fleurs et plantes ornementales	13.4
0	0	0	0	0	0	Semences	13.5
98	86	94	84	97	77	Autres	13.6
20 972	19 718	20 095	21 049	22 356	21 368	PRODUCTION VEGETALE FINALE (1à13)	14
8 983	8 999	8 902	8 770	8 906	8 953	Animaux	15
3 613	3 588	3 558	3 464	3 457	3 363	Bovins (y compris veaux)	15.1
2 149	2 222	2 205	2 128	2 179	2 260	Porcs	15.2
46	51	52	57	55	55	Equidés	15.3
271	277	263	262	252	249	Ovins et caprins	15.4
2 172	2 120	2 072	2 099	2 190	2 240	Volailles	15.5
732	741	752	761	772	787	Autres	15.6
4 698	4 699	4 748	4 690	4 741	4 830	Produits animaux	16
3 832	3 851	3 886	3 842	3 875	3 895	Lait	16.1
835	816	829	791	825	895	Oeufs	16.2
17	17	18	18	18	18	Laine	16.3
14	15	15	19	23	21	Autres	16.4
13 681	13 698	13 650	13 459	13 647	13 783	PRODUCTION ANIMALE FINALE (15+16)	17
0	0	0	0	0	0	Travaux agricoles à façon	18
227	220	221	226	229	229	Ajustement	19
34 880	33 637	33 966	34 735	36 233	35 380	PRODUCTION FINALE DE L'AGRICULTURE (14+17+18+19)	20

A.1 PRODUCTION, ORIGIN OF INCOME AND FIXED CAPITAL FORMATION

A.1.8 IT/LIA

CONTINUED/SUITE

	1983	1984	1985	1986	1987	1988 prov.
	AT CURRENT PRICES AND CURRENT EXCHANGE RATES			AUX PRIX ET TAUX DE CHANGE COURANTS		
	MIO ECU					
20 FINAL AGRICULTURAL OUTPUT (14+17+18+19)	33 340	33 629	33 966	34 976	35 407	34 194
21.1 Seeds and plants	408	448	492	504	516	492
21.2 Livestock and animal products	0	0	0	0	0	0
21.3 Energy;lubricants	1 102	1 196	1 178	1 046	991	1 005
21.4 Fertilizers and soil improvers	1 051	1 157	1 247	1 158	1 207	1 203
21.5 Plant protection products	383	473	508	562	612	617
21.6 Pharmaceutical products	18	20	20	20	21	22
21.7 Feedingstuffs	5 691	5 966	5 560	5 585	5 535	5 468
21.8 Material,small tools;maintenance and repair	0	0	0	0	0	0
21.9 Services	622	654	672	704	735	747
21.10 Other	353	345	351	349	361	349
21.11 VAT under-compensation	0	0	0	0	0	0
21.12 I.C. adjustment	0	0	0	0	0	0
21 TOTAL INTERMEDIATE CONSUMPTION	9 628	10 258	10 028	9 928	9 978	9 903
22 GROSS VALUE ADDED AT MARKET PRICES (20-21)	23 712	23 371	23 937	25 047	25 430	24 291
23 Subsidies	2 096	2 299	2 195	1 829	2 499	2 646
24 Taxes linked to production excluding VAT	164	170	221	262	310	391
25 VAT over-compensation	0	0	0	0	0	0
26 GROSS VALUE ADDED AT FACTOR COST (22+23-24+25)	25 644	25 500	25 911	26 615	27 619	26 546
27 Depreciation	6 679	7 144	7 232	7 716	7 873	8 037
27.1 Equipment	:	:	:	:	:	:
27.2 Construction	:	:	:	:	:	:
28 NET VALUE ADDED AT FACTOR COST (26-27)	18 965	18 356	18 679	18 899	19 747	18 509
29 Compensation of employees	6 483	6 614	7 025	7 219	7 382	7 428
30 NET OPERATING SURPLUS (28-29)	12 482	11 742	11 654	11 680	12 365	11 081
31 Rent and other payments in cash or in kind	247	253	261	266	259	256
32 Interest	2 022	2 175	2 311	2 449	2 440	2 615
33 NET INCOME FROM AGR. ACTIVITY OF TOTAL LABOUR (28-31-32)	16 695	15 927	16 107	16 184	17 048	15 638
34 NET INCOME FROM AGR. ACTIVITY OF FAMILY LABOUR (28-29-31-32)	10 212	9 313	9 082	8 965	9 666	8 210
35.1 New plantations	:	:	:	:	:	:
35.2 Livestock capital	:	:	:	:	:	:
35.3 Machinery and other equipment	:	:	:	:	:	:
35.4 Transport equipment	:	:	:	:	:	:
35.5 Farm buildings	:	:	:	:	:	:
35.6 Other constructions with the exception of soil improvements	:	:	:	:	:	:
35.7 Soil improvements	:	:	:	:	:	:
35.8 Net purchases of existing reproducible fixed capital goods	:	:	:	:	:	:
35.9 Other goods of gross fixed capital formation	:	:	:	:	:	:
35.10 VAT under-compensation	:	:	:	:	:	:
35.11 G.F.C.F. adjustment	:	:	:	:	:	:
35 GROSS FIXED CAPITAL FORMATION (excluding deductible VAT)	7 838	8 335	8 408	8 934	9 095	10 104
27 Depreciation	6 679	7 144	7 232	7 716	7 873	8 037
36 NET FIXED CAPITAL FORMATION (excluding deductible VAT) (35-27)	1 159	1 191	1 177	1 218	1 222	2 067

1983	1984	1985	1986	1987	1988 prov.		
AT 1985 PRICES AND 1985 EXCHANGE RATES						AUX PRIX ET TAUX DE CHANGE DE 1985	
MIO ECU							
34 880	33 637	33 966	34 735	36 233	35 380	PRODUCTION FINALE DE L'AGRICULTURE (14+17+18+19)	20
442	448	492	503	531	511	Semences et plants	21.1
0	0	0	0	0	0	Bétail et produits animaux	21.2
1 133	1 164	1 178	1 242	1 336	1 403	Energie; lubrifiants	21.3
1 124	1 224	1 247	1 239	1 374	1 406	Engrais et amendements	21.4
444	509	508	551	598	602	Produits de protection de culture	21.5
20	20	20	19	20	20	Produits pharmaceutiques	21.6
5 717	5 595	5 560	5 685	5 792	5 804	Aliments pour animaux	21.7
0	0	0	0	0	0	Matériel, petit outillage; entretien et réparation	21.8
687	670	672	683	696	680	Services	21.9
373	345	351	352	371	354	Autres	21.10
0	0	0	0	0	0	Sous-compensation TVA	21.11
0	0	0	0	0	0	Ajustement C.I.	21.12
9 938	9 973	10 028	10 274	10 718	10 779	CONSOMMATION INTERMEDIAIRE TOTALE	21
24 942	23 664	23 937	24 460	25 515	24 601	VALEUR AJOUTEE BRUTE AUX PRIX DU MARCHÉ (20-21)	22
						Subventions	23
						Impôts liés à la production à l'exclusion de la TVA	24
						Surcompensation TVA	25
						VALEUR AJOUTEE BRUTE AU COUT DES FACTEURS (22+23-24+25)	26
						Amortissements	27
						Equipement	27.1
						Constructions	27.2
						VALEUR AJOUTEE NETTE AU COUT DES FACTEURS (26-27)	28
						Rémunérations des salariés	29
						EXCEDENT NET D'EXPLOITATION (28-29)	30
						Fermages et autres prestations en espèces et en nature	31
						Intérêts	32
						REVENU NET DE L'ACTIVITE AGRICOLE TOTALE (28-31-32)	33
						REVENU NET DE L'ACTIVITE AGRICOLE FAMILIALE (28-29-31-32)	34
:	:	:	:	:	:	Plantations nouvelles	35.1
:	:	:	:	:	:	Capital bétail	35.2
:	:	:	:	:	:	Machines et autres biens d'équipement	35.3
:	:	:	:	:	:	Matériel de transport	35.4
:	:	:	:	:	:	Bâtiments d'exploitation	35.5
:	:	:	:	:	:	Autres ouvrages à l'exception de l'amélioration des terres	35.6
:	:	:	:	:	:	Amélioration des terres	35.7
:	:	:	:	:	:	Acquisitions nettes de biens existants reproductibles de capital fixe	35.8
:	:	:	:	:	:	Autres biens de formation brute de capital fixe	35.9
:	:	:	:	:	:	Sous-compensation TVA	35.10
:	:	:	:	:	:	Ajustement FBCF	35.11
8 072	8 303	8 408	8 737	8 759	9 526	FORMATION BRUTE DE CAPITAL FIXE (hors TVA déductible)	35
						Amortissements	27
						FORMATION NETTE DE CAPITAL FIXE (hors TVA déductible) (35-27)	36

A.1 PRODUCTION, ORIGIN OF INCOME AND FIXED CAPITAL FORMATION

A.1.9 LUXEMBOURG

		1983	1984	1985	1986	1987	1988 prov.
		AT CURRENT PRICES AND CURRENT EXCHANGE RATES			AUX PRIX ET TAUX DE CHANGE COURANTS		
		MIO ECU					
01	Cereals excluding rice	4,5	10,2	9,7	8,8	10,2	10,3
01.1	Wheat and spelt	2,1	5,1	3,5	3,7	4,1	4,1
01.2	Rye and maslin	0,3	0,6	0,3	0,2	0,3	0,2
01.3	Barley	1,8	3,7	4,5	4,4	4,5	4,7
01.4	Oats and summer cereal mixtures	0,3	0,9	1,4	0,6	1,3	1,3
01.5	Maize (grain)	0,0	0,0	0,0	0,0	0,0	0,0
01.6	Other	0,0	0,0	0,0	0,0	0,0	0,0
02	Rice	0,0	0,0	0,0	0,0	0,0	0,0
03	Pulses	0,0	0,0	0,0	0,0	0,0	0,0
04	Root crops	2,6	2,4	2,0	2,0	1,9	1,8
04.1	Potatoes	2,6	2,4	2,0	2,0	1,9	1,8
04.2	Sugarbeets	0,0	0,0	0,0	0,0	0,0	0,0
04.3	Other	0,0	0,0	0,0	0,0	0,0	0,0
05	Industrial crops	0,5	0,8	0,4	0,7	0,9	1,0
05.1	Oil seeds and oleaginous fruit (except olives)	0,5	0,8	0,4	0,7	0,9	1,0
05.2	Fibre plants	0,0	0,0	0,0	0,0	0,0	0,0
05.3	Tobacco	0,0	0,0	0,0	0,0	0,0	0,0
05.4	Hops	0,0	0,0	0,0	0,0	0,0	0,0
05.5	Other	0,0	0,0	0,0	0,0	0,0	0,0
06	Fresh vegetables	1,8	2,0	2,0	2,0	2,1	1,8
07	Fresh fruit	1,2	2,0	2,3	3,2	1,9	1,9
08	Citrus fruit	0,0	0,0	0,0	0,0	0,0	0,0
09	Grapes	0,0	0,0	0,0	0,0	0,0	0,0
10	Grape must and wine	15,3	10,8	10,0	14,6	12,8	13,0
11	Table olives	0,0	0,0	0,0	0,0	0,0	0,0
12	Olive oil	0,0	0,0	0,0	0,0	0,0	0,0
13	Other crops and crop products	0,4	0,8	0,5	0,5	0,6	0,7
13.1	Fodder plants	:	:	:	:	:	:
13.2	Nursery plants	:	:	:	:	:	:
13.3	Vegetable materials used primarily for plaiting	:	:	:	:	:	:
13.4	Flowers and ornamental plants	:	:	:	:	:	:
13.5	Seeds	:	:	:	:	:	:
13.6	Other	:	:	:	:	:	:
14	FINAL CROP OUTPUT (1to13)	26,3	29,0	27,0	31,8	30,3	30,5
15	Animals	59,1	56,0	59,8	56,9	53,5	55,3
15.1	Cattle (including calves)	45,2	41,5	45,1	42,5	40,4	43,0
15.2	Pigs	13,8	14,3	14,6	14,3	13,0	12,3
15.3	Equines	0,0	0,0	0,0	0,0	0,0	0,0
15.4	Sheep and goats	0,0	0,0	0,0	0,0	0,0	0,0
15.5	Poultry	0,2	0,1	0,1	0,1	0,1	0,1
15.6	Other	0,0	0,0	0,0	0,0	0,0	0,0
16	Animal products	67,7	72,9	77,0	81,8	83,7	82,4
16.1	Milk	65,9	71,2	75,4	80,3	82,1	80,9
16.2	Eggs	1,8	1,6	1,6	1,6	1,6	1,6
16.3	Wool	0,0	0,0	0,0	0,0	0,0	0,0
16.4	Other	0,0	0,0	0,0	0,0	0,0	0,0
17	FINAL ANIMAL OUTPUT (15+16)	126,8	128,8	136,8	138,7	137,2	137,8
18	Contract work	0,0	0,0	0,0	0,0	0,0	0,0
19	Adjustment	0,0	0,0	0,0	0,0	0,0	0,0
20	FINAL AGRICULTURAL OUTPUT (14+17+18+19)	153,1	157,8	163,8	170,5	167,5	168,2

1983	1984	1985	1986	1987	1988 prov.		
AT 1985 PRICES AND 1985 EXCHANGE RATES						AUX PRIX ET TAUX DE CHANGE DE 1985	
MIO ECU							
4,0	9,9	9,7	8,4	10,0	10,6	Céréales sans riz	01
1,8	5,0	3,5	3,5	4,0	4,1	Blé et épeautre	01.1
0,3	0,5	0,3	0,2	0,3	0,2	Seigle et méteil	01.2
1,6	3,5	4,5	4,2	4,5	4,9	Orge	01.3
0,3	0,8	1,4	0,5	1,2	1,3	Avoine et céréales d'été	01.4
0,0	0,0	0,0	0,0	0,0	0,0	Mais (grain)	01.5
0,0	0,0	0,0	0,0	0,0	0,0	Autres	01.6
0,0	0,0	0,0	0,0	0,0	0,0	Riz	02
0,0	0,0	0,0	0,0	0,0	0,0	Légumes secs	03
1,3	2,0	2,0	1,9	1,9	1,8	Plantes sarclées	04
1,3	2,0	2,0	1,9	1,9	1,8	Pommes de terre	04.1
0,0	0,0	0,0	0,0	0,0	0,0	Betteraves sucrières	04.2
0,0	0,0	0,0	0,0	0,0	0,0	Autres	04.3
0,5	0,8	0,4	0,7	1,0	1,2	Plantes industrielles	05
0,5	0,8	0,4	0,7	1,0	1,2	Graines et fruits oléagineux (sauf olives)	05.1
0,0	0,0	0,0	0,0	0,0	0,0	Plantes textiles	05.2
0,0	0,0	0,0	0,0	0,0	0,0	Tabac	05.3
0,0	0,0	0,0	0,0	0,0	0,0	Houblon	05.4
0,0	0,0	0,0	0,0	0,0	0,0	Autres	05.5
2,3	2,0	2,0	1,6	1,5	1,3	Légumes frais	06
1,5	2,1	2,3	3,8	2,0	2,7	Fruits frais	07
0,0	0,0	0,0	0,0	0,0	0,0	Agrumes	08
0,0	0,0	0,0	0,0	0,0	0,0	Raisins	09
17,3	14,3	10,0	15,0	13,4	13,4	Moût de raisins et vin	10
0,0	0,0	0,0	0,0	0,0	0,0	Olives de table	11
0,0	0,0	0,0	0,0	0,0	0,0	Huile d'olive	12
0,5	0,7	0,5	0,5	0,5	0,5	Autres produits végétaux	13
:	:	:	:	:	:	Plantes fourragères	13.1
:	:	:	:	:	:	Plants de pépinières	13.2
:	:	:	:	:	:	Matières à tresser	13.3
:	:	:	:	:	:	Fleurs et plantes ornementales	13.4
:	:	:	:	:	:	Semences	13.5
:	:	:	:	:	:	Autres	13.6
27,3	31,7	27,0	31,9	30,3	31,6	PRODUCTION VEGETALE FINALE (1à13)	14
60,4	57,4	59,8	59,5	58,9	60,5	Animaux	15
45,3	42,2	45,1	44,1	42,7	44,3	Bovins (y compris veaux)	15.1
14,9	15,1	14,6	15,3	16,1	16,2	Porcs	15.2
0,0	0,0	0,0	0,0	0,0	0,0	Equidés	15.3
0,0	0,0	0,0	0,0	0,0	0,0	Ovins et caprins	15.4
0,1	0,1	0,1	0,1	0,1	0,1	Volailles	15.5
0,0	0,0	0,0	0,0	0,0	0,0	Autres	15.6
74,3	76,7	77,0	76,3	73,5	70,2	Produits animaux	16
72,6	75,1	75,4	74,8	71,9	68,7	Lait	16.1
1,8	1,7	1,6	1,5	1,5	1,5	Oeufs	16.2
0,0	0,0	0,0	0,0	0,0	0,0	Laine	16.3
0,0	0,0	0,0	0,0	0,0	0,0	Autres	16.4
134,7	134,1	136,8	135,8	132,4	130,8	PRODUCTION ANIMALE FINALE (15+16)	17
0,0	0,0	0,0	0,0	0,0	0,0	Travaux agricoles à façon	18
0,0	0,0	0,0	0,0	0,0	0,0	Ajustement	19
162,0	165,9	163,8	167,7	162,7	162,4	PRODUCTION FINALE DE L'AGRICULTURE (14+17+18+19)	20

A.1 PRODUCTION, ORIGIN OF INCOME AND FIXED CAPITAL FORMATION

A.1.9 LUXEMBOURG

CONTINUED/SUITE

	1983	1984	1985	1986	1987	1988 prov.
	AT CURRENT PRICES AND CURRENT EXCHANGE RATES			AUX PRIX ET TAUX DE CHANGE COURANTS		
	MIO ECU					
20 FINAL AGRICULTURAL OUTPUT (14+17+18+19)	153,1	157,8	163,8	170,5	167,5	168,2
21.1 Seeds and plants	1,1	1,4	1,6	1,7	1,8	1,9
21.2 Livestock and animal products	0,4	0,5	0,6	0,6	0,7	0,7
21.3 Energy;lubricants	7,4	7,9	8,3	7,4	6,9	6,7
21.4 Fertilizers and soil improvers	11,3	11,4	12,3	13,7	12,4	12,9
21.5 Plant protection products	0,4	0,4	0,5	0,6	0,7	0,8
21.6 Pharmaceutical products	0,2	0,2	0,2	0,3	0,3	0,4
21.7 Feedingstuffs	28,2	27,7	25,3	23,4	22,6	22,3
21.8 Material,small tools;maintenance and repair	4,7	5,1	5,6	6,0	6,2	6,5
21.9 Services	0,0	0,0	0,0	0,0	0,0	0,0
21.10 Other	8,7	9,5	10,6	11,6	12,6	13,0
21.11 VAT under-compensation	0,0	0,0	0,0	0,0	0,0	0,0
21.12 I.C. adjustment	0,0	0,0	0,0	0,0	0,0	0,0
21 TOTAL INTERMEDIATE CONSUMPTION	62,4	64,2	65,0	65,2	64,2	65,3
22 GROSS VALUE ADDED AT MARKET PRICES (20-21)	90,7	93,7	98,8	105,3	103,3	103,0
23 Subsidies	8,8	9,3	7,9	8,0	7,2	10,7
24 Taxes linked to production excluding VAT	1,8	2,6	2,2	2,9	2,3	4,3
25 VAT over-compensation	0,0	0,0	0,0	0,0	0,0	0,0
26 GROSS VALUE ADDED AT FACTOR COST (22+23-24+25)	97,7	100,4	104,5	110,4	108,2	109,3
27 Depreciation	17,2	18,0	19,3	20,3	21,3	21,9
27.1 Equipment	10,3	10,8	11,6	13,4	12,8	13,1
27.2 Construction	6,9	7,2	7,7	6,9	8,5	8,8
28 NET VALUE ADDED AT FACTOR COST (26-27)	80,5	82,4	85,2	90,1	87,0	87,4
29 Compensation of employees	1,9	1,9	2,0	2,0	2,1	2,2
30 NET OPERATING SURPLUS (28-29)	78,6	80,5	83,2	88,0	84,8	85,2
31 Rent and other payments in cash or in kind	5,9	6,3	6,9	7,4	7,6	7,7
32 Interest	5,3	5,8	5,9	6,5	6,3	6,6
33 NET INCOME FROM AGR. ACTIVITY OF TOTAL LABOUR (28-31-32)	69,2	70,3	72,4	76,2	73,0	73,2
34 NET INCOME FROM AGR. ACTIVITY OF FAMILY LABOUR (28-29-31-32)	67,3	68,4	70,4	74,2	70,9	71,0
35.1 New plantations	1,0	1,5	0,8	1,5	1,2	1,2
35.2 Livestock capital	2,0	-1,0	-0,8	-2,9	-2,3	-0,7
35.3 Machinery and other equipment	16,7	17,0	15,1	14,2	15,1	16,1
35.4 Transport equipment	1,4	1,5	1,4	1,5	1,5	1,8
35.5 Farm buildings	18,2	12,9	9,3	7,3	7,0	8,1
35.6 Other constructions with the exception of soil improvements	0,1	0,2	0,1	0,1	0,1	0,1
35.7 Soil improvements	3,2	2,7	3,2	3,8	3,5	3,3
35.8 Net purchases of existing reproducible fixed capital goods	0,0	0,0	0,0	0,0	0,0	0,0
35.9 Other goods of gross fixed capital formation	0,0	0,0	0,0	0,0	0,0	0,0
35.10 VAT under-compensation	0,0	0,0	0,0	0,0	0,0	0,0
35.11 G.F.C.F. adjustment	0,0	0,0	0,0	0,0	0,0	0,0
35 GROSS FIXED CAPITAL FORMATION (excluding deductible VAT)	42,7	34,8	29,2	25,5	26,0	29,9
27 Depreciation	17,2	18,0	19,3	20,3	21,3	21,9
36 NET FIXED CAPITAL FORMATION (excluding deductible VAT) (35-27)	25,5	16,7	10,0	5,2	4,8	8,1

1983	1984	1985	1986	1987	1988 prov.		
AT 1985 PRICES AND 1985 EXCHANGE RATES						AUX PRIX ET TAUX DE CHANGE DE 1985	
MIO ECU							
162,0	165,9	163,8	167,7	162,7	162,4	PRODUCTION FINALE DE L'AGRICULTURE (14+17+18+19)	20
1,4	1,4	1,6	1,6	1,7	1,8	Semences et plants	21.1
0,4	0,5	0,6	0,6	1,0	0,9	Bétail et produits animaux	21.2
7,8	8,1	8,3	8,7	8,6	8,6	Energie; lubrifiants	21.3
11,3	12,2	12,3	13,1	13,3	14,1	Engrais et amendements	21.4
0,4	0,4	0,5	0,5	0,6	0,7	Produits de protection de culture	21.5
0,2	0,2	0,2	0,3	0,3	0,4	Produits pharmaceutiques	21.6
27,6	24,6	25,3	23,8	24,1	21,9	Aliments pour animaux	21.7
5,2	5,3	5,6	5,6	5,7	5,7	Matériel, petit outillage; entretien et réparation	21.8
0,0	0,0	0,0	0,0	0,0	0,0	Services	21.9
9,6	9,9	10,6	11,0	11,4	11,5	Autres	21.10
0,0	0,0	0,0	0,0	0,0	0,0	Sous-compensation TVA	21.11
0,0	0,0	0,0	0,0	0,0	0,0	Ajustement C.I.	21.12
63,9	62,6	65,0	65,3	66,6	65,5	CONSOMMATION INTERMEDIAIRE TOTALE	21
98,2	103,2	98,8	102,4	96,1	96,9	VALEUR AJOUTEE BRUTE AUX PRIX DU MARCHE (20-21)	22
						Subventions	23
						Impôts liés à la production à l'exclusion de la TVA	24
						Surcompensation TVA	25
						VALEUR AJOUTEE BRUTE AU COUT DES FACTEURS (22+23-24+25)	26
						Amortissements	27
						Equipement	27.1
						Constructions	27.2
						VALEUR AJOUTEE NETTE AU COUT DES FACTEURS (26-27)	28
						Rémunérations des salariés	29
						EXCEDENT NET D'EXPLOITATION (28-29)	30
						Fermeages et autres prestations en espèces et en nature	31
						Intérêts	32
						REVENU NET DE L'ACTIVITE AGRICOLE TOTALE (28-31-32)	33
						REVENU NET DE L'ACTIVITE AGRICOLE FAMILIALE (28-29-31-32)	34
1,1	1,5	0,8	1,4	1,1	1,1	Plantations nouvelles	35.1
1,7	-1,0	-0,8	-2,8	-2,2	-0,6	Capital bétail	35.2
19,6	18,5	15,1	13,3	13,7	14,6	Machines et autres biens d'équipement	35.3
1,7	1,6	1,4	1,4	1,4	1,7	Matériel de transport	35.4
20,0	13,5	9,3	6,9	6,2	7,0	Bâtiments d'exploitation	35.5
0,1	0,2	0,1	0,1	0,1	0,1	Autres ouvrages à l'exception de l'amélioration des terres	35.6
3,4	2,7	3,2	3,6	3,1	2,9	Amélioration des terres	35.7
0,0	0,0	0,0	0,0	0,0	0,0	Acquisitions nettes de biens existants reproductibles de capital fixe	35.8
0,0	0,0	0,0	0,0	0,0	0,0	Autres biens de formation brute de capital fixe	35.9
0,0	0,0	0,0	0,0	0,0	0,0	Sous-compensation TVA	35.10
0,0	0,0	0,0	0,0	0,0	0,0	Ajustement FBCF	35.11
47,5	37,0	29,2	23,8	23,3	26,7	FORMATION BRUTE DE CAPITAL FIXE (hors TVA déductible)	35
						Amortissements	27
						FORMATION NETTE DE CAPITAL FIXE (hors TVA déductible) (35-27)	36

A.1 PRODUCTION, ORIGIN OF INCOME AND FIXED CAPITAL FORMATION

A.1.10 NEDERLAND

		1983	1984	1985	1986	1987	1988 prov.
		AT CURRENT PRICES AND CURRENT EXCHANGE RATES			AUX PRIX ET TAUX DE CHANGE COURANTS		
		MIO ECU					
01	Cereals excluding rice	218	252	185	219	170	189
01.1	Wheat and spelt	172	201	141	162	115	129
01.2	Rye and maslin	5	4	3	3	4	4
01.3	Barley	31	37	32	48	43	47
01.4	Oats and summer cereal mixtures	10	10	9	6	8	9
01.5	Maize (grain)	0	0	0	0	0	0
01.6	Other	0	0	0	0	0	0
02	Rice	0	0	0	0	0	0
03	Pulses	21	31	36	56	51	45
04	Root crops	797	973	698	805	743	753
04.1	Potatoes	525	672	386	451	438	454
04.2	Sugarbeets	272	301	311	353	304	299
04.3	Other	0	0	0	0	0	0
05	Industrial crops	27	26	22	16	15	15
05.1	Oil seeds and oleaginous fruit (except olives)	25	22	19	14	11	12
05.2	Fibre plants	2	4	3	2	4	3
05.3	Tobacco	0	0	0	0	0	0
05.4	Hops	0	0	0	0	0	0
05.5	Other	0	0	0	0	0	0
06	Fresh vegetables	1 126	1 312	1 302	1 291	1 521	1 496
07	Fresh fruit	194	202	181	190	196	204
08	Citrus fruit	0	0	0	0	0	0
09	Grapes	2	2	2	1	1	2
10	Grape must and wine	0	0	0	0	0	0
11	Table olives	0	0	0	0	0	0
12	Olive oil	0	0	0	0	0	0
13	Other crops and crop products	1 906	2 116	2 288	2 530	2 736	2 873
13.1	Fodder plants	40	18	-4	35	21	27
13.2	Nursery plants	159	186	197	244	263	270
13.3	Vegetable materials used primarily for plaiting	0	0	0	0	0	0
13.4	Flowers and ornamental plants	1 518	1 709	1 865	1 998	2 173	2 318
13.5	Seeds	172	196	209	234	266	241
13.6	Other	17	7	21	17	13	17
14	FINAL CROP OUTPUT (1to13)	4 291	4 913	4 713	5 108	5 434	5 576
15	Animals	4 254	4 482	4 756	4 648	4 239	4 386
15.1	Cattle (including calves)	1 400	1 474	1 434	1 445	1 341	1 567
15.2	Pigs	2 203	2 407	2 685	2 561	2 244	2 194
15.3	Equines	19	21	18	15	15	13
15.4	Sheep and goats	75	55	62	60	80	72
15.5	Poultry	453	517	546	539	552	533
15.6	Other	7	7	9	8	7	7
16	Animal products	4 347	4 316	4 285	4 447	4 303	4 348
16.1	Milk	3 729	3 630	3 628	3 834	3 651	3 745
16.2	Eggs	538	595	566	509	544	480
16.3	Wool	4	4	4	3	4	4
16.4	Other	77	87	87	101	103	120
17	FINAL ANIMAL OUTPUT (15+16)	8 601	8 798	9 041	9 096	8 542	8 734
18	Contract work	0	0	0	0	0	0
19	Adjustment	0	0	0	0	0	0
20	FINAL AGRICULTURAL OUTPUT (14+17+18+19)	12 891	13 711	13 754	14 203	13 975	14 311

1983	1984	1985	1986	1987	1988 prov.		
AT 1985 PRICES AND 1985 EXCHANGE RATES						AUX PRIX ET TAUX DE CHANGE DE 1985	
MIO ECU							
215	235	185	210	181	200	Céréales sans riz	01
173	190	141	157	127	137	Blé et épeautre	01.1
4	4	3	3	4	4	Seigle et méteil	01.2
29	32	32	44	44	50	Orge	01.3
9	9	9	6	7	9	Avoine et céréales d'été	01.4
0	0	0	0	0	0	Mais (grain)	01.5
0	0	0	0	0	0	Autres	01.6
0	0	0	0	0	0	Riz	02
22	33	36	58	55	53	Légumes secs	03
570	709	698	805	759	710	Plantes sarclées	04
306	388	386	393	428	396	Pommes de terre	04.1
264	321	311	412	331	314	Betteraves sucrières	04.2
0	0	0	0	0	0	Autres	04.3
24	23	22	17	18	17	Plantes industrielles	05
22	20	19	15	16	15	Graines et fruits oléagineux (sauf olives)	05.1
2	3	3	2	3	3	Plantes textiles	05.2
0	0	0	0	0	0	Tabac	05.3
0	0	0	0	0	0	Houblon	05.4
0	0	0	0	0	0	Autres	05.5
1 218	1 250	1 302	1 415	1 388	1 468	Légumes frais	06
210	193	181	196	207	195	Fruits frais	07
0	0	0	0	0	0	Agrumes	08
2	2	2	1	1	1	Raisins	09
0	0	0	0	0	0	Moût de raisins et vin	10
0	0	0	0	0	0	Olives de table	11
0	0	0	0	0	0	Huile d'olive	12
2 064	2 194	2 288	2 434	2 595	2 837	Autres produits végétaux	13
40	16	-4	38	29	35	Plantes fourragères	13.1
165	196	197	217	221	219	Plants de pépinières	13.2
7	0	0	0	0	0	Matières à tresser	13.3
1 632	1 774	1 865	1 957	2 115	2 362	Fleurs et plantes ornementales	13.4
205	202	209	206	216	197	Semences	13.5
23	6	21	17	13	23	Autres	13.6
4 325	4 639	4 713	5 136	5 204	5 481	PRODUCTION VEGETALE FINALE (1à13)	14
4 404	4 628	4 756	4 967	4 940	5 141	Animaux	15
1 462	1 558	1 456	1 513	1 354	1 476	Bovins (y compris veaux)	15.1
2 324	2 463	2 685	2 803	2 855	2 949	Porcs	15.2
20	22	18	17	15	12	Equidés	15.3
75	55	62	58	89	77	Ovins et caprins	15.4
517	523	546	564	619	620	Volailles	15.5
6	8	9	8	8	7	Autres	15.6
4 464	4 353	4 285	4 327	4 013	3 948	Produits animaux	16
3 833	3 693	3 628	3 650	3 359	3 273	Lait	16.1
544	565	566	560	552	551	Deufs	16.2
4	4	4	5	5	6	Laine	16.3
83	91	87	102	97	119	Autres	16.4
8 868	8 981	9 041	9 295	8 953	9 089	PRODUCTION ANIMALE FINALE (15+16)	17
0	0	0	0	0	0	Travaux agricoles à façon	18
0	0	0	0	0	0	Ajustement	19
13 193	13 621	13 754	14 431	14 157	14 570	PRODUCTION FINALE DE L'AGRICULTURE (14+17+18+19)	20

A.1 PRODUCTION, ORIGIN OF INCOME AND FIXED CAPITAL FORMATION

A.1.10 NEDERLAND

CONTINUED/SUITE

	1983	1984	1985	1986	1987	1988 prov.
	AT CURRENT PRICES AND CURRENT EXCHANGE RATES			AUX PRIX ET TAUX DE CHANGE COURANTS		
	MIO ECU					
20 FINAL AGRICULTURAL OUTPUT (14+17+18+19)	12 891	13 711	13 754	14 203	13 975	14 311
21.1 Seeds and plants	178	202	226	258	277	268
21.2 Livestock and animal products	32	34	57	93	125	121
21.3 Energy; lubricants	678	744	779	546	544	533
21.4 Fertilizers and soil improvers	406	413	472	432	391	355
21.5 Plant protection products	115	113	117	122	124	128
21.6 Pharmaceutical products	0	0	0	0	0	0
21.7 Feedingstuffs	4 253	4 417	4 315	4 088	4 027	4 049
21.8 Material, small tools; maintenance and repair	643	656	702	747	745	785
21.9 Services	538	480	493	528	551	543
21.10 Other	10	10	10	11	12	12
21.11 VAT under-compensation	0	0	0	0	0	0
21.12 I.C. adjustment	0	0	0	0	0	0
21 TOTAL INTERMEDIATE CONSUMPTION	6 854	7 071	7 173	6 825	6 797	6 793
22 GROSS VALUE ADDED AT MARKET PRICES (20-21)	6 037	6 640	6 581	7 378	7 178	7 517
23 Subsidies	156	141	110	114	135	116
24 Taxes linked to production excluding VAT	294	331	378	432	423	405
25 VAT over-compensation	0	0	0	0	0	0
26 GROSS VALUE ADDED AT FACTOR COST (22+23-24+25)	5 899	6 450	6 313	7 060	6 890	7 228
27 Depreciation	824	876	932	1 008	1 092	1 165
27.1 Equipment	:	:	:	:	:	:
27.2 Construction	:	:	:	:	:	:
28 NET VALUE ADDED AT FACTOR COST (26-27)	5 076	5 574	5 382	6 052	5 797	6 063
29 Compensation of employees	669	697	716	791	808	824
30 NET OPERATING SURPLUS (28-29)	4 407	4 877	4 665	5 261	4 989	5 239
31 Rent and other payments in cash or in kind	151	160	176	186	191	193
32 Interest	742	737	762	817	859	850
33 NET INCOME FROM AGR. ACTIVITY OF TOTAL LABOUR (28-31-32)	4 182	4 677	4 443	5 049	4 748	5 020
34 NET INCOME FROM AGR. ACTIVITY OF FAMILY LABOUR (28-29-31-32)	3 513	3 980	3 727	4 259	3 940	4 196
35.1 New plantations	0	0	0	0	0	0
35.2 Livestock capital	75	-59	-106	-72	-227	-54
35.3 Machinery and other equipment	540	602	742	881	894	959
35.4 Transport equipment	189	202	222	326	329	317
35.5 Farm buildings	532	559	589	819	693	880
35.6 Other constructions with the exception of soil improvements	0	0	0	0	0	0
35.7 Soil improvements	0	0	0	0	0	0
35.8 Net purchases of existing reproducible fixed capital goods	0	0	0	0	0	0
35.9 Other goods of gross fixed capital formation	39	36	43	54	58	63
35.10 VAT under-compensation	0	0	0	0	0	0
35.11 G.F.C.F. adjustment	0	0	0	0	0	0
35 GROSS FIXED CAPITAL FORMATION (excluding deductible VAT)	1 376	1 339	1 491	2 008	1 747	2 165
27 Depreciation	824	876	932	1 008	1 092	1 165
36 NET FIXED CAPITAL FORMATION (excluding deductible VAT) (35-27)	552	464	559	1 000	655	1 000

1983	1984	1985	1986	1987	1988 prov.		
AT 1985 PRICES AND 1985 EXCHANGE RATES						AUX PRIX ET TAUX DE CHANGE DE 1985	
MIO ECU							
13 193	13 621	13 754	14 431	14 157	14 570	PRODUCTION FINALE DE L'AGRICULTURE (14+17+18+19)	20
211	213	226	245	276	258	Semences et plants	21.1
61	34	57	92	104	97	Bétail et produits animaux	21.2
707	744	779	836	885	865	Energie; lubrifiants	21.3
437	443	472	476	487	455	Engrais et amendements	21.4
104	114	117	124	124	122	Produits de protection de culture	21.5
0	0	0	0	0	0	Produits pharmaceutiques	21.6
4 545	4 136	4 315	4 214	4 321	4 203	Aliments pour animaux	21.7
650	679	702	715	681	711	Matériel, petit outillage; entretien et réparation	21.8
464	489	493	502	501	489	Services	21.9
11	11	10	10	11	11	Autres	21.10
0	0	0	0	0	0	Sous-compensation TVA	21.11
0	0	0	0	0	0	Ajustement C.I.	21.12
7 190	6 862	7 173	7 213	7 390	7 211	CONSOMMATION INTERMEDIAIRE TOTALE	21
6 003	6 759	6 581	7 218	6 768	7 359	VALEUR AJOUTEE BRUTE AUX PRIX DU MARCHÉ (20-21)	22
						Subventions	23
						Impôts liés à la production à l'exclusion de la TVA	24
						Surcompensation TVA	25
						VALEUR AJOUTEE BRUTE AU COUT DES FACTEURS (22+23-24+25)	26
						Amortissements	27
						Equipement	27.1
						Constructions	27.2
						VALEUR AJOUTEE NETTE AU COUT DES FACTEURS (26-27)	28
						Rémunérations des salariés	29
						EXCEDENT NET D'EXPLOITATION (28-29)	30
						Fermages et autres prestations en espèces et en nature	31
						Intérêts	32
						REVENU NET DE L'ACTIVITE AGRICOLE TOTALE (28-31-32)	33
						REVENU NET DE L'ACTIVITE AGRICOLE FAMILIALE (28-29-31-32)	34
0	0	0	0	0	0	Plantations nouvelles	35.1
105	-105	-106	-76	-233	-52	Capital bétail	35.2
664	727	742	853	842	823	Machines et autres biens d'équipement	35.3
214	214	222	300	294	264	Matériel de transport	35.4
576	595	589	782	643	908	Bâtiments d'exploitation	35.5
0	0	0	0	0	0	Autres ouvrages à l'exception de l'amélioration des terres	35.6
0	0	0	0	0	0	Amélioration des terres	35.7
0	0	0	0	0	0	Acquisitions nettes de biens existants reproductibles de capital fixe	35.8
45	41	43	49	51	55	Autres biens de formation brute de capital fixe	35.9
0	0	0	0	0	0	Sous-compensation TVA	35.10
0	0	0	0	0	0	Ajustement FBCF	35.11
1 604	1 472	1 491	1 908	1 598	1 998	FORMATION BRUTE DE CAPITAL FIXE (hors TVA déductible)	35
						Amortissements	27
						FORMATION NETTE DE CAPITAL FIXE (hors TVA déductible) (35-27)	36

A.1 PRODUCTION, ORIGIN OF INCOME AND FIXED CAPITAL FORMATION

A.1.11 PORTUGAL

		1983	1984	1985	1986	1987	1988 prov.
		AT CURRENT PRICES AND CURRENT EXCHANGE RATES			AUX PRIX ET TAUX DE CHANGE COURANTS		
		MIO ECU					
01	Cereals excluding rice	166	278	269	320	314	250
01.1	Wheat and spelt	77	136	123	148	152	114
01.2	Rye and maslin	16	23	24	23	24	16
01.3	Barley	8	19	14	20	17	10
01.4	Oats and summer cereal mixtures	10	19	14	18	16	7
01.5	Maize (grain)	54	79	92	104	97	95
01.6	Other	0	2	2	7	8	7
02	Rice	32	48	56	55	52	56
03	Pulses	53	56	57	57	58	59
04	Root crops	138	213	82	175	168	128
04.1	Potatoes	138	213	82	174	167	128
04.2	Sugarbeets	0	0	0	0	0	0
04.3	Other	0	0	0	1	0	0
05	Industrial crops	10	26	28	30	24	36
05.1	Oil seeds and oleaginous fruit (except olives)	4	15	16	19	15	28
05.2	Fibre plants	0	0	0	0	0	0
05.3	Tobacco	5	9	11	11	8	8
05.4	Hops	0	0	0	0	0	0
05.5	Other	1	2	1	1	1	1
06	Fresh vegetables	248	252	285	240	242	326
07	Fresh fruit	157	167	155	156	169	161
08	Citrus fruit	41	41	34	42	34	42
09	Grapes	22	21	19	17	18	14
10	Grape must and wine	264	273	318	267	342	138
11	Table olives	7	8	10	9	8	7
12	Olive oil	108	38	91	76	99	78
13	Other crops and crop products	35	48	55	50	47	28
13.1	Fodder plants	:	:	:	:	:	:
13.2	Nursery plants	10	18	13	14	12	10
13.3	Vegetable materials used primarily for plaiting	:	:	:	:	:	:
13.4	Flowers and ornamental plants	:	:	:	:	:	:
13.5	Seeds	:	:	:	:	:	:
13.6	Other	:	:	:	:	:	:
14	FINAL CROP OUTPUT (1to13)	1 282	1 468	1 458	1 493	1 574	1 325
15	Animals	1 046	1 199	1 185	1 160	1 160	1 169
15.1	Cattle (including calves)	477	571	616	621	606	612
15.2	Pigs	330	355	368	339	357	332
15.3	Equines	3	3	3	3	3	3
15.4	Sheep and goats	105	113	118	120	109	128
15.5	Poultry	236	226	216	230	235	245
15.6	Other	40	42	45	47	48	48
16	Animal products	364	392	466	479	476	520
16.1	Milk	266	299	340	350	356	393
16.2	Eggs	78	70	163	109	100	106
16.3	Wool	9	12	12	8	8	9
16.4	Other	11	11	11	12	12	12
17	FINAL ANIMAL OUTPUT (15+16)	1 410	1 501	1 551	1 639	1 636	1 689
18	Contract work	42	52	49	61	63	58
19	Adjustment	0	0	0	0	0	0
20	FINAL AGRICULTURAL OUTPUT (14+17+18+19)	2 734	3 021	3 159	3 194	3 273	3 072

1983	1984	1985	1986	1987	1988 prov.		
AT 1985 PRICES AND 1985 EXCHANGE RATES						AUX PRIX ET TAUX DE CHANGE DE 1985	
MIO ECU							
212	292	269	326	341	276	Céréales sans riz	01
99	143	123	152	162	119	Blé et épeautre	01.1
22	26	24	25	27	18	Seigle et méteil	01.2
11	21	14	20	17	11	Orge	01.3
13	18	14	18	17	9	Avoine et céréales d'été	01.4
65	83	92	106	109	113	Mais (grain)	01.5
0	2	2	7	9	7	Autres	01.6
42	50	56	56	54	57	Riz	02
44	53	57	56	58	58	Légumes secs	03
68	77	82	81	83	65	Plantes sarclées	04
68	77	82	80	83	65	Pommes de terre	04.1
0	0	0	0	0	0	Betteraves sucrières	04.2
0	0	0	1	0	0	Autres	04.3
13	27	28	30	25	37	Plantes industrielles	05
6	16	16	18	16	32	Graines et fruits oléagineux (sauf olives)	05.1
0	0	0	0	0	0	Plantes textiles	05.2
6	10	11	11	9	4	Tabac	05.3
0	0	0	0	0	0	Houblon	05.4
1	1	1	1	1	1	Autres	05.5
252	282	285	273	245	249	Légumes frais	06
177	160	155	139	154	131	Fruits frais	07
36	33	34	34	36	35	Agrumes	08
19	17	19	16	18	8	Raisins	09
268	282	318	270	359	120	Moût de raisins et vin	10
8	10	10	10	9	9	Olives de table	11
124	36	91	76	100	73	Huile d'olive	12
46	45	55	52	47	38	Autres produits végétaux	13
:	:	:	:	:	:	Plantes fourragères	13.1
11	12	13	16	11	10	Plants de pépinières	13.2
:	:	:	:	:	:	Matières à tresser	13.3
:	:	:	:	:	:	Fleurs et plantes ornementales	13.4
:	:	:	:	:	:	Semences	13.5
:	:	:	:	:	:	Autres	13.6
1 309	1 367	1 458	1 418	1 531	1 154	PRODUCTION VEGETALE FINALE (1à13)	14
1 183	1 219	1 185	1 240	1 309	1 315	Animaux	15
385	396	435	437	425	439	Bovins (y compris veaux)	15.1
387	440	368	386	442	405	Porcs	15.2
3	3	3	3	3	3	Equidés	15.3
109	113	118	121	120	143	Ovins et caprins	15.4
259	221	216	248	272	281	Volailles	15.5
40	45	45	45	46	44	Autres	15.6
444	430	466	495	524	548	Produits animaux	16
331	326	340	368	396	416	Lait	16.1
90	80	103	104	105	108	Oeufs	16.2
12	12	12	11	12	12	Laine	16.3
11	11	11	11	11	11	Autres	16.4
1 627	1 649	1 651	1 735	1 833	1 862	PRODUCTION ANIMALE FINALE (15+16)	17
46	44	49	68	54	46	Travaux agricoles à façon	18
0	0	0	0	0	0	Ajustement	19
2 981	3 060	3 159	3 221	3 418	3 063	PRODUCTION FINALE DE L'AGRICULTURE (14+17+18+19)	20

A.1 PRODUCTION, ORIGIN OF INCOME AND FIXED CAPITAL FORMATION

A.1.11 PORTUGAL

CONTINUED/SUITE

	1983	1984	1985	1986	1987	1988 prov.
	AT CURRENT PRICES AND CURRENT EXCHANGE RATES			AUX PRIX ET TAUX DE CHANGE COURANTS		
	MIO ECU					
20 FINAL AGRICULTURAL OUTPUT (14+17+18+19)	2 734	3 021	3 159	3 194	3 273	3 072
21.1 Seeds and plants	0	0	0	0	0	0
21.2 Livestock and animal products	88	112	135	157	163	186
21.3 Energy;lubricants	128	147	168	154	154	152
21.4 Fertilizers and soil improvers	0	0	0	0	0	0
21.5 Plant protection products	215	257	276	274	261	258
21.6 Pharmaceutical products	0	0	0	0	0	0
21.7 Feedingstuffs	696	750	750	765	755	788
21.8 Material,small tools;maintenance and repair	59	63	69	67	69	66
21.9 Services	101	105	97	87	89	93
21.10 Other	56	63	70	73	78	76
21.11 VAT under-compensation	0	0	0	0	0	0
21.12 I.C. adjustment	0	0	0	0	0	0
21 TOTAL INTERMEDIATE CONSUMPTION	1 343	1 498	1 565	1 577	1 570	1 618
22 GROSS VALUE ADDED AT MARKET PRICES (20-21)	1 391	1 523	1 594	1 616	1 703	1 453
23 Subsidies	21	23	97	97	91	112
24 Taxes linked to production excluding VAT	25	38	35	21	17	15
25 VAT over-compensation	0	0	0	0	0	0
26 GROSS VALUE ADDED AT FACTOR COST (22+23-24+25)	1 387	1 508	1 655	1 692	1 778	1 551
27 Depreciation	83	82	127	130	174	183
27.1 Equipment	:	:	:	:	:	:
27.2 Construction	:	:	:	:	:	:
28 NET VALUE ADDED AT FACTOR COST (26-27)	1 304	1 426	1 529	1 562	1 604	1 368
29 Compensation of employees	205	209	224	221	231	248
30 NET OPERATING SURPLUS (28-29)	1 099	1 217	1 305	1 341	1 373	1 120
31 Rent and other payments in cash or in kind	22	30	26	37	33	38
32 Interest	236	246	226	201	233	218
33 NET INCOME FROM AGR. ACTIVITY OF TOTAL LABOUR (28-31-32)	1 046	1 150	1 276	1 324	1 338	1 112
34 NET INCOME FROM AGR. ACTIVITY OF FAMILY LABOUR (28-29-31-32)	841	941	1 052	1 103	1 107	864
35.1 New plantations	0	0	0	0	0	0
35.2 Livestock capital	10	69	105	132	103	94
35.3 Machinery and other equipment	116	87	64	79	117	112
35.4 Transport equipment	54	43	46	56	77	105
35.5 Farm buildings	0	0	0	0	0	0
35.6 Other constructions with the exception of soil improvements	8	7	5	6	14	16
35.7 Soil improvements	0	0	0	0	0	0
35.8 Net purchases of existing reproducible fixed capital goods	0	0	0	0	0	0
35.9 Other goods of gross fixed capital formation	0	-0	0	0	0	0
35.10 VAT under-compensation	0	0	0	0	0	0
35.11 G.F.C.F. adjustment	0	0	0	0	0	0
35 GROSS FIXED CAPITAL FORMATION (excluding deductible VAT)	188	205	221	272	311	327
27 Depreciation	83	82	127	130	174	183
36 NET FIXED CAPITAL FORMATION (excluding deductible VAT) (35-27)	105	124	95	142	137	144

1983	1984	1985	1986	1987	1988 prov.		
AT 1985 PRICES AND 1985 EXCHANGE RATES						AUX PRIX ET TAUX DE CHANGE DE 1985	
MIO ECU							
2 981	3 060	3 159	3 221	3 418	3 063	PRODUCTION FINALE DE L'AGRICULTURE (14+17+18+19)	20
0	0	0	0	0	0	Semences et plants	21.1
121	139	135	148	170	186	Bétail et produits animaux	21.2
154	160	168	166	178	173	Energie; lubrifiants	21.3
0	0	0	0	0	0	Engrais et amendements	21.4
260	270	276	258	268	245	Produits de protection de culture	21.5
0	0	0	0	0	0	Produits pharmaceutiques	21.6
854	747	750	779	816	815	Aliments pour animaux	21.7
64	66	69	67	72	66	Matériel, petit outillage; entretien et réparation	21.8
102	100	97	88	93	92	Services	21.9
64	66	70	73	81	74	Autres	21.10
0	0	0	0	0	0	Sous-compensation TVA	21.11
0	0	0	0	0	0	Ajustement C.I.	21.12
1 619	1 550	1 565	1 580	1 679	1 651	CONSOMMATION INTERMEDIAIRE TOTALE	21
1 362	1 510	1 594	1 641	1 739	1 411	VALEUR AJOUTEE BRUTE AUX PRIX DU MARCHÉ (20-21)	22
						Subventions	23
						Impôts liés à la production à l'exclusion de la TVA	24
						Surcompensation TVA	25
						VALEUR AJOUTEE BRUTE AU COUT DES FACTEURS (22+23-24+25)	26
						Amortissements	27
						Equipment	27.1
						Constructions	27.2
						VALEUR AJOUTEE NETTE AU COUT DES FACTEURS (26-27)	28
						Rémunérations des salariés	29
						EXCEDENT NET D'EXPLOITATION (28-29)	30
						Ferme et autres prestations en espèces et en nature	31
						Intérêts	32
						REVENU NET DE L'ACTIVITE AGRICOLE TOTALE (28-31-32)	33
						REVENU NET DE L'ACTIVITE AGRICOLE FAMILIALE (28-29-31-32)	34
0	0	0	0	0	0	Plantations nouvelles	35.1
10	65	105	132	91	78	Capital bétail	35.2
130	90	64	78	111	114	Machines et autres biens d'équipement	35.3
69	49	46	52	70	95	Matériel de transport	35.4
0	0	0	0	0	0	Bâtiments d'exploitation	35.5
8	7	5	6	14	15	Autres ouvrages à l'exception de l'amélioration des terres	35.6
0	0	0	0	0	0	Amélioration des terres	35.7
0	0	0	0	0	0	Acquisitions nettes de biens existants reproductibles de capital fixe	35.8
0	-0	0	0	0	0	Autres biens de formation brute de capital fixe	35.9
0	0	0	0	0	0	Sous-compensation TVA	35.10
0	0	0	0	0	0	Ajustement FBCF	35.11
217	212	221	268	286	302	FORMATION BRUTE DE CAPITAL FIXE (hors TVA déductible)	35
						Amortissements	27
						FORMATION NETTE DE CAPITAL FIXE (hors TVA déductible) (35-27)	36

A.1 PRODUCTION, ORIGIN OF INCOME AND FIXED CAPITAL FORMATION

A.1.12 UNITED KINGDOM

		1983	1984	1985	1986	1987	1988 prov.
		AT CURRENT PRICES AND CURRENT EXCHANGE RATES			AUX PRIX ET TAUX DE CHANGE COURANTS		
		MIO ECU					
01	Cereals excluding rice	3 545	4 239	3 634	3 337	2 939	2 954
01.1	Wheat and spelt	2 027	2 602	2 248	2 122	1 810	1 792
01.2	Rye and maslin	3	3	3	2	2	2
01.3	Barley	1 474	1 583	1 332	1 177	1 082	1 112
01.4	Oats and summer cereal mixtures	41	51	52	37	44	48
01.5	Maize (grain)	0	0	0	0	0	0
01.6	Other	0	0	0	0	0	0
02	Rice	0	0	0	0	0	0
03	Pulses	75	104	117	179	169	196
04	Root crops	1 161	1 473	908	991	1 078	983
04.1	Potatoes	790	1 049	515	653	767	630
04.2	Sugarbeets	371	424	393	338	311	352
04.3	Other	0	0	0	0	0	0
05	Industrial crops	344	476	443	421	441	385
05.1	Oil seeds and oleaginous fruit (except olives)	298	432	417	404	424	366
05.2	Fibre plants	0	0	0	0	0	0
05.3	Tobacco	0	0	0	0	0	0
05.4	Hops	45	44	25	17	17	19
05.5	Other	0	0	0	0	0	0
06	Fresh vegetables	1 225	1 360	1 356	1 186	1 302	1 413
07	Fresh fruit	398	415	392	379	338	386
08	Citrus fruit	0	0	0	0	0	0
09	Grapes	0	0	0	0	0	0
10	Grape must and wine	0	0	0	0	0	0
11	Table olives	0	0	0	0	0	0
12	Olive oil	0	0	0	0	0	0
13	Other crops and crop products	467	508	544	526	572	700
13.1	Fodder plants	0	0	0	0	0	0
13.2	Nursery plants	166	131	194	185	204	271
13.3	Vegetable materials used primarily for plaiting	0	0	0	0	0	0
13.4	Flowers and ornamental plants	203	212	233	232	261	308
13.5	Seeds	32	51	63	57	64	75
13.6	Other	66	63	55	53	43	47
14	FINAL CROP OUTPUT (1to13)	7 215	8 576	7 393	7 021	6 838	7 017
15	Animals	6 310	6 744	6 817	5 876	5 809	6 269
15.1	Cattle (including calves)	2 810	3 023	2 995	2 645	2 397	2 673
15.2	Pigs	1 482	1 660	1 639	1 377	1 314	1 301
15.3	Equines	103	108	115	104	104	116
15.4	Sheep and goats	693	773	835	772	819	903
15.5	Poultry	1 078	1 150	1 218	1 156	1 152	1 251
15.6	Other	24	25	25	22	23	26
16	Animal products	5 254	5 095	5 123	4 579	4 363	4 639
16.1	Milk	4 351	4 088	4 186	3 834	3 544	3 838
16.2	Eggs	807	920	851	664	736	711
16.3	Wool	63	63	71	61	62	70
16.4	Other	33	24	14	20	21	20
17	FINAL ANIMAL OUTPUT (15+16)	11 564	11 839	11 941	10 456	10 171	10 908
18	Contract work	191	206	196	153	139	173
19	Adjustment	0	0	0	0	0	0
20	FINAL AGRICULTURAL OUTPUT (14+17+18+19)	18 970	20 621	19 529	17 630	17 149	18 098

1983	1984	1985	1986	1987	1988 prov.		
AT 1985 PRICES AND 1985 EXCHANGE RATES						AUX PRIX ET TAUX DE CHANGE DE 1985	
MIO ECU							
3 196	4 132	3 634	3 746	3 442	3 368	Céréales sans riz	01
1 837	2 584	2 248	2 404	2 126	2 079	Blé et épeautre	01.1
3	3	3	3	3	3	Seigle et méteil	01.2
1 321	1 502	1 332	1 301	1 269	1 239	Orge	01.3
36	43	52	39	44	48	Avoine et céréales d'été	01.4
0	0	0	0	0	0	Mais (grain)	01.5
0	0	0	0	0	0	Autres	01.6
0	0	0	0	0	0	Riz	02
70	99	117	164	173	250	Légumes secs	03
819	1 004	908	928	942	965	Plantes sarclées	04
437	544	515	515	535	532	Pommes de terre	04.1
382	460	393	414	407	433	Betteraves sucrières	04.2
0	0	0	0	0	0	Autres	04.3
297	462	443	465	651	505	Plantes industrielles	05
264	432	417	445	631	484	Graines et fruits oléagineux (sauf olives)	05.1
0	0	0	0	0	0	Plantes textiles	05.2
0	0	0	0	0	0	Tabac	05.3
33	31	25	20	20	21	Houblon	05.4
0	0	0	0	0	0	Autres	05.5
1 228	1 343	1 356	1 143	1 419	1 512	Légumes frais	06
411	430	392	382	371	341	Fruits frais	07
0	0	0	0	0	0	Agrumes	08
0	0	0	0	0	0	Raisins	09
0	0	0	0	0	0	Moût de raisins et vin	10
0	0	0	0	0	0	Olives de table	11
0	0	0	0	0	0	Huile d'olive	12
519	534	544	489	520	562	Autres produits végétaux	13
0	0	0	0	0	0	Plantes fourragères	13.1
171	180	194	192	203	217	Plants de pépinières	13.2
0	0	0	0	0	0	Matières à tresser	13.3
240	246	233	186	191	207	Fleurs et plantes ornementales	13.4
48	50	63	56	68	81	Semences	13.5
60	59	55	56	57	58	Autres	13.6
6 539	8 004	7 393	7 317	7 518	7 503	PRODUCTION VEGETALE FINALE (1à13)	14
6 568	6 736	6 817	6 752	6 888	6 851	Animaux	15
2 881	3 039	2 985	2 828	2 815	2 574	Bovins (y compris veaux)	15.1
1 655	1 589	1 639	1 646	1 664	1 690	Porcs	15.2
115	115	115	115	115	115	Equidés	15.3
781	892	835	839	870	933	Ovins et caprins	15.4
1 114	1 166	1 218	1 300	1 398	1 509	Volailles	15.5
24	25	25	25	27	29	Autres	15.6
5 511	5 167	5 123	5 176	5 001	4 909	Produits animaux	16
4 499	4 232	4 186	4 246	4 024	3 927	Lait	16.1
907	843	851	843	885	884	Oeufs	16.2
71	68	71	72	76	81	Laine	16.3
33	23	14	15	17	16	Autres	16.4
12 078	11 903	11 941	11 928	11 889	11 759	PRODUCTION ANIMALE FINALE (15+16)	17
219	226	196	169	155	171	Travaux agricoles à façon	18
0	0	0	0	0	0	Ajustement	19
18 836	20 133	19 529	19 414	19 562	19 434	PRODUCTION FINALE DE L'AGRICULTURE (14+17+18+19)	20

A.1 PRODUCTION, ORIGIN OF INCOME AND FIXED CAPITAL FORMATION

A.1.12 UNITED KINGDOM

CONTINUED/SUITE

	1983	1984	1985	1986	1987	1988 prov.
	AT CURRENT PRICES AND CURRENT EXCHANGE RATES			AUX PRIX ET TAUX DE CHANGE COURANTS		
	MIO ECU					
20 FINAL AGRICULTURAL OUTPUT (14+17+18+19)	18 970	20 621	19 529	17 630	17 149	18 098
21.1 Seeds and plants	466	438	430	397	404	469
21.2 Livestock and animal products	113	120	115	91	66	93
21.3 Energy;lubricants	960	961	1 057	777	740	803
21.4 Fertilizers and soil improvers	1 573	1 572	1 575	1 131	1 033	1 083
21.5 Plant protection products	442	454	529	471	473	578
21.6 Pharmaceutical products	126	129	143	140	138	152
21.7 Feedingstuffs	4 888	4 888	4 538	4 035	3 940	4 283
21.8 Material,small tools;maintenance and repair	1 425	1 535	1 646	1 499	1 533	1 698
21.9 Services	812	834	891	826	829	881
21.10 Other	58	63	66	63	72	80
21.11 VAT under-compensation	24	25	26	22	21	23
21.12 I.C. adjustment	0	0	0	0	0	0
21 TOTAL INTERMEDIATE CONSUMPTION	10 886	11 019	11 017	9 451	9 250	10 143
22 GROSS VALUE ADDED AT MARKET PRICES (20-21)	8 084	9 602	8 513	8 178	7 899	7 954
23 Subsidies	819	834	872	785	753	936
24 Taxes linked to production excluding VAT	207	238	235	274	290	344
25 VAT over-compensation	0	0	0	0	0	0
26 GROSS VALUE ADDED AT FACTOR COST (22+23-24+25)	8 697	10 199	9 150	8 690	8 362	8 547
27 Depreciation	2 235	2 296	2 425	2 164	2 144	2 393
27.1 Equipment	1 458	1 499	1 554	1 351	1 329	1 479
27.2 Construction	777	796	861	813	814	915
28 NET VALUE ADDED AT FACTOR COST (26-27)	6 461	7 903	6 725	6 526	6 218	6 153
29 Compensation of employees	2 179	2 216	2 379	2 038	1 951	2 122
30 NET OPERATING SURPLUS (28-29)	4 283	5 688	4 346	4 488	4 267	4 032
31 Rent and other payments in cash or in kind	214	239	261	236	227	236
32 Interest	841	963	1 195	1 042	907	1 029
33 NET INCOME FROM AGR. ACTIVITY OF TOTAL LABOUR (28-31-32)	5 406	6 702	5 269	5 247	5 084	4 888
34 NET INCOME FROM AGR. ACTIVITY OF FAMILY LABOUR (28-29-31-32)	3 228	4 486	2 890	3 209	3 133	2 767
35.1 New plantations	0	0	0	0	0	0
35.2 Livestock capital	-12	-49	22	7	-41	3
35.3 Machinery and other equipment	1 228	1 172	1 207	919	809	971
35.4 Transport equipment	0	0	0	0	0	0
35.5 Farm buildings	1 087	1 158	874	655	526	519
35.6 Other constructions with the exception of soil improvements	0	0	0	0	0	0
35.7 Soil improvements	0	0	0	0	0	0
35.8 Net purchases of existing reproducible fixed capital goods	0	0	0	0	0	0
35.9 Other goods of gross fixed capital formation	0	0	0	0	0	0
35.10 VAT under-compensation	0	0	0	0	0	0
35.11 G.F.C.F. adjustment	0	0	0	0	0	0
35 GROSS FIXED CAPITAL FORMATION (excluding deductible VAT)	2 304	2 281	2 103	1 581	1 294	1 493
27 Depreciation	2 235	2 296	2 425	2 164	2 144	2 393
36 NET FIXED CAPITAL FORMATION (excluding deductible VAT) (35-27)	68	-15	-322	-583	-849	-900

A.1 PRODUCTION, FORMATION DE REVENU ET FORMATION DE CAPITAL FIXE

A.1.12 UNITED KINGDOM

CONTINUED/SUITE

1983	1984	1985	1986	1987	1988 prov.		
AT 1985 PRICES AND 1985 EXCHANGE RATES						AUX PRIX ET TAUX DE CHANGE DE 1985	
MIO ECU							
18 836	20 133	19 529	19 414	19 562	19 434	PRODUCTION FINALE DE L'AGRICULTURE (14+17+18+19)	20
442	415	430	422	430	470	Semences et plants	21.1
119	123	115	109	84	112	Bétail et produits animaux	21.2
1 054	1 042	1 057	1 043	1 013	991	Energie; lubrifiants	21.3
1 621	1 604	1 575	1 456	1 559	1 502	Engrais et amendements	21.4
473	475	529	537	529	582	Produits de protection de culture	21.5
148	144	143	141	138	137	Produits pharmaceutiques	21.6
4 791	4 641	4 538	4 706	4 756	4 696	Aliments pour animaux	21.7
1 624	1 643	1 646	1 622	1 650	1 631	Matériel, petit outillage; entretien et réparation	21.8
905	892	891	893	910	861	Services	21.9
69	72	66	65	74	70	Autres	21.10
26	26	26	26	26	26	Sous-compensation TVA	21.11
0	0	0	0	0	0	Ajustement C.I.	21.12
11 272	11 074	11 017	11 021	11 169	11 078	CONSUMMATION INTERMEDIAIRE TOTALE	21
7 564	9 060	8 513	8 393	8 393	8 356	VALEUR AJOUTEE BRUTE AUX PRIX DU MARCHÉ (20-21)	22
						Subventions	23
						Impôts liés à la production à l'exclusion de la TVA	24
						Surcompensation TVA	25
						VALEUR AJOUTEE BRUTE AU COUT DES FACTEURS (22+23-24+25)	26
						Amortissements	27
						Equipment	27.1
						Constructions	27.2
						VALEUR AJOUTEE NETTE AU COUT DES FACTEURS (26-27)	28
						Rémunérations des salariés	29
						EXCEDENT NET D'EXPLOITATION (28-29)	30
						Fermages et autres prestations en espèces et en nature	31
						Intérêts	32
						REVENU NET DE L'ACTIVITE AGRICOLE TOTALE (28-31-32)	33
						REVENU NET DE L'ACTIVITE AGRICOLE FAMILIALE (28-29-31-32)	34
0	0	0	0	0	0	Plantations nouvelles	35.1
-14	-50	22	8	-48	4	Capital bétail	35.2
1 340	1 245	1 207	1 034	915	963	Machines et autres biens d'équipement	35.3
0	0	0	0	0	0	Matériel de transport	35.4
1 136	1 222	874	703	567	497	Bâtiments d'exploitation	35.5
0	0	0	0	0	0	Autres ouvrages à l'exception de l'amélioration des terres	35.6
0	0	0	0	0	0	Amélioration des terres	35.7
0	0	0	0	0	0	Acquisitions nettes de biens existants reproductibles de capital fixe	35.8
0	0	0	0	0	0	Autres biens de formation brute de capital fixe	35.9
0	0	0	0	0	0	Sous-compensation TVA	35.10
0	0	0	0	0	0	Ajustement FBCF	35.11
2 462	2 417	2 103	1 745	1 434	1 464	FORMATION BRUTE DE CAPITAL FIXE (hors TVA déductible)	35
						Amortissements	27
						FORMATION NETTE DE CAPITAL FIXE (hors TVA déductible) (35-27)	36

A.2 PRODUCTION, ORIGIN OF INCOME AND FIXED CAPITAL FORMATION

A.2.1 BELGIQUE/BELGIE

		1983	1984	1985	1986	1987	1988 prov.
		AT CURRENT PRICES			AUX PRIX COURANTS		
		MIO BFR					
01	Cereals excluding rice	13 335	15 882	13 457	15 146	11 881	13 826
01.1	Wheat and spelt	9 083	10 405	9 335	10 250	7 997	9 306
01.2	Rye and maslin	76	144	66	92	69	80
01.3	Barley	3 989	5 071	3 826	4 629	3 631	4 225
01.4	Oats and summer cereal mixtures	189	262	229	175	185	215
01.5	Maize (grain)	0	0	0	0	0	0
01.6	Other	0	0	0	0	0	0
02	Rice	0	0	0	0	0	0
03	Pulses	80	61	67	122	199	199
04	Root crops	19 896	16 412	15 849	17 077	13 352	15 808
04.1	Potatoes	9 738	6 043	4 803	6 157	3 878	5 684
04.2	Sugarbeets	10 092	10 301	10 991	10 855	9 413	10 063
04.3	Other	67	67	55	65	61	61
05	Industrial crops	1 019	1 164	1 072	946	943	942
05.1	Oil seeds and oleaginous fruit (except olives)	199	212	119	164	251	251
05.2	Fibre plants	291	461	444	295	373	373
05.3	Tobacco	244	267	277	275	155	154
05.4	Hops	172	108	85	53	40	40
05.5	Other	112	116	146	159	124	124
06	Fresh vegetables	23 202	26 149	26 967	26 764	30 580	28 447
07	Fresh fruit	8 003	7 174	8 075	7 368	8 226	9 265
08	Citrus fruit	0	0	0	0	0	0
09	Grapes	318	228	218	159	205	227
10	Grape must and wine	0	0	0	0	0	0
11	Table olives	0	0	0	0	0	0
12	Olive oil	0	0	0	0	0	0
13	Other crops and crop products	13 438	14 196	15 679	16 027	16 918	17 645
13.1	Fodder plants	668	781	725	668	543	542
13.2	Nursery plants	2 560	2 657	2 822	3 105	3 752	3 940
13.3	Vegetable materials used primarily for plaiting	0	0	0	0	0	0
13.4	Flowers and ornamental plants	7 729	8 400	9 525	9 612	10 022	10 524
13.5	Seeds	261	319	356	365	368	377
13.6	Other	2 220	2 039	2 250	2 277	2 233	2 262
14	FINAL CROP OUTPUT (1to13)	79 291	81 266	81 384	83 609	82 304	86 359
15	Animals	100 927	109 626	111 667	108 737	99 645	103 004
15.1	Cattle (including calves)	45 580	48 979	50 421	49 489	44 363	45 703
15.2	Pigs	46 395	50 510	51 129	49 233	45 366	47 277
15.3	Equines	108	135	129	87	123	137
15.4	Sheep and goats	493	508	528	619	468	504
15.5	Poultry	6 796	7 800	7 739	7 561	7 641	7 418
15.6	Other	1 555	1 694	1 721	1 748	1 684	1 965
16	Animal products	48 244	49 528	48 758	50 586	49 031	48 806
16.1	Milk	38 720	38 310	39 270	41 434	40 166	40 492
16.2	Eggs	8 636	9 957	8 285	7 987	7 817	7 227
16.3	Wool	15	21	24	16	19	21
16.4	Other	873	1 230	1 179	1 149	1 029	1 066
17	FINAL ANIMAL OUTPUT (15+16)	149 171	159 154	160 425	159 323	148 676	151 810
18	Contract work	0	0	0	0	0	0
19	Adjustment	-3	-2	1	0	1	-1
20	FINAL AGRICULTURAL OUTPUT (14+17+18+19)	228 459	240 418	241 810	242 932	230 981	238 168

1983	1984	1985	1986	1987	1988 prov.		
AT 1985 PRICES						AUX PRIX DE 1985	
MIO BFR							
11 971	15 540	13 457	15 117	12 712	14 657	Céréales sans riz	01
8 164	10 220	9 335	10 273	8 562	9 873	Blé et épeautre	01.1
66	131	66	84	73	84	Seigle et méteil	01.2
3 596	4 973	3 826	4 616	3 931	4 532	Orge	01.3
145	216	229	145	146	169	Avoine et céréales d'été	01.4
0	0	0	0	0	0	Mais (grain)	01.5
0	0	0	0	0	0	Autres	01.6
0	0	0	0	0	0	Riz	02
76	64	67	140	247	246	Légumes secs	03
13 098	15 166	15 849	15 277	15 559	16 296	Plantes sarclées	04
3 183	4 280	4 803	4 494	5 310	5 231	Pommes de terre	04.1
9 861	10 828	10 991	10 730	10 202	11 018	Betteraves sucrières	04.2
54	58	55	53	47	47	Autres	04.3
1 040	1 121	1 072	1 002	1 025	1 018	Plantes industrielles	05
198	208	119	162	251	249	Graines et fruits oléagineux (sauf olives)	05.1
362	431	444	316	424	421	Plantes textiles	05.2
244	265	277	291	163	162	Tabac	05.3
102	100	85	74	56	55	Houblon	05.4
134	116	146	159	131	130	Autres	05.5
22 299	23 564	26 967	29 530	27 352	28 938	Légumes frais	06
8 566	8 459	8 075	9 092	9 252	9 932	Fruits frais	07
0	0	0	0	0	0	Agrumes	08
275	244	218	182	161	171	Raisins	09
0	0	0	0	0	0	Moût de raisins et vin	10
0	0	0	0	0	0	Olives de table	11
0	0	0	0	0	0	Huile d'olive	12
14 939	15 235	15 679	15 893	16 564	16 971	Autres produits végétaux	13
797	809	726	687	717	712	Plantes fourragères	13.1
2 953	2 915	2 822	2 922	3 405	3 490	Plants de pépinières	13.2
0	0	0	0	0	0	Matières à tresser	13.3
8 800	9 070	9 525	9 402	9 774	10 018	Fleurs et plantes ornementales	13.4
320	331	356	355	355	358	Semences	13.5
2 069	2 110	2 250	2 527	2 313	2 393	Autres	13.6
72 264	79 393	81 384	86 233	82 872	88 229	PRODUCTION VEGETALE FINALE (1à13)	14
106 097	111 688	111 667	118 260	119 239	124 157	Animaux	15
45 919	50 304	50 421	52 946	49 665	50 161	Bovins (y compris veaux)	15.1
50 429	51 542	51 129	54 998	58 575	62 352	Porcs	15.2
117	129	129	51	91	94	Equidés	15.3
496	543	528	585	586	591	Ovins et caprins	15.4
7 490	7 460	7 739	7 948	8 505	8 992	Volailles	15.5
1 646	1 708	1 721	1 732	1 817	1 967	Autres	15.6
50 699	49 019	48 758	50 482	48 603	47 392	Produits animaux	16
40 510	38 942	39 270	40 640	38 883	37 872	Lait	16.1
9 160	8 865	8 285	8 625	8 551	8 299	Oeufs	16.2
19	22	24	26	25	30	Laine	16.3
1 010	1 190	1 179	1 191	1 144	1 191	Autres	16.4
156 796	160 707	160 425	168 742	167 842	171 549	PRODUCTION ANIMALE FINALE (15+16)	17
0	0	0	0	0	0	Travaux agricoles à façon	18
0	0	1	0	0	0	Ajustement	19
229 060	240 100	241 810	254 975	250 714	259 778	PRODUCTION FINALE DE L'AGRICULTURE (14+17+18+19)	20

A.2 PRODUCTION, ORIGIN OF INCOME AND FIXED CAPITAL FORMATION

A.2.1 BELGIQUE/BELGIE

CONTINUED/SUITE

	1983	1984	1985	1986	1987	1988 prov.
	AT CURRENT PRICES			AUX PRIX COURANTS		
	MIO BFR					
20 FINAL AGRICULTURAL OUTPUT (14+17+18+19)	228 459	240 418	241 810	242 932	230 981	238 168
21.1 Seeds and plants	4 947	5 760	6 098	6 552	7 038	6 756
21.2 Livestock and animal products	2 368	2 476	3 204	4 430	4 837	4 956
21.3 Energy;lubricants	11 155	12 601	14 485	11 371	10 643	9 685
21.4 Fertilizers and soil improvers	10 128	11 244	11 957	12 124	9 905	10 103
21.5 Plant protection products	4 600	5 331	5 307	5 572	5 728	5 585
21.6 Pharmaceutical products	1 534	1 684	1 746	1 919	2 057	2 094
21.7 Feedingstuffs	69 404	71 515	68 061	67 079	62 626	64 072
21.8 Material,small tools;maintenance and repair	7 212	7 919	8 560	9 207	9 325	9 511
21.9 Services	7 028	7 517	7 868	8 546	8 691	8 847
21.10 Other	10 913	13 060	13 840	13 992	12 679	13 308
21.11 VAT under-compensation	0	0	0	0	0	0
21.12 I.C. adjustment	1	1	-1	0	0	1
21 TOTAL INTERMEDIATE CONSUMPTION	129 290	139 108	141 125	140 792	133 529	134 918
22 GROSS VALUE ADDED AT MARKET PRICES (20-21)	99 169	101 310	100 685	102 140	97 452	103 250
23 Subsidies	:	:	:	:	:	:
24 Taxes linked to production excluding VAT	:	:	:	:	:	:
25 VAT over-compensation	:	:	:	:	:	:
26 GROSS VALUE ADDED AT FACTOR COST (22+23-24+25)	105 279	106 912	106 602	107 031	103 188	110 231
27 Depreciation	13 536	14 592	15 566	16 758	17 601	18 058
27.1 Equipment	9 304	9 864	10 327	10 869	11 086	11 374
27.2 Construction	4 232	4 728	5 239	5 889	6 515	6 684
28 NET VALUE ADDED AT FACTOR COST (26-27)	91 743	92 320	91 036	90 273	85 587	92 173
29 Compensation of employees	4 275	5 101	5 099	5 555	5 768	6 000
30 NET OPERATING SURPLUS (28-29)	87 468	87 219	85 937	84 718	79 819	86 173
31 Rent and other payments in cash or in kind	4 358	4 466	4 882	4 953	4 999	5 074
32 Interest	10 413	11 330	12 450	11 624	11 351	12 736
33 NET INCOME FROM AGR. ACTIVITY OF TOTAL LABOUR (28-31-32)	76 972	76 524	73 704	73 696	69 237	74 363
34 NET INCOME FROM AGR. ACTIVITY OF FAMILY LABOUR (28-29-31-32)	72 697	71 423	68 605	68 141	63 469	68 363
35.1 New plantations	162	239	288	298	368	456
35.2 Livestock capital	817	244	200	-687	-919	-966
35.3 Machinery and other equipment	5 673	6 406	6 486	7 692	7 227	7 057
35.4 Transport equipment	3 751	4 236	4 288	5 086	4 778	4 666
35.5 Farm buildings	2 849	3 074	2 956	2 378	4 665	3 823
35.6 Other constructions with the exception of soil improvements	568	598	641	684	812	846
35.7 Soil improvements	257	257	363	364	435	461
35.8 Net purchases of existing reproducible fixed capital goods	0	0	0	0	0	0
35.9 Other goods of gross fixed capital formation	2 167	1 760	1 702	1 719	1 781	1 764
35.10 VAT under-compensation	0	0	0	0	0	0
35.11 G.F.C.F. adjustment	0	0	0	0	0	0
35 GROSS FIXED CAPITAL FORMATION (excluding deductible VAT)	16 244	16 814	16 924	17 534	19 147	18 107
27 Depreciation	13 536	14 592	15 566	16 758	17 601	18 058
36 NET FIXED CAPITAL FORMATION (excluding deductible VAT) (35-27)	2 708	2 222	1 358	776	1 546	49

A.2 PRODUCTION, FORMATION DE REVENU ET FORMATION DE CAPITAL FIXE

A.2.1 BELGIQUE/BELGIE

CONTINUED/SUITE

1983	1984	1985	1986	1987	1988 prov.		
AT 1985 PRICES						AUX PRIX DE 1985	
MIO BFR							
229 060	240 100	241 810	254 975	250 714	259 778	PRODUCTION FINALE DE L'AGRICULTURE (14+17+18+19)	20
4 700	5 306	6 098	6 096	6 621	5 795	Semences et plants	21.1
2 448	2 563	3 204	4 676	5 564	5 759	Bétail et produits animaux	21.2
12 600	13 239	14 485	17 247	18 439	18 052	Energie; lubrifiants	21.3
11 582	12 070	11 957	11 941	11 638	11 683	Engrais et amendements	21.4
4 808	5 317	5 307	5 463	5 427	5 382	Produits de protection de culture	21.5
1 604	1 680	1 746	1 882	1 949	2 018	Produits pharmaceutiques	21.6
69 445	68 183	68 061	69 642	69 740	70 178	Aliments pour animaux	21.7
7 842	8 210	8 560	8 931	8 902	8 937	Matériel, petit outillage; entretien et réparation	21.8
7 732	7 869	7 868	8 122	8 009	8 031	Services	21.9
11 427	12 998	13 840	14 543	13 829	14 371	Autres	21.10
0	0	0	0	0	0	Sous-compensation TVA	21.11
-1	-2	-1	-2	-1	-1	Ajustement C.I.	21.12
134 187	137 433	142 125	148 541	150 117	150 205	CONSOMMATION INTERMEDIAIRE TOTALE	21
94 873	102 667	100 685	106 434	100 597	109 573	VALEUR AJOUTEE BRUTE AUX PRIX DU MARCHÉ (20-21)	22
						Subventions	23
						Impôts liés à la production à l'exclusion de la TVA	24
						Surcompensation TVA	25
						VALEUR AJOUTEE BRUTE AU COUT DES FACTEURS (22+23-24+25)	26
						Amortissements	27
						Equipement	27.1
						Constructions	27.2
						VALEUR AJOUTEE NETTE AU COUT DES FACTEURS (26-27)	28
						Rémunérations des salariés	29
						EXCEDENT NET D'EXPLOITATION (28-29)	30
						Fermages et autres prestations en espèces et en nature	31
						Intérêts	32
						REVENU NET DE L'ACTIVITE AGRICOLE TOTALE (28-31-32)	33
						REVENU NET DE L'ACTIVITE AGRICOLE FAMILIALE (28-29-31-32)	34
174	246	288	303	377	457	Plantations nouvelles	35.1
756	278	200	-743	-1 027	-1 055	Capital bétail	35.2
5 942	6 531	6 486	7 543	7 104	6 857	Machines et autres biens d'équipement	35.3
4 202	4 427	4 288	4 910	4 522	4 280	Matériel de transport	35.4
3 139	3 239	2 956	2 401	4 721	3 786	Bâtiments d'exploitation	35.5
610	616	641	696	833	848	Autres ouvrages à l'exception de l'amélioration des terres	35.6
276	265	363	371	446	462	Amélioration des terres	35.7
0	0	0	0	0	0	Acquisitions nettes de biens existants reproductibles de capital fixe	35.8
2 387	1 855	1 702	1 735	1 802	1 747	Autres biens de formation brute de capital fixe	35.9
0	0	0	0	0	0	Sous-compensation TVA	35.10
0	0	0	0	0	0	Ajustement FBCF	35.11
17 486	17 457	16 924	17 216	18 778	17 382	FORMATION BRUTE DE CAPITAL FIXE (hors TVA déductible)	35
						Amortissements	27
						FORMATION NETTE DE CAPITAL FIXE (hors TVA déductible) (35-27)	36

A.2 PRODUCTION, ORIGIN OF INCOME AND FIXED CAPITAL FORMATION

A.2.2 DANMARK

		1983	1984	1985	1986	1987	1988 prov.
		AT CURRENT PRICES			AUX PRIX COURANTS		
		MIO DKR					
01	Cereals excluding rice	5 701	9 445	7 366	7 191	6 701	7 461
01.1	Wheat and spelt	2 537	3 088	2 433	2 536	2 670	2 275
01.2	Rye and maslin	423	829	738	668	507	374
01.3	Barley	2 677	5 355	4 054	3 878	3 427	4 610
01.4	Oats and summer cereal mixtures	64	173	141	109	97	202
01.5	Maize (grain)	0	0	0	0	0	0
01.6	Other	0	0	0	0	0	0
02	Rice	0	0	0	0	0	0
03	Pulses	88	499	1 092	1 080	1 008	896
04	Root crops	1 604	1 606	1 578	1 557	1 464	1 669
04.1	Potatoes	765	500	474	552	551	593
04.2	Sugarbeets	839	1 106	1 104	1 005	913	1 076
04.3	Other	0	0	0	0	0	0
05	Industrial crops	1 203	1 891	1 981	2 292	1 732	1 586
05.1	Oil seeds and oleaginous fruit (except olives)	1 195	1 875	1 967	2 278	:	:
05.2	Fibre plants	0	0	0	0	0	0
05.3	Tobacco	0	0	0	0	0	0
05.4	Hops	0	0	0	0	0	0
05.5	Other	8	16	14	14	:	:
06	Fresh vegetables	706	863	808	893	880	813
07	Fresh fruit	301	283	242	224	205	227
08	Citrus fruit	0	0	0	0	0	0
09	Grapes	0	0	0	0	0	0
10	Grape must and wine	0	0	0	0	0	0
11	Table olives	0	0	0	0	0	0
12	Olive oil	0	0	0	0	0	0
13	Other crops and crop products	3 057	3 241	3 370	3 516	3 726	3 887
13.1	Fodder plants	411	423	422	433	479	520
13.2	Nursery plants	358	356	364	394	381	392
13.3	Vegetable materials used primarily for plaiting	0	0	0	0	0	0
13.4	Flowers and ornamental plants	1 740	1 933	2 071	2 121	2 287	2 279
13.5	Seeds	440	414	388	422	433	546
13.6	Other	108	115	125	146	146	150
14	FINAL CROP OUTPUT (1to13)	12 660	17 828	16 437	16 753	15 716	16 539
15	Animals	22 185	24 130	23 903	23 054	20 589	21 063
15.1	Cattle (including calves)	5 966	5 332	5 599	4 782	4 344	4 541
15.2	Pigs	13 496	15 543	15 417	14 461	13 259	13 528
15.3	Equines	68	71	56	58	72	70
15.4	Sheep and goats	12	15	22	28	28	42
15.5	Poultry	899	983	983	905	818	844
15.6	Other	1 804	2 186	1 826	2 820	2 068	2 038
16	Animal products	13 094	12 827	12 748	13 053	12 433	12 955
16.1	Milk	12 484	12 172	12 158	12 492	11 847	12 404
16.2	Eggs	584	633	568	536	561	529
16.3	Wool	1	1	1	2	3	3
16.4	Other	25	21	21	23	22	19
17	FINAL ANIMAL OUTPUT (15+16)	35 279	36 957	36 651	36 107	33 022	34 018
18	Contract work	0	0	0	0	0	0
19	Adjustment	0	0	0	0	0	0
20	FINAL AGRICULTURAL OUTPUT (14+17+18+19)	47 939	54 785	53 088	52 860	48 738	50 557

1983	1984	1985	1986	1987	1988 prov.		
AT 1985 PRICES						AUX PRIX DE 1985	
MIO DKR							
4 676	8 497	7 366	7 091	6 794	8 101	Céréales sans riz	01
1 981	2 710	2 433	2 510	2 689	2 464	Blé et épeautre	01.1
408	859	738	655	534	407	Seigle et méteil	01.2
2 231	4 759	4 054	3 820	3 493	5 032	Orge	01.3
56	158	141	106	78	198	Avoine et céréales d'été	01.4
0	0	0	0	0	0	Mais (grain)	01.5
0	0	0	0	0	0	Autres	01.6
0	0	0	0	0	0	Riz	02
98	502	1 092	1 050	1 059	1 046	Légumes secs	03
1 160	1 683	1 578	1 488	1 274	1 543	Plantes sarclées	04
420	516	474	513	465	508	Pommes de terre	04.1
740	1 168	1 104	975	809	1 035	Betteraves sucrières	04.2
0	0	0	0	0	0	Autres	04.3
1 135	1 733	1 981	2 261	2 041	1 837	Plantes industrielles	05
1 125	1 721	1 967	2 233	:	:	Graines et fruits oléagineux (sauf olives)	05.1
0	0	0	0	0	0	Plantes textiles	05.2
0	0	0	0	0	0	Tabac	05.3
10	12	14	28	:	:	Houblon	05.4
0	0	0	0	0	0	Autres	05.5
693	930	808	888	753	780	Légumes frais	06
244	284	242	199	169	219	Fruits frais	07
0	0	0	0	0	0	Agrumes	08
0	0	0	0	0	0	Raisins	09
0	0	0	0	0	0	Moût de raisins et vin	10
0	0	0	0	0	0	Olives de table	11
0	0	0	0	0	0	Huile d'olive	12
3 303	3 362	3 370	3 621	3 740	3 913	Autres produits végétaux	13
396	414	422	443	471	477	Plantes fourragères	13.1
399	351	364	437	301	302	Plants de pépinières	13.2
0	0	0	0	0	0	Matières à tresser	13.3
1 916	2 008	2 071	2 190	2 394	2 427	Fleurs et plantes ornementales	13.4
480	471	388	407	430	563	Semences	13.5
112	118	125	144	144	144	Autres	13.6
11 310	16 992	16 437	16 598	15 830	17 439	PRODUCTION VEGETALE FINALE (1à13)	14
23 034	22 593	23 903	24 513	24 238	25 195	Animaux	15
5 946	5 308	5 599	5 114	4 880	4 758	Bovins (y compris veaux)	15.1
14 616	14 706	15 417	16 285	16 028	16 514	Porcs	15.2
93	86	56	55	72	77	Equidés	15.3
13	15	22	27	26	34	Ovins et caprins	15.4
954	945	983	985	977	1 025	Volailles	15.5
1 413	1 535	1 826	2 047	2 255	2 787	Autres	15.6
13 564	13 084	12 748	12 574	11 986	11 655	Produits animaux	16
12 962	12 488	12 158	11 968	11 423	11 076	Lait	16.1
578	575	568	581	540	560	Oeufs	16.2
1	1	1	1	1	1	Laine	16.3
23	20	21	24	22	18	Autres	16.4
36 599	35 677	36 651	37 087	36 224	36 850	PRODUCTION ANIMALE FINALE (15+16)	17
0	0	0	0	0	0	Travaux agricoles à façon	18
0	0	0	0	0	0	Ajustement	19
47 909	52 669	53 088	53 685	52 054	54 289	PRODUCTION FINALE DE L'AGRICULTURE (14+17+18+19)	20

A.2 PRODUCTION, ORIGIN OF INCOME AND FIXED CAPITAL FORMATION

A.2.2 DANMARK

CONTINUED/SUITE

	1983	1984	1985	1986	1987	1988 prov.
	AT CURRENT PRICES			AUX PRIX COURANTS		
	MIO DKR					
20 FINAL AGRICULTURAL OUTPUT (14+17+18+19)	47 939	54 785	53 088	52 860	48 738	50 557
21.1 Seeds and plants	865	922	841	832	848	944
21.2 Livestock and animal products	0	0	0	0	0	0
21.3 Energy;lubricants	2 033	2 047	2 117	1 692	1 712	1 778
21.4 Fertilizers and soil improvers	2 834	3 413	3 418	2 944	2 399	2 293
21.5 Plant protection products	1 157	1 369	1 351	1 183	1 037	1 257
21.6 Pharmaceutical products	0	0	0	0	0	0
21.7 Feedingstuffs	14 658	14 184	13 467	12 593	12 610	12 609
21.8 Material,small tools;maintenance and repair	3 095	3 270	3 467	3 449	3 505	3 750
21.9 Services	2 532	2 731	2 852	2 839	3 156	3 376
21.10 Other	0	0	0	0	0	0
21.11 VAT under-compensation	0	0	0	0	0	0
21.12 I.C. adjustment	0	0	0	0	0	0
21 TOTAL INTERMEDIATE CONSUMPTION	27 174	27 936	27 513	25 532	25 267	26 007
22 GROSS VALUE ADDED AT MARKET PRICES (20-21)	20 765	26 849	25 575	27 328	23 471	24 550
23 Subsidies	1 015	894	847	727	661	620
24 Taxes linked to production excluding VAT	866	956	968	1 077	1 091	1 675
25 VAT over-compensation	0	0	0	0	0	0
26 GROSS VALUE ADDED AT FACTOR COST (22+23-24+25)	20 914	26 787	25 454	26 978	23 041	23 495
27 Depreciation	5 556	5 788	6 241	6 443	6 661	6 969
27.1 Equipment	3 759	3 869	4 226	4 363	4 462	:
27.2 Construction	1 797	1 919	2 015	2 080	2 199	:
28 NET VALUE ADDED AT FACTOR COST (26-27)	15 358	20 999	19 213	20 535	16 380	16 526
29 Compensation of employees	2 923	3 199	3 311	3 352	3 492	3 438
30 NET OPERATING SURPLUS (28-29)	12 435	17 800	15 902	17 183	12 888	13 088
31 Rent and other payments in cash or in kind	820	1 042	967	975	1 043	1 043
32 Interest	8 252	7 952	7 775	7 887	8 690	8 995
33 NET INCOME FROM AGR. ACTIVITY OF TOTAL LABOUR (28-31-32)	6 286	12 005	10 471	11 673	6 647	6 488
34 NET INCOME FROM AGR. ACTIVITY OF FAMILY LABOUR (28-29-31-32)	3 363	8 806	7 160	8 321	3 155	3 050
35.1 New plantations	:	:	:	:	:	:
35.2 Livestock capital	-318	-293	-100	-322	-448	-184
35.3 Machinery and other equipment	:	:	:	:	:	:
35.4 Transport equipment	:	:	:	:	:	:
35.5 Farm buildings	1 195	1 164	1 341	1 741	1 725	1 443
35.6 Other constructions with the exception of soil improvements	:	:	:	:	:	:
35.7 Soil improvements	144	154	126	144	79	82
35.8 Net purchases of existing reproducible fixed capital goods	0	0	0	0	0	0
35.9 Other goods of gross fixed capital formation	:	:	:	:	:	:
35.10 VAT under-compensation	0	0	0	0	0	0
35.11 G.F.C.F. adjustment	0	0	0	0	0	0
35 GROSS FIXED CAPITAL FORMATION (excluding deductible VAT)	3 616	4 211	5 811	6 072	5 437	4 521
27 Depreciation	5 556	5 788	6 241	6 443	6 661	6 969
36 NET FIXED CAPITAL FORMATION (excluding deductible VAT) (35-27)	-1 940	-1 577	-430	-371	-1 224	-2 448

1983	1984	1985	1986	1987	1988 prov.		
AT 1985 PRICES						AUX PRIX DE 1985	
MIO DKR							
47 909	52 669	53 088	53 685	52 054	54 289	PRODUCTION FINALE DE L'AGRICULTURE (14+17+18+19)	20
876	867	841	833	780	827	Semences et plants	21.1
0	0	0	0	0	0	Bétail et produits animaux	21.2
2 114	2 116	2 117	2 244	2 456	2 483	Energie;lubrifiants	21.3
3 500	3 601	3 418	3 150	3 257	3 101	Engrais et amendements	21.4
1 272	1 599	1 351	1 221	1 108	1 137	Produits de protection de culture	21.5
0	0	0	0	0	0	Produits pharmaceutiques	21.6
13 897	12 792	13 467	13 373	14 238	13 695	Aliments pour animaux	21.7
3 398	3 399	3 467	3 316	3 169	3 167	Matériel,petit outillage;entretien et réparation	21.8
2 797	2 848	2 852	2 836	2 952	2 961	Services	21.9
0	0	0	0	0	0	Autres	21.10
0	0	0	0	0	0	Sous-compensation TVA	21.11
0	0	0	0	0	0	Ajustement C.I.	21.12
27 854	27 221	27 513	26 973	27 960	27 371	CONSOMMATION INTERMEDIAIRE TOTALE	21
20 054	25 448	25 575	26 712	24 094	26 918	VALEUR AJOUTEE BRUTE AUX PRIX DU MARCHÉ (20-21)	22
						Subventions	23
						Impôts liés à la production à l'exclusion de la TVA	24
						Surcompensation TVA	25
						VALEUR AJOUTEE BRUTE AU COUT DES FACTEURS (22+23-24+25)	26
						Amortissements	27
						Equipement	27.1
						Constructions	27.2
						VALEUR AJOUTEE NETTE AU COUT DES FACTEURS (26-27)	28
						Rémunérations des salariés	29
						EXCEDENT NET D'EXPLOITATION (28-29)	30
						Fermages et autres prestations en espèces et en nature	31
						Intérêts	32
						REVENU NET DE L'ACTIVITE AGRICOLE TOTALE (28-31-32)	33
						REVENU NET DE L'ACTIVITE AGRICOLE FAMILIALE (28-29-31-32)	34
						Plantations nouvelles	35.1
-328	-300	-100	-342	-495	-195	Capital bétail	35.2
						Machines et autres biens d'équipement	35.3
						Matériel de transport	35.4
1 471	1 344	1 341	1 690	1 583	1 238	Bâtiments d'exploitation	35.5
						Autres ouvrages à l'exception de l'amélioration des terres	35.6
154	159	126	141	71	67	Amélioration des terres	35.7
0	0	0	0	0	0	Acquisitions nettes de biens existants reproductibles de capital fixe	35.8
						Autres biens de formation brute de capital fixe	35.9
0	0	0	0	0	0	Sous-compensation TVA	35.10
0	0	0	0	0	0	Ajustement FBCF	35.11
4 597	5 023	5 811	5 840	5 034	3 944	FORMATION BRUTE DE CAPITAL FIXE (hors TVA déductible)	35
						Amortissements	27
						FORMATION NETTE DE CAPITAL FIXE (hors TVA déductible) (35-27)	36

A.2 PRODUCTION, ORIGIN OF INCOME AND FIXED CAPITAL FORMATION

A.2.3 BR DEUTSCHLAND

		1983	1984	1985	1986	1987	1988 prov.
		AT CURRENT PRICES			AUX PRIX COURANTS		
		MIO DM					
01	Cereals excluding rice	5 199	6 996	5 623	5 679	5 012	5 924
01.1	Wheat and spelt	2 911	3 382	2 871	3 005	2 775	3 300
01.2	Rye and maslin	551	655	537	536	458	440
01.3	Barley	1 801	2 443	1 778	1 710	1 522	1 791
01.4	Oats and summer cereal mixtures	-194	340	266	59	119	144
01.5	Maize (grain)	130	175	171	370	138	249
01.6	Other	0	0	0	0	0	0
02	Rice	0	0	0	0	0	0
03	Pulses	10	10	67	138	170	153
04	Root crops	3 115	3 451	3 250	3 296	2 863	3 047
04.1	Potatoes	1 076	1 218	918	1 047	843	982
04.2	Sugarbeets	2 038	2 231	2 331	2 247	2 019	2 063
04.3	Other	2	2	2	2	1	2
05	Industrial crops	954	963	1 049	1 154	1 242	1 240
05.1	Oil seeds and oleaginous fruit (except olives)	629	647	723	857	952	951
05.2	Fibre plants	0	0	0	0	0	0
05.3	Tobacco	60	55	60	63	54	55
05.4	Hops	265	261	266	234	236	233
05.5	Other	0	0	0	0	0	0
06	Fresh vegetables	1 264	1 288	1 307	1 141	1 312	1 391
07	Fresh fruit	2 380	2 580	2 494	2 591	2 082	2 884
08	Citrus fruit	0	0	0	0	0	0
09	Grapes	0	0	0	0	0	0
10	Grape must and wine	1 839	2 253	2 060	2 033	1 717	1 938
11	Table olives	0	0	0	0	0	0
12	Olive oil	0	0	0	0	0	0
13	Other crops and crop products	3 845	3 755	3 585	3 420	3 550	3 745
13.1	Fodder plants	0	0	0	0	0	0
13.2	Nursery plants	1 225	1 155	1 050	1 020	1 060	1 125
13.3	Vegetable materials used primarily for plaiting	0	0	0	0	0	0
13.4	Flowers and ornamental plants	2 405	2 410	2 345	2 230	2 310	2 430
13.5	Seeds	215	190	190	170	180	190
13.6	Other	0	0	0	0	0	0
14	FINAL CROP OUTPUT (1to13)	18 606	21 297	19 435	19 452	17 949	20 321
15	Animals	24 388	23 884	22 862	21 419	19 062	18 878
15.1	Cattle (including calves)	11 421	10 709	10 054	7 723	8 935	9 132
15.2	Pigs	11 592	11 622	11 327	10 222	8 702	8 291
15.3	Equines	35	90	64	48	39	40
15.4	Sheep and goats	209	208	184	187	183	196
15.5	Poultry	989	1 115	1 086	1 110	1 081	1 101
15.6	Other	141	141	138	128	123	119
16	Animal products	19 043	18 363	17 462	17 916	16 336	16 723
16.1	Milk	16 867	16 031	15 381	15 905	14 371	14 854
16.2	Eggs	1 958	2 146	1 949	1 832	1 792	1 673
16.3	Wool	13	16	17	11	13	15
16.4	Other	206	171	115	168	160	182
17	FINAL ANIMAL OUTPUT (15+16)	43 430	42 247	40 324	39 335	35 397	35 601
18	Contract work	51	46	9	7	3	24
19	Adjustment	0	0	0	0	0	0
20	FINAL AGRICULTURAL OUTPUT (14+17+18+19)	62 088	63 590	59 767	58 795	53 349	55 946

1983	1984	1985	1986	1987	1988 prov.		
AT 1985 PRICES						AUX PRIX DE 1985	
MIO DM							
4 403	6 247	5 623	5 585	5 234	6 313	Céréales sans riz	01
2 456	3 041	2 871	2 955	2 882	3 529	Blé et épeautre	01.1
467	591	537	543	496	480	Seigle et méteil	01.2
1 538	2 200	1 778	1 732	1 620	1 904	Orge	01.3
-151	292	266	66	118	155	Avoine et céréales d'été	01.4
93	124	171	288	117	245	Mais (grain)	01.5
0	0	0	0	0	0	Autres	01.6
0	0	0	0	0	0	Riz	02
8	9	67	136	189	178	Légumes secs	03
2 378	3 088	3 251	3 101	2 898	2 945	Plantes sarclées	04
552	839	918	830	763	861	Pommes de terre	04.1
1 824	2 247	2 331	2 269	2 133	2 082	Betteraves sucrières	04.2
2	2	2	2	2	2	Autres	04.3
871	915	1 049	1 192	1 456	1 426	Plantes industrielles	05
539	595	723	877	1 170	1 149	Graines et fruits oléagineux (sauf olives)	05.1
0	0	0	0	0	0	Plantes textiles	05.2
58	55	60	62	55	56	Tabac	05.3
274	265	266	253	231	221	Houblon	05.4
0	0	0	0	0	0	Autres	05.5
1 130	1 212	1 307	1 305	1 194	1 353	Légumes frais	06
2 462	2 853	2 493	2 983	2 250	3 160	Fruits frais	07
0	0	0	0	0	0	Agrumes	08
0	0	0	0	0	0	Raisins	09
3 782	3 143	2 060	3 373	3 162	3 113	Moût de raisins et vin	10
0	0	0	0	0	0	Olives de table	11
0	0	0	0	0	0	Huile d'olive	12
4 034	3 802	3 585	3 421	3 510	3 674	Autres produits végétaux	13
0	0	0	0	0	0	Plantes fourragères	13.1
1 359	1 197	1 050	966	947	973	Plants de pépinières	13.2
0	0	0	0	0	0	Matières à tresser	13.3
2 476	2 438	2 345	2 274	2 368	2 494	Fleurs et plantes ornementales	13.4
199	167	190	181	195	207	Semences	13.5
0	0	0	0	0	0	Autres	13.6
19 069	21 270	19 435	21 094	19 893	22 163	PRODUCTION VEGETALE FINALE (1à13)	14
23 015	23 132	22 862	23 918	23 382	23 144	Animaux	15
10 243	10 321	10 064	10 542	10 129	9 951	Bovins (y compris veaux)	15.1
11 374	11 288	11 327	11 788	11 578	11 436	Porcs	15.2
39	86	64	52	43	35	Equidés	15.3
195	202	184	195	212	209	Ovins et caprins	15.4
1 026	1 097	1 086	1 204	1 280	1 374	Volailles	15.5
138	138	138	138	139	139	Autres	15.6
18 493	17 920	17 462	17 822	16 476	16 162	Produits animaux	16
16 347	15 791	15 381	15 740	14 470	14 146	Lait	16.1
1 930	1 941	1 949	1 894	1 821	1 808	Oeufs	16.2
15	16	17	17	18	18	Laine	16.3
200	172	115	171	167	190	Autres	16.4
41 508	41 052	40 324	41 740	39 858	39 307	PRODUCTION ANIMALE FINALE (15+16)	17
54	47	9	7	3	23	Travaux agricoles à façon	18
0	0	0	0	0	0	Ajustement	19
60 631	62 369	59 767	62 842	59 754	61 492	PRODUCTION FINALE DE L'AGRICULTURE (14+17+18+19)	20

A.2 PRODUCTION, ORIGIN OF INCOME AND FIXED CAPITAL FORMATION

A.2.3 BR DEUTSCHLAND

CONTINUED/SUITE

	1983	1984	1985	1986	1987	1988 prov.
	AT CURRENT PRICES			AUX PRIX COURANTS		
	MIO DM					
20 FINAL AGRICULTURAL OUTPUT (14+17+18+19)	62 088	63 590	59 767	58 795	53 349	55 946
21.1 Seeds and plants	1 282	1 328	1 369	1 336	1 272	1 161
21.2 Livestock and animal products	249	262	246	231	276	316
21.3 Energy;lubricants	5 625	5 788	5 959	4 533	4 195	3 909
21.4 Fertilizers and soil improvers	4 565	4 478	4 587	4 039	3 948	3 680
21.5 Plant protection products	1 120	1 160	1 180	1 180	1 220	1 310
21.6 Pharmaceutical products	0	0	0	0	0	0
21.7 Feedingstuffs	12 697	12 217	11 465	10 286	8 861	9 604
21.8 Material,small tools;maintenance and repair	4 910	4 945	5 010	4 980	4 900	4 855
21.9 Services	3 690	3 695	3 750	3 850	3 875	3 901
21.10 Other	390	385	502	380	405	454
21.11 VAT under-compensation	0	0	0	0	0	0
21.12 I.C. adjustment	0	0	0	0	0	0
21 TOTAL INTERMEDIATE CONSUMPTION	34 528	34 258	34 068	30 815	28 952	29 190
22 GROSS VALUE ADDED AT MARKET PRICES (20-21)	27 560	29 332	25 699	27 980	24 397	26 756
23 Subsidies	1 213	3 119	4 333	4 922	4 772	5 867
24 Taxes linked to production excluding VAT	937	1 042	1 145	1 231	1 422	1 489
25 VAT over-compensation	0	0	0	0	0	0
26 GROSS VALUE ADDED AT FACTOR COST (22+23-24+25)	27 836	31 409	28 887	31 671	27 747	31 134
27 Depreciation	9 930	10 180	10 330	10 360	10 330	10 340
27.1 Equipment	8 020	8 220	8 340	8 320	8 230	8 190
27.2 Construction	1 910	1 960	1 990	2 040	2 100	2 150
28 NET VALUE ADDED AT FACTOR COST (26-27)	17 906	21 229	18 557	21 311	17 417	20 794
29 Compensation of employees	2 803	2 701	3 082	3 052	2 893	3 040
30 NET OPERATING SURPLUS (28-29)	15 103	18 528	15 475	18 259	14 524	17 754
31 Rent and other payments in cash or in kind	1 045	1 090	1 170	1 225	1 275	1 325
32 Interest	3 807	3 900	3 913	3 796	3 740	3 761
33 NET INCOME FROM AGR. ACTIVITY OF TOTAL LABOUR (28-31-32)	13 054	16 239	13 474	16 290	12 402	15 708
34 NET INCOME FROM AGR. ACTIVITY OF FAMILY LABOUR (28-29-31-32)	10 251	13 538	10 392	13 238	9 509	12 668
35.1 New plantations	51	46	9	7	3	24
35.2 Livestock capital	490	-283	-95	-174	-571	-92
35.3 Machinery and other equipment	7 300	6 850	6 960	6 910	6 790	7 080
35.4 Transport equipment	580	530	550	530	490	480
35.5 Farm buildings	1 980	1 910	1 890	1 760	1 730	1 770
35.6 Other constructions with the exception of soil improvements	0	0	0	0	0	0
35.7 Soil improvements	0	0	0	0	0	0
35.8 Net purchases of existing reproducible fixed capital goods	0	0	0	0	0	0
35.9 Other goods of gross fixed capital formation	0	0	0	0	0	0
35.10 VAT under-compensation	0	0	0	0	0	0
35.11 G.F.C.F. adjustment	0	0	0	0	0	0
35 GROSS FIXED CAPITAL FORMATION (excluding deductible VAT)	10 401	9 063	9 314	9 033	8 442	9 262
27 Depreciation	9 930	10 180	10 330	10 360	10 330	10 340
36 NET FIXED CAPITAL FORMATION (excluding deductible VAT) (35-27)	471	-1 117	-1 017	-1 327	-1 888	-1 078

1983	1984	1985	1986	1987	1988 prov.		
AT 1985 PRICES						AUX PRIX DE 1985	
MIO DM							
60 631	62 369	59 767	62 842	59 754	61 492	PRODUCTION FINALE DE L'AGRICULTURE (14+17+18+19)	20
1 300	1 286	1 369	1 362	1 297	1 198	Semences et plants	21.1
254	265	246	228	282	342	Bétail et produits animaux	21.2
5 936	5 929	5 959	5 935	5 876	5 740	Energie; lubrifiants	21.3
4 726	4 656	4 587	4 386	4 641	4 357	Engrais et amendements	21.4
1 013	1 026	1 180	1 212	1 251	1 355	Produits de protection de culture	21.5
0	0	0	0	0	0	Produits pharmaceutiques	21.6
10 871	10 673	11 465	11 209	10 568	10 983	Aliments pour animaux	21.7
5 194	5 065	5 010	4 874	4 702	4 569	Matériel, petit outillage; entretien et réparation	21.8
3 842	3 765	3 750	3 846	3 827	3 789	Services	21.9
626	382	502	405	449	432	Autres	21.10
0	0	0	0	0	0	Sous-compensation TVA	21.11
0	0	0	0	0	0	Ajustement C.I.	21.12
33 762	33 047	34 068	33 457	32 893	32 765	CONSOMMATION INTERMEDIAIRE TOTALE	21
26 869	29 322	25 699	29 385	26 861	28 727	VALEUR AJOUTEE BRUTE AUX PRIX DU MARCHÉ (20-21)	22
						Subventions	23
						Impôts liés à la production à l'exclusion de la TVA	24
						Surcompensation TVA	25
						VALEUR AJOUTEE BRUTE AU COUT DES FACTEURS (22+23-24+25)	26
						Amortissements	27
						Equipement	27.1
						Constructions	27.2
						VALEUR AJOUTEE NETTE AU COUT DES FACTEURS (26-27)	28
						Rémunérations des salariés	29
						EXCEDENT NET D'EXPLOITATION (28-29)	30
						Fermages et autres prestations en espèces et en nature	31
						Intérêts	32
						REVENU NET DE L'ACTIVITE AGRICOLE TOTALE (28-31-32)	33
						REVENU NET DE L'ACTIVITE AGRICOLE FAMILIALE (28-29-31-32)	34
54	47	9	7	3	23	Plantations nouvelles	35.1
441	-273	-95	-190	-663	-121	Capital bétail	35.2
7 714	7 040	6 960	6 838	6 688	6 886	Machines et autres biens d'équipement	35.3
608	541	550	509	461	441	Matériel de transport	35.4
2 036	1 935	1 890	1 733	1 665	1 676	Bâtiments d'exploitation	35.5
0	0	0	0	0	0	Autres ouvrages à l'exception de l'amélioration des terres	35.6
0	0	0	0	0	0	Amélioration des terres	35.7
0	0	0	0	0	0	Acquisitions nettes de biens existants reproductibles de capital fixe	35.8
0	0	0	0	0	0	Autres biens de formation brute de capital fixe	35.9
0	0	0	0	0	0	Sous-compensation TVA	35.10
0	0	0	0	0	0	Ajustement FBCF	35.11
10 853	9 290	9 314	8 897	8 154	8 905	FORMATION BRUTE DE CAPITAL FIXE (hors TVA déductible)	35
						Amortissements	27
						FORMATION NETTE DE CAPITAL FIXE (hors TVA déductible) (35-27)	36

A.2 PRODUCTION, ORIGIN OF INCOME AND FIXED CAPITAL FORMATION

A.2.4 HELLAS

		1983	1984	1985	1986	1987	1988 prov.
		AT CURRENT PRICES			AUX PRIX COURANTS		
		MIO DR					
01	Cereals excluding rice	56 197	82 816	75 664	97 411	102 316	107 883
01.1	Wheat and spelt	32 118	45 652	42 807	58 439	57 222	64 687
01.2	Rye and maslin	75	128	222	165	255	364
01.3	Barley	3 239	7 812	5 265	7 088	6 288	6 498
01.4	Oats and summer cereal mixtures	222	259	239	373	342	395
01.5	Maize (grain)	20 542	28 956	27 131	31 348	38 211	35 939
01.6	Other	0	0	0	0	0	0
02	Rice	2 026	2 967	3 808	4 555	6 007	5 545
03	Pulses	3 913	3 876	4 674	5 783	4 991	6 230
04	Root crops	22 125	26 355	33 339	28 276	29 876	42 949
04.1	Potatoes	14 717	19 468	21 644	19 735	22 143	30 945
04.2	Sugarbeets	7 408	6 887	11 695	8 541	7 733	12 003
04.3	Other	0	0	0	0	0	0
05	Industrial crops	63 458	97 127	120 058	147 747	158 287	189 371
05.1	Oil seeds and oleaginous fruit (except olives)	1 500	3 552	5 354	9 680	8 102	3 859
05.2	Fibre plants	31 728	47 027	57 013	72 689	82 791	117 516
05.3	Tobacco	28 775	44 987	56 401	63 802	65 687	66 027
05.4	Hops	0	0	0	0	0	0
05.5	Other	1 454	1 561	1 290	1 575	1 708	1 971
06	Fresh vegetables	61 521	81 392	104 457	103 498	120 225	140 217
07	Fresh fruit	43 654	60 468	70 891	81 256	75 365	109 665
08	Citrus fruit	14 122	16 433	22 166	29 400	17 900	21 139
09	Grapes	24 987	28 501	32 004	33 809	28 846	54 548
10	Grape must and wine	12 276	12 449	15 958	19 612	20 408	21 206
11	Table olives	9 725	10 479	18 182	18 131	16 355	21 696
12	Olive oil	41 070	45 802	83 607	76 355	88 996	94 410
13	Other crops and crop products	16 290	18 765	20 310	25 063	30 498	33 367
13.1	Fodder plants	10 925	12 684	11 827	13 551	13 043	14 420
13.2	Nursery plants	362	446	550	522	758	825
13.3	Vegetable materials used primarily for plaiting	110	101	182	101	333	191
13.4	Flowers and ornamental plants	3 701	4 171	5 966	8 080	12 634	13 910
13.5	Seeds	991	951	1 484	1 476	2 161	2 456
13.6	Other	202	414	302	1 332	1 478	1 565
14	FINAL CROP OUTPUT (1to13)	371 361	487 428	605 118	670 895	699 979	848 224
15	Animals	110 769	130 409	153 910	173 848	188 494	198 755
15.1	Cattle (including calves)	24 234	28 689	35 135	33 583	41 035	39 909
15.2	Pigs	24 042	27 773	28 128	45 445	38 912	39 823
15.3	Equines	-600	-758	-846	-654	518	738
15.4	Sheep and goats	48 039	56 051	71 197	71 171	78 817	87 038
15.5	Poultry	13 039	16 658	17 178	20 342	24 320	25 859
15.6	Other	2 016	1 997	3 118	4 157	4 892	5 388
16	Animal products	69 613	83 994	104 906	124 259	139 597	156 599
16.1	Milk	51 664	58 408	76 783	93 906	100 023	113 607
16.2	Eggs	14 005	21 236	22 891	22 743	29 812	32 672
16.3	Wool	693	685	813	876	909	1 240
16.4	Other	3 251	3 665	4 420	6 734	8 853	9 080
17	FINAL ANIMAL OUTPUT (15+16)	180 373	214 403	258 816	298 107	328 091	355 354
18	Contract work	0	0	0	0	0	0
19	Adjustment	0	0	0	0	0	0
20	FINAL AGRICULTURAL OUTPUT (14+17+18+19)	551 734	701 830	863 935	969 002	1028 070	1203 577

1983	1984	1985	1986	1987	1988 prov.		
AT 1985 PRICES						AUX PRIX DE 1985	
MIO DR							
79 314	93 713	75 664	91 976	90 822	86 078	Céréales sans riz	01
46 414	53 646	42 807	57 197	52 696	54 119	Blé et épeautre	01.1
137	185	222	213	322	400	Seigle et méteil	01.2
5 745	8 846	5 265	8 100	7 009	6 284	Orge	01.3
331	334	239	348	332	377	Avoine et céréales d'été	01.4
26 687	30 701	27 131	26 119	30 462	24 894	Mais (grain)	01.5
0	0	0	0	0	0	Autres	01.6
3 165	3 475	3 807	4 356	4 779	4 208	Riz	02
5 905	5 112	4 673	4 864	3 806	4 885	Légumes secs	03
33 910	29 005	33 339	29 645	24 276	27 801	Plantes sarclées	04
22 690	20 751	21 644	19 244	17 568	19 080	Pommes de terre	04.1
11 220	8 254	11 695	10 401	6 709	8 721	Betteraves sucrières	04.2
0	0	0	0	0	0	Autres	04.3
89 307	108 024	120 057	138 677	131 892	136 464	Plantes industrielles	05
1 651	3 738	5 354	10 050	8 472	3 521	Graines et fruits oléagineux (sauf olives)	05.1
44 185	49 601	57 013	68 371	62 615	77 647	Plantes textiles	05.2
41 512	52 800	56 401	58 977	59 391	53 962	Tebac	05.3
0	0	0	0	0	0	Houblon	05.4
1 958	1 885	1 290	1 278	1 414	1 334	Autres	05.5
87 775	94 275	104 457	99 523	103 498	104 096	Légumes frais	06
71 232	69 286	70 891	69 355	56 864	72 737	Fruits frais	07
21 772	21 581	22 166	25 533	14 765	14 488	Agrumes	08
32 952	33 026	32 004	29 137	22 215	37 186	Raisins	09
19 974	18 762	15 958	17 554	15 884	14 961	Moût de raisins et vin	10
13 271	13 165	18 182	14 953	11 657	16 422	Olives de table	11
65 043	59 176	83 607	67 239	68 174	74 741	Huile d'olive	12
20 179	19 230	20 310	21 892	26 377	26 405	Autres produits végétaux	13
12 865	12 636	11 827	11 784	11 192	11 084	Plantes fourragères	13.1
432	482	550	505	619	619	Plants de pépinières	13.2
250	116	182	97	171	152	Matières à tresser	13.3
5 068	4 759	5 966	8 203	12 432	12 432	Fleurs et plantes ornementales	13.4
1 315	1 004	1 484	1 274	1 940	2 090	Semences	13.5
248	233	302	28	24	28	Autres	13.6
543 799	567 830	605 117	614 703	575 009	620 472	PRODUCTION VEGETALE FINALE (1+13)	14
157 712	160 412	153 910	154 108	153 626	152 519	Animaux	15
35 504	35 933	35 135	32 325	34 534	35 190	Bovins (y compris veaux)	15.1
31 809	32 829	28 128	36 449	30 410	29 627	Porcs	15.2
-811	-845	-846	-586	289	394	Equidés	15.3
69 202	70 684	71 197	66 422	66 464	67 273	Ovins et caprins	15.4
19 198	19 132	17 178	16 425	16 505	16 538	Volailles	15.5
2 810	2 679	3 118	3 073	3 424	3 497	Autres	15.6
105 309	104 699	104 906	106 487	108 466	111 416	Produits animaux	16
76 865	76 684	76 783	77 651	78 202	81 228	Lait	16.1
23 039	22 280	22 891	22 743	23 741	24 351	Oeufs	16.2
805	805	813	753	779	770	Laine	16.3
4 602	4 930	4 420	5 341	5 744	5 068	Autres	16.4
263 021	265 110	258 816	260 595	262 092	263 935	PRODUCTION ANIMALE FINALE (15+16)	17
0	0	0	0	0	0	Travaux agricoles à façon	18
0	0	0	0	0	0	Ajustement	19
806 820	832 940	863 933	875 298	837 101	884 408	PRODUCTION FINALE DE L'AGRICULTURE (14+17+18+19)	20

A.2 PRODUCTION, ORIGIN OF INCOME AND FIXED CAPITAL FORMATION

A.2.4 HELLAS

CONTINUED/SUITE

	1983	1984	1985	1986	1987	1988 prov.
	AT CURRENT PRICES			AUX PRIX COURANTS		
	MIO DR					
20 FINAL AGRICULTURAL OUTPUT (14+17+18+19)	551 734	701 830	863 935	969 002	1028 070	1203 577
21.1 Seeds and plants	5 203	6 011	7 683	7 632	7 998	10 034
21.2 Livestock and animal products	1 745	1 957	3 120	2 628	3 920	4 940
21.3 Energy;lubricants	24 833	31 851	42 059	50 364	52 351	54 291
21.4 Fertilizers and soil improvers	17 149	17 383	21 378	23 912	24 012	31 692
21.5 Plant protection products	:	:	:	11 880	13 864	15 819
21.6 Pharmaceutical products	:	:	:	5 156	5 862	6 999
21.7 Feedingstuffs	47 415	55 294	61 747	64 084	74 330	83 403
21.8 Material,small tools;maintenance and repair	21 865	26 685	33 038	40 680	43 145	47 757
21.9 Services	3 900	5 342	6 193	6 853	7 366	8 239
21.10 Other	7 141	9 252	11 171	14 134	15 774	18 829
21.11 VAT under-compensation	0	0	0	0	0	0
21.12 I.C. adjustment	0	0	0	0	0	0
21 TOTAL INTERMEDIATE CONSUMPTION	137 875	163 728	200 599	227 322	248 621	282 003
22 GROSS VALUE ADDED AT MARKET PRICES (20-21)	413 859	538 102	663 335	741 680	779 450	921 574
23 Subsidies	28 826	39 528	43 600	48 598	91 010	78 335
24 Taxes linked to production excluding VAT	9 000	11 818	14 188	20 962	7 006	1 515
25 VAT over-compensation	0	0	0	0	0	5 556
26 GROSS VALUE ADDED AT FACTOR COST (22+23-24+25)	433 685	565 812	692 748	769 316	863 454	1003 951
27 Depreciation	23 655	29 288	36 169	45 280	49 608	56 197
27.1 Equipment	14 396	17 598	22 081	27 842	28 955	31 928
27.2 Construction	9 259	11 690	14 088	17 438	20 653	24 269
28 NET VALUE ADDED AT FACTOR COST (26-27)	410 030	536 524	656 579	724 036	813 846	947 754
29 Compensation of employees	26 293	33 087	37 862	42 115	47 348	53 375
30 NET OPERATING SURPLUS (28-29)	383 737	503 437	618 717	681 921	766 498	894 379
31 Rent and other payments in cash or in kind	19 292	29 142	37 557	46 391	37 682	42 504
32 Interest	18 718	25 482	35 840	37 843	43 828	40 300
33 NET INCOME FROM AGR. ACTIVITY OF TOTAL LABOUR (28-31-32)	372 020	481 900	583 182	639 802	732 336	864 950
34 NET INCOME FROM AGR. ACTIVITY OF FAMILY LABOUR (28-29-31-32)	345 727	448 813	545 320	597 687	684 988	811 575
35.1 New plantations	795	1 002	1 251	1 043	618	566
35.2 Livestock capital	-1 608	-2 090	-271	651	131	-430
35.3 Machinery and other equipment	8 025	8 793	12 482	10 824	7 530	11 526
35.4 Transport equipment	19 643	21 945	31 587	23 408	22 241	27 079
35.5 Farm buildings	3 855	6 416	3 340	1 504	3 485	5 383
35.6 Other constructions with the exception of soil improvements	14 430	23 097	32 023	25 438	16 842	22 043
35.7 Soil improvements	9 257	10 070	12 942	15 067	14 517	13 590
35.8 Net purchases of existing reproducible fixed capital goods	0	0	0	0	0	0
35.9 Other goods of gross fixed capital formation	1 107	1 016	1 668	2 270	2 526	3 657
35.10 VAT under-compensation	0	0	0	0	0	0
35.11 G.F.C.F. adjustment	0	0	0	0	0	0
35 GROSS FIXED CAPITAL FORMATION (excluding deductible VAT)	55 504	70 249	95 022	80 205	67 890	83 414
27 Depreciation	23 655	29 288	36 169	45 280	49 608	56 197
36 NET FIXED CAPITAL FORMATION (excluding deductible VAT) (35-27)	31 849	40 961	58 853	34 925	18 282	27 217

1983	1984	1985	1986	1987	1988 prov.		
AT 1985 PRICES						AUX PRIX DE 1985	
MIO DR							
806 820	832 940	863 933	875 298	837 101	884 408	PRODUCTION FINALE DE L'AGRICULTURE (14+17+18+19)	20
8 207	7 406	7 683	6 442	6 406	6 940	Semences et plants	21.1
2 698	2 290	3 120	2 395	2 632	2 410	Bétail et produits animaux	21.2
36 223	38 347	42 059	44 539	46 143	48 831	Energie; lubrifiants	21.3
19 446	19 150	21 377	20 317	20 025	22 468	Engrais et amendements	21.4
:	:	:	:	:	:	Produits de protection de culture	21.5
:	:	:	:	:	:	Produits pharmaceutiques	21.6
68 629	66 020	61 747	58 372	64 623	66 304	Aliments pour animaux	21.7
30 634	31 960	33 037	33 008	32 117	31 941	Matériel, petit outillage; entretien et réparation	21.8
5 685	6 478	6 103	5 952	5 688	5 809	Services	21.9
10 353	10 615	11 171	11 949	11 693	12 649	Autres	21.10
0	0	0	0	0	0	Sous-compensation TVA	21.11
0	0	0	0	0	0	Ajustement C.I.	21.12
193 400	193 641	200 599	196 798	202 740	212 315	CONSOMMATION INTERMEDIAIRE TOTALE	21
613 420	639 299	663 334	678 500	634 361	672 093	VALEUR AJOUTEE BRUTE AUX PRIX DU MARCHÉ (20-21)	22
						Subventions	23
						Impôts liés à la production à l'exclusion de la TVA	24
						Surcompensation TVA	25
						VALEUR AJOUTEE BRUTE AU COUT DES FACTEURS (22+23-24+25)	26
						Amortissements	27
						Equipement	27.1
						Constructions	27.2
						VALEUR AJOUTEE NETTE AU COUT DES FACTEURS (26-27)	28
						Rémunérations des salariés	29
						EXCEDENT NET D'EXPLOITATION (28-29)	30
						Fermeages et autres prestations en espèces et en nature	31
						Intérêts	32
						REVENU NET DE L'ACTIVITE AGRICOLE TOTALE (28-31-32)	33
						REVENU NET DE L'ACTIVITE AGRICOLE FAMILIALE (28-29-31-32)	34
1 159	1 176	1 251	836	429	334	Plantations nouvelles	35.1
-1 174	-1 139	-271	124	-1 208	-1 207	Capital bétail	35.2
11 086	10 506	12 482	8 553	5 487	7 565	Machines et autres biens d'équipement	35.3
29 551	27 890	31 587	18 665	16 369	19 845	Matériel de transport	35.4
5 999	8 645	3 340	1 408	2 923	4 062	Bâtiments d'exploitation	35.5
21 040	27 070	32 023	20 363	11 696	13 049	Autres ouvrages à l'exception de l'amélioration des terres	35.6
13 983	12 227	12 942	12 504	10 444	8 336	Amélioration des terres	35.7
0	0	0	0	0	0	Acquisitions nettes de biens existants reproductibles de capital fixe	35.8
1 566	1 213	1 668	1 671	1 763	2 249	Autres biens de formation brute de capital fixe	35.9
0	0	0	0	0	0	Sous-compensation TVA	35.10
0	0	0	0	0	0	Ajustement FBCF	35.11
83 209	87 588	95 022	64 123	47 903	54 232	FORMATION BRUTE DE CAPITAL FIXE (hors TVA déductible)	35
						Amortissements	27
						FORMATION NETTE DE CAPITAL FIXE (hors TVA déductible) (35-27)	36

A.2 PRODUCTION, ORIGIN OF INCOME AND FIXED CAPITAL FORMATION

A.2.5 ESPANA

		1983	1984	1985	1986	1987	1988 prov.
		AT CURRENT PRICES				AUX PRIX COURANTS	
		MIO PTA					
01	Cereals excluding rice	166 294	353 730	362 055	273 959	347 106	406 114
01.1	Wheat and spelt	87 810	130 553	122 713	107 656	:	:
01.2	Rye and maslin	1 567	3 267	1 400	2 009	:	:
01.3	Barley	56 992	160 679	160 298	86 901	:	:
01.4	Oats and summer cereal mixtures	2 175	8 063	5 438	3 647	:	:
01.5	Maize (grain)	16 686	49 878	70 694	72 124	:	:
01.6	Other	1 064	1 291	1 512	1 622	:	:
02	Rice	7 768	17 350	17 174	17 520	:	:
03	Pulses	13 498	15 829	18 734	19 478	16 985	15 456
04	Root crops	150 164	167 136	110 552	148 524	142 286	114 398
04.1	Potatoes	89 339	109 660	59 964	90 424	:	:
04.2	Sugarbeets	59 263	55 888	48 778	56 626	:	:
04.3	Other	1 563	1 588	1 810	1 474	:	:
05	Industrial crops	63 264	90 994	94 274	119 993	113 393	139 700
05.1	Oil seeds and oleaginous fruit (except olives)	32 115	50 770	44 823	59 250	:	:
05.2	Fibre plants	11 913	17 564	23 214	31 058	:	:
05.3	Tobacco	9 142	10 305	11 306	12 786	:	:
05.4	Hops	1 264	1 285	1 456	1 647	:	:
05.5	Other	8 830	11 071	13 475	15 243	:	:
06	Fresh vegetables	247 459	297 307	285 307	345 507	374 875	402 240
07	Fresh fruit	138 673	163 618	179 596	216 952	208 707	200 150
08	Citrus fruit	124 836	91 611	120 071	121 352	104 363	113 755
09	Grapes	15 628	20 565	22 316	33 230	:	:
10	Grape must and wine	77 231	91 013	83 092	95 288	122 636	78 855
11	Table olives	12 392	17 541	16 847	12 966	17 115	25 141
12	Olive oil	114 123	52 290	134 584	83 172	109 787	161 276
13	Other crops and crop products	67 259	78 658	87 481	97 610	106 981	115 432
13.1	Fodder plants	4 972	4 843	4 026	5 710	:	:
13.2	Nursery plants	3 133	3 193	3 455	3 435	:	:
13.3	Vegetable materials used primarily for plaiting	787	874	923	1 034	:	:
13.4	Flowers and ornamental plants	21 296	28 175	32 922	38 722	:	:
13.5	Seeds	1 937	2 480	2 447	2 433	:	:
13.6	Other	35 135	39 093	43 708	46 277	:	:
14	FINAL CROP OUTPUT (1to13)	1198 588	1457 641	1532 082	1585 549	1720 321	1857 946
15	Animals	638 712	691 067	759 993	832 270	864 728	936 501
15.1	Cattle (including calves)	155 235	156 432	163 225	193 658	:	:
15.2	Pigs	247 780	256 398	295 058	336 714	:	:
15.3	Equines	1 692	1 609	1 424	2 055	:	:
15.4	Sheep and goats	95 826	117 880	135 401	147 260	:	:
15.5	Poultry	119 043	137 583	139 805	130 213	:	:
15.6	Other	19 135	21 165	25 081	22 370	:	:
16	Animal products	308 544	371 918	393 313	396 815	386 481	398 538
16.1	Milk	190 653	230 862	241 858	250 202	230 936	252 644
16.2	Eggs	87 453	105 018	111 833	105 539	117 254	107 404
16.3	Wool	2 981	3 316	4 255	3 266	:	:
16.4	Other	27 457	32 723	35 366	37 809	:	:
17	FINAL ANIMAL OUTPUT (15+16)	947 255	1062 985	1153 306	1229 085	1251 209	1335 039
18	Contract work	11 760	-725	8 961	9 781	10 299	10 670
19	Adjustment	2 634	4 231	1 796	7 259	13 576	13 407
20	FINAL AGRICULTURAL OUTPUT (14+17+18+19)	2160 238	2524 131	2696 145	2831 673	2995 405	3217 062

1983	1984	1985	1986	1987	1988- prov.		
AT 1985 PRICES						AUX PRIX DE 1985	
MIO PTA							
191 795	369 681	362 055	245 113	330 574	395 697	Céréales sans riz	01
103 618	141 850	122 713	95 829	:	:	Blé et épeautre	01.1
1 848	3 569	1 400	1 904	:	:	Seigle et méteil	01.2
64 461	163 201	160 298	77 880	:	:	Orge	01.3
2 426	8 482	5 438	3 324	:	:	Avoine et céréales d'été	01.4
18 244	51 216	70 694	64 644	:	:	Mais (grain)	01.5
1 197	1 363	1 512	1 533	:	:	Autres	01.6
8 382	16 512	17 174	18 394	:	:	Riz	02
16 741	19 167	18 734	18 265	19 069	16 704	Légumes secs	03
126 382	125 575	110 552	103 710	108 564	90 542	Plantes sarclées	04
56 951	64 489	59 964	49 241	:	:	Pommes de terre	04.1
67 647	59 313	48 778	52 947	:	:	Betteraves sucrières	04.2
1 784	1 774	1 810	1 522	:	:	Autres	04.3
70 593	97 641	94 274	95 586	101 694	118 575	Plantes industrielles	05
33 506	53 391	44 823	41 211	:	:	Graines et fruits oléagineux (sauf olives)	05.1
13 633	18 733	23 214	27 582	:	:	Plantes textiles	05.2
11 547	11 601	11 306	11 520	:	:	Tabac	05.3
1 320	1 274	1 456	1 502	:	:	Houblon	05.4
10 586	12 642	13 475	13 770	:	:	Autres	05.5
259 265	276 676	285 307	285 592	282 451	283 863	Légumes frais	06
156 757	164 864	179 596	150 860	176 205	146 955	Fruits frais	07
144 958	136 019	120 071	147 736	158 520	165 971	Agrumes	08
19 062	20 042	22 316	25 094	:	:	Raisins	09
76 613	85 388	83 092	90 613	97 772	53 188	Moût de raisins et vin	10
13 836	29 621	16 847	26 574	32 739	49 010	Olives de table	11
127 123	50 588	134 584	75 845	93 440	139 880	Huile d'olive	12
78 487	86 902	87 481	83 459	90 098	94 333	Autres produits végétaux	13
5 192	5 152	4 026	4 219	:	:	Plantes fourragères	13.1
3 502	3 374	3 455	3 352	:	:	Plants de pépinières	13.2
745	899	923	993	:	:	Matières à tresser	13.3
25 364	30 035	32 922	31 999	:	:	Fleurs et plantes ornementales	13.4
2 473	3 047	2 447	2 374	:	:	Semences	13.5
41 212	44 395	43 708	40 522	:	:	Autres	13.6
1289 988	1478 670	1532 081	1366 836	1528 134	1587 731	PRODUCTION VEGETALE FINALE (1à13)	14
783 450	751 626	759 993	792 466	854 012	920 624	Animaux	15
205 513	170 836	163 225	192 997	:	:	Bovins (y compris veaux)	15.1
283 017	287 783	295 058	304 707	:	:	Porcs	15.2
2 231	1 740	1 424	1 717	:	:	Equidés	15.3
132 002	139 028	135 401	141 502	:	:	Ovins et caprins	15.4
137 734	129 631	139 805	128 774	:	:	Volailles	15.5
22 952	22 609	25 081	22 769	:	:	Autres	15.6
398 404	398 149	393 313	395 143	378 182	379 756	Produits animaux	16
239 055	247 855	241 858	236 219	229 605	231 901	Lait	16.1
122 279	111 107	111 833	118 911	114 868	116 246	Deufs	16.2
4 088	4 160	4 255	4 298	:	:	Laine	16.3
32 981	35 027	35 366	35 715	:	:	Autres	16.4
1181 852	1149 774	1153 305	1187 608	1232 194	1300 379	PRODUCTION ANIMALE FINALE (15+16)	17
14 619	-808	8 961	8 691	8 570	8 398	Travaux agricoles à façon	18
3 190	4 603	1 796	6 673	-11 575	-13 866	Ajustement	19
2489 648	2632 238	2696 143	2569 808	2757 321	2882 642	PRODUCTION FINALE DE L'AGRICULTURE (14+17+18+19)	20

A.2 PRODUCTION, ORIGIN OF INCOME AND FIXED CAPITAL FORMATION

A.2.5 ESPANA

CONTINUED/SUITE

	1983	1984	1985	1986	1987	1988 prov.
	AT CURRENT PRICES			AUX PRIX COURANTS		
	MIO PTA					
20 FINAL AGRICULTURAL OUTPUT (14+17+18+19)	2160 238	2524 131	2696 145	2831 673	2995 405	3217 062
21.1 Seeds and plants	25 853	30 751	34 277	35 553	39 429	41 400
21.2 Livestock and animal products	1 202	1 022	1 684	6 588	:	:
21.3 Energy;lubricants	84 597	101 819	115 459	127 708	127 197	123 000
21.4 Fertilizers and soil improvers	105 618	136 044	148 868	157 080	153 782	150 398
21.5 Plant protection products	30 826	37 849	44 760	45 632	47 366	54 613
21.6 Pharmaceutical products	17 208	19 389	21 368	23 868	24 775	28 566
21.7 Feedingstuffs	504 386	575 898	589 830	619 004	631 384	674 318
21.8 Material,small tools;maintenance and repair	119 966	134 407	142 468	170 703	183 506	188 093
21.9 Services	29 989	37 944	43 532	47 419	:	:
21.10 Other	51 013	56 584	63 494	70 157	:	:
21.11 VAT under-compensation	0	0	0	0	0	0
21.12 I.C. adjustment	0	0	0	0	0	0
21 TOTAL INTERMEDIATE CONSUMPTION	970 657	1131 707	1205 739	1303 713	1346 736	1408 686
22 GROSS VALUE ADDED AT MARKET PRICES (20-21)	1189 581	1392 425	1490 406	1527 961	1648 670	1808 377
23 Subsidies	32 921	25 335	25 154	21 576	32 191	49 028
24 Taxes linked to production excluding VAT	5 982	6 085	6 510	6 781	0	0
25 VAT over-compensation	0	0	0	0	0	0
26 GROSS VALUE ADDED AT FACTOR COST (22+23-24+25)	1216 521	1411 675	1510 050	1542 756	1680 861	1857 405
27 Depreciation	152 158	177 625	200 717	230 601	245 128	264 248
27.1 Equipment	139 937	163 430	185 462	211 664	:	:
27.2 Construction	12 221	14 196	15 255	18 936	:	:
28 NET VALUE ADDED AT FACTOR COST (26-27)	1064 363	1234 050	1309 333	1312 156	1435 733	1593 156
29 Compensation of employees	244 711	239 327	271 380	273 299	282 864	296 442
30 NET OPERATING SURPLUS (28-29)	819 652	994 722	1037 953	1038 857	1152 869	1296 715
31 Rent and other payments in cash or in kind	64 201	69 267	76 277	83 894	88 340	95 761
32 Interest	118 075	128 724	138 595	146 034	152 167	156 580
33 NET INCOME FROM AGR. ACTIVITY OF TOTAL LABOUR (28-31-32)	882 087	1036 059	1094 460	1082 228	1195 226	1340 815
34 NET INCOME FROM AGR. ACTIVITY OF FAMILY LABOUR (28-29-31-32)	637 376	796 732	823 080	808 929	912 361	1044 374
35.1 New plantations	11 760	-725	8 961	9 781	:	:
35.2 Livestock capital	16 134	2 072	6 937	5 230	:	:
35.3 Machinery and other equipment	112 371	119 820	104 554	129 353	:	:
35.4 Transport equipment	40 206	46 796	55 752	56 010	:	:
35.5 Farm buildings	23 812	23 202	22 794	20 498	:	:
35.6 Other constructions with the exception of soil improvements	66 511	70 905	75 637	73 362	:	:
35.7 Soil improvements	94 087	60 199	54 691	49 243	:	:
35.8 Net purchases of existing reproducible fixed capital goods	0	0	0	0	:	:
35.9 Other goods of gross fixed capital formation	0	0	0	0	:	:
35.10 VAT under-compensation	0	0	0	0	:	:
35.11 G.F.C.F. adjustment	0	0	0	0	:	:
35 GROSS FIXED CAPITAL FORMATION (excluding deductible VAT)	364 881	322 269	329 325	343 478	:	:
27 Depreciation	152 158	177 625	200 717	230 601	245 128	264 248
36 NET FIXED CAPITAL FORMATION (excluding deductible VAT) (35-27)	212 723	144 643	128 608	112 877	:	:

1983	1984	1985	1986	1987	1988 prov.		
AT 1985 PRICES						AUX PRIX DE 1985	
MIO PTA							
2489 648	2632 238	2696 143	2569 808	2757 321	2882 642	PRODUCTION FINALE DE L'AGRICULTURE (14+17+18+19)	20
34 412	34 615	34 277	33 997	33 827	34 199	Semences et plants	21.1
1 303	1 009	1 684	7 323	:	:	Bétail et produits animaux	21.2
104 517	111 909	115 459	118 599	118 954	116 100	Energie; lubrifiants	21.3
124 590	144 435	148 868	157 400	162 436	178 030	Engrais et amendements	21.4
40 539	41 723	44 760	45 416	45 825	50 499	Produits de protection de culture	21.5
20 002	21 096	21 368	21 369	21 562	23 761	Produits pharmaceutiques	21.6
599 875	596 757	589 830	598 280	616 826	642 116	Aliments pour animaux	21.7
143 604	147 027	142 468	155 133	157 615	151 153	Matériel, petit outillage; entretien et réparation	21.8
37 174	42 097	43 532	44 253	:	:	Services	21.9
61 738	63 457	63 494	64 264	:	:	Autres	21.10
0	0	0	0	0	0	Sous-compensation TVA	21.11
0	0	0	0	0	0	Ajustement C.I.	21.12
1167 753	1294 121	1205 738	1246 032	1284 849	1336 243	CONSOMMATION INTERMEDIAIRE TOTALE	21
1321 894	1428 116	1490 405	1323 776	1472 472	1546 399	VALEUR AJOUTEE BRUTE AUX PRIX DU MARCHÉ (20-21)	22
						Subventions	23
						Impôts liés à la production à l'exclusion de la TVA	24
						Surcompensation TVA	25
						VALEUR AJOUTEE BRUTE AU COUT DES FACTEURS (22+23-24+25)	26
						Amortissements	27
						Equipement	27.1
						Constructions	27.2
						VALEUR AJOUTEE NETTE AU COUT DES FACTEURS (26-27)	28
						Rémunérations des salariés	29
						EXCEDENT NET D'EXPLOITATION (28-29)	30
						Fermages et autres prestations en espèces et en nature	31
						Intérêts	32
						REVENU NET DE L'ACTIVITE AGRICOLE TOTALE (28-31-32)	33
						REVENU NET DE L'ACTIVITE AGRICOLE FAMILIALE (28-29-31-32)	34
14 619	-808	8 961	8 691	:	:	Plantations nouvelles	35.1
21 942	3 975	6 937	4 085	:	:	Capital bétail	35.2
138 782	130 963	104 554	117 507	:	:	Machines et autres biens d'équipement	35.3
49 657	51 148	55 752	50 881	:	:	Matériel de transport	35.4
28 634	25 271	22 794	19 458	:	:	Bâtiments d'exploitation	35.5
77 257	78 065	75 637	64 848	:	:	Autres ouvrages à l'exception de l'amélioration des terres	35.6
109 287	66 279	54 691	43 528	:	:	Amélioration des terres	35.7
0	0	0	0	:	:	Acquisitions nettes de biens existants reproductibles de capital fixe	35.8
0	0	0	0	:	:	Autres biens de formation brute de capital fixe	35.9
0	0	0	0	:	:	Sous-compensation TVA	35.10
0	0	0	0	:	:	Ajustement FBCF	35.11
440 177	354 892	329 324	308 998	:	:	FORMATION BRUTE DE CAPITAL FIXE (hors TVA déductible)	35
						Amortissements	27
						FORMATION NETTE DE CAPITAL FIXE (hors TVA déductible) (35-27)	36

A.2 PRODUCTION, ORIGIN OF INCOME AND FIXED CAPITAL FORMATION

A.2.6 FRANCE

		1983	1984	1985	1986	1987	1988 prov.
		AT CURRENT PRICES			AUX PRIX COURANTS		
		MIO FF					
01	Cereals excluding rice	49 062	59 375	54 827	52 137	51 986	57 365
01.1	Wheat and spelt	28 200	36 293	30 577	29 903	28 421	32 677
01.2	Rye and maslin	81	122	100	77	122	139
01.3	Barley	6 993	9 144	8 794	7 886	7 761	7 696
01.4	Oats and summer cereal mixtures	511	872	668	400	458	441
01.5	Maize (grain)	12 989	12 646	14 398	13 599	14 909	16 069
01.6	Other	288	298	290	272	315	343
02	Rice	92	99	158	151	143	192
03	Pulses	1 433	1 892	2 294	2 749	3 710	4 451
04	Root crops	12 279	11 872	9 972	11 517	10 662	12 221
04.1	Potatoes	5 344	4 548	2 360	4 062	3 073	4 266
04.2	Sugarbeets	6 935	7 324	7 612	7 455	7 589	7 955
04.3	Other	0	0	0	0	0	0
05	Industrial crops	7 444	9 132	10 970	11 435	15 708	15 186
05.1	Oil seeds and oleaginous fruit (except olives)	5 794	7 255	9 224	9 784	14 226	13 577
05.2	Fibre plants	540	719	520	417	426	585
05.3	Tobacco	869	888	908	932	817	722
05.4	Hops	29	28	31	25	23	32
05.5	Other	212	242	287	277	216	270
06	Fresh vegetables	16 480	17 630	18 740	17 199	18 796	18 709
07	Fresh fruit	9 661	8 981	10 201	10 439	9 259	10 018
08	Citrus fruit	52	48	66	66	47	46
09	Grapes	285	283	340	298	303	373
10	Grape must and wine	25 749	23 901	29 852	33 798	31 238	29 559
11	Table olives	55	89	38	41	128	138
12	Olive oil	0	0	0	0	0	0
13	Other crops and crop products	11 425	12 370	12 191	13 183	13 179	11 825
13.1	Fodder plants	:	:	:	:	:	:
13.2	Nursery plants	1 956	2 006	1 874	2 258	2 252	2 366
13.3	Vegetable materials used primarily for plaiting	:	:	:	:	:	:
13.4	Flowers and ornamental plants	5 822	6 168	5 876	5 713	5 898	5 155
13.5	Seeds	3 383	3 890	4 121	4 686	4 584	3 805
13.6	Other	:	:	:	:	:	:
14	FINAL CROP OUTPUT (1to13)	134 017	145 672	149 649	153 013	155 159	160 083
15	Animals	82 448	85 725	87 964	84 912	82 334	84 016
15.1	Cattle (including calves)	43 131	43 499	45 227	43 391	41 540	42 848
15.2	Pigs	16 806	17 782	18 570	17 603	16 410	16 825
15.3	Equines	669	1 126	1 146	558	817	639
15.4	Sheep and goats	5 226	5 180	5 031	4 549	4 359	4 269
15.5	Poultry	12 931	14 281	14 176	14 814	15 419	15 835
15.6	Other	3 685	3 857	3 814	3 997	3 789	3 600
16	Animal products	52 550	55 313	55 834	57 894	57 241	56 093
16.1	Milk	46 261	48 222	49 241	51 768	50 442	49 793
16.2	Eggs	5 606	6 480	5 996	5 402	6 065	5 566
16.3	Wool	201	175	171	167	182	182
16.4	Other	482	436	426	557	552	552
17	FINAL ANIMAL OUTPUT (15+16)	134 998	141 038	143 798	142 806	139 575	140 109
18	Contract work	-582	-1 032	-1 039	-1 870	-613	-1 645
19	Adjustment	0	0	0	0	0	0
20	FINAL AGRICULTURAL OUTPUT (14+17+18+19)	268 433	285 678	292 408	293 949	294 121	298 547

1983	1984	1985	1986	1987	1988* prov.		
AT 1985 PRICES						AUX PRIX DE 1985	
MIO FF							
45 390	57 614	54 827	50 026	51 776	56 888	Céréales sans riz	01
26 273	35 892	30 577	28 280	28 606	31 844	Blé et épeautre	01.1
88	139	100	74	133	150	Seigle et méteil	01.2
6 368	8 647	8 794	7 689	7 888	7 629	Orge	01.3
417	725	668	288	318	328	Avoine et céréales d'été	01.4
11 960	11 895	14 398	13 439	14 536	16 599	Mais (grain)	01.5
283	315	290	257	296	337	Autres	01.6
98	94	158	149	155	201	Riz	02
1 334	1 866	2 294	2 707	3 900	5 244	Légumes secs	03
8 558	9 418	9 972	8 784	8 905	9 797	Plantes sarclées	04
1 890	2 149	2 360	2 147	2 289	2 243	Pommes de terre	04.1
6 668	7 269	7 612	6 637	6 616	7 554	Betteraves sucrières	04.2
0	0*	0	0	0	0	Autres	04.3
7 157	8 893	10 970	11 550	18 495	17 668	Plantes industrielles	05
5 608	7 259	9 224	9 962	17 040	16 169	Graines et fruits oléagineux (sauf olives)	05.1
328	456	520	327	389	440	Plantes textiles	05.2
918	891	908	937	818	730	Tabac	05.3
33	31	31	27	18	21	Houblon	05.4
270	256	287	297	230	308	Autres	05.5
18 633	19 191	18 740	19 106	19 050	19 936	Légumes frais	06
9 569	10 359	10 201	10 472	11 045	10 321	Fruits frais	07
57	49	66	73	61	52	Agrumes	08
282	291	340	288	270	293	Raisins	09
32 880	26 976	29 852	35 347	33 694	31 076	Moût de raisins et vin	10
62	100	38	38	109	101	Olives de table	11
0	0	0	0	0	0	Huile d'olive	12
12 986	13 040	12 191	12 990	12 918	12 452	Autres produits végétaux	13
:	:	:	:	:	:	Plantes fourragères	13.1
2 453	2 286	1 874	2 177	2 197	2 197	Plants de pépinières	13.2
:	:	:	:	:	:	Matières à tresser	13.3
6 346	6 485	5 876	5 782	5 886	5 927	Fleurs et plantes ornementales	13.4
3 929	3 965	4 121	4 629	4 517	3 803	Semences	13.5
:	:	:	:	:	:	Autres	13.6
137 004	147 891	149 648	151 530	160 380	164 029	PRODUCTION VEGETALE FINALE (1à13)	14
87 187	87 703	87 964	87 754	87 273	86 997	Animaux	15
44 576	44 971	45 227	44 367	41 983	40 708	Bovins (y compris veaux)	15.1
18 405	18 424	18 570	19 077	19 464	20 826	Porcs	15.2
884	1 337	1 146	813	1 284	817	Equidés	15.3
5 204	5 056	5 031	4 713	4 704	4 492	Ovins et caprins	15.4
14 241	14 067	14 176	14 964	16 008	16 325	Volailles	15.5
3 877	3 848	3 814	3 829	3 829	3 829	Autres	15.6
57 530	57 097	55 834	55 878	54 893	53 511	Produits animaux	16
50 771	50 463	49 241	50 181	48 334	46 594	Lait	16.1
6 056	6 013	5 996	5 996	5 863	6 221	Oeufs	16.2
177	173	171	168	168	168	Laine	16.3
526	448	426	534	528	528	Autres	16.4
144 717	144 800	143 798	144 643	142 166	140 507	PRODUCTION ANIMALE FINALE (15+16)	17
-635	-1 113	-1 039	-1 658	-520	-1 398	Travaux agricoles à façon	18
0	0	0	0	0	0	Ajustement	19
281 087	291 578	292 407	294 515	302 025	303 138	PRODUCTION FINALE DE L'AGRICULTURE (14+17+18+19)	20

A.2 PRODUCTION, ORIGIN OF INCOME AND FIXED CAPITAL FORMATION

A.2.6 FRANCE

CONTINUED/SUITE

	1983	1984	1985	1986	1987	1988 prov.
	AT CURRENT PRICES			AUX PRIX COURANTS		
	MIO FF					
20 FINAL AGRICULTURAL OUTPUT (14+17+18+19)	268 433	285 678	292 408	293 949	294 121	298 547
21.1 Seeds and plants	11 797	12 872	12 293	13 299	14 379	12 998
21.2 Livestock and animal products	454	466	413	474	638	493
21.3 Energy;lubricants	11 146	11 973	12 896	10 388	10 434	9 728
21.4 Fertilizers and soil improvers	19 936	22 183	24 431	21 429	19 806	20 536
21.5 Plant protection products	8 795	9 723	10 721	11 536	10 865	12 154
21.6 Pharmaceutical products	1 247	1 346	1 401	1 492	1 659	1 894
21.7 Feedingstuffs	37 383	40 668	39 011	39 923	40 019	44 103
21.8 Material,small tools;maintenance and repair	11 845	13 088	13 057	13 198	13 844	14 945
21.9 Services	11 560	13 250	13 965	14 866	15 762	16 486
21.10 Other	1 568	1 695	1 799	1 918	2 083	2 009
21.11 VAT under-compensation	2 796	3 210	3 026	2 804	2 495	2 538
21.12 I.C. adjustment	0	0	0	0	0	0
21 TOTAL INTERMEDIATE CONSUMPTION	118 527	130 474	132 993	131 327	131 994	137 884
22 GROSS VALUE ADDED AT MARKET PRICES (20-21)	149 906	155 204	159 415	162 622	162 127	160 663
23 Subsidies	5 738	7 041	7 260	9 509	10 601	10 281
24 Taxes linked to production excluding VAT	7 781	9 057	9 362	10 860	11 524	11 674
25 VAT over-compensation	0	0	0	0	0	0
26 GROSS VALUE ADDED AT FACTOR COST (22+23-24+25)	147 863	153 188	157 313	161 271	161 204	159 270
27 Depreciation	23 676	25 109	25 617	26 691	27 395	28 029
27.1 Equipment	:	:	:	:	:	:
27.2 Construction	:	:	:	:	:	:
28 NET VALUE ADDED AT FACTOR COST (26-27)	124 187	128 079	131 696	134 580	133 809	131 241
29 Compensation of employees	20 603	21 977	22 696	23 400	24 345	24 818
30 NET OPERATING SURPLUS (28-29)	103 584	106 102	109 000	111 180	109 464	106 423
31 Rent and other payments in cash or in kind	9 139	9 258	9 389	9 436	9 445	9 606
32 Interest	10 857	12 321	13 042	13 408	12 459	12 294
33 NET INCOME FROM AGR. ACTIVITY OF TOTAL LABOUR (28-31-32)	104 191	106 500	109 265	111 736	111 905	109 341
34 NET INCOME FROM AGR. ACTIVITY OF FAMILY LABOUR (28-29-31-32)	83 588	84 523	86 569	88 336	87 560	84 523
35.1 New plantations	-582	-1 032	-1 039	-1 870	-613	-1 645
35.2 Livestock capital	399	-1 575	-580	-1 049	-3 312	-2 447
35.3 Machinery and other equipment	17 505	17 990	17 506	16 526	17 578	20 021
35.4 Transport equipment	1 162	1 073	1 023	1 189	1 284	1 407
35.5 Farm buildings	5 183	5 253	5 804	5 992	6 224	7 045
35.6 Other constructions with the exception of soil improvements	0	0	0	0	0	0
35.7 Soil improvements	1 435	1 490	1 580	1 615	1 686	1 901
35.8 Net purchases of existing reproducible fixed capital goods	0	0	0	0	0	0
35.9 Other goods of gross fixed capital formation	0	0	0	0	0	0
35.10 VAT under-compensation	1 092	944	849	945	885	991
35.11 G.F.C.F. adjustment	0	0	0	0	0	0
35 GROSS FIXED CAPITAL FORMATION (excluding deductible VAT)	26 194	24 142	25 143	23 348	23 732	27 273
27 Depreciation	23 676	25 109	25 617	26 691	27 395	28 029
36 NET FIXED CAPITAL FORMATION (excluding deductible VAT) (35-27)	2 518	-967	-474	-3 343	-3 663	-756

1983	1984	1985	1986	1987	1988 prov.		
AT 1985 PRICES						AUX PRIX DE 1985	
MIO FF							
281 087	291 578	292 407	294 515	302 025	303 138	PRODUCTION FINALE DE L'AGRICULTURE (14+17+18+19)	20
11 820	12 119	12 293	12 577	12 832	11 602	Semences et plants	21.1
498	489	413	495	616	475	Bétail et produits animaux	21.2
12 859	12 958	12 896	12 793	13 411	13 146	Energie;lubrifiants	21.3
23 522	24 395	24 431	23 470	24 429	24 802	Engrais et amendements	21.4
9 640	10 188	10 721	11 145	10 331	11 625	Produits de protection de culture	21.5
1 406	1 412	1 401	1 460	1 584	1 861	Produits pharmaceutiques	21.6
39 002	38 841	39 011	41 182	42 025	44 139	Aliments pour animaux	21.7
13 793	13 551	13 057	12 963	13 164	13 793	Matériel,petit outillage;entretien et réparation	21.8
13 447	14 079	13 945	13 989	14 450	14 839	Services	21.9
1 877	1 861	1 799	1 890	1 970	1 944	Autres	21.10
2 682	2 875	3 026	2 711	2 721	2 702	Sous-compensation TVA	21.11
0	0	0	0	0	0	Ajustement C.I.	21.12
130 547	132 767	132 993	134 674	137 533	140 927	CONSOMMATION INTERMEDIAIRE TOTALE	21
150 540	158 811	159 415	159 842	164 492	162 211	VALEUR AJOUTEE BRUTE AUX PRIX DU MARCHÉ (20-21)	22
						Subventions	23
						Impôts liés à la production à l'exclusion de la TVA	24
						Surcompensation TVA	25
						VALEUR AJOUTEE BRUTE AU COUT DES FACTEURS (22+23-24+25)	26
						Amortissements	27
						Equipement	27.1
						Constructions	27.2
						VALEUR AJOUTEE NETTE AU COUT DES FACTEURS (26-27)	28
						Rémunérations des salariés	29
						EXCEDENT NET D'EXPLOITATION (28-29)	30
						Fermages et autres prestations en espèces et en nature	31
						Intérêts	32
						REVENU NET DE L'ACTIVITE AGRICOLE TOTALE (28-31-32)	33
						REVENU NET DE L'ACTIVITE AGRICOLE FAMILIALE (28-29-31-32)	34
-635	-1 113	-1 039	-1 658	-520	-1 398	Plantations nouvelles	35.1
277	-1 551	-580	-940	-2 931	-1 991	Capital bétail	35.2
19 351	18 716	17 506	15 731	16 146	17 891	Machines et autres biens d'équipement	35.3
1 315	1 057	1 023	1 101	1 120	1 155	Matériel de transport	35.4
5 522	5 342	5 804	5 783	5 610	6 139	Bâtiments d'exploitation	35.5
0	0	0	0	0	0	Autres ouvrages à l'exception de l'amélioration des terres	35.6
1 671	1 634	1 580	1 561	1 801	1 966	Amélioration des terres	35.7
0	0	0	0	0	0	Acquisitions nettes de biens existants reproductibles de capital fixe	35.8
0	0	0	0	0	0	Autres biens de formation brute de capital fixe	35.9
945	861	849	813	833	904	Sous-compensation TVA	35.10
0	0	0	0	0	0	Ajustement FBCF	35.11
28 446	24 945	25 143	22 391	22 059	24 666	FORMATION BRUTE DE CAPITAL FIXE (hors TVA déductible)	35
						Amortissements	27
						FORMATION NETTE DE CAPITAL FIXE (hors TVA déductible) (35-27)	36

A.2 PRODUCTION, ORIGIN OF INCOME AND FIXED CAPITAL FORMATION

A.2.7 IRELAND

		1983	1984	1985	1986	1987	1988 prov.
		AT CURRENT PRICES				AUX PRIX COURANTS	
		MIO IRL					
01	Cereals excluding rice	171,3	207,6	133,6	124,7	142,8	164,6
01.1	Wheat and spelt	45,4	70,0	41,2	36,2	32,0	44,9
01.2	Rye and maslin	0,0	0,0	0,0	0,0	0,0	0,0
01.3	Barley	121,4	130,7	89,2	85,1	105,7	111,6
01.4	Oats and summer cereal mixtures	4,5	6,8	3,2	3,4	5,1	8,1
01.5	Maize (grain)	0,0	0,0	0,0	0,0	0,0	0,0
01.6	Other	0,0	0,0	0,0	0,0	0,0	0,0
02	Rice	0,0	0,0	0,0	0,0	0,0	0,0
03	Pulses	0,2	0,4	0,0	0,0	0,3	0,5
04	Root crops	103,2	125,3	79,6	90,6	108,1	85,3
04.1	Potatoes	52,1	70,0	36,1	44,6	49,1	33,4
04.2	Sugarbeets	51,1	55,3	43,5	46,0	59,0	51,9
04.3	Other	0,0	0,0	0,0	0,0	0,0	0,0
05	Industrial crops	2,8	4,7	4,4	1,7	4,3	3,5
05.1	Oil seeds and oleaginous fruit (except olives)	0,0	0,0	0,0	0,0	0,0	0,0
05.2	Fibre plants	:	:	:	:	:	:
05.3	Tobacco	0,0	0,0	0,0	0,0	0,0	0,0
05.4	Hops	:	:	:	:	:	:
05.5	Other	:	:	:	:	:	:
06	Fresh vegetables	54,4	57,2	59,2	58,2	62,4	67,7
07	Fresh fruit	7,1	8,6	7,1	6,1	7,2	8,8
08	Citrus fruit	0,0	0,0	0,0	0,0	0,0	0,0
09	Grapes	0,0	0,0	0,0	0,0	0,0	0,0
10	Grape must and wine	0,0	0,0	0,0	0,0	0,0	0,0
11	Table olives	0,0	0,0	0,0	0,0	0,0	0,0
12	Olive oil	0,0	0,0	0,0	0,0	0,0	0,0
13	Other crops and crop products	41,7	42,0	38,7	44,8	47,9	46,9
13.1	Fodder plants	:	:	:	:	:	:
13.2	Nursery plants	:	:	:	:	:	:
13.3	Vegetable materials used primarily for plaiting	0,0	0,0	0,0	0,0	0,0	0,0
13.4	Flowers and ornamental plants	:	:	:	:	:	:
13.5	Seeds	:	:	:	:	:	:
13.6	Other	:	:	:	:	:	:
14	FINAL CROP OUTPUT (1to13)	380,7	445,8	322,6	325,8	373,1	377,2
15	Animals	1 293,6	1 437,3	1 414,3	1 408,4	1 484,6	1 688,3
15.1	Cattle (including calves)	919,6	1 040,7	1 033,9	1 033,4	1 056,6	1 247,6
15.2	Pigs	173,0	163,2	151,3	144,0	141,8	132,5
15.3	Equines	55,6	68,9	53,6	46,5	72,2	76,5
15.4	Sheep and goats	88,4	93,8	104,1	106,5	128,0	139,1
15.5	Poultry	66,0	70,6	71,3	78,0	86,0	92,6
15.6	Other	0,0	0,0	0,0	0,0	0,0	0,0
16	Animal products	885,5	959,6	1 001,8	984,9	1 017,4	1 094,3
16.1	Milk	853,2	919,3	965,4	954,9	981,8	1 057,9
16.2	Eggs	25,7	32,2	28,2	23,6	26,9	24,7
16.3	Wool	5,8	7,5	8,0	6,1	8,4	11,3
16.4	Other	0,9	0,6	0,3	0,2	0,3	0,3
17	FINAL ANIMAL OUTPUT (15+16)	2 179,1	2 396,9	2 416,1	2 393,3	2 502,0	2 782,6
18	Contract work	0,0	0,0	0,0	0,0	0,0	0,0
19	Adjustment	0,0	0,0	0,0	0,0	0,0	0,0
20	FINAL AGRICULTURAL OUTPUT (14+17+18+19)	2 559,8	2 842,7	2 738,7	2 719,2	2 875,1	3 159,7

1983	1984	1985	1986	1987	1988 - prov.		
AT 1985 PRICES			AUX PRIX DE 1985				
MIO IRL							
142,2	190,3	133,6	116,4	131,3	141,0	Céréales sans riz	01
39,8	66,5	41,2	34,3	28,6	38,8	Blé et épeautre	01.1
0,0	0,0	0,0	0,0	0,0	0,0	Seigle et méteil	01.2
99,3	119,0	89,2	79,6	99,2	96,9	Orge	01.3
3,0	4,7	3,2	2,6	3,5	5,4	Avoine et céréales d'été	01.4
0,0	0,0	0,0	0,0	0,0	0,0	Mais (grain)	01.5
0,0	0,0	0,0	0,0	0,0	0,0	Autres	01.6
0,0	0,0	0,0	0,0	0,0	0,0	Riz	02
0,1	0,2	0,0	0,0	0,3	0,6	Légumes secs	03
87,4	93,6	79,6	72,5	88,3	80,9	Plantes sarclées	04
36,3	35,9	36,1	28,0	34,0	34,0	Pommes de terre	04.1
51,1	57,6	43,5	44,5	54,3	46,9	Betteraves sucrières	04.2
0,0	0,0	0,0	0,0	0,0	0,0	Autres	04.3
2,3	4,6	4,4	1,6	4,7	3,6	Plantes industrielles	05
0,0	0,0	0,0	0,0	0,0	0,0	Graines et fruits oléagineux (sauf olives)	05.1
:	:	:	:	:	:	Plantes textiles	05.2
0,0	0,0	0,0	0,0	0,0	0,0	Tabac	05.3
:	:	:	:	:	:	Houblon	05.4
:	:	:	:	:	:	Autres	05.5
55,0	58,4	59,2	59,2	63,3	65,3	Légumes frais	06
6,0	8,9	7,1	6,2	8,3	8,6	Fruits frais	07
0,0	0,0	0,0	0,0	0,0	0,0	Agrumes	08
0,0	0,0	0,0	0,0	0,0	0,0	Raisins	09
0,0	0,0	0,0	0,0	0,0	0,0	Moût de raisins et vin	10
0,0	0,0	0,0	0,0	0,0	0,0	Olives de table	11
0,0	0,0	0,0	0,0	0,0	0,0	Huile d'olive	12
47,0	45,5	38,7	41,7	44,9	42,4	Autres produits végétaux	13
:	:	:	:	:	:	Plantes fourragères	13.1
:	:	:	:	:	:	Plants de pépinières	13.2
0,0	0,0	0,0	0,0	0,0	0,0	Matières à tresser	13.3
:	:	:	:	:	:	Fleurs et plantes ornementales	13.4
:	:	:	:	:	:	Semences	13.5
:	:	:	:	:	:	Autres	13.6
340,4	401,8	322,6	298,3	341,2	343,2	PRODUCTION VEGETALE FINALE (1à13)	14
1 274,4	1 378,9	1 414,3	1 440,7	1 443,9	1 515,5	Animaux	15
905,3	1 009,1	1 033,4	1 045,7	1 022,4	1 080,8	Bovins (y compris veaux)	15.1
169,5	161,0	151,3	157,9	158,0	158,0	Porcs	15.2
48,9	54,8	53,6	54,5	56,8	59,7	Equidés	15.3
82,5	86,9	104,1	102,2	119,5	123,4	Ovins et caprins	15.4
68,1	66,9	71,3	80,4	87,2	93,6	Volailles	15.5
0,0	0,0	0,0	0,0	0,0	0,0	Autres	15.6
943,7	989,1	1 001,8	966,4	951,4	919,9	Produits animaux	16
908,6	952,3	965,4	928,7	911,7	879,4	Lait	16.1
27,5	28,8	28,2	28,6	29,7	28,7	Deufs	16.2
6,8	7,2	8,0	8,9	9,9	11,6	Laine	16.3
0,7	0,5	0,3	0,1	0,2	0,2	Autres	16.4
2 218,2	2 368,1	2 416,1	2 407,1	2 395,4	2 435,3	PRODUCTION ANIMALE FINALE (15+16)	17
0,0	0,0	0,0	0,0	0,0	0,0	Travaux agricoles à façon	18
0,0	0,0	0,0	0,0	0,0	0,0	Ajustement	19
2 558,6	2 770,0	2 738,7	2 705,4	2 736,5	2 778,5	PRODUCTION FINALE DE L'AGRICULTURE (14+17+18+19)	20

A.2 PRODUCTION, ORIGIN OF INCOME AND FIXED CAPITAL FORMATION

A.2.7 IRELAND

CONTINUED/SUITE

	1983	1984	1985	1986	1987	1988 prov.
	AT CURRENT PRICES			AUX PRIX COURANTS		
	MIO IRL					
20 FINAL AGRICULTURAL OUTPUT (14+17+18+19)	2 559,8	2 842,7	2 738,7	2 719,2	2 875,1	3 159,7
21.1 Seeds and plants	32,3	41,4	40,6	38,3	40,4	38,1
21.2 Livestock and animal products	4,3	5,8	5,2	3,9	4,9	8,0
21.3 Energy;lubricants	144,8	148,0	155,9	137,9	132,9	130,4
21.4 Fertilizers and soil improvers	235,0	264,2	289,5	258,8	223,3	221,4
21.5 Plant protection products	24,4	28,6	23,5	26,2	26,7	30,9
21.6 Pharmaceutical products	30,4	33,7	40,3	41,8	36,7	42,4
21.7 Feedingstuffs	488,8	493,2	479,3	556,5	474,6	489,0
21.8 Material,small tools;maintenance and repair	77,0	82,9	88,4	89,9	91,5	94,3
21.9 Services	49,1	56,4	65,2	69,0	70,6	75,7
21.10 Other	53,8	64,9	70,4	66,6	76,9	97,6
21.11 VAT under-compensation	0,0	0,0	0,0	0,0	0,0	0,0
21.12 I.C. adjustment	0,0	0,0	0,0	0,0	0,0	0,0
21 TOTAL INTERMEDIATE CONSUMPTION	1 140,0	1 219,0	1 263,2	1 288,8	1 178,3	1 227,7
22 GROSS VALUE ADDED AT MARKET PRICES (20-21)	1 419,8	1 623,7	1 475,5	1 430,4	1 696,8	1 932,0
23 Subsidies	97,0	151,4	181,0	165,3	174,6	217,2
24 Taxes linked to production excluding VAT	23,0	43,2	41,0	44,4	57,1	61,8
25 VAT over-compensation	0,0	0,0	0,0	0,0	0,0	0,0
26 GROSS VALUE ADDED AT FACTOR COST (22+23-24+25)	1 493,8	1 731,9	1 615,6	1 551,2	1 814,3	2 087,4
27 Depreciation	256,4	270,4	279,6	286,7	292,2	300,8
27.1 Equipment	190,9	203,7	210,8	216,4	221,5	227,9
27.2 Construction	65,5	66,7	68,8	70,2	70,8	72,9
28 NET VALUE ADDED AT FACTOR COST (26-27)	1 237,4	1 461,5	1 336,0	1 264,5	1 522,1	1 786,6
29 Compensation of employees	94,9	101,1	112,4	118,2	124,1	132,2
30 NET OPERATING SURPLUS (28-29)	1 142,5	1 360,4	1 223,6	1 146,4	1 398,0	1 654,5
31 Rent and other payments in cash or in kind	6,2	6,3	6,2	6,1	5,9	6,0
32 Interest	235,0	221,0	208,0	199,0	179,0	160,0
33 NET INCOME FROM AGR. ACTIVITY OF TOTAL LABOUR (28-31-32)	996,2	1 234,2	1 121,8	1 059,5	1 337,2	1 620,7
34 NET INCOME FROM AGR. ACTIVITY OF FAMILY LABOUR (28-29-31-32)	901,3	1 133,1	1 009,4	941,3	1 213,1	1 488,5
35.1 New plantations	0,0	0,0	0,0	0,0	0,0	0,0
35.2 Livestock capital	8,1	10,7	9,5	-24,1	16,4	102,1
35.3 Machinery and other equipment	79,6	86,3	98,5	86,5	77,3	92,4
35.4 Transport equipment	36,1	43,5	49,6	61,8	57,9	71,8
35.5 Farm buildings	60,9	35,8	35,0	24,8	35,2	65,5
35.6 Other constructions with the exception of soil improvements	0,0	0,0	0,0	0,0	0,0	0,0
35.7 Soil improvements	45,2	57,3	34,2	30,9	26,6	28,6
35.8 Net purchases of existing reproducible fixed capital goods	0,0	0,0	0,0	0,0	0,0	0,0
35.9 Other goods of gross fixed capital formation	45,2	46,5	45,5	43,8	47,5	55,1
35.10 VAT under-compensation	0,0	0,0	0,0	0,0	0,0	0,0
35.11 G.F.C.F. adjustment	0,0	0,0	0,0	0,0	0,0	0,0
35 GROSS FIXED CAPITAL FORMATION (excluding deductible VAT)	275,1	280,1	272,3	223,6	260,9	415,5
27 Depreciation	256,4	270,4	279,6	286,7	292,2	300,8
36 NET FIXED CAPITAL FORMATION (excluding deductible VAT) (35-27)	18,7	9,7	-7,3	-63,1	-31,3	114,7

1983	1984	1985	1986	1987	1988 prov.		
AT 1985 PRICES						AUX PRIX DE 1985	
MIO IRL							
2 558,6	2 770,0	2 738,7	2 705,4	2 736,5	2 778,5	PRODUCTION FINALE DE L'AGRICULTURE (14+17+18+19)	20
36,2	39,7	40,6	37,0	37,4	41,3	Semences et plants	21.1
4,3	6,0	5,2	3,9	4,8	7,5	Bétail et produits animaux	21.2
158,7	154,1	155,9	168,0	162,1	163,4	Energie;lubrifiants	21.3
279,8	297,6	289,5	273,5	309,1	287,3	Engrais et amendements	21.4
26,6	29,3	28,5	26,2	26,9	30,4	Produits de protection de culture	21.5
35,7	35,9	40,3	40,5	36,1	42,3	Produits pharmaceutiques	21.6
490,0	461,2	479,3	573,3	500,2	503,9	Aliments pour animaux	21.7
87,4	89,0	88,4	87,3	86,2	86,1	Matériel,petit outillage;entretien et réparation	21.8
65,0	65,3	65,2	65,4	66,0	68,2	Services	21.9
67,1	71,0	70,4	67,0	64,0	69,5	Autres	21.10
0,0	0,0	0,0	0,0	0,0	0,0	Sous-compensation TVA	21.11
0,0	0,0	0,0	0,0	0,0	0,0	Ajustement C.I.	21.12
1 251,3	1 249,5	1 263,2	1 342,1	1 292,8	1 299,8	CONSOMMATION INTERMEDIAIRE TOTALE	21
1 307,3	1 520,4	1 475,5	1 363,3	1 443,8	1 478,7	VALEUR AJOUTEE BRUTE AUX PRIX DU MARCHÉ (20-21)	22
						Subventions	23
						Impôts liés à la production à l'exclusion de la TVA	24
						Surcompensation TVA	25
						VALEUR AJOUTEE BRUTE AU COUT DES FACTEURS (22+23-24+25)	26
						Amortissements	27
						Equipment	27.1
						Constructions	27.2
						VALEUR AJOUTEE NETTE AU COUT DES FACTEURS (26-27)	28
						Rémunérations des salariés	29
						EXCEDENT NET D'EXPLOITATION (28-29)	30
						Fermages et autres prestations en espèces et en nature	31
						Intérêts	32
						REVENU NET DE L'ACTIVITE AGRICOLE TOTALE (28-31-32)	33
						REVENU NET DE L'ACTIVITE AGRICOLE FAMILIALE (28-29-31-32)	34
0,0	0,0	0,0	0,0	0,0	0,0	Plantations nouvelles	35.1
6,9	8,8	9,5	-24,7	15,5	81,5	Capital bétail	35.2
90,9	91,0	98,5	83,4	71,3	81,5	Machines et autres biens d'équipement	35.3
41,4	46,0	49,6	59,2	52,2	62,1	Matériel de transport	35.4
68,4	37,6	35,0	23,7	32,7	58,6	Bâtiments d'exploitation	35.5
0,0	0,0	0,0	0,0	0,0	0,0	Autres ouvrages à l'exception de l'amélioration des terres	35.6
50,8	60,1	34,2	29,6	24,8	25,5	Amélioration des terres	35.7
0,0	0,0	0,0	0,0	0,0	0,0	Acquisitions nettes de biens existants reproductibles de capital fixe	35.8
50,2	48,4	45,5	44,1	47,1	51,7	Autres biens de formation brute de capital fixe	35.9
0,0	0,0	0,0	0,0	0,0	0,0	Sous-compensation TVA	35.10
0,0	0,0	0,0	0,0	0,0	0,0	Ajustement FBCF	35.11
308,4	291,8	272,3	215,3	243,6	360,7	FORMATION BRUTE DE CAPITAL FIXE (hors TVA déductible)	35
						Amortissements	27
						FORMATION NETTE DE CAPITAL FIXE (hors TVA déductible) (35-27)	36

A.2 PRODUCTION, ORIGIN OF INCOME AND FIXED CAPITAL FORMATION

A.2.8 ITALIA

		1983	1984	1985	1986	1987	1988 prov.
		AT CURRENT PRICES			AUX PRIX COURANTS		
		MRD LIT					
01	Cereals excluding rice	3 967,6	5 206,8	4 683,7	5 366,2	5 171,8	4 705,1
01.1	Wheat and spelt	2 775,0	3 520,0	2 849,2	3 416,4	3 250,8	2 683,4
01.2	Rye and maslin	5,4	4,3	3,6	3,8	4,2	3,7
01.3	Barley	99,1	218,3	209,5	222,8	241,1	242,4
01.4	Oats and summer cereal mixtures	16,3	44,5	38,8	46,7	42,7	95,1
01.5	Maize (grain)	1 045,4	1 385,7	1 559,1	1 646,9	1 601,4	1 639,3
01.6	Other	26,4	34,0	23,5	29,6	31,6	41,2
02	Rice	552,1	601,0	683,3	597,3	624,3	655,4
03	Pulses	113,0	136,9	155,5	150,5	143,7	137,0
04	Root crops	1 290,0	1 694,6	1 514,0	1 754,1	1 849,9	1 665,6
04.1	Potatoes	638,7	986,9	741,6	661,3	724,0	682,1
04.2	Sugarbeets	645,0	699,2	765,7	1 086,4	1 120,2	978,1
04.3	Other	6,2	8,5	6,7	6,4	5,7	5,4
05	Industrial crops	633,5	748,6	914,1	1 423,9	1 839,1	1 670,9
05.1	Oil seeds and oleaginous fruit (except olives)	141,6	207,5	414,3	951,9	1 305,4	1 131,0
05.2	Fibre plants	0,1	0,1	0,1	0,5	0,3	0,3
05.3	Tobacco	482,6	530,8	489,0	460,4	521,3	526,5
05.4	Hops	0,0	0,0	0,0	0,0	0,0	0,0
05.5	Other	9,3	10,3	10,8	11,1	12,1	13,1
06	Fresh vegetables	6 353,2	6 929,7	6 891,2	7 112,0	7 400,2	7 819,4
07	Fresh fruit	3 133,2	3 452,4	3 470,5	3 773,6	4 084,0	4 247,6
08	Citrus fruit	1 903,4	1 311,2	1 951,4	1 840,2	1 221,8	1 820,4
09	Grapes	544,4	463,0	511,4	712,4	781,4	864,6
10	Grape must and wine	3 670,3	3 042,1	3 194,6	4 200,3	4 195,5	3 665,3
11	Table olives	81,3	54,0	115,3	86,1	138,6	97,3
12	Olive oil	2 672,6	1 126,6	2 478,4	1 371,9	2 593,0	1 707,1
13	Other crops and crop products	2 044,0	2 587,0	2 533,6	2 444,3	2 887,1	2 975,2
13.1	Fodder plants	154,7	160,5	148,6	157,1	145,9	141,4
13.2	Nursery plants	387,5	346,9	255,5	406,2	426,5	439,3
13.3	Vegetable materials used primarily for plaiting	1,8	1,5	1,0	1,0	1,0	0,9
13.4	Flowers and ornamental plants	1 378,0	1 971,1	1 992,6	1 757,1	2 166,3	2 278,7
13.5	Seeds	0,0	0,0	0,0	0,0	0,0	0,0
13.6	Other	121,9	107,0	135,9	122,9	147,4	114,9
14	FINAL CROP OUTPUT (10+13)	26 958,6	27 353,9	29 097,0	30 832,8	32 930,4	32 030,9
15	Animals	11 619,9	12 324,5	12 889,7	12 788,5	12 122,8	12 361,4
15.1	Cattle (including calves)	4 781,3	5 016,2	5 152,0	5 109,8	5 032,3	4 924,9
15.2	Pigs	2 727,7	2 969,1	3 192,9	3 197,3	2 794,3	2 932,8
15.3	Equines	61,2	71,6	74,6	91,4	79,5	76,4
15.4	Sheep and goats	369,7	405,6	381,3	392,8	378,7	370,7
15.5	Poultry	2 706,6	2 839,6	3 000,4	2 855,1	2 707,1	2 892,8
15.6	Other	973,5	1 022,5	1 088,5	1 142,1	1 130,9	1 163,8
16	Animal products	6 207,2	6 541,1	6 875,0	7 126,6	7 407,4	7 574,1
16.1	Milk	5 114,4	5 288,1	5 627,5	5 914,1	6 024,2	6 181,1
16.2	Eggs	1 052,9	1 210,5	1 200,1	1 160,5	1 332,2	1 345,3
16.3	Wool	22,3	22,5	25,4	24,8	22,9	22,0
16.4	Other	17,6	20,1	22,0	27,2	28,0	25,6
17	FINAL ANIMAL OUTPUT (15+16)	17 827,1	18 865,6	19 764,7	19 915,1	19 530,2	19 935,5
18	Contract work	0,0	0,0	0,0	0,0	0,0	0,0
19	Adjustment	221,0	235,0	320,0	383,0	463,1	601,0
20	FINAL AGRICULTURAL OUTPUT (14+17+18+19)	45 006,7	46 454,5	49 181,7	51 130,9	52 923,7	52 567,0

1983	1984	1985	1986	1987	1988 prov.		
AT 1985 PRICES						AUX PRIX DE 1985	
MRD LIT							
4 082,3	5 040,1	4 683,7	5 095,1	5 080,8	4 824,6	Céréales sans riz	01
2 880,8	3 479,4	2 849,2	3 168,6	3 217,3	2 712,5	Blé et épeautre	01.1
5,5	4,2	3,6	3,9	4,0	3,6	Seigle et méteil	01.2
98,2	204,8	209,5	215,5	236,7	241,3	Orge	01.3
11,4	26,4	38,8	48,6	44,5	90,3	Avoine et céréales d'été	01.4
1 060,3	1 294,5	1 559,1	1 629,7	1 548,0	1 736,3	Mais (grain)	01.5
26,2	30,8	23,5	28,8	30,3	40,6	Autres	01.6
626,4	607,3	683,3	682,8	633,2	653,8	Riz	02
126,1	149,2	155,5	143,9	145,6	138,5	Légumes secs	03
1 563,8	1 693,3	1 514,0	2 019,4	2 022,0	1 829,3	Plantes sarclées	04
745,0	767,5	741,6	803,0	772,1	735,2	Pommes de terre	04.1
810,6	918,5	765,7	1 209,4	1 243,8	1 088,4	Betteraves sucrières	04.2
8,2	7,3	6,7	7,0	6,0	5,7	Autres	04.3
589,8	626,6	914,1	1 425,7	2 178,2	2 008,4	Plantes industrielles	05
130,0	155,4	414,3	994,8	1 701,4	1 533,5	Graines et fruits oléagineux (sauf olives)	05.1
0,1	0,1	0,1	0,2	0,2	0,2	Plantes textiles	05.2
449,5	460,8	489,0	419,8	465,6	463,3	Tabac	05.3
0,0	0,0	0,0	0,0	0,0	0,0	Houblon	05.4
10,1	10,3	10,8	11,0	11,0	11,4	Autres	05.5
7 061,1	7 060,8	6 891,2	7 014,3	6 913,3	6 787,5	Légumes frais	06
3 767,9	3 649,7	3 470,5	3 569,6	3 968,3	4 253,8	Fruits frais	07
2 070,1	1 535,6	1 951,4	2 037,9	1 323,0	1 793,3	Agrumes	08
661,7	471,4	511,4	642,0	623,3	599,3	Raisins	09
4 188,8	3 534,1	3 194,6	3 868,2	3 798,2	3 207,2	Moût de raisins et vin	10
99,6	63,3	115,3	82,5	132,7	89,6	Olives de table	11
3 187,4	1 328,2	2 478,4	1 368,7	2 551,2	1 660,3	Huile d'olive	12
2 341,8	2 791,9	2 533,6	2 528,4	3 001,4	3 094,4	Autres produits végétaux	13
166,5	160,5	148,6	152,0	139,1	129,3	Plantes fourragères	13.1
387,5	387,2	255,5	397,1	401,4	401,4	Plants de pépinières	13.2
1,8	1,4	1,0	0,8	0,8	0,8	Matières à tresser	13.3
1 644,7	2 118,9	1 992,6	1 857,1	2 319,6	2 451,8	Fleurs et plantes ornementales	13.4
0,0	0,0	0,0	0,0	0,0	0,0	Semences	13.5
141,2	123,9	135,9	121,2	140,5	111,1	Autres	13.6
30 366,9	28 551,5	29 097,0	30 478,4	32 371,3	30 940,1	PRODUCTION VEGETALE FINALE (1à13)	14
13 007,8	13 030,8	12 889,7	12 698,2	12 896,0	12 963,7	Animaux	15
5 232,2	5 194,1	5 152,0	5 015,2	5 006,4	4 869,4	Bovins (y compris veaux)	15.1
3 111,3	3 217,3	3 192,9	3 080,9	3 155,2	3 272,4	Porcs	15.2
66,4	74,0	74,6	82,5	79,8	80,1	Equidés	15.3
392,8	400,6	381,3	378,8	365,0	360,0	Ovins et caprins	15.4
3 144,5	3 070,1	3 000,4	3 039,2	3 171,5	3 242,8	Volailles	15.5
1 060,6	1 072,7	1 088,5	1 101,5	1 118,2	1 138,9	Autres	15.6
6 802,3	6 804,2	6 875,0	6 790,9	6 864,9	6 993,7	Produits animaux	16
5 548,4	5 576,3	5 627,5	5 591,7	5 610,6	5 640,4	Lait	16.1
1 208,4	1 180,9	1 200,1	1 145,6	1 194,3	1 295,9	Oeufs	16.2
24,9	25,1	25,4	26,4	26,0	26,5	Laine	16.3
20,6	22,0	22,0	27,3	33,9	30,9	Autres	16.4
19 810,1	19 835,0	19 764,7	19 489,1	19 760,9	19 957,4	PRODUCTION ANIMALE FINALE (15+16)	17
0,0	0,0	0,0	0,0	0,0	0,0	Travaux agricoles à façon	18
328,2	319,0	320,0	327,7	332,3	332,3	Ajustement	19
50 505,3	48 705,5	49 181,7	50 295,2	52 464,5	51 229,8	PRODUCTION FINALE DE L'AGRICULTURE (14+17+18+19)	20

A.2 PRODUCTION, ORIGIN OF INCOME AND FIXED CAPITAL FORMATION

A.2.8 ITALIA

CONTINUED/SUITE

	1983	1984	1985	1986	1987	1988 prov.
	AT CURRENT PRICES			AUX PRIX COURANTS		
	MRD LIT					
20 FINAL AGRICULTURAL OUTPUT (14+17+18+19)	45 006,7	46 454,5	49 181,7	51 130,9	52 923,7	52 567,0
21.1 Seeds and plants	550,7	618,2	712,5	737,5	771,6	756,0
21.2 Livestock and animal products	0,0	0,0	0,0	0,0	0,0	0,0
21.3 Energy;lubricants	1 487,1	1 651,8	1 705,2	1 528,9	1 480,7	1 544,5
21.4 Fertilizers and soil improvers	1 419,4	1 597,6	1 805,9	1 692,9	1 804,3	1 849,1
21.5 Plant protection products	517,2	653,7	735,4	821,4	914,9	948,3
21.6 Pharmaceutical products	24,5	27,4	28,3	29,8	32,0	34,0
21.7 Feedingstuffs	7 682,7	8 241,6	8 051,3	8 165,0	8 273,0	8 406,7
21.8 Material,small tools;maintenance and repair	0,0	0,0	0,0	0,0	0,0	0,0
21.9 Services	839,1	903,8	973,6	1 028,7	1 098,0	1 148,1
21.10 Other	476,1	476,7	508,8	510,7	539,2	536,9
21.11 VAT under-compensation	0,0	0,0	0,0	0,0	0,0	0,0
21.12 I.C. adjustment	0,0	0,0	0,0	0,0	0,0	0,0
21 TOTAL INTERMEDIATE CONSUMPTION	12 996,8	14 170,8	14 521,0	14 514,0	14 913,7	15 223,6
22 GROSS VALUE ADDED AT MARKET PRICES (20-21)	32 009,9	32 283,7	34 660,7	36 616,0	38 010,0	37 343,4
23 Subsidies	2 829,0	3 176,0	3 178,0	2 674,0	3 736,0	4 068,0
24 Taxes linked to production excluding VAT	221,0	235,0	320,0	383,0	463,1	601,0
25 VAT over-compensation	0,0	0,0	0,0	0,0	0,0	0,0
26 GROSS VALUE ADDED AT FACTOR COST (22+23-24+25)	34 617,9	35 224,7	37 518,7	38 907,0	41 282,8	40 810,4
27 Depreciation	9 016,3	9 868,2	10 471,8	11 279,8	11 767,4	12 355,8
27.1 Equipment	:	:	:	:	:	:
27.2 Construction	:	:	:	:	:	:
28 NET VALUE ADDED AT FACTOR COST (26-27)	25 601,6	25 356,5	27 046,9	27 627,2	29 515,4	28 454,6
29 Compensation of employees	8 751,8	9 136,7	10 172,5	10 553,1	11 033,3	11 419,5
30 NET OPERATING SURPLUS (28-29)	16 849,8	16 219,8	16 874,4	17 074,1	18 482,1	17 035,1
31 Rent and other payments in cash or in kind	334,0	350,0	378,0	389,0	387,0	394,0
32 Interest	2 730,0	3 005,0	3 346,0	3 580,0	3 647,0	4 020,0
33 NET INCOME FROM AGR. ACTIVITY OF TOTAL LABOUR (28-31-32)	22 537,6	22 001,5	23 322,9	23 658,2	25 481,4	24 040,6
34 NET INCOME FROM AGR. ACTIVITY OF FAMILY LABOUR (28-29-31-32)	13 785,8	12 864,8	13 150,4	13 105,1	14 448,1	12 621,1
35.1 New plantations	:	:	:	:	:	:
35.2 Livestock capital	:	:	:	:	:	:
35.3 Machinery and other equipment	:	:	:	:	:	:
35.4 Transport equipment	:	:	:	:	:	:
35.5 Farm buildings	:	:	:	:	:	:
35.6 Other constructions with the exception of soil improvements	:	:	:	:	:	:
35.7 Soil improvements	:	:	:	:	:	:
35.8 Net purchases of existing reproducible fixed capital goods	:	:	:	:	:	:
35.9 Other goods of gross fixed capital formation	:	:	:	:	:	:
35.10 VAT under-compensation	:	:	:	:	:	:
35.11 G.F.C.F. adjustment	:	:	:	:	:	:
35 GROSS FIXED CAPITAL FORMATION (excluding deductible VAT)	10 581,0	11 514,0	12 175,0	13 060,0	13 594,0	15 533,0
27 Depreciation	9 016,3	9 868,2	10 471,8	11 279,8	11 767,4	12 355,8
36 NET FIXED CAPITAL FORMATION (excluding deductible VAT) (35-27)	1 564,7	1 645,8	1 703,8	1 780,2	1 826,6	3 177,2

1983	1984	1985	1986	1987	1988. prov.		
AT 1985 PRICES						AUX PRIX DE 1985	
MRD LIT							
50 505,3	48 705,5	49 181,7	50 295,2	52 464,5	51 229,8	PRODUCTION FINALE DE L'AGRICULTURE (14+17+18+19)	20
639,5	648,2	712,5	727,7	768,9	739,3	Semences et plants	21.1
0,0	0,0	0,0	0,0	0,0	0,0	Bétail et produits animaux	21.2
1 640,3	1 685,2	1 705,2	1 798,4	1 935,1	2 031,1	Energie;lubrifiants	21.3
1 627,0	1 772,3	1 805,9	1 794,3	1 990,1	2 035,3	Engrais et amendements	21.4
642,4	736,3	735,4	798,2	866,0	872,4	Produits de protection de culture	21.5
28,3	28,4	28,3	27,9	28,3	28,5	Produits pharmaceutiques	21.6
8 277,7	8 100,9	8 051,3	8 231,4	8 386,2	8 404,0	Aliments pour animaux	21.7
0,0	0,0	0,0	0,0	0,0	0,0	Matériel,petit outillage;entretien et réparation	21.8
995,1	969,5	973,6	988,6	1 007,5	984,2	Services	21.9
539,6	499,5	508,8	510,4	536,8	513,3	Autres	21.10
0,0	0,0	0,0	0,0	0,0	0,0	Sous-compensation TVA	21.11
0,0	0,0	0,0	0,0	0,0	0,0	Ajustement C.I.	21.12
14 390,0	14 440,3	14 521,0	14 877,0	15 518,9	15 608,1	CONSOMMATION INTERMEDIAIRE TOTALE	21
36 115,2	34 265,2	34 660,7	35 418,2	36 945,6	35 621,7	VALEUR AJOUTEE BRUTE AUX PRIX DU MARCHE (20-21)	22
						Subventions	23
						Impôts liés à la production à l'exclusion de la TVA	24
						Surcompensation TVA	25
						VALEUR AJOUTEE BRUTE AU COUT DES FACTEURS (22+23-24+25)	26
						Amortissements	27
						Equipement	27.1
						Constructions	27.2
						VALEUR AJOUTEE NETTE AU COUT DES FACTEURS (26-27)	28
						Rémunérations des salariés	29
						EXCEDENT NET D'EXPLOITATION (28-29)	30
						Fermages et autres prestations en espèces et en nature	31
						Intérêts	32
						REVENU NET DE L'ACTIVITE AGRICOLE TOTALE (28-31-32)	33
						REVENU NET DE L'ACTIVITE AGRICOLE FAMILIALE (28-29-31-32)	34
						Plantations nouvelles	35.1
						Capital bétail	35.2
						Machines et autres biens d'équipement	35.3
						Matériel de transport	35.4
						Bâtiments d'exploitation	35.5
						Autres ouvrages à l'exception de l'amélioration des terres	35.6
						Amélioration des terres	35.7
						Acquisitions nettes de biens existants reproductibles de capital fixe	35.8
						Autres biens de formation brute de capital fixe	35.9
						Sous-compensation TVA	35.10
						Ajustement FBCF	35.11
11 688,5	12 022,0	12 175,0	12 650,7	12 682,9	13 793,4	FORMATION BRUTE DE CAPITAL FIXE (hors TVA déductible)	35
						Amortissements	27
						FORMATION NETTE DE CAPITAL FIXE (hors TVA déductible) (35-27)	36

A.2 PRODUCTION, ORIGIN OF INCOME AND FIXED CAPITAL FORMATION

A.2.9 LUXEMBOURG

		1983	1984	1985	1986	1987	1988 prov.
		AT CURRENT PRICES			AUX PRIX COURANTS		
		MIO LFR					
01	Cereals excluding rice	203	463	437	388	438	446
01.1	Wheat and spelt	95	232	158	160	177	177
01.2	Rye and maslin	15	25	15	10	13	10
01.3	Barley	80	167	204	194	193	205
01.4	Oats and summer cereal mixtures	13	39	61	24	55	54
01.5	Maize (grain)	0	0	0	0	0	0
01.6	Other	0	0	0	0	0	0
02	Rice	0	0	0	0	0	0
03	Pulses	0	0	0	0	0	0
04	Root crops	118	108	90	87	81	77
04.1	Potatoes	118	108	90	87	81	77
04.2	Sugarbeets	0	0	0	0	0	0
04.3	Other	0	0	0	0	0	0
05	Industrial crops	23	36	18	30	38	45
05.1	Oil seeds and oleaginous fruit (except olives)	23	36	18	30	38	45
05.2	Fibre plants	0	0	0	0	0	0
05.3	Tobacco	0	0	0	0	0	0
05.4	Hops	0	0	0	0	0	0
05.5	Other	0	0	0	0	0	0
06	Fresh vegetables	80	91	91	86	89	77
07	Fresh fruit	54	93	104	140	83	84
08	Citrus fruit	0	0	0	0	0	0
09	Grapes	0	0	0	0	0	0
10	Grape must and wine	697	492	451	640	552	566
11	Table olives	0	0	0	0	0	0
12	Olive oil	0	0	0	0	0	0
13	Other crops and crop products	19	35	21	22	25	28
13.1	Fodder plants	:	:	:	:	:	:
13.2	Nursery plants	:	:	:	:	:	:
13.3	Vegetable materials used primarily for plaiting	:	:	:	:	:	:
13.4	Flowers and ornamental plants	:	:	:	:	:	:
13.5	Seeds	:	:	:	:	:	:
13.6	Other	:	:	:	:	:	:
14	FINAL CROP OUTPUT (1to13)	1 195	1 317	1 212	1 392	1 306	1 324
15	Animals	2 687	2 543	2 686	2 491	2 304	2 402
15.1	Cattle (including calves)	2 054	1 886	2 025	1 360	1 740	1 865
15.2	Pigs	626	650	657	627	560	534
15.3	Equines	0	0	0	0	0	0
15.4	Sheep and goats	0	0	0	0	0	0
15.5	Poultry	7	6	4	4	4	3
15.6	Other	0	0	0	0	0	0
16	Animal products	3 076	3 312	3 459	3 584	3 601	3 580
16.1	Milk	2 993	3 237	3 388	3 515	3 532	3 513
16.2	Eggs	83	74	71	69	69	68
16.3	Wool	0	0	0	0	0	0
16.4	Other	0	0	0	0	0	0
17	FINAL ANIMAL OUTPUT (15+16)	5 763	5 854	6 145	6 075	5 904	5 983
18	Contract work	0	0	0	0	0	0
19	Adjustment	0	0	0	0	0	0
20	FINAL AGRICULTURAL OUTPUT (14+17+18+19)	6 958	7 172	7 357	7 467	7 210	7 306

1983	1984	1985	1986	1987	1988 prov.		
AT 1985 PRICES						AUX PRIX DE 1985	
MIO LFR							
177	443	437	378	448	475	Céréales sans riz	01
82	223	158	156	178	186	Blé et épeautre	01.1
14	25	15	9	14	11	Seigle et méteil	01.2
70	159	204	189	203	222	Orge	01.3
12	36	61	23	53	57	Avoine et céréales d'été	01.4
0	0	0	0	0	0	Mais (grain)	01.5
0	0	0	0	0	0	Autres	01.6
0	0	0	0	0	0	Riz	02
0	0	0	0	0	0	Légumes secs	03
60	90	90	87	84	83	Plantes sarclées	04
60	90	90	87	84	83	Pommes de terre	04.1
0	0	0	0	0	0	Betteraves sucrières	04.2
0	0	0	0	0	0	Autres	04.3
23	35	18	30	47	53	Plantes industrielles	05
23	35	18	30	47	53	Graines et fruits oléagineux (sauf olives)	05.1
0	0	0	0	0	0	Plantes textiles	05.2
0	0	0	0	0	0	Tabac	05.3
0	0	0	0	0	0	Houblon	05.4
0	0	0	0	0	0	Autres	05.5
101	91	91	74	68	60	Légumes frais	06
66	93	104	170	90	123	Fruits frais	07
0	0	0	0	0	0	Agrumes	08
0	0	0	0	0	0	Raisins	09
777	642	451	674	601	602	Moût de raisins et vin	10
0	0	0	0	0	0	Olives de table	11
0	0	0	0	0	0	Huile d'olive	12
21	32	21	21	24	24	Autres produits végétaux	13
:	:	:	:	:	:	Plantes fourragères	13.1
:	:	:	:	:	:	Plants de pépinières	13.2
:	:	:	:	:	:	Matières à tresser	13.3
:	:	:	:	:	:	Fleurs et plantes ornementales	13.4
:	:	:	:	:	:	Semences	13.5
:	:	:	:	:	:	Autres	13.6
1 226	1 425	1 212	1 433	1 361	1 419	PRODUCTION VEGETALE FINALE (1à13)	14
2 712	2 578	2 686	2 671	2 644	2 719	Animaux	15
2 035	1 896	2 025	1 981	1 916	1 990	Bovins (y compris veaux)	15.1
671	677	657	686	725	726	Porcs	15.2
0	0	0	0	0	0	Equidés	15.3
0	0	0	0	0	0	Ovins et caprins	15.4
6	6	4	4	4	3	Volailles	15.5
0	0	0	0	0	0	Autres	15.6
3 339	3 446	3 459	3 428	3 300	3 154	Produits animaux	16
3 259	3 372	3 388	3 359	3 231	3 087	Lait	16.1
81	74	71	69	69	67	Deufs	16.2
0	0	0	0	0	0	Laine	16.3
0	0	0	0	0	0	Autres	16.4
6 051	6 023	6 145	6 099	5 944	5 873	PRODUCTION ANIMALE FINALE (15+16)	17
0	0	0	0	0	0	Travaux agricoles à façon	18
0	0	0	0	0	0	Ajustement	19
7 278	7 449	7 357	7 532	7 305	7 292	PRODUCTION FINALE DE L'AGRICULTURE (14+17+18+19)	20

A.2 PRODUCTION, ORIGIN OF INCOME AND FIXED CAPITAL FORMATION

A.2.9 LUXEMBOURG

CONTINUED/SUITE

	1983	1984	1985	1986	1987	1988 prov.
	AT CURRENT PRICES			AUX PRIX COURANTS		
	MIO LFR					
20 FINAL AGRICULTURAL OUTPUT (14+17+18+19)	6 958	7 172	7 357	7 467	7 210	7 306
21.1 Seeds and plants	52	62	71	74	78	81
21.2 Livestock and animal products	16	22	28	25	31	30
21.3 Energy;lubricants	337	359	374	324	299	293
21.4 Fertilizers and soil improvers	512	520	551	601	535	561
21.5 Plant protection products	17	19	22	25	29	35
21.6 Pharmaceutical products	9	9	11	13	14	17
21.7 Feedingstuffs	1 282	1 260	1 137	1 023	971	969
21.8 Material,small tools;maintenance and repair	215	231	250	263	268	284
21.9 Services	0	0	0	0	0	0
21.10 Other	396	433	476	510	541	566
21.11 VAT under-compensation	0	0	0	0	0	0
21.12 I.C. adjustment	0	0	0	0	0	0
21 TOTAL INTERMEDIATE CONSUMPTION	2 836	2 915	2 920	2 857	2 765	2 835
22 GROSS VALUE ADDED AT MARKET PRICES (20-21)	4 121	4 257	4 437	4 610	4 445	4 471
23 Subsidies	399	424	353	352	312	463
24 Taxes linked to production excluding VAT	83	117	99	127	100	188
25 VAT over-compensation	0	0	0	0	0	0
26 GROSS VALUE ADDED AT FACTOR COST (22+23-24+25)	4 438	4 564	4 691	4 835	4 657	4 747
27 Depreciation	782	820	865	890	915	950
27.1 Equipment	469	492	519	587	549	570
27.2 Construction	313	328	346	303	366	380
28 NET VALUE ADDED AT FACTOR COST (26-27)	3 656	3 744	3 826	3 945	3 742	3 797
29 Compensation of employees	87	87	88	89	92	95
30 NET OPERATING SURPLUS (28-29)	3 570	3 657	3 738	3 856	3 650	3 702
31 Rent and other payments in cash or in kind	267	285	309	324	329	333
32 Interest	243	262	266	284	270	286
33 NET INCOME FROM AGR. ACTIVITY OF TOTAL LABOUR (28-31-32)	3 146	3 197	3 252	3 337	3 143	3 177
34 NET INCOME FROM AGR. ACTIVITY OF FAMILY LABOUR (28-29-31-32)	3 060	3 110	3 164	3 248	3 051	3 082
35.1 New plantations	47	68	35	64	50	50
35.2 Livestock capital	90	-45	-34	-129	-100	-30
35.3 Machinery and other equipment	759	773	689	624	650	700
35.4 Transport equipment	64	68	65	67	65	80
35.5 Farm buildings	829	586	416	320	300	350
35.6 Other constructions with the exception of soil improvements	6	7	6	5	5	5
35.7 Soil improvements	144	123	145	166	150	145
35.8 Net purchases of existing reproducible fixed capital goods	0	0	0	0	0	0
35.9 Other goods of gross fixed capital formation	0	0	0	0	0	0
35.10 VAT under-compensation	0	0	0	0	0	0
35.11 G.F.C.F. adjustment	0	0	0	0	0	0
35 GROSS FIXED CAPITAL FORMATION (excluding deductible VAT)	1 939	1 580	1 313	1 117	1 120	1 300
27 Depreciation	782	820	865	890	915	950
36 NET FIXED CAPITAL FORMATION (excluding deductible VAT) (35-27)	1 157	760	448	227	205	350

1983	1984	1985	1986	1987	1988 ¹ prov.		
AT 1985 PRICES						AUX PRIX DE 1985	
MIO LFR							
7 278	7 449	7 357	7 532	7 305	7 292	PRODUCTION FINALE DE L'AGRICULTURE (14+17+18+19)	20
61	64	71	72	75	79	Semences et plants	21.1
16	22	28	29	44	41	Bétail et produits animaux	21.2
351	363	374	392	388	386	Energie; lubrifiants	21.3
505	548	551	589	599	633	Engrais et amendements	21.4
18	18	22	24	27	31	Produits de protection de culture	21.5
9	9	11	12	13	16	Produits pharmaceutiques	21.6
1 240	1 106	1 137	1 067	1 081	983	Aliments pour animaux	21.7
235	237	250	253	254	257	Matériel, petit outillage; entretien et réparation	21.8
0	0	0	0	0	0	Services	21.9
431	444	476	493	510	514	Autres	21.10
0	0	0	0	0	0	Sous-compensation TVA	21.11
0	0	0	0	0	0	Ajustement C.I.	21.12
2 868	2 812	2 920	2 931	2 991	2 941	CONSOMMATION INTERMEDIAIRE TOTALE	21
4 409	4 637	4 437	4 601	4 314	4 351	VALEUR AJOUTEE BRUTE AUX PRIX DU MARCHE (20-21)	22
						Subventions	23
						Impôts liés à la production à l'exclusion de la TVA	24
						Surcompensation TVA	25
						VALEUR AJOUTEE BRUTE AU COUT DES FACTEURS (22+23-24+25)	26
						Amortissements	27
						Equipement	27.1
						Constructions	27.2
						VALEUR AJOUTEE NETTE AU COUT DES FACTEURS (26-27)	28
						Rémunérations des salariés	29
						EXCEDENT NET D'EXPLOITATION (28-29)	30
						Fermeages et autres prestations en espèces et en nature	31
						Intérêts	32
						REVENU NET DE L'ACTIVITE AGRICOLE TOTALE (28-31-32)	33
						REVENU NET DE L'ACTIVITE AGRICOLE FAMILIALE (28-29-31-32)	34
48	66	35	63	48	48	Plantations nouvelles	35.1
76	-46	-34	-127	-99	-29	Capital bétail	35.2
879	833	680	596	617	657	Machines et autres biens d'équipement	35.3
76	74	65	64	62	75	Matériel de transport	35.4
897	607	416	308	277	314	Bâtiments d'exploitation	35.5
7	7	6	5	5	4	Autres ouvrages à l'exception de l'amélioration des terres	35.6
152	122	145	160	138	130	Amélioration des terres	35.7
0	0	0	0	0	0	Acquisitions nettes de biens existants reproductibles de capital fixe	35.8
0	0	0	0	0	0	Autres biens de formation brute de capital fixe	35.9
0	0	0	0	0	0	Sous-compensation TVA	35.10
0	0	0	0	0	0	Ajustement FBCF	35.11
2 134	1 663	1 313	1 069	1 048	1 198	FORMATION BRUTE DE CAPITAL FIXE (hors TVA déductible)	35
						Amortissements	27
						FORMATION NETTE DE CAPITAL FIXE (hors TVA déductible) (35-27)	36

A.2 PRODUCTION, ORIGIN OF INCOME AND FIXED CAPITAL FORMATION

A.2.10 NEDERLAND

		1983	1984	1985	1986	1987	1988 prov.
		AT CURRENT PRICES				AUX PRIX COURANTS	
		MIO HFL					
01	Cereals excluding rice	553	635	465	525	398	441
01.1	Wheat and spelt	437	506	354	389	269	301
01.2	Rye and maslin	12	11	8	7	8	9
01.3	Barley	78	93	81	114	102	110
01.4	Oats and summer cereal mixtures	26	25	22	15	19	22
01.5	Maize (grain)	0	0	0	0	0	0
01.6	Other	0	0	0	0	0	0
02	Rice	0	0	0	0	0	0
03	Pulses	54	77	91	135	119	106
04	Root crops	2 022	2 456	1 752	1 932	1 734	1 757
04.1	Potatoes	1 332	1 696	970	1 084	1 023	1 059
04.2	Sugarbeets	690	760	782	848	711	699
04.3	Other	0	0	0	0	0	0
05	Industrial crops	68	66	55	38	35	36
05.1	Oil seeds and oleaginous fruit (except olives)	63	56	48	33	26	28
05.2	Fibre plants	5	10	7	5	8	7
05.3	Tobacco	0	0	0	0	0	0
05.4	Hops	0	0	0	0	0	0
05.5	Other	0	0	0	0	0	0
06	Fresh vegetables	2 857	3 310	3 269	3 100	3 551	3 493
07	Fresh fruit	492	509	455	455	458	476
08	Citrus fruit	0	0	0	0	0	0
09	Grapes	5	4	4	4	4	4
10	Grape must and wine	0	0	0	0	0	0
11	Table olives	0	0	0	0	0	0
12	Olive oil	0	0	0	0	0	0
13	Other crops and crop products	4 836	5 339	5 744	6 075	6 387	6 708
13.1	Fodder plants	100	45	-10	84	49	62
13.2	Nursery plants	403	470	494	591	613	630
13.3	Vegetable materials used primarily for plaiting	0	0	0	0	0	0
13.4	Flowers and ornamental plants	3 851	4 312	4 682	4 796	5 073	5 413
13.5	Seeds	438	495	525	561	622	563
13.6	Other	44	18	53	42	31	39
14	FINAL CROP OUTPUT (1to13)	10 886	12 397	11 835	12 263	12 684	13 020
15	Animals	10 794	11 310	11 942	11 160	9 895	10 240
15.1	Cattle (including calves)	3 802	3 723	3 697	3 518	3 130	3 658
15.2	Pigs	5 590	6 073	6 742	6 148	5 237	5 122
15.3	Equines	47	52	45	37	34	32
15.4	Sheep and goats	189	140	156	143	188	169
15.5	Poultry	1 148	1 304	1 370	1 295	1 289	1 244
15.6	Other	17	19	22	19	18	16
16	Animal products	11 028	10 891	10 760	10 677	10 044	10 152
16.1	Milk	9 460	9 160	9 109	9 205	8 523	8 743
16.2	Eggs	1 364	1 502	1 422	1 222	1 270	1 120
16.3	Wool	9	10	10	7	10	10
16.4	Other	195	219	219	243	241	280
17	FINAL ANIMAL OUTPUT (15+16)	21 822	22 201	22 702	21 837	19 939	20 392
18	Contract work	0	0	0	0	0	0
19	Adjustment	0	0	0	0	0	0
20	FINAL AGRICULTURAL OUTPUT (14+17+18+19)	32 708	34 598	34 537	34 100	32 622	33 412

1983	1984	1985	1986	1987	1988 prov.		
AT 1985 PRICES						AUX PRIX DE 1985	
MIO HFL							
539	589	465	528	455	502	Céréales sans riz	01
434	477	354	395	319	344	Blé et épeautre	01.1
10	10	8	7	9	11	Seigle et méteil	01.2
73	81	81	111	110	126	Orge	01.3
23	22	22	15	18	22	Avoine et céréales d'été	01.4
0	0	0	0	0	0	Mais (grain)	01.5
0	0	0	0	0	0	Autres	01.6
0	0	0	0	0	0	Riz	02
56	84	91	146	138	132	Légumes secs	03
1 431	1 782	1 752	2 020	1 905	1 783	Plantes sarclées	04
769	975	970	987	1 075	994	Pommes de terre	04.1
663	807	782	1 034	830	788	Betteraves sucrières	04.2
0	0	0	0	0	0	Autres	04.3
60	57	55	43	46	43	Plantes industrielles	05
56	51	48	39	39	37	Graines et fruits oléagineux (sauf olives)	05.1
4	6	7	5	6	6	Plantes textiles	05.2
0	0	0	0	0	0	Tabac	05.3
0	0	0	0	0	0	Houblon	05.4
0	0	0	0	0	0	Autres	05.5
3 059	3 140	3 269	3 552	3 485	3 687	Légumes frais	06
526	484	455	491	519	489	Fruits frais	07
0	0	0	0	0	0	Agrumes	08
6	4	4	3	4	3	Raisins	09
0	0	0	0	0	0	Moût de raisins et vin	10
0	0	0	0	0	0	Olives de table	11
0	0	0	0	0	0	Huile d'olive	12
5 182	5 509	5 744	6 113	6 516	7 124	Autres produits végétaux	13
100	41	-10	96	73	89	Plantes fourragères	13.1
411	491	494	545	555	549	Plants de pépinières	13.2
0	0	0	0	0	0	Matières à tresser	13.3
4 099	4 456	4 682	4 914	5 312	5 932	Fleurs et plantes ornementales	13.4
515	506	525	516	542	495	Semences	13.5
57	15	53	42	34	59	Autres	13.6
10 859	11 649	11 835	12 897	13 067	13 763	PRODUCTION VEGETALE FINALE (1à13)	14
11 060	11 622	11 942	12 473	12 405	12 909	Animaux	15
3 671	3 912	3 607	3 799	3 401	3 706	Bovins (y compris veaux)	15.1
5 836	6 184	6 742	7 052	7 171	7 404	Porcs	15.2
51	55	45	42	38	31	Equidés	15.3
189	138	156	145	223	194	Ovins et caprins	15.4
1 299	1 314	1 370	1 416	1 553	1 557	Volailles	15.5
15	20	22	20	19	18	Autres	15.6
11 209	10 930	10 760	10 866	10 077	9 914	Produits animaux	16
9 625	9 273	9 109	9 191	8 435	8 217	Lait	16.1
1 366	1 420	1 422	1 406	1 386	1 385	Oeufs	16.2
10	9	10	12	14	15	Laine	16.3
208	228	219	257	243	298	Autres	16.4
22 268	22 552	22 702	23 339	22 482	22 823	PRODUCTION ANIMALE FINALE (15+16)	17
0	0	0	0	0	0	Travaux agricoles à façon	18
0	0	0	0	0	0	Ajustement	19
33 128	34 201	34 537	36 236	35 549	36 586	PRODUCTION FINALE DE L'AGRICULTURE (14+17+18+19)	20

A.2 PRODUCTION, ORIGIN OF INCOME AND FIXED CAPITAL FORMATION

A.2.10 NEDERLAND

CONTINUED/SUITE

	1983	1984	1985	1986	1987	1988 prov.
	AT CURRENT PRICES			AUX PRIX COURANTS		
	MIO HFL					
20 FINAL AGRICULTURAL OUTPUT (14+17+18+19)	32 708	34 598	34 537	34 100	32 622	33 412
21.1 Seeds and plants	452	510	568	619	648	625
21.2 Livestock and animal products	82	86	144	223	291	282
21.3 Energy;lubricants	1 720	1 878	1 957	1 312	1 270	1 244
21.4 Fertilizers and soil improvers	1 030	1 043	1 184	1 038	913	829
21.5 Plant protection products	293	285	295	294	290	298
21.6 Pharmaceutical products	0	0	0	0	0	0
21.7 Feedingstuffs	10 791	11 146	10 836	9 815	9 401	9 453
21.8 Material,small tools;maintenance and repair	1 632	1 656	1 762	1 794	1 740	1 834
21.9 Services	1 365	1 212	1 239	1 267	1 287	1 268
21.10 Other	26	26	26	26	28	29
21.11 VAT under-compensation	0	0	0	0	0	0
21.12 I.C. adjustment	0	0	0	0	0	0
21 TOTAL INTERMEDIATE CONSUMPTION	17 391	17 842	18 011	16 387	15 866	15 861
22 GROSS VALUE ADDED AT MARKET PRICES (20-21)	15 318	16 756	16 526	17 713	16 757	17 551
23 Subsidies	397	355	276	273	314	271
24 Taxes linked to production excluding VAT	747	835	949	1 036	988	946
25 VAT over-compensation	0	0	0	0	0	0
26 GROSS VALUE ADDED AT FACTOR COST (22+23-24+25)	14 968	16 276	15 853	16 950	16 082	16 876
27 Depreciation	2 090	2 210	2 340	2 420	2 550	2 720
27.1 Equipment	:	:	:	:	:	:
27.2 Construction	:	:	:	:	:	:
28 NET VALUE ADDED AT FACTOR COST (26-27)	12 878	14 066	13 513	14 530	13 532	14 156
29 Compensation of employees	1 697	1 759	1 798	1 898	1 886	1 924
30 NET OPERATING SURPLUS (28-29)	11 181	12 307	11 715	12 632	11 646	12 232
31 Rent and other payments in cash or in kind	384	404	442	446	445	451
32 Interest	1 883	1 860	1 914	1 961	2 005	1 985
33 NET INCOME FROM AGR. ACTIVITY OF TOTAL LABOUR (28-31-32)	10 611	11 802	11 157	12 123	11 082	11 720
34 NET INCOME FROM AGR. ACTIVITY OF FAMILY LABOUR (28-29-31-32)	8 914	10 043	9 359	10 225	9 196	9 796
35.1 New plantations	0	0	0	0	0	0
35.2 Livestock capital	190	-150	-266	-173	-529	-126
35.3 Machinery and other equipment	1 370	1 520	1 864	2 116	2 088	2 240
35.4 Transport equipment	480	510	558	782	767	741
35.5 Farm buildings	1 350	1 410	1 479	1 966	1 618	2 054
35.6 Other constructions with the exception of soil improvements	0	0	0	0	0	0
35.7 Soil improvements	0	0	0	0	0	0
35.8 Net purchases of existing reproducible fixed capital goods	0	0	0	0	0	0
35.9 Other goods of gross fixed capital formation	100	90	107	130	135	146
35.10 VAT under-compensation	0	0	0	0	0	0
35.11 G.F.C.F. adjustment	0	0	0	0	0	0
35 GROSS FIXED CAPITAL FORMATION (excluding deductible VAT)	3 490	3 380	3 743	4 821	4 079	5 055
27 Depreciation	2 090	2 210	2 340	2 420	2 550	2 720
36 NET FIXED CAPITAL FORMATION (excluding deductible VAT) (35-27)	1 400	1 170	1 403	2 401	1 529	2 335

1983	1984	1985	1986	1987	1988 . prov.		
AT 1985 PRICES						AUX PRIX DE 1985	
MIO HFL							
33 128	34 201	34 537	36 236	35 549	36 586	PRODUCTION FINALE DE L'AGRICULTURE (14+17+18+19)	20
530	534	568	615	694	648	Semences et plants	21.1
153	84	144	231	260	244	Bétail et produits animaux	21.2
1 776	1 869	1 957	2 100	2 221	2 171	Energie;lubrifiants	21.3
1 096	1 112	1 184	1 194	1 222	1 144	Engrais et amendements	21.4
261	285	295	310	311	307	Produits de protection de culture	21.5
0	0	0	0	0	0	Produits pharmaceutiques	21.6
11 412	10 386	10 836	10 582	10 850	10 553	Aliments pour animaux	21.7
1 633	1 704	1 762	1 795	1 711	1 784	Matériel,petit outillage;entretien et réparation	21.8
1 165	1 228	1 239	1 260	1 259	1 228	Services	21.9
27	27	26	26	28	29	Autres	21.10
0	0	0	0	0	0	Sous-compensation TVA	21.11
0	0	0	0	0	0	Ajustement C.I.	21.12
18 054	17 229	18 011	18 113	18 556	18 107	CONSOMMATION INTERMEDIAIRE TOTALE	21
15 074	16 972	16 526	18 123	16 994	18 479	VALEUR AJOUTEE BRUTE AUX PRIX DU MARCHÉ (20-21)	22
						Subventions	23
						Impôts liés à la production à l'exclusion de la TVA	24
						Surcompensation TVA	25
						VALEUR AJOUTEE BRUTE AU COUT DES FACTEURS (22+23-24+25)	26
						Amortissements	27
						Equipement	27.1
						Constructions	27.2
						VALEUR AJOUTEE NETTE AU COUT DES FACTEURS (26-27)	28
						Rémunérations des salariés	29
						EXCEDENT NET D'EXPLOITATION (28-29)	30
						Fermages et autres prestations en espèces et en nature	31
						Intérêts	32
						REVENU NET DE L'ACTIVITE AGRICOLE TOTALE (28-31-32)	33
						REVENU NET DE L'ACTIVITE AGRICOLE FAMILIALE (28-29-31-32)	34
0	0	0	0	0	0	Plantations nouvelles	35.1
264	-264	-266	-191	-584	-131	Capital bétail	35.2
1 667	1 826	1 864	2 142	2 114	2 067	Machines et autres biens d'équipement	35.3
537	537	558	753	738	662	Matériel de transport	35.4
1 447	1 493	1 479	1 963	1 615	2 281	Bâtiments d'exploitation	35.5
0	0	0	0	0	0	Autres ouvrages à l'exception de l'amélioration des terres	35.6
0	0	0	0	0	0	Amélioration des terres	35.7
0	0	0	0	0	0	Acquisitions nettes de biens existants reproductibles de capital fixe	35.8
113	103	107	124	129	137	Autres biens de formation brute de capital fixe	35.9
0	0	0	0	0	0	Sous-compensation TVA	35.10
0	0	0	0	0	0	Ajustement FBCF	35.11
4 028	3 695	3 743	4 791	4 012	5 016	FORMATION BRUTE DE CAPITAL FIXE (hors TVA déductible)	35
						Amortissements	27
						FORMATION NETTE DE CAPITAL FIXE (hors TVA déductible) (35-27)	36

A.2 PRODUCTION, (ORIGIN OF INCOME AND FIXED CAPITAL FORMATION

A.2.11 PORTUGAL

		1983	1984	1985	1986	1987	1988 prov.
		AT CURRENT PRICES			AUX PRIX COURANTS		
		MIO ESC					
01	Cereals excluding rice	16 335	32 175	35 037	47 045	51 019	42 494
01.1	Wheat and spelt	7 593	15 786	16 006	21 724	24 775	19 367
01.2	Rye and maslin	1 612	2 629	3 129	3 444	3 913	2 786
01.3	Barley	827	2 224	1 828	2 967	2 732	1 744
01.4	Oats and summer cereal mixtures	980	2 184	1 834	2 607	2 579	1 259
01.5	Maize (grain)	5 291	9 153	11 919	15 289	15 691	16 212
01.6	Other	31	199	321	1 014	1 330	1 126
02	Rice	3 157	5 581	7 246	8 072	8 426	9 588
03	Pulses	5 202	6 532	7 436	8 365	9 417	10 017
04	Root crops	13 654	24 663	10 663	25 683	27 239	21 796
04.1	Potatoes	13 625	24 628	10 620	25 599	27 166	21 753
04.2	Sugarbeets	0	0	0	0	0	0
04.3	Other	29	35	44	84	73	43
05	Industrial crops	1 026	3 027	3 635	4 454	3 919	6 163
05.1	Oil seeds and oleaginous fruit (except olives)	406	1 788	2 036	2 764	2 454	4 763
05.2	Fibre plants	0	0	0	0	0	0
05.3	Tobacco	537	1 061	1 436	1 558	1 322	1 292
05.4	Hops	0	0	0	0	0	0
05.5	Other	83	177	162	133	144	108
06	Fresh vegetables	24 432	29 145	37 161	35 272	39 284	55 478
07	Fresh fruit	15 481	19 267	20 179	22 899	27 417	27 436
08	Citrus fruit	4 087	4 701	4 385	6 231	5 606	7 199
09	Grapes	2 152	2 403	2 533	2 574	2 980	2 425
10	Grape must and wine	26 069	31 527	41 407	39 240	55 649	23 524
11	Table olives	728	883	1 259	1 363	1 227	1 155
12	Olive oil	10 705	4 410	11 828	11 137	16 077	13 291
13	Other crops and crop products	3 461	5 508	7 194	7 335	7 618	4 840
13.1	Fodder plants	:	:	:	:	:	:
13.2	Nursery plants	989	2 040	1 649	2 037	1 984	1 755
13.3	Vegetable materials used primarily for plaiting	:	:	:	:	:	:
13.4	Flowers and ornamental plants	:	:	:	:	:	:
13.5	Seeds	:	:	:	:	:	:
13.6	Other	:	:	:	:	:	:
14	FINAL CROP OUTPUT (1to13)	126 487	169 821	189 963	219 671	255 877	225 404
15	Animals	103 211	128 269	154 360	170 611	188 515	198 755
15.1	Cattle (including calves)	32 824	42 870	56 633	61 940	66 064	70 096
15.2	Pigs	32 518	41 016	47 967	49 906	58 061	56 475
15.3	Equines	316	335	333	400	478	446
15.4	Sheep and goats	10 366	13 102	15 350	17 655	17 784	21 850
15.5	Poultry	23 275	26 128	28 157	33 838	38 258	41 713
15.6	Other	3 913	4 818	5 921	6 872	7 872	8 175
16	Animal products	35 902	45 311	60 677	70 454	77 409	88 406
16.1	Milk	26 204	34 588	44 273	51 440	57 938	66 844
16.2	Eggs	7 705	8 072	13 434	16 058	16 243	18 109
16.3	Wool	871	1 371	1 508	1 171	1 288	1 494
16.4	Other	1 123	1 279	1 463	1 785	1 941	1 959
17	FINAL ANIMAL OUTPUT (15+16)	139 113	173 580	215 037	241 064	265 925	287 161
18	Contract work	4 190	6 065	6 441	9 022	10 271	9 790
19	Adjustment	0	0	0	0	0	0
20	FINAL AGRICULTURAL OUTPUT (14+17+18+19)	269 790	349 466	411 440	469 757	532 073	522 355

1983	1984	1985	1986	1987	1988 prov.		
AT 1985 PRICES						AUX PRIX DE 1985	
MIO ESC							
27 550	38 095	35 037	42 456	44 460	35 942	Céréales sans riz	01
12 885	18 657	16 006	19 736	21 039	15 465	Blé et épeautre	01.1
2 898	3 338	3 129	3 230	3 500	2 362	Seigle et méteil	01.2
1 484	2 729	1 828	2 558	2 274	1 374	Orge	01.3
1 710	2 374	1 834	2 284	2 276	1 111	Avoine et céréales d'été	01.4
8 516	10 758	11 919	13 749	14 215	14 676	Mais (grain)	01.5
56	239	321	889	1 157	954	Autres	01.6
5 451	6 578	7 246	7 320	7 048	7 374	Riz	02
5 682	6 961	7 436	7 292	7 581	7 570	Légumes secs	03
8 853	10 069	10 663	10 548	10 833	8 464	Plantes sarclées	04
8 794	10 025	10 619	10 481	10 779	8 441	Pommes de terre	04.1
0	0	0	0	0	0	Betteraves sucrières	04.2
59	44	44	67	54	23	Autres	04.3
1 677	3 575	3 634	3 900	3 280	4 766	Plantes industrielles	05
774	2 064	2 036	2 354	2 029	4 114	Graines et fruits oléagineux (sauf olives)	05.1
0	0	0	0	0	0	Plantes textiles	05.2
827	1 349	1 436	1 436	1 132	566	Tabac	05.3
0	0	0	0	0	0	Houblon	05.4
76	162	162	110	119	86	Autres	05.5
32 843	36 758	37 160	35 579	31 936	32 450	Légumes frais	06
23 076	20 831	20 179	18 075	20 116	17 013	Fruits frais	07
4 674	4 348	4 385	4 422	4 632	4 559	Agrumes	08
2 539	2 183	2 533	2 026	2 397	994	Raisins	09
34 896	36 676	41 407	35 155	46 756	15 575	Moût de raisins et vin	10
1 106	1 259	1 259	1 283	1 169	1 208	Olives de table	11
16 105	4 748	11 828	9 856	13 059	9 485	Huile d'olive	12
5 992	5 911	7 194	6 756	6 099	4 950	Autres produits végétaux	13
:	:	:	:	:	:	Plantes fourragères	13.1
1 394	1 604	1 649	2 117	1 485	1 246	Plants de pépinières	13.2
:	:	:	:	:	:	Matières à tresser	13.3
:	:	:	:	:	:	Fleurs et plantes ornementales	13.4
:	:	:	:	:	:	Semences	13.5
:	:	:	:	:	:	Autres	13.6
170 446	177 991	189 962	184 668	199 365	150 349	PRODUCTION VEGETALE FINALE (1à13)	14
154 027	158 758	154 360	161 522	170 442	171 257	Animaux	15
50 108	51 534	54 633	55 929	55 398	57 185	Bovins (y compris veaux)	15.1
50 381	57 369	47 967	50 275	57 632	52 801	Porcs	15.2
415	379	333	362	389	351	Equidés	15.3
14 171	14 752	15 350	15 782	15 612	18 584	Ovins et caprins	15.4
33 749	28 850	28 157	32 253	35 467	36 564	Volailles	15.5
5 203	5 875	5 921	5 921	5 944	5 772	Autres	15.6
57 865	55 998	60 677	64 458	68 277	71 331	Produits animaux	16
43 168	42 512	44 273	47 929	51 519	54 130	Lait	16.1
11 716	10 466	13 434	13 571	13 719	14 109	Oeufs	16.2
1 555	1 577	1 507	1 494	1 557	1 618	Laine	16.3
1 426	1 443	1 463	1 463	1 482	1 474	Autres	16.4
211 892	214 756	215 037	225 979	238 719	242 588	PRODUCTION ANIMALE FINALE (15+16)	17
5 955	5 791	6 440	8 893	7 096	5 981	Travaux agricoles à façon	18
0	0	0	0	0	0	Ajustement	19
388 293	398 539	411 440	419 540	445 179	398 918	PRODUCTION FINALE DE L'AGRICULTURE (14+17+18+19)	20

A.2 PRODUCTION, ORIGIN OF INCOME AND FIXED CAPITAL FORMATION

A.2.11 PORTUGAL

CONTINUED/SUITE

	1983	1984	1985	1986	1987	1988 prov.
	AT CURRENT PRICES			AUX PRIX COURANTS		
	MIO ESC					
20 FINAL AGRICULTURAL OUTPUT (14+17+18+19)	269 790	349 466	411 440	469 757	532 073	522 355
21.1 Seeds and plants	0	0	0	0	0	0
21.2 Livestock and animal products	8 638	12 952	17 585	23 158	26 450	31 622
21.3 Energy;lubricants	12 583	17 046	21 912	22 631	25 042	25 784
21.4 Fertilizers and soil improvers	0	0	0	0	0	0
21.5 Plant protection products	21 259	29 681	35 972	40 308	42 505	43 859
21.6 Pharmaceutical products	0	0	0	0	0	0
21.7 Feedingstuffs	68 664	86 814	97 625	112 518	122 824	133 958
21.8 Material,small tools;maintenance and repair	5 868	7 301	8 980	9 879	11 207	11 161
21.9 Services	9 967	12 203	12 681	12 724	14 487	15 833
21.10 Other	5 546	7 312	9 108	10 796	12 727	13 002
21.11 VAT under-compensation	0	0	0	0	0	0
21.12 I.C. adjustment	0	0	0	0	0	0
21 TOTAL INTERMEDIATE CONSUMPTION	132 525	173 308	203 863	232 014	255 242	275 219
22 GROSS VALUE ADDED AT MARKET PRICES (20-21)	137 265	176 158	207 577	237 743	276 831	247 136
23 Subsidies	2 109	2 668	12 644	14 212	14 872	19 116
24 Taxes linked to production excluding VAT	2 477	4 399	4 623	3 064	2 703	2 534
25 VAT over-compensation	0	0	0	0	0	0
26 GROSS VALUE ADDED AT FACTOR COST (22+23-24+25)	136 897	174 427	215 598	248 891	289 000	263 718
27 Depreciation	8 207	9 467	16 507	19 188	28 248	31 117
27.1 Equipment	:	:	:	:	:	:
27.2 Construction	:	:	:	:	:	:
28 NET VALUE ADDED AT FACTOR COST (26-27)	128 690	164 960	199 091	229 703	260 752	232 601
29 Compensation of employees	20 187	24 125	29 173	32 483	37 543	42 204
30 NET OPERATING SURPLUS (28-29)	108 503	140 835	169 918	197 220	223 209	190 397
31 Rent and other payments in cash or in kind	2 182	3 447	3 410	5 386	5 358	6 436
32 Interest	23 276	28 503	29 500	29 554	37 830	37 086
33 NET INCOME FROM AGR. ACTIVITY OF TOTAL LABOUR (28-31-32)	103 232	133 010	166 182	194 762	217 564	189 079
34 NET INCOME FROM AGR. ACTIVITY OF FAMILY LABOUR (28-29-31-32)	83 045	108 885	137 009	162 279	180 021	146 875
35.1 New plantations	0	0	0	0	0	0
35.2 Livestock capital	1 029	7 931	13 734	19 428	16 737	15 971
35.3 Machinery and other equipment	11 466	10 046	8 349	11 608	18 985	19 019
35.4 Transport equipment	5 289	5 022	6 053	8 169	12 535	17 903
35.5 Farm buildings	0	0	0	0	0	0
35.6 Other constructions with the exception of soil improvements	756	770	688	859	2 252	2 746
35.7 Soil improvements	0	0	0	0	0	0
35.8 Net purchases of existing reproducible fixed capital goods	0	0	0	0	0	0
35.9 Other goods of gross fixed capital formation	18	-6	0	0	0	0
35.10 VAT under-compensation	0	0	0	0	0	0
35.11 G.F.C.F. adjustment	0	0	0	0	0	0
35 GROSS FIXED CAPITAL FORMATION (excluding deductible VAT)	18 558	23 763	28 824	40 064	50 509	55 639
27 Depreciation	8 207	9 467	16 507	19 188	28 248	31 117
36 NET FIXED CAPITAL FORMATION (excluding deductible VAT) (35-27)	10 351	14 296	12 317	20 876	22 261	24 522

1983	1984	1985	1986	1987	1988 prov.		
AT 1985 PRICES						AUX PRIX DE 1985	
MIO ESC							
388 293	398 539	411 440	419 540	445 179	398 918	PRODUCTION FINALE DE L'AGRICULTURE (14+17+18+19)	20
0	0	0	0	0	0	Semences et plants	21.1
15 723	18 151	17 585	19 322	22 191	24 207	Bétail et produits animaux	21.2
20 027	20 838	21 912	21 633	23 245	22 514	Energie; lubrifiants	21.3
0	0	0	0	0	0	Engrais et amendements	21.4
33 924	35 169	35 972	33 621	34 866	31 917	Produits de protection de culture	21.5
0	0	0	0	0	0	Produits pharmaceutiques	21.6
111 200	97 354	97 625	101 428	106 231	106 119	Aliments pour animaux	21.7
8 376	8 647	8 980	8 789	9 406	8 639	Matériel, petit outillage; entretien et réparation	21.8
13 306	13 090	12 681	11 496	12 167	12 038	Services	21.9
8 290	8 623	9 108	9 450	10 585	9 672	Autres	21.10
0	0	0	0	0	0	Sous-compensation TVA	21.11
0	0	0	0	0	0	Ajustement C.I.	21.12
210 846	201 872	203 863	205 738	218 689	215 107	CONSOMMATION INTERMEDIAIRE TOTALE	21
177 447	196 667	207 577	213 802	226 490	183 811	VALEUR AJOUTEE BRUTE AUX PRIX DU MARCHE (20-21)	22
						Subventions	23
						Impôts liés à la production à l'exclusion de la TVA	24
						Surcompensation TVA	25
						VALEUR AJOUTEE BRUTE AU COUT DES FACTEURS (22+23-24+25)	26
						Amortissements	27
						Equipement	27.1
						Constructions	27.2
						VALEUR AJOUTEE NETTE AU COUT DES FACTEURS (26-27)	28
						Rémunérations des salariés	29
						EXCEDENT NET D'EXPLOITATION (28-29)	30
						Fermages et autres prestations en espèces et en nature	31
						Intérêts	32
						REVENU NET DE L'ACTIVITE AGRICOLE TOTALE (28-31-32)	33
						REVENU NET DE L'ACTIVITE AGRICOLE FAMILIALE (28-29-31-32)	34
0	0	0	0	0	0	Plantations nouvelles	35.1
1 248	8 513	13 734	17 173	11 904	10 166	Capital bétail	35.2
16 891	11 774	8 349	10 208	14 436	14 786	Machines et autres biens d'équipement	35.3
9 038	6 363	6 053	6 791	9 138	12 341	Matériel de transport	35.4
0	0	0	0	0	0	Bâtiments d'exploitation	35.5
1 061	936	688	748	1 803	1 986	Autres ouvrages à l'exception de l'amélioration des terres	35.6
0	0	0	0	0	0	Amélioration des terres	35.7
0	0	0	0	0	0	Acquisitions nettes de biens existants reproductibles de capital fixe	35.8
18	-5	0	0	0	0	Autres biens de formation brute de capital fixe	35.9
0	0	0	0	0	0	Sous-compensation TVA	35.10
0	0	0	0	0	0	Ajustement FBCF	35.11
28 257	27 581	28 824	34 920	37 282	39 279	FORMATION BRUTE DE CAPITAL FIXE (hors TVA déductible)	35
						Amortissements	27
						FORMATION NETTE DE CAPITAL FIXE (hors TVA déductible) (35-27)	36

A.2 PRODUCTION, ORIGIN OF INCOME AND FIXED CAPITAL FORMATION

A.2.12 UNITED KINGDOM

		1983	1984	1985	1986	1987	1988 prov.
		AT CURRENT PRICES			AUX PRIX COURANTS		
		MIO UKL					
01	Cereals excluding rice	2 080,9	2 503,6	2 140,2	2 241,2	2 070,7	1 962,9
01.1	Wheat and spelt	1 189,9	1 536,9	1 323,9	1 424,8	1 275,7	1 190,6
01.2	Rye and maslin	1,7	1,6	1,5	1,5	1,5	1,5
01.3	Barley	865,1	935,1	784,4	790,3	762,3	739,0
01.4	Oats and summer cereal mixtures	24,2	30,0	30,4	24,6	31,2	31,8
01.5	Maize (grain)	0,0	0,0	0,0	0,0	0,0	0,0
01.6	Other	0,0	0,0	0,0	0,0	0,0	0,0
02	Rice	0,0	0,0	0,0	0,0	0,0	0,0
03	Pulses	44,0	61,4	68,8	120,5	118,8	130,5
04	Root crops	681,6	870,1	534,8	665,4	759,5	653,1
04.1	Potatoes	463,7	619,5	393,1	438,3	540,4	418,9
04.2	Sugarbeets	217,9	250,6	231,7	227,1	219,1	234,2
04.3	Other	0,0	0,0	0,0	0,0	0,0	0,0
05	Industrial crops	201,9	281,3	260,7	282,9	311,0	255,5
05.1	Oil seeds and oleaginous fruit (except olives)	175,2	255,2	245,8	271,6	299,0	243,2
05.2	Fibre plants	0,0	0,0	0,0	0,0	0,0	0,0
05.3	Tobacco	0,0	0,0	0,0	0,0	0,0	0,0
05.4	Hops	26,7	26,1	14,9	11,3	12,0	12,3
05.5	Other	0,0	0,0	0,0	0,0	0,0	0,0
06	Fresh vegetables	719,3	803,5	798,4	796,7	917,2	938,6
07	Fresh fruit	233,6	245,2	230,6	254,8	238,5	256,5
08	Citrus fruit	0,0	0,0	0,0	0,0	0,0	0,0
09	Grapes	0,0	0,0	0,0	0,0	0,0	0,0
10	Grape must and wine	0,0	0,0	0,0	0,0	0,0	0,0
11	Table olives	0,0	0,0	0,0	0,0	0,0	0,0
12	Olive oil	0,0	0,0	0,0	0,0	0,0	0,0
13	Other crops and crop products	274,0	299,9	320,4	353,2	403,0	465,1
13.1	Fodder plants	0,0	0,0	0,0	0,0	0,0	0,0
13.2	Nursery plants	97,5	107,1	114,0	124,1	144,0	180,0
13.3	Vegetable materials used primarily for plaiting	0,0	0,0	0,0	0,0	0,0	0,0
13.4	Flowers and ornamental plants	119,1	125,2	137,2	155,6	183,7	204,6
13.5	Seeds	18,5	30,1	37,0	38,0	44,8	49,6
13.6	Other	38,9	37,5	32,2	35,5	30,5	30,9
14	FINAL CROP OUTPUT (1to13)	4 235,5	5 065,1	4 354,1	4 714,9	4 818,9	4 662,4
15	Animals	3 704,1	3 983,3	4 015,2	3 946,3	4 093,2	4 165,2
15.1	Cattle (including calves)	1 720,1	1 788,6	1 758,3	1 642,2	1 689,0	1 775,8
15.2	Pigs	869,7	980,7	965,1	924,4	926,1	864,6
15.3	Equines	60,7	63,7	67,5	69,9	73,0	77,0
15.4	Sheep and goats	407,0	456,5	491,8	518,7	577,2	599,8
15.5	Poultry	632,8	679,1	717,5	776,4	811,8	830,9
15.6	Other	13,8	14,7	15,0	14,7	16,1	17,1
16	Animal products	3 084,1	3 009,4	3 017,5	3 075,1	3 074,3	3 082,4
16.1	Milk	2 554,2	2 414,4	2 465,5	2 574,7	2 497,4	2 549,8
16.2	Eggs	473,7	543,5	501,4	446,2	518,7	472,3
16.3	Wool	36,7	37,1	42,1	41,1	43,4	46,8
16.4	Other	19,5	14,4	8,5	13,1	14,8	13,5
17	FINAL ANIMAL OUTPUT (15+16)	6 788,2	6 992,7	7 032,7	7 021,4	7 167,5	7 247,6
18	Contract work	111,9	121,6	115,6	102,9	98,0	114,8
19	Adjustment	0,0	0,0	0,0	0,0	0,0	0,0
20	FINAL AGRICULTURAL OUTPUT (14+17+18+19)	11 135,6	12 179,4	11 502,4	11 839,2	12 084,4	12 024,8

1983	1984	1985	1986	1987	1988. prov.		
AT 1985 FRICES						AUX PRIX DE 1985	
MIO UKL							
1 882,5	2 433,4	2 140,2	2 206,3	2 027,2	1 983,9	Céréales sans riz	01
1 082,0	1 522,0	1 324,0	1 416,1	1 252,2	1 224,5	Blé et épeautre	01.1
1,5	1,5	1,5	1,5	1,5	1,5	Seigle et méteil	01.2
778,0	884,8	784,3	766,0	747,5	729,9	Orge	01.3
21,0	25,1	30,4	22,7	26,0	28,0	Avoine et céréales d'été	01.4
0,0	0,0	0,0	0,0	0,0	0,0	Mais (grain)	01.5
0,0	0,0	0,0	0,0	0,0	0,0	Autres	01.6
0,0	0,0	0,0	0,0	0,0	0,0	Riz	02
41,2	58,6	68,7	96,5	101,7	147,0	Légumes secs	03
482,5	591,1	534,8	546,8	555,1	568,3	Plantes sarclées	04
257,5	320,4	303,1	303,1	315,1	313,1	Pommes de terre	04.1
225,0	270,7	231,7	243,7	240,0	255,2	Betteraves sucrières	04.2
0,0	0,0	0,0	0,0	0,0	0,0	Autres	04.3
174,7	272,4	260,7	273,8	383,5	297,5	Plantes industrielles	05
155,2	254,3	245,8	262,1	371,6	285,3	Graines et fruits oléagineux (sauf olives)	05.1
0,0	0,0	0,0	0,0	0,0	0,0	Plantes textiles	05.2
0,0	0,0	0,0	0,0	0,0	0,0	Tabac	05.3
19,5	18,1	14,9	11,7	11,9	12,2	Houblon	05.4
0,0	0,0	0,0	0,0	0,0	0,0	Autres	05.5
723,0	790,8	798,5	673,2	835,5	890,4	Légumes frais	06
241,8	253,4	230,8	225,0	218,7	200,8	Fruits frais	07
0,0	0,0	0,0	0,0	0,0	0,0	Agrumes	08
0,0	0,0	0,0	0,0	0,0	0,0	Raisins	09
0,0	0,0	0,0	0,0	0,0	0,0	Moût de raisins et vin	10
0,0	0,0	0,0	0,0	0,0	0,0	Olives de table	11
0,0	0,0	0,0	0,0	0,0	0,0	Huile d'olive	12
305,6	314,7	320,4	287,9	306,2	331,2	Autres produits végétaux	13
0,0	0,0	0,0	0,0	0,0	0,0	Plantes fourragères	13.1
100,6	105,8	114,0	112,8	119,8	127,6	Plants de pépinières	13.2
0,0	0,0	0,0	0,0	0,0	0,0	Matières à tresser	13.3
141,4	144,6	137,2	109,3	112,6	122,2	Fleurs et plantes ornementales	13.4
28,3	29,5	37,0	32,8	40,1	47,5	Semences	13.5
35,3	34,8	32,2	33,0	33,7	33,9	Autres	13.6
3 851,3	4 714,4	4 354,1	4 309,5	4 427,9	4 419,1	PRODUCTION VEGETALE FINALE (1à13)	14
3 868,3	3 967,6	4 015,2	3 976,8	4 056,7	4 034,9	Animaux	15
1 696,7	1 790,1	1 758,3	1 665,5	1 657,8	1 516,0	Bovins (y compris veaux)	15.1
974,5	936,1	965,1	969,3	979,9	995,6	Porcs	15.2
67,5	67,5	67,5	67,5	67,5	67,5	Equidés	15.3
459,8	472,6	491,8	494,2	512,5	549,8	Ovins et caprins	15.4
655,9	686,5	717,5	765,8	823,2	888,7	Volailles	15.5
13,9	14,8	15,0	14,5	15,8	17,3	Autres	15.6
3 245,6	3 043,2	3 017,5	3 048,5	2 945,5	2 891,0	Produits animaux	16
2 650,0	2 492,5	2 465,5	2 500,7	2 370,1	2 312,7	Lait	16.1
534,3	496,7	501,4	496,7	521,0	520,8	Oeufs	16.2
41,6	40,3	42,1	42,2	44,6	47,9	Laine	16.3
19,7	13,7	8,5	8,9	9,8	9,7	Autres	16.4
7 113,9	7 010,8	7 032,7	7 025,3	7 002,2	6 926,0	PRODUCTION ANIMALE FINALE (15+16)	17
129,0	132,9	115,6	99,8	91,2	101,0	Travaux agricoles à façon	18
0,0	0,0	0,0	0,0	0,0	0,0	Ajustement	19
11 094,2	11 858,1	11 502,4	11 434,6	11 521,3	11 446,1	PRODUCTION FINALE DE L'AGRICULTURE (14+17+18+19)	20

A.2 PRODUCTION, ORIGIN OF INCOME AND FIXED CAPITAL FORMATION

A.2.12 UNITED KINGDOM

CONTINUED/SUITE

	1983	1984	1985	1986	1987	1988 prov.
	AT CURRENT PRICES			AUX PRIX COURANTS		
	MIO UKL					
20 FINAL AGRICULTURAL OUTPUT (14+17+18+19)	11 135,6	12 179,4	11 502,4	11 839,2	12 084,4	12 024,8
21.1 Seeds and plants	273,3	258,5	253,5	266,5	284,8	311,7
21.2 Livestock and animal products	66,1	70,7	68,0	60,9	46,5	62,1
21.3 Energy;lubricants	563,4	567,7	622,5	521,8	521,7	533,5
21.4 Fertilizers and soil improvers	923,5	928,4	927,5	759,3	727,7	719,6
21.5 Plant protection products	259,2	268,0	311,8	316,4	333,0	384,1
21.6 Pharmaceutical products	74,2	76,1	84,2	93,9	97,2	100,8
21.7 Feedingstuffs	2 869,4	2 887,0	2 673,0	2 709,6	2 775,6	2 845,5
21.8 Material,small tools;maintenance and repair	836,3	906,8	969,5	1 006,8	1 080,2	1 128,5
21.9 Services	476,4	492,8	524,8	554,8	584,5	585,2
21.10 Other	34,3	37,3	38,6	42,2	50,9	53,2
21.11 VAT under-compensation	14,1	14,7	15,3	14,8	14,9	15,4
21.12 I.C. adjustment	0,0	0,0	0,0	0,0	0,0	0,0
21 TOTAL INTERMEDIATE CONSUMPTION	6 390,2	6 508,0	6 488,7	6 347,0	6 518,0	6 739,6
22 GROSS VALUE ADDED AT MARKET PRICES (20-21)	4 745,4	5 671,4	5 013,7	5 492,2	5 566,4	5 285,2
23 Subsidies	481,0	492,7	513,6	527,3	530,7	621,9
24 Taxes linked to production excluding VAT	121,4	140,3	138,2	184,0	204,7	228,4
25 VAT over-compensation	0,0	0,0	0,0	0,0	0,0	0,0
26 GROSS VALUE ADDED AT FACTOR COST (22+23-24+25)	5 105,0	6 023,8	5 389,1	5 835,5	5 892,4	5 678,7
27 Depreciation	1 312,1	1 355,8	1 428,4	1 453,3	1 510,5	1 590,2
27.1 Equipment	855,8	885,5	921,4	907,1	936,6	982,4
27.2 Construction	456,3	470,3	507,0	546,2	573,9	607,8
28 NET VALUE ADDED AT FACTOR COST (26-27)	3 792,9	4 668,0	3 960,7	4 382,2	4 381,9	4 088,5
29 Compensation of employees	1 279,0	1 308,8	1 401,2	1 368,6	1 375,0	1 409,7
30 NET OPERATING SURPLUS (28-29)	2 513,9	3 359,2	2 559,5	3 013,6	3 006,9	2 678,8
31 Rent and other payments in cash or in kind	125,8	141,2	153,6	158,6	160,0	156,7
32 Interest	493,5	568,7	703,8	699,7	639,1	683,8
33 NET INCOME FROM AGR. ACTIVITY OF TOTAL LABOUR (28-31-32)	3 173,6	3 958,1	3 103,3	3 523,9	3 582,8	3 248,0
34 NET INCOME FROM AGR. ACTIVITY OF FAMILY LABOUR (28-29-31-32)	1 894,6	2 649,3	1 702,1	2 155,3	2 207,8	1 838,3
35.1 New plantations	0,0	0,0	0,0	0,0	0,0	0,0
35.2 Livestock capital	-6,8	-28,9	12,7	4,6	-28,8	2,2
35.3 Machinery and other equipment	721,0	692,0	711,0	617,0	570,0	645,0
35.4 Transport equipment	0,0	0,0	0,0	0,0	0,0	0,0
35.5 Farm buildings	638,0	684,0	515,0	440,0	371,0	345,0
35.6 Other constructions with the exception of soil improvements	0,0	0,0	0,0	0,0	0,0	0,0
35.7 Soil improvements	0,0	0,0	0,0	0,0	0,0	0,0
35.8 Net purchases of existing reproducible fixed capital goods	0,0	0,0	0,0	0,0	0,0	0,0
35.9 Other goods of gross fixed capital formation	0,0	0,0	0,0	0,0	0,0	0,0
35.10 VAT under-compensation	0,0	0,0	0,0	0,0	0,0	0,0
35.11 G.F.C.F. adjustment	0,0	0,0	0,0	0,0	0,0	0,0
35 GROSS FIXED CAPITAL FORMATION (excluding deductible VAT)	1 352,2	1 347,1	1 238,7	1 061,6	912,2	992,2
27 Depreciation	1 312,1	1 355,8	1 428,4	1 453,3	1 510,5	1 590,2
36 NET FIXED CAPITAL FORMATION (excluding deductible VAT) (35-27)	40,1	-8,7	-189,7	-391,7	-598,3	-598,0

1983	1984	1985	1986	1987	1988 prev.		
AT 1985 PRICES						AUX PRIX DE 1985	
MIO UKL							
11 094,2	11 858,1	11 502,4	11 434,6	11 521,3	11 446,1	PRODUCTION FINALE DE L'AGRICULTURE (14+17+18+19)	20
260,6	244,6	253,5	248,8	253,1	276,8	Semences et plants	21.1
70,3	70,8	68,0	64,4	49,2	65,7	Bétail et produits animaux	21.2
620,6	613,5	622,5	614,4	596,6	583,5	Energie; lubrifiants	21.3
954,6	944,8	927,5	857,3	918,2	884,8	Engrais et amendements	21.4
278,8	279,8	311,8	316,4	311,7	342,9	Produits de protection de culture	21.5
87,0	84,8	84,2	83,0	81,5	80,6	Produits pharmaceutiques	21.6
2 821,6	2 733,3	2 673,0	2 771,7	2 800,9	2 766,0	Aliments pour animaux	21.7
956,5	967,5	969,5	955,3	971,9	960,6	Matériel, petit outillage; entretien et réparation	21.8
532,9	525,4	524,8	526,1	536,0	506,9	Services	21.9
40,8	42,2	38,6	38,5	43,8	41,5	Autres	21.10
15,2	15,4	15,3	15,3	15,1	15,2	Sous-compensation TVA	21.11
0,0	0,0	0,0	0,0	0,0	0,0	Ajustement C.I.	21.12
6 638,9	6 522,2	6 488,7	6 491,2	6 578,0	6 524,5	CONSOMMATION INTERMEDIAIRE TOTALE	21
4 455,3	5 335,9	5 013,7	4 943,4	4 943,3	4 921,6	VALEUR AJOUTEE BRUTE AUX PRIX DU MARCHÉ (20-21)	22
						Subventions	23
						Impôts liés à la production à l'exclusion de la TVA	24
						Surcompensation TVA	25
						VALEUR AJOUTEE BRUTE AU COUT DES FACTEURS (22+23-24+25)	26
						Amortissements	27
						Equipement	27.1
						Constructions	27.2
						VALEUR AJOUTEE NETTE AU COUT DES FACTEURS (26-27)	28
						Rémunérations des salariés	29
						EXCEDENT NET D'EXPLOITATION (28-29)	30
						Fermages et autres prestations en espèces et en nature	31
						Intérêts	32
						REVENU NET DE L'ACTIVITE AGRICOLE TOTALE (28-31-32)	33
						REVENU NET DE L'ACTIVITE AGRICOLE FAMILIALE (28-29-31-32)	34
0,0	0,0	0,0	0,0	0,0	0,0	Plantations nouvelles	35.1
-8,2	-29,4	12,7	4,8	-28,2	2,4	Capital bétail	35.2
789,0	733,0	711,0	609,0	539,0	567,0	Machines et autres biens d'équipement	35.3
0,0	0,0	0,0	0,0	0,0	0,0	Matériel de transport	35.4
669,0	719,9	515,0	414,0	334,0	293,0	Bâtiments d'exploitation	35.5
0,0	0,0	0,0	0,0	0,0	0,0	Autres ouvrages à l'exception de l'amélioration des terres	35.6
0,0	0,0	0,0	0,0	0,0	0,0	Amélioration des terres	35.7
0,0	0,0	0,0	0,0	0,0	0,0	Acquisitions nettes de biens existants reproductibles de capital fixe	35.8
0,0	0,0	0,0	0,0	0,0	0,0	Autres biens de formation brute de capital fixe	35.9
0,0	0,0	0,0	0,0	0,0	0,0	Sous-compensation TVA	35.10
0,0	0,0	0,0	0,0	0,0	0,0	Ajustement FBCF	35.11
1 449,8	1 423,5	1 238,7	1 027,8	844,8	862,4	FORMATION BRUTE DE CAPITAL FIXE (hors TVA déductible)	35
						Amortissements	27
						FORMATION NETTE DE CAPITAL FIXE (hors TVA déductible) (35-27)	36

**CUENTAS ECONÓMICAS DE LA SILVICULTURA
A NIVEL NACIONAL**

**SKOVBRUGSREGNSKABER
PÅ NATIONALT NIVEAU**

**FORSTWIRTSCHAFTLICHE GESAMTRECHNUNG
AUF NATIONALER EBENE**

**ΟΙΚΟΝΟΜΙΚΟΙ ΛΟΓΑΡΙΑΣΜΟΙ ΓΙΑ ΤΗ ΔΑΣΟΚΟΜΙΑ
ΣΕ ΕΘΝΙΚΟ ΕΠΙΠΕΔΟ**

**ECONOMIC ACCOUNTS FOR FORESTRY
AT NATIONAL LEVEL**

**COMPTES ÉCONOMIQUES DE LA SYLVICULTURE
AU NIVEAU NATIONAL**

**CONTI ECONOMICI DELLA SILVICOLTURA
A LIVELLO NAZIONALE**

**BOSBOUWREKENINGEN
OP NATIONAAL NIVEAU**

**CONTAS ECONÓMICAS DA SILVICULTURA
A NÍVEL NACIONAL**

B.1 PRODUCTION, ORIGIN OF INCOME AND FIXED CAPITAL FORMATION

B.1.1 BELGIQUE/BELGIE

		1983	1984	1985	1986	1987	1988 prov.
		AT CURRENT PRICES AND CURRENT EXCHANGE RATES			AUX PRIX ET TAUX DE CHANGE COURANTS		
		MIO ECU					
01	Coniferous timber for industrial uses	76	88	93	95	99	97
01.1	Coniferous long timber	64	74	78	80	82	81
01.2	Coniferous stackwood	12	14	15	16	16	16
02	Non-coniferous timber for industrial uses	34	39	41	42	43	43
02.1	Non-coniferous long timber	31	36	38	39	40	40
02.2	Non-coniferous stackwood	2	3	3	3	3	3
03	Firewood (coniferous and non-coniferous)	13	16	16	17	17	17
04	Raw wood adjustment	0	0	0	0	0	0
05	TOTAL RAW WOOD (1to4)	123	143	151	154	159	157
06	Other forestry products	0	0	0	0	0	0
07	Contract forestry work	3	4	6	8	8	9
08	Adjustment	0	0	0	0	0	0
09	FINAL FORESTRY OUTPUT (5+6+7+8)	127	147	157	162	167	166
10.1	Seeds and plants	:	:	:	:	:	:
10.2	Energy;lubricants	:	:	:	:	:	:
10.3	Fertilizers and soil improvers	:	:	:	:	:	:
10.4	Plant protection products	:	:	:	:	:	:
10.5	Material,small tools; maintenance and repair	:	:	:	:	:	:
10.6	Services	:	:	:	:	:	:
10.7	Others	:	:	:	:	:	:
10.8	VAT under-compensation	:	:	:	:	:	:
10.9	I.C. adjustment	:	:	:	:	:	:
10	TOTAL INTERMEDIATE CONSUMPTION	11	13	14	14	15	15
11	GROSS VALUE ADDED AT MARKET PRICES (9-10)	116	134	143	147	152	151
12	Subsidies	:	:	:	:	:	:
13	Taxes linked to production excluding VAT	:	:	:	:	:	:
14	VAT over-compensation	:	:	:	:	:	:
15	GROSS VALUE ADDED AT FACTOR COST (11+12-13+14)	116	134	143	147	152	151
16	Depreciation	15	19	22	24	27	26
16.1	Equipment	:	:	:	:	:	:
16.2	Construction	:	:	:	:	:	:
17	NET VALUE ADDED AT FACTOR COST (15-16)	100	115	121	123	125	124
18	Compensation of employees	:	:	:	:	:	:
19	NET OPERATING SURPLUS (17-18)	:	:	:	:	:	:
20	Rent and other payments in cash or in kind	:	:	:	:	:	:
21	Interest	:	:	:	:	:	:
22	NET INCOME FROM FOR. ACTIVITY OF TOTAL LABOUR (17-20-21)	:	:	:	:	:	:
23	NET INCOME FROM FOR. ACTIVITY OF FAMILY LABOUR (17-18-20-21)	:	:	:	:	:	:
24.1	Afforestation and conversion	3	4	6	8	8	9
24.2	Machinery and other equipment	0	0	0	0	0	0
24.3	Transport equipment	0	0	0	0	0	0
24.4	Forestry buildings	0	0	0	0	0	0
24.5	Other construction including soil improvements	4	5	7	9	9	11
24.6	Net purchases of existing reproducible fixed capital goods	0	0	0	0	0	0
24.7	Other goods of gross fixed capital formation	0	0	0	0	0	0
24.8	VAT under-compensation	0	0	0	0	0	0
24	GROSS FIXED CAPITAL FORMATION (excluding deductible VAT)	8	9	13	17	16	20
16	Depreciation	15	19	22	24	27	26
25	NET FIXED CAPITAL FORMATION (excluding deductible VAT) (24-16)	-8	-10	-9	-7	-11	-7

B.1 PRODUCTION, FORMATION DE REVENU ET FORMATION DE CAPITAL FIXE

B.1.1 BELGIQUE/BELGIE

1983	1984	1985	1986	1987	1988 prov.		
AT 1985 PRICES AND 1985 EXCHANGE RATES						AUX PRIX ET TAUX DE CHANGE DE 1985	
MIO ECU							
89	92	93	95	98	100	Bois d'oeuvre et d'industrie de résineux	01
75	77	78	79	82	84	Bois longs de résineux	01.1
15	15	15	15	16	16	Bois de trituration et bois empilés de résineux	01.2
39	40	41	42	43	44	Bois d'oeuvre et d'industrie de feuillus	02
37	38	38	39	40	41	Bois longs de feuillus	02.1
3	3	3	3	3	3	Bois de trituration et bois empilés de feuillus	02.2
16	16	16	17	17	18	Bois de chauffage (résineux et feuillus)	03
0	0	0	0	0	0	Ajustement bois brut	04
144	148	151	153	159	162	BOIS BRUT TOTAL (1à4)	05
0	0	0	0	0	0	Autres produits forestiers	06
4	4	6	8	7	9	Travaux sylvicoles à façon	07
0	0	0	0	0	0	Ajustement	08
148	152	157	161	166	171	PRODUCTION FINALE DE LA SYLVICULTURE (5+6+7+8)	09
:	:	:	:	:	:	Semences et plants	10.1
:	:	:	:	:	:	Energie; lubrifiants	10.2
:	:	:	:	:	:	Engrais et amendements	10.3
:	:	:	:	:	:	Produits de protection de culture	10.4
:	:	:	:	:	:	Matériel, petit outillage; entretien et réparation	10.5
:	:	:	:	:	:	Services	10.6
:	:	:	:	:	:	Autres	10.7
:	:	:	:	:	:	Sous-compensation TVA	10.8
:	:	:	:	:	:	Ajustement C.I.	10.9
12	13	14	17	18	19	CONSOMMATION INTERMEDIAIRE TOTALE	10
136	139	143	144	148	152	VALEUR AJOUTEE BRUTE AUX PRIX DU MARCHE (9-10)	11
						Subventions	12
						Impôts liés à la production à l'exclusion de la TVA	13
						Surcompensation TVA	14
						VALEUR AJOUTEE BRUTE AU COUT DES FACTEURS (11+12-13+14)	15
						Amortissements	16
						Equipment	16.1
						Constructions	16.2
						VALEUR AJOUTEE NETTE AU COUT DES FACTEURS (15-16)	17
						Rémunération des salariés	18
						EXCEDENT NET D'EXPLOITATION (17-18)	19
						Fermages et autres prestations en espèces et en nature	20
						Intérêts	21
						REVENU NET DE L'ACTIVITE SYLVICOLE TOTALE (17-20-21)	22
						REVENU NET DE L'ACTIVITE SYLVICOLE FAMILIALE (17-18-20-21)	23
4	4	6	8	7	9	Boisements et transformations	24.1
0	0	0	0	0	0	Machines et autres biens d'équipement	24.2
0	0	0	0	0	0	Matériel de transport	24.3
0	0	0	0	0	0	Bâtiments d'exploitation	24.4
4	5	7	9	9	10	Autres ouvrages à l'inclusion de l'amélioration des terres	24.5
0	3	0	0	0	0	Acquisitions nettes de biens existants reproductibles de capital fixe	24.6
0	0	0	0	0	0	Autres biens de formation brute de capital fixe	24.7
0	0	0	0	0	0	Sous-compensation TVA	24.8
8	9	13	17	16	19	FORMATION BRUTE DE CAPITAL FIXE (hors TVA déductible)	24
						Amortissements	16
						FORMATION NETTE DE CAPITAL FIXE (hors TVA déductible) (24-16)	25

B.1 PRODUCTION, ORIGIN OF INCOME AND FIXED CAPITAL FORMATION

B.1.2 DANMARK

		1983	1984	1985	1986	1987	1988 prov.
		AT CURRENT PRICES AND CURRENT EXCHANGE RATES				AUX PRIX ET TAUX DE CHANGE COURANTS	
		MIO ECU					
01	Coniferous timber for industrial uses	:	:	:	:	:	:
01.1	Coniferous long timber	:	:	:	:	:	:
01.2	Coniferous stackwood	:	:	:	:	:	:
02	Non-coniferous timber for industrial uses	:	:	:	:	:	:
02.1	Non-coniferous long timber	:	:	:	:	:	:
02.2	Non-coniferous stackwood	:	:	:	:	:	:
03	Firewood (coniferous and non-coniferous)	:	:	:	:	:	:
04	Raw wood adjustment	:	:	:	:	:	:
05	TOTAL RAW WOOD (1to4)	118	118	113	117	114	:
06	Other forestry products	0	0	0	0	0	:
07	Contract forestry work	0	0	0	0	0	:
08	Adjustment	0	0	0	0	0	:
09	FINAL FORESTRY OUTPUT (5+6+7+8)	118	118	113	117	114	:
10.1	Seeds and plants	:	:	:	:	:	:
10.2	Energy;lubricants	:	:	:	:	:	:
10.3	Fertilizers and soil improvers	:	:	:	:	:	:
10.4	Plant protection products	:	:	:	:	:	:
10.5	Material,small tools; maintenance and repair	:	:	:	:	:	:
10.6	Services	:	:	:	:	:	:
10.7	Others	:	:	:	:	:	:
10.8	VAT under-compensation	:	:	:	:	:	:
10.9	I.C. adjustment	:	:	:	:	:	:
10	TOTAL INTERMEDIATE CONSUMPTION	15	15	15	15	15	:
11	GROSS VALUE ADDED AT MARKET PRICES (9-10)	103	102	99	102	99	:
12	Subsidies	0	0	0	0	0	:
13	Taxes linked to production excluding VAT	0	0	0	0	0	:
14	VAT over-compensation	0	0	0	0	0	:
15	GROSS VALUE ADDED AT FACTOR COST (11+12-13+14)	103	102	99	102	99	:
16	Depreciation	:	:	:	:	:	:
16.1	Equipment	:	:	:	:	:	:
16.2	Construction	:	:	:	:	:	:
17	NET VALUE ADDED AT FACTOR COST (15-16)	:	:	:	:	:	:
18	Compensation of employees	:	:	:	:	:	:
19	NET OPERATING SURPLUS (17-18)	:	:	:	:	:	:
20	Rent and other payments in cash or in kind	:	:	:	:	:	:
21	Interest	:	:	:	:	:	:
22	NET INCOME FROM FOR. ACTIVITY OF TOTAL LABOUR (17-20-21)	:	:	:	:	:	:
23	NET INCOME FROM FOR. ACTIVITY OF FAMILY LABOUR (17-18-20-21)	:	:	:	:	:	:
24.1	Afforestation and conversion	:	:	:	:	:	:
24.2	Machinery and other equipment	:	:	:	:	:	:
24.3	Transport equipment	:	:	:	:	:	:
24.4	Forestry buildings	:	:	:	:	:	:
24.5	Other construction including soil improvements	:	:	:	:	:	:
24.6	Net purchases of existing reproducible fixed capital goods	:	:	:	:	:	:
24.7	Other goods of gross fixed capital formation	:	:	:	:	:	:
24.8	VAT under-compensation	:	:	:	:	:	:
24	GROSS FIXED CAPITAL FORMATION (excluding deductible VAT)	:	:	:	:	:	:
16	Depreciation	:	:	:	:	:	:
25	NET FIXED CAPITAL FORMATION (excluding deductible VAT) (24-16)	:	:	:	:	:	:

1983	1984	1985	1986	1987	1988 prov.		
AT 1985 PRICES AND 1985 EXCHANGE RATES						AUX PRIX ET TAUX DE CHANGE DE 1985	
MIO ECU							
:	:	:	:	:	:	Bois d'oeuvre et d'industrie de résineux	01
:	:	:	:	:	:	Bois longs de résineux	01.1
:	:	:	:	:	:	Bois de trituration et bois empilés de résineux	01.2
:	:	:	:	:	:	Bois d'oeuvre et d'industrie de feuillus	02
:	:	:	:	:	:	Bois longs de feuillus	02.1
:	:	:	:	:	:	Bois de trituration et bois empilés de feuillus	02.2
:	:	:	:	:	:	Bois de chauffage (résineux et feuillus)	03
:	:	:	:	:	:	Ajustement bois brut	04
152	132	113	111	106	:	BOIS BRUT TOTAL (1à4)	05
0	0	0	0	0	:	Autres produits forestiers	06
0	0	0	0	0	:	Travaux sylvicoles à façon	07
0	0	0	0	0	:	Ajustement	08
152	132	113	111	106	:	PRODUCTION FINALE DE LA SYLVICULTURE (5+6+7+8)	09
:	:	:	:	:	:	Semences et plants	10.1
:	:	:	:	:	:	Energie; lubrifiants	10.2
:	:	:	:	:	:	Engrais et amendements	10.3
:	:	:	:	:	:	Produits de protection de culture	10.4
:	:	:	:	:	:	Matériel, petit outillage; entretien et réparation	10.5
:	:	:	:	:	:	Services	10.6
:	:	:	:	:	:	Autres	10.7
:	:	:	:	:	:	Sous-compensation TVA	10.8
:	:	:	:	:	:	Ajustement C.I.	10.9
20	17	15	14	14	:	CONSUMMATION INTERMEDIAIRE TOTALE	10
133	115	99	96	92	:	VALEUR AJOUTEE BRUTE AUX PRIX DU MARCHÉ (9-10)	11
:	:	:	:	:	:	Subventions	12
:	:	:	:	:	:	Impôts liés à la production à l'exclusion de la TVA	13
:	:	:	:	:	:	Surcompensation TVA	14
:	:	:	:	:	:	VALEUR AJOUTEE BRUTE AU COUT DES FACTEURS (11+12-13+14)	15
:	:	:	:	:	:	Amortissements	16
:	:	:	:	:	:	Equipement	16.1
:	:	:	:	:	:	Constructions	16.2
:	:	:	:	:	:	VALEUR AJOUTEE NETTE AU COUT DES FACTEURS (15-16)	17
:	:	:	:	:	:	Rémunération des salariés	18
:	:	:	:	:	:	EXCEDENT NET D'EXPLOITATION (17-18)	19
:	:	:	:	:	:	Fermages et autres prestations en espèces et en nature	20
:	:	:	:	:	:	Intérêts	21
:	:	:	:	:	:	REVENU NET DE L'ACTIVITE SYLVICOLE TOTALE (17-20-21)	22
:	:	:	:	:	:	REVENU NET DE L'ACTIVITE SYLVICOLE FAMILIALE (17-18-20-21)	23
:	:	:	:	:	:	Boisements et transformations	24.1
:	:	:	:	:	:	Machines et autres biens d'équipement	24.2
:	:	:	:	:	:	Matériel de transport	24.3
:	:	:	:	:	:	Bâtiments d'exploitation	24.4
:	:	:	:	:	:	Autres ouvrages à l'inclusion de l'amélioration des terres	24.5
:	:	:	:	:	:	Acquisitions nettes de biens existants reproductibles de capital fixe	24.6
:	:	:	:	:	:	Autres biens de formation brute de capital fixe	24.7
:	:	:	:	:	:	Sous-compensation TVA	24.8
:	:	:	:	:	:	FORMATION BRUTE DE CAPITAL FIXE (hors TVA déductible)	24
:	:	:	:	:	:	Amortissements	16
:	:	:	:	:	:	FORMATION NETTE DE CAPITAL FIXE (hors TVA déductible) (24-16)	25

B.1 PRODUCTION, ORIGIN OF INCOME AND FIXED CAPITAL FORMATION

B.1.3 BR DEUTSCHLAND

	1983	1984	1985	1986	1987	1988 prov.
	AT CURRENT PRICES AND CURRENT EXCHANGE RATES			AUX PRIX ET TAUX DE CHANGE COURANTS		
	MIO ECU					
01 Coniferous timber for industrial uses	:	:	:	:	:	:
01.1 Coniferous long timber	:	:	:	:	:	:
01.2 Coniferous stackwood	:	:	:	:	:	:
02 Non-coniferous timber for industrial uses	:	:	:	:	:	:
02.1 Non-coniferous long timber	:	:	:	:	:	:
02.2 Non-coniferous stackwood	:	:	:	:	:	:
03 Firewood (coniferous and non-coniferous)	:	:	:	:	:	:
04 Raw wood adjustment	:	:	:	:	:	:
05 TOTAL RAW WOOD (1to4)	1 209	1 374	:	:	:	:
06 Other forestry products	37	35	:	:	:	:
07 Contract forestry work	0	0	:	:	:	:
08 Adjustment	0	0	:	:	:	:
09 FINAL FORESTRY OUTPUT (5+6+7+8)	1 246	1 410	:	:	:	:
10.1 Seeds and plants	44	40	:	:	:	:
10.2 Energy;lubricants	70	83	:	:	:	:
10.3 Fertilizers; and soil improvers	2	2	:	:	:	:
10.4 Plant protection products	11	13	:	:	:	:
10.5 Material,small tools; maintenance and repair	159	172	:	:	:	:
10.6 Services	0	0	:	:	:	:
10.7 Others	199	213	:	:	:	:
10.8 VAT under-compensation	0	0	:	:	:	:
10.9 I.C. adjustment	0	0	:	:	:	:
10 TOTAL INTERMEDIATE CONSUMPTION	485	524	:	:	:	:
11 GROSS VALUE ADDED AT MARKET PRICES (9-10)	760	886	:	:	:	:
12 Subsidies	0	0	:	:	:	:
13 Taxes linked to production excluding VAT	18	18	:	:	:	:
14 VAT over-compensation	0	0	:	:	:	:
15 GROSS VALUE ADDED AT FACTOR COST (11+12-13+14)	743	868	:	:	:	:
16 Depreciation	76	81	:	:	:	:
16.1 Equipment	:	:	:	:	:	:
16.2 Construction	:	:	:	:	:	:
17 NET VALUE ADDED AT FACTOR COST (15-16)	667	786	:	:	:	:
18 Compensation of employees	:	:	:	:	:	:
19 NET OPERATING SURPLUS (17-18)	:	:	:	:	:	:
20 Rent and other payments in cash or in kind	:	:	:	:	:	:
21 Interest	:	:	:	:	:	:
22 NET INCOME FROM FOR. ACTIVITY OF TOTAL LABOUR (17-20-21)	:	:	:	:	:	:
23 NET INCOME FROM FOR. ACTIVITY OF FAMILY LABOUR (17-18-20-21)	:	:	:	:	:	:
24.1 Afforestation and conversion	0	0	:	:	:	:
24.2 Machinery and other equipment	21	24	:	:	:	:
24.3 Transport equipment	7	5	:	:	:	:
24.4 Forestry buildings	8	11	:	:	:	:
24.5 Other construction including soil improvements	33	28	:	:	:	:
24.6 Net purchases of existing reproducible fixed capital goods	0	0	:	:	:	:
24.7 Other goods of gross fixed capital formation	11	21	:	:	:	:
24.8 VAT under-compensation	0	0	:	:	:	:
24 GROSS FIXED CAPITAL FORMATION (excluding deductible VAT)	80	89	:	:	:	:
16 Depreciation	76	81	:	:	:	:
25 NET FIXED CAPITAL FORMATION (excluding deductible VAT) (24-16)	4	8	:	:	:	:

1983	1984	1985	1986	1987	1988 prov.		
AT 1985 PRICES AND 1985 EXCHANGE RATES						AUX PRIX ET TAUX DE CHANGE DE 1985	
MIO ECU							
:	:	:	:	:	:	Bois d'oeuvre et d'industrie de résineux	01
:	:	:	:	:	:	Bois longs de résineux	01.1
:	:	:	:	:	:	Bois de trituration et bois empilés de résineux	01.2
:	:	:	:	:	:	Bois d'oeuvre et d'industrie de feuillus	02
:	:	:	:	:	:	Bois longs de feuillus	02.1
:	:	:	:	:	:	Bois de trituration et bois empilés de feuillus	02.2
:	:	:	:	:	:	Bois de chauffage (résineux et feuillus)	03
:	:	:	:	:	:	Ajustement bois brut	04
:	:	:	:	:	:	BOIS BRUT TOTAL (1à4)	05
:	:	:	:	:	:	Autres produits forestiers	06
:	:	:	:	:	:	Travaux sylvicoles à façon	07
:	:	:	:	:	:	Ajustement	08
:	:	:	:	:	:	PRODUCTION FINALE DE LA SYLVICULTURE (5+6+7+8)	09
:	:	:	:	:	:	Semences et plants	10.1
:	:	:	:	:	:	Energie; lubrifiants	10.2
:	:	:	:	:	:	Engrais et amendements	10.3
:	:	:	:	:	:	Produits de protection de culture	10.4
:	:	:	:	:	:	Matériel, petit outillage; entretien et réparation	10.5
:	:	:	:	:	:	Services	10.6
:	:	:	:	:	:	Autres	10.7
:	:	:	:	:	:	Sous-compensation TVA	10.8
:	:	:	:	:	:	Ajustement C.I.	10.9
:	:	:	:	:	:	CONSOMMATION INTERMEDIAIRE TOTALE	10
:	:	:	:	:	:	VALEUR AJOUTEE BRUTE AUX PRIX DU MARCHE (9-10)	11
:	:	:	:	:	:	Subventions	12
:	:	:	:	:	:	Impôts liés à la production à l'exclusion de la TVA	13
:	:	:	:	:	:	Surcompensation TVA	14
:	:	:	:	:	:	VALEUR AJOUTEE BRUTE AU COUT DES FACTEURS (11+12-13+14)	15
:	:	:	:	:	:	Amortissements	16
:	:	:	:	:	:	Equipement	16.1
:	:	:	:	:	:	Constructions	16.2
:	:	:	:	:	:	VALEUR AJOUTEE NETTE AU COUT DES FACTEURS (15-16)	17
:	:	:	:	:	:	Rémunération des salariés	18
:	:	:	:	:	:	EXCEDENT NET D'EXPLOITATION (17-18)	19
:	:	:	:	:	:	Fermages et autres prestations en espèces et en nature	20
:	:	:	:	:	:	Intérêts	21
:	:	:	:	:	:	REVENU NET DE L'ACTIVITE SYLVICOLE TOTALE (17-20-21)	22
:	:	:	:	:	:	REVENU NET DE L'ACTIVITE SYLVICOLE FAMILIALE (17-18-20-21)	23
:	:	:	:	:	:	Boisements et transformations	24.1
:	:	:	:	:	:	Machines et autres biens d'équipement	24.2
:	:	:	:	:	:	Matériel de transport	24.3
:	:	:	:	:	:	Bâtiments d'exploitation	24.4
:	:	:	:	:	:	Autres ouvrages à l'inclusion de l'amélioration des terres	24.5
:	:	:	:	:	:	Acquisitions nettes de biens existants reproductibles de capital fixe	24.6
:	:	:	:	:	:	Autres biens de formation brute de capital fixe	24.7
:	:	:	:	:	:	Sous-compensation TVA	24.8
:	:	:	:	:	:	FORMATION BRUTE DE CAPITAL FIXE (hors TVA déductible)	24
:	:	:	:	:	:	Amortissements	16
:	:	:	:	:	:	FORMATION NETTE DE CAPITAL FIXE (hors TVA déductible) (24-16)	25

B.1 PRODUCTION, ORIGIN OF INCOME AND FIXED CAPITAL FORMATION

B.1.4 HELLAS

	1983	1984	1985	1986	1987	1988 prov.
	AT CURRENT PRICES AND CURRENT EXCHANGE RATES			AUX PRIX ET TAUX DE CHANGE COURANTS		
	MIO ECU					
01 Coniferous timber for industrial uses	:	:	:	:	:	:
01.1 Coniferous long timber	:	:	:	:	:	:
01.2 Coniferous stackwood	:	:	:	:	:	:
02 Non-coniferous timber for industrial uses	:	:	:	:	:	:
02.1 Non-coniferous long timber	:	:	:	:	:	:
02.2 Non-coniferous stackwood	:	:	:	:	:	:
03 Firewood (coniferous and non-coniferous)	:	:	:	:	:	:
04 Raw wood adjustment	:	:	:	:	:	:
05 TOTAL RAW WOOD (1to4)	:	:	:	:	:	:
06 Other forestry products	:	:	:	:	:	:
07 Contract forestry work	:	:	:	:	:	:
08 Adjustment	:	:	:	:	:	:
09 FINAL FORESTRY OUTPUT (5+6+7+8)	89	94	99	99	76	57
10.1 Seeds and plants	:	:	:	:	:	:
10.2 Energy;lubricants	:	:	:	:	:	:
10.3 Fertilizers and soil improvers	:	:	:	:	:	:
10.4 Plant protection products	:	:	:	:	:	:
10.5 Material,small tools; maintenance and repair	:	:	:	:	:	:
10.6 Services	:	:	:	:	:	:
10.7 Others	:	:	:	:	:	:
10.8 VAT under-compensation	:	:	:	:	:	:
10.9 I.C. adjustment	:	:	:	:	:	:
10 TOTAL INTERMEDIATE CONSUMPTION	5	6	6	6	5	3
11 GROSS VALUE ADDED AT MARKET PRICES (9-10)	83	88	93	93	72	54
12 Subsidies	:	:	:	:	:	:
13 Taxes linked to production excluding VAT	:	:	:	:	:	:
14 VAT over-compensation	:	:	:	:	:	:
15 GROSS VALUE ADDED AT FACTOR COST (11+12-13+14)	:	:	:	:	:	:
16 Depreciation	:	:	:	:	:	:
16.1 Equipment	:	:	:	:	:	:
16.2 Construction	:	:	:	:	:	:
17 NET VALUE ADDED AT FACTOR COST (15-16)	:	:	:	:	:	:
18 Compensation of employees	:	:	:	:	:	:
19 NET OPERATING SURPLUS (17-18)	:	:	:	:	:	:
20 Rent and other payments in cash or in kind	:	:	:	:	:	:
21 Interest	:	:	:	:	:	:
22 NET INCOME FROM FOR. ACTIVITY OF TOTAL LABOUR (17-20-21)	:	:	:	:	:	:
23 NET INCOME FROM FOR. ACTIVITY OF FAMILY LABOUR (17-18-20-21)	:	:	:	:	:	:
24.1 Afforestation and conversion	:	:	:	:	:	:
24.2 Machinery and other equipment	:	:	:	:	:	:
24.3 Transport equipment	:	:	:	:	:	:
24.4 Forestry buildings	:	:	:	:	:	:
24.5 Other construction including soil improvements	:	:	:	:	:	:
24.6 Net purchases of existing reproducible fixed capital goods	:	:	:	:	:	:
24.7 Other goods of gross fixed capital formation	:	:	:	:	:	:
24.8 VAT under-compensation	:	:	:	:	:	:
24 GROSS FIXED CAPITAL FORMATION (excluding deductible VAT)	:	:	:	:	:	:
16 Depreciation	:	:	:	:	:	:
25 NET FIXED CAPITAL FORMATION (excluding deductible VAT) (24-16)	:	:	:	:	:	:

1983	1984	1985	1986	1987	1988 prov.		
AT 1985 PRICES AND 1985 EXCHANGE RATES						AUX PRIX ET TAUX DE CHANGE DE 1985	
MIO ECU							
:	:	:	:	:	:	Bois d'oeuvre et d'industrie de résineux	01
:	:	:	:	:	:	Bois longs de résineux	01.1
:	:	:	:	:	:	Bois de trituration et bois empilés de résineux	01.2
:	:	:	:	:	:	Bois d'oeuvre et d'industrie de feuillus	02
:	:	:	:	:	:	Bois longs de feuillus	02.1
:	:	:	:	:	:	Bois de trituration et bois empilés de feuillus	02.2
:	:	:	:	:	:	Bois de chauffage (résineux et feuillus)	03
:	:	:	:	:	:	Ajustement bois brut	04
:	:	:	:	:	:	BOIS BRUT TOTAL (1à4)	05
:	:	:	:	:	:	Autres produits forestiers	06
:	:	:	:	:	:	Travaux sylvicoles à façon	07
:	:	:	:	:	:	Ajustement	08
103	98	99	104	71	66	PRODUCTION FINALE DE LA SYLVICULTURE (5+6+7+8)	09
:	:	:	:	:	:	Semences et plants	10.1
:	:	:	:	:	:	Energie; lubrifiants	10.2
:	:	:	:	:	:	Engrais et amendements	10.3
:	:	:	:	:	:	Produits de protection de culture	10.4
:	:	:	:	:	:	Matériel, petit outillage; entretien et réparation	10.5
:	:	:	:	:	:	Services	10.6
:	:	:	:	:	:	Autres	10.7
:	:	:	:	:	:	Sous-compensation TVA	10.8
:	:	:	:	:	:	Ajustement C.I.	10.9
6	6	6	6	4	4	CONSOMMATION INTERMEDIAIRE TOTALE	10
97	92	93	98	67	62	VALEUR AJOUTEE BRUTE AUX PRIX DU MARCHÉ (9-10)	11
						Subventions	12
						Impôts liés à la production à l'exclusion de la TVA	13
						Surcompensation TVA	14
						VALEUR AJOUTEE BRUTE AU COUT DES FACTEURS (11+12-13+14)	15
						Amortissements	16
						Equipement	16.1
						Constructions	16.2
						VALEUR AJOUTEE NETTE AU COUT DES FACTEURS (15-16)	17
						Rémunération des salariés	18
						EXCEDENT NET D'EXPLOITATION (17-18)	19
						Fermages et autres prestations en espèces et en nature	20
						Intérêts	21
						REVENU NET DE L'ACTIVITE SYLVICOLE TOTALE (17-20-21)	22
						REVENU NET DE L'ACTIVITE SYLVICOLE FAMILIALE (17-18-20-21)	23
						Boisements et transformations	24.1
						Machines et autres biens d'équipement	24.2
						Matériel de transport	24.3
						Bâtiments d'exploitation	24.4
						Autres ouvrages à l'inclusion de l'amélioration des terres	24.5
						Acquisitions nettes de biens existants reproductibles de capital fixe	24.6
						Autres biens de formation brute de capital fixe	24.7
						Sous-compensation TVA	24.8
						FORMATION BRUTE DE CAPITAL FIXE (hors TVA déductible)	24
						Amortissements	16
						FORMATION NETTE DE CAPITAL FIXE (hors TVA déductible) (24-16)	25

B.1 PRODUCTION, ORIGIN OF INCOME AND FIXED CAPITAL FORMATION

B.1.5 ESPANA

	1983	1984	1985	1986	1987	1988 prov.
	AT CURRENT PRICES AND CURRENT EXCHANGE RATES				AUX PRIX ET TAUX DE CHANGE COURANTS	
	MIO ECU					
01 Coniferous timber for industrial uses	176	202	262	209	:	:
01.1 Coniferous long timber	122	115	149	120	:	:
01.2 Coniferous stackwood	54	88	113	90	:	:
02 Non-coniferous timber for industrial uses	165	189	247	204	:	:
02.1 Non-coniferous long timber	101	113	149	127	:	:
02.2 Non-coniferous stackwood	64	76	98	78	:	:
03 Firewood (coniferous and non-coniferous)	11	15	18	20	:	:
04 Raw wood adjustment	0	0	0	0	:	:
05 TOTAL RAW WOOD (1to4)	352	406	527	433	:	:
06 Other forestry products	21	38	31	28	:	:
07 Contract forestry work	115	87	4	71	:	:
08 Adjustment	0	0	0	0	:	:
09 FINAL FORESTRY OUTPUT (5+6+7+8)	488	530	562	532	:	:
10.1 Seeds and plants	0	0	0	0	:	:
10.2 Energy;lubricants	27	27	27	25	:	:
10.3 Fertilizers and soil improvers	0	0	0	0	:	:
10.4 Plant protection products	3	2	3	2	:	:
10.5 Material,small tools; maintenance and repair	35	37	46	36	:	:
10.6 Services	17	20	25	21	:	:
10.7 Others	0	0	0	0	:	:
10.8 VAT under-compensation	0	0	0	0	:	:
10.9 I.C. adjustment	0	0	0	0	:	:
10 TOTAL INTERMEDIATE CONSUMPTION	81	87	100	84	:	:
11 GROSS VALUE ADDED AT MARKET PRICES (9-10)	406	443	462	448	:	:
12 Subsidies	15	11	9	12	:	:
13 Taxes linked to production excluding VAT	3	4	5	4	:	:
14 VAT over-compensation	0	0	0	0	:	:
15 GROSS VALUE ADDED AT FACTOR COST (11+12-13+14)	418	451	466	456	:	:
16 Depreciation	34	35	41	38	:	:
16.1 Equipment	:	:	:	:	:	:
16.2 Construction	:	:	:	:	:	:
17 NET VALUE ADDED AT FACTOR COST (15-16)	384	416	425	418	:	:
18 Compensation of employees	177	204	241	229	:	:
19 NET OPERATING SURPLUS (17-18)	207	212	184	188	:	:
20 Rent and other payments in cash or in kind	0	0	0	0	:	:
21 Interest	1	1	1	1	:	:
22 NET INCOME FROM FOR. ACTIVITY OF TOTAL LABOUR (17-20-21)	383	415	424	417	:	:
23 NET INCOME FROM FOR. ACTIVITY OF FAMILY LABOUR (17-18-20-21)	206	211	183	187	:	:
24.1 Afforestation and conversion	115	87	4	71	:	:
24.2 Machinery and other equipment	0	0	0	0	:	:
24.3 Transport equipment	2	2	2	2	:	:
24.4 Forestry buildings	2	3	3	3	:	:
24.5 Other construction including soil improvements	50	60	54	56	:	:
24.6 Net purchases of existing reproducible fixed capital goods	0	0	0	0	:	:
24.7 Other goods of gross fixed capital formation	0	0	0	0	:	:
24.8 VAT under-compensation	0	0	0	0	:	:
24 GROSS FIXED CAPITAL FORMATION (excluding deductible VAT)	170	152	63	131	:	:
16 Depreciation	34	35	41	38	:	:
25 NET FIXED CAPITAL FORMATION (excluding deductible VAT) (24-16)	135	117	21	93	:	:

1983	1984	1985	1986	1987	1988 prov.		
AT 1985 PRICES AND 1985 EXCHANGE RATES						AUX PRIX ET TAUX DE CHANGE DE 1985	
MIO ECU							
193	210	262	206	:	:	Bois d'oeuvre et d'industrie de résineux	01
129	119	149	117	:	:	Bois longs de résineux	01.1
64	91	113	89	:	:	Bois de trituration et bois empilés de résineux	01.2
200	198	247	195	:	:	Bois d'oeuvre et d'industrie de feuillus	02
123	120	149	118	:	:	Bois longs de feuillus	02.1
76	79	98	77	:	:	Bois de trituration et bois empilés de feuillus	02.2
15	17	18	20	:	:	Bois de chauffage (résineux et feuillus)	03
0	0	0	0	:	:	Ajustement bois brut	04
408	426	527	422	:	:	BOIS BRUT TOTAL (1à4)	05
30	45	31	25	:	:	Autres produits forestiers	06
-55	-43	4	-24	:	:	Travaux sylvicoles à façon	07
0	0	0	0	:	:	Ajustement	08
382	427	562	423	:	:	PRODUCTION FINALE DE LA SYLVICULTURE (5+6+7+8)	09
1	0	0	0	:	:	Semences et plants	10.1
31	29	27	26	:	:	Energie; lubrifiants	10.2
0	0	0	0	:	:	Engrais et amendements	10.3
2	2	3	2	:	:	Produits de protection de culture	10.4
41	40	46	38	:	:	Matériel, petit outillage; entretien et réparation	10.5
21	22	25	21	:	:	Services	10.6
0	0	0	0	:	:	Autres	10.7
0	0	0	0	:	:	Sous-compensation TVA	10.8
0	0	0	0	:	:	Ajustement C.I.	10.9
96	93	100	87	:	:	CONSOMMATION INTERMEDIAIRE TOTALE	10
286	335	462	336	:	:	VALEUR AJOUTEE BRUTE AUX PRIX DU MARCHE (9-10)	11
						Subventions	12
						Impôts liés à la production à l'exclusion de la TVA	13
						Surcompensation TVA	14
						VALEUR AJOUTEE BRUTE AU COUT DES FACTEURS (11+12-13+14)	15
						Amortissements	16
						Equipment	16.1
						Constructions	16.2
						VALEUR AJOUTEE NETTE AU COUT DES FACTEURS (15-16)	17
						Rémunération des salariés	18
						EXCEDENT NET D'EXPLOITATION (17-18)	19
						Fermages et autres prestations en espèces et en nature	20
						Intérêts	21
						REVENU NET DE L'ACTIVITE SYLVICOLE TOTALE (17-20-21)	22
						REVENU NET DE L'ACTIVITE SYLVICOLE FAMILIALE (17-18-20-21)	23
-55	-43	4	-24	:	:	Boisements et transformations	24.1
1	0	0	0	:	:	Machines et autres biens d'équipement	24.2
2	2	2	2	:	:	Matériel de transport	24.3
3	3	3	3	:	:	Bâtiments d'exploitation	24.4
57	65	54	53	:	:	Autres ouvrages à l'inclusion de l'amélioration des terres	24.5
0	0	0	0	:	:	Acquisitions nettes de biens existants reproductibles de capital fixe	24.6
0	0	0	0	:	:	Autres biens de formation brute de capital fixe	24.7
0	0	0	0	:	:	Sous-compensation TVA	24.8
8	27	63	34	:	:	FORMATION BRUTE DE CAPITAL FIXE (hors TVA déductible)	24
						Amortissements	16
						FORMATION NETTE DE CAPITAL FIXE (hors TVA déductible) (24-16)	25

B.1 PRODUCTION, ORIGIN OF INCOME AND FIXED CAPITAL FORMATION

B.1.6 FRANCE

		1983	1984	1985	1986	1987	1988 prov.
		AT CURRENT PRICES AND CURRENT EXCHANGE RATES			AUX PRIX ET TAUX DE CHANGE COURANTS		
		MIO ECU					
01	Coniferous timber for industrial uses	738	763	869	:	:	:
01.1	Coniferous long timber	635	661	749	:	:	:
01.2	Coniferous stackwood	103	102	121	:	:	:
02	Non-coniferous timber for industrial uses	871	943	1 097	:	:	:
02.1	Non-coniferous long timber	768	839	974	:	:	:
02.2	Non-coniferous stackwood	103	104	123	:	:	:
03	Firewood (coniferous and non-coniferous)	31	30	35	:	:	:
04	Raw wood adjustment	0	0	0	:	:	:
05	TOTAL RAW WOOD (1to4)	1 640	1 736	2 001	:	:	:
06	Other forestry products	0	0	0	:	:	:
07	Contract forestry work	0	0	0	:	:	:
08	Adjustment	0	0	0	:	:	:
09	FINAL FORESTRY OUTPUT (5+6+7+8)	1 640	1 736	2 001	:	:	:
10.1	Seeds and plants	25	27	34	:	:	:
10.2	Energy;lubricants	53	54	65	:	:	:
10.3	Fertilizers and soil improvers	0	0	0	:	:	:
10.4	Plant protection products	3	3	4	:	:	:
10.5	Material,small tools; maintenance and repair	32	33	39	:	:	:
10.6	Services	0	0	0	:	:	:
10.7	Others	44	51	57	:	:	:
10.8	VAT under-compensation	6	6	6	:	:	:
10.9	I.C. adjustment	0	0	0	:	:	:
10	TOTAL INTERMEDIATE CONSUMPTION	162	175	205	:	:	:
11	GROSS VALUE ADDED AT MARKET PRICES (9-10)	1 478	1 561	1 796	:	:	:
12	Subsidies	135	145	154	:	:	:
13	Taxes linked to production excluding VAT	90	100	112	:	:	:
14	VAT over-compensation	0	0	0	:	:	:
15	GROSS VALUE ADDED AT FACTOR COST (11+12-13+14)	1 523	1 607	1 838	:	:	:
16	Depreciation	81	77	79	:	:	:
16.1	Equipment	:	:	:	:	:	:
16.2	Construction	:	:	:	:	:	:
17	NET VALUE ADDED AT FACTOR COST (15-16)	1 442	1 530	1 759	:	:	:
18	Compensation of employees	372	395	418	:	:	:
19	NET OPERATING SURPLUS (17-18)	1 070	1 134	1 341	:	:	:
20	Rent and other payments in cash or in kind	0	0	0	:	:	:
21	Interest	32	38	42	:	:	:
-22	NET INCOME FROM FOR. ACTIVITY OF TOTAL LABOUR (17-20-21)	1 410	1 492	1 717	:	:	:
23	NET INCOME FROM FOR. ACTIVITY OF FAMILY LABOUR (17-18-20-21)	1 038	1 097	1 299	:	:	:
24.1	Afforestation and conversion	72	69	69	:	:	:
24.2	Machinery and other equipment	61	60	64	:	:	:
24.3	Transport equipment	2	2	2	:	:	:
24.4	Forestry buildings	26	23	24	:	:	:
24.5	Other construction including soil improvements	0	0	0	:	:	:
24.6	Net purchases of existing reproducible fixed capital goods	0	0	0	:	:	:
24.7	Other goods of gross fixed capital formation	0	0	0	:	:	:
24.8	VAT under-compensation	0	0	0	:	:	:
24	GROSS FIXED CAPITAL FORMATION (excluding deductible VAT)	162	155	159	:	:	:
16	Depreciation	81	77	79	:	:	:
25	NET FIXED CAPITAL FORMATION (excluding deductible VAT) (24-16)	81	78	80	:	:	:

1983	1984	1985	1986	1987	1988 prov.		
AT 1985 PRICES AND 1985 EXCHANGE RATES			AUX PRIX ET TAUX DE CHANGE DE 1985				
MIO ECU							
845	848	869	:	:	:	Bois d'oeuvre et d'industrie de résineux	01
731	734	749	:	:	:	Bois longs de résineux	01.1
114	114	121	:	:	:	Bois de trituration et bois empilés de résineux	01.2
1 019	1 025	1 097	:	:	:	Bois d'oeuvre et d'industrie de feuillus	02
906	909	974	:	:	:	Bois longs de feuillus	02.1
113	116	123	:	:	:	Bois de trituration et bois empilés de feuillus	02.2
35	33	35	:	:	:	Bois de chauffage (résineux et feuillus)	03
0	0	0	:	:	:	Ajustement bois brut	04
1 899	1 906	2 001	:	:	:	BOIS BRUT TOTAL (1à4)	05
0	0	0	:	:	:	Autres produits forestiers	06
0	0	0	:	:	:	Travaux sylvicoles à façon	07
0	0	0	:	:	:	Ajustement	08
1 899	1 906	2 001	:	:	:	PRODUCTION FINALE DE LA SYLVICULTURE (5+6+7+8)	09
32	32	34	:	:	:	Semences et plants	10.1
59	59	65	:	:	:	Energie; lubrifiants	10.2
0	0	0	:	:	:	Engrais et amendements	10.3
3	3	4	:	:	:	Produits de protection de culture	10.4
36	36	39	:	:	:	Matériel, petit outillage; entretien et réparation	10.5
0	0	0	:	:	:	Services	10.6
55	56	57	:	:	:	Autres	10.7
6	6	6	:	:	:	Sous-compensation TVA	10.8
0	0	0	:	:	:	Ajustement C.I.	10.9
191	192	205	:	:	:	CONSOMMATION INTERMEDIAIRE TOTALE	10
1 708	1 714	1 796	:	:	:	VALEUR AJOUTEE BRUTE AUX PRIX DU MARCHÉ (9-10)	11
						Subventions	12
						Impôts liés à la production à l'exclusion de la TVA	13
						Surcompensation TVA	14
						VALEUR AJOUTEE BRUTE AU COUT DES FACTEURS (11+12-13+14)	15
						Amortissements	16
						Equipment	16.1
						Constructions	16.2
						VALEUR AJOUTEE NETTE AU COUT DES FACTEURS (15-16)	17
						Rémunération des salariés	18
						EXCEDENT NET D'EXPLOITATION (17-18)	19
						Fermages et autres prestations en espèces et en nature	20
						Intérêts	21
						REVENU NET DE L'ACTIVITE SYLVICOLE TOTALE (17-20-21)	22
						REVENU NET DE L'ACTIVITE SYLVICOLE FAMILIALE (17-18-20-21)	23
		69	:	:	:	Boisements et transformations	24.1
		64	:	:	:	Machines et autres biens d'équipement	24.2
		2	:	:	:	Matériel de transport	24.3
		24	:	:	:	Bâtiments d'exploitation	24.4
		0	:	:	:	Autres ouvrages à l'inclusion de l'amélioration des terres	24.5
		0	:	:	:	Acquisitions nettes de biens existants reproductibles de capital fixe	24.6
		0	:	:	:	Autres biens de formation brute de capital fixe	24.7
		0	:	:	:	Sous-compensation TVA	24.8
		159	:	:	:	FORMATION BRUTE DE CAPITAL FIXE (hors TVA déductible)	24
						Amortissements	16
						FORMATION NETTE DE CAPITAL FIXE (hors TVA déductible) (24-16)	25

B.1 PRODUCTION, ORIGIN OF INCOME AND FIXED CAPITAL FORMATION

B.1.8 ITALIA

	1983	1984	1985	1986	1987	1988 prov.
	AT CURRENT PRICES AND CURRENT EXCHANGE RATES			AUX PRIX ET TAUX DE CHANGE COURANTS		
	MIO ECU					
01 Coniferous timber for industrial uses	64	75	76	90	73	87
01.1 Coniferous long timber	62	72	74	88	71	85
01.2 Coniferous stackwood	2	3	3	3	2	2
02 Non-coniferous timber for industrial uses	148	161	156	159	170	165
02.1 Non-coniferous long timber	126	130	130	134	146	142
02.2 Non-coniferous stackwood	22	32	26	25	25	23
03 Firewood (coniferous and non-coniferous)	136	166	175	187	165	161
04 Raw wood adjustment	0	0	0	0	0	0
05 TOTAL RAW WOOD (1to4)	348	402	408	436	409	413
06 Other forestry products	2	3	4	3	2	2
07 Contract forestry work	0	0	0	0	0	0
08 Adjustment	4	4	4	4	5	6
09 FINAL FORESTRY OUTPUT (5+6+7+8)	354	409	416	444	415	421
10.1 Seeds and plants	:	:	:	:	:	:
10.2 Energy;lubricants	:	:	:	:	:	:
10.3 Fertilizers and soil improvers	:	:	:	:	:	:
10.4 Plant protection products	:	:	:	:	:	:
10.5 Material,small tools; maintenance and repair	:	:	:	:	:	:
10.6 Services	:	:	:	:	:	:
10.7 Others	:	:	:	:	:	:
10.8 VAT under-compensation	:	:	:	:	:	:
10.9 I.C. adjustment	:	:	:	:	:	:
10 TOTAL INTERMEDIATE CONSUMPTION	42	49	49	53	49	50
11 GROSS VALUE ADDED AT MARKET PRICES (9-10)	312	360	366	391	367	371
12 Subsidies	5	4	4	12	13	10
13 Taxes linked to production excluding VAT	4	4	4	4	5	6
14 VAT over-compensation	0	0	0	0	0	0
15 GROSS VALUE ADDED AT FACTOR COST (11+12-13+14)	313	361	366	399	375	375
16 Depreciation	:	:	:	:	:	:
16.1 Equipment	:	:	:	:	:	:
16.2 Construction	:	:	:	:	:	:
17 NET VALUE ADDED AT FACTOR COST (15-16)	:	:	:	:	:	:
18 Compensation of employees	:	:	:	:	:	:
19 NET OPERATING SURPLUS (17-18)	:	:	:	:	:	:
20 Rent and other payments in cash or in kind	:	:	:	:	:	:
21 Interest	:	:	:	:	:	:
22 NET INCOME FROM FOR. ACTIVITY OF TOTAL LABOUR (17-20-21)	:	:	:	:	:	:
23 NET INCOME FROM FOR. ACTIVITY OF FAMILY LABOUR (17-18-20-21)	:	:	:	:	:	:
24.1 Afforestation and conversion	:	:	:	:	:	:
24.2 Machinery and other equipment	:	:	:	:	:	:
24.3 Transport equipment	:	:	:	:	:	:
24.4 Forestry buildings	:	:	:	:	:	:
24.5 Other construction including soil improvements	:	:	:	:	:	:
24.6 Net purchases of existing reproducible fixed capital goods	:	:	:	:	:	:
24.7 Other goods of gross fixed capital formation	:	:	:	:	:	:
24.8 VAT under-compensation	:	:	:	:	:	:
24 GROSS FIXED CAPITAL FORMATION (excluding deductible VAT)	:	:	:	:	:	:
16 Depreciation	:	:	:	:	:	:
25 NET FIXED CAPITAL FORMATION (excluding deductible VAT) (24-16)	:	:	:	:	:	:

1983	1984	1985	1986	1987	1988. prov.		
AT 1985 PRICES AND 1985 EXCHANGE RATES						AUX PRIX ET TAUX DE CHANGE DE 1985	
MIO ECU							
62	68	76	85	80	81	Bois d'oeuvre et d'industrie de résineux	01
60	66	74	83	78	79	Bois longs de résineux	01.1
2	2	3	2	2	2	Bois de trituration et bois empilés de résineux	01.2
150	153	156	154	158	155	Bois d'oeuvre et d'industrie de feuillus	02
126	125	130	127	132	130	Bois longs de feuillus	02.1
23	29	26	27	26	24	Bois de trituration et bois empilés de feuillus	02.2
150	173	175	179	161	162	Bois de chauffage (résineux et feuillus)	03
0	0	0	0	0	0	Ajustement bois brut	04
363	394	408	418	399	397	BOIS BRUT TOTAL (1à4)	05
3	3	4	4	2	2	Autres produits forestiers	06
0	0	0	0	0	0	Travaux sylvicoles à façon	07
4	4	4	4	5	5	Ajustement	08
370	402	416	426	406	404	PRODUCTION FINALE DE LA SYLVICULTURE (5+6+7+8)	09
:	:	:	:	:	:	Semences et plants	10.1
:	:	:	:	:	:	Energie; lubrifiants	10.2
:	:	:	:	:	:	Engrais et amendements	10.3
:	:	:	:	:	:	Produits de protection de culture	10.4
:	:	:	:	:	:	Matériel, petit outillage; entretien et réparation	10.5
:	:	:	:	:	:	Services	10.6
:	:	:	:	:	:	Autres	10.7
:	:	:	:	:	:	Sous-compensation TVA	10.8
:	:	:	:	:	:	Ajustement C.I.	10.9
44	48	49	51	49	48	CONSOMMATION INTERMEDIAIRE TOTALE	10
326	354	366	375	358	356	VALEUR AJOUTEE BRUTE AUX PRIX DU MARCHE (9-10)	11
						Subventions	12
						Impôts liés à la production à l'exclusion de la TVA	13
						Surcompensation TVA	14
						VALEUR AJOUTEE BRUTE AU COUT DES FACTEURS (11+12-13+14)	15
						Amortissements	16
						Equipement	16.1
						Constructions	16.2
						VALEUR AJOUTEE NETTE AU COUT DES FACTEURS (15-16)	17
						Rémunération des salariés	18
						EXCEDENT NET D'EXPLOITATION (17-18)	19
						Fermages et autres prestations en espèces et en nature	20
						Intérêts	21
						REVENU NET DE L'ACTIVITE SYLVICOLE TOTALE (17-20-21)	22
						REVENU NET DE L'ACTIVITE SYLVICOLE FAMILIALE (17-18-20-21)	23
						Boisements et transformations	24.1
						Machines et autres biens d'équipement	24.2
						Matériel de transport	24.3
						Bâtiments d'exploitation	24.4
						Autres ouvrages à l'inclusion de l'amélioration des terres	24.5
						Acquisitions nettes de biens existants reproductibles de capital fixe	24.6
						Autres biens de formation brute de capital fixe	24.7
						Sous-compensation TVA	24.8
						FORMATION BRUTE DE CAPITAL FIXE (hors TVA déductible)	24
						Amortissements	16
						FORMATION NETTE DE CAPITAL FIXE (hors TVA déductible) (24-16)	25

B.1 PRODUCTION, ORIGIN OF INCOME AND FIXED CAPITAL FORMATION

B.1.9 LUXEMBOURG

	1983	1984	1985	1986	1987	1988 prov.
	AT CURRENT PRICES AND CURRENT EXCHANGE RATES				AUX PRIX ET TAUX DE CHANGE COURANTS	
	MIO ECU					
01 Coniferous timber for industrial uses	4,2	4,5	7,7	4,4	:	:
01.1 Coniferous long timber	3,9	4,2	7,5	4,0	:	:
01.2 Coniferous stackwood	0,3	0,3	0,3	0,4	:	:
02 Non-coniferous timber for industrial uses	5,5	6,3	5,6	6,5	:	:
02.1 Non-coniferous long timber	3,7	4,5	3,9	4,2	:	:
02.2 Non-coniferous stackwood	1,8	1,8	1,6	2,4	:	:
03 Firewood (coniferous and non-coniferous)	1,1	1,2	1,9	1,5	:	:
04 Raw wood adjustment	0,0	0,0	0,0	0,0	:	:
05 TOTAL RAW WOOD (1to4)	10,8	12,0	15,2	12,5	:	:
06 Other forestry products	0,0	0,0	0,1	0,0	:	:
07 Contract forestry work	0,8	0,4	0,7	0,6	:	:
08 Adjustment	0,0	0,0	0,0	0,0	:	:
09 FINAL FORESTRY OUTPUT (5+6+7+8)	11,6	12,4	16,0	13,1	:	:
10.1 Seeds and plants	0,3	0,3	0,2	0,4	:	:
10.2 Energy;lubricants	0,4	0,2	0,5	0,3	:	:
10.3 Fertilizers and soil improvers	0,0	0,0	0,0	0,0	:	:
10.4 Plant protection products	0,1	0,8	0,2	0,1	:	:
10.5 Material,small tools; maintenance and repair	0,3	0,3	0,5	0,4	:	:
10.6 Services	0,0	0,0	0,0	0,0	:	:
10.7 Others	0,2	0,2	0,2	0,2	:	:
10.8 VAT under-compensation	0,0	0,1	0,1	0,1	:	:
10.9 I.C. adjustment	0,0	0,0	0,0	0,0	:	:
10 TOTAL INTERMEDIATE CONSUMPTION	1,2	1,9	1,7	1,6	:	:
11 GROSS VALUE ADDED AT MARKET PRICES (9-10)	10,4	10,5	14,2	11,5	:	:
12 Subsidies	0,0	0,0	0,0	0,0	:	:
13 Taxes linked to production excluding VAT	0,2	0,2	0,3	0,2	:	:
14 VAT over-compensation	0,0	0,0	0,0	0,0	:	:
15 GROSS VALUE ADDED AT FACTOR COST (11+12-13+14)	10,2	10,3	13,9	11,3	:	:
16 Depreciation	0,5	0,5	0,5	0,6	:	:
16.1 Equipment	0,3	0,3	0,4	0,4	:	:
16.2 Construction	0,2	0,2	0,2	0,2	:	:
17 NET VALUE ADDED AT FACTOR COST (15-16)	9,7	9,8	13,4	10,7	:	:
18 Compensation of employees	7,2	7,4	8,9	9,4	:	:
19 NET OPERATING SURPLUS (17-18)	2,6	2,4	4,5	1,3	:	:
20 Rent and other payments in cash or in kind	:	:	:	:	:	:
21 Interest	:	:	:	:	:	:
22 NET INCOME FROM FOR. ACTIVITY OF TOTAL LABOUR (17-20-21)	:	:	:	:	:	:
23 NET INCOME FROM FOR. ACTIVITY OF FAMILY LABOUR (17-18-20-21)	:	:	:	:	:	:
24.1 Afforestation and conversion	0,8	0,4	0,7	0,6	:	:
24.2 Machinery and other equipment	0,1	0,1	0,1	0,1	:	:
24.3 Transport equipment	0,2	0,4	0,6	0,2	:	:
24.4 Forestry buildings	0,0	0,0	0,0	0,0	:	:
24.5 Other construction including soil improvements	0,3	0,2	0,3	0,5	:	:
24.6 Net purchases of existing reproducible fixed capital goods	0,0	0,0	0,0	0,0	:	:
24.7 Other goods of gross fixed capital formation	0,0	0,0	0,0	0,0	:	:
24.8 VAT under-compensation	0,0	0,0	0,0	0,0	:	:
24 GROSS FIXED CAPITAL FORMATION (excluding deductible VAT)	1,3	1,1	1,6	1,4	:	:
16 Depreciation	0,5	0,5	0,5	0,6	:	:
25 NET FIXED CAPITAL FORMATION (excluding deductible VAT) (24-16)	0,8	0,6	1,1	0,8	:	:

1983	1984	1985	1986	1987	1988 prov.		
AT 1985 PRICES AND 1985 EXCHANGE RATES						AUX PRIX ET TAUX DE CHANGE DE 1985	
MIO ECU							
3,7	3,9	7,7	4,3	:	:	Bois d'oeuvre et d'industrie de résineux	01
3,4	3,6	7,5	4,0	:	:	Bois longs de résineux	01.1
0,3	0,3	0,3	0,3	:	:	Bois de trituration et bois empilés de résineux	01.2
6,6	6,3	5,6	5,4	:	:	Bois d'oeuvre et d'industrie de feuillus	02
4,8	4,5	3,9	3,8	:	:	Bois longs de feuillus	02.1
1,8	1,8	1,6	1,6	:	:	Bois de trituration et bois empilés de feuillus	02.2
1,4	1,3	1,9	1,4	:	:	Bois de chauffage (résineux et feuillus)	03
0,0	0,0	0,0	0,0	:	:	Ajustement bois brut	04
11,6	11,5	15,2	11,1	:	:	BOIS BRUT TOTAL (1à4)	05
0,1	0,1	0,1	0,0	:	:	Autres produits forestiers	06
0,9	0,4	0,7	0,6	:	:	Travaux sylvicoles à façon	07
0,0	0,0	0,0	0,0	:	:	Ajustement	08
12,6	12,0	16,0	11,7	:	:	PRODUCTION FINALE DE LA SYLVICULTURE (5+6+7+8)	09
0,2	0,2	0,2	0,4	:	:	Semences et plants	10.1
0,4	0,2	0,5	0,4	:	:	Energie; lubrifiants	10.2
0,0	0,0	0,0	0,0	:	:	Engrais et amendements	10.3
0,1	0,8	0,2	0,1	:	:	Produits de protection de culture	10.4
0,3	0,3	0,5	0,3	:	:	Matériel, petit outillage; entretien et réparation	10.5
0,0	0,0	0,0	0,0	:	:	Services	10.6
0,2	0,2	0,2	0,2	:	:	Autres	10.7
0,1	-0,1	0,1	0,1	:	:	Sous-compensation TVA	10.8
0,0	0,0	0,0	0,0	:	:	Ajustement C.I.	10.9
1,3	1,6	1,7	1,6	:	:	CONSOMMATION INTERMEDIAIRE TOTALE	10
11,3	10,4	14,2	10,1	:	:	VALEUR AJOUTEE BRUTE AUX PRIX DU MARCHÉ (9-10)	11
						Subventions	12
						Impôts liés à la production à l'exclusion de la TVA	13
						Surcompensation TVA	14
						VALEUR AJOUTEE BRUTE AU COUT DES FACTEURS (11+12-13+14)	15
						Amortissements	16
						Equipement	16.1
						Constructions	16.2
						VALEUR AJOUTEE NETTE AU COUT DES FACTEURS (15-16)	17
						Rémunération des salariés	18
						EXCEDENT NET D'EXPLOITATION (17-18)	19
						Fermages et autres prestations en espèces et en nature	20
						Intérêts	21
						REVENU NET DE L'ACTIVITE SYLVICOLE TOTALE (17-20-21)	22
						REVENU NET DE L'ACTIVITE SYLVICOLE FAMILIALE (17-18-20-21)	23
0,9	0,4	0,7	0,6	:	:	Boisements et transformations	24.1
0,1	0,1	0,1	0,1	:	:	Machines et autres biens d'équipement	24.2
0,2	0,4	0,6	0,2	:	:	Matériel de transport	24.3
0,0	0,0	0,0	0,0	:	:	Bâtiments d'exploitation	24.4
0,3	0,2	0,3	0,5	:	:	Autres ouvrages à l'inclusion de l'amélioration des terres	24.5
0,0	0,0	0,0	0,0	:	:	Acquisitions nettes de biens existants reproductibles de capital fixe	24.6
0,0	0,0	0,0	0,0	:	:	Autres biens de formation brute de capital fixe	24.7
0,0	0,0	0,0	0,0	:	:	Sous-compensation TVA	24.8
1,4	1,1	1,6	1,4	:	:	FORMATION BRUTE DE CAPITAL FIXE (hors TVA déductible)	24
						Amortissements	16
						FORMATION NETTE DE CAPITAL FIXE (hors TVA déductible) (24-16)	25

B.1 PRODUCTION, ORIGIN OF INCOME AND FIXED CAPITAL FORMATION

B.1.12 UNITED KINGDOM

		1983	1984	1985	1986	1987	1988 prov.
		AT CURRENT PRICES AND CURRENT EXCHANGE RATES			AUX PRIX ET TAUX DE CHANGE COURANTS		
		MIO ECU					
01	Coniferous timber for industrial uses	105	120	167	161	195	:
01.1	Coniferous long timber	89	101	137	124	167	:
01.2	Coniferous stackwood	16	19	30	38	28	:
02	Non-coniferous timber for industrial uses	44	44	49	49	78	:
02.1	Non-coniferous long timber	40	40	43	44	71	:
02.2	Non-coniferous stackwood	4	4	5	5	7	:
03	Firewood (coniferous and non-coniferous)	2	3	4	4	6	:
04	Raw wood adjustment	0	0	0	0	0	:
05	TOTAL RAW WOOD (1to4)	151	167	219	214	280	:
06	Other forestry products	0	0	0	0	0	:
07	Contract forestry work	36	33	34	27	29	:
08	Adjustment	0	0	0	0	0	:
09	FINAL FORESTRY OUTPUT (5+6+7+8)	187	200	253	242	309	:
10.1	Seeds and plants	1	1	1	2	2	:
10.2	Energy;lubricants	11	12	13	17	17	:
10.3	Fertilizers and soil improvers	15	16	18	23	24	:
10.4	Plant protection products	7	8	8	11	11	:
10.5	Material,small tools; maintenance and repair	36	38	42	54	56	:
10.6	Services	0	0	0	0	0	:
10.7	Others	41	44	48	61	64	:
10.8	VAT under-compensation	0	0	0	0	0	:
10.9	I.C. adjustment	0	0	0	0	0	:
10	TOTAL INTERMEDIATE CONSUMPTION	112	119	130	167	174	:
11	GROSS VALUE ADDED AT MARKET PRICES (9-10)	75	82	124	75	135	:
12	Subsidies	0	0	0	0	0	:
13	Taxes linked to production excluding VAT	0	0	0	0	0	:
14	VAT over-compensation	0	0	0	0	0	:
15	GROSS VALUE ADDED AT FACTOR COST (11+12-13+14)	76	82	124	75	135	:
16	Depreciation	28	25	23	19	18	:
16.1	Equipment	13	13	13	10	10	:
16.2	Construction	15	13	10	9	8	:
17	NET VALUE ADDED AT FACTOR COST (15-16)	48	57	101	56	118	:
18	Compensation of employees	220	207	215	227	223	:
19	NET OPERATING SURPLUS (17-18)	-172	-150	-114	-170	-105	:
20	Rent and other payments in cash or in kind	:	:	:	:	:	:
21	Interest	0	0	0	0	0	:
22	NET INCOME FROM FOR. ACTIVITY OF TOTAL LABOUR (17-20-21)	:	:	:	:	:	:
23	NET INCOME FROM FOR. ACTIVITY OF FAMILY LABOUR (17-18-20-21)	:	:	:	:	:	:
24.1	Afforestation and conversion	36	33	34	27	29	:
24.2	Machinery and other equipment	8	9	11	8	9	:
24.3	Transport equipment	5	5	6	4	4	:
24.4	Forestry buildings	1	-0	-1	-0	0	:
24.5	Other construction including soil improvements	20	16	15	11	11	:
24.6	Net purchases of existing reproducible fixed capital goods	0	0	0	0	0	:
24.7	Other goods of gross fixed capital formation	0	0	0	0	0	:
24.8	VAT under-compensation	0	0	0	0	0	:
24	GROSS FIXED CAPITAL FORMATION (excluding deductible VAT)	70	63	65	51	53	:
16	Depreciation	28	25	23	19	18	:
25	NET FIXED CAPITAL FORMATION (excluding deductible VAT) (24-16)	42	37	42	32	36	:

1983	1984	1985	1986	1987	1988 prov.		
AT 1985 PRICES AND 1985 EXCHANGE RATES						AUX PRIX ET TAUX DE CHANGE DE 1985	
MIO ECU							
123	130	167	176	192	:	Bois d'oeuvre et d'industrie de résineux	01
103	108	137	137	149	:	Bois longs de résineux	01.1
20	22	30	38	43	:	Bois de trituration et bois empilés de résineux	01.2
50	48	49	52	43	:	Bois d'oeuvre et d'industrie de feuillus	02
45	42	43	47	37	:	Bois longs de feuillus	02.1
5	5	5	5	6	:	Bois de trituration et bois empilés de feuillus	02.2
3	3	4	4	5	:	Bois de chauffage (résineux et feuillus)	03
0	0	0	0	0	:	Ajustement bois brut	04
176	181	219	232	240	:	BOIS BRUT TOTAL (1à4)	05
0	0	0	0	0	:	Autres produits forestiers	06
32	31	34	32	37	:	Travaux sylvicoles à façon	07
0	0	0	0	0	:	Ajustement	08
208	213	253	264	277	:	PRODUCTION FINALE DE LA SYLVICULTURE (5+6+7+8)	09
1	1	1	2	2	:	Semences et plants	10.1
13	13	13	23	24	:	Energie; lubrifiants	10.2
17	17	18	29	30	:	Engrais et amendements	10.3
8	8	8	12	12	:	Produits de protection de culture	10.4
40	41	42	59	62	:	Matériel, petit outillage; entretien et réparation	10.5
0	0	0	0	0	:	Services	10.6
43	44	48	71	74	:	Autres	10.7
0	0	0	0	0	:	Sous-compensation TVA	10.8
0	0	0	0	0	:	Ajustement C.I.	10.9
122	124	130	195	205	:	CONSOMMATION INTERMEDIAIRE TOTALE	10
86	88	124	69	72	:	VALEUR AJOUTEE BRUTE AUX PRIX DU MARCHÉ (9-10)	11
					:	Subventions	12
					:	Impôts liés à la production à l'exclusion de la TVA	13
					:	Surcompensation TVA	14
					:	VALEUR AJOUTEE BRUTE AU COUT DES FACTEURS (11+12-13+14)	15
					:	Amortissements	16
					:	Equipement	16.1
					:	Constructions	16.2
					:	VALEUR AJOUTEE NETTE AU COUT DES FACTEURS (15-16)	17
					:	Rémunération des salariés	18
					:	EXCEDENT NET D'EXPLOITATION (17-18)	19
					:	Fermages et autres prestations en espèces et en nature	20
					:	Intérêts	21
					:	REVENU NET DE L'ACTIVITE SYLVICOLE TOTALE (17-20-21)	22
					:	REVENU NET DE L'ACTIVITE SYLVICOLE FAMILIALE (17-18-20-21)	23
32	31	34	32	37	:	Boisements et transformations	24.1
9	9	11	9	10	:	Machines et autres biens d'équipement	24.2
5	5	6	5	5	:	Matériel de transport	24.3
1	-0	-1	-0	0	:	Bâtiments d'exploitation	24.4
23	17	15	12	12	:	Autres ouvrages à l'inclusion de l'amélioration des terres	24.5
0	0	0	0	0	:	Acquisitions nettes de biens existants reproductibles de capital fixe	24.6
0	0	0	0	0	:	Autres biens de formation brute de capital fixe	24.7
0	0	0	0	0	:	Sous-compensation TVA	24.8
71	62	65	59	65	:	FORMATION BRUTE DE CAPITAL FIXE (hors TVA déductible)	24
					:	Amortissements	16
					:	FORMATION NETTE DE CAPITAL FIXE (hors TVA déductible) (24-16)	25

B.2 PRODUCTION, ORIGIN OF INCOME AND FIXED CAPITAL FORMATION

B.2.1 BELGIQUE/BELGIE

	1983	1984	1985	1986	1987	1988 prev.
	AT CURRENT PRICES			AUX PRIX COURANTS		
	MIO BFR					
01 Coniferous timber for industrial uses	3 472	4 015	4 191	4 161	4 242	4 212
01.1 Coniferous long timber	2 905	3 360	3 507	3 482	3 550	3 525
01.2 Coniferous stackwood	567	655	684	679	692	687
02 Non-coniferous timber for industrial uses	1 527	1 767	1 843	1 829	1 864	1 851
02.1 Non-coniferous long timber	1 427	1 651	1 723	1 709	1 742	1 729
02.2 Non-coniferous stackwood	100	116	120	120	122	122
03 Firewood (coniferous and non-coniferous)	612	707	738	733	747	742
04 Raw wood adjustment	0	0	0	0	0	0
05 TOTAL RAW WOOD (1to4)	5 611	6 489	6 772	6 723	6 853	6 805
06 Other forestry products	0	0	0	0	0	0
07 Contract forestry work	158	179	265	351	325	391
08 Adjustment	0	0	0	0	0	0
09 FINAL FORESTRY OUTPUT (5+6+7+8)	5 769	6 668	7 037	7 074	7 178	7 196
10.1 Seeds and plants	:	:	:	:	:	:
10.2 Energy;lubricants	:	:	:	:	:	:
10.3 Fertilizers and soil improvers	:	:	:	:	:	:
10.4 Plant protection products	:	:	:	:	:	:
10.5 Material,small tools; maintenance and repair	:	:	:	:	:	:
10.6 Services	:	:	:	:	:	:
10.7 Others	:	:	:	:	:	:
10.8 VAT under-compensation	:	:	:	:	:	:
10.9 I.C. adjustment	:	:	:	:	:	:
10 TOTAL INTERMEDIATE CONSUMPTION	515	592	622	628	637	644
11 GROSS VALUE ADDED AT MARKET PRICES (9-10)	5 254	6 076	6 415	6 446	6 541	6 552
12 Subsidies	:	:	:	:	:	:
13 Taxes linked to production excluding VAT	:	:	:	:	:	:
14 VAT over-compensation	:	:	:	:	:	:
15 GROSS VALUE ADDED AT FACTOR COST (11+12-13+14)	5 249	6 070	6 407	6 438	6 533	6 545
16 Depreciation	704	861	979	1 046	1 169	1 141
16.1 Equipment	:	:	:	:	:	:
16.2 Construction	:	:	:	:	:	:
17 NET VALUE ADDED AT FACTOR COST (15-16)	4 545	5 209	5 428	5 392	5 364	5 404
18 Compensation of employees	:	:	:	:	:	:
19 NET OPERATING SURPLUS (17-18)	:	:	:	:	:	:
20 Rent and other payments in cash or in kind	:	:	:	:	:	:
21 Interest	:	:	:	:	:	:
22 NET INCOME FROM FOR. ACTIVITY OF TOTAL LABOUR (17-20-21)	:	:	:	:	:	:
23 NET INCOME FROM FOR. ACTIVITY OF FAMILY LABOUR (17-18-20-21)	:	:	:	:	:	:
24.1 Afforestation and conversion	158	179	265	351	325	391
24.2 Machinery and other equipment	0	0	0	0	0	0
24.3 Transport equipment	0	0	0	0	0	0
24.4 Forestry buildings	0	0	0	0	0	0
24.5 Other construction including soil improvements	184	209	310	410	379	456
24.6 Net purchases of existing reproducible fixed capital goods	0	0	0	0	0	0
24.7 Other goods; of gross fixed capital formation	0	0	0	0	0	0
24.8 VAT under-compensation	0	0	0	0	0	0
24 GROSS FIXED CAPITAL FORMATION (excluding deductible VAT)	342	388	575	761	704	847
16 Depreciation	704	861	979	1 046	1 169	1 141
25 NET FIXED CAPITAL FORMATION (excluding deductible VAT) (24-16)	-362	-473	-404	-285	-465	-294

B.2 PRODUCTION, FORMATION DE REVENU ET FORMATION DE CAPITAL FIXE

B.2.1 BELGIQUE/BELGIE

1983	1984	1985	1986	1987	1988 prov.		
AT 1985 PRICES						AUX PRIX DE 1985	
MIO BFR							
4 009	4 119	4 191	4 262	4 408	4 506	Bois d'oeuvre et d'industrie de résineux	01
3 355	3 447	3 507	3 567	3 689	3 771	Bois longs de résineux	01.1
654	672	684	695	719	735	Bois de trituration et bois empilés de résineux	01.2
1 764	1 810	1 843	1 873	1 938	1 980	Bois d'oeuvre et d'industrie de feuillus	02
1 649	1 692	1 723	1 751	1 811	1 850	Bois longs de feuillus	02.1
115	118	120	122	127	130	Bois de trituration et bois empilés de feuillus	02.2
706	726	738	751	776	794	Bois de chauffage (résineux et feuillus)	03
0	0	0	0	0	0	Ajustement bois brut	04
6 479	6 655	6 772	6 886	7 122	7 280	BOIS BRUT TOTAL (1à4)	05
0	0	0	0	0	0	Autres produits forestiers	06
170	185	265	357	333	392	Travaux sylvicoles à façon	07
0	0	0	0	0	0	Ajustement	08
6 649	6 840	7 037	7 243	7 455	7 672	PRODUCTION FINALE DE LA SYLVICULTURE (5+6+7+8)	09
:	:	:	:	:	:	Semences et plants	10.1
:	:	:	:	:	:	Energie; lubrifiants	10.2
:	:	:	:	:	:	Engrais et amendements	10.3
:	:	:	:	:	:	Produits de protection de culture	10.4
:	:	:	:	:	:	Matériel, petit outillage; entretien et réparation	10.5
:	:	:	:	:	:	Services	10.6
:	:	:	:	:	:	Autres	10.7
:	:	:	:	:	:	Sous-compensation TVA	10.8
:	:	:	:	:	:	Ajustement C.I.	10.9
538	596	622	775	805	839	CONSCOMMATION INTERMEDIAIRE TOTALE	10
6 111	6 244	6 415	6 468	6 650	6 833	VALEUR AJOUTEE BRUTE AUX PRIX DU MARCHE (9-10)	11
						Subventions	12
						Impôts liés à la production à l'exclusion de la TVA	13
						Surcompensation TVA	14
						VALEUR AJOUTEE BRUTE AU COUT DES FACTEURS (11+12-13+14)	15
						Amortissements	16
						Equipement	16.1
						Constructions	16.2
						VALEUR AJOUTEE NETTE AU COUT DES FACTEURS (15-16)	17
						Rémunération des salariés	18
						EXCEDENT NET D'EXPLOITATION (17-18)	19
						Fermages et autres prestations en espèces et en nature	20
						Intérêts	21
						REVENU NET DE L'ACTIVITE SYLVICOLE TOTALE (17-20-21)	22
						REVENU NET DE L'ACTIVITE SYLVICOLE FAMILIALE (17-18-20-21)	23
170	185	265	357	333	392	Boisements et transformations	24.1
0	0	0	0	0	0	Machines et autres biens d'équipement	24.2
0	0	0	0	0	0	Matériel de transport	24.3
0	0	0	0	0	0	Bâtiments d'exploitation	24.4
193	215	310	417	389	457	Autres ouvrages à l'inclusion de l'amélioration des terres	24.5
0	0	0	0	0	0	Acquisitions nettes de biens existants reproductibles de capital fixe	24.6
0	0	0	0	0	0	Autres biens de formation brute de capital fixe	24.7
0	0	0	0	0	0	Sous-compensation TVA	24.8
368	400	575	774	722	849	FORMATION BRUTE DE CAPITAL FIXE (hors TVA déductible)	24
						Amortissements	16
						FORMATION NETTE DE CAPITAL FIXE (hors TVA déductible) (24-16)	25

B.2 PRODUCTION, ORIGIN OF INCOME AND FIXED CAPITAL FORMATION

B.2.2 DANMARK

	1983	1984	1985	1986	1987	1988 prov.
	AT CURRENT PRICES			AUX PRIX COURANTS		
	MIO DKR					
01 Coniferous timber for industrial uses	:	:	:	:	:	:
01.1 Coniferous long timber	:	:	:	:	:	:
01.2 Coniferous stackwood	:	:	:	:	:	:
02 Non-coniferous timber for industrial uses	:	:	:	:	:	:
02.1 Non-coniferous long timber	:	:	:	:	:	:
02.2 Non-coniferous stackwood	:	:	:	:	:	:
03 Firewood (coniferous and non-coniferous)	:	:	:	:	:	:
04 Raw wood adjustment	:	:	:	:	:	:
05 TOTAL RAW WOOD (1to4)	959	958	910	928	895	:
06 Other forestry products	0	0	0	0	0	:
07 Contract forestry work	0	0	0	0	0	:
08 Adjustment	0	0	0	0	0	:
09 FINAL FORESTRY OUTPUT (5+6+7+8)	959	958	910	928	895	:
10.1 Seeds and plants	:	:	:	:	:	:
10.2 Energy;lubricants	:	:	:	:	:	:
10.3 Fertilizers and soil improvers	:	:	:	:	:	:
10.4 Plant protection products	:	:	:	:	:	:
10.5 Material,small tools; maintenance and repair	:	:	:	:	:	:
10.6 Services	:	:	:	:	:	:
10.7 Others	:	:	:	:	:	:
10.8 VAT under-compensation	:	:	:	:	:	:
10.9 I.C. adjustment	:	:	:	:	:	:
10 TOTAL INTERMEDIATE CONSUMPTION	125	125	118	121	116	:
11 GROSS VALUE ADDED AT MARKET PRICES (9-10)	834	833	792	807	779	:
12 Subsidies	0	0	0	0	0	:
13 Taxes linked to production excluding VAT	0	0	0	0	0	:
14 VAT over-compensation	0	0	0	0	0	:
15 GROSS VALUE ADDED AT FACTOR COST (11+12-13+14)	834	833	792	807	779	:
16 Depreciation	:	:	:	:	:	:
16.1 Equipment	:	:	:	:	:	:
16.2 Construction	:	:	:	:	:	:
17 NET VALUE ADDED AT FACTOR COST (15-16)	:	:	:	:	:	:
18 Compensation of employees	:	:	:	:	:	:
19 NET OPERATING SURPLUS (17-18)	:	:	:	:	:	:
20 Rent and other payments in cash or in kind	:	:	:	:	:	:
21 Interest	:	:	:	:	:	:
22 NET INCOME FROM FOR. ACTIVITY OF TOTAL LABOUR (17-20-21)	:	:	:	:	:	:
23 NET INCOME FROM FOR. ACTIVITY OF FAMILY LABOUR (17-18-20-21)	:	:	:	:	:	:
24.1 Afforestation and conversion	:	:	:	:	:	:
24.2 Machinery and other equipment	:	:	:	:	:	:
24.3 Transport equipment	:	:	:	:	:	:
24.4 Forestry buildings	:	:	:	:	:	:
24.5 Other construction including soil improvements	:	:	:	:	:	:
24.6 Net purchases of existing reproducible fixed capital goods	:	:	:	:	:	:
24.7 Other goods of gross fixed capital formation	:	:	:	:	:	:
24.8 VAT under-compensation	:	:	:	:	:	:
24 GROSS FIXED CAPITAL FORMATION (excluding deductible VAT)	:	:	:	:	:	:
16 Depreciation	:	:	:	:	:	:
25 NET FIXED CAPITAL FORMATION (excluding deductible VAT) (24-16)	:	:	:	:	:	:

1983	1984	1985	1986	1987	1988 prov.		
AT 1985 PRICES						AUX PRIX DE 1985	
MIO DKR							
:	:	:	:	:	:	:	Bois d'oeuvre et d'industrie de résineux 01
:	:	:	:	:	:	:	Bois longs de résineux 01.1
:	:	:	:	:	:	:	Bois de trituration et bois empilés de résineux 01.2
:	:	:	:	:	:	:	Bois d'oeuvre et d'industrie de feuillus 02
:	:	:	:	:	:	:	Bois longs de feuillus 02.1
:	:	:	:	:	:	:	Bois de trituration et bois empilés de feuillus 02.2
:	:	:	:	:	:	:	Bois de chauffage (résineux et feuillus) 03
:	:	:	:	:	:	:	Ajustement bois brut 04
1 221	1 059	910	886	851	:	:	BOIS BRUT TOTAL (1à4) 05
0	0	0	0	0	:	:	Autres produits forestiers 06
0	0	0	0	0	:	:	Travaux sylvicoles à façon 07
0	0	0	0	0	:	:	Ajustement 08
1 221	1 059	910	886	851	:	:	PRODUCTION FINALE DE LA SYLVICULTURE (5+6+7+8) 09
:	:	:	:	:	:	:	Semences et plants 10.1
:	:	:	:	:	:	:	Energie; lubrifiants 10.2
:	:	:	:	:	:	:	Engrais et amendements 10.3
:	:	:	:	:	:	:	Produits de protection de culture 10.4
:	:	:	:	:	:	:	Matériel, petit outillage; entretien et réparation 10.5
:	:	:	:	:	:	:	Services 10.6
:	:	:	:	:	:	:	Autres 10.7
:	:	:	:	:	:	:	Sous-compensation TVA 10.8
:	:	:	:	:	:	:	Ajustement C.I. 10.9
158	137	118	114	110	:	:	CONSOMMATION INTERMEDIAIRE TOTALE 10
1 063	922	792	773	741	:	:	VALEUR AJOUTEE BRUTE AUX PRIX DU MARCHÉ (9-10) 11
:	:	:	:	:	:	:	Subventions 12
:	:	:	:	:	:	:	Impôts liés à la production à l'exclusion de la TVA 13
:	:	:	:	:	:	:	Surcompensation TVA 14
:	:	:	:	:	:	:	VALEUR AJOUTÉE BRUTE AU COUT DES FACTEURS (11+12-13+14) 15
:	:	:	:	:	:	:	Amortissements 16
:	:	:	:	:	:	:	Equipment 16.1
:	:	:	:	:	:	:	Constructions 16.2
:	:	:	:	:	:	:	VALEUR AJOUTEE NETTE AU COUT DES FACTEURS (15-16) 17
:	:	:	:	:	:	:	Rémunération des salariés 18
:	:	:	:	:	:	:	EXCEDENT NET D'EXPLOITATION (17-18) 19
:	:	:	:	:	:	:	Fermages et autres prestations en espèces et en nature 20
:	:	:	:	:	:	:	Intérêts 21
:	:	:	:	:	:	:	REVENU NET DE L'ACTIVITE SYLVICOLE TOTALE (17-20-21) 22
:	:	:	:	:	:	:	REVENU NET DE L'ACTIVITE SYLVICOLE FAMILIALE (17-18-20-21) 23
:	:	:	:	:	:	:	Boisements et transformations 24.1
:	:	:	:	:	:	:	Machines et autres biens d'équipement 24.2
:	:	:	:	:	:	:	Matériel de transport 24.3
:	:	:	:	:	:	:	Bâtiments d'exploitation 24.4
:	:	:	:	:	:	:	Autres ouvrages à l'inclusion de l'amélioration des terres 24.5
:	:	:	:	:	:	:	Acquisitions nettes de biens existants reproductibles de capital fixe 24.6
:	:	:	:	:	:	:	Autres biens de formation brute de capital fixe 24.7
:	:	:	:	:	:	:	Sous-compensation TVA 24.8
:	:	:	:	:	:	:	FORMATION BRUTE DE CAPITAL FIXE (hors TVA déductible) 24
:	:	:	:	:	:	:	Amortissements 16
:	:	:	:	:	:	:	FORMATION NETTE DE CAPITAL FIXE (hors TVA déductible) (24-16) 25

B.2 PRODUCTION, ORIGIN OF INCOME AND FIXED CAPITAL FORMATION

B.2.3 BR DEUTSCHLAND

	1983	1984	1985	1986	1987	1988 prov.
	AT CURRENT PRICES			AUX PRIX COURANTS		
	MIO DM					
01 Coniferous timber for industrial uses	:	:	:	:	:	:
01.1 Coniferous long timber	:	:	:	:	:	:
01.2 Coniferous stackwood	:	:	:	:	:	:
02 Non-coniferous timber for industrial uses	:	:	:	:	:	:
02.1 Non-coniferous long timber	:	:	:	:	:	:
02.2 Non-coniferous stackwood	:	:	:	:	:	:
03 Firewood (coniferous and non-coniferous)	:	:	:	:	:	:
04 Raw wood adjustment	:	:	:	:	:	:
05 TOTAL RAW WOOD (1to4)	2 744	3 076	:	:	:	:
06 Other forestry products	83	79	:	:	:	:
07 Contract forestry work	0	0	:	:	:	:
08 Adjustment	0	0	:	:	:	:
09 FINAL FORESTRY OUTPUT (5+6+7+8)	2 828	3 155	:	:	:	:
10.1 Seeds and plants	100	90	:	:	:	:
10.2 Energy;lubricants	160	185	:	:	:	:
10.3 Fertilizers and soil improvers	5	5	:	:	:	:
10.4 Plant protection products	25	30	:	:	:	:
10.5 Material,small tools; maintenance and repair	360	385	:	:	:	:
10.6 Services	0	0	:	:	:	:
10.7 Others	452	477	:	:	:	:
10.8 VAT under-compensation	0	0	:	:	:	:
10.9 I.C. adjustment	0	0	:	:	:	:
10 TOTAL INTERMEDIATE CONSUMPTION	1 102	1 172	:	:	:	:
11 GROSS VALUE ADDED AT MARKET PRICES (9-10)	1 726	1 983	:	:	:	:
12 Subsidies	0	0	:	:	:	:
13 Taxes linked to production excluding VAT	40	41	:	:	:	:
14 VAT over-compensation	0	0	:	:	:	:
15 GROSS VALUE ADDED AT FACTOR COST (11+12-13+14)	1 686	1 942	:	:	:	:
16 Depreciation	172	182	:	:	:	:
16.1 Equipment	:	:	:	:	:	:
16.2 Construction	:	:	:	:	:	:
17 NET VALUE ADDED AT FACTOR COST (15-16)	1 514	1 760	:	:	:	:
18 Compensation of employees	:	:	:	:	:	:
19 NET OPERATING SURPLUS (17-18)	:	:	:	:	:	:
20 Rent and other payments in cash or in kind	:	:	:	:	:	:
21 Interest	:	:	:	:	:	:
22 NET INCOME FROM FOR. ACTIVITY OF TOTAL LABOUR (17-20-21)	:	:	:	:	:	:
23 NET INCOME FROM FOR. ACTIVITY OF FAMILY LABOUR (17-18-20-21)	:	:	:	:	:	:
24.1 Afforestation and conversion	0	0	:	:	:	:
24.2 Machinery and other equipment	47	53	:	:	:	:
24.3 Transport equipment	15	11	:	:	:	:
24.4 Forestry buildings	19	24	:	:	:	:
24.5 Other construction including soil improvements	74	63	:	:	:	:
24.6 Net purchases of existing reproducible fixed capital goods	0	0	:	:	:	:
24.7 Other goods of gross fixed capital formation	26	48	:	:	:	:
24.8 VAT under-compensation	0	0	:	:	:	:
24 GROSS FIXED CAPITAL FORMATION (excluding deductible VAT)	181	199	:	:	:	:
16 Depreciation	172	182	:	:	:	:
25 NET FIXED CAPITAL FORMATION (excluding deductible VAT) (24-16)	9	17	:	:	:	:

1983	1984	1985	1986	1987	1988 prov.	
AT 1985 PRICES			AUX PRIX DE 1985			
		MIO DM				
:	:	:	:	:	:	Bois d'oeuvre et d'industrie de résineux 01
:	:	:	:	:	:	Bois longs de résineux 01.1
:	:	:	:	:	:	Bois de trituration et bois empilés de résineux 01.2
:	:	:	:	:	:	Bois d'oeuvre et d'industrie de feuillus 02
:	:	:	:	:	:	Bois longs de feuillus 02.1
:	:	:	:	:	:	Bois de trituration et bois empilés de feuillus 02.2
:	:	:	:	:	:	Bois de chauffage (résineux et feuillus) 03
:	:	:	:	:	:	Ajustement bois brut 04
:	:	:	:	:	:	BOIS BRUT TOTAL (1à4) 05
:	:	:	:	:	:	Autres produits forestiers 06
:	:	:	:	:	:	Travaux sylvicoles à façon 07
:	:	:	:	:	:	Ajustement 08
:	:	:	:	:	:	PRODUCTION FINALE DE LA SYLVICULTURE (5+6+7+8) 09
:	:	:	:	:	:	Semences et plants 10.1
:	:	:	:	:	:	Energie; lubrifiants 10.2
:	:	:	:	:	:	Engrais et amendements 10.3
:	:	:	:	:	:	Produits de protection de culture 10.4
:	:	:	:	:	:	Matériel, petit outillage; entretien et réparation 10.5
:	:	:	:	:	:	Services 10.6
:	:	:	:	:	:	Autres 10.7
:	:	:	:	:	:	Sous-compensation TVA 10.8
:	:	:	:	:	:	Ajustement C.I. 10.9
:	:	:	:	:	:	CONSOMMATION INTERMEDIAIRE TOTALE 10
:	:	:	:	:	:	VALEUR AJOUTEE BRUTE AUX PRIX DU MARCHE (9-10) 11
:	:	:	:	:	:	Subventions 12
:	:	:	:	:	:	Impôts liés à la production à l'exclusion de la TVA 13
:	:	:	:	:	:	Surcompensation TVA 14
:	:	:	:	:	:	VALEUR AJOUTEE BRUTE AU COUT DES FACTEURS (11+12-13+14) 15
:	:	:	:	:	:	Amortissements 16
:	:	:	:	:	:	Equipement 16.1
:	:	:	:	:	:	Constructions 16.2
:	:	:	:	:	:	VALEUR AJOUTEE NETTE AU COUT DES FACTEURS (15-16) 17
:	:	:	:	:	:	Rémunération des salariés 18
:	:	:	:	:	:	EXCEDENT NET D'EXPLOITATION (17-18) 19
:	:	:	:	:	:	Fermeages et autres prestations en espèces et en nature 20
:	:	:	:	:	:	Intérêts 21
:	:	:	:	:	:	REVENU NET DE L'ACTIVITE SYLVICOLE TOTALE (17-20-21) 22
:	:	:	:	:	:	REVENU NET DE L'ACTIVITE SYLVICOLE FAMILIALE (17-18-20-21) 23
:	:	:	:	:	:	Boisements et transformations 24.1
:	:	:	:	:	:	Machines et autres biens d'équipement 24.2
:	:	:	:	:	:	Matériel de transport 24.3
:	:	:	:	:	:	Bâtiments d'exploitation 24.4
:	:	:	:	:	:	Autres ouvrages à l'inclusion de l'amélioration des terres 24.5
:	:	:	:	:	:	Acquisitions nettes de biens existants reproductibles de capital fixe 24.6
:	:	:	:	:	:	Autres biens de formation brute de capital fixe 24.7
:	:	:	:	:	:	Sous-compensation TVA 24.8
:	:	:	:	:	:	FORMATION BRUTE DE CAPITAL FIXE (hors TVA déductible) 24
:	:	:	:	:	:	Amortissements 16
:	:	:	:	:	:	FORMATION NETTE DE CAPITAL FIXE (hors TVA déductible) (24-16) 25

B.2 PRODUCTION, ORIGIN OF INCOME AND FIXED CAPITAL FORMATION

B.2.4 HELLAS

	1983	1984	1985	1986	1987	1988 prov.
	AT CURRENT PRICES			AUX PRIX COURANTS		
	MIO DR					
01 Coniferous timber for industrial uses	:	:	:	:	:	:
01.1 Coniferous long timber	:	:	:	:	:	:
01.2 Coniferous stackwood	:	:	:	:	:	:
02 Non-coniferous timber for industrial uses	:	:	:	:	:	:
02.1 Non-coniferous long timber	:	:	:	:	:	:
02.2 Non-coniferous stackwood	:	:	:	:	:	:
03 Firewood (coniferous and non-coniferous)	:	:	:	:	:	:
04 Raw wood adjustment	:	:	:	:	:	:
05 TOTAL RAW WOOD (1to4)	:	:	:	:	:	:
06 Other forestry products	:	:	:	:	:	:
07 Contract forestry work	:	:	:	:	:	:
08 Adjustment	:	:	:	:	:	:
09 FINAL FORESTRY OUTPUT (5+6+7+8)	6 911	8 293	10 493	13 641	11 895	9 623
10.1 Seeds and plants	:	:	:	:	:	:
10.2 Energy;lubricants	:	:	:	:	:	:
10.3 Fertilizers and soil improvers	:	:	:	:	:	:
10.4 Plant protection products	:	:	:	:	:	:
10.5 Material,small tools; maintenance and repair	:	:	:	:	:	:
10.6 Services	:	:	:	:	:	:
10.7 Others	:	:	:	:	:	:
10.8 VAT under-compensation	:	:	:	:	:	:
10.9 I.C. adjustment	:	:	:	:	:	:
10 TOTAL INTERMEDIATE CONSUMPTION	415	498	630	819	714	577
11 GROSS VALUE ADDED AT MARKET PRICES (9-10)	6 496	7 795	9 863	12 823	11 181	9 046
12 Subsidies	:	:	:	:	:	:
13 Taxes linked to production	:	:	:	:	:	:
14 VAT over-compensation	:	:	:	:	:	:
15 GROSS VALUE ADDED AT FACTOR COST (11+12-13+14)	:	:	:	:	:	:
16 Depreciation	:	:	:	:	:	:
16.1 Equipment	:	:	:	:	:	:
16.2 Construction	:	:	:	:	:	:
17 NET VALUE ADDED AT FACTOR COST (15-16)	:	:	:	:	:	:
18 Compensation of employees	:	:	:	:	:	:
19 NET OPERATING SURPLUS (17-18)	:	:	:	:	:	:
20 Rent and other payments in cash or in kind	:	:	:	:	:	:
21 Interest	:	:	:	:	:	:
22 NET INCOME FROM FOR. ACTIVITY OF TOTAL LABOUR (17-20-21)	:	:	:	:	:	:
23 NET INCOME FROM FOR. ACTIVITY OF FAMILY LABOUR (17-18-20-21)	:	:	:	:	:	:
24.1 Afforestation and conversion	:	:	:	:	:	:
24.2 Machinery and other equipment	:	:	:	:	:	:
24.3 Transport equipment	:	:	:	:	:	:
24.4 Forestry buildings	:	:	:	:	:	:
24.5 Other construction including soil improvements	:	:	:	:	:	:
24.6 Net purchases of existing reproducible fixed capital goods	:	:	:	:	:	:
24.7 Other goods of gross fixed capital formation	:	:	:	:	:	:
24.8 VAT under-compensation	:	:	:	:	:	:
24 GROSS FIXED CAPITAL FORMATION (excluding deductible VAT)	:	:	:	:	:	:
16 Depreciation	:	:	:	:	:	:
25 NET FIXED CAPITAL FORMATION (excluding deductible VAT) (24-16)	:	:	:	:	:	:

1983	1984	1985	1986	1987	1988 prov.	
AT 1985 PRICES			AUX PRIX DE 1985			
MIO DR						
:	:	:	:	:	:	Bois d'oeuvre et d'industrie de résineux 01
:	:	:	:	:	:	Bois longs de résineux 01.1
:	:	:	:	:	:	Bois de trituration et bois empilés de résineux 01.2
:	:	:	:	:	:	Bois d'oeuvre et d'industrie de feuillus 02
:	:	:	:	:	:	Bois longs de feuillus 02.1
:	:	:	:	:	:	Bois de trituration et bois empilés de feuillus 02.2
:	:	:	:	:	:	Bois de chauffage (résineux et feuillus) 03
:	:	:	:	:	:	Ajustement bois brut 04
:	:	:	:	:	:	BOIS BRUT TOTAL (1à4) 05
:	:	:	:	:	:	Autres produits forestiers 06
:	:	:	:	:	:	Travaux sylvicoles à façon 07
:	:	:	:	:	:	Ajustement 08
10 924	10 403	10 493	11 023	7 558	6 965	PRODUCTION FINALE DE LA SYLVICULTURE (5+6+7+8) 09
:	:	:	:	:	:	Semences et plants 10.1
:	:	:	:	:	:	Energie; lubrifiants 10.2
:	:	:	:	:	:	Engrais et amendements 10.3
:	:	:	:	:	:	Produits de protection de culture 10.4
:	:	:	:	:	:	Matériel, petit outillage; entretien et réparation 10.5
:	:	:	:	:	:	Services 10.6
:	:	:	:	:	:	Autres 10.7
:	:	:	:	:	:	Sous-compensation TVA 10.8
:	:	:	:	:	:	Ajustement C.I. 10.9
655	624	630	662	454	418	CONSUMMATION INTERMEDIAIRE TOTALE 10
10 268	9 779	9 863	10 361	7 104	6 548	VALEUR AJOUTEE BRUTE AUX PRIX DU MARCHE (9-10) 11
:	:	:	:	:	:	Subventions 12
:	:	:	:	:	:	Impôts liés à la production à l'exclusion de la TVA 13
:	:	:	:	:	:	Surcompensation TVA 14
:	:	:	:	:	:	VALEUR AJOUTEE BRUTE AU COUT DES FACTEURS (11+12-13+14) 15
:	:	:	:	:	:	Amortissements 16
:	:	:	:	:	:	Equipment 16.1
:	:	:	:	:	:	Constructions 16.2
:	:	:	:	:	:	VALEUR AJOUTEE NETTE AU COUT DES FACTEURS (15-16) 17
:	:	:	:	:	:	Rémunération des salariés 18
:	:	:	:	:	:	EXCEDENT NET D'EXPLOITATION (17-18) 19
:	:	:	:	:	:	Fermages et autres prestations en espèces et en nature 20
:	:	:	:	:	:	Intérêts 21
:	:	:	:	:	:	REVENU NET DE L'ACTIVITE SYLVICOLE TOTALE (17-20-21) 22
:	:	:	:	:	:	REVENU NET DE L'ACTIVITE SYLVICOLE FAMILIALE (17-18-20-21) 23
:	:	:	:	:	:	Boisements et transformations 24.1
:	:	:	:	:	:	Machines et autres biens d'équipement 24.2
:	:	:	:	:	:	Matériel de transport 24.3
:	:	:	:	:	:	Bâtiments d'exploitation 24.4
:	:	:	:	:	:	Autres ouvrages à l'inclusion de l'amélioration des terres 24.5
:	:	:	:	:	:	Acquisitions nettes de biens existants reproductibles de capital fixe 24.6
:	:	:	:	:	:	Autres biens de formation brute de capital fixe 24.7
:	:	:	:	:	:	Sous-compensation TVA 24.8
:	:	:	:	:	:	FORMATION BRUTE DE CAPITAL FIXE (hors TVA déductible) 24
:	:	:	:	:	:	Amortissements 16
:	:	:	:	:	:	FORMATION NETTE DE CAPITAL FIXE (hors TVA déductible) (24-16) 25

B.2 PRODUCTION, ORIGIN OF INCOME AND FIXED CAPITAL FORMATION

B.2.5 ESPANA

		1983	1984	1985	1986	1987	1988 prov.
		AT CURRENT PRICES				AUX PRIX COURANTS	
		MIO PTA					
01	Coniferous timber for industrial uses	22 451	25 581	33 782	28 789	:	:
01.1	Coniferous long timber	15 541	14 504	19 200	16 478	:	:
01.2	Coniferous stackwood	6 910	11 076	14 583	12 310	:	:
02	Non-coniferous timber for industrial uses	21 016	23 873	31 879	28 079	:	:
02.1	Non-coniferous long timber	12 815	14 273	19 241	17 410	:	:
02.2	Non-coniferous stackwood	8 201	9 600	12 639	10 669	:	:
03	Firewood (coniferous and non-coniferous)	1 353	1 894	2 370	2 699	:	:
04	Raw wood adjustment	0	0	0	0	:	:
05	TOTAL RAW WOOD (1to4)	44 820	51 347	68 032	59 567	:	:
06	Other forestry products	2 708	4 786	4 063	3 875	:	:
07	Contract forestry work	14 680	10 983	499	9 724	:	:
08	Adjustment	0	0	0	0	:	:
09	FINAL FORESTRY OUTPUT (5+6+7+8)	62 208	67 116	72 593	73 165	:	:
10.1	Seeds and plants	38	33	12	15	:	:
10.2	Energy;lubricants	3 385	3 421	3 461	3 461	:	:
10.3	Fertilizers and soil improvers	9	13	14	14	:	:
10.4	Plant protection products	320	267	349	340	:	:
10.5	Material,small tools; maintenance and repair	4 407	4 740	5 902	4 931	:	:
10.6	Services	2 220	2 574	3 187	2 823	:	:
10.7	Others	0	0	0	0	:	:
10.8	VAT under-compensation	0	0	0	0	:	:
10.9	I.C. adjustment	0	0	0	0	:	:
10	TOTAL INTERMEDIATE CONSUMPTION	10 379	11 048	12 925	11 584	:	:
11	GROSS VALUE ADDED AT MARKET PRICES (9-10)	51 830	56 068	59 669	61 581	:	:
12	Subsidies	1 877	1 450	1 199	1 691	:	:
13	Taxes linked to production excluding VAT	426	456	617	573	:	:
14	VAT over-compensation	0	0	0	0	:	:
15	GROSS VALUE ADDED AT FACTOR COST (11+12-13+14)	53 280	57 063	60 250	62 699	:	:
16	Depreciation	4 354	4 460	5 350	5 273	:	:
16.1	Equipment	:	:	:	:	:	:
16.2	Construction	:	:	:	:	:	:
17	NET VALUE ADDED AT FACTOR COST (15-16)	48 926	52 602	54 900	57 426	:	:
18	Compensation of employees	22 511	25 817	31 145	31 534	:	:
19	NET OPERATING SURPLUS (17-18)	26 415	26 786	23 755	25 893	:	:
20	Rent and other payments in cash or in kind	0	0	0	0	:	:
21	Interest	118	129	139	146	:	:
22	NET INCOME FROM FOR. ACTIVITY OF TOTAL LABOUR (17-20-21)	48 808	52 474	54 762	57 280	:	:
23	NET INCOME FROM FOR. ACTIVITY OF FAMILY LABOUR (17-18-20-21)	26 297	26 657	23 617	25 746	:	:
24.1	Afforestation and conversion	14 680	10 983	499	9 724	:	:
24.2	Machinery and other equipment	59	0	0	0	:	:
24.3	Transport equipment	206	236	247	271	:	:
24.4	Forestry buildings	303	364	334	367	:	:
24.5	Other construction including soil improvements	6 369	7 640	7 022	7 709	:	:
24.6	Net purchases of existing reproducible fixed capital goods	0	0	0	0	:	:
24.7	Other goods of gross fixed capital formation	0	0	0	0	:	:
24.8	VAT under-compensation	0	0	0	0	:	:
24	GROSS FIXED CAPITAL FORMATION (excluding deductible VAT)	21 617	19 222	8 102	18 071	:	:
16	Depreciation	4 354	4 460	5 350	5 273	:	:
25	NET FIXED CAPITAL FORMATION (excluding deductible VAT) (24-16)	17 263	14 762	2 752	12 798	:	:

1983	1984	1985	1986	1987	1988 prov.			
AT 1985 PRICES					AUX PRIX DE 1985			
MIO PTA								
24 927	27 146	33 782	26 671	:	:	Bois d'oeuvre et d'industrie de résineux	01	
16 630	15 428	19 200	15 158	:	:	Bois longs de résineux	01.1	
8 297	11 718	14 583	11 513	:	:	Bois de trituration et bois empilés de résineux	01.2	
25 772	25 617	31 879	25 169	:	:	Bois d'oeuvre et d'industrie de feuillus	02	
15 925	15 461	19 241	15 191	:	:	Bois longs de feuillus	02.1	
9 847	10 156	12 638	9 978	:	:	Bois de trituration et bois empilés de feuillus	02.2	
1 994	2 250	2 370	2 615	:	:	Bois de chauffage (résineux et feuillus)	03	
0	0	0	0	:	:	Ajustement bois brut	04	
52 692	55 013	68 032	54 454	:	:	BOIS BRUT TOTAL (1à4)	05	
3 829	5 791	4 063	3 274	:	:	Autres produits forestiers	06	
-7 144	-5 591	498	-3 102	:	:	Travaux sylvicoles à façon	07	
0	0	0	0	:	:	Ajustement	08	
49 377	55 213	72 593	54 626	:	:	PRODUCTION FINALE DE LA SYLVICULTURE (5+6+7+8)	09	
67	20	12	4	:	:	Semences et plants	10.1	
4 050	3 695	3 461	3 358	:	:	Energie; lubrifiants	10.2	
11	14	14	14	:	:	Engrais et amendements	10.3	
320	246	349	261	:	:	Produits de protection de culture	10.4	
5 323	5 169	5 902	4 915	:	:	Matériel, petit outillage; entretien et réparation	10.5	
2 675	2 830	3 187	2 724	:	:	Services	10.6	
0	0	0	0	:	:	Autres	10.7	
0	0	0	0	:	:	Sous-compensation TVA	10.8	
0	0	0	0	:	:	Ajustement C.I.	10.9	
12 446	11 973	12 925	11 276	:	:	CONSOMMATION INTERMEDIAIRE TOTALE	10	
36 932	43 240	59 668	43 349	:	:	VALEUR AJOUTEE BRUTE AUX PRIX DU MARCHÉ (9-10)	11	
						Subventions	12	
						Impôts liés à la production à l'exclusion de la TVA	13	
						Surcompensation TVA	14	
						VALEUR AJOUTEE BRUTE AU COUT DES FACTEURS (11+12-13+14)	15	
						Amortissements	16	
						Equipment	16.1	
						Constructions	16.2	
						VALEUR AJOUTEE NETTE AU COUT DES FACTEURS (15-16)	17	
						Rémunération des salariés	18	
						EXCEDENT NET D'EXPLOITATION (17-18)	19	
						Fermages et autres prestations en espèces et en nature	20	
						Intérêts	21	
						REVENU NET DE L'ACTIVITE SYLVICOLE TOTALE (17-20-21)	22	
						REVENU NET DE L'ACTIVITE SYLVICOLE FAMILIALE (17-18-20-21)	23	
-7 144	-5 591	498	-3 102	:	:	Boisements et transformations	24.1	
92	0	0	0	:	:	Machines et autres biens d'équipement	24.2	
260	240	247	269	:	:	Matériel de transport	24.3	
365	396	334	348	:	:	Bâtiments d'exploitation	24.4	
7 398	8 412	7 022	6 814	:	:	Autres ouvrages à l'inclusion de l'amélioration des terres	24.5	
0	0	0	0	:	:	Acquisitions nettes de biens existants reproductibles de capital fixe	24.6	
0	0	0	0	:	:	Autres biens de formation brute de capital fixe	24.7	
0	0	0	0	:	:	Sous-compensation TVA	24.8	
971	3 457	8 102	4 330	:	:	FORMATION BRUTE DE CAPITAL FIXE (hors TVA déductible)	24	
						Amortissements	16	
						FORMATION NETTE DE CAPITAL FIXE (hors TVA déductible) (24-16)	25	

B.2 PRODUCTION, ORIGIN OF INCOME AND FIXED CAPITAL FORMATION

B.2.6 FRANCE

	1983	1984	1985	1986	1987	1988 prov.
	AT CURRENT PRICES			AUX PRIX COURANTS		
	MIO FF					
01 Coniferous timber for industrial uses	4 997	5 243	5 906	:	:	:
01.1 Coniferous long timber	4 299	4 541	5 087	:	:	:
01.2 Coniferous stackwood	698	702	819	:	:	:
02 Non-coniferous timber for industrial uses	5 897	6 481	7 454	:	:	:
02.1 Non-coniferous long timber	5 201	5 764	6 619	:	:	:
02.2 Non-coniferous stackwood	696	717	835	:	:	:
03 Firewood (coniferous and non-coniferous)	210	206	238	:	:	:
04 Raw wood adjustment	0	0	0	:	:	:
05 TOTAL RAW WOOD (1to4)	11 104	11 930	13 598	:	:	:
06 Other forestry products	0	0	0	:	:	:
07 Contract forestry work	0	0	0	:	:	:
08 Adjustment	0	0	0	:	:	:
09 FINAL FORESTRY OUTPUT (5+6+7+8)	11 104	11 930	13 598	:	:	:
10.1 Seeds and plants	166	187	230	:	:	:
10.2 Energy;lubricants	356	372	443	:	:	:
10.3 Fertilizers and soil improvers	0	0	0	:	:	:
10.4 Plant protection products	0	21	25	:	:	:
10.5 Material,small tools; maintenance and repair	217	230	268	:	:	:
10.6 Services	0	0	0	:	:	:
10.7 Others	301	348	384	:	:	:
10.8 VAT under-compensation	38	42	41	:	:	:
10.9 I.C. adjustment	0	0	0	:	:	:
10 TOTAL INTERMEDIATE CONSUMPTION	1 098	1 200	1 391	:	:	:
11 GROSS VALUE ADDED AT MARKET PRICES (9-10)	10 006	10 730	12 207	:	:	:
12 Subsidies	916	999	1 046	:	:	:
13 Taxes linked to production excluding VAT	608	688	761	:	:	:
14 VAT over-compensation	0	0	0	:	:	:
15 GROSS VALUE ADDED AT FACTOR COST (11+12-13+14)	10 314	11 041	12 492	:	:	:
16 Depreciation	548	530	539	:	:	:
16.1 Equipment	:	:	:	:	:	:
16.2 Construction	:	:	:	:	:	:
17 NET VALUE ADDED AT FACTOR COST (15-16)	9 766	10 511	11 953	:	:	:
18 Compensation of employees	2 521	2 717	2 842	:	:	:
19 NET OPERATING SURPLUS (17-18)	7 245	7 794	9 111	:	:	:
20 Rent and other payments in cash or in kind	0	0	0	:	:	:
21 Interest	217	259	285	:	:	:
22 NET INCOME FROM FOR. ACTIVITY OF TOTAL LABOUR (17-20-21)	9 549	10 252	11 668	:	:	:
23 NET INCOME FROM FOR. ACTIVITY OF FAMILY LABOUR (17-18-20-21)	7 028	7 535	8 826	:	:	:
24.1 Afforestation and conversion	488	477	469	:	:	:
24.2 Machinery and other equipment	413	410	432	:	:	:
24.3 Transport equipment	16	14	16	:	:	:
24.4 Forestry buildings	179	159	161	:	:	:
24.5 Other construction including soil improvements	0	0	0	:	:	:
24.6 Net purchases of existing reproducible fixed capital goods	0	0	0	:	:	:
24.7 Other goods of gross fixed capital formation	0	0	0	:	:	:
24.8 VAT under-compensation	3	3	3	:	:	:
24 GROSS FIXED CAPITAL FORMATION (excluding deductible VAT)	1 099	1 063	1 081	:	:	:
16 Depreciation	548	530	539	:	:	:
25 NET FIXED CAPITAL FORMATION (excluding deductible VAT) (24-16)	551	533	542	:	:	:

1983	1984	1985	1986	1987	1988 prov.		
AT 1985 PRICES			AUX PRIX DE 1985				
MIO FF							
5 742	5 762	5 906	:	:	:	Bois d'oeuvre et d'industrie de résineux	01
4 966	4 989	5 087	:	:	:	Bois longs de résineux	01.1
776	773	819	:	:	:	Bois de trituration et bois empilés de résineux	01.2
6 924	6 967	7 454	:	:	:	Bois d'oeuvre et d'industrie de feuillus	02
6 156	6 176	6 619	:	:	:	Bois longs de feuillus	02.1
768	791	835	:	:	:	Bois de trituration et bois empilés de feuillus	02.2
236	225	238	:	:	:	Bois de chauffage (résineux et feuillus)	03
0	0	0	:	:	:	Ajustement bois brut	04
12 902	12 955	13 598	:	:	:	BOIS BRUT TOTAL (1à4)	05
0	0	0	:	:	:	Autres produits forestiers	06
0	0	0	:	:	:	Travaux sylvicoles à façon	07
0	0	0	:	:	:	Ajustement	08
12 902	12 955	13 598	:	:	:	PRODUCTION FINALE DE LA SYLVICULTURE (5+6+7+8)	09
216	220	230	:	:	:	Semences et plants	10.1
399	402	443	:	:	:	Energie; lubrifiants	10.2
0	0	0	:	:	:	Engrais et amendements	10.3
22	22	25	:	:	:	Produits de protection de culture	10.4
245	243	268	:	:	:	Matériel, petit outillage; entretien et réparation	10.5
0	0	0	:	:	:	Services	10.6
377	380	384	:	:	:	Autres	10.7
38	38	41	:	:	:	Sous-compensation TVA	10.8
0	0	0	:	:	:	Ajustement C.I.	10.9
1 297	1 306	1 391	:	:	:	CONSOMMATION INTERMEDIAIRE TOTALE	10
11 605	11 649	12 207	:	:	:	VALEUR AJOUTEE BRUTE AUX PRIX DU MARCHÉ (9-10)	11
						Subventions	12
						Impôts liés à la production à l'exclusion de la TVA	13
						Surcompensation TVA	14
						VALEUR AJOUTEE BRUTE AU COUT DES FACTEURS (11+12-13+14)	15
						Amortissements	16
						Equipement	16.1
						Constructions	16.2
						VALEUR AJOUTEE NETTE AU COUT DES FACTEURS (15-16)	17
						Rémunération des salariés	18
						EXCEDENT NET D'EXPLOITATION (17-18)	19
						Fermages et autres prestations en espèces et en nature	20
						Intérêts	21
						REVENU NET DE L'ACTIVITE SYLVICOLE TOTALE (17-20-21)	22
						REVENU NET DE L'ACTIVITE SYLVICOLE FAMILIALE (17-18-20-21)	23
		469	:	:	:	Boisements et transformations	24.1
		432	:	:	:	Machines et autres biens d'équipement	24.2
		16	:	:	:	Matériel de transport	24.3
		161	:	:	:	Bâtiments d'exploitation	24.4
		0	:	:	:	Autres ouvrages à l'inclusion de l'amélioration des terres	24.5
		0	:	:	:	Acquisitions nettes de biens existants reproductibles de capital fixe	24.6
		0	:	:	:	Autres biens de formation brute de capital fixe	24.7
		3	:	:	:	Sous-compensation TVA	24.8
		1 081	:	:	:	FORMATION BRUTE DE CAPITAL FIXE (hors TVA déductible)	24
						Amortissements	16
						FORMATION NETTE DE CAPITAL FIXE (hors TVA déductible) (24-16)	25

B.2 PRODUCTION, ORIGIN OF INCOME AND FIXED CAPITAL FORMATION

B.2.8 ITALIA

	1983	1984	1985	1986	1987	1988 prov.
	AT CURRENT PRICES			AUX PRIX COURANTS		
	MRD LIT					
01 Coniferous timber for industrial uses	86,3	103,4	110,8	132,1	109,5	133,4
01.1 Coniferous long timber	83,5	99,7	106,9	128,4	106,3	130,2
01.2 Coniferous stackwood	2,8	3,7	3,8	3,7	3,2	3,2
02 Non-coniferous timber for industrial uses	200,1	222,8	226,5	232,0	254,8	253,5
02.1 Non-coniferous long timber	169,8	179,2	188,9	195,4	217,9	218,0
02.2 Non-coniferous stackwood	30,3	43,6	37,5	36,6	36,9	35,5
03 Firewood (coniferous and non-coniferous)	183,1	229,8	253,4	273,8	246,8	247,7
04 Raw wood adjustment	0,0	0,0	0,0	0,0	0,0	0,0
05 TOTAL RAW WOOD (1to4)	469,6	556,0	590,6	637,9	611,1	634,6
06 Other forestry products	3,2	3,8	5,4	4,6	2,8	3,2
07 Contract forestry work	0,0	0,0	0,0	0,0	0,0	0,0
08 Adjustment	5,0	5,0	6,0	6,0	7,1	9,2
09 FINAL FORESTRY OUTPUT (5+6+7+8)	477,7	564,8	602,1	648,5	621,0	647,0
10.1 Seeds and plants	:	:	:	:	:	:
10.2 Energy;lubricants	:	:	:	:	:	:
10.3 Fertilizers and soil improvers	:	:	:	:	:	:
10.4 Plant protection products	:	:	:	:	:	:
10.5 Material,small tools; maintenance and repair	:	:	:	:	:	:
10.6 Services	:	:	:	:	:	:
10.7 Others	:	:	:	:	:	:
10.8 VAT under-compensation	:	:	:	:	:	:
10.9 I.C. adjustment	:	:	:	:	:	:
10 TOTAL INTERMEDIATE CONSUMPTION	56,7	67,2	71,5	77,1	72,9	76,5
11 GROSS VALUE ADDED AT MARKET PRICES (9-10)	421,0	497,6	530,5	571,4	548,1	570,5
12 Subsidies	7,0	6,0	6,0	18,0	20,0	15,0
13 Taxes linked to production excluding VAT	5,0	5,0	6,0	6,0	7,1	9,2
14 VAT over-compensation	0,0	0,0	0,0	0,0	0,0	0,0
15 GROSS VALUE ADDED AT FACTOR COST (11+12-13+14)	423,0	498,6	530,5	583,4	561,0	576,3
16 Depreciation	:	:	:	:	:	:
16.1 Equipment	:	:	:	:	:	:
16.2 Construction	:	:	:	:	:	:
17 NET VALUE ADDED AT FACTOR COST (15-16)	:	:	:	:	:	:
18 Compensation of employees	:	:	:	:	:	:
19 NET OPERATING SURPLUS (17-18)	:	:	:	:	:	:
20 Rent and other payments in cash or in kind	:	:	:	:	:	:
21 Interest	:	:	:	:	:	:
22 NET INCOME FROM FOR. ACTIVITY OF TOTAL LABOUR (17-20-21)	:	:	:	:	:	:
23 NET INCOME FROM FOR. ACTIVITY OF FAMILY LABOUR (17-18-20-21)	:	:	:	:	:	:
24.1 Afforestation and conversion	:	:	:	:	:	:
24.2 Machinery and other equipment	:	:	:	:	:	:
24.3 Transport equipment	:	:	:	:	:	:
24.4 Forestry buildings	:	:	:	:	:	:
24.5 Other construction including soil improvements	:	:	:	:	:	:
24.6 Net purchases of existing reproducible fixed capital goods	:	:	:	:	:	:
24.7 Other goods of gross fixed capital formation	:	:	:	:	:	:
24.8 VAT under-compensation	:	:	:	:	:	:
24 GROSS FIXED CAPITAL FORMATION (excluding deductible VAT)	:	:	:	:	:	:
16 Depreciation	:	:	:	:	:	:
25 NET FIXED CAPITAL FORMATION (excluding deductible VAT) (24-16)	:	:	:	:	:	:

1983	1984	1985	1986	1987	1988 prov.		
AT 1985 PRICES			AUX PRIX DE 1985				
						MRD LIT	
90,1	98,4	110,7	123,7	115,6	116,9	Bois d'oeuvre et d'industrie de résineux	01
87,2	95,0	106,9	120,2	112,3	113,7	Bois longs de résineux	01.1
2,8	3,3	3,8	3,5	3,2	3,1	Bois de trituration et bois empilés de résineux	01.2
217,1	221,8	226,4	223,0	229,0	223,8	Bois d'oeuvre et d'industrie de feuillus	02
183,0	180,3	188,9	184,0	191,3	-188,9	Bois longs de feuillus	02.1
34,0	41,4	37,5	39,0	37,6	34,9	Bois de trituration et bois empilés de feuillus	02.2
217,9	250,9	253,4	258,9	233,6	234,3	Bois de chauffage (résineux et feuillus)	03
0,0	0,0	0,0	0,0	0,0	0,0	Ajustement bois brut	04
525,2	571,1	590,6	605,7	578,3	575,1	BOIS BRUT TOTAL (1à4)	05
4,7	4,7	5,4	5,4	3,0	3,2	Autres produits forestiers	06
0,0	0,0	0,0	0,0	0,0	0,0	Travaux sylvicoles à façon	07
5,3	5,7	5,9	6,1	7,0	7,0	Ajustement	08
535,3	581,7	602,0	617,2	588,4	585,5	PRODUCTION FINALE DE LA SYLVICULTURE (5+6+7+8)	09
:	:	:	:	:	:	Semences et plants	10.1
:	:	:	:	:	:	Energie; lubrifiants	10.2
:	:	:	:	:	:	Engrais et amendements	10.3
:	:	:	:	:	:	Produits de protection de culture	10.4
:	:	:	:	:	:	Matériel, petit outillage; entretien et réparation	10.5
:	:	:	:	:	:	Services	10.6
:	:	:	:	:	:	Autres	10.7
:	:	:	:	:	:	Sous-compensation TVA	10.8
:	:	:	:	:	:	Ajustement C.I.	10.9
63,7	68,8	71,5	73,6	70,3	69,9	CONSOMMATION INTERMEDIAIRE TOTALE	10
471,6	512,8	530,5	543,6	518,0	515,5	VALEUR AJOUTEE BRUTE AUX PRIX DU MARCHÉ (9-10)	11
						Subventions	12
						Impôts liés à la production à l'exclusion de la TVA	13
						Surcompensation TVA	14
						VALEUR AJOUTEE BRUTE AU COUT DES FACTEURS (11+12-13+14)	15
						Amortissements	16
						Equipement	16.1
						Constructions	16.2
						VALEUR AJOUTEE NETTE AU COUT DES FACTEURS (15-16)	17
						Rémunération des salariés	18
						EXCÉDENT NET D'EXPLOITATION (17-18)	19
						Fermages et autres prestations en espèces et en nature	20
						Intérêts	21
						REVENU NET DE L'ACTIVITE SYLVICOLE TOTALE (17-20-21)	22
						REVENU NET DE L'ACTIVITE SYLVICOLE FAMILIALE (17-18-20-21)	23
						Boisements et transformations	24.1
						Machines et autres biens d'équipement	24.2
						Matériel de transport	24.3
						Bâtiments d'exploitation	24.4
						Autres ouvrages à l'inclusion de l'amélioration des terres	24.5
						Acquisitions nettes de biens existants reproductibles de capital fixe	24.6
						Autres biens de formation brute de capital fixe	24.7
						Sous-compensation TVA	24.8
						FORMATION BRUTE DE CAPITAL FIXE (hors TVA déductible)	24
						Amortissements	16
						FORMATION NETTE DE CAPITAL FIXE (hors TVA déductible) (24-16)	25

B.2 PRODUCTION, ORIGIN OF INCOME AND FIXED CAPITAL FORMATION

B.2.9 LUXEMBOURG

		1983	1984	1985	1986	1987	1988 prov.	
		AT CURRENT PRICES				AUX PRIX COURANTS		
		MIO LFR						
01	Coniferous timber for industrial uses	190	205	347	192	:	:	
01.1	Coniferous long timber	178	189	335	174	:	:	
01.2	Coniferous stackwood	12	15	12	18	:	:	
02	Non-coniferous timber for industrial uses	249	287	250	287	:	:	
02.1	Non-coniferous long timber	168	205	177	182	:	:	
02.2	Non-coniferous stackwood	81	82	73	105	:	:	
03	Firewood (coniferous and non-coniferous)	51	53	86	67	:	:	
04	Raw wood adjustment	0	0	0	0	:	:	
05	TOTAL RAW WOOD (1to4)	490	545	683	546	:	:	
06	Other forestry products	2	2	2	2	:	:	
07	Contract forestry work	37	17	32	25	:	:	
08	Adjustment	0	0	0	0	:	:	
09	FINAL FORESTRY OUTPUT (5+6+7+8)	529	564	717	573	:	:	
10.1	Seeds and plants	14	14	9	20	:	:	
10.2	Energy;lubricants	16	10	24	14	:	:	
10.3	Fertilizers and soil improvers	0	0	0	0	:	:	
10.4	Plant protection products	4	34	10	6	:	:	
10.5	Material,small tools; maintenance and repair	13	14	22	15	:	:	
10.6	Services	0	0	0	0	:	:	
10.7	Others	8	8	10	10	:	:	
10.8	VAT under-compensation	1	4	3	3	:	:	
10.9	I.C. adjustment	0	0	0	0	:	:	
10	TOTAL INTERMEDIATE CONSUMPTION	56	86	77	69	:	:	
11	GROSS VALUE ADDED AT MARKET PRICES (9-10)	473	479	640	504	:	:	
12	Subsidies	0	0	0	0	:	:	
13	Taxes linked to production excluding VAT	10	11	13	11	:	:	
14	VAT over-compensation	0	0	0	0	:	:	
15	GROSS VALUE ADDED AT FACTOR COST (11+12-13+14)	463	468	627	493	:	:	
16	Depreciation	21	22	24	26	:	:	
16.1	Equipment	13	14	16	17	:	:	
16.2	Construction	8	8	8	8	:	:	
17	NET VALUE ADDED AT FACTOR COST (15-16)	442	446	603	468	:	:	
18	Compensation of employees	326	337	402	411	:	:	
19	NET OPERATING SURPLUS (17-18)	116	109	202	56	:	:	
20	Rent and other payments in cash or in kind	:	:	:	:	:	:	
21	Interest	:	:	:	:	:	:	
22	NET INCOME FROM FOR. ACTIVITY OF TOTAL LABOUR (17-20-21)	:	:	:	:	:	:	
23	NET INCOME FROM FOR. ACTIVITY OF FAMILY LABOUR (17-18-20-21)	:	:	:	:	:	:	
24.1	Afforestation and conversion	37	17	32	25	:	:	
24.2	Machinery and other equipment	3	3	3	3	:	:	
24.3	Transport equipment	7	19	26	11	:	:	
24.4	Forestry buildings	0	0	0	0	:	:	
24.5	Other construction including soil improvements	12	8	13	21	:	:	
24.6	Net purchases of existing reproducible fixed capital goods	0	0	0	0	:	:	
24.7	Other goods of gross fixed capital formation	0	1	1	1	:	:	
24.8	VAT under-compensation	0	0	0	0	:	:	
24	GROSS FIXED CAPITAL FORMATION (excluding deductible VAT)	59	48	74	61	:	:	
16	Depreciation	21	22	24	26	:	:	
25	NET FIXED CAPITAL FORMATION (excluding deductible VAT) (24-16)	38	26	51	36	:	:	

1983	1984	1985	1986	1987	1988 prov.		
AT 1985 PRICES						AUX PRIX DE 1985	
						MIO LFR	
166	176	347	193	:	:	Bois d'oeuvre et d'industrie de résineux	01
153	163	335	180	:	:	Bois longs de résineux	01.1
13	13	12	13	:	:	Bois de trituration et bois empilés de résineux	01.2
294	283	250	243	:	:	Bois d'oeuvre et d'industrie de feuillus	02
213	204	177	170	:	:	Bois longs de feuillus	02.1
81	79	73	74	:	:	Bois de trituration et bois empilés de feuillus	02.2
63	58	86	62	:	:	Bois de chauffage (résineux et feuillus)	03
0	0	0	0	:	:	Ajustement bois brut	04
523	517	683	498	:	:	BOIS BRUT TOTAL (1à4)	05
3	3	2	2	:	:	Autres produits forestiers	06
40	18	32	25	:	:	Travaux sylvicoles à façon	07
0	0	0	0	:	:	Ajustement	08
566	538	717	525	:	:	PRODUCTION FINALE DE LA SYLVICULTURE (5+6+7+8)	09
10	10	9	18	:	:	Semences et plants	10.1
16	7	24	17	:	:	Energie; lubrifiants	10.2
0	0	0	0	:	:	Engrais et amendements	10.3
5	36	10	6	:	:	Produits de protection de culture	10.4
15	15	22	15	:	:	Matériel, petit outillage; entretien et réparation	10.5
0	0	0	0	:	:	Services	10.6
8	10	10	10	:	:	Autres	10.7
3	-5	3	4	:	:	Sous-compensation TVA	10.8
0	0	0	0	:	:	Ajustement C.I.	10.9
57	73	77	71	:	:	CONSOMMATION INTERMEDIAIRE TOTALE	10
509	465	640	454	:	:	VALEUR AJOUTEE BRUTE AUX PRIX DU MARCHÉ (9-10)	11
						Subventions	12
						Impôts liés à la production à l'exclusion de la TVA	13
						Surcompensation TVA	14
						VALEUR AJOUTEE BRUTE AU COUT DES FACTEURS (11+12-13+14)	15
						Amortissements	16
						Equipment	16.1
						Constructions	16.2
						VALEUR AJOUTEE NETTE AU COUT DES FACTEURS (15-16)	17
						Rémunération des salariés	18
						EXCEDENT NET D'EXPLOITATION (17-18)	19
						Fermages et autres prestations en espèces et en nature	20
						Intérêts	21
						REVENU NET DE L'ACTIVITE SYLVICOLE TOTALE (17-20-21)	22
						REVENU NET DE L'ACTIVITE SYLVICOLE FAMILIALE (17-18-20-21)	23
40	18	32	25	:	:	Boisements et transformations	24.1
3	3	3	3	:	:	Machines et autres biens d'équipement	24.2
7	20	25	11	:	:	Matériel de transport	24.3
0	0	0	0	:	:	Bâtiments d'exploitation	24.4
14	8	13	21	:	:	Autres ouvrages à l'inclusion de l'amélioration des terres	24.5
0	0	0	0	:	:	Acquisitions nettes de biens existants reproductibles de capital fixe	24.6
0	2	1	1	:	:	Autres biens de formation brute de capital fixe	24.7
0	0	0	0	:	:	Sous-compensation TVA	24.8
64	50	74	61	:	:	FORMATION BRUTE DE CAPITAL FIXE (hors TVA déductible)	24
						Amortissements	16
						FORMATION NETTE DE CAPITAL FIXE (hors TVA déductible) (24-16)	25

B.2 PRODUCTION, ORIGIN OF INCOME AND FIXED CAPITAL FORMATION

B.2.12 UNITED KINGDOM

		1983	1984	1985	1986	1987	1988 prov.	
		AT CURRENT PRICES				AUX PRIX COURANTS		
		MIO UKL						
01	Coniferous timber for industrial uses	61,7	71,0	98,1	108,4	137,7	:	
01.1	Coniferous long timber	52,5	59,7	80,7	83,1	117,6	:	
01.2	Coniferous stackwood	9,2	11,4	17,4	25,3	20,1	:	
02	Non-coniferous timber for industrial uses	25,9	26,0	28,6	32,9	55,1	:	
02.1	Non-coniferous long timber	23,4	23,5	25,5	29,4	50,4	:	
02.2	Non-coniferous stackwood	2,5	2,5	3,1	3,6	4,7	:	
03	Firewood (coniferous and non-coniferous)	1,3	1,6	2,3	2,5	4,6	:	
04	Raw wood adjustment	0,0	0,0	0,0	0,0	0,0	:	
05	TOTAL RAW WOOD (1to4)	88,9	98,6	129,0	143,8	197,3	:	
06	Other forestry products	0,0	0,0	0,0	0,0	0,0	:	
07	Contract forestry work	21,1	19,7	20,1	18,4	20,4	:	
08	Adjustment	0,0	0,0	0,0	0,0	0,0	:	
09	FINAL FORESTRY OUTPUT (5+6+7+8)	110,0	118,3	149,1	162,3	217,7	:	
10.1	Seeds and plants	0,7	0,7	0,8	1,1	1,2	:	
10.2	Energy;lubricants	6,6	7,0	7,6	11,2	12,3	:	
10.3	Fertilizers and soil improvers	9,0	9,6	10,4	15,3	16,8	:	
10.4	Plant protection products	4,2	4,5	4,9	7,2	7,9	:	
10.5	Material,small tools; maintenance and repair	21,1	22,5	24,5	35,9	39,4	:	
10.6	Services	0,0	0,0	0,0	0,0	0,0	:	
10.7	Others	24,2	25,8	28,1	41,2	45,2	:	
10.8	VAT under-compensation	0,0	0,0	0,0	0,0	0,0	:	
10.9	I.C. adjustment	0,0	0,0	0,0	0,0	0,0	:	
10	TOTAL INTERMEDIATE CONSUMPTION	65,8	70,1	76,3	112,0	122,8	:	
11	GROSS VALUE ADDED AT MARKET PRICES (9-10)	44,3	48,2	72,8	50,3	94,9	:	
12	Subsidies	0,0	0,0	0,0	0,0	0,0	:	
13	Taxes linked to production excluding VAT	0,2	0,2	0,3	0,3	0,3	:	
14	VAT over-compensation	0,0	0,0	0,0	0,0	0,0	:	
15	GROSS VALUE ADDED AT FACTOR COST (11+12-13+14)	44,5	48,4	73,1	50,5	95,2	:	
16	Depreciation	16,4	14,8	13,3	12,7	12,4	:	
16.1	Equipment	7,8	7,5	7,6	7,0	7,0	:	
16.2	Construction	8,7	7,4	5,7	5,7	5,4	:	
17	NET VALUE ADDED AT FACTOR COST (15-16)	28,0	33,6	59,7	37,8	82,8	:	
18	Compensation of employees	129,3	122,3	126,7	152,2	156,8	:	
19	NET OPERATING SURPLUS (17-18)	-101,2	-88,7	-67,0	-114,3	-74,0	:	
20	Rent and other payments in cash or in kind	:	:	:	:	:	:	
21	Interest	0,0	0,0	0,0	0,0	0,0	:	
22	NET INCOME FROM FOR. ACTIVITY OF TOTAL LABOUR (17-20-21)	:	:	:	:	:	:	
23	NET INCOME FROM FOR. ACTIVITY OF FAMILY LABOUR (17-18-20-21)	:	:	:	:	:	:	
24.1	Afforestation and conversion	21,1	19,7	20,1	18,4	20,4	:	
24.2	Machinery and other equipment	4,8	5,1	6,5	5,6	6,3	:	
24.3	Transport equipment	2,8	2,7	3,6	2,9	2,8	:	
24.4	Forestry buildings	0,5	-0,1	-0,7	-0,2	0,3	:	
24.5	Other construction including soil improvements	12,0	9,7	8,6	7,6	7,9	:	
24.6	Net purchases of existing reproducible fixed capital goods	0,0	0,0	0,0	0,0	0,0	:	
24.7	Other goods of gross fixed capital formation	0,0	0,0	0,0	0,0	0,0	:	
24.8	VAT under-compensation	0,0	0,0	0,0	0,0	0,0	:	
24	GROSS FIXED CAPITAL FORMATION (excluding deductible VAT)	41,3	37,0	38,1	34,3	37,7	:	
16	Depreciation	16,4	14,8	13,3	12,7	12,4	:	
25	NET FIXED CAPITAL FORMATION (excluding deductible VAT) (24-16)	24,9	22,1	24,8	21,6	25,3	:	

1983	1984	1985	1986	1987	1988 prov.		
AT 1985 PRICES						AUX PRIX DE 1985	
MIO UKL							
72,6	76,8	98,1	103,4	113,3	:	Bois d'oeuvre et d'industrie de résineux	01
60,8	63,7	80,7	80,8	87,8	:	Bois longs de résineux	01.1
11,8	13,1	17,4	22,6	25,5	:	Bois de trituration et bois empilés de résineux	01.2
29,3	28,2	28,6	30,7	25,1	:	Bois d'oeuvre et d'industrie de feuillus	02
26,4	25,0	25,5	27,5	21,6	:	Bois longs de feuillus	02.1
2,8	3,2	3,1	3,2	3,5	:	Bois de trituration et bois empilés de feuillus	02.2
1,7	1,7	2,3	2,3	2,7	:	Bois de chauffage (résineux et feuillus)	03
0,0	0,0	0,0	0,0	0,0	:	Ajustement bois brut	04
103,6	106,7	129,0	136,3	141,2	:	BOIS BRUT TOTAL (1à4)	05
0,0	0,0	0,0	0,0	0,0	:	Autres produits forestiers	06
19,0	18,5	20,1	19,0	21,9	:	Travaux sylvicoles à façon	07
0,0	0,0	0,0	0,0	0,0	:	Ajustement	08
122,6	125,3	149,1	155,3	163,1	:	PRODUCTION FINALE DE LA SYLVICULTURE (5+6+7+8)	09
0,6	0,6	0,8	1,0	1,1	:	Semences et plants	10.1
7,4	7,6	7,6	13,4	14,1	:	Energie; lubrifiants	10.2
9,8	10,2	10,4	17,0	17,8	:	Engrais et amendements	10.3
4,6	4,8	4,9	6,9	7,3	:	Produits de protection de culture	10.4
23,8	24,0	24,5	34,7	36,5	:	Matériel, petit outillage; entretien et réparation	10.5
0,0	0,0	0,0	0,0	0,0	:	Services	10.6
25,4	26,1	28,1	41,6	43,7	:	Autres	10.7
0,0	0,0	0,0	0,0	0,0	:	Sous-compensation TVA	10.8
0,0	0,0	0,0	0,0	0,0	:	Ajustement C.I.	10.9
71,8	73,3	76,3	114,8	120,6	:	CONSOMMATION INTERMEDIAIRE TOTALE	10
50,8	52,0	72,8	40,5	42,6	:	VALEUR AJOUTEE BRUTE AUX PRIX DU MARCHÉ (9-10)	11
					:	Subventions	12
					:	Impôts liés à la production à l'exclusion de la TVA	13
					:	Surcompensation TVA	14
					:	VALEUR AJOUTEE BRUTE AU COUT DES FACTEURS (11+12-13+14)	15
					:	Amortissements	16
					:	Equipment	16.1
					:	Constructions	16.2
					:	VALEUR AJOUTEE NETTE AU COUT DES FACTEURS (15-16)	17
					:	Rémunération des salariés	18
					:	EXCEDENT NET D'EXPLOITATION (17-18)	19
					:	Fermages et autres prestations en espèces et en nature	20
					:	Intérêts	21
					:	REVENU NET DE L'ACTIVITE SYLVICOLE TOTALE (17-20-21)	22
					:	REVENU NET DE L'ACTIVITE SYLVICOLE FAMILIALE (17-18-20-21)	23
19,0	18,5	20,1	19,0	21,9	:	Boisements et transformations	24.1
5,5	5,3	6,5	5,6	6,1	:	Machines et autres biens d'équipement	24.2
3,1	2,8	3,6	2,9	2,7	:	Matériel de transport	24.3
0,6	-0,1	-0,7	-0,1	0,3	:	Bâtiments d'exploitation	24.4
13,5	10,1	8,6	7,3	7,3	:	Autres ouvrages à l'inclusion de l'amélioration des terres	24.5
0,0	0,0	0,0	0,0	0,0	:	Acquisitions nettes de biens existants reproductibles de capital fixe	24.6
0,0	0,0	0,0	0,0	0,0	:	Autres biens de formation brute de capital fixe	24.7
0,0	0,0	0,0	0,0	0,0	:	Sous-compensation TVA	24.8
41,8	36,6	38,1	34,7	38,3	:	FORMATION BRUTE DE CAPITAL FIXE (hors TVA déductible)	24
					:	Amortissements	16
					:	FORMATION NETTE DE CAPITAL FIXE (hors TVA déductible) (24-16)	25

**CUENTAS ECONÓMICAS DE LA AGRICULTURA
A NIVEL REGIONAL**

**LANDBRUGSREGNSKABER
PÅ REGIONALT NIVEAU**

**LANDWIRTSCHAFTLICHE GESAMTRECHNUNG
AUF REGIONALER EBENE**

**ΟΙΚΟΝΟΜΙΚΟΙ ΛΟΓΑΡΙΑΣΜΟΙ ΓΙΑ ΤΗ ΓΕΩΡΓΙΑ
ΣΕ ΕΠΙΠΕΔΟ ΠΕΡΙΦΕΡΕΙΑΣ**

**ECONOMIC ACCOUNTS FOR AGRICULTURE
AT REGIONAL LEVEL**

**COMPTES ÉCONOMIQUES DE L' AGRICULTURE
AU NIVEAU RÉGIONAL**

**CONTI ECONOMICI DELL' AGRICOLTURA
A LIVELLO REGIONALE**

**LANDBOUWREKENINGEN
OP REGIONAAL NIVEAU**

**CONTAS ECONÓMICAS DA AGRICULTURA
A NÍVEL REGIONAL**

C.0.1 VALUE ADDED AND NET OPERATING SURPLUS (MIO ECU)

REGIONS	GROSS VALUE ADDED AT MARKET PRICES VALEUR AJOUTEE BRUTE AUX PRIX DU MARCHÉ					GROSS VALUE ADDED AT FACTOR COST VALEUR AJOUTEE BRUTE AU COUT DES FACTEURS				
	1982	1983	1984	1985	1986	1982	1983	1984	1985	1986
	BELGIQUE-BELGIE	1985	2200	2214	2242	2359	2092	2341	2339	2371
VLAAMS GEHEST + BRUSSEL	1356	1501	1496	1521	1559	1406	1574	1562	1584	1612
REGION WALLONNE	629	698	718	720	777	686	767	777	788	837
DANMARK	2722	2547	3288	3279	3325	2704	2561	3278	3293	3307
FR DEUTSCHLAND	13030	11960	13050	11454	13008	13351	12255	13932	12831	14876
SCHLESWIG-HOLSTEIN	977	957	1054	878	1043	1006	968	1131	1000	1193
HAMBURG	56	42	59	46	45	55	41	61	49	49
NIEDERSACHSEN	3140	2931	3401	2829	3520	3228	3043	3622	3161	4005
BREMEN	16	14	15	13	18	14	11	12	11	17
NORDRHEIN-WESTFALEN	2037	1681	1876	1767	2021	2090	1693	1993	1991	2292
HESSEN	672	576	706	602	681	690	586	748	676	777
RHEINLAND-PFALZ	1133	712	1054	1025	948	1191	763	1155	1108	1104
BADEN-WUERTTEMBERG	1902	1895	1776	1582	1778	1941	1958	1916	1770	2019
BAYERN	3015	3075	2998	2629	2857	3051	3110	3177	2975	3312
SAARLAND	57	51	84	62	71	58	53	89	68	81
BERLIN (WEST)	25	27	26	22	25	26	30	28	24	27
ELLADA	5821	5300	6091	6273	5438	6130	5554	6405	6551	5639
VOREIA ELLADA	2541	2206	2806	2547	2206	2662	2299	2933	2656	2277
ANATOL. MAKEDONIA, THRAXI	:	450	548	491	425	:	461	567	502	429
KENTRIKI MAKEDONIA	:	903	1296	1051	909	:	958	1365	1114	955
DYTIKI MAKEDONIA	:	179	202	207	180	:	193	219	225	193
THESSALIA	700	674	759	798	692	713	687	782	815	700
KENTRIKI ELLADA	:	2175	2293	2605	2260	:	2302	2445	2708	2338
IPEIROS	:	239	204	225	194	:	247	222	242	207
IOHIA NISIA	:	128	110	144	125	:	136	125	150	129
DYTIKI ELLADA	:	646	693	811	704	:	696	726	831	719
STEREA ELLADA	:	486	578	584	506	:	498	592	603	519
PELOPONNISOS	:	676	708	841	730	:	725	779	883	763
ATTIKI	:	146	181	171	148	:	155	189	173	149
NISIA	:	773	811	950	825	:	798	838	1014	875
VOREIO AIGAIO	:	111	104	137	119	:	116	113	149	128
NOTIO AIGAIO	:	114	122	138	120	:	118	129	145	125
KRITI	576	548	585	675	586	602	564	597	721	621
ESPAÑA	9993	9330	11001	11539	11119	10178	9541	11153	11691	11226
NORDESTE	1068	903	1015	1039	1111	1095	934	1038	1063	1129
GALICIA	827	674	787	844	911	845	695	802	860	925
ASTURIAS	171	172	160	129	135	175	177	164	133	137
CANTABRIA	70	58	68	66	66	74	63	72	70	68
NOROESTE	1100	1122	1407	1299	1347	1119	1143	1422	1314	1365
PAIS VASCO	196	150	176	162	168	199	154	179	165	170
NAVARRA	216	212	267	241	272	220	217	271	245	276
RIOJA	145	175	221	187	212	146	176	221	187	212
ARAGON	543	584	744	710	695	554	596	751	718	706
MADRID	179	140	139	134	113	184	146	143	138	120
CENTRO	2525	2542	3168	3316	2976	2583	2609	3216	3365	3018
CASTILLA - LEON	1042	1363	1311	1534	1323	1070	1396	1335	1557	1345
CASTILLA - LA MANCHA	970	832	1223	1130	1079	991	855	1240	1146	1090
EXTREMADURA	512	346	633	652	574	522	358	641	661	583

C.0.1 VALEUR AJOUTEE ET EXCEDENT NET D'EXPLOITATION (MIO ECU)

NET VALUE ADDED AT FACTOR COST VALEUR AJOUTEE NETTE AU COUT DES FACTEURS					NET OPERATING SURPLUS EXCEDENT NET D'EXPLOITATION					REGIONS
1982	1983	1984	1985	1986	1982	1983	1984	1985	1986	
1816	2043	2018	2025	2090	1733	1949	1923	1905	1963	BELGIQUE-BELGIE
1231	1381	1360	1360	:	1172	1312	1289	1271	:	VLAAMS GEWEST + BRUSSEL
586	662	657	665	:	561	637	633	635	:	REGION WALLONNE
2084	1878	2567	2547	2530	1766	1580	2218	2134	2108	DANMARK
9050	7878	9370	8191	10007	7888	6643	8163	6807	8572	BR DEUTSCHLAND
742	703	853	717	894	606	561	720	563	739	SCHLESWIG-HOLSTEIN
35	20	41	27	26	21	5	26	9	5	HAMBURG
2478	2286	2834	2366	3179	2223	2014	2570	2065	2873	NIEDERSACHSEN
7	4	4	4	10	-3	-7	-5	-7	-1	BREMEN
1476	1046	1350	1340	1607	1251	773	1099	1053	1309	NORDRHEIN-WESTFALEN
372	276	437	357	445	289	209	373	280	359	HESSEN
835	441	833	790	786	705	319	723	667	662	RHEINLAND-PFALZ
1293	1301	1232	1072	1292	1142	1139	1055	872	1083	BADEN-WUERTEMBERG
1759	1744	1694	1452	1688	1607	1581	1517	1245	1472	BAYERN
29	28	64	44	54	23	23	60	38	48	SAARLAND
25	29	27	22	26	24	28	26	21	24	BERLIN (WEST)
5845	5251	6073	6209	5310	5465	4914	5698	5851	5003	ELLADA
:	:	:	:	:	:	:	:	:	:	VOREIA ELLADA
:	:	:	:	:	:	:	:	:	:	ANATOL. MAKEDONIA, THRAKI
:	:	:	:	:	:	:	:	:	:	KENTRIKI MAKEDONIA
:	:	:	:	:	:	:	:	:	:	DYTIKI MAKEDONIA
:	:	:	:	:	:	:	:	:	:	THESSALIA
:	:	:	:	:	:	:	:	:	:	KENTRIKI ELLADA
:	:	:	:	:	:	:	:	:	:	IPEIROS
:	:	:	:	:	:	:	:	:	:	IONIA NISIA
:	:	:	:	:	:	:	:	:	:	DYTIKI ELLADA
:	:	:	:	:	:	:	:	:	:	STEREA ELLADA
:	:	:	:	:	:	:	:	:	:	PELOPONNISOS
:	:	:	:	:	:	:	:	:	:	ATTIKI
:	:	:	:	:	:	:	:	:	:	NISIA
:	:	:	:	:	:	:	:	:	:	VOREIO AIGAIO
:	:	:	:	:	:	:	:	:	:	NOTIO AIGAIO
:	:	:	:	:	:	:	:	:	:	KRITI
8969	8348	9750	10137	9548	6893	6428	7859	8036	7560	ESPANA
968	809	890	888	956	894	741	822	815	:	NOROESTE
747	597	684	721	786	693	548	634	668	:	GALICIA
156	157	144	108	113	149	151	137	101	:	ASTURIAS
65	54	62	58	56	52	42	51	46	:	CANTABRIA
963	970	1217	1090	1171	838	855	1108	972	:	NORESTE
184	139	161	143	149	171	128	150	130	:	PAIS VASCO
194	190	241	212	243	170	168	220	189	:	NAVARRA
127	157	198	162	196	113	144	186	149	:	RIOJA
458	484	617	574	583	384	416	553	504	:	ARAGON
155	120	115	116	98	117	84	81	78	:	MADRID
2107	2132	2662	2743	2398	1549	1637	2169	2190	:	CENTRO
839	1168	1071	1261	1049	667	1008	914	1091	:	CASTILLA - LEON
813	674	1026	898	846	567	448	811	659	:	CASTILLA - LA MANCHA
455	289	566	583	503	315	181	444	440	:	EXTREMADURA

C.0.1 VALUE ADDED AND NET OPERATING SURPLUS (MIO ECU)

REGIONS	GROSS VALUE ADDED AT MARKET PRICES VALEUR AJOUTEE BRUTE AUX PRIX DU MARCHÉ					GROSS VALUE ADDED AT FACTOR COST VALEUR AJOUTEE BRUTE AU COUT DES FACTEURS				
	1982	1983	1984	1985	1986	1982	1983	1984	1985	1986
	ESTE	2198	1961	2087	2006	2173	2233	2000	2114	2033
CATALUNA	1001	684	856	736	725	1019	705	871	750	739
COMUNIDAD VALENCIANA	1091	1172	1128	1159	1324	1105	1187	1138	1169	1331
BALEARES	107	105	103	111	123	110	108	105	114	124
SUR	2694	2535	3044	3620	3395	2723	2569	3067	3643	3403
ANDALUCIA	2282	2157	2661	3097	2836	2307	2186	2681	3116	2844
MURCIA	412	378	383	523	559	416	383	386	527	559
CEUTA Y MELILLA	0	0	0	0	0	0	0	0	0	0
CANARIAS	228	127	142	124	170	239	141	153	135	175
FRANCE	22843	22140	22586	23284	23749	22797	21875	22292	22961	23539
ILE DE FRANCE	684	675	696	669	652	653	636	649	620	592
BASSIN PARISIEN	7485	6994	7494	7597	7664	7281	6711	7154	7247	7263
CHAMPAGNE-ARDENNE	1762	1476	1424	1357	1725	1715	1420	1354	1290	1638
PICARDIE	1206	1279	1271	1183	1305	1142	1194	1150	1075	1171
HAUTE-NORMANDIE	612	601	673	634	661	588	570	635	598	616
CENTPE	1736	1721	1991	1849	1694	1679	1648	1916	1762	1597
BASSE-NORMANDIE	923	927	961	1011	1048	915	900	925	975	999
BOURGOGNE	1246	991	1175	1244	1231	1241	980	1174	1227	1241
NORD - PAS-DE-CALAIS	923	1034	939	892	974	895	998	891	850	912
EST	1397	1149	1299	1372	1460	1382	1124	1325	1335	1420
LOPPAINE	562	484	594	598	624	554	471	606	582	605
ALSACE	526	403	400	418	487	515	390	389	400	466
FRANCHE-COMTE	310	262	305	356	349	313	263	330	354	349
OUEST	5088	5037	5002	5428	5187	4982	4980	4936	5339	5088
PAYS DE LA LOIRE	2036	2067	2104	2297	2219	2033	2053	2083	2264	2179
BPETAGNE	1863	1910	1857	2003	1964	1848	1888	1828	1972	1901
POITOU-CHARENTES	1108	1060	1040	1129	1005	1101	1039	1025	1103	1008
SUD-OUEST	3051	3141	3009	3371	3510	3121	3172	3025	3420	3679
AQUITAINE	1396	1378	1294	1718	1859	1402	1365	1280	1704	1861
MIDI-PYRENEES	1321	1444	1415	1383	1403	1351	1462	1419	1406	1487
LIMOUSIN	335	319	299	270	248	369	345	327	310	331
CENTRE-EST	2076	1873	1906	1950	1945	2132	1918	1961	2004	2052
PHONE-ALPES	1455	1275	1314	1387	1411	1470	1282	1334	1398	1430
AUVERGHE	621	598	592	563	534	661	636	627	606	622
MEDITEPANE	2218	2237	2243	2324	2357	2350	2336	2352	2464	2533
LANGUEDOC-ROUSSILLON	1145	1045	1130	1145	1165	1228	1113	1215	1242	1271
PROVENCE-ALPES-COTE D'AZUR	1030	1139	1095	1161	1192	1056	1152	1103	1181	1219
CORSE	43	53	49	50	59	66	70	72	73	101
IPELAND	1840	1954	2187	2053	1926	1903	2057	2336	2248	2101
ITALIA	20206	23714	23381	23935	25173	21503	25629	25481	25863	26849
NORD OVEST	1904	2007	2340	2202	2263	1959	2098	2436	2299	2370
PIEMONTE	1467	1567	1585	1646	1780	1508	1631	1649	1718	1866
VALLE D'AOSTA	27	30	27	28	29	27	32	28	29	30
LIGURIA	411	410	728	528	455	424	435	758	552	475
LOMBARDIA	1847	2028	2187	2337	2474	1911	2132	2290	2455	2617
NORD EST	2562	2824	2986	2999	3350	2654	2959	3128	3157	3540
TRENTINO-ALTO ADIGE	423	432	454	497	541	434	447	469	517	564
VENETO	1836	2070	2103	2113	2358	1907	2174	2214	2232	2502
FRIULI-VENEZIA GIULIA	303	322	429	389	451	312	337	444	409	474
EMILIA-ROMAGNA	2808	3029	3081	2748	3227	2893	3172	3213	2885	3393

C. D.1 VALEUR AJOUTEE ET EXCEDENT NET D'EXPLOITATION (MIO ECU)

NET VALUE ADDED AT FACTOR COST VALEUR AJOUTEE NETTE AU COUT DES FACTEURS					NET OPERATING SURPLUS EXCEDENT NET D'EXPLOITATION					REGIONS
1982	1983	1984	1985	1986	1982	1983	1984	1985	1986	
2028	1822	1898	1795	1946	1668	1481	1572	1423		: ESTE
884	600	735	600	593	748	472	618	476		: CATALUNA
1052	1133	1079	1107	1251	855	943	890	881		: COMUNIDAD VALENCIANA
92	90	84	88	193	66	66	63	65		: BALEARES
2513	2359	2821	3380	3140	1716	1614	2088	2557		: SUR
2127	2006	2468	2887	2613	1438	1366	1839	2188		: ANDALUCIA
386	353	353	493	527	278	248	249	369		: MURCIA
0	0	0	0	0	0	0	0	0		: CEUTA Y MELILLA
234	136	148	124	163	112	16	19	1		: CANARIAS
19463	18379	18638	19116	19562	16577	15336	15440	15773	16122	FRANCE
579	554	564	537	506	430	401	404	371	339	ILE DE FRANCE
6339	5717	6110	6006	6137	5556	4889	5247	5101	5225	BASSIN PARISIEN
1536	1229	1155	1076	1417	1360	1038	957	882	1220	CHAMPAGNE-ARDENNE
998	1041	990	910	1001	828	859	802	711	800	PICARDIE
498	476	537	489	504	427	403	461	409	423	HAUTE-NORMANDIE
1452	1407	1668	1516	1342	1265	1211	1460	1299	1123	CENTRE
777	755	771	811	829	694	670	683	718	732	BASSE-NORMANDIE
1077	810	990	1038	1045	981	708	884	924	927	BOURGOGNE
777	872	754	709	766	694	783	661	612	668	NORD - PAS-DE-CALAIS
1136	872	1066	1039	1114	1034	771	960	929	1000	EST
436	349	483	443	461	401	312	444	402	420	LORRAINE
449	321	314	319	382	395	272	264	266	327	ALSACE
251	203	268	278	270	238	187	251	260	252	FRANCHE-COMTE
4199	4185	4100	4399	4117	3711	3671	3571	3847	3553	OUEST
1788	1800	1824	1970	1875	1553	1555	1566	1699	1594	PAYS DE LA LOIRE
1511	1557	1472	1549	1464	1379	1415	1328	1398	1312	BRETAGNE
901	829	804	880	778	779	702	677	750	647	POITOU-CHARENTES
2554	2566	2406	2789	3026	2117	2097	1898	2249	2456	SUD-OUEST
1157	1102	1015	1436	1583	885	806	688	1086	1206	AQUITAINE
1093	1185	1134	1119	1190	962	1048	989	966	1037	MIDI-PYRENEES
304	278	257	234	252	269	243	220	197	213	LIMOUSIN
1820	1586	1610	1659	1696	1634	1393	1406	1443	1479	CENTRE-EST
1274	1075	1116	1181	1206	1139	935	965	1020	1044	RHONE-ALPES
545	510	494	478	490	496	458	441	424	436	AUVERGNE
2059	2027	2028	2144	2201	1401	1331	1294	1378	1403	MEDITERRANEE
1089	968	1061	1100	1124	712	581	655	694	704	LANGUEDOC-ROUSSILLON
915	999	944	1014	1046	662	722	650	693	712	PROVENCE-ALPES-COTE D'AZUR
56	60	55	62	90	28	28	21	22	45	CORSE
1557	1698	1963	1857	1711	1432	1566	1823	1700	1550	IRELAND
14601	17662	17013	17606	22316	9075	11175	10376	10473	15097	ITALIA
:	:	:	:	:	:	:	:	:	:	: NORD OVEST
:	:	:	:	:	:	:	:	:	:	: PIEMONTE
:	:	:	:	:	:	:	:	:	:	: VALLE D'AOSTA
:	:	:	:	:	:	:	:	:	:	: LIGURIA
:	:	:	:	:	:	:	:	:	:	: LOMBARDIA
:	:	:	:	:	:	:	:	:	:	: NORD EST
:	:	:	:	:	:	:	:	:	:	: TRENTINO-ALTO ADIGE
:	:	:	:	:	:	:	:	:	:	: VENETO
:	:	:	:	:	:	:	:	:	:	: FRIULI-VENEZIA GIULIA
:	:	:	:	:	:	:	:	:	:	: EMILIA-ROMAGNA

C.0.1 VALUE ADDED AND NET OPERATING SURPLUS (MIO ECU)

REGIONS	GROSS VALUE ADDED AT MARKET PRICES VALEUR AJOUTEE BRUTE AUX PRIX DU MARCHÉ					GROSS VALUE ADDED AT FACTOR COST VALEUR AJOUTEE BRUTE AU COUT DES FACTEURS				
	1982	1983	1984	1985	1986	1982	1983	1984	1985	1986
	CENTRO	1902	2129	2024	1923	2223	2054	2345	2259	2115
TOSCANA	957	1106	1028	909	1093	1016	1196	1124	974	1174
UMBRIA	369	392	378	402	416	424	457	466	472	490
MARCHE	576	631	619	613	713	614	691	670	669	763
LAZIO	1276	1387	1397	1416	1439	1344	1487	1498	1494	1527
CAMPANIA	1918	2085	2085	1937	2053	2146	2366	2422	2257	2287
ABRUZZI-MOLISE	716	804	822	842	905	774	875	924	919	969
ABRUZZI	575	653	635	661	698	615	701	712	715	745
MOLISE	141	151	187	181	207	159	174	212	204	224
SUD	2644	3962	3341	4016	3754	2993	4500	3985	4535	4051
PUGLIA	1647	2471	2249	2366	2505	1897	2827	2780	2691	2719
BASILICATA	259	281	345	330	384	285	317	402	375	418
CALABRIA	739	1210	746	1320	865	810	1355	803	1469	914
SICILIA	2078	2810	2444	2856	2796	2202	3007	2611	3041	2937
SARDEGNA	552	647	674	658	691	573	689	716	706	730
LUXEMBOURG (GRAND-DUCHE)	102	91	94	99	105	108	98	101	104	110
NEDERLAND	5934	6166	6642	6885	7377	5773	6028	6452	6604	7059
NOORD-NEDERLAND	987	1038	1069	1053	1180	930	984	1027	996	1116
GRONINGEN	264	267	285	271	328	250	255	277	260	315
FRIESLAND	476	515	501	485	539	447	488	477	452	503
DRENTHÉ	248	255	283	297	314	232	241	273	283	297
OOST-NEDERLAND	1530	1512	1553	1627	1720	1479	1471	1498	1540	1623
OVERIJSEL	:	:	:	:	608	:	:	:	:	567
GELDERLAND	:	:	:	:	865	:	:	:	:	815
FLEVOLAND	:	:	:	:	247	:	:	:	:	241
WEST-NEDERLAND	2079	2295	2523	2571	2821	2038	2252	2467	2498	2736
UTRECHT	201	195	193	219	235	193	188	184	206	221
NOORD-HOLLAND	537	606	674	691	707	525	592	659	672	684
ZUID-HOLLAND	1106	1244	1361	1422	1601	1091	1226	1332	1386	1559
ZEELAND	235	250	295	239	278	230	246	292	234	272
ZUID-NEDERLAND	1337	1321	1497	1634	1656	1327	1322	1460	1570	1584
NOORD-BRABANT	939	912	1016	1098	1131	927	908	986	1049	1076
LIMBURG	398	408	481	536	525	400	414	474	521	508
PORTUGAL	1573	1391	1523	1594	1630	1570	1387	1508	1655	1706
UNITED KINGDOM	9214	8301	9691	8703	8175	9585	8969	10291	9318	8689
NORTH	359	317	425	384	363	416	399	484	443	414
YORKSHIRE AND HUMBERSIDE	837	734	948	840	783	855	770	982	873	804
EAST MIDLANDS	1055	973	1324	1071	953	1051	988	1351	1095	965
EAST ANGLIA	1144	1007	1346	1110	1130	1119	986	1353	1114	1124
SOUTH EAST	1590	1434	1592	1526	1430	1581	1446	1622	1550	1436
SOUTH WEST	1185	1072	994	1056	940	1224	1152	1029	1087	963
WEST MIDLANDS	790	717	789	730	697	810	763	821	761	722
NORTH WEST	484	467	454	491	433	492	486	457	489	436
WALES	485	414	445	387	371	582	542	555	525	509
SCOTLAND	885	804	936	745	758	1012	991	1109	924	922
NORTHERN IRELAND	398	363	437	370	322	444	446	527	458	396

C.0.2 FINAL OUTPUT AND INTERMEDIATE CONSUMPTION (MIO ECU)

REGIONS	FINAL AGRICULTURAL OUTPUT PRODUCTION FINALE DE L'AGRICULTURE					FINAL CROP OUTPUT PRODUCTION VEGETALE FINALE				
	1982	1983	1984	1985	1986	1982	1983	1984	1985	1986
BELGIQUE-BELGIE	4610	5006	5222	5391	5549	1518	1743	1787	1812	1914
VLAAMS GEWEST + BRUSSEL	3267	3563	3708	3836	3912	1029	1224	1248	1277	1341
REGION WALLONNE	1343	1443	1514	1556	1638	489	518	539	535	573
DANMARK	5784	5888	6717	6710	6543	1752	1550	2182	2140	1993
BR DEUTSCHLAND	27260	27577	28647	27106	27883	9100	8197	9511	8733	9141
SCHLESWIG-HOLSTEIN	2395	2488	2540	2376	2432	878	846	905	856	864
HAMBURG	104	101	107	101	104	88	87	92	88	89
NIEDEPSACHSEN	6395	6573	7016	6462	6984	1815	1711	1968	1784	2002
BREMEN	31	30	31	29	33	13	14	15	15	18
NORDRHEIN-WESTFALEN	4701	4689	4840	4706	4729	1428	1350	1501	1463	1490
HESSEN	1479	1451	1556	1477	1549	539	457	549	550	581
RHEINLAND-PFALZ	1937	1516	1842	1830	1700	1278	819	1142	1183	1029
BADEN-WUERTTEMBERG	3619	3689	3591	3386	3513	1562	1431	1599	1342	1506
BAYERN	6433	6880	6933	6573	6664	1419	1402	1627	1361	1469
SAARLAND	124	115	148	125	130	49	41	75	55	54
BERLIN (WEST)	41	46	44	42	45	32	40	39	38	39
ELLADA	7475	7066	7945	8170	7115	5013	4756	5518	5723	5004
VOPEIA ELLADA	3342	3061	3709	3490	3039	2307	2103	2715	2475	2164
ANATOL. MAKEDONIA, THRAKI	:	620	722	672	585	:	432	530	486	425
KENTRIKI MAKEDONIA	:	1281	1710	1492	1299	:	904	1301	1068	934
DYTIKI MAKEDONIA	:	254	274	280	250	:	141	159	166	146
THESSALIA	917	907	1003	1039	904	613	626	725	755	660
KENTRIKI ELLADA	:	2803	2967	3280	2856	:	1885	1976	2315	2024
IPEIPOS	:	374	365	383	333	:	162	139	169	148
IONIA NISIA	:	154	137	170	148	:	113	94	127	111
DYTIKI ELLADA	:	793	840	956	833	:	588	627	733	641
STEPEA ELLADA	:	653	760	767	668	:	422	504	514	449
PELOPONNISOS	:	828	865	1003	874	:	600	613	771	674
ATTIKI	:	245	272	278	242	:	125	143	145	127
NISIA	:	955	996	1123	978	:	643	683	788	689
VOPEIO AIGAIIO	:	138	132	164	143	:	79	75	98	86
NOTIO AIGAIIO	:	136	144	159	139	:	61	68	76	66
KRITI	689	682	720	800	697	491	503	540	614	537
ESPAÑA	17686	16943	19943	20874	20605	9403	9400	11517	11862	10673
MADRID	1783	1634	1878	1935	2017	406	301	418	389	359
GALICIA	1326	1192	1393	1455	1523	359	274	378	334	315
ASTURIAS	312	297	319	315	327	32	12	21	43	33
CANTABRIA	145	145	165	165	167	15	15	18	12	10
MURCIA	2156	2114	2754	2639	2673	1051	1065	1523	1275	1229
PAIS VASCO	315	283	326	310	310	107	103	123	115	109
NAVARRA	390	397	481	464	471	217	225	296	266	226
BIZKAIA	264	282	338	299	318	166	199	243	191	211
ARAGON	1187	1153	1609	1566	1574	562	538	862	704	683
MADRID	305	275	308	297	278	90	71	106	83	95
CANTABRIA	4664	4771	5638	5861	5604	2413	2639	3307	3234	2703
CASTILLA - LEON	2108	2505	2642	2862	2698	898	1353	1370	1365	1031
CASTILLA - LA MANCHA	1728	1603	2049	2036	1985	1015	955	1367	1286	1173
EXTREMADURA	828	663	947	963	922	501	331	570	582	499

C.O.2 PRODUCTION FINALE ET CONSOMMATION INTERMEDIAIRE (MIO ECU)

FINAL ANIMAL OUTPUT PRODUCTION ANIMAL FINALE					INTERMEDIATE CONSUMPTION CONSOMMATION INTERMEDIAIRE					REGIONS
1982	1983	1984	1985	1986	1982	1983	1984	1985	1986	
3092	3264	3435	3579	3635	2625	2807	3007	3150	3215	BELGIQUE-BELGIE
2238	2339	2460	2558	2571	1911	2062	2211	2314	2354	VLAAMS GEWEST + BRUSSEL
854	925	975	1021	1065	714	745	796	835	861	REGION WALLONNE
4032	4338	4535	4571	4550	3063	3342	3429	3431	3217	DANMARK
18130	19357	19115	18370	18734	14230	15617	15597	15652	14875	BR DEUTSCHLAND
1517	1642	1634	1520	1568	1418	1531	1486	1498	1389	SCHLESWIG-HOLSTEIN
17	14	15	14	15	49	59	48	56	58	HAMBURG
4580	4862	5047	4679	4981	3255	3642	3615	3634	3464	NIEDERSACHSEN
18	16	16	14	15	15	16	16	15	15	BREMEN
3272	3338	3338	3244	3239	2663	3008	2964	2939	2708	NORDRHEIN-WESTFALEN
940	995	1007	926	968	807	875	849	875	869	HESSEN
648	686	691	645	668	804	805	788	805	751	RHEINLAND-PFALZ
2052	2250	1985	2042	2006	1718	1794	1814	1804	1734	BADEN-WUERTTEMBERG
5002	5475	5303	5213	5192	3419	3804	3935	3944	3807	BAYERN
76	74	74	70	77	67	63	64	63	59	SAARLAND
9	6	6	4	6	15	18	18	20	20	BERLIN (WEST)
2461	2310	2427	2448	2112	1654	1766	1853	1897	1677	ELLADA
1035	958	994	1015	876	800	855	903	943	834	VOREIA ELLADA
:	187	191	186	160	:	170	174	181	160	ANATOL. MAKEDONIA, THRAKI
:	377	410	424	366	:	378	414	441	390	KENTRIKI MAKEDONIA
:	112	115	121	105	:	75	72	80	71	DYTIKI MAKEDONIA
304	281	278	284	245	217	233	244	241	213	THESSALIA
:	918	991	965	832	:	628	675	675	597	KENTRIKI ELLAOA
:	213	227	213	184	:	136	162	157	139	IPEIROS
:	41	43	43	37	:	26	27	26	23	IONIA NISIA
:	205	213	223	192	:	146	148	145	128	DYTIKI ELLADA
:	231	256	254	219	:	167	181	184	162	STEREA ELLADA
:	229	252	232	200	:	153	157	162	143	PELOPONNISOS
:	121	129	133	115	:	99	91	106	94	ATTIKI
:	313	313	335	289	:	183	185	173	153	NISIA
:	59	57	66	57	:	27	28	27	24	VOREIO AIGAIO
:	75	76	83	72	:	22	22	22	19	NOTIO AIGAIO
197	179	180	186	160	112	134	135	125	111	KRITI
8145	7429	8398	8929	9932	7694	7613	8941	9335	9487	ESPANA
1375	1332	1463	1546	1658	715	731	862	895	906	NOROESTE
964	917	1018	1121	1208	498	518	607	611	613	GALICIA
280	285	298	272	294	141	125	159	185	193	ASTURIAS
131	130	147	153	157	75	88	97	99	101	CANTABRIA
1098	1038	1206	1277	1444	1055	992	1347	1340	1327	NORESTE
208	180	202	197	201	119	133	149	148	142	PAIS VASCO
172	169	182	199	245	174	185	214	223	199	NAVARRA
96	80	92	99	107	119	107	118	113	106	RIOJA
622	609	730	782	891	643	568	866	856	879	ARAGON
215	204	201	215	183	126	135	169	163	165	MADRID
2229	2112	2360	2650	2902	2139	2229	2470	2544	2628	CENTRO
1210	1148	1287	1506	1667	1066	1142	1331	1328	1375	CASTILLA - LEON
697	638	696	760	812	757	771	826	906	906	CASTILLA - LA MANCHA
322	327	377	384	423	315	316	314	310	347	EXTREMADURA

C.0.2 FINAL OUTPUT AND INTERMEDIATE CONSUMPTION (MIO ECU)

REGIONS	FINAL AGRICULTURAL OUTPUT PRODUCTION FINALE DE L'AGRICULTURE					FINAL CROP OUTPUT PRODUCTION VEGETALE FINALE				
	1982	1983	1984	1985	1986	1982	1983	1984	1985	1986
	ESTE	4413	4068	4514	4554	4751	2237	2209	2395	2516
CATALUNA	2528	2137	2571	2536	2483	818	694	885	930	847
COMUNIDAD VALENCIANA	1672	1716	1714	1775	2031	1308	1397	1391	1446	1566
BALEARES	213	214	229	243	237	111	118	119	140	130
SUR	3914	3712	4462	5221	5022	2856	2820	3472	4070	3640
ANDALUCIA	3229	3038	3758	4293	4033	2490	2441	3045	3462	2988
MURCIA	685	675	704	928	989	367	378	427	608	652
CEUTA Y MELILLA	0	0	0	0	0	0	0	0	0	0
CANARIAS	451	368	389	367	431	349	295	295	295	289
FRANCE	39305	39579	41506	43032	43323	20041	19793	21199	22072	22603
ILE DE FRANCE	1088	1107	1159	1160	1120	999	1013	1063	1070	1032
BASSIN PARISIEN	12028	11849	12724	12884	13105	7714	7428	8217	8218	8483
CHAMPAGNE-ARDENNE	2562	2343	2352	2353	2696	2116	1889	1893	1889	2230
PICARDIE	2104	2246	2290	2251	2348	1535	1627	1672	1638	1737
HAUTE-NORMANDIE	1053	1075	1193	1182	1189	504	524	623	593	612
CENTRE	2818	2862	3236	3189	2992	2135	2169	2520	2480	2295
BASSE-NORMANDIE	1612	1654	1736	1836	1868	293	288	333	347	366
BOURGOGNE	1878	1669	1917	2042	2013	1130	931	1175	1272	1243
NORD - PAS-DE-CALAIS	1704	1863	1832	1816	1861	843	980	961	912	961
EST	2318	2116	2343	2454	2514	938	754	929	934	992
LORRAINE	955	900	1056	1078	1091	327	281	410	387	384
ALSACE	745	633	647	683	742	491	381	385	421	485
FRANCHE-COMTE	618	583	640	693	680	121	92	134	126	124
OUEST	10130	10411	10903	11423	11239	2502	2554	2708	2977	2860
PAYS DE LA LOIRE	3607	3747	3925	4181	4135	1007	1040	1124	1252	1196
BRETAGNE	4563	4701	4966	5092	5071	454	485	557	540	568
POITOU-CHARENTES	1959	1962	2012	2150	2033	1040	1029	1027	1186	1096
SUD-OUEST	5321	5561	5634	6154	6296	2644	2851	2858	3313	3497
AQUITAINE	2360	2403	2414	2912	3076	1478	1520	1462	1908	2072
MIDI-PYRENEES	2376	2571	2623	2660	2645	1101	1258	1315	1340	1360
LIMOUSIN	585	587	598	582	575	64	73	82	65	65
CENTRE-EST	3469	3337	3493	3602	3584	1384	1222	1368	1391	1382
RHONE-ALPES	2388	2264	2383	2487	2483	1167	1014	1114	1162	1168
ALVERGNE	1080	1073	1110	1115	1101	217	207	254	228	214
MEDITERRANEE	3248	3337	3417	3569	3603	3017	2991	3095	3256	3397
LANGUEDOC-ROUSSILLON	1598	1529	1647	1695	1695	1505	1370	1489	1543	1628
PROVENCE-ALPES-COTE D'AZUR	1563	1707	1698	1799	1853	1436	1547	1544	1635	1689
CORSE	88	100	95	109	115	76	74	63	79	80
IRELAND	3306	3572	3905	3818	3684	530	532	614	451	444
ITALIA	28891	33342	33639	33964	35036	16644	19970	19802	20078	21164
NORD OVEST	2802	3004	3441	3290	3295	1551	1608	1951	1796	1794
PIEMONTE	2280	2461	2564	2621	2706	1141	1200	1210	1266	1342
VALLE D'AOSTA	42	48	43	43	42	5	6	7	6	7
LIGURIA	481	495	834	625	547	405	402	734	524	445
LOMBARDIA	3410	3768	4122	4220	4293	768	861	934	1051	1126
NORD EST	3963	4357	4641	4643	4951	2022	2224	2372	2309	2629
TRENTINO-ALTO ADIGE	582	608	628	677	720	349	359	392	415	452
VENETO	2869	3203	3333	3327	3541	1427	1605	1626	1594	1819
FRIULI-VENEZIA GIULIA	513	547	680	640	690	246	261	353	299	358
EMILIA-ROMAGNA	4192	4553	4694	4276	4739	2120	2325	2399	1987	2451

C.0.2 PRODUCTION FINALE ET CONSOMMATION INTERMEDIAIRE (MIO ECU)

FINAL ANIMAL OUTPUT PRODUCTION ANIMAL FINALE					INTERMEDIATE CONSUMPTION CONSOMMATION INTERMEDIAIRE					REGIONS
1982	1983	1984	1985	1986	1982	1983	1984	1985	1986	
2125	1819	2095	2036	2209	2215	2107	2428	2548	2578	ESTE
1700	1434	1671	1575	1636	1528	1453	1714	1801	1757	CATALUNA
325	289	312	343	465	581	544	587	616	707	COMUNIDAD VALENCIANA
100	95	112	118	107	106	110	127	132	114	BALEARES
1010	852	978	1127	1382	1220	1177	1419	1601	1627	SUP
719	574	711	816	1045	947	881	1097	1196	1197	ANDALUCIA
291	278	267	311	337	273	296	321	405	431	MURCIA
0	0	0	0	0	0	0	0	0	0	CEUTA Y MELILLA
93	73	94	79	142	223	241	247	243	260	CANARIAS
19551	19871	20457	21113	20994	16462	17439	18920	19748	19573	FRANCE
93	94	98	91	90	404	432	464	491	468	ILE DE FRANCE
4321	4404	4494	4639	4621	4542	4855	5230	5287	5441	BASSIN PARISIEN
444	441	444	462	458	799	866	928	996	971	CHAMPAGNE-ARDEENNE
571	618	617	612	610	898	967	1019	1068	1044	PICARDIE
549	552	570	589	577	441	474	520	547	528	HAUTE-NORMANDIE
695	696	723	719	710	1082	1141	1245	1341	1297	CENTPE
1320	1366	1402	1489	1502	689	727	774	826	820	BASSE-NORMANDIE
741	732	738	769	764	633	679	743	798	782	BOURSGONE
861	883	871	904	900	781	829	893	923	887	NORD - PAS-DE-CALAIS
1375	1358	1417	1519	1520	920	967	1044	1082	1054	EST
629	620	648	692	708	393	416	462	480	467	LOPPRAINE
249	248	262	260	256	219	230	247	265	255	ALSACE
497	490	508	567	557	308	321	335	337	331	FRANCHE-COMTE
7659	7866	8228	8464	8420	5122	5374	5902	5994	6052	OUEST
2599	2703	2804	2930	2944	1571	1681	1821	1884	1916	PAYS DE LA LOIRE
4109	4216	4409	4552	4503	2700	2791	3109	3089	3107	BRETAGNE
951	946	1014	981	974	851	902	972	1022	1028	POITOU-CHARENTES
2756	2752	2804	2870	2846	2270	2419	2626	2784	2787	SUD-OUEST
926	914	970	1005	1010	964	1025	1120	1195	1218	AQUITAINE
1310	1324	1326	1349	1330	1055	1127	1208	1277	1242	MIDI-PYRENEES
520	513	509	516	505	250	268	298	312	327	LIMOUSIN
2097	2117	2135	2223	2200	1393	1464	1587	1653	1639	CENTRE-EST
1228	1251	1272	1333	1309	933	988	1069	1100	1072	RHOHE-ALPES
869	866	863	891	891	459	475	518	552	566	AUVERGNE
390	398	410	403	399	1030	1100	1174	1245	1246	MEDITERRANEE
180	184	200	198	192	453	484	517	550	530	LANGUEDOC-ROUSSILLON
180	181	177	175	172	532	568	604	637	661	PROVENCE-ALPES-COTE D'AZUR
30	33	33	29	35	45	48	54	57	56	CORSE
2776	3039	3291	3367	3240	1467	1618	1718	1766	1758	IRELAND
12098	13206	13657	13650	13612	8685	9628	10258	10028	9864	ITALIA
1237	1381	1471	1471	1477	898	996	1100	1088	1032	NORD OVEST
1127	1249	1340	1337	1344	812	894	979	976	927	PIEMONTE
36	41	36	37	35	15	17	16	15	13	VALLE D'AOSTA
74	90	95	97	98	70	84	105	97	92	LIGURIA
2625	2888	3166	3140	3135	1563	1739	1935	1883	1820	LOMBARDIA
1921	2112	2244	2302	2285	1402	1533	1655	1644	1601	NORD EST
229	246	232	257	262	158	176	173	180	179	TRENTINO-ALTO ADIGE
1427	1582	1689	1710	1696	1033	1133	1230	1214	1183	VENETO
264	283	323	336	326	210	225	251	250	239	FRIULI-VEHEZIA GIULIA
2051	2206	2269	2259	2253	1384	1524	1612	1528	1512	EMILIA-ROMAGNA

C.0.2 FINAL OUTPUT AND INTERMEDIATE CONSUMPTION (MIO ECU)

REGIONS	FINAL AGRICULTURAL OUTPUT PRODUCTION FINALE DE L'AGRICULTURE					FINAL CROP OUTPUT PRODUCTION VEGETALE FINALE				
	1982	1983	1984	1985	1986	1982	1983	1984	1985	1986
CENTRO	2832	3149	3006	2863	3189	1577	1812	1823	1680	2034
TOSCAHA	1373	1570	1479	1349	1563	843	990	952	837	1055
UMBRIA	568	608	581	584	610	274	300	312	311	344
MARCHE	891	972	946	931	1016	460	522	559	532	635
LAZIO	1701	1858	1889	1906	1911	1125	1243	1260	1277	1297
CAMPANIA	2346	2560	2594	2439	2551	1823	1991	2002	1846	1957
ABRUZZI-MOLISE	977	1095	1133	1143	1216	617	702	731	741	802
ABRUZZI	771	871	867	886	929	498	577	567	584	624
MOLISE	206	224	266	257	287	119	126	164	157	179
SUD	3364	4763	4193	4865	4603	2629	3967	3407	4067	3808
PUGLIA	2037	2913	2733	2850	2987	1744	2587	2407	2526	2657
BASILICATA	377	403	479	462	514	234	254	328	311	367
CALABRIA	950	1447	981	1553	1102	652	1126	672	1231	783
SICILIA	2484	3282	2928	3361	3294	2075	2832	2489	2899	2826
SARDEGNA	819	952	999	959	994	338	406	434	426	440
LUXEMBOURG (GRAND-DUCHE)	155	153	158	164	170	41	26	29	27	32
NEDERLAND	12131	12916	13712	14388	14203	3899	4315	4913	4931	5107
NOORD-NEDERLAND	1913	2012	2084	2093	2097	445	452	549	512	551
GROENINGEN	498	510	539	529	559	215	208	243	224	257
FRIESLAND	871	933	936	932	928	83	99	117	87	102
DRENTHE	543	569	610	633	610	147	145	189	201	191
OOST-NEDERLAND	3503	3680	3806	3979	3905	503	558	631	549	614
OVERIJSSSEL	:	:	:	:	1275	:	:	:	:	46
GELDEPLAND	:	:	:	:	2246	:	:	:	:	264
FLEVOLAND	:	:	:	:	383	:	:	:	:	304
WEST-NEDERLAND	3425	3744	4049	4245	4284	2293	2575	2894	3022	3094
UTRECHT	426	439	445	479	475	57	62	68	72	77
NOORD-HOLLAND	841	929	1010	1052	1023	566	635	724	753	734
ZUID-HOLLAND	1780	1975	2146	2313	2362	1370	1555	1729	1878	1936
ZEELAND	378	401	449	400	424	301	324	373	319	347
ZUID-NEDERLAND	3291	3481	3774	4071	3916	658	730	839	847	848
NOORD-BRABANT	2336	2461	2653	2852	2768	379	415	473	474	483
LIMBURG	955	1020	1121	1219	1148	279	315	366	373	365
PORTUGAL	2866	2734	3021	3159	3194	1468	1282	1468	1458	1493
UNITED KINGDOM	19761	19420	20964	19989	17956	7187	7145	8525	7399	7021
NORTH	896	882	1011	1000	888	184	182	223	200	194
YORKSHIRE AND HUMBERSIDE	1788	1738	1974	1844	1647	748	739	936	813	758
EAST MIDLANDS	2104	2083	2438	2195	1900	1165	1169	1478	1228	1069
EAST ANGLIA	2100	2024	2360	2155	2016	1340	1303	1564	1323	1290
SOUTH EAST	3119	3049	3212	3058	2698	1640	1622	1820	1718	1595
SOUTH WEST	2719	2692	2680	2730	2392	580	577	659	623	564
WEST MIDLANDS	1691	1669	1774	1739	1583	576	577	672	598	564
NORTH WEST	1013	1020	1023	1042	926	230	252	281	270	252
WALES	1174	1133	1177	1151	1062	71	68	80	66	67
SCOTLAND	2030	1969	2105	1898	1806	575	559	711	487	596
NORTHERN IRELAND	1126	1160	1211	1172	1036	79	95	100	70	74

C.O.2 PRODUCTION FINALE ET CONSOMMATION INTERMEDIAIRE (MIG ECU)

FINAL ANIMAL OUTPUT PRODUCTION ANIMAL FINALE					INTERMEDIATE CONSUMPTION CONSOMMATION INTERMEDIAIRE					REGIONS	
1982	1983	1984	1985	1986	1982	1983	1984	1985	1986		
1240	1321	1167	1163	1131	930	1020	981	940	966	65	CENTRO
523	572	518	502	496	416	464	451	440	470		TOSCANA
291	305	266	269	262	199	215	203	182	194		UMBRIA
427	444	382	392	373	315	340	328	318	303		MARCHE
567	606	619	616	600	425	471	492	489	472		LAZIO
511	557	578	575	575	428	476	509	502	498		CAMPANIA
355	387	396	394	405	261	291	311	301	311		ABRUZZI-MOLISE
269	290	296	295	299	196	218	232	225	232		ABRUZZI
86	97	100	99	106	65	73	79	76	80		MOLISE
717	773	764	764	761	719	801	852	849	850		SUD
283	311	312	305	307	390	442	484	484	482		PUGLIA
141	148	148	148	143	118	122	133	131	131		BASILICATA
293	314	304	311	311	211	236	235	233	237		CALABRIA
397	433	424	439	444	407	472	484	505	498		SICILIA
477	542	559	527	547	267	306	325	301	303		SARDEGNA
113	127	129	137	139	52	62	64	65	65		LUXEMBOURG (GRAND-DUCHE)
8233	8601	8798	9458	9095	6198	6750	7070	7503	6825		NEDERLAND
1468	1560	1535	1581	1547	926	974	1015	1040	917		NOORD-NEDERLAND
283	302	296	305	301	234	243	253	257	231		GRONINGEN
788	834	819	844	826	396	417	435	447	390		FRIESLAND
396	424	420	432	419	296	314	326	336	297		DRENTHE
3000	3122	3174	3430	3290	1973	2168	2253	2352	2185		OOST-NEDERLAND
:	:	:	:	1229	:	:	:	:	668		OVERIJSEL
:	:	:	:	1982	:	:	:	:	1381		GELDERLAND
:	:	:	:	80	:	:	:	:	136		FLEVOLAND
1132	1169	1155	1222	1190	1346	1448	1526	1674	1463		WEST-NEDERLAND
369	377	377	407	398	225	244	252	260	240		UTRECHT
275	294	286	299	289	305	323	336	361	317		NOORD-HOLLAND
410	420	417	436	426	673	731	785	891	761		ZUID-HOLLAND
77	78	75	81	77	143	151	154	162	146		ZEELAND
2634	2751	2934	3225	3068	1953	2160	2276	2438	2260		ZUID-NEDERLAND
1958	2045	2179	2378	2285	1397	1548	1637	1754	1637		NOORD-BRABANT
676	706	755	847	783	557	612	640	684	611		LIMBURG
1359	1410	1501	1651	1639	1292	1343	1498	1565	1564		PORTUGAL
12379	12085	12233	12393	10781	10547	11119	11273	11286	9780		UNITED KINGDOM
705	693	779	793	689	537	566	586	616	526		NORTH
1026	986	1024	1017	879	951	1003	1026	1003	864		YORKSHIRE AND HUMBERSIDE
921	896	938	947	815	1046	1111	1114	1124	947		EAST MIDLANDS
742	700	772	813	713	956	1017	1014	1044	886		EAST ANGLIA
1456	1405	1366	1312	1083	1529	1615	1620	1531	1269		SOUTH EAST
2118	2099	2005	2085	1811	1534	1620	1608	1674	1452		SOUTH WEST
1103	1082	1090	1127	1010	901	952	985	1009	888		WEST MIDLANDS
776	763	737	766	670	530	554	569	559	493		NORTH WEST
1085	1036	1073	1066	984	689	719	731	764	691		WALES
1431	1400	1377	1394	1193	1145	1165	1168	1153	1048		SCOTLAND
1017	1024	1068	1070	935	728	797	774	801	715		NORTHERN IRELAND

C.0.3 COMPENSATION OF EMPLOYEES, RENT, INTEREST AND FIXED CAPITAL FORMATION (MIO ECU)

REGIONS	COMPENSATION OF EMPLOYEES REMUNERATION DES SALARIES					RENT AND OTHER PAYMENTS FERMAGES ET AUTRES PRESTATIONS				
	1982	1983	1984	1985	1986	1982	1983	1984	1985	1986
BELGIQUE-BELGIE	83	94	95	119	127	98	96	98	109	113
VLAAMS GEWEST + BRUSSEL	59	69	71	89	95	45	44	45	49	51
REGION WALLONNE	24	25	24	30	32	53	52	53	59	61
DANMARK	318	298	349	413	422	91	101	118	121	123
BR DEUTSCHLAND	1162	1235	1207	1384	1434	421	467	496	523	576
SCHLESWIG-HOLSTEIN	135	143	133	153	156	47	55	56	58	63
HAMBURG	14	16	15	18	21	0	0	1	1	1
NIEDERSACHSEN	254	272	264	301	306	117	129	136	145	163
BREMEN	10	10	9	11	11	1	1	1	1	1
NORDRHEIN-WESTFALEN	225	273	251	287	298	71	80	84	86	93
HESSEN	83	67	64	78	86	17	21	20	23	25
RHEINLAND-PFALZ	130	122	110	123	124	33	35	36	39	42
BADEN-WUERTTEMBERG	150	162	177	199	210	47	52	57	61	65
BAYERN	152	164	177	207	216	86	93	102	108	120
SAARLAND	6	5	5	6	6	2	2	2	2	2
BERLIN (WEST)	1	1	1	2	2	0	0	0	0	0
ELLADA	380	337	375	358	306	232	247	330	355	338
VOREIA ELLADA	:	:	:	:	:	:	:	:	:	:
ANATOL. MAKEDONIA, THRAKI	:	:	:	:	:	:	:	:	:	:
KENTRIKI MAKEDONIA	:	:	:	:	:	:	:	:	:	:
DYTIKI MAKEDONIA	:	:	:	:	:	:	:	:	:	:
THESSALIA	:	:	:	:	:	:	:	:	:	:
KENTRIKI ELLADA	:	:	:	:	:	:	:	:	:	:
. IPEIROS	:	:	:	:	:	:	:	:	:	:
IONIA NISIA	:	:	:	:	:	:	:	:	:	:
DYTIKI ELLADA	:	:	:	:	:	:	:	:	:	:
STEREA ELLADA	:	:	:	:	:	:	:	:	:	:
PELOPONNISOS	:	:	:	:	:	:	:	:	:	:
ATTIKI	:	:	:	:	:	:	:	:	:	:
NISIA	:	:	:	:	:	:	:	:	:	:
VOREIO AIGAIO	:	:	:	:	:	:	:	:	:	:
MOTIO AIGAIO	:	:	:	:	:	:	:	:	:	:
KRITI	:	:	:	:	:	:	:	:	:	:
ESPANA	2076	1919	1891	2101	1988	552	504	547	591	610
NORDESTE	75	68	68	73	:	:	:	:	:	:
GALICIA	54	50	50	53	:	:	:	:	:	:
ASTURIAS	7	6	6	7	:	:	:	:	:	:
CANTABRIA	13	12	11	13	:	:	:	:	:	:
NORESTE	125	115	108	118	:	:	:	:	:	:
PAIS VASCO	13	12	11	13	:	:	:	:	:	:
NAVARRA	24	22	21	23	:	:	:	:	:	:
RIOJA	14	13	12	13	:	:	:	:	:	:
ARAGON	75	68	64	70	:	:	:	:	:	:
MADRID	38	35	34	37	:	:	:	:	:	:
CENTRO	558	495	493	553	:	:	:	:	:	:
CASTILLA - LEON	173	160	157	171	:	:	:	:	:	:
CASTILLA - LA MANCHA	246	226	214	239	:	:	:	:	:	:
EXTREMADURA	139	108	122	143	:	:	:	:	:	:

C.O.3 REMUNERATION DES SALARIES, FERMAGES, INTERETS ET FORMATION DE CAPITAL FIXE (MIO ECU)

INTEREST INTERETS					GROSS FIXED CAPITAL FORMATION FORMATION BRUTE DE CAPITAL FIXE					REGIONS
1982	1983	1984	1985	1986	1982	1983	1984	1985	1986	
207	235	250	276	265	331	359	365	377	410	BELGIQUE-BELGIE
126	145	157	174	167	:	:	:	:	:	: VLAAMS GEWEST + BRUSSEL
81	90	93	102	98	:	:	:	:	:	: REGION WALLONNE
1199	1205	1169	970	994	405	445	474	654	703	DANMARK
1553	1672	1748	1798	1784	3807	4581	4049	4174	4246	BR DEUTSCHLAND
151	163	165	169	169	239	346	249	263	288	SCHLESWIG-HOLSTEIN
6	5	4	4	5	9	28	12	15	16	HAMBURG
333	370	396	408	399	642	828	689	720	674	NIEDERSACHSEN
3	3	3	3	3	6	9	6	7	8	BREMEN
237	263	253	262	263	486	634	525	538	558	NORDRHEIN-WESTFALEN
80	82	88	89	91	199	220	207	224	216	HESSEN
128	129	133	131	128	290	316	298	283	237	RHEINLAND-PFALZ
216	226	241	254	256	540	609	548	554	606	BADEN-WUERTTEMBERG
390	420	455	467	458	1371	1566	1493	1546	1621	BAYERN
10	10	10	10	10	20	23	20	19	18	SAARLAND
0	0	0	0	1	4	2	2	5	4	BERLIN (WEST)
206	240	288	339	275	730	711	795	899	599	ELLADA
:	:	:	:	:	328	351	431	479	369	VOREIA ELLADA
:	:	:	:	:	:	80	102	99	76	ANATOL. MAKEDONIA, THRAKI
:	:	:	:	:	:	147	145	171	132	KENTRIKI MAKEDONIA
:	:	:	:	:	:	24	29	32	25	DYTIKI MAKEDONIA
:	:	:	:	:	89	100	155	176	136	THESSALIA
:	:	:	:	:	:	224	245	266	205	KENTRIKI ELLADA
:	:	:	:	:	:	33	35	32	25	IPEIROS
:	:	:	:	:	:	11	11	11	8	IONIA NISIA
:	:	:	:	:	:	57	60	74	57	DYTIKI ELLADA
:	:	:	:	:	:	55	71	69	53	STEREA ELLADA
:	:	:	:	:	:	68	68	80	61	PELOPONNISOS
:	:	:	:	:	:	37	15	25	19	ATTIKI
:	:	:	:	:	:	99	104	128	99	NISIA
:	:	:	:	:	:	15	14	14	11	VOREIO AIGAIO
:	:	:	:	:	:	9	11	13	10	NOTIO AIGAIO
:	:	:	:	:	85	75	79	101	78	KRITI
937	926	1017	1073	1062	2861	2862	2546	2550	2499	ESPAÑA
:	:	:	:	:	371	373	458	482	:	NOROESTE
:	:	:	:	:	287	286	347	386	:	GALICIA
:	:	:	:	:	50	61	78	49	:	ASTURIAS
:	:	:	:	:	34	26	33	47	:	CANTABRIA
:	:	:	:	:	404	363	369	448	:	NORESTE
:	:	:	:	:	31	52	57	95	:	PAIS VASCO
:	:	:	:	:	70	60	65	56	:	NAVARRA
:	:	:	:	:	45	39	46	55	:	RIOJA
:	:	:	:	:	259	212	201	242	:	ARAGON
:	:	:	:	:	15	32	19	23	:	MADRID
:	:	:	:	:	830	896	723	700	:	CENTRO
:	:	:	:	:	390	471	271	332	:	CASTILLA - LEON
:	:	:	:	:	311	280	340	260	:	CASTILLA - LA MANCHA
:	:	:	:	:	130	145	112	108	:	EXTREMADURA

C.O.3 COMPENSATION OF EMPLOYEES, RENT, INTEREST AND FIXED CAPITAL FORMATION (MIO ECU)

REGIONS	COMPEHENSATION OF EMPLOYEES REMUNERATION DES SALARIES					RENT AND OTHER PAYMENTS FERMAGES ET AUTRES PRESTATIONS				
	1982	1983	1984	1985	1986	1982	1983	1984	1985	1986
ESTE	360	342	326	373	:	:	:	:	:	:
CATALUNA	137	127	116	124	:	:	:	:	:	:
COMUNIDAD VALENCIANA	198	190	189	225	:	:	:	:	:	:
BALEARES	25	24	22	23	:	:	:	:	:	:
SUR	797	745	733	823	:	:	:	:	:	:
ANDALUCIA	689	640	629	699	:	:	:	:	:	:
MURCIA	108	105	104	124	:	:	:	:	:	:
CEUTA Y MELILLA	0	0	0	0	0	0	0	0	0	0
CANARIAS	122	119	129	123	:	:	:	:	:	:
FRANCE	2886	3043	3198	3343	3440	1327	1350	1347	1382	1388
ILE DE FRANCE	149	152	160	166	167	33	34	33	33	31
BASSIN PAPISIEN	783	829	863	905	912	556	555	546	563	571
CHAMPAGNE-ARDEHNE	176	191	198	194	197	105	96	87	94	103
PICARDIE	170	181	188	199	200	87	90	91	91	91
HAUTE-NORMANDIE	71	73	75	80	81	66	68	68	70	70
CENTRE	187	196	208	217	219	98	101	101	100	99
BASSE-NORMANDIE	83	85	88	93	97	112	117	117	118	120
BOURGOGNE	96	102	106	113	118	88	82	83	88	89
NORD - PAS-DE-CALAIS	83	88	93	97	98	75	77	78	80	81
EST	102	101	106	110	114	67	69	71	73	73
LORRAINE	35	37	39	40	41	31	31	31	32	32
ALSACE	53	48	50	52	55	13	14	15	15	15
FRANCHE-COMTE	14	16	17	17	18	23	24	25	26	26
OUEST	488	514	529	552	563	317	331	331	338	334
PAYS DE LA LOIRE	235	245	258	271	281	164	173	173	176	173
BRETAGNE	131	142	144	151	152	76	79	79	83	81
POITOU-CHARENTES	122	127	127	131	131	78	79	78	80	81
SUD-OUEST	437	469	509	540	570	90	92	93	94	95
AQUITAINE	272	296	327	350	377	39	41	41	41	41
MIDI-PYRENEES	130	138	145	153	154	37	38	39	39	40
LIMOUSIN	35	36	37	38	39	13	13	13	13	13
CENTRE-EST	185	193	204	215	217	108	111	111	113	112
PHONE-ALPES	136	141	151	161	162	63	65	65	66	67
AUVERGNE	49	52	53	54	54	46	46	46	47	45
MEDITERRANEE	658	696	734	766	799	81	81	84	88	92
LANGUEDOC-ROUSSILLON	377	387	406	406	419	47	47	49	52	54
PROVENCE-ALPES-COTE D'AZUR	252	277	294	320	335	33	33	33	35	37
CORSE	28	32	34	40	45	2	2	2	2	2
IRELAND	125	133	139	157	161	9	9	9	9	8
ITALIA	5526	6487	6637	7133	7219	255	247	253	261	266
NORD OVEST	:	:	:	:	:	:	:	:	:	:
PIEMONTE	:	:	:	:	:	:	:	:	:	:
VALLE D'AOSTA	:	:	:	:	:	:	:	:	:	:
LIGURIA	:	:	:	:	:	:	:	:	:	:
LOMBARDIA	:	:	:	:	:	:	:	:	:	:
NORD EST	:	:	:	:	:	:	:	:	:	:
TRENTINO-ALTO ADIGE	:	:	:	:	:	:	:	:	:	:
VENETO	:	:	:	:	:	:	:	:	:	:
FRIULI-VENEZIA GIULIA	:	:	:	:	:	:	:	:	:	:
EMILIA-ROMAGNA	:	:	:	:	:	:	:	:	:	:

C.O.3 REMUNERATION DES SALAIRES, FERMAGES, INTERETS ET FORMATION DE CAPITAL FIXE (MIO ECU)

INTEREST INTERETS					GROSS FIXED CAPITAL FORMATION FORMATION BRUTE DE CAPITAL FIXE					REGIONS
1982	1983	1984	1985	1986	1982	1983	1984	1985	1986	
:	:	:	:	:	574	544	432	423	:	ESTE
:	:	:	:	:	280	248	192	198	:	CATALUNA
:	:	:	:	:	270	263	219	207	:	CCMUNIDAD VALENCIANA
:	:	:	:	:	24	32	21	17	:	BALEARES
:	:	:	:	:	606	599	502	429	:	SUR
:	:	:	:	:	461	475	405	335	:	ANDALUCIA
:	:	:	:	:	145	124	97	94	:	MURCIA
0	0	0	0	0	0	0	0	0	:	CEUTA Y MELILLA
:	:	:	:	:	62	55	45	45	:	CANARIAS
1319	1603	1793	1989	2035	3756	3869	3513	3745	3458	FRANCE
45	52	58	65	66	84	114	107	:	:	ILE DE FRANCE
394	489	542	603	609	1156	1125	1079	:	:	BASSIN PARISIEN
72	87	103	116	115	186	170	301	:	:	CHAMPAGNE-ARDENNE
66	88	101	113	115	203	174	147	:	:	PICARDIE
43	51	55	59	61	125	96	81	:	:	HAUTE-NORMANDIE
92	109	118	131	132	283	328	268	:	:	CENTRE
64	80	85	94	95	157	161	104	:	:	BASSE-NORMANDIE
57	73	81	90	91	202	196	178	:	:	BOURGOGNE
59	77	90	100	102	114	139	122	:	:	NORD - PAS-DE-CALAIS
79	98	111	123	123	344	264	216	:	:	EST
35	44	50	56	58	165	165	108	:	:	LORRAINE
22	25	28	31	29	102	57	59	:	:	ALSACE
23	29	33	36	37	78	42	49	:	:	FRANCHE-COMTE
339	408	457	505	520	826	786	662	:	:	QUEST
127	150	166	186	190	287	327	238	:	:	PAYS DE LA LOIRE
143	173	193	210	215	325	276	211	:	:	BRETAGNE
70	85	98	109	115	214	183	212	:	:	POITOU-CHARENTES
179	209	236	263	270	660	813	668	:	:	SUD-OUEST
79	90	102	114	116	263	285	263	:	:	AQUITAINE
78	96	108	120	125	287	407	322	:	:	MIDI-PYRENEES
22	23	26	29	30	109	120	84	:	:	LIMOUSIN
105	122	138	155	160	442	389	403	:	:	CENTRE-EST
57	68	79	88	91	255	234	259	:	:	RHONE-ALPES
49	54	59	67	70	187	154	144	:	:	AUVERGNE
118	149	161	175	184	129	240	257	:	:	MEDITERRANEE
68	87	94	103	111	28	103	96	:	:	LANGUEDOC-ROUSSILLON
44	55	60	65	66	101	131	157	:	:	PROVENCE-ALPES-COTE D'AZUR
5	7	7	8	7	-1	7	4	:	:	CORSE
371	329	304	291	271	407	328	377	371	300	IRELAND
1736	2022	2175	2311	2449	4484	4739	5103	9530	:	ITALIA
:	:	:	:	:	370	317	:	:	:	NORD OVEST
:	:	:	:	:	320	263	:	:	:	PIEMONTE
:	:	:	:	:	12	19	:	:	:	VALLE D'AOSTA
:	:	:	:	:	38	35	:	:	:	LIGURIA
:	:	:	:	:	343	272	:	:	:	LOMBARDIA
:	:	:	:	:	509	473	:	:	:	NORD EST
:	:	:	:	:	183	207	:	:	:	TRENTINO-ALTO ADIGE
:	:	:	:	:	229	206	:	:	:	VENETO
:	:	:	:	:	97	60	:	:	:	FRIULI-VENEZIA GIULIA
:	:	:	:	:	319	479	:	:	:	EMILIA-ROMAGNA

C.O.3 COMPENSATION OF EMPLOYEES, RENT, INTEREST AND FIXED CAPITAL FORMATION (MIO ECU)

REGIONS	COMPENSATION OF EMPLOYEES REMUNERATION DES SALARIES					RENT AND OTHER PAYMENTS FERMAGES ET AUTRES PRESTATIONS				
	1982	1983	1984	1985	1986	1982	1983	1984	1985	1986
CENTRO	:	:	:	:	:	:	:	:	:	:
TOSCANA	:	:	:	:	:	:	:	:	:	:
UMBRIA	:	:	:	:	:	:	:	:	:	:
MARCHE	:	:	:	:	:	:	:	:	:	:
LAZIO	:	:	:	:	:	:	:	:	:	:
CAMPANIA	:	:	:	:	:	:	:	:	:	:
ABRUZZI-MOLISE	:	:	:	:	:	:	:	:	:	:
ABRUZZI	:	:	:	:	:	:	:	:	:	:
MOLISE	:	:	:	:	:	:	:	:	:	:
SUD	:	:	:	:	:	:	:	:	:	:
PUGLIA	:	:	:	:	:	:	:	:	:	:
BASILICATA	:	:	:	:	:	:	:	:	:	:
CALABRIA	:	:	:	:	:	:	:	:	:	:
SICILIA	:	:	:	:	:	:	:	:	:	:
SARDEGNA	:	:	:	:	:	:	:	:	:	:
LUXEMBOURG (GRAND-DUCHE)	2	2	2	2	2	6	6	6	7	7
NEDERLAND	966	1059	1070	1168	1209	147	151	160	178	189
NOORD-NEDERLAND	160	179	181	202	200	:	:	:	:	0
GRONINGEN	57	60	61	68	66	:	:	:	:	0
FRIESLAND	58	66	66	71	69	:	:	:	:	0
DRENTHE	46	52	54	63	65	:	:	:	:	0
OOST-NEDERLAND	202	205	206	227	240	:	:	:	:	0
OVERIJSSSEL	:	:	:	:	76	:	:	:	:	0
GELDERLAND	:	:	:	:	105	:	:	:	:	0
FLEVOLAND	:	:	:	:	60	:	:	:	:	0
WEST-NEDERLAND	433	487	477	524	539	:	:	:	:	0
UTRECHT	24	26	25	28	30	:	:	:	:	0
NOORD-HOLLAND	112	126	126	141	146	:	:	:	:	0
ZUID-HOLLAND	241	273	265	288	305	:	:	:	:	0
ZEELAND	55	61	61	66	66	:	:	:	:	0
ZUID-NEDERLAND	172	189	206	215	230	:	:	:	:	0
NOORD-BRABANT	119	127	139	147	159	:	:	:	:	0
LIMBURG	53	62	67	69	72	:	:	:	:	0
PORTUGAL	239	205	209	224	221	28	22	30	26	37
UNITED KINGDOM	3024	3126	3212	3482	2039	186	213	240	260	237
NORTH	114	119	132	131	94	11	14	27	31	27
YORKSHIRE AND HUMBERSIDE	241	250	246	287	180	16	19	25	31	27
EAST MIDLANDS	293	305	312	368	214	27	31	32	34	30
EAST ANGLIA	321	334	352	380	225	21	24	22	25	22
SOUTH EAST	628	652	692	703	430	30	36	37	39	34
SOUTH WEST	405	419	442	453	305	27	29	36	37	33
WEST MIDLANDS	257	266	235	301	161	16	19	19	20	19
NORTH WEST	145	150	151	163	104	9	10	12	12	12
WALES	186	187	200	219	60	11	12	12	14	12
SCOTLAND	334	337	339	358	228	18	20	:	19	18
NORTHERN IRELAND	102	106	110	117	37	:	:	0	0	0

C.0.3 REMUNERATION DES SALAIRES, FERMAGES, INTERETS ET FORMATION DE CAPITAL FIXE (MIO ECU)

INTEREST INTERETS					GROSS FIXED CAPITAL FORMATION FORMATION BRUTE DE CAPITAL FIXE					REGIONS
1982	1983	1984	1985	1986	1982	1983	1984	1985	1986	
:	:	:	:	:	385	381	:	:	:	: CENTRO
:	:	:	:	:	190	197	:	:	:	: TOSCANA
:	:	:	:	:	77	68	:	:	:	: UMBRIA
:	:	:	:	:	118	117	:	:	:	: MARCHE
:	:	:	:	:	217	217	:	:	:	: LAZIO
:	:	:	:	:	274	390	:	:	:	: CAMPANIA
:	:	:	:	:	310	313	:	:	:	: ABRUZZI-MOLISE
:	:	:	:	:	222	223	:	:	:	: ABRUZZI
:	:	:	:	:	88	89	:	:	:	: MOLISE
:	:	:	:	:	987	1075	:	:	:	: SUD
:	:	:	:	:	485	459	:	:	:	: PUGLIA
:	:	:	:	:	302	247	:	:	:	: BASILICATA
:	:	:	:	:	200	368	:	:	:	: CALABRIA
:	:	:	:	:	402	504	:	:	:	: SICILIA
:	:	:	:	:	368	319	:	:	:	: SARDEGNA
5	5	6	6	6	35	39	37	29	26	LUXEMBOURG (GRAND-DUCHE)
803	741	735	770	802	1182	1375	1339	1558	2008	NEDERLAND
:	:	:	:	:	143	184	161	126	220	NOORD-NEDERLAND
:	:	:	:	:	38	54	44	42	60	GRONINGEN
:	:	:	:	:	62	80	69	48	90	FRIESLAND
:	:	:	:	:	42	50	49	35	69	DRENTHE
:	:	:	:	:	262	303	281	292	401	OOST-NEDERLAND
:	:	:	:	:	:	:	:	:	122	OVERIJSSSEL
:	:	:	:	:	:	:	:	:	221	GELDERLAND
:	:	:	:	:	:	:	:	:	59	FLEVOLAND
:	:	:	:	:	468	515	555	679	872	WEST-NEDERLAND
:	:	:	:	:	42	49	48	67	74	UTRECHT
:	:	:	:	:	122	143	161	191	239	NOORD-HOLLAND
:	:	:	:	:	263	279	303	373	499	ZUID-HOLLAND
:	:	:	:	:	41	45	44	48	60	ZEELAND
:	:	:	:	:	309	373	342	461	515	ZUID-NEDERLAND
:	:	:	:	:	208	259	229	291	349	NOORD-BRABANT
:	:	:	:	:	102	114	113	170	166	LIMBURG
182	236	246	226	201	214	188	205	221	272	PORTUGAL
894	835	963	1195	1042	2280	2300	2311	2076	1574	UNITED KINGDOM
39	37	41	46	37	100	97	127	109	85	NORTH
64	60	68	87	74	194	198	174	153	113	YORKSHIRE AND HUMBERSIDE
68	61	71	90	77	255	262	218	202	144	EAST MIDLANDS
64	58	71	90	77	244	252	191	182	130	EAST ANGLIA
152	143	159	200	173	341	348	283	261	192	SOUTH EAST
120	112	134	163	138	273	276	237	209	150	SOUTH WEST
77	72	90	121	106	171	174	151	126	86	WEST MIDLANDS
55	53	63	80	68	80	80	86	71	57	NORTH WEST
73	73	83	85	88	166	157	215	187	177	WALES
139	124	139	180	158	303	305	330	314	219	SCOTLAND
43	41	44	54	46	152	152	300	261	220	NORTHERN IRELAND

ES Clasificación de las publicaciones de Eurostat

TEMA

- 1 Estadísticas generales (azul oscuro)
- 2 Economía y finanzas (violeta)
- 3 Población y condiciones sociales (amarillo)
- 4 Energía e industria (azul claro)
- 5 Agricultura, silvicultura y pesca (verde)
- 6 Comercio exterior (rojo)
- 7 Servicios y transportes (naranja)
- 8 Diversos (marrón)

SERIE

- A Anuarios
- B Coyuntura
- C Cuentas, encuestas y estadísticas
- D Estudios y análisis
- E Métodos
- F Estadísticas rápidas

GR Ταξινόμηση των δημοσιεύσεων του Eurostat

ΘΕΜΑ

- 1 Γενικές στατιστικές (βαθύ μπλε)
- 2 Οικονομία και δημοσιονομικά (βιολετί)
- 3 Πληθυσμός και κοινωνικές συνθήκες (κίτρινο)
- 4 Ενέργεια και βιομηχανία (μπλε)
- 5 Γεωργία, δάση και αλιεία (πράσινο)
- 6 Εξωτερικό εμπόριο (κόκκινο)
- 7 Υπηρεσίες και μεταφορές (πορτοκαλί)
- 8 Διάφορα (κοφέ)

ΣΕΙΡΑ

- A Επετηρίδες
- B Συγκυρία
- C Λογορισμοί, έρευνες και στατιστικές
- D Μελέτες και ονολύσεις
- E Μέθοδοι
- F Ταχείες στατιστικές

IT Classificazione delle pubblicazioni dell'Eurostat

TEMA

- 1 Statistiche generali (blu)
- 2 Economia e finanze (viola)
- 3 Popolazione e condizioni sociali (giallo)
- 4 Energia e industria (azzurro)
- 5 Agricoltura, foreste e pesca (verde)
- 6 Commercio estero (rosso)
- 7 Servizi e trasporti (arancione)
- 8 Diversi (marrone)

SERIE

- A Annuari
- B Tendenze congiunturali
- C Conti, indagini e statistiche
- D Studi e analisi
- E Metodi
- F Note rapide

DA Klassifikation af Eurostats publikationer

EMNE

- 1 Almene statistikker (mærkeblå)
- 2 Økonomi og finanser (violet)
- 3 Befolkning og sociale forhold (gul)
- 4 Energi og industri (blå)
- 5 Landbrug, skovbrug og fiskeri (grøn)
- 6 Udenrigshandel (rød)
- 7 Tjenesteydelser og transport (orange)
- 8 Diverse statistikker (brun)

SERIE

- A Årbøger
- B Konjunkturoversigter
- C Regnskaber, tællinger og statistikker
- D Undersøgelser og analyser
- E Metoder
- F Ekspresoversigter

EN Classification of Eurostat publications

THEME

- 1 General statistics (midnight blue)
- 2 Economy and finance (violet)
- 3 Population and social conditions (yellow)
- 4 Energy and industry (blue)
- 5 Agriculture, forestry and fisheries (green)
- 6 Foreign trade (red)
- 7 Services and transport (orange)
- 8 Miscellaneous (brown)

SERIES

- A Yearbooks
- B Short-term trends
- C Accounts, surveys and statistics
- D Studies and analyses
- E Methods
- F Rapid reports

NL Classificatie van de publicaties van Eurostat

ONDERWERP

- 1 Algemene statistiek (donkerblauw)
- 2 Economie en financiën (paars)
- 3 Bevolking en sociale voorwaarden (geel)
- 4 Energie en industrie (blauw)
- 5 Landbouw, bosbouw en visserij (groen)
- 6 Buitenlandse handel (rood)
- 7 Diensten en vervoer (oranje)
- 8 Diverse statistieken (bruin)

SERIE

- A Jaarboeken
- B Conjunctuur
- C Rekeningen, enquêtes en statistieken
- D Studies en analyses
- E Methoden
- F Spoedberichten

DE Gliederung der Veröffentlichungen des Eurostat

THEMENKREIS

- 1 Allgemeine Statistik (Dunkelblau)
- 2 Wirtschaft und Finanzen (Violett)
- 3 Bevölkerung und soziale Bedingungen (Gelb)
- 4 Energie und Industrie (Blau)
- 5 Land- und Forstwirtschaft, Fischerei (Grün)
- 6 Außenhandel (Rot)
- 7 Dienstleistungen und Verkehr (Orange)
- 8 Verschiedenes (Braun)

REIHE

- A Jahrbücher
- B Konjunktur
- C Konten, Erhebungen und Statistiken
- D Studien und Analysen
- E Methoden
- F Schnellberichte

FR Classification des publications de l'Eurostat

THÈME

- 1 Statistiques générales (bleu nuit)
- 2 Économie et finances (violet)
- 3 Population et conditions sociales (jaune)
- 4 Énergie et industrie (bleu)
- 5 Agriculture, sylviculture et pêche (vert)
- 6 Commerce extérieur (rouge)
- 7 Services et transports (orange)
- 8 Divers (brun)

SÉRIE

- A Annuaire
- B Conjoncture
- C Comptes, enquêtes et statistiques
- D Études et analyses
- E Méthodes
- F Statistiques rapides

PT Classificação das publicações do Eurostat

TEMA

- 1 Estatísticas gerais (azul escuro)
- 2 Economia e finanças (violeta)
- 3 População e condições sociais (amarelo)
- 4 Energia e indústria (azul)
- 5 Agricultura, silvicultura e pesca (verde)
- 6 Comércio externo (vermelho)
- 7 Serviços e transportes (laranja)
- 8 Diversos (castanho)

SÉRIE

- A Anuários
- B Conjuntura
- C Contas, inquéritos e estatísticas
- D Estudos e análises
- E Métodos
- F Estatísticas rápidas

Número de títulos por tema y serie □ Antal publikationer pr. emne og serie □ Anzahl der Veröffentlichungen pro Themenkreis und Reihe □ Αριθμός δημοσιεύσεων κατά θέμα και σειρά □ Number of publications per theme and series □ Nombre de publications par thème et série □ Numero di pubblicazioni per tema e serie □ Aantal publicaties naar onderwerp en serie □ Número de títulos por tema e série

	1	2	3	4	5	6	7	8	9
A	5	1	1	3	1	1	—	—	—
B	1	4	2	4	5	1	—	—	1
C	2	4	6	8	4	4	6	—	1
D	—	—	5	6	5	5	—	—	—
E	—	4	3	—	3	6	—	—	—
F	1	—	1	1	1	1	1	—	—

Comunidades Europeas — Comisión
Europæiske Fællesskaber — Kommissionen
Europäische Gemeinschaften — Kommission
Ευρωπαϊκές Κοινότητες — Επιτροπή
European Communities — Commission
Communautés européennes — Commission
Comunità europee — Commissione
Europese Gemeenschappen — Commissie
Comunidades Europeias — Comissão

Cuentas económicas de la agricultura y de la silvicultura
Sektorregnskaberne for Land- og Skovbrug
Land- und forstwirtschaftliche Gesamtrechnung
Οικονομικοί λογαριασμοί για τη γεωργία και τη δασοκομία
Economic accounts for agriculture and forestry
Comptes économiques de l'agriculture et de la sylviculture
Conti economici dell'agricoltura e della silvicoltura
Land- en bosbouwrekeningen
Contas económicas da agricultura e da silvicultura
1983 - 1988

Luxembourg: Office des publications officielles des Communautés européennes

1990 — 267 p. — 21,0 x 29,7 cm

Tema 5: Agricultura, silvicultura y pesca (cubierta verde)
Serie C: Cuentas, encuestas y estadísticas
Emne 5: Landbrug, skovbrug og fiskeri (grønt omslag)
Serie C: Regnskaber, tællinger og statistikker
Themenkreis 5: Land- und Forstwirtschaft, Fischerei (grüne Hefte)
Reihe C: Konten, Erhebungen und Statistiken
Θέμα 5: Γεωργία, δάση και αλιεία (πράσινο εξώφυλλο)
Σειρά Γ: Λογαριασμοί, έρευνες και στατιστικές
Theme 5: Agriculture, forestry and fisheries (green covers)
Series C: Accounts, surveys and statistics
Thème 5: Agriculture, sylviculture et pêche (couverture verte)
Série C: Comptes, enquêtes et statistiques
Tema 5: Agricultura, foreste e pesca (copertina verde)
Serie C: Conti, indagini e statistiche
Onderwerp 5: Landbouw, bosbouw en visserij (groene omslag)
Serie C: Rekeningen, enquêtes en statistieken
Tema 5: Agricultura, silvicultura e pesca (capa verde)
Série C: Inquéritos e estatísticas

ES/DA/DE/GR/EN/FR/IT/NL/PT

ISBN 92-826-1159-0

Kat./Cat.: CA-56-89-926-9A-C

Precio en Luxemburgo, IVA excluido ● Pris i Luxembourg
(moms ikke medregnet) ● Preis in Luxemburg (ohne MwSt.) ●
Τιμή στο Λουξεμβούργο, Χωρίς ΦΠΑ ● Price (excluding VAT) in Luxembourg ●
Prix au Luxembourg, TVA exclue ● Prezzo in Lussemburgo,
IVA esclusa ● Prijs in Luxemburg (exclusief BTW) ● Preço no Luxemburgo, IVA excluído

ECU 18

Esta publicación contiene los datos más recientes sobre las cuentas de la agricultura (nivel nacional y regional) y de la silvicultura (nivel nacional). La presente edición incluye unos cuadros por países que presentan series cronológicas relativas a la producción final, el consumo intermedio, el valor añadido y la formación de capital fijo por cada uno de los países miembros de la Comunidad en moneda nacional, en ecus y PPC en precios (y tipos de cambio) corrientes y en precios (y tipos de cambio) constantes. Los datos se refieren al período de 1983 a 1988.

Denne publikation indeholder de seneste tal vedrørende landbrugsregnskaber (nationalt og regionalt niveau) og skovbrugsregnskaber (nationalt niveau). Denne udgave indeholder tabeller, udarbejdet for hvert land med kronologiske rækker over medlemsstaternes og Fællesskabets endelige produktion, det intermedie forbrug, værditilvækst og faste investeringer udregnet i national valuta, i ecu og KKS, løbende priser (og vekselkurser) samt i faste priser (og vekselkurser). Tallene gælder tidsrummet 1983-1988.

Diese Veröffentlichung enthält die neuesten Angaben zur landwirtschaftlichen (nationale und regionale Ebene) und forstwirtschaftlichen (nationale Ebene) Gesamtrechnung. Diese Ausgabe umfaßt Ländertabellen mit Zeitreihen über Endproduktion, Vorleistungen, Wertschöpfung und Anlageinvestitionen für die Mitgliedstaaten und die Gemeinschaft in Landeswährung, in Ecu und KKS, in jeweiligen Preisen (und Wechselkursen) sowie in konstanten Preisen (und Wechselkursen). Die Angaben decken den Zeitraum von 1983 bis 1988 ab.

Η έκδοση αυτή περιέχει τα πλέον πρόσφατα δεδομένα σχετικά με τους γεωργικούς λογαριασμούς (εθνικό επίπεδο και επίπεδο περιφέρειας) και της δασοκομίας (εθνικό επίπεδο). Σ' αυτήν περιλαμβάνονται πίνακες κατά χώρα οι οποίοι παρουσιάζουν χρονολογικές σειρές της τελικής παραγωγής, της ενδιάμεσης κατανάλωσης, της προστιθέμενης αξίας και του σχηματισμού παγίου κεφαλαίου για καθεμία από τις χώρες μέλη και το σύνολο της Κοινότητας σε εθνικό νόμισμα, σε ENM και ΣΑΔ, σε τρέχουσες τιμές (και τιμές συναλλάγματος) καθώς και σε σταθερές τιμές (και τιμές συναλλάγματος). Τα δεδομένα αναφέρονται στην περίοδο 1983 ως 1988.

This publication contains the most recent data on economic accounts for agriculture (national and regional level) and for forestry (national level). This edition includes tables, showing time-series for final output, intermediate consumption, value-added and fixed capital formation, for each of the Member States and the Community, in national currencies, in ecus and PPS, at current prices (and exchange rates) and at constant prices (and exchange rates). The data relate to the period from 1983 to 1988.

Cette publication contient les données les plus récentes sur les comptes de l'agriculture (niveaux national et régional) et de la sylviculture (niveau national). Cette édition comporte des tableaux par pays présentant des séries chronologiques de la production finale, de la consommation intermédiaire, de la valeur ajoutée et de la formation de capital fixe pour chacun des pays membres et la Communauté, en monnaie nationale et en ECU et SPA, aux prix (et taux de change) courants ainsi qu'aux prix (et taux de change) constants. Les données portent sur la période de 1983 à 1988.

La pubblicazione contiene i dati più recenti relativi ai conti dell'agricoltura (livello nazionale e regionale) e della silvicoltura (livello nazionale). In questa edizione figurano delle tabelle per paese, che presentano le serie cronologiche relative alla produzione finale, ai consumi intermedi, al valore aggiunto e agli investimenti fissi, per i paesi membri e per la Comunità, in moneta nazionale, in ecu e SPA calcolati a prezzi (e tassi di cambio) correnti e costanti. I dati si riferiscono al periodo 1983-1988.

Deze publikatie bevat de jongste gegevens over de landbouwrekeningen (nationaal en regionaal niveau) en de bosbouwrekeningen (nationaal niveau). Deze uitgave omvat tabellen die per land chronologische reeksen geven van de eindproductie, het intermediair verbruik, de toegevoegde waarde en de vorming van vaste activa voor de Lid-Staten en de Gemeenschap in nationale valuta in ecu en KKS tegen lopende prijzen (en wisselkoersen). De gegevens slaan op de periode 1983-1988.

Esta publicação contém os dados mais recentes relativos às contas da agricultura (nível nacional e regional) e da silvicultura (nível nacional). Nesta edição figuram as tabelas por país, que apresentam séries cronológicas da produção final, do consumo intermédio, do valor acrescentado e da formação de capital fixo para cada um dos países membros da Comunidade em moeda nacional, em ecus e PPC, aos preços (e taxas de câmbio) correntes e constantes. Os dados são relativos ao período de 1983-1988.

Venta y suscripciones • Salg og abonnement • Verkauf und Abonnement • Πωλήσεις και συνδρομές
Sales and subscriptions • Vente et abonnements • Vendita e abbonamenti
Verkoop en abonnementen • Venda e assinaturas

BELGIQUE / BELGIË

Moniteur belge / Belgisch Staatsblad

Rue de Louvain 42 / Lauvenseweg 42
 1000 Bruxelles / 1000 Brussel
 Tél. (02) 512 00 26
 Fax 511 01 84
 CCP / Postrekening 000-2005502-27

Autres distributeurs / Overige verkooppunten

**Librairie européenne /
 Europese Boekhandel**

Avenue Albert Jonnart 50 /
 Albert Jonnartlaan 50
 1200 Bruxelles / 1200 Brussel
 Tél. (02) 734 02 81
 Fax 735 08 60

Jean De Lannoy

Avenue du Roi 202 / Koningslaan 202
 1060 Bruxelles / 1060 Brussel
 Tél. (02) 538 51 69
 Télex 63220 UNBOOK B

CREDOC

Rue de la Montagne 34 / Bergstraat 34
 Bte 11 / Bus 11
 1000 Bruxelles / 1000 Brussel

DANMARK

J. H. Schultz Information A/S

EF-Publikationer

Ottiliavej 18
 2500 Valby
 Tlf. 36 44 22 66
 Fax 36 44 01 41
 Girokonto 6 00 08 86

BR DEUTSCHLAND

Bundesanzeiger Verlag

Breite Straße
 Postfach 10 80 06
 5000 Köln 1
 Tel. (0221) 20 29-0
 Fernschreiber:
 ANZEIGER BONN 8 882 595
 Fax 20 29 278

GREECE

G.C. Eleftheroudakis SA

International Bookstore
 Nikis Street 4
 10563 Athens
 Tel. (01) 322 63 23
 Telex 219410 ELEF
 Fax 323 98 21

ESPAÑA

Boletín Oficial del Estado

Trafalgar, 27
 28010 Madrid
 Tel. (91) 446 60 00

Mundi-Prensa Libros, S.A.

Castelló, 37
 28001 Madrid
 Tel. (91) 431 33 99 (Libros)
 431 32 22 (Suscripciones)
 435 36 37 (Dirección)
 Télex 49370-MPLI-E
 Fax (91) 275 39 98

Sucursal:

Librería Internacional AEDOS

Consejo de Ciento, 391
 08009 Barcelona
 Tel. (93) 301 86 15
 Fax (93) 317 01 41

Generalitat de Catalunya:

Librería Rambla dels estudis

Rambla, 118 (Palau Moja)
 08002 Barcelona
 Tel. (93) 302 68 35
 302 64 62

FRANCE

**Journal officiel
 Service des publications
 des Communautés européennes**

26, rue Desaix
 75727 Paris Cedex 15
 Tél. (1) 40 58 75 00
 Fax (1) 40 58 75 74

IRELAND

Government Publications Sales Office

Sun Alliance House
 Molesworth Street
 Dublin 2
 Tel. 71 03 09

or by post

Government Stationery Office

EEC Section

6th floor
 Bishop Street
 Dublin 8
 Tel. 78 16 66
 Fax 78 06 45

ITALIA

Licosa Spa

Via Benedetto Fortini, 120/10
 Casella postale 552
 50125 Firenze
 Tel. (055) 64 54 15
 Fax 64 12 57
 Telex 570466 LICOSA I
 CCP 343 509

Subagenti:

Libreria scientifica Lucio de Blasio - AEIOU

Via Meravigli, 16
 20123 Milano
 Tel. (02) 80 76 79

Herder Editrice e Libreria

Piazza Montecitorio, 117-120
 00186 Roma
 Tel. (06) 679 46 28/679 53 04

Libreria giuridica

Via 12 Ottobre, 172/R
 16121 Genova
 Tel. (010) 59 56 93

GRAND-DUCHÉ DE LUXEMBOURG

Abonnements seulement
 Subscriptions only
 Nur für Abonnements

Messageries Paul Kraus

11, rue Christophe Plantin
 2339 Luxembourg
 Tél. 499 88 88
 Télex 2515
 CCP 49242-63

NEDERLAND

SDU uitgeverij

Christoffel Plantijnstraat 2
 Postbus 20014
 2500 EA 's-Gravenhage
 Tel. (070) 78 98 80 (bestellingen)
 Fax (070) 47 63 51

PORTUGAL

Imprensa Nacional

Casa da Moeda, EP
 Rua D. Francisco Manuel de Melo, 5
 1092 Lisboa Codex
 Tel. (01) 69 34 14

Distribuidora de Livros Bertrand, Ld.ª

Grupo Bertrand, SARL

Rua das Terras dos Vales, 4-A
 Apartado 37
 2700 Amadora Codex
 Tel. (01) 493 90 50 - 494 87 88
 Télex 15798 BERDIS
 Fax 491 02 55

UNITED KINGDOM

HMSO Books (PC 16)

HMSO Publications Centre
 51 Nine Elms Lane
 London SW8 5DR
 Tel. (01) 873 0909
 Fax GP3 873 8463

Sub-agent:

Alan Armstrong Ltd

2 Arkwright Road
 Reading, Berks RG2 0SQ
 Tel. (0734) 75 18 55
 Telex 849937 AAALTD G
 Fax (0734) 75 51 64

SCHWEIZ / SUISSE / SVIZZERA

OSEC

Stampfenbachstraße 85
 8035 Zürich
 Tel. (01) 365 51 51
 Fax (01) 365 52 21

ÖSTERREICH

**Manz'sche Verlags-
 und Universitätsbuchhandlung**

Kohlmarkt 16
 1014 Wien
 Tel. (0222) 531 61-0
 Telex 11 25 00 BOX A
 Fax (0222) 531 61-81

TÜRKIYE

Dünya süper veb ofset A.Ş.

Narlıbahçe Sokak No. 15
 Cağaloğlu
 İstanbul
 Tel. 512 01 90
 Telex 23822 DSVO-TR

UNITED STATES OF AMERICA

UNIPUB

4611-F Assembly Drive
 Lanham, MD 20706-4391
 Tel. Toll Free (800) 274 4888
 Fax (301) 459 0056
 Telex 7108260418

CANADA

Renouf Publishing Co., Ltd

61 Sparks Street
 Ottawa
 Ontario K1P 5R1
 Tel. Toll Free 1 (800) 267 41 64
 Ottawa Region (613) 238 89 85-6
 Telex 053-4936

JAPAN

Kinokuniya Company Ltd

17-7 Shinjuku 3-Chome
 Shiniuku-ku
 Tokyo 160-91
 Tel. (03) 354 01 31

Journal Department

PO Box 55 Chitose
 Tokyo 156
 Tel. (03) 439 01 24

SVERIGE

BTJ

Box 200
 22100 Lund
 Tel. (046) 18 00 00
 Fax (046) 18 01 25

**AUTRES PAYS
 OTHER COUNTRIES
 ANDERE LÄNDER**

**Office des publications officielles
 des Communautés européennes**

2, rue Mercier
 L-2985 Luxembourg
 Tél. 49 92 81
 Télex PUBOF LU 1324 b
 Fax 48 85 73
 CC bancaire BIL 8-109/6003/700

Precio en Luxemburgo, IVA excluido • Pris i Luxembourg (moms ikke medregnet)
Preis in Luxemburg (ohne MwSt.) • Τιμή στο Λουξεμβούργο, χωρίς ΦΠΑ • Price (excluding VAT) in Luxembourg
Prix au Luxembourg, TVA exclue • Prezzo in Lussemburgo, IVA esclusa
Prijs in Luxemburg (exclusief BTW) • Preço no Luxemburgo, IVA excluído

ECU 18



OFICINA DE PUBLICACIONES OFICIALES DE LAS COMUNIDADES EUROPEAS
KONTORET FOR DE EUROPÆISKE FÆLLESSKABERS OFFICIELLE PUBLIKATIONER
AMT FÜR AMTLICHE VERÖFFENTLICHUNGEN DER EUROPÄISCHEN GEMEINSCHAFTEN
ΥΠΗΡΕΣΙΑ ΕΠΙΣΗΜΩΝ ΕΚΔΟΣΕΩΝ ΤΩΝ ΕΥΡΩΠΑΙΚΩΝ ΚΟΙΝΟΤΗΤΩΝ
OFFICE FOR OFFICIAL PUBLICATIONS OF THE EUROPEAN COMMUNITIES
OFFICE DES PUBLICATIONS OFFICIELLES DES COMMUNAUTÉS EUROPÉENNES
UFFICIO DELLE PUBBLICAZIONI UFFICIALI DELLE COMUNITÀ EUROPEE
BUREAU VOOR OFFICIËLE PUBLIKATIES DER EUROPESE GEMEENSCHAPPEN
SERVIÇO DAS PUBLICAÇÕES OFICIAIS DAS COMUNIDADES EUROPEIAS

ISBN 92-826-1159-0

