

LAND- UND FORSTWIRTSCHAFTLICHE
GESAMTRECHNUNG
ECONOMIC ACCOUNTS
FOR AGRICULTURE AND FORESTRY
COMPTES ÉCONOMIQUES
DE L'AGRICULTURE ET DE LA SYLVICULTURE

1985-1990

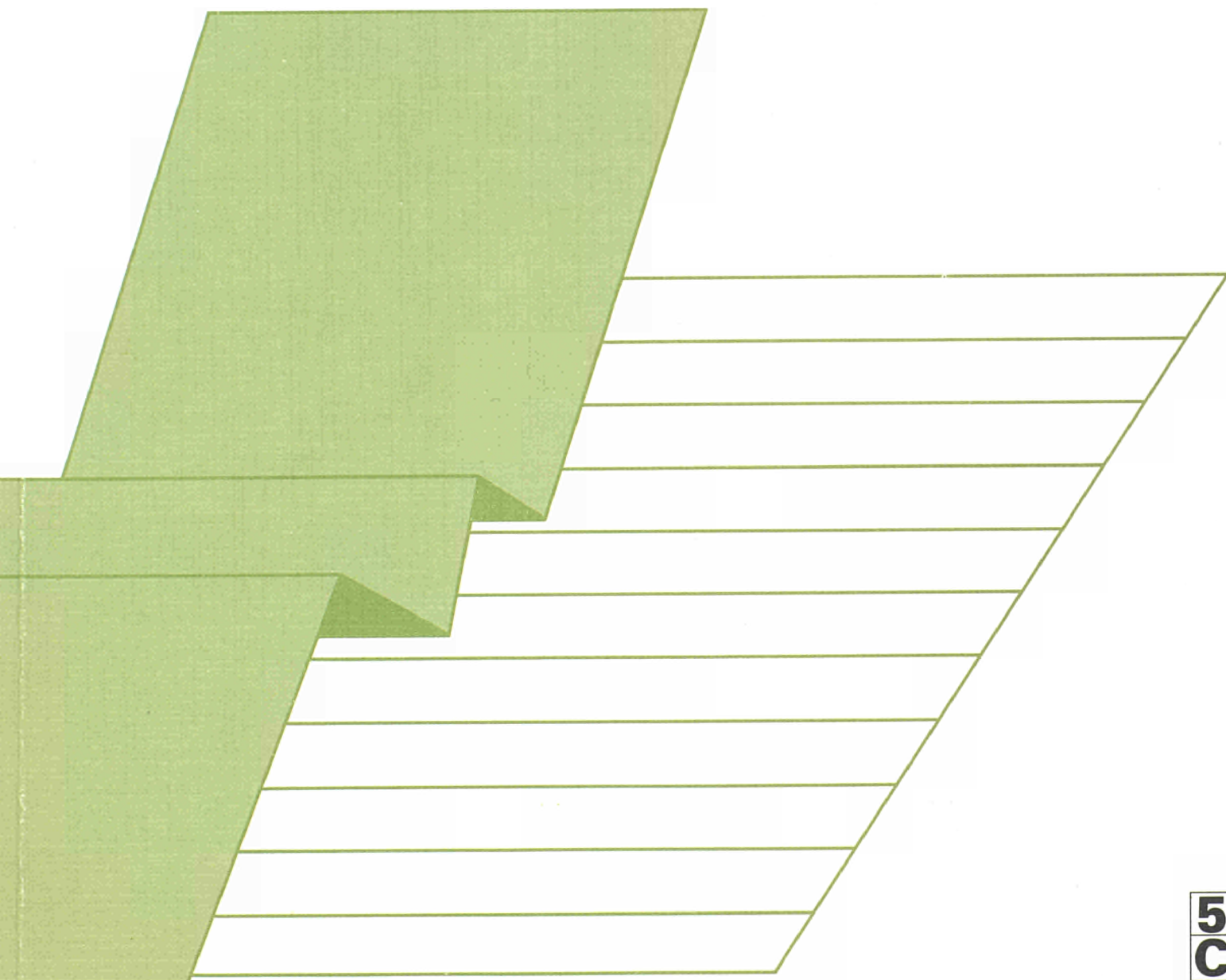



STATISTISCHES AMT DER EUROPÄISCHEN GEMEINSCHAFTEN
STATISTICAL OFFICE OF THE EUROPEAN COMMUNITIES
OFFICE STATISTIQUE DES COMMUNAUTÉS EUROPÉENNES

L-2920 Luxembourg — Tél. 43 01-1 — Télex: Comeur Lu 3423
B-1049 Bruxelles, bâtiment Berlaymont, rue de la Loi 200 (bureau de liaison) — Tél. 235 11 11

Eurostat hat die Aufgabe, den Informationsbedarf der Kommission und aller am Aufbau des Binnenmarktes Beteiligten mit Hilfe des europäischen statistischen Systems zu decken.

Um der Öffentlichkeit die große Menge an verfügbaren Daten zugänglich zu machen und Benutzern die Orientierung zu erleichtern, werden zwei Arten von Publikationen angeboten: Statistische Dokumente und Veröffentlichungen.

Statistische Dokumente sind für den Fachmann konzipiert und enthalten das ausführliche Datenmaterial: Bezugsdaten, bei denen die Konzepte allgemein bekannt, standardisiert und wissenschaftlich fundiert sind. Diese Daten werden in einer sehr tiefen Gliederung dargeboten. Die Statistischen Dokumente wenden sich an Fachleute, die in der Lage sind, selbständig die benötigten Daten aus der Fülle des dargebotenen Materials auszuwählen. Diese Daten sind in gedruckter Form und/oder auf Diskette, Magnetband, CD-ROM verfügbar. Statistische Dokumente unterscheiden sich auch optisch von anderen Veröffentlichungen durch den mit einer stilisierten Graphik versehenen weißen Einband.

Die zweite Publikationsart, die Veröffentlichungen, wenden sich an eine ganz bestimmte Zielgruppe, wie zum Beispiel an den Bildungsbereich oder an Entscheidungsträger in Politik und Verwaltung. Sie enthalten ausgewählte und auf die Bedürfnisse einer Zielgruppe abgestellte und kommentierte Informationen. Eurostat übernimmt hier also eine Art Beraterrolle.

Für einen breiteren Benutzerkreis gibt Eurostat Jahrbücher und periodische Veröffentlichungen heraus. Diese enthalten statistische Ergebnisse für eine erste Analyse sowie Hinweise auf weiteres Datenmaterial für vertiefende Untersuchungen. Diese Veröffentlichungen werden in gedruckter Form und in Datenbanken angeboten, die in Menütechnik zugänglich sind.

Um Benutzern die Datensuche zu erleichtern, hat Eurostat Themenkreise, d. h. eine Untergliederung nach Sachgebieten, eingeführt. Daneben sind sowohl die Statistischen Dokumente als auch die Veröffentlichungen in bestimmte Reihen, wie zum Beispiel „Jahrbücher“, „Konjunktur“, „Methoden“, untergliedert, um den Zugriff auf die statistischen Informationen zu erleichtern.

Y. Franchet
Generaldirektor

It is Eurostat's responsibility to use the European statistical system to meet the requirements of the Commission and all parties involved in the development of the single market.

To ensure that the vast quantity of accessible data is made widely available, and to help each user make proper use of this information, Eurostat has set up two main categories of document: statistical documents and publications.

The statistical document is aimed at specialists and provides the most complete sets of data: reference data where the methodology is well established, standardized, uniform and scientific. These data are presented in great detail. The statistical document is intended for experts who are capable of using their own means to seek out what they require. The information is provided on paper and/or on diskette, magnetic tape, CD-ROM. The white cover sheet bears a stylized motif which distinguishes the statistical document from other publications.

The publications proper tend to be compiled for a well-defined and targeted public, such as educational circles or political and administrative decision-makers. The information in these documents is selected, sorted and annotated to suit the target public. In this instance, therefore, Eurostat works in an advisory capacity.

Where the readership is wider and less well defined, Eurostat provides the information required for an initial analysis, such as yearbooks and periodicals which contain data permitting more in-depth studies. These publications are available on paper or in Videotext databases.

To help the user focus his research, Eurostat has created 'themes', i.e. a subject classification. The statistical documents and publications are listed by series: e.g. yearbooks, short-term trends or methodology in order to facilitate access to the statistical data.

Y. Franchet
Director-General

Pour établir, évaluer ou apprécier les différentes politiques communautaires, la Commission des Communautés européennes a besoin d'informations.

Eurostat a pour mission, à travers le système statistique européen, de répondre aux besoins de la Commission et de l'ensemble des personnes impliquées dans le développement du marché unique.

Pour mettre à la disposition de tous l'importante quantité de données accessibles et faire en sorte que chacun puisse s'orienter correctement dans cet ensemble, deux grandes catégories de documents ont été créées: les documents statistiques et les publications.

Le document statistique s'adresse aux spécialistes. Il fournit les données les plus complètes: données de référence où la méthodologie est bien connue, standardisée, normalisée et scientifique. Ces données sont présentées à un niveau très détaillé. Le document statistique est destiné aux experts capables de rechercher, par leurs propres moyens, les données requises. Les informations sont alors disponibles sur papier et/ou sur disquette, bande magnétique, CD-ROM. La couverture blanche ornée d'un graphisme stylisé démarque le document statistique des autres publications.

Les publications proprement dites peuvent, elles, être réalisées pour un public bien déterminé, ciblé, par exemple l'enseignement ou les décideurs politiques ou administratifs. Des informations sélectionnées, triées et commentées en fonction de ce public lui sont apportées. Eurostat joue, dès lors, le rôle de conseiller.

Dans le cas d'un public plus large, moins défini, Eurostat procure des éléments nécessaires à une première analyse, les annuaires et les périodiques, dans lesquels figurent les renseignements adéquats pour approfondir l'étude. Ces publications sont présentées sur papier ou dans des banques de données de type vidéotex.

Pour aider l'utilisateur à s'orienter dans ses recherches, Eurostat a créé les thèmes, c'est-à-dire une classification par sujet. Les documents statistiques et les publications sont répertoriés par série — par exemple, annuaire, conjoncture, méthodologie — afin de faciliter l'accès aux informations statistiques.

Y. Franchet
Directeur général

LAND- UND FORSTWIRTSCHAFTLICHE
GESAMTRECHNUNG

ECONOMIC ACCOUNTS
FOR AGRICULTURE AND FORESTRY

COMPTES ÉCONOMIQUES
DE L'AGRICULTURE ET DE LA SYLVICULTURE

1985-1990

Theme / Thème
Agriculture, forestry and fisheries / Agriculture, sylviculture et pêche
Series / Série
Accounts, surveys and statistics / Comptes, enquêtes et statistiques

5
C

Bibliographische Daten befinden sich am Ende der Veröffentlichung.
Cataloguing data can be found at the end of this publication.
Une fiche bibliographique figure à la fin de l'ouvrage.

Angaben für die Bundesrepublik Deutschland nach dem Gebietsstand
vor dem 3. Oktober 1990; sie schließen Berlin (West) ein.

Data for the Federal Republic of Germany, including West Berlin, as
constituted prior to 3 October 1990

Données pour la République fédérale d'Allemagne, dans sa situation
territoriale avant le 3 octobre 1990, Berlin-Ouest inclus

Manuskript abgeschlossen im April 1992

Manuscript completed in April 1992

Manuscrit terminé en avril 1992

Luxembourg: Office des publications officielles des Communautés européennes, 1992

ISBN 92-826-4241-0

© CECA-CEE-CEEA, Bruxelles • Luxembourg, 1992

Reproduction autorisée, sauf à des fins commerciales, moyennant indication de la source.

Printed in Belgium

Inhaltsverzeichnis

	<i>Seite</i>		<i>Seite</i>
Verwendete Zeichen und Abkürzungen	4	A.2 Produktion, Einkommensentstehung und Anlageinvestitionen in Landeswährung	
Vorbemerkungen	5	■ in jeweiligen Preisen	
Erläuterungen	6	■ in Preisen von 1985	
Glossar in neun Sprachen	21	A.2.1 Belgien	126-129
Schematische Darstellung der landwirtschaftlichen Endproduktion	28	A.2.2 Dänemark	130-133
Umrechnungskurse in ECU und KKS	29	A.2.3 Deutschland	134-137
A. LANDWIRTSCHAFTLICHE GESAMTRECHNUNG AUF NATIONALER EBENE	31	A.2.4 Griechenland	138-141
Schaubilder	33	A.2.5 Spanien	142-145
Tabellen	59	A.2.6 Frankreich	146-149
A.0 Vergleichstabellen		A.2.7 Irland	150-153
A.0.1 Endproduktion der Landwirtschaft	61	A.2.8 Italien	154-157
A.0.1.1 Pflanzliche Endproduktion	62	A.2.9 Luxemburg	158-161
A.0.1.2 Tierische Endproduktion	63	A.2.10 Niederlande	162-165
A.0.2 Vorleistungen	64	A.2.11 Portugal	166-169
A.0.3 Bruttowertschöpfung zu Marktpreisen	65	A.2.12 Vereinigtes Königreich	170-173
A.0.4 Subventionen	66	B. FORSTWIRTSCHAFTLICHE GESAMT-RECHNUNG AUF NATIONALER EBENE	
A.0.5 Produktionssteuern	66	B.1 Produktion, Einkommensentstehung und Anlageinvestitionen in ECU	
A.0.6 Nettowertschöpfung zu Faktorkosten	67	■ in jeweiligen Preisen und Wechselkursen	
A.0.7 Einkommen aus unselbständiger Arbeit	67	■ in Preisen und Wechselkursen von 1985	
A.0.8 Nettobetriebsüberschuss	68	B.1.1 Belgien	176-177
A.0.9 Nettoeinkommen aus landwirtschaftlicher Tätigkeit insgesamt	68	B.1.2 Dänemark	178-179
A.0.10 Nettoeinkommen aus landwirtschaftl. Tätigkeit der Familienarbeitskräfte	69	B.1.4 Griechenland	180-181
A.0.11 Bruttoanlageinvestitionen	69	B.1.5 Spanien	182-183
A.1 Produktion, Einkommensentstehung und Anlageinvestitionen in ECU		B.1.6 Frankreich	184-185
■ in jeweiligen Preisen und Wechselkursen		B.1.8 Italien	186-187
■ in Preisen und Wechselkursen von 1985		B.1.9 Luxemburg	188-189
A.1.0.0 EUR 12	70-73	B.1.11 Portugal	190-191
A.1.0.1 EUR 10	74-77	B.1.12 Vereinigtes Königreich	192-193
A.1.1 Belgien	78-81	B.2 Produktion, Einkommensentstehung und Anlageinvestitionen in Landeswährung	
A.1.2 Dänemark	82-85	■ in jeweiligen Preisen	
A.1.3 Deutschland	86-89	■ in Preisen von 1985	
A.1.4 Griechenland	90-93	B.2.1 Belgien	194-195
A.1.5 Spanien	94-97	B.2.2 Dänemark	196-197
A.1.6 Frankreich	98-101	B.2.4 Griechenland	198-199
A.1.7 Irland	102-105	B.2.5 Spanien	200-201
A.1.8 Italien	106-109	B.2.6 Frankreich	202-203
A.1.9 Luxemburg	110-113	B.2.8 Italien	204-205
A.1.10 Niederlande	114-117	B.2.9 Luxemburg	206-207
A.1.11 Portugal	118-121	B.2.11 Portugal	208-209
A.1.12 Vereinigtes Königreich	122-125	B.2.12 Vereinigtes Königreich	210-211
		C. LANDWIRTSCHAFTLICHE GESAMT-RECHNUNG AUF REGIONALER EBENE	
		C.0 Vergleichstabellen	
		C.0.1 Wertschöpfung und Nettobetriebsüberschuß (Mio ECU)	214-219
		C.0.2 Endproduktion und Vorleistungen (Mio ECU)	220-225
		C.0.3 Einkommen aus unselbständiger Arbeit, Pachten, Zinsen und Anlageinvestitionen (Mio ECU)	226-231

Verwendete Zeichen und Abkürzungen

0	Nichts oder weniger als die Hälfte der verwendeten Einheit
:	Kein Nachweis vorhanden
prov.	Vorläufige Angabe
EUR 12	Europäische Gemeinschaft
EUR 10	Europäische Gemeinschaft ohne Spanien und Portugal
Mio	Million
Mrd	Milliarde
PPS/SPA	Kaufkraftstandard (KKS)
ECU	Europäische Währungseinheit
BFR	Belgischer Franken
DKR	Dänische Krone
DM	Deutsche Mark
DR	Drachme
ESC	Escudo
FF	Französischer Franken
HFL	Holländischer Gulden
IRL	Irishes Pfund
LFR	Luxemburger Franken
LIT	Italienische Lira
PTA	Peseta
UKL	Pfund Sterling
Eurostat	Statistisches Amt der Europäischen Gemeinschaften

Vorbemerkungen

Mit dem vorliegenden Band setzt Eurostat die Reihe der jährlichen Veröffentlichungen über die Land- und Forstwirtschaftliche Gesamtrechnung fort. Die Berechnungen werden von den Statistischen Ämtern der Mitgliedstaaten nach einer gemeinsamen Methodik durchgeführt, die in der Veröffentlichung "Handbuch zur Landwirtschaftlichen und Forstwirtschaftlichen Gesamtrechnung" beschrieben ist.

Bei den Daten der Landwirtschaftlichen Gesamtrechnung auf gesamtstaatlicher Ebene sind zwei Tabellentypen zu unterscheiden:

- Übersichtstabellen für die Jahre 1983-1990, die einen Vergleich zwischen den wichtigsten Aggregaten der Gesamtrechnung auf nationaler Ebene ermöglichen; die Daten sind in ECU und in KKS ausgedrückt;
- detaillierte Tabellen nach Ländern für den Zeitraum 1985-1990 in Landeswährung und in ECU.

Die Daten der Forstwirtschaftlichen Gesamtrechnung sind in detaillierten Tabellen nach

Ländern für den Zeitraum 1985-1990 in Landeswährung und in ECU dargestellt.

Die vorliegende Veröffentlichung enthält erneut Daten der Regionalen Landwirtschaftlichen Gesamtrechnung. Übersichtstabellen für die Jahre 1984-1988 ermöglichen dabei einen Vergleich zwischen den wichtigsten Aggregaten dieser Gesamtrechnung auf regionaler Ebene. Die Daten sind in ECU ausgedrückt.

Die Tabellen sind in französischer und englischer Sprache beschriftet. Ein Glossar der wichtigsten Rubriken in allen Amtssprachen der Gemeinschaft ist beigelegt.

Eurostat dankt allen statistischen Dienststellen der Mitgliedstaaten für ihre stets konstruktive Mitarbeit und für ihre Bereitschaft, die mit der Erstellung der vorliegenden Tabellen verbundene Mühe auf sich zu nehmen.

Wie immer werden kritische Anmerkungen und Anregungen der Benutzer dieser Veröffentlichung dankbar entgegengenommen.

Erläuterungen

Tabelle Nr.	Position	
		EUR 10 und EUR 12
A.1.0		Summe der Länder für die Angaben vorliegen. Für weitere Anmerkungen vgl. Erläuterungen nach Ländern.
A.1.0	35 und 36	Da Daten für Spanien ab 1987 nicht vorliegen, sind die Gesamtdaten für EUR 12 nicht berechnet worden.
A.1.0	35.1 bis 35.11	Da Daten für Italien nicht vorliegen, sind die Gesamtdaten für EUR 10 und EUR 12 nicht berechnet worden.
		Belgien
A.1.1-A.2.1	13.6 und 16.4	Einschl. nicht auf die einzelnen Produkte verteilte Verkäufe von Produzenten, die nur gelegentlich vermarkten.
A.1.1-A.2.1	21.10	Einschl. Vorleistungen von Produzenten, die nur gelegentlich für den Markt erzeugen.
A.1.1-A.2.1	23	Einschliesslich MwSt.-Überausgleich.
B.1.1-B.2.1	12	
B.1.1-B.2.1	07 und 24.1	Nur Löhne für Erstaufforstungen.
		Dänemark
A.1.2-A.2.2	05.1	Einschl. sonstiger Handelsgewächse (seit 1987)
A.1.2-A.2.2	21.9	Einschl. pharmazeutischer Produkte und sonstiger Vorleistungen.
A.1.2-A.2.2	35	Ausser Anlageinvestitionen der Pelztierzucht und von Maschinenringen.
A.1.2-A.2.2	35.3	Einschl. Fahrzeugen.
A.1.2-A.2.2	35.5	Einschl. sonstiger Bauten.
		BR Deutschland
A.1.3-A.2.3	21.9	Einschl. pharmazeutischer Produkte.
A.1.3-A.2.3	21.10	Einschl. MwSt.-Unterausgleich.
A.1.3-A.2.3	23	Einschl. MwSt.-Überausgleich.
A.1.3-A.2.3	35.5	Einschl. sonstiger Bauten und Bodenverbesserungen.
B.1.3-B.2.3		Angaben ab 1985 nicht vrfügar.
		Griechenland
A.1.4-A.2.4	21	Die den Lohnarbeiten (Neuanpflanzungen) entsprechenden Vorleistungen sind nicht eingeschlossen.
A.1.4-A.2.4	21.5	Einschl. pharmazeutischer Produkte (vor 1986).
		Spanien
A.1.5-A.2.5	19	An Landwirte gezahlte Versicherungsleistungen abzüglich der gezahlten Versicherungsprämien.
A.1.5-A.2.5	27, 29, 31 und 32	Schätzungen für die Jahre 1987 bis 1990.
		Frankreich
A.1.6-A.2.6	13.6	Einschl. Futterpflanzen.
A.1.6-A.2.6	21.11	MwSt. auf Vorleistungen abzüglich abzugsfähiger MwSt. der nicht pauschalierenden Betriebe und abzüglich Pauschalerstattungen.
B.1.6-B.2.6	10.8	
A.1.6-A.2.6	35.5	Einschl. sonstiger Bauten.
B.1.6-B.2.6	24.5	
A.1.6-A.2.6	35.10	
B.1.6-B.2.6	24.8	MwSt. auf Bruttoablageinvestitionen abzüglich abzugsfähiger MwSt. der nicht pauschalierenden Betriebe.

Erläuterungen

Tabelle Nr.	Position	
		Irland
A.1.7-A.2.7	05.5	Einschl. Textilpflanzen und Hopfen.
A.1.7-A.2.7	13	Einschl. Torf aus den landwirtschaftlichen Betrieben.
A.1.7-A.2.7	13.6	Einschl. Futterpflanzen, Baumschulerzeugnissen, Blumen und Zierpflanzen sowie Saatgut.
		Italien
A.1.8-A.2.8	01 - 17	Ausschl. anderer Produktionssteuern als MwSt.
B.1.8-B.2.8	01 - 06	
A.1.8-A.2.8	19	Andere Produktionssteuern als MwSt.
B.1.8-B.2.8	08	
A.1.8-A.2.8	18	Nicht berechnet, da nicht ausreichende Daten über die Bruttoanlageinvestitionen zur Verfügung stehen.
B.1.8-B.2.8	07	
A.1.8-A.2.8	21.10	Einschl. Vieh und tierischer Erzeugnisse, Material und Kleinwerkzeug, Instandhaltung und Reparaturen.
B.1.8-B.2.8		Wirtschaftsjahre vom 1. April bis 31. März.
		Luxembourg
A.1.9-A.2.9	13.6	Einschl. Futterpflanzen, Baumschulerzeugnissen, Blumen und Zierpflanzen sowie Saatgut.
A.1.9-A.2.9	21.10	Einschl. Dienstleistungen.
A.1.9-A.2.9	23	Einschl. MwSt.-Überschuss.
		Niederlande
A.1.10-A.2.10	16.4	Einschl. Bauernkäse.
A.1.10-A.2.10	21.1	Nur Importe.
A.1.10-A.2.10	21.5	Einschl. pharmazeutischer Produkte.
		Portugal
A.1.11-A.2.11	05.5	Einschließlich Hopfen.
A.1.11-A.2.11	13.6	Einschl. Futterpflanzen sowie Blumen und Zierpflanzen.
A.1.11-A.2.11	21.2	Einschl. Saat- und Pflanzgut.
A.1.11-A.2.11	21.5	Einschl. Dünge- und Bodenverbesserungsmittel.
A.1.11-A.2.11	21.9	Einschl. pharmazeutischer Produkte.
A.1.11-A.2.11	35.5	Einschl. sonstiger Bauten.
		Vereinigtes Königreich
A.1.12-A.2.12	18	Einschl. selbsterstellter Bruttoanlageinvestitionen in Wirtschaftsgebäude und sonstige Bauten (auch bei den laufenden Ausgaben verbucht).
A.1.12-A.2.12	35.3	Einschl. Fahrzeugen.
A.1.12-A.2.12	35.5	Einschl. sonstiger Bauten und Bodenverbesserungen.
B.1.12-B.2.12		Alle Angaben beziehen sich lediglich auf Grossbritannien und nicht auf das Vereinigte Königreich, da entsprechende Zahlen für Nordirland nicht verfügbar sind.
B.1.12-B.2.12		Wirtschaftsjahre vom 1. April bis 31. März.

Table of contents

	<i>Page</i>		<i>Page</i>
Symbols and abbreviations used	10	A.2 Production, origin of income and fixed capital formation in national currencies	
Preliminary remarks	11	■ at current prices	
Explanatory notes	12	■ at 1985 prices	
Glossary in nine languages	21	A.2.1 Belgium	126-129
Diagrammatic presentation of final agricultural output	28	A.2.2 Denmark	130-133
Conversion rates in ECU and PPS	29	A.2.3 Germany	134-137
A. AGRICULTURAL ACCOUNTS (NATIONAL LEVEL)	31	A.2.4 Greece	138-141
Graphs	33	A.2.5 Spain	142-145
Tables	59	A.2.6 France	146-149
A.0 Comparative tables		A.2.7 Ireland	150-153
A.0.1 Final agricultural output	61	A.2.8 Italy	154-157
A.0.1.1 Final crop output	62	A.2.9 Luxembourg	158-161
A.0.1.2 Final animal output	63	A.2.10 Netherlands	162-165
A.0.2 Intermediate consumption	64	A.2.11 Portugal	166-169
A.0.3 Gross value-added at market prices	65	A.2.12 United Kingdom	170-173
A.0.4 Subsidies	66	B. FORESTRY ACCOUNTS (NATIONAL LEVEL)	
A.0.5 Taxes linked to production	66	B.1 Production, origin of income and fixed capital formation in ECU	
A.0.6 Net value-added at factor cost	67	■ at current prices and current exchange rates	
A.0.7 Compensation of employees	67	■ at 1985 prices and 1985 exchange rates	
A.0.8 Net operating surplus	68	B.1.1 Belgium	176-177
A.0.9 Net income from all agricultural activity	68	B.1.2 Denmark	178-179
A.0.10 Net income from family agricultural activity	69	B.1.4 Greece	180-181
A.0.11 Gross fixed capital formation	69	B.1.5 Spain	182-183
A.1 Production, origin of income and fixed capital formation in ECU		B.1.6 France	184-185
■ at current prices and current exchange rates		B.1.8 Italy	186-187
■ at 1985 prices and 1985 exchange rates		B.1.9 Luxembourg	188-189
A.1.0.0 EUR 12	70-73	B.1.11 Portugal	190-191
A.1.0.1 EUR 10	74-77	B.1.12 United Kingdom	192-193
A.1.1 Belgium	78-81	B.2 Production, origin of income and fixed capital formation in national currencies	
A.1.2 Denmark	82-85	■ at current prices	
A.1.3 Germany	86-89	■ at 1985 prices	
A.1.4 Greece	90-93	B.2.1 Belgium	194-195
A.1.5 Spain	94-97	B.2.2 Denmark	196-197
A.1.6 France	98-101	B.2.4 Greece	198-199
A.1.7 Ireland	102-105	B.2.5 Spain	200-201
A.1.8 Italy	106-109	B.2.6 France	202-203
A.1.9 Luxembourg	110-113	A.2.8 Italy	204-205
A.1.10 Netherlands	114-117	B.2.9 Luxembourg	206-207
A.1.11 Portugal	118-121	B.2.11 Portugal	208-209
A.1.12 United Kingdom	122-125	B.2.12 United Kingdom	210-211
		C. AGRICULTURAL ACCOUNTS (REGIONAL LEVEL)	
		C.0 Comparative tables	
		C.0.1 Value added and net operating surplus (Mio ECU)	214-219
		C.0.2 Final output and intermediate consumption (Mio ECU)	220-225
		C.0.3 Compensation of employees, rents and interest payments, fixed capital formation (Mio ECU)	226-231

Symbols and abbreviations used

0	Nil or figure less than half the unit used
:	No data available
prov.	Provisional data
EUR 12	European Community
EUR 10	European Community without Spain and Portugal
Mio	Million
Mrd	Thousand million
PPS/SPA	Purchasing power standard
ECU	European currency unit
BFR	Belgian franc
DKR	Danish crown
DM	German mark
DR	Greek drachma
ESC	Portuguese escudo
FF	French franc
HFL	Dutch guilder
IRL	Irish pound
LFR	Luxembourg franc
LIT	Italian lira
PTA	Spanish peseta
UKL	Pound sterling
Eurostat	Statistical Office of the European Communities

Preliminary remarks

This issue continues Eurostat's annual series of publications on the economic accounts for agriculture and forestry in the European Community. The accounts are prepared by the statistical services of the Member States in accordance with a common methodology, described in the publication 'Manual on economic accounts for agriculture and forestry'.

The figures relating to the agricultural accounts at national level are set out in two types of table:

- (i) summary tables for the years 1983 to 1990, giving a comparative picture of the main national accounts aggregates. The data are expressed in ECU and in PPS;
- (ii) detailed tables by country for the period 1985 to 1990, in national currencies and in ECU.

The forestry accounts are set out in detailed tables

by country for the period 1985 to 1990 in national currencies and in ECU.

This publication includes also agricultural accounts figures at regional level. Summary tables for 1984-1988 give a comparative picture of the main regional accounts aggregates. The figures are in ECU.

The tables are in French and English; a glossary of the main headings in all the official languages of the Community is included.

Eurostat would like to thank the national statistical services for their consistently constructive cooperation and for their efforts in compiling the tables.

As always, critical comments and suggestions from users will be welcomed.

Explanatory notes

Table No	Heading	
		EUR 10 and EUR 12
A.1.0		Total of countries for which data are available. For other remarks, see notes by country.
A.1.0	35 and 36	As data for Spain are not available since 1987, the totals for EUR 12 have not been calculated.
A.1.0	35.1 to 35.11	As data for Italy are not available, the totals for EUR 10 and EUR 12 have not been calculated.
		Belgium
A.1.1-A.2.1	13.6 and 16.4	Including unspecified occasional sales by producers.
A.1.1-A.2.1	21.10	Including intermediate consumption by producers who produce only occasionally for sale.
A.1.1-A.2.1	23	Including VAT over-compensation.
B.1.1-B.2.1	12	
B.1.1-B.2.1	07 and 24.1	Only wages for new afforestation.
		Denmark
A.1.2-A.2.2	05.1	Including other industrial crops (since 1987).
A.1.2-A.2.2	21.9	Including pharmaceutical products and other intermediate consumption.
A.1.2-A.2.2	35	Excluding fixed capital formation in fur-bearing animal breeding and agricultural machinery pools.
A.1.2-A.2.2	35.3	Including transport equipment.
A.1.2-A.2.2	35.5	Including other constructions.
		Germany
A.1.3-A.2.3	21.9	Including pharmaceutical products.
A.1.3-A.2.3	21.10	Including VAT under-compensation.
A.1.3-A.2.3	23	Including VAT over-compensation.
A.1.3-A.2.3	35.5	Including other constructions and soil improvements.
B.1.3-B.2.3		Data are not available since 1985.
		Greece
A.1.4-A.2.4	21	Excluding intermediate consumption corresponding to contract work (new plantations).
A.1.4-A.2.4	21.5	Including pharmaceutical products (before 1986).
		Spain
A.1.5-A.2.5	19	Insurance claims received by farmers, net of insurance premiums paid.
A.1.5-A.2.5	27, 29, 31 and 32	Estimates for years 1987 to 1990.
		France
A.1.6-A.2.6	13.6	Including fodder plants.
A.1.6-A.2.6	21.11	VAT on intermediate consumption less deductible VAT of non-flat-rate farmers and less flat-rate reimbursements.
B.1.6-B.2.6	10.8	
A.1.6-A.2.6	35.5	Including other constructions.
B.1.6-B.2.6	24.5	
A.1.6-A.2.6	35.10	VAT on gross fixed capital formation less deductible VAT of non-flat-rate farmers.
B.1.6-B.2.6	24.8	

Explanatory notes

Table No	Heading	
		Ireland
A.1.7-A.2.7	05.5	Including fibre plants and hops.
A.1.7-A.2.7	13	Including farmers' turf.
A.1.7-A.2.7	13.6	Including fodder plants, nursery plants, flowers and ornamental plants and seeds.
		Italy
A.1.8-A.2.8	01 to 17	Excluding taxes linked to production other than VAT.
B.1.8-B.2.8	01 to 06	
A.1.8-A.2.8	19	Taxes linked to production other than VAT.
B.1.8-B.2.8	08	
A.1.8-A.2.8	18	Not calculated owing to the absence of adequate data on gross fixed capital formation.
B.1.8-B.2.8	07	
A.1.8-A.2.8	21.10	Including livestock and animal products, material and small tools, maintenance and repairs.
B.1.8-B.2.8		Crop years from 1 April to 31 March.
		Luxembourg
A.1.9-A.2.9	13.6	Including fodder plants, nursery plants, flowers and ornamental plants and seeds.
A.1.9-A.2.9	21.10	Including services.
A.1.9-A.2.9	23	Including VAT over-compensation.
		Netherlands
A.1.10-A.2.10	16.4	Including farm cheese.
A.1.10-A.2.10	21.1	Imports only.
A.1.10-A.2.10	21.5	Including pharmaceutical products.
		Portugal
A.1.11-A.2.11	05.5	Including hops.
A.1.11-A.2.11	13.6	Including fodder plants, flowers and ornamental plants.
A.1.11-A.2.11	21.2	Including seeds and plants.
A.1.11-A.2.11	21.5	Including fertilizers and soil improvers.
A.1.11-A.2.11	21.9	Including pharmaceutical products.
A.1.11-A.2.11	35.5	Including other constructions.
		United Kingdom
A.1.12-A.2.12	18	Including own-account gross fixed capital formation in farm buildings and other constructions (considered also in current expenses).
A.1.12-A.2.12	35.3	Including transport equipment.
A.1.12-A.2.12	35.5	Including other constructions and soil improvements.
B.1.12-B.2.12		All the figures relate solely to Great Britain and not the United Kingdom, as adequate data for Northern Ireland are not available.
B.1.12-B.2.12		Crop years from 1 April to 31 March.

Table des matières

	<i>Page</i>		<i>Page</i>
Signes et abréviations employés	16	A.2	Production, formation de revenu et formation de capital fixe en monnaies nationales
Remarques préliminaires	17	■	aux prix courants
Notes explicatives	18	■	aux prix de 1985
Glossaire en neuf langues	21	A.2.1	Belgique 126-129
Présentation schématique de la production agricole finale	28	A.2.2	Danemark 130-133
Taux de conversion en ECU et en SPA	29	A.2.3	Allemagne 134-137
A. COMPTES DE L'AGRICULTURE AU NIVEAU NATIONAL	31	A.2.4	Grèce 138-141
Graphiques	33	A.2.5	Espagne 142-145
Tableaux	59	A.2.6	France 146-149
A.0 Tableaux comparatifs		A.2.7	Irlande 150-153
A.0.1 Production finale de l'agriculture	61	A.2.8	Italie 154-157
A.0.1.1 Production végétale finale	62	A.2.9	Luxembourg 158-161
A.0.1.2 Production animale finale	63	A.2.10	Pays-Bas 162-165
A.0.2 Consommation intermédiaire	64	A.2.11	Portugal 166-169
A.0.3 Valeur ajoutée brute aux prix du marché	65	A.2.12	Royaume-Uni 170-173
A.0.4 Subventions	66	B. COMPTES DE LA SYLVICULTURE AU NIVEAU NATIONAL	
A.0.5 Impôts liés à la production	66	B.1	Production, formation de revenu et formation de capital fixe en ECU
A.0.6 Valeur ajoutée nette au coût des facteurs	67	■	aux prix et taux de change courants
A.0.7 Rémunération des salariés	67	■	aux prix et taux de change de 1985
A.0.8 Excédent net d'exploitation	68	B.1.1	Belgique 176-177
A.0.9 Revenu net de l'activité agricole totale	68	B.1.2	Danemark 178-179
A.0.10 Revenu net de l'activité agricole familiale	69	B.1.4	Grèce 180-181
A.0.11 Formation brute de capital fixe	69	B.1.5	Espagne 182-183
A.1		B.1.6	France 184-185
Production, formation de revenu et formation de capital fixe en ECU		B.1.8	Italie 186-187
■		B.1.9	Luxembourg 188-189
aux prix et taux de change courants		B.1.11	Portugal 190-191
■		B.1.12	Royaume-Uni 192-193
aux prix et taux de change de 1985		B.2	Production, formation de revenu et formation de capital fixe en monnaies nationales
A.1.0.0 EUR 12	70-73	■	aux prix courants
A.1.0.1 EUR 10	74-77	■	aux prix de 1985
A.1.1 Belgique	78-81	B.2.1	Belgique 194-195
A.1.2 Danemark	82-85	B.2.2	Danemark 196-197
A.1.3 Allemagne	86-89	B.2.4	Grèce 198-199
A.1.4 Grèce	90-93	B.2.5	Espagne 200-201
A.1.5 Espagne	94-97	B.2.6	France 202-203
A.1.6 France	98-101	A.2.8	Italie 204-205
A.1.7 Irlande	102-105	B.2.9	Luxembourg 206-207
A.1.8 Italie	106-109	B.2.11	Portugal 208-209
A.1.9 Luxembourg	110-113	B.2.12	Royaume-Uni 210-211
A.1.10 Pays-Bas	114-117	C. COMPTES DE L'AGRICULTURE AU NIVEAU REGIONAL	
A.1.11 Portugal	118-121	C.0. Tableaux comparatifs	
A.1.12 Royaume-Uni	122-125	C.0.1	Valeur ajoutée et excédent net d'exploitation (Mio ECU) 214-219
		C.0.2	Production finale et consommation intermédiaire (Mio ECU) 220-225
		C.0.3	Rémunérations des salariés, fermages, intérêts et formation de capital fixe (Mio ECU) 226-231

Signes et	0	Néant ou donnée inférieure à la moitié de l'unité utilisée
abréviations employés	:	Donnée non disponible
	prov.	Donnée provisoire
	EUR 12	Communauté européenne
	EUR 10	Communauté européenne sans l'Espagne et le Portugal
	Mio	Million
	Mrd	Milliard
	PPS/SPA	Standard de pouvoir d'achat
	ECU	Unité monétaire européenne
	BFR	Franc belge
	DKR	Couronne danoise
	DM	Mark allemand
	DR	Drachme grecque
	ESC	Escudo portugais
	FF	Franc français
	HFL	Florin néerlandais
	IRL	Livre irlandaise
	LFR	Franc luxembourgeois
	LIT	Lire italienne
	PTA	Peseta espagnole
	UKL	Livre sterling
	Eurostat	Office statistique des Communautés Européennes

Remarques préliminaires

La présente publication fait suite à celles publiées chaque année par Eurostat sur les comptes économiques de l'agriculture et de la sylviculture de la Communauté européenne. Les comptes sont élaborés par les services statistiques des Etats membres suivant une méthodologie commune, décrite dans la publication «Manuel sur les comptes économiques pour l'agriculture et la sylviculture».

Les données relatives aux comptes de l'agriculture au niveau national sont présentées dans deux types de tableaux:

- des tableaux de synthèse des années 1983 à 1990 permettant d'avoir une vision comparative des principaux agrégats de la comptabilité nationale. Les données sont exprimées en ECU et en SPA;
- des tableaux détaillés par pays pour la période 1985 à 1990 en monnaie nationale et en ECU.

Les comptes de la sylviculture sont présentés dans

des tableaux détaillés par pays pour la période 1985 à 1990 en monnaie nationale et en ECU.

Dans cette publication figurent également des données des comptes économiques de l'agriculture au niveau régional. Des tableaux de synthèse des années 1984-1988 permettent d'avoir une vision comparative des principaux agrégats de la comptabilité régionale. Les données sont exprimées en ECU.

Les tableaux sont présentés en français et en anglais; un glossaire des principales rubriques pour l'ensemble des langues officielles de la Communauté est inclus.

Eurostat tient à remercier les services nationaux de statistiques de leur collaboration toujours constructive et des efforts qu'ils ont consentis pour permettre l'élaboration des présents tableaux.

Toutes les observations, critiques et suggestions de la part des utilisateurs de cette publication seront, comme toujours, les bienvenues.

Notes explicatives

Tableau n°	Poste	
		EUR 10 et EUR 12
A.1.0		Total des pays dont les données sont disponibles. Pour d'autres observations, voir notes par pays.
A.1.0	35 et 36	Les données sur l'Espagne n'étant plus disponibles depuis 1987, les totaux pour EUR 12 n'ont plus été calculés.
A.1.0	35.1 à 35.11	Les données pour l'Italie n'étant pas disponibles, les totaux pour EUR 12 et EUR 10 n'ont pas été calculés.
		Belgique
A.1.1-A.2.1	13.6 et 16.4	Y compris les ventes effectuées par les producteurs qui ne vendent qu'occasionnellement, non réparties par produits.
A.1.1-A.2.1	21.10	Y compris consommations intermédiaires des producteurs ne produisant qu'occasionnellement pour la vente.
A.1.1-A.2.1	23	Y compris surcompensation TVA.
B.1.1-B.2.1	12	
B.1.1-B.2.1	07 et 24.1	Uniquement rémunérations de la main-d'oeuvre pour boisements neufs.
		Danemark
A.1.2-A.2.2	05.1	Y compris autres plantes industrielles (depuis 1987).
A.1.2-A.2.2	21.9	Y compris produits pharmaceutiques et autres consommations intermédiaires.
A.1.2-A.2.2	35	A l'exclusion de la formation de capital fixe de l'élevage des animaux à fourrure et des pools d'utilisation de matériel agricole.
A.1.2-A.2.2	35.3	Y compris matériel de transport.
A.1.2-A.2.2	35.5	Y compris autres constructions.
		Allemagne
A.1.3-A.2.3	21.9	Y compris produits pharmaceutiques.
A.1.3-A.2.3	21.10	Y compris souscompensation TVA.
A.1.3-A.2.3	23	Y compris surcompensation TVA.
A.1.3-A.2.3	35.5	Y compris autres ouvrages et amélioration des terres.
B.1.3-B.2.3		Aucune donnée n'est disponible depuis 1985.
		Grèce
A.1.4-A.2.4	21	Les consommations intermédiaires correspondant aux travaux à façon (plantations nouvelles) ne sont pas comprises.
A.1.4-A.2.4	21.5	Y compris produits pharmaceutiques (avant 1986).
		Espagne
A.1.5-A.2.5	19	Indemnités d'assurance reçues par les agriculteurs, nettes des primes versées.
A.1.5-A.2.5	27, 29, 31 et 32	Estimations pour les années 1987 à 1990.
		France
A.1.6-A.2.6	13.6	Y compris plantes fourragères.
A.1.6-A.2.6	21.11	TVA sur consommations intermédiaires moins TVA déductible des exploitants non forfaitaires et moins remboursements forfaitaires.
B.1.6-B.2.6	10.8	
A.1.6-A.2.6	35.5	Y compris autres ouvrages.
B.1.6-B.2.6	24.5	
A.1.6-A.2.6	35.10	
B.1.6-B.2.6	24.8	TVA sur formation brute de capital fixe moins TVA déductible des exploitants non forfaitaires.

Notes explicatives

Tableau n°	Poste	
		Irlande
A.1.7-A.2.7	05.5	Y compris plantes textiles et houblon.
A.1.7-A.2.7	13	Y compris tourbe provenant des propriétés des exploitants agricoles.
A.1.7-A.2.7	13.6	Y compris plantes fourragères, plants de pépinières, fleurs et plantes ornementales et semences.
		Italie
A.1.8-A.2.8	01 à 17	Sans impôts liés à la production autres que TVA.
B.1.8-B.2.8	01 à 06	
A.1.8-A.2.8	19	Impôts liés à la production autres que TVA.
B.1.8-B.2.8	08	
A.1.8-A.2.8	18	Non calculé en raison de l'absence de données suffisantes sur la formation brute de capital fixe.
B.1.8-B.2.8	07	
A.1.8-A.2.8	21.10	Y compris bétail et produits animaux, matériel et petit outillage, entretien et réparation.
B.1.8-B.2.8		Années campagnes du 1er avril au 31 mars.
		Luxembourg
A.1.9-A.2.9	13.6	Y compris plantes fourragères, plants de pépinières, fleurs et plantes ornementales et semences.
A.1.9-A.2.9	21.10	Y compris les services.
A.1.9-A.2.9	23	Y compris surcompensation TVA.
		Pays-Bas
A.1.10-A.2.10	16.4	Y compris fromage de ferme.
A.1.10-A.2.10	21.1	Importations seules.
A.1.10-A.2.10	21.5	Y compris produits pharmaceutiques.
		Portugal
A.1.11-A.2.11	05.5	Y compris houblon.
A.1.11-A.2.11	13.6	Y compris plantes fourragères et fleurs et plantes ornementales.
A.1.11-A.2.11	21.2	Y compris semences et plants.
A.1.11-A.2.11	21.5	Y compris engrais et amendements.
A.1.11-A.2.11	21.9	Y compris produits pharmaceutiques.
A.1.11-A.2.11	35.5	Y compris autres ouvrages.
		Royaume-Uni
A.1.12-A.2.12	18	Y compris la formation brute de capital fixe pour compte propre en bâtiments et autres ouvrages (comptée aussi dans les dépenses courantes).
A.1.12-A.2.12	35.3	Y compris matériel de transport.
A.1.12-A.2.12	35.5	Y compris autres ouvrages et amélioration des terres.
B.1.12-B.2.12		Toutes les données se rapportent uniquement à la Grande-Bretagne, et non au Royaume-Uni, des chiffres adéquats pour l'Irlande du Nord n'étant pas disponibles.
B.1.12-B.2.12		Années de campagne du 1er avril au 31 mars.

Glosario
Glosar
Glossar
Γλωσσάρι
Glossary
Glossaire
Glossario
Woordenlijst
Glossário

	Español	Dansk	Deutsch	Ελληνικά
01	Cereales, excluido el arroz	Korn, undtagen ris	Getreide ohne Reis	Δημητριακά χωρίς το ρύζι
01.1	Trigo y escanda	Hvede og spelt	Weizen und Spelz	Σιτάρι και όλυρα
01.2	Centeno y morcajo o tranquillón	Rug og vinterblandsæd	Roggen und Wintermenggetreide	Σίκαλη και σμιγός
01.3	Cebada	Byg	Gerste	Κριθάρι
01.4	Avena y cereales de verano	Havre og vårkornsblanding	Hafer und Sommermenggetreide	Βρώμη και μείγμα
01.5	Maiz en grano	Kernemajs	Körnermais	Αραβόσιτος δημητριακών
01.6	Otros	Andre varer	Sonstiges	Άλλα
02	Arroz con cáscara	Uafskallet ris	Rohreis	Ρύζι
03	Legumbres	Tørrede bælgfrugter	Hülsenfrüchte	Ξηρά λαχανικά
04	Plantas escardadas	Rod- og knoldfrugter	Hackfrüchte	Βολβοί
04.1	Patatas	Kartofler	Kartoffeln	Πατάτες
04.2	Remolacha azucarera	Sukkerroer	Zuckerrüben	Ζαχαρότευτλα
04.3	Otras	Andre varer	Sonstige	Άλλα
05	Plantas industriales	Industriplanter	Handelsgewächse	Βιομηχανικά φυτά
05.1	Semillas y frutos oleaginosos	Græsagtige olieholdige planter	Ølsaaten	Ελαιώδη φυτά και σπόροι
05.2	Plantas textiles	Tekstilplanter	Textilpflanzen	Υφαντουργικά φυτά
05.3	Tabaco	Tobak	Tabak	Καπνά
05.4	Lúpulo	Humle	Hopfen	Λυκίσκος
05.5	Otras	Andre varer	Sonstige	Άλλα
06	Verduras frescas	Friske grønsager	Frischgemüse	Νωπά λαχανικά
07	Frutas frescas	Friske frugter	Frischobst	Νωπά φρούτα
08	Agrios	Citrusfrugter	Zitrusfrüchte	Εσπεριδοειδή
09	Uvas	Druer	Weintrauben	Σταφύλια
10	Mosto de uva y vino	Druemost og vin	Traubenmost und Wein	Μούστος και κρασί
11	Aceitunas de mesa	Oliven til spisebrug	Tafeloliven	Επιτραπέζιες ελιές
12	Aceite de oliva	Olivenolie	Olivenöl	Ελαιόλαδο
13	Otros productos vegetales	Andre vegetabiliske produkter	Sonstige pflanzliche Erzeugnisse	Άλλα φυτικά προϊόντα
13.1	Plantas forrajeras	Foderplanter	Futterpflanzen	Φυτά για ζωοτροφές
13.2	Plantas de vivero	Planteskoleprodukter	Baumschulerzeugnisse	Φυτά φυτωρίου
13.3	Materias para ser prensadas	Flettemateriale	Korb- u. Flechtmaterialien	Πλεκτικές ύλες
13.4	Flores y plantas ornamentales	Blomster og prydeplanter	Blumen und Zierpflanzen	Άνθη και διακοσμητικά φυτά
13.5	Semillas	Plantefrø	Såmereien	Σπόροι
13.6	Otras	Andre	Andere	Άλλα
14	Producción vegetal final	Samlet vegetabilisk produktion	Pflanzliche Endproduktion	Τελική φυτική παραγωγή
15	Animales	Dyr	Tiere	Ζώα
15.1	Ganado bovino (incluida la ternera)	Hornkvæg (inkl. kalve)	Rinder (einschließlich Kälbern)	Βοοειδή (περιλαμβανομένων και των μοσχαριών)
15.2	Cerdos	Svin	Schweine	Χοίροι
15.3	Caballos	Heste, æsler, mulæsler og muldyr	Einhufer	Ίπποειδή
15.4	Ovino y caprino	Får og geder	Schafe und Ziegen	Αιγοπρόβατα
15.5	Aves	Fjerkræ	Geflügel	Πουλερικά
15.6	Otros	Andre varer	Sonstige	Άλλα

GLOSSARY · GLOSSAIRE · GLOSSARIO · WOORDENLIJST · GLOSSÁRIO

English	Français	Italiano	Nederlands	Português
Cereals excluding rice	Céréales sans riz	Cereali, escluso il riso	Granen (uitgezonderd rijst)	Cereais excluindo arroz
Wheat and spelt	Blé et épeautre	Frumento e spelta	Tarwe en spelt	Trigo e espeltos
Rye and maslin	Seigle et méteil	Segala e frumento segalato	Rogge en mengkoren	Centeio e mistura de trigo e centeio
Barley	Orge	Orzo	Gerst	Cevada
Oats and summer cereal mixtures	Avoine et céréales d'été	Avena e miscuglio di cereali estivi	Haver en mengsels van zomergranen	Aveia e cereais de verão
Maize (grain)	Maïs (grain)	Mais da granella	Korrelmaïs	Milho
Other	Autres	Altri	Overige	Outros
Rice	Riz	Riso greggio (risone)	Rijst	Arroz
Pulses	Légumes secs	Leguminose	Peulvruchten	Legumes secos
Root crops	Plantes sarclées	Piante sarchiate	Hakvruchten	Plantas sachadas
Potatoes	Pommes de terre	Patate	Aardappelen	Batatas
Sugarbeet	Betteraves sucrières	Barbabetole da zucchero	Suikerbieten	Beterraba sacarina
Other	Autres	Altre	Overige	Outros
Industrial crops	Plantes industrielles	Piante industriali	Handelsgewassen	Plantas industriais
Oil seeds and oleaginous fruit	Graines et fruits oléagineux	Semi e frutti oleosi	Oliehoudende zaden en vruchten	Sementes e frutos oleaginosos
Fibre plants	Plantes textiles	Piante tessili	Vezelgewassen	Plantas têxteis
Tobacco	Tabac	Tabacco	Tabak	Tabaco
Hops	Houblon	Luppolo	Hop	Lúpulo
Other	Autres	Altre	Overige	Outros
Fresh vegetables	Légumes frais	Ortaggi	Verse groenten	Produtos horticolas frescos
Fresh fruit	Fruits frais	Frutta fresca	Vers fruit	Fruta fresca
Citrus fruit	Agrumes	Agrumi	Citrusvruchten	Citrinos
Grapes	Raisins	Uva	Druiven	Uvas
Grape must and wine	Moût de raisins et vin	Mosto di uva e vino	Druivemost en wijn	Mosto de uvas e vinho
Table olives	Olives de table	Olive da tavola	Tafelolijven	Azeitonas de mesa
Olive oil	Huile d'olive	Olio d'oliva	Olijfolie	Azeite
Other crop products	Autres produits végétaux	Altri prodotti vegetali	Overige plantaardige produktie	Outros produtos vegetais
Fodder plants	Plantes fourragères	Piante foraggere	Voedergewassen	Plantas forrageiras
Nursery plants	Plants de pépinières	Piante da vivai	Boomkwekerijgewassen	Plantas de viveiros
Materials for plaiting	Matières à tresser	Materie da intreccio	Materiaal voor vlechtwerk	Materiais para trançar
Flowers and ornamental plants	Fleurs et plantes ornamentales	Fiori e piante ornamentali	Bloemen en sierplanten	Flores e plantas ornamentais
Seeds	Semences	Sementi	Zaden	Sementes
Other	Autres	Altri	Overige	Outros
Final crop output	Production végétale finale	Produzione vegetale finale	Plantaardige eindproductie	Produção vegetal final
Animals	Animaux	Animali	Dieren	Animais
Cattle (including calves)	Bovins (y compris veaux)	Bovini (compresi vitelli)	Runderen (inclusief kalveren)	Gado bovino (incluindo vitelos)
Pigs	Porcs	Suini	Varkens	Gado suíno
Equines	Équidés	Equini	Eenhoevigen	Gado cavalari
Sheep and goats	Ovins et caprins	Ovini e caprini	Schapen en geiten	Gado ovino e caprino
Poultry	Volailles	Pollame	Pluimvee	Aves de capoeira
Other	Autres	Altri	Overige	Outros

	Español	Dansk	Deutsch	Ελληνικά
16	Productos animales	Animalske produkter	Tierische Erzeugnisse	Ζωικά προϊόντα
16.1	Leche	Mælk	Milch	Γάλα
16.2	Huevos	Æg	Eier	Αυγά
16.3	Lana	Uld	Wolle	Μαλλί
16.4	Otros	Andre varer	Sonstige	Άλλα
17	Producción animal final	Samlet animalsk produktion	Tierische Endproduktion	Τελική ζωική παραγωγή
18	Trabajos agrícolas a destajo	Lønarbejde	Lohnarbeiten	Γεωργικές εργασίες
19	Ajuste	Korrektion	Berichtigung	Αναπροσαρμογή
20	Producción final de la agricultura	Landbrugets samlede produktionsværdi	Endproduktion der Landwirtschaft	Τελική γεωργική παραγωγή
21	Consumo intermedio total	Samlede udgifter til rå- og hjælpestoffer samt tjenesteydelser	Vorleistungen insgesamt	Συνολική ενδιάμεση κατανάλωση
21.1	Semillas y plantas	Plantefrø og unge planter	Saat- und Pflanzgut	Σπόροι και φυτώρια
21.2	Ganado y productos animales	Kvæg og animalske produkter	Vieh und tierische Erzeugnisse	Ζωικό κεφάλαιο και ζωικά προϊόντα
21.3	Energía; lubricantes	Energi; smøremidler	Energie; Schmierstoffe	Ενέργεια* λιπαντικά
21.4	Fertilizantes y materiales de mejora	Gødning og jordforbedringsmidler	Dünge- und Bodenverbesserungsmittel	Λιπάσματα και βελτιωτικά
21.5	Productos para Protección de cultivos	Midler til plantebeskyttelse og skadedyrsbekæmpelse	Pflanzenbehandlungs- und Schädlingsbekämpfungsmittel	Προϊόντα για την προστασία των καλλιεργειών
21.6	Productos farmacéuticos	Farmaceutiske produkter	Pharmazeutische Produkte	Φαρμακευτικά προϊόντα
21.7	Alimentos de los animales	Foder	Futtermittel	Ζωοτροφές
21.8	Material y pequeñas herramientas, mantenimiento y reparación	Materiel og mindre redskaber; vedligeholdelse og reparation	Material und Kleinwerkzeug; Instandhaltung und Reparatur	Εξοπλισμός και εργαλεία* συντήρηση και επιδιόρθωση
21.9	Servicios	Tjenesteydelser	Dienstleistungen	Υπηρεσίες
21.10	Otros	Andet	Sonstige	Άλλα
21.11	Subcompensación IVA	Underkompensation moms	MwSt.-Unterausgleich	Υποαντιστάθμιση ΦΠΑ
21.12	Ajuste	Korrektion	Berichtigung	Αναπροσαρμογή
22	Valor añadido bruto a los precios de mercado	Bruttoværditilvækst i markedspriser	Bruttowertschöpfung zu Marktpreisen	Ακαθάριστη προστιθέμενη αξία σε αγοραίες τιμές
23	Subvenciones	Subsidier	Subventionen	Επιδότησεις
24	Impuestos ligados a la producción, excluido el IVA	Produktionsafgifter, undtagen moms	Produktionssteuern mit Ausnahme der MwSt.	Φόροι που συνδέονται με την παραγωγή εκτός του ΦΠΑ
25	Sobrecompensación IVA	Overkompensation moms	MwSt.-Überausgleich	Υπεραντιστάθμιση ΦΠΑ
26	Valor añadido bruto al coste de los factores	Bruttoværditilvækst i faktorpriser	Bruttowertschöpfung zu Faktorkosten	Ακαθάριστη προστιθέμενη αξία στο κόστος των συντελεστών

GLOSSARY · GLOSSAIRE · GLOSSARIO · WOORDENLIJST · GLOSSÁRIO

English	Français	Italiano	Nederlands	Português
Animal products	Produits animaux	Prodotti zootecnici	Dierlijke produkten	Produtos de origem animal
Milk	Lait	Latte	Melk	Leite
Eggs	Œufs	Uova	Eieren	Ovos
Wool	Laine	Lana	Wol	Lã
Other	Autres	Altri	Overige	Outros
Final animal output	Production animale finale	Produzione animale finale	Dierlijke eindproductie	Produção animal final
Contract work	Travaux agricoles à façon	Lavori agricoli per conto terzi	Loonwerk	Trabalhos à tarefa
Adjustment	Ajustement	Correzione	Correctie	Ajustamentos
Final agricultural output	Production finale de l'agriculture	Produzione finale dell'agricoltura	Eindproductie van de landbouw	Produção agrícola final
Total intermediate consumption	Consommation intermédiaire totale	Totale dei consumi intermedi	Totaal intermediair verbruik	Consumo intermédio
Seeds and plants	Semences et plants	Sementi e piantine	Zaaï- en pootgoed	Sementes e plantas
Livestock and animal products	Bétail et produits animaux	Bestiame e prodotti zootecnici	Vee en dierlijke produkten	Gado e produtos animais
Energy; lubricants	Énergie; lubrifiants	Energia; lubrificanti	Energie; smeermiddelen	Energia; lubrificantes
Fertilizers and soil improvers	Engrais et amendements	Concimi e ammendamenti	Meststoffen en grondverbeterende produkten	Adubos e produtos de beneficiação de terras
Plant protection products	Produits de protection des cultures	Prodotti per la protezione delle colture	Gewasbeschermingsmiddelen	Produtos de protecção de culturas
Pharmaceutical products	Produits pharmaceutiques	Prodotti farmaceutici	Farmaceutische produkten	Produtos farmacêuticos
Feedingstuffs	Aliments pour animaux	Mangimi	Veevoeder	Alimentos para animais
Material and small tools, maintenance and repairs	Matériel et petit outillage; entretien et réparation	Materiale e piccoli attrezzi; manutenzione e riparazioni	Materiaal en gereedschap; onderhoud en reparatie	Material e pequenas ferramentas; manutenção e reparação
Services	Services	Servizi	Diensten	Serviços
Other	Autres	Altri	Overige	Outros
VAT under compensation	Sous-compensation TVA	Sottocompensazione IVA	Ondercompensatie BTW	Subcompensação IVA
Adjustment	Ajustement	Correzione	Correctie	Ajustamento
Gross value-added at market prices	Valeur ajoutée brute aux prix du marché	Valore aggiunto ai prezzi di mercato	Bruto toegevoegde waarde tegen marktprijzen	Valor acrescentado bruto a preços do mercado
Subsidies	Subventions	Contributi alla produzione	Subsidies	Subsídios
Taxes linked to production excluding VAT	Impôts liés à la production, à l'exclusion de la TVA	Imposte indirette sulla produzione, esclusa l'IVA	Belastingen in verband met de productie, uitgezonderd BTW	Impostos ligados à produção excluindo IVA
VAT over-compensation	Surcompensation TVA	Sovraccompensazione IVA	Overcompensatie BTW	Sobrecompensação IVA
Gross value-added at factor cost	Valeur ajoutée brute au coût des facteurs	Valore aggiunto a costo dei fattori	Bruto toegevoegde waarde tegen factor-kosten	Valor acrescentado bruto ao custo dos factores

GLOSARIO · GLOSAR · GLOSSAR · ΓΛΩΣΣΑΠΙ

	Español	Dansk	Deutsch	Ελληνικά
27 27.1	Amortizaciones Equipo	Afskrivninger Maskiner og inventar	Abschreibungen Ausrüstungen	Αποσβέσεις Εξοπλισμός
27.2 28	Construcciones Valor añadido neto al coste de los factores	Avlsbygninger mv. Nettoværditilvækst i faktorpriser	Bauten Nettowertschöpfung zu Faktorkosten	Κτίρια Καθαρή προστιθέμενη αξία στο κόστος των συντελεστών
29	Remuneración de los trabajadores	Udgifter til lønmodtagere	Einkommen aus unselbständiger Arbeit	Αμοιβή των μισθωτών
30	Excedente neto de explotación	Nettodriftoverskud	Nettobetriebsüberschuß	Καθαρό πλεόνασμα εκμετάλλευσης
31	Rentas y otras prestaciones en metálico o en especie	Forpagtningsafgifter og øvrige penge- og naturalydelse	Pachten und sonstige Geld- und Naturalleistungen	Μισθώσεις και άλλες υπηρεσίες σε χρήμα και είδος
32	Intereses	Renter	Zinsen	Τόκοι
33	Beneficio neto de la actividad agrícola total	Landbrugets nettoindtægt i alt	Nettoeinkommen aus landwirtschaftlicher Tätigkeit aller in der Landwirtschaft Beschäftigten	Καθαρό εισόδημα από τη συνολική γεωργική δραστηριότητα
34	Beneficio neto de la actividad agrícola familiar	Landbrugets nettoindtægt (familiebrug)	Nettoeinkommen aus landwirtschaftlicher Tätigkeit der Familienarbeitskräfte	Καθαρό εισόδημα από τη γεωργική οικογενειακή δραστηριότητα
35	Formación bruta de capital fijo (excluido IVA deducible)	Faste bruttoinvesteringer (ekskl. fradragberettiget moms)	Bruttoanlageinvestitionen (ausschl. abzugsfähiger MwSt.)	Ακαθάριστος σχηματισμός παγίου κεφαλαίου (εκτός εκπεστέου ΦΠΑ)
35.1	Nuevas plantaciones	Nyplantninger	Neuanpflanzungen	Νέες φυτεύσεις
35.2	Ganado	Kvæg	Vieh	Ζωικό κεφάλαιο
35.3	Máquinas y otros bienes de equipo	Maskiner og andet udstyr	Maschinen und sonstige Ausrüstungsgüter	Μηχανήματα και λοιπός εξοπλισμός
35.4	Material de transporte	Transportmateriel	Fahrzeuge	Μεταφορικά μέσα
35.5	Edificios de explotación	Avlsbygninger	Wirtschaftsgebäude	Κτίρια της εκμετάλλευσης
36.6	Otras construcciones, con la excepción de la Mejora de tierras	Andre anlægsarbejder, undtagen jordforbedring	Sonstige Bauten mit Ausnahme der Bodenverbesserungen	Άλλα έργα εκτός της βελτίωσης των γαιών
35.7	Mejora de tierras	Jordforbedring	Bodenverbesserungen	Βελτίωση των γαιών
35.8	Adquisiciones netas de bienes existentes reproducibles de capital fijo	Nettoerhvervelse af eksisterende reproducerbare faste kapitalgoder	Nettoerwerb von reproduzierbaren vorhandenen Anlagegütern	Καθαρές κτήσεις υπαρχόντων αναπαραγώγιμων αγαθών παγίου κεφαλαίου
35.9	Otros	Andet	Sonstige	Άλλα
35.10	Subcompensación IVA	Underkompensation moms	MwSt.-Unterausgleich	Υποαντιστάθμιση ΦΠΑ
35.11	Ajuste	Korrektion	Berichtigung	Αναπροσαρμογή
36	Formación neta de capital fijo (excluido IVA deducible)	Faste nettoinvesteringer (ekskl. fradragberettiget moms)	Nettoanlageinvestitionen (ausschl. abzugsfähiger MwSt.)	Καθαρός σχηματισμός παγίου κεφαλαίου (εκτός εκπεστέου ΦΠΑ)
37	Amortizaciones	Afskrivninger	Abschreibungen	Αποσβέσεις

GLOSSARY · GLOSSAIRE · GLOSSARIO · WOORDENLIJST · GLOSSÁRIO

English	Français	Italiano	Nederlands	Português
Depreciation Equipment	Amortissements Équipement	Ammortamenti Attrezzature	Afschrijvingen Uitrustingsstukken	Amortizações Equipamento
Construction Net value-added at factor cost	Constructions Valeur ajoutée nette au coût des facteurs	Fabbricati Prodotto netto al costo dei fattori	Gebouwen Netto toegevoegde waarde tegen factor- kosten	Construções Valor acrescentado líquido ao custo dos factores
Compensation of employees	Rémunération des salariés	Redditi da lavoro dipendente	Lonen	Remuneração de assalariados
Net operating surplus	Excédent net d'exploitation	Risultato netto di gestione	Netto-exploitatie- overschot	Excedente líquido de exploração
Rent and other payments in cash or in kind	Fermages et autres prestations en espèces et en nature	Affitti e altre presta- zioni in denaro ed in natura	Pachten en overige inkomsten in geld en natura	Rendas e outros pagamentos em di- nheiro ou em espécie
Interest Net income from agri- cultural activity of total labour	Intérêts Revenu net de l'activité agricole totale	Interessi Reddito netto dell'at- tività agricola totale	Interest Netto-inkomsten uit landbouw, totaal	Juros Rendimento líquido da actividade agrícola total
Net income from agri- cultural activity of family labour	Revenu net de l'activité agricole familiale	Reddito netto dell'at- tività agricola fami- liare	Netto-inkomsten uit landbouw, gezin	Rendimento líquido da actividade agrícola familiar
Gross fixed capital formation (excluding deductible VAT)	Formation brute de capital fixe (hors TVA déductible)	Investimenti fissi lordi (esclusa l'IVA deducibile)	Bruto-investeringen in vaste activa (uitge- zonderd aftrekbare BTW)	Formação bruta de capital fixo (excluindo IVA deduzível)
New plantations	Plantations nouvelles	Nuove piantagioni	Nieuwe aanplan- tingen	Novas plantações
Livestock Machinery and other equipment	Bétail Machines et autres biens d'équipement	Bestiame Macchinari ed altri beni di equipaggia- mento	Vee Machines en ove- rige uitrustings- stukken	Gado Maquinaria e outro equipamento
Transport equip- ment Farm buildings	Matériel de transport Bâtiments d'exploitation	Mezzi di trasporto	Vervoermiddelen	Material de trans- porte
Other construc- tions with the exception of soil improvements	Autres ouvrages, à l'exception de l'amélioration des terres	Fabbricati agricoli	Bedrijfsgebouwen	Edifícios de explo- ração agrícola
Soil improvements	Amélioration des terres	Altre costruzioni, escluse le migliorie fondiarie	Overige gebouwen, met uitzondering van grondverbete- ring	Outras cons- truções com excepção de beneficiação de terras
Net purchases of existing reprodu- cible fixed capital goods	Acquisitions nettes de biens existants reproductibles de capital fixe	Migliorie fondiarie	Grondverbetering	Beneficiação de terras
Other VAT under compensation Adjustment	Autres Sous-compensa- tion TVA Ajustement	Acquisti netti di beni d'investi- mento usati riproducibili	Netto-aankopen van reproduceer- bare bestaande vaste activa	Aquisições líquidas de bens existentes repro- duzíveis de capital fixo
Net fixed capital for- mation (excluding deductible VAT)	Formation nette de capital fixe (hors TVA déductible)	Altri Sottocompensa- zione IVA Correzioni	Overige Ondercompen- satie BTW Correctie	Outros Subcompen- sação IVA Ajustamento
Depreciation	Amortissements	Investimenti fissi netti (esclusa l'IVA deducibile)	Netto-investeringen in vaste activa (uitge- zonderd aftrekbare BTW)	Formação líquida de capital fixo (excluindo IVA deduzível)
		Ammortamenti	Afschrijvingen	Amortizações

DIAGRAMMATIC PRESENTATION
OF FINAL AGRICULTURAL OUTPUT

PRÉSENTATION SCHEMATIQUE
DE LA PRODUCTION AGRICOLE FINALE

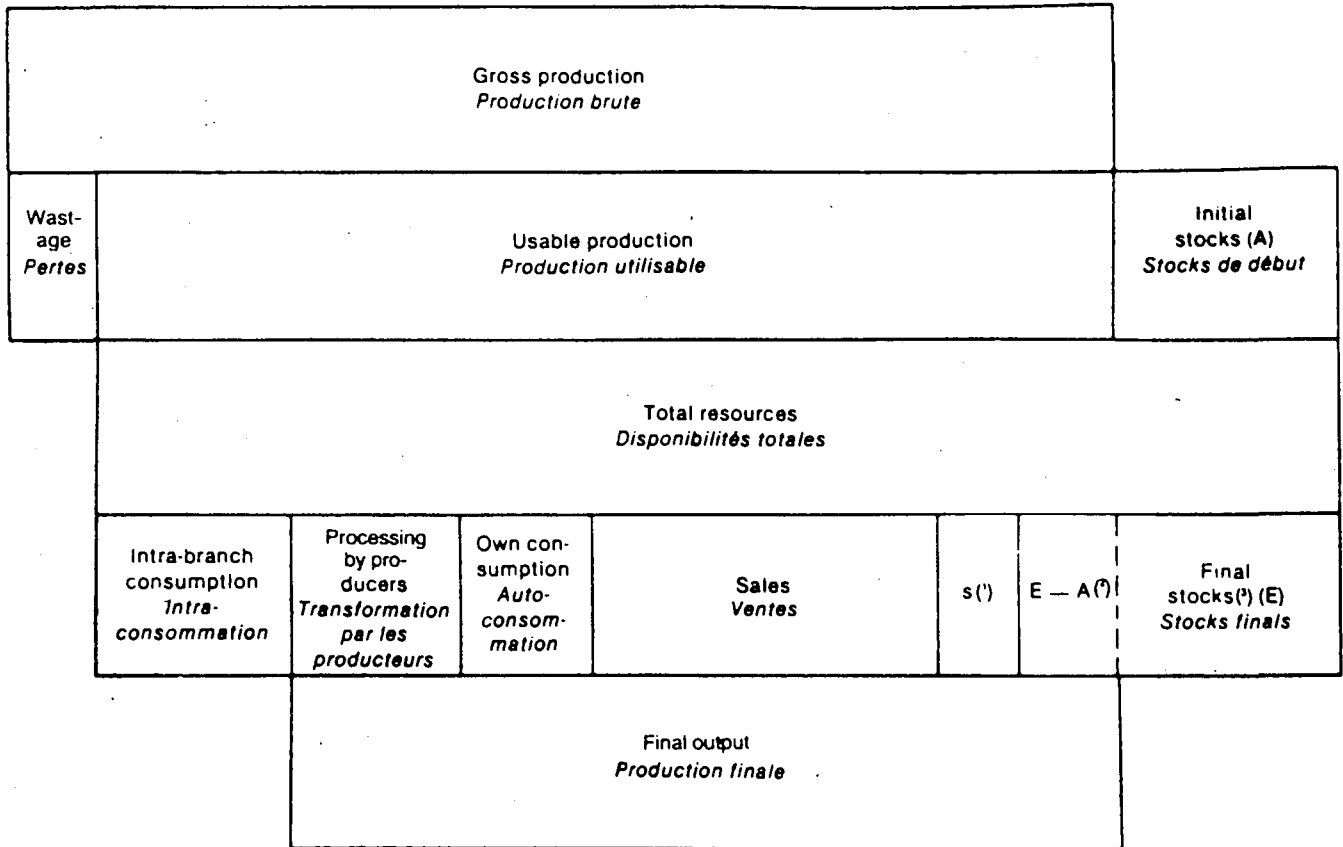

(1) Own-account produced fixed capital goods.

(2) E minus A = stock change.

(3) In the above diagram it is assumed that final stocks are greater than initial stocks.

(1) Constructions pour compte propre.

(2) E moins A = variations des stocks.

(3) Dans le schéma ci-dessous, il est supposé que les stocks finals sont plus grands que les stocks de début.

TAUX DE CONVERSION / CONVERSION RATES / UMRECHNUNGSKURS

E. C. U.

	1973	1974	1975	1976	1977	1978	1979	1980	1981	1982	1983	1984	1985	1986	1987	1988	1989	1990
BFR	47.80083	46.39935	45.56892	43.16541	40.88260	40.06102	40.16508	40.59789	41.29457	44.71147	45.43796	45.44196	44.91359	43.79779	43.03920	43.42839	43.38055	42.42519
DKR	7.41598	7.25927	7.12266	6.76177	6.85567	7.01946	7.20911	7.82736	7.92255	8.15686	8.13188	8.14647	8.01876	7.93565	7.88413	7.95152	8.04928	7.85644
DM	3.27644	3.08352	3.04939	2.81545	2.64831	2.55607	2.51087	2.52421	2.51390	2.37598	2.27052	2.23811	2.22632	2.12818	2.07159	2.07439	2.07015	2.05211
DR	36.95187	35.78098	39.99408	40.88420	42.03528	46.78294	50.77374	59.32280	61.62407	65.34180	78.08829	88.34026	105.73890	137.42460	156.22030	167.57550	178.84040	201.41200
PTA	71.81143	68.82323	71.15866	74.73933	86.84711	97.42934	91.96646	99.70168	102.67560	107.55760	127.50260	126.56930	129.16440	137.45630	142.19150	137.60070	130.40570	129.31560
FF	5.46775	5.73387	5.31923	5.34486	5.60607	5.73983	5.82945	5.86895	6.03992	6.43117	6.77078	6.87165	6.79502	6.79976	6.92848	7.03643	7.02387	6.91416
IRL	0.50232	0.50980	0.56003	0.62158	0.65370	0.66389	0.66948	0.67600	0.69102	0.68961	0.71496	0.72594	0.71517	0.73353	0.77544	0.77567	0.77682	0.76777
LIT	716.460	775.743	809.545	930.149	1006.784	1080.216	1138.497	1189.205	1263.180	1323.778	1349.924	1381.381	1447.987	1461.874	1494.707	1537.333	1510.468	1521.941
LFR	47.80083	46.39935	45.56892	43.16541	40.88260	40.06102	40.16508	40.59789	41.29457	44.71147	45.43796	45.44196	44.91359	43.79779	43.03920	43.42839	43.38055	42.42519
HFL	3.42853	3.20224	3.13490	2.95515	2.80010	2.75409	2.74863	2.76027	2.77510	2.61390	2.53720	2.52334	2.51101	2.40089	2.33428	2.33479	2.33526	2.31214
ESC	30.26683	30.25264	31.49783	33.61961	43.59055	55.86067	67.04164	69.55208	68.49466	78.00653	98.68857	115.68000	130.25140	147.08840	162.58100	170.05920	173.41310	181.10760
UKL	0.50232	0.50980	0.56003	0.62158	0.65370	0.66391	0.64639	0.59849	0.55311	0.56045	0.58701	0.59063	0.58898	0.67154	0.70468	0.66443	0.67330	0.71386

SPA / PPS / KKS

	1973	1974	1975	1976	1977	1978	1979	1980	1981	1982	1983	1984	1985	1986	1987	1988	1989	1990
BFR	71.66197	71.24797	69.56798	67.04797	64.40097	60.91197	57.49397	52.88597	49.93698	48.37798	47.10298	46.38997	46.44598	45.60997	44.78198	43.47498	43.38098	42.41797
DKR	12.68000	12.66100	12.40000	12.12200	11.85100	11.79500	11.46200	10.99500	10.91600	10.92000	10.83600	10.71700	10.55000	10.44400	10.50900	10.51100	10.44600	10.14700
DM	5.21500	4.92700	4.54200	4.21700	3.90800	3.69200	3.46400	3.22100	3.02400	2.85700	2.72500	2.60400	2.51100	2.45700	2.40600	2.33700	2.28600	2.24300
DR	44.01898	47.00798	46.00897	47.56497	48.00798	49.12297	52.63597	54.90598	59.30397	67.12097	73.70798	82.99298	92.14697	102.53700	112.58100	124.46100	133.65500	151.36600
PTA	65.60498	67.35997	68.50897	71.52899	78.72798	86.01997	90.98598	92.07797	92.99698	95.74597	98.51997	102.31500	104.79700	110.12900	112.01800	113.23800	115.45500	117.65000
FF	7.90000	7.83200	7.71200	7.66800	7.46300	7.44300	7.40700	7.32900	7.36100	7.46000	7.53900	7.57100	7.56000	7.54000	7.46500	7.37700	7.27300	7.11300
IRL	0.64600	0.60500	0.63300	0.68700	0.69500	0.69600	0.71400	0.72600	0.76900	0.80200	0.81800	0.81500	0.80900	0.81600	0.80500	0.79400	0.79200	0.74200
LIT	778.654	823.761	836.337	886.949	939.994	971.262	1011.440	1076.307	1155.582	1225.637	1300.352	1358.195	1395.080	1424.910	1451.450	1480.907	1496.044	1526.323
LFR	64.88698	63.24797	61.73598	61.16898	57.67598	55.09497	52.69397	50.70697	49.20798	48.76198	48.83798	48.69098	46.90898	45.26898	44.92798	43.90898	43.32597	42.67697
HFL	4.88400	4.70800	4.51900	4.41200	4.20500	4.01700	3.77000	3.53100	3.35800	3.22200	3.02700	2.88600	2.77300	2.63800	2.52500	2.46100	2.38200	2.32700
ESC	25.91597	27.14497	27.82498	25.88498	32.08798	35.56598	38.36497	41.11296	43.60997	47.62097	54.70297	63.84297	73.33496	83.64098	89.39697	95.46898	102.75400	111.51300
UKL	0.52200	0.53000	0.58700	0.60600	0.61700	0.62200	0.64300	0.68100	0.68400	0.66600	0.64600	0.63200	0.63100	0.61800	0.62400	0.63600	0.64700	0.65600

**LANDWIRTSCHAFTLICHE GESAMTRECHNUNG
AUF NATIONALER EBENE**

**ECONOMIC ACCOUNTS FOR AGRICULTURE
AT NATIONAL LEVEL**

**COMPTES ECONOMIQUES DE L'AGRICULTURE
AU NIVEAU NATIONAL**

1985 - 1990

Schaubilder

Graphs

Graphiques

Titel der Schaubilder

Schaubild 1

Anteil der Bruttowertschöpfung zu Marktpreisen der Landwirtschaft am Bruttoinlandsprodukt zu Marktpreisen

Schaubild 2-14

Preisschere (terms of trade)¹⁾
Vorleistungsproduktivität²⁾

In Preisen und Wechselkursen von 1985 (Mrd ECU)
Pflanzliche Endproduktion
Tierische Endproduktion
Endproduktion der Landwirtschaft
Vorleistungen
Bruttowertschöpfung zu Marktpreisen

Schaubild 15-17

Preisschere (terms of trade)¹⁾
Vorleistungsproduktivität²⁾

Schaubild 18

Endproduktion der Landwirtschaft in der EG (in ECU)
Pflanzliche Endproduktion
Tierische Endproduktion
Endproduktion der Landwirtschaft

Schaubild 19-23

Pflanzliche Endproduktion
Tierische Endproduktion
Endproduktion der Landwirtschaft
Vorleistungen
Bruttowertschöpfung zu Marktpreisen

1) Impliziter Preisindex der Endproduktion dividiert durch den impliziten Preisindex der Vorleistungen.

2) Index des Volumens der Endproduktion dividiert durch den Index des Volumens der Vorleistungen

Titles of figures

Figure 1

Agricultural gross value-added at market prices as a percentage of gross domestic product at market prices

Figures 2-14

Price scissors (terms of trade)¹⁾
Productivity of intermediate consumption²⁾
At 1985 prices and 1985 exchange rates (Mrd ECU)
Final crop output
Final animal output
Final agricultural output
Intermediate consumption
Gross value-added at market prices

Figures 15-17

Price scissors (terms of trade)¹⁾
Productivity of intermediate consumption²⁾

Figure 18

Final agricultural output in the EC in ECU
Final crop output
Final animal output
Final agricultural output

Figures 19-23

Final crop output
Final animal output
Final agricultural output
Intermediate consumption
Gross value-added at market prices

1) Implicit index of prices of final output divided by the implicit index of prices of intermediate consumption

2) Index of volume of final output divided by the index of volume of intermediate consumption

1. Part de la valeur ajoutée brute aux prix du marché de l'agriculture dans le produit intérieur brut aux prix du marché

1990

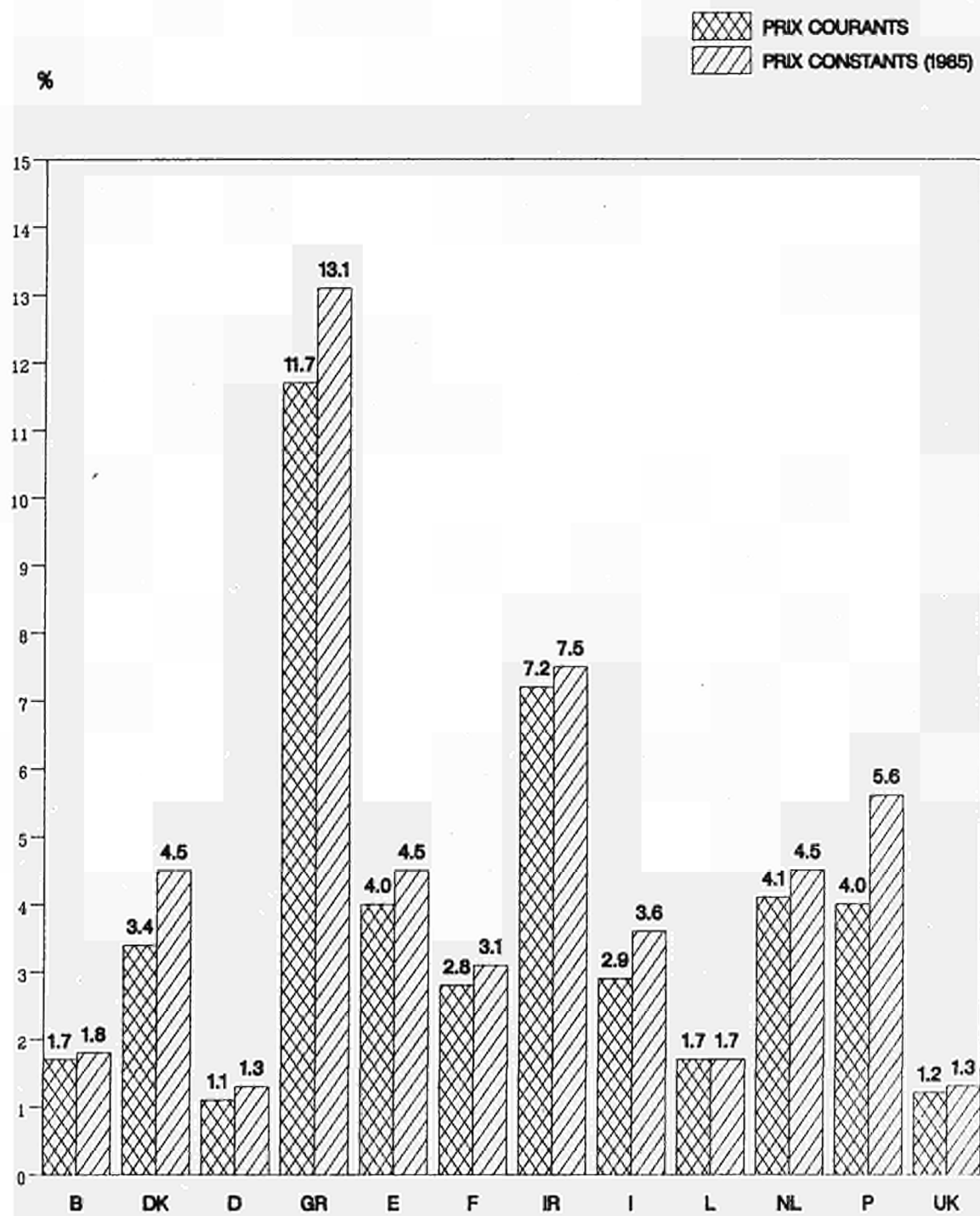

2. EUR 12

Aux prix et taux de change de 1985

Ciseau des prix

Productivité des consommations intermédiaires

Production végétale finale

Production animale finale

Production finale de l'agriculture

Consommation intermédiaire

Valeur ajoutée brute aux prix du marché

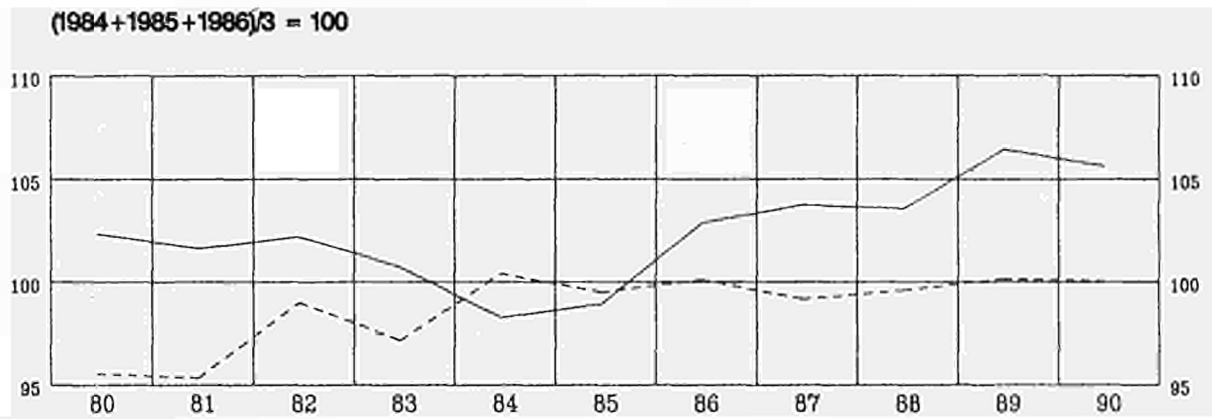

MRD ECU

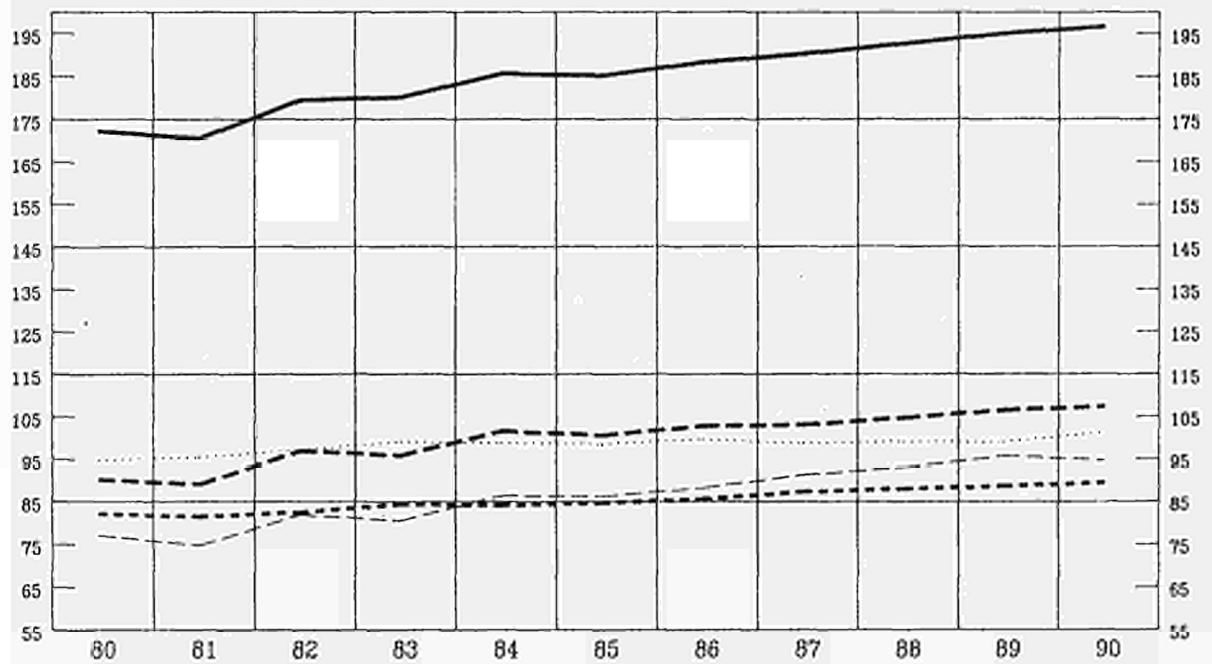

3. BELGIE – BELGIQUE

Aux prix et taux de change de 1985

Production végétale finale
 Production animale finale
 Production finale de l'agriculture
 Consommation intermédiaire
 Valeur ajoutée brute aux prix du marché

MRD ECU

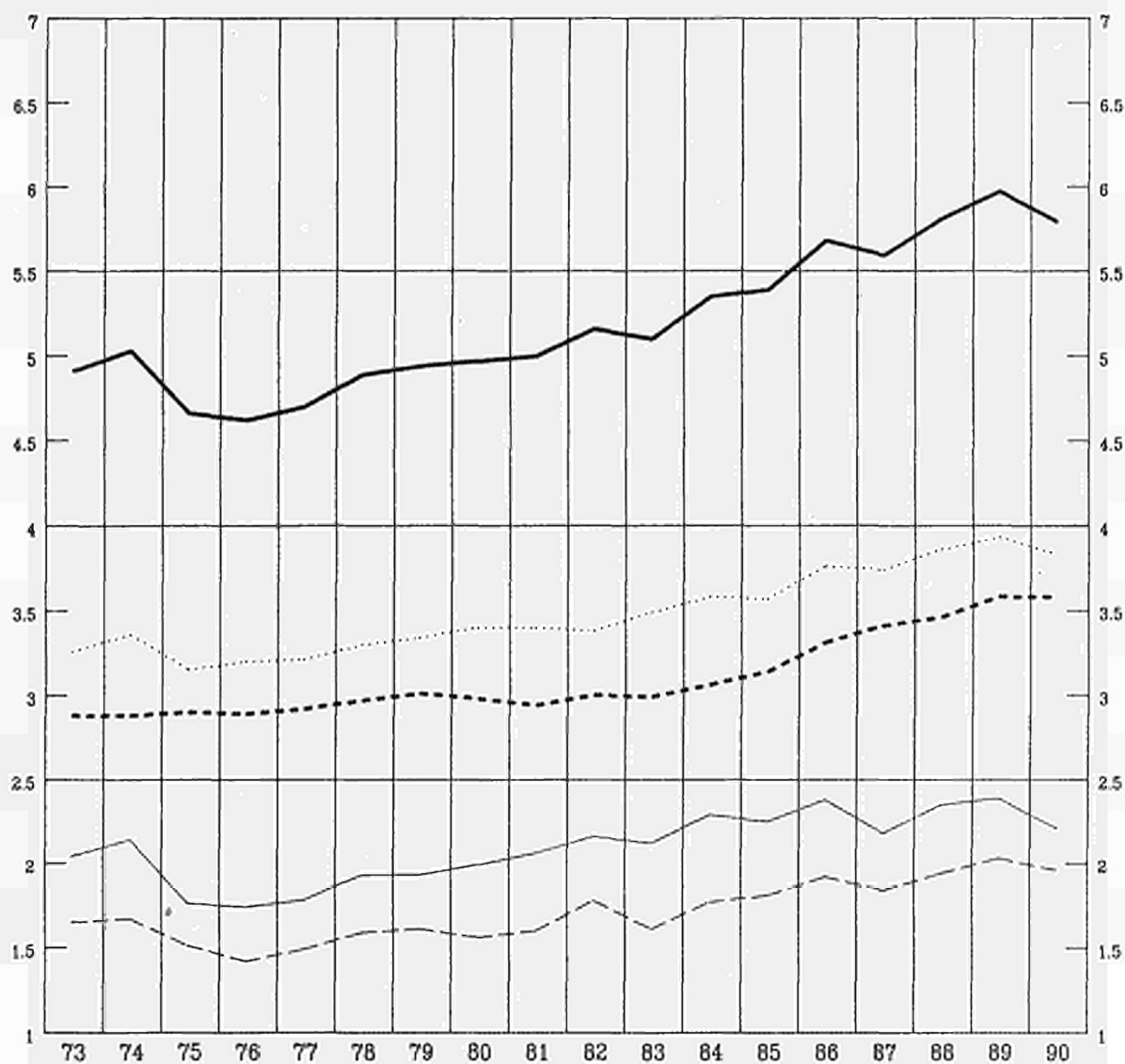

4. DANMARK

Aux prix et taux de change de 1985

Production végétale finale
Production animale finale
Production finale de l'agriculture
Consommation intermédiaire
Valeur ajoutée brute aux prix du marché

MRD ECU

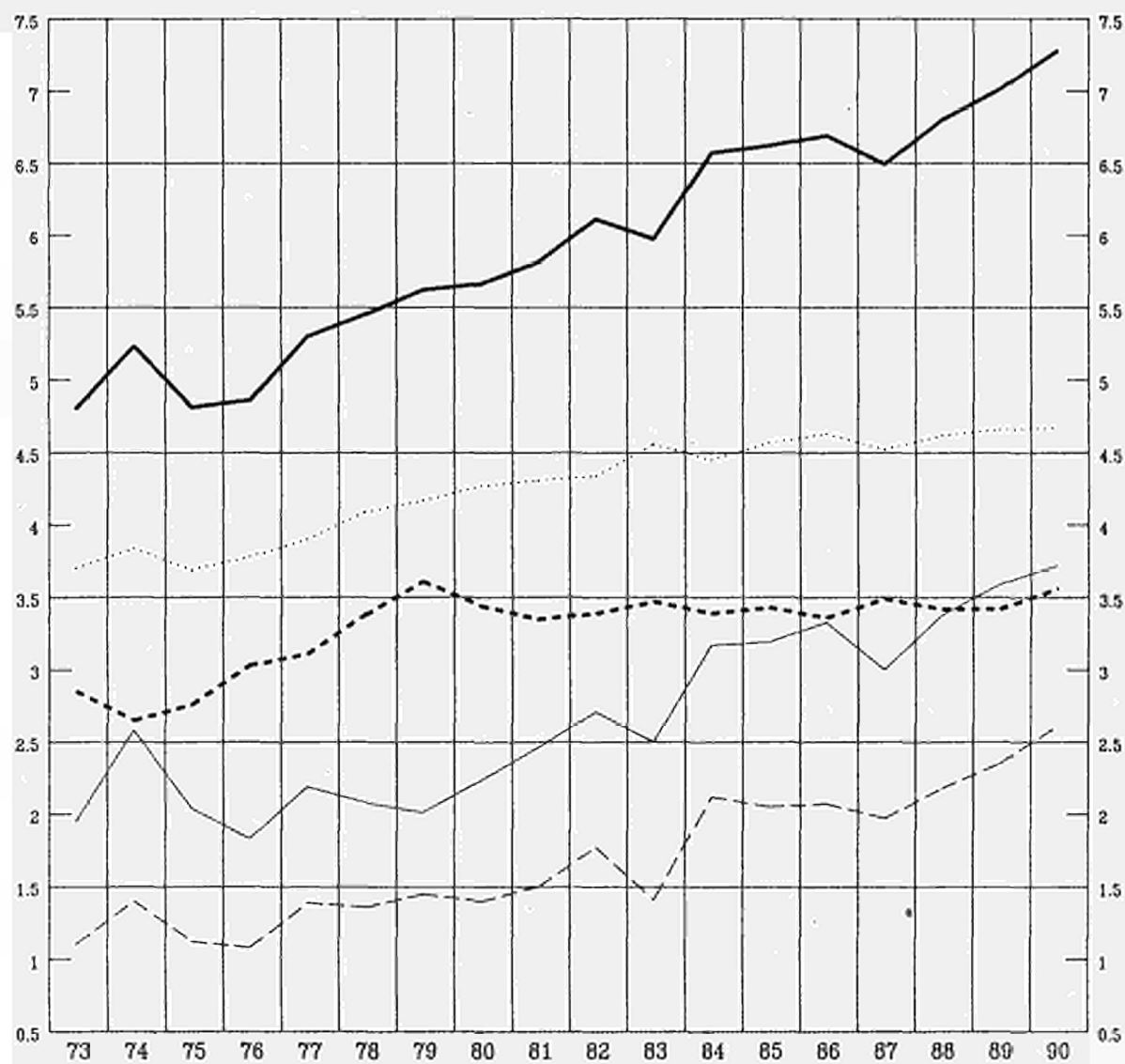

5. DEUTSCHLAND

Aux prix et taux de change de 1985

Production végétale finale
Production animale finale
Production finale de l'agriculture
Consommation intermédiaire
Valeur ajoutée brute aux prix du marché

MRD ECU

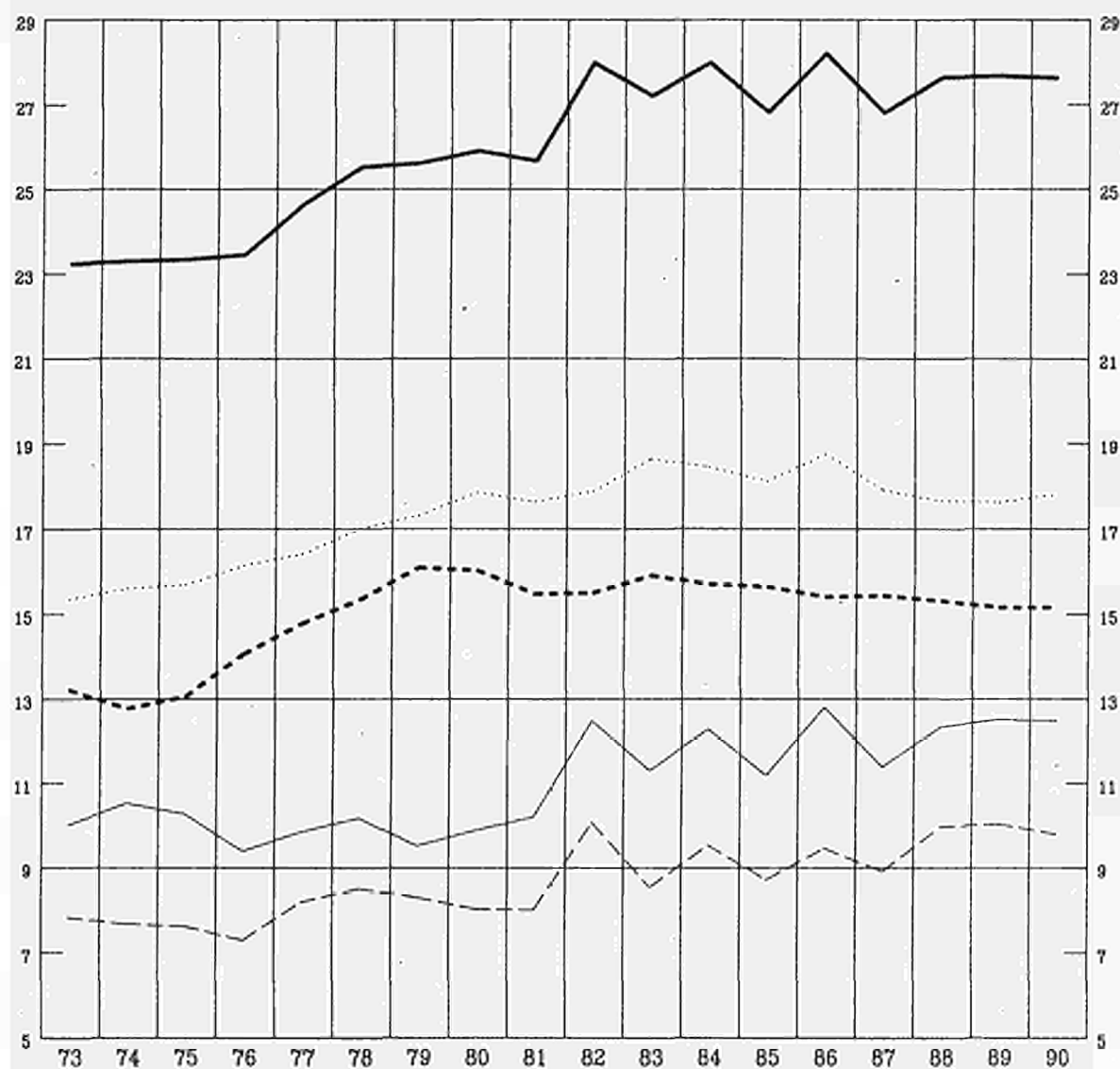

6. HELLAS

Aux prix et taux de change de 1985

Production végétale finale
Production animale finale
Production finale de l'agriculture
Consommation intermédiaire
Valeur ajoutée brute aux prix du marché

MRD ECU

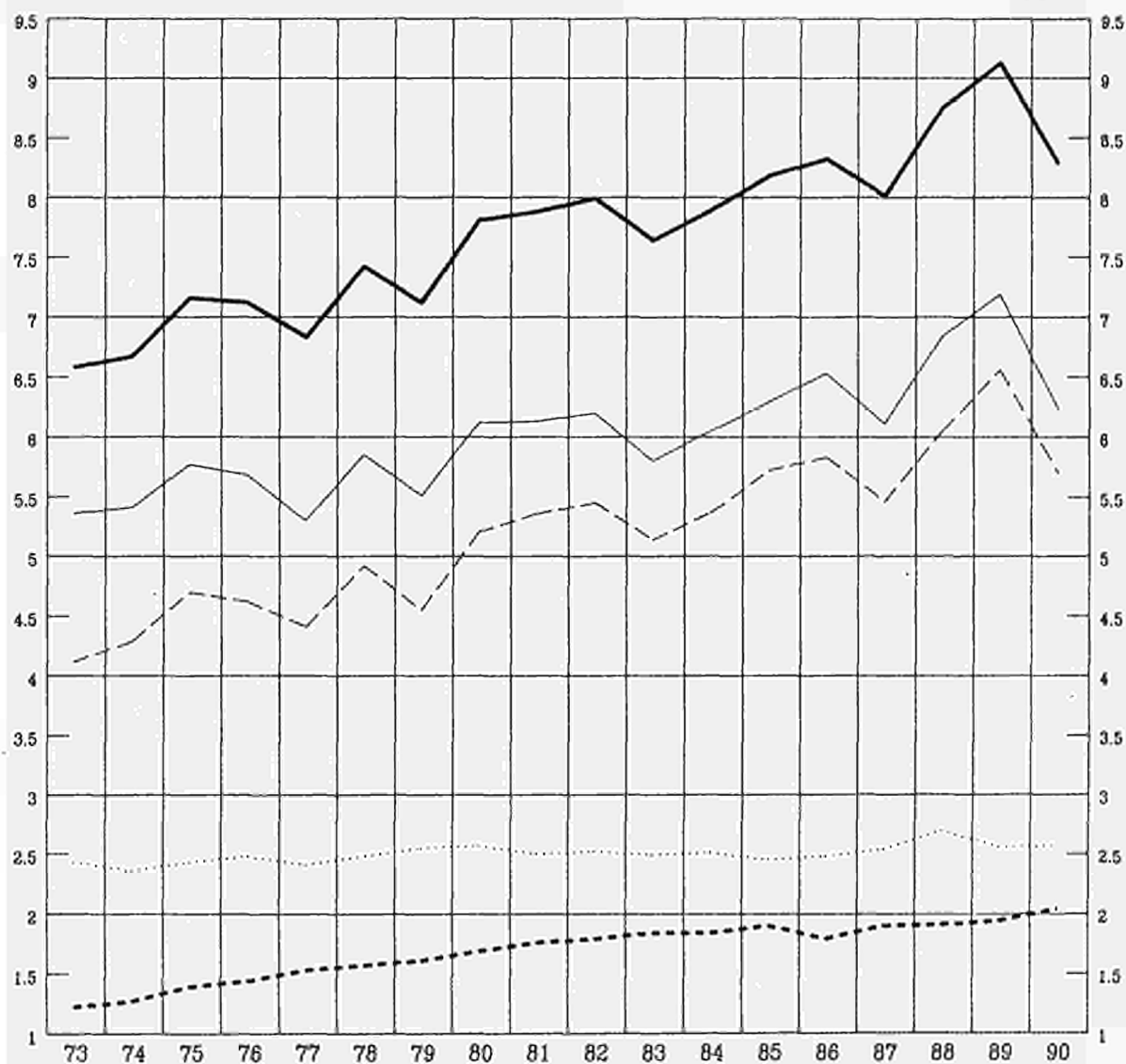

7. ESPANA

Aux prix et taux de change de 1985

Production végétale finale
Production animale finale
Production finale de l'agriculture
Consommation intermédiaire
Valeur ajoutée brute aux prix du marché

MRD ECU

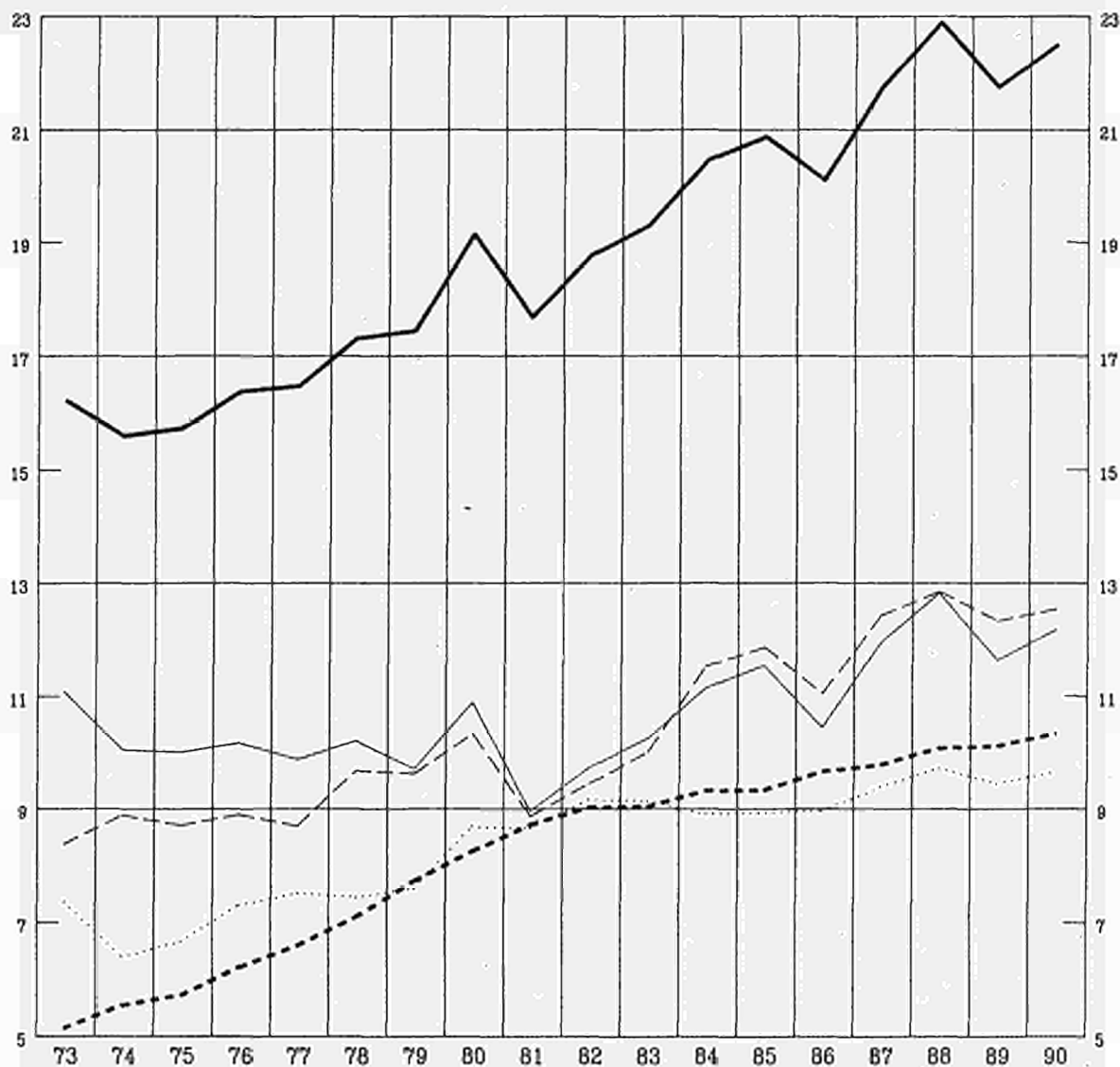

8. FRANCE

Aux prix et taux de change de 1985

Production végétale finale
Production animale finale
Production finale de l'agriculture
Consommation intermédiaire
Valeur ajoutée brute aux prix du marché

MRD ECU

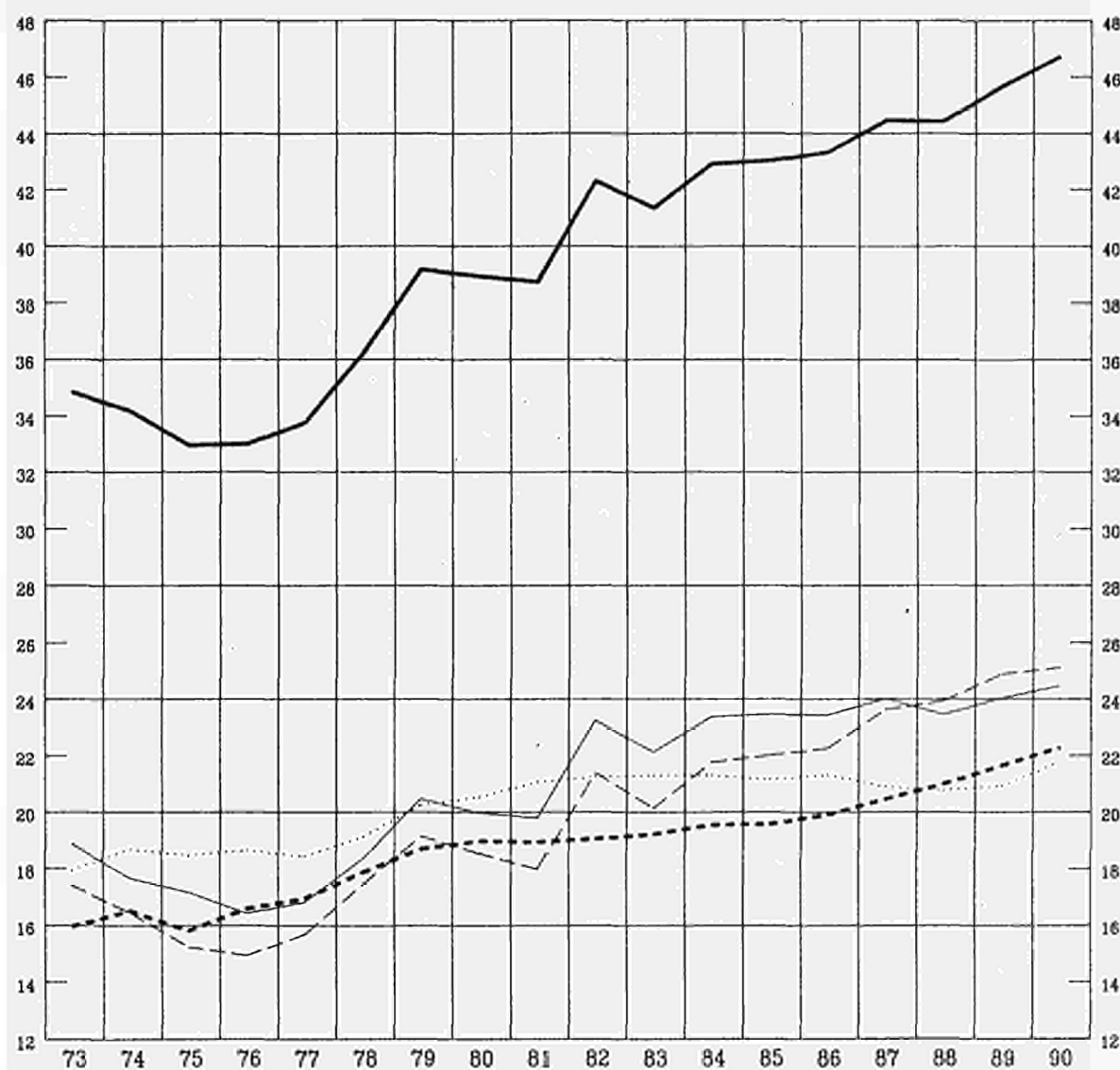

9. IRELAND

Aux prix et taux de change de 1985

Production végétale finale
Production animale finale
Production finale de l'agriculture
Consommation intermédiaire
Valeur ajoutée brute aux prix du marché

MRD ECU

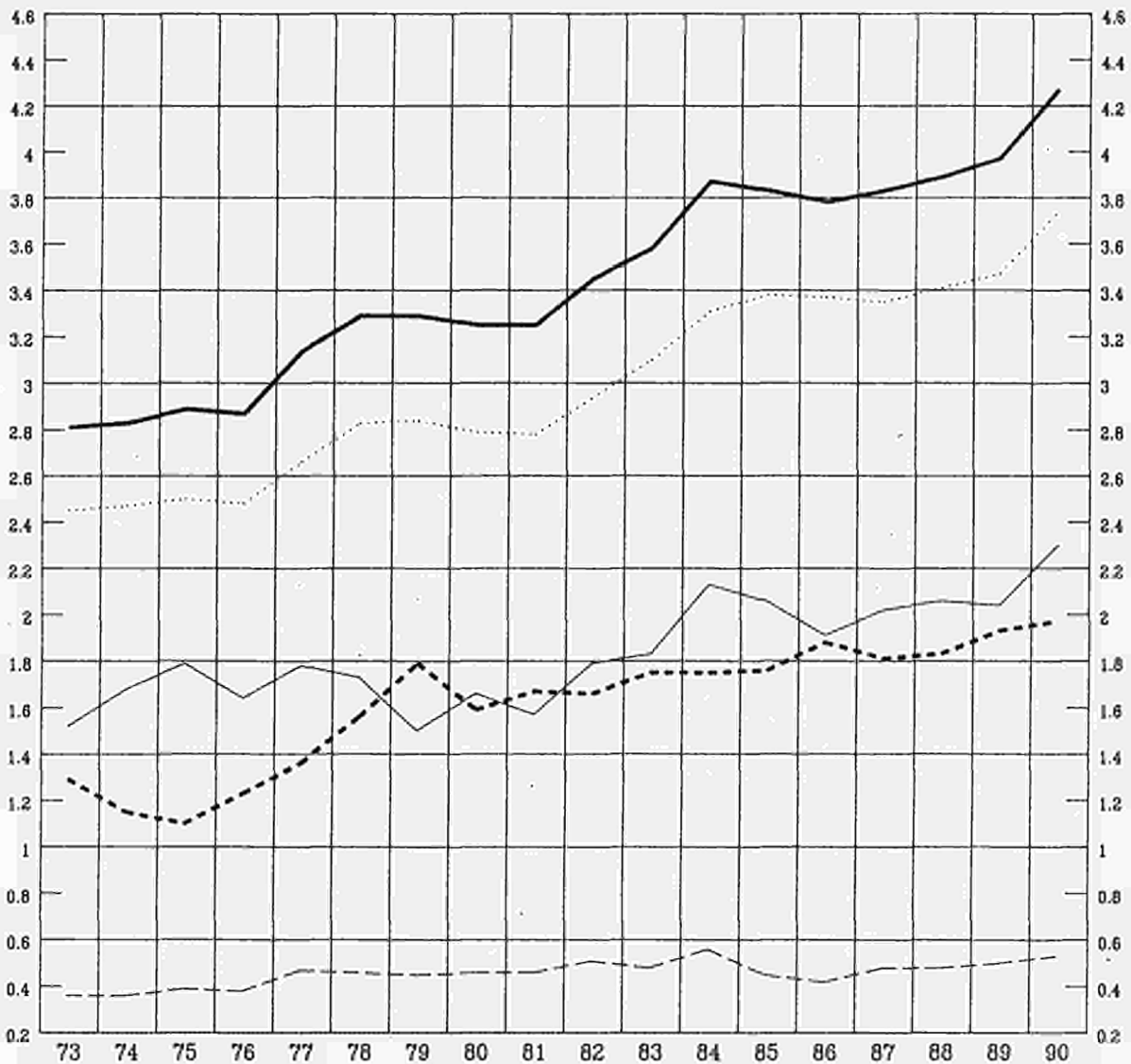

10. ITALIA

Aux prix et taux de change de 1985

Production végétale finale
Production animale finale
Production finale de l'agriculture
Consommation Intermédiaire
Valeur ajoutée brute aux prix du marché

MRD ECU

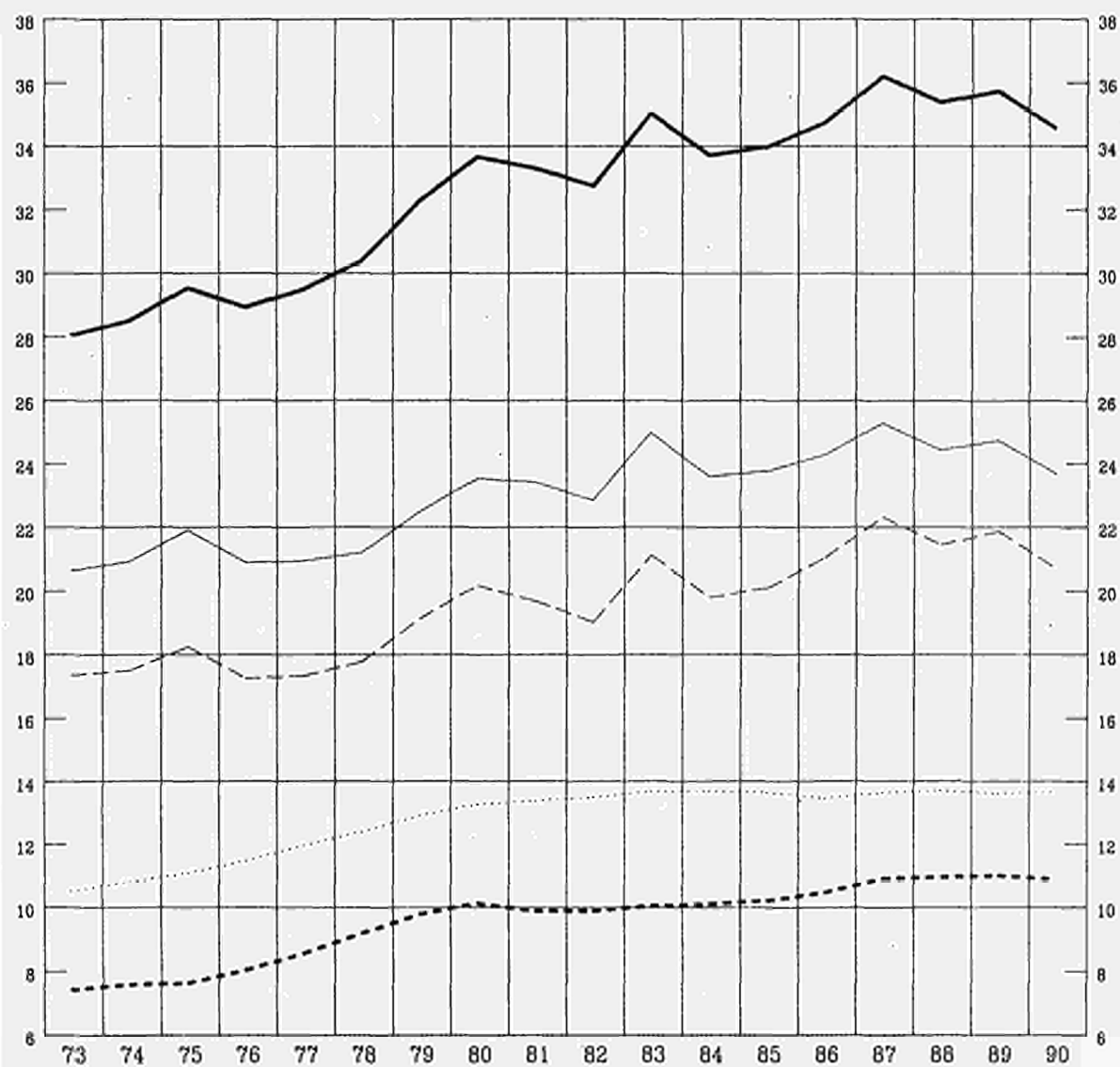

11. LUXEMBOURG

Aux prix et taux de change de 1985

Production végétale finale
Production animale finale
Production finale de l'agriculture
Consommation intermédiaire
Valeur ajoutée brute aux prix du marché

MRD ECU

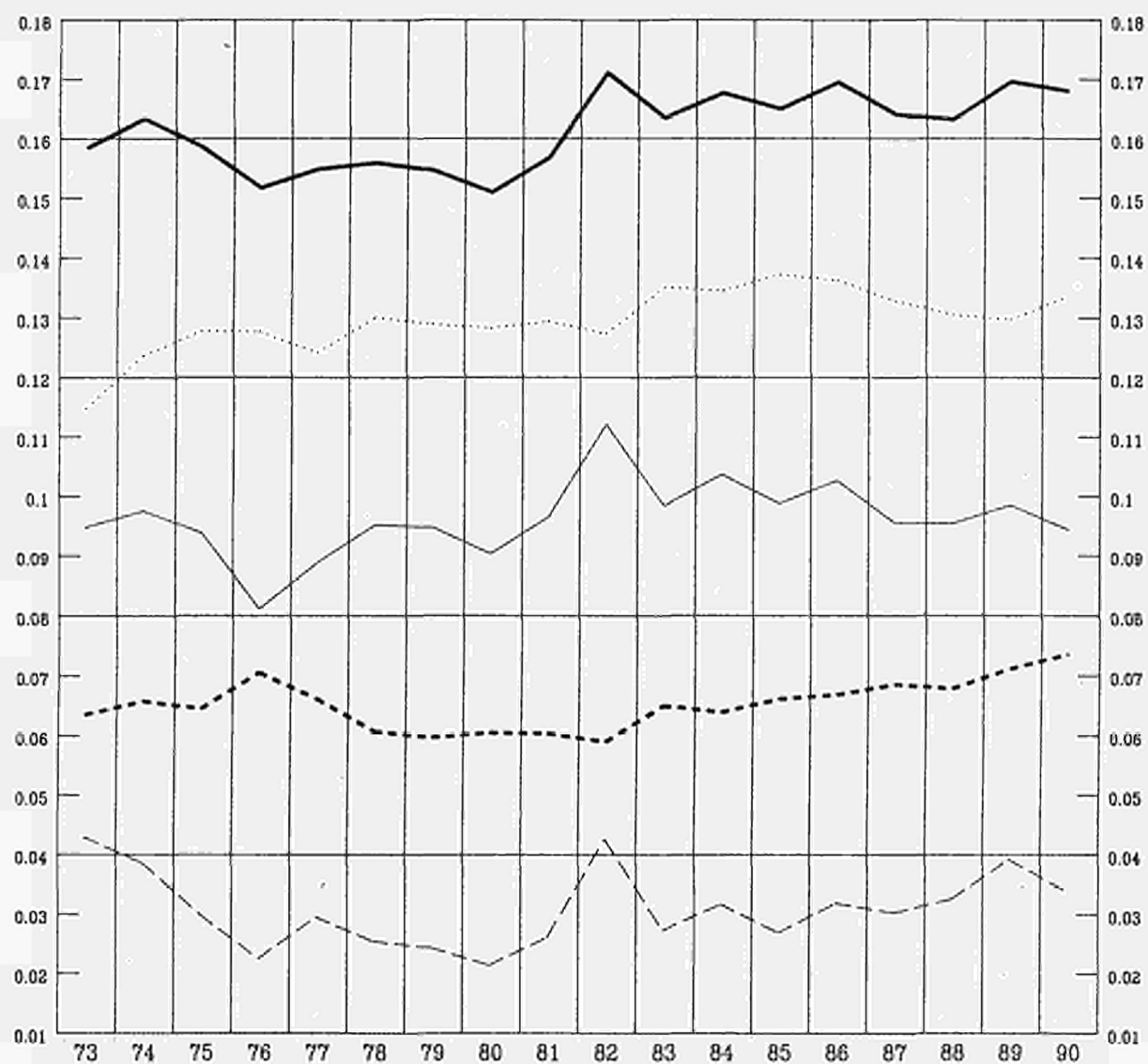

12. NEDERLAND

Aux prix et taux de change de 1985

Production végétale finale
Production animale finale
Production finale de l'agriculture
Consommation intermédiaire
Valeur ajoutée brute aux prix du marché

MRD ECU

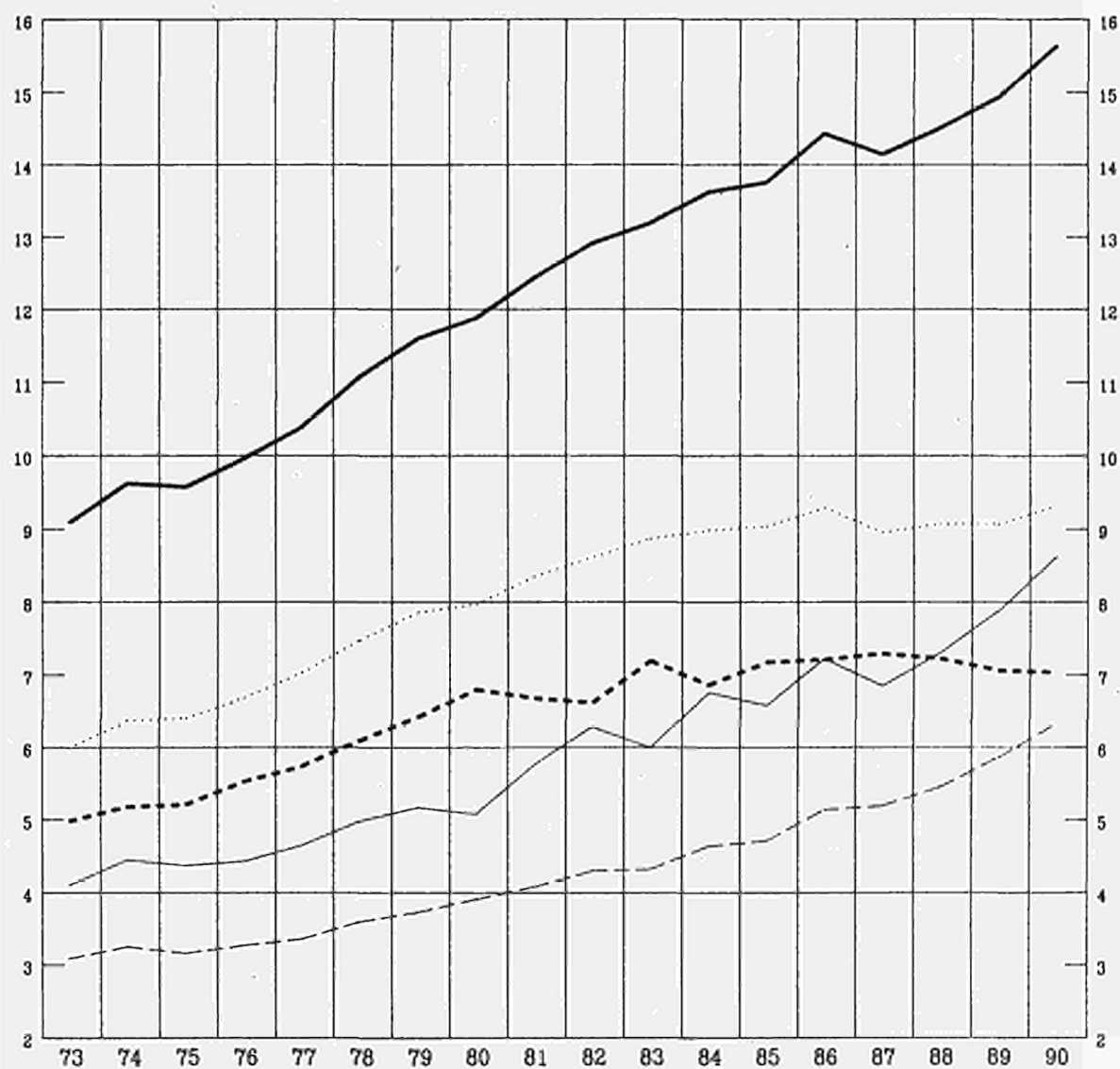

13. PORTUGAL

Aux prix et taux de change de 1985

Production végétale finale
Production animale finale
Production finale de l'agriculture
Consommation intermédiaire
Valeur ajoutée brute aux prix du marché

MRD ECU

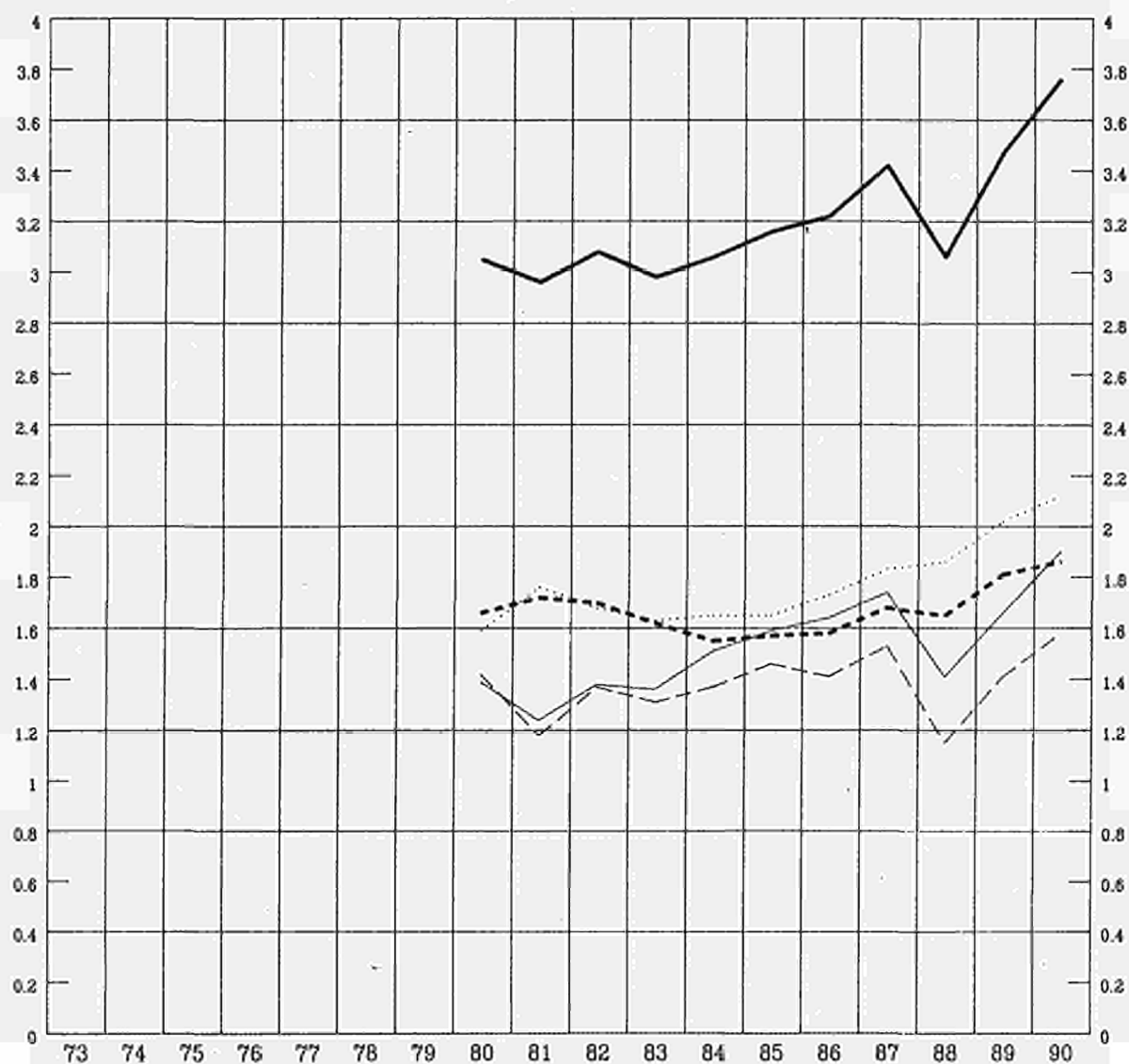

14. UNITED KINGDOM

Aux prix et taux de change de 1985

Production végétale finale
Production animale finale
Production finale de l'agriculture
Consommation intermédiaire
Valeur ajoutée brute aux prix du marché

MRD ECU

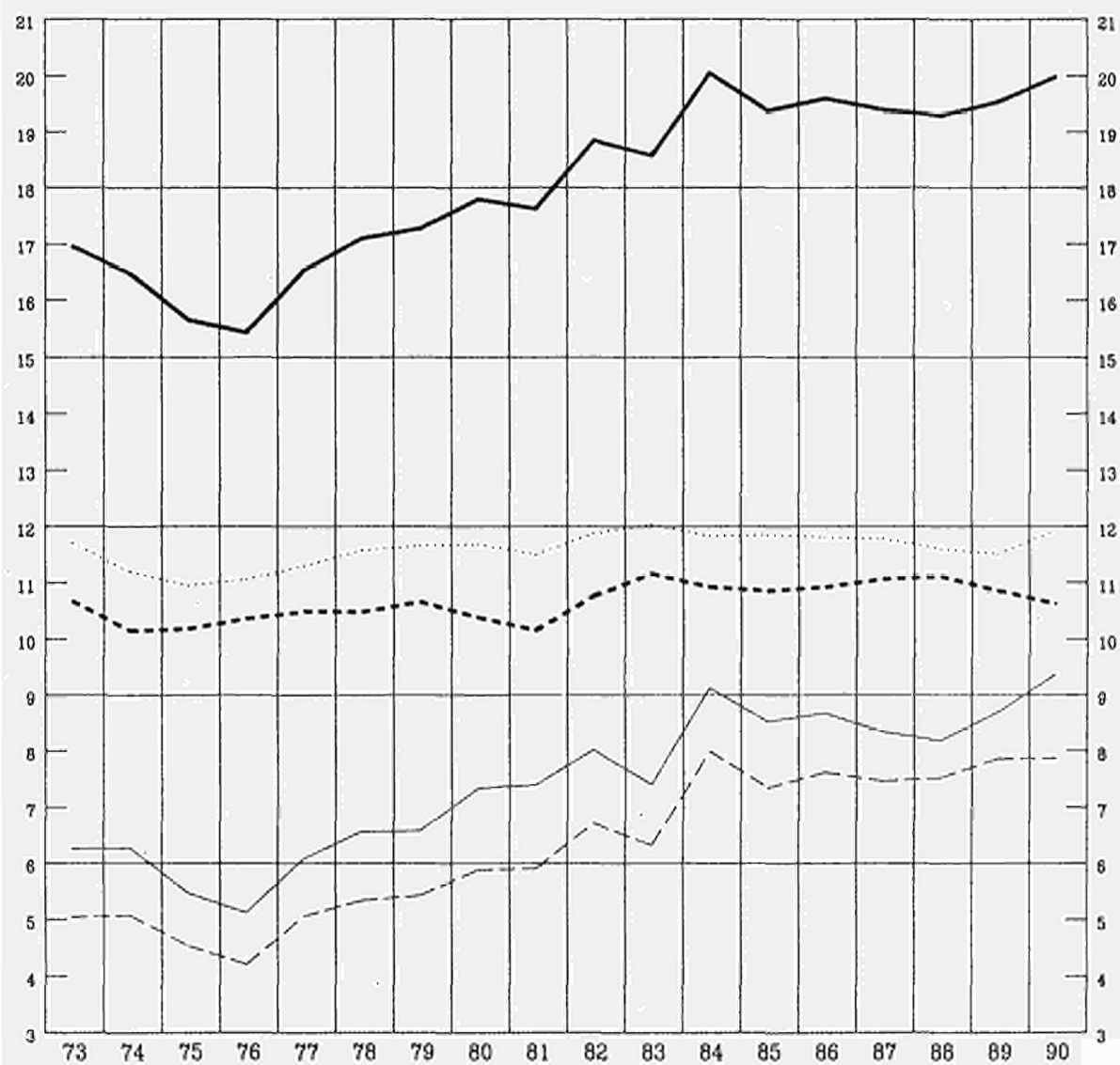

15. CISEAU DES PRIX ET PRODUCTIVITE DES CONSOMMATIONS INTERMEDIAIRES

Ciseau des prix

Productivité des consommations intermédiaires

(1984+1985+1986)/3 = 100

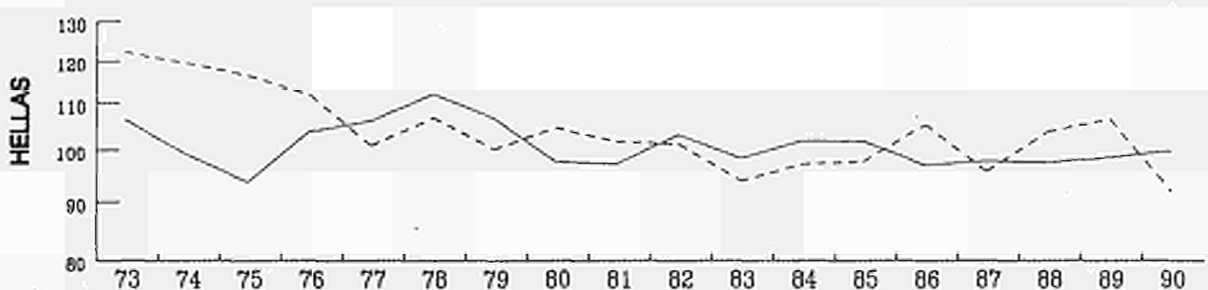
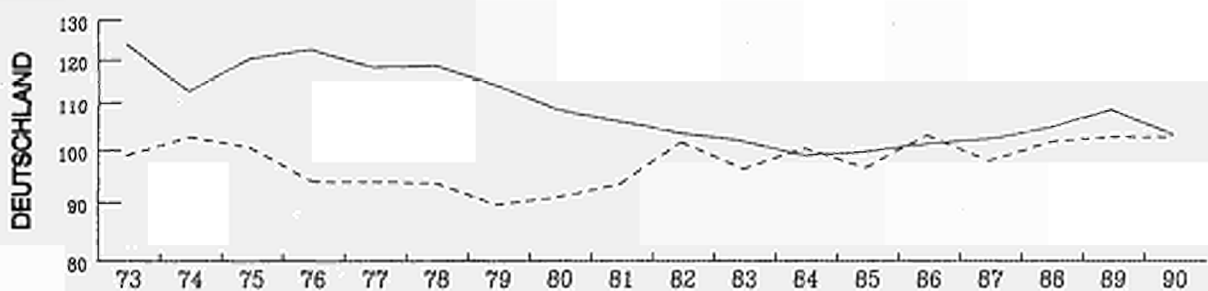
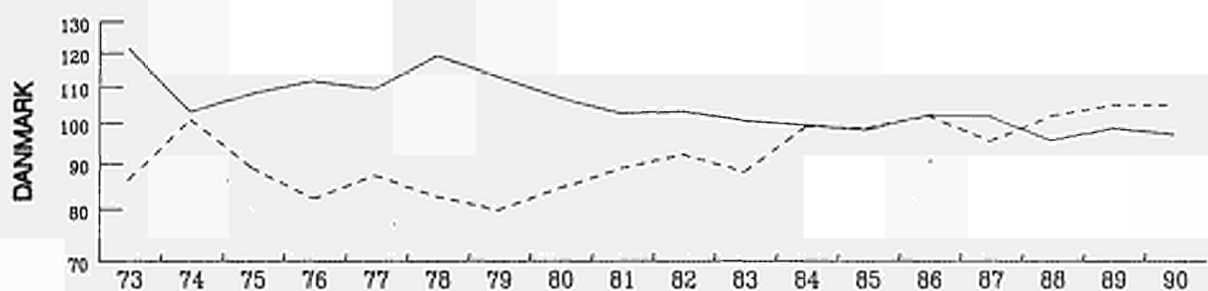
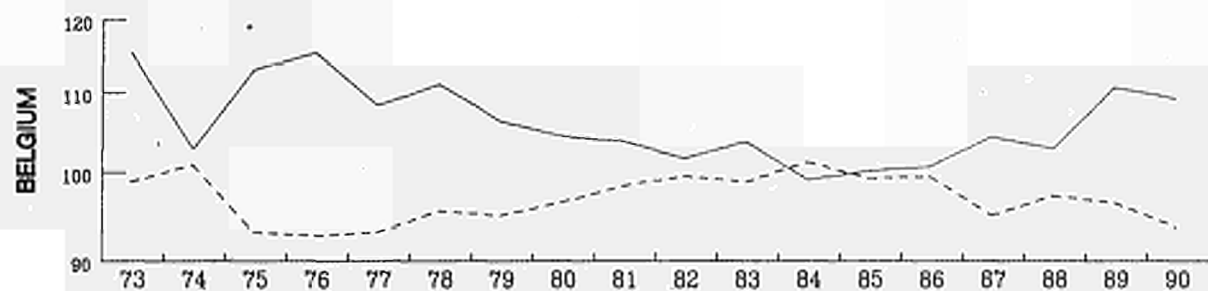

16. CISEAU DES PRIX ET PRODUCTIVITE DES CONSOMMATIONS INTERMEDIAIRES

Ciseau des prix

Productivité des consommations intermédiaires

(1984+1985+1986)/3 = 100

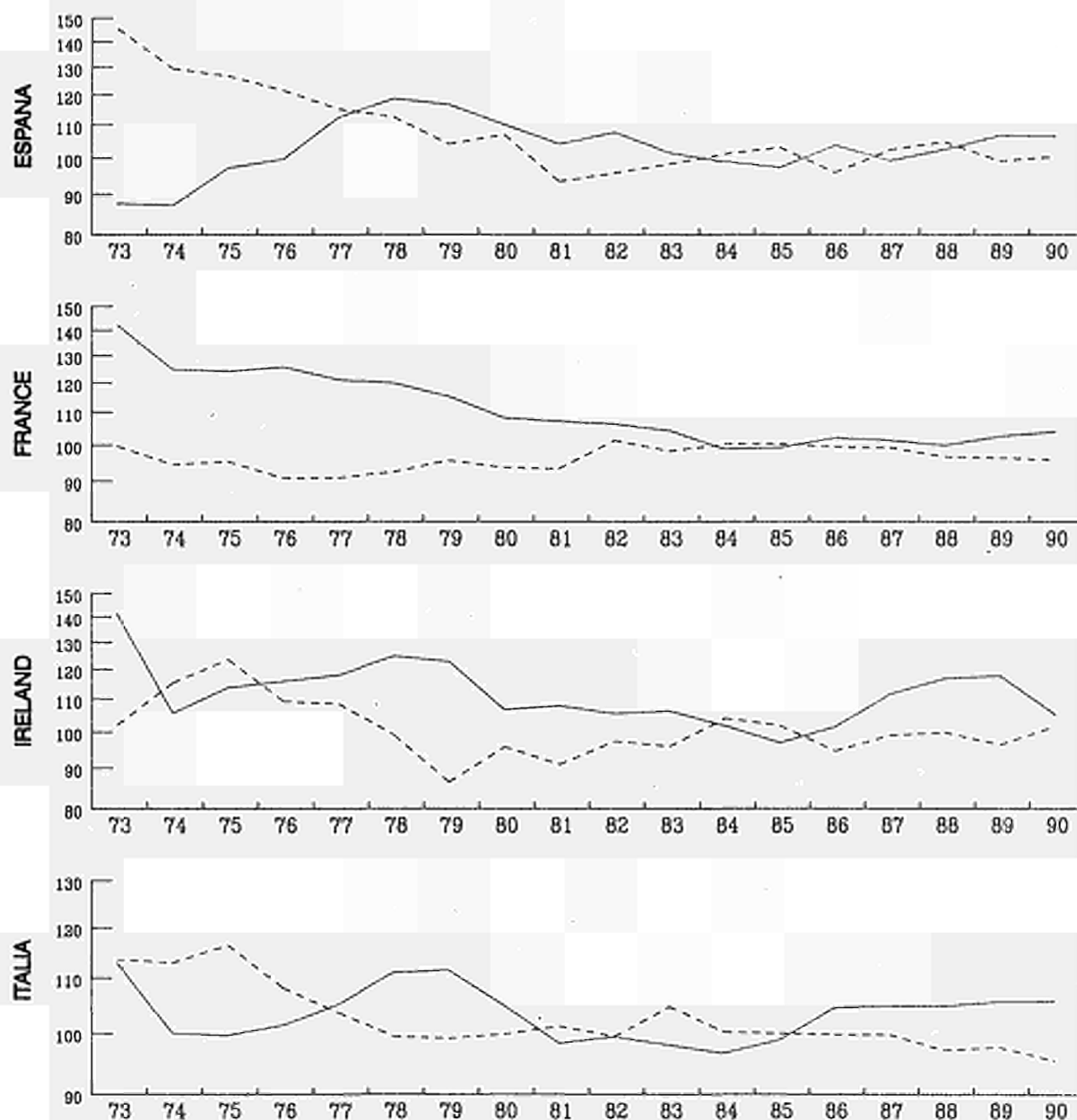

17. CISEAU DES PRIX ET PRODUCTIVITE DES CONSOMMATIONS INTERMEDIARES

Ciseau des prix

Productivité des consommations intermédiaires

(1984+1985+1986)/3 = 100

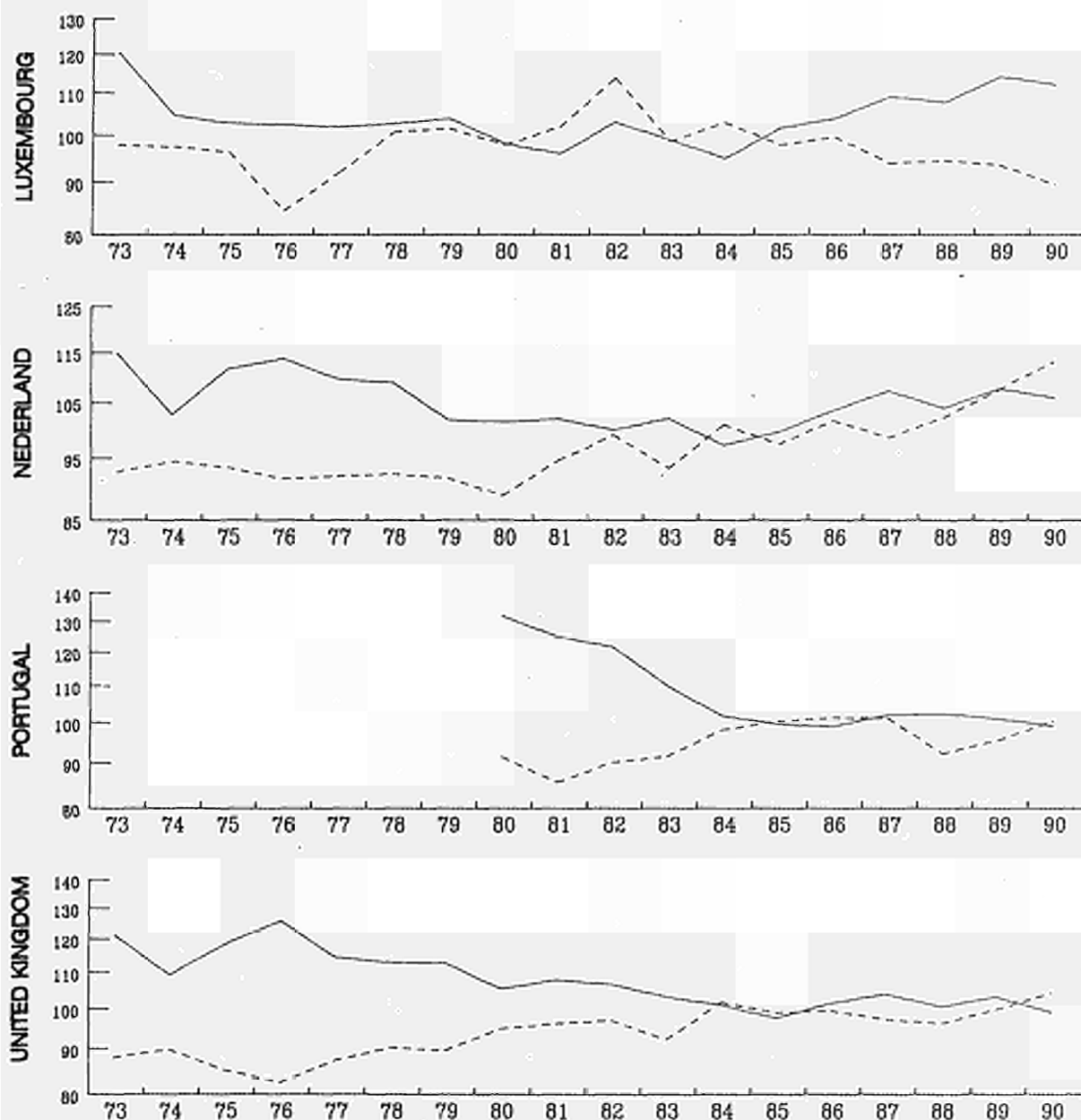

18. PRODUCTION FINALE DANS LA CE EN ECU 1990

Production végétale finale

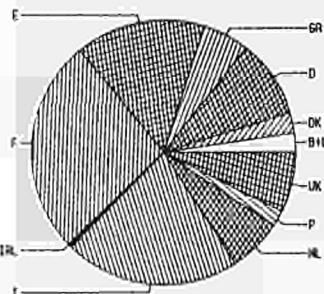

Production animale finale

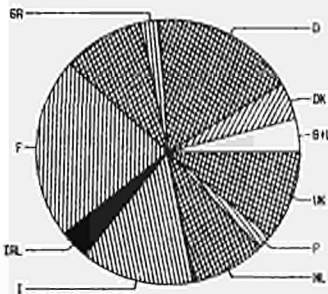

Production finale de l'agriculture

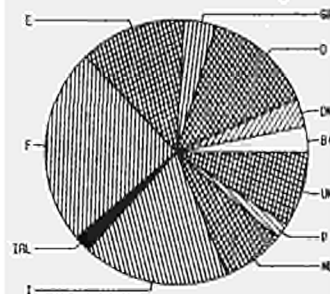

PRODUCTION FINALE DE L'AGRICULTURE 1985 - 1990
EUR 12 - 100

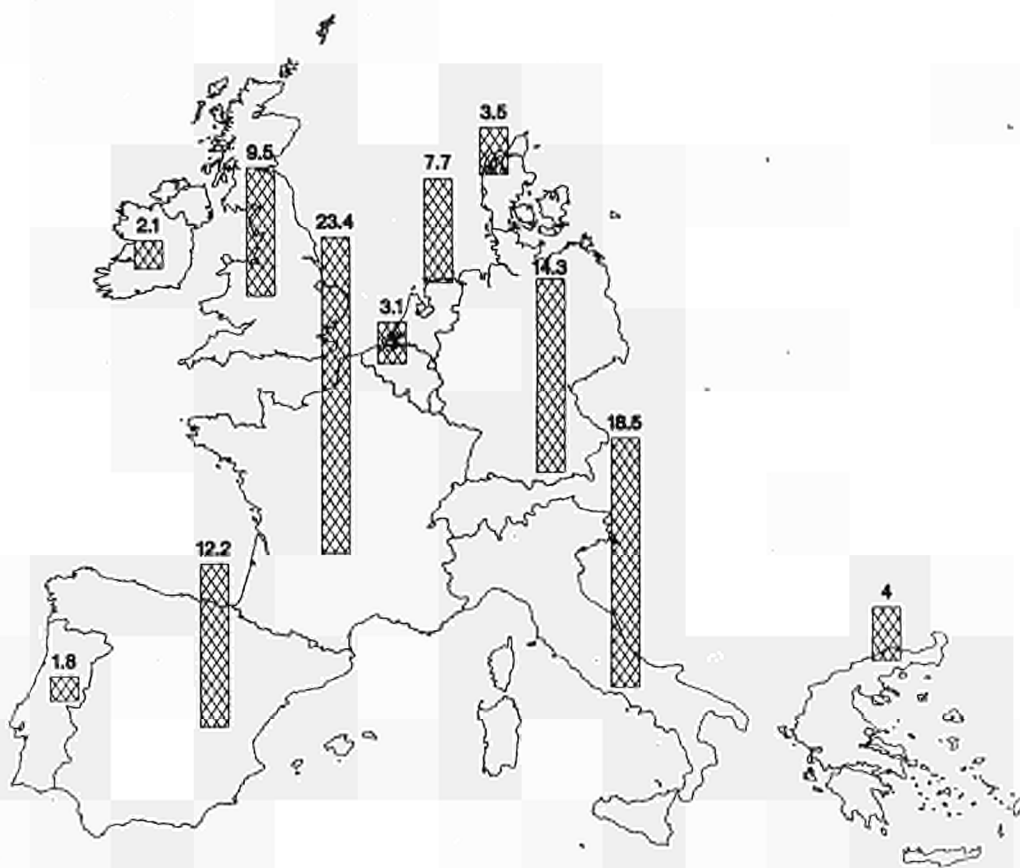

19. PRODUCTION VÉGÉTALE FINALE

Aux prix et standards de pouvoir d'achat de 1985



MRD SPA

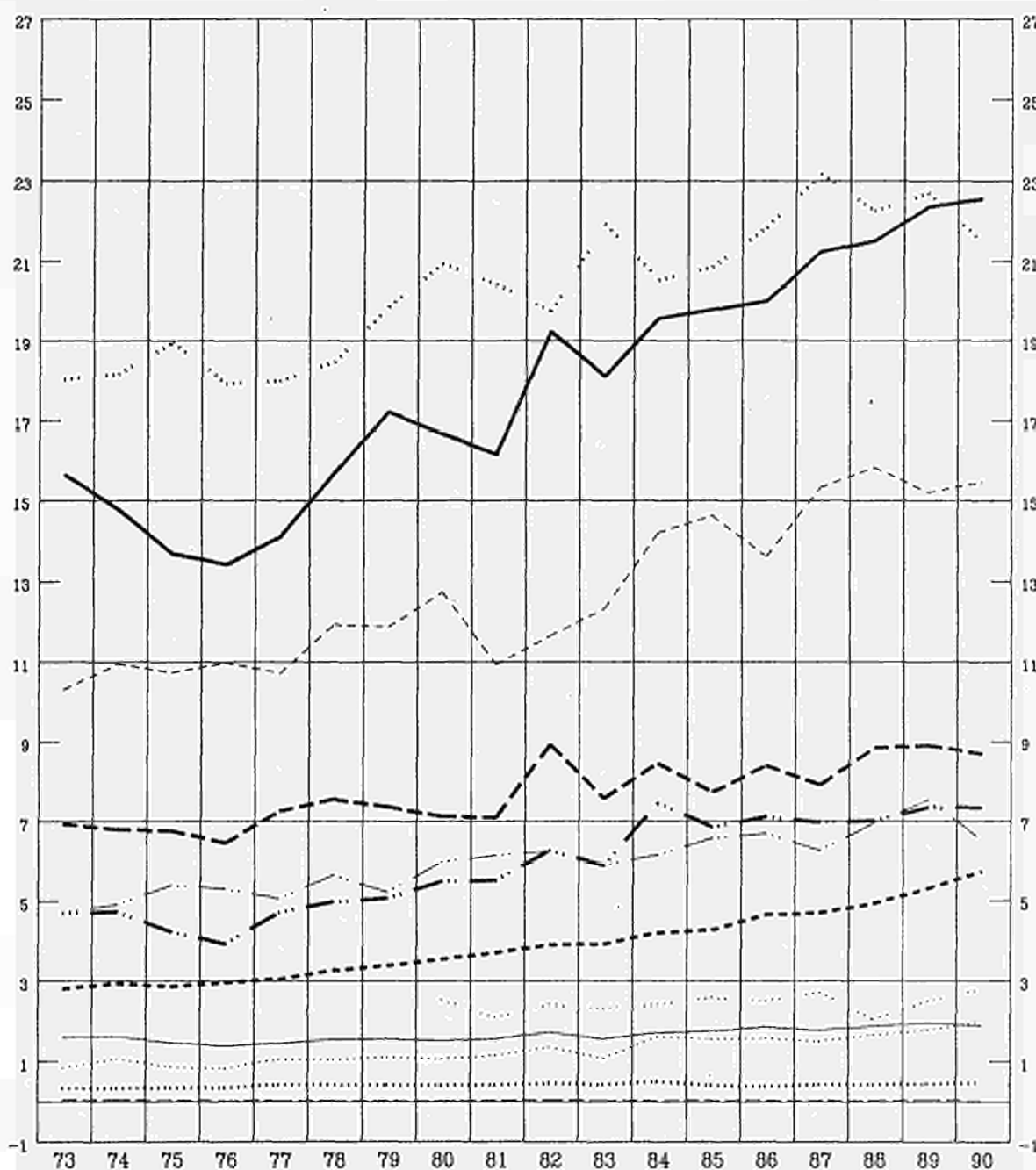

20. PRODUCTION ANIMALE FINALE

Aux prix et standards de pouvoir d'achat de 1985

MRD SPA

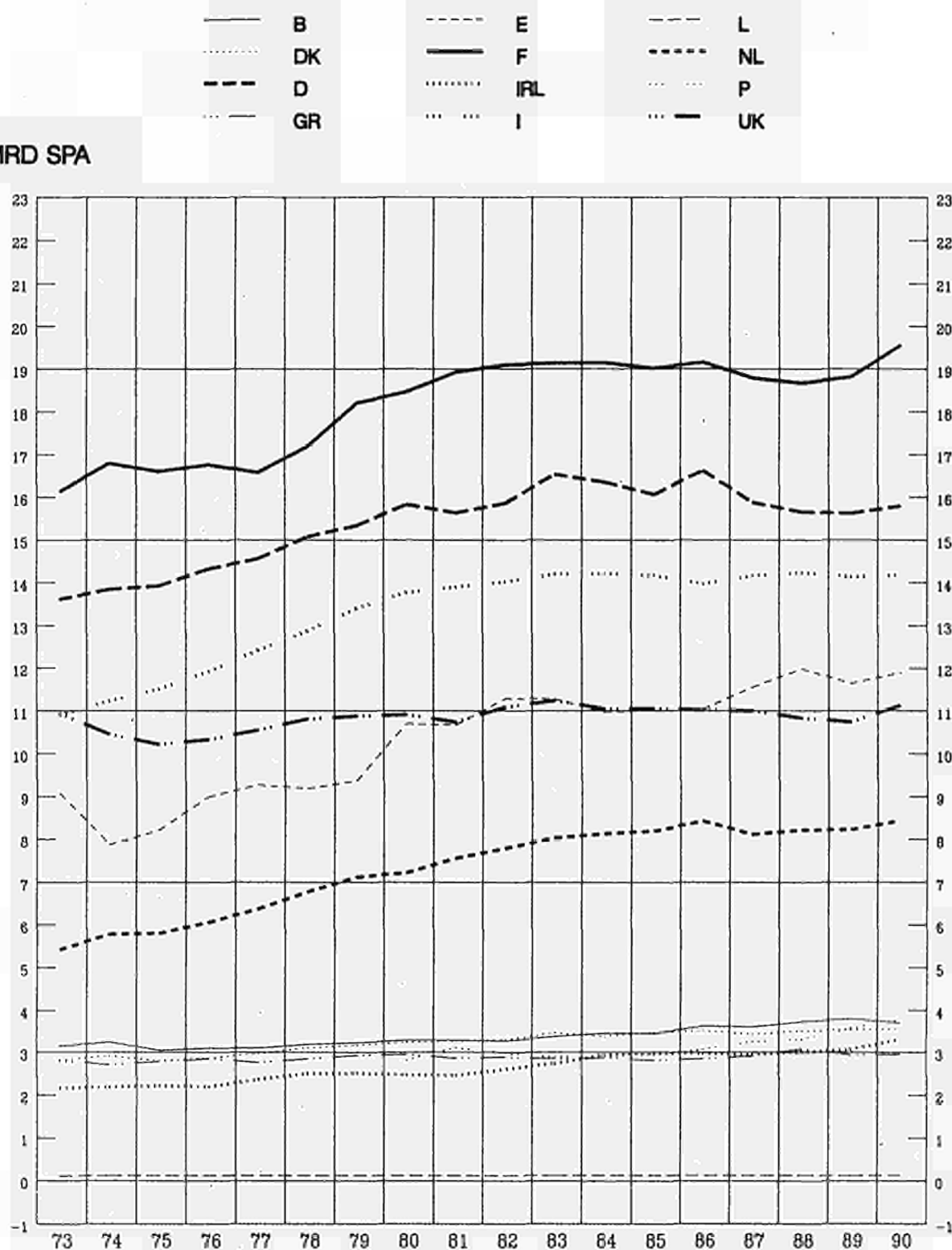

21. PRODUCTION FINALE DE L'AGRICULTURE

Aux prix et standards de pouvoir d'achat de 1985

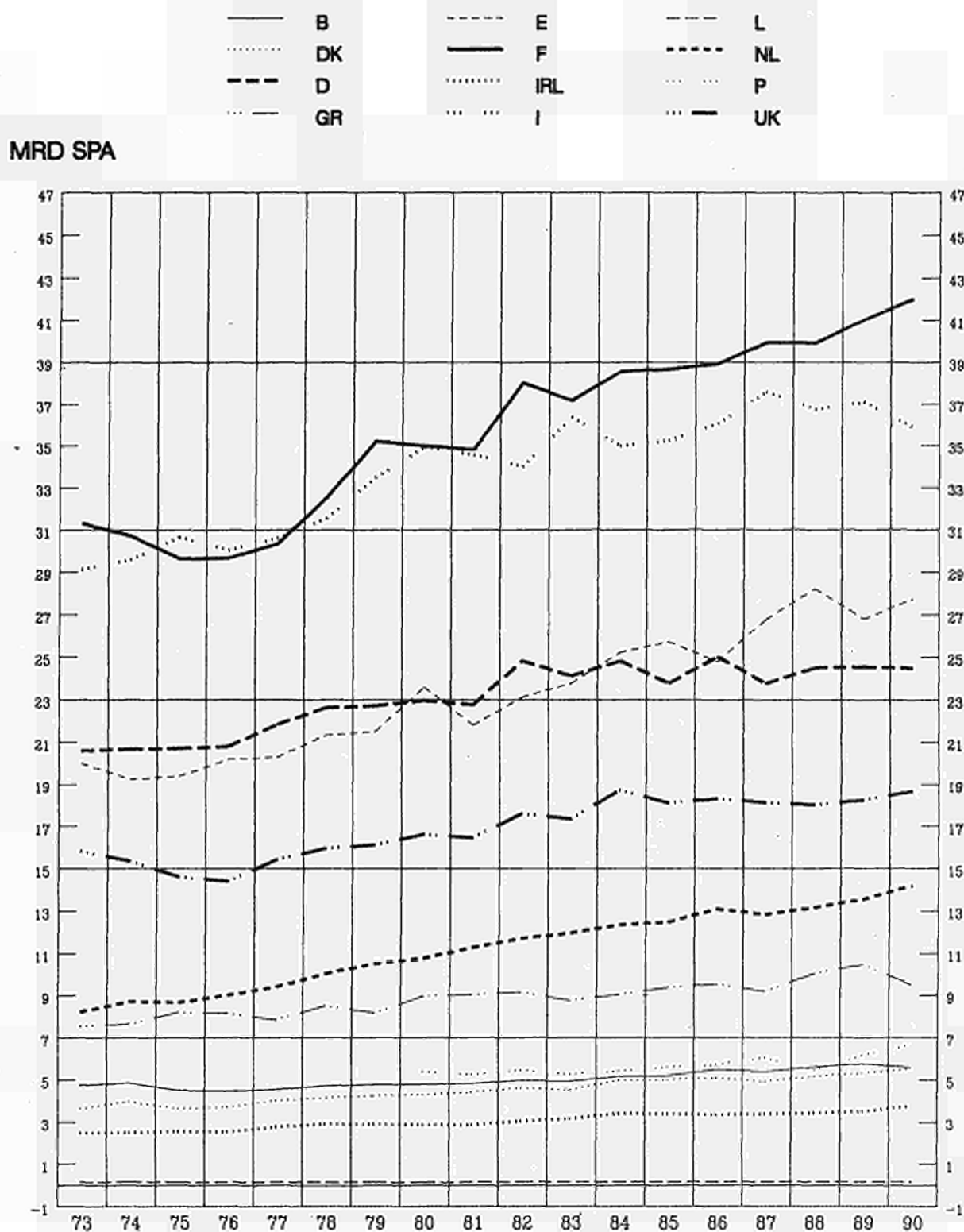

22. CONSOMMATION INTERMÉDIAIRE

Aux prix et standards de pouvoir d'achat de 1985

MRD SPA

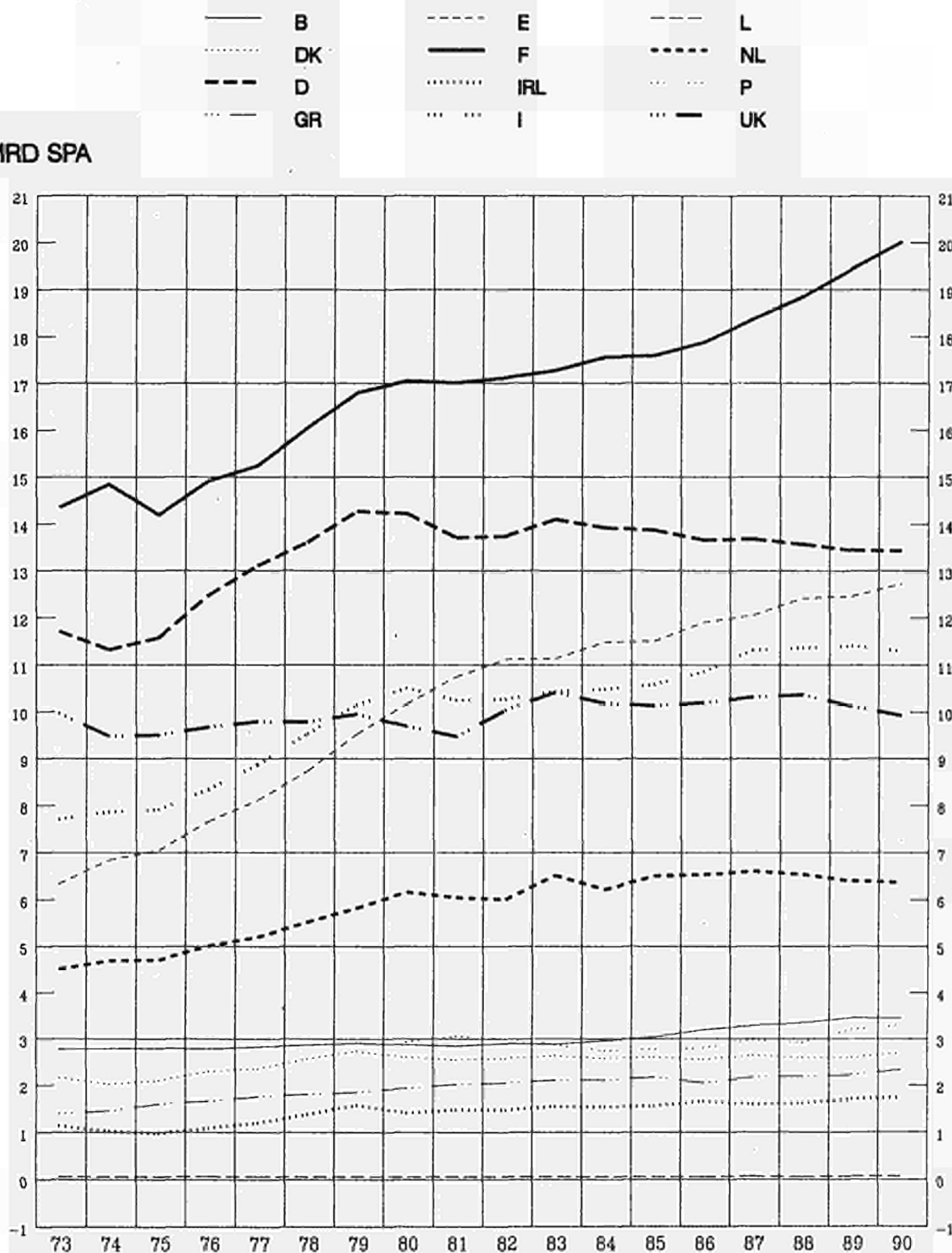

23. VALEUR AJOUTÉE BRUTE AUX PRIX DU MARCHÉ

Aux prix et standards de pouvoir d'achat de 1985



MRD SPA

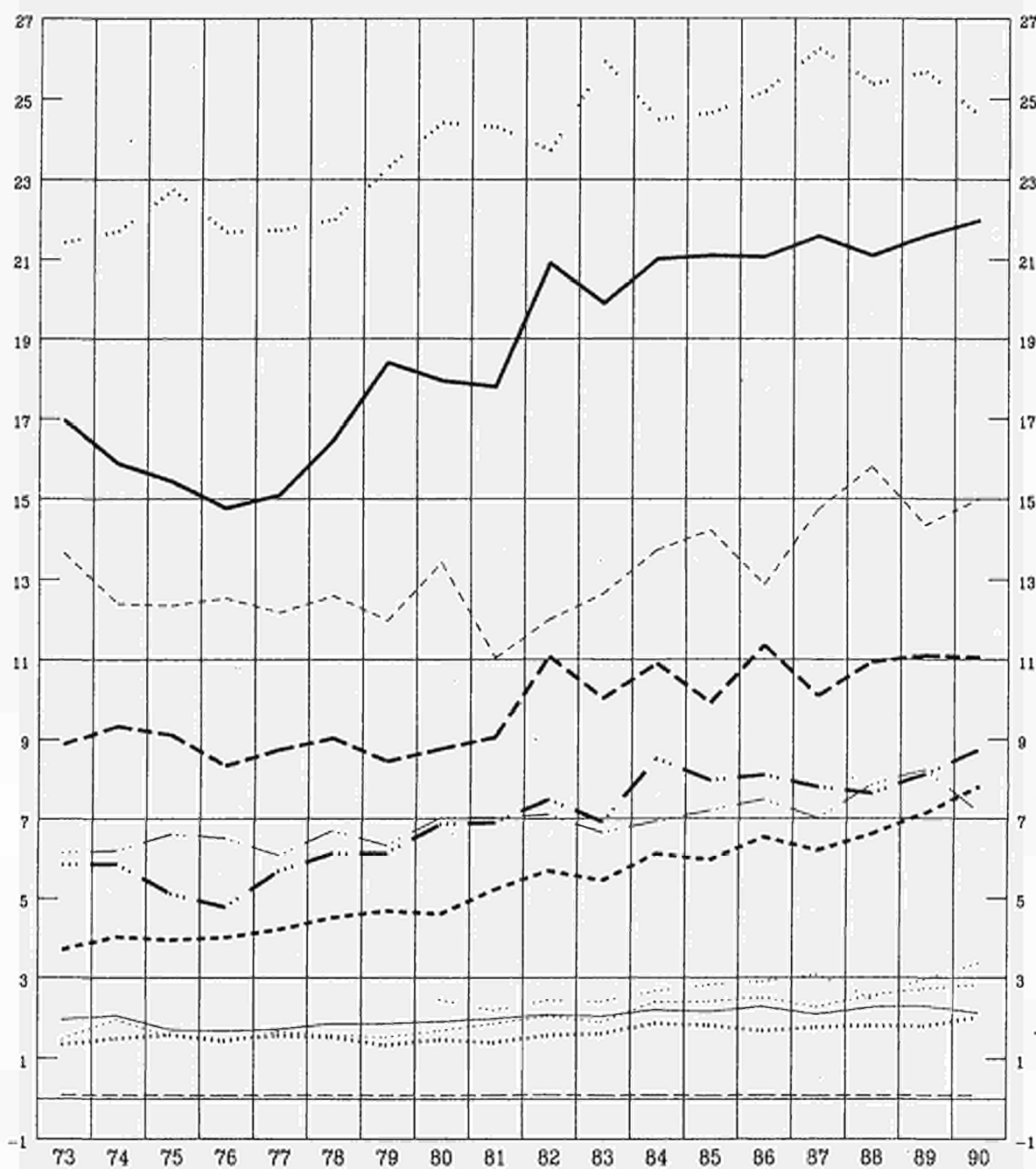

Tabellen

Tables

Tableaux

A.0.1 FINAL AGRICULTURAL OUTPUT

A.0.1 PRODUCTION FINALE DE L'AGRICULTURE

	EUR 12	EUR 10	B	DK	D	GR	E	F	IRL	I	L	NL	P	UK
--	--------	--------	---	----	---	----	---	---	-----	---	---	----	---	----

AT CURRENT PRICES AND EXCHANGE RATES

MIO ECU

AUX PRIX ET TAUX DE CHANGE COURANTS

1983	173 520	153 843	5 031	5 895	27 328	7 076	16 943	39 646	3 580	33 340	155	12 891	2 734	18 901
1984	184 858	161 894	5 296	6 725	28 391	7 956	19 943	41 573	3 916	33 629	160	13 711	3 021	20 538
1985	185 216	161 183	5 390	6 620	26 823	8 182	20 874	43 033	3 829	33 965	165	13 754	3 159	19 421
1986	184 157	160 588	5 553	6 661	27 599	7 078	20 375	43 176	3 709	34 951	172	14 203	3 194	17 486
1987	180 595	156 616	5 416	6 182	25 720	6 596	20 707	42 538	3 703	35 343	170	13 977	3 273	16 972
1988	186 337	159 769	5 579	6 348	26 987	7 578	23 486	42 683	4 070	34 053	172	14 265	3 082	18 035
1989	202 002	173 247	6 370	6 869	28 925	8 332	25 215	46 649	4 332	36 567	192	15 686	3 541	19 326
1990	202 524	172 110	6 080	6 963	27 615	8 116	26 607	48 322	4 189	36 307	194	15 631	3 808	18 692

MIO PPS/SPA

1983	167 873	141 014	4 854	4 424	22 770	7 496	21 927	35 606	3 129	34 611	144	10 805	4 932	17 175
1984	180 068	149 924	5 188	5 112	24 401	8 469	24 670	37 733	3 488	34 203	149	11 988	5 474	19 193
1985	182 810	151 472	5 212	5 032	23 782	9 389	25 727	38 678	3 385	35 254	158	12 455	5 610	18 127
1986	185 055	154 008	5 333	5 061	23 906	9 486	25 431	38 937	3 334	35 858	167	12 926	5 616	19 001
1987	185 071	152 835	5 205	4 638	22 145	9 152	26 284	39 481	3 567	36 396	162	12 921	5 952	19 166
1988	191 145	157 116	5 573	4 802	23 955	10 203	28 539	40 713	3 976	35 350	170	13 533	5 490	18 841
1989	205 362	170 907	6 370	5 293	26 194	11 149	28 480	45 051	4 249	36 920	192	15 378	5 975	20 112
1990	206 539	171 110	6 082	5 391	25 265	10 799	29 245	46 971	4 334	36 202	193	15 532	6 184	20 341

AT 1985 PRICES AND 1985 EXCHANGE RATES

MIO ECU

AUX PRIX ET TAUX DE CHANGE DE 1985

1983	180 092	157 815	5 104	5 975	27 209	7 641	19 296	41 345	3 578	35 032	164	13 193	2 981	18 575
1984	185 648	162 124	5 351	6 568	27 989	7 888	20 464	42 915	3 873	33 702	168	13 621	3 060	20 048
1985	185 179	161 147	5 390	6 620	26 823	8 182	20 874	43 033	3 829	33 965	165	13 754	3 159	19 385
1986	188 280	164 960	5 684	6 695	28 212	8 317	20 102	43 329	3 785	34 738	170	14 431	3 218	19 600
1987	190 248	165 094	5 589	6 492	26 815	8 008	21 737	44 460	3 828	36 197	164	14 142	3 417	19 400
1988	192 635	166 681	5 814	6 799	27 642	8 753	22 893	44 437	3 890	35 384	163	14 514	3 061	19 286
1989	194 996	169 777	5 970	7 008	27 678	9 127	21 746	45 660	3 970	35 727	170	14 928	3 473	19 540
1990	196 578	170 318	5 793	7 278	27 625	8 275	22 502	46 724	4 268	34 553	168	15 644	3 759	19 990

MIO PPS/SPA

1983	177 572	148 495	4 935	4 541	24 124	8 768	21 782	37 141	3 143	34 361	157	11 947	5 295	17 338
1984	182 876	152 219	5 175	4 992	24 816	9 052	25 222	38 573	3 424	34 980	161	12 334	5 434	18 713
1985	182 776	151 439	5 212	5 032	23 782	9 389	25 727	38 678	3 385	35 254	158	12 455	5 610	18 094
1986	185 504	155 012	5 496	5 089	25 013	9 544	24 776	38 945	3 346	36 055	162	13 067	5 715	18 295
1987	188 148	155 288	5 404	4 934	23 775	9 189	26 791	39 961	3 384	37 570	157	12 806	6 069	18 108
1988	190 400	156 747	5 622	5 167	24 508	10 044	28 217	39 940	3 439	36 726	156	13 143	5 437	18 001
1989	192 632	159 662	5 773	5 327	24 540	10 473	26 802	41 040	3 510	37 082	162	13 518	6 168	18 239
1990	194 150	159 740	5 602	5 532	24 493	9 496	27 734	41 996	3 773	35 863	161	14 166	6 676	18 658

AS PERCENTAGE OF EC FINAL AGRICULTURAL OUTPUT (IN ECU)

PART DANS LA PRODUCTION FINALE DE L'AGRICULTURE DE LA CE (EN ECU)

	%													
1983	100.0		2.9	3.4	15.7	4.1	9.8	22.8	2.1	19.2	0.1	7.4	1.6	10.9
1984	100.0		2.9	3.6	15.4	4.3	10.8	22.5	2.1	18.2	0.1	7.4	1.6	11.1
1985	100.0		2.9	3.6	14.5	4.4	11.3	23.2	2.1	18.3	0.1	7.4	1.7	10.5
1986	100.0		3.0	3.6	15.0	3.8	11.1	23.4	2.0	19.0	0.1	7.7	1.7	9.5
1987	100.0		3.0	3.4	14.2	3.7	11.5	23.6	2.1	19.6	0.1	7.7	1.8	9.4
1988	100.0		3.0	3.4	14.5	4.1	12.6	22.9	2.2	18.3	0.1	7.7	1.7	9.7
1989	100.0		3.2	3.4	14.3	4.1	12.5	23.1	2.1	18.1	0.1	7.8	1.8	9.6
1990	100.0		3.0	3.4	13.6	4.0	13.1	23.9	2.1	17.9	0.1	7.7	1.9	9.2

VOLUME INDICES

(1984+1985+1986)/3 = 100

INDICES DE VOLUME

1987	102.1	101.4	102.1	97.9	96.9	98.5	106.1	103.2	100.0	106.0	98.0	101.5	108.6	98.6
1988	103.4	102.4	106.2	102.6	99.9	107.7	111.8	103.1	101.6	103.7	97.5	104.2	97.3	98.0
1989	104.6	104.3	109.0	105.7	100.0	112.3	106.2	106.0	103.7	104.7	101.3	107.1	110.4	99.3
1990	105.5	104.7	105.8	109.8	99.8	101.8	109.9	108.4	111.5	101.2	100.4	112.3	119.5	101.6

PRICE INDICES (1)(2)

(1984+1985+1986)/3 = 100

INDICES DE PRIX (1)(2)

1987	99.9	99.0	94.3	92.9	90.6	123.8	103.7	98.3	103.8	101.9	100.6	93.4	119.6	103.1
1988	102.5	101.1	94.2	91.8	92.4	139.6	108.1	100.2	112.3	103.3	103.4	92.9	131.6	103.9
1989	109.3	107.9	104.7	97.6	98.7	157.1	115.8	106.4	117.3	107.9	110.7	99.3	135.8	111.3
1990	109.7	107.9	100.7	93.0	93.6	190.1	117.1	106.1	104.3	111.6	110.7	93.5	141.0	111.6

(1) EUR 12 AND EUR 10 CALCULATED AT CURRENT PRICES IN ECU 1985
 (2) MEMBER STATES CALCULATED AT CURRENT PRICES IN NAT. CURRENCIES

(1) EUR 12 ET EUR 10 CALCULE AUX PRIX COURANTS EN ECU 1985
 (2) ETATS MEMBRES CALCULES AUX PRIX COURANTS EN MONNAIES NAT.

A.0.1.1 FINAL CROP OUTPUT

A.0.1.1 PRODUCTION VEGETALE FINALE

	EUR 12	EUR 10	B	DK	D	GR	E	F	IRL	I	L	NL	P	UK
AT CURRENT PRICES AND EXCHANGE RATES														
	MIO ECU										AUX PRIX ET TAUX DE CHANGE COURANTS			
1983	78 702	68 019	1 745	1 557	8 177	4 756	9 401	19 793	532	19 970	26	4 291	1 282	7 171
1984	87 084	74 100	1 788	2 188	9 495	5 518	11 517	21 199	614	19 802	29	4 913	1 468	8 553
1985	86 295	72 976	1 812	2 050	8 705	5 723	11 861	22 023	451	20 095	27	4 713	1 458	7 376
1986	87 275	74 118	1 909	2 111	9 113	4 907	11 663	22 449	444	21 091	32	5 108	1 493	6 954
1987	88 269	74 235	1 954	1 993	8 631	4 465	12 461	22 508	481	22 006	31	5 438	1 574	6 728
1988	91 294	76 058	2 004	2 084	9 811	5 250	13 900	22 993	486	20 853	32	5 569	1 336	6 975
1989	98 419	82 061	2 212	2 241	9 972	5 970	14 706	25 264	530	22 181	38	6 100	1 652	7 553
1990	101 496	83 432	2 264	2 465	9 854	5 768	16 178	26 487	547	21 833	35	6 656	1 886	7 523
MID PPS/SPA														
1983	78 293	63 814	1 683	1 168	6 814	5 038	12 166	17 776	465	20 732	24	3 596	2 312	6 517
1984	86 600	69 693	1 752	1 664	8 161	5 873	14 247	19 241	547	20 140	27	4 296	2 660	7 993
1985	87 035	69 825	1 752	1 558	7 718	6 567	14 620	19 795	399	20 857	26	4 268	2 590	6 885
1986	89 610	72 426	1 833	1 604	7 894	6 577	14 557	20 245	399	21 638	31	4 649	2 626	7 557
1987	92 350	73 671	1 878	1 495	7 431	6 196	15 817	20 890	463	22 662	30	5 027	2 862	7 598
1988	95 283	76 012	2 002	1 576	8 709	7 069	16 891	21 932	475	21 648	32	5 284	2 379	7 287
1989	101 548	82 149	2 212	1 726	9 030	7 989	16 611	24 399	520	22 395	38	5 980	2 788	7 860
1990	104 627	83 781	2 265	1 908	9 016	7 675	17 782	25 747	566	21 771	34	6 613	3 063	8 187
AT 1985 PRICES AND 1985 EXCHANGES RATES														
	MIO ECU										AUX PRIX ET TAUX DE CHANGE DE 1985			
1983	80 429	69 112	1 609	1 410	8 541	5 143	10 008	20 141	476	21 125	27	4 325	1 309	8 315
1984	86 467	73 567	1 768	2 119	9 530	5 370	11 533	21 770	562	19 789	32	4 639	1 367	7 989
1985	86 259	72 940	1 812	2 050	8 705	5 723	11 861	22 023	451	20 095	27	4 713	1 458	7 340
1986	88 255	75 796	1 920	2 070	9 460	5 828	11 044	22 257	417	21 053	32	5 136	1 415	7 622
1987	91 272	77 308	1 844	1 974	8 909	5 464	12 434	23 633	477	22 324	30	5 189	1 530	7 463
1988	92 999	79 001	1 944	2 179	9 972	6 054	12 845	23 933	480	21 448	32	5 445	1 153	7 515
1989	95 730	81 995	2 029	2 346	10 043	6 565	12 330	24 882	502	21 874	39	5 856	1 406	7 858
1990	94 718	80 597	1 958	2 612	9 796	5 699	12 563	25 096	530	20 679	34	6 329	1 578	7 863
MID PPS/SPA														
1983	81 048	66 389	1 556	1 072	7 573	5 901	12 335	18 103	421	21 926	26	3 916	2 324	5 895
1984	86 865	70 223	1 709	1 611	8 449	6 162	14 215	19 567	497	20 539	30	4 201	2 427	7 457
1985	87 001	69 791	1 752	1 558	7 718	6 567	14 619	19 795	399	20 857	26	4 268	2 590	6 851
1986	88 652	72 527	1 857	1 573	8 388	6 687	13 613	20 005	369	21 851	31	4 651	2 513	7 115
1987	92 023	73 980	1 783	1 500	7 899	6 270	15 326	21 242	422	23 171	29	4 699	2 717	6 966
1988	93 376	75 496	1 880	1 656	8 841	6 947	15 832	21 511	424	22 261	30	4 931	2 047	7 015
1989	96 064	78 370	1 962	1 784	8 904	7 533	15 196	22 365	444	22 704	38	5 302	2 498	7 335
1990	94 959	76 696	1 893	1 986	8 686	6 539	15 459	22 357	468	21 464	32	5 731	2 803	7 339
AS PERCENTAGE OF FINAL AGRICULTURAL OUTPUT (IN ECU)														
	X										PART DANS LA PRODUCTION FINALE DE L'AGRICULTURE (EN ECU)			
1983	45.4	44.2	34.7	26.4	29.9	67.2	55.5	49.9	14.9	59.9	17.0	33.3	46.9	37.9
1984	47.1	45.8	33.8	32.5	33.4	69.4	57.7	51.0	15.7	58.9	18.2	35.8	48.6	41.6
1985	46.6	45.3	33.6	31.0	32.5	69.9	56.8	51.2	11.8	59.2	16.4	34.3	46.2	38.0
1986	47.4	46.2	34.4	31.7	33.0	69.3	57.2	52.0	12.0	60.3	18.4	36.0	46.8	39.8
1987	48.9	47.4	36.1	32.2	33.6	67.7	60.2	52.9	13.0	62.3	18.2	38.9	48.1	39.6
1988	49.0	47.6	35.9	32.8	36.4	69.3	59.2	53.9	11.9	61.2	18.7	39.0	43.3	38.7
1989	48.7	47.4	34.7	32.6	34.5	71.7	58.3	54.2	12.2	60.7	19.9	38.9	46.7	39.1
1990	50.1	48.5	37.2	35.4	35.7	71.1	60.8	54.8	13.1	60.1	17.8	42.6	49.5	40.2
VOLUME INDICES														
	(1984+1985+1986)/3 = 100										INDICES DE VOLUME			
1987	104.9	104.3	100.6	94.9	96.5	96.9	108.3	107.3	100.1	109.9	100.3	107.4	108.2	97.6
1988	106.9	106.6	106.1	104.8	108.0	107.3	111.9	108.7	100.7	105.6	104.8	112.7	81.6	98.2
1989	110.0	110.7	110.7	112.8	108.8	116.4	107.4	113.0	105.3	107.7	130.0	121.2	99.5	102.7
1990	108.9	108.8	106.8	125.6	106.1	101.0	109.3	114.0	111.2	101.8	112.0	131.1	111.7	102.8
PRICE INDICES (1)(2)														
	(1984+1985+1986)/3 = 100										INDICES DE PRIX (1)(2)			
1987	102.1	100.9	101.8	97.4	92.5	122.7	106.7	97.3	102.5	102.9	101.3	96.9	122.5	103.8
1988	104.6	102.8	99.9	93.0	94.1	139.6	111.5	99.7	103.0	104.4	101.6	94.6	144.3	100.7
1989	109.3	107.5	105.5	94.0	94.8	156.3	116.5	105.2	107.5	107.0	97.3	96.4	149.1	105.7
1990	115.0	112.4	109.5	90.7	95.2	195.9	124.9	107.6	103.8	112.2	100.0	96.3	158.4	111.5

(1) EUR 12 AND EUR 10 CALCULATED AT CURRENT PRICES IN ECU 1985
 (2) MEMBER STATES CALCULATED AT CURRENT PRICES IN NAT. CURRENCIES

(1) EUR 12 ET EUR 10 CALCULE AUX PRIX COURANTS EN ECU 1985
 (2) ETATS MEMBRES CALCULES AUX PRIX COURANTS EN MONNAIES NAT.

A.O.1.2 FINAL ANIMAL OUTPUT

A.O.1.2 PRODUCTION ANIMALE FINALE

	EUR 12	EUR 10	B	DK	D	GR	E	F	IRL	I	L	NL	P	UK
AT CURRENT PRICES AND EXCHANGE RATES														
MIO ECU														
1983	94 358	85 519	3 283	4 338	19 129	2 310	7 429	19 938	3 048	13 206	127	8 601	1 410	11 539
1984	97 430	87 531	3 502	4 537	18 876	2 427	8 398	20 525	3 302	13 657	129	8 798	1 501	11 778
1985	98 501	87 921	3 572	4 571	18 114	2 448	8 929	21 162	3 378	13 650	137	9 041	1 651	11 848
1986	96 581	86 340	3 638	4 550	18 482	2 163	8 603	21 006	3 265	13 623	139	9 096	1 639	10 378
1987	92 125	82 045	3 454	4 188	17 088	2 127	8 444	20 119	3 222	13 066	138	8 539	1 636	10 104
1988	94 241	83 499	3 565	4 264	17 158	2 324	9 053	19 986	3 584	12 897	139	8 695	1 689	10 887
1989	103 031	90 795	4 148	4 628	18 933	2 359	10 418	21 570	3 802	14 030	153	9 586	1 817	11 586
1990	100 146	88 260	3 805	4 498	17 745	2 345	10 047	22 015	3 642	14 116	159	8 976	1 838	10 960
MIO PPS/SPA														
1983	89 059	76 901	3 167	3 256	15 938	2 447	9 615	17 907	2 664	13 710	118	7 209	2 543	10 485
1984	93 075	79 967	3 431	3 448	16 224	2 583	10 389	18 629	2 961	13 890	121	7 693	2 719	11 007
1985	95 286	81 349	3 454	3 474	16 060	2 809	11 005	19 021	2 987	14 167	131	8 187	2 932	11 059
1986	95 022	81 403	3 493	3 457	16 009	2 899	10 737	18 944	2 935	13 976	135	8 278	2 882	11 278
1987	92 488	78 795	3 319	3 142	14 713	2 951	10 719	18 673	3 104	13 456	132	7 894	2 975	11 411
1988	94 868	80 860	3 561	3 226	15 230	3 130	11 001	19 064	3 501	13 388	137	8 249	3 008	11 373
1989	103 184	88 350	4 148	3 566	17 146	3 156	11 767	20 832	3 729	14 166	153	9 398	3 067	12 057
1990	100 919	86 890	3 806	3 483	16 235	3 121	11 044	21 399	3 768	14 076	158	8 918	2 985	11 927
AT 1985 PRICES AND 1985 EXCHANGES RATES														
MIO ECU														
1983	99 087	88 310	3 491	4 564	18 645	2 487	9 150	21 298	3 102	13 680	135	8 868	1 627	12 040
1984	98 786	88 235	3 578	4 449	18 439	2 507	8 902	21 310	3 311	13 692	135	8 981	1 649	11 833
1985	98 500	87 921	3 572	4 571	18 114	2 448	8 929	21 162	3 378	13 650	137	9 041	1 651	11 848
1986	99 687	88 993	3 757	4 625	18 748	2 481	8 960	21 316	3 368	13 459	136	9 295	1 735	11 808
1987	98 673	87 458	3 736	4 517	17 904	2 560	9 382	20 903	3 351	13 639	133	8 953	1 833	11 782
1988	99 100	87 518	3 859	4 620	17 654	2 696	9 719	20 774	3 410	13 706	131	9 064	1 862	11 599
1989	98 968	87 504	3 931	4 662	17 617	2 559	9 448	20 935	3 468	13 620	130	9 072	2 016	11 510
1990	101 179	89 405	3 825	4 666	17 814	2 573	9 649	21 766	3 738	13 649	134	9 314	2 125	11 925
MIO PPS/SPA														
1983	95 878	81 712	3 376	3 469	16 531	2 854	11 278	19 142	2 742	14 199	129	8 030	2 889	11 239
1984	95 566	81 666	3 460	3 382	16 348	2 877	10 971	19 153	2 927	14 211	129	8 133	2 928	11 045
1985	95 286	81 349	3 454	3 474	16 060	2 809	11 005	19 021	2 987	14 167	131	8 187	2 932	11 059
1986	96 417	82 292	3 633	3 515	16 622	2 847	11 043	19 159	2 977	13 969	130	8 416	3 081	11 022
1987	95 791	80 973	3 613	3 434	15 874	2 914	11 564	18 788	2 962	14 156	127	8 107	3 255	10 997
1988	96 353	81 065	3 732	3 511	15 653	3 093	11 979	18 672	3 015	14 226	125	8 212	3 308	10 827
1989	96 228	81 003	3 802	3 543	15 620	2 936	11 645	18 816	3 066	14 137	124	8 215	3 581	10 744
1990	98 388	82 721	3 699	3 546	15 795	2 953	11 892	19 564	3 305	14 167	128	8 434	3 774	11 131
AS PERCENTAGE OF FINAL AGRICULTURAL OUTPUT (IN ECU)														
PART DANS LA PRODUCTION FINALE DE L'AGRICULTURE (EN ECU)														
%														
1983	54,4	55,6	65,2	73,6	70,0	32,6	43,8	50,3	85,1	39,6	82,3	66,7	51,6	61,0
1984	52,7	54,1	66,1	67,5	66,5	30,5	42,1	49,4	84,3	40,6	80,9	64,2	49,7	57,3
1985	53,2	54,5	66,3	69,0	67,5	29,9	42,8	49,2	88,2	40,2	83,2	65,7	52,3	61,0
1986	52,4	53,8	65,5	68,3	67,0	30,6	42,2	48,7	88,0	39,0	80,7	64,0	51,3	59,4
1987	51,0	52,4	63,8	67,8	66,4	32,2	40,8	47,3	87,0	37,0	81,2	61,1	50,0	59,5
1988	50,6	52,3	63,9	67,2	63,6	30,7	38,5	46,8	88,1	37,9	80,7	61,0	54,8	60,4
1989	51,0	52,4	65,1	67,4	65,5	28,3	41,3	46,2	87,8	38,4	79,7	61,1	51,3	59,9
1990	49,4	51,3	62,6	64,6	64,3	28,9	37,8	45,6	86,9	38,9	81,8	57,4	48,3	58,6
VOLUME INDICES														
(1984+1985+1986)/3 = 100														
1987	99,7	99,0	102,8	99,3	97,1	102,5	105,1	98,3	99,9	100,3	97,7	98,3	109,2	99,6
1988	100,1	99,0	106,2	101,6	95,8	108,7	108,8	97,7	101,7	100,8	96,0	99,6	111,0	98,1
1989	100,0	99,0	108,1	102,5	95,6	103,2	105,8	98,5	103,4	100,1	95,4	99,6	120,1	97,3
1990	102,2	101,2	105,2	102,6	96,6	103,8	108,0	102,4	111,5	100,4	98,3	102,3	126,6	100,8
PRICE INDICES (1)(2)														
(1984+1985+1986)/3 = 100														
1987	97,9	97,2	90,6	90,9	89,7	126,2	100,9	99,5	104,0	99,8	100,4	91,1	116,2	102,6
1988	100,0	99,5	91,3	91,2	91,4	139,4	101,0	101,0	113,7	100,8	103,8	91,6	123,5	105,9
1989	109,0	108,1	104,2	99,3	100,9	159,0	113,4	107,9	118,8	108,4	114,9	101,0	125,2	115,1
1990	104,3	103,6	96,1	94,2	92,7	177,1	106,2	104,3	104,4	109,7	113,4	91,2	125,5	111,4

(1) EUR 12 AND EUR 10 CALCULATED AT CURRENT PRICES IN ECU 1985
 (2) MEMBER STATES CALCULATED AT CURRENT PRICES IN NAT. CURRENCIES

(1) EUR 12 ET EUR 10 CALCULE AUX PRIX COURANTS EN ECU 1985
 (2) ETATS MEMBRES CALCULES AUX PRIX COURANTS EN MONNAIES NAT.

A.0.2 INTERMEDIATE CONSUMPTION

A.0.2 CONSOMMATION INTERMEDIAIRE

	EUR 12	EUR 10	B	DK	D	GR	E	F	IRL	I	L	NL	P	UK
AT CURRENT PRICES AND EXCHANGE RATES														
MIO ECU														
1983	78 939	69 983	2 845	3 342	15 635	1 766	7 613	17 506	1 595	9 657	64	6 854	1 343	10 721
1984	83 744	73 304	3 061	3 429	16 045	1 853	8 941	18 987	1 679	10 325	66	7 071	1 498	10 788
1985	84 649	73 749	3 142	3 431	15 644	1 897	9 335	19 572	1 765	10 206	66	7 173	1 565	10 853
1986	80 844	70 080	3 215	3 217	14 830	1 599	9 187	19 254	1 758	9 963	67	6 825	1 577	9 352
1987	79 689	68 982	3 169	3 205	14 443	1 626	9 138	19 145	1 521	10 050	66	6 689	1 570	9 068
1988	82 379	70 952	3 235	3 280	14 244	1 726	9 809	20 011	1 584	9 948	68	6 790	1 618	10 066
1989	86 409	73 901	3 458	3 340	14 549	1 831	10 691	21 390	1 734	10 545	72	6 860	1 817	10 122
1990	87 500	74 449	3 444	3 441	14 625	2 037	11 156	21 984	1 778	10 704	77	6 596	1 895	9 761
MIO PPS/SPA														
1983	75 112	62 837	2 745	2 508	13 028	1 871	9 852	15 722	1 394	10 025	59	5 745	2 423	9 742
1984	80 700	66 924	2 999	2 607	13 791	1 973	11 061	17 233	1 496	10 501	61	6 182	2 715	10 082
1985	82 413	68 127	3 038	2 608	13 871	2 177	11 505	17 592	1 560	10 593	64	6 495	2 780	10 130
1986	80 364	66 124	3 087	2 445	12 845	2 143	11 466	17 364	1 580	10 222	65	6 212	2 774	10 163
1987	80 667	66 213	3 046	2 404	12 435	2 257	11 599	17 769	1 465	10 350	64	6 184	2 855	10 241
1988	83 469	68 667	3 231	2 481	12 644	2 324	11 919	19 088	1 547	10 327	67	6 442	2 883	10 516
1989	87 134	71 993	3 458	2 573	13 175	2 450	12 076	20 658	1 701	10 646	72	6 725	3 066	10 534
1990	88 676	73 336	3 445	2 664	13 381	2 711	12 262	21 370	1 840	10 673	77	6 554	3 078	10 622
AT 1985 PRICES AND 1985 EXCHANGES RATES														
MIO ECU														
1983	84 304	73 645	2 988	3 474	15 907	1 843	9 041	19 212	1 750	10 054	65	7 190	1 619	11 163
1984	84 103	73 231	3 060	3 395	15 697	1 839	9 322	19 539	1 747	10 110	64	6 862	1 550	10 918
1985	84 649	73 749	3 142	3 431	15 644	1 897	9 335	19 572	1 765	10 206	66	7 173	1 565	10 853
1986	85 545	74 305	3 307	3 364	15 403	1 790	9 661	19 896	1 879	10 463	67	7 213	1 580	10 923
1987	87 263	75 802	3 405	3 487	15 434	1 896	9 782	20 446	1 813	10 905	69	7 291	1 679	11 057
1988	87 981	76 256	3 460	3 419	15 306	1 910	10 073	20 989	1 829	10 951	68	7 216	1 651	11 110
1989	88 570	76 651	3 581	3 423	15 155	1 942	10 111	21 643	1 934	10 997	71	7 059	1 808	10 846
1990	89 360	77 169	3 579	3 556	15 149	2 038	10 329	22 273	1 969	10 883	74	7 026	1 862	10 623
MIO PPS/SPA														
1983	82 008	67 990	2 889	2 640	14 104	2 114	11 143	17 268	1 547	10 435	62	6 510	2 875	10 419
1984	81 875	67 632	2 959	2 580	13 918	2 111	11 490	17 562	1 544	10 494	61	6 213	2 753	10 190
1985	82 412	68 127	3 038	2 608	13 871	2 177	11 505	17 592	1 560	10 593	63	6 495	2 780	10 130
1986	83 373	68 660	3 198	2 557	13 656	2 054	11 907	17 883	1 661	10 860	64	6 532	2 805	10 196
1987	85 128	70 089	3 293	2 650	13 685	2 176	12 057	18 377	1 602	11 318	66	6 602	2 982	10 321
1988	85 871	70 523	3 346	2 598	13 571	2 191	12 415	18 865	1 617	11 366	65	6 534	2 933	10 370
1989	86 563	70 890	3 463	2 601	13 436	2 228	12 462	19 453	1 710	11 415	68	6 392	3 211	10 123
1990	87 375	71 337	3 461	2 703	13 431	2 338	12 731	20 019	1 741	11 295	70	6 362	3 308	9 915
AS PERCENTAGE OF FINAL AGRICULTURAL OUTPUT (IN ECU)														
PART DANS LA PRODUCTION FINALE DE L'AGRICULTURE (EN ECU)														
%														
1983	45,5	45,5	56,6	56,7	57,2	25,0	44,9	44,2	44,5	29,0	41,1	53,2	49,1	56,7
1984	45,3	45,3	57,8	51,0	56,5	23,3	44,8	45,7	42,9	30,7	41,0	51,6	49,6	52,5
1985	45,7	45,8	58,3	51,8	58,3	23,2	44,7	45,5	46,1	30,0	40,3	52,1	49,5	55,9
1986	43,9	43,6	57,9	48,3	53,7	22,6	45,1	44,6	47,4	28,5	38,8	48,1	49,4	53,5
1987	44,1	44,0	58,5	51,8	56,2	24,7	44,1	45,0	41,1	28,4	39,1	47,9	48,0	53,4
1988	44,2	44,4	58,0	51,7	52,8	22,8	41,8	46,9	38,9	29,2	39,4	47,6	52,5	55,8
1989	42,8	42,7	54,3	48,6	50,3	22,0	42,4	45,9	40,0	28,8	37,5	43,7	51,3	52,4
1990	43,2	43,3	56,6	49,4	53,0	25,1	41,9	45,5	42,5	29,5	39,9	42,2	49,8	52,2
VOLUME INDICES														
(1984+1985+1986)/3 = 100														
1987	102,9	102,8	107,4	102,7	99,1	102,9	103,6	103,9	100,9	106,3	104,4	102,9	107,3	101,5
1988	103,8	103,4	109,2	100,7	98,2	103,7	106,7	106,7	101,8	106,7	103,3	101,9	105,5	101,9
1989	104,5	103,9	113,0	100,8	97,3	105,4	107,1	110,0	107,6	107,2	108,3	99,7	115,5	99,5
1990	105,4	104,6	112,9	104,7	97,2	110,6	109,4	113,2	109,6	106,1	112,1	99,2	119,0	97,5
PRICE INDICES (1)(2)														
(1984+1985+1986)/3 = 100														
1987	96,3	94,8	90,4	91,2	88,6	126,6	104,5	97,1	93,0	97,2	92,3	87,0	117,3	99,2
1988	99,0	97,5	91,6	96,0	88,2	143,1	105,4	100,4	96,0	98,6	96,1	89,3	128,5	103,3
1989	102,7	101,2	94,5	98,8	90,8	159,4	108,5	103,9	99,5	102,2	97,1	92,2	134,4	107,9
1990	103,8	102,1	92,1	95,7	90,6	190,3	109,9	102,1	99,1	105,6	98,8	88,2	142,1	112,6

(1) EUR 12 AND EUR 10 CALCULATED AT CURRENT PRICES IN ECU 1985
 (2) MEMBER STATES CALCULATED AT CURRENT PRICES IN NAT. CURRENCIES

(1) EUR 12 ET EUR 10 CALCULE AUX PRIX COURANTS EN ECU 1985
 (2) ETATS MEMBRES CALCULES AUX PRIX COURANTS EN MONNAIES NAT.

A.0.3 GROSS VALUE ADDED AT MARKET PRICES

A.0.3 VALEUR AJOUTEE BRUTE AUX PRIX DU MARCHÉ

	EUR 12	EUR 10	B	DK	D	GR	E	F	IRL	I	L	NL	P	UK
AT CURRENT PRICES AND EXCHANGE RATES														
MIO ECU														
1983	94 580	83 860	2 186	2 554	11 692	5 310	9 330	22 140	1 986	23 684	91	6 037	1 391	8 180
1984	101 114	88 590	2 235	3 296	12 345	6 103	11 001	22 586	2 237	23 305	94	6 640	1 523	9 750
1985	100 565	87 433	2 248	3 189	11 179	6 285	11 539	23 461	2 063	23 760	99	6 581	1 594	8 568
1986	103 313	90 508	2 339	3 444	12 770	5 479	11 189	23 922	1 951	24 988	106	7 378	1 616	8 134
1987	100 906	87 634	2 247	2 977	11 278	4 970	11 569	23 393	2 183	25 293	103	7 288	1 703	7 903
1988	103 958	88 817	2 345	3 068	12 743	5 851	13 678	22 672	2 486	24 105	104	7 475	1 464	7 969
1989	115 593	99 346	2 912	3 529	14 376	6 501	14 524	25 259	2 598	26 023	120	8 826	1 724	9 204
1990	115 024	97 661	2 636	3 522	12 990	6 078	15 451	26 338	2 410	25 603	117	9 035	1 913	8 931
MIO PPS/SPA														
1983	92 761	78 177	2 109	1 916	9 742	5 626	12 075	19 884	1 736	24 586	85	5 060	2 509	7 433
1984	99 369	83 000	2 189	2 505	10 611	6 496	13 609	20 500	1 992	23 702	88	5 806	2 759	9 112
1985	100 396	83 344	2 174	2 424	9 911	7 212	14 222	21 087	1 824	24 661	94	5 960	2 831	7 997
1986	104 691	87 884	2 246	2 617	11 061	7 343	13 965	21 573	1 754	25 636	102	6 715	2 842	8 838
1987	104 403	86 622	2 159	2 233	9 710	6 896	14 685	21 712	2 102	26 047	99	6 738	3 097	8 925
1988	107 676	88 449	2 342	2 321	11 311	7 878	16 620	21 625	2 429	25 023	103	7 091	2 607	8 325
1989	118 227	98 914	2 912	2 720	13 018	8 699	16 404	24 394	2 548	26 274	120	8 652	2 909	9 578
1990	117 863	97 774	2 637	2 727	11 885	8 088	16 983	25 602	2 494	25 530	116	8 978	3 106	9 719
AT 1985 PRICES AND 1985 EXCHANGES RATES														
MIO ECU														
1983	95 787	84 170	2 116	2 501	11 302	5 799	10 255	22 133	1 828	24 979	98	6 003	1 362	7 412
1984	101 544	88 893	2 291	3 174	12 292	6 049	11 142	23 377	2 126	23 592	104	6 759	1 510	9 131
1985	100 530	87 398	2 248	3 189	11 179	6 285	11 539	23 460	2 065	23 760	99	6 581	1 594	8 532
1986	102 734	90 655	2 376	3 331	12 809	6 527	10 441	23 433	1 906	24 275	103	7 218	1 638	8 677
1987	102 985	89 292	2 184	3 005	11 380	6 112	11 955	24 014	2 015	25 293	96	6 851	1 738	8 343
1988	104 654	90 424	2 354	3 380	12 336	6 843	12 820	23 448	2 061	24 433	95	7 298	1 410	8 176
1989	106 426	93 127	2 388	3 586	12 523	7 185	11 635	24 017	2 036	24 730	99	7 869	1 665	8 695
1990	107 218	93 149	2 214	3 722	12 476	6 237	12 173	24 451	2 299	23 670	94	8 618	1 896	9 367
MIO PPS/SPA														
1983	95 564	80 505	2 046	1 901	10 020	6 654	12 639	19 893	1 616	25 926	94	5 436	2 420	6 918
1984	101 000	84 586	2 216	2 412	10 898	6 941	13 732	21 011	1 879	24 486	99	6 120	2 682	8 523
1985	100 364	83 312	2 174	2 424	9 911	7 212	14 222	21 087	1 825	24 661	95	5 960	2 831	7 964
1986	102 131	86 352	2 298	2 532	11 357	7 489	12 869	21 062	1 685	25 196	98	6 536	2 910	8 099
1987	103 020	85 199	2 112	2 284	10 090	7 013	14 735	21 584	1 781	26 252	92	6 204	3 087	7 788
1988	104 528	86 223	2 276	2 569	10 937	7 852	15 801	21 076	1 822	25 360	91	6 608	2 504	7 632
1989	106 069	88 772	2 310	2 725	11 103	8 245	14 340	21 587	1 800	25 667	94	7 125	2 957	8 116
1990	106 775	88 403	2 141	2 829	11 062	7 157	15 003	21 977	2 032	24 568	90	7 804	3 368	8 743
AS PERCENTAGE OF GROSS DOMESTIC PRODUCT (IN ECU)														
X														
1983	3,3	3,1	2,4	4,1	1,6	13,5	5,3	3,7	9,6	5,0	2,4	4,0	6,0	1,6
1984	3,2	3,1	2,3	4,7	1,6	14,2	5,5	3,6	9,9	4,4	2,2	4,2	6,3	1,8
1985	3,0	2,8	2,1	4,2	1,4	14,4	5,3	3,4	8,3	4,2	2,2	4,0	5,9	1,4
1986	2,9	2,8	2,1	4,1	1,4	13,7	4,8	3,2	7,6	4,1	2,1	4,1	5,4	1,4
1987	2,7	2,5	1,9	3,4	1,2	12,4	4,6	3,0	8,4	3,8	2,0	4,0	5,3	1,3
1988	2,6	2,4	1,8	3,3	1,3	13,0	4,7	2,8	8,8	3,4	1,8	3,9	4,1	1,1
1989	2,6	2,5	2,1	3,7	1,3	13,2	4,2	2,9	8,3	3,3	1,9	4,3	4,2	1,2
1990	2,4	2,3	1,7	3,4	1,1	11,7	4,0	2,8	7,2	3,0	1,7	4,1	4,1	1,2
VOLUME INDICES														
(1984+1985+1986)/3 = 100														
1987	101,4	100,3	94,7	93,0	94,1	97,2	108,3	102,5	99,2	105,9	93,9	100,0	110,0	95,0
1988	103,0	101,6	102,1	104,6	102,0	108,8	116,1	100,1	101,4	102,3	93,8	106,5	89,2	93,1
1989	104,7	104,7	103,6	111,0	103,6	114,3	105,4	102,5	100,2	103,6	96,8	114,8	105,3	99,0
1990	105,5	104,7	96,0	115,2	103,2	99,2	110,3	104,4	113,1	99,1	92,8	125,8	120,0	106,7
PRICE INDICES (1)(2)														
(1984+1985+1986)/3 = 100														
1987	102,9	102,5	100,4	94,9	93,4	122,8	102,8	99,4	113,0	103,9	106,5	100,1	121,9	108,2
1988	105,4	104,2	98,1	87,7	97,5	138,6	109,7	100,2	125,9	105,4	108,5	96,4	135,1	104,9
1989	114,7	113,4	119,9	96,3	108,1	156,5	121,7	108,8	133,4	110,4	120,6	105,6	137,4	115,5
1990	114,4	112,7	114,5	90,4	97,2	189,8	122,7	109,7	108,3	114,4	119,9	97,7	139,8	110,3
INDICES DE VOLUME														
INDICES DE PRIX (1)(2)														

(1) EUR 12 AND EUR 10 CALCULATED AT CURRENT PRICES IN ECU 1985
(2) MEMBER STATES CALCULATED AT CURRENT PRICES IN NAT. CURRENCIES(1) EUR 12 ET EUR 10 CALCULE AUX PRIX COURANTS EN ECU 1985
(2) ETATS MEMBRES CALCULES AUX PRIX COURANTS EN MONNAIES NAT.

A.0.4 SUBSIDIES

A.0.4 SUBVENTIONS

	EUR 12	EUR 10	B	DK	D	GR	E	F	IRL	I	L	NL	P	UK
CURRENT PRICES AND EXCHANGE RATES														
MIO ECU														
1983	5 512	5 232	157	125	513	369	258	847	136	2 096	9	156	21	825
1984	6 847	6 624	152	110	1 336	447	200	1 025	209	2 299	9	141	23	896
1985	7 443	7 143	159	106	1 946	412	202	1 067	254	2 195	8	110	97	887
1986	7 537	7 292	157	92	2 285	354	149	1 398	225	1 829	9	114	97	829
1987	8 715	8 321	171	84	2 273	587	302	1 524	225	2 536	10	140	91	771
1988	9 687	9 011	191	78	2 710	441	563	1 450	280	2 728	13	161	112	959
1989	11 013	9 973	211	65	2 609	693	805	1 461	278	3 454	16	220	235	967
1990	12 165	10 931	339	62	2 938	704	997	1 957	495	3 254	15	203	236	965
MIO PPS/SPA														
1983	5 380	5 007	151	94	428	391	334	761	119	2 176	8	131	39	749
1984	6 570	6 280	149	83	1 148	476	248	930	186	2 338	9	123	42	837
1985	7 251	6 829	154	80	1 726	473	250	959	224	2 278	8	100	172	828
1986	7 382	7 027	151	70	1 979	474	186	1 261	203	1 877	9	103	170	901
1987	8 801	8 252	165	63	1 957	815	383	1 414	217	2 611	9	130	166	871
1988	9 790	8 905	191	59	2 405	594	684	1 383	274	2 832	13	153	200	1 001
1989	11 265	9 959	211	50	2 363	928	910	1 411	272	3 487	16	216	397	1 006
1990	12 417	10 937	339	48	2 688	937	1 096	1 902	512	3 244	15	202	384	1 050
AS PERCENTAGE OF FINAL AGRICULTURAL OUTPUT (IN ECU)														
PART DANS LA PRODUCTION FINALE DE L'AGRICULTURE (EN ECU)														
x														
1983	3,2	3,4	3,1	2,1	1,9	5,2	1,5	2,1	3,8	6,3	5,7	1,2	0,8	4,4
1984	3,7	4,1	2,9	1,6	4,7	5,6	1,0	2,5	5,3	6,8	5,9	1,0	0,8	4,4
1985	4,0	4,4	3,0	1,6	7,3	5,0	1,0	2,5	6,6	6,5	5,1	0,8	3,1	4,6
1986	4,1	4,5	2,8	1,4	8,3	5,0	0,7	3,2	6,1	5,2	5,4	0,8	3,0	4,7
1987	4,8	5,3	3,2	1,4	8,8	8,9	1,5	3,6	6,1	7,2	5,7	1,0	2,8	4,5
1988	5,2	5,6	3,4	1,2	10,0	5,8	2,4	3,4	6,9	8,0	7,6	1,1	3,6	5,3
1989	5,5	5,8	3,3	0,9	9,0	8,3	3,2	3,1	6,4	9,4	8,2	1,4	6,6	5,0
1990	6,0	6,4	5,6	0,9	10,6	8,7	3,7	4,0	11,8	9,0	8,0	1,3	6,2	5,2

A.0.5 TAXES LINKED TO PRODUCTION EXCLUDING VAT

A.0.5 IMPOTS. LIES A LA PRODUCTION A L'EXCLUSION DE LA TVA

	EUR 12	EUR 10	B	DK	D	GR	E	F	IRL	I	L	NL	P	UK
CURRENT PRICES AND EXCHANGE RATES														
MIO ECU														
1983	2 566	2 494	22	106	413	115	47	1 149	32	164	2	294	25	196
1984	2 937	2 850	29	117	466	134	48	1 318	60	170	3	331	38	224
1985	3 126	3 040	27	121	514	134	50	1 378	57	221	2	378	35	207
1986	3 579	3 508	45	136	578	153	51	1 609	61	237	3	432	21	254
1987	3 604	3 505	43	165	670	47	82	1 530	74	271	3	418	17	285
1988	3 960	3 855	43	208	679	11	90	1 791	80	302	5	411	15	324
1989	3 821	3 674	49	200	606	13	137	1 533	56	356	3	503	10	354
1990	3 984	3 834	58	214	544	13	142	1 880	67	357	3	437	9	261
MIO PPS/SPA														
1983	2 330	2 224	21	80	344	122	61	1 032	28	170	2	247	45	178
1984	2 712	2 583	28	89	400	142	59	1 196	53	173	2	289	69	209
1985	2 910	2 784	27	92	456	154	62	1 238	51	229	2	342	63	193
1986	3 373	3 273	43	103	501	204	63	1 451	54	243	3	393	37	276
1987	3 423	3 288	41	124	577	65	104	1 420	71	279	2	386	30	322
1988	3 788	3 652	43	157	602	15	110	1 709	78	314	5	390	27	338
1989	3 702	3 529	49	154	549	18	155	1 481	55	360	3	493	18	369
1990	3 883	3 712	58	165	498	17	156	1 827	70	356	3	434	15	284
AS PERCENTAGE OF FINAL AGRICULTURAL OUTPUT (IN ECU)														
PART DANS LA PRODUCTION FINALE DE L'AGRICULTURE (EN ECU)														
x														
1983	1,5	1,6	0,4	1,8	1,5	1,6	0,3	2,9	0,9	0,5	1,2	2,3	0,9	1,0
1984	1,6	1,8	0,5	1,7	1,6	1,7	0,2	3,2	1,5	0,5	1,7	2,4	1,3	1,1
1985	1,7	1,9	0,5	1,8	1,9	1,6	0,2	3,2	1,5	0,7	1,4	2,7	1,1	1,1
1986	1,9	2,2	0,8	2,0	2,1	2,2	0,2	3,7	1,6	0,7	1,9	3,0	0,7	1,5
1987	2,0	2,2	0,8	2,7	2,6	0,7	0,4	3,6	2,0	0,8	1,5	3,0	0,5	1,7
1988	2,1	2,4	0,8	3,3	2,5	0,1	0,4	4,2	2,0	0,9	2,9	2,9	0,5	1,8
1989	1,9	2,1	0,8	2,9	2,1	0,2	0,5	3,3	1,3	1,0	1,7	3,2	0,3	1,8
1990	2,0	2,2	0,9	3,1	2,0	0,2	0,5	3,9	1,6	1,0	1,5	2,8	0,2	1,4

A.0.6 NET VALUE ADDED AT FACTOR COST

A.0.6 VALEUR AJOUTEE NETTE AU COUT DES FACTEURS

	EUR 12	EUR 10	B	DK	D	GR	E	F	IRL	I	L	NL	P	UK
CURRENT PRICES AND EXCHANGE RATES														
	MIO ECU													
1983	78 881	69 229	2 023	1 889	7 428	5 261	8 348	18 342	1 731	20 835	81	5 076	1 304	6 565
1984	85 097	73 921	2 037	2 578	8 672	6 085	9 750	18 639	2 013	20 122	83	5 574	1 426	8 119
1985	83 955	72 289	2 033	2 396	7 984	6 221	10 137	19 379	1 870	20 132	85	5 382	1 529	6 807
1986	85 498	74 327	2 068	2 588	9 627	5 350	9 609	19 773	1 725	20 513	91	6 052	1 562	6 540
1987	83 592	71 916	1 966	2 051	7 923	5 199	10 072	19 458	1 958	21 106	89	5 910	1 604	6 256
1988	86 199	72 684	2 077	2 061	9 804	6 012	12 137	18 347	2 301	19 734	89	6 043	1 378	6 217
1989	97 670	82 938	2 643	2 485	11 312	6 902	13 037	21 058	2 411	21 457	107	7 267	1 695	7 297
1990	97 172	81 173	2 460	2 470	10 068	6 488	14 141	22 133	2 398	20 483	101	7 426	1 859	7 147
	MIO PPS/SPA													
1983	78 197	65 041	1 951	1 417	6 189	5 574	10 804	16 473	1 513	21 629	75	4 254	2 353	5 966
1984	84 244	69 599	1 995	1 959	7 453	6 477	12 061	16 917	1 793	20 466	77	4 874	2 584	7 587
1985	84 489	69 280	1 966	1 821	7 079	7 139	12 494	17 418	1 653	20 895	82	4 873	2 715	6 353
1986	87 332	72 592	1 986	1 966	8 339	7 171	11 994	17 832	1 551	21 045	88	5 508	2 746	7 107
1987	87 461	71 759	1 889	1 539	6 822	7 215	12 786	18 060	1 886	21 735	85	5 463	2 917	7 065
1988	90 183	72 980	2 075	1 559	8 702	8 095	14 749	17 500	2 248	20 486	88	5 733	2 455	6 495
1989	100 813	83 227	2 643	1 915	10 244	9 236	14 725	20 337	2 364	21 664	107	7 124	2 861	7 593
1990	100 454	81 892	2 460	1 912	9 211	8 634	15 543	21 514	2 481	20 425	100	7 379	3 019	7 777
AS PERCENTAGE OF EC NET VALUE ADDED AT FACTOR COST (IN ECU)														
PART DANS LA VALEUR AJOUTEE NETTE AU COUT DES FACTEURS DE LA CE (EN ECU)														
1983	100,0		2,6	2,4	9,4	6,7	10,6	23,3	2,2	26,4	0,1	6,4	1,7	8,3
1984	100,0		2,4	3,0	10,2	7,2	11,5	21,9	2,4	23,6	0,1	6,6	1,7	9,5
1985	100,0		2,4	2,9	9,5	7,4	12,1	23,1	2,2	24,0	0,1	6,4	1,8	8,1
1986	100,0		2,4	3,0	11,3	6,3	11,2	23,1	2,0	24,0	0,1	7,1	1,8	7,6
1987	100,0		2,4	2,5	9,5	6,2	12,0	23,3	2,3	25,2	0,1	7,1	1,9	7,5
1988	100,0		2,4	2,4	11,4	7,0	14,1	21,3	2,7	22,9	0,1	7,0	1,6	7,2
1989	100,0		2,7	2,5	11,6	7,1	13,3	21,6	2,5	22,0	0,1	7,4	1,7	7,5
1990	100,0		2,5	2,5	10,4	6,7	14,6	22,8	2,5	21,1	0,1	7,6	1,9	7,4

A.0.7 COMPENSATION OF EMPLOYEES

A.0.7 REMUNERATION DES SALARIES

	EUR 12	EUR 10	B	DK	D	GR	E	F	IRL	I	L	NL	P	UK
CURRENT PRICES AND EXCHANGE RATES														
	MIO ECU													
1983	16 675	14 551	94	359	1 235	337	1 919	3 043	133	6 483	2	669	205	2 197
1984	17 076	14 977	112	393	1 207	375	1 891	3 198	139	6 614	2	697	209	2 239
1985	18 202	15 877	114	413	1 384	358	2 101	3 340	157	6 990	3	711	224	2 407
1986	18 021	15 812	127	422	1 434	305	1 988	3 442	161	7 080	3	776	221	2 062
1987	18 254	16 034	142	443	1 397	306	1 989	3 520	160	7 233	4	856	231	1 975
1988	19 044	16 641	145	432	1 458	333	2 154	3 533	176	7 464	4	925	248	2 171
1989	20 241	17 528	152	428	1 435	352	2 445	3 643	180	8 157	4	954	268	2 222
1990	21 089	18 185	163	414	1 411	368	2 613	3 826	190	8 493	4	1 050	292	2 266
	MIO PPS/SPA													
1983	16 737	13 884	91	270	1 029	357	2 484	2 733	116	6 730	2	561	369	1 996
1984	17 020	14 303	110	298	1 037	399	2 339	2 903	124	6 727	2	609	378	2 093
1985	18 339	15 351	110	314	1 227	411	2 590	3 002	139	7 255	3	644	398	2 247
1986	18 426	15 556	122	321	1 242	409	2 482	3 104	145	7 264	3	707	388	2 240
1987	18 935	15 990	136	332	1 202	425	2 525	3 267	154	7 448	3	791	420	2 230
1988	19 714	16 654	145	327	1 294	448	2 618	3 370	172	7 749	4	877	442	2 268
1989	20 649	17 435	152	330	1 299	471	2 761	3 519	176	8 236	4	935	453	2 313
1990	21 507	18 161	163	320	1 291	490	2 872	3 719	197	8 468	4	1 043	474	2 466
AS PERCENTAGE OF NET VALUE ADDED AT FACTOR COST (IN ECU)														
PART DANS LA VALEUR AJOUTEE NETTE AU COUT DES FACTEURS (EN ECU)														
1983	21,1	21,0	4,7	19,0	16,6	6,4	23,0	16,6	7,7	31,1	2,7	13,2	15,7	33,5
1984	20,1	20,3	5,5	15,2	13,9	6,2	19,4	17,2	6,9	32,9	2,9	12,5	14,6	27,6
1985	21,7	22,0	5,6	17,2	17,3	5,8	20,7	17,2	8,4	34,7	3,3	13,2	14,7	35,4
1986	21,1	21,3	6,1	16,3	14,9	5,7	20,7	17,4	9,3	34,5	3,4	12,8	14,1	31,5
1987	21,8	22,3	7,2	21,6	17,6	5,9	19,8	18,1	8,2	34,3	4,0	14,5	14,4	31,6
1988	22,1	22,9	7,0	21,0	14,9	5,5	17,7	19,3	7,6	37,8	4,1	15,3	18,0	34,9
1989	20,7	21,1	5,8	17,2	12,7	5,1	18,8	17,3	7,5	38,0	3,6	13,1	15,8	30,5
1990	21,7	22,4	6,6	16,8	14,0	5,7	18,5	17,3	7,9	41,5	4,0	14,1	15,7	31,7

A.0.8 NET OPERATING SURPLUS

A.0.8 EXCEDENT NET D'EXPLOITATION

	EUR 12	EUR 10	B	DK	D	GR	E	F	IRL	I	L	NL	P	UK
CURRENT PRICES AND EXCHANGE RATES														
MIO ECU														
1983	62 205	54 678	1 929	1 529	6 194	4 924	6 429	15 299	1 598	14 351	79	4 407	1 099	4 369
1984	68 021	58 944	1 925	2 185	7 465	5 710	7 859	15 441	1 874	13 508	81	4 877	1 217	5 879
1985	65 753	56 412	1 920	1 983	6 600	5 863	8 036	16 039	1 713	13 142	82	4 671	1 305	4 400
1986	67 476	58 515	1 941	2 165	8 193	5 045	7 621	16 332	1 564	13 433	88	5 276	1 341	4 479
1987	65 338	55 882	1 824	1 608	6 526	4 893	8 083	15 938	1 798	13 874	85	5 054	1 373	4 281
1988	67 156	56 043	1 932	1 629	8 346	5 679	9 983	14 814	2 125	12 270	85	5 118	1 130	4 046
1989	77 430	65 411	2 491	2 056	9 877	6 550	10 593	17 415	2 231	13 300	103	6 313	1 427	5 075
1990	76 246	62 988	2 297	2 056	8 656	6 120	11 691	18 307	2 208	11 991	97	6 376	1 567	4 880
MIO PPS/SPA														
1983	61 460	51 157	1 860	1 148	5 161	5 217	8 320	13 740	1 397	14 898	73	3 694	1 983	3 970
1984	67 224	55 296	1 885	1 661	6 416	6 078	9 722	14 014	1 669	13 739	75	4 264	2 206	5 494
1985	66 150	53 929	1 856	1 507	5 851	6 728	9 904	14 416	1 514	13 640	79	4 229	2 317	4 107
1986	68 906	57 036	1 864	1 645	7 096	6 762	9 512	14 728	1 406	13 781	85	4 801	2 358	4 867
1987	68 526	55 769	1 753	1 207	5 619	6 790	10 260	14 793	1 732	14 287	82	4 672	2 497	4 835
1988	70 469	56 326	1 930	1 232	7 408	7 646	12 131	14 131	2 076	12 737	84	4 855	2 013	4 227
1989	80 164	65 792	2 491	1 585	8 944	8 765	11 964	16 818	2 188	13 429	103	6 189	2 408	5 281
1990	79 126	63 731	2 298	1 592	7 920	8 144	12 850	17 795	2 284	11 956	96	6 336	2 545	5 311
AS PERCENTAGE OF NET VALUE ADDED AT FACTOR COST (IN ECU)														
PART DANS LA VALEUR AJOUTEE NETTE AU COUT DES FACTEURS (EN ECU)														
X														
1983	78,9	79,0	95,3	81,0	83,4	93,6	77,0	83,4	92,3	68,9	97,3	86,8	84,3	66,5
1984	79,9	79,7	94,5	84,8	86,1	93,8	80,6	82,8	93,1	67,1	97,1	87,5	85,4	72,4
1985	78,3	78,0	94,4	82,8	82,7	94,2	79,3	82,8	91,6	65,3	96,7	86,8	85,3	64,6
1986	78,9	78,7	93,9	83,7	85,1	94,3	79,3	82,6	90,7	65,5	96,6	87,2	85,9	68,5
1987	78,2	77,7	92,8	78,4	82,4	94,1	80,2	81,9	91,8	65,7	96,0	85,5	85,6	68,4
1988	77,9	77,1	93,0	79,0	85,1	94,5	82,3	80,7	92,4	62,2	95,9	84,7	82,0	65,1
1989	79,3	78,9	94,2	82,8	87,3	94,9	81,2	82,7	92,5	62,0	96,4	86,9	84,2	69,5
1990	78,5	77,6	93,4	83,2	86,0	94,3	82,7	82,7	92,1	58,5	96,0	85,9	84,3	68,3

A.0.9 NET INCOME FROM AGR. ACTIVITY OF TOTAL LABOUR

A.0.9 REVENU NET DE L'ACTIVITE AGRICOLE TOTALE

	EUR 12	EUR 10	B	DK	D	GR	E	F	IRL	I	L	NL	P	UK
CURRENT PRICES AND EXCHANGE RATES														
MIO ECU														
1983	65 570	57 606	1 698	773	5 291	4 774	6 918	15 388	1 393	18 565	70	4 182	1 046	5 472
1984	70 924	61 589	1 689	1 474	6 442	5 466	8 186	15 498	1 700	17 693	71	4 677	1 150	6 877
1985	68 939	59 189	1 647	1 306	5 701	5 527	8 473	16 078	1 570	17 560	72	4 443	1 276	5 284
1986	70 532	61 272	1 689	1 471	7 264	4 792	7 936	16 416	1 445	17 798	77	5 049	1 324	5 269
1987	68 793	59 074	1 585	817	5 514	4 678	8 381	16 308	1 720	18 407	75	4 864	1 338	5 107
1988	70 994	59 569	1 670	786	7 381	5 474	10 303	15 237	2 087	16 934	74	4 996	1 122	4 928
1989	80 862	69 009	2 218	1 203	8 880	6 351	10 448	17 854	2 142	18 515	91	6 073	1 404	5 682
1990	79 919	66 899	1 980	1 122	7 604	5 926	11 525	18 899	2 070	17 594	83	6 124	1 496	5 497
MIO PPS/SPA														
1983	65 378	54 537	1 638	580	4 409	5 058	8 953	13 820	1 218	19 272	65	3 505	1 887	4 972
1984	70 499	58 290	1 655	1 120	5 537	5 819	10 126	14 067	1 514	17 995	66	4 089	2 083	6 427
1985	69 783	57 073	1 593	993	5 055	6 342	10 444	14 451	1 388	18 226	69	4 023	2 266	4 932
1986	72 448	60 213	1 622	1 118	6 292	6 423	9 906	14 805	1 299	18 259	74	4 596	2 329	5 725
1987	72 531	59 458	1 524	613	4 747	6 491	10 639	15 136	1 657	18 956	72	4 497	2 434	5 768
1988	74 818	60 299	1 668	594	6 552	7 371	12 520	14 534	2 039	17 580	73	4 740	1 999	5 149
1989	83 851	69 680	2 218	927	8 042	8 498	11 801	17 243	2 101	18 694	91	5 954	2 370	5 913
1990	82 993	67 896	1 981	869	6 957	7 885	12 667	18 371	2 142	17 543	82	6 085	2 430	5 982
AS PERCENTAGE OF NET VALUE ADDED AT FACTOR COST (IN ECU)														
PART DANS LA VALEUR AJOUTEE NETTE AU COUT DES FACTEURS (EN ECU)														
X														
1983	83,1	83,2	83,9	40,9	71,2	90,7	82,9	83,9	80,5	89,1	86,1	82,4	80,2	83,3
1984	83,3	83,3	82,9	57,2	74,3	89,8	84,0	83,2	84,4	87,9	85,5	83,9	80,6	84,7
1985	82,1	81,9	81,0	54,5	71,4	88,8	83,6	83,0	84,0	87,2	85,0	82,6	83,5	77,6
1986	82,5	82,4	81,7	56,8	75,5	89,6	82,6	83,0	83,8	86,8	84,7	83,4	84,8	80,6
1987	82,3	82,1	80,7	39,8	69,6	90,0	83,2	83,8	87,8	87,2	84,3	82,3	83,4	81,6
1988	82,4	82,0	80,4	38,1	75,3	91,1	84,9	83,1	90,7	85,8	83,8	82,7	81,4	79,3
1989	82,8	83,2	83,9	48,4	78,5	92,0	80,1	84,8	88,9	86,3	85,3	83,6	82,8	77,9
1990	82,2	82,4	80,5	45,4	75,5	91,3	81,5	85,4	86,3	85,9	82,0	82,5	80,5	76,9

A.0.10 NET INCOME FROM AGR. ACTIVITY OF FAMILY LABOUR

A.0.10 REVENU NET DE L'ACTIVITE AGRICOLE FAMILIALE

	EUR 12	EUR 10	B	DK	D	GR	E	F	IRL	I	L	NL	P	UK
CURRENT PRICES AND EXCHANGE RATES														
MIO ECU														
1983	48 895	43 055	1 603	414	4 057	4 438	4 999	12 345	1 261	12 082	67	3 513	841	3 275
1984	53 848	46 612	1 577	1 081	5 235	5 092	6 295	12 300	1 561	11 079	68	3 980	941	4 638
1985	50 737	43 313	1 534	893	4 317	5 169	6 372	12 738	1 413	10 570	70	3 732	1 052	2 877
1986	52 511	45 459	1 563	1 049	5 830	4 487	5 948	12 975	1 284	10 718	74	4 273	1 103	3 207
1987	50 539	43 040	1 444	374	4 117	4 371	6 392	12 788	1 559	11 175	71	4 008	1 107	3 132
1988	51 951	42 927	1 524	353	5 923	5 141	8 149	11 705	1 911	9 470	71	4 071	874	2 757
1989	60 621	51 482	2 066	774	7 445	5 999	8 004	14 211	1 962	10 358	87	5 119	1 136	3 459
1990	58 830	48 714	1 818	708	6 193	5 558	8 912	15 073	1 880	9 101	79	5 074	1 205	3 231
MIO PPS/SPA														
1983	48 641	40 654	1 547	310	3 380	4 701	6 470	11 087	1 102	12 542	63	2 945	1 518	2 976
1984	53 479	43 987	1 545	822	4 500	5 420	7 787	11 164	1 390	11 268	64	3 480	1 706	4 334
1985	51 444	41 722	1 483	679	3 827	5 932	7 854	11 449	1 249	10 971	67	3 380	1 868	2 685
1986	54 022	44 658	1 501	797	5 050	6 014	7 424	11 701	1 155	10 996	71	3 889	1 940	3 485
1987	53 596	43 469	1 387	280	3 545	6 066	8 113	11 869	1 502	11 508	68	3 706	2 014	3 537
1988	55 105	43 645	1 523	267	5 257	6 922	9 902	11 164	1 867	9 831	70	3 863	1 557	2 881
1989	63 202	52 245	2 066	597	6 742	8 027	9 040	13 724	1 924	10 458	87	5 019	1 917	3 600
1990	61 486	49 735	1 818	548	5 666	7 395	9 795	14 652	1 945	9 075	78	5 042	1 956	3 516
AS PERCENTAGE OF NET VALUE ADDED AT FACTOR COST (IN ECU) PART DANS LA VALEUR AJOUTEE NETTE AU COUT DES FACTEURS (EN ECU)														
%														
1983	62,0	62,2	79,3	21,9	54,6	84,3	59,9	67,3	72,8	58,0	83,4	69,2	64,5	49,9
1984	63,3	63,1	77,4	41,9	60,4	83,7	64,6	66,0	77,5	55,1	82,6	71,4	66,0	57,1
1985	60,4	59,9	75,4	37,3	54,1	83,1	62,9	65,7	75,6	52,5	81,7	69,4	68,8	42,3
1986	61,4	61,2	75,6	40,5	60,6	83,9	61,9	65,6	74,5	52,2	81,3	70,6	70,6	49,0
1987	60,5	59,8	73,4	18,2	52,0	84,1	63,5	65,7	79,6	52,9	80,3	67,8	69,0	50,1
1988	60,3	59,1	73,4	17,1	60,4	85,5	67,1	63,8	83,1	48,0	79,8	67,4	63,4	44,4
1989	62,1	62,1	78,2	31,2	65,8	86,9	61,4	67,5	81,4	48,3	81,7	70,4	67,0	47,4
1990	60,5	60,0	73,9	28,7	61,5	85,7	63,0	68,1	78,4	44,4	78,0	68,3	64,8	45,2

A.0.11 GROSS FIXED CAPITAL FORMATION

A.0.11 FORMATION BRUTE DE CAPITAL FIXE

	EUR 12	EUR 10	B	DK	D	GR	E	F	IRL	I	L	NL	P	UK
CURRENT PRICES AND EXCHANGE RATES														
MIO ECU														
1983	24 705	21 656	357	445	4 607	711	2 862	3 869	380	7 551	47	1 376	188	2 314
1984	24 180	21 428	370	517	4 075	795	2 546	3 513	387	8 154	35	1 339	205	2 243
1985	24 858	22 087	377	725	4 201	899	2 550	3 700	383	8 103	36	1 491	221	2 173
1986	24 567	21 796	400	765	4 245	559	2 499	3 431	302	8 486	31	2 008	272	1 568
1987	:	21 123	444	621	4 133	482	:	3 374	321	8 661	37	1 718	311	1 332
1988	:	24 430	428	569	4 577	485	:	3 888	518	10 010	42	2 170	327	1 743
1989	:	26 278	456	689	5 088	592	:	4 538	663	10 037	53	2 429	376	1 734
1990	:	:	484	:	5 879	651	:	4 593	656	:	59	2 845	431	1 564
MIO PPS/SPA														
1983	24 257	20 215	345	334	3 839	753	3 704	3 474	332	7 839	43	1 153	339	2 103
1984	23 752	20 231	362	393	3 503	846	3 150	3 189	344	8 293	33	1 171	372	2 096
1985	24 694	21 158	364	551	3 725	1 031	3 143	3 326	339	8 410	34	1 350	393	2 028
1986	24 623	21 026	384	581	3 677	749	3 119	3 094	272	8 707	30	1 828	479	1 704
1987	:	20 607	427	466	3 559	668	:	3 131	309	8 919	36	1 589	565	1 504
1988	:	24 101	428	430	4 063	653	:	3 709	506	10 391	41	2 059	583	1 821
1989	:	25 791	456	531	4 607	792	:	4 382	651	10 133	53	2 382	634	1 804
1990	:	:	484	:	5 379	866	:	4 465	679	:	59	2 827	699	1 702
INVESTMENT RATE = GFCF/GVAMP (IN ECU) TAUX D'INVESTISSEMENT = FBCF/VABPM (EN ECU)														
%														
1983	26,1	25,8	16,4	17,4	39,4	13,4	30,7	17,5	19,1	31,9	51,3	22,8	13,5	28,3
1984	23,9	24,2	16,6	15,7	33,0	13,0	23,1	15,6	17,3	35,0	37,0	20,2	13,5	23,0
1985	24,7	25,3	16,8	22,7	37,6	14,3	22,1	15,8	18,6	34,1	36,1	22,6	13,9	25,4
1986	23,8	24,1	17,1	22,2	33,2	10,2	22,3	14,3	15,5	34,0	29,7	27,2	16,9	19,3
1987	:	24,1	19,8	20,9	36,6	9,7	:	14,4	14,7	34,2	36,2	23,6	18,2	16,9
1988	:	27,5	18,3	18,5	35,9	8,3	:	17,1	20,8	41,5	40,1	29,0	22,4	21,9
1989	:	26,5	15,7	19,5	35,4	9,1	:	18,0	25,5	38,6	44,2	27,5	21,8	18,8
1990	:	:	18,4	:	45,3	10,7	:	17,4	27,2	:	51,0	31,5	22,5	17,5

A.1 PRODUCTION, ORIGIN OF INCOME AND FIXED CAPITAL FORMATION

A.1.0.0 EUR12

	1985	1986	1987	1988	1989	1990
	AT CURRENT PRICES AND CURRENT EXCHANGE RATES			AUX PRIX ET TAUX DE CHANGE COURANTS		
	MIO ECU					
01 Cereals excluding rice	22,851	22,052	21,255	22,772	22,190	21,838
01.1 Wheat and spelt	12,196	12,439	11,714	12,192	12,648	12,721
01.2 Rye and maslin	397	393	371	342	413	386
01.3 Barley	5,625	4,758	4,638	5,327	4,645	4,511
01.4 Oats and summer cereal mixtures	392	220	280	344	247	248
01.5 Maize (grain)	4,168	4,163	4,151	4,446	4,073	3,824
01.6 Other	73	81	101	121	164	147
02 Rice	720	647	669	648	726	771
03 Pulses	1,012	1,237	1,347	1,436	1,446	1,442
04 Root crops	7,472	8,419	8,039	8,169	9,226	9,174
04.1 Potatoes	3,119	3,907	3,690	3,686	4,479	4,479
04.2 Sugarbeets	4,332	4,491	4,327	4,461	4,723	4,669
04.3 Other	21	21	22	22	23	26
05 Industrial crops	5,352	5,900	6,568	6,697	7,091	6,943
05.1 Oil seeds and oleaginous fruit (except olives)	3,066	3,727	4,462	4,258	4,551	4,562
05.2 Fibre plants	808	791	805	1,011	981	883
05.3 Tobacco	1,136	1,069	990	1,110	1,239	1,178
05.4 Hops	163	138	142	142	147	158
05.5 Other	179	173	169	176	174	163
06 Fresh vegetables	15,005	14,658	15,823	16,340	17,543	19,435
07 Fresh fruit	8,024	8,519	8,111	8,689	9,177	10,071
08 Citrus fruit	2,530	2,465	1,814	2,344	2,306	2,337
09 Tropical fruit (excluding nuts)	39	127	190	275	354	432
10 Grapes	905	1,010	895	1,045	938	932
11 Grape must and wine	8,647	9,811	9,323	8,273	11,670	12,587
12 Olives	397	266	269	318	365	313
13 Olive oil	3,635	2,133	3,129	2,938	3,196	2,398
14 Other crops and crop products	9,746	10,158	11,027	11,626	12,546	13,256
14.1 Fodder plants	310	354	319	321	358	367
14.2 Nursery plants	1,467	1,729	1,817	1,983	2,142	2,229
14.3 Vegetable materials used primarily for plaiting	10	6	8	7	7	8
14.4 Flowers and ornamental plants	6,173	6,155	6,917	7,384	7,859	8,159
14.5 Seeds	1,053	1,141	1,183	1,135	1,376	1,636
14.6 Other	733	773	783	795	804	857
15 FINAL CROP OUTPUT (1to14)	86,335	87,401	88,459	91,570	98,773	101,929
16 Animals	59,697	57,406	54,268	55,766	62,114	60,589
16.1 Cattle (including calves)	24,503	23,485	22,458	23,455	25,476	24,561
16.2 Pigs	20,533	19,534	17,541	17,564	21,565	20,787
16.3 Equines	472	404	427	452	457	456
16.4 Sheeps and goats	3,987	3,833	3,913	4,108	4,095	3,895
16.5 Poultry	8,256	8,043	7,964	8,253	8,661	8,927
16.6 Other	1,946	2,105	1,967	1,935	1,860	1,964
17 Animal products	38,803	39,175	37,857	38,475	40,917	39,556
17.1 Milk	32,593	33,515	31,816	32,702	34,843	33,564
17.2 Eggs	5,433	4,851	5,223	4,901	5,122	5,134
17.3 Wool	190	153	159	180	199	152
17.4 Other	587	655	659	692	753	706
18 FINAL ANIMAL OUTPUT (16+17)	98,501	96,581	92,125	94,241	103,031	100,146
19 Contract work	185	5	-76	500	177	497
20 Adjustment	235	296	277	302	376	385
21 FINAL AGRICULTURAL OUTPUT (15+18+19+20)	185,255	184,284	180,785	186,614	202,356	202,956

A.1 PRODUCTION, FORMATION DE REVENU ET FORMATION DE CAPITAL FIXE

A.1.0.0 EUR12

1985	1986	1987	1988	1989	1990		
AT 1985 PRICES AND 1985 EXCHANGE RATES						AUX PRIX ET TAUX DE CHANGE DE 1985	
MIO ECU							
22,851	21,940	22,232	23,947	23,626	22,898	Céréales sans riz	01
12,196	12,375	12,360	12,834	13,460	13,703	Blé et épeautre	01.1
397	385	384	360	445	435	Seigle et méteil	01.2
5,625	4,801	4,954	5,582	4,899	4,785	Orge	01.3
392	209	259	329	245	256	Avoine et céréales d'été	01.4
4,168	4,089	4,170	4,716	4,405	3,565	Maïs (grain)	01.5
73	79	104	126	173	154	Autres	01.6
720	735	701	684	748	841	Riz	02
1,012	1,196	1,463	1,690	1,636	1,780	Légumes secs	03
7,472	7,525	7,427	7,450	7,684	7,788	Plantes sarclées	04
3,119	2,994	3,062	2,977	3,020	3,007	Pommes de terre	04.1
4,332	4,508	4,343	4,453	4,646	4,761	Betteraves sucrières	04.2
21	22	22	20	19	19	Autres	04.3
5,352	6,113	7,847	7,738	7,515	8,006	Plantes industrielles	05
3,066	3,713	5,556	5,152	5,012	5,642	Graines et fruits oléagineux (sauf olives)	05.1
808	930	881	1,178	1,039	986	Plantes textiles	05.2
1,136	1,137	1,105	1,145	1,181	1,111	Tabac	05.3
163	146	134	128	137	122	Houblon	05.4
179	187	171	157	146	146	Autres	05.5
15,005	15,296	15,077	15,451	16,069	16,143	Légumes frais	06
8,024	8,273	8,320	8,668	8,861	8,600	Fruits frais	07
2,530	2,913	2,487	2,843	2,955	2,996	Agrumes	08
39	85	199	318	415	528	Fruits tropicaux (sans les fruits à coques)	09
905	931	839	858	838	700	Raisins	10
8,647	10,618	10,388	8,801	10,205	10,068	Moût de raisins et vin	11
397	391	364	404	475	396	Olives	12
3,635	2,210	3,252	3,037	2,919	1,873	Huile d'olive	13
9,746	10,121	10,888	11,462	12,235	12,686	Autres produits végétaux	14
310	360	348	354	346	348	Plantes fourragères	14.1
1,467	1,633	1,591	1,648	1,727	1,754	Plants de pépinières	14.2
10	6	9	8	8	9	Matières à tresser	14.3
6,173	6,197	6,917	7,456	7,994	8,147	Fleurs et plantes ornementales	14.4
1,053	1,107	1,159	1,139	1,339	1,604	Semences	14.5
733	818	864	857	825	780	Autres	14.6
86,335	88,348	91,483	93,353	96,183	95,304	PRODUCTION VEGETALE FINALE (1à14)	15
59,697	60,550	61,066	62,021	62,139	64,313	Animaux	16
24,503	24,531	23,835	23,523	23,642	24,934	Bovins (y compris veaux)	16.1
20,533	21,033	21,407	22,180	22,100	22,434	Porcs	16.2
472	446	473	432	438	440	Equidés	16.3
3,987	4,052	4,299	4,432	4,264	4,436	Ovins et caprins	16.4
8,256	8,517	9,023	9,335	9,624	10,085	Volailles	16.5
1,946	1,969	2,030	2,119	2,070	1,984	Autres	16.6
38,803	39,138	37,607	37,079	36,829	36,866	Produits animaux	17
32,593	32,920	31,398	30,718	30,586	30,645	Lait	17.1
5,433	5,371	5,345	5,448	5,258	5,234	Oeufs	17.2
190	197	202	216	230	237	Laine	17.3
587	649	661	696	755	749	Autres	17.4
98,500	99,687	98,673	99,100	98,968	101,179	PRODUCTION ANIMALE FINALE (16+17)	18
185	53	63	307	49	436	Travaux agricoles à façon	19
235	285	240	230	248	245	Ajustement	20
185,255	188,373	190,459	192,989	195,448	197,164	PRODUCTION FINALE DE L'AGRICULTURE (15+18+19+20)	21

A.1 PRODUCTION, ORIGIN OF INCOME AND FIXED CAPITAL FORMATION
A.1.0.0 EUR12

CONTINUED/SUITE

	1985	1986	1987	1988	1989	1990
	AT CURRENT PRICES AND CURRENT EXCHANGE RATES			AUX PRIX ET TAUX DE CHANGE COURANTS		
	MIO ECU					
21 FINAL AGRICULTURAL OUTPUT (15+18+19+20)	185,255	184,284	180,785	186,614	202,356	202,956
22.1 Seeds and plants	4,146	4,336	4,579	4,692	4,992	5,440
22.2 Livestock and animal products	601	694	813	833	950	932
22.3 Energy ; lubricants	9,935	7,896	7,512	7,239	7,828	8,801
22.4 Fertilizers and soil improvers	11,417	10,201	9,462	9,386	9,481	9,265
22.5 Plant protection products	4,374	4,501	4,618	5,075	5,599	5,688
22.6 Pharmaceutical products	671	683	696	727	790	821
22.7 Feedingstuffs	35,216	33,963	33,057	34,557	35,763	34,491
22.8 Material ; small tools ; maintenance and repair	8,774	8,945	9,022	9,502	10,029	10,486
22.9 Services	6,910	7,174	7,401	7,724	8,168	8,493
22.10 Other	2,161	2,112	2,221	2,329	2,476	2,730
22.11 VAT under-compensation	445	340	309	315	333	353
22.12 I.C. adjustment	0	0	0	0	0	0
22 TOTAL INTERMEDIATE CONSUMPTION	84,649	80,844	79,689	82,379	86,409	87,500
23 GROSS VALUE ADDED AT MARKET PRICES (21-22)	100,606	103,440	101,096	104,235	115,948	115,456
24 Subsidies	7,443	7,537	8,715	9,687	11,013	12,165
25 Taxes linked to production excluding VAT	3,126	3,579	3,604	3,960	3,821	3,984
26 VAT over-compensation	0	0	0	57	78	85
27 GROSS VALUE ADDED AT FACTOR COST (23+24-25+26)	104,922	107,398	106,207	110,017	123,218	123,721
28 Depreciation	20,929	21,774	22,425	23,543	25,194	26,117
28.1 Equipment	:	:	:	:	:	:
28.2 Construction	:	:	:	:	:	:
29 NET VALUE ADDED AT FACTOR COST (27-28)	83,994	85,624	83,782	86,475	98,024	97,604
30 Compensation of employees	18,202	18,021	18,254	19,044	20,241	21,089
31 NET OPERATING SURPLUS (29-30)	65,792	67,603	65,528	67,431	77,783	76,678
32 Rent and other payments in cash or in kind	3,821	3,830	3,821	3,965	4,228	4,265
33 Interest	11,195	11,136	10,978	11,240	12,581	12,988
34 NET INCOME FROM AGR. ACTIVITY OF TOTAL LABOUR (29-32-33)	68,978	70,659	68,983	71,270	81,215	80,352
35 NET INCOME FROM AGR. ACTIVITY OF FAMILY LABOUR (29-30-32-33)	50,776	52,637	50,729	52,226	60,975	59,262
36.1 New plantations	:	:	:	:	:	:
36.2 Livestock capital	:	:	:	:	:	:
36.3 Machinery and other equipment	:	:	:	:	:	:
36.4 Transport equipment	:	:	:	:	:	:
36.5 Farm buildings	:	:	:	:	:	:
36.6 Other constructions with the exception of soil improvements	:	:	:	:	:	:
36.7 Soil improvements	:	:	:	:	:	:
36.8 Net purchases of existing reproducible fixed capital goods	:	:	:	:	:	:
36.9 Other goods of gross fixed capital formation	:	:	:	:	:	:
36.10 VAT under-compensation	:	:	:	:	:	:
36.11 G.F.C.F. adjustment	:	:	:	:	:	:
36 GROSS FIXED CAPITAL FORMATION (excluding deductible VAT)	24,852	24,560	:	:	:	:
28 Depreciation	20,929	21,774	22,425	23,543	25,194	26,117
37 NET FIXED CAPITAL FORMATION (excluding deductible VAT) (36-28)	3,923	2,787	:	:	:	:

A.1 PRODUCTION, FORMATION DE REVENU ET FORMATION DE CAPITAL FIXE

A.1.0.0 EUR12

CONTINUED/SUITE

1985	1986	1987	1988	1989	1990		
AT 1985 PRICES AND 1985 EXCHANGE RATES						AUX PRIX ET TAUX DE CHANGE DE 1985	
MIO ECU							
185,255	188,373	190,459	192,989	195,448	197,164	PRODUCTION FINALE DE L'AGRICULTURE (15+18+19+20)	21
4,146	4,205	4,363	4,343	4,503	4,771	Semences et plants	22.1
601	717	834	847	872	936	Bétail et produits animaux	22.2
9,935	10,214	10,429	10,405	10,431	10,618	Energie ; lubrifiants	22.3
11,417	11,162	11,747	11,739	11,577	11,341	Engrais et amendements	22.4
4,374	4,503	4,625	5,014	5,391	5,286	Produits de protection de culture	22.5
671	671	673	685	702	715	Produits pharmaceutiques	22.6
35,216	35,835	36,382	36,750	36,579	37,111	Aliments pour animaux	22.7
8,774	8,787	8,622	8,583	8,696	8,721	Matériel ; petit outillage ; entretien et réparation	22.8
6,911	6,977	7,045	7,099	7,216	7,196	Services	22.9
2,160	2,075	2,141	2,108	2,176	2,223	Autres	22.10
445	400	402	408	427	442	Sous-compensation TVA	22.11
0	0	0	0	0	0	Ajustement C.I.	22.12
84,649	85,545	87,263	87,981	88,570	89,360	CONSOMMATION INTERMEDIAIRE TOTALE	22
100,606	102,828	103,196	105,009	106,879	107,804	VALEUR AJOUTEE BRUTE AUX PRIX DU MARCHÉ (21-22)	23
						Subventions	24
						Impôts liés à la production à l'exclusion de la TVA	25
						Surcompensation TVA	26
						VALEUR AJOUTEE BRUTE AU COUT DES FACTEURS (23+24-25+26)	27
						Amortissements	28
						Equipement	28.1
						Constructions	28.2
						VALEUR AJOUTEE NETTE AU COUT DES FACTEURS (27-28)	29
						Remunérations des salariés	30
						EXCEDENT NET D'EXPLOITATION (29-30)	31
						Fermages et autres prestations en espèces et en nature	32
						Intérêts	33
						REVENU NET DE L'ACTIVITE AGRICOLE TOTALE (29-32-33)	34
						REVENU NET DE L'ACTIVITE AGRICOLE FAMILIALE (29-30-32-33)	35
:	:	:	:	:	:	Plantations nouvelles	36.1
:	:	:	:	:	:	Capital bétail	36.2
:	:	:	:	:	:	Machines et autres biens d'équipement	36.3
:	:	:	:	:	:	Matériel de transport	36.4
:	:	:	:	:	:	Bâtiments d'exploitation	36.5
:	:	:	:	:	:	Autres ouvrages à l'exception de l'amélioration des terres	36.6
:	:	:	:	:	:	Amélioration des terres	36.7
:	:	:	:	:	:	Acquisitions nettes de biens existants reproductibles de c.f.	36.8
:	:	:	:	:	:	Autres biens de formation brute de capital fixe	36.9
:	:	:	:	:	:	Sous-compensation TVA	36.10
:	:	:	:	:	:	Ajustement FBCF	36.11
24,852	24,055	:	:	:	:	FORMATION BRUTE DE CAPITAL FIXE (hors TVA déductible)	36
						Amortissements	28
						FORMATION NETTE DE CAPITAL FIXE (hors TVA déductible) (36-28)	37

A.1 PRODUCTION, ORIGIN OF INCOME AND FIXED CAPITAL FORMATION
A.1.0.1 EUR10

	1985	1986	1987	1988	1989	1990
	AT CURRENT PRICES AND CURRENT EXCHANGE RATES			AUX PRIX ET TAUX DE CHANGE COURANTS		
	MIO ECU					
01 Cereals excluding rice	19,779	19,728	18,472	19,512	19,445	19,458
01.1 Wheat and spelt	11,123	11,488	10,521	10,907	11,483	11,797
01.2 Rye and maslin	362	361	318	293	360	351
01.3 Barley	4,370	4,078	3,762	4,042	3,746	3,638
01.4 Oats and summer cereal mixtures	336	188	232	298	196	210
01.5 Maize (grain)	3,529	3,553	3,570	3,886	3,546	3,343
01.6 Other	59	59	70	87	114	120
02 Rice	531	465	481	495	552	524
03 Pulses	810	995	1,131	1,231	1,247	1,257
04 Root crops	6,534	7,101	6,767	6,997	7,877	7,760
04.1 Potatoes	2,573	2,993	2,844	3,005	3,584	3,506
04.2 Sugarbeets	3,955	4,101	3,917	3,986	4,287	4,248
04.3 Other	7	7	6	6	6	7
05 Industrial crops	4,594	5,017	5,772	5,649	6,149	5,862
05.1 Oil seeds and oleaginous fruit (except olives)	2,704	3,267	4,096	3,720	4,089	3,942
05.2 Fibre plants	628	575	568	711	785	666
05.3 Tobacco	1,038	976	912	1,023	1,077	1,048
05.4 Hops	151	132	136	136	139	150
05.5 Other	73	67	59	59	58	56
06 Fresh vegetables	12,511	11,877	12,769	12,842	13,361	14,358
07 Fresh fruit	6,478	6,728	6,422	7,030	7,297	8,003
08 Citrus fruit	1,567	1,480	937	1,368	1,305	1,358
09 Tropical fruit (excluding nuts)	39	127	190	275	354	432
10 Grapes	712	782	749	851	690	655
11 Grape must and wine	7,686	8,954	8,261	7,657	10,239	10,896
12 Olives	257	177	198	203	234	224
13 Olive oil	2,502	1,494	2,308	1,749	2,323	1,159
14 Other crops and crop products	9,013	9,322	9,968	10,476	11,341	11,917
14.1 Fodder plants	279	315	283	284	297	309
14.2 Nursery plants	1,428	1,690	1,772	1,937	2,084	2,162
14.3 Vegetable materials used primarily for plaiting	2	3	5	4	3	4
14.4 Flowers and ornamental plants	5,918	5,818	6,379	6,764	7,224	7,463
14.5 Seeds	1,034	1,120	1,162	1,112	1,352	1,612
14.6 Other	352	376	368	376	381	367
15 FINAL CROP OUTPUT (1to14)	73,015	74,245	74,425	76,334	82,414	83,864
16 Animals	52,628	50,544	47,425	48,451	53,910	52,594
16.1 Cattle (including calves)	22,804	21,807	20,664	21,516	23,399	22,533
16.2 Pigs	17,881	16,968	15,178	15,032	18,189	17,667
16.3 Equines	458	393	407	431	436	435
16.4 Sheeps and goats	2,821	2,604	2,619	2,783	2,869	2,604
16.5 Poultry	6,958	6,884	6,816	6,995	7,352	7,674
16.6 Other	1,706	1,888	1,741	1,693	1,665	1,682
17 Animal products	35,292	35,795	34,620	35,048	36,886	35,666
17.1 Milk	30,381	31,293	29,810	30,488	32,127	31,018
17.2 Eggs	4,464	4,002	4,294	4,005	4,154	4,123
17.3 Wool	145	127	130	145	157	126
17.4 Other	302	374	386	409	447	399
18 FINAL ANIMAL OUTPUT (16+17)	87,921	86,340	82,045	83,499	90,795	88,260
19 Contract work	66	-106	65	-90	35	60
20 Adjustment	221	237	271	302	356	357
21 FINAL AGRICULTURAL OUTPUT (15+18+19+20)	161,222	160,715	156,806	160,045	173,601	172,542

A.1 PRODUCTION, FORMATION DE REVENU ET FORMATION DE CAPITAL FIXE

A.1.0.1 EUR10

1985	1986	1987	1988	1989	1990		
AT 1985 PRICES AND 1985 EXCHANGE RATES						AUX PRIX ET TAUX DE CHANGE DE 1985	
MIO ECU							
19,779	19,686	19,310	20,569	20,855	20,509	Céréales sans riz	01
11,123	11,440	11,127	11,518	12,280	12,762	Blé et épeautre	01.1
362	352	326	307	388	394	Seigle et méteil	01.2
4,370	4,152	4,026	4,259	4,025	3,936	Orge	01.3
336	177	206	281	192	214	Avoine et céréales d'été	01.4
3,529	3,506	3,553	4,112	3,847	3,076	Maïs (grain)	01.5
59	58	72	92	123	127	Autres	01.6
531	536	507	527	593	613	Riz	02
810	952	1,201	1,457	1,432	1,587	Légumes secs	03
6,534	6,578	6,449	6,517	6,740	6,859	Plantes sarclées	04
2,573	2,478	2,535	2,539	2,507	2,497	Pommes de terre	04.1
3,955	4,093	3,908	3,972	4,228	4,357	Betteraves sucrières	04.2
7	7	6	6	6	6	Autres	04.3
4,594	5,333	7,047	6,786	6,751	7,061	Plantes industrielles	05
2,704	3,367	5,165	4,697	4,634	5,116	Graines et fruits oléagineux (sauf olives)	05.1
628	706	661	854	874	759	Plantes textiles	05.2
1,038	1,048	1,029	1,071	1,055	1,009	Tabac	05.3
151	139	128	122	129	114	Houblon	05.4
73	73	64	63	59	62	Autres	05.5
12,511	12,838	12,598	12,851	13,251	13,234	Légumes frais	06
6,478	6,842	6,741	7,309	7,113	7,174	Fruits frais	07
1,567	1,651	1,063	1,427	1,480	1,390	Agrumes	08
39	85	199	318	415	528	Fruits tropicaux (sans les fruits à coques)	09
712	766	686	723	694	536	Raisins	10
7,686	9,582	9,188	8,223	9,294	8,746	Moût de raisins et vin	11
257	183	199	217	238	198	Olives	12
2,502	1,582	2,466	1,934	2,316	1,034	Huile d'olive	13
9,013	9,276	9,865	10,497	11,275	11,713	Autres produits végétaux	14
279	330	315	320	307	306	Plantes fourragères	14.1
1,428	1,586	1,546	1,606	1,677	1,698	Plants de pépinières	14.2
2	4	7	6	6	6	Matières à tresser	14.3
5,918	5,895	6,487	7,041	7,555	7,743	Fleurs et plantes ornementales	14.4
1,034	1,084	1,138	1,117	1,317	1,583	Semences	14.5
352	376	372	408	416	333	Autres	14.6
73,015	75,881	77,507	79,319	82,410	81,126	PRODUCTION VEGETALE FINALE (1 à 14)	15
52,628	53,415	53,409	53,997	54,206	56,226	Animaux	16
22,804	22,708	21,914	21,571	21,724	23,026	Bovins (y compris veaux)	16.1
17,881	18,478	18,617	19,117	18,821	19,089	Porcs	16.2
458	439	454	414	417	419	Equidés	16.3
2,821	2,783	2,913	3,042	3,131	3,234	Ovins et caprins	16.4
6,958	7,264	7,712	7,969	8,249	8,685	Volailles	16.5
1,706	1,743	1,798	1,884	1,864	1,774	Autres	16.6
35,292	35,578	34,050	33,521	33,298	33,179	Produits animaux	17
30,381	30,704	29,184	28,521	28,358	28,315	Lait	17.1
4,464	4,359	4,344	4,430	4,293	4,223	Oeufs	17.2
145	149	156	167	178	185	Laine	17.3
302	366	366	403	468	456	Autres	17.4
87,921	88,993	87,458	87,518	87,504	89,405	PRODUCTION ANIMALE FINALE (16+17)	18
66	-55	93	-68	46	90	Travaux agricoles à façon	19
221	227	235	230	233	224	Ajustement	20
161,222	165,045	165,293	166,999	170,193	170,846	PRODUCTION FINALE DE L'AGRICULTURE (15+18+19+20)	21

A.1 PRODUCTION, ORIGIN OF INCOME AND FIXED CAPITAL FORMATION
A.1.0.1 EUR10

CONTINUED/SUITE

		1985	1986	1987	1988	1989	1990
		AT CURRENT PRICES AND CURRENT EXCHANGE RATES			AUX PRIX ET TAUX DE CHANGE COURANTS		
		MIO ECU					
21	FINAL AGRICULTURAL OUTPUT (15+18+19+20)	161,222	160,715	156,806	160,045	173,601	172,542
22.1	Seeds and plants	3,880	4,072	4,283	4,370	4,617	5,031
22.2	Livestock and animal products	453	488	562	574	684	623
22.3	Energy ; lubricants	8,873	6,976	6,637	6,364	6,850	7,736
22.4	Fertilizers and soil improvers	10,264	8,963	8,296	8,189	8,268	8,071
22.5	Plant protection products	3,751	3,895	4,032	4,410	4,875	4,950
22.6	Pharmaceutical products	505	510	516	543	563	583
22.7	Feedingstuffs	29,900	28,917	28,120	29,208	29,896	28,543
22.8	Material ; small tools ; maintenance and repair	7,602	7,648	7,674	8,097	8,451	8,739
22.9	Services	6,476	6,742	6,949	7,226	7,637	7,915
22.10	Other	1,599	1,528	1,604	1,657	1,726	1,905
22.11	VAT under-compensation	445	340	309	315	333	353
22.12	I.C. adjustment	0	0	0	0	0	0
22	TOTAL INTERMEDIATE CONSUMPTION	73,749	70,080	68,982	70,952	73,901	74,449
23	GROSS VALUE ADDED AT MARKET PRICES (21-22)	87,472	90,635	87,824	89,093	99,700	98,093
24	Subsidies	7,143	7,292	8,321	9,011	9,973	10,931
25	Taxes linked to production excluding VAT	3,040	3,508	3,505	3,855	3,674	3,834
26	VAT over-compensation	0	0	0	57	78	85
27	GROSS VALUE ADDED AT FACTOR COST (23+24-25+26)	91,576	94,419	92,641	94,306	106,077	105,275
28	Depreciation	19,248	19,965	20,535	21,347	22,786	23,670
28.1	Equipment	:	:	:	:	:	:
28.2	Construction	:	:	:	:	:	:
29	NET VALUE ADDED AT FACTOR COST (27-28)	72,328	74,454	72,106	72,959	83,292	81,605
30	Compensation of employees	15,877	15,812	16,034	16,641	17,528	18,185
31	NET OPERATING SURPLUS (29-30)	56,451	58,641	56,072	56,318	65,764	63,420
32	Rent and other payments in cash or in kind	3,204	3,183	3,167	3,232	3,311	3,347
33	Interest	9,895	9,873	9,675	9,884	10,618	10,927
34	NET INCOME FROM AGR. ACTIVITY OF TOTAL LABOUR (29-32-33)	59,229	61,398	59,264	59,844	69,363	67,331
35	NET INCOME FROM AGR. ACTIVITY OF FAMILY LABOUR (29-30-32-33)	43,352	45,586	43,230	43,203	51,835	49,146
36.1	New plantations	:	:	:	:	:	:
36.2	Livestock capital	:	:	:	:	:	:
36.3	Machinery and other equipment	:	:	:	:	:	:
36.4	Transport equipment	:	:	:	:	:	:
36.5	Farm buildings	:	:	:	:	:	:
36.6	Other constructions with the exception of soil improvements	:	:	:	:	:	:
36.7	Soil improvements	:	:	:	:	:	:
36.8	Net purchases of existing reproducible fixed capital goods	:	:	:	:	:	:
36.9	Other goods of gross fixed capital formation	:	:	:	:	:	:
36.10	VAT under-compensation	:	:	:	:	:	:
36.11	G.F.C.F. adjustment	:	:	:	:	:	:
36	GROSS FIXED CAPITAL FORMATION (excluding deductible VAT)	22,081	21,789	21,117	24,425	26,267	:
28	Depreciation	19,248	19,965	20,535	21,347	22,786	23,670
37	NET FIXED CAPITAL FORMATION (excluding deductible VAT) (36-28)	2,832	1,824	582	3,078	3,482	:

A.1 PRODUCTION, FORMATION DE REVENU ET FORMATION DE CAPITAL FIXE

A.1.0.1 EUR10

CONTINUED/SUITE

1985	1986	1987	1988	1989	1990		
AT 1985 PRICES AND 1985 EXCHANGE RATES						AUX PRIX ET TAUX DE CHANGE DE 1985	
MIO ECU							
161,222	165,045	165,293	166,999	170,193	170,846	PRODUCTION FINALE DE L'AGRICULTURE (15+18+19+20)	21
3,880	3,945	4,100	4,077	4,235	4,501	Semences et plants	22.1
453	511	562	572	614	640	Bétail et produits animaux	22.2
8,873	9,146	9,353	9,359	9,363	9,517	Energie ; lubrifiants	22.3
10,264	9,841	10,401	10,247	10,142	9,920	Engrais et amendements	22.4
3,751	3,892	4,001	4,342	4,666	4,551	Produits de protection de culture	22.5
505	505	507	518	533	542	Produits pharmaceutiques	22.6
29,900	30,488	30,947	31,101	30,748	31,149	Aliments pour animaux	22.7
7,602	7,528	7,384	7,469	7,548	7,535	Matériel ; petit outillage ; entretien et réparation	22.8
6,476	6,542	6,586	6,619	6,745	6,706	Services	22.9
1,599	1,506	1,561	1,544	1,629	1,664	Autres	22.10
445	400	402	408	427	442	Sous-compensation TVA	22.11
0	0	0	0	0	0	Ajustement C.I.	22.12
73,749	74,305	75,802	76,256	76,651	77,169	CONSOMMATION INTERMEDIAIRE TOTALE	22
87,472	90,740	89,491	90,742	93,542	93,678	VALEUR AJOUTEE BRUTE AUX PRIX DU MARCHÉ (21-22)	23
						Subventions	24
						Impôts liés à la production à l'exclusion de la TVA	25
						Surcompensation TVA	26
						VALEUR AJOUTEE BRUTE AU COUT DES FACTEURS (23+24-25+26)	27
						Amortissements	28
						Equipement	28.1
						Constructions	28.2
						VALEUR AJOUTEE NETTE AU COUT DES FACTEURS (27-28)	29
						Rémunérations des salariés	30
						EXCEDENT NET D'EXPLOITATION (29-30)	31
						Fermages et autres prestations en espèces et en nature	32
						Intérêts	33
						REVENU NET DE L'ACTIVITE AGRICOLE TOTALE (29-32-33)	34
						REVENU NET DE L'ACTIVITE AGRICOLE FAMILIALE (29-30-32-33)	35
						Plantations nouvelles	36.1
						Capital bétail	36.2
						Machines et autres biens d'équipement	36.3
						Matériel de transport	36.4
						Bâtiments d'exploitation	36.5
						Autres ouvrages à l'exception de l'amélioration des terres	36.6
						Amélioration des terres	36.7
						Acquisitions nettes de biens existants reproductibles de c.f.	36.8
						Autres biens de formation brute de capital fixe	36.9
						Sous-compensation TVA	36.10
						Ajustement FBCF	36.11
22,081	21,393	20,151	22,689	23,128		FORMATION BRUTE DE CAPITAL FIXE (hors TVA déductible)	36
						Amortissements	28
						FORMATION NETTE DE CAPITAL FIXE (hors TVA déductible) (36-28)	37

A.1 PRODUCTION, ORIGIN OF INCOME AND FIXED CAPITAL FORMATION

A.1.1 BELGIQUE / BELGIE

	1985	1986	1987	1988	1989	1990
	AT CURRENT PRICES AND CURRENT EXCHANGE RATES		AUX PRIX ET TAUX DE CHANGE COURANTS			
	MIO ECU					
01 Cereals excluding rice	300	346	278	327	314	273
01.1 Wheat and spelt	208	234	185	223	230	199
01.2 Rye and maslin	1	2	2	2	2	2
01.3 Barley	85	106	85	94	78	68
01.4 Oats and summer cereal mixtures	5	4	6	6	2	2
01.5 Maize (grain)	0	0	0	0	0	0
01.6 Other	0	0	0	2	2	2
02 Rice	0	0	0	0	0	0
03 Pulses	1	3	5	4	3	4
04 Root crops	353	390	349	399	481	470
04.1 Potatoes	107	141	114	148	224	206
04.2 Sugarbeets	245	248	234	250	256	262
04.3 Other	1	1	1	1	1	1
05 Industrial crops	24	22	23	23	23	26
05.1 Oil seeds and oleaginous fruit (except olives)	3	4	6	5	5	6
05.2 Fibre plants	10	7	9	9	9	11
05.3 Tobacco	6	6	3	5	5	6
05.4 Hops	2	1	2	2	2	2
05.5 Other	3	4	3	2	2	2
06 Fresh vegetables	600	611	711	636	711	794
07 Fresh fruit	180	168	191	206	255	258
08 Citrus fruit	0	0	0	0	0	0
09 Tropical fruit (excluding nuts)	0	0	0	0	0	0
10 Grapes	5	4	5	5	4	5
11 Grape must and wine	0	0	0	0	0	0
12 Olives	0	0	0	0	0	0
13 Olive oil	0	0	0	0	0	0
14 Other crops and crop products	349	366	393	404	419	435
14.1 Fodder plants	16	15	13	11	10	12
14.2 Nursery plants	63	71	87	94	96	98
14.3 Vegetable materials used primarily for plaiting	0	0	0	0	0	0
14.4 Flowers and ornamental plants	212	219	233	237	241	248
14.5 Seeds	8	8	8	8	9	10
14.6 Other	50	52	53	55	63	68
15 FINAL CROP OUTPUT (1+14)	1,812	1,909	1,954	2,004	2,212	2,264
16 Animals	2,486	2,483	2,315	2,429	2,932	2,684
16.1 Cattle (including calves)	1,123	1,130	1,031	1,077	1,237	1,230
16.2 Pigs	1,138	1,124	1,054	1,107	1,444	1,190
16.3 Equines	3	2	3	5	4	4
16.4 Sheeps and goats	12	14	10	12	10	11
16.5 Poultry	172	173	178	189	192	200
16.6 Other	38	40	39	40	45	49
17 Animal products	1,086	1,155	1,139	1,136	1,216	1,121
17.1 Milk	874	946	933	946	1,031	919
17.2 Eggs	184	182	182	164	158	173
17.3 Wool	1	0	0	1	1	1
17.4 Other	26	26	24	26	26	28
18 FINAL ANIMAL OUTPUT (16+17)	3,572	3,638	3,454	3,565	4,148	3,805
19 Contract work	6	7	9	11	10	11
20 Adjustment	0	0	0	0	0	0
21 FINAL AGRICULTURAL OUTPUT (15+18+19+20)	5,390	5,553	5,416	5,579	6,370	6,080

A.1 PRODUCTION, FORMATION DE REVENU ET FORMATION DE CAPITAL FIXE

A.1.1 BELGIQUE / BELGIE

1985	1986	1987	1988	1989	1990		
AT 1985 PRICES AND 1985 EXCHANGE RATES						AUX PRIX ET TAUX DE CHANGE DE 1985	
MIO ECU							
300	337	285	332	334	301	Céréales sans riz	01
208	229	190	227	245	221	Blé et épeautre	01.1
1	2	2	2	2	2	Seigle et méteil	01.2
85	103	88	98	85	77	Orge	01.3
5	3	4	5	2	2	Avoine et céréales d'été	01.4
0	0	0	0	0	0	Maïs (grain)	01.5
0	0	0	0	0	0	Autres	01.6
0	0	0	0	0	0	Riz	02
1	3	6	5	3	3	Légumes secs	03
353	340	345	364	361	399	Plantes sarclées	04
107	100	117	119	106	137	Pommes de terre	04.1
245	239	227	243	254	262	Betteraves sucrières	04.2
1	1	1	1	1	1	Autres	04.3
24	22	23	23	22	17	Plantes industrielles	05
3	4	6	5	5	4	Graines et fruits oléagineux (sauf olives)	05.1
10	7	9	10	8	6	Plantes textiles	05.2
6	6	4	5	5	4	Tabac	05.3
2	2	1	1	1	1	Houblon	05.4
3	4	3	2	2	2	Autres	05.5
600	657	609	632	705	689	Légumes frais	06
180	202	206	210	216	178	Fruits frais	07
0	0	0	0	0	0	Agrumes	08
0	0	0	0	0	0	Fruits tropicaux (sans les fruits à coques)	09
5	4	4	3	3	2	Raisins	10
0	0	0	0	0	0	Moût de raisins et vin	11
0	0	0	0	0	0	Olives	12
0	0	0	0	0	0	Huile d'olive	13
349	354	367	376	386	369	Autres produits végétaux	14
16	15	16	16	14	11	Plantes fourragères	14.1
63	65	76	83	85	83	Plants de pépinières	14.2
0	0	0	0	0	0	Matières à tresser	14.3
212	209	218	217	219	213	Fleurs et plantes ornementales	14.4
8	8	8	7	8	7	Semences	14.5
50	56	50	53	59	56	Autres	14.6
1,812	1,920	1,844	1,944	2,029	1,958	PRODUCTION VEGETALE FINALE (1à14)	15
2,486	2,633	2,654	2,815	2,886	2,791	Animaux	16
1,123	1,179	1,106	1,138	1,172	1,218	Bovins (y compris veaux)	16.1
1,138	1,225	1,304	1,412	1,441	1,280	Porcs	16.2
3	1	2	3	2	2	Equidés	16.3
12	13	12	12	11	12	Ovins et caprins	16.4
172	177	189	207	211	227	Volailles	16.5
38	39	40	44	48	52	Autres	16.6
1,086	1,124	1,082	1,044	1,045	1,034	Produits animaux	17
874	905	866	836	842	813	Lait	17.1
184	192	190	178	175	190	Oeufs	17.2
1	1	1	1	1	1	Laine	17.3
26	27	25	29	28	30	Autres	17.4
3,572	3,757	3,736	3,859	3,931	3,825	PRODUCTION ANIMALE FINALE (16+17)	18
6	7	8	10	10	10	Travaux agricoles à façon	19
0	0	0	0	0	0	Ajustement	20
5,390	5,684	5,589	5,814	5,970	5,793	PRODUCTION FINALE DE L'AGRICULTURE (15+18+19+20)	21

A.1 PRODUCTION, ORIGIN OF INCOME AND FIXED CAPITAL FORMATION

A.1.1 BELGIQUE / BELGIE

CONTINUED/SUITE

	1985	1986	1987	1988	1989	1990
	AT CURRENT PRICES AND CURRENT EXCHANGE RATES		AUX PRIX ET TAUX DE CHANGE COURANTS			
	MIO ECU					
21 FINAL AGRICULTURAL OUTPUT (15+16+19+20)	5,390	5,553	5,416	5,579	6,370	6,080
22.1 Seeds and plants	136	150	173	167	193	196
22.2 Livestock and animal products	71	101	112	110	156	123
22.3 Energy ; lubricants	323	260	244	216	238	255
22.4 Fertilizers and soil improvers	266	277	235	243	243	256
22.5 Plant protection products	118	127	137	133	140	143
22.6 Pharmaceutical products	39	44	48	52	56	59
22.7 Feedingstuffs	1,515	1,532	1,478	1,517	1,583	1,522
22.8 Material ; small tools ; maintenance and repair	191	210	237	260	280	295
22.9 Services	175	195	210	219	237	249
22.10 Other	308	319	295	319	332	345
22.11 VAT under-compensation	0	0	0	0	0	0
22.12 I.C. adjustment	0	0	0	0	0	0
22 TOTAL INTERMEDIATE CONSUMPTION	3,142	3,215	3,169	3,235	3,458	3,444
23 GROSS VALUE ADDED AT MARKET PRICES (21-22)	2,248	2,339	2,247	2,345	2,912	2,636
24 Subsidies	159	157	171	191	211	339
25 Taxes linked to production excluding VAT	27	45	43	43	49	58
26 VAT over-compensation	0	0	0	0	0	0
27 GROSS VALUE ADDED AT FACTOR COST (23+24-25+26)	2,380	2,451	2,375	2,492	3,073	2,917
28 Depreciation	347	383	410	415	430	457
28.1 Equipment	230	248	261	271	278	296
28.2 Construction	117	134	149	144	152	162
29 NET VALUE ADDED AT FACTOR COST (27-28)	2,033	2,068	1,966	2,077	2,643	2,460
30 Compensation of employees	114	127	142	145	152	163
31 NET OPERATING SURPLUS (29-30)	1,920	1,941	1,824	1,932	2,491	2,297
32 Rent and other payments in cash or in kind	109	113	116	114	115	122
33 Interest	277	265	264	293	310	358
34 NET INCOME FROM AGR. ACTIVITY OF TOTAL LABOUR (29-32-33)	1,647	1,689	1,585	1,670	2,218	1,980
35 NET INCOME FROM AGR. ACTIVITY OF FAMILY LABOUR (29-30-32-33)	1,534	1,563	1,444	1,524	2,066	1,818
36.1 New plantations	6	7	9	11	10	11
36.2 Livestock capital	4	-16	-22	-11	16	15
36.3 Machinery and other equipment	144	176	168	162	159	169
36.4 Transport equipment	95	116	111	107	105	112
36.5 Farm buildings	66	54	108	88	90	96
36.6 Other constructions with the exception of soil improvements	14	16	19	19	20	21
36.7 Soil improvements	8	8	10	11	11	12
36.8 Net purchases of existing reproducible fixed capital goods	0	0	0	0	0	0
36.9 Other goods of gross fixed capital formation	38	39	41	41	45	49
36.10 VAT under-compensation	0	0	0	0	0	0
36.11 G.F.C.F. adjustment	0	0	0	0	0	0
36 GROSS FIXED CAPITAL FORMATION (excluding deductible VAT)	377	400	444	428	456	484
28 Depreciation	347	383	410	415	430	457
37 NET FIXED CAPITAL FORMATION (excluding deductible VAT) (36-28)	30	18	35	13	26	27

A.1 PRODUCTION, FORMATION DE REVENU ET FORMATION DE CAPITAL FIXE

A.1.1 BELGIQUE / BELGIE

CONTINUED/SUITE

1985	1986	1987	1988	1989	1990		
AT 1985 PRICES AND 1985 EXCHANGE RATES						AUX PRIX ET TAUX DE CHANGE DE 1985	
MIO ECU							
5,390	5,684	5,589	5,814	5,970	5,793	PRODUCTION FINALE DE L'AGRICULTURE (15+18+19+20)	21
136	136	156	139	148	153	Semences et plants	22.1
71	104	124	123	155	124	Bétail et produits animaux	22.2
323	384	405	390	385	374	Energie ; lubrifiants	22.3
266	266	264	272	275	277	Engrais et amendements	22.4
118	122	124	124	134	136	Produits de protection de culture	22.5
39	42	44	48	54	56	Produits pharmaceutiques	22.6
1,515	1,551	1,577	1,604	1,646	1,663	Aliments pour animaux	22.7
191	199	217	236	246	245	Matériel ; petit outillage ; entretien et réparation	22.8
175	181	185	192	202	202	Services	22.9
308	324	308	332	335	348	Autres	22.10
0	0	0	0	0	0	Sous-compensation TVA	22.11
0	0	0	0	0	0	Ajustement C.I.	22.12
3,142	3,307	3,405	3,460	3,581	3,579	CONSOMMATION INTERMEDIAIRE TOTALE	22
2,248	2,376	2,184	2,354	2,388	2,214	VALEUR AJOUTEE BRUTE AUX PRIX DU MARCHÉ (21-22)	23
						Subventions	24
						Impôts liés à la production à l'exclusion de la TVA	25
						Surcompensation TVA	26
						VALEUR AJOUTEE BRUTE AU COUT DES FACTEURS (23+24-25+26)	27
						Amortissements	28
						Equipement	28.1
						Constructions	28.2
						VALEUR AJOUTEE NETTE AU COUT DES FACTEURS (27-28)	29
						Remunérations des salariés	30
						EXCEDENT NET D'EXPLOITATION (29-30)	31
						Fermages et autres prestations en espèces et en nature	32
						Intérêts	33
						REVENU NET DE L'ACTIVITE AGRICOLE TOTALE (29-32-33)	34
						REVENU NET DE L'ACTIVITE AGRICOLE FAMILIALE (29-30-32-33)	35
6	7	8	10	10	10	Plantations nouvelles	36.1
4	-17	-23	-11	19	20	Capital bétail	36.2
144	168	158	153	145	148	Machines et autres biens d'équipement	36.3
95	109	101	95	88	88	Matériel de transport	36.4
66	53	105	84	82	83	Bâtiments d'exploitation	36.5
14	15	19	19	18	19	Autres ouvrages à l'exception de l'amélioration des terres	36.6
8	8	10	10	10	10	Amélioration des terres	36.7
0	0	0	0	0	0	Acquisitions nettes de biens existants reproductibles de c.f.	36.8
38	39	40	39	41	42	Autres biens de formation brute de capital fixe	36.9
0	0	0	0	0	0	Sous-compensation TVA	36.10
0	0	0	0	0	0	Ajustement FBCF	36.11
377	383	417	399	413	418	FORMATION BRUTE DE CAPITAL FIXE (hors TVA déductible)	36
						Amortissements	28
						FORMATION NETTE DE CAPITAL FIXE (hors TVA déductible) (36-28)	37

A.1 PRODUCTION, ORIGIN OF INCOME AND FIXED CAPITAL FORMATION
A.1.2 DANMARK

	1985	1986	1987	1988	1989	1990
	AT CURRENT PRICES AND CURRENT EXCHANGE RATES		AUX PRIX ET TAUX DE CHANGE COURANTS			
	MIO ECU					
01 Cereals excluding rice	919	906	850	932	968	1,071
01.1 Wheat and spelt	303	320	339	283	432	494
01.2 Rye and maslin	92	84	64	46	74	65
01.3 Barley	506	489	435	578	450	501
01.4 Oats and summer cereal mixtures	18	14	12	25	12	10
01.5 Maize (grain)	0	0	0	0	0	0
01.6 Other	0	0	0	0	0	0
02 Rice	0	0	0	0	0	0
03 Pulses	136	136	128	113	106	109
04 Root crops	197	196	186	215	219	236
04.1 Potatoes	59	70	70	75	79	90
04.2 Sugarbeets	138	127	116	141	140	146
04.3 Other	0	0	0	0	0	0
05 Industrial crops	247	289	220	213	301	334
05.1 Oil seeds and oleaginous fruit (except olives)	245	287	220	213	301	334
05.2 Fibre plants	0	0	0	0	0	0
05.3 Tobacco	0	0	0	0	0	0
05.4 Hops	0	0	0	0	0	0
05.5 Other	2	2	0	0	0	0
06 Fresh vegetables	101	113	112	102	107	118
07 Fresh fruit	30	28	26	29	31	32
08 Citrus fruit	0	0	0	0	0	0
09 Tropical fruit (excluding nuts)	0	0	0	0	0	0
10 Grapes	0	0	0	0	0	0
11 Grape must and wine	0	0	0	0	0	0
12 Olives	0	0	0	0	0	0
13 Olive oil	0	0	0	0	0	0
14 Other crops and crop products	420	443	473	479	510	566
14.1 Fodder plants	53	55	61	67	66	65
14.2 Nursery plants	45	50	48	49	49	60
14.3 Vegetable materials used primarily for plaiting	0	0	0	0	0	0
14.4 Flowers and ornamental plants	258	267	290	287	310	344
14.5 Seeds	48	53	55	57	67	75
14.6 Other	16	18	19	19	19	20
15 FINAL CROP OUTPUT (1to14)	2,050	2,111	1,993	2,084	2,241	2,465
16 Animals	2,981	2,905	2,611	2,635	2,932	2,825
16.1 Cattle (including calves)	698	603	551	571	642	592
16.2 Pigs	1,923	1,822	1,682	1,701	1,983	1,902
16.3 Equines	7	7	9	9	12	13
16.4 Sheeps and goats	3	4	4	5	6	6
16.5 Poultry	123	114	104	106	124	123
16.6 Other	228	355	262	242	166	189
17 Animal products	1,590	1,645	1,577	1,629	1,696	1,673
17.1 Milk	1,516	1,574	1,503	1,560	1,625	1,604
17.2 Eggs	71	68	71	67	68	65
17.3 Wool	0	0	0	0	0	1
17.4 Other	3	3	3	2	3	3
18 FINAL ANIMAL OUTPUT (16+17)	4,571	4,550	4,188	4,264	4,628	4,498
19 Contract work	0	0	0	0	0	0
20 Adjustment	0	0	0	0	0	0
21 FINAL AGRICULTURAL OUTPUT (15+18+19+20)	6,620	6,661	6,182	6,348	6,869	6,963

A.1 PRODUCTION, FORMATION DE REVENU ET FORMATION DE CAPITAL FIXE

A.1.2 DANMARK

1985	1986	1987	1988	1989	1990		
AT 1985 PRICES AND 1985 EXCHANGE RATES						AUX PRIX ET TAUX DE CHANGE DE 1985	
MIO ECU							
919	884	847	1,010	1,058	1,225	Céréales sans riz	01
303	313	335	307	478	578	Blé et épeautre	01.1
92	82	67	51	80	73	Seigle et méteil	01.2
506	476	436	628	488	563	Orge	01.3
18	13	10	25	13	11	Avoine et céréales d'été	01.4
0	0	0	0	0	0	Maïs (grain)	01.5
0	0	0	0	0	0	Autres	01.6
0	0	0	0	0	0	Riz	02
136	131	132	131	122	143	Légumes secs	03
197	186	159	192	206	230	Plantes sarclées	04
59	64	58	63	72	85	Pommes de terre	04.1
138	122	101	129	134	145	Betteraves sucrières	04.2
0	0	0	0	0	0	Autres	04.3
247	282	255	229	297	321	Plantes industrielles	05
245	278	255	229	297	321	Graines et fruits oléagineux (sauf olives)	05.1
0	0	0	0	0	0	Plantes textiles	05.2
0	0	0	0	0	0	Tabac	05.3
0	0	0	0	0	0	Houblon	05.4
2	3	0	0	0	0	Autres	05.5
101	111	94	97	105	106	Légumes frais	06
30	25	21	27	27	26	Fruits frais	07
0	0	0	0	0	0	Agrumes	08
0	0	0	0	0	0	Fruits tropicaux (sans les fruits à coques)	09
0	0	0	0	0	0	Raisins	10
0	0	0	0	0	0	Moût de raisins et vin	11
0	0	0	0	0	0	Olives	12
0	0	0	0	0	0	Huile d'olive	13
420	452	466	492	532	561	Autres produits végétaux	14
53	55	59	63	62	60	Plantes fourragères	14.1
45	54	38	38	38	39	Plants de pépinières	14.2
0	0	0	0	0	0	Matières à tresser	14.3
258	273	299	303	322	343	Fleurs et plantes ornementales	14.4
48	51	54	70	92	100	Semences	14.5
16	18	18	18	18	19	Autres	14.6
2,050	2,070	1,974	2,179	2,346	2,612	PRODUCTION VEGETALE FINALE (1à14)	15
2,981	3,057	3,023	3,139	3,180	3,188	Animaux	16
698	638	609	593	614	613	Bovins (y compris veaux)	16.1
1,923	2,031	1,999	2,059	2,059	2,142	Porcs	16.2
7	7	9	10	12	13	Equidés	16.3
3	3	3	4	5	6	Ovins et caprins	16.4
123	123	122	128	142	147	Volailles	16.5
228	255	281	344	347	267	Autres	16.6
1,590	1,568	1,495	1,481	1,482	1,478	Produits animaux	17
1,516	1,493	1,425	1,409	1,407	1,403	Lait	17.1
71	72	67	70	72	72	Oeufs	17.2
0	0	0	0	0	0	Laine	17.3
3	3	3	2	2	2	Autres	17.4
4,571	4,625	4,517	4,620	4,662	4,666	PRODUCTION ANIMALE FINALE (16+17)	18
0	0	0	0	0	0	Travaux agricoles à façon	19
0	0	0	0	0	0	Ajustement	20
6,620	6,695	6,492	6,799	7,008	7,278	PRODUCTION FINALE DE L'AGRICULTURE (15+18+19+20)	21

A.1 PRODUCTION, ORIGIN OF INCOME AND FIXED CAPITAL FORMATION

A.1.2 DANMARK

CONTINUED/SUITE

	1985	1986	1987	1988	1989	1990
	AT CURRENT PRICES AND CURRENT EXCHANGE RATES			AUX PRIX ET TAUX DE CHANGE COURANTS		
	MIO ECU					
21 FINAL AGRICULTURAL OUTPUT (15+18+19+20)	6,620	6,661	6,182	6,348	6,869	6,963
22.1 Seeds and plants	105	105	108	119	107	109
22.2 Livestock and animal products	0	0	0	0	0	0
22.3 Energy ; lubricants	264	213	217	224	255	267
22.4 Fertilizers and soil improvers	426	371	304	291	298	316
22.5 Plant protection products	168	149	132	158	183	184
22.6 Pharmaceutical products	0	0	0	0	0	0
22.7 Feedingstuffs	1,679	1,587	1,599	1,593	1,554	1,526
22.8 Material ; small tools ; maintenance and repair	432	435	445	472	499	547
22.9 Services	356	358	400	425	444	490
22.10 Other	0	0	0	0	0	0
22.11 VAT under-compensation	0	0	0	0	0	0
22.12 I.C. adjustment	0	0	0	0	0	0
22 TOTAL INTERMEDIATE CONSUMPTION	3,431	3,217	3,205	3,280	3,340	3,441
23 GROSS VALUE ADDED AT MARKET PRICES (21-22)	3,189	3,444	2,977	3,068	3,529	3,522
24 Subsidies	106	92	84	78	65	62
25 Taxes linked to production excluding VAT	121	136	165	208	200	214
26 VAT over-compensation	0	0	0	0	0	0
27 GROSS VALUE ADDED AT FACTOR COST (23+24-25+26)	3,174	3,400	2,896	2,937	3,394	3,370
28 Depreciation	778	812	845	876	909	901
28.1 Equipment	527	550	566	:	:	:
28.2 Construction	251	262	279	:	:	:
29 NET VALUE ADDED AT FACTOR COST (27-28)	2,396	2,588	2,051	2,061	2,485	2,470
30 Compensation of employees	413	422	443	432	428	414
31 NET OPERATING SURPLUS (29-30)	1,983	2,165	1,608	1,629	2,056	2,056
32 Rent and other payments in cash or in kind	121	123	132	136	134	138
33 Interest	970	994	1,102	1,140	1,148	1,209
34 NET INCOME FROM AGR. ACTIVITY OF TOTAL LABOUR (29-32-33)	1,306	1,471	817	786	1,203	1,122
35 NET INCOME FROM AGR. ACTIVITY OF FAMILY LABOUR (29-30-32-33)	893	1,049	374	353	774	708
36.1 New plantations	0	0	0	0	0	:
36.2 Livestock capital	-12	-41	-57	-23	-6	:
36.3 Machinery and other equipment	554	568	449	400	488	:
36.4 Transport equipment	0	0	0	0	0	:
36.5 Farm buildings	167	219	219	181	196	:
36.6 Other constructions with the exception of soil improvements	0	0	0	0	0	:
36.7 Soil improvements	16	18	10	10	12	:
36.8 Net purchases of existing reproducible fixed capital goods	0	0	0	0	0	:
36.9 Other goods of gross fixed capital formation	0	0	0	0	0	:
36.10 VAT under-compensation	0	0	0	0	0	:
36.11 G.F.C.F. adjustment	0	0	0	0	0	:
36 GROSS FIXED CAPITAL FORMATION (excluding deductible VAT)	725	765	621	569	689	:
28 Depreciation	778	812	845	876	909	901
37 NET FIXED CAPITAL FORMATION (excluding deductible VAT) (36-28)	-54	-47	-224	-308	-220	:

A.1 PRODUCTION, FORMATION DE REVENU ET FORMATION DE CAPITAL FIXE

A.1.2 DANMARK

CONTINUED/SUITE

1985	1986	1987	1988	1989	1990		
AT 1985 PRICES AND 1985 EXCHANGE RATES						AUX PRIX ET TAUX DE CHANGE DE 1985	
MIO ECU							
6,620	6,695	6,492	6,799	7,008	7,278	PRODUCTION FINALE DE L'AGRICULTURE (15+18+19+20)	21
105	104	97	103	102	102	Semences et plants	22.1
0	0	0	0	0	0	Bétail et produits animaux	22.2
264	280	306	310	317	312	Energie ; lubrifiants	22.3
426	393	406	392	398	421	Engrais et amendements	22.4
168	152	138	142	161	170	Produits de protection de culture	22.5
0	0	0	0	0	0	Produits pharmaceutiques	22.6
1,679	1,668	1,776	1,708	1,616	1,683	Aliments pour animaux	22.7
432	414	395	395	405	436	Matériel ; petit outillage ; entretien et réparation	22.8
356	354	368	369	424	432	Services	22.9
0	0	0	0	0	0	Autres	22.10
0	0	0	0	0	0	Sous-compensation TVA	22.11
0	0	0	0	0	0	Ajustement C.I.	22.12
3,431	3,364	3,487	3,419	3,423	3,556	CONSOMMATION INTERMEDIAIRE TOTALE	22
3,189	3,331	3,005	3,380	3,586	3,722	VALEUR AJOUTEE BRUTE AUX PRIX DU MARCHÉ (21-22)	23
						Subventions	24
						Impôts liés à la production à l'exclusion de la TVA	25
						Surcompensation TVA	26
						VALEUR AJOUTEE BRUTE AU COUT DES FACTEURS (23+24-25+26)	27
						Amortissements	28
						Equipement	28.1
						Constructions	28.2
						VALEUR AJOUTEE NETTE AU COUT DES FACTEURS (27-28)	29
						Remunérations des salariés	30
						EXCEDENT NET D'EXPLOITATION (29-30)	31
						Fermages et autres prestations en espèces et en nature	32
						Intérêts	33
						REVENU NET DE L'ACTIVITE AGRICOLE TOTALE (29-32-33)	34
						REVENU NET DE L'ACTIVITE AGRICOLE FAMILIALE (29-30-32-33)	35
0	0	0	0	0	0	Plantations nouvelles	36.1
-12	-43	-62	-24	-6	-6	Capital bétail	36.2
554	543	412	353	417	417	Machines et autres biens d'équipement	36.3
0	0	0	0	0	0	Matériel de transport	36.4
167	211	197	154	161	161	Bâtiments d'exploitation	36.5
0	0	0	0	0	0	Autres ouvrages à l'exception de l'amélioration des terres	36.6
16	18	9	8	9	9	Amélioration des terres	36.7
0	0	0	0	0	0	Acquisitions nettes de biens existants reproductibles de c.f.	36.8
0	0	0	0	0	0	Autres biens de formation brute de capital fixe	36.9
0	0	0	0	0	0	Sous-compensation TVA	36.10
0	0	0	0	0	0	Ajustement FBCF	36.11
725	728	557	492	582	582	FORMATION BRUTE DE CAPITAL FIXE (hors TVA déductible)	36
						Amortissements	28
						FORMATION NETTE DE CAPITAL FIXE (hors TVA déductible) (36-28)	37

A.1 PRODUCTION, ORIGIN OF INCOME AND FIXED CAPITAL FORMATION

A.1:1 DEUTSCHLAND

	1985	1986	1987	1988	1989	1990
	AT CURRENT PRICES AND CURRENT EXCHANGE RATES			AUX PRIX ET TAUX DE CHANGE COURANTS		
	MIO ECU					
01 Cereals excluding rice	2,526	2,668	2,419	2,867	2,400	2,456
01.1 Wheat and spelt	1,290	1,412	1,340	1,591	1,273	1,225
01.2 Rye and maslin	241	252	221	212	248	251
01.3 Barley	799	804	735	864	780	677
01.4 Oats and summer cereal mixtures	119	28	57	69	14	47
01.5 Maize (grain)	77	174	67	120	75	235
01.6 Other	0	0	0	11	11	21
02 Rice	0	0	0	0	0	0
03 Pulses	30	65	82	72	51	29
04 Root crops	1,460	1,549	1,382	1,465	1,617	1,578
04.1 Potatoes	412	492	407	488	537	446
04.2 Sugarbeets	1,047	1,056	975	975	1,080	1,132
04.3 Other	1	1	0	1	1	1
05 Industrial crops	471	542	600	604	736	731
05.1 Oil seeds and oleaginous fruit (except olives)	325	403	460	466	595	581
05.2 Fibre plants	0	0	0	0	0	0
05.3 Tobacco	27	30	26	25	26	25
05.4 Hops	119	110	114	112	115	125
05.5 Other	0	0	0	0	0	0
06 Fresh vegetables	563	508	579	628	661	770
07 Fresh fruit	1,120	1,217	1,027	1,408	1,355	1,409
08 Citrus fruit	0	0	0	0	0	0
09 Tropical fruit (excluding nuts)	0	0	0	0	0	0
10 Grapes	0	0	0	0	0	0
11 Grape must and wine	925	955	829	934	1,281	1,000
12 Olives	0	0	0	0	0	0
13 Olive oil	0	0	0	0	0	0
14 Other crops and crop products	1,610	1,608	1,713	1,834	1,869	1,879
14.1 Fodder plants	0	0	0	0	0	0
14.2 Nursery plants	472	480	511	578	640	665
14.3 Vegetable materials used primarily for plaiting	0	0	0	0	0	0
14.4 Flowers and ornamental plants	1,053	1,048	1,115	1,150	1,104	1,084
14.5 Seeds	85	80	87	106	126	129
14.6 Other	0	0	0	0	0	0
15 FINAL CROP OUTPUT (1to14)	8,705	9,113	8,631	9,811	9,972	9,854
16 Animals	10,270	10,064	9,203	9,097	10,227	9,812
16.1 Cattle (including calves)	4,520	4,569	4,313	4,402	4,659	4,392
16.2 Pigs	5,088	4,803	4,201	3,997	4,832	4,649
16.3 Equines	29	23	18	19	23	20
16.4 Sheeps and goats	84	87	90	94	96	100
16.5 Poultry	488	522	522	528	562	596
16.6 Other	62	60	59	57	55	57
17 Animal products	7,843	8,418	7,886	8,061	8,707	7,932
17.1 Milk	6,909	7,474	6,937	7,162	7,720	6,996
17.2 Eggs	875	861	865	804	836	840
17.3 Wool	8	5	6	7	9	3
17.4 Other	52	79	77	89	142	94
18 FINAL ANIMAL OUTPUT (16+17)	18,114	18,482	17,088	17,158	18,933	17,745
19 Contract work	4	4	1	18	20	17
20 Adjustment	0	0	0	0	0	0
21 FINAL AGRICULTURAL OUTPUT (15+18+19+20)	26,823	27,599	25,720	26,987	28,925	27,615

A.1 PRODUCTION, FORMATION DE REVENU ET FORMATION DE CAPITAL FIXE

A.1.1 DEUTSCHLAND

1985	1986	1987	1988	1989	1990		
AT 1985 PRICES AND 1985 EXCHANGE RATES						AUX PRIX ET TAUX DE CHANGE DE 1985	
MIO ECU							
2,526	2,509	2,351	2,849	2,516	2,631	Céréales sans riz	01
1,290	1,327	1,295	1,585	1,331	1,344	Blé et épeautre	01.1
241	244	223	216	263	281	Seigle et méteil	01.2
799	778	728	855	818	723	Orge	01.3
119	30	53	70	16	52	Avoine et céréales d'été	01.4
77	129	53	110	75	203	Maïs (grain)	01.5
0	0	0	13	13	28	Autres	01.6
0	0	0	0	0	0	Riz	02
30	61	85	78	58	41	Légumes secs	03
1,460	1,393	1,302	1,335	1,432	1,534	Plantes sarclées	04
412	373	343	399	387	361	Pommes de terre	04.1
1,047	1,019	958	935	1,045	1,173	Betteraves sucrières	04.2
1	1	1	1	1	1	Autres	04.3
471	535	654	641	743	842	Plantes industrielles	05
325	394	526	518	611	727	Graines et fruits oléagineux (sauf olives)	05.1
0	0	0	0	0	0	Plantes textiles	05.2
27	28	25	24	25	24	Tabac	05.3
119	114	104	99	107	92	Houblon	05.4
0	0	0	0	0	0	Autres	05.5
563	562	513	583	623	618	Légumes frais	06
1,120	1,340	1,011	1,416	1,186	1,136	Fruits frais	07
0	0	0	0	0	0	Agrumes	08
0	0	0	0	0	0	Fruits tropicaux (sans les fruits à coques)	09
0	0	0	0	0	0	Raisins	10
925	1,515	1,420	1,398	1,785	1,329	Moût de raisins et vin	11
0	0	0	0	0	0	Olives	12
0	0	0	0	0	0	Huile d'olive	13
1,610	1,546	1,573	1,671	1,699	1,664	Autres produits végétaux	14
0	0	0	0	0	0	Plantes fourragères	14.1
472	435	423	464	506	509	Plants de pépinières	14.2
0	0	0	0	0	0	Matières à tresser	14.3
1,053	1,030	1,064	1,099	1,066	1,030	Fleurs et plantes ornementales	14.4
85	81	87	109	128	125	Semences	14.5
0	0	0	0	0	0	Autres	14.6
8,705	9,460	8,909	9,972	10,043	9,796	PRODUCTION VEGETALE FINALE (14+14)	15
10,270	10,743	10,504	10,393	10,262	10,672	Animaux	16
4,520	4,735	4,550	4,470	4,491	4,707	Bovins (y compris veaux)	16.1
5,088	5,295	5,201	5,137	4,931	5,052	Porcs	16.2
29	23	19	16	14	8	Equidés	16.3
84	87	97	93	97	81	Ovins et caprins	16.4
488	541	575	614	667	761	Volailles	16.5
62	62	62	62	62	62	Autres	16.6
7,843	8,005	7,401	7,262	7,355	7,142	Produits animaux	17
6,909	7,070	6,500	6,355	6,407	6,253	Lait	17.1
875	851	818	812	802	785	Oeufs	17.2
8	8	8	8	9	9	Laine	17.3
52	77	75	86	137	95	Autres	17.4
18,114	18,748	17,904	17,654	17,617	17,814	PRODUCTION ANIMALE FINALE (16+17)	18
4	4	1	16	18	14	Travaux agricoles à façon	19
0	0	0	0	0	0	Ajustement	20
26,823	28,212	26,815	27,642	27,678	27,625	PRODUCTION FINALE DE L'AGRICULTURE (15+18+19+20)	21

A.1 PRODUCTION, ORIGIN OF INCOME AND FIXED CAPITAL FORMATION

A.1.1 DEUTSCHLAND

CONTINUED/SUITE

		1985	1986	1987	1988	1989	1990
		AT CURRENT PRICES AND CURRENT EXCHANGE RATES			AUX PRIX ET TAUX DE CHANGE COURANTS		
		MIO ECU					
21	FINAL AGRICULTURAL OUTPUT (15+18+19+20)	26,823	27,599	25,720	26,987	28,925	27,615
22.1	Seeds and plants	549	619	610	647	714	770
22.2	Livestock and animal products	110	109	133	152	155	169
22.3	Energy ; lubricants	2,677	2,130	2,025	1,882	2,029	2,213
22.4	Fertilizers and soil improvers	2,060	1,898	1,788	1,577	1,538	1,492
22.5	Plant protection products	530	554	589	632	676	726
22.6	Pharmaceutical products	0	0	0	0	0	0
22.7	Feedingstuffs	5,530	5,192	4,849	4,914	4,829	4,413
22.8	Material ; small tools ; maintenance and repair	2,250	2,340	2,365	2,350	2,461	2,522
22.9	Services	1,684	1,809	1,871	1,902	1,954	2,005
22.10	Other	253	179	212	188	193	315
22.11	VAT under-compensation	0	0	0	0	0	0
22.12	I.C. adjustment	0	0	0	0	0	0
22	TOTAL INTERMEDIATE CONSUMPTION	15,644	14,830	14,443	14,244	14,549	14,625
23	GROSS VALUE ADDED AT MARKET PRICES (21-22)	11,179	12,770	11,278	12,743	14,376	12,990
24	Subsidies	1,946	2,285	2,273	2,710	2,609	2,938
25	Taxes linked to production excluding VAT	514	578	670	679	606	544
26	VAT over-compensation	0	0	0	0	0	0
27	GROSS VALUE ADDED AT FACTOR COST (23+24-25+26)	12,611	14,476	12,880	14,774	16,379	15,384
28	Depreciation	4,626	4,849	4,958	4,970	5,067	5,316
28.1	Equipment	3,737	3,900	3,958	3,948	3,995	4,147
28.2	Construction	889	949	999	1,022	1,072	1,170
29	NET VALUE ADDED AT FACTOR COST (27-28)	7,984	9,627	7,923	9,804	11,312	10,068
30	Compensation of employees	1,384	1,434	1,397	1,458	1,435	1,411
31	NET OPERATING SURPLUS (29-30)	6,600	8,193	6,526	8,346	9,877	8,656
32	Rent and other payments in cash or in kind	526	576	615	660	698	738
33	Interest	1,758	1,787	1,794	1,762	1,734	1,726
34	NET INCOME FROM AGR. ACTIVITY OF TOTAL LABOUR (29-32-33)	5,701	7,264	5,514	7,381	8,880	7,604
35	NET INCOME FROM AGR. ACTIVITY OF FAMILY LABOUR (29-30-32-33)	4,317	5,830	4,117	5,923	7,445	6,193
36.1	New plantations	4	4	1	18	20	17
36.2	Livestock capital	-43	-82	-276	-44	-33	-93
36.3	Machinery and other equipment	3,126	3,228	3,331	3,509	3,990	4,659
36.4	Transport equipment	247	254	246	246	227	229
36.5	Farm buildings	867	841	830	848	884	1,067
36.6	Other constructions with the exception of soil improvements	0	0	0	0	0	0
36.7	Soil improvements	0	0	0	0	0	0
36.8	Net purchases of existing reproducible fixed capital goods	0	0	0	0	0	0
36.9	Other goods of gross fixed capital formation	0	0	0	0	0	0
36.10	VAT under-compensation	0	0	0	0	0	0
36.11	G.F.C.F. adjustment	0	0	0	0	0	0
36	GROSS FIXED CAPITAL FORMATION (excluding deductible VAT)	4,201	4,245	4,133	4,577	5,088	5,879
28	Depreciation	4,626	4,849	4,958	4,970	5,067	5,316
37	NET FIXED CAPITAL FORMATION (excluding deductible VAT) (36-28)	-425	-604	-824	-393	20	562

A.1 PRODUCTION, FORMATION DE REVENU ET FORMATION DE CAPITAL FIXE

A.1.1 DEUTSCHLAND

CONTINUED/SUITE

1985	1986	1987	1988	1989	1990		
AT 1985 PRICES AND 1985 EXCHANGE RATES						AUX PRIX ET TAUX DE CHANGE DE 1985	
MIO ECU							
26,823	28,212	26,815	27,642	27,678	27,625	PRODUCTION FINALE DE L'AGRICULTURE (15+18+19+20)	21
549	592	569	610	680	711	Semences et plants	22.1
110	102	127	154	149	201	Bétail et produits animaux	22.2
2,677	2,666	2,639	2,581	2,533	2,605	Energie ; lubrifiants	22.3
2,060	1,970	2,085	1,973	1,920	1,844	Engrais et amendements	22.4
530	547	567	605	633	610	Produits de protection de culture	22.5
0	0	0	0	0	0	Produits pharmaceutiques	22.6
5,530	5,459	5,453	5,452	5,272	5,221	Aliments pour animaux	22.7
2,250	2,186	2,103	2,052	2,080	2,045	Matériel ; petit outillage ; entretien et réparation	22.8
1,684	1,698	1,688	1,689	1,679	1,673	Services	22.9
253	182	204	191	208	240	Autres	22.10
0	0	0	0	0	0	Sous-compensation TVA	22.11
0	0	0	0	0	0	Ajustement C.I.	22.12
15,644	15,403	15,434	15,306	15,155	15,149	CONSOMMATION INTERMEDIAIRE TOTALE	22
11,179	12,809	11,380	12,336	12,523	12,476	VALEUR AJOUTEE BRUTE AUX PRIX DU MARCHE (21-22)	23
						Subventions	24
						Impôts liés à la production à l'exclusion de la TVA	25
						Surcompensation TVA	26
						VALEUR AJOUTEE BRUTE AU COUT DES FACTEURS (23+24-25+26)	27
						Amortissements	28
						Equipement	28.1
						Constructions	28.2
						VALEUR AJOUTEE NETTE AU COUT DES FACTEURS (27-28)	29
						Remunérations des salariés	30
						EXCEDENT NET D'EXPLOITATION (29-30)	31
						Fermages et autres prestations en espèces et en nature	32
						Intérêts	33
						REVENU NET DE L'ACTIVITE AGRICOLE TOTALE (29-32-33)	34
						REVENU NET DE L'ACTIVITE AGRICOLE FAMILIALE (29-30-32-33)	35
4	4	1	16	18	14	Plantations nouvelles	36.1
-43	-85	-298	-55	-32	-96	Capital bétail	36.2
3,126	3,059	3,063	3,194	3,553	4,002	Machines et autres biens d'équipement	36.3
247	234	220	216	189	184	Matériel de transport	36.4
867	795	750	750	755	840	Bâtiments d'exploitation	36.5
0	0	0	0	0	0	Autres ouvrages à l'exception de l'amélioration des terres	36.6
0	0	0	0	0	0	Amélioration des terres	36.7
0	0	0	0	0	0	Acquisitions nettes de biens existants reproductibles de c.f.	36.8
0	0	0	0	0	0	Autres biens de formation brute de capital fixe	36.9
0	0	0	0	0	0	Sous-compensation TVA	36.10
0	0	0	0	0	0	Ajustement FBCF	36.11
4,201	4,006	3,737	4,121	4,482	4,944	FORMATION BRUTE DE CAPITAL FIXE (hors TVA déductible)	36
						Amortissements	28
						FORMATION NETTE DE CAPITAL FIXE (hors TVA déductible) (36-28)	37

A.1 PRODUCTION, ORIGIN OF INCOME AND FIXED CAPITAL FORMATION

A.1.4 HELLAS

	1985	1986	1987	1988	1989	1990
	AT CURRENT PRICES AND CURRENT EXCHANGE RATES		AUX PRIX ET TAUX DE CHANGE COURANTS			
	MIO ECU					
01 Cereals excluding rice	716	751	671	767	900	777
01.1 Wheat and spelt	405	447	382	450	534	461
01.2 Rye and maslin	2	2	2	3	3	2
01.3 Barley	50	47	38	43	56	28
01.4 Oats and summer cereal mixtures	2	3	3	3	3	1
01.5 Maize (grain)	257	253	246	269	303	284
01.6 Other	0	0	0	0	0	0
02 Rice	36	33	39	37	33	30
03 Pulses	44	47	42	35	52	54
04 Root crops	315	235	203	272	299	279
04.1 Potatoes	205	148	147	197	159	175
04.2 Sugarbeets	111	87	56	75	140	104
04.3 Other	0	0	0	0	0	0
05 Industrial crops	1,135	1,068	972	1,057	1,176	1,057
05.1 Oil seeds and oleaginous fruit (except olives)	51	64	47	22	22	14
05.2 Fibre plants	539	504	494	618	709	617
05.3 Tobacco	533	488	420	406	433	417
05.4 Hops	0	0	0	0	0	0
05.5 Other	12	11	10	11	11	9
06 Fresh vegetables	988	712	748	897	919	1,063
07 Fresh fruit	670	591	500	656	638	641
08 Citrus fruit	210	211	113	133	167	162
09 Tropical fruit (excluding nuts)	0	0	0	0	0	0
10 Grapes	303	247	186	267	242	226
11 Grape must and wine	151	143	131	127	161	118
12 Olives	172	112	87	107	99	102
13 Olive oil	791	556	573	637	739	638
14 Other crops and crop products	192	201	200	259	546	620
14.1 Fodder plants	112	103	91	89	107	105
14.2 Nursery plants	5	4	3	4	4	3
14.3 Vegetable materials used primarily for plaiting	2	2	4	3	3	4
14.4 Flowers and ornamental plants	56	59	81	143	415	491
14.5 Seeds	14	26	14	13	11	12
14.6 Other	3	7	6	8	7	6
15 FINAL CROP OUTPUT (1to14)	5,723	4,907	4,465	5,250	5,970	5,768
16 Animals	1,456	1,313	1,278	1,409	1,399	1,320
16.1 Cattle (including calves)	332	266	262	270	263	277
16.2 Pigs	266	288	238	247	268	261
16.3 Equines	-8	-5	0	-8	-8	-8
16.4 Sheeps and goats	673	583	566	686	651	542
16.5 Poultry	162	151	179	179	187	204
16.6 Other	29	31	32	35	39	43
17 Animal products	992	850	849	915	959	1,025
17.1 Milk	726	642	602	663	713	790
17.2 Eggs	216	158	188	192	200	202
17.3 Wool	8	7	6	8	8	6
17.4 Other	42	44	52	52	38	27
18 FINAL ANIMAL OUTPUT (16+17)	2,448	2,163	2,127	2,324	2,359	2,345
19 Contract work	12	8	4	3	3	2
20 Adjustment	0	0	0	0	0	0
21 FINAL AGRICULTURAL OUTPUT (15+18+19+20)	8,182	7,078	6,596	7,578	8,332	8,116

A.1 PRODUCTION, FORMATION DE REVENU ET FORMATION DE CAPITAL FIXE

A.1.4 HELLAS

1985	1986	1987	1988	1989	1990		
AT 1985 PRICES AND 1985 EXCHANGE RATES						AUX PRIX ET TAUX DE CHANGE DE 1985	
MIO ECU							
716	920	879	978	1,018	860	Céréales sans riz	01
405	570	519	599	615	527	Blé et épeautre	01.1
2	3	4	5	5	4	Seigle et méteil	01.2
50	69	63	67	80	39	Orge	01.3
2	4	4	4	4	2	Avoine et céréales d'été	01.4
257	274	290	303	313	288	Mais (grain)	01.5
0	0	0	0	0	0	Autres	01.6
36	41	47	44	36	34	Riz	02
44	51	49	44	47	36	Légumes secs	03
315	299	246	278	373	295	Plantes sarclées	04
205	188	174	191	225	176	Pommes de terre	04.1
111	111	71	86	148	119	Betteraves sucrières	04.2
0	0	0	0	0	0	Autres	04.3
1,135	1,335	1,238	1,321	1,333	1,185	Plantes industrielles	05
51	87	72	32	27	15	Graines et fruits oléagineux (sauf olives)	05.1
539	649	592	778	814	705	Plantes textiles	05.2
533	587	562	522	481	455	Tabac	05.3
0	0	0	0	0	0	Houblon	05.4
12	12	13	11	11	10	Autres	05.5
988	883	896	913	961	919	Légumes frais	06
670	655	555	685	656	640	Fruits frais	07
210	232	141	144	212	201	Agrumes	08
0	0	0	0	0	0	Fruits tropicaux (sans les fruits à coques)	09
303	274	210	289	263	186	Raisins	10
151	166	151	141	168	111	Moût de raisins et vin	11
172	120	91	129	118	97	Olives	12
791	636	706	785	806	567	Huile d'olive	13
192	215	257	335	599	593	Autres produits végétaux	14
112	116	115	111	109	104	Plantes fourragères	14.1
5	5	5	7	7	5	Plants de pépinières	14.2
2	3	6	5	5	6	Matières à tresser	14.3
56	78	118	202	469	469	Fleurs et plantes ornementales	14.4
14	14	13	11	9	9	Semences	14.5
3	0	0	0	0	0	Autres	14.6
5,723	5,828	5,464	6,054	6,565	5,699	PRODUCTION VEGETALE FINALE (1à14)	15
1,456	1,489	1,577	1,691	1,574	1,613	Animaux	16
332	319	351	343	307	317	Bovins (y compris veaux)	16.1
266	298	301	318	292	284	Porcs	16.2
-8	-6	0	-9	-8	-8	Equidés	16.3
673	692	726	822	766	793	Ovins et caprins	16.4
162	158	166	182	181	190	Volailles	16.5
29	29	33	35	35	36	Autres	16.6
992	992	963	1,004	986	961	Produits animaux	17
726	727	686	725	715	704	Lait	17.1
216	212	221	227	225	221	Oeufs	17.2
8	8	8	8	8	8	Laine	17.3
42	45	48	45	37	27	Autres	17.4
2,448	2,481	2,540	2,696	2,559	2,573	PRODUCTION ANIMALE FINALE (16+17)	18
12	8	4	3	3	3	Travaux agricoles à façon	19
0	0	0	0	0	0	Ajustement	20
8,182	8,317	8,008	8,753	9,127	8,275	PRODUCTION FINALE DE L'AGRICULTURE (15+18+19+20)	21

A.1 PRODUCTION, ORIGIN OF INCOME AND FIXED CAPITAL FORMATION
A.1.4 HELLAS

CONTINUED/SUITE

	1985	1986	1987	1988	1989	1990
	AT CURRENT PRICES AND CURRENT EXCHANGE RATES		AUX PRIX ET TAUX DE CHANGE COURANTS			
	MIO ECU					
21 FINAL AGRICULTURAL OUTPUT (15+18+19+20)	8,182	7,078	6,596	7,578	8,332	8,116
22.1 Seeds and plants	73	77	73	94	97	104
22.2 Livestock and animal products	30	19	25	22	55	46
22.3 Energy ; lubricants	398	366	335	326	330	428
22.4 Fertilizers and soil improvers	202	174	150	181	193	177
22.5 Plant protection products	94	86	89	94	122	121
22.6 Pharmaceutical products	41	38	38	42	46	48
22.7 Feedingstuffs	584	393	496	502	506	587
22.8 Material ; small tools ; maintenance and repair	312	296	277	312	316	362
22.9 Services	58	47	44	50	53	52
22.10 Other	106	103	100	102	113	112
22.11 VAT under-compensation	0	0	0	0	0	0
22.12 I.C. adjustment	0	0	0	0	0	0
22 TOTAL INTERMEDIATE CONSUMPTION	1,897	1,599	1,626	1,726	1,831	2,037
23 GROSS VALUE ADDED AT MARKET PRICES (21-22)	6,285	5,479	4,970	5,851	6,501	6,078
24 Subsidies	412	354	587	441	693	704
25 Taxes linked to production excluding VAT	134	153	47	11	13	13
26 VAT over-compensation	0	0	0	57	78	85
27 GROSS VALUE ADDED AT FACTOR COST (23+24-25+26)	6,563	5,680	5,510	6,339	7,259	6,855
28 Depreciation	342	329	310	327	357	366
28.1 Equipment	209	200	185	191	209	213
28.2 Construction	133	130	125	135	148	154
29 NET VALUE ADDED AT FACTOR COST (27-28)	6,221	5,350	5,199	6,012	6,902	6,488
30 Compensation of employees	358	305	306	333	352	368
31 NET OPERATING SURPLUS (29-30)	5,863	5,045	4,893	5,679	6,550	6,120
32 Rent and other payments in cash or in kind	355	283	241	248	252	240
33 Interest	339	275	281	290	299	323
34 NET INCOME FROM AGR. ACTIVITY OF TOTAL LABOUR (29-32-33)	5,527	4,792	4,678	5,474	6,351	5,926
35 NET INCOME FROM AGR. ACTIVITY OF FAMILY LABOUR (29-30-32-33)	5,169	4,487	4,371	5,141	5,999	5,558
36.1 New plantations	12	8	4	3	3	2
36.2 Livestock capital	-3	-20	49	-26	2	-9
36.3 Machinery and other equipment	118	79	48	78	91	137
36.4 Transport equipment	299	170	143	152	185	214
36.5 Farm buildings	32	11	22	28	40	46
36.6 Other constructions with the exception of soil improvements	303	185	106	131	127	121
36.7 Soil improvements	122	110	93	98	118	110
36.8 Net purchases of existing reproducible fixed capital goods	0	0	0	0	0	0
36.9 Other goods of gross fixed capital formation	16	17	16	22	27	29
36.10 VAT under-compensation	0	0	0	0	0	0
36.11 G.F.C.F. adjustment	0	0	0	0	0	0
36 GROSS FIXED CAPITAL FORMATION (excluding deductible VAT)	899	559	482	485	592	651
28 Depreciation	342	329	310	327	357	366
37 NET FIXED CAPITAL FORMATION (excluding deductible VAT) (36-28)	557	229	171	159	235	285

A.1 PRODUCTION, FORMATION DE REVENU ET FORMATION DE CAPITAL FIXE

A.1.4 HELLAS

CONTINUED/SUITE

1985	1986	1987	1988	1989	1990		
AT 1985 PRICES AND 1985 EXCHANGE RATES						AUX PRIX ET TAUX DE CHANGE DE 1985	
MIO ECU							
8,182	8,317	8,008	8,753	9,127	8,275	PRODUCTION FINALE DE L'AGRICULTURE (15+18+19+20)	21
73	66	66	59	63	60	Semences et plants	22.1
30	23	23	21	44	38	Bétail et produits animaux	22.2
398	421	436	459	490	534	Energie ; lubrifiants	22.3
202	192	152	160	181	161	Engrais et amendements	22.4
94	87	89	92	116	121	Produits de protection de culture	22.5
41	38	37	41	44	48	Produits pharmaceutiques	22.6
584	494	628	610	533	618	Aliments pour animaux	22.7
312	311	303	303	302	301	Matériel ; petit outillage ; entretien et réparation	22.8
58	54	52	57	58	54	Services	22.9
106	106	110	108	111	104	Autres	22.10
0	0	0	0	0	0	Sous-compensation TVA	22.11
0	0	0	0	0	0	Ajustement C.I.	22.12
1,897	1,790	1,896	1,910	1,942	2,038	CONSOMMATION INTERMEDIAIRE TOTALE	22
6,285	6,527	6,112	6,843	7,185	6,237	VALEUR AJOUTEE BRUTE AUX PRIX DU MARCHÉ (21-22)	23
						Subventions	24
						Impôts liés à la production à l'exclusion de la TVA	25
						Surcompensation TVA	26
						VALEUR AJOUTEE BRUTE AU COUT DES FACTEURS (23+24-25+26)	27
						Amortissements	28
						Equipement	28.1
						Constructions	28.2
						VALEUR AJOUTEE NETTE AU COUT DES FACTEURS (27-28)	29
						Remunérations des salariés	30
						EXCEDENT NET D'EXPLOITATION (29-30)	31
						Fermages et autres prestations en espèces et en nature	32
						Intérêts	33
						REVENU NET DE L'ACTIVITE AGRICOLE TOTALE (29-32-33)	34
						REVENU NET DE L'ACTIVITE AGRICOLE FAMILIALE (29-30-32-33)	35
12	8	4	3	3	3	Plantations nouvelles	36.1
-3	-11	26	-15	1	-5	Capital bétail	36.2
118	81	52	79	85	127	Machines et autres biens d'équipement	36.3
299	177	155	161	180	201	Matériel de transport	36.4
32	13	28	34	44	48	Bâtiments d'exploitation	36.5
303	193	117	134	120	112	Autres ouvrages à l'exception de l'amélioration des terres	36.6
122	118	106	103	115	146	Amélioration des terres	36.7
0	0	0	0	0	0	Acquisitions nettes de biens existants reproductibles de c.f.	36.8
16	16	17	21	25	25	Autres biens de formation brute de capital fixe	36.9
0	0	0	0	0	0	Sous-compensation TVA	36.10
0	0	0	0	0	0	Ajustement FBCF	36.11
899	594	504	522	572	656	FORMATION BRUTE DE CAPITAL FIXE (hors TVA déductible)	36
						Amortissements	28
						FORMATION NETTE DE CAPITAL FIXE (hors TVA déductible) (36-28)	37

A.1 PRODUCTION, ORIGIN OF INCOME AND FIXED CAPITAL FORMATION

A.1.5 ESPANA

	1985	1986	1987	1988	1989	1990
	AT CURRENT PRICES AND CURRENT EXCHANGE RATES		AUX PRIX ET TAUX DE CHANGE COURANTS			
	MIO ECU					
01 Cereals excluding rice	2,803	2,004	2,469	3,010	2,407	2,162
01.1 Wheat and spelt	950	803	1,041	1,171	990	847
01.2 Rye and maslin	11	8	28	33	30	16
01.3 Barley	1,241	659	859	1,275	881	858
01.4 Oats and summer cereal mixtures	42	14	32	38	36	32
01.5 Maize (grain)	547	505	484	465	429	389
01.6 Other	12	15	23	27	42	20
02 Rice	133	127	136	97	119	189
03 Pulses	145	186	158	146	135	134
04 Root crops	856	1,144	1,105	1,044	1,180	1,231
04.1 Potatoes	464	740	679	553	727	791
04.2 Sugarbeets	378	390	410	475	436	421
04.3 Other	14	13	16	16	17	19
05 Industrial crops	730	852	772	1,012	902	1,038
05.1 Oil seeds and oleaginous fruit (except olives)	347	442	350	510	437	595
05.2 Fibre plants	180	216	237	300	196	217
05.3 Tobacco	88	82	70	79	146	113
05.4 Hops	11	7	6	6	7	7
05.5 Other	104	105	109	117	115	107
06 Fresh vegetables	2,209	2,542	2,812	3,172	3,829	4,627
07 Fresh fruit	1,390	1,635	1,520	1,498	1,756	1,905
08 Citrus fruit	930	943	843	934	965	931
09 Tropical fruit (excluding nuts)	0	0	0	0	0	0
10 Grapes	173	211	128	179	217	244
11 Grape must and wine	643	590	720	478	1,115	1,231
12 Olives	130	80	64	109	120	78
13 Olive oil	1,042	563	722	1,111	807	1,136
14 Other crops and crop products	677	786	1,012	1,111	1,154	1,272
14.1 Fodder plants	31	39	36	37	61	58
14.2 Nursery plants	27	25	33	36	40	40
14.3 Vegetable materials used primarily for plaiting	7	3	3	4	4	4
14.4 Flowers and ornamental plants	255	337	538	621	635	696
14.5 Seeds	19	21	21	23	24	24
14.6 Other	338	360	380	390	391	450
15 FINAL CROP OUTPUT (1to14)	11,861	11,663	12,461	13,901	14,706	16,178
16 Animals	5,884	5,702	5,683	6,146	6,961	6,788
16.1 Cattle (including calves)	1,264	1,257	1,388	1,527	1,716	1,634
16.2 Pigs	2,284	2,227	2,005	2,199	2,912	2,669
16.3 Equines	11	8	17	18	17	19
16.4 Sheeps and goats	1,048	1,109	1,184	1,196	1,095	1,183
16.5 Poultry	1,082	929	913	1,013	1,081	1,064
16.6 Other	194	171	177	194	139	218
17 Animal products	3,045	2,901	2,761	2,907	3,457	3,259
17.1 Milk	1,872	1,873	1,650	1,821	2,291	2,071
17.2 Eggs	866	740	829	789	839	874
17.3 Wool	33	19	22	26	33	18
17.4 Other	274	270	261	271	294	296
18 FINAL ANIMAL OUTPUT (16+17)	8,929	8,603	8,444	9,053	10,418	10,047
19 Contract work	69	50	-204	533	71	353
20 Adjustment	14	60	6	0	20	28
21 FINAL AGRICULTURAL OUTPUT (15+18+19+20)	20,874	20,375	20,707	23,486	25,215	26,607

A.1 PRODUCTION, FORMATION DE REVENU ET FORMATION DE CAPITAL FIXE

A.1.5 ESPANA

1985	1986	1987	1988	1989	1990		
AT 1985 PRICES AND 1985 EXCHANGE RATES						AUX PRIX ET TAUX DE CHANGE DE 1985	
MIO ECU							
2,803	1,928	2,580	3,102	2,393	2,131	Céréales sans riz	01
950	784	1,071	1,197	994	855	Blé et épeautre	01.1
11	8	31	35	31	17	Seigle et méteil	01.2
1,241	629	911	1,313	854	832	Orge	01.3
42	15	35	40	34	33	Avoine et céréales d'été	01.4
547	478	509	491	440	374	Maïs (grain)	01.5
12	14	23	27	40	19	Autres	01.6
133	143	139	100	100	168	Riz	02
145	188	204	175	146	143	Légumes secs	03
856	866	894	868	866	846	Plantes sarclées	04
464	436	444	373	435	428	Pommes de terre	04.1
378	415	435	481	418	404	Betteraves sucrières	04.2
14	15	15	14	13	13	Autres	04.3
730	751	775	917	727	908	Plantes industrielles	05
347	328	375	424	354	502	Graines et fruits oléagineux (sauf olives)	05.1
180	224	220	325	166	227	Plantes textiles	05.2
88	78	68	70	114	89	Tabac	05.3
11	7	7	6	8	7	Houblon	05.4
104	113	106	93	86	83	Autres	05.5
2,209	2,184	2,233	2,350	2,557	2,616	Légumes frais	06
1,390	1,293	1,427	1,230	1,605	1,283	Fruits frais	07
930	1,228	1,388	1,382	1,443	1,573	Agrumes	08
0	0	0	0	0	0	Fruits tropicaux (sans les fruits à coques)	09
173	149	135	127	127	146	Raisins	10
643	767	841	458	668	861	Moût de raisins et vin	11
130	198	156	178	226	188	Olives	12
1,042	552	686	1,030	556	766	Huile d'olive	13
677	796	976	927	915	913	Autres produits végétaux	14
31	31	33	34	39	43	Plantes fourragères	14.1
27	31	34	33	33	33	Plants de pépinières	14.2
7	2	2	2	2	2	Matières à tresser	14.3
255	302	430	415	438	404	Fleurs et plantes ornementales	14.4
19	22	21	21	21	21	Semences	14.5
338	408	457	422	380	410	Autres	14.6
11,861	11,044	12,434	12,845	12,330	12,543	PRODUCTION VEGETALE FINALE (1à14)	15
5,884	5,894	6,349	6,709	6,479	6,584	Animaux	16
1,264	1,385	1,495	1,512	1,473	1,459	Bovins (y compris veaux)	16.1
2,284	2,170	2,347	2,658	2,741	2,751	Porcs	16.2
11	5	16	16	15	17	Equidés	16.3
1,048	1,149	1,266	1,248	997	1,091	Ovins et caprins	16.4
1,082	1,005	1,039	1,085	1,091	1,101	Volailles	16.5
194	180	186	191	161	166	Autres	16.6
3,045	3,065	3,033	3,010	2,969	3,064	Produits animaux	17
1,872	1,849	1,819	1,782	1,802	1,852	Lait	17.1
866	908	895	910	853	890	Oeufs	17.2
33	37	34	37	39	40	Laine	17.3
274	272	284	282	275	282	Autres	17.4
8,929	8,960	9,382	9,719	9,448	9,649	PRODUCTION ANIMALE FINALE (16+17)	18
69	39	-85	329	-47	290	Travaux agricoles à façon	19
14	58	6	0	15	20	Ajustement	20
20,874	20,102	21,737	22,893	21,746	22,502	PRODUCTION FINALE DE L'AGRICULTURE (15+18+19+20)	21

A.1 PRODUCTION, ORIGIN OF INCOME AND FIXED CAPITAL FORMATION
A.1.5 ESPANA

CONTINUED/SUITE

	1985	1986	1987	1988	1989	1990
	AT CURRENT PRICES AND CURRENT EXCHANGE RATES					
	AUX PRIX ET TAUX DE CHANGE COURANTS					
	MIO ECU					
21 FINAL AGRICULTURAL OUTPUT (15+18+19+20)	20,874	20,375	20,707	23,486	25,215	26,607
22.1 Seeds and plants	265	263	297	322	375	409
22.2 Livestock and animal products	13	48	88	73	87	119
22.3 Energy ; lubricants	894	765	721	724	802	865
22.4 Fertilizers and soil improvers	1,153	1,239	1,166	1,197	1,213	1,195
22.5 Plant protection products	347	331	326	407	412	424
22.6 Pharmaceutical products	165	174	180	184	227	238
22.7 Feedingstuffs	4,567	4,282	4,182	4,562	4,971	5,013
22.8 Material ; small tools ; maintenance and repair	1,103	1,229	1,279	1,339	1,509	1,681
22.9 Services	337	345	363	405	433	485
22.10 Other	492	510	538	595	663	726
22.11 VAT under-compensation	0	0	0	0	0	0
22.12 I.C. adjustment	0	0	0	0	0	0
22 TOTAL INTERMEDIATE CONSUMPTION	9,335	9,187	9,138	9,809	10,691	11,156
23 GROSS VALUE ADDED AT MARKET PRICES (21-22)	11,539	11,189	11,569	13,678	14,524	15,451
24 Subsidies	202	149	302	563	805	997
25 Taxes linked to production excluding VAT	50	51	82	90	137	142
26 VAT over-compensation	0	0	0	0	0	0
27 GROSS VALUE ADDED AT FACTOR COST (23+24-25+26)	11,691	11,287	11,788	14,150	15,192	16,306
28 Depreciation	1,554	1,678	1,716	2,013	2,155	2,165
28.1 Equipment	1,436	1,540	:	:	:	:
28.2 Construction	118	138	:	:	:	:
29 NET VALUE ADDED AT FACTOR COST (27-28)	10,137	9,609	10,072	12,137	13,037	14,141
30 Compensation of employees	2,101	1,988	1,989	2,154	2,445	2,613
31 NET OPERATING SURPLUS (29-30)	8,036	7,621	8,083	9,983	10,593	11,691
32 Rent and other payments in cash or in kind	591	610	621	696	866	872
33 Interest	1,073	1,062	1,070	1,138	1,723	1,745
34 NET INCOME FROM AGR. ACTIVITY OF TOTAL LABOUR (29-32-33)	8,473	7,936	8,381	10,303	10,448	11,525
35 NET INCOME FROM AGR. ACTIVITY OF FAMILY LABOUR (29-30-32-33)	6,372	5,948	6,392	8,149	8,004	8,912
36.1 New plantations	69	71	:	:	:	:
36.2 Livestock capital	54	38	:	:	:	:
36.3 Machinery and other equipment	809	941	:	:	:	:
36.4 Transport equipment	432	407	:	:	:	:
36.5 Farm buildings	176	149	:	:	:	:
36.6 Other constructions with the exception of soil improvements	586	534	:	:	:	:
36.7 Soil improvements	423	358	:	:	:	:
36.8 Net purchases of existing reproducible fixed capital goods	0	0	0	0	0	0
36.9 Other goods of gross fixed capital formation	0	0	0	0	0	0
36.10 VAT under-compensation	0	0	0	0	0	0
36.11 G.F.C.F. adjustment	0	0	0	0	0	0
36 GROSS FIXED CAPITAL FORMATION (excluding deductible VAT)	2,550	2,499	:	:	:	:
28 Depreciation	1,554	1,678	1,716	2,013	2,155	2,165
37 NET FIXED CAPITAL FORMATION (excluding deductible VAT) (36-28)	996	821	:	:	:	:

A.1 PRODUCTION, FORMATION DE REVENU ET FORMATION DE CAPITAL FIXE

A.1.5 ESPANA

CONTINUED/SUITE

1985	1986	1987	1988	1989	1990		
AT 1985 PRICES AND 1985 EXCHANGE RATES						AUX PRIX ET TAUX DE CHANGE DE 1985	
MIO ECU							
20,874	20,102	21,737	22,893	21,746	22,502	PRODUCTION FINALE DE L'AGRICULTURE (15+18+19+20)	21
265	260	263	266	267	270	Semences et plants	22.1
13	57	102	89	95	128	Bétail et produits animaux	22.2
894	902	897	873	879	888	Energie ; lubrifiants	22.3
1,153	1,321	1,347	1,492	1,435	1,421	Engrais et amendements	22.4
347	352	356	426	407	414	Produits de protection de culture	22.5
165	165	166	167	169	172	Produits pharmaceutiques	22.6
4,566	4,568	4,620	4,834	4,932	5,034	Aliments pour animaux	22.7
1,103	1,191	1,166	1,048	1,081	1,126	Matériel ; petit outillage ; entretien et réparation	22.8
337	347	366	387	376	402	Services	22.9
492	497	499	491	470	475	Autres	22.10
0	0	0	0	0	0	Sous-compensation TVA	22.11
0	0	0	0	0	0	Ajustement C.I.	22.12
9,335	9,661	9,782	10,073	10,111	10,329	CONSOMMATION INTERMEDIAIRE TOTALE	22
11,539	10,441	11,955	12,820	11,635	12,173	VALEUR AJOUTEE BRUTE AUX PRIX DU MARCHÉ (21-22)	23
						Subventions	24
						Impôts liés à la production à l'exclusion de la TVA	25
						Surcompensation TVA	26
						VALEUR AJOUTEE BRUTE AU COUT DES FACTEURS (23+24-25+26)	27
						Amortissements	28
						Equipement	28.1
						Constructions	28.2
						VALEUR AJOUTEE NETTE AU COUT DES FACTEURS (27-28)	29
						Remunérations des salariés	30
						EXCEDENT NET D'EXPLOITATION (29-30)	31
						Fermeages et autres prestations en espèces et en nature	32
						Intérêts	33
						REVENU NET DE L'ACTIVITE AGRICOLE TOTALE (29-32-33)	34
						REVENU NET DE L'ACTIVITE AGRICOLE FAMILIALE (29-30-32-33)	35
69	67	:	:	:	:	Plantations nouvelles	36.1
54	32	:	:	:	:	Capital bétail	36.2
809	910	:	:	:	:	Machines et autres biens d'équipement	36.3
432	394	:	:	:	:	Matériel de transport	36.4
176	151	:	:	:	:	Bâtiments d'exploitation	36.5
586	502	:	:	:	:	Autres ouvrages à l'exception de l'amélioration des terres	36.6
423	337	:	:	:	:	Amélioration des terres	36.7
0	0	:	:	:	:	Acquisitions nettes de biens existants reproductibles de c.f.	36.8
0	0	:	:	:	:	Autres biens de formation brute de capital fixe	36.9
0	0	:	:	:	:	Sous-compensation TVA	36.10
0	0	:	:	:	:	Ajustement FBCF	36.11
2,550	2,392	:	:	:	:	FORMATION BRUTE DE CAPITAL FIXE (hors TVA déductible)	36
						Amortissements	28
						FORMATION NETTE DE CAPITAL FIXE (hors TVA déductible) (36-28)	37

A.1 PRODUCTION, ORIGIN OF INCOME AND FIXED CAPITAL FORMATION

A.1.6 FRANCE

	1985	1986	1987	1988	1989	1990
	AT CURRENT PRICES AND CURRENT EXCHANGE RATES			AUX PRIX ET TAUX DE CHANGE COURANTS		
	MIO ECU					
01 Cereals excluding rice	8,069	7,665	7,573	8,325	8,349	8,460
01.1 Wheat and spelt	4,500	4,397	4,131	4,627	4,907	5,277
01.2 Rye and maslin	15	11	18	19	22	18
01.3 Barley	1,294	1,160	1,123	1,124	1,105	1,175
01.4 Oats and summer cereal mixtures	98	58	66	67	65	53
01.5 Maize (grain)	2,119	2,000	2,186	2,439	2,190	1,870
01.6 Other	43	39	48	49	60	66
02 Rice	23	23	24	31	39	49
03 Pulses	338	404	561	647	732	774
04 Root crops	1,468	1,674	1,515	1,735	1,833	1,734
04.1 Potatoes	347	578	423	579	691	575
04.2 Sugarbeets	1,120	1,096	1,093	1,157	1,142	1,159
04.3 Other	0	0	0	0	0	0
05 Industrial crops	1,614	1,682	2,265	2,076	2,091	1,853
05.1 Oil seeds and oleaginous fruit (except olives)	1,357	1,439	2,054	1,860	1,891	1,685
05.2 Fibre plants	77	61	61	80	63	34
05.3 Tobacco	134	137	114	99	101	99
05.4 Hops	5	4	3	4	4	5
05.5 Other	42	41	32	34	33	30
06 Fresh vegetables	2,758	2,509	2,716	2,589	2,575	2,745
07 Fresh fruit	1,501	1,556	1,406	1,411	1,531	1,763
08 Citrus fruit	10	9	7	6	9	6
09 Tropical fruit (excluding nuts)	0	0	0	0	0	0
10 Grapes	50	43	34	50	50	52
11 Grape must and wine	4,393	4,968	4,481	4,207	5,980	6,717
12 Olives	6	6	18	16	18	20
13 Olive oil	0	0	0	0	0	0
14 Other crops and crop products	1,794	1,909	1,909	1,900	2,059	2,313
14.1 Fodder plants	0	0	0	0	0	0
14.2 Nursery plants	276	329	322	325	325	334
14.3 Vegetable materials used primarily for plaiting	0	0	0	0	0	0
14.4 Flowers and ornamental plants	865	840	860	851	828	838
14.5 Seeds	606	663	656	634	840	1,086
14.6 Other	47	77	71	89	66	54
15 FINAL CROP OUTPUT (1to14)	22,023	22,449	22,508	22,993	25,264	26,487
16 Animals	12,945	12,527	11,889	12,029	13,389	13,558
16.1 Cattle (including calves)	6,656	6,381	6,003	6,104	6,792	6,875
16.2 Pigs	2,733	2,590	2,367	2,392	2,967	2,928
16.3 Equines	169	121	118	130	104	121
16.4 Sheeps and goats	740	669	629	621	588	543
16.5 Poultry	2,086	2,179	2,225	2,270	2,415	2,543
16.6 Other	561	588	547	512	522	549
17 Animal products	8,217	8,478	8,230	7,957	8,182	8,456
17.1 Milk	7,247	7,577	7,244	7,057	7,270	7,594
17.2 Eggs	882	794	875	789	809	768
17.3 Wool	25	25	24	24	26	19
17.4 Other	63	82	86	87	76	75
18 FINAL ANIMAL OUTPUT (16+17)	21,162	21,006	20,119	19,986	21,570	22,015
19 Contract work	-153	-279	-89	-296	-186	-180
20 Adjustment	0	0	0	0	0	0
21 FINAL AGRICULTURAL OUTPUT (15+18+19+20)	43,033	43,176	42,538	42,683	46,649	48,322

A.1 PRODUCTION, FORMATION DE REVENU ET FORMATION DE CAPITAL FIXE

A.1.6 FRANCE

1985	1986	1987	1988	1989	1990		
AT 1985 PRICES AND 1985 EXCHANGE RATES						AUX PRIX ET TAUX DE CHANGE DE 1985	
MIO ECU							
8,069	7,363	7,634	8,317	8,717	8,250	Céréales sans riz	01
4,500	4,162	4,214	4,560	5,076	5,363	Blé et épeautre	01.1
15	11	20	22	26	21	Seigle et méteil	01.2
1,294	1,132	1,162	1,124	1,155	1,190	Orge	01.3
98	42	47	49	56	45	Avoine et céréales d'été	01.4
2,119	1,978	2,141	2,510	2,335	1,564	Maïs (grain)	01.5
43	38	51	52	69	67	Autres	01.6
23	23	23	30	40	47	Riz	02
338	398	596	774	857	1,020	Légumes secs	03
1,468	1,293	1,310	1,407	1,326	1,431	Plantes sarclées	04
347	316	338	326	270	273	Pommes de terre	04.1
1,120	977	972	1,081	1,055	1,158	Betteraves sucrières	04.2
0	0	0	0	0	0	Autres	04.3
1,614	1,700	2,723	2,511	2,187	2,315	Plantes industrielles	05
1,357	1,466	2,509	2,302	1,995	2,136	Graines et fruits oléagineux (sauf olives)	05.1
77	48	57	64	49	45	Plantes textiles	05.2
134	138	120	106	106	95	Tabac	05.3
5	4	3	3	3	4	Houblon	05.4
42	44	34	37	33	35	Autres	05.5
2,758	2,812	2,804	2,836	2,826	2,794	Légumes frais	06
1,501	1,544	1,629	1,532	1,612	1,591	Fruits frais	07
10	11	9	7	8	5	Agrumes	08
0	0	0	0	0	0	Fruits tropicaux (sans les fruits à coques)	09
50	42	40	41	38	38	Raisins	10
4,393	5,177	4,925	4,495	5,174	5,297	Moût de raisins et vin	11
6	6	16	11	12	11	Olives	12
0	0	0	0	0	0	Huile d'olive	13
1,794	1,897	1,934	1,973	2,099	2,328	Autres produits végétaux	14
0	0	0	0	0	0	Plantes fourragères	14.1
276	317	319	315	312	313	Plants de pépinières	14.2
0	0	0	0	0	0	Matières à tresser	14.3
865	854	866	904	897	897	Fleurs et plantes ornementales	14.4
606	657	693	664	813	1,076	Semences	14.5
47	68	54	90	80	0	Autres	14.6
22,023	22,257	23,633	23,933	24,882	25,096	PRODUCTION VEGETALE FINALE (1à14)	15
12,945	12,945	12,824	12,872	13,160	13,895	Animaux	16
6,656	6,528	6,184	6,011	6,119	6,637	Bovins (y compris veaux)	16.1
2,733	2,808	2,869	3,070	3,083	3,138	Porcs	16.2
169	149	159	125	118	119	Equidés	16.3
740	694	693	678	647	654	Ovins et caprins	16.4
2,086	2,202	2,355	2,426	2,629	2,783	Volailles	16.5
561	564	564	564	564	564	Autres	16.6
8,217	8,371	8,080	7,901	7,775	7,872	Produits animaux	17
7,247	7,385	7,114	6,879	6,783	6,919	Lait	17.1
882	882	863	913	883	844	Oeufs	17.2
25	25	25	25	25	25	Laine	17.3
63	79	78	84	84	84	Autres	17.4
21,162	21,316	20,903	20,774	20,935	21,766	PRODUCTION ANIMALE FINALE (16+17)	18
-153	-244	-77	-270	-157	-139	Travaux agricoles à façon	19
0	0	0	0	0	0	Ajustement	20
43,033	43,329	44,460	44,437	45,660	46,724	PRODUCTION FINALE DE L'AGRICULTURE (15+18+19+20)	21

A.1 PRODUCTION, ORIGIN OF INCOME AND FIXED CAPITAL FORMATION
A.1.6 FRANCE

CONTINUED/SUITE

	1985	1986	1987	1988	1989	1990
	AT CURRENT PRICES AND CURRENT EXCHANGE RATES			AUX PRIX ET TAUX DE CHANGE COURANTS		
	MIO ECU					
21 FINAL AGRICULTURAL OUTPUT (15+18+19+20)	43,033	43,176	42,538	42,683	46,649	48,322
22.1 Seeds and plants	1,809	1,907	2,071	2,120	2,204	2,537
22.2 Livestock and animal products	61	70	92	70	102	99
22.3 Energy ; lubricants	1,898	1,518	1,494	1,431	1,526	1,662
22.4 Fertilizers and soil improvers	3,595	3,151	2,866	2,935	3,095	3,075
22.5 Plant protection products	1,578	1,737	1,802	1,935	2,162	2,278
22.6 Pharmaceutical products	206	210	220	221	230	243
22.7 Feedingstuffs	5,741	5,905	5,754	6,294	6,807	6,549
22.8 Material ; small tools ; maintenance and repair	1,922	1,951	1,980	2,096	2,202	2,245
22.9 Services	2,052	2,182	2,254	2,296	2,434	2,619
22.10 Other	265	283	304	297	295	325
22.11 VAT under-compensation	445	340	309	315	333	353
22.12 I.C. adjustment	0	0	0	0	0	0
22 TOTAL INTERMEDIATE CONSUMPTION	19,572	19,254	19,145	20,011	21,390	21,984
23 GROSS VALUE ADDED AT MARKET PRICES (21-22)	23,461	23,922	23,393	22,672	25,259	26,338
24 Subsidies	1,067	1,398	1,524	1,450	1,461	1,957
25 Taxes linked to production excluding VAT	1,378	1,609	1,530	1,791	1,533	1,880
26 VAT over-compensation	0	0	0	0	0	0
27 GROSS VALUE ADDED AT FACTOR COST (23+24-25+26)	23,149	23,710	23,387	22,331	25,187	26,415
28 Depreciation	3,770	3,937	3,929	3,984	4,128	4,282
28.1 Equipment	:	:	:	:	:	:
28.2 Construction	:	:	:	:	:	:
29 NET VALUE ADDED AT FACTOR COST (27-28)	19,379	19,773	19,458	18,347	21,058	22,133
30 Compensation of employees	3,340	3,442	3,520	3,533	3,643	3,826
31 NET OPERATING SURPLUS (29-30)	16,039	16,332	15,938	14,814	17,415	18,307
32 Rent and other payments in cash or in kind	1,382	1,385	1,361	1,363	1,400	1,400
33 Interest	1,919	1,972	1,789	1,747	1,804	1,834
34 NET INCOME FROM AGR. ACTIVITY OF TOTAL LABOUR (29-32-33)	16,078	16,416	16,308	15,237	17,854	18,899
35 NET INCOME FROM AGR. ACTIVITY OF FAMILY LABOUR (29-30-32-33)	12,738	12,975	12,788	11,705	14,211	15,073
36.1 New plantations	-153	-279	-89	-296	-186	-180
36.2 Livestock capital	-85	-131	-472	-305	-122	-81
36.3 Machinery and other equipment	2,576	2,430	2,491	2,859	3,127	2,991
36.4 Transport equipment	151	171	190	209	236	246
36.5 Farm buildings	854	885	904	1,017	1,073	1,176
36.6 Other constructions with the exception of soil improvements	0	0	0	0	0	0
36.7 Soil improvements	233	238	243	270	279	308
36.8 Net purchases of existing reproducible fixed capital goods	0	0	0	0	0	0
36.9 Other goods of gross fixed capital formation	0	0	0	0	0	0
36.10 VAT under-compensation	125	116	106	135	129	131
36.11 G.F.C.F. adjustment	0	0	0	0	0	0
36 GROSS FIXED CAPITAL FORMATION (excluding deductible VAT)	3,700	3,431	3,374	3,888	4,538	4,593
28 Depreciation	3,770	3,937	3,929	3,984	4,128	4,282
37 NET FIXED CAPITAL FORMATION (excluding deductible VAT) (36-28)	-70	-506	-555	-95	409	311

A.1 PRODUCTION, FORMATION DE REVENU ET FORMATION DE CAPITAL FIXE

A.1.6 FRANCE

CONTINUED/SUITE

1985	1986	1987	1988	1989	1990		
AT 1985 PRICES AND 1985 EXCHANGE RATES						AUX PRIX ET TAUX DE CHANGE DE 1985	
MIO ECU							
43,033	43,329	44,460	44,437	45,660	46,724	PRODUCTION FINALE DE L'AGRICULTURE (15+18+19+20)	21
1,809	1,823	1,917	1,890	1,950	2,196	Semences et plants	22.1
61	75	93	72	88	99	Bétail et produits animaux	22.2
1,898	1,892	1,964	1,975	1,959	1,970	Energie ; lubrifiants	22.3
3,595	3,454	3,603	3,681	3,735	3,723	Engrais et amendements	22.4
1,578	1,679	1,747	1,915	2,146	2,169	Produits de protection de culture	22.5
206	206	211	207	207	209	Produits pharmaceutiques	22.6
5,741	6,094	6,160	6,413	6,678	6,980	Aliments pour animaux	22.7
1,922	1,916	1,935	2,002	2,033	2,001	Matériel ; petit outillage ; entretien et réparation	22.8
2,052	2,080	2,122	2,142	2,147	2,204	Services	22.9
265	278	291	283	273	279	Autres	22.10
445	400	402	408	427	442	Sous-compensation TVA	22.11
0	0	0	0	0	0	Ajustement C.I.	22.12
19,572	19,896	20,446	20,989	21,643	22,273	CONSOMMATION INTERMEDIAIRE TOTALE	22
23,460	23,433	24,014	23,448	24,017	24,451	VALEUR AJOUTEE BRUTE AUX PRIX DU MARCHÉ (21-22)	23
						Subventions	24
						Impôts liés à la production à l'exclusion de la TVA	25
						Surcompensation TVA	26
						VALEUR AJOUTEE BRUTE AU COUT DES FACTEURS (23+24-25+26)	27
						Amortissements	28
						Equipement	28.1
						Constructions	28.2
						VALEUR AJOUTEE NETTE AU COUT DES FACTEURS (27-28)	29
						Remunérations des salariés	30
						EXCEDENT NET D'EXPLOITATION (29-30)	31
						Fermages et autres prestations en espèces et en nature	32
						Intérêts	33
						REVENU NET DE L'ACTIVITE AGRICOLE TOTALE (29-32-33)	34
						REVENU NET DE L'ACTIVITE AGRICOLE FAMILIALE (29-30-32-33)	35
-153	-244	-77	-270	-157	-139	Plantations nouvelles	36.1
-85	-122	-429	-259	-122	-86	Capital bétail	36.2
2,576	2,315	2,332	2,634	2,778	2,586	Machines et autres biens d'équipement	36.3
151	158	170	181	194	190	Matériel de transport	36.4
854	844	851	941	965	1,014	Bâtiments d'exploitation	36.5
0	0	0	0	0	0	Autres ouvrages à l'exception de l'amélioration des terres	36.6
233	240	242	264	269	283	Amélioration des terres	36.7
0	0	0	0	0	0	Acquisitions nettes de biens existants reproductibles de c.f.	36.8
0	0	0	0	0	0	Autres biens de formation brute de capital fixe	36.9
125	119	122	134	141	139	Sous-compensation TVA	36.10
0	0	0	0	0	0	Ajustement FBCF	36.11
3,700	3,311	3,212	3,626	4,067	3,987	FORMATION BRUTE DE CAPITAL FIXE (hors TVA déductible)	36
						Amortissements	28
						FORMATION NETTE DE CAPITAL FIXE (hors TVA déductible) (36-28)	37

A.1 PRODUCTION, ORIGIN OF INCOME AND FIXED CAPITAL FORMATION

A.1.7 IRELAND

		1985	1986	1987	1988	1989	1990
		AT CURRENT PRICES AND CURRENT EXCHANGE RATES			AUX PRIX ET TAUX DE CHANGE COURANTS		
		MIO ECU					
01	Cereals excluding rice	187	170	184	212	217	217
01.1	Wheat and spelt	58	49	41	58	64	80
01.2	Rye and maslin	0	0	0	0	0	0
01.3	Barley	125	116	136	144	145	128
01.4	Oats and summer cereal mixtures	4	5	7	10	8	10
01.5	Maize (grain)	0	0	0	0	0	0
01.6	Other	0	0	0	0	0	0
02	Rice	0	0	0	0	0	0
03	Pulses	0	0	0	1	1	1
04	Root crops	111	124	139	110	128	125
04.1	Potatoes	50	61	63	43	59	53
04.2	Sugarbeets	61	63	76	67	70	72
04.3	Other	0	0	0	0	0	0
05	Industrial crops	6	2	6	5	5	7
05.1	Oil seeds and oleaginous fruit (except olives)	0	0	0	0	0	0
05.2	Fibre plants	0	0	0	0	0	0
05.3	Tobacco	0	0	0	0	0	0
05.4	Hops	0	0	0	0	0	0
05.5	Other	6	2	6	5	5	7
06	Fresh vegetables	83	79	80	87	100	114
07	Fresh fruit	10	8	9	11	13	13
08	Citrus fruit	0	0	0	0	0	0
09	Tropical fruit (excluding nuts)	0	0	0	0	0	0
10	Grapes	0	0	0	0	0	0
11	Grape must and wine	0	0	0	0	0	0
12	Olives	0	0	0	0	0	0
13	Olive oil	0	0	0	0	0	0
14	Other crops and crop products	54	61	62	60	67	69
14.1	Fodder plants	0	0	0	0	0	0
14.2	Nursery plants	0	0	0	0	0	0
14.3	Vegetable materials used primarily for plaiting	0	0	0	0	0	0
14.4	Flowers and ornamental plants	0	0	0	0	0	0
14.5	Seeds	0	0	0	0	0	0
14.6	Other	54	61	62	60	67	69
15	FINAL CROP OUTPUT (1to14)	451	444	481	486	530	547
16	Animals	1,978	1,922	1,910	2,173	2,212	2,243
16.1	Cattle (including calves)	1,446	1,409	1,363	1,608	1,555	1,612
16.2	Pigs	212	198	186	176	226	230
16.3	Equines	75	63	87	93	103	84
16.4	Sheeps and goats	146	145	165	179	213	188
16.5	Poultry	100	106	109	117	115	129
16.6	Other	0	0	0	0	0	0
17	Animal products	1,401	1,343	1,312	1,411	1,590	1,399
17.1	Milk	1,350	1,302	1,266	1,364	1,539	1,357
17.2	Eggs	39	32	35	32	34	32
17.3	Wool	11	8	11	15	17	9
17.4	Other	0	0	0	0	1	1
18	FINAL ANIMAL OUTPUT (16+17)	3,378	3,265	3,222	3,584	3,802	3,642
19	Contract work	0	0	0	0	0	0
20	Adjustment	0	0	0	0	0	0
21	FINAL AGRICULTURAL OUTPUT (15+18+19+20)	3,829	3,709	3,703	4,070	4,332	4,189

A.1 PRODUCTION, FORMATION DE REVENU ET FORMATION DE CAPITAL FIXE

A.1.7 IRELAND

1985	1986	1987	1988	1989	1990		
AT 1985 PRICES AND 1985 EXCHANGE RATES						AUX PRIX ET TAUX DE CHANGE DE 1985	
MIO ECU							
187	163	184	197	204	210	Céréales sans riz	01
58	48	40	54	64	81	Blé et épeautre	01.1
0	0	0	0	0	0	Seigle et méteil	01.2
125	111	139	135	134	122	Orge	01.3
4	4	5	8	6	7	Avoine et céréales d'été	01.4
0	0	0	0	0	0	Maïs (grain)	01.5
0	0	0	0	0	0	Autres	01.6
0	0	0	0	0	0	Riz	02
0	0	0	1	1	1	Légumes secs	03
111	101	123	113	114	121	Plantes sarclées	04
50	39	48	48	43	46	Pommes de terre	04.1
61	62	76	66	71	74	Betteraves sucrières	04.2
0	0	0	0	0	0	Autres	04.3
6	2	7	5	4	8	Plantes industrielles	05
0	0	0	0	0	0	Graines et fruits oléagineux (sauf olives)	05.1
0	0	0	0	0	0	Plantes textiles	05.2
0	0	0	0	0	0	Tabac	05.3
0	0	0	0	0	0	Houblon	05.4
6	2	7	5	4	8	Autres	05.5
83	83	89	91	101	111	Légumes frais	06
10	9	12	12	14	14	Fruits frais	07
0	0	0	0	0	0	Agrumes	08
0	0	0	0	0	0	Fruits tropicaux (sans les fruits à coques)	09
0	0	0	0	0	0	Raisins	10
0	0	0	0	0	0	Moût de raisins et vin	11
0	0	0	0	0	0	Olives	12
0	0	0	0	0	0	Huile d'olive	13
54	59	63	60	65	65	Autres produits végétaux	14
0	0	0	0	0	0	Plantes fourragères	14.1
0	0	0	0	0	0	Plants de pépinières	14.2
0	0	0	0	0	0	Matières à tresser	14.3
0	0	0	0	0	0	Fleurs et plantes ornementales	14.4
0	0	0	0	0	0	Semences	14.5
54	59	63	60	65	65	Autres	14.6
451	417	477	480	502	530	PRODUCTION VEGETALE FINALE (1à14)	15
1,978	2,017	2,020	2,124	2,169	2,434	Animaux	16
1,446	1,462	1,430	1,511	1,494	1,673	Bovins (y compris veaux)	16.1
212	223	225	227	238	260	Porcs	16.2
75	76	79	85	92	104	Equidés	16.3
146	143	167	173	221	257	Ovins et caprins	16.4
100	112	119	129	124	141	Volailles	16.5
0	0	0	0	0	0	Autres	16.6
1,401	1,351	1,330	1,286	1,299	1,304	Produits animaux	17
1,350	1,299	1,275	1,230	1,243	1,248	Lait	17.1
39	40	42	40	36	34	Oeufs	17.2
11	12	14	16	19	22	Laine	17.3
0	0	0	0	0	0	Autres	17.4
3,378	3,368	3,351	3,410	3,468	3,738	PRODUCTION ANIMALE FINALE (16+17)	18
0	0	0	0	0	0	Travaux agricoles à façon	19
0	0	0	0	0	0	Ajustement	20
3,829	3,785	3,828	3,890	3,970	4,268	PRODUCTION FINALE DE L'AGRICULTURE (15+18+19+20)	21

A.1 PRODUCTION, ORIGIN OF INCOME AND FIXED CAPITAL FORMATION

A.1.7 IRELAND

CONTINUED/SUITE

	1985	1986	1987	1988	1989	1990
	AT CURRENT PRICES AND CURRENT EXCHANGE RATES			AUX PRIX ET TAUX DE CHANGE COURANTS		
	MIO ECU					
21 FINAL AGRICULTURAL OUTPUT (15+18+19+20)	3,829	3,709	3,703	4,070	4,332	4,189
22.1 Seeds and plants	57	52	52	49	49	54
22.2 Livestock and animal products	7	5	6	10	10	6
22.3 Energy ; lubricants	218	188	171	168	184	203
22.4 Fertilizers and soil improvers	405	353	288	285	321	341
22.5 Plant protection products	40	36	34	40	43	45
22.6 Pharmaceutical products	56	59	52	61	70	73
22.7 Feedingstuffs	670	759	612	630	697	683
22.8 Material ; small tools ; maintenance and repair	122	121	117	120	126	138
22.9 Services	91	94	91	99	107	116
22.10 Other	98	91	97	121	128	121
22.11 VAT under-compensation	0	0	0	0	0	0
22.12 I.C. adjustment	0	0	0	0	0	0
22 TOTAL INTERMEDIATE CONSUMPTION	1,765	1,758	1,521	1,584	1,734	1,778
23 GROSS VALUE ADDED AT MARKET PRICES (21-22)	2,063	1,951	2,183	2,486	2,598	2,410
24 Subsidies	254	225	225	280	278	495
25 Taxes linked to production excluding VAT	57	61	74	80	56	67
26 VAT over-compensation	0	0	0	0	0	0
27 GROSS VALUE ADDED AT FACTOR COST (23+24-25+26)	2,261	2,116	2,334	2,686	2,820	2,838
28 Depreciation	391	391	376	385	410	440
28.1 Equipment	295	295	285	291	309	332
28.2 Construction	96	96	91	94	101	108
29 NET VALUE ADDED AT FACTOR COST (27-28)	1,870	1,725	1,958	2,301	2,411	2,398
30 Compensation of employees	157	161	160	176	180	190
31 NET OPERATING SURPLUS (29-30)	1,713	1,564	1,798	2,125	2,231	2,208
32 Rent and other payments in cash or in kind	9	8	8	8	7	8
33 Interest	291	271	231	206	261	320
34 NET INCOME FROM AGR. ACTIVITY OF TOTAL LABOUR (29-32-33)	1,570	1,445	1,720	2,087	2,142	2,070
35 NET INCOME FROM AGR. ACTIVITY OF FAMILY LABOUR (29-30-32-33)	1,413	1,284	1,559	1,911	1,962	1,880
36.1 New plantations	0	0	0	0	0	0
36.2 Livestock capital	13	-33	21	132	110	76
36.3 Machinery and other equipment	138	118	99	125	166	153
36.4 Transport equipment	69	84	74	90	127	137
36.5 Farm buildings	49	34	45	85	170	200
36.6 Other constructions with the exception of soil improvements	0	0	0	0	0	0
36.7 Soil improvements	48	42	29	37	22	25
36.8 Net purchases of existing reproducible fixed capital goods	0	0	0	0	0	0
36.9 Other goods of gross fixed capital formation	66	57	51	50	69	65
36.10 VAT under-compensation	0	0	0	0	0	0
36.11 G.F.C.F. adjustment	0	0	0	0	0	0
36 GROSS FIXED CAPITAL FORMATION (excluding deductible VAT)	383	302	321	518	663	656
28 Depreciation	391	391	376	385	410	440
37 NET FIXED CAPITAL FORMATION (excluding deductible VAT) (36-28)	-8	-89	-56	133	254	216

A.1 PRODUCTION, FORMATION DE REVENU ET FORMATION DE CAPITAL FIXE

A.1.7 IRELAND

CONTINUED/SUITE

1985	1986	1987	1988	1989	1990		
AT 1985 PRICES AND 1985 EXCHANGE RATES						AUX PRIX ET TAUX DE CHANGE DE 1985	
MIO ECU							
3,829	3,785	3,828	3,890	3,970	4,268	PRODUCTION FINALE DE L'AGRICULTURE (15+18+19+20)	21
57	52	52	58	63	69	Semences et plants	22.1
7	5	7	10	10	7	Bétail et produits animaux	22.2
218	235	227	228	236	248	Energie ; lubrifiants	22.3
405	382	432	402	418	437	Engrais et amendements	22.4
40	37	38	43	45	45	Produits de protection de culture	22.5
56	59	56	66	74	75	Produits pharmaceutiques	22.6
670	802	699	711	749	747	Aliments pour animaux	22.7
122	121	120	119	121	127	Matériel ; petit outillage ; entretien et réparation	22.8
91	91	92	95	98	102	Services	22.9
98	95	89	96	119	113	Autres	22.10
0	0	0	0	0	0	Sous-compensation TVA	22.11
0	0	0	0	0	0	Ajustement C.I.	22.12
1,765	1,879	1,813	1,829	1,934	1,969	CONSOMMATION INTERMEDIAIRE TOTALE	22
2,065	1,906	2,015	2,061	2,036	2,299	VALEUR AJOUTEE BRUTE AUX PRIX DU MARCHÉ (21-22)	23
						Subventions	24
						Impôts liés à la production à l'exclusion de la TVA	25
						Surcompensation TVA	26
						VALEUR AJOUTEE BRUTE AU COUT DES FACTEURS (23+24-25+26)	27
						Amortissements	28
						Equipement	28.1
						Constructions	28.2
						VALEUR AJOUTEE NETTE AU COUT DES FACTEURS (27-28)	29
						Remunérations des salariés	30
						EXCEDENT NET D'EXPLOITATION (29-30)	31
						Fermages et autres prestations en espèces et en nature	32
						Intérêts	33
						REVENU NET DE L'ACTIVITE AGRICOLE TOTALE (29-32-33)	34
						REVENU NET DE L'ACTIVITE AGRICOLE FAMILIALE (29-30-32-33)	35
0	0	0	0	0	0	Plantations nouvelles	36.1
13	-35	22	114	95	74	Capital bétail	36.2
138	125	122	131	160	159	Machines et autres biens d'équipement	36.3
69	83	72	84	115	119	Matériel de transport	36.4
49	33	46	82	158	176	Bâtiments d'exploitation	36.5
0	0	0	0	0	0	Autres ouvrages à l'exception de l'amélioration des terres	36.6
48	41	35	36	20	22	Amélioration des terres	36.7
0	0	0	0	0	0	Acquisitions nettes de biens existants reproductibles de c.f.	36.8
66	60	57	51	66	65	Autres biens de formation brute de capital fixe	36.9
0	0	0	0	0	0	Sous-compensation TVA	36.10
0	0	0	0	0	0	Ajustement FBCF	36.11
383	308	345	498	615	615	FORMATION BRUTE DE CAPITAL FIXE (hors TVA déductible)	36
						Amortissements	28
						FORMATION NETTE DE CAPITAL FIXE (hors TVA déductible) (36-28)	37

A.1 PRODUCTION, ORIGIN OF INCOME AND FIXED CAPITAL FORMATION

A.1.8 ITALIA

		1985	1986	1987	1988	1989	1990
		AT CURRENT PRICES AND CURRENT EXCHANGE RATES			AUX PRIX ET TAUX DE CHANGE COURANTS		
		MIO ECU					
01	Cereals excluding rice	3,235	3,671	3,460	3,043	2,920	2,987
01.1	Wheat and spelt	1,968	2,337	2,175	1,745	1,727	1,808
01.2	Rye and maslin	2	3	3	2	2	2
01.3	Barley	145	152	161	157	141	159
01.4	Oats and summer cereal mixtures	27	32	29	55	32	34
01.5	Maize (grain)	1,077	1,127	1,071	1,058	978	954
01.6	Other	16	20	21	25	40	30
02	Rice	472	409	418	428	480	445
03	Pulses	107	103	96	87	83	76
04	Root crops	1,046	1,200	1,238	1,071	1,262	1,167
04.1	Potatoes	512	452	484	433	560	583
04.2	Sugarbeets	529	743	749	635	698	579
04.3	Other	5	4	4	4	4	4
05	Industrial crops	631	974	1,230	1,271	1,365	1,335
05.1	Oil seeds and oleaginous fruit (except olives)	286	651	873	775	845	825
05.2	Fibre plants	0	0	0	0	0	0
05.3	Tobacco	338	315	349	488	511	501
05.4	Hops	0	0	0	0	0	0
05.5	Other	7	8	8	7	8	8
06	Fresh vegetables	4,759	4,865	4,951	4,939	5,133	5,422
07	Fresh fruit	2,397	2,581	2,732	2,714	2,812	3,179
08	Citrus fruit	1,348	1,259	817	1,229	1,129	1,190
09	Tropical fruit (excluding nuts)	39	127	190	275	354	432
10	Grapes	353	487	523	528	393	371
11	Grape must and wine	2,206	2,873	2,807	2,374	2,797	3,044
12	Olives	80	59	93	79	117	102
13	Olive oil	1,712	938	1,735	1,112	1,584	521
14	Other crops and crop products	1,750	1,672	1,906	1,979	2,105	1,996
14.1	Fodder plants	103	107	98	92	97	94
14.2	Nursery plants	176	278	285	304	351	352
14.3	Vegetable materials used primarily for plaiting	1	1	1	1	1	0
14.4	Flowers and ornamental plants	1,376	1,202	1,424	1,507	1,572	1,481
14.5	Seeds	0	0	0	0	0	0
14.6	Other	94	84	99	76	85	69
15	FINAL CROP OUTPUT (1to14)	20,134	21,218	22,196	21,129	22,534	22,265
16	Animals	8,902	8,748	8,110	8,049	8,836	8,927
16.1	Cattle (including calves)	3,558	3,495	3,367	3,228	3,610	3,483
16.2	Pigs	2,205	2,187	1,869	1,904	2,151	2,328
16.3	Equines	51	63	53	49	54	55
16.4	Sheeps and goats	263	269	253	237	260	272
16.5	Poultry	2,072	1,953	1,811	1,874	1,979	2,045
16.6	Other	752	781	757	757	782	744
17	Animal products	4,748	4,875	4,956	4,848	5,194	5,189
17.1	Milk	3,886	4,046	4,030	3,949	4,229	4,292
17.2	Eggs	829	794	891	867	933	863
17.3	Wool	17	17	15	14	14	14
17.4	Other	15	19	19	17	18	19
18	FINAL ANIMAL OUTPUT (16+17)	13,650	13,623	13,066	12,897	14,030	14,116
19	Contract work	0	0	0	0	0	0
20	Adjustment	221	237	271	302	356	357
21	FINAL AGRICULTURAL OUTPUT (15+18+19+20)	34,005	35,078	35,533	34,328	36,921	36,739

1985	1986	1987	1988	1989	1990		
AT 1985 PRICES AND 1985 EXCHANGE RATES						AUX PRIX ET TAUX DE CHANGE DE 1985	
MIO ECU							
3,235	3,529	3,520	3,322	3,051	3,170	Céréales sans riz	01
1,968	2,200	2,234	1,882	1,712	1,912	Blé et épeautre	01.1
2	3	3	2	2	2	Seigle et méteil	01.2
145	149	163	167	145	168	Orge	01.3
27	33	31	55	29	35	Avoine et céréales d'été	01.4
1,077	1,125	1,069	1,189	1,124	1,021	Maïs (grain)	01.5
16	20	21	26	40	32	Autres	01.6
472	471	437	453	517	532	Riz	02
107	100	102	94	85	81	Légumes secs	03
1,046	1,296	1,300	1,181	1,274	1,129	Plantes sarclées	04
512	553	531	493	542	524	Pommes de terre	04.1
529	738	765	684	728	601	Betteraves sucrières	04.2
5	5	4	4	4	4	Autres	04.3
631	974	1,477	1,531	1,673	1,748	Plantes industrielles	05
286	677	1,151	1,109	1,227	1,309	Graines et fruits oléagineux (sauf olives)	05.1
0	0	0	0	0	0	Plantes textiles	05.2
338	289	319	414	438	431	Tabac	05.3
0	0	0	0	0	0	Houblon	05.4
7	8	8	8	8	8	Autres	05.5
4,759	4,893	4,830	4,763	4,867	4,819	Légumes frais	06
2,397	2,481	2,738	2,876	2,772	3,012	Fruits frais	07
1,348	1,408	913	1,276	1,259	1,184	Agrumes	08
39	85	199	318	415	528	Fruits tropicaux (sans les fruits à coques)	09
353	444	431	388	388	308	Raisins	10
2,206	2,709	2,679	2,175	2,146	1,995	Moût de raisins et vin	11
80	57	92	77	108	89	Olives	12
1,712	946	1,760	1,148	1,509	467	Huile d'olive	13
1,750	1,745	2,046	2,162	2,224	2,145	Autres produits végétaux	14
103	105	96	93	93	93	Plantes fourragères	14.1
178	274	277	277	285	280	Plants de pépinières	14.2
1	1	1	1	1	0	Matières à tresser	14.3
1,376	1,283	1,574	1,715	1,763	1,706	Fleurs et plantes ornementales	14.4
0	0	0	0	0	0	Semences	14.5
94	82	98	77	83	66	Autres	14.6
20,134	21,138	22,523	21,766	22,290	21,208	PRODUCTION VEGETALE FINALE (1à14)	15
8,902	8,769	8,904	8,963	8,918	9,046	Animaux	16
3,558	3,466	3,457	3,392	3,306	3,326	Bovins (y compris veaux)	16.1
2,205	2,127	2,178	2,256	2,274	2,320	Porcs	16.2
51	57	55	54	54	54	Equidés	16.3
263	261	252	244	255	270	Ovins et caprins	16.4
2,072	2,098	2,189	2,229	2,273	2,332	Volailles	16.5
752	761	772	787	755	743	Autres	16.6
4,748	4,689	4,734	4,744	4,702	4,604	Produits animaux	17
3,886	3,861	3,871	3,820	3,778	3,726	Lait	17.1
829	791	821	883	882	834	Oeufs	17.2
17	18	18	18	19	19	Laine	17.3
15	19	24	22	23	24	Autres	17.4
13,650	13,459	13,639	13,706	13,620	13,649	PRODUCTION ANIMALE FINALE (16+17)	18
0	0	0	0	0	0	Travaux agricoles à façon	19
221	227	235	230	233	224	Ajustement	20
34,005	34,823	36,397	35,702	36,142	35,081	PRODUCTION FINALE DE L'AGRICULTURE (15+18+19+20)	21

A.1 PRODUCTION, ORIGIN OF INCOME AND FIXED CAPITAL FORMATION

A.1.8 ITALIA

CONTINUED/SUITE

	1985	1986	1987	1988	1989	1990
	AT CURRENT PRICES AND CURRENT EXCHANGE RATES		AUX PRIX ET TAUX DE CHANGE COURANTS			
	MIO ECU					
21 FINAL AGRICULTURAL OUTPUT (15+18+19+20)	34,005	35,078	35,533	34,328	36,921	36,739
22.1 Seeds and plants	492	504	516	485	531	539
22.2 Livestock and animal products	0	0	0	0	0	0
22.3 Energy ; lubricants	1,263	1,000	966	980	1,139	1,462
22.4 Fertilizers and soil improvers	1,247	1,158	1,207	1,167	1,150	1,079
22.5 Plant protection products	508	562	612	631	692	667
22.6 Pharmaceutical products	20	20	21	22	24	25
22.7 Feedingstuffs	5,560	5,585	5,535	5,443	5,676	5,534
22.8 Material ; small tools ; maintenance and repair	0	0	0	0	0	0
22.9 Services	672	704	735	747	832	888
22.10 Other	444	430	458	474	500	510
22.11 VAT under-compensation	0	0	0	0	0	0
22.12 I.C. adjustment	0	0	0	0	0	0
22 TOTAL INTERMEDIATE CONSUMPTION	10,206	9,963	10,050	9,948	10,545	10,704
23 GROSS VALUE ADDED AT MARKET PRICES (21-22)	23,799	25,114	25,483	24,380	26,376	26,035
24 Subsidies	2,195	1,829	2,536	2,728	3,454	3,254
25 Taxes linked to production excluding VAT	221	237	271	302	356	357
26 VAT over-compensation	0	0	0	0	0	0
27 GROSS VALUE ADDED AT FACTOR COST (23+24-25+26)	25,772	26,707	27,747	26,806	29,474	28,932
28 Depreciation	5,602	6,068	6,451	6,796	7,663	8,016
28.1 Equipment	:	:	:	:	:	:
28.2 Construction	:	:	:	:	:	:
29 NET VALUE ADDED AT FACTOR COST (27-28)	20,171	20,639	21,296	20,010	21,811	20,916
30 Compensation of employees	6,990	7,080	7,233	7,464	8,157	8,493
31 NET OPERATING SURPLUS (29-30)	13,181	13,559	14,063	12,545	13,654	12,423
32 Rent and other payments in cash or in kind	261	266	259	256	271	281
33 Interest	2,311	2,449	2,440	2,543	2,671	2,609
34 NET INCOME FROM AGR. ACTIVITY OF TOTAL LABOUR (29-32-33)	17,599	17,924	18,597	17,210	18,869	18,026
35 NET INCOME FROM AGR. ACTIVITY OF FAMILY LABOUR (29-30-32-33)	10,609	10,844	11,365	9,746	10,712	9,533
36.1 New plantations	:	:	:	:	:	:
36.2 Livestock capital	:	:	:	:	:	:
36.3 Machinery and other equipment	:	:	:	:	:	:
36.4 Transport equipment	:	:	:	:	:	:
36.5 Farm buildings	:	:	:	:	:	:
36.6 Other constructions with the exception of soil improvements	:	:	:	:	:	:
36.7 Soil improvements	:	:	:	:	:	:
36.8 Net purchases of existing reproducible fixed capital goods	:	:	:	:	:	:
36.9 Other goods of gross fixed capital formation	:	:	:	:	:	:
36.10 VAT under-compensation	:	:	:	:	:	:
36.11 G.F.C.F. adjustment	:	:	:	:	:	:
36 GROSS FIXED CAPITAL FORMATION (excluding deductible VAT)	8,103	8,486	8,661	10,010	10,037	:
28 Depreciation	5,602	6,068	6,451	6,796	7,663	8,016
37 NET FIXED CAPITAL FORMATION (excluding deductible VAT) (36-28)	2,501	2,419	2,209	3,213	2,373	:

A.1 PRODUCTION, FORMATION DE REVENU ET FORMATION DE CAPITAL FIXE

A.1.8 ITALIA

CONTINUED/SUITE

1985	1986	1987	1988	1989	1990		
AT 1985 PRICES AND 1985 EXCHANGE RATES						AUX PRIX ET TAUX DE CHANGE DE 1985	
MIO ECU							
34,005	34,823	36,397	35,702	36,142	35,081	PRODUCTION FINALE DE L'AGRICULTURE (15+18+19+20)	21
492	502	531	517	534	514	Semences et plants	22.1
0	0	0	0	0	0	Bétail et produits animaux	22.2
1,263	1,387	1,477	1,566	1,645	1,656	Energie ; lubrifiants	22.3
1,247	1,239	1,374	1,367	1,257	1,174	Engrais et amendements	22.4
508	551	598	617	593	559	Produits de protection de culture	22.5
20	19	20	20	20	20	Produits pharmaceutiques	22.6
5,560	5,685	5,792	5,798	5,812	5,845	Aliments pour animaux	22.7
0	0	0	0	0	0	Matériel ; petit outillage ; entretien et réparation	22.8
672	683	697	680	700	685	Services	22.9
444	395	416	387	436	430	Autres	22.10
0	0	0	0	0	0	Sous-compensation TVA	22.11
0	0	0	0	0	0	Ajustement C.I.	22.12
10,206	10,463	10,905	10,951	10,997	10,883	CONSOMMATION INTERMEDIAIRE TOTALE	22
23,799	24,360	25,492	24,751	25,145	24,199	VALEUR AJOUTEE BRUTE AUX PRIX DU MARCHE (21-22)	23
						Subventions	24
						Impôts liés à la production à l'exclusion de la TVA	25
						Surcompensation TVA	26
						VALEUR AJOUTEE BRUTE AU COUT DES FACTEURS (23+24-25+26)	27
						Amortissements	28
						Equipement	28.1
						Constructions	28.2
						VALEUR AJOUTEE NETTE AU COUT DES FACTEURS (27-28)	29
						Remunérations des salariés	30
						EXCEDENT NET D'EXPLOITATION (29-30)	31
						Fermages et autres prestations en espèces et en nature	32
						Intérêts	33
						REVENU NET DE L'ACTIVITE AGRICOLE TOTALE (29-32-33)	34
						REVENU NET DE L'ACTIVITE AGRICOLE FAMILIALE (29-30-32-33)	35
:	:	:	:	:	:	Plantations nouvelles	36.1
:	:	:	:	:	:	Capital bétail	36.2
:	:	:	:	:	:	Machines et autres biens d'équipement	36.3
:	:	:	:	:	:	Matériel de transport	36.4
:	:	:	:	:	:	Bâtiments d'exploitation	36.5
:	:	:	:	:	:	Autres ouvrages à l'exception de l'amélioration des terres	36.6
:	:	:	:	:	:	Amélioration des terres	36.7
:	:	:	:	:	:	Acquisitions nettes de biens existants reproductibles de c.f.	36.8
:	:	:	:	:	:	Autres biens de formation brute de capital fixe	36.9
:	:	:	:	:	:	Sous-compensation TVA	36.10
:	:	:	:	:	:	Ajustement FBCF	36.11
8,103	8,394	8,292	9,321	8,621		FORMATION BRUTE DE CAPITAL FIXE (hors TVA déductible)	36
						Amortissements	28
						FORMATION NETTE DE CAPITAL FIXE (hors TVA déductible) (36-28)	37

A.1 PRODUCTION, ORIGIN OF INCOME AND FIXED CAPITAL FORMATION

A.1.9 LUXEMBOURG

		1985	1986	1987	1988	1989	1990
		AT CURRENT PRICES AND CURRENT EXCHANGE RATES			AUX PRIX ET TAUX DE CHANGE COURANTS		
		MIO ECU					
01	Cereals excluding rice	9.7	8.8	10.2	10.5	9.8	9.7
01.1	Wheat and spelt	3.3	3.4	3.8	3.9	4.2	4.5
01.2	Rye and maslin	0.3	0.2	0.3	0.2	0.2	0.2
01.3	Barley	4.5	4.4	4.5	4.9	4.3	4.0
01.4	Oats and summer cereal mixtures	1.4	0.5	1.3	1.3	0.7	0.4
01.5	Maize (grain)	0.0	0.0	0.0	0.0	0.0	0.0
01.6	Other	0.2	0.2	0.3	0.3	0.4	0.6
02	Rice	0.0	0.0	0.0	0.0	0.0	0.0
03	Pulses	0.0	0.0	0.0	0.0	0.0	0.0
04	Root crops	2.0	2.0	1.9	2.1	2.1	2.5
04.1	Potatoes	2.0	2.0	1.9	2.1	2.1	2.5
04.2	Sugarbeets	0.0	0.0	0.0	0.0	0.0	0.0
04.3	Other	0.0	0.0	0.0	0.0	0.0	0.0
05	Industrial crops	0.4	0.7	0.9	0.9	1.5	1.9
05.1	Oil seeds and oleaginous fruit (except olives)	0.4	0.7	0.9	0.9	1.5	1.9
05.2	Fibre plants	0.0	0.0	0.0	0.0	0.0	0.0
05.3	Tobacco	0.0	0.0	0.0	0.0	0.0	0.0
05.4	Hops	0.0	0.0	0.0	0.0	0.0	0.0
05.5	Other	0.0	0.0	0.0	0.0	0.0	0.0
06	Fresh vegetables	2.0	2.0	2.1	1.8	1.6	2.3
07	Fresh fruit	2.3	3.2	1.9	1.9	1.3	1.3
08	Citrus fruit	0.0	0.0	0.0	0.0	0.0	0.0
09	Tropical fruit (excluding nuts)	0.0	0.0	0.0	0.0	0.0	0.0
10	Grapes	0.0	0.0	0.0	0.0	0.0	0.0
11	Grape must and wine	10.0	14.6	13.4	14.3	21.2	16.3
12	Olives	0.0	0.0	0.0	0.0	0.0	0.0
13	Olive oil	0.0	0.0	0.0	0.0	0.0	0.0
14	Other crops and crop products	0.5	0.5	0.6	0.7	0.7	0.7
14.1	Fodder plants	0.0	0.0	0.0	0.0	0.0	0.0
14.2	Nursery plants	0.0	0.0	0.0	0.0	0.0	0.0
14.3	Vegetable materials used primarily for plaiting	0.0	0.0	0.0	0.0	0.0	0.0
14.4	Flowers and ornamental plants	0.0	0.0	0.0	0.0	0.0	0.0
14.5	Seeds	0.0	0.0	0.0	0.0	0.0	0.0
14.6	Other	0.5	0.5	0.6	0.7	0.7	0.7
15	FINAL CROP OUTPUT (1to14)	27.0	31.8	30.9	32.1	38.2	34.6
16	Animals	60.2	57.3	54.0	56.2	62.2	64.0
16.1	Cattle (including calves)	45.1	42.5	40.4	43.3	46.8	47.2
16.2	Pigs	14.6	14.3	13.0	12.3	14.8	16.2
16.3	Equines	0.0	0.0	0.0	0.0	0.0	0.0
16.4	Sheeps and goats	0.0	0.0	0.0	0.0	0.0	0.0
16.5	Poultry	0.1	0.1	0.1	0.1	0.1	0.1
16.6	Other	0.4	0.5	0.5	0.5	0.5	0.5
17	Animal products	77.0	81.8	83.7	82.6	90.4	94.8
17.1	Milk	75.4	80.3	82.1	81.0	88.8	93.1
17.2	Eggs	1.6	1.6	1.6	1.6	1.6	1.6
17.3	Wool	0.0	0.0	0.0	0.0	0.0	0.0
17.4	Other	0.0	0.0	0.0	0.0	0.0	0.0
18	FINAL ANIMAL OUTPUT (16+17)	137.2	139.2	137.7	138.7	152.6	158.7
19	Contract work	0.8	1.5	1.0	1.1	0.7	0.7
20	Adjustment	0.0	0.0	0.0	0.0	0.0	0.0
21	FINAL AGRICULTURAL OUTPUT (15+18+19+20)	165.0	172.4	169.6	171.9	191.5	194.0

A.1 PRODUCTION, FORMATION DE REVENU ET FORMATION DE CAPITAL FIXE

A.1.9 LUXEMBOURG

1985	1986	1987	1988	1989	1990		
AT 1985 PRICES AND 1985 EXCHANGE RATES						AUX PRIX ET TAUX DE CHANGE DE 1985	
MIO ECU							
9.7	8.4	10.0	10.8	10.3	11.1	Céréales sans riz	01
3.2	3.3	3.6	3.9	4.4	4.9	Blé et épeautre	01.1
0.3	0.2	0.3	0.2	0.3	0.2	Seigle et méteil	01.2
4.5	4.2	4.5	5.1	4.6	4.8	Orge	01.3
1.4	0.5	1.2	1.3	0.7	0.5	Avoine et céréales d'été	01.4
0.0	0.0	0.0	0.0	0.0	0.0	Maïs (grain)	01.5
0.3	0.2	0.3	0.3	0.4	0.7	Autres	01.6
0.0	0.0	0.0	0.0	0.0	0.0	Riz	02
0.0	0.0	0.0	0.0	0.0	0.0	Légumes secs	03
2.0	1.9	1.9	1.8	1.8	2.1	Plantes sarclées	04
2.0	1.9	1.9	1.8	1.8	2.1	Pommes de terre	04.1
0.0	0.0	0.0	0.0	0.0	0.0	Betteraves sucrières	04.2
0.0	0.0	0.0	0.0	0.0	0.0	Autres	04.3
0.4	0.7	1.0	1.0	1.5	2.2	Plantes industrielles	05
0.4	0.7	1.0	1.0	1.5	2.2	Graines et fruits oléagineux (sauf olives)	05.1
0.0	0.0	0.0	0.0	0.0	0.0	Plantes textiles	05.2
0.0	0.0	0.0	0.0	0.0	0.0	Tabac	05.3
0.0	0.0	0.0	0.0	0.0	0.0	Houblon	05.4
0.0	0.0	0.0	0.0	0.0	0.0	Autres	05.5
2.0	1.6	1.5	1.3	0.9	0.9	Légumes frais	06
2.3	3.8	2.0	2.7	2.4	2.9	Fruits frais	07
0.0	0.0	0.0	0.0	0.0	0.0	Agrumes	08
0.0	0.0	0.0	0.0	0.0	0.0	Fruits tropicaux (sans les fruits à coques)	09
0.0	0.0	0.0	0.0	0.0	0.0	Raisins	10
10.0	15.0	13.4	13.4	21.8	14.2	Moût de raisins et vin	11
0.0	0.0	0.0	0.0	0.0	0.0	Olives	12
0.0	0.0	0.0	0.0	0.0	0.0	Huile d'olive	13
0.5	0.5	0.5	0.5	0.5	0.5	Autres produits végétaux	14
0.0	0.0	0.0	0.0	0.0	0.0	Plantes fourragères	14.1
0.0	0.0	0.0	0.0	0.0	0.0	Plants de pépinières	14.2
0.0	0.0	0.0	0.0	0.0	0.0	Matières à tresser	14.3
0.0	0.0	0.0	0.0	0.0	0.0	Fleurs et plantes ornementales	14.4
0.0	0.0	0.0	0.0	0.0	0.0	Semences	14.5
0.5	0.5	0.5	0.5	0.5	0.5	Autres	14.6
27.0	31.9	30.3	31.7	39.3	33.8	PRODUCTION VEGETALE FINALE (1à14)	15
60.2	60.0	59.4	60.0	59.8	62.6	Animaux	16
45.1	44.1	42.7	43.4	43.7	45.2	Bovins (y compris veaux)	16.1
14.6	15.3	16.1	16.1	15.6	16.8	Porcs	16.2
0.0	0.0	0.0	0.0	0.0	0.0	Equidés	16.3
0.0	0.0	0.0	0.0	0.0	0.0	Ovins et caprins	16.4
0.1	0.1	0.1	0.1	0.1	0.1	Volailles	16.5
0.4	0.5	0.5	0.5	0.5	0.5	Autres	16.6
77.0	76.3	73.5	70.6	69.9	71.0	Produits animaux	17
75.4	74.8	71.9	69.1	68.4	69.5	Lait	17.1
1.6	1.5	1.5	1.5	1.5	1.5	Oeufs	17.2
0.0	0.0	0.0	0.0	0.0	0.0	Laine	17.3
0.0	0.0	0.0	0.0	0.0	0.0	Autres	17.4
137.2	136.3	132.9	130.6	129.7	133.7	PRODUCTION ANIMALE FINALE (16+17)	18
0.8	1.4	0.9	1.0	0.6	0.6	Travaux agricoles à façon	19
0.0	0.0	0.0	0.0	0.0	0.0	Ajustement	20
165.0	169.6	164.1	163.3	169.6	168.1	PRODUCTION FINALE DE L'AGRICULTURE (15+18+19+20)	21

A.1 PRODUCTION, ORIGIN OF INCOME AND FIXED CAPITAL FORMATION

A.1.9 LUXEMBOURG

CONTINUED/SUITE

		1985	1986	1987	1988	1989	1990
		AT CURRENT PRICES AND CURRENT EXCHANGE RATES			AUX PRIX ET TAUX DE CHANGE COURANTS		
		MIO ECU					
21	FINAL AGRICULTURAL OUTPUT (15+18+19+20)	165.0	172.4	169.6	171.9	191.5	194.0
22.1	Seeds and plants	1.7	1.8	1.9	2.0	2.2	2.5
22.2	Livestock and animal products	0.6	0.6	1.0	1.8	2.8	3.6
22.3	Energy ; lubricants	8.3	7.4	6.9	6.7	7.2	8.3
22.4	Fertilizers and soil improvers	12.3	13.7	12.4	12.3	12.6	13.6
22.5	Plant protection products	1.2	1.3	1.5	1.6	2.0	2.3
22.6	Pharmaceutical products	0.6	0.7	0.8	0.8	1.0	1.2
22.7	Feedingstuffs	25.3	23.4	22.6	22.3	21.9	21.7
22.8	Material ; small tools ; maintenance and repair	5.6	6.0	6.2	6.8	7.5	7.8
22.9	Services	0.0	0.0	0.0	0.0	0.0	0.0
22.10	Other	10.9	12.0	13.0	13.4	14.8	16.4
22.11	VAT under-compensation	0.0	0.0	0.0	0.0	0.0	0.0
22.12	I.C. adjustment	0.0	0.0	0.0	0.0	0.0	0.0
22	TOTAL INTERMEDIATE CONSUMPTION	66.5	66.9	66.4	67.8	71.9	77.4
23	GROSS VALUE ADDED AT MARKET PRICES (21-22)	98.5	105.6	103.3	104.1	119.6	116.6
24	Subsidies	8.4	9.3	9.7	13.1	15.8	15.5
25	Taxes linked to production excluding VAT	2.4	3.2	2.5	5.0	3.2	2.9
26	VAT over-compensation	0.0	0.0	0.0	0.0	0.0	0.0
27	GROSS VALUE ADDED AT FACTOR COST (23+24-25+26)	104.5	111.6	110.4	112.3	132.2	129.1
28	Depreciation	19.3	20.9	21.8	23.7	25.5	28.3
28.1	Equipment	11.6	14.0	13.3	14.5	14.6	17.0
28.2	Construction	7.7	6.8	8.5	9.2	10.9	11.3
29	NET VALUE ADDED AT FACTOR COST (27-28)	85.3	90.8	88.6	88.6	106.7	100.9
30	Compensation of employees	2.8	3.1	3.5	3.6	3.8	4.0
31	NET OPERATING SURPLUS (29-30)	82.4	87.7	85.1	85.0	102.9	96.9
32	Rent and other payments in cash or in kind	6.9	7.4	7.6	7.7	7.9	8.3
33	Interest	5.9	6.5	6.3	6.6	7.8	9.8
34	NET INCOME FROM AGR. ACTIVITY OF TOTAL LABOUR (29-32-33)	72.5	76.9	74.7	74.3	91.0	82.7
35	NET INCOME FROM AGR. ACTIVITY OF FAMILY LABOUR (29-30-32-33)	69.6	73.8	71.2	70.7	87.2	78.7
36.1	New plantations	0.8	1.5	1.0	1.1	0.7	0.7
36.2	Livestock capital	-0.8	-2.9	-0.4	-0.3	0.5	0.6
36.3	Machinery and other equipment	15.1	14.9	18.3	19.6	21.4	20.0
36.4	Transport equipment	1.4	1.5	1.5	1.6	1.8	1.2
36.5	Farm buildings	9.3	5.4	8.3	11.4	15.6	16.5
36.6	Other constructions with the exception of soil improvements	0.1	0.1	0.1	0.2	0.1	0.1
36.7	Soil improvements	3.2	3.7	3.1	3.0	1.9	1.8
36.8	Net purchases of existing reproducible fixed capital goods	0.0	0.0	0.0	0.0	0.0	0.0
36.9	Other goods of gross fixed capital formation	0.0	0.0	0.0	0.0	0.0	0.0
36.10	VAT under-compensation	0.0	0.0	0.0	0.0	0.0	0.0
36.11	G.F.C.F. adjustment	0.0	0.0	0.0	0.0	0.0	0.0
36	GROSS FIXED CAPITAL FORMATION (excluding deductible VAT)	29.2	24.2	31.9	36.5	42.0	40.9
28	Depreciation	19.3	20.9	21.8	23.7	25.5	28.3
37	NET FIXED CAPITAL FORMATION (excluding deductible VAT) (36-28)	10.0	3.4	10.1	12.8	16.4	12.6

A.1 PRODUCTION, FORMATION DE REVENU ET FORMATION DE CAPITAL FIXE

A.1.9 LUXEMBOURG

CONTINUED/SUITE

1985	1986	1987	1988	1989	1990		
AT 1985 PRICES AND 1985 EXCHANGE RATES						AUX PRIX ET TAUX DE CHANGE DE 1985	
MIO ECU							
165.0	169.6	164.1	163.3	169.6	168.1	PRODUCTION FINALE DE L'AGRICULTURE (15+18+19+20)	21
1.7	1.7	1.8	1.9	1.7	1.9	Semences et plants	22.1
0.6	0.6	1.3	2.3	2.6	3.3	Bétail et produits animaux	22.2
8.3	8.7	8.6	8.6	8.6	8.2	Energie ; lubrifiants	22.3
12.3	13.1	13.3	13.3	13.7	14.2	Engrais et amendements	22.4
1.2	1.3	1.4	1.4	1.6	1.9	Produits de protection de culture	22.5
0.6	0.6	0.7	0.7	0.8	0.9	Produits pharmaceutiques	22.6
25.3	23.8	24.1	21.9	23.4	23.6	Aliments pour animaux	22.7
5.6	5.6	5.7	6.0	6.3	6.3	Matériel ; petit outillage ; entretien et réparation	22.8
0.0	0.0	0.0	0.0	0.0	0.0	Services	22.9
10.6	11.4	11.7	11.8	12.3	13.2	Autres	22.10
0.0	0.0	0.0	0.0	0.0	0.0	Sous-compensation TVA	22.11
0.0	0.0	0.0	0.0	0.0	0.0	Ajustement C.I.	22.12
66.1	66.9	68.5	67.8	71.1	73.6	CONSOMMATION INTERMEDIAIRE TOTALE	22
98.9	102.7	95.6	95.4	98.5	94.5	VALEUR AJOUTEE BRUTE AUX PRIX DU MARCHÉ (21-22)	23
						Subventions	24
						Impôts liés à la production à l'exclusion de la TVA	25
						Surcompensation TVA	26
						VALEUR AJOUTEE BRUTE AU COUT DES FACTEURS (23+24-25+26)	27
						Amortissements	28
						Equipement	28.1
						Constructions	28.2
						VALEUR AJOUTEE NETTE AU COUT DES FACTEURS (27-28)	29
						Remunérations des salariés	30
						EXCEDENT NET D'EXPLOITATION (29-30)	31
						Fermages et autres prestations en espèces et en nature	32
						Intérêts	33
						REVENU NET DE L'ACTIVITE AGRICOLE TOTALE (29-32-33)	34
						REVENU NET DE L'ACTIVITE AGRICOLE FAMILIALE (29-30-32-33)	35
0.8	1.4	0.9	1.0	0.6	0.6	Plantations nouvelles	36.1
-0.8	-3.0	-0.4	-0.3	0.5	0.6	Capital bétail	36.2
15.1	13.9	16.6	17.8	18.3	16.2	Machines et autres biens d'équipement	36.3
1.4	1.4	1.4	1.4	1.6	1.0	Matériel de transport	36.4
9.3	5.1	7.4	9.8	12.8	12.6	Bâtiments d'exploitation	36.5
0.1	0.1	0.1	0.1	0.1	0.1	Autres ouvrages à l'exception de l'amélioration des terres	36.6
3.2	3.5	2.7	2.6	1.5	1.4	Amélioration des terres	36.7
0.0	0.0	0.0	0.0	0.0	0.0	Acquisitions nettes de biens existants reproductibles de c.f.	36.8
0.0	0.0	0.0	0.0	0.0	0.0	Autres biens de formation brute de capital fixe	36.9
0.0	0.0	0.0	0.0	0.0	0.0	Sous-compensation TVA	36.10
0.0	0.0	0.0	0.0	0.0	0.0	Ajustement FBCF	36.11
29.2	22.4	28.7	32.5	35.4	32.4	FORMATION BRUTE DE CAPITAL FIXE (hors TVA déductible)	36
						Amortissements	28
						FORMATION NETTE DE CAPITAL FIXE (hors TVA déductible) (36-28)	37

A.1 PRODUCTION, ORIGIN OF INCOME AND FIXED CAPITAL FORMATION

A.1.10 NEDERLAND

		1985	1986	1987	1988	1989	1990
		AT CURRENT PRICES AND CURRENT EXCHANGE RATES			AUX PRIX ET TAUX DE CHANGE COURANTS		
		MIO ECU					
01	Cereals excluding rice	185	219	176	198	217	200
01.1	Wheat and spelt	141	162	119	135	166	162
01.2	Rye and maslin	3	3	4	4	5	4
01.3	Barley	32	48	45	50	41	32
01.4	Oats and summer cereal mixtures	9	6	8	9	4	3
01.5	Maize (grain)	0	0	0	0	0	0
01.6	Other	0	0	0	0	0	0
02	Rice	0	0	0	0	0	0
03	Pulses	36	56	51	41	34	26
04	Root crops	698	805	741	765	974	1,074
04.1	Potatoes	386	451	438	437	584	662
04.2	Sugarbeets	311	353	303	328	390	412
04.3	Other	0	0	0	0	0	0
05	Industrial crops	22	16	15	17	16	17
05.1	Oil seeds and oleaginous fruit (except olives)	19	14	11	13	13	13
05.2	Fibre plants	3	2	4	3	3	4
05.3	Tobacco	0	0	0	0	0	0
05.4	Hops	0	0	0	0	0	0
05.5	Other	0	0	0	0	0	0
06	Fresh vegetables	1,302	1,291	1,521	1,496	1,639	1,819
07	Fresh fruit	181	190	196	205	232	300
08	Citrus fruit	0	0	0	0	0	0
09	Tropical fruit (excluding nuts)	0	0	0	0	0	0
10	Grapes	2	1	1	2	1	1
11	Grape must and wine	0	0	0	0	0	0
12	Olives	0	0	0	0	0	0
13	Olive oil	0	0	0	0	0	0
14	Other crops and crop products	2,288	2,530	2,736	2,846	2,986	3,217
14.1	Fodder plants	-4	35	21	25	17	33
14.2	Nursery plants	197	246	263	270	274	288
14.3	Vegetable materials used primarily for plaiting	0	0	0	0	0	0
14.4	Flowers and ornamental plants	1,865	1,998	2,173	2,317	2,438	2,644
14.5	Seeds	209	234	266	217	239	238
14.6	Other	21	17	12	17	18	14
15	FINAL CROP OUTPUT (1to14)	4,713	5,108	5,438	5,569	6,100	6,656
16	Animals	4,756	4,648	4,237	4,350	5,192	4,963
16.1	Cattle (including calves)	1,436	1,465	1,331	1,543	1,716	1,522
16.2	Pigs	2,685	2,561	2,251	2,199	2,797	2,738
16.3	Equines	18	15	15	19	20	18
16.4	Sheeps and goats	62	60	80	72	96	97
16.5	Poultry	546	539	545	500	540	569
16.6	Other	9	8	15	17	23	20
17	Animal products	4,285	4,447	4,303	4,345	4,394	4,012
17.1	Milk	3,628	3,834	3,651	3,744	3,770	3,390
17.2	Eggs	566	509	544	479	507	498
17.3	Wool	4	3	4	4	5	4
17.4	Other	87	101	103	118	111	120
18	FINAL ANIMAL OUTPUT (16+17)	9,041	9,096	8,539	8,695	9,586	8,976
19	Contract work	0	0	0	0	0	0
20	Adjustment	0	0	0	0	0	0
21	FINAL AGRICULTURAL OUTPUT (15+18+19+20)	13,754	14,203	13,977	14,265	15,686	15,631

A.1 PRODUCTION, FORMATION DE REVENU ET FORMATION DE CAPITAL FIXE

A.1.10 NEDERLAND

1985	1986	1987	1988	1989	1990		
AT 1985 PRICES AND 1985 EXCHANGE RATES						AUX PRIX ET TAUX DE CHANGE DE 1985	
MIO ECU							
185	210	181	198	199	197	Céréales sans riz	01
141	157	127	134	153	157	Blé et épeautre	01.1
3	3	4	4	4	5	Seigle et méteil	01.2
32	44	44	50	38	33	Orge	01.3
9	6	7	9	4	2	Avoine et céréales d'été	01.4
0	0	0	0	0	0	Maïs (grain)	01.5
0	0	0	0	0	0	Autres	01.6
0	0	0	0	0	0	Riz	02
36	58	57	49	45	36	Légumes secs	03
698	805	773	740	799	845	Plantes sarclées	04
386	393	442	409	420	423	Pommes de terre	04.1
311	412	331	331	379	423	Betteraves sucrières	04.2
0	0	0	0	0	0	Autres	04.3
22	17	18	18	16	18	Plantes industrielles	05
19	15	16	16	14	15	Graines et fruits oléagineux (sauf olives)	05.1
3	2	3	3	2	3	Plantes textiles	05.2
0	0	0	0	0	0	Tabac	05.3
0	0	0	0	0	0	Houblon	05.4
0	0	0	0	0	0	Autres	05.5
1,302	1,415	1,361	1,426	1,549	1,712	Légumes frais	06
181	196	202	192	194	200	Fruits frais	07
0	0	0	0	0	0	Agrumes	08
0	0	0	0	0	0	Fruits tropicaux (sans les fruits à coques)	09
2	1	2	1	1	1	Raisins	10
0	0	0	0	0	0	Moût de raisins et vin	11
0	0	0	0	0	0	Olives	12
0	0	0	0	0	0	Huile d'olive	13
2,288	2,434	2,595	2,821	3,052	3,320	Autres produits végétaux	14
-4	38	29	38	29	38	Plantes fourragères	14.1
197	217	221	219	236	262	Plants de pépinières	14.2
0	0	0	0	0	0	Matières à tresser	14.3
1,865	1,957	2,115	2,361	2,569	2,813	Fleurs et plantes ornementales	14.4
209	206	215	180	191	186	Semences	14.5
21	17	14	23	27	21	Autres	14.6
4,713	5,136	5,189	5,445	5,856	6,329	PRODUCTION VEGETALE FINALE (1à14)	15
4,756	4,967	4,941	5,123	5,145	5,374	Animaux	16
1,436	1,513	1,354	1,476	1,466	1,576	Bovins (y compris veaux)	16.1
2,685	2,808	2,856	2,949	2,922	3,001	Porcs	16.2
18	17	15	16	18	12	Equidés	16.3
62	58	89	77	104	124	Ovins et caprins	16.4
546	564	611	586	617	646	Volailles	16.5
9	8	15	18	20	15	Autres	16.6
4,285	4,327	4,012	3,946	3,927	3,941	Produits animaux	17
3,628	3,660	3,359	3,270	3,245	3,226	Lait	17.1
566	560	552	551	546	545	Oeufs	17.2
4	5	5	6	6	9	Laine	17.3
87	102	96	118	129	160	Autres	17.4
9,041	9,295	8,953	9,069	9,072	9,314	PRODUCTION ANIMALE FINALE (16+17)	18
0	0	0	0	0	0	Travaux agricoles à façon	19
0	0	0	0	0	0	Ajustement	20
13,754	14,431	14,142	14,514	14,928	15,644	PRODUCTION FINALE DE L'AGRICULTURE (15+18+19+20)	21

A.1 PRODUCTION, ORIGIN OF INCOME AND FIXED CAPITAL FORMATION
A.1.10 NEDERLAND

CONTINUED/SUITE

	1985	1986	1987	1988	1989	1990
	AT CURRENT PRICES AND CURRENT EXCHANGE RATES			AUX PRIX ET TAUX DE CHANGE COURANTS		
	MIO ECU					
21 FINAL AGRICULTURAL OUTPUT (15+18+19+20)	13,754	14,203	13,977	14,265	15,686	15,631
22.1 Seeds and plants	226	258	278	266	288	302
22.2 Livestock and animal products	57	93	125	121	148	126
22.3 Energy ; lubricants	779	546	544	499	493	573
22.4 Fertilizers and soil improvers	472	432	391	337	335	301
22.5 Plant protection products	117	122	124	122	140	135
22.6 Pharmaceutical products	0	0	0	0	0	0
22.7 Feedingstuffs	4,315	4,088	4,027	4,148	4,128	3,732
22.8 Material ; small tools ; maintenance and repair	702	747	682	736	755	811
22.9 Services	493	528	506	548	561	602
22.10 Other	10	11	12	12	12	14
22.11 VAT under-compensation	0	0	0	0	0	0
22.12 I.C. adjustment	0	0	0	0	0	0
22 TOTAL INTERMEDIATE CONSUMPTION	7,173	6,825	6,689	6,790	6,860	6,596
23 GROSS VALUE ADDED AT MARKET PRICES (21-22)	6,581	7,378	7,288	7,475	8,826	9,035
24 Subsidies	110	114	140	161	220	203
25 Taxes linked to production excluding VAT	378	432	418	411	503	437
26 VAT over-compensation	0	0	0	0	0	0
27 GROSS VALUE ADDED AT FACTOR COST (23+24-25+26)	6,313	7,060	7,011	7,225	8,543	8,802
28 Depreciation	932	1,008	1,101	1,182	1,276	1,375
28.1 Equipment	:	:	:	:	:	:
28.2 Construction	:	:	:	:	:	:
29 NET VALUE ADDED AT FACTOR COST (27-28)	5,382	6,052	5,910	6,043	7,267	7,426
30 Compensation of employees	711	776	856	925	954	1,050
31 NET OPERATING SURPLUS (29-30)	4,671	5,276	5,054	5,118	6,313	6,376
32 Rent and other payments in cash or in kind	176	186	198	208	216	230
33 Interest	762	817	848	838	977	1,073
34 NET INCOME FROM AGR. ACTIVITY OF TOTAL LABOUR (29-32-33)	4,443	5,049	4,864	4,996	6,073	6,124
35 NET INCOME FROM AGR. ACTIVITY OF FAMILY LABOUR (29-30-32-33)	3,732	4,273	4,008	4,071	5,119	5,074
36.1 New plantations	0	0	0	0	0	0
36.2 Livestock capital	-106	-72	-233	-54	33	18
36.3 Machinery and other equipment	742	881	829	930	1,015	1,158
36.4 Transport equipment	222	326	301	271	297	328
36.5 Farm buildings	589	819	765	961	1,021	1,272
36.6 Other constructions with the exception of soil improvements	0	0	0	0	0	0
36.7 Soil improvements	0	0	0	0	0	0
36.8 Net purchases of existing reproducible fixed capital goods	0	0	0	0	0	0
36.9 Other goods of gross fixed capital formation	43	54	57	62	63	70
36.10 VAT under-compensation	0	0	0	0	0	0
36.11 G.F.C.F. adjustment	0	0	0	0	0	0
36 GROSS FIXED CAPITAL FORMATION (excluding deductible VAT)	1,491	2,008	1,718	2,170	2,429	2,845
28 Depreciation	932	1,008	1,101	1,182	1,276	1,375
37 NET FIXED CAPITAL FORMATION (excluding deductible VAT) (36-28)	559	1,000	617	988	1,153	1,470

A.1 PRODUCTION, FORMATION DE REVENU ET FORMATION DE CAPITAL FIXE

A.1.10 NEDERLAND

CONTINUED/SUITE

1985	1986	1987	1988	1989	1990		
AT 1985 PRICES AND 1985 EXCHANGE RATES						AUX PRIX ET TAUX DE CHANGE DE 1985	
MIO ECU							
13,754	14,431	14,142	14,514	14,928	15,644	PRODUCTION FINALE DE L'AGRICULTURE (15+18+19+20)	21
226	245	276	251	273	289	Semences et plants	22.1
57	92	104	96	110	111	Bétail et produits animaux	22.2
779	836	884	863	855	895	Energie ; lubrifiants	22.3
472	476	487	416	419	372	Engrais et amendements	22.4
117	124	124	128	126	119	Produits de protection de culture	22.5
0	0	0	0	0	0	Produits pharmaceutiques	22.6
4,315	4,214	4,321	4,295	4,097	4,005	Aliments pour animaux	22.7
702	715	624	665	676	708	Matériel ; petit outillage ; entretien et réparation	22.8
493	502	460	492	493	515	Services	22.9
10	10	11	11	11	12	Autres	22.10
0	0	0	0	0	0	Sous-compensation TVA	22.11
0	0	0	0	0	0	Ajustement C.I.	22.12
7,173	7,213	7,291	7,216	7,059	7,026	CONSOMMATION INTERMEDIAIRE TOTALE	22
6,581	7,218	6,851	7,298	7,869	8,618	VALEUR AJOUTEE BRUTE AUX PRIX DU MARCHE (21-22)	23
						Subventions	24
						Impôts liés à la production à l'exclusion de la TVA	25
						Surcompensation TVA	26
						VALEUR AJOUTEE BRUTE AU COUT DES FACTEURS (23+24-25+26)	27
						Amortissements	28
						Equipement	28.1
						Constructions	28.2
						VALEUR AJOUTEE NETTE AU COUT DES FACTEURS (27-28)	29
						Remunérations des salariés	30
						EXCEDENT NET D'EXPLOITATION (29-30)	31
						Fermages et autres prestations en espèces et en nature	32
						Intérêts	33
						REVENU NET DE L'ACTIVITE AGRICOLE TOTALE (29-32-33)	34
						REVENU NET DE L'ACTIVITE AGRICOLE FAMILIALE (29-30-32-33)	35
0	0	0	0	0	0	Plantations nouvelles	36.1
-106	-76	-235	-53	34	27	Capital bétail	36.2
742	853	804	903	952	1,075	Machines et autres biens d'équipement	36.3
222	300	261	225	241	257	Matériel de transport	36.4
589	782	702	861	892	1,070	Bâtiments d'exploitation	36.5
0	0	0	0	0	0	Autres ouvrages à l'exception de l'amélioration des terres	36.6
0	0	0	0	0	0	Amélioration des terres	36.7
0	0	0	0	0	0	Acquisitions nettes de biens existants reproductibles de c.f.	36.8
43	49	51	54	57	1,070	Autres biens de formation brute de capital fixe	36.9
0	0	0	0	0	0	Sous-compensation TVA	36.10
0	0	0	0	0	0	Ajustement FBCF	36.11
1,491	1,908	1,583	1,985	2,176	3,497	FORMATION BRUTE DE CAPITAL FIXE (hors TVA déductible)	36
						Amortissements	28
						FORMATION NETTE DE CAPITAL FIXE (hors TVA déductible) (36-28)	37

A.1 PRODUCTION, ORIGIN OF INCOME AND FIXED CAPITAL FORMATION

A.1.11 PORTUGAL

		1985	1986	1987	1988	1989	1990
		AT CURRENT PRICES AND CURRENT EXCHANGE RATES			AUX PRIX ET TAUX DE CHANGE COURANTS		
		MIO ECU					
01	Cereals excluding rice	269	320	314	250	338	218
01.1	Wheat and spelt	123	148	152	114	175	77
01.2	Rye and maslin	24	23	24	16	22	19
01.3	Barley	14	20	17	10	18	16
01.4	Oats and summer cereal mixtures	14	18	16	7	16	7
01.5	Maize (grain)	92	104	97	95	98	92
01.6	Other	2	7	8	7	9	7
02	Rice	56	55	52	56	55	58
03	Pulses	57	57	58	59	64	52
04	Root crops	82	175	168	128	169	183
04.1	Potatoes	82	174	167	128	168	182
04.2	Sugarbeets	0	0	0	0	0	0
04.3	Other	0	1	0	0	0	0
05	Industrial crops	28	30	24	36	41	42
05.1	Oil seeds and oleaginous fruit (except olives)	16	19	15	28	25	25
05.2	Fibre plants	0	0	0	0	0	0
05.3	Tobacco	11	11	8	8	16	17
05.4	Hops	0	0	0	0	0	0
05.5	Other	1	1	1	1	0	0
06	Fresh vegetables	285	240	242	326	353	450
07	Fresh fruit	155	156	169	161	123	163
08	Citrus fruit	34	42	34	42	35	48
09	Tropical fruit (excluding nuts)	0	0	0	0	0	0
10	Grapes	19	17	18	14	31	33
11	Grape must and wine	318	267	342	138	316	460
12	Olives	10	9	8	7	11	10
13	Olive oil	91	76	99	78	65	103
14	Other crops and crop products	55	50	47	39	50	66
14.1	Fodder plants	0	0	0	0	0	0
14.2	Nursery plants	13	14	12	10	18	27
14.3	Vegetable materials used primarily for plaiting	0	0	0	0	0	0
14.4	Flowers and ornamental plants	0	0	0	0	0	0
14.5	Seeds	0	0	0	0	0	0
14.6	Other	43	36	35	28	32	40
15	FINAL CROP OUTPUT (1to14)	1,458	1,493	1,574	1,336	1,652	1,886
16	Animals	1,185	1,160	1,160	1,169	1,243	1,207
16.1	Cattle (including calves)	435	421	406	412	361	394
16.2	Pigs	368	339	357	332	464	451
16.3	Equines	3	3	3	3	3	2
16.4	Sheeps and goats	118	120	109	128	130	108
16.5	Poultry	216	230	235	245	228	189
16.6	Other	45	47	48	48	56	63
17	Animal products	466	479	476	520	575	631
17.1	Milk	340	350	356	393	425	476
17.2	Eggs	103	109	100	106	129	137
17.3	Wool	12	8	8	9	9	8
17.4	Other	11	12	12	12	12	11
18	FINAL ANIMAL OUTPUT. (16+17)	1,651	1,639	1,636	1,689	1,817	1,838
19	Contract work	49	61	63	58	71	83
20	Adjustment	0	0	0	0	0	0
21	FINAL AGRICULTURAL OUTPUT (15+18+19+20)	3,159	3,194	3,273	3,082	3,541	3,808

A.1 PRODUCTION, FORMATION DE REVENU ET FORMATION DE CAPITAL FIXE

A.1.11 PORTUGAL

1985	1986	1987	1988	1989	1990		
AT 1985 PRICES AND 1985 EXCHANGE RATES						AUX PRIX ET TAUX DE CHANGE DE 1985	
MIO ECU							
269	326	341	276	377	259	Céréales sans riz	01
123	152	162	119	186	87	Blé et épeautre	01.1
24	25	27	18	27	23	Seigle et méteil	01.2
14	20	17	11	19	18	Orge	01.3
14	18	17	9	19	9	Avoine et céréales d'été	01.4
92	106	109	113	118	116	Mais (grain)	01.5
2	7	9	7	9	7	Autres	01.6
56	56	54	57	55	60	Riz	02
57	56	58	58	58	50	Légumes secs	03
82	81	83	65	78	82	Plantes sarclées	04
82	80	83	65	78	82	Pommes de terre	04.1
0	0	0	0	0	0	Betteraves sucrières	04.2
0	1	0	0	0	0	Autres	04.3
28	30	25	36	37	36	Plantes industrielles	05
16	18	15	31	25	24	Graines et fruits oléagineux (sauf olives)	05.1
0	0	0	0	0	0	Plantes textiles	05.2
11	11	9	4	12	12	Tabac	05.3
0	0	0	0	0	0	Houblon	05.4
1	1	1	1	0	0	Autres	05.5
285	274	246	250	261	293	Légumes frais	06
155	138	153	129	143	143	Fruits frais	07
34	34	36	34	32	33	Agrumes	08
0	0	0	0	0	0	Fruits tropicaux (sans les fruits à coques)	09
19	16	18	8	17	18	Raisins	10
318	270	359	120	243	461	Moût de raisins et vin	11
10	10	9	9	11	10	Olives	12
91	76	100	73	48	73	Huile d'olive	13
55	49	46	38	46	60	Autres produits végétaux	14
0	0	0	0	0	0	Plantes fourragères	14.1
13	16	11	10	16	23	Plants de pépinières	14.2
0	0	0	0	0	0	Matières à tresser	14.3
0	0	0	0	0	0	Fleurs et plantes ornementales	14.4
0	0	0	0	0	0	Semences	14.5
43	33	35	28	30	37	Autres	14.6
1,458	1,415	1,530	1,153	1,406	1,578	PRODUCTION VEGETALE FINALE (1à14)	15
1,185	1,240	1,309	1,315	1,454	1,503	Animaux	16
435	437	425	439	445	449	Bovins (y compris veaux)	16.1
368	386	442	405	539	593	Porcs	16.2
3	3	3	3	6	5	Equidés	16.3
118	121	120	143	136	112	Ovins et caprins	16.4
216	248	272	281	284	299	Volailles	16.5
45	45	46	44	45	44	Autres	16.6
466	495	524	548	562	622	Produits animaux	17
340	368	396	416	426	478	Lait	17.1
103	104	105	108	113	121	Oeufs	17.2
12	11	12	12	12	12	Laine	17.3
11	11	11	11	11	11	Autres	17.4
1,651	1,735	1,833	1,862	2,016	2,125	PRODUCTION ANIMALE FINALE (16+17)	18
49	68	54	46	50	56	Travaux agricoles à façon	19
0	0	0	0	0	0	Ajustement	20
3,159	3,218	3,417	3,061	3,473	3,759	PRODUCTION FINALE DE L'AGRICULTURE (15+18+19+20)	21

A.1 PRODUCTION, ORIGIN OF INCOME AND FIXED CAPITAL FORMATION
A.1.11 PORTUGAL

CONTINUED/SUITE

	1985	1986	1987	1988	1989	1990
	AT CURRENT PRICES AND CURRENT EXCHANGE RATES			AUX PRIX ET TAUX DE CHANGE COURANTS		
	MIO ECU					
21 FINAL AGRICULTURAL OUTPUT (15+18+19+20)	3,159	3,194	3,273	3,082	3,541	3,808
22.1 Seeds and plants	0	0	0	0	0	0
22.2 Livestock and animal products	135	157	163	186	179	190
22.3 Energy ; lubricants	168	154	154	152	177	200
22.4 Fertilizers and soil improvers	0	0	0	0	0	0
22.5 Plant protection products	276	274	261	258	312	313
22.6 Pharmaceutical products	0	0	0	0	0	0
22.7 Feedingstuffs	750	765	755	788	896	935
22.8 Material ; small tools ; maintenance and repair	69	67	69	66	69	65
22.9 Services	97	87	89	93	98	93
22.10 Other	70	73	78	76	86	99
22.11 VAT under-compensation	0	0	0	0	0	0
22.12 I.C. adjustment	0	0	0	0	0	0
22 TOTAL INTERMEDIATE CONSUMPTION	1,565	1,577	1,570	1,618	1,817	1,895
23 GROSS VALUE ADDED AT MARKET PRICES (21-22)	1,594	1,616	1,703	1,464	1,724	1,913
24 Subsidies	97	97	91	112	235	236
25 Taxes linked to production excluding VAT	35	21	17	15	10	9
26 VAT over-compensation	0	0	0	0	0	0
27 GROSS VALUE ADDED AT FACTOR COST (23+24-25+26)	1,655	1,692	1,778	1,561	1,949	2,140
28 Depreciation	127	130	174	183	253	281
28.1 Equipment	:	:	:	:	:	:
28.2 Construction	:	:	:	:	:	:
29 NET VALUE ADDED AT FACTOR COST (27-28)	1,529	1,562	1,604	1,378	1,695	1,859
30 Compensation of employees	224	221	231	248	268	292
31 NET OPERATING SURPLUS (29-30)	1,305	1,341	1,373	1,130	1,427	1,567
32 Rent and other payments in cash or in kind	26	37	33	38	51	47
33 Interest	226	201	233	218	240	316
34 NET INCOME FROM AGR. ACTIVITY OF TOTAL LABOUR (29-32-33)	1,276	1,324	1,338	1,122	1,404	1,496
35 NET INCOME FROM AGR. ACTIVITY OF FAMILY LABOUR (29-30-32-33)	1,052	1,103	1,107	874	1,136	1,205
36.1 New plantations	49	61	63	58	71	83
36.2 Livestock capital	56	71	40	36	35	48
36.3 Machinery and other equipment	64	79	117	112	144	178
36.4 Transport equipment	46	56	77	105	107	100
36.5 Farm buildings	5	6	14	16	19	22
36.6 Other constructions with the exception of soil improvements	0	0	0	0	0	0
36.7 Soil improvements	0	0	0	0	0	0
36.8 Net purchases of existing reproducible fixed capital goods	0	0	0	0	0	0
36.9 Other goods of gross fixed capital formation	0	0	0	0	0	0
36.10 VAT under-compensation	0	0	0	0	0	0
36.11 G.F.C.F. adjustment	0	0	0	0	0	0
36 GROSS FIXED CAPITAL FORMATION (excluding deductible VAT)	221	272	311	327	376	431
28 Depreciation	127	130	174	183	253	281
37 NET FIXED CAPITAL FORMATION (excluding deductible VAT) (36-28)	95	142	137	144	122	149

A.1 PRODUCTION, FORMATION DE REVENU ET FORMATION DE CAPITAL FIXE

A.1.11 PORTUGAL

CONTINUED/SUITE

1985	1986	1987	1988	1989	1990		
AT 1985 PRICES AND 1985 EXCHANGE RATES						AUX PRIX ET TAUX DE CHANGE DE 1985	
MIO ECU							
3,159	3,218	3,417	3,061	3,473	3,759	PRODUCTION FINALE DE L'AGRICULTURE (15+18+19+20)	21
0	0	0	0	0	0	Semences et plants	22.1
135	148	170	186	164	167	Bétail et produits animaux	22.2
168	166	178	173	189	212	Energie ; lubrifiants	22.3
0	0	0	0	0	0	Engrais et amendements	22.4
276	258	268	245	317	321	Produits de protection de culture	22.5
0	0	0	0	0	0	Produits pharmaceutiques	22.6
750	779	816	815	899	928	Aliments pour animaux	22.7
69	67	72	66	67	61	Matériel ; petit outillage ; entretien et réparation	22.8
97	88	93	92	95	88	Services	22.9
70	73	81	74	77	84	Autres	22.10
0	0	0	0	0	0	Sous-compensation TVA	22.11
0	0	0	0	0	0	Ajustement C.I.	22.12
1,565	1,580	1,679	1,651	1,808	1,862	CONSOMMATION INTERMEDIAIRE TOTALE	22
1,594	1,638	1,738	1,410	1,665	1,896	VALEUR AJOUTEE BRUTE AUX PRIX DU MARCHÉ (21-22)	23
						Subventions	24
						Impôts liés à la production à l'exclusion de la TVA	25
						Surcompensation TVA	26
						VALEUR AJOUTEE BRUTE AU COUT DES FACTEURS (23+24-25+26)	27
						Amortissements	28
						Equipement	28.1
						Constructions	28.2
						VALEUR AJOUTEE NETTE AU COUT DES FACTEURS (27-28)	29
						Remunérations des salariés	30
						EXCEDENT NET D'EXPLOITATION (29-30)	31
						Fermages et autres prestations en espèces et en nature	32
						Intérêts	33
						REVENU NET DE L'ACTIVITE AGRICOLE TOTALE (29-32-33)	34
						REVENU NET DE L'ACTIVITE AGRICOLE FAMILIALE (29-30-32-33)	35
49	68	54	46	50	56	Plantations nouvelles	36.1
105	66	41	36	-15	-5	Capital bétail	36.2
64	78	111	114	122	129	Machines et autres biens d'équipement	36.3
46	52	70	95	97	88	Matériel de transport	36.4
0	6	14	15	16	17	Bâtiments d'exploitation	36.5
0	0	0	0	0	0	Autres ouvrages à l'exception de l'amélioration des terres	36.6
0	0	0	0	0	0	Amélioration des terres	36.7
0	0	0	0	0	0	Acquisitions nettes de biens existants reproductibles de c.f.	36.8
0	0	0	0	0	0	Autres biens de formation brute de capital fixe	36.9
0	0	0	0	0	0	Sous-compensation TVA	36.10
0	0	0	0	0	0	Ajustement FBCF	36.11
221	271	291	305	269	283	FORMATION BRUTE DE CAPITAL FIXE (hors TVA déductible)	36
						Amortissements	28
						FORMATION NETTE DE CAPITAL FIXE (hors TVA déductible) (36-28)	37

A.1 PRODUCTION, ORIGIN OF INCOME AND FIXED CAPITAL FORMATION

A.1.12 UNITED KINGDOM

		1985	1986	1987	1988	1989	1990
		AT CURRENT PRICES AND CURRENT EXCHANGE RATES			AUX PRIX ET TAUX DE CHANGE COURANTS		
		MIO ECU					
01	Cereals excluding rice	3,634	3,323	2,851	2,830	3,150	3,007
01.1	Wheat and spelt	2,248	2,127	1,805	1,792	2,146	2,086
01.2	Rye and maslin	4	4	4	4	5	6
01.3	Barley	1,330	1,154	999	983	946	867
01.4	Oats and summer cereal mixtures	52	38	43	51	53	49
01.5	Malze (grain)	0	0	0	0	0	0
01.6	Other	0	0	0	0	0	0
02	Rice	0	0	0	0	0	0
03	Pulses	117	181	166	231	186	184
04	Root crops	885	926	1,012	964	1,062	1,094
04.1	Potatoes	492	598	696	604	690	713
04.2	Sugarbeets	393	328	316	359	371	381
04.3	Other	0	0	0	0	0	0
05	Industrial crops	443	422	442	383	434	500
05.1	Oil seeds and oleaginous fruit (except olives)	417	405	424	364	415	481
05.2	Fibre plants	0	0	0	0	0	0
05.3	Tobacco	0	0	0	0	0	0
05.4	Hops	25	17	17	18	19	19
05.5	Other	0	0	0	0	0	0
06	Fresh vegetables	1,356	1,187	1,350	1,465	1,514	1,510
07	Fresh fruit	386	384	332	388	428	406
08	Citrus fruit	0	0	0	0	0	0
09	Tropical fruit (excluding nuts)	0	0	0	0	0	0
10	Grapes	0	0	0	0	0	0
11	Grape must and wine	0	0	0	0	0	0
12	Olives	0	0	0	0	0	0
13	Olive oil	0	0	0	0	0	0
14	Other crops and crop products	556	532	577	714	779	821
14.1	Fodder plants	0	0	0	0	0	0
14.2	Nursery plants	194	232	252	313	347	362
14.3	Vegetable materials used primarily for plaiting	0	0	0	0	0	0
14.4	Flowers and ornamental plants	232	185	203	273	317	332
14.5	Seeds	63	57	76	76	60	61
14.6	Other	67	58	46	53	55	67
15	FINAL CROP OUTPUT (1to14)	7,376	6,954	6,728	6,975	7,553	7,523
16	Animals	6,795	5,877	5,819	6,223	6,728	6,196
16.1	Cattle (including calves)	2,990	2,446	2,403	2,670	2,878	2,503
16.2	Pigs	1,617	1,380	1,316	1,297	1,506	1,424
16.3	Equines	115	104	104	116	123	128
16.4	Sheeps and goats	838	774	822	876	949	845
16.5	Poultry	1,209	1,148	1,145	1,232	1,237	1,266
16.6	Other	26	24	29	33	34	31
17	Animal products	5,054	4,501	4,285	4,663	4,858	4,764
17.1	Milk	4,169	3,818	3,561	3,962	4,140	3,982
17.2	Eggs	798	602	641	611	607	680
17.3	Wool	71	61	62	72	77	69
17.4	Other	14	20	22	18	34	33
18	FINAL ANIMAL OUTPUT (16+17)	11,848	10,378	10,104	10,887	11,586	10,960
19	Contract work	196	153	139	173	187	209
20	Adjustment	0	0	0	0	0	0
21	FINAL AGRICULTURAL OUTPUT (15+18+19+20)	19,421	17,486	16,972	18,035	19,326	18,692

A.1 PRODUCTION, FORMATION DE REVENU ET FORMATION DE CAPITAL FIXE

A.1.12 UNITED KINGDOM

1985	1986	1987	1988	1989	1990		
AT 1985 PRICES AND 1985 EXCHANGE RATES						AUX PRIX ET TAUX DE CHANGE DE 1985	
MIO ECU							
3,634	3,763	3,419	3,355	3,748	3,653	Céréales sans riz	01
2,248	2,431	2,170	2,166	2,602	2,572	Blé et épeautre	01.1
4	4	5	5	6	7	Seigle et méteil	01.2
1,330	1,285	1,199	1,129	1,079	1,017	Orge	01.3
52	42	45	56	62	57	Avoine et céréales d'été	01.4
0	0	0	0	0	0	Maïs (grain)	01.5
0	0	0	0	0	0	Autres	01.6
0	0	0	0	0	0	Riz	02
117	149	174	279	215	227	Légumes secs	03
885	864	890	905	855	873	Plantes sarclées	04
492	450	483	489	441	470	Pommes de terre	04.1
393	414	407	416	414	403	Betteraves sucrières	04.2
0	0	0	0	0	0	Autres	04.3
443	465	651	505	475	605	Plantes industrielles	05
417	445	631	486	456	587	Graines et fruits oléagineux (sauf olives)	05.1
0	0	0	0	0	0	Plantes textiles	05.2
0	0	0	0	0	0	Tabac	05.3
25	20	20	19	18	18	Houblon	05.4
0	0	0	0	0	0	Autres	05.5
1,356	1,421	1,401	1,508	1,514	1,466	Légumes frais	06
386	387	365	356	434	373	Fruits frais	07
0	0	0	0	0	0	Agrumes	08
0	0	0	0	0	0	Fruits tropicaux (sans les fruits à coques)	09
0	0	0	0	0	0	Raisins	10
0	0	0	0	0	0	Moût de raisins et vin	11
0	0	0	0	0	0	Olives	12
0	0	0	0	0	0	Huile d'olive	13
556	574	563	606	619	667	Autres produits végétaux	14
0	0	0	0	0	0	Plantes fourragères	14.1
194	218	187	204	208	208	Plants de pépinières	14.2
0	0	0	0	0	0	Matières à tresser	14.3
232	212	233	241	251	273	Fleurs et plantes ornementales	14.4
63	68	68	77	76	81	Semences	14.5
67	75	75	84	83	106	Autres	14.6
7,376	7,622	7,463	7,515	7,858	7,863	PRODUCTION VEGETALE FINALE (1 à 14)	15
6,795	6,735	6,903	6,817	6,853	7,152	Animaux	16
2,990	2,824	2,831	2,595	2,712	2,914	Bovins (y compris veaux)	16.1
1,617	1,649	1,668	1,673	1,565	1,596	Porcs	16.2
115	115	115	115	115	115	Equidés	16.3
838	832	874	938	1,025	1,037	Ovins et caprins	16.4
1,209	1,290	1,386	1,467	1,404	1,458	Volailles	16.5
26	26	29	29	32	33	Autres	16.6
5,054	5,073	4,879	4,782	4,657	4,774	Produits animaux	17
4,169	4,228	4,017	3,928	3,868	3,952	Lait	17.1
798	757	768	754	670	697	Oeufs	17.2
71	73	77	85	92	92	Laine	17.3
14	15	17	15	27	32	Autres	17.4
11,848	11,808	11,782	11,599	11,510	11,925	PRODUCTION ANIMALE FINALE (16+17)	18
196	169	155	171	172	201	Travaux agricoles à façon	19
0	0	0	0	0	0	Ajustement	20
19,421	19,600	19,400	19,286	19,540	19,990	PRODUCTION FINALE DE L'AGRICULTURE (15+18+19+20)	21

A.1 PRODUCTION, ORIGIN OF INCOME AND FIXED CAPITAL FORMATION

A.1.12 UNITED KINGDOM

CONTINUED/SUITE

		1985	1986	1987	1988	1989	1990
		AT CURRENT PRICES AND CURRENT EXCHANGE RATES			AUX PRIX ET TAUX DE CHANGE COURANTS		
		MIO ECU					
21	FINAL AGRICULTURAL OUTPUT (15+18+19+20)	19,421	17,486	16,972	18,035	19,326	18,692
22.1	Seeds and plants	432	399	401	421	432	417
22.2	Livestock and animal products	115	91	68	86	55	51
22.3	Energy ; lubricants	1,046	747	634	630	649	665
22.4	Fertilizers and soil improvers	1,578	1,135	1,055	1,160	1,083	1,020
22.5	Plant protection products	596	520	511	663	715	649
22.6	Pharmaceutical products	143	138	136	145	136	134
22.7	Feedingstuffs	4,279	3,853	3,747	4,145	4,095	3,974
22.8	Material ; small tools ; maintenance and repair	1,665	1,542	1,566	1,744	1,805	1,812
22.9	Services	894	827	838	941	1,014	893
22.10	Other	104	101	113	130	138	146
22.11	VAT under-compensation	0	0	0	0	0	0
22.12	I.C. adjustment	0	0	0	0	0	0
22	TOTAL INTERMEDIATE CONSUMPTION	10,853	9,352	9,068	10,066	10,122	9,761
23	GROSS VALUE ADDED AT MARKET PRICES (21-22)	8,568	8,134	7,903	7,969	9,204	8,931
24	Subsidies	887	829	771	959	967	965
25	Taxes linked to production excluding VAT	207	254	285	324	354	261
26	VAT over-compensation	0	0	0	0	0	0
27	GROSS VALUE ADDED AT FACTOR COST (23+24-25+26)	9,248	8,708	8,389	8,604	9,816	9,634
28	Depreciation	2,441	2,168	2,133	2,387	2,519	2,488
28.1	Equipment	1,576	1,355	1,308	1,467	1,523	1,457
28.2	Construction	865	813	825	920	996	1,031
29	NET VALUE ADDED AT FACTOR COST (27-28)	6,807	6,540	6,256	6,217	7,297	7,147
30	Compensation of employees	2,407	2,062	1,975	2,171	2,222	2,266
31	NET OPERATING SURPLUS (29-30)	4,400	4,479	4,281	4,046	5,075	4,880
32	Rent and other payments in cash or in kind	260	236	228	231	210	183
33	Interest	1,263	1,036	921	1,057	1,405	1,467
34	NET INCOME FROM AGR. ACTIVITY OF TOTAL LABOUR (29-32-33)	5,284	5,269	5,107	4,928	5,682	5,497
35	NET INCOME FROM AGR. ACTIVITY OF FAMILY LABOUR (29-30-32-33)	2,877	3,207	3,132	2,757	3,459	3,231
36.1	New plantations	0	0	0	0	0	0
36.2	Livestock capital	22	7	-42	51	66	63
36.3	Machinery and other equipment	1,208	918	812	1,020	966	849
36.4	Transport equipment	0	0	0	0	0	0
36.5	Farm buildings	944	643	562	673	702	651
36.6	Other constructions with the exception of soil improvements	0	0	0	0	0	0
36.7	Soil improvements	0	0	0	0	0	0
36.8	Net purchases of existing reproducible fixed capital goods	0	0	0	0	0	0
36.9	Other goods of gross fixed capital formation	0	0	0	0	0	0
36.10	VAT under-compensation	0	0	0	0	0	0
36.11	G.F.C.F. adjustment	0	0	0	0	0	0
36	GROSS FIXED CAPITAL FORMATION (excluding deductible VAT)	2,173	1,568	1,332	1,743	1,734	1,564
28	Depreciation	2,441	2,168	2,133	2,387	2,519	2,488
37	NET FIXED CAPITAL FORMATION (excluding deductible VAT) (36-28)	-268	-600	-801	-644	-786	-924

A.1 PRODUCTION, FORMATION DE REVENU ET FORMATION DE CAPITAL FIXE

A.1.12 UNITED KINGDOM

CONTINUED/SUITE

1985	1986	1987	1988	1989	1990		
AT 1985 PRICES AND 1985 EXCHANGE RATES						AUX PRIX ET TAUX DE CHANGE DE 1985	
MIO ECU							
19,421	19,600	19,400	19,286	19,540	19,990	PRODUCTION FINALE DE L'AGRICULTURE (15+18+19+20)	21
432	424	434	448	421	407	Semences et plants	22.1
115	109	84	93	55	58	Bétail et produits animaux	22.2
1,046	1,036	1,004	978	935	915	Energie ; lubrifiants	22.3
1,578	1,456	1,584	1,573	1,524	1,498	Engrais et amendements	22.4
596	593	575	677	710	620	Produits de protection de culture	22.5
143	141	138	137	134	134	Produits pharmaceutiques	22.6
4,279	4,499	4,517	4,489	4,322	4,362	Aliments pour animaux	22.7
1,665	1,662	1,682	1,690	1,678	1,666	Matériel ; petit outillage ; entretien et réparation	22.8
894	899	921	903	944	839	Services	22.9
104	104	119	123	123	124	Autres	22.10
0	0	0	0	0	0	Sous-compensation TVA	22.11
0	0	0	0	0	0	Ajustement C.I.	22.12
10,853	10,923	11,057	11,110	10,846	10,623	CONSOMMATION INTERMEDIAIRE TOTALE	22
8,568	8,677	8,343	8,176	8,695	9,367	VALEUR AJOUTEE BRUTE AUX PRIX DU MARCHÉ (21-22)	23
						Subventions	24
						Impôts liés à la production à l'exclusion de la TVA	25
						Surcompensation TVA	26
						VALEUR AJOUTEE BRUTE AU COUT DES FACTEURS (23+24-25+26)	27
						Amortissements	28
						Equipement	28.1
						Constructions	28.2
						VALEUR AJOUTEE NETTE AU COUT DES FACTEURS (27-28)	29
						Remunérations des salariés	30
						EXCEDENT NET D'EXPLOITATION (29-30)	31
						Fermages et autres prestations en espèces et en nature	32
						Intérêts	33
						REVENU NET DE L'ACTIVITE AGRICOLE TOTALE (29-32-33)	34
						REVENU NET DE L'ACTIVITE AGRICOLE FAMILIALE (29-30-32-33)	35
0	0	0	0	0	0	Plantations nouvelles	36.1
22	8	-49	55	68	64	Capital bétail	36.2
1,208	1,039	918	995	874	:	Machines et autres biens d'équipement	36.3
0	0	0	0	0	0	Matériel de transport	36.4
944	691	606	644	623	:	Bâtiments d'exploitation	36.5
0	0	0	0	0	0	Autres ouvrages à l'exception de l'amélioration des terres	36.6
0	0	0	0	0	0	Amélioration des terres	36.7
0	0	0	0	0	0	Acquisitions nettes de biens existants reproductibles de c.f.	36.8
0	0	0	0	0	0	Autres biens de formation brute de capital fixe	36.9
0	0	0	0	0	0	Sous-compensation TVA	36.10
0	0	0	0	0	0	Ajustement FBCF	36.11
2,173	1,739	1,475	1,694	1,565	1,580	FORMATION BRUTE DE CAPITAL FIXE (hors TVA déductible)	36
						Amortissements	28
						FORMATION NETTE DE CAPITAL FIXE (hors TVA déductible) (36-28)	37

A.2 PRODUCTION, ORIGIN OF INCOME AND FIXED CAPITAL FORMATION

A.2.1 BELGIQUE / BELGIE

		1985	1986	1987	1988	1989	1990
		AT CURRENT PRICES			AUX PRIX COURANTS		
		MIO BFR					
01	Cereals excluding rice	13,457	15,146	11,955	14,212	13,624	11,570
01.1	Wheat and spelt	9,335	10,250	7,963	9,687	9,959	8,458
01.2	Rye and maslin	66	92	82	80	75	64
01.3	Barley	3,826	4,629	3,667	4,086	3,395	2,883
01.4	Oats and summer cereal mixtures	229	175	243	253	108	92
01.5	Maize (grain)	0	0	0	0	0	0
01.6	Other	0	0	0	107	86	73
02	Rice	0	0	0	0	0	0
03	Pulses	67	122	206	167	140	155
04	Root crops	15,849	17,077	15,013	17,319	20,868	19,925
04.1	Potatoes	4,803	6,157	4,900	6,410	9,707	8,745
04.2	Sugarbeets	10,991	10,855	10,053	10,854	11,111	11,125
04.3	Other	55	65	61	54	50	55
05	Industrial crops	1,072	946	979	1,002	1,019	1,115
05.1	Oil seeds and oleaginous fruit (except olives)	119	164	251	206	222	243
05.2	Fibre plants	444	295	371	399	410	449
05.3	Tobacco	277	275	144	213	231	252
05.4	Hops	85	53	90	84	73	80
05.5	Other	146	159	123	99	83	91
06	Fresh vegetables	26,967	26,764	30,580	27,601	30,861	33,700
07	Fresh fruit	8,075	7,368	8,226	8,948	11,050	10,940
08	Citrus fruit	0	0	0	0	0	0
09	Tropical fruit (excluding nuts)	0	0	0	0	0	0
10	Grapes	218	159	205	235	193	191
11	Grape must and wine	0	0	0	0	0	0
12	Olives	0	0	0	0	0	0
13	Olive oil	0	0	0	0	0	0
14	Other crops and crop products	15,679	16,027	16,926	17,546	18,188	18,475
14.1	Fodder plants	726	668	543	471	446	488
14.2	Nursery plants	2,822	3,105	3,752	4,079	4,146	4,175
14.3	Vegetable materials used primarily for plaiting	0	0	0	0	0	0
14.4	Flowers and ornamental plants	9,525	9,612	10,022	10,281	10,443	10,516
14.5	Seeds	356	365	340	348	403	423
14.6	Other	2,250	2,277	2,269	2,367	2,750	2,873
15	FINAL CROP OUTPUT (1to14)	81,384	83,609	84,090	87,030	95,943	96,071
16	Animals	111,667	108,737	99,619	105,485	127,202	113,866
16.1	Cattle (including calves)	50,421	49,489	44,363	46,769	53,679	52,165
16.2	Pigs	51,129	49,233	45,366	48,068	62,645	50,499
16.3	Equines	129	87	123	210	177	182
16.4	Sheeps and goats	528	619	442	521	423	452
16.5	Poultry	7,739	7,561	7,641	8,198	8,338	8,470
16.6	Other	1,721	1,748	1,684	1,719	1,940	2,098
17	Animal products	48,758	50,586	49,031	49,328	52,741	47,560
17.1	Milk	39,270	41,434	40,166	41,065	44,720	39,002
17.2	Eggs	8,285	7,987	7,817	7,102	6,870	7,347
17.3	Wool	24	16	19	22	25	25
17.4	Other	1,179	1,149	1,029	1,139	1,126	1,186
18	FINAL ANIMAL OUTPUT (16+17)	160,425	159,323	148,650	154,813	179,943	161,426
19	Contract work	288	298	368	456	452	470
20	Adjustment	1	0	1	-1	0	-1
21	FINAL AGRICULTURAL OUTPUT (15+18+19+20)	242,098	243,230	233,109	242,298	276,338	257,966

A.2 PRODUCTION, FORMATION DE REVENU ET FORMATION DE CAPITAL FIXE

A.2.1 BELGIQUE / BELGIE

1985	1986	1987	1988	1989	1990		
AT 1985 PRICES						AUX PRIX DE 1985	
MIO BFR							
13,457	15,117	12,788	14,903	14,988	13,534	Céréales sans riz	01
9,335	10,273	8,538	10,183	10,991	9,925	Blé et épeautre	01.1
66	84	87	85	83	75	Seigle et méteil	01.2
3,826	4,616	3,969	4,406	3,813	3,443	Orge	01.3
229	145	193	229	101	91	Avoine et céréales d'été	01.4
0	0	0	0	0	0	Maïs (grain)	01.5
0	0	0	0	0	0	Autres	01.6
0	0	0	0	0	0	Riz	02
67	140	257	207	147	113	Légumes secs	03
15,849	15,277	15,482	16,336	16,219	17,934	Plantes sarclées	04
4,803	4,494	5,233	5,356	4,768	6,140	Pommes de terre	04.1
10,991	10,730	10,202	10,931	11,404	11,758	Betteraves sucrières	04.2
55	53	47	48	47	36	Autres	04.3
1,072	1,002	1,020	1,024	988	755	Plantes industrielles	05
119	162	251	205	244	186	Graines et fruits oléagineux (sauf olives)	05.1
444	316	419	453	372	284	Plantes textiles	05.2
277	291	163	217	229	175	Tabac	05.3
85	74	56	43	44	34	Houblon	05.4
146	159	131	105	99	75	Autres	05.5
26,967	29,530	27,352	28,395	31,644	30,948	Légumes frais	06
8,075	9,092	9,252	9,422	9,685	8,000	Fruits frais	07
0	0	0	0	0	0	Agrumes	08
0	0	0	0	0	0	Fruits tropicaux (sans les fruits à coque)	09
218	182	161	139	130	107	Raisins	10
0	0	0	0	0	0	Moût de raisins et vin	11
0	0	0	0	0	0	Olives	12
0	0	0	0	0	0	Huile d'olive	13
15,679	15,893	16,504	16,902	17,315	16,554	Autres produits végétaux	14
726	687	717	702	622	475	Plantes fourragères	14.1
2,822	2,922	3,405	3,715	3,840	3,732	Plants de pépinières	14.2
0	0	0	0	0	0	Matières à tresser	14.3
9,525	9,402	9,774	9,761	9,828	9,553	Fleurs et plantes ornementales	14.4
356	355	357	322	353	301	Semences	14.5
2,250	2,527	2,251	2,402	2,672	2,493	Autres	14.6
81,384	86,233	82,816	87,328	91,116	87,945	PRODUCTION VEGETALE FINALE	15
(1à14)							
111,667	118,260	119,211	126,449	129,615	125,355	Animaux	16
50,421	52,946	49,665	51,103	52,641	54,694	Bovins (y compris veaux)	16.1
51,129	54,998	58,575	63,405	64,738	57,469	Porcs	16.2
129	51	91	135	104	107	Equidés	16.3
528	585	558	523	499	538	Ovins et caprins	16.4
7,739	7,948	8,505	9,316	9,474	10,195	Volailles	16.5
1,721	1,732	1,817	1,967	2,159	2,352	Autres	16.6
48,758	50,482	48,603	46,890	46,952	46,446	Produits animaux	17
39,270	40,640	38,883	37,553	37,812	36,526	Lait	17.1
8,285	8,625	8,551	8,003	7,871	8,532	Oeufs	17.2
24	26	25	27	28	32	Laine	17.3
1,179	1,191	1,144	1,307	1,241	1,356	Autres	17.4
160,425	168,742	167,814	173,339	176,567	171,801	PRODUCTION ANIMALE FINALE	18
(16+17)							
288	303	377	456	432	440	Travaux agricoles à façon	19
1	0	0	0	0	0	Ajustement	20
242,098	255,278	251,007	261,123	268,115	260,186	PRODUCTION FINALE DE L'AGRICULTURE	21
(15+18+19+20)							

A.2 PRODUCTION, ORIGIN OF INCOME AND FIXED CAPITAL FORMATION

A.2.1 BELGIQUE / BELGIE

CONTINUED/SUITE

		1985	1986	1987	1988	1989	1990
		AT CURRENT PRICES			AUX PRIX COURANTS		
		MIO BFR					
21	FINAL AGRICULTURAL OUTPUT (15+18+19+20)	242,098	243,230	233,109	242,298	276,338	257,966
22.1	Seeds and plants	6,098	6,552	7,448	7,235	8,393	8,309
22.2	Livestock and animal products	3,204	4,430	4,840	4,766	6,762	5,232
22.3	Energy ; lubricants	14,485	11,371	10,511	9,389	10,311	10,826
22.4	Fertilizers and soil improvers	11,957	12,124	10,097	10,572	10,546	10,863
22.5	Plant protection products	5,307	5,572	5,881	5,764	6,077	6,077
22.6	Pharmaceutical products	1,746	1,919	2,074	2,242	2,432	2,505
22.7	Feedingstuffs	68,061	67,079	63,604	65,862	68,688	64,566
22.8	Material ; small tools ; maintenance and repair	8,560	9,207	10,202	11,283	12,154	12,519
22.9	Services	7,868	8,546	9,041	9,497	10,273	10,581
22.10	Other	13,840	13,992	12,712	13,860	14,389	14,645
22.11	VAT under-compensation	0	0	0	0	0	0
22.12	I.C. adjustment	-1	0	-1	1	-2	0
22	TOTAL INTERMEDIATE CONSUMPTION	141,125	140,792	136,409	140,471	150,023	146,123
23	GROSS VALUE ADDED AT MARKET PRICES (21-22)	100,973	102,438	96,700	101,827	126,315	111,843
24	Subsidies	7,150	6,872	7,378	8,302	9,132	14,362
25	Taxes linked to production excluding VAT	1,233	1,981	1,848	1,887	2,133	2,447
26	VAT over-compensation	0	0	0	0	0	0
27	GROSS VALUE ADDED AT FACTOR COST (23+24-25+26)	106,890	107,329	102,230	108,242	133,314	123,758
28	Depreciation	15,566	16,758	17,636	18,032	18,653	19,400
28.1	Equipment	10,327	10,869	11,231	11,769	12,064	12,548
28.2	Construction	5,239	5,889	6,405	6,263	6,589	6,852
29	NET VALUE ADDED AT FACTOR COST (27-28)	91,324	90,571	84,594	90,210	114,661	104,358
30	Compensation of employees	5,099	5,555	6,105	6,316	6,601	6,900
31	NET OPERATING SURPLUS (29-30)	86,225	85,016	78,489	83,894	108,060	97,458
32	Rent and other payments in cash or in kind	4,882	4,953	4,999	4,954	4,979	5,156
33	Interest	12,450	11,624	11,361	12,736	13,453	15,184
34	NET INCOME FROM AGR. ACTIVITY OF TOTAL LABOUR (29-32-33)	73,992	73,994	68,234	72,520	96,229	84,018
35	NET INCOME FROM AGR. ACTIVITY OF FAMILY LABOUR (29-30-32-33)	68,893	68,439	62,129	66,204	89,628	77,118
36.1	New plantations	288	298	368	456	452	470
36.2	Livestock capital	200	-687	-945	-474	688	639
36.3	Machinery and other equipment	6,486	7,692	7,227	7,057	6,897	7,173
36.4	Transport equipment	4,288	5,086	4,778	4,666	4,561	4,743
36.5	Farm buildings	2,956	2,378	4,665	3,823	3,910	4,067
36.6	Other constructions with the exception of soil improvements	641	684	812	846	855	889
36.7	Soil improvements	363	364	435	461	474	494
36.8	Net purchases of existing reproducible fixed capital goods	0	0	0	0	0	0
36.9	Other goods of gross fixed capital formation	1,702	1,719	1,781	1,764	1,939	2,066
36.10	VAT under-compensation	0	0	0	0	0	0
36.11	G.F.C.F. adjustment	0	0	0	0	0	0
36	GROSS FIXED CAPITAL FORMATION (excluding deductible VAT)	16,924	17,534	19,121	18,599	19,776	20,541
28	Depreciation	15,566	16,758	17,636	18,032	18,653	19,400
37	NET FIXED CAPITAL FORMATION (excluding deductible VAT) (36-28)	1,358	776	1,485	567	1,123	1,141

A.2 PRODUCTION, FORMATION DE REVENU ET FORMATION DE CAPITAL FIXE

A.2.1 BELGIQUE / BELGIE

CONTINUED/SUITE

1985	1986	1987	1988	1989	1990		
AT 1985 PRICES						AUX PRIX DE 1985	
MIO BFR							
242,098	255,278	251,007	261,123	268,115	260,186	PRODUCTION FINALE DE L'AGRICULTURE (15+18+19+20)	21
6,098	6,096	7,007	6,263	6,649	6,894	Semences et plants	22.1
3,204	4,676	5,568	5,538	6,972	5,560	Bétail et produits animaux	22.2
14,485	17,247	18,210	17,500	17,302	16,796	Energie ; lubrifiants	22.3
11,957	11,941	11,863	12,225	12,363	12,438	Engrais et amendements	22.4
5,307	5,463	5,572	5,554	6,010	6,117	Produits de protection de culture	22.5
1,746	1,882	1,965	2,160	2,405	2,521	Produits pharmaceutiques	22.6
68,061	69,642	70,830	72,026	73,940	74,711	Aliments pour animaux	22.7
8,560	8,931	9,738	10,595	11,047	11,006	Matériel ; petit outillage ; entretien et réparation	22.8
7,868	8,122	8,331	8,621	9,093	9,075	Services	22.9
13,840	14,543	13,852	14,931	15,064	15,631	Autres	22.10
0	0	0	0	0	0	Sous-compensation TVA	22.11
-1	-2	-2	-1	0	-1	Ajustement C.I.	22.12
141,125	148,541	152,934	155,412	160,845	160,748	CONSOMMATION INTERMEDIAIRE TOTALE	22
100,973	106,737	98,073	105,711	107,270	99,438	VALEUR AJOUTEE BRUTE AUX PRIX DU MARCHE (21-22)	23
						Subventions	24
						Impôts liés à la production à l'exclusion de la TVA	25
						Surcompensation TVA	26
						VALEUR AJOUTEE BRUTE AU COUT DES FACTEURS (23+24-25+26)	27
						Amortissements	28
						Equipement	28.1
						Constructions	28.2
						VALEUR AJOUTEE NETTE AU COUT DES FACTEURS (27-28)	29
						Remunérations des salariés	30
						EXCEDENT NET D'EXPLOITATION (29-30)	31
						Fermages et autres prestations en espèces et en nature	32
						Intérêts	33
						REVENU NET DE L'ACTIVITE AGRICOLE TOTALE (29-32-33)	34
						REVENU NET DE L'ACTIVITE AGRICOLE FAMILIALE (29-30-32-33)	35
288	303	377	456	432	440	Plantations nouvelles	36.1
200	-743	-1,055	-513	872	880	Capital bétail	36.2
6,486	7,543	7,104	6,857	6,509	6,634	Machines et autres biens d'équipement	36.3
4,288	4,910	4,522	4,280	3,972	3,938	Matériel de transport	36.4
2,956	2,401	4,721	3,783	3,679	3,714	Bâtiments d'exploitation	36.5
641	696	833	848	817	832	Autres ouvrages à l'exception de l'amélioration des terres	36.6
363	371	446	462	453	462	Amélioration des terres	36.7
0	0	0	0	0	0	Acquisitions nettes de biens existants reproductibles de c.f.	36.8
1,702	1,735	1,802	1,745	1,824	1,887	Autres biens de formation brute de capital fixe	36.9
0	0	0	0	0	0	Sous-compensation TVA	36.10
0	0	0	0	0	0	Ajustement FBCF	36.11
16,924	17,216	18,750	17,918	18,558	18,787	FORMATION BRUTE DE CAPITAL FIXE (hors TVA déductible)	36
						Amortissements	28
						FORMATION NETTE DE CAPITAL FIXE (hors TVA déductible) (36-28)	37

A.2 PRODUCTION, ORIGIN OF INCOME AND FIXED CAPITAL FORMATION

A.2.2 DANMARK

	1985	1986	1987	1988	1989	1990
	AT CURRENT PRICES			AUX PRIX COURANTS		
	MIO DKR					
01 Cereals excluding rice	7,366	7,191	6,701	7,413	7,788	8,411
01.1 Wheat and spelt	2,433	2,536	2,670	2,247	3,477	3,880
01.2 Fye and maslin	738	668	507	369	592	509
01.3 Barley	4,054	3,878	3,427	4,596	3,622	3,940
01.4 Oats and summer cereal mixtures	141	109	97	201	97	82
01.5 Maize (grain)	0	0	0	0	0	0
01.6 Other	0	0	0	0	0	0
02 Rice	0	0	0	0	0	0
03 Pulses	1,092	1,080	1,008	900	850	858
04 Root crops	1,578	1,557	1,464	1,711	1,759	1,852
04.1 Potatoes	474	552	551	593	632	708
04.2 Sugarbeets	1,104	1,005	913	1,118	1,127	1,144
04.3 Other	0	0	0	0	0	0
05 Industrial crops	1,981	2,292	1,732	1,695	2,424	2,621
05.1 Oil seeds and oleaginous fruit (except olives)	1,967	2,278	1,732	1,695	2,424	2,621
05.2 Fibre plants	0	0	0	0	0	0
05.3 Tobacco	0	0	0	0	0	0
05.4 Hops	0	0	0	0	0	0
05.5 Other	14	14	0	0	0	0
06 Fresh vegetables	808	893	880	813	861	926
07 Fresh fruit	242	224	205	227	247	250
08 Citrus fruit	0	0	0	0	0	0
09 Tropical fruit (excluding nuts)	0	0	0	0	0	0
10 Grapes	0	0	0	0	0	0
11 Grape must and wine	0	0	0	0	0	0
12 Olives	0	0	0	0	0	0
13 Olive oil	0	0	0	0	0	0
14 Other crops and crop products	3,370	3,516	3,726	3,810	4,106	4,446
14.1 Fodder plants	422	433	479	532	528	513
14.2 Nursery plants	364	394	381	392	392	474
14.3 Vegetable materials used primarily for plaiting	0	0	0	0	0	0
14.4 Flowers and ornamental plants	2,071	2,121	2,287	2,279	2,493	2,706
14.5 Seeds	388	422	433	457	539	593
14.6 Other	125	146	146	150	154	160
15 FINAL CROP OUTPUT (1to14)	16,437	16,753	15,716	16,569	18,035	19,364
16 Animals	23,903	23,054	20,589	20,951	23,602	22,198
16.1 Cattle (including calves)	5,599	4,782	4,344	4,541	5,166	4,653
16.2 Pigs	15,417	14,461	13,259	13,528	15,961	14,942
16.3 Equines	56	58	72	70	97	104
16.4 Sheeps and goats	22	28	28	42	48	48
16.5 Poultry	983	905	818	844	995	966
16.6 Other	1,826	2,820	2,068	1,926	1,335	1,485
17 Animal products	12,748	13,053	12,433	12,955	13,653	13,142
17.1 Milk	12,158	12,492	11,847	12,404	13,082	12,603
17.2 Eggs	588	536	561	529	547	513
17.3 Wool	1	2	3	3	3	4
17.4 Other	21	23	22	19	21	22
18 FINAL ANIMAL OUTPUT (16+17)	36,651	36,107	33,022	33,906	37,255	35,340
19 Contract work	0	0	0	0	0	0
20 Adjustment	0	0	0	0	0	0
21 FINAL AGRICULTURAL OUTPUT (15+18+19+20)	53,088	52,860	48,738	50,475	55,290	54,704

A.2 PRODUCTION, FORMATION DE REVENU ET FORMATION DE CAPITAL FIXE

A.2.2 DANMARK

1985	1986	1987	1988	1989	1990		
AT 1985 PRICES						AUX PRIX DE 1985	
MIO DKR							
7,366	7,091	6,794	8,101	8,486	9,825	Céréales sans riz	01
2,433	2,510	2,689	2,464	3,832	4,638	Blé et épeautre	01.1
738	655	534	407	639	584	Seigle et méteil	01.2
4,054	3,820	3,493	5,032	3,911	4,514	Orge	01.3
141	106	78	198	104	89	Avoine et céréales d'été	01.4
0	0	0	0	0	0	Maïs (grain)	01.5
0	0	0	0	0	0	Autres	01.6
0	0	0	0	0	0	Riz	02
1,092	1,050	1,059	1,051	976	1,146	Légumes secs	03
1,578	1,488	1,274	1,543	1,649	1,846	Plantes sarclées	04
474	513	465	508	578	684	Pommes de terre	04.1
1,104	975	809	1,035	1,071	1,162	Betteraves sucrières	04.2
0	0	0	0	0	0	Autres	04.3
1,981	2,261	2,041	1,837	2,379	2,578	Plantes industrielles	05
1,967	2,233	2,041	1,837	2,379	2,578	Graines et fruits oléagineux (sauf olives)	05.1
0	0	0	0	0	0	Plantes textiles	05.2
0	0	0	0	0	0	Tabac	05.3
0	0	0	0	0	0	Houblon	05.4
14	28	0	0	0	0	Autres	05.5
808	888	753	780	839	846	Légumes frais	06
242	199	169	219	219	212	Fruits frais	07
0	0	0	0	0	0	Agrumes	08
0	0	0	0	0	0	Fruits tropicaux (sans les fruits à coque)	09
0	0	0	0	0	0	Raisins	10
0	0	0	0	0	0	Moût de raisins et vin	11
0	0	0	0	0	0	Olives	12
0	0	0	0	0	0	Huile d'olive	13
3,370	3,621	3,740	3,943	4,268	4,496	Autres produits végétaux	14
422	443	471	507	500	485	Plantes fourragères	14.1
364	437	301	302	301	312	Plants de pépinières	14.2
0	0	0	0	0	0	Matières à tresser	14.3
2,071	2,190	2,394	2,427	2,582	2,751	Fleurs et plantes ornementales	14.4
388	407	430	563	741	798	Semences	14.5
125	144	144	144	144	150	Autres	14.6
16,437	16,598	15,830	17,474	18,816	20,949	PRODUCTION VEGETALE FINALE	15
						(1à14)	
23,903	24,513	24,238	25,167	25,498	25,563	Animaux	16
5,599	5,114	4,880	4,758	4,922	4,917	Bovins (y compris veaux)	16.1
15,417	16,285	16,028	16,514	16,510	17,176	Porcs	16.2
56	55	72	77	99	104	Equidés	16.3
22	27	26	34	42	45	Ovins et caprins	16.4
983	985	977	1,025	1,142	1,178	Volailles	16.5
1,826	2,047	2,255	2,759	2,783	2,143	Autres	16.6
12,748	12,574	11,986	11,876	11,883	11,852	Produits animaux	17
12,158	11,968	11,423	11,297	11,283	11,252	Lait	17.1
568	581	540	560	578	577	Oeufs	17.2
1	1	1	1	3	4	Laine	17.3
21	24	22	18	19	19	Autres	17.4
36,651	37,087	36,224	37,043	37,381	37,415	PRODUCTION ANIMALE FINALE	18
						(16+17)	
0	0	0	0	0	0	Travaux agricoles à façon	19
0	0	0	0	0	0	Ajustement	20
53,088	53,685	52,054	54,517	56,197	58,364	PRODUCTION FINALE DE L'AGRICULTURE	21
						(15+18+19+20)	

A.2 PRODUCTION, ORIGIN OF INCOME AND FIXED CAPITAL FORMATION

A.2.2 DANMARK

CONTINUED/SUITE

	1985	1986	1987	1988	1989	1990
	AT CURRENT PRICES		AUX PRIX COURANTS			
	MIO DKR					
21 FINAL AGRICULTURAL OUTPUT (15+18+19+20)	53,088	52,860	48,738	50,475	55,290	54,704
22.1 Seeds and plants	841	832	848	944	861	859
22.2 Livestock and animal products	0	0	0	0	0	0
22.3 Energy ; lubricants	2,117	1,692	1,712	1,778	2,056	2,100
22.4 Fertilizers and soil improvers	3,418	2,944	2,399	2,312	2,400	2,482
22.5 Plant protection products	1,351	1,183	1,037	1,257	1,470	1,448
22.6 Pharmaceutical products	0	0	0	0	0	0
22.7 Feedingstuffs	13,467	12,593	12,610	12,666	12,505	11,992
22.8 Material ; small tools ; maintenance and repair	3,467	3,449	3,505	3,750	4,015	4,300
22.9 Services	2,852	2,839	3,156	3,376	3,575	3,852
22.10 Other	0	0	0	0	0	0
22.11 VAT under-compensation	0	0	0	0	0	0
22.12 I.C. adjustment	0	0	0	0	0	0
22 TOTAL INTERMEDIATE CONSUMPTION	27,513	25,532	25,267	26,083	26,882	27,033
23 GROSS VALUE ADDED AT MARKET PRICES (21-22)	25,575	27,328	23,471	24,392	28,408	27,671
24 Subsidies	847	727	661	619	521	484
25 Taxes linked to production excluding VAT	968	1,077	1,299	1,654	1,611	1,678
26 VAT over-compensation	0	0	0	0	0	0
27 GROSS VALUE ADDED AT FACTOR COST (23+24-25+26)	25,454	26,978	22,833	23,357	27,318	26,477
28 Depreciation	6,241	6,443	6,661	6,969	7,317	7,075
28.1 Equipment	4,226	4,363	4,462	:	:	:
28.2 Construction	2,015	2,080	2,199	:	:	:
29 NET VALUE ADDED AT FACTOR COST (27-28)	19,213	20,535	16,172	16,388	20,001	19,402
30 Compensation of employees	3,311	3,352	3,492	3,438	3,448	3,250
31 NET OPERATING SURPLUS (29-30)	15,902	17,183	12,680	12,950	16,553	16,152
32 Rent and other payments in cash or in kind	967	975	1,043	1,078	1,078	1,088
33 Interest	7,775	7,887	8,690	9,062	9,243	9,500
34 NET INCOME FROM AGR. ACTIVITY OF TOTAL LABOUR (29-32-33)	10,471	11,673	6,439	6,248	9,680	8,814
35 NET INCOME FROM AGR. ACTIVITY OF FAMILY LABOUR (29-30-32-33)	7,160	8,321	2,947	2,810	6,232	5,564
36.1 New plantations	0	0	0	0	0	:
36.2 Livestock capital	-100	-322	-448	-184	-52	:
36.3 Machinery and other equipment	4,444	4,509	3,539	3,180	3,925	:
36.4 Transport equipment	0	0	0	0	0	:
36.5 Farm buildings	1,341	1,741	1,725	1,443	1,579	:
36.6 Other constructions with the exception of soil improvements	0	0	0	0	0	:
36.7 Soil improvements	126	144	79	82	94	:
36.8 Net purchases of existing reproducible fixed capital goods	0	0	0	0	0	0
36.9 Other goods of gross fixed capital formation	0	0	0	0	0	0
36.10 VAT under-compensation	0	0	0	0	0	0
36.11 G.F.C.F. adjustment	0	0	0	0	0	0
36 GROSS FIXED CAPITAL FORMATION (excluding deductible VAT)	5,811	6,072	4,895	4,521	5,546	:
28 Depreciation	6,241	6,443	6,661	6,969	7,317	7,075
37 NET FIXED CAPITAL FORMATION (excluding deductible VAT) (36-28)	-430	-371	-1,766	-2,448	-1,771	:

A.2 PRODUCTION, FORMATION DE REVENU ET FORMATION DE CAPITAL FIXE

A.2.2 DANMARK

CONTINUED/SUITE

1985	1986	1987	1988	1989	1990		
AT 1985 PRICES						AUX PRIX DE 1985	
MIO DKR							
53,088	53,685	52,054	54,517	56,197	58,364	PRODUCTION FINALE DE L'AGRICULTURE	21
						(15+18+19+20)	
841	833	780	827	816	819	Semences et plants	22.1
0	0	0	0	0	0	Bétail et produits animaux	22.2
2,117	2,244	2,456	2,483	2,539	2,500	Energie ; lubrifiants	22.3
3,418	3,150	3,257	3,144	3,191	3,373	Engrais et amendements	22.4
1,351	1,221	1,108	1,137	1,294	1,360	Produits de protection de culture	22.5
0	0	0	0	0	0	Produits pharmaceutiques	22.6
13,467	13,373	14,238	13,695	12,959	13,498	Aliments pour animaux	22.7
3,467	3,316	3,169	3,167	3,250	3,500	Matériel ; petit outillage ; entretien et réparation	22.8
2,852	2,836	2,952	2,961	3,396	3,467	Services	22.9
0	0	0	0	0	0	Autres	22.10
0	0	0	0	0	0	Sous-compensation TVA	22.11
0	0	0	0	0	0	Ajustement C.I.	22.12
27,513	26,973	27,960	27,414	27,445	28,517	CONSOMMATION INTERMEDIAIRE TOTALE	22
25,575	26,712	24,094	27,103	28,752	29,847	VALEUR AJOUTEE BRUTE AUX PRIX DU MARCHÉ	23
						(21-22)	
						Subventions	24
						Impôts liés à la production à l'exclusion de la TVA	25
						Surcompensation TVA	26
						VALEUR AJOUTEE BRUTE AU COUT DES FACTEURS	27
						(23+24-25+26)	
						Amortissements	28
						Equipement	28.1
						Constructions	28.2
						VALEUR AJOUTEE NETTE AU COUT DES FACTEURS	29
						(27-28)	
						Remunérations des salariés	30
						EXCEDENT NET D'EXPLOITATION	31
						(29-30)	
						Fermages et autres prestations en espèces et en nature	32
						Intérêts	33
						REVENU NET DE L'ACTIVITE AGRICOLE TOTALE	34
						(29-32-33)	
						REVENU NET DE L'ACTIVITE AGRICOLE FAMILIALE	35
						(29-30-32-33)	
0	0	0	0	0	0	Plantations nouvelles	36.1
-100	-342	-495	-195	-51		Capital bétail	36.2
4,444	4,351	3,307	2,834	3,346		Machines et autres biens d'équipement	36.3
0	0	0	0	0		Matériel de transport	36.4
1,341	1,690	1,581	1,238	1,295		Bâtiments d'exploitation	36.5
0	0	0	0	0		Autres ouvrages à l'exception de l'amélioration des terres	36.6
126	141	71	67	73		Amélioration des terres	36.7
0	0	0	0	0	0	Acquisitions nettes de biens existants reproductibles de c.f.	36.8
0	0	0	0	0	0	Autres biens de formation brute de capital fixe	36.9
0	0	0	0	0	0	Sous-compensation TVA	36.10
0	0	0	0	0	0	Ajustement FBCF	36.11
5,811	5,840	4,464	3,944	4,663		FORMATION BRUTE DE CAPITAL FIXE	36
						(hors TVA déductible)	
						Amortissements	28
						FORMATION NETTE DE CAPITAL FIXE	37
						(hors TVA déductible) (36-28)	

A.2 PRODUCTION, ORIGIN OF INCOME AND FIXED CAPITAL FORMATION
A.2.3 DEUTSCHLAND

		1985	1986	1987	1988	1989	1990
		AT CURRENT PRICES			AUX PRIX COURANTS		
		MIO DM					
01	Cereals excluding rice	5,623	5,679	5,012	5,947	4,969	5,041
01.1	Wheat and spelt	2,871	3,005	2,775	3,300	2,635	2,514
01.2	Rye and maslin	537	536	458	439	513	516
01.3	Barley	1,778	1,710	1,522	1,792	1,614	1,389
01.4	Oats and summer cereal mixtures	266	59	119	144	29	96
01.5	Maize (grain)	171	370	138	249	156	482
01.6	Other	0	0	0	23	23	44
02	Rice	0	0	0	0	0	0
03	Pulses	67	138	170	149	106	60
04	Root crops	3,250	3,296	2,863	3,038	3,348	3,239
04.1	Potatoes	918	1,047	843	1,013	1,112	915
04.2	Sugarbeets	2,331	2,247	2,019	2,023	2,235	2,322
04.3	Other	2	2	1	2	2	2
05	Industrial crops	1,049	1,154	1,242	1,252	1,524	1,501
05.1	Oil seeds and oleaginous fruit (except olives)	723	857	952	967	1,231	1,193
05.2	Fibre plants	0	0	0	0	0	0
05.3	Tobacco	60	63	54	52	54	52
05.4	Hops	266	234	236	233	238	256
05.5	Other	0	0	0	0	0	0
06	Fresh vegetables	1,253	1,081	1,199	1,303	1,369	1,581
07	Fresh fruit	2,494	2,591	2,128	2,921	2,805	2,892
08	Citrus fruit	0	0	0	0	0	0
09	Tropical fruit (excluding nuts)	0	0	0	0	0	0
10	Grapes	0	0	0	0	0	0
11	Grape must and wine	2,060	2,033	1,717	1,938	2,652	2,053
12	Olives	0	0	0	0	0	0
13	Olive oil	0	0	0	0	0	0
14	Other crops and crop products	3,585	3,422	3,548	3,805	3,870	3,855
14.1	Fodder plants	0	0	0	0	0	0
14.2	Nursery plants	1,050	1,022	1,058	1,200	1,325	1,365
14.3	Vegetable materials used primarily for plaiting	0	0	0	0	0	0
14.4	Flowers and ornamental plants	2,345	2,230	2,310	2,385	2,285	2,225
14.5	Seeds	190	170	180	220	260	265
14.6	Other	0	0	0	0	0	0
15	FINAL CROP OUTPUT (1to14)	19,381	19,395	17,879	20,352	20,643	20,222
16	Animals	22,865	21,417	19,064	18,871	21,171	20,136
16.1	Cattle (including calves)	10,064	9,723	8,935	9,132	9,645	9,012
16.2	Pigs	11,327	10,222	8,702	8,291	10,003	9,540
16.3	Equines	64	48	38	40	47	41
16.4	Sheeps and goats	187	185	186	195	199	205
16.5	Poultry	1,086	1,110	1,081	1,095	1,164	1,223
16.6	Other	138	128	123	119	113	116
17	Animal products	17,462	17,916	16,336	16,721	18,024	16,277
17.1	Milk	15,381	15,905	14,371	14,856	15,982	14,357
17.2	Eggs	1,949	1,832	1,792	1,667	1,730	1,723
17.3	Wool	17	11	13	15	18	6
17.4	Other	115	168	160	184	293	192
18	FINAL ANIMAL OUTPUT (16+17)	40,327	39,334	35,400	35,593	39,195	36,414
19	Contract work	8	8	3	38	42	34
20	Adjustment	0	0	0	0	0	0
21	FINAL AGRICULTURAL OUTPUT (15+18+19+20)	59,716	58,736	53,282	55,982	59,879	56,670

A.2 PRODUCTION, FORMATION DE REVENU ET FORMATION DE CAPITAL FIXE

A.2.3 DEUTSCHLAND

1985	1986	1987	1988	1989	1990		
AT 1985 PRICES						AUX PRIX DE 1985	
MIO DM							
5,623	5,585	5,234	6,342	5,602	5,858	Céréales sans riz	01
2,871	2,955	2,882	3,529	2,963	2,992	Blé et épeautre	01.1
537	543	496	480	586	626	Seigle et méteil	01.2
1,778	1,732	1,620	1,904	1,821	1,610	Orge	01.3
266	66	118	155	35	115	Avoine et céréales d'été	01.4
171	288	117	245	167	452	Maïs (grain)	01.5
0	0	0	30	30	62	Autres	01.6
0	0	0	0	0	0	Riz	02
67	136	189	174	129	92	Légumes secs	03
3,250	3,101	2,898	2,973	3,188	3,416	Plantes sarclées	04
918	830	763	889	861	803	Pommes de terre	04.1
2,331	2,269	2,133	2,082	2,326	2,611	Betteraves sucrières	04.2
2	2	2	2	2	2	Autres	04.3
1,049	1,192	1,456	1,427	1,654	1,875	Plantes industrielles	05
723	877	1,170	1,154	1,361	1,618	Graines et fruits oléagineux (sauf olives)	05.1
0	0	0	0	0	0	Plantes textiles	05.2
60	62	55	53	55	53	Tabac	05.3
266	253	231	221	238	205	Houblon	05.4
0	0	0	0	0	0	Autres	05.5
1,253	1,252	1,142	1,299	1,387	1,376	Légumes frais	06
2,494	2,983	2,250	3,152	2,641	2,530	Fruits frais	07
0	0	0	0	0	0	Agrumes	08
0	0	0	0	0	0	Fruits tropicaux (sans les fruits à coque)	09
0	0	0	0	0	0	Raisins	10
2,060	3,373	3,162	3,113	3,973	2,959	Moût de raisins et vin	11
0	0	0	0	0	0	Olives	12
0	0	0	0	0	0	Huile d'olive	13
3,585	3,441	3,503	3,720	3,783	3,704	Autres produits végétaux	14
0	0	0	0	0	0	Plantes fourragères	14.1
1,050	968	942	1,032	1,126	1,133	Plants de pépinières	14.2
0	0	0	0	0	0	Matières à tresser	14.3
2,345	2,292	2,368	2,446	2,373	2,293	Fleurs et plantes ornementales	14.4
190	181	193	242	284	278	Semences	14.5
0	0	0	0	0	0	Autres	14.6
19,381	21,062	19,834	22,200	22,358	21,810	PRODUCTION VEGETALE FINALE	15
						(1 à 14)	
22,865	23,917	23,385	23,137	22,847	23,759	Animaux	16
10,064	10,542	10,129	9,951	9,999	10,480	Bovins (y compris veaux)	16.1
11,327	11,788	11,578	11,436	10,977	11,248	Porcs	16.2
64	52	43	35	32	18	Equidés	16.3
187	193	215	208	216	180	Ovins et caprins	16.4
1,086	1,204	1,280	1,368	1,486	1,695	Volailles	16.5
138	138	139	139	138	139	Autres	16.6
17,462	17,822	16,476	16,167	16,374	15,900	Produits animaux	17
15,381	15,740	14,470	14,148	14,264	13,922	Lait	17.1
1,949	1,894	1,821	1,808	1,785	1,748	Oeufs	17.2
17	17	18	18	19	19	Laine	17.3
115	171	167	192	306	211	Autres	17.4
40,327	41,739	39,860	39,304	39,221	39,660	PRODUCTION ANIMALE FINALE	18
						(16+17)	
8	8	3	36	40	32	Travaux agricoles à façon	19
0	0	0	0	0	0	Ajustement	20
59,716	62,808	59,698	61,539	61,619	61,502	PRODUCTION FINALE DE L'AGRICULTURE	21
						(15+18+19+20)	

A.2 PRODUCTION, ORIGIN OF INCOME AND FIXED CAPITAL FORMATION
A.2.3 DEUTSCHLAND

CONTINUED/SUITE

	1985	1986	1987	1988	1989	1990
	AT CURRENT PRICES			AUX PRIX COURANTS		
	MIO DM					
21 FINAL AGRICULTURAL OUTPUT (15+18+19+20)	59,716	58,736	53,282	55,982	59,879	56,670
22.1 Seeds and plants	1,222	1,317	1,263	1,343	1,479	1,581
22.2 Livestock and animal products	246	231	276	316	320	346
22.3 Energy ; lubricants	5,959	4,533	4,195	3,905	4,201	4,541
22.4 Fertilizers and soil improvers	4,587	4,039	3,705	3,271	3,183	3,061
22.5 Plant protection products	1,180	1,180	1,220	1,310	1,400	1,490
22.6 Pharmaceutical products	0	0	0	0	0	0
22.7 Feedingstuffs	12,312	11,050	10,046	10,193	9,996	9,057
22.8 Material ; small tools ; maintenance and repair	5,010	4,980	4,900	4,875	5,095	5,175
22.9 Services	3,750	3,850	3,875	3,945	4,045	4,115
22.10 Other	563	380	439	390	400	647
22.11 VAT under-compensation	0	0	0	0	0	0
22.12 I.C. adjustment	0	0	0	0	0	0
22 TOTAL INTERMEDIATE CONSUMPTION	34,829	31,560	29,919	29,548	30,119	30,013
23 GROSS VALUE ADDED AT MARKET PRICES (21-22)	24,887	27,176	23,363	26,434	29,760	26,657
24 Subsidies	4,333	4,863	4,709	5,621	5,401	6,029
25 Taxes linked to production excluding VAT	1,145	1,231	1,389	1,408	1,254	1,116
26 VAT over-compensation	0	0	0	0	0	0
27 GROSS VALUE ADDED AT FACTOR COST (23+24-25+26)	28,075	30,808	26,683	30,647	33,907	31,570
28 Depreciation	10,300	10,320	10,270	10,310	10,490	10,910
28.1 Equipment	8,320	8,300	8,200	8,190	8,270	8,510
28.2 Construction	1,980	2,020	2,070	2,120	2,220	2,400
29 NET VALUE ADDED AT FACTOR COST (27-28)	17,775	20,488	16,413	20,337	23,417	20,660
30 Compensation of employees	3,082	3,052	2,893	3,025	2,970	2,896
31 NET OPERATING SURPLUS (29-30)	14,693	17,436	13,520	17,312	20,447	17,764
32 Rent and other payments in cash or in kind	1,170	1,225	1,275	1,370	1,445	1,515
33 Interest	3,913	3,803	3,716	3,656	3,589	3,541
34 NET INCOME FROM AGR. ACTIVITY OF TOTAL LABOUR (29-32-33)	12,692	15,460	11,422	15,311	18,383	15,604
35 NET INCOME FROM AGR. ACTIVITY OF FAMILY LABOUR (29-30-32-33)	9,610	12,408	8,529	12,286	15,413	12,708
36.1 New plantations	8	8	3	38	42	34
36.2 Livestock capital	-95	-174	-572	-92	-69	-191
36.3 Machinery and other equipment	6,960	6,870	6,900	7,280	8,260	9,560
36.4 Transport equipment	550	540	510	510	470	470
36.5 Farm buildings	1,930	1,790	1,720	1,760	1,830	2,190
36.6 Other constructions with the exception of soil improvements	0	0	0	0	0	0
36.7 Soil improvements	0	0	0	0	0	0
36.8 Net purchases of existing reproducible fixed capital goods	0	0	0	0	0	0
36.9 Other goods of gross fixed capital formation	0	0	0	0	0	0
36.10 VAT under-compensation	0	0	0	0	0	0
36.11 G.F.C.F. adjustment	0	0	0	0	0	0
36 GROSS FIXED CAPITAL FORMATION (excluding deductible VAT)	9,353	9,034	8,562	9,495	10,532	12,064
28 Depreciation	10,300	10,320	10,270	10,310	10,490	10,910
37 NET FIXED CAPITAL FORMATION (excluding deductible VAT) (36-28)	-947	-1,286	-1,708	-815	42	1,154

A.2 PRODUCTION, FORMATION DE REVENU ET FORMATION DE CAPITAL FIXE

A.2.3 DEUTSCHLAND

CONTINUED/SUITE

1985	1986	1987	1988	1989	1990		
AT 1985 PRICES						AUX PRIX DE 1985	
MIO DM							
59,716	62,808	59,698	61,539	61,619	61,502	PRODUCTION FINALE DE L'AGRICULTURE (15+18+19+20)	21
1,222	1,318	1,266	1,358	1,515	1,582	Semences et plants	22.1
246	228	282	342	331	448	Bétail et produits animaux	22.2
5,959	5,935	5,876	5,746	5,640	5,799	Energie ; lubrifiants	22.3
4,587	4,386	4,641	4,392	4,274	4,106	Engrais et amendements	22.4
1,180	1,217	1,262	1,346	1,410	1,357	Produits de protection de culture	22.5
0	0	0	0	0	0	Produits pharmaceutiques	22.6
12,312	12,154	12,140	12,137	11,737	11,624	Aliments pour animaux	22.7
5,010	4,867	4,683	4,568	4,631	4,552	Matériel ; petit outillage ; entretien et réparation	22.8
3,750	3,780	3,757	3,761	3,738	3,724	Services	22.9
563	406	455	426	463	534	Autres	22.10
0	0	0	0	0	0	Sous-compensation TVA	22.11
0	0	0	0	0	0	Ajustement C.I.	22.12
34,829	34,291	34,362	34,076	33,739	33,726	CONSOMMATION INTERMEDIAIRE TOTALE	22
24,887	28,517	25,336	27,463	27,880	27,776	VALEUR AJOUTEE BRUTE AUX PRIX DU MARCHE (21-22)	23
						Subventions	24
						Impôts liés à la production à l'exclusion de la TVA	25
						Surcompensation TVA	26
						VALEUR AJOUTEE BRUTE AU COUT DES FACTEURS (23+24-25+26)	27
						Amortissements	28
						Equipement	28.1
						Constructions	28.2
						VALEUR AJOUTEE NETTE AU COUT DES FACTEURS (27-28)	29
						Remunérations des salariés	30
						EXCEDENT NET D'EXPLOITATION (29-30)	31
						Fermages et autres prestations en espèces et en nature	32
						Intérêts	33
						REVENU NET DE L'ACTIVITE AGRICOLE TOTALE (29-32-33)	34
						REVENU NET DE L'ACTIVITE AGRICOLE FAMILIALE (29-30-32-33)	35
8	8	3	36	40	32	Plantations nouvelles	36.1
-95	-190	-663	-122	-71	-214	Capital bétail	36.2
6,960	6,810	6,820	7,110	7,910	8,910	Machines et autres biens d'équipement	36.3
550	520	490	480	420	410	Matériel de transport	36.4
1,930	1,770	1,670	1,670	1,680	1,870	Bâtiments d'exploitation	36.5
0	0	0	0	0	0	Autres ouvrages à l'exception de l'amélioration des terres	36.6
0	0	0	0	0	0	Amélioration des terres	36.7
0	0	0	0	0	0	Acquisitions nettes de biens existants reproductibles de c.f.	36.8
0	0	0	0	0	0	Autres biens de formation brute de capital fixe	36.9
0	0	0	0	0	0	Sous-compensation TVA	36.10
0	0	0	0	0	0	Ajustement FBCF	36.11
9,353	8,918	8,320	9,174	9,979	11,008	FORMATION BRUTE DE CAPITAL FIXE (hors TVA déductible)	36
						Amortissements	28
						FORMATION NETTE DE CAPITAL FIXE (hors TVA déductible) (36-28)	37

A.2 PRODUCTION, ORIGIN OF INCOME AND FIXED CAPITAL FORMATION
A.2.4 HELLAS

		1985	1986	1987	1988	1989	1990
		AT CURRENT PRICES			AUX PRIX COURANTS		
		MIO DR					
01	Cereals excluding rice	75,664	103,273	104,848	128,567	161,010	156,468
01.1	Wheat and spelt	42,807	61,443	59,733	75,425	95,586	92,911
01.2	Rye and maslin	222	272	298	494	532	447
01.3	Barley	5,265	6,414	5,927	7,123	10,073	5,562
01.4	Oats and summer cereal mixtures	239	406	400	436	614	293
01.5	Maize (grain)	27,131	34,738	38,492	45,089	54,205	57,255
01.6	Other	0	0	0	0	0	0
02	Rice	3,808	4,587	6,116	6,133	5,957	6,098
03	Pulses	4,674	6,457	6,575	5,811	9,294	10,808
04	Root crops	33,339	32,309	31,657	45,535	59,481	56,285
04.1	Potatoes	21,644	20,331	22,960	32,962	28,420	35,275
04.2	Sugarbeets	11,695	11,978	8,698	12,573	25,062	21,009
04.3	Other	0	0	0	0	0	0
05	Industrial crops	120,058	146,766	151,844	177,147	210,281	212,825
05.1	Oil seeds and oleaginous fruit (except olives)	5,354	8,809	7,381	3,689	3,964	2,821
05.2	Fibre plants	57,013	69,283	77,217	103,575	126,864	124,270
05.3	Tobacco	56,401	67,130	65,667	68,092	77,426	83,919
05.4	Hops	0	0	0	0	0	0
05.5	Other	1,290	1,543	1,579	1,792	2,027	1,814
06	Fresh vegetables	104,457	97,808	116,846	150,384	164,270	214,147
07	Fresh fruit	70,891	81,226	78,098	109,893	114,138	129,144
08	Citrus fruit	22,166	29,047	17,705	22,211	29,835	32,569
09	Tropical fruit (excluding nuts)	0	0	0	0	0	0
10	Grapes	32,004	33,884	29,050	44,712	43,234	45,450
11	Grape must and wine	15,958	19,640	20,497	21,206	28,707	23,855
12	Olives	18,182	15,396	13,546	17,973	17,689	20,574
13	Olive oil	83,607	76,355	89,591	106,759	132,204	128,520
14	Other crops and crop products	20,310	27,595	31,190	43,438	97,649	124,963
14.1	Fodder plants	11,827	14,109	14,220	14,971	19,133	21,194
14.2	Nursery plants	550	548	519	643	721	541
14.3	Vegetable materials used primarily for plaiting	182	301	619	516	468	720
14.4	Flowers and ornamental plants	5,966	8,080	12,634	23,912	74,182	98,899
14.5	Seeds	1,484	3,542	2,256	2,126	1,886	2,341
14.6	Other	302	1,015	942	1,269	1,259	1,268
15	FINAL CROP OUTPUT (1to14)	605,118	674,342	697,562	879,768	1,067,749	1,161,704
16	Animals	153,910	180,411	199,655	236,181	250,228	265,837
16.1	Cattle (including calves)	35,135	36,603	40,968	45,287	46,953	55,873
16.2	Pigs	28,128	39,551	37,238	41,360	47,989	52,598
16.3	Equines	-846	-727	9	-1,353	-1,426	-1,531
16.4	Sheeps and goats	71,197	80,073	88,443	115,028	116,429	109,164
16.5	Poultry	17,178	20,704	28,001	30,056	33,368	41,012
16.6	Other	3,118	4,207	4,995	5,803	6,916	8,721
17	Animal products	104,906	116,864	132,560	153,329	171,570	206,530
17.1	Milk	76,783	88,172	94,096	111,166	127,533	159,190
17.2	Eggs	22,891	21,685	29,373	32,166	35,725	40,648
17.3	Wool	813	964	990	1,330	1,464	1,286
17.4	Other	4,420	6,043	8,101	8,667	6,847	5,406
18	FINAL ANIMAL OUTPUT (16+17)	258,816	297,275	332,214	389,509	421,798	472,366
19	Contract work	1,251	1,043	618	566	539	503
20	Adjustment	0	0	0	0	0	0
21	FINAL AGRICULTURAL OUTPUT (15+18+19+20)	865,185	972,660	1,030,394	1,269,842	1,490,086	1,634,574

A.2 PRODUCTION, FORMATION DE REVENU ET FORMATION DE CAPITAL FIXE

A.2.4 HELLAS

1985	1986	1987	1988	1989	1990		
AT 1985 PRICES						AUX PRIX DE 1985	
MIO DR							
75,664	97,282	92,971	103,418	107,627	90,904	Céréales sans riz	01
42,807	60,262	54,901	63,332	65,076	55,754	Blé et épeautre	01.1
222	352	376	543	511	387	Seigle et méteil	01.2
5,265	7,335	6,613	7,084	8,455	4,095	Orge	01.3
239	379	390	416	460	207	Avoine et céréales d'été	01.4
27,131	28,955	30,690	32,044	33,124	30,461	Mais (grain)	01.5
0	0	0	0	0	0	Autres	01.6
3,807	4,387	5,012	4,655	3,791	3,622	Riz	02
4,673	5,370	5,165	4,673	4,944	3,798	Légumes secs	03
33,339	31,573	25,976	29,354	39,461	31,171	Plantes sarclées	04
21,644	19,872	18,430	20,220	23,776	18,566	Pommes de terre	04.1
11,695	11,701	7,545	9,135	15,684	12,605	Betteraves sucrières	04.2
0	0	0	0	0	0	Autres	04.3
120,057	141,152	130,951	139,681	140,968	125,321	Plantes industrielles	05
5,354	9,183	7,581	3,389	2,846	1,615	Graines et fruits oléagineux (sauf olives)	05.1
57,013	68,619	62,610	82,230	86,067	74,555	Plantes textiles	05.2
56,401	62,092	59,374	55,148	50,864	48,129	Tabac	05.3
0	0	0	0	0	0	Houblon	05.4
1,290	1,258	1,386	1,176	1,191	1,022	Autres	05.5
104,457	93,319	94,724	96,515	101,615	97,161	Légumes frais	06
70,891	69,274	58,709	72,470	69,346	67,707	Fruits frais	07
22,166	24,575	14,958	15,181	22,407	21,210	Agrumes	08
0	0	0	0	0	0	Fruits tropicaux (sans les fruits à coque)	09
32,004	29,005	22,232	30,609	27,806	19,672	Raisins	10
15,958	17,579	15,953	14,961	17,764	11,724	Moût de raisins et vin	11
18,182	12,702	9,655	13,604	12,434	10,280	Olives	12
83,607	67,239	74,606	83,045	85,276	59,990	Huile d'olive	13
20,310	22,771	27,166	35,428	63,289	62,725	Autres produits végétaux	14
11,827	12,244	12,188	11,738	11,511	10,951	Plantes fourragères	14.1
550	504	536	694	778	543	Plants de pépinières	14.2
182	356	675	532	532	604	Matières à tresser	14.3
5,966	8,203	12,432	21,322	49,581	49,581	Fleurs et plantes ornementales	14.4
1,484	1,442	1,347	1,150	980	908	Semences	14.5
302	22	19	23	23	18	Autres	14.6
605,117	616,229	483,021	543,598	592,552	505,419	PRODUCTION VEGETALE FINALE	15
						(1à14)	
153,910	157,468	166,704	178,830	166,381	170,504	Animaux	16
35,135	33,741	37,070	36,246	32,412	33,532	Bovins (y compris veaux)	16.1
28,128	31,476	31,878	33,624	30,887	30,038	Porcs	16.2
-846	-682	14	-967	-863	-845	Equidés	16.3
71,197	73,132	76,719	86,945	81,028	83,869	Ovins et caprins	16.4
17,178	16,712	17,541	19,274	19,181	20,063	Volailles	16.5
3,118	3,090	3,482	3,707	3,735	3,848	Autres	16.6
104,906	104,893	101,837	106,196	104,208	101,570	Produits animaux	17
76,783	76,920	72,515	76,626	75,646	74,467	Lait	17.1
22,891	22,408	23,392	23,974	23,774	23,373	Oeufs	17.2
813	828	848	826	858	858	Laine	17.3
4,420	4,737	5,083	4,770	3,928	2,872	Autres	17.4
258,816	262,361	268,541	285,027	270,588	272,074	PRODUCTION ANIMALE FINALE	18
						(16+17)	
1,251	836	460	365	301	340	Travaux agricoles à façon	19
0	0	0	0	0	0	Ajustement	20
865,184	879,426	846,745	925,504	965,056	874,994	PRODUCTION FINALE DE L'AGRICULTURE	21
						(15+18+19+20)	

A.2 PRODUCTION, ORIGIN OF INCOME AND FIXED CAPITAL FORMATION

A.2.4 HELLAS

CONTINUED/SUITE

		1985	1986	1987	1988	1989	1990
		AT CURRENT PRICES			AUX PRIX COURANTS		
		MIO DR					
21	FINAL AGRICULTURAL OUTPUT (15+18+19+20)	865,185	972,660	1,030,394	1,269,842	1,490,086	1,634,574
22.1	Seeds and plants	7,683	10,566	11,470	15,737	17,262	20,901
22.2	Livestock and animal products	3,120	2,628	3,837	3,723	9,905	9,214
22.3	Energy ; lubricants	42,059	50,364	52,341	54,707	58,978	86,175
22.4	Fertilizers and soil improvers	21,378	23,904	23,439	30,364	34,495	35,594
22.5	Plant protection products	9,983	11,880	13,864	15,819	21,840	24,470
22.6	Pharmaceutical products	4,319	5,156	5,862	6,999	8,256	9,738
22.7	Feedingstuffs	61,747	54,066	77,484	84,150	90,430	118,294
22.8	Material ; small tools ; maintenance and repair	33,038	40,683	43,195	52,304	56,487	72,877
22.9	Services	6,103	6,396	6,865	8,338	9,547	10,564
22.10	Other	11,171	14,099	15,683	17,169	20,281	22,497
22.11	VAT under-compensation	0	0	0	0	0	0
22.12	I.C. adjustment	0	0	0	0	0	0
22	TOTAL INTERMEDIATE CONSUMPTION	200,599	219,742	254,040	289,309	327,479	410,324
23	GROSS VALUE ADDED AT MARKET PRICES (21-22)	664,586	752,918	776,354	980,534	1,162,608	1,224,250
24	Subsidies	43,600	48,598	91,748	73,975	124,022	141,853
25	Taxes linked to production excluding VAT	14,188	20,962	7,364	1,808	2,342	2,520
26	VAT over-compensation	0	0	0	9,500	14,000	17,058
27	GROSS VALUE ADDED AT FACTOR COST (23+24-25+26)	693,999	780,554	860,738	1,062,201	1,298,288	1,380,642
28	Depreciation	36,169	45,278	48,503	54,737	63,855	73,810
28.1	Equipment	22,081	27,450	28,955	32,085	37,368	42,882
28.2	Construction	14,088	17,828	19,548	22,652	26,487	30,928
29	NET VALUE ADDED AT FACTOR COST (27-28)	657,829	735,276	812,235	1,007,464	1,234,433	1,306,832
30	Compensation of employees	37,862	41,908	47,818	55,815	62,988	74,166
31	NET OPERATING SURPLUS (29-30)	619,968	693,369	764,417	951,649	1,171,445	1,232,665
32	Rent and other payments in cash or in kind	37,558	38,882	37,682	41,492	45,117	48,288
33	Interest	35,840	37,843	43,828	48,593	53,452	65,000
34	NET INCOME FROM AGR. ACTIVITY OF TOTAL LABOUR (29-32-33)	584,432	658,552	730,725	917,379	1,135,864	1,193,544
35	NET INCOME FROM AGR. ACTIVITY OF FAMILY LABOUR (29-30-32-33)	546,570	616,644	682,907	861,564	1,072,876	1,119,377
36.1	New plantations	1,251	1,043	618	566	539	503
36.2	Livestock capital	-271	-2,773	7,657	-4,408	309	-1,778
36.3	Machinery and other equipment	12,482	10,824	7,530	12,988	16,267	27,666
36.4	Transport equipment	31,587	23,408	22,291	25,429	33,003	43,134
36.5	Farm buildings	3,340	1,504	3,485	4,710	7,128	9,340
36.6	Other constructions with the exception of soil improvements	32,023	25,438	16,633	22,009	22,701	24,322
36.7	Soil improvements	12,942	15,067	14,517	16,358	21,078	22,114
36.8	Net purchases of existing reproducible fixed capital goods	0	0	0	0	0	0
36.9	Other goods of gross fixed capital formation	1,668	2,270	2,526	3,657	4,855	5,830
36.10	VAT under-compensation	0	0	0	0	0	0
36.11	G.F.C.F. adjustment	0	0	0	0	0	0
36	GROSS FIXED CAPITAL FORMATION (excluding deductible VAT)	95,022	76,781	75,257	81,309	105,880	131,131
28	Depreciation	36,169	45,278	48,503	54,737	63,855	73,810
37	NET FIXED CAPITAL FORMATION (excluding deductible VAT) (36-28)	58,853	31,503	26,754	26,572	42,025	57,321

A.2 PRODUCTION, FORMATION DE REVENU ET FORMATION DE CAPITAL FIXE

A.2.4 HELLAS

CONTINUED/SUITE

1985	1986	1987	1988	1989	1990		
AT 1985 PRICES						AUX PRIX DE 1985	
MIO DR							
865,184	879,426	846,745	925,504	965,056	874,994	PRODUCTION FINALE DE L'AGRICULTURE (15+18+19+20)	21
7,683	6,938	6,967	6,286	6,633	6,303	Semences et plants	22.1
3,120	2,395	2,380	2,219	4,625	3,997	Bétail et produits animaux	22.2
42,059	44,539	46,128	48,525	51,801	56,449	Energie ; lubrifiants	22.3
21,377	20,284	16,113	16,869	19,181	16,994	Engrais et amendements	22.4
9,983	9,185	9,396	9,716	12,267	12,800	Produits de protection de culture	22.5
4,319	3,978	3,962	4,283	4,620	5,074	Produits pharmaceutiques	22.6
61,747	52,247	66,399	64,537	56,323	65,358	Aliments pour animaux	22.7
33,037	32,855	32,006	32,068	31,966	31,793	Matériel ; petit outillage ; entretien et réparation	22.8
6,103	5,713	5,544	6,027	6,109	5,698	Services	22.9
11,171	11,177	11,586	11,410	11,789	10,995	Autres	22.10
0	0	0	0	0	0	Sous-compensation TVA	22.11
0	0	0	0	0	0	Ajustement C.I.	22.12
200,599	189,312	200,482	201,940	205,314	215,460	CONSOMMATION INTERMEDIAIRE TOTALE	22
664,585	690,114	551,540	627,050	658,127	562,374	VALEUR AJOUTEE BRUTE AUX PRIX DU MARCHÉ (21-22)	23
						Subventions	24
						Impôts liés à la production à l'exclusion de la TVA	25
						Surcompensation TVA	26
						VALEUR AJOUTEE BRUTE AU COUT DES FACTEURS (23+24-25+26)	27
						Amortissements	28
						Equipement	28.1
						Constructions	28.2
						VALEUR AJOUTEE NETTE AU COUT DES FACTEURS (27-28)	29
						Remunérations des salariés	30
						EXCEDENT NET D'EXPLOITATION (29-30)	31
						Fermages et autres prestations en espèces et en nature	32
						Intérêts	33
						REVENU NET DE L'ACTIVITE AGRICOLE TOTALE (29-32-33)	34
						REVENU NET DE L'ACTIVITE AGRICOLE FAMILIALE (29-30-32-33)	35
1,251	836	460	365	301	340	Plantations nouvelles	36.1
-271	-1,210	2,800	-1,547	88	-504	Capital bétail	36.2
12,482	8,553	5,484	8,404	8,956	13,399	Machines et autres biens d'équipement	36.3
31,587	18,665	16,369	17,054	19,014	21,245	Matériel de transport	36.4
3,340	1,408	2,923	3,552	4,612	5,065	Bâtiments d'exploitation	36.5
32,023	20,363	12,342	14,177	12,671	11,827	Autres ouvrages à l'exception de l'amélioration des terres	36.6
12,942	12,504	11,162	10,917	12,192	15,423	Amélioration des terres	36.7
0	0	0	0	0	0	Acquisitions nettes de biens existants reproductibles de c.f.	36.8
1,668	1,671	1,763	2,249	2,625	2,617	Autres biens de formation brute de capital fixe	36.9
0	0	0	0	0	0	Sous-compensation TVA	36.10
0	0	0	0	0	0	Ajustement FBCF	36.11
95,022	62,789	53,303	55,170	60,458	69,411	FORMATION BRUTE DE CAPITAL FIXE (hors TVA déductible)	36
						Amortissements	28
						FORMATION NETTE DE CAPITAL FIXE (hors TVA déductible) (36-28)	37

A.2 PRODUCTION, ORIGIN OF INCOME AND FIXED CAPITAL FORMATION
A.2.5 ESPANA

		1985	1986	1987	1988	1989	1990
		AT CURRENT PRICES			AUX PRIX COURANTS		
		MIO PTA					
01	Cereals excluding rice	362,055	275,505	351,042	414,121	313,890	279,543
01.1	Wheat and spelt	122,713	110,364	148,060	161,199	129,051	109,584
01.2	Rye and maslin	1,400	1,124	4,052	4,510	3,913	2,105
01.3	Barley	160,298	90,581	122,206	175,433	114,897	110,903
01.4	Oats and summer cereal mixtures	5,438	1,959	4,563	5,291	4,659	4,086
01.5	Maize (grain)	70,694	69,456	68,874	63,991	55,914	50,290
01.6	Other	1,512	2,022	3,286	3,697	5,457	2,620
02	Rice	17,174	17,444	19,391	13,356	15,455	24,420
03	Pulses	18,734	25,541	22,535	20,087	17,567	17,289
04	Root crops	110,552	157,194	157,111	143,622	153,852	159,187
04.1	Potatoes	59,964	101,710	96,513	76,124	94,772	102,316
04.2	Sugarbeets	48,778	53,636	58,336	65,335	56,876	54,447
04.3	Other	1,810	1,849	2,262	2,163	2,203	2,424
05	Industrial crops	94,274	117,159	109,744	139,291	117,591	134,290
05.1	Oil seeds and oleaginous fruit (except olives)	44,823	60,703	49,814	70,159	56,957	76,924
05.2	Fibre plants	23,214	29,745	33,649	41,348	25,534	28,039
05.3	Tobacco	11,306	11,335	9,922	10,929	19,073	14,612
05.4	Hops	1,456	916	817	760	978	940
05.5	Other	13,475	14,460	15,542	16,096	15,050	13,776
06	Fresh vegetables	285,307	349,423	399,873	436,435	499,306	598,300
07	Fresh fruit	179,596	224,764	216,194	206,171	229,051	246,300
08	Citrus fruit	120,071	129,649	119,807	128,515	125,882	120,400
09	Tropical fruit (excluding nuts)	0	0	0	0	0	0
10	Grapes	22,316	28,990	18,175	24,692	28,259	31,583
11	Grape must and wine	83,092	81,105	102,406	65,749	145,421	159,214
12	Olives	16,847	11,012	9,098	14,977	15,709	10,100
13	Olive oil	134,584	77,371	102,604	152,854	105,270	146,920
14	Other crops and crop products	87,481	108,001	143,850	152,849	150,549	164,543
14.1	Fodder plants	4,026	5,334	5,120	5,153	7,938	7,518
14.2	Nursery plants	3,455	3,459	4,685	4,984	5,218	5,145
14.3	Vegetable materials used primarily for plaiting	923	408	476	504	481	513
14.4	Flowers and ornamental plants	32,922	46,332	76,529	85,381	82,831	90,004
14.5	Seeds	2,447	2,949	2,976	3,211	3,137	3,137
14.6	Other	43,708	49,520	54,061	53,617	50,944	58,226
15	FINAL CROP OUTPUT (1to14)	1,532,082	1,603,156	1,771,829	1,912,718	1,917,802	2,092,088
16	Animals	759,993	783,730	808,110	845,730	907,750	877,785
16.1	Cattle (including calves)	163,225	172,841	197,304	210,089	223,817	211,278
16.2	Pigs	295,058	306,148	285,143	302,648	379,710	345,122
16.3	Equines	1,424	1,124	2,386	2,484	2,259	2,449
16.4	Sheeps and goats	135,401	152,451	168,325	164,554	142,845	153,039
16.5	Poultry	139,805	127,702	129,767	139,325	141,018	137,655
16.6	Other	25,081	23,463	25,185	26,630	18,102	28,243
17	Animal products	393,313	398,742	392,589	400,000	450,819	421,500
17.1	Milk	241,858	257,414	234,605	250,512	298,738	267,812
17.2	Eggs	111,833	101,706	117,809	108,623	109,468	113,066
17.3	Wool	4,255	2,556	3,068	3,560	4,288	2,287
17.4	Other	35,366	37,066	37,108	37,306	38,325	38,337
18	FINAL ANIMAL OUTPUT (16+17)	1,153,306	1,182,472	1,200,699	1,245,729	1,358,569	1,299,285
19	Contract work	8,961	6,841	-29,041	73,302	9,217	45,699
20	Adjustment	1,796	8,218	818	0	2,565	3,593
21	FINAL AGRICULTURAL OUTPUT (15+18+19+20)	2,696,145	2,800,680	2,944,302	3,231,746	3,288,151	3,440,660

1985	1986	1987	1988	1989	1990		
AT 1985 PRICES						AUX PRIX DE 1985	
MIO PTA							
362,055	249,078	333,213	400,677	309,127	275,196	Céréales sans riz	01
122,713	101,257	138,348	154,597	128,394	110,414	Blé et épeautre	01.1
1,400	1,067	3,983	4,545	3,981	2,241	Seigle et méteil	01.2
160,298	81,280	117,665	169,552	110,328	107,444	Orge	01.3
5,438	1,910	4,528	5,112	4,392	4,297	Avoine et céréales d'été	01.4
70,693	61,693	65,685	63,426	56,828	48,329	Mais (grain)	01.5
1,512	1,872	3,003	3,445	5,203	2,471	Autres	01.6
17,174	18,492	17,998	12,977	12,971	21,730	Riz	02
18,734	24,304	26,310	22,630	18,888	18,528	Légumes secs	03
110,552	111,885	115,462	112,101	111,793	109,234	Plantes sarclées	04
59,964	56,345	57,391	48,173	56,152	55,263	Pommes de terre	04.1
48,778	53,635	56,123	62,182	53,987	52,240	Betteraves sucrières	04.2
1,810	1,905	1,948	1,747	1,654	1,731	Autres	04.3
94,273	97,015	100,119	118,389	93,951	117,324	Plantes industrielles	05
44,823	42,402	48,468	54,716	45,694	64,790	Graines et fruits oléagineux (sauf olives)	05.1
23,214	28,985	28,380	41,925	21,388	29,275	Plantes textiles	05.2
11,306	10,070	8,755	9,010	14,732	11,551	Tabac	05.3
1,456	946	846	732	1,006	960	Houblon	05.4
13,475	14,612	13,670	12,007	11,131	10,748	Autres	05.5
285,307	282,110	288,390	303,572	330,262	337,852	Légumes frais	06
179,596	167,025	184,308	158,889	207,302	165,714	Fruits frais	07
120,071	158,595	179,272	178,506	186,433	203,203	Agrumes	08
0	0	0	0	0	0	Fruits tropicaux (sans les fruits à coque)	09
22,316	19,306	17,392	16,411	16,398	18,874	Raisins	10
83,092	99,006	108,615	59,218	86,291	111,217	Moût de raisins et vin	11
16,847	25,579	20,209	22,996	29,241	24,296	Olives	12
134,584	71,361	88,667	133,027	71,757	98,957	Huile d'olive	13
87,481	102,802	126,129	119,765	118,127	117,960	Autres produits végétaux	14
4,026	3,945	4,289	4,346	5,094	5,540	Plantes fourragères	14.1
3,455	3,973	4,349	4,281	4,281	4,221	Plants de pépinières	14.2
923	298	299	321	301	301	Matières à tresser	14.3
32,922	38,959	55,531	53,615	56,637	52,209	Fleurs et plantes ornementales	14.4
2,447	2,866	2,688	2,732	2,732	2,732	Semences	14.5
43,708	52,761	58,972	54,450	49,082	52,958	Autres	14.6
1,532,076	1,426,556	1,606,081	1,659,157	1,592,536	1,620,981	PRODUCTION VEGETALE FINALE (1à14)	15
759,992	761,345	820,074	866,610	836,821	850,463	Animaux	16
163,225	178,956	193,122	195,322	190,227	188,471	Bovins (y compris veaux)	16.1
295,058	280,232	303,107	343,329	354,065	355,335	Porcs	16.2
1,424	627	2,066	2,016	1,949	2,132	Equidés	16.3
135,400	148,359	163,524	161,201	128,808	140,865	Ovins et caprins	16.4
139,804	129,859	134,215	140,087	140,962	142,221	Volailles	16.5
25,081	23,312	24,041	24,654	20,808	21,440	Autres	16.6
393,313	395,946	391,759	388,794	383,497	395,792	Produits animaux	17
241,858	238,761	234,955	230,107	232,699	239,227	Lait	17.1
111,833	117,282	115,667	117,557	110,185	114,984	Oeufs	17.2
4,255	4,737	4,456	4,726	5,081	5,171	Laine	17.3
35,366	35,167	36,682	36,405	35,533	36,411	Autres	17.4
1,153,304	1,157,290	1,211,832	1,255,404	1,220,317	1,246,254	PRODUCTION ANIMALE FINALE (16+17)	18
8,961	5,058	-10,974	42,467	-6,067	37,480	Travaux agricoles à façon	19
1,796	7,555	714	0	2,001	2,626	Ajustement	20
2,696,135	2,596,460	2,807,651	2,957,007	2,808,785	2,906,439	PRODUCTION FINALE DE L'AGRICULTURE (15+18+19+20)	21

A.2 PRODUCTION, ORIGIN OF INCOME AND FIXED CAPITAL FORMATION
A.2.5 ESPANA

CONTINUED/SUITE

	1985	1986	1987	1988	1989	1990
	AT CURRENT PRICES			AUX PRIX COURANTS		
	MIO PTA					
21 FINAL AGRICULTURAL OUTPUT (15+18+19+20)	2,696,145	2,800,680	2,944,302	3,231,746	3,288,151	3,440,660
22.1 Seeds and plants	34,277	36,189	42,186	44,295	48,922	52,934
22.2 Livestock and animal products	1,684	6,588	12,463	10,070	11,363	15,405
22.3 Energy ; lubricants	115,459	105,210	102,450	99,595	104,570	111,890
22.4 Fertilizers and soil improvers	148,868	170,251	165,743	164,754	158,170	154,473
22.5 Plant protection products	44,760	45,549	46,288	55,968	53,676	54,803
22.6 Pharmaceutical products	21,368	23,868	25,643	25,335	29,554	30,796
22.7 Feedingstuffs	589,830	588,529	594,615	627,674	648,271	648,300
22.8 Material ; small tools ; maintenance and repair	142,468	168,988	181,855	184,315	196,720	217,404
22.9 Services	43,532	47,419	51,589	55,777	56,449	62,723
22.10 Other	63,494	70,157	76,501	81,902	86,489	93,927
22.11 VAT under-compensation	0	0	0	0	0	0
22.12 I.C. adjustment	0	0	0	0	0	0
22 TOTAL INTERMEDIATE CONSUMPTION	1,205,739	1,262,746	1,299,332	1,349,684	1,394,182	1,442,652
23 GROSS VALUE ADDED AT MARKET PRICES (21-22)	1,490,406	1,537,936	1,644,972	1,882,064	1,893,969	1,998,010
24 Subsidies	26,154	20,455	42,947	77,462	105,020	128,925
25 Taxes linked to production excluding VAT	6,510	6,952	11,702	12,420	17,865	18,331
26 VAT over-compensation	0	0	0	0	0	0
27 GROSS VALUE ADDED AT FACTOR COST (23+24-25+26)	1,510,050	1,551,439	1,676,216	1,947,105	1,981,124	2,108,604
28 Depreciation	200,717	230,600	244,000	277,000	281,000	280,000
28.1 Equipment	185,462	211,664	:	:	:	:
28.2 Construction	15,255	18,936	:	:	:	:
29 NET VALUE ADDED AT FACTOR COST (27-28)	1,309,333	1,320,839	1,432,216	1,670,105	1,700,124	1,828,604
30 Compensation of employees	271,380	273,299	282,864	296,442	318,800	337,900
31 NET OPERATING SURPLUS (29-30)	1,037,953	1,047,540	1,149,352	1,373,663	1,381,324	1,511,782
32 Rent and other payments in cash or in kind	76,277	83,894	88,340	95,761	112,900	112,700
33 Interest	138,595	146,034	152,167	156,580	224,700	225,600
34 NET INCOME FROM AGR. ACTIVITY OF TOTAL LABOUR (29-32-33)	1,094,460	1,090,911	1,191,709	1,417,764	1,362,524	1,490,304
35 NET INCOME FROM AGR. ACTIVITY OF FAMILY LABOUR (29-30-32-33)	823,080	817,613	908,845	1,121,322	1,043,724	1,152,404
36.1 New plantations	8,961	9,781	:	:	:	:
36.2 Livestock capital	6,937	5,230	:	:	:	:
36.3 Machinery and other equipment	104,554	129,353	:	:	:	:
36.4 Transport equipment	55,752	56,010	:	:	:	:
36.5 Farm buildings	22,794	20,498	:	:	:	:
36.6 Other constructions with the exception of soil improvements	75,637	73,362	:	:	:	:
36.7 Soil improvements	54,691	49,243	:	:	:	:
36.8 Net purchases of existing reproducible fixed capital goods	0	0	:	:	:	:
36.9 Other goods of gross fixed capital formation	0	0	:	:	:	:
36.10 VAT under-compensation	0	0	:	:	:	:
36.11 G.F.C.F. adjustment	0	0	:	:	:	:
36 GROSS FIXED CAPITAL FORMATION (excluding deductible VAT)	329,325	343,478	:	:	:	:
28 Depreciation	200,717	230,600	244,000	277,000	281,000	280,000
37 NET FIXED CAPITAL FORMATION (excluding deductible VAT) (36-28)	128,608	112,877	:	:	:	:

A.2 PRODUCTION, FORMATION DE REVENU ET FORMATION DE CAPITAL FIXE

A.2.5 ESPANA

CONTINUED/SUITE

1985	1986	1987	1988	1989	1990		
AT 1985 PRICES						AUX PRIX DE 1985	
MIO PTA							
2,696,135	2,596,460	2,807,651	2,957,007	2,808,785	2,906,439	PRODUCTION FINALE DE L'AGRICULTURE	21
						(15+18+19+20)	
34,277	33,641	33,977	34,351	34,519	34,864	Semences et plants	22.1
1,684	7,364	13,196	11,526	12,244	16,498	Bétail et produits animaux	22.2
115,459	116,570	115,878	112,808	113,509	114,757	Energie ; lubrifiants	22.3
148,868	170,595	173,927	192,700	185,343	183,480	Engrais et amendements	22.4
44,759	45,460	45,999	55,056	52,521	53,483	Produits de protection de culture	22.5
21,368	21,369	21,475	21,579	21,858	22,252	Produits pharmaceutiques	22.6
589,829	590,012	596,704	624,355	637,051	650,236	Aliments pour animaux	22.7
142,468	153,891	150,607	135,302	139,670	145,382	Matériel ; petit outillage ; entretien et réparation	22.8
43,532	44,813	47,301	50,008	48,611	51,909	Services	22.9
63,494	64,134	64,452	63,376	60,673	61,302	Autres	22.10
0	0	0	0	0	0	Sous-compensation TVA	22.11
0	0	0	0	0	0	Ajustement C.I.	22.12
1,205,736	1,247,848	1,263,513	1,301,057	1,305,997	1,334,164	CONSOMMATION INTERMEDIAIRE TOTALE	22
1,490,400	1,348,612	1,544,138	1,655,949	1,502,788	1,572,277	VALEUR AJOUTEE BRUTE AUX PRIX DU MARCHÉ	23
						(21-22)	
						Subventions	24
						Impôts liés à la production à l'exclusion de la TVA	25
						Surcompensation TVA	26
						VALEUR AJOUTEE BRUTE AU COUT DES FACTEURS	27
						(23+24-25+26)	
						Amortissements	28
						Equipement	28.1
						Constructions	28.2
						VALEUR AJOUTEE NETTE AU COUT DES FACTEURS	29
						(27-28)	
						Remunérations des salariés	30
						EXCEDENT NET D'EXPLOITATION	31
						(29-30)	
						Fermages et autres prestations en espèces et en nature	32
						Intérêts	33
						REVENU NET DE L'ACTIVITE AGRICOLE TOTALE	34
						(29-32-33)	
						REVENU NET DE L'ACTIVITE AGRICOLE FAMILIALE	35
						(29-30-32-33)	
8,961	8,691	:	:	:	:	Plantations nouvelles	36.1
6,937	4,085	:	:	:	:	Capital bétail	36.2
104,554	117,507	:	:	:	:	Machines et autres biens d'équipement	36.3
55,752	50,881	:	:	:	:	Matériel de transport	36.4
22,794	19,458	:	:	:	:	Bâtiments d'exploitation	36.5
75,637	64,848	:	:	:	:	Autres ouvrages à l'exception de l'amélioration des terres	36.6
54,691	43,528	:	:	:	:	Amélioration des terres	36.7
0	0	:	:	:	:	Acquisitions nettes de biens existants reproductibles de c.f.	36.8
0	0	:	:	:	:	Autres biens de formation brute de capital fixe	36.9
0	0	:	:	:	:	Sous-compensation TVA	36.10
0	0	:	:	:	:	Ajustement FBCF	36.11
329,324	308,998	:	:	:	:	FORMATION BRUTE DE CAPITAL FIXE	36
						(hors TVA déductible)	
						Amortissements	28
						FORMATION NETTE DE CAPITAL FIXE	37
						(hors TVA déductible) (36-28)	

A.2 PRODUCTION, ORIGIN OF INCOME AND FIXED CAPITAL FORMATION

A.2.6 FRANCE

		1985	1986	1987	1988	1989	1990
		AT CURRENT PRICES			AUX PRIX COURANTS		
		MIO FF					
01	Cereals excluding rice	54,827	52,118	52,467	58,576	58,640	58,492
01.1	Wheat and spelt	30,577	29,896	28,622	32,556	34,464	36,488
01.2	Rye and maslin	100	77	125	136	156	126
01.3	Barley	8,794	7,886	7,784	7,910	7,758	8,121
01.4	Oats and summer cereal mixtures	668	396	459	472	460	367
01.5	Maize (grain)	14,398	13,600	15,144	17,160	15,379	12,931
01.6	Other	290	263	333	342	423	459
02	Rice	158	156	167	216	271	342
03	Pulses	2,294	2,749	3,884	4,555	5,141	5,352
04	Root crops	9,972	11,384	10,499	12,209	12,872	11,992
04.1	Potatoes	2,360	3,929	2,928	4,071	4,850	3,978
04.2	Sugarbeets	7,612	7,455	7,571	8,138	8,022	8,014
04.3	Other	0	0	0	0	0	0
05	Industrial crops	10,970	11,435	15,690	14,609	14,688	12,814
05.1	Oil seeds and oleaginous fruit (except olives)	9,224	9,784	14,233	13,089	13,282	11,653
05.2	Fibre plants	520	417	426	561	439	235
05.3	Tobacco	908	932	787	695	710	686
05.4	Hops	31	25	19	26	28	35
05.5	Other	287	277	225	238	229	205
06	Fresh vegetables	18,740	17,061	18,820	18,220	18,085	18,979
07	Fresh fruit	10,201	10,582	9,738	9,925	10,757	12,192
08	Citrus fruit	66	64	46	42	61	39
09	Tropical fruit (excluding nuts)	0	0	0	0	0	0
10	Grapes	340	292	237	351	348	362
11	Grape must and wine	29,852	33,782	31,044	29,604	42,002	46,442
12	Olives	38	41	128	116	125	141
13	Olive oil	0	0	0	0	0	0
14	Other crops and crop products	12,191	12,983	13,224	13,366	14,464	15,991
14.1	Fodder plants	0	0	0	0	0	0
14.2	Nursery plants	1,874	2,239	2,233	2,288	2,282	2,311
14.3	Vegetable materials used primarily for plating	0	0	0	0	0	0
14.4	Flowers and ornamental plants	5,876	5,713	5,956	5,988	5,817	5,795
14.5	Seeds	4,121	4,505	4,543	4,464	5,898	7,512
14.6	Other	320	526	492	626	467	373
15	FINAL CROP OUTPUT (1to14)	149,649	152,647	155,944	161,789	177,454	183,138
16	Animals	87,964	85,183	82,373	84,643	94,042	93,745
16.1	Cattle (including calves)	45,227	43,389	41,589	42,950	47,708	47,533
16.2	Pigs	18,570	17,608	16,403	16,833	20,838	20,248
16.3	Equines	1,146	825	816	916	731	835
16.4	Sheeps and goats	5,031	4,550	4,361	4,372	4,132	3,756
16.5	Poultry	14,176	14,814	15,415	15,972	16,965	17,580
16.6	Other	3,814	3,997	3,789	3,600	3,668	3,793
17	Animal products	55,834	57,651	57,023	55,990	57,466	58,468
17.1	Milk	49,241	51,525	50,192	49,657	51,067	52,505
17.2	Eggs	5,996	5,402	6,065	5,551	5,685	5,310
17.3	Wool	171	167	168	168	183	132
17.4	Other	426	557	598	614	531	521
18	FINAL ANIMAL OUTPUT (16+17)	143,798	142,834	139,396	140,633	151,508	152,213
19	Contract work	-1,039	-1,895	-618	-2,083	-1,305	-1,243
20	Adjustment	0	0	0	0	0	0
21	FINAL AGRICULTURAL OUTPUT (15+18+19+20)	292,408	293,586	294,722	300,339	327,657	334,108

A.2 PRODUCTION, FORMATION DE REVENU ET FORMATION DE CAPITAL FIXE

A.2.6 FRANCE

1985	1986	1987	1988	1989	1990		
AT 1985 PRICES						AUX PRIX DE 1985	
MIO FF							
54,827	50,028	51,876	56,514	59,230	56,056	Céréales sans riz	01
30,577	28,278	28,637	30,984	34,493	36,444	Blé et épeautre	01.1
100	77	133	148	174	141	Seigle et méteil	01.2
8,794	7,689	7,895	7,639	7,850	8,084	Orge	01.3
668	287	318	331	379	309	Avoine et céréales d'été	01.4
14,398	13,439	14,549	17,055	15,865	10,626	Maïs (grain)	01.5
290	258	344	357	469	452	Autres	01.6
158	153	155	204	271	321	Riz	02
2,294	2,707	4,052	5,263	5,826	6,932	Légumes secs	03
9,972	8,783	8,900	9,563	9,007	9,722	Plantes sarclées	04
2,360	2,146	2,297	2,215	1,837	1,855	Pommes de terre	04.1
7,612	6,637	6,603	7,348	7,170	7,867	Betteraves sucrières	04.2
0	0	0	0	0	0	Autres	04.3
10,970	11,550	18,503	17,063	14,861	15,731	Plantes industrielles	05
9,224	9,962	17,050	15,641	13,558	14,512	Graines et fruits oléagineux (sauf olives)	05.1
520	327	389	432	334	306	Plantes textiles	05.2
908	937	817	720	722	649	Tabac	05.3
31	27	18	20	21	24	Houblon	05.4
287	297	230	250	226	240	Autres	05.5
18,740	19,106	19,051	19,270	19,200	18,982	Légumes frais	06
10,201	10,491	11,072	10,410	10,950	10,810	Fruits frais	07
66	73	61	48	58	37	Agrumes	08
0	0	0	0	0	0	Fruits tropicaux (sans les fruits à coque)	09
340	288	270	280	260	260	Raisins	10
29,852	35,178	33,464	30,546	35,159	35,995	Moût de raisins et vin	11
38	38	109	74	79	78	Olives	12
0	0	0	0	0	0	Huile d'olive	13
12,191	12,889	13,139	13,409	14,264	15,818	Autres produits végétaux	14
0	0	0	0	0	0	Plantes fourragères	14.1
1,874	2,157	2,170	2,142	2,120	2,124	Plants de pépinières	14.2
0	0	0	0	0	0	Matières à tresser	14.3
5,876	5,806	5,886	6,144	6,092	6,095	Fleurs et plantes ornementales	14.4
4,121	4,463	4,712	4,509	5,525	7,314	Semences	14.5
320	463	370	615	541	0	Autres	14.6
149,648	151,238	160,589	162,625	169,076	170,529	PRODUCTION VEGETALE FINALE	15
(1à14)							
87,964	87,960	87,137	87,469	89,421	94,413	Animaux	16
45,227	44,359	42,021	40,842	41,580	45,099	Bovins (y compris veaux)	16.1
18,570	19,080	19,496	20,858	20,950	21,324	Porcs	16.2
1,146	1,013	1,081	849	802	808	Equidés	16.3
5,031	4,715	4,707	4,608	4,395	4,443	Ovins et caprins	16.4
14,176	14,964	16,003	16,483	17,865	18,910	Volailles	16.5
3,814	3,829	3,829	3,829	3,829	3,829	Autres	16.6
55,834	56,881	54,902	53,691	52,831	53,490	Produits animaux	17
49,241	50,184	48,341	46,746	46,092	47,014	Lait	17.1
5,996	5,996	5,863	6,203	5,999	5,735	Oeufs	17.2
171	168	168	169	169	169	Laine	17.3
426	534	529	571	571	571	Autres	17.4
143,798	144,841	142,039	141,159	142,252	147,903	PRODUCTION ANIMALE FINALE	18
(16+17)							
-1,039	-1,658	-520	-1,835	-1,066	-942	Travaux agricoles à façon	19
0	0	0	0	0	0	Ajustement	20
292,407	294,422	302,108	301,949	310,262	317,489	PRODUCTION FINALE DE L'AGRICULTURE	21
(15+18+19+20)							

A.2 PRODUCTION, ORIGIN OF INCOME AND FIXED CAPITAL FORMATION

A.2.6 FRANCE

CONTINUED/SUITE

	1985	1986	1987	1988	1989	1990
	AT CURRENT PRICES			AUX PRIX COURANTS		
	MIO FF					
21 FINAL AGRICULTURAL OUTPUT (15+18+19+20)	292,408	293,586	294,722	300,339	327,657	334,108
22.1 Seeds and plants	12,293	12,968	14,346	14,916	15,483	17,542
22.2 Livestock and animal products	413	476	636	496	718	687
22.3 Energy ; lubricants	12,896	10,324	10,349	10,067	10,716	11,490
22.4 Fertilizers and soil improvers	24,431	21,428	19,856	20,655	21,738	21,264
22.5 Plant protection products	10,721	11,811	12,488	13,619	15,185	15,749
22.6 Pharmaceutical products	1,401	1,428	1,526	1,556	1,619	1,677
22.7 Feedingstuffs	39,011	40,151	39,864	44,290	47,812	45,279
22.8 Material ; small tools ; maintenance and repair	13,057	13,264	13,715	14,750	15,464	15,520
22.9 Services	13,945	14,835	15,617	16,159	17,096	18,107
22.10 Other	1,799	1,926	2,106	2,087	2,071	2,249
22.11 VAT under-compensation	3,026	2,313	2,140	2,214	2,340	2,440
22.12 I.C. adjustment	0	0	0	0	0	0
22 TOTAL INTERMEDIATE CONSUMPTION	132,993	130,924	132,643	140,809	150,242	152,004
23 GROSS VALUE ADDED AT MARKET PRICES (21-22)	159,415	162,662	162,079	159,530	177,415	182,104
24 Subsidies	7,247	9,507	10,558	10,203	10,262	13,531
25 Taxes linked to production excluding VAT	9,362	10,944	10,598	12,605	10,769	12,999
26 VAT over-compensation	0	0	0	0	0	0
27 GROSS VALUE ADDED AT FACTOR COST (23+24-25+26)	157,300	161,225	162,039	157,128	176,908	182,636
28 Depreciation	25,617	26,772	27,223	28,030	28,998	29,607
28.1 Equipment	:	:	:	:	:	:
28.2 Construction	:	:	:	:	:	:
29 NET VALUE ADDED AT FACTOR COST (27-28)	131,683	134,453	134,816	129,098	147,910	153,029
30 Compensation of employees	22,696	23,402	24,388	24,857	25,591	26,452
31 NET OPERATING SURPLUS (29-30)	108,987	111,051	110,428	104,241	122,319	126,577
32 Rent and other payments in cash or in kind	9,389	9,417	9,433	9,590	9,832	9,679
33 Interest	13,042	13,408	12,392	12,292	12,673	12,678
34 NET INCOME FROM AGR. ACTIVITY OF TOTAL LABOUR (29-32-33)	109,252	111,628	112,991	107,216	125,405	130,672
35 NET INCOME FROM AGR. ACTIVITY OF FAMILY LABOUR (29-30-32-33)	86,556	88,226	88,603	82,359	99,814	104,220
36.1 New plantations	-1,039	-1,895	-618	-2,083	-1,305	-1,243
36.2 Livestock capital	-580	-889	-3,272	-2,146	-855	-560
36.3 Machinery and other equipment	17,506	16,526	17,261	20,115	21,965	20,683
36.4 Transport equipment	1,023	1,163	1,319	1,469	1,659	1,702
36.5 Farm buildings	5,804	6,018	6,262	7,156	7,538	8,134
36.6 Other constructions with the exception of soil improvements	0	0	0	0	0	0
36.7 Soil improvements	1,580	1,615	1,686	1,898	1,963	2,131
36.8 Net purchases of existing reproducible fixed capital goods	0	0	0	0	0	0
36.9 Other goods of gross fixed capital formation	0	0	0	0	0	0
36.10 VAT under-compensation	849	792	737	950	908	909
36.11 G.F.C.F. adjustment	0	0	0	0	0	0
36 GROSS FIXED CAPITAL FORMATION (excluding deductible VAT)	25,143	23,330	23,375	27,359	31,873	31,756
28 Depreciation	25,617	26,772	27,223	28,030	28,998	29,607
37 NET FIXED CAPITAL FORMATION (excluding deductible VAT) (36-28)	-474	-3,442	-3,848	-671	2,875	2,149

A.2 PRODUCTION, FORMATION DE REVENU ET FORMATION DE CAPITAL FIXE

A.2.6 FRANCE

CONTINUED/SUITE

1985	1986	1987	1988	1989	1990		
AT 1985 PRICES						AUX PRIX DE 1985	
MIO FF							
292,407	294,422	302,108	301,949	310,262	317,489	PRODUCTION FINALE DE L'AGRICULTURE (15+18+19+20)	21
12,293	12,385	13,024	12,843	13,253	14,919	Semences et plants	22.1
413	509	633	492	601	672	Bétail et produits animaux	22.2
12,896	12,853	13,349	13,423	13,313	13,388	Energie ; lubrifiants	22.3
24,431	23,470	24,481	25,010	25,379	25,300	Engrais et amendements	22.4
10,721	11,411	11,874	13,016	14,583	14,741	Produits de protection de culture	22.5
1,401	1,400	1,433	1,406	1,406	1,419	Produits pharmaceutiques	22.6
39,011	41,406	41,859	43,577	45,380	47,428	Aliments pour animaux	22.7
13,057	13,020	13,148	13,605	13,811	13,597	Matériel ; petit outillage ; entretien et réparation	22.8
13,945	14,135	14,421	14,554	14,587	14,978	Services	22.9
1,799	1,890	1,978	1,920	1,852	1,895	Autres	22.10
3,026	2,715	2,730	2,772	2,899	3,006	Sous-compensation TVA	22.11
0	0	0	0	0	0	Ajustement C.I.	22.12
132,993	135,193	138,930	142,618	147,063	151,343	CONSOMMATION INTERMEDIAIRE TOTALE	22
159,415	159,229	163,178	159,331	163,199	166,146	VALEUR AJOUTEE BRUTE AUX PRIX DU MARCHÉ (21-22)	23
						Subventions	24
						Impôts liés à la production à l'exclusion de la TVA	25
						Surcompensation TVA	26
						VALEUR AJOUTEE BRUTE AU COUT DES FACTEURS (23+24-25+26)	27
						Amortissements	28
						Equipement	28.1
						Constructions	28.2
						VALEUR AJOUTEE NETTE AU COUT DES FACTEURS (27-28)	29
						Remunérations des salariés	30
						EXCEDENT NET D'EXPLOITATION (29-30)	31
						Fermages et autres prestations en espèces et en nature	32
						Intérêts	33
						REVENU NET DE L'ACTIVITE AGRICOLE TOTALE (29-32-33)	34
						REVENU NET DE L'ACTIVITE AGRICOLE FAMILIALE (29-30-32-33)	35
-1,039	-1,658	-520	-1,835	-1,066	-942	Plantations nouvelles	36.1
-580	-829	-2,918	-1,762	-827	-586	Capital bétail	36.2
17,506	15,731	15,846	17,898	18,874	17,575	Machines et autres biens d'équipement	36.3
1,023	1,077	1,157	1,230	1,315	1,289	Matériel de transport	36.4
5,804	5,736	5,785	6,394	6,557	6,887	Bâtiments d'exploitation	36.5
0	0	0	0	0	0	Autres ouvrages à l'exception de l'amélioration des terres	36.6
1,580	1,628	1,645	1,797	1,827	1,926	Amélioration des terres	36.7
0	0	0	0	0	0	Acquisitions nettes de biens existants reproductibles de c.f.	36.8
0	0	0	0	0	0	Autres biens de formation brute de capital fixe	36.9
849	811	828	914	958	943	Sous-compensation TVA	36.10
0	0	0	0	0	0	Ajustement FBCF	36.11
25,143	22,496	21,823	24,636	27,637	27,091	FORMATION BRUTE DE CAPITAL FIXE (hors TVA déductible)	36
						Amortissements	28
						FORMATION NETTE DE CAPITAL FIXE (hors TVA déductible) (36-28)	37

A.2 PRODUCTION, ORIGIN OF INCOME AND FIXED CAPITAL FORMATION

A.2.7 IRELAND

		1985	1986	1987	1988	1989	1990
		AT CURRENT PRICES			AUX PRIX COURANTS		
		MIO IRL					
01	Cereals excluding rice	133.6	124.7	142.8	164.6	168.6	166.9
01.1	Wheat and spelt	41.2	36.2	32.0	44.9	49.8	61.3
01.2	Fye and maslin	0.0	0.0	0.0	0.0	0.0	0.0
01.3	Barley	89.2	85.1	105.7	111.6	112.3	98.1
01.4	Oats and summer cereal mixtures	3.2	3.4	5.1	8.1	6.5	7.6
01.5	Maize (grain)	0.0	0.0	0.0	0.0	0.0	0.0
01.6	Other	0.0	0.0	0.0	0.0	0.0	0.0
02	Rice	0.0	0.0	0.0	0.0	0.0	0.0
03	Pulses	0.0	0.0	0.3	0.5	0.4	0.5
04	Root crops	79.6	90.6	108.1	85.2	99.8	96.3
04.1	Potatoes	36.1	44.6	49.1	33.4	45.7	40.8
04.2	Sugarbeets	43.5	46.0	59.0	51.9	54.1	55.6
04.3	Other	0.0	0.0	0.0	0.0	0.0	0.0
05	Industrial crops	4.4	1.7	4.3	3.5	3.5	5.4
05.1	Oil seeds and oleaginous fruit (except olives)	0.0	0.0	0.0	0.0	0.0	0.0
05.2	Fibre plants	0.0	0.0	0.0	0.0	0.0	0.0
05.3	Tobacco	0.0	0.0	0.0	0.0	0.0	0.0
05.4	Hops	0.0	0.0	0.0	0.0	0.0	0.0
05.5	Other	4.4	1.7	4.3	3.5	3.5	5.4
06	Fresh vegetables	59.2	58.2	62.4	67.7	77.3	87.5
07	Fresh fruit	7.1	6.1	7.2	8.8	10.3	10.2
08	Citrus fruit	0.0	0.0	0.0	0.0	0.0	0.0
09	Tropical fruit (excluding nuts)	0.0	0.0	0.0	0.0	0.0	0.0
10	Grapes	0.0	0.0	0.0	0.0	0.0	0.0
11	Grape must and wine	0.0	0.0	0.0	0.0	0.0	0.0
12	Olives	0.0	0.0	0.0	0.0	0.0	0.0
13	Olive oil	0.0	0.0	0.0	0.0	0.0	0.0
14	Other crops and crop products	38.7	44.5	48.1	46.9	51.9	52.9
14.1	Fodder plants	0.0	0.0	0.0	0.0	0.0	0.0
14.2	Nursery plants	0.0	0.0	0.0	0.0	0.0	0.0
14.3	Vegetable materials used primarily for plaiting	0.0	0.0	0.0	0.0	0.0	0.0
14.4	Flowers and ornamental plants	0.0	0.0	0.0	0.0	0.0	0.0
14.5	Seeds	0.0	0.0	0.0	0.0	0.0	0.0
14.6	Other	38.7	44.5	48.1	46.9	51.9	52.9
15	FINAL CROP OUTPUT (1to14)	322.6	325.8	373.1	377.2	411.8	419.9
16	Animals	1,414.3	1,409.8	1,481.1	1,685.7	1,718.2	1,721.8
16.1	Cattle (including calves)	1,033.9	1,033.4	1,056.6	1,247.6	1,207.9	1,237.9
16.2	Pigs	151.3	145.4	144.5	136.4	175.4	176.4
16.3	Equines	53.6	46.5	67.8	72.0	80.4	64.2
16.4	Sheeps and goats	104.1	106.5	128.0	139.1	165.4	144.1
16.5	Poultry	71.3	78.0	84.2	90.6	89.1	99.2
16.6	Other	0.0	0.0	0.0	0.0	0.0	0.0
17	Animal products	1,001.8	984.9	1,017.4	1,094.3	1,235.3	1,074.2
17.1	Milk	965.4	954.9	981.8	1,057.9	1,195.5	1,041.8
17.2	Eggs	28.2	23.7	26.9	24.7	26.2	24.8
17.3	Wool	8.0	6.1	8.4	11.3	13.2	7.0
17.4	Other	0.3	0.2	0.3	0.3	0.4	0.5
18	FINAL ANIMAL OUTPUT (16+17)	2,416.1	2,394.7	2,498.5	2,780.0	2,953.4	2,796.0
19	Contract work	0.0	0.0	0.0	0.0	0.0	0.0
20	Adjustment	0.0	0.0	0.0	0.0	0.0	0.0
21	FINAL AGRICULTURAL OUTPUT (15+18+19+20)	2,738.7	2,720.5	2,871.6	3,157.1	3,365.2	3,215.9

A.2 PRODUCTION, FORMATION DE REVENU ET FORMATION DE CAPITAL FIXE

A.2.7 IRELAND

1985	1986	1987	1988	1989	1990		
AT 1985 PRICES						AUX PRIX DE 1985	
MIO IRL							
133.6	116.4	131.3	141.0	145.8	150.3	Céréales sans riz	01
41.2	34.3	28.6	38.8	45.9	58.1	Blé et épeautre	01.1
0.0	0.0	0.0	0.0	0.0	0.0	Seigle et méteil	01.2
89.2	79.6	99.2	96.9	95.5	86.9	Orge	01.3
3.2	2.6	3.5	5.4	4.5	5.3	Avoine et céréales d'été	01.4
0.0	0.0	0.0	0.0	0.0	0.0	Maïs (grain)	01.5
0.0	0.0	0.0	0.0	0.0	0.0	Autres	01.6
0.0	0.0	0.0	0.0	0.0	0.0	Riz	02
0.0	0.0	0.3	0.6	0.6	0.6	Légumes secs	03
79.6	72.5	88.3	80.9	81.3	86.2	Plantes sarclées	04
36.1	28.0	34.0	34.0	30.6	33.1	Pommes de terre	04.1
43.5	44.5	54.3	46.9	50.7	53.0	Betteraves sucrières	04.2
0.0	0.0	0.0	0.0	0.0	0.0	Autres	04.3
4.4	1.6	4.7	3.6	3.1	5.4	Plantes industrielles	05
0.0	0.0	0.0	0.0	0.0	0.0	Graines et fruits oléagineux (sauf olives)	05.1
0.0	0.0	0.0	0.0	0.0	0.0	Plantes textiles	05.2
0.0	0.0	0.0	0.0	0.0	0.0	Tabac	05.3
0.0	0.0	0.0	0.0	0.0	0.0	Houblon	05.4
4.4	1.6	4.7	3.6	3.1	5.4	Autres	05.5
59.2	59.2	63.3	65.3	72.0	79.6	Légumes frais	06
7.1	6.2	8.3	8.6	10.0	10.2	Fruits frais	07
0.0	0.0	0.0	0.0	0.0	0.0	Agrumes	08
0.0	0.0	0.0	0.0	0.0	0.0	Fruits tropicaux (sans les fruits à coque)	09
0.0	0.0	0.0	0.0	0.0	0.0	Raisins	10
0.0	0.0	0.0	0.0	0.0	0.0	Moût de raisins et vin	11
0.0	0.0	0.0	0.0	0.0	0.0	Olives	12
0.0	0.0	0.0	0.0	0.0	0.0	Huile d'olive	13
38.7	42.3	44.9	43.2	46.2	46.8	Autres produits végétaux	14
0.0	0.0	0.0	0.0	0.0	0.0	Plantes fourragères	14.1
0.0	0.0	0.0	0.0	0.0	0.0	Plants de pépinières	14.2
0.0	0.0	0.0	0.0	0.0	0.0	Matières à tresser	14.3
0.0	0.0	0.0	0.0	0.0	0.0	Fleurs et plantes ornementales	14.4
0.0	0.0	0.0	0.0	0.0	0.0	Semences	14.5
38.7	42.3	44.9	43.2	46.2	46.8	Autres	14.6
322.6	298.3	341.2	343.2	359.1	379.0	PRODUCTION VEGETALE FINALE	15
						(1à14)	
1,414.3	1,442.2	1,444.8	1,519.2	1,551.4	1,740.7	Animaux	16
1,033.9	1,045.7	1,022.4	1,080.8	1,068.4	1,196.3	Bovins (y compris veaux)	16.1
151.3	159.4	161.0	162.4	170.4	185.7	Porcs	16.2
53.6	54.5	56.8	60.5	65.9	74.2	Equidés	16.3
104.1	102.2	119.5	123.4	158.2	183.5	Ovins et caprins	16.4
71.3	80.4	85.1	92.1	88.5	100.9	Volailles	16.5
0.0	0.0	0.0	0.0	0.0	0.0	Autres	16.6
1,001.8	966.4	951.4	919.9	928.8	932.8	Produits animaux	17
965.4	928.7	911.7	879.4	889.1	892.8	Lait	17.1
28.2	28.6	29.7	28.7	26.1	24.1	Oeufs	17.2
8.0	8.9	9.9	11.6	13.3	15.5	Laine	17.3
0.3	0.1	0.2	0.2	0.2	0.3	Autres	17.4
2,416.1	2,408.6	2,396.2	2,439.0	2,480.2	2,673.5	PRODUCTION ANIMALE FINALE	18
						(16+17)	
0.0	0.0	0.0	0.0	0.0	0.0	Travaux agricoles à façon	19
0.0	0.0	0.0	0.0	0.0	0.0	Ajustement	20
2,738.7	2,706.9	2,737.4	2,782.2	2,839.3	3,052.5	PRODUCTION FINALE DE L'AGRICULTURE	21
						(15+18+19+20)	

A.2 PRODUCTION, ORIGIN OF INCOME AND FIXED CAPITAL FORMATION

A.2.7 IRELAND

CONTINUED/SUITE

		1985	1986	1987	1988	1989	1990
		AT CURRENT PRICES			AUX PRIX COURANTS		
		MIO IRL					
21	FINAL AGRICULTURAL OUTPUT (15+18+19+20)	2,738.7	2,720.5	2,871.6	3,157.1	3,365.2	3,215.9
22.1	Seeds and plants	40.6	38.3	40.4	38.1	37.8	41.6
22.2	Livestock and animal products	5.2	3.9	4.9	8.0	7.5	4.3
22.3	Energy ; lubricants	155.9	137.9	132.9	130.4	143.2	155.9
22.4	Fertilizers and soil improvers	289.5	258.8	223.3	221.4	249.1	261.8
22.5	Plant protection products	28.5	26.2	26.7	30.9	33.7	34.3
22.6	Pharmaceutical products	40.3	43.2	40.1	47.1	54.4	56.0
22.7	Feedingstuffs	479.3	556.5	474.6	489.0	541.1	524.1
22.8	Material ; small tools ; maintenance and repair	87.4	88.9	90.8	93.3	97.6	105.6
22.9	Services	65.2	69.0	70.6	76.5	83.0	88.9
22.10	Other	70.3	66.7	75.0	94.1	99.3	92.7
22.11	VAT under-compensation	0.0	0.0	0.0	0.0	0.0	0.0
22.12	I.C. adjustment	0.0	0.0	0.0	0.0	0.0	0.0
22	TOTAL INTERMEDIATE CONSUMPTION	1,262.2	1,289.3	1,179.1	1,228.7	1,346.8	1,365.3
23	GROSS VALUE ADDED AT MARKET PRICES (21-22)	1,475.5	1,431.2	1,692.5	1,928.4	2,018.4	1,850.6
24	Subsidies	181.3	165.3	174.6	217.2	215.6	379.7
25	Taxes linked to production excluding VAT	40.9	44.4	57.0	61.7	43.6	51.7
26	VAT over-compensation	0.0	0.0	0.0	0.0	0.0	0.0
27	GROSS VALUE ADDED AT FACTOR COST (23+24-25+26)	1,616.9	1,552.2	1,810.1	2,083.8	2,190.9	2,178.6
28	Depreciation	279.6	286.8	291.8	299.0	318.3	337.8
28.1	Equipment	210.8	216.6	221.0	226.1	240.0	254.6
28.2	Construction	68.8	70.2	70.8	72.9	78.3	83.2
29	NET VALUE ADDED AT FACTOR COST (27-28)	1,337.3	1,265.3	1,518.4	1,784.8	1,872.6	1,840.8
30	Compensation of employees	112.4	118.2	124.1	136.4	139.7	145.9
31	NET OPERATING SURPLUS (29-30)	1,225.0	1,147.2	1,394.2	1,648.4	1,732.9	1,694.9
32	Rent and other payments in cash or in kind	6.2	6.1	5.9	6.0	5.6	5.8
33	Interest	208.0	199.0	179.0	160.0	203.0	246.0
34	NET INCOME FROM AGR. ACTIVITY OF TOTAL LABOUR (29-32-33)	1,123.1	1,060.2	1,333.5	1,618.8	1,664.0	1,589.0
35	NET INCOME FROM AGR. ACTIVITY OF FAMILY LABOUR (29-30-32-33)	1,010.8	942.1	1,209.3	1,482.4	1,524.2	1,443.1
36.1	New plantations	0.0	0.0	0.0	0.0	0.0	0.0
36.2	Livestock capital	9.5	-24.1	16.4	102.1	85.1	58.6
36.3	Machinery and other equipment	98.8	86.5	77.1	97.3	129.2	117.3
36.4	Transport equipment	49.6	61.8	57.5	69.9	98.3	105.0
36.5	Farm buildings	35.0	24.6	35.2	65.6	131.9	153.4
36.6	Other constructions with the exception of soil improvements	0.0	0.0	0.0	0.0	0.0	0.0
36.7	Soil improvements	34.2	30.9	22.6	28.5	17.1	19.2
36.8	Net purchases of existing reproducible fixed capital goods	0.0	0.0	0.0	0.0	0.0	0.0
36.9	Other goods of gross fixed capital formation	47.0	42.1	39.8	38.6	53.9	50.1
36.10	VAT under-compensation	0.0	0.0	0.0	0.0	0.0	0.0
36.11	G.F.C.F. adjustment	0.0	0.0	0.0	0.0	0.0	0.0
36	GROSS FIXED CAPITAL FORMATION (excluding deductible VAT)	274.1	221.8	248.6	402.0	515.4	503.7
28	Depreciation	279.6	286.8	291.8	299.0	318.3	337.8
37	NET FIXED CAPITAL FORMATION (excluding deductible VAT) (36-28)	-5.5	-65.0	-43.2	103.0	197.1	165.9

A.2 PRODUCTION, FORMATION DE REVENU ET FORMATION DE CAPITAL FIXE

A.2.7 IRELAND

CONTINUED/SUITE

1985	1986	1987	1988	1989	1990		
AT 1985 PRICES						AUX PRIX DE 1985	
MIO IRL							
2,738.7	2,706.9	2,737.4	2,782.2	2,839.3	3,052.5	PRODUCTION FINALE DE L'AGRICULTURE (15+18+19+20)	21
40.6	37.0	37.4	41.3	45.2	49.0	Semences et plants	22.1
5.2	3.9	4.8	7.5	6.9	4.8	Bétail et produits animaux	22.2
155.9	168.0	162.1	163.4	168.5	177.6	Energie ; lubrifiants	22.3
289.5	273.5	309.1	287.3	299.2	312.7	Engrais et amendements	22.4
28.5	26.2	26.9	30.4	32.3	31.9	Produits de protection de culture	22.5
40.3	42.3	40.4	47.0	52.9	53.4	Produits pharmaceutiques	22.6
479.3	573.3	500.2	508.6	535.7	534.5	Aliments pour animaux	22.7
87.4	86.3	85.6	85.3	86.6	90.9	Matériel ; petit outillage ; entretien et réparation	22.8
65.2	65.4	66.0	68.2	70.4	72.8	Services	22.9
70.3	67.6	63.8	69.0	85.4	80.8	Autres	22.10
0.0	0.0	0.0	0.0	0.0	0.0	Sous-compensation TVA	22.11
0.0	0.0	0.0	0.0	0.0	0.0	Ajustement C.I.	22.12
1,262.2	1,343.5	1,296.3	1,307.9	1,383.1	1,408.5	CONSOMMATION INTERMEDIAIRE TOTALE	22
1,476.5	1,363.4	1,441.1	1,474.3	1,456.1	1,644.0	VALEUR AJOUTEE BRUTE AUX PRIX DU MARCHÉ (21-22)	23
						Subventions	24
						Impôts liés à la production à l'exclusion de la TVA	25
						Surcompensation TVA	26
						VALEUR AJOUTEE BRUTE AU COUT DES FACTEURS (23+24-25+26)	27
						Amortissements	28
						Équipement	28.1
						Constructions	28.2
						VALEUR AJOUTEE NETTE AU COUT DES FACTEURS (27-28)	29
						Remunérations des salariés	30
						EXCEDENT NET D'EXPLOITATION (29-30)	31
						Fermages et autres prestations en espèces et en nature	32
						Intérêts	33
						REVENU NET DE L'ACTIVITE AGRICOLE TOTALE (29-32-33)	34
						REVENU NET DE L'ACTIVITE AGRICOLE FAMILIALE (29-30-32-33)	35
0.0	0.0	0.0	0.0	0.0	0.0	Plantations nouvelles	36.1
9.5	-24.7	15.5	81.5	68.2	53.2	Capital bétail	36.2
98.8	89.3	87.1	93.5	114.3	114.0	Machines et autres biens d'équipement	36.3
49.6	59.2	51.8	60.4	82.6	85.1	Matériel de transport	36.4
35.0	23.7	32.7	58.6	112.7	125.7	Bâtiments d'exploitation	36.5
0.0	0.0	0.0	0.0	0.0	0.0	Autres ouvrages à l'exception de l'amélioration des terres	36.6
34.2	29.6	24.8	25.5	14.6	15.7	Amélioration des terres	36.7
0.0	0.0	0.0	0.0	0.0	0.0	Acquisitions nettes de biens existants reproductibles de c.f.	36.8
47.0	42.9	40.6	36.6	47.3	46.5	Autres biens de formation brute de capital fixe	36.9
0.0	0.0	0.0	0.0	0.0	0.0	Sous-compensation TVA	36.10
0.0	0.0	0.0	0.0	0.0	0.0	Ajustement FBCF	36.11
274.1	220.0	246.5	356.0	439.6	440.1	FORMATION BRUTE DE CAPITAL FIXE (hors TVA déductible)	36
						Amortissements	28
						FORMATION NETTE DE CAPITAL FIXE (hors TVA déductible) (36-28)	37

A.2 PRODUCTION, ORIGIN OF INCOME AND FIXED CAPITAL FORMATION
A.2.8 ITALIA

		1985	1986	1987	1988	1989	1990
		AT CURRENT PRICES			AUX PRIX COURANTS		
		MRD LIT					
01	Cereals excluding rice	4,684	5,366	5,172	4,677	4,410	4,547
01.1	Wheat and spelt	2,849	3,416	3,251	2,682	2,609	2,752
01.2	Rye and maslin	4	4	4	3	3	3
01.3	Barley	210	223	241	242	212	242
01.4	Oats and summer cereal mixtures	39	47	43	85	48	52
01.5	Maize (grain)	1,559	1,647	1,601	1,626	1,477	1,452
01.6	Other	24	30	32	38	60	46
02	Rice	683	597	624	657	726	677
03	Pulses	156	150	144	134	126	116
04	Root crops	1,514	1,754	1,850	1,646	1,906	1,776
04.1	Potatoes	742	661	724	665	846	887
04.2	Sugarbeets	766	1,086	1,120	976	1,054	882
04.3	Other	7	6	6	5	6	7
05	Industrial crops	914	1,424	1,839	1,954	2,062	2,031
05.1	Oil seeds and oleaginous fruit (except olives)	414	952	1,305	1,192	1,277	1,256
05.2	Fibre plants	0	1	0	0	1	1
05.3	Tobacco	489	460	521	750	773	762
05.4	Hops	0	0	0	0	0	0
05.5	Other	11	11	12	12	12	13
06	Fresh vegetables	6,891	7,112	7,400	7,593	7,754	8,252
07	Fresh fruit	3,471	3,774	4,084	4,173	4,248	4,839
08	Citrus fruit	1,951	1,840	1,222	1,890	1,706	1,812
09	Tropical fruit (excluding nuts)	57	185	284	424	534	658
10	Grapes	511	712	781	811	593	564
11	Grape must and wine	3,195	4,200	4,196	3,650	4,224	4,632
12	Olives	115	86	139	121	177	155
13	Olive oil	2,478	1,372	2,593	1,710	2,393	793
14	Other crops and crop products	2,534	2,444	2,849	3,042	3,180	3,037
14.1	Fodder plants	149	157	146	141	147	143
14.2	Nursery plants	256	406	427	467	530	535
14.3	Vegetable materials used primarily for plaiting	1	1	1	1	1	1
14.4	Flowers and ornamental plants	1,993	1,757	2,128	2,317	2,374	2,254
14.5	Seeds	0	0	0	0	0	0
14.6	Other	136	123	147	117	129	105
15	FINAL CROP OUTPUT (1to14)	29,097	30,833	32,892	32,059	33,503	33,229
16	Animals	12,890	12,789	12,123	12,374	13,347	13,587
16.1	Cattle (including calves)	5,152	5,110	5,032	4,962	5,453	5,302
16.2	Pigs	3,193	3,197	2,794	2,927	3,249	3,543
16.3	Equines	75	91	80	75	82	84
16.4	Sheeps and goats	381	393	379	364	393	414
16.5	Poultry	3,000	2,855	2,707	2,882	2,990	3,112
16.6	Other	1,089	1,142	1,131	1,164	1,181	1,133
17	Animal products	6,875	7,127	7,407	7,453	7,846	7,897
17.1	Milk	5,628	5,914	6,024	6,071	6,387	6,532
17.2	Eggs	1,200	1,161	1,332	1,333	1,410	1,313
17.3	Wool	25	25	23	22	22	22
17.4	Other	22	27	28	27	27	30
18	FINAL ANIMAL OUTPUT (16+17)	19,765	19,915	19,530	19,827	21,192	21,484
19	Contract work	0	0	0	0	0	0
20	Adjustment	320	346	405	465	538	544
21	FINAL AGRICULTURAL OUTPUT (15+18+19+20)	49,182	51,094	52,827	52,350	55,234	55,257

A.2 PRODUCTION, FORMATION DE REVENU ET FORMATION DE CAPITAL FIXE

A.2.8 ITALIA

1985	1986	1987	1988	1989	1990		
AT 1985 PRICES						AUX PRIX DE 1985	
MRD LIT							
4,684	5,110	5,097	4,811	4,419	4,590	Céréales sans riz	01
2,849	3,185	3,234	2,726	2,478	2,769	Blé et épeautre	01.1
4	4	4	3	3	3	Seigle et méteil	01.2
210	215	237	242	210	243	Orge	01.3
39	48	44	80	42	50	Avoine et céréales d'été	01.4
1,559	1,630	1,548	1,722	1,627	1,478	Maïs (grain)	01.5
24	29	30	38	59	47	Autres	01.6
683	683	633	656	749	770	Riz	02
156	145	148	137	123	117	Légumes secs	03
1,514	1,877	1,883	1,710	1,844	1,635	Plantes sarclées	04
742	801	769	714	785	759	Pommes de terre	04.1
766	1,069	1,108	990	1,054	870	Betteraves sucrières	04.2
7	7	6	6	6	6	Autres	04.3
914	1,410	2,139	2,218	2,423	2,531	Plantes industrielles	05
414	981	1,667	1,606	1,776	1,895	Graines et fruits oléagineux (sauf olives)	05.1
0	0	0	0	0	0	Plantes textiles	05.2
489	418	461	600	635	624	Tabac	05.3
0	0	0	0	0	0	Houblon	05.4
11	11	11	12	12	12	Autres	05.5
6,891	7,085	6,994	6,896	7,048	6,978	Légumes frais	06
3,471	3,592	3,964	4,165	4,014	4,362	Fruits frais	07
1,951	2,039	1,321	1,848	1,823	1,714	Agrumes	08
57	123	288	460	602	765	Fruits tropicaux (sans les fruits à coque)	09
511	643	624	563	562	446	Raisins	10
3,195	3,922	3,879	3,149	3,107	2,888	Moût de raisins et vin	11
115	83	133	112	157	129	Olives	12
2,478	1,370	2,548	1,663	2,185	676	Huile d'olive	13
2,534	2,526	2,962	3,131	3,220	3,106	Autres produits végétaux	14
149	152	139	134	134	134	Plantes fourragères	14.1
256	397	401	401	413	405	Plants de pépinières	14.2
1	1	1	1	1	1	Matières à tresser	14.3
1,993	1,857	2,280	2,483	2,552	2,470	Fleurs et plantes ornementales	14.4
0	0	0	0	0	0	Semences	14.5
136	119	141	112	120	96	Autres	14.6
29,097	30,484	32,325	31,056	31,674	29,943	PRODUCTION VEGETALE FINALE	15
(1à14)							
12,890	12,698	12,894	12,978	12,913	13,098	Animaux	16
5,152	5,019	5,006	4,911	4,788	4,816	Bovins (y compris veaux)	16.1
3,193	3,080	3,154	3,267	3,293	3,360	Porcs	16.2
75	82	80	79	78	79	Equidés	16.3
381	378	365	354	369	391	Ovins et caprins	16.4
3,000	3,038	3,170	3,228	3,291	3,377	Volailles	16.5
1,089	1,102	1,118	1,139	1,094	1,076	Autres	16.6
6,875	6,790	6,855	6,869	6,809	6,666	Produits animaux	17
5,628	5,591	5,606	5,532	5,471	5,396	Lait	17.1
1,200	1,145	1,189	1,278	1,278	1,207	Oeufs	17.2
25	27	26	27	27	28	Laine	17.3
22	27	34	32	33	35	Autres	17.4
19,765	19,488	19,749	19,847	19,722	19,764	PRODUCTION ANIMALE FINALE	18
(16+17)							
0	0	0	0	0	0	Travaux agricoles à façon	19
320	328	340	333	337	325	Ajustement	20
49,182	50,300	52,414	51,236	51,732	50,032	PRODUCTION FINALE DE L'AGRICULTURE	21
(15+18+19+20)							

A.2 PRODUCTION, ORIGIN OF INCOME AND FIXED CAPITAL FORMATION

A.2.8 ITALIA

CONTINUED/SUITE

	1985	1986	1987	1988	1989	1990
	AT CURRENT PRICES			AUX PRIX COURANTS		
	MRD LIT					
21 FINAL AGRICULTURAL OUTPUT (15+18+19+20)	49,182	51,094	52,827	52,350	55,234	55,257
22.1 Seeds and plants	713	738	772	745	802	820
22.2 Livestock and animal products	0	0	0	0	0	0
22.3 Energy ; lubricants	1,829	1,462	1,443	1,507	1,720	2,224
22.4 Fertilizers and soil improvers	1,806	1,693	1,804	1,793	1,738	1,642
22.5 Plant protection products	735	821	915	971	1,045	1,015
22.6 Pharmaceutical products	28	30	32	34	36	38
22.7 Feedingstuffs	8,051	8,165	8,273	8,367	8,574	8,423
22.8 Material ; small tools ; maintenance and repair	0	0	0	0	0	0
22.9 Services	973	1,029	1,098	1,148	1,257	1,351
22.10 Other	642	628	685	728	756	776
22.11 VAT under-compensation	0	0	0	0	0	0
22.12 I.C. adjustment	0	0	0	0	0	0
22 TOTAL INTERMEDIATE CONSUMPTION	14,778	14,565	15,022	15,293	15,927	16,290
23 GROSS VALUE ADDED AT MARKET PRICES (21-22)	34,404	36,529	37,805	37,057	39,306	38,967
24 Subsidies	3,178	2,674	3,790	4,194	5,217	4,952
25 Taxes linked to production excluding VAT	320	346	405	465	538	544
26 VAT over-compensation	0	0	0	0	0	0
27 GROSS VALUE ADDED AT FACTOR COST (23+24-25+26)	37,262	38,857	41,190	40,786	43,985	43,375
28 Depreciation	8,111	8,870	9,643	10,448	11,575	12,200
28.1 Equipment	:	:	:	:	:	:
28.2 Construction	:	:	:	:	:	:
29 NET VALUE ADDED AT FACTOR COST (27-28)	29,151	29,987	31,547	30,338	32,410	31,175
30 Compensation of employees	10,122	10,350	10,811	11,475	12,321	12,925
31 NET OPERATING SURPLUS (29-30)	19,029	19,637	20,737	18,863	20,090	18,249
32 Rent and other payments in cash or in kind	378	389	387	394	409	428
33 Interest	3,346	3,580	3,647	3,910	4,035	3,970
34 NET INCOME FROM AGR. ACTIVITY OF TOTAL LABOUR (29-32-33)	25,427	26,018	27,513	26,034	27,966	26,777
35 NET INCOME FROM AGR. ACTIVITY OF FAMILY LABOUR (29-30-32-33)	15,305	15,668	16,703	14,559	15,646	13,851
36.1 New plantations	:	:	:	:	:	:
36.2 Livestock capital	:	:	:	:	:	:
36.3 Machinery and other equipment	:	:	:	:	:	:
36.4 Transport equipment	:	:	:	:	:	:
36.5 Farm buildings	:	:	:	:	:	:
36.6 Other constructions with the exception of soil improvements	:	:	:	:	:	:
36.7 Soil improvements	:	:	:	:	:	:
36.8 Net purchases of existing reproducible fixed capital goods	:	:	:	:	:	:
36.9 Other goods of gross fixed capital formation	:	:	:	:	:	:
36.10 VAT under-compensation	:	:	:	:	:	:
36.11 G.F.C.F. adjustment	:	:	:	:	:	:
36 GROSS FIXED CAPITAL FORMATION (excluding deductible VAT)	11,733	12,406	12,945	15,388	15,160	:
28 Depreciation	8,111	8,870	9,643	10,448	11,575	12,200
37 NET FIXED CAPITAL FORMATION (excluding deductible VAT) (36-28)	3,622	3,536	3,302	4,940	3,585	:

A.2 PRODUCTION, FORMATION DE REVENU ET FORMATION DE CAPITAL FIXE

A.2.8 ITALIA

CONTINUED/SUITE

1985	1986	1987	1988	1989	1990		
AT 1985 PRICES						AUX PRIX DE 1985	
MRD LIT							
49,182	50,300	52,414	51,236	51,732	50,032	PRODUCTION FINALE DE L'AGRICULTURE (15+18+19+20)	21
713	728	769	749	773	744	Semences et plants	22.1
0	0	0	0	0	0	Bétail et produits animaux	22.2
1,829	2,009	2,139	2,268	2,383	2,398	Energie ; lubrifiants	22.3
1,806	1,794	1,990	1,979	1,821	1,699	Engrais et amendements	22.4
735	798	866	893	859	809	Produits de protection de culture	22.5
28	28	28	29	29	29	Produits pharmaceutiques	22.6
8,051	8,231	8,386	8,395	8,415	8,464	Aliments pour animaux	22.7
0	0	0	0	0	0	Matériel ; petit outillage ; entretien et réparation	22.8
973	990	1,009	984	1,014	992	Services	22.9
642	573	603	561	632	623	Autres	22.10
0	0	0	0	0	0	Sous-compensation TVA	22.11
0	0	0	0	0	0	Ajustement C.I.	22.12
14,778	15,150	15,790	15,857	15,924	15,758	CONSOMMATION INTERMEDIAIRE TOTALE	22
34,404	35,150	36,624	35,379	35,808	34,274	VALEUR AJOUTEE BRUTE AUX PRIX DU MARCHE (21-22)	23
						Subventions	24
						Impôts liés à la production à l'exclusion de la TVA	25
						Surcompensation TVA	26
						VALEUR AJOUTEE BRUTE AU COUT DES FACTEURS (23+24-25+26)	27
						Amortissements	28
						Equipement	28.1
						Constructions	28.2
						VALEUR AJOUTEE NETTE AU COUT DES FACTEURS (27-28)	29
						Remunérations des salariés	30
						EXCEDENT NET D'EXPLOITATION (29-30)	31
						Fermages et autres prestations en espèces et en nature	32
						Intérêts	33
						REVENU NET DE L'ACTIVITE AGRICOLE TOTALE (29-32-33)	34
						REVENU NET DE L'ACTIVITE AGRICOLE FAMILIALE (29-30-32-33)	35
:	:	:	:	:	:	Plantations nouvelles	36.1
:	:	:	:	:	:	Capital bétail	36.2
:	:	:	:	:	:	Machines et autres biens d'équipement	36.3
:	:	:	:	:	:	Matériel de transport	36.4
:	:	:	:	:	:	Bâtiments d'exploitation	36.5
:	:	:	:	:	:	Autres ouvrages à l'exception de l'amélioration des terres	36.6
:	:	:	:	:	:	Amélioration des terres	36.7
:	:	:	:	:	:	Acquisitions nettes de biens existants reproductibles de c.f.	36.8
:	:	:	:	:	:	Autres biens de formation brute de capital fixe	36.9
:	:	:	:	:	:	Sous-compensation TVA	36.10
:	:	:	:	:	:	Ajustement FBCF	36.11
11,733	12,155	12,007	13,497	12,484		FORMATION BRUTE DE CAPITAL FIXE (hors TVA déductible)	36
						Amortissements	28
						FORMATION NETTE DE CAPITAL FIXE (hors TVA déductible) (36-28)	37

A.2 PRODUCTION, ORIGIN OF INCOME AND FIXED CAPITAL FORMATION

A.2.9 LUXEMBOURG

		1985	1986	1987	1988	1989	1990
		AT CURRENT PRICES			AUX PRIX COURANTS		
		MIO LFR					
01	Cereals excluding rice	437	388	438	457	424	413
01.1	Wheat and spelt	146	150	163	168	182	193
01.2	Rye and maslin	15	10	13	9	11	9
01.3	Barley	204	194	193	213	188	169
01.4	Oats and summer cereal mixtures	61	24	55	56	29	18
01.5	Maize (grain)	0	0	0	0	0	0
01.6	Other	11	10	14	11	15	24
02	Rice	0	0	0	0	0	0
03	Pulses	0	0	0	0	0	0
04	Root crops	90	87	81	90	93	105
04.1	Potatoes	90	87	81	90	93	105
04.2	Sugarbeets	0	0	0	0	0	0
04.3	Other	0	0	0	0	0	0
05	Industrial crops	18	30	38	40	65	79
05.1	Oil seeds and oleaginous fruit (except olives)	18	30	38	40	65	79
05.2	Fibre plants	0	0	0	0	0	0
05.3	Tobacco	0	0	0	0	0	0
05.4	Hops	0	0	0	0	0	0
05.5	Other	0	0	0	0	0	0
06	Fresh vegetables	91	86	89	77	71	96
07	Fresh fruit	104	140	83	84	56	57
08	Citrus fruit	0	0	0	0	0	0
09	Tropical fruit (excluding nuts)	0	0	0	0	0	0
10	Grapes	0	0	0	0	0	0
11	Grape must and wine	451	640	577	620	919	691
12	Olives	0	0	0	0	0	0
13	Olive oil	0	0	0	0	0	0
14	Other crops and crop products	21	22	25	28	29	28
14.1	Fodder plants	0	0	0	0	0	0
14.2	Nursery plants	0	0	0	0	0	0
14.3	Vegetable materials used primarily for plaiting	0	0	0	0	0	0
14.4	Flowers and ornamental plants	0	0	0	0	0	0
14.5	Seeds	0	0	0	0	0	0
14.6	Other	21	22	25	28	29	28
15	FINAL CROP OUTPUT (1to14)	1,212	1,392	1,331	1,395	1,657	1,467
16	Animals	2,705	2,512	2,324	2,439	2,699	2,715
16.1	Cattle (including calves)	2,025	1,860	1,740	1,881	2,032	2,003
16.2	Pigs	657	627	560	534	643	687
16.3	Equines	0	0	0	0	0	0
16.4	Sheeps and goats	0	0	0	0	0	0
16.5	Poultry	4	4	4	3	3	3
16.6	Other	19	21	21	21	21	22
17	Animal products	3,459	3,584	3,601	3,586	3,922	4,020
17.1	Milk	3,388	3,515	3,532	3,518	3,854	3,951
17.2	Eggs	71	69	69	68	68	69
17.3	Wool	0	0	0	0	0	0
17.4	Other	0	0	0	0	0	0
18	FINAL ANIMAL OUTPUT (16+17)	6,164	6,095	5,925	6,024	6,621	6,735
19	Contract work	35	64	44	47	31	30
20	Adjustment	0	0	0	0	0	0
21	FINAL AGRICULTURAL OUTPUT (15+18+19+20)	7,411	7,552	7,300	7,466	8,309	8,232

A.2 PRODUCTION, FORMATION DE REVENU ET FORMATION DE CAPITAL FIXE

A.2.9 LUXEMBOURG

1985	1986	1987	1988	1989	1990		
AT 1985 PRICES						AUX PRIX DE 1985	
MIO LFR							
437	378	448	486	463	497	Céréales sans riz	01
146	146	163	176	196	220	Blé et épeautre	01.1
15	9	14	10	12	11	Seigle et méteil	01.2
204	189	203	230	207	214	Orge	01.3
61	23	53	59	31	22	Avoine et céréales d'été	01.4
0	0	0	0	0	0	Maïs (grain)	01.5
12	10	15	12	17	30	Autres	01.6
0	0	0	0	0	0	Riz	02
0	0	0	0	0	0	Légumes secs	03
90	87	84	83	81	94	Plantes sarclées	04
90	87	84	83	81	94	Pommes de terre	04.1
0	0	0	0	0	0	Betteraves sucrières	04.2
0	0	0	0	0	0	Autres	04.3
18	30	47	45	70	98	Plantes industrielles	05
18	30	47	45	70	98	Graines et fruits oléagineux (sauf olives)	05.1
0	0	0	0	0	0	Plantes textiles	05.2
0	0	0	0	0	0	Tabac	05.3
0	0	0	0	0	0	Houblon	05.4
0	0	0	0	0	0	Autres	05.5
91	74	68	60	43	40	Légumes frais	06
104	170	90	123	106	131	Fruits frais	07
0	0	0	0	0	0	Agrumes	08
0	0	0	0	0	0	Fruits tropicaux (sans les fruits à coque)	09
0	0	0	0	0	0	Raisins	10
451	674	601	602	978	637	Moût de raisins et vin	11
0	0	0	0	0	0	Olives	12
0	0	0	0	0	0	Huile d'olive	13
21	21	24	24	24	23	Autres produits végétaux	14
0	0	0	0	0	0	Plantes fourragères	14.1
0	0	0	0	0	0	Plants de pépinières	14.2
0	0	0	0	0	0	Matières à tresser	14.3
0	0	0	0	0	0	Fleurs et plantes ornementales	14.4
0	0	0	0	0	0	Semences	14.5
21	21	24	24	24	23	Autres	14.6
1,212	1,433	1,361	1,422	1,764	1,519	PRODUCTION VEGETALE FINALE	15
						(1 à 14)	
2,705	2,693	2,667	2,696	2,686	2,813	Animaux	16
2,025	1,981	1,916	1,950	1,961	2,031	Bovins (y compris veaux)	16.1
657	686	725	721	700	756	Porcs	16.2
0	0	0	0	0	0	Equidés	16.3
0	0	0	0	0	0	Ovins et caprins	16.4
4	4	4	3	3	3	Volailles	16.5
19	22	23	22	22	23	Autres	16.6
3,459	3,428	3,300	3,169	3,141	3,191	Produits animaux	17
3,388	3,359	3,231	3,101	3,074	3,123	Lait	17.1
71	69	69	67	67	68	Oeufs	17.2
0	0	0	0	0	0	Laine	17.3
0	0	0	0	0	0	Autres	17.4
6,164	6,121	5,967	5,865	5,827	6,004	PRODUCTION ANIMALE FINALE	18
						(16+17)	
35	63	42	45	28	26	Travaux agricoles à façon	19
0	0	0	0	0	0	Ajustement	20
7,411	7,617	7,370	7,332	7,619	7,549	PRODUCTION FINALE DE L'AGRICULTURE	21
						(15+18+19+20)	

A.2 PRODUCTION, ORIGIN OF INCOME AND FIXED CAPITAL FORMATION
A.2.9 LUXEMBOURG

CONTINUED/SUITE

	1985	1986	1987	1988	1989	1990
	AT CURRENT PRICES			AUX PRIX COURANTS		
	MIO LFR					
21 FINAL AGRICULTURAL OUTPUT (15+18+19+20)	7,411	7,552	7,300	7,466	8,309	8,232
22.1 Seeds and plants	75	79	83	86	97	106
22.2 Livestock and animal products	28	25	44	79	120	151
22.3 Energy ; lubricants	374	324	299	293	313	354
22.4 Fertilizers and soil improvers	551	601	535	536	545	578
22.5 Plant protection products	53	59	66	68	85	100
22.6 Pharmaceutical products	27	29	33	34	43	50
22.7 Feedingstuffs	1,137	1,023	971	969	949	921
22.8 Material ; small tools ; maintenance and repair	250	263	268	295	326	331
22.9 Services	0	0	0	0	0	0
22.10 Other	491	527	559	584	640	695
22.11 VAT under-compensation	0	0	0	0	0	0
22.12 I.C. adjustment	0	0	0	0	0	0
22 TOTAL INTERMEDIATE CONSUMPTION	2,986	2,928	2,856	2,943	3,120	3,285
23 GROSS VALUE ADDED AT MARKET PRICES (21-22)	4,425	4,624	4,444	4,523	5,189	4,947
24 Subsidies	375	408	419	570	685	656
25 Taxes linked to production excluding VAT	106	141	109	216	138	124
26 VAT over-compensation	0	0	0	0	0	0
27 GROSS VALUE ADDED AT FACTOR COST (23+24-25+26)	4,694	4,890	4,754	4,876	5,736	5,479
28 Depreciation	865	914	940	1,028	1,108	1,200
28.1 Equipment	519	614	574	628	633	720
28.2 Construction	346	300	366	400	475	480
29 NET VALUE ADDED AT FACTOR COST (27-28)	3,829	3,976	3,814	3,848	4,628	4,279
30 Compensation of employees	127	135	151	156	165	169
31 NET OPERATING SURPLUS (29-30)	3,702	3,841	3,663	3,692	4,463	4,110
32 Rent and other payments in cash or in kind	309	324	329	335	343	353
33 Interest	266	284	270	286	337	417
34 NET INCOME FROM AGR. ACTIVITY OF TOTAL LABOUR (29-32-33)	3,255	3,368	3,215	3,227	3,948	3,509
35 NET INCOME FROM AGR. ACTIVITY OF FAMILY LABOUR (29-30-32-33)	3,128	3,233	3,064	3,071	3,783	3,340
36.1 New plantations	35	64	44	47	31	30
36.2 Livestock capital	-34	-128	-16	-13	23	25
36.3 Machinery and other equipment	680	654	786	853	927	850
36.4 Transport equipment	65	65	64	69	80	50
36.5 Farm buildings	416	236	358	493	675	700
36.6 Other constructions with the exception of soil improvements	6	6	5	7	4	5
36.7 Soil improvements	145	164	134	129	81	75
36.8 Net purchases of existing reproducible fixed capital goods	0	0	0	0	0	0
36.9 Other goods of gross fixed capital formation	0	0	0	0	0	0
36.10 VAT under-compensation	0	0	0	0	0	0
36.11 G.F.C.F. adjustment	0	0	0	0	0	0
36 GROSS FIXED CAPITAL FORMATION (excluding deductible VAT)	1,313	1,061	1,375	1,585	1,821	1,735
28 Depreciation	865	914	940	1,028	1,108	1,200
37 NET FIXED CAPITAL FORMATION (excluding deductible VAT) (36-28)	448	147	435	557	713	535

A.2 PRODUCTION, FORMATION DE REVENU ET FORMATION DE CAPITAL FIXE

A.2.9 LUXEMBOURG

CONTINUED/SUITE

1985	1986	1987	1988	1989	1990		
AT 1985 PRICES						AUX PRIX DE 1985	
MIO LFR							
7,411	7,617	7,370	7,332	7,619	7,549	PRODUCTION FINALE DE L'AGRICULTURE	21
						(15+18+19+20)	
75	77	79	84	76	84	Semences et plants	22.1
28	29	59	104	115	146	Bétail et produits animaux	22.2
374	392	388	386	388	369	Energie ; lubrifiants	22.3
551	589	599	596	615	639	Engrais et amendements	22.4
53	57	62	62	74	85	Produits de protection de culture	22.5
27	28	31	31	37	43	Produits pharmaceutiques	22.6
1,137	1,067	1,081	983	1,051	1,060	Aliments pour animaux	22.7
250	253	254	268	284	284	Matériel ; petit outillage ; entretien et réparation	22.8
0	0	0	0	0	0	Services	22.9
476	511	526	531	554	594	Autres	22.10
0	0	0	0	0	0	Sous-compensation TVA	22.11
0	0	0	0	0	0	Ajustement C.I.	22.12
2,970	3,003	3,078	3,046	3,195	3,305	CONSOMMATION INTERMEDIAIRE TOTALE	22
4,441	4,614	4,292	4,286	4,424	4,244	VALEUR AJOUTEE BRUTE AUX PRIX DU MARCHÉ	23
						(21-22)	
						Subventions	24
						Impôts liés à la production à l'exclusion de la TVA	25
						Surcompensation TVA	26
						VALEUR AJOUTEE BRUTE AU COUT DES FACTEURS	27
						(23+24-25+26)	
						Amortissements	28
						Equipement	28.1
						Constructions	28.2
						VALEUR AJOUTEE NETTE AU COUT DES FACTEURS	29
						(27-28)	
						Remunérations des salariés	30
						EXCEDENT NET D'EXPLOITATION	31
						(29-30)	
						Fermages et autres prestations en espèces et en nature	32
						Intérêts	33
						REVENU NET DE L'ACTIVITE AGRICOLE TOTALE	34
						(29-32-33)	
						REVENU NET DE L'ACTIVITE AGRICOLE FAMILIALE	35
						(29-30-32-33)	
35	63	42	45	28	26	Plantations nouvelles	36.1
-34	-136	-18	-14	23	25	Capital bétail	36.2
680	625	746	800	824	729	Machines et autres biens d'équipement	36.3
65	62	61	65	71	43	Matériel de transport	36.4
416	227	331	442	573	566	Bâtiments d'exploitation	36.5
6	6	5	6	3	4	Autres ouvrages à l'exception de l'amélioration des terres	36.6
145	158	123	116	69	61	Amélioration des terres	36.7
0	0	0	0	0	0	Acquisitions nettes de biens existants reproductibles de c.f.	36.8
0	0	0	0	0	0	Autres biens de formation brute de capital fixe	36.9
0	0	0	0	0	0	Sous-compensation TVA	36.10
0	0	0	0	0	0	Ajustement FBCF	36.11
1,313	1,005	1,290	1,459	1,591	1,453	FORMATION BRUTE DE CAPITAL FIXE	36
						(hors TVA déductible)	
						Amortissements	28
						FORMATION NETTE DE CAPITAL FIXE	37
						(hors TVA déductible) (36-28)	

A.2 PRODUCTION, ORIGIN OF INCOME AND FIXED CAPITAL FORMATION

A.2.10 NEDERLAND

		1985	1986	1987	1988	1989	1990
		AT CURRENT PRICES			AUX PRIX COURANTS		
		MIO HFL					
01	Cereals excluding rice	465	525	412	463	507	463
01.1	Wheat and spelt	354	389	279	315	389	374
01.2	Rye and maslin	8	7	9	9	11	10
01.3	Barley	81	114	105	116	97	73
01.4	Oats and summer cereal mixtures	22	15	19	22	10	6
01.5	Maize (grain)	0	0	0	0	0	0
01.6	Other	0	0	0	0	0	0
02	Rice	0	0	0	0	0	0
03	Pulses	91	135	119	95	79	61
04	Root crops	1,752	1,932	1,731	1,787	2,275	2,483
04.1	Potatoes	970	1,084	1,023	1,021	1,364	1,530
04.2	Sugarbeets	782	848	708	766	912	953
04.3	Other	0	0	0	0	0	0
05	Industrial crops	55	38	35	39	38	40
05.1	Oil seeds and oleaginous fruit (except olives)	48	33	26	31	30	31
05.2	Fibre plants	7	5	8	8	7	9
05.3	Tobacco	0	0	0	0	0	0
05.4	Hops	0	0	0	0	0	0
05.5	Other	0	0	0	0	0	0
06	Fresh vegetables	3,269	3,100	3,550	3,493	3,828	4,206
07	Fresh fruit	455	455	458	479	541	694
08	Citrus fruit	0	0	0	0	0	0
09	Tropical fruit (excluding nuts)	0	0	0	0	0	0
10	Grapes	4	4	4	4	3	3
11	Grape must and wine	0	0	0	0	0	0
12	Olives	0	0	0	0	0	0
13	Olive oil	0	0	0	0	0	0
14	Other crops and crop products	5,744	6,075	6,386	6,644	6,973	7,439
14.1	Fodder plants	-10	84	49	58	41	76
14.2	Nursery plants	494	591	613	630	639	666
14.3	Vegetable materials used primarily for plaiting	0	0	0	0	0	0
14.4	Flowers and ornamental plants	4,682	4,796	5,073	5,409	5,694	6,114
14.5	Seeds	525	561	622	507	559	551
14.6	Other	53	42	29	39	41	32
15	FINAL CROP OUTPUT (1to14)	11,835	12,263	12,694	13,003	14,244	15,389
16	Animals	11,942	11,160	9,889	10,156	12,124	11,476
16.1	Cattle (including calves)	3,607	3,518	3,107	3,602	4,007	3,518
16.2	Pigs	6,742	6,148	5,254	5,135	6,531	6,331
16.3	Equines	45	37	34	43	47	41
16.4	Sheeps and goats	156	143	188	169	224	225
16.5	Poultry	1,370	1,295	1,272	1,167	1,262	1,315
16.6	Other	22	19	35	40	53	46
17	Animal products	10,760	10,677	10,044	10,146	10,261	9,277
17.1	Milk	9,109	9,205	8,523	8,741	8,805	7,839
17.2	Eggs	1,422	1,222	1,270	1,120	1,185	1,152
17.3	Wool	10	7	10	10	12	9
17.4	Other	219	243	241	275	260	277
18	FINAL ANIMAL OUTPUT (16+17)	22,702	21,837	19,933	20,302	22,386	20,753
19	Contract work	0	0	0	0	0	0
20	Adjustment	0	0	0	0	0	0
21	FINAL AGRICULTURAL OUTPUT (15+18+19+20)	34,537	34,100	32,626	33,305	36,630	36,142

A.2 PRODUCTION, FORMATION DE REVENU ET FORMATION DE CAPITAL FIXE

A.2.10 NEDERLAND

1985	1986	1987	1988	1989	1990		
AT 1985 PRICES						AUX PRIX DE 1985	
MIO HFL							
465	528	455	496	500	496	Céréales sans riz	01
354	395	318	336	384	395	Blé et épeautre	01.1
8	7	9	11	11	12	Seigle et méteil	01.2
81	111	110	127	95	84	Orge	01.3
22	15	17	23	10	5	Avoine et céréales d'été	01.4
0	0	0	0	0	0	Maïs (grain)	01.5
0	0	0	0	0	0	Autres	01.6
0	0	0	0	0	0	Riz	02
91	146	142	124	112	90	Légumes secs	03
1,752	2,020	1,941	1,859	2,006	2,123	Plantes sarclées	04
970	987	1,111	1,027	1,054	1,062	Pommes de terre	04.1
782	1,034	830	832	953	1,061	Betteraves sucrières	04.2
0	0	0	0	0	0	Autres	04.3
55	43	46	46	41	45	Plantes industrielles	05
48	39	39	40	34	37	Graines et fruits oléagineux (sauf olives)	05.1
7	5	6	6	6	8	Plantes textiles	05.2
0	0	0	0	0	0	Tabac	05.3
0	0	0	0	0	0	Houblon	05.4
0	0	0	0	0	0	Autres	05.5
3,269	3,552	3,418	3,580	3,890	4,298	Légumes frais	06
455	491	508	481	488	502	Fruits frais	07
0	0	0	0	0	0	Agrumes	08
0	0	0	0	0	0	Fruits tropicaux (sans les fruits à coque)	09
4	3	4	3	3	3	Raisins	10
0	0	0	0	0	0	Moût de raisins et vin	11
0	0	0	0	0	0	Olives	12
0	0	0	0	0	0	Huile d'olive	13
5,744	6,113	6,516	7,083	7,665	8,337	Autres produits végétaux	14
-10	96	74	95	73	96	Plantes fourragères	14.1
494	545	555	549	592	658	Plants de pépinières	14.2
0	0	0	0	0	0	Matières à tresser	14.3
4,682	4,914	5,312	5,928	6,451	7,064	Fleurs et plantes ornementales	14.4
525	516	541	452	480	468	Semences	14.5
53	42	35	59	68	52	Autres	14.6
11,835	12,897	13,030	13,673	14,704	15,893	PRODUCTION VEGETALE FINALE	15
						(1à14)	
11,942	12,473	12,406	12,864	12,920	13,493	Animaux	16
3,607	3,799	3,401	3,706	3,681	3,957	Bovins (y compris veaux)	16.1
6,742	7,052	7,171	7,405	7,336	7,535	Porcs	16.2
45	42	38	41	44	29	Equidés	16.3
156	145	223	193	261	311	Ovins et caprins	16.4
1,370	1,416	1,534	1,473	1,548	1,623	Volailles	16.5
22	20	39	46	50	39	Autres	16.6
10,760	10,866	10,075	9,908	9,861	9,895	Produits animaux	17
9,109	9,191	8,435	8,211	8,149	8,100	Lait	17.1
1,422	1,406	1,386	1,385	1,371	1,369	Oeufs	17.2
10	12	14	14	16	23	Laine	17.3
219	257	241	297	325	403	Autres	17.4
22,702	23,339	22,481	22,771	22,781	23,388	PRODUCTION ANIMALE FINALE	18
						(16+17)	
0	0	0	0	0	0	Travaux agricoles à façon	19
0	0	0	0	0	0	Ajustement	20
34,537	36,236	35,511	36,444	37,485	39,281	PRODUCTION FINALE DE L'AGRICULTURE	21
						(15+18+19+20)	

A.2 PRODUCTION, ORIGIN OF INCOME AND FIXED CAPITAL FORMATION

A.2.10 NEDERLAND

CONTINUED/SUITE

		1985	1986	1987	1988	1989	1990
		AT CURRENT PRICES			AUX PRIX COURANTS		
		MIO HFL					
21	FINAL AGRICULTURAL OUTPUT (15+18+19+20)	34,537	34,100	32,626	33,305	36,630	36,142
22.1	Seeds and plants	568	619	648	622	673	698
22.2	Livestock and animal products	144	223	291	282	347	291
22.3	Energy ; lubricants	1,957	1,312	1,270	1,166	1,151	1,326
22.4	Fertilizers and soil improvers	1,184	1,038	913	787	782	696
22.5	Plant protection products	295	294	290	286	326	311
22.6	Pharmaceutical products	0	0	0	0	0	0
22.7	Feedingstuffs	10,836	9,815	9,401	9,684	9,639	8,629
22.8	Material ; small tools ; maintenance and repair	1,762	1,794	1,593	1,719	1,764	1,876
22.9	Services	1,239	1,267	1,181	1,279	1,310	1,392
22.10	Other	26	26	28	28	29	32
22.11	VAT under-compensation	0	0	0	0	0	0
22.12	I.C. adjustment	0	0	0	0	0	0
22	TOTAL INTERMEDIATE CONSUMPTION	18,011	16,387	15,613	15,853	16,020	15,251
23	GROSS VALUE ADDED AT MARKET PRICES (21-22)	16,526	17,713	17,013	17,452	20,610	20,891
24	Subsidies	276	273	327	377	513	470
25	Taxes linked to production excluding VAT	949	1,036	976	961	1,174	1,010
26	VAT over-compensation	0	0	0	0	0	0
27	GROSS VALUE ADDED AT FACTOR COST (23+24-25+26)	15,853	16,950	16,365	16,868	19,950	20,351
28	Depreciation	2,340	2,420	2,570	2,760	2,980	3,180
28.1	Equipment	0	0	0	0	0	0
28.2	Construction	0	0	0	0	0	0
29	NET VALUE ADDED AT FACTOR COST (27-28)	13,513	14,530	13,795	14,108	16,970	17,171
30	Compensation of employees	1,785	1,864	1,997	2,159	2,228	2,428
31	NET OPERATING SURPLUS (29-30)	11,728	12,666	11,798	11,949	14,742	14,743
32	Rent and other payments in cash or in kind	442	446	462	486	505	531
33	Interest	1,914	1,961	1,979	1,957	2,282	2,480
34	NET INCOME FROM AGR. ACTIVITY OF TOTAL LABOUR (29-32-33)	11,157	12,123	11,354	11,665	14,183	14,160
35	NET INCOME FROM AGR. ACTIVITY OF FAMILY LABOUR (29-30-32-33)	9,372	10,259	9,357	9,506	11,955	11,732
36.1	New plantations	0	0	0	0	0	0
36.2	Livestock capital	-266	-173	-545	-127	77	41
36.3	Machinery and other equipment	1,864	2,116	1,935	2,172	2,371	2,677
36.4	Transport equipment	558	782	703	633	694	759
36.5	Farm buildings	1,479	1,966	1,786	2,244	2,384	2,941
36.6	Other constructions with the exception of soil improvements	0	0	0	0	0	0
36.7	Soil improvements	0	0	0	0	0	0
36.8	Net purchases of existing reproducible fixed capital goods	0	0	0	0	0	0
36.9	Other goods of gross fixed capital formation	107	130	132	144	147	161
36.10	VAT under-compensation	0	0	0	0	0	0
36.11	G.F.C.F. adjustment	0	0	0	0	0	0
36	GROSS FIXED CAPITAL FORMATION (excluding deductible VAT)	3,743	4,821	4,011	5,066	5,673	6,579
28	Depreciation	2,340	2,420	2,570	2,760	2,980	3,180
37	NET FIXED CAPITAL FORMATION (excluding deductible VAT) (36-28)	1,403	2,401	1,441	2,306	2,693	3,399

A.2 PRODUCTION, FORMATION DE REVENU ET FORMATION DE CAPITAL FIXE

A.2.10 NEDERLAND

CONTINUED/SUITE

1985	1986	1987	1988	1989	1990		
AT 1985 PRICES						AUX PRIX DE 1985	
MIO HFL							
34,537	36,236	35,511	36,444	37,485	39,281	PRODUCTION FINALE DE L'AGRICULTURE (15+18+19+20)	21
568	615	694	630	685	726	Semences et plants	22.1
144	231	260	242	277	278	Bétail et produits animaux	22.2
1,957	2,100	2,221	2,167	2,147	2,248	Energie ; lubrifiants	22.3
1,184	1,194	1,222	1,044	1,053	933	Engrais et amendements	22.4
295	310	311	321	316	300	Produits de protection de culture	22.5
0	0	0	0	0	0	Produits pharmaceutiques	22.6
10,836	10,582	10,850	10,784	10,287	10,057	Aliments pour animaux	22.7
1,762	1,795	1,566	1,670	1,697	1,777	Matériel ; petit outillage ; entretien et réparation	22.8
1,239	1,260	1,156	1,235	1,237	1,293	Services	22.9
26	26	28	27	28	31	Autres	22.10
0	0	0	0	0	0	Sous-compensation TVA	22.11
0	0	0	0	0	0	Ajustement C.I.	22.12
18,011	18,113	18,308	18,119	17,726	17,642	CONSOMMATION INTERMEDIAIRE TOTALE	22
16,526	18,123	17,203	18,325	19,758	21,640	VALEUR AJOUTEE BRUTE AUX PRIX DU MARCHE (21-22)	23
						Subventions	24
						Impôts liés à la production à l'exclusion de la TVA	25
						Surcompensation TVA	26
						VALEUR AJOUTEE BRUTE AU COUT DES FACTEURS (23+24-25+26)	27
						Amortissements	28
						Equipement	28.1
						Constructions	28.2
						VALEUR AJOUTEE NETTE AU COUT DES FACTEURS (27-28)	29
						Remunérations des salariés	30
						EXCEDENT NET D'EXPLOITATION (29-30)	31
						Fermages et autres prestations en espèces et en nature	32
						Intérêts	33
						REVENU NET DE L'ACTIVITE AGRICOLE TOTALE (29-32-33)	34
						REVENU NET DE L'ACTIVITE AGRICOLE FAMILIALE (29-30-32-33)	35
0	0	0	0	0	0	Plantations nouvelles	36.1
-266	-191	-589	-132	86	67	Capital bétail	36.2
1,864	2,142	2,020	2,267	2,390	2,699	Machines et autres biens d'équipement	36.3
558	753	655	564	604	645	Matériel de transport	36.4
1,479	1,963	1,763	2,162	2,241	2,686	Bâtiments d'exploitation	36.5
0	0	0	0	0	0	Autres ouvrages à l'exception de l'amélioration des terres	36.6
0	0	0	0	0	0	Amélioration des terres	36.7
0	0	0	0	0	0	Acquisitions nettes de biens existants reproductibles de c.f.	36.8
107	124	127	136	142	2,686	Autres biens de formation brute de capital fixe	36.9
0	0	0	0	0	0	Sous-compensation TVA	36.10
0	0	0	0	0	0	Ajustement FBCF	36.11
3,743	4,791	3,976	4,984	5,463	8,782	FORMATION BRUTE DE CAPITAL FIXE (hors TVA déductible)	36
						Amortissements	28
						FORMATION NETTE DE CAPITAL FIXE (hors TVA déductible) (36-28)	37

A.2 PRODUCTION, ORIGIN OF INCOME AND FIXED CAPITAL FORMATION

A.2.11 PORTUGAL

		1985	1986	1987	1988	1989	1990
		AT CURRENT PRICES			AUX PRIX COURANTS		
		MIO ESC					
01	Cereals excluding rice	35,037	47,045	51,019	42,494	58,620	39,494
01.1	Wheat and spelt	16,006	21,724	24,775	19,367	30,317	13,986
01.2	Rye and maslin	3,129	3,444	3,913	2,786	3,852	3,501
01.3	Barley	1,828	2,967	2,732	1,744	3,170	2,900
01.4	Oats and summer cereal mixtures	1,834	2,607	2,579	1,259	2,746	1,252
01.5	Maize (grain)	11,919	15,289	15,691	16,212	17,024	16,644
01.6	Other	321	1,014	1,330	1,126	1,512	1,211
02	Rice	7,246	8,072	8,426	9,588	9,511	10,470
03	Pulses	7,436	8,365	9,417	10,017	11,087	9,432
04	Root crops	10,663	25,683	27,239	21,796	29,231	33,081
04.1	Potatoes	10,620	25,599	27,166	21,753	29,183	32,991
04.2	Sugarbeets	0	0	0	0	0	0
04.3	Other	44	84	73	43	47	90
05	Industrial crops	3,635	4,454	3,919	6,163	7,082	7,635
05.1	Oil seeds and oleaginous fruit (except olives)	2,036	2,764	2,454	4,763	4,301	4,568
05.2	Fibre plants	0	0	0	0	0	0
05.3	Tobacco	1,436	1,558	1,322	1,292	2,726	3,006
05.4	Hops	0	0	0	0	0	0
05.5	Other	162	133	144	108	56	62
06	Fresh vegetables	37,161	35,272	39,284	55,478	61,265	81,504
07	Fresh fruit	20,179	22,899	27,417	27,436	21,406	29,454
08	Citrus fruit	4,385	6,231	5,606	7,199	6,125	8,782
09	Tropical fruit (excluding nuts)	0	0	0	0	0	0
10	Grapes	2,533	2,574	2,980	2,425	5,431	5,973
11	Grape must and wine	41,407	39,240	55,649	23,524	54,779	83,237
12	Olives	1,259	1,363	1,227	1,155	1,918	1,896
13	Olive oil	11,828	11,137	16,077	13,291	11,316	18,605
14	Other crops and crop products	7,194	7,335	7,618	6,595	8,664	12,032
14.1	Fodder plants	0	0	0	0	0	0
14.2	Nursery plants	1,649	2,037	1,984	1,755	3,087	4,835
14.3	Vegetable materials used primarily for plaiting	0	0	0	0	0	0
14.4	Flowers and ornamental plants	0	0	0	0	0	0
14.5	Seeds	0	0	0	0	0	0
14.6	Other	5,545	5,298	5,634	4,840	5,577	7,196
15	FINAL CROP OUTPUT (1to14)	189,963	219,671	255,877	227,159	286,436	341,594
16	Animals	154,360	170,611	188,515	198,755	215,545	218,636
16.1	Cattle (including calves)	56,633	61,940	66,064	70,096	62,616	71,354
16.2	Pigs	47,967	49,906	58,061	56,475	80,520	81,628
16.3	Equines	333	400	478	446	544	435
16.4	Sheeps and goats	15,350	17,655	17,784	21,850	22,608	19,534
16.5	Poultry	28,157	33,838	38,258	41,713	39,616	34,306
16.6	Other	5,921	6,872	7,872	8,175	9,641	11,380
17	Animal products	60,677	70,454	77,409	88,406	99,630	114,277
17.1	Milk	44,273	51,440	57,938	66,844	73,737	86,120
17.2	Eggs	13,434	16,058	16,243	18,109	22,345	24,763
17.3	Wool	1,508	1,171	1,288	1,494	1,538	1,476
17.4	Other	1,463	1,785	1,941	1,959	2,010	1,919
18	FINAL ANIMAL OUTPUT (16+17)	215,037	241,064	265,925	287,161	315,175	332,913
19	Contract work	6,441	9,022	10,271	9,790	12,367	15,114
20	Adjustment	0	0	0	0	0	0
21	FINAL AGRICULTURAL OUTPUT (15+18+19+20)	411,440	469,757	532,073	524,110	613,978	689,620

A.2 PRODUCTION, FORMATION DE REVENU ET FORMATION DE CAPITAL FIXE

A.2.11 PORTUGAL

1985	1986	1987	1988	1989	1990		
AT 1985 PRICES						AUX PRIX DE 1985	
MIO ESC							
35,037	42,456	44,460	35,942	49,166	33,689	Céréales sans riz	01
16,006	19,736	21,039	15,465	24,167	11,267	Blé et épeautre	01.1
3,129	3,230	3,500	2,362	3,463	2,969	Seigle et méteil	01.2
1,828	2,568	2,274	1,374	2,499	2,285	Orge	01.3
1,834	2,284	2,276	1,111	2,421	1,136	Avoine et céréales d'été	01.4
11,919	13,749	14,215	14,676	15,411	15,065	Maïs (grain)	01.5
321	889	1,157	954	1,206	966	Autres	01.6
7,246	7,320	7,048	7,374	7,163	7,775	Riz	02
7,436	7,292	7,581	7,570	7,581	6,487	Légumes secs	03
10,663	10,548	10,833	8,464	10,135	10,738	Plantes sarclées	04
10,619	10,481	10,779	8,441	10,112	10,692	Pommes de terre	04.1
0	0	0	0	0	0	Betteraves sucrières	04.2
44	67	54	23	23	46	Autres	04.3
3,635	3,844	3,255	4,717	4,757	4,753	Plantes industrielles	05
2,036	2,298	2,004	4,065	3,213	3,145	Graines et fruits oléagineux (sauf olives)	05.1
0	0	0	0	0	0	Plantes textiles	05.2
1,436	1,436	1,132	566	1,501	1,567	Tabac	05.3
0	0	0	0	0	0	Houblon	05.4
162	110	119	86	43	41	Autres	05.5
37,160	35,659	32,096	32,608	33,981	38,177	Légumes frais	06
20,179	17,957	19,881	16,841	18,647	18,572	Fruits frais	07
4,385	4,441	4,663	4,482	4,200	4,341	Agrumes	08
0	0	0	0	0	0	Fruits tropicaux (sans les fruits à coque)	09
2,533	2,026	2,397	994	2,214	2,346	Raisins	10
41,407	35,155	46,756	15,575	31,673	60,017	Moût de raisins et vin	11
1,259	1,283	1,169	1,208	1,382	1,329	Olives	12
11,828	9,856	13,059	9,485	6,283	9,482	Huile d'olive	13
7,194	6,430	6,049	4,886	5,998	7,873	Autres produits végétaux	14
0	0	0	0	0	0	Plantes fourragères	14.1
1,649	2,117	1,485	1,246	2,145	3,035	Plants de pépinières	14.2
0	0	0	0	0	0	Matières à tresser	14.3
0	0	0	0	0	0	Fleurs et plantes ornementales	14.4
0	0	0	0	0	0	Semences	14.5
5,545	4,314	4,564	3,640	3,854	4,838	Autres	14.6
189,962	184,266	577,744	640,112	694,167	602,580	PRODUCTION VEGETALE FINALE (1à14)	15
154,360	161,522	170,442	171,257	189,352	195,789	Animaux	16
56,633	56,929	55,398	57,185	57,967	58,485	Bovins (y compris veaux)	16.1
47,967	50,275	57,632	52,801	70,170	77,273	Porcs	16.2
333	362	389	351	784	704	Equidés	16.3
15,350	15,782	15,612	18,584	17,666	14,594	Ovins et caprins	16.4
28,157	32,253	35,467	36,564	36,931	38,956	Volailles	16.5
5,921	5,921	5,944	5,772	5,834	5,777	Autres	16.6
60,677	64,458	68,277	71,331	73,263	80,995	Produits animaux	17
44,273	47,929	51,519	54,130	55,514	62,269	Lait	17.1
13,434	13,571	13,719	14,109	14,681	15,730	Oeufs	17.2
1,508	1,494	1,557	1,618	1,586	1,502	Laine	17.3
1,463	1,463	1,482	1,474	1,481	1,494	Autres	17.4
215,037	225,979	238,719	242,588	262,615	276,783	PRODUCTION ANIMALE FINALE (16+17)	18
6,440	8,893	7,096	5,981	6,524	7,242	Travaux agricoles à façon	19
0	0	0	0	0	0	Ajustement	20
411,440	419,138	445,062	398,714	452,318	489,604	PRODUCTION FINALE DE L'AGRICULTURE (15+18+19+20)	21

A.2 PRODUCTION, ORIGIN OF INCOME AND FIXED CAPITAL FORMATION

A.2.11 PORTUGAL

CONTINUED/SUITE

	1985	1986	1987	1988	1989	1990
	AT CURRENT PRICES			AUX PRIX COURANTS		
	MIO ESC					
21 FINAL AGRICULTURAL OUTPUT (15+18+19+20)	411,440	469,757	532,073	524,110	613,978	689,620
22.1 Seeds and plants	0	0	0	0	0	0
22.2 Livestock and animal products	17,585	23,158	26,450	31,622	31,064	34,344
22.3 Energy ; lubricants	21,912	22,631	25,042	25,784	30,653	36,168
22.4 Fertilizers and soil improvers	0	0	0	0	0	0
22.5 Plant protection products	35,972	40,308	42,505	43,859	54,099	56,768
22.6 Pharmaceutical products	0	0	0	0	0	0
22.7 Feedingstuffs	97,625	112,518	122,824	133,958	155,335	169,358
22.8 Material ; small tools ; maintenance and repair	8,980	9,879	11,207	11,161	11,919	11,828
22.9 Services	12,681	12,724	14,487	15,833	17,023	16,891
22.10 Other	9,108	10,796	12,727	13,002	14,969	17,874
22.11 VAT under-compensation	0	0	0	0	0	0
22.12 I.C. adjustment	0	0	0	0	0	0
22 TOTAL INTERMEDIATE CONSUMPTION	203,863	232,014	255,242	275,219	315,062	343,231
23 GROSS VALUE ADDED AT MARKET PRICES (21-22)	207,577	237,743	276,831	248,891	298,916	346,390
24 Subsidies	12,644	14,212	14,872	19,116	40,793	42,813
25 Taxes linked to production excluding VAT	4,623	3,064	2,703	2,534	1,810	1,642
26 VAT over-compensation	0	0	0	0	0	0
27 GROSS VALUE ADDED AT FACTOR COST (23+24-25+26)	215,598	248,891	289,000	265,473	337,899	387,560
28 Depreciation	16,507	19,188	28,248	31,117	43,948	50,919
28.1 Equipment	:	:	:	:	:	:
28.2 Construction	:	:	:	:	:	:
29 NET VALUE ADDED AT FACTOR COST (27-28)	199,091	229,703	260,752	234,356	293,951	336,641
30 Compensation of employees	29,173	32,483	37,543	42,204	46,542	52,834
31 NET OPERATING SURPLUS (29-30)	169,918	197,220	223,209	192,152	247,409	283,807
32 Rent and other payments in cash or in kind	3,410	5,386	5,358	6,436	8,811	8,458
33 Interest	29,500	29,554	37,830	37,086	41,610	57,193
34 NET INCOME FROM AGR. ACTIVITY OF TOTAL LABOUR (29-32-33)	166,182	194,762	217,564	190,834	243,531	270,991
35 NET INCOME FROM AGR. ACTIVITY OF FAMILY LABOUR (29-30-32-33)	137,009	162,279	180,021	148,630	196,989	218,157
36.1 New plantations	6,441	9,022	10,271	9,790	12,367	15,114
36.2 Livestock capital	7,294	10,406	6,466	6,181	5,999	8,606
36.3 Machinery and other equipment	8,349	11,608	18,985	19,019	25,029	32,177
36.4 Transport equipment	6,053	8,169	12,535	17,903	18,557	18,177
36.5 Farm buildings	688	859	2,252	2,746	3,217	3,912
36.6 Other constructions with the exception of soil improvements	0	0	0	0	0	0
36.7 Soil improvements	0	0	0	0	0	0
36.8 Net purchases of existing reproducible fixed capital goods	0	0	0	0	0	0
36.9 Other goods of gross fixed capital formation	0	0	0	0	0	0
36.10 VAT under-compensation	0	0	0	0	0	0
36.11 G.F.C.F. adjustment	0	0	0	0	0	0
36 GROSS FIXED CAPITAL FORMATION (excluding deductible VAT)	28,824	40,064	50,509	55,639	65,169	77,986
28 Depreciation	16,507	19,188	28,248	31,117	43,948	50,919
37 NET FIXED CAPITAL FORMATION (excluding deductible VAT) (36-28)	12,317	20,876	22,261	24,522	21,221	27,067

A.2 PRODUCTION, FORMATION DE REVENU ET FORMATION DE CAPITAL FIXE

A.2.11 PORTUGAL

CONTINUED/SUITE

1985	1986	1987	1988	1989	1990		
AT 1985 PRICES						AUX PRIX DE 1985	
MIO ESC							
411,440	419,138	445,062	398,714	452,318	489,604	PRODUCTION FINALE DE L'AGRICULTURE (15+18+19+20)	21
0	0	0	0	0	0	Semences et plants	22.1
17,585	19,322	22,191	24,207	21,300	21,814	Bétail et produits animaux	22.2
21,912	21,633	23,245	22,514	24,642	27,652	Energie ; lubrifiants	22.3
0	0	0	0	0	0	Engrais et amendements	22.4
35,972	33,621	34,866	31,917	41,352	41,870	Produits de protection de culture	22.5
0	0	0	0	0	0	Produits pharmaceutiques	22.6
97,625	101,428	106,231	106,119	117,075	120,846	Aliments pour animaux	22.7
8,980	8,789	9,406	8,639	8,777	7,906	Matériel ; petit outillage ; entretien et réparation	22.8
12,681	11,496	12,167	12,038	12,348	11,508	Services	22.9
9,108	9,450	10,585	9,672	9,992	10,995	Autres	22.10
0	0	0	0	0	0	Sous-compensation TVA	22.11
0	0	0	0	0	0	Ajustement C.I.	22.12
203,863	205,738	218,689	215,107	235,487	242,590	CONSOMMATION INTERMEDIAIRE TOTALE	22
207,577	213,400	646,264	723,564	759,742	659,535	VALEUR AJOUTEE BRUTE AUX PRIX DU MARCHE (21-22)	23
						Subventions	24
						Impôts liés à la production à l'exclusion de la TVA	25
						Surcompensation TVA	26
						VALEUR AJOUTEE BRUTE AU COUT DES FACTEURS (23+24-25+26)	27
						Amortissements	28
						Equipement	28.1
						Constructions	28.2
						VALEUR AJOUTEE NETTE AU COUT DES FACTEURS (27-28)	29
						Remunérations des salariés	30
						EXCEDENT NET D'EXPLOITATION (29-30)	31
						Fermages et autres prestations en espèces et en nature	32
						Intérêts	33
						REVENU NET DE L'ACTIVITE AGRICOLE TOTALE (29-32-33)	34
						REVENU NET DE L'ACTIVITE AGRICOLE FAMILIALE (29-30-32-33)	35
6,440	8,893	7,096	5,981	6,524	7,242	Plantations nouvelles	36.1
13,734	8,605	5,395	4,655	-2,002	-697	Capital bétail	36.2
8,349	10,208	14,436	14,786	15,845	16,764	Machines et autres biens d'équipement	36.3
6,053	6,791	9,138	12,341	12,595	11,400	Matériel de transport	36.4
12	748	1,803	1,986	2,056	2,166	Bâtiments d'exploitation	36.5
0	0	0	0	0	0	Autres ouvrages à l'exception de l'amélioration des terres	36.6
0	0	0	0	0	0	Amélioration des terres	36.7
0	0	0	0	0	0	Acquisitions nettes de biens existants reproductibles de c.f.	36.8
0	0	0	0	0	0	Autres biens de formation brute de capital fixe	36.9
0	0	0	0	0	0	Sous-compensation TVA	36.10
0	0	0	0	0	0	Ajustement FBCF	36.11
28,824	35,246	37,868	39,749	35,018	36,875	FORMATION BRUTE DE CAPITAL FIXE (hors TVA déductible)	36
						Amortissements	28
						FORMATION NETTE DE CAPITAL FIXE (hors TVA déductible) (36-28)	37

A.2 PRODUCTION, ORIGIN OF INCOME AND FIXED CAPITAL FORMATION

A.2.12 UNITED KINGDOM

		1985	1986	1987	1988	1989	1990
		AT CURRENT PRICES			AUX PRIX COURANTS		
		MIO UKL					
01	Cereals excluding rice	2,140	2,231	2,009	1,881	2,121	2,147
01.1	Wheat and spelt	1,324	1,429	1,272	1,191	1,445	1,489
01.2	Rye and maslin	3	3	3	3	3	4
01.3	Barley	784	775	704	653	637	619
01.4	Oats and summer cereal mixtures	30	26	30	34	36	35
01.5	Maize (grain)	0	0	0	0	0	0
01.6	Other	0	0	0	0	0	0
02	Rice	0	0	0	0	0	0
03	Pulses	69	121	117	154	125	131
04	Root crops	522	622	713	640	715	781
04.1	Potatoes	290	402	491	402	465	509
04.2	Sugarbeets	232	220	223	239	250	272
04.3	Other	0	0	0	0	0	0
05	Industrial crops	261	283	311	254	292	357
05.1	Oil seeds and oleaginous fruit (except olives)	246	272	299	242	280	344
05.2	Fibre plants	0	0	0	0	0	0
05.3	Tobacco	0	0	0	0	0	0
05.4	Hops	15	11	12	12	13	13
05.5	Other	0	0	0	0	0	0
06	Fresh vegetables	798	797	951	974	1,019	1,078
07	Fresh fruit	227	258	234	258	289	290
08	Citrus fruit	0	0	0	0	0	0
09	Tropical fruit (excluding nuts)	0	0	0	0	0	0
10	Grapes	0	0	0	0	0	0
11	Grape must and wine	0	0	0	0	0	0
12	Olives	0	0	0	0	0	0
13	Olive oil	0	0	0	0	0	0
14	Other crops and crop products	327	357	407	475	524	586
14.1	Fodder plants	0	0	0	0	0	0
14.2	Nursery plants	114	156	177	208	233	258
14.3	Vegetable materials used primarily for plaiting	0	0	0	0	0	0
14.4	Flowers and ornamental plants	137	124	143	182	213	237
14.5	Seeds	37	38	54	50	41	43
14.6	Other	40	39	33	35	37	48
15	FINAL CROP OUTPUT (1to14)	4,344	4,670	4,741	4,635	5,086	5,371
16	Animals	4,002	3,947	4,100	4,135	4,530	4,423
16.1	Cattle (including calves)	1,761	1,643	1,694	1,774	1,938	1,787
16.2	Pigs	952	927	928	862	1,014	1,017
16.3	Equines	68	70	73	77	83	91
16.4	Sheeps and goats	494	520	579	582	639	603
16.5	Poultry	712	771	807	818	833	904
16.6	Other	16	16	21	22	23	22
17	Animal products	2,977	3,023	3,020	3,099	3,271	3,401
17.1	Milk	2,456	2,564	2,509	2,633	2,788	2,842
17.2	Eggs	470	405	452	406	409	486
17.3	Wool	42	41	43	48	52	49
17.4	Other	9	13	15	12	23	23
18	FINAL ANIMAL OUTPUT (16+17)	6,978	6,970	7,120	7,234	7,801	7,824
19	Contract work	116	103	98	115	126	149
20	Adjustment	0	0	0	0	0	0
21	FINAL AGRICULTURAL OUTPUT (15+18+19+20)	11,438	11,743	11,960	11,983	13,012	13,344

A.2 PRODUCTION, FORMATION DE REVENU ET FORMATION DE CAPITAL FIXE

A.2.12 UNITED KINGDOM

1985	1986	1987	1988	1989	1990		
AT 1985 PRICES						AUX PRIX DE 1985	
MIO UKL							
2,140	2,216	2,014	1,976	2,207	2,152	Céréales sans riz	01
1,324	1,432	1,278	1,276	1,532	1,515	Blé et épeautre	01.1
3	3	3	3	3	4	Seigle et méteil	01.2
784	757	706	665	635	599	Orge	01.3
30	25	27	33	36	34	Avoine et céréales d'été	01.4
0	0	0	0	0	0	Maïs (grain)	01.5
0	0	0	0	0	0	Autres	01.6
0	0	0	0	0	0	Riz	02
69	88	102	165	126	134	Légumes secs	03
522	509	524	533	503	514	Plantes sarclées	04
290	265	284	288	260	277	Pommes de terre	04.1
232	244	240	245	244	237	Betteraves sucrières	04.2
0	0	0	0	0	0	Autres	04.3
261	274	384	297	280	356	Plantes industrielles	05
246	262	372	286	269	346	Graines et fruits oléagineux (sauf olives)	05.1
0	0	0	0	0	0	Plantes textiles	05.2
0	0	0	0	0	0	Tabac	05.3
15	12	12	11	11	11	Houblon	05.4
0	0	0	0	0	0	Autres	05.5
798	837	825	888	892	864	Légumes frais	06
227	228	215	210	256	220	Fruits frais	07
0	0	0	0	0	0	Agrumes	08
0	0	0	0	0	0	Fruits tropicaux (sans les fruits à coque)	09
0	0	0	0	0	0	Raisins	10
0	0	0	0	0	0	Moût de raisins et vin	11
0	0	0	0	0	0	Olives	12
0	0	0	0	0	0	Huile d'olive	13
327	338	332	357	364	393	Autres produits végétaux	14
0	0	0	0	0	0	Plantes fourragères	14.1
114	129	110	120	122	123	Plants de pépinières	14.2
0	0	0	0	0	0	Matières à tresser	14.3
137	125	138	142	148	161	Fleurs et plantes ornementales	14.4
37	40	40	45	45	48	Semences	14.5
40	44	44	50	49	62	Autres	14.6
4,344	4,489	4,396	4,426	4,628	4,631	PRODUCTION VEGETALE FINALE	15
						(1à14)	
4,002	3,967	4,066	4,015	4,036	4,212	Animaux	16
1,761	1,664	1,668	1,529	1,597	1,716	Bovins (y compris veaux)	16.1
952	971	982	985	922	940	Porcs	16.2
68	68	68	68	68	68	Equidés	16.3
494	490	515	553	604	611	Ovins et caprins	16.4
712	760	816	864	827	859	Volailles	16.5
16	15	17	17	19	19	Autres	16.6
2,977	2,988	2,874	2,817	2,743	2,812	Produits animaux	17
2,456	2,490	2,366	2,314	2,278	2,328	Lait	17.1
470	446	452	444	394	411	Oeufs	17.2
42	43	46	50	54	54	Laine	17.3
9	9	10	9	16	19	Autres	17.4
6,978	6,955	6,939	6,832	6,779	7,024	PRODUCTION ANIMALE FINALE	18
						(16+17)	
116	100	91	101	101	118	Travaux agricoles à façon	19
0	0	0	0	0	0	Ajustement	20
11,438	11,544	11,426	11,359	11,509	11,774	PRODUCTION FINALE DE L'AGRICULTURE	21
						(15+18+19+20)	

A.2 PRODUCTION, ORIGIN OF INCOME AND FIXED CAPITAL FORMATION

A.2.12 UNITED KINGDOM

CONTINUED/SUITE

	1985	1986	1987	1988	1989	1990
	AT CURRENT PRICES			AUX PRIX COURANTS		
	MIO UKL					
21 FINAL AGRICULTURAL OUTPUT (15+18+19+20)	11,438	11,743	11,960	11,983	13,012	13,344
22.1 Seeds and plants	255	268	282	280	291	298
22.2 Livestock and animal products	68	61	48	57	37	36
22.3 Energy ; lubricants	616	502	447	419	437	475
22.4 Fertilizers and soil improvers	929	762	743	771	729	728
22.5 Plant protection products	351	349	360	440	482	463
22.6 Pharmaceutical products	84	93	96	96	91	95
22.7 Feedingstuffs	2,520	2,587	2,640	2,754	2,758	2,837
22.8 Material ; small tools ; maintenance and repair	981	1,036	1,103	1,159	1,216	1,293
22.9 Services	527	555	591	625	683	638
22.10 Other	62	68	80	87	93	104
22.11 VAT under-compensation	0	0	0	0	0	0
22.12 I.C. adjustment	0	0	0	0	0	0
22 TOTAL INTERMEDIATE CONSUMPTION	6,392	6,281	6,390	6,688	6,815	6,968
23 GROSS VALUE ADDED AT MARKET PRICES (21-22)	5,046	5,462	5,569	5,295	6,197	6,376
24 Subsidies	522	557	543	637	651	689
25 Taxes linked to production excluding VAT	122	171	201	215	239	187
26 VAT over-compensation	0	0	0	0	0	0
27 GROSS VALUE ADDED AT FACTOR COST (23+24-25+26)	5,447	5,848	5,912	5,717	6,609	6,878
28 Depreciation	1,438	1,456	1,503	1,586	1,696	1,776
28.1 Equipment	928	910	921	975	1,026	1,040
28.2 Construction	510	546	581	612	671	736
29 NET VALUE ADDED AT FACTOR COST (27-28)	4,009	4,392	4,409	4,131	4,913	5,102
30 Compensation of employees	1,418	1,385	1,392	1,443	1,496	1,618
31 NET OPERATING SURPLUS (29-30)	2,591	3,008	3,017	2,688	3,417	3,484
32 Rent and other payments in cash or in kind	153	158	161	154	142	130
33 Interest	744	696	649	702	846	1,047
34 NET INCOME FROM AGR. ACTIVITY OF TOTAL LABOUR (29-32-33)	3,112	3,538	3,599	3,275	3,825	3,924
35 NET INCOME FROM AGR. ACTIVITY OF FAMILY LABOUR (29-30-32-33)	1,695	2,154	2,207	1,832	2,329	2,306
36.1 New plantations	0	0	0	0	0	0
36.2 Livestock capital	13	5	-30	34	45	45
36.3 Machinery and other equipment	711	616	572	678	650	606
36.4 Transport equipment	0	0	0	0	0	0
36.5 Farm buildings	556	432	396	447	473	465
36.6 Other constructions with the exception of soil improvements	0	0	0	0	0	0
36.7 Soil improvements	0	0	0	0	0	0
36.8 Net purchases of existing reproducible fixed capital goods	0	0	0	0	0	0
36.9 Other goods of gross fixed capital formation	0	0	0	0	0	0
36.10 VAT under-compensation	0	0	0	0	0	0
36.11 G.F.C.F. adjustment	0	0	0	0	0	0
36 GROSS FIXED CAPITAL FORMATION (excluding deductible VAT)	1,267	1,048	968	1,125	1,123	1,182
28 Depreciation	1,438	1,456	1,503	1,586	1,696	1,776
37 NET FIXED CAPITAL FORMATION (excluding deductible VAT) (36-28)	-171	-407	-535	-462	-574	-594

A.2 PRODUCTION, FORMATION DE REVENU ET FORMATION DE CAPITAL FIXE

A.2.12 UNITED KINGDOM

CONTINUED/SUITE

1985	1986	1987	1988	1989	1990		
AT 1985 PRICES						AUX PRIX DE 1985	
MIO UKL							
11,438	11,544	11,426	11,359	11,509	11,774	PRODUCTION FINALE DE L'AGRICULTURE (15+18+19+20)	21
255	250	256	264	248	240	Semences et plants	22.1
68	64	49	55	33	34	Bétail et produits animaux	22.2
616	610	591	576	550	539	Energie ; lubrifiants	22.3
929	858	933	926	898	882	Engrais et amendements	22.4
351	349	338	399	418	365	Produits de protection de culture	22.5
84	83	81	80	79	79	Produits pharmaceutiques	22.6
2,520	2,650	2,660	2,644	2,546	2,569	Aliments pour animaux	22.7
981	979	990	996	988	981	Matériel ; petit outillage ; entretien et réparation	22.8
527	529	542	532	556	494	Services	22.9
62	62	70	72	72	73	Autres	22.10
0	0	0	0	0	0	Sous-compensation TVA	22.11
0	0	0	0	0	0	Ajustement C.I.	22.12
6,392	6,434	6,512	6,543	6,388	6,257	CONSOMMATION INTERMEDIAIRE TOTALE	22
5,046	5,111	4,914	4,816	5,121	5,517	VALEUR AJOUTEE BRUTE AUX PRIX DU MARCHE (21-22)	23
						Subventions	24
						Impôts liés à la production à l'exclusion de la TVA	25
						Surcompensation TVA	26
						VALEUR AJOUTEE BRUTE AU COUT DES FACTEURS (23+24-25+26)	27
						Amortissements	28
						Equipement	28.1
						Constructions	28.2
						VALEUR AJOUTEE NETTE AU COUT DES FACTEURS (27-28)	29
						Remunérations des salariés	30
						EXCEDENT NET D'EXPLOITATION (29-30)	31
						Fermages et autres prestations en espèces et en nature	32
						Intérêts	33
						REVENU NET DE L'ACTIVITE AGRICOLE TOTALE (29-32-33)	34
						REVENU NET DE L'ACTIVITE AGRICOLE FAMILIALE (29-30-32-33)	35
0	0	0	0	0	0	Plantations nouvelles	36.1
13	5	-29	32	40	38	Capital bétail	36.2
711	612	541	586	515	:	Machines et autres biens d'équipement	36.3
0	0	0	0	0	0	Matériel de transport	36.4
556	407	357	380	367	:	Bâtiments d'exploitation	36.5
0	0	0	0	0	0	Autres ouvrages à l'exception de l'amélioration des terres	36.6
0	0	0	0	0	0	Amélioration des terres	36.7
0	0	0	0	0	0	Acquisitions nettes de biens existants reproductibles de c.f.	36.8
0	0	0	0	0	0	Autres biens de formation brute de capital fixe	36.9
0	0	0	0	0	0	Sous-compensation TVA	36.10
0	0	0	0	0	0	Ajustement FBCF	36.11
1,267	1,019	899	965	882	893	FORMATION BRUTE DE CAPITAL FIXE (hors TVA déductible)	36
						Amortissements	28
						FORMATION NETTE DE CAPITAL FIXE (hors TVA déductible) (36-28)	37

**FORSTWIRTSCHAFTLICHE GESAMTRECHNUNG
AUF NATIONALER EBENE**

**ECONOMIC ACCOUNTS FOR FORESTRY
AT NATIONAL LEVEL**

**COMPTES ECONOMIQUES DE LA SYLVICULTURE
AU NIVEAU NATIONAL**

1985 - 1990

B.1 PRODUCTION, ORIGIN OF INCOME AND FIXED CAPITAL FORMATION

B.1.1 BELGIQUE / BELGIE

		1985	1986	1987	1988	1989	1990
		AT CURRENT PRICES AND CURRENT EXCHANGE RATES			AUX PRIX ET TAUX DE CHANGE COURANTS		
		MIO ECU					
01	Coniferous timber for industrial uses	93	95	99	97	100	102
01.1	Coniferous long timber	78	80	82	81	84	85
01.2	Coniferous stackwood	15	16	16	16	16	17
02	Non-coniferous timber for industrial uses	41	42	43	43	44	45
02.1	Non-coniferous long timber	38	39	40	40	41	42
02.2	Non-coniferous stackwood	3	3	3	3	3	3
03	Firewood (coniferous and non-coniferous)	16	17	17	17	18	18
04	Raw wood adjustment	0	0	0	0	0	0
05	TOTAL RAW WOOD (1 to 4)	151	154	159	157	161	164
06	Other forestry products	0	0	0	0	0	0
07	Contract forestry work	6	8	8	9	10	17
08	Adjustment	0	0	0	0	0	0
09	FINAL FORESTRY OUTPUT (5+6+7+8)	157	162	167	166	172	181
10.1	Seeds and plants	:	:	:	:	:	:
10.2	Energy ; lubricants	:	:	:	:	:	:
10.3	Fertilizers and soil improvers	:	:	:	:	:	:
10.4	Plant protection products	:	:	:	:	:	:
10.5	Material ; small tools ; maintenance and repair	:	:	:	:	:	:
10.6	Services	:	:	:	:	:	:
10.7	Other	:	:	:	:	:	:
10.8	VAT under-compensation	:	:	:	:	:	:
10.9	I.C. adjustment	:	:	:	:	:	:
10	TOTAL INTERMEDIATE CONSUMPTION	14	14	15	15	15	16
11	GROSS VALUE ADDED AT MARKET PRICES (9-10)	143	147	152	151	156	165
12	Subsidies	0	0	0	0	0	0
13	Taxes linked to production excluding VAT	0	0	0	0	0	0
14	VAT over-compensation	0	0	0	0	0	0
15	GROSS VALUE ADDED AT FACTOR COST (11+12-13+14)	143	147	152	151	156	165
16	Depreciation	22	24	28	27	23	29
16.1	Equipment	:	:	:	:	:	:
16.2	Construction	:	:	:	:	:	:
17	NET VALUE ADDED AT FACTOR COST (15-16)	121	123	124	124	133	136
18	Compensation of employees	:	:	:	:	:	:
19	NET OPERATING SURPLUS (17-18)	:	:	:	:	:	:
20	Rent and other payments in cash or in kind	:	:	:	:	:	:
21	Interest	:	:	:	:	:	:
22	NET INCOME FROM FOR. ACTIVITY OF TOTAL LABOUR (17-20-21)	:	:	:	:	:	:
23	NET INCOME FROM FOR. ACTIVITY OF FAMILY LABOUR (17-18-20-21)	:	:	:	:	:	:
24.1	Afforestation and conversion	6	8	7	9	10	17
24.2	Machinery and other equipment	0	0	0	0	0	0
24.3	Transport equipment	0	0	0	0	0	0
24.4	Forestry buildings	0	0	0	0	0	0
24.5	Other constructions including soil improvements	7	9	9	11	12	20
24.6	Net purchases of existing reproducible fixed capital goods	0	0	0	0	0	0
24.7	Other goods of gross fixed capital formation	0	0	0	0	0	0
24.8	VAT under-compensation	0	0	0	0	0	0
24	GROSS FIXED CAPITAL FORMATION (excluding deductible VAT)	13	17	16	20	22	37
16	Depreciation	22	24	28	27	23	29
25	NET FIXED CAPITAL FORMATION (excluding deductible VAT) (24-16)	-9	-7	-11	-7	-1	8

B.1 PRODUCTION, FORMATION DE REVENU ET FORMATION DE CAPITAL FIXE

B.1.1 BELGIQUE / BELGIE

1985	1986	1987	1988	1989	1990		
AT 1985 PRICES AND 1985 EXCHANGE RATES						AUX PRIX ET TAUX DE CHANGE DE 1985	
MIO ECU							
93	95	98	100	103	104	Bois d'oeuvre et d'industrie de résineux	01
78	79	82	84	86	87	Bois longs de résineux	01.1
15	15	16	16	17	17	Bois de trituration et bois empilés de résineux	01.2
41	42	43	44	45	46	Bois d'oeuvre et d'industrie de feuillus	02
38	39	40	41	42	43	Bois longs de feuillus	02.1
3	3	3	3	3	3	Bois de trituration et bois empilés de feuillus	02.2
16	17	17	18	18	18	Bois de chauffage (résineux et feuillus)	03
0	0	0	0	0	0	Ajustement bois brut	04
151	153	159	162	166	169	BOIS BRUT TOTAL (1 à 4)	05
0	0	0	0	0	0	Autres produits forestiers	06
6	8	7	9	9	15	Travaux sylvicoles à façon	07
0	0	0	0	0	0	Ajustement	08
157	161	166	171	176	184	PRODUCTION FINALE DE LA SYLVICULTURE (5+6+7+8)	09
:	:	:	:	:	:	Semences et plants	10.1
:	:	:	:	:	:	Energie ; lubrifiants	10.2
:	:	:	:	:	:	Engrais et amendements	10.3
:	:	:	:	:	:	Produits de protection de culture	10.4
:	:	:	:	:	:	Matériel ; petit outillage ; entretien et réparation	10.5
:	:	:	:	:	:	Services	10.6
:	:	:	:	:	:	Autres	10.7
:	:	:	:	:	:	Sous-compensation TVA	10.8
:	:	:	:	:	:	Ajustement C.I.	10.9
14	17	18	19	17	17	CONSOMMATION INTERMEDIAIRE TOTALE	10
143	144	148	152	159	167	VALEUR AJOUTEE BRUTE AUX PRIX DU MARCHÉ (9-10)	11
						Subventions	12
						Impôts liés à la production à l'exclusion de la TVA	13
						Surcompensation TVA	14
						VALEUR AJOUTEE BRUTE AU COUT DES FACTEURS (11+12-13+14)	15
						Amortissements	16
						Equipement	16.1
						Constructions	16.2
						VALEUR AJOUTEE NETTE AU COUT DES FACTEURS (15-16)	17
						Remunérations des salariés	18
						EXCEDENT NET D'EXPLOITATION (17-18)	19
						Fermages et autres prestations en espèces et en nature	20
						Intérêts	21
						REVENU NET DE L'ACTIVITE SYLVICOLE TOTALE (17-20-21)	22
						REVENU NET DE L'ACTIVITE SYLVICOLE FAMILIALE (17-18-20-21)	23
6	8	7	9	10	15	Boisements et transformations	24.1
0	0	0	0	0	0	Machines et autres biens d'équipement	24.2
0	0	0	0	0	0	Matériel de transport	24.3
0	0	0	0	0	0	Bâtiments d'exploitation	24.4
7	9	9	10	11	18	Autres ouvrages y compris l'amélioration des terres	24.5
0	0	0	0	0	0	Acquisitions nettes de biens existants reproductibles de c.f.	24.6
0	0	0	0	0	0	Autres biens de formation brute de capital fixe	24.7
0	0	0	0	0	0	Sous-compensation TVA	24.8
13	17	16	19	20	33	FORMATION BRUTE DE CAPITAL FIXE (hors TVA déductible)	24
						Amortissements	16
						FORMATION NETTE DE CAPITAL FIXE (hors TVA déductible) (24-16)	25

B.1 PRODUCTION, ORIGIN OF INCOME AND FIXED CAPITAL FORMATION

B.1.2 DANMARK

		1985	1986	1987	1988	1989	1990
		AT CURRENT PRICES AND CURRENT EXCHANGE RATES			AUX PRIX ET TAUX DE CHANGE COURANTS		
		MIO ECU					
01	Coniferous timber for industrial uses	:	:	:	:	:	:
01.1	Coniferous long timber	:	:	:	:	:	:
01.2	Coniferous stackwood	:	:	:	:	:	:
02	Non-coniferous timber for industrial uses	:	:	:	:	:	:
02.1	Non-coniferous long timber	:	:	:	:	:	:
02.2	Non-coniferous stackwood	:	:	:	:	:	:
03	Firewood (coniferous and non-coniferous)	:	:	:	:	:	:
04	Raw wood adjustment	:	:	:	:	:	:
05	TOTAL RAW WOOD (1 to 4)	113	117	114	:	:	:
06	Other forestry products	0	0	0	:	:	:
07	Contract forestry work	0	0	0	:	:	:
08	Adjustment	0	0	0	:	:	:
09	FINAL FORESTRY OUTPUT (5+6+7+8)	113	117	114	:	:	:
10.1	Seeds and plants	:	:	:	:	:	:
10.2	Energy ; lubricants	:	:	:	:	:	:
10.3	Fertilizers and soil improvers	:	:	:	:	:	:
10.4	Plant protection products	:	:	:	:	:	:
10.5	Material ; small tools ; maintenance and repair	:	:	:	:	:	:
10.6	Services	:	:	:	:	:	:
10.7	Other	:	:	:	:	:	:
10.8	VAT under-compensation	:	:	:	:	:	:
10.9	I.C. adjustment	:	:	:	:	:	:
10	TOTAL INTERMEDIATE CONSUMPTION	15	15	15	:	:	:
11	GROSS VALUE ADDED AT MARKET PRICES (9-10)	99	102	99	:	:	:
12	Subsidies	0	0	0	:	:	:
13	Taxes linked to production excluding VAT	0	0	0	:	:	:
14	VAT over-compensation	0	0	0	:	:	:
15	GROSS VALUE ADDED AT FACTOR COST (11+12-13+14)	99	102	99	:	:	:
16	Depreciation	:	:	:	:	:	:
16.1	Equipment	:	:	:	:	:	:
16.2	Construction	:	:	:	:	:	:
17	NET VALUE ADDED AT FACTOR COST (15-16)	:	:	:	:	:	:
18	Compensation of employees	:	:	:	:	:	:
19	NET OPERATING SURPLUS (17-18)	:	:	:	:	:	:
20	Rent and other payments in cash or in kind	:	:	:	:	:	:
21	Interest	:	:	:	:	:	:
22	NET INCOME FROM FOR. ACTIVITY OF TOTAL LABOUR (17-20-21)	:	:	:	:	:	:
23	NET INCOME FROM FOR. ACTIVITY OF FAMILY LABOUR (17-18-20-21)	:	:	:	:	:	:
24.1	Afforestation and conversion	:	:	:	:	:	:
24.2	Machinery and other equipment	:	:	:	:	:	:
24.3	Transport equipment	:	:	:	:	:	:
24.4	Forestry buildings	:	:	:	:	:	:
24.5	Other constructions including soil improvements	:	:	:	:	:	:
24.6	Net purchases of existing reproducible fixed capital goods	:	:	:	:	:	:
24.7	Other goods of gross fixed capital formation	:	:	:	:	:	:
24.8	VAT under-compensation	:	:	:	:	:	:
24	GROSS FIXED CAPITAL FORMATION (excluding deductible VAT)	:	:	:	:	:	:
16	Depreciation	:	:	:	:	:	:
25	NET FIXED CAPITAL FORMATION (excluding deductible VAT) (24-16)	:	:	:	:	:	:

1985	1986	1987	1988	1989	1990		
AT 1985 PRICES AND 1985 EXCHANGE RATES						AUX PRIX ET TAUX DE CHANGE DE 1985	
MIO ECU							
:	:	:	:	:	:	Bois d'oeuvre et d'industrie de résineux	01
:	:	:	:	:	:	Bois longs de résineux	01.1
:	:	:	:	:	:	Bois de trituration et bois empilés de résineux	01.2
:	:	:	:	:	:	Bois d'oeuvre et d'industrie de feuillus	02
:	:	:	:	:	:	Bois longs de feuillus	02.1
:	:	:	:	:	:	Bois de trituration et bois empilés de feuillus	02.2
:	:	:	:	:	:	Bois de chauffage (résineux et feuillus)	03
:	:	:	:	:	:	Ajustement bois brut	04
113	111	106	:	:	:	BOIS BRUT TOTAL (1 à 4)	05
0	0	0	:	:	:	Autres produits forestiers	06
0	0	0	:	:	:	Travaux sylvicoles à façon	07
0	0	0	:	:	:	Ajustement	08
113	111	106	:	:	:	PRODUCTION FINALE DE LA SYLVICULTURE (5+6+7+8)	09
:	:	:	:	:	:	Semences et plants	10.1
:	:	:	:	:	:	Energie ; lubrifiants	10.2
:	:	:	:	:	:	Engrais et amendements	10.3
:	:	:	:	:	:	Produits de protection de culture	10.4
:	:	:	:	:	:	Matériel ; petit outillage ; entretien et réparation	10.5
:	:	:	:	:	:	Services	10.6
:	:	:	:	:	:	Autres	10.7
:	:	:	:	:	:	Sous-compensation TVA	10.8
:	:	:	:	:	:	Ajustement C.I.	10.9
15	14	14	:	:	:	CONSOMMATION INTERMEDIAIRE TOTALE	10
99	96	92	:	:	:	VALEUR AJOUTEE BRUTE AUX PRIX DU MARCHE (9-10)	11
						Subventions	12
						Impôts liés à la production à l'exclusion de la TVA	13
						Surcompensation TVA	14
						VALEUR AJOUTEE BRUTE AU COUT DES FACTEURS (11+12-13+14)	15
						Amortissements	16
						Equipement	16.1
						Constructions	16.2
						VALEUR AJOUTEE NETTE AU COUT DES FACTEURS (15-16)	17
						Remunérations des salariés	18
						EXCEDENT NET D'EXPLOITATION (17-18)	19
						Fermages et autres prestations en espèces et en nature	20
						Intérêts	21
						REVENU NET DE L'ACTIVITE SYLVICOLE TOTALE (17-20-21)	22
						REVENU NET DE L'ACTIVITE SYLVICOLE FAMILIALE (17-18-20-21)	23
:	:	:	:	:	:	Boisements et transformations	24.1
:	:	:	:	:	:	Machines et autres biens d'équipement	24.2
:	:	:	:	:	:	Matériel de transport	24.3
:	:	:	:	:	:	Bâtiments d'exploitation	24.4
:	:	:	:	:	:	Autres ouvrages y compris l'amélioration des terres	24.5
:	:	:	:	:	:	Acquisitions nettes de biens existants reproductibles de c.f.	24.6
:	:	:	:	:	:	Autres biens de formation brute de capital fixe	24.7
:	:	:	:	:	:	Sous-compensation TVA	24.8
:	:	:	:	:	:	FORMATION BRUTE DE CAPITAL FIXE (hors TVA déductible)	24
						Amortissements	16
						FORMATION NETTE DE CAPITAL FIXE (hors TVA déductible) (24-16)	25

B.1 PRODUCTION, ORIGIN OF INCOME AND FIXED CAPITAL FORMATION

B.1.4 HELLAS

		1985	1986	1987	1988	1989	1990
		AT CURRENT PRICES AND CURRENT EXCHANGE RATES			AUX PRIX ET TAUX DE CHANGE COURANTS		
		MIO ECU					
01	Coniferous timber for industrial uses	:	:	:	:	:	:
01.1	Coniferous long timber	:	:	:	:	:	:
01.2	Coniferous stackwood	:	:	:	:	:	:
02	Non-coniferous timber for industrial uses	:	:	:	:	:	:
02.1	Non-coniferous long timber	:	:	:	:	:	:
02.2	Non-coniferous stackwood	:	:	:	:	:	:
03	Firewood (coniferous and non-coniferous)	:	:	:	:	:	:
04	Raw wood adjustment	:	:	:	:	:	:
05	TOTAL RAW WOOD (1 to 4)	:	:	:	:	:	:
06	Other forestry products	:	:	:	:	:	:
07	Contract forestry work	:	:	:	:	:	:
08	Adjustment	:	:	:	:	:	:
09	FINAL FORESTRY OUTPUT (5+6+7+8)	106	98	129	101	97	92
10.1	Seeds and plants	:	:	:	:	:	:
10.2	Energy ; lubricants	:	:	:	:	:	:
10.3	Fertilizers and soil improvers	:	:	:	:	:	:
10.4	Plant protection products	:	:	:	:	:	:
10.5	Material ; small tools ; maintenance and repair	:	:	:	:	:	:
10.6	Services	:	:	:	:	:	:
10.7	Other	:	:	:	:	:	:
10.8	VAT under-compensation	:	:	:	:	:	:
10.9	I.C. adjustment	:	:	:	:	:	:
10	TOTAL INTERMEDIATE CONSUMPTION	6	6	8	6	6	6
11	GROSS VALUE ADDED AT MARKET PRICES (9-10)	99	92	121	95	91	87
12	Subsidies	:	:	:	:	:	:
13	Taxes linked to production excluding VAT	:	:	:	:	:	:
14	VAT over-compensation	:	:	:	:	:	:
15	GROSS VALUE ADDED AT FACTOR COST (11+12-13+14)	:	:	:	:	:	:
16	Depreciation	:	:	:	:	:	:
16.1	Equipment	:	:	:	:	:	:
16.2	Construction	:	:	:	:	:	:
17	NET VALUE ADDED AT FACTOR COST (15-16)	:	:	:	:	:	:
18	Compensation of employees	:	:	:	:	:	:
19	NET OPERATING SURPLUS (17-18)	:	:	:	:	:	:
20	Rent and other payments in cash or in kind	:	:	:	:	:	:
21	Interest	:	:	:	:	:	:
22	NET INCOME FROM FOR. ACTIVITY OF TOTAL LABOUR (17-20-21)	:	:	:	:	:	:
23	NET INCOME FROM FOR. ACTIVITY OF FAMILY LABOUR (17-18-20-21)	:	:	:	:	:	:
24.1	Afforestation and conversion	:	:	:	:	:	:
24.2	Machinery and other equipment	:	:	:	:	:	:
24.3	Transport equipment	:	:	:	:	:	:
24.4	Forestry buildings	:	:	:	:	:	:
24.5	Other constructions including soil improvements	:	:	:	:	:	:
24.6	Net purchases of existing reproducible fixed capital goods	:	:	:	:	:	:
24.7	Other goods of gross fixed capital formation	:	:	:	:	:	:
24.8	VAT under-compensation	:	:	:	:	:	:
24	GROSS FIXED CAPITAL FORMATION (excluding deductible VAT)	:	:	:	:	:	:
16	Depreciation	:	:	:	:	:	:
25	NET FIXED CAPITAL FORMATION (excluding deductible VAT) (24-16)	:	:	:	:	:	:

1985	1986	1987	1988	1989	1990		
AT 1985 PRICES AND 1985 EXCHANGE RATES						AUX PRIX ET TAUX DE CHANGE DE 1985	
MIO ECU							
:	:	:	:	:	:	Bois d'oeuvre et d'industrie de résineux	01
:	:	:	:	:	:	Bois longs de résineux	01.1
:	:	:	:	:	:	Bois de trituration et bois empilés de résineux	01.2
:	:	:	:	:	:	Bois d'oeuvre et d'industrie de feuillus	02
:	:	:	:	:	:	Bois longs de feuillus	02.1
:	:	:	:	:	:	Bois de trituration et bois empilés de feuillus	02.2
:	:	:	:	:	:	Bois de chauffage (résineux et feuillus)	03
:	:	:	:	:	:	Ajustement bois brut	04
:	:	:	:	:	:	BOIS BRUT TOTAL (1 à 4)	05
:	:	:	:	:	:	Autres produits forestiers	06
:	:	:	:	:	:	Travaux sylvicoles à façon	07
:	:	:	:	:	:	Ajustement	08
99	104	71	66	:	:	PRODUCTION FINALE DE LA SYLVICULTURE (5+6+7+8)	09
:	:	:	:	:	:	Semences et plants	10.1
:	:	:	:	:	:	Energie ; lubrifiants	10.2
:	:	:	:	:	:	Engrais et amendements	10.3
:	:	:	:	:	:	Produits de protection de culture	10.4
:	:	:	:	:	:	Matériel ; petit outillage ; entretien et réparation	10.5
:	:	:	:	:	:	Services	10.6
:	:	:	:	:	:	Autres	10.7
:	:	:	:	:	:	Sous-compensation TVA	10.8
:	:	:	:	:	:	Ajustement C.I.	10.9
6	6	4	4	:	:	CONSOMMATION INTERMEDIAIRE TOTALE	10
93	98	67	62	:	:	VALEUR AJOUTEE BRUTE AUX PRIX DU MARCHÉ (9-10)	11
:	:	:	:	:	:	Subventions	12
:	:	:	:	:	:	Impôts liés à la production à l'exclusion de la TVA	13
:	:	:	:	:	:	Surcompensation TVA	14
:	:	:	:	:	:	VALEUR AJOUTEE BRUTE AU COUT DES FACTEURS (11+12-13+14)	15
:	:	:	:	:	:	Amortissements	16
:	:	:	:	:	:	Equipement	16.1
:	:	:	:	:	:	Constructions	16.2
:	:	:	:	:	:	VALEUR AJOUTEE NETTE AU COUT DES FACTEURS (15-16)	17
:	:	:	:	:	:	Remunérations des salariés	18
:	:	:	:	:	:	EXCEDENT NET D'EXPLOITATION (17-18)	19
:	:	:	:	:	:	Fermages et autres prestations en espèces et en nature	20
:	:	:	:	:	:	Intérêts	21
:	:	:	:	:	:	REVENU NET DE L'ACTIVITE SYLVICOLE TOTALE (17-20-21)	22
:	:	:	:	:	:	REVENU NET DE L'ACTIVITE SYLVICOLE FAMILIALE (17-18-20-21)	23
:	:	:	:	:	:	Boisements et transformations	24.1
:	:	:	:	:	:	Machines et autres biens d'équipement	24.2
:	:	:	:	:	:	Matériel de transport	24.3
:	:	:	:	:	:	Bâtiments d'exploitation	24.4
:	:	:	:	:	:	Autres ouvrages y compris l'amélioration des terres	24.5
:	:	:	:	:	:	Acquisitions nettes de biens existants reproductibles de c.f.	24.6
:	:	:	:	:	:	Autres biens de formation brute de capital fixe	24.7
:	:	:	:	:	:	Sous-compensation TVA	24.8
:	:	:	:	:	:	FORMATION BRUTE DE CAPITAL FIXE (hors TVA déductible)	24
:	:	:	:	:	:	Amortissements	16
:	:	:	:	:	:	FORMATION NETTE DE CAPITAL FIXE (hors TVA déductible) (24-16)	25

B.1 PRODUCTION, ORIGIN OF INCOME AND FIXED CAPITAL FORMATION

B.1.5 ESPANA

		1985	1986	1987	1988	1989	1990
		AT CURRENT PRICES AND CURRENT EXCHANGE RATES			AUX PRIX ET TAUX DE CHANGE COURANTS		
		MIO ECU					
01	Coniferous timber for industrial uses	262	209	:	:	:	:
01.1	Coniferous long timber	149	120	:	:	:	:
01.2	Coniferous stackwood	113	90	:	:	:	:
02	Non-coniferous timber for industrial uses	247	204	:	:	:	:
02.1	Non-coniferous long timber	149	127	:	:	:	:
02.2	Non-coniferous stackwood	98	78	:	:	:	:
03	Firewood (coniferous and non-coniferous)	18	20	:	:	:	:
04	Raw wood adjustment	0	0	:	:	:	:
05	TOTAL RAW WOOD (1 to 4)	527	433	:	:	:	:
06	Other forestry products	31	28	:	:	:	:
07	Contract forestry work	4	71	:	:	:	:
08	Adjustment	0	0	:	:	:	:
09	FINAL FORESTRY OUTPUT (5+6+7+8)	562	532	:	:	:	:
10.1	Seeds and plants	0	0	:	:	:	:
10.2	Energy ; lubricants	27	25	:	:	:	:
10.3	Fertilizers and soil improvers	0	0	:	:	:	:
10.4	Plant protection products	3	2	:	:	:	:
10.5	Material ; small tools ; maintenance and repair	46	36	:	:	:	:
10.6	Services	25	21	:	:	:	:
10.7	Other	0	0	:	:	:	:
10.8	VAT under-compensation	0	0	:	:	:	:
10.9	I.C. adjustment	0	0	:	:	:	:
10	TOTAL INTERMEDIATE CONSUMPTION	100	84	:	:	:	:
11	GROSS VALUE ADDED AT MARKET PRICES (9-10)	462	448	:	:	:	:
12	Subsidies	9	12	:	:	:	:
13	Taxes linked to production excluding VAT	5	4	:	:	:	:
14	VAT over-compensation	0	0	:	:	:	:
15	GROSS VALUE ADDED AT FACTOR COST (11+12-13+14)	466	456	:	:	:	:
16	Depreciation	41	38	:	:	:	:
16.1	Equipment	:	:	:	:	:	:
16.2	Construction	:	:	:	:	:	:
17	NET VALUE ADDED AT FACTOR COST (15-16)	425	418	:	:	:	:
18	Compensation of employees	241	229	:	:	:	:
19	NET OPERATING SURPLUS (17-18)	184	188	:	:	:	:
20	Rent and other payments in cash or in kind	0	0	:	:	:	:
21	Interest	1	1	:	:	:	:
22	NET INCOME FROM FOR. ACTIVITY OF TOTAL LABOUR (17-20-21)	424	417	:	:	:	:
23	NET INCOME FROM FOR. ACTIVITY OF FAMILY LABOUR (17-18-20-21)	183	187	:	:	:	:
24.1	Afforestation and conversion	4	71	:	:	:	:
24.2	Machinery and other equipment	0	0	:	:	:	:
24.3	Transport equipment	2	2	:	:	:	:
24.4	Forestry buildings	3	3	:	:	:	:
24.5	Other constructions including soil improvements	54	56	:	:	:	:
24.6	Net purchases of existing reproducible fixed capital goods	0	0	:	:	:	:
24.7	Other goods of gross fixed capital formation	0	0	:	:	:	:
24.8	VAT under-compensation	0	0	:	:	:	:
24	GROSS FIXED CAPITAL FORMATION (excluding deductible VAT)	63	131	:	:	:	:
16	Depreciation	41	38	:	:	:	:
25	NET FIXED CAPITAL FORMATION (excluding deductible VAT) (24-16)	21	93	:	:	:	:

1985	1986	1987	1988	1989	1990		
AT 1985 PRICES AND 1985 EXCHANGE RATES						AUX PRIX ET TAUX DE CHANGE DE 1985	
MIO ECU							
262	206	:	:	:	:	Bois d'oeuvre et d'industrie de résineux	01
149	117	:	:	:	:	Bois longs de résineux	01.1
113	89	:	:	:	:	Bois de trituration et bois empilés de résineux	01.2
247	195	:	:	:	:	Bois d'oeuvre et d'industrie de feuillus	02
149	118	:	:	:	:	Bois longs de feuillus	02.1
98	77	:	:	:	:	Bois de trituration et bois empilés de feuillus	02.2
18	20	:	:	:	:	Bois de chauffage (résineux et feuillus)	03
0	0	:	:	:	:	Ajustement bois brut	04
527	422	:	:	:	:	BOIS BRUT TOTAL (1 à 4)	05
31	25	:	:	:	:	Autres produits forestiers	06
4	-24	:	:	:	:	Travaux sylvicoles à façon	07
0	0	:	:	:	:	Ajustement	08
562	423	:	:	:	:	PRODUCTION FINALE DE LA SYLVICULTURE (5+6+7+8)	09
0	0	:	:	:	:	Semences et plants	10.1
27	26	:	:	:	:	Energie ; lubrifiants	10.2
0	0	:	:	:	:	Engrais et amendements	10.3
3	2	:	:	:	:	Produits de protection de culture	10.4
46	38	:	:	:	:	Matériel ; petit outillage ; entretien et réparation	10.5
25	21	:	:	:	:	Services	10.6
0	0	:	:	:	:	Autres	10.7
0	0	:	:	:	:	Sous-compensation TVA	10.8
0	0	:	:	:	:	Ajustement C.I.	10.9
100	87	:	:	:	:	CONSUMMATION INTERMEDIAIRE TOTALE	10
462	336	:	:	:	:	VALEUR AJOUTEE BRUTE AUX PRIX DU MARCHÉ (9-10)	11
						Subventions	12
						Impôts liés à la production à l'exclusion de la TVA	13
						Surcompensation TVA	14
						VALEUR AJOUTEE BRUTE AU COUT DES FACTEURS (11+12-13+14)	15
						Amortissements	16
						Equipement	16.1
						Constructions	16.2
						VALEUR AJOUTEE NETTE AU COUT DES FACTEURS (15-16)	17
						Remunérations des salariés	18
						EXCEDENT NET D'EXPLOITATION (17-18)	19
						Fermages et autres prestations en espèces et en nature	20
						Intérêts	21
						REVENU NET DE L'ACTIVITE SYLVICOLE TOTALE (17-20-21)	22
						REVENU NET DE L'ACTIVITE SYLVICOLE FAMILIALE (17-18-20-21)	23
4	-24	:	:	:	:	Boisements et transformations	24.1
0	0	:	:	:	:	Machines et autres biens d'équipement	24.2
2	2	:	:	:	:	Matériel de transport	24.3
3	3	:	:	:	:	Bâtiments d'exploitation	24.4
54	53	:	:	:	:	Autres ouvrages y compris l'amélioration des terres	24.5
0	0	:	:	:	:	Acquisitions nettes de biens existants reproductibles de c.f.	24.6
0	0	:	:	:	:	Autres biens de formation brute de capital fixe	24.7
0	0	:	:	:	:	Sous-compensation TVA	24.8
63	34	:	:	:	:	FORMATION BRUTE DE CAPITAL FIXE (hors TVA déductible)	24
						Amortissements	16
						FORMATION NETTE DE CAPITAL FIXE (hors TVA déductible) (24-16)	25

B.1 PRODUCTION, ORIGIN OF INCOME AND FIXED CAPITAL FORMATION
B.1.6 FRANCE

		1985	1986	1987	1988	1989	1990
		AT CURRENT PRICES AND CURRENT EXCHANGE RATES			AUX PRIX ET TAUX DE CHANGE COURANTS		
		MIO ECU					
01	Coniferous timber for industrial uses	631	661	656	732	898	898
01.1	Coniferous long timber	544	567	565	627	766	739
01.2	Coniferous stackwood	87	94	91	105	132	160
02	Non-coniferous timber for industrial uses	725	748	825	902	1,048	948
02.1	Non-coniferous long timber	612	641	700	764	915	841
02.2	Non-coniferous stackwood	112	107	125	139	133	107
03	Firewood (coniferous and non-coniferous)	468	572	650	693	702	721
04	Raw wood adjustment	0	0	0	0	0	0
05	TOTAL RAW WOOD (1 to 4)	1,823	1,981	2,131	2,328	2,647	2,567
06	Other forestry products	6	6	7	8	9	9
07	Contract forestry work	88	89	100	119	119	163
08	Adjustment	0	0	0	0	0	0
09	FINAL FORESTRY OUTPUT (5+6+7+8)	1,917	2,076	2,238	2,454	2,776	2,739
10.1	Seeds and plants	29	34	36	38	38	39
10.2	Energy ; lubricants	27	25	25	25	28	29
10.3	Fertilizers and soil improvers	0	0	0	0	0	0
10.4	Plant protection products	5	5	5	6	6	6
10.5	Material ; small tools ; maintenance and repair	34	36	36	39	41	42
10.6	Services	84	94	105	110	114	119
10.7	Other	0	0	0	0	0	0
10.8	VAT under-compensation	5	5	6	6	6	6
10.9	I.C. adjustment	0	0	0	0	0	0
10	TOTAL INTERMEDIATE CONSUMPTION	183	200	214	223	235	242
11	GROSS VALUE ADDED AT MARKET PRICES (9-10)	1,734	1,876	2,024	2,231	2,540	2,496
12	Subsidies	148	145	144	149	150	161
13	Taxes linked to production excluding VAT	112	:	:	:	:	:
14	VAT over-compensation	0	0	0	0	0	0
15	GROSS VALUE ADDED AT FACTOR COST (11+12-13+14)	1,770	:	:	:	:	:
16	Depreciation	104	110	112	113	115	127
16.1	Equipment	:	:	:	:	:	:
16.2	Construction	:	:	:	:	:	:
17	NET VALUE ADDED AT FACTOR COST (15-16)	1,665	:	:	:	:	:
18	Compensation of employees	538	536	520	531	533	555
19	NET OPERATING SURPLUS (17-18)	1,128	:	:	:	:	:
20	Rent and other payments in cash or in kind	0	0	0	0	0	0
21	Interest	42	:	:	:	:	:
22	NET INCOME FROM FOR. ACTIVITY OF TOTAL LABOUR (17-20-21)	1,623	:	:	:	:	:
23	NET INCOME FROM FOR. ACTIVITY OF FAMILY LABOUR (17-18-20-21)	1,086	:	:	:	:	:
24.1	Afforestation and conversion	88	89	100	119	119	163
24.2	Machinery and other equipment	68	72	80	90	111	128
24.3	Transport equipment	5	6	6	7	8	8
24.4	Forestry buildings	29	30	31	34	35	39
24.5	Other constructions including soil improvements	0	0	0	0	0	0
24.6	Net purchases of existing reproducible fixed capital goods	0	0	0	0	0	0
24.7	Other goods of gross fixed capital formation	0	0	0	0	0	0
24.8	VAT under-compensation	4	5	5	6	7	8
24	GROSS FIXED CAPITAL FORMATION (excluding deductible VAT)	195	202	222	256	281	346
16	Depreciation	104	110	112	113	115	127
25	NET FIXED CAPITAL FORMATION (excluding deductible VAT) (24-16)	90	92	111	143	166	220

B.1 PRODUCTION, FORMATION DE REVENU ET FORMATION DE CAPITAL FIXE

B.1.6 FRANCE

1985	1986	1987	1988	1989	1990		
AT 1985 PRICES AND 1985 EXCHANGE RATES						AUX PRIX ET TAUX DE CHANGE DE 1985	
MIO ECU							
631	648	660	700	730	693	Bois d'œuvre et d'industrie de résineux	01
544	558	568	598	622	593	Bois longs de résineux	01.1
87	90	92	103	108	100	Bois de trituration et bois empilés de résineux	01.2
724	759	790	838	890	835	Bois d'œuvre et d'industrie de feuillus	02
612	648	680	719	765	717	Bois longs de feuillus	02.1
112	111	111	119	125	118	Bois de trituration et bois empilés de feuillus	02.2
468	536	584	611	629	642	Bois de chauffage (résineux et feuillus)	03
0	0	0	0	0	0	Ajustement bois brut	04
1,823	1,943	2,034	2,149	2,249	2,170	BOIS BRUT TOTAL (1 à 4)	05
6	7	7	7	7	7	Autres produits forestiers	06
88	78	82	87	93	92	Travaux sylvicoles à façon	07
0	0	0	0	0	0	Ajustement	08
1,917	2,028	2,122	2,243	2,349	2,269	PRODUCTION FINALE DE LA SYLVICULTURE (5+6+7+8)	09
29	32	33	34	34	34	Semences et plants	10.1
27	30	32	34	36	34	Energie ; lubrifiants	10.2
0	0	0	0	0	0	Engrais et amendements	10.3
5	5	5	6	6	6	Produits de protection de culture	10.4
34	35	35	36	37	36	Matériel ; petit outillage ; entretien et réparation	10.5
84	88	97	100	100	98	Services	10.6
0	0	0	0	0	0	Autres	10.7
5	5	6	6	6	6	Sous-compensation TVA	10.8
0	0	0	0	0	0	Ajustement C.I.	10.9
183	195	207	216	220	214	CONSOMMATION INTERMEDIAIRE TOTALE	10
1,734	1,833	1,915	2,027	2,130	2,055	VALEUR AJOUTEE BRUTE AUX PRIX DU MARCHÉ (9-10)	11
						Subventions	12
						Impôts liés à la production à l'exclusion de la TVA	13
						Surcompensation TVA	14
						VALEUR AJOUTEE BRUTE AU COUT DES FACTEURS (11+12-13+14)	15
						Amortissements	16
						Equipement	16.1
						Constructions	16.2
						VALEUR AJOUTEE NETTE AU COUT DES FACTEURS (15-16)	17
						Remunérations des salariés	18
						EXCEDENT NET D'EXPLOITATION (17-18)	19
						Fermages et autres prestations en espèces et en nature	20
						Intérêts	21
						REVENU NET DE L'ACTIVITE SYLVICOLE TOTALE (17-20-21)	22
						REVENU NET DE L'ACTIVITE SYLVICOLE FAMILIALE (17-18-20-21)	23
88	78	82	87	84	92	Boisements et transformations	24.1
68	68	76	85	100	112	Machines et autres biens d'équipement	24.2
5	5	6	6	6	6	Matériel de transport	24.3
29	29	29	32	33	34	Bâtiments d'exploitation	24.4
0	0	0	0	0	0	Autres ouvrages y compris l'amélioration des terres	24.5
0	0	0	0	0	0	Acquisitions nettes de biens existants reproductibles de c.f.	24.6
0	0	0	0	0	0	Autres biens de formation brute de capital fixe	24.7
4	5	5	5	6	5	Sous-compensation TVA	24.8
195	186	198	215	229	251	FORMATION BRUTE DE CAPITAL FIXE (hors TVA déductible)	24
						Amortissements	16
						FORMATION NETTE DE CAPITAL FIXE (hors TVA déductible) (24-16)	25

B.1 PRODUCTION, ORIGIN OF INCOME AND FIXED CAPITAL FORMATION

B.1.8 ITALIA

		1985	1986	1987	1988	1989	1990
		AT CURRENT PRICES AND CURRENT EXCHANGE RATES			AUX PRIX ET TAUX DE CHANGE COURANTS		
		MIO ECU					
01	Coniferous timber for industrial uses	76	90	73	93	112	96
01.1	Coniferous long timber	74	88	71	90	108	93
01.2	Coniferous stackwood	3	3	2	3	4	3
02	Non-coniferous timber for industrial uses	156	159	170	166	170	173
02.1	Non-coniferous long timber	130	134	146	143	148	149
02.2	Non-coniferous stackwood	26	25	25	23	22	24
03	Firewood (coniferous and non-coniferous)	175	187	165	159	157	142
04	Raw wood adjustment	0	0	0	0	0	0
05	TOTAL RAW WOOD (1 to 4)	408	436	409	419	439	411
06	Other forestry products	4	3	2	2	2	3
07	Contract forestry work	0	0	0	0	0	0
08	Adjustment	4	4	4	4	5	5
09	FINAL FORESTRY OUTPUT (5+6+7+8)	416	444	415	425	445	420
10.1	Seeds and plants	:	:	:	:	:	:
10.2	Energy ; lubricants	:	:	:	:	:	:
10.3	Fertilizers and soil improvers	:	:	:	:	:	:
10.4	Plant protection products	:	:	:	:	:	:
10.5	Material ; small tools ; maintenance and repair	:	:	:	:	:	:
10.6	Services	:	:	:	:	:	:
10.7	Other	:	:	:	:	:	:
10.8	VAT under-compensation	:	:	:	:	:	:
10.9	I.C. adjustment	:	:	:	:	:	:
10	TOTAL INTERMEDIATE CONSUMPTION	49	53	49	51	52	54
11	GROSS VALUE ADDED AT MARKET PRICES (9-10)	366	391	366	374	394	366
12	Subsidies	4	12	15	13	16	11
13	Taxes linked to production excluding VAT	4	4	4	4	5	5
14	VAT over-compensation	0	0	0	0	0	0
15	GROSS VALUE ADDED AT FACTOR COST (11+12-13+14)	366	399	377	383	405	372
16	Depreciation	:	:	:	:	:	:
16.1	Equipment	:	:	:	:	:	:
16.2	Construction	:	:	:	:	:	:
17	NET VALUE ADDED AT FACTOR COST (15-16)	:	:	:	:	:	:
18	Compensation of employees	:	:	:	:	:	:
19	NET OPERATING SURPLUS (17-18)	:	:	:	:	:	:
20	Rent and other payments in cash or in kind	:	:	:	:	:	:
21	Interest	:	:	:	:	:	:
22	NET INCOME FROM FOR. ACTIVITY OF TOTAL LABOUR (17-20-21)	:	:	:	:	:	:
23	NET INCOME FROM FOR. ACTIVITY OF FAMILY LABOUR (17-18-20-21)	:	:	:	:	:	:
24.1	Afforestation and conversion	:	:	:	:	:	:
24.2	Machinery and other equipment	:	:	:	:	:	:
24.3	Transport equipment	:	:	:	:	:	:
24.4	Forestry buildings	:	:	:	:	:	:
24.5	Other constructions including soil improvements	:	:	:	:	:	:
24.6	Net purchases of existing reproducible fixed capital goods	:	:	:	:	:	:
24.7	Other goods of gross fixed capital formation	:	:	:	:	:	:
24.8	VAT under-compensation	:	:	:	:	:	:
24	GROSS FIXED CAPITAL FORMATION (excluding deductible VAT)	:	:	:	:	:	:
16	Depreciation	:	:	:	:	:	:
25	NET FIXED CAPITAL FORMATION (excluding deductible VAT) (24-16)	:	:	:	:	:	:

1985	1986	1987	1988	1989	1990		
AT 1985 PRICES AND 1985 EXCHANGE RATES						AUX PRIX ET TAUX DE CHANGE DE 1985	
MIO ECU							
76	85	69	84	85	73	Bois d'oeuvre et d'industrie de résineux	01
74	83	67	81	82	71	Bois longs de résineux	01.1
3	2	2	4	3	2	Bois de trituration et bois empilés de résineux	01.2
156	154	158	156	152	152	Bois d'oeuvre et d'industrie de feuillus	02
130	127	132	131	128	127	Bois longs de feuillus	02.1
26	27	26	25	24	25	Bois de trituration et bois empilés de feuillus	02.2
175	179	161	158	146	132	Bois de chauffage (résineux et feuillus)	03
0	0	0	0	0	0	Ajustement bois brut	04
408	418	389	398	384	357	BOIS BRUT TOTAL (1 à 4)	05
4	4	2	2	2	3	Autres produits forestiers	06
0	0	0	0	0	0	Travaux sylvicoles à façon	07
4	4	4	4	4	4	Ajustement	08
416	426	395	405	452	364	PRODUCTION FINALE DE LA SYLVICULTURE (5+6+7+8)	09
:	:	:	:	:	:	Semences et plants	10.1
:	:	:	:	:	:	Energie ; lubrifiants	10.2
:	:	:	:	:	:	Engrais et amendements	10.3
:	:	:	:	:	:	Produits de protection de culture	10.4
:	:	:	:	:	:	Matériel ; petit outillage ; entretien et réparation	10.5
:	:	:	:	:	:	Services	10.6
:	:	:	:	:	:	Autres	10.7
:	:	:	:	:	:	Sous-compensation TVA	10.8
:	:	:	:	:	:	Ajustement C.I.	10.9
49	51	47	48	46	43	CONSUMATION INTERMEDIAIRE TOTALE	10
366	376	348	357	343	321	VALEUR AJOUTEE BRUTE AUX PRIX DU MARCHÉ (9-10)	11
						Subventions	12
						Impôts liés à la production à l'exclusion de la TVA	13
						Surcompensation TVA	14
						VALEUR AJOUTEE BRUTE AU COUT DES FACTEURS (11+12-13+14)	15
						Amortissements	16
						Equipement	16.1
						Constructions	16.2
						VALEUR AJOUTEE NETTE AU COUT DES FACTEURS (15-16)	17
						Remunérations des salariés	18
						EXCEDENT NET D'EXPLOITATION (17-18)	19
						Fermages et autres prestations en espèces et en nature	20
						Intérêts	21
						REVENU NET DE L'ACTIVITE SYLVICOLE TOTALE (17-20-21)	22
						REVENU NET DE L'ACTIVITE SYLVICOLE FAMILIALE (17-18-20-21)	23
:	:	:	:	:	:	Boisements et transformations	24.1
:	:	:	:	:	:	Machines et autres biens d'equipement	24.2
:	:	:	:	:	:	Matériel de transport	24.3
:	:	:	:	:	:	Bâtiments d'exploitation	24.4
:	:	:	:	:	:	Autres ouvrages y compris l'amélioration des terres	24.5
:	:	:	:	:	:	Acquisitions nettes de biens existants reproductibles de c.f.	24.6
:	:	:	:	:	:	Autres biens de formation brute de capital fixe	24.7
:	:	:	:	:	:	Sous-compensation TVA	24.8
:	:	:	:	:	:	FORMATION BRUTE DE CAPITAL FIXE (hors TVA déductible)	24
						Amortissements	16
						FORMATION NETTE DE CAPITAL FIXE (hors TVA déductible) (24-16)	25

B.1 PRODUCTION, ORIGIN OF INCOME AND FIXED CAPITAL FORMATION

B.1.9 LUXEMBOURG

		1985	1986	1987	1988	1989	1990
		AT CURRENT PRICES AND CURRENT EXCHANGE RATES				AUX PRIX ET TAUX DE CHANGE COURANTS	
		MIO ECU					
01	Coniferous timber for industrial uses	7.7	4.4	5.4	5.6	:	:
01.1	Coniferous long timber	7.5	4.0	5.2	5.5	:	:
01.2	Coniferous stackwood	0.3	0.4	0.2	0.1	:	:
02	Non-coniferous timber for industrial uses	5.6	6.5	6.3	4.6	:	:
02.1	Non-coniferous long timber	3.9	4.2	4.2	4.6	:	:
02.2	Non-coniferous stackwood	1.6	2.4	2.1	0.0	:	:
03	Firewood (coniferous and non-coniferous)	1.9	1.5	1.2	1.4	:	:
04	Raw wood adjustment	0.0	0.0	0.0	0.0	:	:
05	TOTAL RAW WOOD (1 to 4)	15.2	12.5	12.8	14.0	:	:
06	Other forestry products	0.1	0.0	0.1	0.1	:	:
07	Contract forestry work	0.7	0.6	0.0	0.3	:	:
08	Adjustment	0.0	0.0	0.0	0.0	:	:
09	FINAL FORESTRY OUTPUT (5+6+7+8)	16.0	13.1	13.0	14.4	:	:
10.1	Seeds and plants	0.2	0.4	0.4	0.6	:	:
10.2	Energy ; lubricants	0.5	0.3	0.3	0.2	:	:
10.3	Fertilizers and soil improvers	0.0	0.0	0.0	0.0	:	:
10.4	Plant protection products	0.2	0.1	0.2	0.2	:	:
10.5	Material ; small tools ; maintenance and repair	0.5	0.4	0.3	0.4	:	:
10.6	Services	0.0	0.0	0.0	0.0	:	:
10.7	Other	0.2	0.2	0.2	0.3	:	:
10.8	VAT under-compensation	0.1	0.1	0.0	-0.2	:	:
10.9	I.C. adjustment	0.0	0.0	0.0	0.0	:	:
10	TOTAL INTERMEDIATE CONSUMPTION	1.7	1.6	1.5	2.0	:	:
11	GROSS VALUE ADDED AT MARKET PRICES (9-10)	14.2	11.5	11.5	12.5	:	:
12	Subsidies	0.0	0.0	0.7	0.4	:	:
13	Taxes linked to production excluding VAT	0.3	0.2	0.2	0.3	:	:
14	VAT over-compensation	0.0	0.0	0.0	0.0	:	:
15	GROSS VALUE ADDED AT FACTOR COST (11+12-13+14)	13.9	11.3	11.9	12.6	:	:
16	Depreciation	0.5	0.6	0.6	0.7	:	:
16.1	Equipment	0.4	0.4	0.4	0.4	:	:
16.2	Construction	0.2	0.2	0.2	0.2	:	:
17	NET VALUE ADDED AT FACTOR COST (15-16)	13.4	10.7	11.3	12.0	:	:
18	Compensation of employees	8.9	9.4	10.1	10.0	:	:
19	NET OPERATING SURPLUS (17-18)	4.5	1.3	1.2	1.9	:	:
20	Rent and other payments in cash or in kind	:	:	:	:	:	:
21	Interest	:	:	:	:	:	:
22	NET INCOME FROM FOR. ACTIVITY OF TOTAL LABOUR (17-20-21)	:	:	:	:	:	:
23	NET INCOME FROM FOR. ACTIVITY OF FAMILY LABOUR (17-18-20-21)	:	:	:	:	:	:
24.1	Afforestation and conversion	0.7	0.6	0.0	0.3	:	:
24.2	Machinery and other equipment	0.1	0.1	0.1	0.1	:	:
24.3	Transport equipment	0.6	0.2	0.3	0.9	:	:
24.4	Forestry buildings	0.0	0.0	0.0	0.0	:	:
24.5	Other constructions including soil improvements	0.3	0.5	0.4	0.5	:	:
24.6	Net purchases of existing reproducible fixed capital goods	0.0	0.0	0.0	0.0	:	:
24.7	Other goods of gross fixed capital formation	0.0	0.0	0.0	0.2	:	:
24.8	VAT under-compensation	0.0	0.0	0.0	0.0	:	:
24	GROSS FIXED CAPITAL FORMATION (excluding deductible VAT)	1.6	1.4	0.8	1.9	:	:
16	Depreciation	0.5	0.6	0.6	0.7	:	:
25	NET FIXED CAPITAL FORMATION (excluding deductible VAT) (24-16)	1.1	0.8	0.2	1.2	:	:

B.1 PRODUCTION, FORMATION DE REVENU ET FORMATION DE CAPITAL FIXE

B.1.9 LUXEMBOURG

1985	1986	1987	1988	1989	1990		
AT 1985 PRICES AND 1985 EXCHANGE RATES						AUX PRIX ET TAUX DE CHANGE DE 1985	
MIO ECU							
7.7	4.3	5.1	4.5	:	:	Bois d'oeuvre et d'industrie de résineux	01
7.5	4.0	5.0	4.4	:	:	Bois longs de résineux	01.1
0.3	0.3	0.2	0.0	:	:	Bois de trituration et bois empilés de résineux	01.2
5.6	5.4	6.0	3.4	:	:	Bois d'oeuvre et d'industrie de feuillus	02
3.9	3.8	4.0	3.4	:	:	Bois longs de feuillus	02.1
1.6	1.6	2.0	0.0	:	:	Bois de trituration et bois empilés de feuillus	02.2
1.9	1.4	1.1	1.2	:	:	Bois de chauffage (résineux et feuillus)	03
0.0	0.0	0.0	0.0	:	:	Ajustement bois brut	04
15.2	11.1	12.3	10.8	:	:	BOIS BRUT TOTAL (1 à 4)	05
0.1	0.0	0.1	0.1	:	:	Autres produits forestiers	06
0.7	0.6	0.0	0.2	:	:	Travaux sylvicoles à façon	07
0.0	0.0	0.0	0.0	:	:	Ajustement	08
16.0	11.7	12.4	11.1	:	:	PRODUCTION FINALE DE LA SYLVICULTURE (5+6+7+8)	09
0.2	0.4	0.4	0.4	:	:	Semences et plants	10.1
0.5	0.4	0.4	0.2	:	:	Energie ; lubrifiants	10.2
0.0	0.0	0.0	0.0	:	:	Engrais et amendements	10.3
0.2	0.1	0.2	0.2	:	:	Produits de protection de culture	10.4
0.5	0.3	0.3	0.4	:	:	Matériel ; petit outillage ; entretien et réparation	10.5
0.0	0.0	0.0	0.0	:	:	Services	10.6
0.2	0.2	0.2	0.3	:	:	Autres	10.7
0.1	0.1	0.0	-0.2	:	:	Sous-compensation TVA	10.8
0.0	0.0	0.0	0.0	:	:	Ajustement C.I.	10.9
1.7	1.6	1.5	1.8	:	:	CONSOMMATION INTERMEDIAIRE TOTALE	10
14.2	10.1	10.9	11.9	:	:	VALEUR AJOUTEE BRUTE AUX PRIX DU MARCHÉ (9-10)	11
						Subventions	12
						Impôts liés à la production à l'exclusion de la TVA	13
						Surcompensation TVA	14
						VALEUR AJOUTEE BRUTE AU COUT DES FACTEURS (11+12-13+14)	15
						Amortissements	16
						Equipement	16.1
						Constructions	16.2
						VALEUR AJOUTEE NETTE AU COUT DES FACTEURS (15-16)	17
						Remunérations des salariés	18
						EXCEDENT NET D'EXPLOITATION (17-18)	19
						Fermages et autres prestations en espèces et en nature	20
						Intérêts	21
						REVENU NET DE L'ACTIVITE SYLVICOLE TOTALE (17-20-21)	22
						REVENU NET DE L'ACTIVITE SYLVICOLE FAMILIALE (17-18-20-21)	23
0.7	0.6	0.0	0.2	:	:	Boisements et transformations	24.1
0.1	0.1	0.1	0.0	:	:	Machines et autres biens d'équipement	24.2
0.6	0.2	0.3	0.9	:	:	Matériel de transport	24.3
0.0	0.0	0.0	0.0	:	:	Bâtiments d'exploitation	24.4
0.3	0.5	0.4	0.5	:	:	Autres ouvrages y compris l'amélioration des terres	24.5
0.0	0.0	0.0	0.0	:	:	Acquisitions nettes de biens existants reproductibles de c.f.	24.6
0.0	0.0	0.0	0.2	:	:	Autres biens de formation brute de capital fixe	24.7
0.0	0.0	0.0	0.0	:	:	Sous-compensation TVA	24.8
1.6	1.4	0.8	1.7	:	:	FORMATION BRUTE DE CAPITAL FIXE (hors TVA déductible)	24
						Amortissements	16
						FORMATION NETTE DE CAPITAL FIXE (hors TVA déductible) (24-16)	25

B.1 PRODUCTION, ORIGIN OF INCOME AND FIXED CAPITAL FORMATION

B.1.11 PORTUGAL

		1985	1986	1987	1988	1989	1990
		AT CURRENT PRICES AND CURRENT EXCHANGE RATES				AUX PRIX ET TAUX DE CHANGE COURANTS	
		MIO ECU					
01	Coniferous timber for industrial uses	:	:	:	:	188	162
01.1	Coniferous long timber	:	:	:	:	174	136
01.2	Coniferous stackwood	:	:	:	:	14	25
02	Non-coniferous timber for industrial uses	:	:	:	:	149	163
02.1	Non-coniferous long timber	:	:	:	:	58	14
02.2	Non-coniferous stackwood	:	:	:	:	92	150
03	Firewood (coniferous and non-coniferous)	:	:	:	:	108	118
04	Raw wood adjustment	:	:	:	:	0	0
05	TOTAL RAW WOOD (1 to 4)	226	219	248	261	307	325
06	Other forestry products	:	:	:	:	181	192
07	Contract forestry work	:	:	:	:	19	20
08	Adjustment	:	:	:	:	0	0
09	FINAL FORESTRY OUTPUT (5+6+7+8)	456	447	420	506	614	654
10.1	Seeds and plants	0	0	0	0	0	0
10.2	Energy ; lubricants	16	15	14	14	15	14
10.3	Fertilizers and soil improvers	6	5	5	5	:	5
10.4	Plant protection products	0	0	0	0	0	0
10.5	Material ; small tools ; maintenance and repair	8	8	8	8	:	8
10.6	Services	0	0	0	0	0	0
10.7	Other	5	5	5	5	:	5
10.8	VAT under-compensation	0	0	0	0	0	0
10.9	I.C. adjustment	0	0	0	0	0	0
10	TOTAL INTERMEDIATE CONSUMPTION	34	32	32	31	33	33
11	GROSS VALUE ADDED AT MARKET PRICES (9-10)	422	415	450	475	582	621
12	Subsidies	:	:	:	1	1	1
13	Taxes linked to production excluding VAT	:	:	:	3	2	2
14	VAT over-compensation	:	:	:	0	0	0
15	GROSS VALUE ADDED AT FACTOR COST (11+12-13+14)	:	:	:	473	581	620
16	Depreciation	:	:	:	:	:	:
16.1	Equipment	:	:	:	:	:	:
16.2	Construction	:	:	:	:	:	:
17	NET VALUE ADDED AT FACTOR COST (15-16)	:	:	:	:	:	:
18	Compensation of employees	:	:	:	27	22	26
19	NET OPERATING SURPLUS (17-18)	:	:	:	:	:	:
20	Rent and other payments in cash or in kind	:	:	:	:	:	:
21	Interest	:	:	:	10	12	:
22	NET INCOME FROM FOR. ACTIVITY OF TOTAL LABOUR (17-20-21)	:	:	:	:	:	:
23	NET INCOME FROM FOR. ACTIVITY OF FAMILY LABOUR (17-18-20-21)	:	:	:	:	:	:
24.1	Afforestation and conversion	12	14	12	12	13	13
24.2	Machinery and other equipment	2	1	1	1	1	1
24.3	Transport equipment	0	0	0	0	0	0
24.4	Forestry buildings	0	0	0	0	0	0
24.5	Other constructions including soil improvements	0	0	0	0	0	0
24.6	Net purchases of existing reproducible fixed capital goods	0	0	0	0	0	0
24.7	Other goods of gross fixed capital formation	0	0	0	0	0	0
24.8	VAT under-compensation	0	0	0	0	0	0
24	GROSS FIXED CAPITAL FORMATION (excluding deductible VAT)	14	15	13	13	14	14
16	Depreciation	:	:	:	:	:	:
25	NET FIXED CAPITAL FORMATION (excluding deductible VAT) (24-16)	:	:	:	:	:	:

B.1 PRODUCTION, FORMATION DE REVENU ET FORMATION DE CAPITAL FIXE

B.1.11 PORTUGAL

1985	1986	1987	1988	1989	1990		
AT 1985 PRICES AND 1985 EXCHANGE RATES						AUX PRIX ET TAUX DE CHANGE DE 1985	
MIO ECU							
:	:	:	:	:	:	Bois d'oeuvre et d'industrie de résineux	01
:	:	:	:	:	:	Bois longs de résineux	01.1
:	:	:	:	:	:	Bois de trituration et bois empilés de résineux	01.2
:	:	:	:	:	:	Bois d'oeuvre et d'industrie de feuillus	02
:	:	:	:	:	:	Bois longs de feuillus	02.1
:	:	:	:	:	:	Bois de trituration et bois empilés de feuillus	02.2
:	:	:	:	:	:	Bois de chauffage (résineux et feuillus)	03
:	:	:	:	:	:	Ajustement bois brut	04
:	:	:	:	:	:	BOIS BRUT TOTAL (1 à 4)	05
:	:	:	:	:	:	Autres produits forestiers	06
:	:	:	:	:	:	Travaux sylvicoles à façon	07
:	:	:	:	:	:	Ajustement	08
:	:	:	:	:	:	PRODUCTION FINALE DE LA SYLVICULTURE (5+6+7+8)	09
:	:	:	:	:	:	Semences et plants	10.1
:	:	:	:	:	:	Energie ; lubrifiants	10.2
:	:	:	:	:	:	Engrais et amendements	10.3
:	:	:	:	:	:	Produits de protection de culture	10.4
:	:	:	:	:	:	Matériel ; petit outillage ; entretien et réparation	10.5
:	:	:	:	:	:	Services	10.6
:	:	:	:	:	:	Autres	10.7
:	:	:	:	:	:	Sous-compensation TVA	10.8
:	:	:	:	:	:	Ajustement C.I.	10.9
:	:	:	:	:	:	CONSOMMATION INTERMEDIAIRE TOTALE	10
:	:	:	:	:	:	VALEUR AJOUTEE BRUTE AUX PRIX DU MARCHÉ (9-10)	11
:	:	:	:	:	:	Subventions	12
:	:	:	:	:	:	Impôts liés à la production à l'exclusion de la TVA	13
:	:	:	:	:	:	Surcompensation TVA	14
:	:	:	:	:	:	VALEUR AJOUTEE BRUTE AU COUT DES FACTEURS (11+12-13+14)	15
:	:	:	:	:	:	Amortissements	16
:	:	:	:	:	:	Equipment	16.1
:	:	:	:	:	:	Constructions	16.2
:	:	:	:	:	:	VALEUR AJOUTEE NETTE AU COUT DES FACTEURS (15-16)	17
:	:	:	:	:	:	Remunérations des salariés	18
:	:	:	:	:	:	EXCEDENT NET D'EXPLOITATION (17-18)	19
:	:	:	:	:	:	Fermages et autres prestations en espèces et en nature	20
:	:	:	:	:	:	Intérêts	21
:	:	:	:	:	:	REVENU NET DE L'ACTIVITE SYLVICOLE TOTALE (17-20-21)	22
:	:	:	:	:	:	REVENU NET DE L'ACTIVITE SYLVICOLE FAMILIALE (17-18-20-21)	23
:	:	:	:	:	:	Boisements et transformations	24.1
:	:	:	:	:	:	Machines et autres biens d'equipement	24.2
:	:	:	:	:	:	Matériel de transport	24.3
:	:	:	:	:	:	Bâtiments d'exploitation	24.4
:	:	:	:	:	:	Autres ouvrages y compris l'amélioration des terres	24.5
:	:	:	:	:	:	Acquisitions nettes de biens existants reproductibles de c.f.	24.6
:	:	:	:	:	:	Autres biens de formation brute de capital fixe	24.7
:	:	:	:	:	:	Sous-compensationTVA	24.8
:	:	:	:	:	:	FORMATION BRUTE DE CAPITAL FIXE (hors TVA déductible)	24
:	:	:	:	:	:	Amortissements	16
:	:	:	:	:	:	FORMATION NETTE DE CAPITAL FIXE (hors TVA déductible) (24-16)	25

B.1 PRODUCTION, ORIGIN OF INCOME AND FIXED CAPITAL FORMATION

B.1.12 UNITED KINGDOM

	1985	1986	1987	1988	1989	1990
	AT CURRENT PRICES AND CURRENT EXCHANGE RATES			AUX PRIX ET TAUX DE CHANGE COURANTS		
	MIO ECU					
01 Coniferous timber for industrial uses	167	161	197	197	210	221
01.1 Coniferous long timber	137	124	169	159	172	174
01.2 Coniferous stackwood	30	38	29	38	38	48
02 Non-coniferous timber for industrial uses	49	49	44	62	58	53
02.1 Non-coniferous long timber	43	44	35	45	49	43
02.2 Non-coniferous stackwood	5	5	9	17	9	10
03 Firewood (coniferous and non-coniferous)	9	8	11	17	16	17
04 Raw wood adjustment	0	0	0	0	0	0
05 TOTAL RAW WOOD (1 to 4)	224	218	253	277	284	291
06 Other forestry products	13	13	14	20	25	23
07 Contract forestry work	36	45	56	72	46	57
08 Adjustment	0	0	0	0	0	0
09 FINAL FORESTRY OUTPUT (5+6+7+8)	273	276	323	369	355	371
10.1 Seeds and plants	1	2	2	2	2	3
10.2 Energy ; lubricants	13	17	18	20	25	32
10.3 Fertilizers and soil improvers	18	23	24	27	34	44
10.4 Plant protection products	8	11	11	13	16	21
10.5 Material ; small tools ; maintenance and repair	42	54	57	63	80	104
10.6 Services	0	0	0	0	0	0
10.7 Other	48	61	66	72	91	119
10.8 VAT under-compensation	0	0	0	0	0	0
10.9 I.C. adjustment	0	0	0	0	0	0
10 TOTAL INTERMEDIATE CONSUMPTION	130	167	178	195	248	323
11 GROSS VALUE ADDED AT MARKET PRICES (9-10)	143	109	145	173	107	49
12 Subsidies	0	0	0	0	0	0
13 Taxes linked to production excluding VAT	0	0	0	0	0	0
14 VAT over-compensation	0	0	0	0	0	0
15 GROSS VALUE ADDED AT FACTOR COST (11+12-13+14)	142	109	144	173	107	49
16 Depreciation	22	18	18	21	21	22
16.1 Equipment	15	12	13	12	12	11
16.2 Construction	7	6	6	9	9	11
17 NET VALUE ADDED AT FACTOR COST (15-16)	120	91	126	152	87	28
18 Compensation of employees	215	225	226	237	237	242
19 NET OPERATING SURPLUS (17-18)	-95	-134	-100	-85	-150	-214
20 Rent and other payments in cash or in kind	:	:	:	:	:	:
21 Interest	:	:	:	:	:	:
22 NET INCOME FROM FOR. ACTIVITY OF TOTAL LABOUR (17-20-21)	:	:	:	:	:	:
23 NET INCOME FROM FOR. ACTIVITY OF FAMILY LABOUR (17-18-20-21)	:	:	:	:	:	:
24.1 Afforestation and conversion	36	45	56	72	46	57
24.2 Machinery and other equipment	10	6	9	9	8	9
24.3 Transport equipment	6	3	4	5	5	4
24.4 Forestry buildings	-1	-1	0	1	2	2
24.5 Other constructions including soil improvements	9	6	7	13	16	16
24.6 Net purchases of existing reproducible fixed capital goods	0	0	0	0	0	0
24.7 Other goods of gross fixed capital formation	0	0	0	0	0	0
24.8 VAT under-compensation	0	0	0	0	0	0
24 GROSS FIXED CAPITAL FORMATION (excluding deductible VAT)	59	60	77	100	78	88
16 Depreciation	22	18	18	21	21	22
25 NET FIXED CAPITAL FORMATION (excluding deductible VAT) (24-16)	37	42	58	79	57	66

B.1 PRODUCTION, FORMATION DE REVENU ET FORMATION DE CAPITAL FIXE

B.1.12 UNITED KINGDOM

1985	1986	1987	1988	1989	1990		
AT 1985 PRICES AND 1985 EXCHANGE RATES						AUX PRIX ET TAUX DE CHANGE DE 1985	
MIO ECU							
224	236	247	281	289	289	Bois d'oeuvre et d'industrie de résineux	01
167	176	194	213	220	228	Bois longs de résineux	01.1
137	137	151	167	176	183	Bois de trituration et bois empilés de résineux	01.2
30	38	44	46	44	45	Bois d'oeuvre et d'industrie de feuillus	02
49	52	45	56	58	51	Bois longs de feuillus	02.1
43	47	37	43	50	43	Bois de trituration et bois empilés de feuillus	02.2
5	5	8	13	7	8	Bois de chauffage (résineux et feuillus)	03
9	8	8	12	11	10	Ajustement bois brut	04
0	0	0	0	0	0	BOIS BRUT TOTAL (1 à 4)	05
13	14	16	20	25	23	Autres produits forestiers	06
36	49	62	73	45	55	Travaux sylvicoles à façon	07
0	0	0	0	0	0	Ajustement	08
273	299	325	373	359	367	PRODUCTION FINALE DE LA SYLVICULTURE (5+6+7+8)	09
1	2	2	2	3	4	Semences et plants	10.1
13	24	27	30	36	43	Energie ; lubrifiants	10.2
18	29	35	35	42	57	Engrais et amendements	10.3
8	12	13	13	16	20	Produits de protection de culture	10.4
42	59	63	62	75	96	Matériel ; petit outillage ; entretien et réparation	10.5
0	0	0	0	0	0	Services	10.6
48	71	79	79	96	128	Autres	10.7
0	0	0	0	0	0	Sous-compensation TVA	10.8
0	0	0	0	0	0	Ajustement C.I.	10.9
130	197	220	220	268	348	CONSOMMATION INTERMEDIAIRE TOTALE	10
143	103	105	153	91	19	VALEUR AJOUTEE BRUTE AUX PRIX DU MARCHÉ (9-10)	11
						Subventions	12
						Impôts liés à la production à l'exclusion de la TVA	13
						Surcompensation TVA	14
						VALEUR AJOUTEE BRUTE AU COUT DES FACTEURS (11+12-13+14)	15
						Amortissements	16
						Equipement	16.1
						Constructions	16.2
						VALEUR AJOUTEE NETTE AU COUT DES FACTEURS (15-16)	17
						Remunérations des salariés	18
						EXCEDENT NET D'EXPLOITATION (17-18)	19
						Fermages et autres prestations en espèces et en nature	20
						Intérêts	21
						REVENU NET DE L'ACTIVITE SYLVICOLE TOTALE (17-20-21)	22
						REVENU NET DE L'ACTIVITE SYLVICOLE FAMILIALE (17-18-20-21)	23
36	49	62	73	45	55	Boisements et transformations	24.1
10	7	10	9	8	9	Machines et autres biens d'equipement	24.2
6	4	5	5	5	4	Matériel de transport	24.3
-1	-1	0	1	2	2	Bâtiments d'exploitation	24.4
9	7	8	13	15	15	Autres ouvrages y compris l'amélioration des terres	24.5
0	0	0	0	0	0	Acquisitions nettes de biens existants reproductibles de c.f.	24.6
0	0	0	0	0	0	Autres biens de formation brute de capital fixe	24.7
0	0	0	0	0	0	Sous-compensation TVA	24.8
59	67	85	101	75	85	FORMATION BRUTE DE CAPITAL FIXE (hors TVA déductible)	24
						Amortissements	16
						FORMATION NETTE DE CAPITAL FIXE (hors TVA déductible) (24-16)	25

B.2 PRODUCTION, ORIGIN OF INCOME AND FIXED CAPITAL FORMATION

B.2.1 BELGIQUE / BELGIE

		1985	1986	1987	1988	1989	1990
		AT CURRENT PRICES			AUX PRIX COURANTS		
		MIO BFR					
01	Coniferous timber for industrial uses	4,191	4,161	4,242	4,212	4,337	4,311
01.1	Coniferous long timber	3,507	3,482	3,550	3,525	3,629	3,607
01.2	Coniferous stackwood	684	679	692	687	708	704
02	Non-coniferous timber for industrial uses	1,843	1,829	1,864	1,851	1,904	1,894
02.1	Non-coniferous long timber	1,723	1,709	1,742	1,729	1,779	1,770
02.2	Non-coniferous stackwood	120	120	122	122	125	124
03	Firewood (coniferous and non-coniferous)	738	733	747	742	764	760
04	Raw wood adjustment	0	0	0	0	0	0
05	TOTAL RAW WOOD (1 to 4)	6,772	6,723	6,853	6,805	7,005	6,965
06	Other forestry products	0	0	0	0	0	0
07	Contract forestry work	265	351	325	391	440	727
08	Adjustment	0	0	0	0	0	0
09	FINAL FORESTRY OUTPUT (5+6+7+8)	7,037	7,074	7,178	7,196	7,445	7,692
10.1	Seeds and plants	:	:	:	:	:	:
10.2	Energy ; lubricants	:	:	:	:	:	:
10.3	Fertilizers and soil improvers	:	:	:	:	:	:
10.4	Plant protection products	:	:	:	:	:	:
10.5	Material ; small tools ; maintenance and repair	:	:	:	:	:	:
10.6	Services	:	:	:	:	:	:
10.7	Other	:	:	:	:	:	:
10.8	VAT under-compensation	:	:	:	:	:	:
10.9	I.C. adjustment	:	:	:	:	:	:
10	TOTAL INTERMEDIATE CONSUMPTION	622	628	637	644	669	690
11	GROSS VALUE ADDED AT MARKET PRICES (9-10)	6,415	6,446	6,541	6,552	6,776	7,002
12	Subsidies	0	0	0	0	0	0
13	Taxes linked to production excluding VAT	8	8	8	7	8	7
14	VAT over-compensation	0	0	0	0	0	0
15	GROSS VALUE ADDED AT FACTOR COST (11+12-13+14)	6,407	6,438	6,533	6,545	6,768	6,995
16	Depreciation	979	1,046	1,187	1,165	1,007	1,224
16.1	Equipment	:	:	:	:	:	:
16.2	Construction	:	:	:	:	:	:
17	NET VALUE ADDED AT FACTOR COST (15-16)	5,428	5,392	5,346	5,380	5,761	5,771
18	Compensation of employees	:	:	:	:	:	:
19	NET OPERATING SURPLUS (17-18)	:	:	:	:	:	:
20	Rent and other payments in cash or in kind	:	:	:	:	:	:
21	Interest	:	:	:	:	:	:
22	NET INCOME FROM FOR. ACTIVITY OF TOTAL LABOUR (17-20-21)	:	:	:	:	:	:
23	NET INCOME FROM FOR. ACTIVITY OF FAMILY LABOUR (17-18-20-21)	:	:	:	:	:	:
24.1	Afforestation and conversion	265	351	325	391	440	727
24.2	Machinery and other equipment	0	0	0	0	0	0
24.3	Transport equipment	0	0	0	0	0	0
24.4	Forestry buildings	0	0	0	0	0	0
24.5	Other constructions including soil improvements	310	410	379	456	513	848
24.6	Net purchases of existing reproducible fixed capital goods	0	0	0	0	0	0
24.7	Other goods of gross fixed capital formation	0	0	0	0	0	0
24.8	VAT under-compensation	0	0	0	0	0	0
24	GROSS FIXED CAPITAL FORMATION (excluding deductible VAT)	575	761	704	847	953	1,575
16	Depreciation	979	1,046	1,187	1,165	1,007	1,224
25	NET FIXED CAPITAL FORMATION (excluding deductible VAT) (24-16)	-404	-285	-483	-318	-54	351

B.2 PRODUCTION; FORMATION DE REVENU ET FORMATION DE CAPITAL FIXE

B.2.1 BELGIQUE / BELGIE

1985	1986	1987	1988	1989	1990		
AT 1985 PRICES						AUX PRIX DE 1985	
MIO BFR							
4,191	4,262	4,408	4,506	4,628	4,688	Bois d'oeuvre et d'industrie de résineux	01
3,507	3,567	3,689	3,771	3,872	3,922	Bois longs de résineux	01.1
684	695	719	735	756	766	Bois de trituration et bois empilés de résineux	01.2
1,843	1,873	1,938	1,980	2,034	2,060	Bois d'oeuvre et d'industrie de feuillus	02
1,723	1,751	1,811	1,850	1,900	1,925	Bois longs de feuillus	02.1
120	122	127	130	134	135	Bois de trituration et bois empilés de feuillus	02.2
738	751	776	794	816	826	Bois de chauffage (résineux et feuillus)	03
0	0	0	0	0	0	Ajustement bois brut	04
6,772	6,886	7,122	7,280	7,478	7,574	BOIS BRUT TOTAL (1 à 4)	05
0	0	0	0	0	0	Autres produits forestiers	06
265	357	333	392	420	680	Travaux sylvicoles à façon	07
0	0	0	0	0	0	Ajustement	08
7,037	7,243	7,455	7,672	7,898	8,254	PRODUCTION FINALE DE LA SYLVICULTURE (5+6+7+8)	09
:	:	:	:	:	:	Semences et plants	10.1
:	:	:	:	:	:	Energie ; lubrifiants	10.2
:	:	:	:	:	:	Engrais et amendements	10.3
:	:	:	:	:	:	Produits de protection de culture	10.4
:	:	:	:	:	:	Matériel ; petit outillage ; entretien et réparation	10.5
:	:	:	:	:	:	Services	10.6
:	:	:	:	:	:	Autres	10.7
:	:	:	:	:	:	Sous-compensation TVA	10.8
:	:	:	:	:	:	Ajustement C.I.	10.9
622	775	805	835	766	746	CONSOMMATION INTERMEDIAIRE TOTALE	10
6,415	6,468	6,650	6,837	7,132	7,508	VALEUR AJOUTEE BRUTE AUX PRIX DU MARCHÉ (9-10)	11
						Subventions	12
						Impôts liés à la production à l'exclusion de la TVA	13
						Surcompensation TVA	14
						VALEUR AJOUTEE BRUTE AU COUT DES FACTEURS (11+12-13+14)	15
						Amortissements	16
						Equipement	16.1
						Constructions	16.2
						VALEUR AJOUTEE NETTE AU COUT DES FACTEURS (15-16)	17
						Remunérations des salariés	18
						EXCEDENT NET D'EXPLOITATION (17-18)	19
						Fermages et autres prestations en espèces et en nature	20
						Intérêts	21
						REVENU NET DE L'ACTIVITE SYLVICOLE TOTALE (17-20-21)	22
						REVENU NET DE L'ACTIVITE SYLVICOLE FAMILIALE (17-18-20-21)	23
265	357	333	392	420	680	Boisements et transformations	24.1
0	0	0	0	0	0	Machines et autres biens d'équipement	24.2
0	0	0	0	0	0	Matériel de transport	24.3
0	0	0	0	0	0	Bâtiments d'exploitation	24.4
310	417	389	457	490	794	Autres ouvrages y compris l'amélioration des terres	24.5
0	0	0	0	0	0	Acquisitions nettes de biens existants reproductibles de c.f.	24.6
0	0	0	0	0	0	Autres biens de formation brute de capital fixe	24.7
0	0	0	0	0	0	Sous-compensation TVA	24.8
575	774	722	849	910	1,474	FORMATION BRUTE DE CAPITAL FIXE (hors TVA déductible)	24
						Amortissements	16
						FORMATION NETTE DE CAPITAL FIXE (hors TVA déductible) (24-16)	25

B.2 PRODUCTION, ORIGIN OF INCOME AND FIXED CAPITAL FORMATION

B.2.2 DANMARK

		1985	1986	1987	1988	1989	1990
		AT CURRENT PRICES			AUX PRIX COURANTS		
		MIO DKR					
01	Coniferous timber for industrial uses	:	:	:	:	:	:
01.1	Coniferous long timber	:	:	:	:	:	:
01.2	Coniferous stackwood	:	:	:	:	:	:
02	Non-coniferous timber for industrial uses	:	:	:	:	:	:
02.1	Non-coniferous long timber	:	:	:	:	:	:
02.2	Non-coniferous stackwood	:	:	:	:	:	:
03	Firewood (coniferous and non-coniferous)	:	:	:	:	:	:
04	Raw wood adjustment	:	:	:	:	:	:
05	TOTAL RAW WOOD (1 to 4)	910	928	895	:	:	:
06	Other forestry products	0	0	0	:	:	:
07	Contract forestry work	0	0	0	:	:	:
08	Adjustment	0	0	0	:	:	:
09	FINAL FORESTRY OUTPUT (5+6+7+8)	910	928	895	:	:	:
10.1	Seeds and plants	:	:	:	:	:	:
10.2	Energy ; lubricants	:	:	:	:	:	:
10.3	Fertilizers and soil improvers	:	:	:	:	:	:
10.4	Plant protection products	:	:	:	:	:	:
10.5	Material ; small tools ; maintenance and repair	:	:	:	:	:	:
10.6	Services	:	:	:	:	:	:
10.7	Other	:	:	:	:	:	:
10.8	VAT under-compensation	:	:	:	:	:	:
10.9	I.C. adjustment	:	:	:	:	:	:
10	TOTAL INTERMEDIATE CONSUMPTION	118	121	116	:	:	:
11	GROSS VALUE ADDED AT MARKET PRICES (9-10)	792	807	779	:	:	:
12	Subsidies	0	0	0	:	:	:
13	Taxes linked to production excluding VAT	0	0	0	:	:	:
14	VAT over-compensation	0	0	0	:	:	:
15	GROSS VALUE ADDED AT FACTOR COST (11+12-13+14)	792	807	779	:	:	:
16	Depreciation	:	:	:	:	:	:
16.1	Equipment	:	:	:	:	:	:
16.2	Construction	:	:	:	:	:	:
17	NET VALUE ADDED AT FACTOR COST (15-16)	:	:	:	:	:	:
18	Compensation of employees	:	:	:	:	:	:
19	NET OPERATING SURPLUS (17-18)	:	:	:	:	:	:
20	Rent and other payments in cash or in kind	:	:	:	:	:	:
21	Interest	:	:	:	:	:	:
22	NET INCOME FROM FOR. ACTIVITY OF TOTAL LABOUR (17-20-21)	:	:	:	:	:	:
23	NET INCOME FROM FOR. ACTIVITY OF FAMILY LABOUR (17-18-20-21)	:	:	:	:	:	:
24.1	Afforestation and conversion	:	:	:	:	:	:
24.2	Machinery and other equipment	:	:	:	:	:	:
24.3	Transport equipment	:	:	:	:	:	:
24.4	Forestry buildings	:	:	:	:	:	:
24.5	Other constructions including soil improvements	:	:	:	:	:	:
24.6	Net purchases of existing reproducible fixed capital goods	:	:	:	:	:	:
24.7	Other goods of gross fixed capital formation	:	:	:	:	:	:
24.8	VAT under-compensation	:	:	:	:	:	:
24	GROSS FIXED CAPITAL FORMATION (excluding deductible VAT)	:	:	:	:	:	:
16	Depreciation	:	:	:	:	:	:
25	NET FIXED CAPITAL FORMATION (excluding deductible VAT) (24-16)	:	:	:	:	:	:

B.2 PRODUCTION, FORMATION DE REVENU ET FORMATION DE CAPITAL FIXE

B.2.2 DANMARK

1985	1986	1987	1988	1989	1990		
AT 1985 PRICES						AUX PRIX DE 1985	
MIO DKR							
:	:	:	:	:	:	Bois d'oeuvre et d'industrie de résineux	01
:	:	:	:	:	:	Bois longs de résineux	01.1
:	:	:	:	:	:	Bois de trituration et bois empilés de résineux	01.2
:	:	:	:	:	:	Bois d'oeuvre et d'industrie de feuillus	02
:	:	:	:	:	:	Bois longs de feuillus	02.1
:	:	:	:	:	:	Bois de trituration et bois empilés de feuillus	02.2
:	:	:	:	:	:	Bois de chauffage (résineux et feuillus)	03
:	:	:	:	:	:	Ajustement bois brut	04
910	886	851	:	:	:	BOIS BRUT TOTAL (1 à 4)	05
0	0	0	:	:	:	Autres produits forestiers	06
0	0	0	:	:	:	Travaux sylvicoles à façon	07
0	0	0	:	:	:	Ajustement	08
910	886	851	:	:	:	PRODUCTION FINALE DE LA SYLVICULTURE (5+6+7+8)	09
:	:	:	:	:	:	Semences et plants	10.1
:	:	:	:	:	:	Energie ; lubrifiants	10.2
:	:	:	:	:	:	Engrais et amendements	10.3
:	:	:	:	:	:	Produits de protection de culture	10.4
:	:	:	:	:	:	Matériel ; petit outillage ; entretien et réparation	10.5
:	:	:	:	:	:	Services	10.6
:	:	:	:	:	:	Autres	10.7
:	:	:	:	:	:	Sous-compensation TVA	10.8
:	:	:	:	:	:	Ajustement C.I.	10.9
118	114	110	:	:	:	CONSOMMATION INTERMEDIAIRE TOTALE	10
792	773	741	:	:	:	VALEUR AJOUTEE BRUTE AUX PRIX DU MARCHE (9-10)	11
						Subventions	12
						Impôts liés à la production à l'exclusion de la TVA	13
						Surcompensation TVA	14
						VALEUR AJOUTEE BRUTE AU COUT DES FACTEURS (11+12-13+14)	15
						Amortissements	16
						Equipement	16.1
						Constructions	16.2
						VALEUR AJOUTEE NETTE AU COUT DES FACTEURS (15-16)	17
						Remunérations des salariés	18
						EXCEDENT NET D'EXPLOITATION (17-18)	19
						Fermages et autres prestations en espèces et en nature	20
						Intérêts	21
						REVENU NET DE L'ACTIVITE SYLVICOLE TOTALE (17-20-21)	22
						REVENU NET DE L'ACTIVITE SYLVICOLE FAMILIALE (17-18-20-21)	23
:	:	:	:	:	:	Boisements et transformations	24.1
:	:	:	:	:	:	Machines et autres biens d'équipement	24.2
:	:	:	:	:	:	Matériel de transport	24.3
:	:	:	:	:	:	Bâtiments d'exploitation	24.4
:	:	:	:	:	:	Autres ouvrages y compris l'amélioration des terres	24.5
:	:	:	:	:	:	Acquisitions nettes de biens existants reproductibles de c.f.	24.6
:	:	:	:	:	:	Autres biens de formation brute de capital fixe	24.7
:	:	:	:	:	:	Sous-compensation TVA	24.8
:	:	:	:	:	:	FORMATION BRUTE DE CAPITAL FIXE (hors TVA déductible)	24
						Amortissements	16
						FORMATION NETTE DE CAPITAL FIXE (hors TVA déductible) (24-16)	25

B.2 PRODUCTION, ORIGIN OF INCOME AND FIXED CAPITAL FORMATION

B.2.4 HELLAS

		1985	1986	1987	1988	1989	1990
		AT CURRENT PRICES			AUX PRIX COURANTS		
		MIO DR					
01	Coniferous timber for industrial uses	:	:	:	:	:	:
01.1	Coniferous long timber	:	:	:	:	:	:
01.2	Coniferous stackwood	:	:	:	:	:	:
02	Non-coniferous timber for industrial uses	:	:	:	:	:	:
02.1	Non-coniferous long timber	:	:	:	:	:	:
02.2	Non-coniferous stackwood	:	:	:	:	:	:
03	Firewood (coniferous and non-coniferous)	:	:	:	:	:	:
04	Raw wood adjustment	:	:	:	:	:	:
05	TOTAL RAW WOOD (1 to 4)	:	:	:	:	:	:
06	Other forestry products	:	:	:	:	:	:
07	Contract forestry work	:	:	:	:	:	:
08	Adjustment	:	:	:	:	:	:
09	FINAL FORESTRY OUTPUT (5+6+7+8)	11,163	13,414	20,081	16,928	17,402	18,603
10.1	Seeds and plants	:	:	:	:	:	:
10.2	Energy ; lubricants	:	:	:	:	:	:
10.3	Fertilizers and soil improvers	:	:	:	:	:	:
10.4	Plant protection products	:	:	:	:	:	:
10.5	Material ; small tools ; maintenance and repair	:	:	:	:	:	:
10.6	Services	:	:	:	:	:	:
10.7	Other	:	:	:	:	:	:
10.8	VAT under-compensation	:	:	:	:	:	:
10.9	I.C. adjustment	:	:	:	:	:	:
10	TOTAL INTERMEDIATE CONSUMPTION	670	805	1,205	1,016	1,044	1,116
11	GROSS VALUE ADDED AT MARKET PRICES (9-10)	10,493	12,609	18,876	15,912	16,358	17,487
12	Subsidies	:	:	:	:	:	:
13	Taxes linked to production excluding VAT	:	:	:	:	:	:
14	VAT over-compensation	:	:	:	:	:	:
15	GROSS VALUE ADDED AT FACTOR COST (11+12-13+14)	:	:	:	:	:	:
16	Depreciation	:	:	:	:	:	:
16.1	Equipment	:	:	:	:	:	:
16.2	Construction	:	:	:	:	:	:
17	NET VALUE ADDED AT FACTOR COST (15-16)	:	:	:	:	:	:
18	Compensation of employees	:	:	:	:	:	:
19	NET OPERATING SURPLUS (17-18)	:	:	:	:	:	:
20	Rent and other payments in cash or in kind	:	:	:	:	:	:
21	Interest	:	:	:	:	:	:
22	NET INCOME FROM FOR. ACTIVITY OF TOTAL LABOUR (17-20-21)	:	:	:	:	:	:
23	NET INCOME FROM FOR. ACTIVITY OF FAMILY LABOUR (17-18-20-21)	:	:	:	:	:	:
24.1	Afforestation and conversion	:	:	:	:	:	:
24.2	Machinery and other equipment	:	:	:	:	:	:
24.3	Transport equipment	:	:	:	:	:	:
24.4	Forestry buildings	:	:	:	:	:	:
24.5	Other constructions including soil improvements	:	:	:	:	:	:
24.6	Net purchases of existing reproducible fixed capital goods	:	:	:	:	:	:
24.7	Other goods of gross fixed capital formation	:	:	:	:	:	:
24.8	VAT under-compensation	:	:	:	:	:	:
24	GROSS FIXED CAPITAL FORMATION (excluding deductible VAT)	:	:	:	:	:	:
16	Depreciation	:	:	:	:	:	:
25	NET FIXED CAPITAL FORMATION (excluding deductible VAT) (24-16)	:	:	:	:	:	:

B.2 PRODUCTION, FORMATION DE REVENU ET FORMATION DE CAPITAL FIXE

B.2.4 HELLAS

1985	1986	1987	1988	1989	1990	
AT 1985 PRICES					AUX PRIX DE 1985	
MIO DR						
:	:	:	:	:	:	Bois d'oeuvre et d'industrie de résineux 01
:	:	:	:	:	:	Bois longs de résineux 01.1
:	:	:	:	:	:	Bois de trituration et bois empilés de résineux 01.2
:	:	:	:	:	:	Bois d'oeuvre et d'industrie de feuillus 02
:	:	:	:	:	:	Bois longs de feuillus 02.1
:	:	:	:	:	:	Bois de trituration et bois empilés de feuillus 02.2
:	:	:	:	:	:	Bois de chauffage (résineux et feuillus) 03
:	:	:	:	:	:	Ajustement bois brut 04
:	:	:	:	:	:	BOIS BRUT TOTAL (1 à 4) 05
:	:	:	:	:	:	Autres produits forestiers 06
:	:	:	:	:	:	Travaux sylvicoles à façon 07
:	:	:	:	:	:	Ajustement 08
10,493	11,023	7,558	6,965	:	:	PRODUCTION FINALE DE LA SYLVICULTURE (5+6+7+8) 09
:	:	:	:	:	:	Semences et plants 10.1
:	:	:	:	:	:	Energie ; lubrifiants 10.2
:	:	:	:	:	:	Engrais et amendements 10.3
:	:	:	:	:	:	Produits de protection de culture 10.4
:	:	:	:	:	:	Matériel ; petit outillage ; entretien et réparation 10.5
:	:	:	:	:	:	Services 10.6
:	:	:	:	:	:	Autres 10.7
:	:	:	:	:	:	Sous-compensation TVA 10.8
:	:	:	:	:	:	Ajustement C.I. 10.9
630	662	454	418	:	:	CONSOMMATION INTERMEDIAIRE TOTALE 10
9,863	10,361	7,104	6,548	:	:	VALEUR AJOUTEE BRUTE AUX PRIX DU MARCHÉ (9-10) 11
:	:	:	:	:	:	Subventions 12
:	:	:	:	:	:	Impôts liés à la production à l'exclusion de la TVA 13
:	:	:	:	:	:	Surcompensation TVA 14
:	:	:	:	:	:	VALEUR AJOUTEE BRUTE AU COUT DES FACTEURS (11+12-13+14) 15
:	:	:	:	:	:	Amortissements 16
:	:	:	:	:	:	Equipement 16.1
:	:	:	:	:	:	Constructions 16.2
:	:	:	:	:	:	VALEUR AJOUTEE NETTE AU COUT DES FACTEURS (15-16) 17
:	:	:	:	:	:	Remunérations des salariés 18
:	:	:	:	:	:	EXCEDENT NET D'EXPLOITATION (17-18) 19
:	:	:	:	:	:	Fermages et autres prestations en espèces et en nature 20
:	:	:	:	:	:	Intérêts 21
:	:	:	:	:	:	REVENU NET DE L'ACTIVITE SYLVICOLE TOTALE (17-20-21) 22
:	:	:	:	:	:	REVENU NET DE L'ACTIVITE SYLVICOLE FAMILIALE (17-18-20-21) 23
:	:	:	:	:	:	Boisements et transformations 24.1
:	:	:	:	:	:	Machines et autres biens d'équipement 24.2
:	:	:	:	:	:	Matériel de transport 24.3
:	:	:	:	:	:	Bâtiments d'exploitation 24.4
:	:	:	:	:	:	Autres ouvrages y compris l'amélioration des terres 24.5
:	:	:	:	:	:	Acquisitions nettes de biens existants reproductibles de c.f. 24.6
:	:	:	:	:	:	Autres biens de formation brute de capital fixe 24.7
:	:	:	:	:	:	Sous-compensation TVA 24.8
:	:	:	:	:	:	FORMATION BRUTE DE CAPITAL FIXE (hors TVA déductible) 24
:	:	:	:	:	:	Amortissements 16
:	:	:	:	:	:	FORMATION NETTE DE CAPITAL FIXE (hors TVA déductible) (24-16) 25

B.2 PRODUCTION, ORIGIN OF INCOME AND FIXED CAPITAL FORMATION

B.2.5 ESPANA

		1985	1986	1987	1988	1989	1990
		AT CURRENT PRICES			AUX PRIX COURANTS		
		MIO PTA					
01	Coniferous timber for industrial uses	33,782	28,789	:	:	:	:
01.1	Coniferous long timber	19,200	16,478	:	:	:	:
01.2	Coniferous stackwood	14,583	12,310	:	:	:	:
02	Non-coniferous timber for industrial uses	31,879	28,079	:	:	:	:
02.1	Non-coniferous long timber	19,241	17,410	:	:	:	:
02.2	Non-coniferous stackwood	12,639	10,669	:	:	:	:
03	Firewood (coniferous and non-coniferous)	2,370	2,699	:	:	:	:
04	Raw wood adjustment	0	0	:	:	:	:
05	TOTAL RAW WOOD (1 to 4)	68,032	59,567	:	:	:	:
06	Other forestry products	4,063	3,875	:	:	:	:
07	Contract forestry work	499	9,724	:	:	:	:
08	Adjustment	0	0	:	:	:	:
09	FINAL FORESTRY OUTPUT (5+6+7+8)	72,593	73,165	:	:	:	:
10.1	Seeds and plants	12	15	:	:	:	:
10.2	Energy ; lubricants	3,461	3,461	:	:	:	:
10.3	Fertilizers and soil improvers	14	14	:	:	:	:
10.4	Plant protection products	349	340	:	:	:	:
10.5	Material ; small tools ; maintenance and repair	5,902	4,931	:	:	:	:
10.6	Services	3,187	2,823	:	:	:	:
10.7	Other	0	0	:	:	:	:
10.8	VAT under-compensation	0	0	:	:	:	:
10.9	I.C. adjustment	0	0	:	:	:	:
10	TOTAL INTERMEDIATE CONSUMPTION	12,925	11,584	:	:	:	:
11	GROSS VALUE ADDED AT MARKET PRICES (9-10)	59,669	61,581	:	:	:	:
12	Subsidies	1,199	1,691	:	:	:	:
13	Taxes linked to production excluding VAT	617	573	:	:	:	:
14	VAT over-compensation	0	0	:	:	:	:
15	GROSS VALUE ADDED AT FACTOR COST (11+12-13+14)	60,250	62,699	:	:	:	:
16	Depreciation	5,350	5,273	:	:	:	:
16.1	Equipment	:	:	:	:	:	:
16.2	Construction	:	:	:	:	:	:
17	NET VALUE ADDED AT FACTOR COST (15-16)	54,900	57,426	:	:	:	:
18	Compensation of employees	31,145	31,534	:	:	:	:
19	NET OPERATING SURPLUS (17-18)	23,755	25,893	:	:	:	:
20	Rent and other payments in cash or in kind	0	0	:	:	:	:
21	Interest	139	146	:	:	:	:
22	NET INCOME FROM FOR. ACTIVITY OF TOTAL LABOUR (17-20-21)	54,762	57,280	:	:	:	:
23	NET INCOME FROM FOR. ACTIVITY OF FAMILY LABOUR (17-18-20-21)	23,617	25,746	:	:	:	:
24.1	Afforestation and conversion	499	9,724	:	:	:	:
24.2	Machinery and other equipment	0	0	:	:	:	:
24.3	Transport equipment	247	271	:	:	:	:
24.4	Forestry buildings	334	367	:	:	:	:
24.5	Other constructions including soil improvements	7,022	7,709	:	:	:	:
24.6	Net purchases of existing reproducible fixed capital goods	0	0	:	:	:	:
24.7	Other goods of gross fixed capital formation	0	0	:	:	:	:
24.8	VAT under-compensation	0	0	:	:	:	:
24	GROSS FIXED CAPITAL FORMATION (excluding deductible VAT)	8,102	18,071	:	:	:	:
16	Depreciation	5,350	5,273	:	:	:	:
25	NET FIXED CAPITAL FORMATION (excluding deductible VAT) (24-16)	2,752	12,798	:	:	:	:

1985	1986	1987	1988	1989	1990		
AT 1985 PRICES						AUX PRIX DE 1985	
MIO PTA							
33,782	26,671	:	:	:	:	Bois d'oeuvre et d'industrie de résineux	01
19,200	15,158	:	:	:	:	Bois longs de résineux	01.1
14,583	11,513	:	:	:	:	Bois de trituration et bois empilés de résineux	01.2
31,879	25,169	:	:	:	:	Bois d'oeuvre et d'industrie de feuillus	02
19,241	15,191	:	:	:	:	Bois longs de feuillus	02.1
12,638	9,978	:	:	:	:	Bois de trituration et bois empilés de feuillus	02.2
2,370	2,615	:	:	:	:	Bois de chauffage (résineux et feuillus)	03
0	0	:	:	:	:	Ajustement bois brut	04
68,032	54,454	:	:	:	:	BOIS BRUT TOTAL (1 à 4)	05
4,063	3,274	:	:	:	:	Autres produits forestiers	06
498	-3,102	:	:	:	:	Travaux sylvicoles à façon	07
0	0	:	:	:	:	Ajustement	08
72,593	54,626	:	:	:	:	PRODUCTION FINALE DE LA SYLVICULTURE (5+6+7+8)	09
12	4	:	:	:	:	Semences et plants	10.1
3,461	3,358	:	:	:	:	Energie ; lubrifiants	10.2
14	14	:	:	:	:	Engrais et amendements	10.3
349	261	:	:	:	:	Produits de protection de culture	10.4
5,902	4,915	:	:	:	:	Matériel ; petit outillage ; entretien et réparation	10.5
3,187	2,724	:	:	:	:	Services	10.6
0	0	:	:	:	:	Autres	10.7
0	0	:	:	:	:	Sous-compensation TVA	10.8
0	0	:	:	:	:	Ajustement C.I.	10.9
12,925	11,276	:	:	:	:	CONSOMMATION INTERMEDIAIRE TOTALE	10
59,668	43,349	:	:	:	:	VALEUR AJOUTEE BRUTE AUX PRIX DU MARCHÉ (9-10)	11
						Subventions	12
						Impôts liés à la production à l'exclusion de la TVA	13
						Surcompensation TVA	14
						VALEUR AJOUTEE BRUTE AU COUT DES FACTEURS (11+12-13+14)	15
						Amortissements	16
						Equipement	16.1
						Constructions	16.2
						VALEUR AJOUTEE NETTE AU COUT DES FACTEURS (15-16)	17
						Remunérations des salariés	18
						EXCEDENT NET D'EXPLOITATION (17-18)	19
						Fermages et autres prestations en espèces et en nature	20
						Intérêts	21
						REVENU NET DE L'ACTIVITE SYLVICOLE TOTALE (17-20-21)	22
						REVENU NET DE L'ACTIVITE SYLVICOLE FAMILIALE (17-18-20-21)	23
498	-3,102	:	:	:	:	Boisements et transformations	24.1
0	0	:	:	:	:	Machines et autres biens d'équipement	24.2
247	269	:	:	:	:	Matériel de transport	24.3
334	348	:	:	:	:	Bâtiments d'exploitation	24.4
7,022	6,814	:	:	:	:	Autres ouvrages y compris l'amélioration des terres	24.5
0	0	:	:	:	:	Acquisitions nettes de biens existants reproductibles de c.f.	24.6
0	0	:	:	:	:	Autres biens de formation brute de capital fixe	24.7
0	0	:	:	:	:	Sous-compensation TVA	24.8
8,102	4,330	:	:	:	:	FORMATION BRUTE DE CAPITAL FIXE (hors TVA déductible)	24
						Amortissements	16
						FORMATION NETTE DE CAPITAL FIXE (hors TVA déductible) (24-16)	25

B.2 PRODUCTION, ORIGIN OF INCOME AND FIXED CAPITAL FORMATION

B.2.6 FRANCE

		1985	1986	1987	1988	1989	1990
		AT CURRENT PRICES			AUX PRIX COURANTS		
		MIO FF					
01	Coniferous timber for industrial uses	4,285	4,493	4,547	5,153	6,304	6,210
01.1	Coniferous long timber	3,695	3,857	3,914	4,412	5,379	5,107
01.2	Coniferous stackwood	590	636	633	741	925	1,103
02	Non-coniferous timber for industrial uses	4,923	5,088	5,718	6,349	7,363	6,554
02.1	Non-coniferous long timber	4,161	4,362	4,853	5,373	6,430	5,817
02.2	Non-coniferous stackwood	762	726	865	976	933	737
03	Firewood (coniferous and non-coniferous)	3,177	3,888	4,502	4,876	4,928	4,984
04	Raw wood adjustment	0	0	0	0	0	0
05	TOTAL RAW WOOD (1 to 4)	12,385	13,469	14,767	16,378	18,595	17,748
06	Other forestry products	42	44	48	54	63	59
07	Contract forestry work	599	606	691	838	837	1,129
08	Adjustment	0	0	0	0	0	0
09	FINAL FORESTRY OUTPUT (5+6+7+8)	13,026	14,119	15,506	17,270	19,495	18,936
10.1	Seeds and plants	198	234	249	265	266	267
10.2	Energy ; lubricants	182	168	171	178	200	203
10.3	Fertilizers and soil improvers	0	0	0	0	0	0
10.4	Plant protection products	31	34	36	40	43	44
10.5	Material ; small tools ; maintenance and repair	230	243	251	271	291	288
10.6	Services	569	641	729	773	804	828
10.7	Other	3	3	3	3	3	3
10.8	VAT under-compensation	31	37	41	40	45	44
10.9	I.C. adjustment	0	0	0	0	0	0
10	TOTAL INTERMEDIATE CONSUMPTION	1,244	1,360	1,480	1,570	1,652	1,675
11	GROSS VALUE ADDED AT MARKET PRICES (9-10)	11,782	12,759	14,026	15,700	17,843	17,261
12	Subsidies	1,005	989	995	1,049	1,051	1,113
13	Taxes linked to production excluding VAT	761	:	:	:	:	:
14	VAT over-compensation	0	0	0	0	0	0
15	GROSS VALUE ADDED AT FACTOR COST (11+12-13+14)	12,026	:	:	:	:	:
16	Depreciation	710	745	775	795	807	877
16.1	Equipment	:	:	:	:	:	:
16.2	Construction	:	:	:	:	:	:
17	NET VALUE ADDED AT FACTOR COST (15-16)	11,316	:	:	:	:	:
18	Compensation of employees	3,654	3,643	3,604	3,735	3,741	3,835
19	NET OPERATING SURPLUS (17-18)	7,662	:	:	:	:	:
20	Rent and other payments in cash or in kind	0	0	0	0	0	0
21	Interest	285	:	:	:	:	:
22	NET INCOME FROM FOR. ACTIVITY OF TOTAL LABOUR (17-20-21)	11,031	:	:	:	:	:
23	NET INCOME FROM FOR. ACTIVITY OF FAMILY LABOUR (17-18-20-21)	7,377	:	:	:	:	:
24.1	Afforestation and conversion	599	606	691	838	837	1,129
24.2	Machinery and other equipment	462	488	554	633	781	882
24.3	Transport equipment	35	40	45	50	58	57
24.4	Forestry buildings	200	204	213	240	248	269
24.5	Other constructions including soil improvements	0	0	0	0	0	0
24.6	Net purchases of existing reproducible fixed capital goods	0	0	0	0	0	0
24.7	Other goods of gross fixed capital formation	0	0	0	0	0	0
24.8	VAT under-compensation	26	33	38	41	50	58
24	GROSS FIXED CAPITAL FORMATION (excluding deductible VAT)	1,322	1,371	1,541	1,802	1,972	2,395
16	Depreciation	710	745	775	795	807	877
25	NET FIXED CAPITAL FORMATION (excluding deductible VAT) (24-16)	612	626	766	1,007	1,165	1,518

B.2 PRODUCTION, FORMATION DE REVENU ET FORMATION DE CAPITAL FIXE

B.2.6 FRANCE

1985	1986	1987	1988	1989	1990		
AT 1985 PRICES						AUX PRIX DE 1985	
MIO FF							
4,285	4,403	4,483	4,758	4,960	4,710	Bois d'oeuvre et d'industrie de résineux	01
3,695	3,794	3,860	4,061	4,229	4,030	Bois longs de résineux	01.1
590	609	623	697	731	680	Bois de trituration et bois empilés de résineux	01.2
4,923	5,161	5,371	5,694	6,047	5,674	Bois d'oeuvre et d'industrie de feuillus	02
4,161	4,407	4,618	4,884	5,201	4,875	Bois longs de feuillus	02.1
762	754	752	810	846	799	Bois de trituration et bois empilés de feuillus	02.2
3,177	3,642	3,968	4,152	4,273	4,359	Bois de chauffage (résineux et feuillus)	03
0	0	0	0	0	0	Ajustement bois brut	04
12,385	13,206	13,822	14,604	15,281	14,743	BOIS BRUT TOTAL (1 à 4)	05
42	44	45	48	50	49	Autres produits forestiers	06
599	530	554	591	634	627	Travaux sylvicoles à façon	07
0	0	0	0	0	0	Ajustement	08
13,026	13,779	14,422	15,242	15,964	15,419	PRODUCTION FINALE DE LA SYLVICULTURE (5+6+7+8)	09
198	219	225	228	228	228	Semences et plants	10.1
182	201	215	232	248	234	Energie ; lubrifiants	10.2
0	0	0	0	0	0	Engrais et amendements	10.3
31	33	36	38	39	38	Produits de protection de culture	10.4
230	235	236	247	253	245	Matériel ; petit outillage ; entretien et réparation	10.5
569	598	657	679	681	665	Services	10.6
3	3	3	3	3	3	Autres	10.7
31	33	38	40	41	40	Sous-compensation TVA	10.8
0	0	0	0	0	0	Ajustement C.I.	10.9
1,244	1,322	1,410	1,467	1,494	1,453	CONSUMMATION INTERMEDIAIRE TOTALE	10
11,782	12,458	13,012	13,776	14,471	13,965	VALEUR AJOUTEE BRUTE AUX PRIX DU MARCHÉ (9-10)	11
						Subventions	12
						Impôts liés à la production à l'exclusion de la TVA	13
						Surcompensation TVA	14
						VALEUR AJOUTEE BRUTE AU COUT DES FACTEURS (11+12-13+14)	15
						Amortissements	16
						Equipement	16.1
						Constructions	16.2
						VALEUR AJOUTEE NETTE AU COUT DES FACTEURS (15-16)	17
						Remunérations des salariés	18
						EXCEDENT NET D'EXPLOITATION (17-18)	19
						Fermages et autres prestations en espèces et en nature	20
						Intérêts	21
						REVENU NET DE L'ACTIVITE SYLVICOLE TOTALE (17-20-21)	22
						REVENU NET DE L'ACTIVITE SYLVICOLE FAMILIALE (17-18-20-21)	23
599	530	559	592	568	627	Boisements et transformations	24.1
462	465	515	574	681	760	Machines et autres biens d'équipement	24.2
35	37	40	41	44	43	Matériel de transport	24.3
200	197	200	219	221	234	Bâtiments d'exploitation	24.4
0	0	0	0	0	0	Autres ouvrages y compris l'amélioration des terres	24.5
0	0	0	0	0	0	Acquisitions nettes de biens existants reproductibles de c.f.	24.6
0	0	0	0	0	0	Autres biens de formation brute de capital fixe	24.7
26	33	33	33	39	33	Sous-compensation TVA	24.8
1,322	1,261	1,347	1,459	1,553	1,708	FORMATION BRUTE DE CAPITAL FIXE (hors TVA déductible)	24
						Amortissements	16
						FORMATION NETTE DE CAPITAL FIXE (hors TVA déductible) (24-16)	25

B.2 PRODUCTION, ORIGIN OF INCOME AND FIXED CAPITAL FORMATION

B.2.8 ITALIA

		1985	1986	1987	1988	1989	1990
		AT CURRENT PRICES			AUX PRIX COURANTS		
		MRD LIT					
01	Coniferous timber for industrial uses	111	132	110	143	169	146
01.1	Coniferous long timber	107	128	106	139	163	141
01.2	Coniferous stackwood	4	4	3	5	6	5
02	Non-coniferous timber for industrial uses	226	232	255	256	257	263
02.1	Non-coniferous long timber	189	195	218	220	224	227
02.2	Non-coniferous stackwood	38	37	37	36	33	36
03	Firewood (coniferous and non-coniferous)	253	274	247	245	237	217
04	Raw wood adjustment	0	0	0	0	0	0
05	TOTAL RAW WOOD (1 to 4)	591	638	611	644	662	626
06	Other forestry products	5	5	3	3	3	5
07	Contract forestry work	0	0	0	0	0	0
08	Adjustment	6	6	6	6	7	8
09	FINAL FORESTRY OUTPUT (5+6+7+8)	602	649	620	653	672	639
10.1	Seeds and plants	:	:	:	:	:	:
10.2	Energy ; lubricants	:	:	:	:	:	:
10.3	Fertilizers and soil improvers	:	:	:	:	:	:
10.4	Plant protection products	:	:	:	:	:	:
10.5	Material ; small tools ; maintenance and repair	:	:	:	:	:	:
10.6	Services	:	:	:	:	:	:
10.7	Other	:	:	:	:	:	:
10.8	VAT under-compensation	:	:	:	:	:	:
10.9	I.C. adjustment	:	:	:	:	:	:
10	TOTAL INTERMEDIATE CONSUMPTION	72	77	73	78	78	82
11	GROSS VALUE ADDED AT MARKET PRICES (9-10)	531	571	547	576	594	557
12	Subsidies	6	18	23	20	24	17
13	Taxes linked to production excluding VAT	6	6	6	6	7	8
14	VAT over-compensation	0	0	0	0	0	0
15	GROSS VALUE ADDED AT FACTOR COST (11+12-13+14)	531	583	564	590	611	566
16	Depreciation	:	:	:	:	:	:
16.1	Equipment	:	:	:	:	:	:
16.2	Construction	:	:	:	:	:	:
17	NET VALUE ADDED AT FACTOR COST (15-16)	:	:	:	:	:	:
18	Compensation of employees	:	:	:	:	:	:
19	NET OPERATING SURPLUS (17-18)	:	:	:	:	:	:
20	Rent and other payments in cash or in kind	:	:	:	:	:	:
21	Interest	:	:	:	:	:	:
22	NET INCOME FROM FOR. ACTIVITY OF TOTAL LABOUR (17-20-21)	:	:	:	:	:	:
23	NET INCOME FROM FOR. ACTIVITY OF FAMILY LABOUR (17-18-20-21)	:	:	:	:	:	:
24.1	Afforestation and conversion	:	:	:	:	:	:
24.2	Machinery and other equipment	:	:	:	:	:	:
24.3	Transport equipment	:	:	:	:	:	:
24.4	Forestry buildings	:	:	:	:	:	:
24.5	Other constructions including soil improvements	:	:	:	:	:	:
24.6	Net purchases of existing reproducible fixed capital goods	:	:	:	:	:	:
24.7	Other goods of gross fixed capital formation	:	:	:	:	:	:
24.8	VAT under-compensation	:	:	:	:	:	:
24	GROSS FIXED CAPITAL FORMATION (excluding deductible VAT)	:	:	:	:	:	:
16	Depreciation	:	:	:	:	:	:
25	NET FIXED CAPITAL FORMATION (excluding deductible VAT) (24-16)	:	:	:	:	:	:

B.2 PRODUCTION, FORMATION DE REVENU ET FORMATION DE CAPITAL FIXE

B.2.8 ITALIA

1985	1986	1987	1988	1989	1990		
AT 1985 PRICES						AUX PRIX DE 1985	
MRD LIT							
111	124	100	122	123	106	Bois d'oeuvre et d'industrie de résineux	01
107	120	97	117	119	103	Bois longs de résineux	01.1
4	4	3	5	5	4	Bois de trituration et bois empilés de résineux	01.2
226	223	229	226	220	220	Bois d'oeuvre et d'industrie de feuillus	02
189	184	191	190	186	183	Bois longs de feuillus	02.1
38	39	38	36	35	36	Bois de trituration et bois empilés de feuillus	02.2
253	259	234	229	212	191	Bois de chauffage (résineux et feuillus)	03
0	0	0	0	0	0	Ajustement bois brut	04
591	606	563	577	556	517	BOIS BRUT TOTAL (1 à 4)	05
5	6	3	3	3	4	Autres produits forestiers	06
0	0	0	0	0	0	Travaux sylvicoles à façon	07
6	6	6	6	6	6	Ajustement	08
602	617	572	586	654	527	PRODUCTION FINALE DE LA SYLVICULTURE (5+6+7+8)	09
:	:	:	:	:	:	Semences et plants	10.1
:	:	:	:	:	:	Energie ; lubrifiants	10.2
:	:	:	:	:	:	Engrais et amendements	10.3
:	:	:	:	:	:	Produits de protection de culture	10.4
:	:	:	:	:	:	Matériel ; petit outillage ; entretien et réparation	10.5
:	:	:	:	:	:	Services	10.6
:	:	:	:	:	:	Autres	10.7
:	:	:	:	:	:	Sous-compensation TVA	10.8
:	:	:	:	:	:	Ajustement C.I.	10.9
72	73	68	70	67	63	CONSOMMATION INTERMEDIAIRE TOTALE	10
531	544	504	517	497	464	VALEUR AJOUTEE BRUTE AUX PRIX DU MARCHÉ (9-10)	11
						Subventions	12
						Impôts liés à la production à l'exclusion de la TVA	13
						Surcompensation TVA	14
						VALEUR AJOUTEE BRUTE AU COUT DES FACTEURS (11+12-13+14)	15
						Amortissements	16
						Equipement	16.1
						Constructions	16.2
						VALEUR AJOUTEE NETTE AU COUT DES FACTEURS (15-16)	17
						Remunérations des salariés	18
						EXCEDENT NET D'EXPLOITATION (17-18)	19
						Fermages et autres prestations en espèces et en nature	20
						Intérêts	21
						REVENU NET DE L'ACTIVITE SYLVICOLE TOTALE (17-20-21)	22
						REVENU NET DE L'ACTIVITE SYLVICOLE FAMILIALE (17-18-20-21)	23
:	:	:	:	:	:	Boisements et transformations	24.1
:	:	:	:	:	:	Machines et autres biens d'equipement	24.2
:	:	:	:	:	:	Matériel de transport	24.3
:	:	:	:	:	:	Bâtiments d'exploitation	24.4
:	:	:	:	:	:	Autres ouvrages y compris l'amélioration des terres	24.5
:	:	:	:	:	:	Acquisitions nettes de biens existants reproductibles de c.f.	24.6
:	:	:	:	:	:	Autres biens de formation brute de capital fixe	24.7
:	:	:	:	:	:	Sous-compensation TVA	24.8
						FORMATION BRUTE DE CAPITAL FIXE (hors TVA déductible)	24
						Amortissements	16
						FORMATION NETTE DE CAPITAL FIXE (hors TVA déductible) (24-16)	25

B.2 PRODUCTION, ORIGIN OF INCOME AND FIXED CAPITAL FORMATION

B.2.9 LUXEMBOURG

		1985	1986	1987	1988	1989	1990
		AT CURRENT PRICES				AUX PRIX COURANTS	
		MIO LFR					
01	Coniferous timber for industrial uses	347	192	230	243	:	:
01.1	Coniferous long timber	335	174	223	241	:	:
01.2	Coniferous stackwood	12	18	7	2	:	:
02	Non-coniferous timber for industrial uses	250	287	272	199	:	:
02.1	Non-coniferous long timber	177	182	180	198	:	:
02.2	Non-coniferous stackwood	73	105	92	2	:	:
03	Firewood (coniferous and non-coniferous)	86	67	50	60	:	:
04	Raw wood adjustment	0	0	0	0	:	:
05	TOTAL RAW WOOD (1 to 4)	683	546	553	610	:	:
06	Other forestry products	2	2	3	2	:	:
07	Contract forestry work	32	25	2	15	:	:
08	Adjustment	0	0	0	0	:	:
09	FINAL FORESTRY OUTPUT (5+6+7+8)	717	573	558	627	:	:
10.1	Seeds and plants	9	20	19	26	:	:
10.2	Energy ; lubricants	24	14	13	7	:	:
10.3	Fertilizers and soil improvers	0	0	0	0	:	:
10.4	Plant protection products	10	6	7	10	:	:
10.5	Material ; small tools ; maintenance and repair	22	15	14	16	:	:
10.6	Services	0	0	0	0	:	:
10.7	Other	10	10	10	14	:	:
10.8	VAT under-compensation	3	3	0	-7	:	:
10.9	I.C. adjustment	0	0	0	0	:	:
10	TOTAL INTERMEDIATE CONSUMPTION	77	69	64	85	:	:
11	GROSS VALUE ADDED AT MARKET PRICES (9-10)	640	504	494	542	:	:
12	Subsidies	0	0	30	19	:	:
13	Taxes linked to production excluding VAT	13	11	11	12	:	:
14	VAT over-compensation	0	0	0	0	:	:
15	GROSS VALUE ADDED AT FACTOR COST (11+12-13+14)	627	493	513	548	:	:
16	Depreciation	24	26	28	29	:	:
16.1	Equipment	16	17	18	19	:	:
16.2	Construction	8	8	10	10	:	:
17	NET VALUE ADDED AT FACTOR COST (15-16)	603	468	486	520	:	:
18	Compensation of employees	402	411	434	435	:	:
19	NET OPERATING SURPLUS (17-18)	202	56	52	84	:	:
20	Rent and other payments in cash or in kind	:	:	:	:	:	:
21	Interest	:	:	:	:	:	:
22	NET INCOME FROM FOR. ACTIVITY OF TOTAL LABOUR (17-20-21)	:	:	:	:	:	:
23	NET INCOME FROM FOR. ACTIVITY OF FAMILY LABOUR (17-18-20-21)	:	:	:	:	:	:
24.1	Afforestation and conversion	32	25	2	15	:	:
24.2	Machinery and other equipment	3	3	3	2	:	:
24.3	Transport equipment	26	11	12	39	:	:
24.4	Forestry buildings	0	0	0	0	:	:
24.5	Other constructions including soil improvements	13	21	17	23	:	:
24.6	Net purchases of existing reproducible fixed capital goods	0	0	0	0	:	:
24.7	Other goods of gross fixed capital formation	1	1	1	8	:	:
24.8	VAT under-compensation	0	0	0	0	:	:
24	GROSS FIXED CAPITAL FORMATION (excluding deductible VAT)	74	61	35	81	:	:
16	Depreciation	24	26	28	29	:	:
25	NET FIXED CAPITAL FORMATION (excluding deductible VAT) (24-16)	51	36	7	52	:	:

B.2 PRODUCTION, FORMATION DE REVENU ET FORMATION DE CAPITAL FIXE

B.2.9 LUXEMBOURG

1985	1986	1987	1988	1989	1990		
AT 1985 PRICES						AUX PRIX DE 1985	
MIO LFR							
347	193	230	201	:	:	Bois d'oeuvre et d'industrie de résineux	01
335	180	223	199	:	:	Bois longs de résineux	01.1
12	13	7	2	:	:	Bois de trituration et bois empilés de résineux	01.2
250	243	272	154	:	:	Bois d'oeuvre et d'industrie de feuillus	02
177	170	180	152	:	:	Bois longs de feuillus	02.1
73	74	91	2	:	:	Bois de trituration et bois empilés de feuillus	02.2
86	62	50	52	:	:	Bois de chauffage (résineux et feuillus)	03
0	0	0	0	:	:	Ajustement bois brut	04
683	498	552	484	:	:	BOIS BRUT TOTAL (1 à 4)	05
2	2	3	2	:	:	Autres produits forestiers	06
32	25	2	11	:	:	Travaux sylvicoles à façon	07
0	0	0	0	:	:	Ajustement	08
717	525	557	497	:	:	PRODUCTION FINALE DE LA SYLVICULTURE (5+6+7+8)	09
9	18	19	17	:	:	Semences et plants	10.1
24	17	16	10	:	:	Energie ; lubrifiants	10.2
0	0	0	0	:	:	Engrais et amendements	10.3
10	6	7	10	:	:	Produits de protection de culture	10.4
22	15	14	16	:	:	Matériel ; petit outillage ; entretien et réparation	10.5
0	0	0	0	:	:	Services	10.6
10	10	10	14	:	:	Autres	10.7
3	4	0	-7	:	:	Sous-compensation TVA	10.8
0	0	0	0	:	:	Ajustement C.I.	10.9
77	71	66	80	:	:	CONSOMMATION INTERMEDIAIRE TOTALE	10
640	454	490	532	:	:	VALEUR AJOUTEE BRUTE AUX PRIX DU MARCHÉ (9-10)	11
						Subventions	12
						Impôts liés à la production à l'exclusion de la TVA	13
						Surcompensation TVA	14
						VALEUR AJOUTEE BRUTE AU COUT DES FACTEURS (11+12-13+14)	15
						Amortissements	16
						Equipement	16.1
						Constructions	16.2
						VALEUR AJOUTEE NETTE AU COUT DES FACTEURS (15-16)	17
						Remunérations des salariés	18
						EXCEDENT NET D'EXPLOITATION (17-18)	19
						Fermages et autres prestations en espèces et en nature	20
						Intérêts	21
						REVENU NET DE L'ACTIVITE SYLVICOLE TOTALE (17-20-21)	22
						REVENU NET DE L'ACTIVITE SYLVICOLE FAMILIALE (17-18-20-21)	23
32	25	2	11	:	:	Boisements et transformations	24.1
3	3	3	2	:	:	Machines et autres biens d'équipement	24.2
25	11	12	38	:	:	Matériel de transport	24.3
0	0	0	0	:	:	Bâtiments d'exploitation	24.4
13	21	17	23	:	:	Autres ouvrages y compris l'amélioration des terres	24.5
0	0	0	0	:	:	Acquisitions nettes de biens existants reproductibles de c.f.	24.6
1	1	1	8	:	:	Autres biens de formation brute de capital fixe	24.7
0	0	0	0	:	:	Sous-compensation TVA	24.8
74	61	35	76	:	:	FORMATION BRUTE DE CAPITAL FIXE (hors TVA déductible)	24
						Amortissements	16
						FORMATION NETTE DE CAPITAL FIXE (hors TVA déductible) (24-16)	25

B.2 PRODUCTION, ORIGIN OF INCOME AND FIXED CAPITAL FORMATION

B.2.11 PORTUGAL

		1985	1986	1987	1988	1989	1990
		AT CURRENT PRICES			AUX PRIX COURANTS		
		MIO ESC					
01	Coniferous timber for industrial uses	:	:	:	:	32,551	29,266
01.1	Coniferous long timber	:	:	:	:	30,148	24,687
01.2	Coniferous stackwood	:	:	:	:	2,402	4,594
02	Non-coniferous timber for industrial uses	:	:	:	:	25,875	29,570
02.1	Non-coniferous long timber	:	:	:	:	9,975	2,492
02.2	Non-coniferous stackwood	:	:	:	:	15,900	27,091
03	Firewood (coniferous and non-coniferous)	:	:	:	:	18,792	21,321
04	Raw wood adjustment	:	:	:	:	0	0
05	TOTAL RAW WOOD (1 to 4)	29,494	32,258	40,326	44,374	53,182	58,830
06	Other forestry products	:	:	:	:	31,306	34,762
07	Contract forestry work	:	:	:	:	3,256	3,581
08	Adjustment	:	:	:	:	0	0
09	FINAL FORESTRY OUTPUT (5+6+7+8)	59,459	65,763	68,272	85,986	106,535	118,495
10.1	Seeds and plants	0	0	0	0	0	0
10.2	Energy ; lubricants	2,097	2,170	2,316	2,299	2,562	2,562
10.3	Fertilizers and soil improvers	725	715	756	803	:	947
10.4	Plant protection products	0	0	0	0	0	0
10.5	Material ; small tools ; maintenance and repair	1,010	1,152	1,276	1,298	:	1,538
10.6	Services	0	0	0	0	0	0
10.7	Other	637	723	807	836	:	978
10.8	VAT under-compensation	0	0	0	0	0	0
10.9	I.C. adjustment	0	0	0	0	0	0
10	TOTAL INTERMEDIATE CONSUMPTION	4,469	4,760	5,155	5,236	5,658	6,025
11	GROSS VALUE ADDED AT MARKET PRICES (9-10)	54,990	61,013	73,117	80,750	100,877	112,470
12	Subsidies	:	:	:	134	177	137
13	Taxes linked to production excluding VAT	:	:	:	469	341	320
14	VAT over-compensation	:	:	:	0	0	0
15	GROSS VALUE ADDED AT FACTOR COST (11+12-13+14)	:	:	:	80,415	100,713	112,287
16	Depreciation	:	:	:	:	:	:
16.1	Equipment	:	:	:	:	:	:
16.2	Construction	:	:	:	:	:	:
17	NET VALUE ADDED AT FACTOR COST (15-16)	:	:	:	:	:	:
18	Compensation of employees	:	:	:	4,641	3,755	4,633
19	NET OPERATING SURPLUS (17-18)	:	:	:	:	:	:
20	Rent and other payments in cash or in kind	:	:	:	:	:	:
21	Interest	:	:	:	1,700	2,014	:
22	NET INCOME FROM FOR. ACTIVITY OF TOTAL LABOUR (17-20-21)	:	:	:	:	:	:
23	NET INCOME FROM FOR. ACTIVITY OF FAMILY LABOUR (17-18-20-21)	:	:	:	:	:	:
24.1	Afforestation and conversion	1,537	2,064	1,899	2,032	2,174	2,391
24.2	Machinery and other equipment	204	164	182	186	200	216
24.3	Transport equipment	0	0	0	0	0	0
24.4	Forestry buildings	0	0	0	0	0	0
24.5	Other constructions including soil improvements	0	0	0	0	0	0
24.6	Net purchases of existing reproducible fixed capital goods	0	0	0	0	0	0
24.7	Other goods of gross fixed capital formation	0	0	0	0	0	0
24.8	VAT under-compensation	0	0	0	0	0	0
24	GROSS FIXED CAPITAL FORMATION (excluding deductible VAT)	1,741	2,228	2,081	2,218	2,374	2,607
16	Depreciation	:	:	:	:	:	:
25	NET FIXED CAPITAL FORMATION (excluding deductible VAT) (24-16)	:	:	:	:	:	:

1985	1986	1987	1988	1989	1990	
AT 1985 PRICES			AUX PRIX DE 1985			
MIO ESC						
:	:	:	:	:	:	Bois d'oeuvre et d'industrie de résineux 01
:	:	:	:	:	:	Bois longs de résineux 01.1
:	:	:	:	:	:	Bois de trituration et bois empilés de résineux 01.2
:	:	:	:	:	:	Bois d'oeuvre et d'industrie de feuillus 02
:	:	:	:	:	:	Bois longs de feuillus 02.1
:	:	:	:	:	:	Bois de trituration et bois empilés de feuillus 02.2
:	:	:	:	:	:	Bois de chauffage (résineux et feuillus) 03
:	:	:	:	:	:	Ajustement bois brut 04
:	:	:	:	:	:	BOIS BRUT TOTAL (1 à 4) 05
:	:	:	:	:	:	Autres produits forestiers 06
:	:	:	:	:	:	Travaux sylvicoles à façon 07
:	:	:	:	:	:	Ajustement 08
:	:	:	:	:	:	PRODUCTION FINALE DE LA SYLVICULTURE (5+6+7+8) 09
:	:	:	:	:	:	Semences et plants 10.1
:	:	:	:	:	:	Energie ; lubrifiants 10.2
:	:	:	:	:	:	Engrais et amendements 10.3
:	:	:	:	:	:	Produits de protection de culture 10.4
:	:	:	:	:	:	Matériel ; petit outillage ; entretien et réparation 10.5
:	:	:	:	:	:	Services 10.6
:	:	:	:	:	:	Autres 10.7
:	:	:	:	:	:	Sous-compensation TVA 10.8
:	:	:	:	:	:	Ajustement C.i. 10.9
:	:	:	:	:	:	CONSOMMATION INTERMEDIAIRE TOTALE 10
:	:	:	:	:	:	VALEUR AJOUTEE BRUTE AUX PRIX DU MARCHÉ (9-10) 11
:	:	:	:	:	:	Subventions 12
:	:	:	:	:	:	Impôts liés à la production à l'exclusion de la TVA 13
:	:	:	:	:	:	Surcompensation TVA 14
:	:	:	:	:	:	VALEUR AJOUTEE BRUTE AU COUT DES FACTEURS (11+12-13+14) 15
:	:	:	:	:	:	Amortissements 16
:	:	:	:	:	:	Equipment 16.1
:	:	:	:	:	:	Constructions 16.2
:	:	:	:	:	:	VALEUR AJOUTEE NETTE AU COUT DES FACTEURS (15-16) 17
:	:	:	:	:	:	Remunérations des salariés 18
:	:	:	:	:	:	EXCEDENT NET D'EXPLOITATION (17-18) 19
:	:	:	:	:	:	Fermages et autres prestations en espèces et en nature 20
:	:	:	:	:	:	Intérêts 21
:	:	:	:	:	:	REVENU NET DE L'ACTIVITE SYLVICOLE TOTALE (17-20-21) 22
:	:	:	:	:	:	REVENU NET DE L'ACTIVITE SYLVICOLE FAMILIALE (17-18-20-21) 23
:	:	:	:	:	:	Boisements et transformations 24.1
:	:	:	:	:	:	Machines et autres biens d'équipement 24.2
:	:	:	:	:	:	Matériel de transport 24.3
:	:	:	:	:	:	Bâtiments d'exploitation 24.4
:	:	:	:	:	:	Autres ouvrages y compris l'amélioration des terres 24.5
:	:	:	:	:	:	Acquisitions nettes de biens existants reproductibles de c.f. 24.6
:	:	:	:	:	:	Autres biens de formation brute de capital fixe 24.7
:	:	:	:	:	:	Sous-compensation TVA 24.8
:	:	:	:	:	:	FORMATION BRUTE DE CAPITAL FIXE (hors TVA déductible) 24
:	:	:	:	:	:	Amortissements 16
:	:	:	:	:	:	FORMATION NETTE DE CAPITAL FIXE (hors TVA déductible) (24-16) 25

B.2 PRODUCTION, ORIGIN OF INCOME AND FIXED CAPITAL FORMATION

B.2.12 UNITED KINGDOM

		1985	1986	1987	1988	1989	1990
		AT CURRENT PRICES			AUX PRIX COURANTS		
		MIO UKL					
01	Coniferous timber for industrial uses	98	108	139	131	141	158
01.1	Coniferous long timber	81	83	119	106	116	124
01.2	Coniferous stackwood	17	25	20	25	26	34
02	Non-coniferous timber for industrial uses	29	33	31	41	39	38
02.1	Non-coniferous long timber	26	29	25	30	33	31
02.2	Non-coniferous stackwood	3	4	6	11	6	7
03	Firewood (coniferous and non-coniferous)	5	5	8	11	11	12
04	Raw wood adjustment	0	0	0	0	0	0
05	TOTAL RAW WOOD (1 to 4)	132	147	178	184	191	208
06	Other forestry products	8	9	10	13	17	17
07	Contract forestry work	21	30	39	48	31	41
08	Adjustment	0	0	0	0	0	0
09	FINAL FORESTRY OUTPUT (5+6+7+8)	161	185	227	245	239	265
10.1	Seeds and plants	1	1	1	1	2	2
10.2	Energy ; lubricants	8	11	13	13	17	23
10.3	Fertilizers and soil improvers	11	15	17	18	23	32
10.4	Plant protection products	5	7	8	8	11	15
10.5	Material ; small tools ; maintenance and repair	25	36	40	42	54	74
10.6	Services	0	0	0	0	0	0
10.7	Other	28	41	46	48	62	85
10.8	VAT under-compensation	0	0	0	0	0	0
10.9	I.C. adjustment	0	0	0	0	0	0
10	TOTAL INTERMEDIATE CONSUMPTION	77	112	125	130	167	230
11	GROSS VALUE ADDED AT MARKET PRICES (9-10)	84	73	102	115	72	35
12	Subsidies	0	0	0	0	0	0
13	Taxes linked to production excluding VAT	0	0	0	0	0	0
14	VAT over-compensation	0	0	0	0	0	0
15	GROSS VALUE ADDED AT FACTOR COST (11+12-13+14)	84	73	102	115	72	35
16	Depreciation	13	12	13	14	14	15
16.1	Equipment	9	8	9	8	8	8
16.2	Construction	4	4	4	6	6	8
17	NET VALUE ADDED AT FACTOR COST (15-16)	71	61	89	101	58	20
18	Compensation of employees	127	151	159	157	160	173
19	NET OPERATING SURPLUS (17-18)	-56	-90	-70	-56	-101	-153
20	Rent and other payments in cash or in kind	:	:	:	:	:	:
21	Interest	:	:	:	:	:	:
22	NET INCOME FROM FOR. ACTIVITY OF TOTAL LABOUR (17-20-21)	:	:	:	:	:	:
23	NET INCOME FROM FOR. ACTIVITY OF FAMILY LABOUR (17-18-20-21)	:	:	:	:	:	:
24.1	Afforestation and conversion	21	30	39	48	31	41
24.2	Machinery and other equipment	6	4	6	6	6	6
24.3	Transport equipment	3	2	3	3	3	3
24.4	Forestry buildings	-1	-1	0	1	2	1
24.5	Other constructions including soil improvements	5	4	5	9	11	11
24.6	Net purchases of existing reproducible fixed capital goods	0	0	0	0	0	0
24.7	Other goods of gross fixed capital formation	0	0	0	0	0	0
24.8	VAT under-compensation	0	0	0	0	0	0
24	GROSS FIXED CAPITAL FORMATION (excluding deductible VAT)	35	40	54	66	52	63
16	Depreciation	13	12	13	14	14	15
25	NET FIXED CAPITAL FORMATION (excluding deductible VAT) (24-16)	22	28	41	52	38	47

B.2 PRODUCTION, FORMATION DE REVENU ET FORMATION DE CAPITAL FIXE

B.2.12 UNITED KINGDOM

1985	1986	1987	1988	1989	1990		
AT 1985 PRICES						AUX PRIX DE 1985	
MIO UKL							
132	139	146	165	170	170	Bois d'oeuvre et d'industrie de résineux	01
98	103	114	125	130	134	Bois longs de résineux	01.1
81	81	89	98	104	108	Bois de trituration et bois empilés de résineux	01.2
17	23	26	27	26	26	Bois d'oeuvre et d'industrie de feuillus	02
29	31	27	33	34	30	Bois longs de feuillus	02.1
26	28	22	26	30	25	Bois de trituration et bois empilés de feuillus	02.2
3	3	5	8	4	5	Bois de chauffage (résineux et feuillus)	03
5	5	5	7	6	6	Ajustement bois brut	04
0	0	0	0	0	0	BOIS BRUT TOTAL (1 à 4)	05
8	8	9	12	15	13	Autres produits forestiers	06
21	29	36	43	27	33	Travaux sylvicoles à façon	07
0	0	0	0	0	0	Ajustement	08
161	176	192	220	211	216	PRODUCTION FINALE DE LA SYLVICULTURE (5+6+7+8)	09
1	1	1	1	2	2	Semences et plants	10.1
8	14	16	18	21	25	Energie ; lubrifiants	10.2
11	17	21	21	25	34	Engrais et amendements	10.3
5	7	8	8	9	12	Produits de protection de culture	10.4
25	35	37	36	44	57	Matériel ; petit outillage ; entretien et réparation	10.5
0	0	0	0	0	0	Services	10.6
28	42	47	46	56	76	Autres	10.7
0	0	0	0	0	0	Sous-compensation TVA	10.8
0	0	0	0	0	0	Ajustement C.I.	10.9
77	116	130	130	158	205	CONSOMMATION INTERMEDIAIRE TOTALE	10
84	61	62	90	53	11	VALEUR AJOUTEE BRUTE AUX PRIX DU MARCHÉ (9-10)	11
						Subventions	12
						Impôts liés à la production à l'exclusion de la TVA	13
						Surcompensation TVA	14
						VALEUR AJOUTEE BRUTE AU COUT DES FACTEURS (11+12-13+14)	15
						Amortissements	16
						Equipement	16.1
						Constructions	16.2
						VALEUR AJOUTEE NETTE AU COUT DES FACTEURS (15-16)	17
						Remunérations des salariés	18
						EXCEDENT NET D'EXPLOITATION (17-18)	19
						Fermages et autres prestations en espèces et en nature	20
						Intérêts	21
						REVENU NET DE L'ACTIVITE SYLVICOLE TOTALE (17-20-21)	22
						REVENU NET DE L'ACTIVITE SYLVICOLE FAMILIALE (17-18-20-21)	23
21	29	36	43	27	33	Boisements et transformations	24.1
6	4	6	5	5	5	Machines et autres biens d'équipement	24.2
3	2	3	3	3	3	Matériel de transport	24.3
-1	-1	0	1	1	1	Bâtiments d'exploitation	24.4
5	4	5	7	9	9	Autres ouvrages y compris l'amélioration des terres	24.5
0	0	0	0	0	0	Acquisitions nettes de biens existants reproductibles de c.f.	24.6
0	0	0	0	0	0	Autres biens de formation brute de capital fixe	24.7
0	0	0	0	0	0	Sous-compensation TVA	24.8
35	39	50	59	44	50	FORMATION BRUTE DE CAPITAL FIXE (hors TVA déductible)	24
						Amortissements	16
						FORMATION NETTE DE CAPITAL FIXE (hors TVA déductible) (24-16)	25

**LANDWIRTSCHAFTLICHE GESAMTRECHNUNG
AUF REGIONALER EBENE**

**ECONOMIC ACCOUNTS FOR AGRICULTURE
AT REGIONAL LEVEL**

**COMPTES ECONOMIQUES DE L'AGRICULTURE
AU NIVEAU REGIONAL**

1985 - 1989

C.0.1 VALUE ADDED AND NET OPERATING SURPLUS (MIO ECU)

REGIONS	GROSS VALUE ADDED AT MARKET PRICES VALEUR AJOUTEE BRUTE AUX PRIX DU MARCHÉ					GROSS VALUE ADDED AT FACTOR COST VALEUR AJOUTEE BRUTE AU COUT DES FACTEURS				
	1985	1986	1987	1988	1989	1985	1986	1987	1988	1989
BELGIQUE-BELGIE	2242	2332	2233	2329	2912	2371	2444	2366	2481	3073
VLAAMS GEWEST + BRUSSEL	1521	1532	1513	1585	:	1584	1588	1579	1675	:
REGION WALLONNE	720	800	721	745	:	788	856	787	805	:
DANMARK	3189	3444	2977	3068	3529	3174	3400	2896	2937	3394
BR DEUTSCHLAND	11454	13008	11098	12653	14376	12831	14876	12976	14789	16379
SCHLESWIG-HOLSTEIN	878	1043	853	1083	:	1000	1193	996	1270	:
HAMBURG	46	45	55	83	:	49	49	58	89	:
NIEDERSACHSEN	2829	3520	2967	2964	:	3161	4005	3452	3481	:
BREMEN	13	18	14	18	:	11	17	14	18	:
NORDRHEIN-WESTFALEN	1767	2021	1734	1781	:	1991	2292	1965	2052	:
HESSEN	602	681	532	671	:	676	777	623	781	:
RHEINLAND-PFALZ	1025	948	651	805	:	1108	1104	794	955	:
BADEN-WUERTTEMBERG	1582	1778	1760	2030	:	1770	2019	2086	2341	:
BAYERN	2629	2857	2463	3123	:	2975	3312	2908	3694	:
SAARLAND	62	71	52	68	:	68	81	61	80	:
BERLIN	22	25	18	27	:	24	27	19	28	:
ELLADA	6273	5471	4931	5851	6501	6551	5672	5472	6339	7259
VOREIA ELLADA	2547	2430	2133	:	:	2656	2469	2314	:	:
ANATOL. MAKEDONIA, THRAKI	491	509	413	:	:	502	508	443	:	:
KENTRIKI MAKEDONIA	1051	996	967	:	:	1114	1007	1039	:	:
DYTIKI MAKEDONIA	207	182	131	:	:	225	191	154	:	:
THESSALIA	798	743	622	:	:	815	763	678	:	:
KENTRIKI ELLADA	2605	2155	1911	:	:	2708	2255	2130	:	:
IPEIROS	225	261	216	:	:	242	274	242	:	:
IONIA NISIA	144	110	100	:	:	150	127	126	:	:
DYTIKI ELLADA	811	544	587	:	:	831	568	623	:	:
STEREA ELLADA	584	490	448	:	:	603	494	497	:	:
PELOPONNISOS	841	749	561	:	:	883	791	642	:	:
ATTIKI	171	170	183	:	:	173	170	191	:	:
NISIA	950	717	704	:	:	1014	778	836	:	:
VOREIO AIGAI0	137	106	115	:	:	149	117	134	:	:
NOTIO AIGAI0	138	119	114	:	:	145	120	128	:	:
KRITI	675	492	475	:	:	721	542	575	:	:
ESPANA	11539	11355	11994	13678	14524	11691	11698	12619	14150	15192
NOROESTE	1039	1300	1349	:	:	1063	1338	1388	:	:
GALICIA	844	941	972	:	:	860	962	999	:	:
ASTURIAS	129	227	234	:	:	133	234	240	:	:
CANTABRIA	66	133	144	:	:	70	141	150	:	:
NORESTE	1299	1217	1179	:	:	1314	1274	1270	:	:
PAIS VASCO	162	176	195	:	:	165	179	198	:	:
NAVARRA	241	247	248	:	:	245	257	269	:	:
RIOJA	187	210	193	:	:	187	215	199	:	:
ARAGON	710	584	543	:	:	718	624	604	:	:
MADRID	134	89	86	:	:	138	95	97	:	:
CENTRO	3316	2966	3426	:	:	3365	3072	3629	:	:
CASTILLA - LEON	1534	1325	1725	:	:	1557	1369	1842	:	:
CASTILLA - LA MANCHA	1130	1090	1111	:	:	1146	1127	1159	:	:
EXTREMADURA	652	551	591	:	:	661	576	628	:	:

C.0.1 VALEUR AJOUTEE ET EXCEDENT NET D'EXPLOITATION (MIO ECU)

NET VALUE ADDED AT FACTOR COST VALEUR AJOUTEE NETTE AU COUT DES FACTEURS					NET OPERATING SURPLUS EXCEDENT NET D'EXPLOITATION					REGIONS
1985	1986	1987	1988	1989	1985	1986	1987	1988	1989	
2025	2061	1956	2065	2643	1905	1934	1815	1920	2491	BELGIQUE-BELGIE
1360	1335	1304	1403	:	1271	1239	1196	1289	:	VLAAMS GEWEST + BRUSSEL
665	726	652	672	:	635	695	619	640	:	REGION WALLONNE
2396	2588	2051	2061	2485	1983	2165	1608	1629	2056	DANMARK
8191	10007	7994	9814	11312	6807	8572	6597	8355	9877	BR DEUTSCHLAND
717	894	685	959	:	563	739	527	787	:	SCHLESWIG-HOLSTEIN
27	26	35	65	:	9	5	15	47	:	HAMBURG
2366	3179	2609	2629	:	2065	2873	2324	2330	:	NIEDERSACHSEN
4	10	8	12	:	-7	-1	4	7	:	BREMEN
1340	1607	1255	1335	:	1053	1309	962	1002	:	NORDRHEIN-WESTFALEN
357	445	288	451	:	280	359	202	363	:	HESSEN
790	786	486	651	:	667	662	376	540	:	RHEINLAND-PFALZ
1072	1292	1353	1615	:	872	1083	1148	1409	:	BADEN-WUERTTEMBERG
1452	1688	1226	2020	:	1245	1472	1006	1811	:	BAYERN
44	54	35	54	:	38	48	27	46	:	SAARLAND
22	26	14	23	:	21	24	6	14	:	BERLIN
6209	5343	5155	6012	6902	5851	5038	4849	5679	6550	ELLADA
:	2252	2108	:	:	:	2128	1983	:	:	VOREIA ELLADA
:	467	403	:	:	:	440	376	:	:	ANATOL. MAKEDONIA, THRAKI
:	915	952	:	:	:	849	885	:	:	KENTRIKI MAKEDONIA
:	175	139	:	:	:	168	131	:	:	DYTIKI MAKEDONIA
:	695	614	:	:	:	671	590	:	:	THESSALIA
:	2163	2042	:	:	:	2038	1916	:	:	KENTRIKI ELLADA
:	268	236	:	:	:	252	219	:	:	IPEIROS
:	124	122	:	:	:	120	119	:	:	IONIA NISIA
:	544	600	:	:	:	513	568	:	:	DYTIKI ELLADA
:	463	467	:	:	:	429	433	:	:	STEREA ELLADA
:	765	617	:	:	:	724	576	:	:	PELOPONNISOS
:	165	186	:	:	:	157	178	:	:	ATTIKI
:	763	819	:	:	:	716	772	:	:	NISIA
:	115	132	:	:	:	105	122	:	:	VOREIO AIGAI0
:	116	125	:	:	:	112	120	:	:	NOTIO AIGAI0
:	531	563	:	:	:	499	530	:	:	KRITI
10137	9853	10681	12137	13037	8036	7865	8692	9983	10593	ESPANA
888	1135	1178	:	:	815	:	:	:	:	NOROESTE
721	804	835	:	:	668	:	:	:	:	GALICIA
108	204	208	:	:	101	:	:	:	:	ASTURIAS
58	127	135	:	:	46	:	:	:	:	CANTABRIA
1090	1038	1024	:	:	972	:	:	:	:	NORESTE
143	154	171	:	:	130	:	:	:	:	PAIS VASCO
212	218	228	:	:	189	:	:	:	:	NAVARRA
162	196	180	:	:	149	:	:	:	:	RIOJA
574	470	445	:	:	504	:	:	:	:	ARAGON
116	57	59	:	:	78	:	:	:	:	MADRID
2743	2337	2854	:	:	2190	:	:	:	:	CENTRO
1261	1020	1484	:	:	1091	:	:	:	:	CASTILLA - LEON
898	842	848	:	:	659	:	:	:	:	CASTILLA - LA MANCHA
583	475	522	:	:	440	:	:	:	:	EXTREMADURA

C.0.1 VALUE ADDED AND NET OPERATING SURPLUS (MIO ECU)

REGIONS	GROSS VALUE ADDED AT MARKET PRICES VALEUR AJOUTEE BRUTE AUX PRIX DU MARCHÉ					GROSS VALUE ADDED AT FACTOR COST VALEUR AJOUTEE BRUTE AU COUT DES FACTEURS				
	1985	1986	1987	1988	1989	1985	1986	1987	1988	1989
ESTE	2006	2092	2182	:	:	2033	2143	2230	:	:
CATALUNA	736	838	912	:	:	750	869	943	:	:
COMUNIDAD VALENCIANA	1159	1129	1140	:	:	1169	1147	1156	:	:
BALEARES	111	125	129	:	:	114	127	131	:	:
SUR	3620	3412	3449	:	:	3643	3495	3679	:	:
ANDALUCIA	3097	2871	2889	:	:	3116	2946	3093	:	:
MURCIA	523	541	560	:	:	527	549	586	:	:
CEUTA Y MELILLA	-	-	-	-	:	-	-	-	-	:
CANARIAS	124	279	322	:	:	135	282	325	:	:
FRANCE	23461	23922	23393	22672	25259	23151	23713	23387	22331	25187
ILE DE FRANCE	673	689	638	671	582	624	630	581	600	531
BASSIN PARISIEN	7335	7748	7363	7843	8358	6989	7348	7068	7396	8041
CHAMPAGNE-ARDENNE	1367	1754	1629	1692	2042	1301	1668	1559	1597	1963
PICARDIE	1191	1349	1122	1404	1283	1083	1216	998	1250	1161
HAUTE-NORMANDIE	640	677	573	657	673	605	632	539	619	643
CENTRE	1861	1699	1837	1896	1819	1776	1604	1768	1772	1745
BASSE-NORMANDIE	1018	1068	988	999	1085	984	1017	957	975	1066
BOURGOGNE	1258	1201	1212	1195	1457	1242	1211	1246	1183	1463
NORD-PAS-DE-CALAIS	897	998	791	1004	992	855	937	738	940	941
EST	1387	1438	1319	1429	1573	1352	1397	1292	1398	1558
LORRAINE	603	628	546	604	611	587	608	536	591	605
ALSACE	422	458	437	486	529	405	438	418	463	512
FRANCHE-COMTE	361	352	336	340	432	359	351	337	344	440
OUEST	5453	5285	5333	4842	5694	5366	5185	5317	4760	5652
PAYS DE LA LOIRE	2307	2217	2270	2076	2303	2275	2178	2270	2051	2300
BRETAGNE	2007	2044	1940	1843	2168	1976	1981	1910	1804	2136
POITOU-CHARENTES	1139	1024	1124	923	1223	1115	1027	1137	906	1216
SUD-OUEST	3405	3522	3569	3022	3431	3457	3688	3731	3119	3592
AQUITAINE	1733	1846	1861	1535	1767	1720	1849	1863	1532	1772
MIDI-PYRENEES	1396	1406	1483	1257	1430	1420	1488	1567	1298	1515
LIMOUSIN	276	269	225	230	234	317	351	301	289	305
CENTRE-EST	1971	1949	2047	1905	2261	2027	2055	2177	2006	2380
RHONE-ALPES	1399	1389	1437	1292	1604	1411	1408	1474	1322	1646
AUVERGNE	572	560	609	613	657	615	647	703	684	734
MEDITERRANEE	2339	2293	2334	1955	2367	2480	2474	2483	2111	2493
LANGUEDOC-ROUSSILLON	1153	1129	1125	851	1072	1251	1232	1225	953	1151
PROVENCE-ALPES-COTE D'AZUR	1168	1163	1156	1051	1236	1188	1199	1183	1081	1264
CORSE	52*	61*	53	54	59	75*	102*	75	77	77
IRELAND	2063	1951	2183	2486	2598	2261	2116	2334	2686	2820
ITALIA	23937	25048	25365	23802	25667	25911	26615	27630	26530	29120
NORD OVEST	2196	2169	2244	2121	2334	2334	2274	2379	2302	2513
PIEMONTE	1640	1688	1744	1620	1755	1755	1765	1847	1775	1903
VALLE D'AOSTA	28	29	29	24	29	33	35	36	35	42
LIGURIA	528	453	471	476	550	546	474	496	492	568
LOMBARDIA	2324	2454	2435	2288	2612	2468	2552	2586	2483	2796
NORD EST	2990	3331	3429	3087	3344	3222	3564	3720	3412	3736
TRENTINO-ALTO ADIGE	496	533	562	516	533	523	565	600	545	585
VENETO	2106	2348	2387	2183	2344	2289	2525	2609	2438	2636
FRIULI-VENEZIA GIULIA	388	450	480	388	467	410	474	511	429	515
EMILIA-ROMAGNA	2738	3207	3157	3053	3199	2913	3362	3358	3332	3494

C.0.1 VALEUR AJOUTEE ET EXCEDENT NET D'EXPLOITATION (MIO ECU)

NET VALUE ADDED AT FACTOR COST VALEUR AJOUTEE NETTE AU COUT DES FACTEURS					NET OPERATING SURPLUS EXCEDENT NET D'EXPLOITATION					REGIONS
1985	1986	1987	1988	1989	1985	1986	1987	1988	1989	
1795	1832	1912	:	:	1423	:	:	:	:	ESTE
600	677	741	:	:	476	:	:	:	:	CATALUNA
1107	1054	1065	:	:	881	:	:	:	:	COMUNIDAD VALENCIANA
88	102	106	:	:	65	:	:	:	:	BALEARES
3380	3187	3346	:	:	2557	:	:	:	:	SUR
2887	2675	2806	:	:	2188	:	:	:	:	ANDALUCIA
493	512	539	:	:	369	:	:	:	:	MURCIA
-	-	-	-	-	-	-	-	-	-	CEUTA Y MELILLA
124	267	308	:	:	1	:	:	:	:	CANARIAS
19381	19776	19458	18347	21058	16041	16334	15938	14815	17415	FRANCE
536	538	491	509	438	371	371	324	342	266	ILE DE FRANCE
5907	6209	5933	6246	6844	5014	5295	5008	5316	5878	BASSIN PARISIEN
1096	1447	1340	1377	1732	903	1248	1134	1166	1503	CHAMPAGNE-ARDENNE
915	1040	823	1070	976	717	840	618	867	766	PICARDIE
502	526	434	512	534	422	445	354	433	454	HAUTE-NORMANDIE
1526	1340	1502	1503	1460	1310	1119	1281	1279	1235	CENTRE
822	849	789	805	889	729	753	693	710	791	BASSE-NORMANDIE
1045	1008	1045	979	1253	932	891	928	859	1128	BOURGOGNE
714	791	594	790	785	618	693	492	687	680	NORD-PAS-DE-CALAIS
1088	1122	1018	1117	1265	978	1009	907	1006	1153	EST
466	481	411	461	471	426	441	370	421	430	LORRAINE
325	355	336	378	423	273	300	283	325	371	ALSACE
296	286	272	278	371	279	268	254	260	352	FRANCHE-COMTE
4495	4280	4406	3842	4706	3946	3721	3838	3268	4113	OUEST
2014	1906	1998	1777	2023	1744	1628	1716	1490	1725	PAYS DE LA LOIRE
1597	1586	1510	1400	1718	1447	1435	1356	1244	1555	BRETAGNE
884	788	899	664	965	754	658	766	534	832	POITOU-CHARENTES
2835	3038	3082	2462	2910	2297	2469	2480	1848	2257	SUD-OUEST
1459	1576	1590	1256	1483	1111	1199	1186	840	1036	AQUITAINE
1131	1187	1266	993	1200	979	1033	1107	834	1034	MIDI-PYRENEES
245	276	226	214	227	207	237	186	174	187	LIMOUSIN
1660	1672	1799	1623	1984	1446	1457	1575	1401	1753	CENTRE-EST
1185	1173	1241	1087	1404	1025	1012	1070	916	1225	RHONE-ALPES
475	499	558	536	580	421	445	505	485	528	AUVERGNE
2147	2125	2135	1758	2126	1372	1319	1314	947	1315	MEDITERRANEE
1089	1064	1058	784	975	672	636	629	364	559	LANGUEDOC-ROUSSILLON
1024	1028	1011	904	1082	705	695	662	551	718	PROVENCE-ALPES-COTE D'AZUR
67	93	66	70	70	28	48	23	32	38	CORSE
1870	1725	1958	2301	2411	1713	1564	1798	2125	2231	IRELAND
20309	20547	21179	19734	21457	13319	13467	13946	12270	13300	ITALIA
:	:	:	:	:	:	:	:	:	:	NORD OVEST
:	:	:	:	:	:	:	:	:	:	PIEMONTE
:	:	:	:	:	:	:	:	:	:	VALLE D'AOSTA
:	:	:	:	:	:	:	:	:	:	LIGURIA
:	:	:	:	:	:	:	:	:	:	LOMBARDIA
:	:	:	:	:	:	:	:	:	:	NORD EST
:	:	:	:	:	:	:	:	:	:	TRENTINO-ALTO ADIGE
:	:	:	:	:	:	:	:	:	:	VENETO
:	:	:	:	:	:	:	:	:	:	FRIULI-VENEZIA GIULIA
:	:	:	:	:	:	:	:	:	:	EMILIA-ROMAGNA

13/APR/92

C.0.1 VALUE ADDED AND NET OPERATING SURPLUS (MIO ECU)

REGIONS	GROSS VALUE ADDED AT MARKET PRICES VALEUR AJOUTEE BRUTE AUX PRIX DU MARCHE					GROSS VALUE ADDED AT FACTOR COST VALEUR AJOUTEE BRUTE AU COUT DES FACTEURS				
	1985	1986	1987	1988	1989	1985	1986	1987	1988	1989
	CENTRO	1922	2253	2260	2038	2270	2171	2472	2496	2407
TOSCANA	910	1134	1139	978	1071	1001	1232	1226	1140	1274
UMBRIA	401	414	429	407	458	499	486	512	521	587
MARCHE	612	705	692	653	741	670	755	758	746	845
LAZIO	1415	1447	1414	1371	1465	1504	1533	1582	1494	1637
CAMPANIA	1945	2061	2179	2166	2411	2129	2243	2404	2504	2903
ABRUZZI-MOLISE	841	901	911	808	935	912	951	990	903	1058
ABRUZZI	660	695	709	614	736	709	731	767	674	821
MOLISE	181	206	202	194	199	203	221	223	229	237
SUD	4035	3750	4014	3706	4035	4497	4011	4523	4180	4740
PUGLIA	2375	2506	2520	2580	2476	2671	2699	2839	2931	2871
BASILICATA	331	379	333	317	271	371	431	391	386	354
CALABRIA	1328	865	1161	809	1287	1455	881	1293	863	1515
SICILIA	2874	2796	2677	2523	2517	3032	2910	2856	2707	2806
SARDEGNA	657	678	645	642	545	730	743	737	807	731
LUXEMBOURG (GRAND-DUCHE)	99	106	103	104	120	105	112	110	112	132
NEDERLAND	6885	7377	7285	7475	8826	6604	7059	7008	7225	8543
NOORD-NEDERLAND	1053	1180	1099	:	:	996	1116	1048	:	:
GRONINGEN	271	328	292	:	:	260	315	283	:	:
FRIESLAND	485	539	504	:	:	452	503	475	:	:
DRENTHE	297	314	304	:	:	283	297	290	:	:
OOST-NEDERLAND	1627	1720	1573	:	:	1540	1623	1488	:	:
OVERIJSSSEL	:	608	549	:	:	:	567	512	:	:
GELDERLAND	:	865	773	:	:	:	815	728	:	:
FLEVOLAND	:	247	251	:	:	:	241	247	:	:
WEST-NEDERLAND	2571	2821	3000	:	:	2498	2736	2924	:	:
UTRECHT	219	235	219	:	:	206	221	208	:	:
NOORD-HOLLAND	691	707	736	:	:	672	684	716	:	:
ZUID-HOLLAND	1422	1601	1768	:	:	1386	1559	1728	:	:
ZEELAND	239	278	276	:	:	234	272	272	:	:
ZUID-NEDERLAND	1634	1656	1614	:	:	1570	1584	1547	:	:
NOORD-BRABANT	1098	1131	1045	:	:	1049	1076	995	:	:
LIMBURG	536	525	568	:	:	521	508	552	:	:
PORTUGAL	1594	1616	1703	1464	1724	1655	1692	1778	1561	1949
UNITED KINGDOM	8703	8175	7878	8144	9146	9318	8689	8339	8741	9747
NORTH	384	363	328	355	394	443	414	379	424	471
YORKSHIRE AND HUMBERSIDE	840	783	737	719	798	873	804	756	756	830
EAST MIDLANDS	1071	953	984	923	1105	1095	965	989	953	1126
EAST ANGLIA	1110	1130	982	989	1151	1114	1124	972	981	1133
SOUTH EAST	1526	1430	1333	1332	1479	1550	1436	1333	1353	1497
SOUTH WEST	1056	940	865	941	1038	1087	963	887	1002	1120
WEST MIDLANDS	730	697	650	692	737	761	722	674	742	793
NORTH WEST	491	433	422	445	483	489	436	426	465	511
WALES	387	371	384	461	480	525	509	507	558	573
SCOTLAND	745	758	812	807	945	924	922	962	965	1093
NORTHERN IRELAND	370	322	384	483	545	458	396	456	545	609

13/APR/92

C.0.2 FINAL OUTPUT AND INTERMEDIATE CONSUMPTION (MIO ECU)

REGIONS	FINAL AGRICULTURAL OUTPUT PRODUCTION FINALE DE L'AGRICULTURE					FINAL CROP OUTPUT PRODUCTION VEGETALE FINALE				
	1985	1986	1987	1988	1989	1985	1986	1987	1988	1989
BELGIQUE-BELGIE	5391	5547	5403	5555	6370	1812	1909	1949	1998	2212
VLAAMS GEWEST + BRUSSEL	3836	3937	3899	3979	:	1277	1327	1418	1439	:
REGION WALLONNE	1556	1610	1504	1576	:	535	563	511	559	:
DANMARK	6620	6661	6182	6348	6869	2050	2111	1993	2084	2241
BR DEUTSCHLAND	27106	27883	26010	27213	28925	8730	9137	8677	9805	9972
SCHLESWIG-HOLSTEIN	2376	2432	2204	2403	:	856	866	765	939	:
HAMBURG	101	104	111	136	:	87	89	98	124	:
NIEDERSACHSEN	6462	6984	6463	6524	:	1784	2001	1882	1932	:
BREMEN	29	33	33	37	:	15	18	19	21	:
NORDRHEIN-WESTFALEN	4706	4729	4412	4490	:	1468	1488	1453	1519	:
HESSEN	1477	1549	1415	1488	:	553	578	520	606	:
RHEINLAND-PFALZ	1830	1700	1451	1595	:	1175	953	850	977	:
BADEN-WUERTTEMBERG	3386	3513	3467	3664	:	1334	1590	1531	1769	:
BAYERN	6573	6664	6300	6702	:	1365	1464	1478	1813	:
SAARLAND	125	130	118	131	:	55	53	49	64	:
BERLIN	42	45	36	44	:	38	39	33	41	:
ELLADA	8170	7070	6547	7578	8332	5723	4907	4415	5250	5970
VOREIA ELLADA	3490	3276	2909	:	:	2475	2408	2098	:	:
ANATOL. MAKEDONIA, THRAKI	672	644	561	:	:	486	490	419	:	:
KENTRIKI MAKEDONIA	1492	1441	1287	:	:	1068	1093	939	:	:
DYTIKI MAKEDONIA	288	261	203	:	:	166	155	111	:	:
THESSALIA	1039	929	859	:	:	755	671	628	:	:
KENTRIKI ELLADA	3280	2697	2504	:	:	2315	1811	1633	:	:
IPEIROS	383	336	325	:	:	169	126	132	:	:
IONIA NISIA	170	134	120	:	:	127	96	85	:	:
DYTIKI ELLADA	956	669	734	:	:	733	476	496	:	:
STEREA ELLADA	767	670	622	:	:	514	438	404	:	:
PELOPONNISOS	1003	889	704	:	:	771	675	516	:	:
ATTIKI	278	234	271	:	:	145	125	118	:	:
NISIA	1123	864	863	:	:	788	563	566	:	:
VOREIO AIGAIO	164	125	136	:	:	98	68	80	:	:
NOTIO AIGAIO	159	137	141	:	:	76	67	69	:	:
KRITI	800	602	586	:	:	614	427	417	:	:
ESPAÑA	20874	20898	21650	23486	25215	11862	11773	12417	13901	14706
NOROESTE	1935	2217	2238	:	:	389	424	435	:	:
GALICIA	1455	1585	1614	:	:	334	363	363	:	:
ASTURIAS	315	411	396	:	:	43	46	58	:	:
CANTABRIA	165	221	227	:	:	12	14	14	:	:
NORESTE	2639	2586	2576	:	:	1275	1321	1358	:	:
PAIS VASCO	310	368	376	:	:	115	147	158	:	:
NAVARRA	464	460	470	:	:	266	241	259	:	:
RIOJA	299	316	299	:	:	191	220	220	:	:
ARAGON	1566	1442	1431	:	:	704	713	721	:	:
MADRID	297	243	235	:	:	83	89	96	:	:
CENTRO	5861	5656	6131	:	:	3234	2959	3373	:	:
CASTILLA - LEON	2862	2724	3077	:	:	1365	1159	1510	:	:
CASTILLA - LA MANCHA	2036	2023	2076	:	:	1286	1277	1308	:	:
EXTREMADURA	963	909	978	:	:	582	523	554	:	:

C.O.2 PRODUCTION FINALE ET CONSOMMATION INTERMEDIAIRE (MIO ECU)

FINAL ANIMAL OUTPUT PRODUCTION ANIMAL FINALE					INTERMEDIATE CONSUMPTION CONSOMMATION INTERMEDIAIRE					REGIONS
1985	1986	1987	1988	1989	1985	1986	1987	1988	1989	
3579	3638	3454	3557	4148	3150	3215	3169	3226	3458	BELGIQUE-BELGIE
2558	2574	2444	2540	:	2314	2405	2386	2394	:	VLAAMS GEWEST + BRUSSEL
1021	1050	998	1017	:	835	810	783	832	:	REGION WALLONNE
4571	4550	4188	4264	4628	3431	3217	3205	3280	3340	DANMARK
18114	18482	17088	17158	18933	15652	14875	14911	14560	14549	BR DEUTSCHLAND
1520	1567	1435	1464	:	1498	1389	1351	1320	:	SCHLESWIG-HOLSTEIN
14	15	12	12	:	56	58	57	53	:	HAMBURG
4704	5006	4619	4591	:	3634	3464	3496	3559	:	NIEDERSACHSEN
14	15	15	15	:	15	15	19	18	:	BREMEN
3317	3316	2948	2970	:	2939	2708	2678	2709	:	NORDRHEIN-WESTFALEN
928	970	895	881	:	875	869	883	817	:	HESSEN
661	684	594	618	:	805	751	800	790	:	RHEINLAND-PFALZ
2106	2076	1930	1890	:	1804	1734	1707	1634	:	BADEN-WUERTTEMBERG
5284	5247	4830	4877	:	3944	3807	3838	3579	:	BAYERN
70	77	69	67	:	63	59	66	63	:	SAARLAND
4	6	4	3	:	20	20	18	18	:	BERLIN
2448	2163	2132	2324	2359	1897	1599	1616	1726	1831	ELLADA
1015	867	811	:	:	943	846	776	:	:	VOREIA ELLADA
186	154	142	:	:	181	135	148	:	:	ANATOL. MAKEDONIA, THRAKI
424	348	348	:	:	441	445	320	:	:	KENTRIKI MAKEDONIA
121	106	91	:	:	80	79	71	:	:	DYTIKI MAKEDONIA
284	258	230	:	:	241	186	237	:	:	THESSALIA
965	886	871	:	:	675	542	593	:	:	KENTRIKI ELLADA
213	210	192	:	:	157	75	108	:	:	IPEIROS
43	38	35	:	:	26	23	20	:	:	IONIA NISIA
223	193	238	:	:	145	124	147	:	:	DYTIKI ELLADA
254	231	218	:	:	184	180	174	:	:	STEREA ELLADA
232	213	188	:	:	162	140	143	:	:	PELOPONNISOS
133	108	152	:	:	106	64	88	:	:	ATTIKI
335	302	297	:	:	173	147	159	:	:	NISIA
66	57	56	:	:	27	19	21	:	:	VOREIO AIGAIO
83	70	72	:	:	22	18	27	:	:	NOTIO AIGAIO
186	174	169	:	:	125	110	111	:	:	KRITI
8929	8070	8159	9053	10418	9335	9543	9656	9809	10691	ESPANA
1546	1581	1565	:	:	895	917	888	:	:	NOROESTE
1121	1061	1070	:	:	611	644	642	:	:	GALICIA
272	325	296	:	:	185	185	163	:	:	ASTURIAS
153	195	199	:	:	99	89	83	:	:	CANTABRIA
1277	1089	1067	:	:	1340	1370	1397	:	:	NORESTE
197	168	162	:	:	148	192	182	:	:	PAIS VASCO
199	189	185	:	:	223	213	222	:	:	NAVARRA
99	85	71	:	:	113	106	106	:	:	RIOJA
782	647	649	:	:	856	858	888	:	:	ARAGON
215	147	132	:	:	163	154	149	:	:	MADRID
2650	2380	2446	:	:	2544	2690	2704	:	:	CENTRO
1506	1451	1460	:	:	1328	1398	1352	:	:	CASTILLA - LEON
760	600	625	:	:	906	934	965	:	:	CASTILLA - LA MANCHA
384	329	360	:	:	310	358	388	:	:	EXTREMADURA

13/APR/92

C.O.2 FINAL OUTPUT AND INTERMEDIATE CONSUMPTION (MIO ECU)

REGIONS	FINAL AGRICULTURAL OUTPUT PRODUCTION FINALE DE L'AGRICULTURE					FINAL CROP OUTPUT PRODUCTION VEGETALE FINALE				
	1985	1986	1987	1988	1989	1985	1986	1987	1988	1989
	ESTE	4554	4502	4710	:	:	2516	2607	2653	:
CATALUNA	2536	2492	2576	:	:	930	953	993	:	:
COMUNIDAD VALENCIANA	1775	1862	1904	:	:	1446	1504	1523	:	:
BALEARES	243	248	230	:	:	140	151	137	:	:
SUR	5221	5110	5233	:	:	4070	4014	4094	:	:
ANDALUCIA	4293	4175	4229	:	:	3462	3371	3371	:	:
MURCIA	928	935	1003	:	:	608	643	723	:	:
CEUTA Y MELILLA	-	-	-	-	-	-	-	-	-	-
CANARIAS	367	483	528	:	:	295	360	409	:	:
FRANCE	42972	43106	42446	42613	46547	22023	22449	22465	22974	25264
ILE DE FRANCE	1158	1122	1080	1126	1063	1068	1034	995	1044	:
BASSIN PARISIEN	12844	13081	12628	13319	14210	8208	8479	8268	9000	:
CHAMPAGNE-ARDENNE	2353	2694	2556	2644	3056	1888	2228	2113	2230	:
PICARDIE	2249	2351	2129	2461	2418	1635	1743	1562	1873	:
HAUTE-NORMANDIE	1182	1190	1075	1179	1226	592	617	536	651	:
CENTRE	3185	2987	3118	3220	3220	2476	2298	2448	2560	:
BASSE-NORMANDIE	1835	1867	1786	1844	1986	346	369	378	418	:
BOURGOGNE	2041	1992	1964	1971	2304	1270	1225	1230	1269	:
NDRD-PAS-DE-CALAIS	1812	1856	1659	1911	1951	908	960	840	1053	:
EST	2451	2499	2335	2485	2717	932	984	927	1095	:
LORRAINE	1078	1090	995	1072	1121	386	386	348	441	:
ALSACE	682	733	687	744	812	420	477	450	518	:
FRANCHE-COMTE	691	676	652	669	783	125	122	130	136	:
OUEST	11406	11195	11246	11158	12451	2967	2828	3146	3114	:
PAYS DE LA LOIRE	4173	4105	4150	4073	4458	1247	1184	1299	1275	:
BRETAGNE	5084	5071	4967	5125	5640	535	559	625	696	:
POITOU-CHARENTES	2149	2019	2129	1959	2353	1185	1085	1222	1144	:
SUD-OUEST	6146	6260	6315	5864	6487	3308	3478	3549	3225	:
AQUITAINE	2908	3056	3048	2777	3113	1905	2065	1995	1801	:
MIDI-PYRENEES	2657	2629	2713	2514	2777	1338	1348	1483	1355	:
LIMOUSIN	582	576	554	574	598	65	65	71	69	:
CENTRE-EST	3598	3573	3637	3535	3984	1387	1367	1480	1421	:
RHONE-ALPES	2483	2470	2487	2372	2738	1160	1152	1206	1161	:
AUVERGNE	1115	1103	1151	1163	1247	228	215	273	259	:
MEDITERRANEE	3558	3521	3546	3215	3684	3246	3319	3260	3022	:
LANGUEDOC-ROUSSILLON	1691	1650	1641	1393	1632	1539	1586	1542	1342	:
PROVENCE-ALPES-COTE D'AZUR	1792	1818	1799	1717	1941	1628	1655	1638	1616	:
CORSE	108*	113*	106	105	112	79	78	79	64	:
IRELAND	3829	3709	3703	4070	4332	451	444	481	486	530
ITALIA	33966	34977	35343	33750	36211	20095	21092	22006	20853	22181
NORD OVEST	3284	3212	3310	3146	3449	1796	1716	1859	1767	1942
PIEMONTE	2616	2623	2701	2539	2757	1266	1264	1382	1278	1381
VALLE D'AOSTA	43	42	42	39	45	6	7	7	6	7
LIGURIA	625	547	566	568	648	524	445	470	483	554
LOMBARDIA	4207	4281	4283	4102	4504	1051	1126	1235	1122	1297
NORD EST	4634	4943	5026	4709	5092	2309	2629	2806	2522	2676
TRENTINO-ALTO ADIGE	676	719	748	706	739	415	452	479	441	447
VENETO	3320	3534	3568	3382	3641	1594	1818	1922	1752	1815
FRIULI-VENEZIA GIULIA	638	690	709	621	712	299	359	405	328	413
EMILIA-ROMAGNA	4266	4729	4668	4582	4832	1987	2450	2504	2464	2478

C.0.2 PRODUCTION FINALE ET CONSOMMATION INTERMEDIAIRE (MIO ECU)

FINAL ANIMAL OUTPUT PRODUCTION ANIMAL FINALE					INTERMEDIATE CONSUMPTION CONSOMMATION INTERMEDIAIRE					REGIONS
1985	1986	1987	1988	1989	1985	1986	1987	1988	1989	
2036	1857	1923	:	:	2548	2510	2528	:	:	ESTE
1575	1454	1504	:	:	1801	1654	1664	:	:	CATALUNA
343	315	340	:	:	616	733	764	:	:	COMUNIDAD VALENCIANA
118	87	80	:	:	132	123	100	:	:	BALEARES
1127	903	917	:	:	1601	1699	1783	:	:	SUR
816	645	667	:	:	1196	1305	1340	:	:	ANDALUCIA
311	258	251	:	:	405	394	444	:	:	MURCIA
-	-	-	-	-	-	-	-	-	-	CEUTA Y MELILLA
79	114	109	:	:	243	204	206	:	:	CANARIAS
21101	20936	20028	19916	21469	19511	19185	19053	19941	21288	FRANCE
91	90	88	79	85	485	433	442	456	480	ILE DE FRANCE
4640	4601	4302	4291	4540	5509	5333	5266	5476	5851	BASSIN PARISIEN
462	459	409	402	456	986	940	927	952	1014	CHAMPAGNE-ARDENNE
612	607	562	584	588	1058	1002	1006	1057	1135	PICARDIE
589	574	539	530	572	541	513	502	522	553	HAUTE-NORMANDIE
718	702	671	650	681	1324	1288	1281	1324	1400	CENTRE
1489	1497	1406	1433	1514	817	799	798	845	901	BASSE-NORMANDIE
770	762	716	693	729	783	791	752	776	848	BOURGOGNE
903	895	818	854	862	914	858	868	907	960	NORD-PAS-DE-CALAIS
1518	1512	1409	1399	1515	1064	1061	1016	1055	1144	EST
692	704	648	635	680	474	462	450	468	510	LORRAINE
260	254	238	231	238	260	276	251	258	283	ALSACE
566	554	523	533	597	330	323	316	329	351	FRANCHE-COMTE
8457	8409	8127	8107	8854	5953	5910	5913	6315	6757	OUEST
2927	2925	2860	2826	3046	1866	1867	1879	1997	2155	PAYS DE LA LOIRE
4550	4512	4340	4430	4828	3078	3027	3028	3282	3472	BRITTAGNE
980	971	927	851	980	1010	995	1005	1036	1130	POITOU-CHARENTES
2868	2829	2750	2684	2961	2741	2739	2746	2842	3056	SUD-OUEST
1004	997	1002	983	1099	1175	1210	1187	1242	1346	AQUITAINE
1348	1326	1268	1194	1355	1261	1222	1230	1256	1346	MIDI-PYRENEES
516	506	480	507	508	306	306	330	344	364	LIMOUSIN
2222	2204	2151	2126	2274	1627	1623	1590	1630	1723	CENTRE-EST
1331	1312	1269	1213	1332	1084	1081	1049	1080	1133	RHONE-ALPES
891	892	883	914	942	543	543	541	550	590	AUVERGNE
403	397	381	375	378	1218	1229	1212	1260	1317	MEDITERRANEE
198	191	189	188	190	538	521	516	543	560	LANGUEDOC-ROUSSILLON
175	172	156	132	156	624	655	643	666	705	PROVENCE-ALPES-COTE D'AZUR
29	34	36	55	32	56	52	53	51	52	CORSE
3378	3265	3222	3584	3802	1765	1758	1521	1584	1734	IRELAND
13650	13623	13066	12897	14031	10028	9929	9978	9948	10545	ITALIA
1471	1477	1430	1380	1507	1088	1043	1066	1026	1115	NORD OVEST
1337	1344	1303	1262	1376	976	935	957	920	1002	PIEMONTE
37	35	35	33	38	15	13	13	14	15	VALLE D'AOSTA
97	98	92	85	93	97	94	96	92	98	LIGURIA
3140	3135	3027	2980	3207	1883	1827	1847	1814	1892	LOMBARDIA
2302	2285	2188	2187	2416	1644	1612	1597	1621	1748	NORD EST
257	262	264	264	292	180	186	186	190	206	TRENTINO-ALTO ADIGE
1710	1696	1624	1630	1825	1214	1187	1182	1199	1297	VENETO
336	326	300	293	299	250	240	229	233	245	FRIULI-VENEZIA GIULIA
2259	2252	2136	2117	2354	1528	1522	1511	1529	1632	EMILIA-ROMAGNA

13/APR/92

C.0.2 FINAL OUTPUT AND INTERMEDIATE CONSUMPTION (MIO ECU)

REGIONS	FINAL AGRICULTURAL OUTPUT PRODUCTION FINALE DE L'AGRICULTURE					FINAL CRDP OUTPUT PRODUCTION VEGETALE FINALE				
	1985	1986	1987	1988	1989	1985	1986	1987	1988	1989
	CENTRO TOSCANA UMBRIA MARCHE	2862 1350 583 929	3200 1563 609 1028	3196 1566 628 1002	2957 1390 602 965	3229 1499 664 1066	1680 837 311 532	2032 1054 344 635	2095 1089 371 635	1899 930 356 614
LAZIO	1904	1927	1906	1859	1982	1277	1313	1303	1277	1350
CAMPANIA	2446	2560	2687	2679	2945	1846	1957	2102	2132	2361
ABRUZZI-MOLISE	1142	1216	1220	1113	1260	741	802	838	744	855
ABRUZZI	885	929	938	841	969	584	624	661	574	692
MOLISE	257	287	282	273	291	157	179	177	170	163
SUD	4883	4612	4889	4589	4965	4073	3801	4109	3884	4220
PUGLIA	2860	2994	3018	3098	3021	2529	2657	2696	2809	2712
BASILICATA	463	515	464	446	402	311	367	329	320	265
CALABRIA	1561	1103	1407	1046	1542	1233	777	1084	756	1243
SICILIA	3379	3303	3199	3054	3083	2909	2826	2722	2586	2558
SARDEGNA	959	994	959	961	870	426	440	434	455	313
LUXEMBOURG (GRAND-DUCHE)	165	172	170	172	192	27	32	31	32	38
NEDERLAND	14388	14203	13974	14265	15686	4931	5107	5430	5569	6100
NOORD-NEDERLAND	2093	2097	1971	:	:	512	551	516	:	:
GRONINGEN	529	559	501	:	:	224	257	222	:	:
FRIESLAND	932	928	869	:	:	87	102	93	:	:
DRENTHE	633	610	601	:	:	201	191	201	:	:
OOST-NEDERLAND	3979	3905	3729	:	:	549	614	638	:	:
OVERIJSSSEL	:	1275	1196	:	:	:	46	46	:	:
GELDERLAND	:	2246	2156	:	:	:	264	291	:	:
FLEVOLAND	:	383	377	:	:	:	304	301	:	:
WEST-NEDERLAND	4245	4284	4415	:	:	3022	3094	3299	:	:
UTRECHT	479	475	449	:	:	72	77	80	:	:
NOORD-HOLLAND	1052	1023	1035	:	:	753	734	765	:	:
ZUID-HOLLAND	2313	2362	2513	:	:	1878	1936	2112	:	:
ZEELAND	400	424	418	:	:	319	347	342	:	:
ZUID-NEDERLAND	4071	3916	3860	:	:	847	848	978	:	:
NOORD-BRABANT	2852	2768	2671	:	:	474	483	535	:	:
LIMBURG	1219	1148	1189	:	:	373	365	443	:	:
PORTUGAL	3159	3194	3273	3082	3541	1458	1493	1574	1336	1652
UNITED KINGDOM	19989	17956	17446	18571	19756	7399	7021	6821	6973	7471
NORTH	1000	888	858	939	994	200	194	184	185	181
YORKSHIRE AND HUMBERSIDE	1844	1647	1612	1702	1764	813	758	728	731	775
EAST MIDLANDS	2195	1900	1942	1958	2164	1228	1069	1101	1094	1237
EAST ANGLIA	2155	2016	1857	1934	2105	1323	1290	1154	1210	1335
SOUTH EAST	3058	2698	2576	2658	2804	1718	1595	1524	1576	1686
SOUTH WEST	2730	2392	2304	2513	2623	623	564	570	594	585
WEST MIDLANDS	1739	1583	1520	1647	1715	598	564	555	582	584
NORTH WEST	1042	926	914	989	1034	270	252	270	278	270
WALES	1151	1062	1047	1172	1224	66	67	72	68	70
SCOTLAND	1898	1806	1790	1893	2125	487	596	577	567	667
NORTHERN IRELAND	1172	1036	1025	1169	1210	70	74	85	89	86

C.0.2 PRODUCTION FINALE ET CONSOMMATION INTERMEDIAIRE (MIO ECU)

FINAL ANIMAL OUTPUT PRODUCTION ANIMAL FINALE					INTERMEDIATE CONSUMPTION CONSOMMATION INTERMEDIAIRE					REGIONS
1985	1986	1987	1988	1989	1985	1986	1987	1988	1989	
1163	1144	1076	1057	1096	940	947	937	919	959	CENTRO
502	496	463	460	467	440	429	426	412	428	TOSCANA
269	262	253	246	264	182	195	200	195	206	UMBRIA
392	387	359	351	366	318	324	311	312	325	MARCHE
616	599	588	582	632	489	481	492	488	517	LAZIO
575	575	556	547	585	502	499	509	512	534	CAMPANIA
394	405	373	369	406	301	315	309	305	325	ABRUZZI-MOLISE
295	299	271	267	277	225	234	229	226	233	ABRUZZI
99	106	102	102	129	76	81	80	79	92	MOLISE
764	761	730	705	745	849	861	875	883	930	SUD
305	307	293	289	310	484	488	498	518	545	PUGLIA
148	143	131	126	137	131	136	131	128	130	BASILICATA
311	311	306	290	298	233	237	246	237	255	CALABRIA
439	443	444	468	525	505	507	521	532	566	SICILIA
527	547	517	506	557	301	316	314	319	325	SARDEGNA
137	139	138	139	153	66	67	66	68	72	LUXEMBOURG (GRAND-DUCHE)
9458	9095	8545	8695	9586	7503	6825	6689	6790	6860	NEDERLAND
1581	1547	1454	:	:	1040	917	871	:	:	NOORD-NEDERLAND
305	301	279	:	:	257	231	209	:	:	GRONINGEN
844	826	776	:	:	447	390	365	:	:	FRIESLAND
432	419	399	:	:	336	297	297	:	:	DRENTHE
3430	3290	3091	:	:	2352	2185	2156	:	:	OOST-NEDERLAND
:	1229	1149	:	:	:	668	647	:	:	OVERIJSSSEL
:	1982	1865	:	:	:	1381	1383	:	:	GELDERLAND
:	80	76	:	:	:	136	126	:	:	FLEVOLAND
1222	1190	1116	:	:	1674	1463	1415	:	:	WEST-NEDERLAND
407	398	369	:	:	260	240	230	:	:	UTRECHT
299	289	270	:	:	361	317	299	:	:	NOORD-HOLLAND
436	426	401	:	:	891	761	745	:	:	ZUID-HOLLAND
81	77	75	:	:	162	146	141	:	:	ZEELAND
3225	3068	2884	:	:	2438	2260	2247	:	:	ZUID-NEDERLAND
2378	2285	2138	:	:	1754	1637	1626	:	:	NOORD-BRABANT
847	783	746	:	:	684	624	621	:	:	LIMBURG
1651	1639	1636	1689	1817	1565	1577	1570	1618	1817	PORTUGAL
12393	10781	10487	11426	12100	11286	9780	9568	10428	10610	UNITED KINGDOM
793	689	668	737	798	616	526	531	584	600	NORTH
1017	879	873	953	970	1003	864	875	981	965	YORKSHIRE AND HUMBERSIDE
947	815	825	846	909	1124	947	958	1035	1059	EAST MIDLANDS
813	713	691	704	750	1044	886	873	945	955	EAST ANGLIA
1312	1083	1033	1058	1093	1531	1269	1243	1326	1325	SOUTH EAST
2085	1811	1718	1892	2009	1674	1452	1439	1573	1585	SOUTH WEST
1127	1010	954	1044	1109	1009	888	869	954	979	WEST MIDLANDS
766	670	638	704	757	559	493	494	545	551	NORTH WEST
1066	984	968	1102	1150	764	691	664	712	744	WALES
1394	1193	1199	1326	1450	1149	1048	978	1087	1181	SCOTLAND
1070	935	917	1061	1102	805	715	643	686	667	NORTHERN IRELAND

13/APR/92

C.0.3 COMPENSATION OF EMPLOYEES, RENT, INTEREST AND FIXED CAPITAL FORMATION (MIO ECU)

REGIONS	COMPENSATION OF EMPLOYEES REMUNERATION DES SALARIES					RENT AND OTHER PAYMENTS FERMAGES ET AUTRES PRESTATIONS				
	1985	1986	1987	1988	1989	1985	1986	1987	1988	1989
BELGIQUE-BELGIE	119	127	142	145	152	109	113	116	114	115
VLAAMS GEWEST + BRUSSEL	89	96	108	114	:	49	52	53	52	:
REGION WALLONNE	30	30	33	31	:	59	61	63	62	:
DANMARK	413	422	443	432	428	121	123	132	136	134
BR DEUTSCHLAND	1384	1434	1397	1458	1435	523	576	615	659	698
SCHLESWIG-HOLSTEIN	153	156	158	172	:	58	63	67	72	:
HAMBURG	18	21	20	18	:	1	1	1	1	:
NIEDERSACHSEN	301	306	285	299	:	145	163	173	186	:
BREMEN	11	11	4	5	:	1	1	0	1	:
NORDRHEIN-WESTFALEN	287	298	293	333	:	86	93	101	111	:
HESSEN	78	86	85	88	:	23	25	27	29	:
RHEINLAND-PFALZ	123	124	110	111	:	39	42	42	43	:
BADEN-WUERTTEMBERG	199	210	205	206	:	61	65	69	73	:
BAYERN	207	216	220	210	:	108	120	132	142	:
SAARLAND	6	6	7	7	:	2	2	3	3	:
BERLIN	2	2	8	9	:	0	0	0	0	:
ELLADA	358	305	306	333	352	355	283	241	248	252
VOREIA ELLADA	:	124	124	:	:	:	164	140	:	:
ANATOL. MAKEDONIA, THRAKI	:	27	27	:	:	:	36	30	:	:
KENTRIKI MAKEDONIA	:	66	66	:	:	:	75	64	:	:
DYTIKI MAKEDONIA	:	7	7	:	:	:	24	20	:	:
THESSALIA	:	24	24	:	:	:	29	25	:	:
KENTRIKI ELLADA	:	126	126	:	:	:	75	64	:	:
IPEIROS	:	16	17	:	:	:	10	9	:	:
IONIA NISIA	:	3	3	:	:	:	2	2	:	:
DYTIKI ELLADA	:	31	31	:	:	:	22	19	:	:
STEREA ELLADA	:	34	34	:	:	:	22	18	:	:
PELOPONNISOS	:	40	41	:	:	:	19	17	:	:
ATTIKI	:	8	8	:	:	:	1	1	:	:
NISIA	:	47	47	:	:	:	42	36	:	:
VOREIO AIGAIO	:	10	10	:	:	:	12	10	:	:
NOTIO AIGAIO	:	4	4	:	:	:	7	6	:	:
KRITI	:	33	33	:	:	:	24	20	:	:
ESPANA	2101	1988	1989	2154	2445	591	610	621	696	866
NOROESTE	73	:	:	:	:	:	:	:	:	:
GALICIA	53	:	:	:	:	:	:	:	:	:
ASTURIAS	7	:	:	:	:	:	:	:	:	:
CANTABRIA	13	:	:	:	:	:	:	:	:	:
NORESTE	118	:	:	:	:	:	:	:	:	:
PAIS VASCO	13	:	:	:	:	:	:	:	:	:
NAVARRA	23	:	:	:	:	:	:	:	:	:
RIOJA	13	:	:	:	:	:	:	:	:	:
ARAGON	70	:	:	:	:	:	:	:	:	:
MADRID	37	:	:	:	:	:	:	:	:	:
CENTRO	553	:	:	:	:	:	:	:	:	:
CASTILLA - LEON	171	:	:	:	:	:	:	:	:	:
CASTILLA - LA MANCHA	239	:	:	:	:	:	:	:	:	:
EXTREMADURA	143	:	:	:	:	:	:	:	:	:

C.0.3 REMUNERATION DES SALARIES, FERMAGES, INTERETS ET FORMATION DE CAPITAL FIXE (MIO ECU)

INTEREST INTERETS					GROSS FIXED CAPITAL FORMATION FORMATION BRUTE DE CAPITAL FIXE					REGIONS
1985	1986	1987	1988	1989	1985	1986	1987	1988	1989	
276	265	264	293	310	377	400	444	428	456	BELGIQUE-BELGIE
174	169	176	194	:	:	:	:	:	:	VLAAMS GEWEST + BRUSSEL
102	96	93	99	:	:	:	:	:	:	REGION WALLONNE
970	994	1102	1140	1148	725	765	621	569	689	DANMARK
1798	1784	1794	1762	1734	4174	4246	4077	4458	5088	BR DEUTSCHLAND
169	169	168	164	:	263	288	279	300	:	SCHLESWIG-HOLSTEIN
4	5	13	12	:	15	16	16	17	:	HAMBURG
408	399	392	391	:	720	674	632	720	:	NIEDERSACHSEN
3	3	2	2	:	7	8	4	4	:	BREMEN
262	263	271	280	:	538	558	527	585	:	NORDRHEIN-WESTFALEN
89	91	95	90	:	224	216	220	266	:	HESSEN
131	128	136	136	:	283	237	239	258	:	RHEINLAND-PFALZ
254	256	260	247	:	554	606	575	625	:	BADEN-WUERTTEMBERG
467	458	445	430	:	1546	1621	1558	1652	:	BAYERN
10	10	9	8	:	19	18	19	22	:	SAARLAND
0	1	2	2	:	5	4	9	9	:	BERLIN
339	275	281	290	299	899	559	446	485	592	ELLADA
:	129	132	:	:	479	315	241	:	:	VOREIA ELLADA
:	29	29	:	:	99	47	48	:	:	ANATOL. MAKEDONIA, THRAKI
:	65	66	:	:	171	136	108	:	:	KENTRIKI MAKEDONIA
:	12	12	:	:	32	29	14	:	:	DYTIKI MAKEDONIA
:	23	24	:	:	176	102	71	:	:	THESSALIA
:	85	87	:	:	266	192	137	:	:	KENTRIKI ELLADA
:	7	7	:	:	32	14	15	:	:	IPEIROCS
:	3	3	:	:	11	9	8	:	:	IONIA NISIA
:	27	27	:	:	74	43	24	:	:	DYTIKI ELLADA
:	23	24	:	:	69	68	39	:	:	STEREA ELLADA
:	25	25	:	:	80	58	51	:	:	PELOPONNISOS
:	19	19	:	:	25	12	20	:	:	ATTIKI
:	42	43	:	:	128	40	48	:	:	NISIA
:	9	9	:	:	14	9	9	:	:	VOREID AIGAIO
:	5	5	:	:	13	9	10	:	:	NOTIO AIGAIO
:	28	29	:	:	101	22	29	:	:	KRITI
1073	1062	1070	1138	1723	2550	2499	:	:	:	ESPANA
:	:	:	:	:	482	:	:	:	:	NOROESTE
:	:	:	:	:	386	:	:	:	:	GALICIA
:	:	:	:	:	49	:	:	:	:	ASTURIAS
:	:	:	:	:	47	:	:	:	:	CANTABRIA
:	:	:	:	:	448	:	:	:	:	NORESTE
:	:	:	:	:	95	:	:	:	:	PAIS VASCO
:	:	:	:	:	56	:	:	:	:	NAVARRA
:	:	:	:	:	55	:	:	:	:	RIOJA
:	:	:	:	:	242	:	:	:	:	ARAGON
:	:	:	:	:	23	:	:	:	:	MADRID
:	:	:	:	:	700	:	:	:	:	CENTRO
:	:	:	:	:	332	:	:	:	:	CASTILLA - LEON
:	:	:	:	:	260	:	:	:	:	CASTILLA - LA MANCHA
:	:	:	:	:	108	:	:	:	:	EXTREMADURA

13/APR/92

C.0.3 COMPENSATION OF EMPLOYEES, RENT, INTEREST AND FIXED CAPITAL FORMATION (MIO ECU)

REGIONS	COMPENSATION OF EMPLOYEES REMUNERATION DES SALARIES					RENT AND OTHER PAYMENTS FERMAGES ET AUTRES PRESTATIONS				
	1985	1986	1987	1988	1989	1985	1986	1987	1988	1989
ESTE	373	:	:	:	:	:	:	:	:	:
CATALUNA	124	:	:	:	:	:	:	:	:	:
COMUNIDAD VALENCIANA	225	:	:	:	:	:	:	:	:	:
BALEARES	23	:	:	:	:	:	:	:	:	:
SUR	823	:	:	:	:	:	:	:	:	:
ANDALUCIA	699	:	:	:	:	:	:	:	:	:
MURCIA	124	:	:	:	:	:	:	:	:	:
CEUTA Y MELILLA	-	-	-	-	-	-	-	-	-	-
CANARIAS	123	:	:	:	:	:	:	:	:	:
FRANCE	3340	3442	3520	3533	3643	1382	1388	1361	1363	1400
ILE DE FRANCE	165	167	167	167	172	33	33	32	32	31
BASSIN PARISIEN	892	914	925	930	966	561	570	556	556	581
CHAMPAGNE-ARDENNE	193	199	207	211	228	94	103	102	101	115
PICARDIE	198	200	205	203	210	91	90	89	87	88
HAUTE-NORMANDIE	80	81	79	78	80	70	70	69	69	69
CENTRE	216	220	221	223	225	100	98	97	97	97
BASSE-NORMANDIE	93	96	96	95	98	118	120	117	118	123
BOURGOGNE	113	117	117	120	124	88	89	82	85	88
NORD-PAS-DE-CALAIS	96	99	102	103	105	80	80	79	78	79
EST	110	113	111	111	112	73	73	72	72	74
LORRAINE	40	41	40	40	41	32	32	31	31	31
ALSACE	52	55	53	53	53	15	15	15	15	16
FRANCHE-COMTE	17	18	18	18	19	26	26	26	26	27
OUEST	550	559	568	574	593	338	334	330	326	331
PAYS DE LA LOIRE	270	278	282	288	298	176	173	169	167	169
BRETAGNE	150	151	154	156	163	83	80	79	78	79
POITOU-CHARENTES	130	130	133	130	132	80	80	82	82	83
SUD-OUEST	537	569	602	614	652	94	95	94	94	95
AQUITAINE	348	376	404	416	448	41	41	41	40	41
MIDI-PYRENEES	152	153	159	159	165	39	40	40	40	41
LIMOUSIN	38	39	40	40	40	13	13	13	13	13
CENTRE-EST	214	215	223	222	231	113	111	108	112	115
RHONE-ALPES	160	161	171	171	179	66	67	65	65	67
AUVERGNE	54	54	52	52	52	47	45	42	47	48
MEDITERRANEE	775	806	821	811	811	88	91	91	94	93
LANGUEDOC-ROUSSILLON	417	428	429	420	416	52	53	54	57	56
PROVENCE-ALPES-COTE D'AZUR	319	333	349	353	364	35	36	36	36	36
CORSE	40	45	43	38	32	2	2	2	2	2
IRELAND	157	161	160	176	180	9	8	8	8	7
ITALIA	6990	7080	7233	7464	8157	261	266	259	256	271
NORD OVEST	:	:	:	:	:	:	:	:	:	:
PIEMONTE	:	:	:	:	:	:	:	:	:	:
VALLE D'AOSTA	:	:	:	:	:	:	:	:	:	:
LIGURIA	:	:	:	:	:	:	:	:	:	:
LOMBARDIA	:	:	:	:	:	:	:	:	:	:
NORD EST	:	:	:	:	:	:	:	:	:	:
TRENTINO-ALTO ADIGE	:	:	:	:	:	:	:	:	:	:
VENETO	:	:	:	:	:	:	:	:	:	:
FRIULI-VENEZIA GIULIA	:	:	:	:	:	:	:	:	:	:
EMILIA-ROMAGNA	:	:	:	:	:	:	:	:	:	:

C.0.3 REMUNERATION DES SALAIRES, FERMAGES, INTERETS ET FORMATION DE CAPITAL FIXE (MIO ECU)

INTEREST INTERETS					GROSS FIXED CAPITAL FORMATION FORMATION BRUTE DE CAPITAL FIXE					REGIONS
1985	1986	1987	1988	1989	1985	1986	1987	1988	1989	
:	:	:	:	:	423	:	:	:	:	ESTE
:	:	:	:	:	198	:	:	:	:	CATALUNA
:	:	:	:	:	207	:	:	:	:	COMUNIDAD VALENCIANA
:	:	:	:	:	17	:	:	:	:	BALEARES
:	:	:	:	:	429	:	:	:	:	SUR
:	:	:	:	:	335	:	:	:	:	ANDALUCIA
:	:	:	:	:	94	:	:	:	:	MURCIA
-	-	-	-	-	-	-	-	-	-	CEUTA Y MELILLA
:	:	:	:	:	45	:	:	:	:	CANARIAS
1919	1972	1789	1747	1804	3700	3431	3374	3888	4538	FRANCE
62	63	55	54	49	95	73	67	101	133	ILE DE FRANCE
581	595	536	529	542	1316	1039	1033	1401	1505	BASSIN PARISIEN
112	115	111	115	112	200	173	226	271	365	CHAMPAGNE-ARDENNE
109	112	98	97	103	218	251	173	229	216	PICARDIE
57	59	51	50	53	106	107	80	88	142	HAUTE-NORMANDIE
126	128	115	114	120	369	200	250	361	328	CENTRE
91	92	85	79	81	134	121	85	213	230	BASSE-NORMANDIE
87	88	75	74	73	289	188	218	239	225	BOURGOGNE
97	99	87	85	89	90	129	83	130	157	NORD-PAS-DE-CALAIS
119	117	107	98	98	189	323	203	266	336	EST
54	55	51	44	42	98	196	131	141	161	LORRAINE
30	28	25	24	25	31	79	42	63	81	ALSACE
35	34	31	29	31	60	48	29	63	95	FRANCHE-COMTE
487	498	458	450	479	789	773	703	829	1023	OUEST
179	178	166	164	170	261	255	220	321	371	PAYS DE LA LOIRE
202	209	191	189	204	286	345	216	303	390	BRETAGNE
106	111	101	97	105	242	173	267	204	262	POITOU-CHARENTES
254	267	240	231	242	616	616	686	577	753	SUD-OUEST
110	115	103	96	103	307	314	340	296	358	AQUITAINE
116	122	112	110	113	233	228	267	206	317	MIDI-PYRENEES
28	30	25	25	27	76	74	80	75	77	LIMOUSIN
150	155	137	137	139	323	315	372	385	467	CENTRE-EST
85	86	77	76	76	192	192	240	187	287	RHONE-ALPES
65	69	60	61	64	132	123	132	198	179	AUVERGNE
169	178	168	163	165	282	162	227	199	163	MEDITERRANEE
99	107	103	102	102	155	40	32	17	5	LANGUEDOC-ROUSSILLON
63	64	59	57	60	141	164	169	137	146	PROVENCE-ALPES-COTE D'AZUR
7	7	6	4	3	-14	-42	26	45	12	CORSE
291	271	231	206	261	383	302	321	518	663	IRELAND
2311	2449	2440	2543	2671	8409	8923	9093	10505	:	ITALIA
:	:	:	:	:	835	873	779	898	:	NORD OVEST
:	:	:	:	:	708	726	643	740	:	PIEMONTE
:	:	:	:	:	38	42	36	52	:	VALLE D'AOSTA
:	:	:	:	:	88	105	99	105	:	LIGURIA
:	:	:	:	:	807	839	1141	1161	:	LOMBARDIA
:	:	:	:	:	1288	1365	1488	1702	:	NORD EST
:	:	:	:	:	243	266	294	345	:	TRENTINO-ALTO ADIGE
:	:	:	:	:	838	876	969	1087	:	VENETO
:	:	:	:	:	207	222	225	270	:	FRIULI-VENEZIA GIULIA
:	:	:	:	:	915	997	906	1120	:	EMILIA-ROMAGNA

13/APR/92

C.0.3 COMPENSATION OF EMPLOYEES, RENT, INTEREST AND FIXED CAPITAL FORMATION (MIO ECU)

REGIONS	COMPENSATION OF EMPLOYEES REMUNERATION DES SALAIRES					RENT AND OTHER PAYMENTS FERMAGES ET AUTRES PRESTATIONS				
	1985	1986	1987	1988	1989	1985	1986	1987	1988	1989
	CENTRO	:	:	:	:	:	:	:	:	:
TOSCANA	:	:	:	:	:	:	:	:	:	:
UMBRIA	:	:	:	:	:	:	:	:	:	:
MARCHE	:	:	:	:	:	:	:	:	:	:
LAZIO	:	:	:	:	:	:	:	:	:	:
CAMPANIA	:	:	:	:	:	:	:	:	:	:
ABRUZZI-MOLISE	:	:	:	:	:	:	:	:	:	:
ABRUZZI	:	:	:	:	:	:	:	:	:	:
MOLISE	:	:	:	:	:	:	:	:	:	:
SUD	:	:	:	:	:	:	:	:	:	:
PUGLIA	:	:	:	:	:	:	:	:	:	:
BASILICATA	:	:	:	:	:	:	:	:	:	:
CALABRIA	:	:	:	:	:	:	:	:	:	:
SICILIA	:	:	:	:	:	:	:	:	:	:
SARDEGNA	:	:	:	:	:	:	:	:	:	:
LUXEMBOURG (GRAND-DUCHE)	3	3	4	4	4	7	7	8	8	8
NEDERLAND	1168	1209	1284	925	954	176	186	198	208	216
NOORD-NEDERLAND	202	200	210	:	:	:	:	:	:	:
GRONINGEN	68	66	70	:	:	:	:	:	:	:
FRIESLAND	71	69	73	:	:	:	:	:	:	:
DRENTHE	63	65	67	:	:	:	:	:	:	:
OOST-NEDERLAND	227	240	254	:	:	:	:	:	:	:
OVERIJSEL	:	76	80	:	:	:	:	:	:	:
GELDERLAND	:	105	109	:	:	:	:	:	:	:
FLEVOLAND	:	60	65	:	:	:	:	:	:	:
WEST-NEDERLAND	524	539	571	:	:	:	:	:	:	:
UTRECHT	28	30	31	:	:	:	:	:	:	:
NOORD-HOLLAND	141	146	143	:	:	:	:	:	:	:
ZUID-HOLLAND	288	305	321	:	:	:	:	:	:	:
ZEELAND	66	66	76	:	:	:	:	:	:	:
ZUID-NEDERLAND	215	230	249	:	:	:	:	:	:	:
NOORD-BRABANT	147	159	170	:	:	:	:	:	:	:
LIMBURG	69	72	79	:	:	:	:	:	:	:
PORTUGAL	224	221	231	248	268	26	37	33	38	51
UNITED KINGDOM	3482	2039	1946	2154	2228	260	237	226	235	215
NORTH	131	94	61	66	73	31	27	14	14	12
YORKSHIRE AND HUMBERSIDE	287	180	174	181	180	31	27	23	24	22
EAST MIDLANDS	368	214	214	247	233	34	30	34	35	33
EAST ANGLIA	380	225	215	272	264	25	22	24	24	22
SOUTH EAST	703	430	436	485	514	39	34	37	38	34
SOUTH WEST	453	305	280	275	299	37	33	33	33	31
WEST MIDLANDS	301	161	163	191	187	20	19	20	21	19
NORTH WEST	163	104	86	96	123	12	12	13	12	12
WALES	219	60	61	63	68	14	12	11	14	13
SCOTLAND	358	228	219	232	242	19	18	18	20	19
NORTHERN IRELAND	117	37	37	44	46	0	0	0	0	0

C.0.3 REMUNERATION DES SALAIRES, FERMAGES, INTERETS ET FORMATION DE CAPITAL FIXE (MIO ECU)

INTEREST INTERETS					GROSS FIXED CAPITAL FORMATION FORMATION BRUTE DE CAPITAL FIXE					REGIONS
1985	1986	1987	1988	1989	1985	1986	1987	1988	1989	
:	:	:	:	:	976	1019	1046	1125	:	CENTRO
:	:	:	:	:	546	590	557	604	:	TOSCANA
:	:	:	:	:	180	186	187	193	:	UMBRIA
:	:	:	:	:	250	244	302	328	:	MARCHE
:	:	:	:	:	406	447	437	529	:	LAZIO
:	:	:	:	:	599	573	538	632	:	CAMPANIA
:	:	:	:	:	416	407	349	517	:	ABRUZZI-MOLISE
:	:	:	:	:	280	247	249	372	:	ABRUZZI
:	:	:	:	:	136	160	100	145	:	MOLISE
:	:	:	:	:	1039	1082	1230	1423	:	SUD
:	:	:	:	:	526	532	646	709	:	PUGLIA
:	:	:	:	:	180	184	201	254	:	BASILICATA
:	:	:	:	:	333	367	384	460	:	CALABRIA
:	:	:	:	:	764	891	817	910	:	SICILIA
:	:	:	:	:	363	429	361	489	:	SARDEGNA
6	6	6	7	8	29	24	32	36	42	LUXEMBOURG (GRAND-DUCHE)
762	817	848	838	977	1558	2008	1718	2170	2429	NEDERLAND
:	:	:	:	:	126	220	176	:	:	NOORD-NEDERLAND
:	:	:	:	:	42	60	55	:	:	GRONINGEN
:	:	:	:	:	48	90	69	:	:	FRIESLAND
:	:	:	:	:	35	69	52	:	:	DRENTE
:	:	:	:	:	292	401	302	:	:	OOST-NEDERLAND
:	:	:	:	:	:	122	89	:	:	OVERIJSSSEL
:	:	:	:	:	:	221	171	:	:	GELDERLAND
:	:	:	:	:	:	59	42	:	:	FLEVOLAND
:	:	:	:	:	679	872	831	:	:	WEST-NEDERLAND
:	:	:	:	:	67	74	69	:	:	UTRECHT
:	:	:	:	:	191	239	237	:	:	NOORD-HOLLAND
:	:	:	:	:	373	499	470	:	:	ZUID-HOLLAND
:	:	:	:	:	48	60	54	:	:	ZEELAND
:	:	:	:	:	461	515	409	:	:	ZUID-NEDERLAND
:	:	:	:	:	291	349	271	:	:	NOORD-BRABANT
:	:	:	:	:	170	166	138	:	:	LIMBURG
226	201	233	218	240	221	272	311	327	376	PORTUGAL
1195	1042	904	1038	1420	2076	1574	1335	1520	1667	UNITED KINGDOM
46	37	31	41	53	109	88	89	87	:	NORTH
87	74	64	71	98	153	116	126	141	:	YORKSHIRE AND HUMBERSIDE
90	77	68	83	114	202	147	105	128	:	EAST MIDLANDS
90	77	65	83	117	182	130	88	116	:	EAST ANGLIA
200	173	153	190	276	261	194	135	166	:	SOUTH EAST
163	138	123	140	198	209	155	155	203	:	SOUTH WEST
121	106	88	102	138	126	91	91	123	:	WEST MIDLANDS
80	68	62	66	86	71	58	57	63	:	NORTH WEST
85	88	75	80	110	187	159	133	122	:	WALES
180	158	136	140	171	314	220	179	188	:	SCOTLAND
54	46	40	44	56	261	216	177	185	:	NORTHERN IRELAND

ES Clasificación de las publicaciones de Eurostat**TEMA**

- 1 Estadísticas generales (azul oscuro)
- 2 Economía y finanzas (violeta)
- 3 Población y condiciones sociales (amarillo)
- 4 Energía e industria (azul claro)
- 5 Agricultura, silvicultura y pesca (verde)
- 6 Comercio exterior (rojo)
- 7 Servicios y transportes (naranja)
- 8 Medio ambiente (turquesa)
- 9 Diversos (marrón)

SERIE

- A Anuarios
- B Coyuntura
- C Cuentas, encuestas y estadísticas
- D Estudios y análisis
- E Métodos
- F Estadísticas rápidas

GR Ταξινόμηση των δημοσιεύσεων της Eurostat**ΘΕΜΑ**

- 1 Γενικές στατιστικές (βαθύ μπλε)
- 2 Οικονομία και δημοσιονομικό (βιολετί)
- 3 Πληθυσμός και κοινωνικές συνθήκες (κίτρινο)
- 4 Ενέργεια και βιομηχανία (μπλε)
- 5 Γεωργία, δάση και ολιεία (πράσινο)
- 6 Εξωτερικό εμπόριο (κόκκινο)
- 7 Υπηρεσίες και μεταφορές (πορτοκάλι)
- 8 Περιβάλλον (τουρκουάζ)
- 9 Διάφορο (καφέ)

ΣΕΙΡΑ

- A Επετηρίδες
- B Συγκυρία
- C Λογορισμοί, έρευνες και στατιστικές
- D Μελέτες και αναλύσεις
- E Μέθοδοι
- F Τοχεία στατιστικές

IT Classificazione delle pubblicazioni dell'Eurostat**TEMA**

- 1 Statistiche generali (blu)
- 2 Economia e finanze (viola)
- 3 Popolazione e condizioni sociali (giallo)
- 4 Energia e industria (azzurro)
- 5 Agricoltura, foreste e pesca (verde)
- 6 Commercio estero (rosso)
- 7 Servizi e trasporti (arancione)
- 8 Ambiente (turchese)
- 9 Diversi (marrone)

SERIE

- A Annuari
- B Tendenze congiunturali
- C Conti, indagini e statistiche
- D Studi e analisi
- E Metodi
- F Note rapide

DA Klassifikation af Eurostats publikationer**EMNE**

- 1 Almene statistikker (mørkeblå)
- 2 Økonomi og finanser (violet)
- 3 Befolkning og sociale forhold (gul)
- 4 Energi og industri (blå)
- 5 Landbrug, skovbrug og fiskeri (grøn)
- 6 Udenrigshandel (rød)
- 7 Tjenesteydelser og transport (orange)
- 8 Miljø (turkis)
- 9 Diverse statistikker (brun)

SERIE

- A Årbøger
- B Konjunkturoversigter
- C Regnskaber, tællinger og statistikker
- D Undersøgelser og analyser
- E Metoder
- F Ekspresoversigter

EN Classification of Eurostat publications**THEME**

- 1 General statistics (midnight blue)
- 2 Economy and finance (violet)
- 3 Population and social conditions (yellow)
- 4 Energy and industry (blue)
- 5 Agriculture, forestry and fisheries (green)
- 6 Foreign trade (red)
- 7 Services and transport (orange)
- 8 Environment (turquoise)
- 9 Miscellaneous (brown)

SERIES

- A Yearbooks
- B Short-term trends
- C Accounts, surveys and statistics
- D Studies and analyses
- E Methods
- F Rapid reports

NL Classificatie van de publicaties van Eurostat**ONDERWERP**

- 1 Algemene statistiek (donkerblauw)
- 2 Economie en financiën (paars)
- 3 Bevolking en sociale voorwaarden (geel)
- 4 Energie en industrie (blauw)
- 5 Landbouw, bosbouw en visserij (groen)
- 6 Buitenlandse handel (rood)
- 7 Diensten en vervoer (oranje)
- 8 Milieu (turkoois)
- 9 Diverse statistieken (bruin)

SERIE

- A Jaarboeken
- B Conjunctuur
- C Rekeningen, enquêtes en statistieken
- D Studies en analyses
- E Methoden
- F Spoedberichten

DE Gliederung der Veröffentlichungen des Eurostat**THEMENKREIS**

- 1 Allgemeine Statistik (Dunkelblau)
- 2 Wirtschaft und Finanzen (Violett)
- 3 Bevölkerung und soziale Bedingungen (Gelb)
- 4 Energie und Industrie (Blau)
- 5 Land- und Forstwirtschaft, Fischerei (Grün)
- 6 Außenhandel (Rot)
- 7 Dienstleistungen und Verkehr (Orange)
- 8 Umwelt (Türkis)
- 9 Verschiedenes (Braun)

REIHE

- A Jahrbücher
- B Konjunktur
- C Konten, Erhebungen und Statistiken
- D Studien und Analysen
- E Methoden
- F Schnellberichte

FR Classification des publications de l'Eurostat**THÈME**

- 1 Statistiques générales (bleu nuit)
- 2 Économie et finances (violet)
- 3 Population et conditions sociales (jaune)
- 4 Énergie et industrie (bleu)
- 5 Agriculture, sylviculture et pêche (vert)
- 6 Commerce extérieur (rouge)
- 7 Services et transports (orange)
- 8 Environnement (turquoise)
- 9 Divers (brun)

SÉRIE

- A Annuaire
- B Conjoncture
- C Comptes, enquêtes et statistiques
- D Études et analyses
- E Méthodes
- F Statistiques rapides

PT Classificação das publicações do Eurostat**TEMA**

- 1 Estatísticas gerais (azul escuro)
- 2 Economia e finanças (violeta)
- 3 População e condições sociais (amarelo)
- 4 Energia e indústria (azul)
- 5 Agricultura, silvicultura e pesca (verde)
- 6 Comércio externo (vermelho)
- 7 Serviços e transportes (laranja)
- 8 Ambiente (turquesa)
- 9 Diversos (castanho)

SÉRIE

- A Anuários
- B Conjuntura
- C Contas, inquéritos e estatísticas
- D Estudos e análises
- E Métodos
- F Estatísticas rápidas

Europäische Gemeinschaften – Kommission
European Communities – Commission
Communautés européennes – Commission

Land- und forstwirtschaftliche Gesamtrechnung 1985-1990
Economic accounts for agriculture and forestry 1985-1990
Comptes économiques de l'agriculture et de la sylviculture 1985-1990

Luxembourg: Office des publications officielles des Communautés européennes

1992 – 231 p. – 21,0 x 29,7 cm

Themenkreis 5: Land- und Forstwirtschaft, Fischerei (grüne Hefte)
Reihe C: Konten, Erhebungen und Statistiken
Theme 5: Agriculture, forestry and fisheries (green covers)
Series C: Accounts, surveys and statistics
Thème 5: Agriculture, sylviculture et pêche (couverture verte)
Série C: Comptes, enquêtes et statistiques

ISBN 92-826-4241-0

Preis in Luxemburg (ohne MwSt.) • Price (excluding VAT) in Luxembourg •
Prix au Luxembourg, TVA exclue

ECU 15

Diese Veröffentlichung enthält die neuesten Angaben zur landwirtschaftlichen (nationale und regionale Ebene) und forstwirtschaftlichen (nationale Ebene) Gesamtrechnung. Diese Ausgabe umfaßt Ländertabellen mit Zeitreihen über Endproduktion, Vorleistungen, Wertschöpfung und Anlageinvestitionen für die Mitgliedstaaten und die Gemeinschaft in Landeswährung, in Ecu und KKS, in jeweiligen Preisen (und Wechselkursen) sowie in konstanten Preisen (und Wechselkursen). Die Angaben decken den Zeitraum von 1985 bis 1990 ab.

This publication contains the most recent data on economic accounts for agriculture (national and regional level) and forestry (national level). This edition includes tables, showing time-series for final output, intermediate consumption, value-added and fixed-capital formation, for each of the Member States and the Community, in national currencies, in ecus and PPS, at current prices (and exchange rates). The data relate to the period 1985-1990.

Cette publication contient les données les plus récentes sur les comptes de l'agriculture (niveaux national et régional) et de la sylviculture (niveau national). Cette édition comporte des tableaux par pays présentant des séries chronologiques de la production finale, de la consommation intermédiaire, de la valeur ajoutée et de la formation de capital fixe pour chacun des pays membres et la Communauté, en monnaie nationale et en ECU et SPA, aux prix (et taux de change) courants ainsi qu'aux prix (et taux de change) constants. Les données portent sur la période 1985-1990.

Venta y suscripciones • Salg og abonnement • Verkauf und Abonnement • Πωλήσεις και συνδρομές
Sales and subscriptions • Vente et abonnements • Vendita e abbonamenti
Verkoop en abonnementen • Venda e assinaturas

BELGIQUE / BELGIË

Moniteur belge / Belgisch Staatsblad
 Rue de Louvain 42 / Leuvenseweg 42
 B-1000 Bruxelles / B-1000 Brussel
 Tél. (02) 512 00 26
 Fax (02) 511 01 84

Autres distributeurs /
 Overige verkooppunten

**Librairie européenne/
 Europese boekhandel**

Rue de la Loi 244/
 Wetstraat 244
 B-1040 Bruxelles / B-1040 Brussel
 Tél. (02) 231 04 35
 Fax (02) 735 08 60

Jean De Lannoy

Avenue du Roi 202 /Koningstraat 202
 B-1060 Bruxelles / B-1060 Brussel
 Tél. (02) 538 51 69
 Télex 63220 UNBOOK B
 Fax (02) 538 08 41

Document delivery:

Credoc
 Rue de la Montagne 34 / Bergstraat 34
 Bte 11 / Bus 11
 B-1000 Bruxelles / B-1000 Brussel
 Tél. (02) 511 69 41
 Fax (02) 513 31 95

DANMARK

J. H. Schultz Information A/S

EF-Publikationer

Ottiliavej 18
 DK-2500 Valby
 Tlf. 36 44 22 66
 Fax 36 44 01 41

DEUTSCHLAND

Bundesanzeiger Verlag

Breite Straße
 Postfach 10 80 06
 D-W 5000 Köln 1
 Tel. (02 21) 20 29-0
 Telex ANZEIGER BONN 8 882 595
 Fax 2 02 92 78

GREECE/ΕΛΛΑΔΑ

G.C. Eleftheroudakis SA

International Bookstore
 Nikis Street 4
 GR-10563 Athens
 Tel. (01) 322 63 23
 Telex 219410 ELEF
 Fax 323 98 21

ESPAÑA

Boletín Oficial del Estado

Trafalgar, 29
 E-28071 Madrid
 Tel. (91) 538 22 95
 Fax (91) 538 23 49

Mundi-Prensa Libros, SA

Castelló, 37
 E-28001 Madrid ·
 Tel. (91) 431 33 99 (Libros)
 431 32 22 (Suscripciones)
 435 36 37 (Dirección)
 Télex 49370-MPLI-E
 Fax (91) 575 39 98

Sucursal:

Librería Internacional AEDOS

Consejo de Ciento, 391
 E-08009 Barcelona
 Tel. (93) 488 34 92
 Fax (93) 487 76 59

**Llibreria de la Generalitat
 de Catalunya**

Rambra dels Estudis, 118 (Palau Moja)
 E-08002 Barcelona
 Tel. (93) 302 68 35
 302 64 62
 Fax (93) 302 12 99

FRANCE

**Journal officiel
 Service des publications
 des Communautés européennes**

26, rue Desaix
 F-75727 Paris Cedex 15
 Tél. (1) 40 58 75 00
 Fax (1) 40 58 75 74

IRELAND

Government Supplies Agency

4-5 Harcourt Road
 Dublin 2
 Tel. (1) 61 31 11
 Fax (1) 78 06 45

ITALIA

Licosa Spa

Via Duca di Calabria, 1/1
 Casella postale 552
 I-50125 Firenze
 Tel. (055) 64 54 15
 Fax 64 12 57
 Telex 570466 LICOSA I

GRAND-DUCHÉ DE LUXEMBOURG

Messageries Paul Kraus

11, rue Christophe Plantin
 L-2339 Luxembourg
 Tél. 499 88 88
 Télex 2515
 Fax 499 88 84 44

NEDERLAND

SDU Overheidsinformatie

Externe Fondsen
 Postbus 20014
 2500 EA 's-Gravenhage
 Tel. (070) 37 89 911
 Fax (070) 34 75 778

PORTUGAL

Imprensa Nacional

Casa da Moeda, EP
 Rua D. Francisco Manuel de Melo, 5
 P-1092 Lisboa Codex
 Tel. (01) 69 34 14

**Distribuidora de Livros
 Bertrand, Ld.ª**

Grupo Bertrand, SA
 Rua das Terras dos Vales, 4-A
 Apartado 37
 P-2700 Amadora Codex
 Tel. (01) 49 59 050
 Telex 15798 BERDIS
 Fax 49 60 255

UNITED KINGDOM

HMSO Books (PC 16)

HMSO Publications Centre
 51 Nine Elms Lane
 London SW8 5DR
 Tel. (071) 873 2000
 Fax GP3 873 8463
 Telex 29 71 138

ÖSTERREICH

**Manz'sche Verlags-
 und Universitätsbuchhandlung**

Kohlmarkt 16
 A-1014 Wien
 Tel. (0222) 531 61-0
 Telex 112 500 BOX A
 Fax (0222) 531 61-39

SUOMI

Akateeminen Kirjakauppa

Keskuskatu 1
 PO Box 128
 SF-00101 Helsinki
 Tel. (0) 121 41
 Fax (0) 121 44 41

NORGE

Narvesen information center

Bertrand Narvesens vei 2
 PO Box 6125 Etterstad
 N-0602 Oslo 6
 Tel. (2) 57 33 00
 Telex 79668 NIC N
 Fax (2) 68 19 01

SVERIGE

BTJ

Tryck Traktorvägen 13
 S-222 60 Lund
 Tel. (046) 18 00 00
 Fax (046) 18 01 25

SCHWEIZ / SUISSE / SVIZZERA

OSEC

Stampfenbachstraße 85
 CH-8035 Zürich
 S-222 60 Lund
 Tel. (01) 365 54 49
 Fax (01) 365 54 11

ČESKOSLOVENSKO

NIS

Havelkova 22
 13000 Praha 3
 Tel. (02) 235 84 46
 Fax 42-2-264775

MAGYARORSZÁG

Euro-Info-Service B.T.

Rádäy u. 24/B
 H-1092 Budapest
 Tel. (1) 36 1 118
 Fax (1) 36 1 72 83

POLSKA

Business Foundation

ul. Krucza 38/42
 00-512 Warszawa
 Tel. (22) 21 99 93, 628-28-82
 International Fax&Phone
 (0-39) 12-00-77

CYPRUS

**Cyprus Chamber of Commerce and
 Industry**

Chamber Building
 38 Grivas Dhigenis Ave
 3 Deligiorgis Street
 PO Box 1455
 Nicosia
 Tel. (2) 449500/462312
 Fax (2) 458630

TÜRKIYE

**Pres Gazete Kitap Dergi
 Pazarlama Dağıtım Ticaret ve sanayi
 AŞ**

Narlıbahçe Sokak N. 15
 İstanbul-Cağaloğlu
 Tel. (1) 520 92 96 - 528 55 66
 Fax 520 64 57
 Telex 23822 DSVO-TR

CANADA

Renouf Publishing Co. Ltd

Mail orders — Head Office:
 1294 Algoma Road
 Ottawa, Ontario K1B 3W8
 Tel. (613) 741 43 33
 Fax (613) 741 54 39
 Telex 0534783

Ottawa Store:

61 Sparks Street
 Tel. (613) 238 89 85

Toronto Store:

211 Yonge Street
 Tel. (416) 363 31 71

UNITED STATES OF AMERICA

UNIPUB

4611-F Assembly Drive
 Lanham, MD 20706-4391
 Tel. Toll Free (800) 274 4888
 Fax (301) 459 0056

AUSTRALIA

Hunter Publications

58A Gipps Street
 Collingwood
 Victoria 3066

JAPAN

Kinokuniya Company Ltd

17-7 Shinjuku 3-Chome
 Shinjuku-ku
 Tokyo 160-91
 Tel. (03) 3439-0121

Journal Department

PO Box 55 Chitose
 Tokyo 156
 Tel. (03) 3439-0124

RUSSIA

**CCEC (Centre for Cooperation with
 the European Communities)**

9, Prospekt 60-let Oktyabrya
 117312 Moscow
 Tel. 007 095 135 52 87
 Fax 007 095 420 21 44

ISRAEL

ROY International

PO Box 13056
 41 Mishmar Hayarden Street
 Tel Aviv 69865
 Tel. 00972 3 496 108
 Fax 00972 3 544 60 39

SINGAPORE

Legal Library Services Ltd

STK Agency
 Robinson Road
 PO Box 1817
 Singapore 9036

**AUTRES PAYS
 OTHER COUNTRIES
 ANDERE LÄNDER**

**Office des publications officielles
 des Communautés européennes**

2, rue Mercier
 L-2985 Luxembourg
 Tél. 499 28 1
 Télex PUBOF LU 1324 b
 Fax 48 85 73/48 68 17

Preis in Luxemburg (ohne MwSt.) • Price (excluding VAT) in Luxembourg
 Prix au Luxembourg, TVA exclue

ECU 15



OFICINA DE PUBLICACIONES OFICIALES DE LAS COMUNIDADES EUROPEAS
 KONTORET FOR DE EUROPÆISKE FÆLLESSKABERS OFFICIELLE PUBLIKATIONER
 AMT FÜR AMTLICHE VERÖFFENTLICHUNGEN DER EUROPÄISCHEN GEMEINSCHAFTEN
 ΥΠΗΡΕΣΙΑ ΕΠΙΣΗΜΩΝ ΕΚΔΟΣΕΩΝ ΤΩΝ ΕΥΡΩΠΑΪΚΩΝ ΚΟΙΝΟΤΗΤΩΝ
 OFFICE FOR OFFICIAL PUBLICATIONS OF THE EUROPEAN COMMUNITIES
 OFFICE DES PUBLICATIONS OFFICIELLES DES COMMUNAUTÉS EUROPÉENNES
 UFFICIO DELLE PUBBLICAZIONI UFFICIALI DELLE COMUNITÀ EUROPEE
 BUREAU VOOR OFFICIËLE PUBLIKATIES DER EUROPESE GEMEENSCHAPPEN
 SERVIÇO DAS PUBLICAÇÕES OFICIAIS DAS COMUNIDADES EUROPEIAS

ISBN 92-826-4241-0



9 789282 642412 >