

LAND- UND FORSTWIRTSCHAFTLICHE
GESAMTRECHNUNG
ECONOMIC ACCOUNTS
FOR AGRICULTURE AND FORESTRY
COMPTES ÉCONOMIQUES
DE L'AGRICULTURE ET DE LA SYLVICULTURE

1986-1991

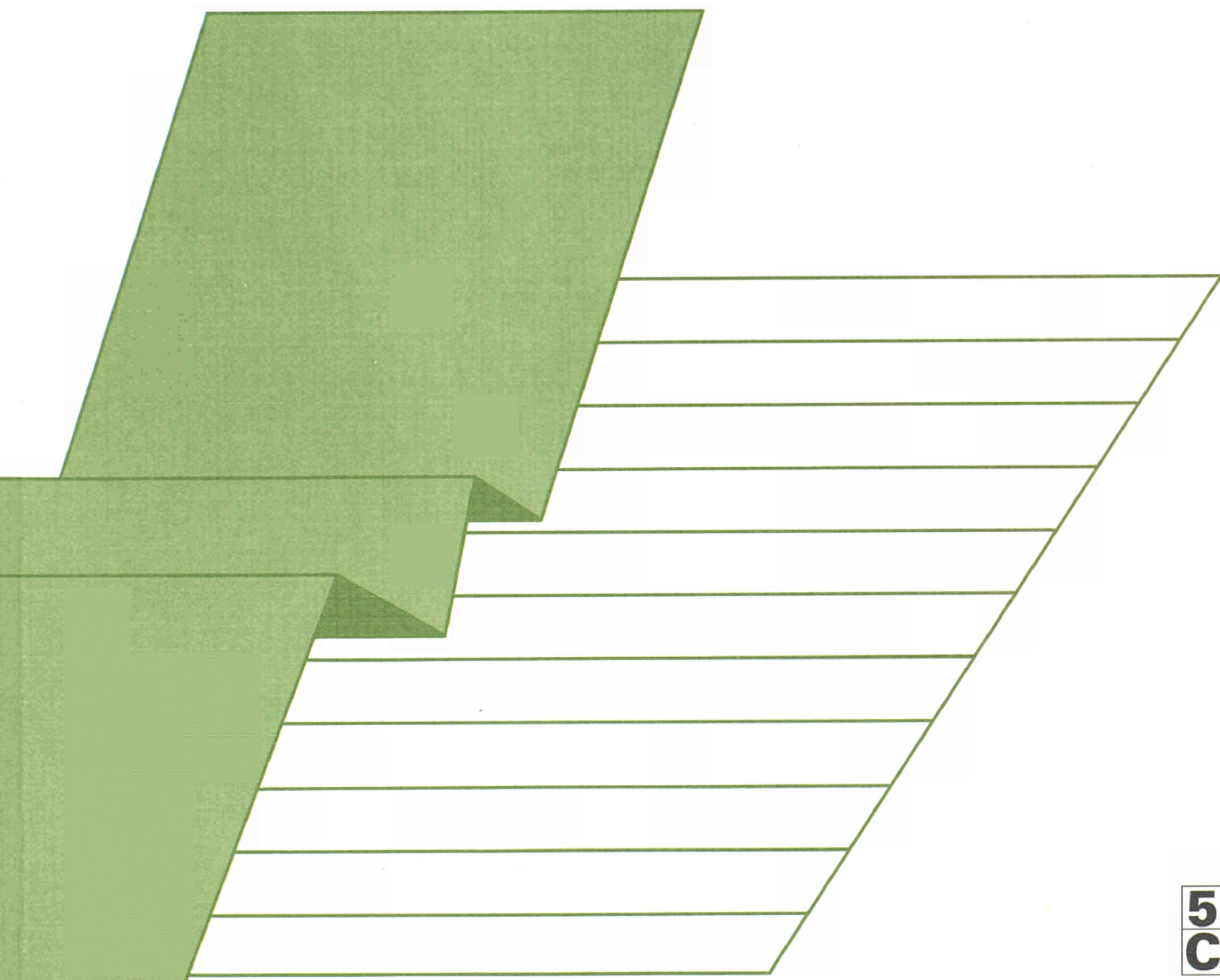

Eurostat hat die Aufgabe, den Informationsbedarf der Kommission und aller am Aufbau des Binnenmarktes Beteiligten mit Hilfe des europäischen statistischen Systems zu decken.

Um der Öffentlichkeit die große Menge an verfügbaren Daten zugänglich zu machen und Benutzern die Orientierung zu erleichtern, werden zwei Arten von Publikationen angeboten: Statistische Dokumente und Veröffentlichungen.

Statistische Dokumente sind für den Fachmann konzipiert und enthalten das ausführliche Datenmaterial: Bezugsdaten, bei denen die Konzepte allgemein bekannt, standardisiert und wissenschaftlich fundiert sind. Diese Daten werden in einer sehr tiefen Gliederung dargeboten. Die Statistischen Dokumente wenden sich an Fachleute, die in der Lage sind, selbständig die benötigten Daten aus der Fülle des dargebotenen Materials auszuwählen. Diese Daten sind in gedruckter Form und/oder auf Diskette, Magnetband, CD-ROM verfügbar. Statistische Dokumente unterscheiden sich auch optisch von anderen Veröffentlichungen durch den mit einer stilisierten Graphik versehenen weißen Einband.

Die zweite Publikationsart, die Veröffentlichungen, wenden sich an eine ganz bestimmte Zielgruppe, wie zum Beispiel an den Bildungsbereich oder an Entscheidungsträger in Politik und Verwaltung. Sie enthalten ausgewählte und auf die Bedürfnisse einer Zielgruppe abgestellte und kommentierte Informationen. Eurostat übernimmt hier also eine Art Beraterrolle.

Für einen breiteren Benutzerkreis gibt Eurostat Jahrbücher und periodische Veröffentlichungen heraus. Diese enthalten statistische Ergebnisse für eine erste Analyse sowie Hinweise auf weiteres Datenmaterial für vertiefende Untersuchungen. Diese Veröffentlichungen werden in gedruckter Form und in Datenbanken angeboten, die in Menütechnik zugänglich sind.

Um Benutzern die Datensuche zu erleichtern, hat Eurostat Themenkreise, d. h. eine Untergliederung nach Sachgebieten, eingeführt. Daneben sind sowohl die Statistischen Dokumente als auch die Veröffentlichungen in bestimmte Reihen, wie zum Beispiel „Jahrbücher“, „Konjunktur“, „Methoden“, untergliedert, um den Zugriff auf die statistischen Informationen zu erleichtern.

Y. Franchet
Generaldirektor

It is Eurostat's responsibility to use the European statistical system to meet the requirements of the Commission and all parties involved in the development of the single market.

To ensure that the vast quantity of accessible data is made widely available, and to help each user make proper use of this information, Eurostat has set up two main categories of document: statistical documents and publications.

The statistical document is aimed at specialists and provides the most complete sets of data: reference data where the methodology is well established, standardized, uniform and scientific. These data are presented in great detail. The statistical document is intended for experts who are capable of using their own means to seek out what they require. The information is provided on paper and/or on diskette, magnetic tape, CD-ROM. The white cover sheet bears a stylized motif which distinguishes the statistical document from other publications.

The publications proper tend to be compiled for a well-defined and targeted public, such as educational circles or political and administrative decision-makers. The information in these documents is selected, sorted and annotated to suit the target public. In this instance, therefore, Eurostat works in an advisory capacity.

Where the readership is wider and less well defined, Eurostat provides the information required for an initial analysis, such as yearbooks and periodicals which contain data permitting more in-depth studies. These publications are available on paper or in Videotext databases.

To help the user focus his research, Eurostat has created 'themes', i.e. a subject classification. The statistical documents and publications are listed by series: e.g. yearbooks, short-term trends or methodology in order to facilitate access to the statistical data.

Y. Franchet
Director-General

Pour établir, évaluer ou apprécier les différentes politiques communautaires, la Commission des Communautés européennes a besoin d'informations.

Eurostat a pour mission, à travers le système statistique européen, de répondre aux besoins de la Commission et de l'ensemble des personnes impliquées dans le développement du marché unique.

Pour mettre à la disposition de tous l'importante quantité de données accessibles et faire en sorte que chacun puisse s'orienter correctement dans cet ensemble, deux grandes catégories de documents ont été créées: les documents statistiques et les publications.

Le document statistique s'adresse aux spécialistes. Il fournit les données les plus complètes: données de référence où la méthodologie est bien connue, standardisée, normalisée et scientifique. Ces données sont présentées à un niveau très détaillé. Le document statistique est destiné aux experts capables de rechercher, par leurs propres moyens, les données requises. Les informations sont alors disponibles sur papier et/ou sur disquette, bande magnétique, CD-ROM. La couverture blanche ornée d'un graphisme stylisé démarque le document statistique des autres publications.

Les publications proprement dites peuvent, elles, être réalisées pour un public bien déterminé, ciblé, par exemple l'enseignement ou les décideurs politiques ou administratifs. Des informations sélectionnées, triées et commentées en fonction de ce public lui sont apportées. Eurostat joue, dès lors, le rôle de conseiller.

Dans le cas d'un public plus large, moins défini, Eurostat procure des éléments nécessaires à une première analyse, les annuaires et les périodiques, dans lesquels figurent les renseignements adéquats pour approfondir l'étude. Ces publications sont présentées sur papier ou dans des banques de données de type vidéotex.

Pour aider l'utilisateur à s'orienter dans ses recherches, Eurostat a créé les thèmes, c'est-à-dire une classification par sujet. Les documents statistiques et les publications sont répertoriés par série — par exemple, annuaire, conjoncture, méthodologie — afin de faciliter l'accès aux informations statistiques.

Y. Franchet
Directeur général

LAND- UND FORSTWIRTSCHAFTLICHE
GESAMTRECHNUNG
ECONOMIC ACCOUNTS
FOR AGRICULTURE AND FORESTRY
COMPTES ÉCONOMIQUES
DE L'AGRICULTURE ET DE LA SYLVICULTURE
1986-1991

Theme / Thème
Agriculture, forestry and fisheries / Agriculture, sylviculture et pêche
Series / Série
Accounts, surveys and statistics / Comptes, enquêtes et statistiques

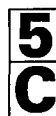

STATISTISCHES DOKUMENT STATISTICAL DOCUMENT DOCUMENT STATISTIQUE

Auf Recycling-Papier gedruckt Printed on recycled paper Imprimé sur papier recyclé

Bibliographische Daten befinden sich am Ende der Veröffentlichung.
Cataloguing data can be found at the end of this publication.
Une fiche bibliographique figure à la fin de l'ouvrage.

Angaben für die Bundesrepublik Deutschland nach dem Gebietsstand
vor dem 3. Oktober 1990; sie schließen Berlin (West) ein.

Data for the Federal Republic of Germany, including West Berlin, as
constituted prior to 3 October 1990

Données pour la République fédérale d'Allemagne, dans sa situation
territoriale avant le 3 octobre 1990, Berlin-Ouest inclus

Manuskript abgeschlossen im Dezember 1992
Manuscript completed in December 1992
Manuscrit terminé en décembre 1992

Luxembourg: Office des publications officielles des Communautés européennes, 1993

ISBN 92-826-5373-0

© CECA-CEE-CEEA, Bruxelles • Luxembourg, 1993

Reproduction autorisée, sauf à des fins commerciales, moyennant mention de la source.

Printed in Belgium

Inhaltsverzeichnis

	Seite		Seite
Verwendete Zeichen und Abkürzungen	4	A.2	Produktion, Einkommensentstehung und Anlageinvestitionen in Landeswahrung
Vorbemerkungen	5		■ in jeweiligen Preisen
Erluterungen	6		■ in Preisen von 1985
Glossar in neun Sprachen	21	A.2.1	Belgien 128-131
Schematische Darstellung der landwirtschaftlichen Endproduktion	30	A.2.2	Danemark 132-135
Umrechnungskurse in ECU und KKS	29	A.2.3	Deutschland 136-139
		A.2.4	Griechenland 140-143
		A.2.5	Spanien 144-147
		A.2.6	Frankreich 148-151
		A.2.7	Irland 152-155
		A.2.8	Italien 156-159
		A.2.9	Luxemburg 160-163
		A.2.10	Niederlande 164-167
		A.2.11	Portugal 168-171
		A.2.12	Vereinigtes Konigreich 172-175
A. LANDWIRTSCHAFTLICHE GESAMTRECHNUNG AUF NATIONALER EBENE	33	B.	FORSTWIRTSCHAFTLICHE GESAMT-RECHNUNG AUF NATIONALER EBENE
Schaubilder	35	B.1	Produktion, Einkommensentstehung und Anlageinvestitionen in ECU
Tabellen	61		■ in jeweiligen Preisen und Wechselkursen
A.0 Vergleichstabellen			■ in Preisen und Wechselkursen von 1985
A.0.1 Endproduktion der Landwirtschaft	63	B.1.1	Belgien 178-179
A.0.1.1 Pflanzliche Endproduktion	64	B.1.2	Danemark 180-181
A.0.1.2 Tierische Endproduktion	65	B.1.4	Griechenland 182-183
A.0.2 Vorleistungen	66	B.1.5	Spanien 184-185
A.0.3 Bruttowertschopfung zu Marktpreisen	67	B.1.6	Frankreich 186-187
A.0.4 Subventionen	68	B.1.8	Italien 188-189
A.0.5 Produktionssteuern	68	B.1.9	Luxemburg 190-191
A.0.6 Nettowertschopfung zu Faktorkosten	69	B.1.11	Portugal 192-193
A.0.7 Einkommen aus unselbstandiger Arbeit	69	B.1.12	Vereinigtes Konigreich 194-195
A.0.8 Nettobetriebsuberschuf	70	B.2	Produktion, Einkommensentstehung und Anlageinvestitionen in Landeswahrung
A.0.9 Nettoeinkommen aus landwirtschaftlicher Tatigkeit insgesamt	70		■ in jeweiligen Preisen
A.0.10 Nettoeinkommen aus landwirtschaftl. Tatigkeit der Familienarbeitskrafte	71		■ in Preisen von 1985
A.0.11 Bruttoanlageinvestitionen	71	B.2.1	Belgien 196-197
A.1 Produktion, Einkommensentstehung und Anlageinvestitionen in ECU		B.2.2	Danemark 198-199
■ in jeweiligen Preisen und Wechselkursen		B.2.4	Griechenland 200-201
■ in Preisen und Wechselkursen von 1985		B.2.5	Spanien 202-203
A.1.0.0 EUR 12	72-75	B.2.6	Frankreich 204-205
A.1.0.1 EUR 10	76-79	B.2.8	Italien 206-207
A.1.1 Belgien	80-83	B.2.9	Luxemburg 208-209
A.1.2 Danemark	84-87	B.2.11	Portugal 210-211
A.1.3 Deutschland	88-91	B.2.12	Vereinigtes Konigreich 212-213
A.1.4 Griechenland	92-95	C.	LANDWIRTSCHAFTLICHE GESAMT-RECHNUNG AUF REGIONALER EBENE
A.1.5 Spanien	96-99	C.0	Vergleichstabellen
A.1.6 Frankreich	100-103	C.0.1	Wertschopfung und Nettobetriebsuberschuf (Mio ECU) 216-221
A.1.7 Irland	104-107	C.0.2	Endproduktion und Vorleistungen (Mio ECU) 222-227
A.1.8 Italien	108-111	C.0.3	Einkommen aus unselbstandiger Arbeit, Pachten, Zinsen und Anlageinvestitionen (Mio ECU) 228-233
A.1.9 Luxemburg	112-115		
A.1.10 Niederlande	116-119		
A.1.11 Portugal	120-123		
A.1.12 Vereinigtes Konigreich	124-127		

Verwendete Zeichen und Abkürzungen

0	Nichts oder weniger als die Hälfte der verwendeten Einheit
:	Kein Nachweis vorhanden
prov.	Vorläufige Angabe
EUR 12	Europäische Gemeinschaft
EUR 10	Europäische Gemeinschaft ohne Spanien und Portugal
Mio	Million
Mrd	Milliarde
PPS/SPA	Kaufkraftstandard (KKS)
ECU	Europäische Währungseinheit
BFR	Belgischer Franken
DKR	Dänische Krone
DM	Deutsche Mark
DR	Drachme
ESC	Escudo
FF	Französischer Franken
HFL	Holländischer Gulden
IRL	Irishes Pfund
LFR	Luxemburger Franken
LIT	Italienische Lira
PTA	Peseta
UKL	Pfund Sterling
Eurostat	Statistisches Amt der Europäischen Gemeinschaften

Vorbemerkungen

Mit dem vorliegenden Band setzt Eurostat die Reihe der jährlichen Veröffentlichungen über die Land- und Forstwirtschaftliche Gesamtrechnung fort. Die Berechnungen werden von den Statistischen Ämtern der Mitgliedstaaten nach einer gemeinsamen Methodik durchgeführt, die in der Veröffentlichung "Handbuch zur Landwirtschaftlichen und Forstwirtschaftlichen Gesamtrechnung" beschrieben ist.

Bei den Daten der Landwirtschaftlichen Gesamtrechnung auf gesamtstaatlicher Ebene sind zwei Tabellentypen zu unterscheiden:

- Übersichtstabellen für die Jahre 1984-1991, die einen Vergleich zwischen den wichtigsten Aggregaten der Gesamtrechnung auf nationaler Ebene ermöglichen; die Daten sind in ECU und in KKS ausgedrückt;
- detaillierte Tabellen nach Ländern für den Zeitraum 1986-1991 in Landeswährung und in ECU.

Die Daten der Forstwirtschaftlichen Gesamtrechnung sind in detaillierten Tabellen nach

Ländern für den Zeitraum 1986-1991 in Landeswährung und in ECU dargestellt.

Die vorliegende Veröffentlichung enthält erneut Daten der Regionalen Landwirtschaftlichen Gesamtrechnung. Übersichtstabellen für die Jahre 1986-1990 ermöglichen dabei einen Vergleich zwischen den wichtigsten Aggregaten dieser Gesamtrechnung auf regionaler Ebene. Die Daten sind in ECU ausgedrückt.

Die Tabellen sind in französischer und englischer Sprache beschriftet. Ein Glossar der wichtigsten Rubriken in allen Amtssprachen der Gemeinschaft ist beigelegt.

Eurostat dankt allen statistischen Dienststellen der Mitgliedstaaten für ihre stets konstruktive Mitarbeit und für ihre Bereitschaft, die mit der Erstellung der vorliegenden Tabellen verbundene Mühe auf sich zu nehmen.

Wie immer werden kritische Anmerkungen und Anregungen der Benutzer dieser Veröffentlichung dankbar entgegengenommen.

Erläuterungen

Tabelle Nr.	Position	
		EUR 10 und EUR 12
A.1.0		Summe der Länder für die Angaben vorliegen. Für weitere Anmerkungen vgl. Erläuterungen nach Ländern.
A.1.0	1 bis 21 und 23	Da Daten für Spanien für 1991 in Preisen von 1985 nicht vorliegen, sind die Gesamtdaten für EUR12 nicht berechnet worden.
A.1.0	28.1 und 28.2	Da Daten für Frankreich, Italien, die Niederlande und Spanien (1987-1991) nicht vorliegen, sind die Gesamtdaten für EUR 12 und EUR 10 nicht berechnet worden.
A.1.0	36 und 37	Da Daten für Spanien ab 1987, für Italien für 1990 und 1991, für Dänemark für 1991, für Luxemburg für 1991 (Position 36, in Preisen von 1985) und für die Niederlande von 1987 bis 1991 (Position 36, in Preisen von 1985) nicht vorliegen, sind die Gesamtdaten für EUR 12 und EUR 10 nicht berechnet worden.
A.1.0	36.1 bis 36.11	Da die Daten für Italien, für Spanien von 1987 bis 1991 (in Preisen von 1985), für Dänemark für 1991 und für Luxemburg für 1991 (in Preisen von 1985), nicht vorliegen, sind die Gesamtdaten für EUR 12 und EUR 10 nicht berechnet worden.
		Belgien
A.1.1-A.2.1	14.6 und 17.4	Einschl. nicht auf die einzelnen Produkte verteilte Verkäufe von Produzenten, die nur gelegentlich vermarkten.
A.1.1-A.2.1	22.10	Einschl. Vorleistungen von Produzenten, die nur gelegentlich für den Markt erzeugen.
A.1.1-A.2.1	24	Einschl. MwSt.-Übersausgleich.
B.1.1-B.2.1	07 und 24.1	Nur Löhne für Erstaufforstungen.
		Dänemark
A.1.2-A.2.2	05.1	Einschl. sonstiger Handelsgewächse (seit 1987)
A.1.2-A.2.2	22.9	Einschl. pharmazeutischer Produkte und sonstiger Vorleistungen.
A.1.2-A.2.2	36	Außer Anlageinvestitionen der Pelztierzucht und von Maschinenringen.
A.1.2-A.2.2	36.3	Einschl. Fahrzeugen.
A.1.2-A.2.2	36.5	Einschl. sonstiger Bauten.
		BR Deutschland
A.1.3-A.2.3	22.9	Einschl. pharmazeutischer Produkte.
A.1.3-A.2.3	36.5	Einschl. Neuanpflanzungen und sonstiger Bauten und Bodenverbesserungen.
B.1.3-B.2.3		Angaben ab 1985 nicht verfügbar.
		Griechenland
A.1.4-A.2.4	22	Die den Lohnarbeiten (Neuanpflanzungen) entsprechenden Vorleistungen sind nicht eingeschlossen.
		Spanien
A.1.5-A.2.5	1 bis 27	Schätzungen für 1991.
A.1.5-A.2.5	28, 30, 32 und 33	Schätzungen für die Jahre 1987 bis 1990.
		Frankreich
A.1.6-A.2.6	14.6	Einschl. Futterpflanzen.
A.1.6-A.2.6	22.11	MwSt. auf Vorleistungen abzüglich abzugsfähiger MwSt. der nicht pauschalierenden Betriebe und abzüglich Pauschalersatzungen.
B.1.6-B.2.6	10.8	
A.1.6-A.2.6	36.5	Einschl. sonstiger Bauten.
B.1.6-B.2.6	24.5	
A.1.6-A.2.6	36.10	
B.1.6-B.2.6	24.8	MwSt. auf Bruttoanlageinvestitionen abzüglich abzugsfähiger MwSt. der nicht pauschalierenden Betriebe.

Erläuterungen

Tabelle Nr.	Position	
		Irland
A.1.7-A.2.7	05.5	Einschl. Textilpflanzen und Hopfen.
A.1.7-A.2.7	14	Einschl. Torf aus den landwirtschaftlichen Betrieben.
A.1.7-A.2.7	14.6	Einschl. Futterpflanzen, Baumschulerzeugnissen, Blumen und Zierpflanzen sowie Saatgut.
		Italien
A.1.8-A.2.8	01 - 18	Ausschl. anderer Produktionssteuern als MwSt.
B.1.8-B.2.8	01 - 06	
A.1.8-A.2.8	20	Andere Produktionssteuern als MwSt.
B.1.8-B.2.8	08	
A.1.8-A.2.8	19	Nicht berechnet, da nicht genügend Daten über Bruttoanlageinvestitionen zur Verfügung stehen.
B.1.8-B.2.8	07	
A.1.8-A.2.8	22.10	Einschl. Vieh und tierischer Erzeugnisse, Material und Kleinwerkzeug, Instandhaltung und Reparaturen.
B.1.8-B.2.8		Wirtschaftsjahre vom 1. April bis 31. März.
		Luxemburg
A.1.9-A.2.9	14.6	Einschl. Futterpflanzen, Baumschulerzeugnissen, Blumen und Zierpflanzen sowie Saatgut.
A.1.9-A.2.9	22.10	Einschl. Dienstleistungen.
A.1.9-A.2.9	24	Einschl. MwSt.-Überausgleich.
A.1.9-A.2.9	25	Einschl. MwSt.-Unterausgleich.
		Niederlande
A.1.10-A.2.10	17.4	Einschl. Bauernkäse.
A.1.10-A.2.10	22.1	Nur Importe.
A.1.10-A.2.10	22.5	Einschl. pharmazeutischer Produkte.
		Portugal
A.1.11-A.2.11	05.5	Einschließlich Hopfen.
A.1.11-A.2.11	14.6	Einschl. Futterpflanzen sowie Blumen und Zierpflanzen.
A.1.11-A.2.11	22.2	Einschl. Saatgut und Pflanzen.
A.1.11-A.2.11	22.5	Einschl. Dünge- und Bodenverbesserungsmittel.
A.1.11-A.2.11	22.9	Einschl. pharmazeutischer Produkte.
A.1.11-A.2.11	36.5	Einschl. sonstiger Bauten.
		Vereinigtes Königreich
A.1.12-A.2.12	19	Einschl. selbsterstellter Bruttoanlageinvestitionen in Wirtschaftsgebäude und sonstige Bauten (auch bei den laufenden Ausgaben verbucht).
A.1.12-A.2.12	36.3	Einschl. Fahrzeugen.
A.1.12-A.2.12	36.5	Einschl. sonstiger Bauten und Bodenverbesserungen.
B.1.12-B.2.12		Alle Angaben beziehen sich lediglich auf Großbritannien und nicht auf das Vereinigte Königreich, da entsprechende Zahlen für Nordirland nicht verfügbar sind.
B.1.12-B.2.12		Wirtschaftsjahre vom 1. April bis 31. März.

Table of contents

	<i>Page</i>		<i>Page</i>
Symbols and abbreviations used	10	A.2 Production, origin of income and fixed capital formation in national currencies	
Preliminary remarks	11	■ at current prices	
Explanatory notes	12	■ at 1985 prices	
Glossary in nine languages	21	A.2.1 Belgium	128-131
Diagrammatic presentation of final agricultural output	30	A.2.2 Denmark	132-135
Conversion rates in ECU and PPS	31	A.2.3 Germany	136-139
A. AGRICULTURAL ACCOUNTS (NATIONAL LEVEL)	33	A.2.4 Greece	140-143
Graphs	35	A.2.5 Spain	144-147
Tables	61	A.2.6 France	148-151
A.0 Comparative tables		A.2.7 Ireland	152-155
A.0.1 Final agricultural output	63	A.2.8 Italy	156-159
A.0.1.1 Final crop output	64	A.2.9 Luxembourg	160-163
A.0.1.2 Final animal output	65	A.2.10 Netherlands	164-167
A.0.2 Intermediate consumption	66	A.2.11 Portugal	168-171
A.0.3 Gross value added at market prices	67	A.2.12 United Kingdom	172-175
A.0.4 Subsidies	68	B. FORESTRY ACCOUNTS (NATIONAL LEVEL)	
A.0.5 Taxes linked to production	68	B.1 Production, origin of income and fixed capital formation in ECU	
A.0.6 Net value added at factor cost	69	■ at current prices and current exchange rates	
A.0.7 Compensation of employees	69	■ at 1985 prices and 1985 exchange rates	
A.0.8 Net operating surplus	70	B.1.1 Belgium	178-179
A.0.9 Net income from all agricultural activity	70	B.1.2 Denmark	180-181
A.0.10 Net income from family agricultural activity	71	B.1.4 Greece	182-183
A.0.11 Gross fixed capital formation	71	B.1.5 Spain	184-185
A.1 Production, origin of income and fixed capital formation in ECU		B.1.6 France	186-187
■ at current prices and current exchange rates		B.1.8 Italy	188-189
■ at 1985 prices and 1985 exchange rates		B.1.9 Luxembourg	190-191
A.1.0.0 EUR 12	72-75	B.1.11 Portugal	192-193
A.1.0.1 EUR 10	76-79	B.1.12 United Kingdom	194-195
A.1.1 Belgium	80-83	B.2 Production, origin of income and fixed capital formation in national currencies	
A.1.2 Denmark	84-87	■ at current prices	
A.1.3 Germany	88-91	■ at 1985 prices	
A.1.4 Greece	92-95	B.2.1 Belgium	196-197
A.1.5 Spain	96-99	B.2.2 Denmark	198-199
A.1.6 France	100-103	B.2.4 Greece	200-201
A.1.7 Ireland	104-107	B.2.5 Spain	202-203
A.1.8 Italy	108-111	B.2.6 France	204-205
A.1.9 Luxembourg	112-115	A.2.8 Italy	206-207
A.1.10 Netherlands	116-119	B.2.9 Luxembourg	208-209
A.1.11 Portugal	120-123	B.2.11 Portugal	210-211
A.1.12 United Kingdom	124-127	B.2.12 United Kingdom	212-213
		C. AGRICULTURAL ACCOUNTS (REGIONAL LEVEL)	
		C.O Comparative tables	
		C.0.1 Value added and net operating surplus (Mio ECU)	216-221
		C.0.2 Final output and intermediate consumption (Mio ECU)	222-227
		C.0.3 Compensation of employees, rents and interest payments, fixed capital formation (Mio ECU)	228-233

**Symbols and
abbreviations used**

0	Nil or figure less than half the unit used
:	No data available
prov.	Provisional data
EUR 12	European Community
EUR 10	European Community without Spain and Portugal
Mio	Million
Mrd	Thousand million
PPS/SPA	Purchasing power standard
ECU	European currency unit
BFR	Belgian franc
DKR	Danish crown
DM	German mark
DR	Greek drachma
ESC	Portuguese escudo
FF	French franc
HFL	Dutch guilder
IRL	Irish pound
LFR	Luxembourg franc
LIT	Italian lira
PTA	Spanish peseta
UKL	Pound sterling
Eurostat	Statistical Office of the European Communities

Preliminary remarks

This issue continues Eurostat's annual series of publications on the economic accounts for agriculture and forestry in the European Community. The accounts are prepared by the statistical services of the Member States in accordance with a common methodology, described in the publication 'Manual on economic accounts for agriculture and forestry'.

The figures relating to the agricultural accounts at national level are set out in two types of table:

- summary tables for the years 1984 to 1991, giving a comparative picture of the main national accounts aggregates. The data are expressed in ECU and in PPS;
- detailed tables by country for the period 1986 to 1991, in national currencies and in ECU.

The forestry accounts are set out in detailed tables

by country for the period 1986 to 1991 in national currencies and in ECU.

This publication includes also agricultural accounts figures at regional level. Summary tables for 1986-1990 give a comparative picture of the main regional accounts aggregates. The figures are in ECU.

The tables are in French and English; a glossary of the main headings in all the official languages of the Community is included.

Eurostat would like to thank the national statistical services for their consistently constructive cooperation and for their efforts in compiling the tables.

As always, critical comments and suggestions from users will be welcomed.

Explanatory notes

Table No	Heading	
		EUR 10 and EUR 12
A.1.0		Total of countries for which data are available. For other remarks, see notes by country.
A.1.0	1 to 21 and 23	As data for Spain are unavailable in 1985 prices for 1991, the totals for EUR 12 have not been calculated.
A.1.0	28.1 and 28.2	As data for France, Italy, the Netherlands and Spain (1987-1991) are not available, totals for EUR 12 and EUR 10 have not been calculated.
A.1.0	36 and 37	As data for Spain are unavailable since 1987, for Italy in 1990 and 1991, for Luxembourg in 1991 (heading 36, 1985 prices) and for the Netherlands for 1987-1991 period (heading 36, 1985 prices), the totals for EUR 12 have not been calculated since 1987.
A.1.0	36.1 to 36.11	As data are not available for Italy, for Spain from 1987 to 1991, for the Netherlands from 1987 to 1991 (heading 36, 1985 prices), for Denmark and Luxembourg in 1991 (1985 prices), the totals for EUR 10 and EUR 12 have not been calculated.
		Belgium
A.1.1-A.2.1	14.6 and 17.4	Including unspecified occasional sales by producers.
A.1.1-A.2.1	22.10	Including intermediate consumption by producers who produce only occasionally for sale.
A.1.1-A.2.1	24	Including VAT over-compensation.
B.1.1-B.2.1	07 and 24.1	Only wages for new afforestation.
		Denmark
A.1.2-A.2.2	05.1	Including other industrial crops (since 1987).
A.1.2-A.2.2	22.9	Including pharmaceutical products and other intermediate consumption.
A.1.2-A.2.2	36	Excluding fixed capital formation in fur-bearing animal breeding and agricultural machinery pools.
A.1.2-A.2.2	36.3	Including transport equipment.
A.1.2-A.2.2	36.5	Including other constructions.
		Germany
A.1.3-A.2.3	22.9	Including pharmaceutical products.
A.1.3-A.2.3	36.5	Including new plantations and other constructions and soil improvements.
B.1.3-B.2.3		Data are not available since 1985.
		Greece
A.1.4-A.2.4	22	Excluding intermediate consumption corresponding to contract work (new plantations).
		Spain
A.1.5-A.2.5	1 to 27	Estimates for 1991.
A.1.5-A.2.5	28, 30, 32 and 33	Estimates for years 1987 to 1991.
		France
A.1.6-A.2.6	14.6	Including fodder plants.
A.1.6-A.2.6	22.11	VAT on intermediate consumption less deductible VAT of non-flat-rate farmers and less flat-rate reimbursements.
B.1.6-B.2.6	10.8	
A.1.6-A.2.6	36.5	Including other constructions.
B.1.6-B.2.6	24.5	
A.1.6-A.2.6	36.10	VAT on gross fixed capital formation less deductible VAT of non-flat-rate farmers.
B.1.6-B.2.6	24.8	

Explanatory notes

Table No	Heading	
		Ireland
A.1.7-A.2.7	05.5	Including fibre plants and hops.
A.1.7-A.2.7	14	Including farmers' turf.
A.1.7-A.2.7	14.6	Including fodder plants, nursery plants, flowers and ornamental plants and seeds.
		Italy
A.1.8-A.2.8	01 to 18	Excluding taxes linked to production other than VAT.
B.1.8-B.2.8	01 to 06	
A.1.8-A.2.8	20	Taxes linked to production other than VAT.
B.1.8-B.2.8	08	
A.1.8-A.2.8	19	Not calculated owing to the absence of adequate data on gross fixed capital formation.
B.1.8-B.2.8	07	
A.1.8-A.2.8	22.10	Including livestock and animal products, material and small tools, maintenance and repairs.
B.1.8-B.2.8		Crop years from 1 April to 31 March.
		Luxembourg
A.1.9-A.2.9	14.6	Including fodder plants, nursery plants, flowers and ornamental plants and seeds.
A.1.9-A.2.9	22.10	Including services.
A.1.9-A.2.9	24	Including VAT over-compensation.
A.1.9-A.2.9	25	Including VAT under-compensation.
		Netherlands
A.1.10-A.2.10	17.4	Including farm cheese.
A.1.10-A.2.10	22.1	Imports only.
A.1.10-A.2.10	22.5	Including pharmaceutical products.
		Portugal
A.1.11-A.2.11	05.5	Including hops.
A.1.11-A.2.11	14.6	Including fodder plants, flowers and ornamental plants.
A.1.11-A.2.11	22.2	Including seeds and plants.
A.1.11-A.2.11	22.5	Including fertilizers and soil improvers.
A.1.11-A.2.11	22.9	Including pharmaceutical products.
A.1.11-A.2.11	36.5	Including other constructions.
		United Kingdom
A.1.12-A.2.12	19	Including own-account gross fixed capital formation in farm buildings and other constructions (considered also in current expenses).
A.1.12-A.2.12	36.3	Including transport equipment.
A.1.12-A.2.12	36.5	Including other constructions and soil improvements.
B.1.12-B.2.12		All the figures relate solely to Great Britain and not the United Kingdom, as adequate data for Northern Ireland are not available.
B.1.12-B.2.12		Crop years from 1 April to 31 March.

Table des matières

	<i>Page</i>		<i>Page</i>
Signes et abréviations employés	16	A.2	Production, formation de revenu et formation de capital fixe en monnaies nationales
Remarques préliminaires	17	■	aux prix courants
Notes explicatives	18	■	aux prix de 1985
Glossaire en neuf langues	21	A.2.1	Belgique 128-131
Présentation schématique de la production agricole finale	30	A.2.2	Danemark 132-135
Taux de conversion en ECU et en SPA	31	A.2.3	Allemagne 136-139
		A.2.4	Grèce 140-143
		A.2.5	Espagne 144-147
		A.2.6	France 148-151
		A.2.7	Irlande 152-155
		A.2.8	Italie 156-159
		A.2.9	Luxembourg 160-163
		A.2.10	Pays-Bas 164-167
		A.2.11	Portugal 168-171
		A.2.12	Royaume-Uni 172-175
A. COMPTES DE L'AGRICULTURE AU NIVEAU NATIONAL	33	B.	COMPTES DE LA SYLVICULTURE AU NIVEAU NATIONAL
Graphiques	35	B.1	Production, formation de revenu et formation de capital fixe en ECU
Tableaux	61	■	aux prix et taux de change courants
A.0 Tableaux comparatifs		■	aux prix et taux de change de 1985
A.0.1 Production finale de l'agriculture	63	B.1.1	Belgique 178-179
A.0.1.1 Production végétale finale	64	B.1.2	Danemark 180-181
A.0.1.2 Production animale finale	65	B.1.4	Grèce 182-183
A.0.2 Consommation intermédiaire	66	B.1.5	Espagne 184-185
A.0.3 Valeur ajoutée brute aux prix du marché	67	B.1.6	France 186-187
A.0.4 Subventions	68	B.1.8	Italie 188-189
A.0.5 Impôts liés à la production	68	B.1.9	Luxembourg 190-191
A.0.6 Valeur ajoutée nette au coût des facteurs	69	B.1.11	Portugal 192-193
A.0.7 Rémunération des salariés	69	B.1.12	Royaume-Uni 194-195
A.0.8 Excédent net d'exploitation	70	B.2	Production, formation de revenu et formation de capital fixe en monnaies nationales
A.0.9 Revenu net de l'activité agricole totale	70	■	aux prix courants
A.0.10 Revenu net de l'activité agricole familiale	71	■	aux prix de 1985
A.0.11 Formation brute de capital fixe	71	B.2.1	Belgique 196-197
A.1 Production, formation de revenu et formation de capital fixe en ECU		B.2.2	Danemark 198-199
■ aux prix et taux de change courants		B.2.4	Grèce 200-201
■ aux prix et taux de change de 1985		B.2.5	Espagne 202-203
A.1.0.0 EUR 12	72-75	B.2.6	France 204-205
A.1.0.1 EUR 10	76-79	A.2.8	Italie 206-207
A.1.1 Belgique	80-83	B.2.9	Luxembourg 208-209
A.1.2 Danemark	84-87	B.2.11	Portugal 210-211
A.1.3 Allemagne	88-91	B.2.12	Royaume-Uni 212-213
A.1.4 Grèce	92-95	C.	COMPTES DE L'AGRICULTURE AU NIVEAU REGIONAL
A.1.5 Espagne	96-99	C.0.	Tableaux comparatifs
A.1.6 France	100-103	C.0.1	Valeur ajoutée et excédent net d'exploitation (Mio ECU) 216-221
A.1.7 Irlande	104-107	C.0.2	Production finale et consommation intermédiaire (Mio ECU) 222-227
A.1.8 Italie	108-111	C.0.3	Rémunération des salariés, fermages, intérêts et formation de capital fixe (Mio ECU) 228-233
A.1.9 Luxembourg	112-115		
A.1.10 Pays-Bas	116-119		
A.1.11 Portugal	120-123		
A.1.12 Royaume-Uni	124-127		

Signes et	0	Néant ou donnée inférieure à la moitié de l'unité utilisée
abréviations employés	:	Donnée non disponible
	prov.	Donnée provisoire
	EUR 12	Communauté européenne
	EUR 10	Communauté européenne sans l'Espagne et le Portugal
	Mio	Million
	Mrd	Milliard
	PPS/SPA	Standard de pouvoir d'achat
	ECU	Unité monétaire européenne
	BFR	Franc belge
	DKR	Couronne danoise
	DM	Mark allemand
	DR	Drachme grecque
	ESC	Escudo portugais
	FF	Franc français
	HFL	Florin néerlandais
	IRL	Livre irlandaise
	LFR	Franc luxembourgeois
	LIT	Lire italienne
	PTA	Peseta espagnole
	UKL	Livre sterling
	Eurostat	Office statistique des Communautés Européennes

Remarques préliminaires

La présente publication fait suite à celles publiées chaque année par Eurostat sur les comptes économiques de l'agriculture et de la sylviculture de la Communauté européenne. Les comptes sont élaborés par les services statistiques des Etats membres suivant une méthodologie commune, décrite dans la publication «Manuel sur les comptes économiques pour l'agriculture et la sylviculture».

Les données relatives aux comptes de l'agriculture au niveau national sont présentées dans deux types de tableaux:

- des tableaux de synthèse des années 1984 à 1991 permettant d'avoir une vision comparative des principaux agrégats de la comptabilité nationale. Les données sont exprimées en ECU et en SPA;
- des tableaux détaillés par pays pour la période 1986 à 1991 en monnaie nationale et en ECU.

Les comptes de la sylviculture sont présentés dans

des tableaux détaillés par pays pour la période 1986 à 1991 en monnaie nationale et en ECU.

Dans cette publication figurent également des données des comptes économiques de l'agriculture au niveau régional. Des tableaux de synthèse des années 1986-1990 permettent d'avoir une vision comparative des principaux agrégats de la comptabilité régionale. Les données sont exprimées en ECU.

Les tableaux sont présentés en français et en anglais; un glossaire des principales rubriques pour l'ensemble des langues officielles de la Communauté est inclus.

Eurostat tient à remercier les services nationaux de statistiques de leur collaboration toujours constructive et des efforts qu'ils ont consentis pour permettre l'élaboration des présents tableaux.

Toutes les observations, critiques et suggestions de la part des utilisateurs de cette publication seront, comme toujours, les bienvenues.

Notes explicatives

Tableau n°	Poste	
		EUR 10 et EUR 12
A.1.0		Total des pays pour lesquels les données sont disponibles. Pour d'autres observations, voir notes par pays.
A.1.0	1 à 21 et 23	Les données pour l'Espagne n'étant pas disponibles en 1991 en prix 1985, les totaux de EUR 12 n'ont pas été calculés.
A.1.0	28.1 et 28.2	Les données pour la France, l'Italie, les Pays-Bas et l'Espagne (1987-1991) n'étant pas disponibles, les totaux n'ont pas été calculés pour EUR 12 et EUR 10.
A.1.0	36 et 37	Les données pour l'Espagne n'étant plus disponibles depuis 1987, l'Italie en 1990 et 1991, le Danemark en 1991, le Luxembourg en 1991 (poste 36, prix 1985) et les Pays-Bas de 1987 à 91 (poste 36, prix 1985), les totaux n'ont plus été calculés pour EUR 12 et EUR 10 après 1987.
A.1.0	36.1 à 36.11	Les données n'étant pas disponibles pour l'Italie, l'Espagne de 1987 à 1991, les Pays-Bas de 1987 à 1991 (prix 1985), le Danemark en 1991 et le Luxembourg en 1991 (prix 1985), les totaux pour EUR 12 et EUR 10 n'ont pas été calculés.
		Belgique
A.1.1-A.2.1	14.6 et 17.4	Y compris les ventes effectuées par les producteurs qui ne vendent qu'occasionnellement, non réparties par produits.
A.1.1-A.2.1	22.10	Y compris consommations intermédiaires des producteurs ne produisant qu'occasionnellement pour la vente.
A.1.1-A.2.1	24	Y compris surcompensation TVA.
B.1.1-B.2.1	07 et 24.1	Uniquement rémunération de la main-d'oeuvre pour boisements neufs.
		Danemark
A.1.2-A.2.2	05.1	Y compris autres plantes industrielles (depuis 1987).
A.1.2-A.2.2	22.9	Y compris produits pharmaceutiques et autres consommations intermédiaires.
A.1.2-A.2.2	36	A l'exclusion de la formation de capital fixe de l'élevage des animaux à fourrure et des pools d'utilisation de matériel agricole.
A.1.2-A.2.2	36.3	Y compris matériel de transport.
A.1.2-A.2.2	36.5	Y compris autres constructions.
		Allemagne
A.1.3-A.2.3	22.9	Y compris produits pharmaceutiques.
A.1.3-A.2.3	36.5	Y compris nouvelles plantations et autres ouvrages et amélioration des terres.
B.1.3-B.2.3		Aucune donnée n'est disponible depuis 1985.
		Grèce
A.1.4-A.2.4	22	Les consommations intermédiaires correspondant aux travaux à façon (plantations nouvelles) ne sont pas comprises.
		Espagne
A.1.5-A.2.5	1 à 27	Estimations pour 1991.
A.1.5-A.2.5	28, 30, 32 et 33	Estimations pour les années 1987 à 1991.
		France
A.1.6-A.2.6	14.6	Y compris plantes fourragères.
A.1.6-A.2.6	22.11	TVA sur consommations intermédiaires moins TVA déductible des exploitants non forfaitaires et moins remboursements forfaitaires.
B.1.6-B.2.6	10.8	
A.1.6-A.2.6	36.5	Y compris autres ouvrages.
B.1.6-B.2.6	24.5	
A.1.6-A.2.6	36.10	TVA sur formation brute de capital fixe moins TVA déductible des exploitants non forfaitaires.
B.1.6-B.2.6	24.8	

Notes explicatives

Tableau n°	Poste	
		Irlande
A.1.7-A.2.7	05.5	Y compris plantes textiles et houblon.
A.1.7-A.2.7	14	Y compris tourbe provenant des propriétés des exploitants agricoles.
A.1.7-A.2.7	14.6	Y compris plantes fourragères, plants de pépinières, fleurs et plantes ornementales et semences.
		Italie
A.1.8-A.2.8	01 à 18	Sans impôts liés à la production autres que TVA.
B.1.8-B.2.8	01 à 06	
A.1.8-A.2.8	20	Impôts liés à la production autres que TVA.
B.1.8-B.2.8	08	
A.1.8-A.2.8	19	Non calculé en raison de l'absence de données suffisantes sur la formation brute de capital fixe.
B.1.8-B.2.8	07	
A.1.8-A.2.8	22.10	Y compris bétail et produits animaux, matériel et petit outillage, entretien et réparation.
B.1.8-B.2.8		Années campagnes du 1er avril au 31 mars.
		Luxembourg
A.1.9-A.2.9	14.6	Y compris plantes fourragères, plants de pépinières, fleurs et plantes ornementales et semences.
A.1.9-A.2.9	22.10	Y compris les services.
A.1.9-A.2.9	24	Y compris surcompensation TVA.
A.1.9-A.2.9	25	Y compris sous-compensation TVA.
		Pays-Bas
A.1.10-A.2.10	17.4	Y compris fromages de ferme.
A.1.10-A.2.10	22.1	Importations seules.
A.1.10-A.2.10	22.5	Y compris produits pharmaceutiques.
		Portugal
A.1.11-A.2.11	05.5	Y compris houblon.
A.1.11-A.2.11	14.6	Y compris plantes fourragères et fleurs et plantes ornementales.
A.1.11-A.2.11	22.2	Y compris semences et plants.
A.1.11-A.2.11	22.5	Y compris engrais et amendements.
A.1.11-A.2.11	22.9	Y compris produits pharmaceutiques.
A.1.11-A.2.11	36.5	Y compris autres ouvrages.
		Royaume-Uni
A.1.12-A.2.12	19	Y compris la formation brute de capital fixe pour compte propre en bâtiments et autres ouvrages (comptée aussi dans les dépenses courantes).
A.1.12-A.2.12	36.3	Y compris matériel de transport.
A.1.12-A.2.12	36.5	Y compris autres ouvrages et amélioration des terres.
B.1.12-B.2.12		Toutes les données se rapportent uniquement à la Grande-Bretagne, et non au Royaume-Uni, des chiffres adéquats pour l'Irlande du Nord n'étant pas disponibles.
B.1.12-B.2.12		Années de campagne du 1er avril au 31 mars.

Glosario
Glosar
Glossar
Γλωσσάρι
Glossary
Glossaire
Glossario
Woordenlijst
Glossário

	Español	Dansk	Deutsch	Ελληνικά
01	Cereales, excluido el arroz	Korn, undtagen ris	Getreide ohne Reis	Διητριακά χωρίς το ρυζι
01.1	Trigo y escanda	Hvede og spelt	Weizen und Spelz	Σιτάρι και όλυρα
01.2	Centeno y morcajo o tranquillón	Rug og vinterblandsæd	Roggen und Wintermenggetreide	Σίκαλη και σμιγός
01.3	Cebada	Byg	Gerste	Κριθάρι
01.4	Avena y cereales de verano	Havre og vårkornsblanding	Hafer und Sommermenggetreide	Βρώμη και μείγμα
01.5	Maíz en grano	Kørnemajs	Körnermais	Αραβόσιτος δημητριακών
01.6	Otros	Andre varer	Sonstiges	Άλλα
0.2	Arroz con cáscara	Uafskallet ris	Rohreis	Ρυζι
03	Legumbres	Tørrede bælgfrugten	Hülsenfrüchte	Ξηρά λαχανικά
04	Plantas escardadas	Rod- og knoldfrugter	Hackfrüchte	Βολβοί
04.1	Papas	Kartofler	Kartoffeln	Πατάτες
04.2	Remolacha azucarera	Sukkerroer	Zuckerrüben	Ζαχαρότευτλα
04.3	Otras	Andre varer	Sonstige	Άλλα
05	Plantas industriales	Industriplanter	Handelsgewächse	Βιομηχανικά φυτά
05.1	Semillas y frutos oleaginosos	Græsagtige olieholdige planter	Ølsaaten	Ελαιώδη φυτά και σπόροι
05.2	Plantas textiles	Tekstilplanter	Textilplanzen	Υφαντουργικά φυτά
05.3	Tobaco	Tobak	Tabak	Καπνά
05.4	Lúpulo	Humle	Hopfen	Λυκίσκος
05.5	Otras	Andre varer	Sonstige	Άλλα
06	Verduras frescas	Friske grønsager	Frischgemüse	Νωπά λαχανικά
07	Frutas frescas	Friske frugter	Frischobst	Νωπά φρούτα
08	Agrios	Citrusfrugter	Zitrusfrüchte	Εσπεριδοειδή
09	Frutas tropicales (excluidas las nueces)	Sydfrugter (ekskl. noedder)	Tropische Früchte (exkl. Nüsse)	Τροπικά φρούτα (εξαιρουμένων των ακροδρυών)
10	Uvas	Druer	Weintrauben	Σταφυλία
11	Mosto de uva y vino	Druemost og vin	Traubenmost und Wein	Μούστος και κρασί
12	Aceitunas de mesa	Oliven til spisebrug	Tafeloliven	Επιτραπέζιες ελιές
13	Aceite de oliva	Olivenolie	Olivenöl	Ελαιόλαδο
14	Otros productos vegetales	Andre vegetabiliske produkter	Sonstige pflanzliche Erzeugnisse	Άλλα φυτικά προϊόντα
14.1	Plantas forrajeras	Foderplanter	Futterpflanzen	Φυτά για ζωοτροφές
14.2	Plantas de vivero	Planteskoleprodukter	Baumschulerzeugnisse	Φυτά φυτωρίου
14.3	Materias para ser prensadas	Flettemateriale	Korb- u. Flechtmaterialien	Πλεκτικές ύλες
14.4	Flores y plantas ornamentales	Blomster og prydeplanter	Blumen und Zierpflanzen	Άνθη και διακοσμητικά φυτά
14.5	Semillas	Plantefrø	Såmereien	Σπόροι
14.6	Otras	Andre	Sonstige	Άλλα

GLOSSARY - GLOSSAIRE - GLOSSARIO - WOORDENLIJST - GLOSSÁRIO

	English	Français	Italiano	Nederlands	Português
01	Cereals excluding rice	Céréales sans riz	Cereali, escluso il riso	Granen (uitgezonderd rijst)	Cereais excluindo arroz
01.1	Wheat and spelt	Blé et épeautre	Fumento e spelta	Tarwe en spelt	Trigo e espeltos
01.2	Rye and maslin	Seigle et méteil	Segala e frumento segalato	Rogge en mengkoren	Centeio e mistura de trigo e centeio
01.3	Barley	Orge	Orzo	Gerst	Cevada
01.4	Oats and summer cereal mixtures	Avoine et céréales d'été	Avena e miscuglio di cereali estivi	Haver en mengsels van zomergranen	Aveia e cereais de verão
01.5	Maize (grain)	Mais (grain)	Mais da granella	Korrelmais	Milho
01.6	Other	Autres	Altri	Overige	Outros
02	Rice	Riz	Riso greggio (risone)	Rijst	Arroz
03	Pulses	Légumes secs	Leguminose	Peulvruchten	Legumes secos
04	Root crops	Plantes sarclées	Piante sarchiate	Hakvruchten	Plantas sachadas
04.1	Potatoes	Pommes de terre	Patate	Aardappelen	Batatas
04.2	Sugar beet	Betteraves sucrières	Barbabetole da zucchero	Suikerbieten	Beterraba sacarina
04.3	Other	Autres	Altre	Overige	Outros
05	Industrial crops	Plantes industrielles	Piante industriali	Handelsgewassen	Plantas industriais
05.1	Oil seeds and oleaginous fruit	Graines et fruits oléagineux	Semi e frutti oelosi	Oliehoudende zaden en vruchten	Sementes e frutos oleaginosos
05.2	Fibre plants	Plantes textiles	Piante tessili	Vezelgewassen	Plantas têxteis
05.3	Tobacco	Tabac	Tabacco	Tabak	Tabaco
05.4	Hops	Houblon	Luppolo	Hop	Lúpulo
05.5	Other	Autres	Altre	Overige	Outros
06	Fresh vegetables	Légumes frais	Ortaggi	Verse groenten	Produtos hortícolas frescos
07	Fresh fruit	Fruits frais	Frutta fresca	Vers fruit	Fruta fresca
08	Citrus fruit	Agrumes	Agrumi	Citrusvruchten	Citrinos
09	Tropical fruit (excluding nuts)	Fruits tropicaux (sans les fruits à coques)	Frutti tropicali (escluse noci)	Tropisch fruit (behalve noten)	Frutos tropicais (excluindo a avelã, noz, castanha)
10	Grapes	Raisins	Uva	Druiven	Uvas
11	Grape must and wine	Moût de raisins et vin	Mosto di uva e vino	Druivemost en wijn	Mosto de uvas e vinho
12	Table olives	Olives de table	Olive da tavola	Tafelolijven	Azeitonas de mesa
13	Olive oil	Huile d'olive	Olio d'oliva	Olijfolie	Azeite
14	Other crop products	Autres produits végétaux	Altri prodotti vegetali	Overige plantaardige produktie	Outros produtos vegetais
14.1	Fodder plants	Plantes fourragères	Piante foraggere	Voedergewassen	Plantas forrageiras
14.2	Nursery plants	Plants de pépinières	Piante da vivai	Boomkwekerijgewassen	Plantas de viveiros
14.3	Materials for plaiting	Matières à tresser	Materie da intreccio	Materiaal voor vlechtwerk	Materiais para entrançar
14.4	Flowers and ornamental plants	Fleurs et plantes ornementales	Fiori e piante ornamentali	Bloemen en sierplanten	Flores e plantas ornamentais
14.5	Seeds	Semences	Sementi	Zaden	Sementes
14.6	Other	Autres	Altri	Overige	Outros

	Español	Dansk	Deutsch	Ελληνικά
15	Producción vegetal final	Samlet vegetabilsk production	Pflanzliche Endproduktion	Τελική φυτική παραγωγή
16	Animales	Dyr	Tiere	Ζώα
16.1	Ganado bovino (incluida la ternera)	Hornkvæg (inkl. kalve)	Rinder (einschließlich Kälber)	Βοοειδή (περιλαμβανομένων και των μοσχάρτων)
16.2	Cerdos	Svin	Schweine	Χοίροι
16.3	Caballos	Heste, æsler, mulæsler og muldyr	Emhufer	Ιπποειδή
16.4	Ovino y caprino	Får og geder	Schafe und Ziegen	Αιγοπρόβατα
16.5	Aves	Fjerkræ	Geflügel	Πουλερικά
16.6	Otros	Andre varer	Sonstige	Άλλα
17	Productos animales	Animalske produkter	Tierische Erzeugnisse	Ζωικά προϊόντα
17.1	Leche	Mælk	Milch	Γάλα
17.2	Huevos	Æg	Eier	Αυγά
17.3	Lana	Uld	Wolle	Μαλλί
17.4	Otros	Andre varer	Sonstige	Άλλα
18	Producción animal final	Samlet animalsk produktion	Tierische Endproduktion	Τελική ζωική παραγωγή
19	Trabajos agrícolas a destajo	Lønarbejde	Lohnarbeiten	Γεωργικές εργασίες
20	Ajuste	Korrektion	Berichtigung	Αναπροσαρμογή
21	Producción final de la agricultura	Landbrugets samlede produktionsværdi	Endproduktion der Landwirtschaft	Τελική γεωργική παραγωγή
22	Consumo intermedio total	Samlede udgifter til rå- og hjælpestoffer samt tjenesteydelse	Vorleistungen insgesamt	Συνολική ενδιάμεση κατανάλωση
22.1	Semillas y plantas	Plantefrø og unge planter	Saat- und Pflanzgut	Σπόροι και φυτώρια
22.2	Ganado y productos animales	Kvæg og animalske produkter	Vieh und tierische Erzeugnisse	Ζωικό κεφάλαιο και ζωικά προϊόντα
22.3	Energía ; lubricantes	Energi ; smøremidler	Energie; Schmierstoffe	Ενεργεια, λιπαντικά
22.4	Fertilizantes y materiales de mejora	Gødning og jordforbedringsmidler	Dünge- und Bodenverbesserungsmittel	Λιπάσματα και βελτιωτικά
22.5	Productos para protección de cultivos	Midler til plantebeskyttelse og skadedyrsbekæmpelse	Pflanzenbehandlungs- und Schädlingsbekämpfungsmittel	Προϊόντα για την προστασία των καλλιεργειών
22.6	Productos farmacéuticos	Farmaceutiske produkter	Pharmazeutische Produkte	Φαρμακευτικά προϊόντα
22.7	Alimentos de los animales	Foder	Futtermittel	Ζωοτροφές
22.8	Material y pequeñas herramientas, mantenimiento y reparación	Materiel og mindre redskaber ; vedligeholdelse og reparation	Material und Kleinwerkzeug; Instandhaltung und Reparatur	Εξοπλισμός και εργαλεία συντήρηση και επιδιόρθωση
22.9	Servicios	Tjenesteydelse	Dienstleistungen	Υπηρεσίες
22.10	Otros	Andet	Sonstige	Άλλα
22.11	Subcompensación IVA	Underkompensation	MwSt.- Unterausgleich	Υποαντιστάθμιση ΦΠΑ
22.12	Ajuste	Korrektion	Berichtigung	Αναπροσαρμογή

	English	Français	Italiano	Nederlands	Português
15	Final crop output	Production végétale finale	Produzione vegetale finale	Plantaardige eindproductie	Produção vegetal final
16	Animals	Animaux	Animali	Dieren	Animais
16.1	Cattle (including calves)	Bovins (y compris veaux)	Bovini (compresi vitelli)	Runderen (inclusief kalveren)	Gado bovino (incluindo vitelos)
16.2	Pigs	Porcs	Suini	Varkens	Gado suíno
16.3	Equines	Equidés	Equini	Eenhoevigen	Gado cavalár
16.4	Sheep and goats	Ovins et caprins	Ovini e caprini	Schapen en geiten	Gado ovino e caprino
16.5	Poultry	Volailles	Pollame	Pluimvee	Aves de capoeira
16.6	Other	Autres	Altri	Overige	Outros
17	Animal products	Produits animaux	Prodotti zootecnici	Dierlijke produkten	Produtos de origem animal
17.1	Milk	Lait	Latte	Melk	Leite
17.2	Eggs	Oeufs	Uova	Eieren	Ovos
17.3	Wool	Laine	Lana	Wol	Lã
17.4	Other	Autres	Altri	Overige	Outros
18	Final animal output	Production animale finale	Produzione animale finale	Dierlijke eindproductie	Produção animal final
19	Contract work	Travaux agricoles à façon	Lavori agricoli per conto terzi	Loonwerk	Trabalhos à tarefa
20	Adjustment	Ajustement	Correzione	Correctie	Ajustamentos
21	Final agricultural output	Production finale de l'agriculture	Produzione finale dell'agricoltura	Eindproductie van de landbouw	Produção agrícola final
22	Total intermediate consumption	Consommation intermédiaire totale	Totale dei consumi intermedi	Totaal intermediair verbruik	Consumo intermédio
22.1	Seeds and plants	Semences et plants	Sementi e piantine	Zaai- en pootgoed	Sementes e plantas
22.2	Livestock and animal products	Bétail et produits animaux	Bestiame e prodotti zootecnici	Vee en dierlijke produkten	Gado e produtos animais
22.3	Energy ; lubricants	Energie ; lubrifiants	Energia ; lubrificanti	Energie ; smeermiddelen	Energia ; lubrificantes
22.4	Fertilizers and soil improvers	Engrais et amendements	Concimi e ammendamenti	Meststoffen en grondverbeterende produkten	Adubos e produtos de beneficiação de terras
22.5	Plant protection products	Produits de protection des cultures	Prodotti per la protezione delle colture	Gewasbeschermingsmiddelen	Produtos de protecção de culturas
22.6	Pharmaceutical products	Produits pharmaceutiques	Prodotti farmaceutici	Farmaceutische produkten	Produtos farmacêuticos
22.7	Feedingstuffs	Aliments pour animaux	Mangimi	Veevoeder	Alimentos para animais
22.8	Material and small tools; maintenance and repairs	Matériel et petit outillage ; entretien et réparation	Materiale e piccoli attrezzi; manutenzione e riparazioni	Materiaal en gereedschap ; onderhoud en reparatie	Material e pequenas ferramentas; manutenção e reparação
22.9	Services	Services	Servizi	Diensten	Serviços
22.10	Other	Autres	Altri	Overige	Outros
22.11	VAT under compensation	Sous-compensation TVA	Sottocompensazione IVA	Ondercompensatie BTW	Subcompensação IVA
22.12	Adjustment	Ajustement	Correzione	Correctie	Ajustamento

	Español	Dansk	Deutsch	Ελληνικά
23	Valor añadido bruto a los precios de mercado	Bruttoværditilvækst i markedspriser	Bruttowertschöpfung zu Marktpreisen	Ακαθάριστη προστιθέμενη αξία σε αγοραίες τιμές
24	Subvenciones	Subsidier	Subventionen	Επιδοτήσεις
25	Impuestos ligados a la producción, excluido el IVA	Produktionsafgifter, undtagen moms	Produktionssteuern mit Ausnahme der MwSt.	Φόροι που συνδέονται με την παραγωγή εκτός του ΦΠΑ
26	Sobrecompensación IVA	Overkompensation moms	MwSt.- Überausgleich	Υπεραντιστάθμιση ΦΠΑ
27	Valor añadido bruto al coste de los factores	Bruttoværditilvækst i faktorpriser	Bruttowertschöpfung zu Faktorkosten	Ακαθάριστη προστιθέμενη αξία στο κόστος των συντελεστών
28	Amortizaciones	Afskrivninger	Abschreibungen	Αποσβέσεις
28.1	Equipo	Maskiner og inventar	Ausrüstungen	Εξοπλισμός
28.2	Construcciones	Avlsbygninger mv.	Bauten	Κτίρια
29	Valor añadido neto al coste de los factores	Nettoværditilvækst i faktorpriser	Nettowertschöpfung zu Faktorkosten	Καθαρή προστιθέμενη αξία στο κόστος των συντελεστών
30	Remuneración de los trabajadores	Udgifter til lønmodtagere	Einkommen aus unselbständiger Arbeit	Αμοιβή των μισθωτών
31	Excedente neto de explotación	Nettodriftsoverkud	Nettobetriebsüberschuß	Καθαρό πλεόνασμα εκμετάλλευσης
32	Rentas y otras prestaciones en metálico o en especie	Forpagtningsafgifter og øvrige penge- og naturalydelse	Pachten und sonstige Geld- und Naturalleistungen	Μισθώσεις και άλλες υπηρεσίες σε χρήμα και είδος
33	Intereses	Renter	Zinsen	Τόκοι
34	Beneficio neto de la actividad agrícola total	Landbrugets nettoindtægt i alt	Nettoeinkommen aus landwirtschaftlicher Tätigkeit aller in der Landwirtschaft Beschäftigten	Καθαρό εισόδημα από τη συνολική γεωργική δραστηριότητα
35	Beneficio neto de la actividad agrícola familiar	Landbrugets nettoindtægt (familiebrug)	Nettoeinkommen aus landwirtschaftlicher Tätigkeit der Familienarbeitskräfte	Καθαρό εισόδημα από τη γεωργική οικογενειακή δραστηριότητα
36	Formación bruta de capital fijo (excluido IVA deducible)	Faste bruttoinvesteringer (ekskl. fradragsberettiget moms)	Bruttoanlageinvestitionen (ausschl. abzugsfähiger MwSt.)	Ακαθάριστος σχηματισμός παγίου κεφαλαίου (εκτός εκπτώσεως ΦΠΑ)
36.1	Nuevas plantaciones	Nyplantninger	Neuanpflanzungen	Νέες φυτεύσεις
36.2	Ganado	Kvæg	Vieh	Ζωικό κεφάλαιο
36.3	Máquinas y otros bienes de equipo	Maskiner og andet udstyr	Maschinen und sonstige Ausrüstungsgüter	Μηχανήματα και λοιπός εξοπλισμός
36.4	Material de transporte	Transportmateriel	Fahrzeuge	Μεταφορικά μέσα
36.5	Edificios de explotación	Avlsbygninger	Wirtschaftsgebäude	Κτίρια της εκμετάλλευσης

	English	Français	Italiano	Nederlands	Português
23	Gross value added at market prices	Valeur ajoutée brute aux prix du marché	Valore aggiunto ai prezzi di mercato	Bruto toegevoegde waarde tegen marktprijzen	Valor acrescentado bruto a preços do mercado
24	Subsidies	Subventions	Contributi alla produzione	Subsidies	Subsídios
25	Taxes linked to production excluding VAT	Impôts liés à la production, à l'exclusion de la TVA	Imposte indirette sulla produzione, esclusa l'IVA	Belastingen in verband met de produktie, uitgezonderd BTW	Impostos ligados à produção excluindo IVA
26	VAT over-compensation	Surcompensation TVA	Sovraccompensazione IVA	Overcompensatie BTW	Sobercompensação IVA
27	Gross value added at factor cost	Valeur ajoutée brute au coût des facteurs	Valore aggiunto a costo dei fattori	Bruto toegevoegde waarde tegen factorkosten	Valor acrescentado bruto ao custo dos factores
28	Depreciation	Amortissements	Ammortamenti	Afschrijvingen	Amortizações
28.1	Equipment	Equipement	Attrezzature	Uitrustingsstukken	Equipamento
28.2	Construction	Constructions	Fabbricati	Gebouwen	Construções
29	Net value added at factor cost	Valeur ajoutée nette au coût des facteurs	Prodotto netto al costo dei fattori	Netto toegevoegde waarde tegen factorkosten	Valor acrescentado líquido ao custo dos factores
30	Compensation of employees	Rémunération des salariés	Redditi da lavoro dipendente	Lonen	Remuneração de assalariados
31	Net operating surplus	Excédent net d'exploitation	Risultato netto di gestione	Netto-exploitatie-overschot	Excedente líquido de exploração
32	Rent and other payments in cash or in kind	Fermages et autres prestations en espèces et en nature	Affiti e altre prestazioni in denaro ed in natura	Pachten en overige inkomsten in geld en natura	Rendas e outros pagamentos em dinheiro ou em espécie
33	Interest	Intérêts	Interessi	Interest	Juros
34	Net income from agricultural activity of total labour	Revenu net de l'activité agricole totale	Reddito netto dell'attività agricola totale	Netto-inkomsten uit landbouw, totaal	Rendimento líquido da actividade agrícola total
35	Net income from agricultural activity of family labour	Revenu net de l'activité agricole familiale	Reddito netto dell'attività agricola familiare	Netto-inkomsten uit landbouw, gezin	Rendimento líquido da actividade agrícola familiar
36	Gross fixed capital formation (excluding deductible VAT)	Formation brute de capital fixe (hors TVA déductible)	Investimenti fissi lordi (esclusa l'IVA deducibile)	Bruto-investeringen in vaste activa (uitgezonderd aftrekbare BTW)	Formação bruta de capital fixo (excluindo IVA deduzível)
36.1	New plantations	Plantations nouvelles	Nuove piantagioni	Nieuwe aanplantingen	Novas plantações
36.2	Livestock	Bétail	Bestiame	Vee	Gado
36.3	Machinery and other equipment	Machines et autres biens d'équipement	Macchinari ed altri beni di equipaggiamento	Machines en overige uitrustingsstukken	Maquinaria e outro equipamento
36.4	Transport equipment	Matériel de transport	Mezzi di trasporto	Vervoermiddelen	Material de transporte
36.5	Farm buildings	Bâtiments d'exploitation	Fabbricati agricoli	Bedrijfsgebouwen	Edifícios de exploração agrícola

	Español	Dansk	Deutsch	Ελληνικά
36.6	Otras construcciones, con la excepción de la Mejora de tierras	Andre anlægsarbejder, undtagen jordforbedring	Sonstige Bauten mit Ausnahme der Bodenverbesserungen	Άλλα έργα εκτός της βελτίωσης των γαιών
36.7	Mejora de tierras	Jordforbedring	Bodenverbesserungen	Βελτίωση των γαιών
36.8	Adquisiciones netas de bienes existentes reproducibles de capital fijo	Nettoerhvervelse af eksisterende reproducerbare faste kapitalgoder	Nettoerwerb von reproduzierbaren vorhandenen Anlagegütern	Καθαρές κτήσεις υπαρχόντων αναπαραγωγικών αγαθών παγίου κεφαλαίου
36.9	Otros	Andet	Sonstige	Άλλα
36.10	Subcompensación IVA	Underkompensation noms	MwSt.- Unterausgleich	Υποαντιστάθμιση ΦΠΑ
36.11	Ajuste	Korrektion	Berichtigung	Αναπροσαρμογή
37	Formación neta de capital fijo (excluido IVA deducible)	Faste nettoinvesteringer (ekskl. fradragsberettiget noms)	Nettoanlageinvestitionen (ausschl. abzugsfähiger MwSt.)	Καθαρός σχηματισμός παγίου κεφαλαίου (εκτός εκπεστείου ΦΠΑ)
38	Amortizaciones	Afskrivninger	Abschreibungen	Αποσβέσεις

	English	Français	Italiano	Nederlands	Português
36.6	Other constructions with the exception of soil improvements	Autres ouvrages, à l'exception de l'amélioration des terres	Altre costruzioni, escluse le migliorie fondiariae	Overige gebouwen, met uitzondering van grondverbetering	Outras construções com excepção de beneficiação terras
36.7	Soil improvements	Amélioration des terres	Migliorie fondiariae	Grondverbetering	Beneficiação de terras
36.8	Net purchases of existing reproducible fixed capital goods	Acquisitions nettes de biens existants reproductibles de capital fixe	Acquisti netti di beni d'investimento usati riproducibili	Netto-aankopen van reproduceerbare bestaande vaste activa	Aquisições líquidas de bens existentes reprodutíveis de capital fixo
36.9	Other	Autres	Altri	Overige	Outros
36.10	VAT under compensation	Sous-compensation TVA	Sottocompensione IVA	Ondercompensatie BTW	Subcompensação IVA
36.11	Adjustment	Ajustement	Correzioni	Correctie	Ajustamento
37	Net fixed capital formation (excluding deductible VAT)	Formation nette de capital fixe (hors TVA déductible)	Investimenti fissi netti (esclusa l'IVA deducibile)	Netto-investeringen in vaste activa (uitgezonderd aftrekbare BTW)	Formação líquida de capital fixo (excluindo IVA deduzível)
38	Depreciation	Amortissements	Ammortamenti	Afschrijvingen	Amortizações

DIAGRAMM PRESENTATION
OF FINAL AGRICULTURAL OUTPUT

PRESENTATION SCHEMATIQUE
DE LA PRODUCTION AGRICOLE FINALE

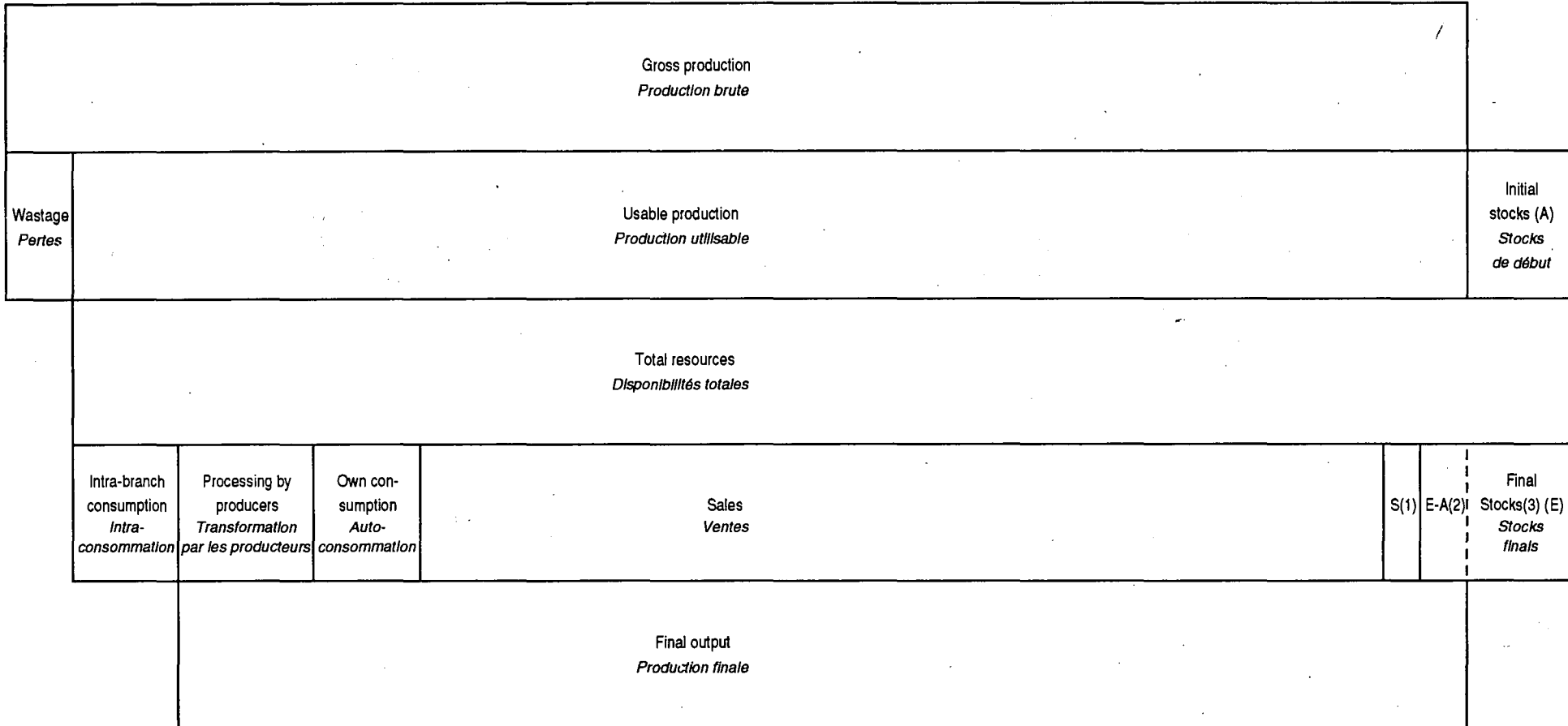

(1) Own-account produced fixed capital goods

(2) E - A = stock changes

(3) In the above diagram it is assumed that final stocks are greater than the initial stocks

(1) Productions pour compte propre de biens de capital fixe.

(2) E - A = variations des stocks.

(3) Dans le schéma ci-dessus, il est supposé que les stocks finals sont plus grands que les stocks de début.

TAUX DE CONVERSION

/ CONVERSION RATES

/ UMRECHNUNGSKURS

E. C. U.

	1973	1974	1975	1976	1977	1978	1979	1980	1981	1982	1983	1984	1985	1986	1987	1988	1989	1990	1991
BFR	47.80083	46.39935	45.56892	43.16541	40.88260	40.06102	40.16508	40.59789	41.29457	44.71147	45.43796	45.44196	44.91359	43.79779	43.03920	43.42839	43.38055	42.42519	42.22318
DKR	7.41598	7.25927	7.12266	6.76177	6.85567	7.01946	7.20911	7.82736	7.92255	8.15686	8.13188	8.14647	8.01876	7.93565	7.88413	7.95152	8.04928	7.85644	7.90852
DM	3.27644	3.08352	3.04939	2.81545	2.64831	2.55607	2.51087	2.52421	2.51390	2.37598	2.27052	2.23811	2.22632	2.12818	2.07159	2.07439	2.07015	2.05211	2.05076
DR	36.95187	35.78098	39.99408	40.88420	42.03528	46.78294	50.77374	59.32280	61.62407	65.34180	78.08829	88.34026	105.73890	137.42460	156.22030	167.57550	178.84040	201.41200	225.21600
PTA	71.81143	68.82323	71.15866	74.73933	86.84711	97.42934	91.96646	99.70168	102.67560	107.55760	127.50260	126.56930	129.16440	137.45630	142.19150	137.60070	130.40570	129.31560	128.46900
FF	5.46775	5.73387	5.31923	5.34486	5.60607	5.73983	5.82945	5.86895	6.03992	6.43117	6.77078	6.87165	6.79502	6.79976	6.92848	7.03643	7.02387	6.91416	6.97334
IRL	0.50232	0.50980	0.56003	0.62158	0.65370	0.66389	0.66948	0.67600	0.69102	0.68961	0.71496	0.72594	0.71517	0.73353	0.77544	0.77567	0.77682	0.76777	0.76781
LIT	716.45970	775.74290	809.54470	930.14920	1006.78400	1080.21600	1138.49700	1189.20500	1263.18000	1323.77800	1349.92400	1381.38100	1447.98700	1461.87400	1494.70700	1537.33300	1510.46800	1521.94100	1533.24000
LFR	47.80083	46.39935	45.56892	43.16541	40.88260	40.06102	40.16508	40.59789	41.29457	44.71147	45.43796	45.44196	44.91359	43.79779	43.03920	43.42839	43.38055	42.42519	42.22318
HFL	3.42853	3.20224	3.13490	2.95515	2.80010	2.75409	2.74863	2.76027	2.77510	2.61390	2.53720	2.52334	2.51101	2.40089	2.33428	2.33479	2.33526	2.31214	2.31097
ESC	30.26683	30.25264	31.49783	33.61961	43.59055	55.86067	67.04164	69.55208	68.49466	78.00653	98.68857	115.68000	130.25140	147.08840	162.58100	170.05920	173.41310	181.10760	176.61400
UKL	0.50232	0.50980	0.56003	0.62158	0.65370	0.66391	0.64639	0.59849	0.55311	0.56045	0.58701	0.59063	0.58898	0.67154	0.70468	0.66443	0.67330	0.71386	0.70101

SPA / PPS / KKS

	1973	1974	1975	1976	1977	1978	1979	1980	1981	1982	1983	1984	1985	1986	1987	1988	1989	1990	1991
BFR	71.66197	71.24797	69.56798	67.04797	64.40097	60.91197	57.49397	52.88597	49.93698	48.37798	47.10298	46.38997	46.44598	45.60997	44.78198	43.47498	43.38098	42.41797	41.40898
DKR	12.68000	12.66100	12.40000	12.12200	11.85100	11.79500	11.46200	10.99500	10.91600	10.92000	10.83600	10.71700	10.55000	10.44400	10.50900	10.51100	10.44600	10.14700	9.89800
DM	5.21500	4.92700	4.54200	4.21700	3.90800	3.69200	3.46400	3.22100	3.02400	2.85700	2.72500	2.60400	2.51100	2.45700	2.40600	2.33700	2.28600	2.24300	2.22400
DR	44.01898	47.00798	46.00897	47.56497	48.00798	49.12297	52.63597	54.90598	59.30397	67.12097	73.70798	82.99298	92.14697	102.53700	112.58100	124.46100	133.65500	151.36600	166.20000
PTA	65.60498	67.35997	68.50897	71.52899	78.72798	86.01997	90.98598	92.07797	92.99698	95.74597	98.51997	102.31500	104.79700	110.12900	112.01800	113.23800	115.45500	117.65000	119.06300
FF	7.90000	7.83200	7.71200	7.66800	7.46300	7.44300	7.40700	7.32900	7.36100	7.46000	7.53900	7.57100	7.56000	7.54000	7.46500	7.37700	7.27300	7.11300	6.95700
IRL	0.64600	0.60500	0.63300	0.68700	0.69500	0.69600	0.71400	0.72600	0.76900	0.80200	0.81800	0.81500	0.80900	0.81600	0.80500	0.79400	0.79200	0.74200	0.72000
LIT	778.65360	823.76070	836.33670	886.94870	939.99370	971.26170	1011.44000	1076.30700	1155.58200	1225.63700	1300.35200	1358.19500	1395.08000	1424.91000	1451.45000	1480.90700	1496.04400	1526.32300	1551.33600
LFR	64.88698	63.24797	61.73598	61.16898	57.67598	55.09497	52.69397	50.70697	49.20798	48.76198	48.83798	48.69098	46.90898	45.26898	44.92798	43.90898	43.32597	42.67697	41.89798
HFL	4.88400	4.70800	4.51900	4.41200	4.20500	4.01700	3.77000	3.53100	3.35800	3.22200	3.02700	2.88600	2.77300	2.63800	2.52500	2.46100	2.38200	2.32700	2.27600
ESC	25.91597	27.14497	27.82498	25.88498	32.08798	35.56598	38.36497	41.11296	43.60997	47.62097	54.70297	63.84297	73.33496	83.64098	89.39697	95.46898	102.75400	111.51300	120.78200
UKL	0.52200	0.53000	0.58700	0.60600	0.61700	0.62200	0.64300	0.68100	0.68400	0.66600	0.64600	0.63200	0.63100	0.61800	0.62400	0.63600	0.64700	0.65600	0.66400

LANDWIRTSCHAFTLICHE GESAMTRECHNUNG
AUF NATIONALER EBENE

ECONOMIC ACCOUNTS FOR AGRICULTURE
AT NATIONAL LEVEL

COMPTES ECONOMIQUES DE L'AGRICULTURE
AU NIVEAU NATIONAL

1986 - 1991

Schaubilder

Graphs

Graphiques

Titel der Schaubilder

Schaubild 1

Anteil der Bruttowertschöpfung zu Marktpreisen der Landwirtschaft am Bruttoinlandsprodukt zu Marktpreisen
in jeweiligen Preisen
in Preisen von 1985

Schaubild 2-14

In Preisen und Wechselkursen von 1985 (Mrd ECU)

Preisschere (terms of trade)¹⁾
Vorleistungsproduktivität²⁾

Pflanzliche Endproduktion
Tierische Endproduktion
Endproduktion der Landwirtschaft
Vorleistungen
Bruttowertschöpfung zu Marktpreisen

Schaubild 15-17

Preisschere (terms of trade)¹⁾
Vorleistungsproduktivität²⁾

Schaubild 18

Anteile der einzelnen Mitgliedstaaten am Wert der landwirtschaftlichen Endproduktion der EG
Pflanzliche Endproduktion
Tierische Endproduktion
Endproduktion der Landwirtschaft

Schaubild 19-23

In Preisen und Kaufkraftstandard (Mrd. KKS) von 1985
Pflanzliche Endproduktion
Tierische Endproduktion
Endproduktion der Landwirtschaft
Vorleistungen
Bruttowertschöpfung zu Marktpreisen

1) Impliziter Preisindex der Endproduktion dividiert durch den impliziten Preisindex der Vorleistungen.

2) Index des Volumens der Endproduktion dividiert durch den Index des Volumens der Vorleistungen

Titles of figures

Figure 1

Agricultural gross value added at market prices as a percentage of gross domestic product at market prices
current prices
constant prices (1985)

Figures 2-14

At 1985 prices and 1985 exchange rates (Mrd ECU)

Price scissors (terms of trade)¹⁾
Productivity of intermediate consumption²⁾

Final crop output
Final animal output
Final agricultural output
Intermediate consumption
Gross value added at market prices

Figures 15-17

Price scissors (terms of trade)¹⁾
Productivity of intermediate consumption²⁾

Figure 18

Individual Member States' shares in the value of the final agricultural output in the EC
Final crop output
Final animal output
Final agricultural output

Figures 19-23

At 1985 prices and 1985 purchasing power standard (Mrd PPS)
Final crop output
Final animal output
Final agricultural output
Intermediate consumption
Gross value added at market prices

1) Implicit index of prices of final output divided by the implicit index of prices of intermediate consumption

2) Index of volume of final output divided by the index of volume of intermediate consumption

1. Part de la valeur ajoutée brute aux prix du marché de l'agriculture dans le produit intérieur brut aux prix du marché

1991

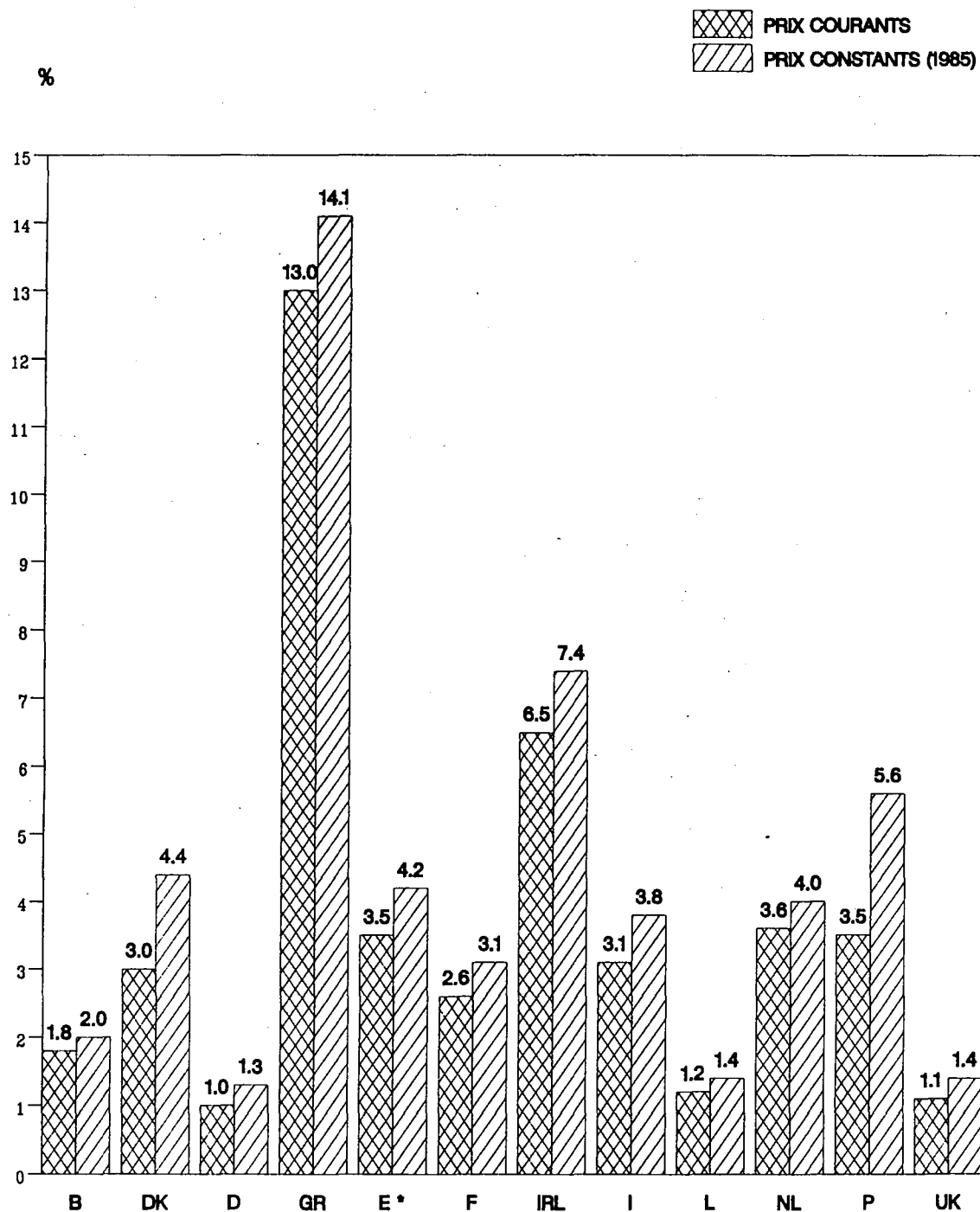

2. EUR 12 *

Aux prix et taux de change de 1985

Ciseau des prix

Productivité des consommations intermédiaires

Production végétale finale

Production animale finale

Production finale de l'agriculture

Consommation intermédiaire

Valeur ajoutée brute aux prix du marché

(1984+1985+1986)/3 = 100

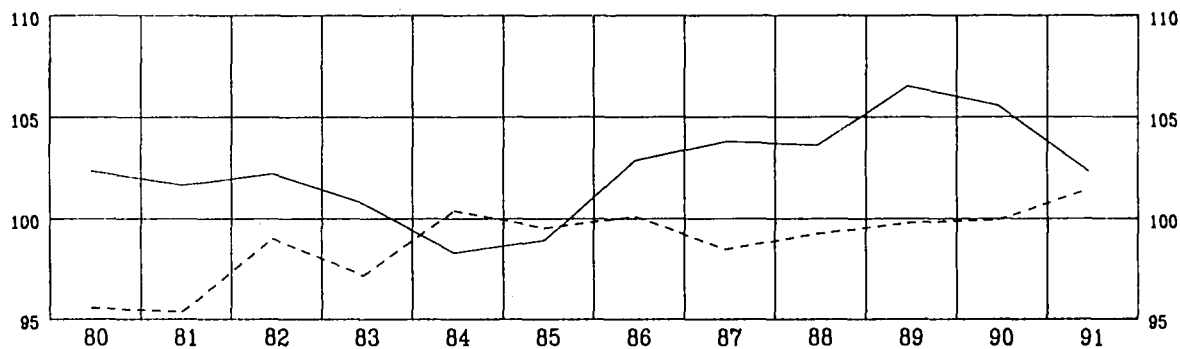

MRD ECU

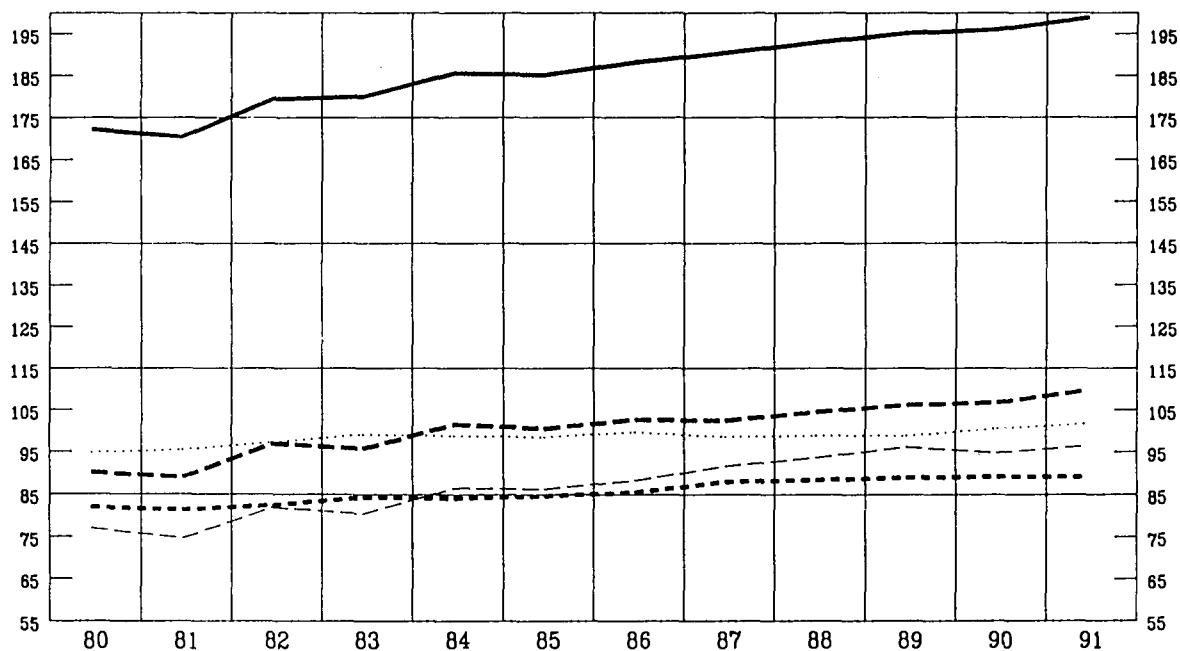

3. BELGIE – BELGIQUE

Aux prix et taux de change de 1985

Production végétale finale
 Production animale finale
 Production finale de l'agriculture
 Consommation intermédiaire
 Valeur ajoutée brute aux prix du marché

MRD ECU

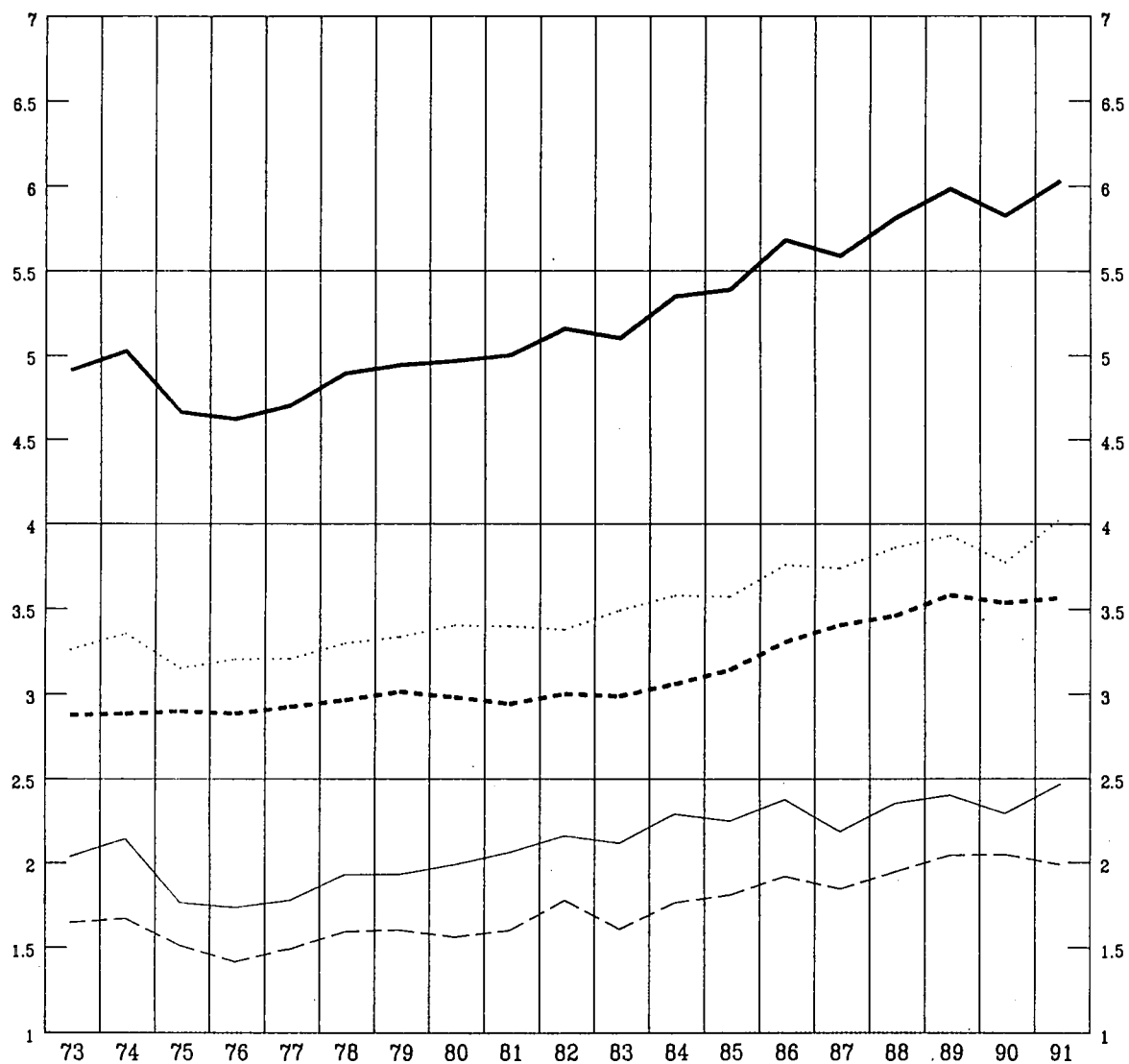

4. DANMARK

Aux prix et taux de change de 1985

Production végétale finale
Production animale finale
Production finale de l'agriculture
Consommation intermédiaire
Valeur ajoutée brute aux prix du marché

MRD ECU

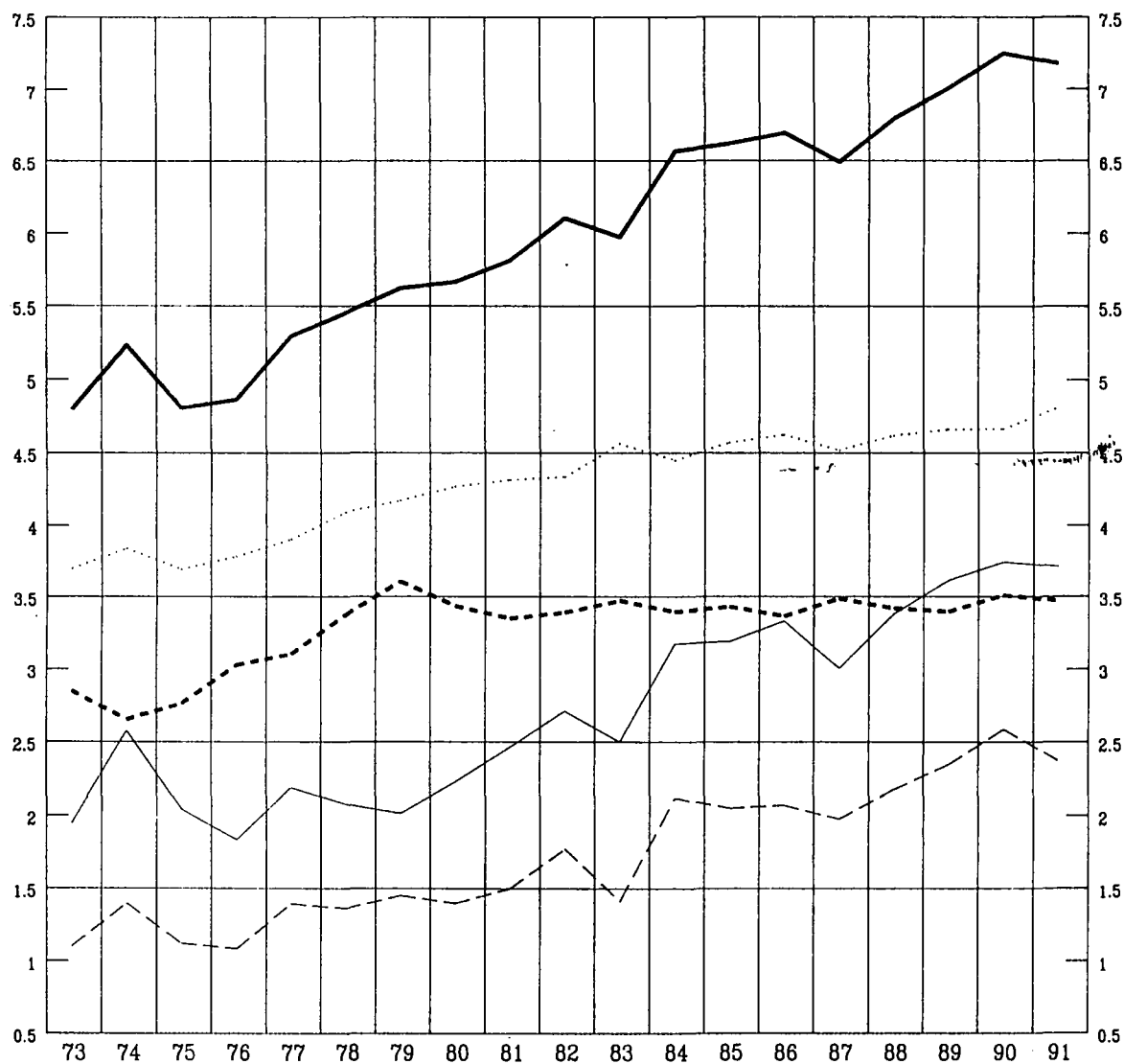

5. DEUTSCHLAND

Aux prix et taux de change de 1985

Production végétale finale
Production animale finale
Production finale de l'agriculture
Consommation intermédiaire
Valeur ajoutée brute aux prix du marché

MRD ECU

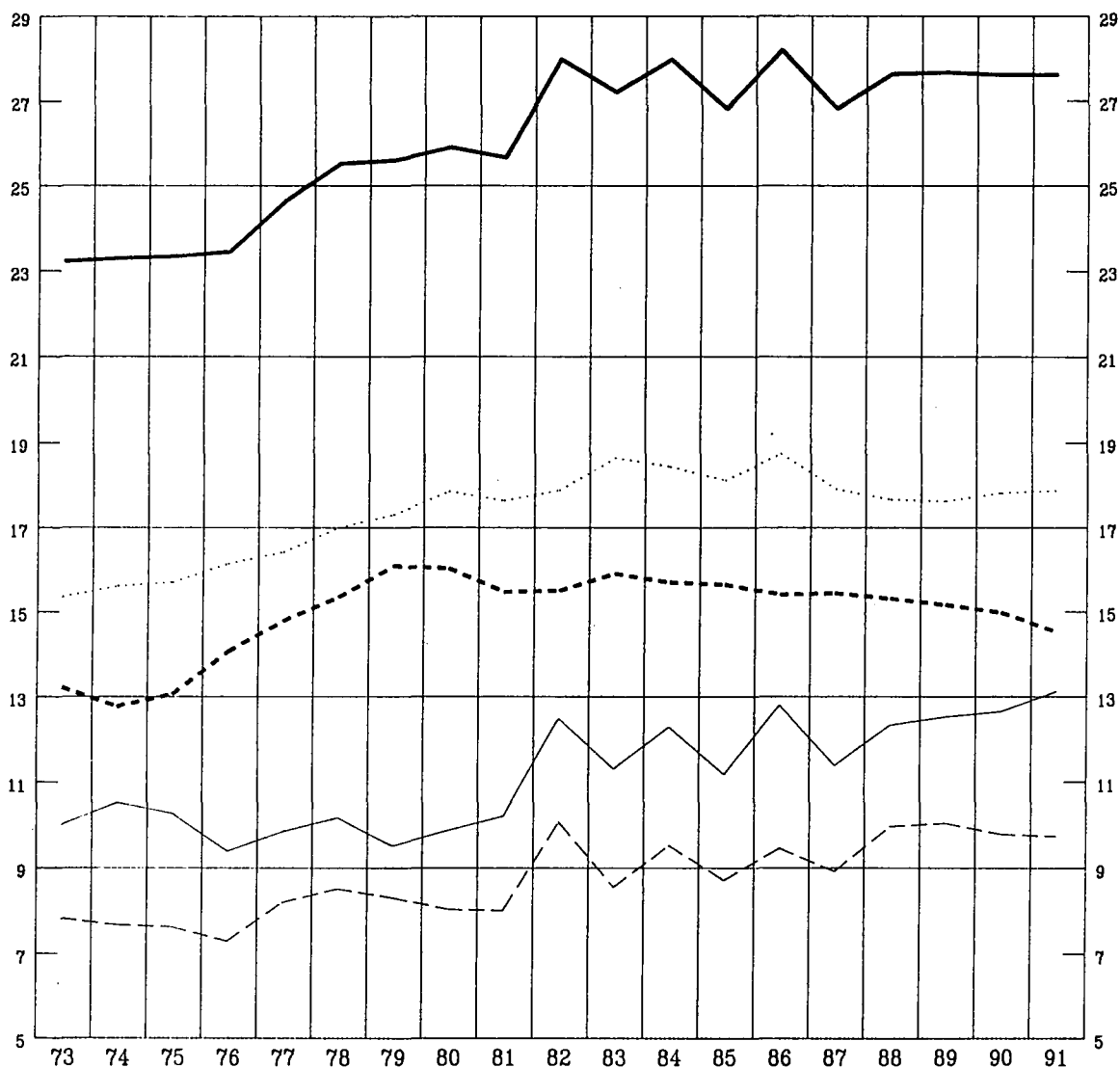

6. ELLADA

Aux prix et taux de change de 1985

Production végétale finale
Production animale finale
Production finale de l'agriculture
Consommation intermédiaire
Valeur ajoutée brute aux prix du marché

MRD ECU

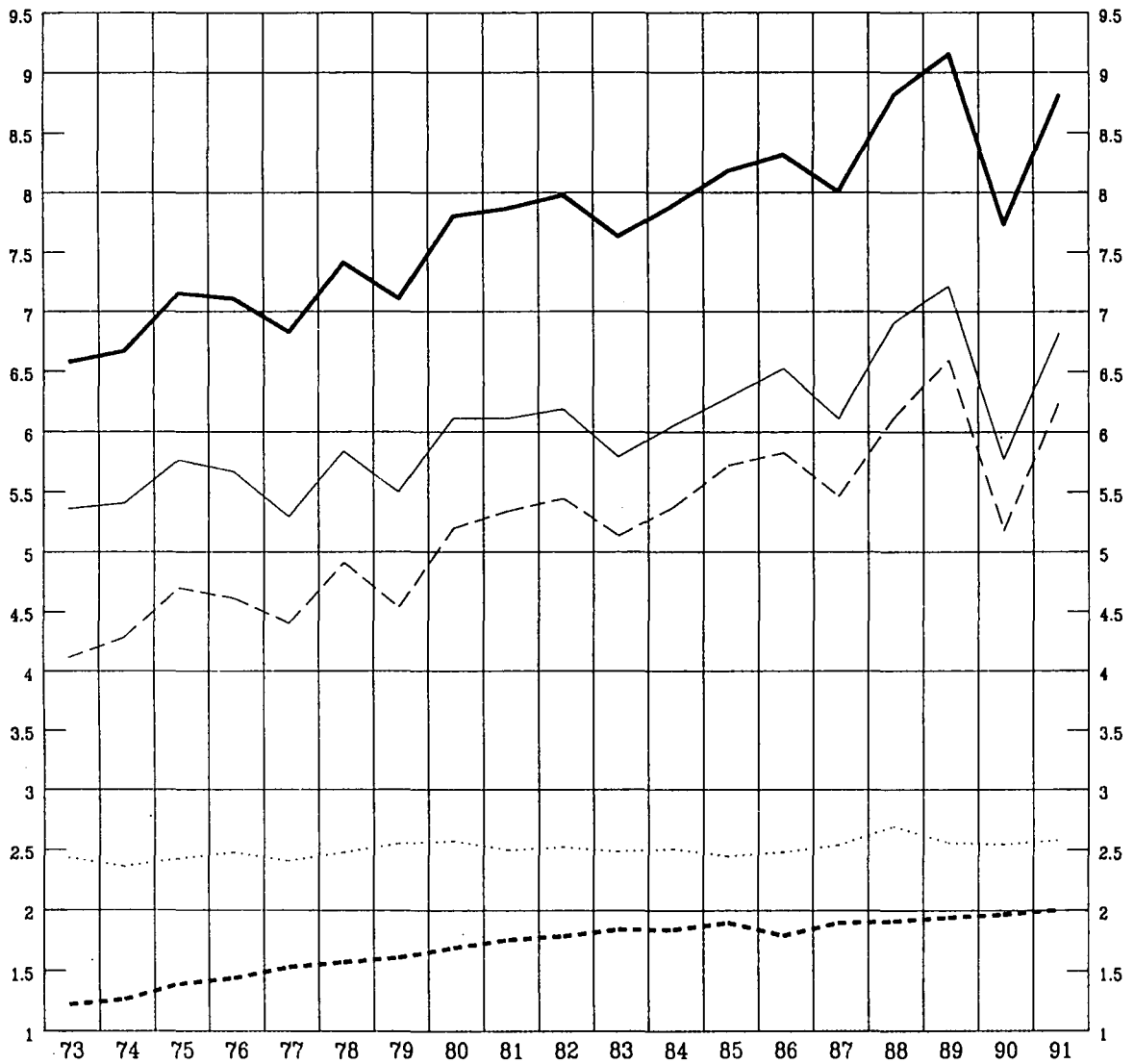

7. ESPANA *

Aux prix et taux de change de 1985

Production végétale finale

 Production animale finale

 Production finale de l'agriculture

 Consommation intermédiaire

 Valeur ajoutée brute aux prix du marché

MRD ECU

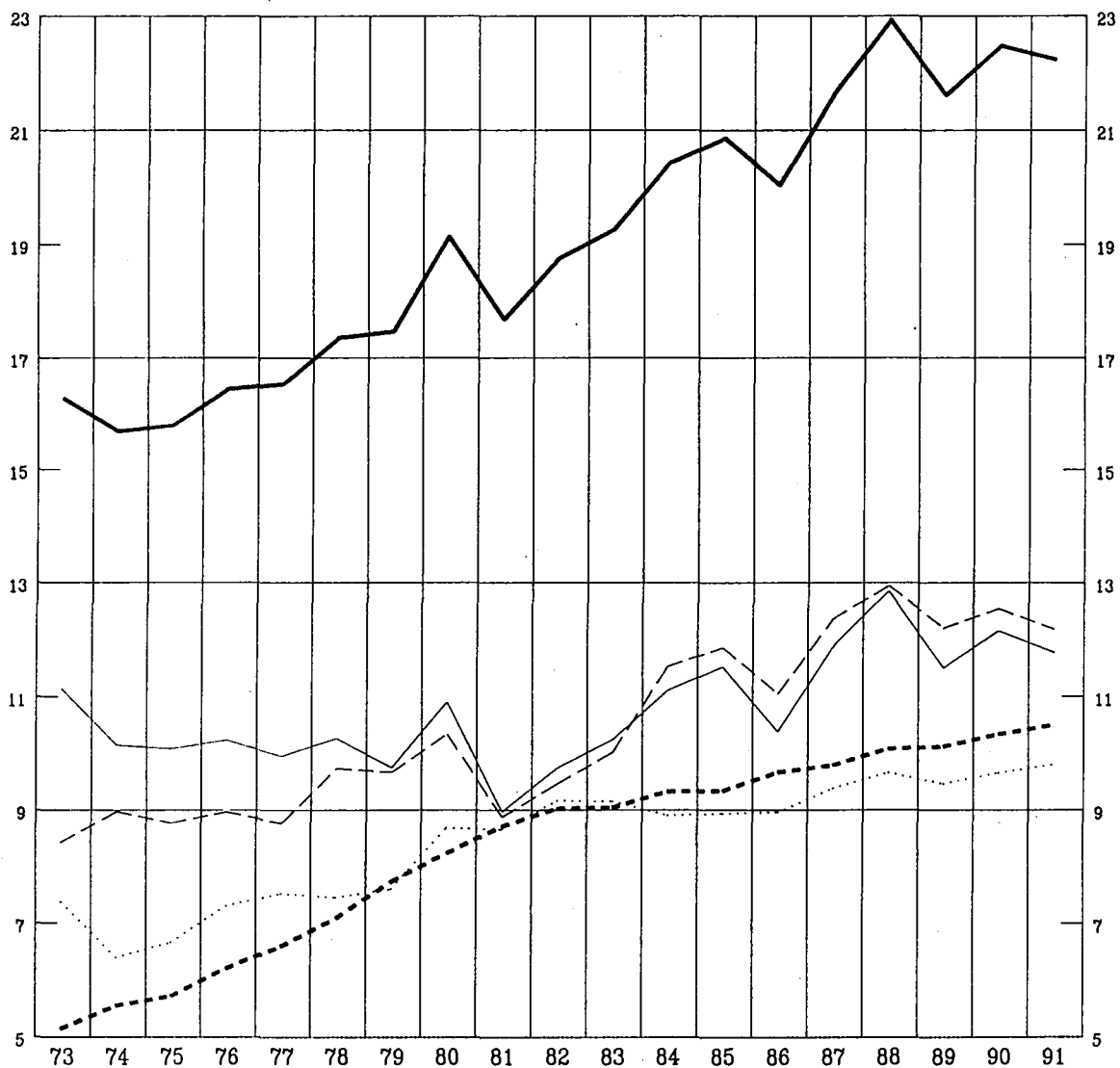

8. FRANCE

Aux prix et taux de change de 1985

Production végétale finale
Production animale finale
Production finale de l'agriculture
Consommation intermédiaire
Valeur ajoutée brute aux prix du marché

MRD ECU

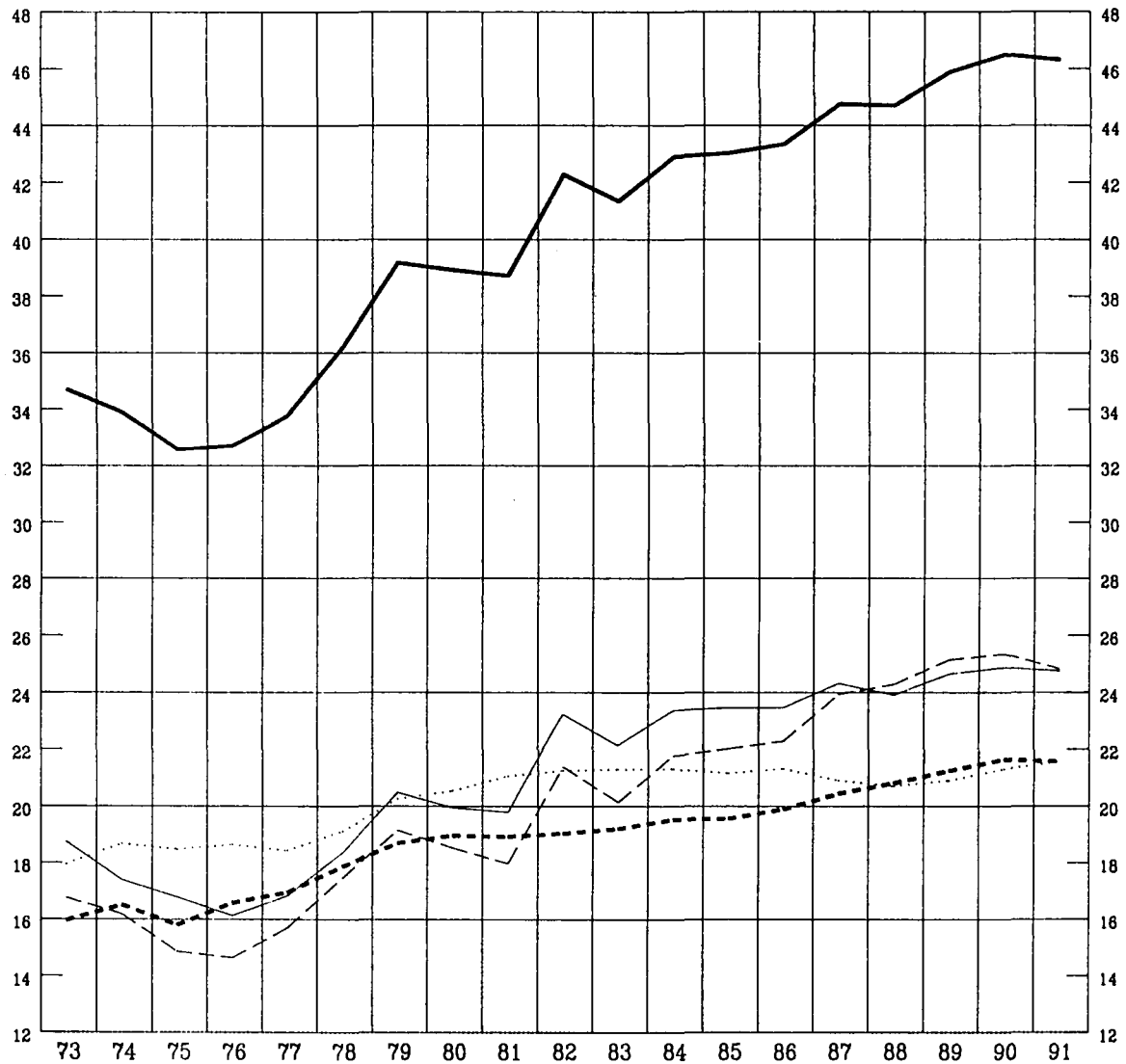

9. IRELAND

Aux prix et taux de change de 1985

Production végétale finale
Production animale finale
Production finale de l'agriculture
Consommation intermédiaire
Valeur ajoutée brute aux prix du marché

MRD ECU

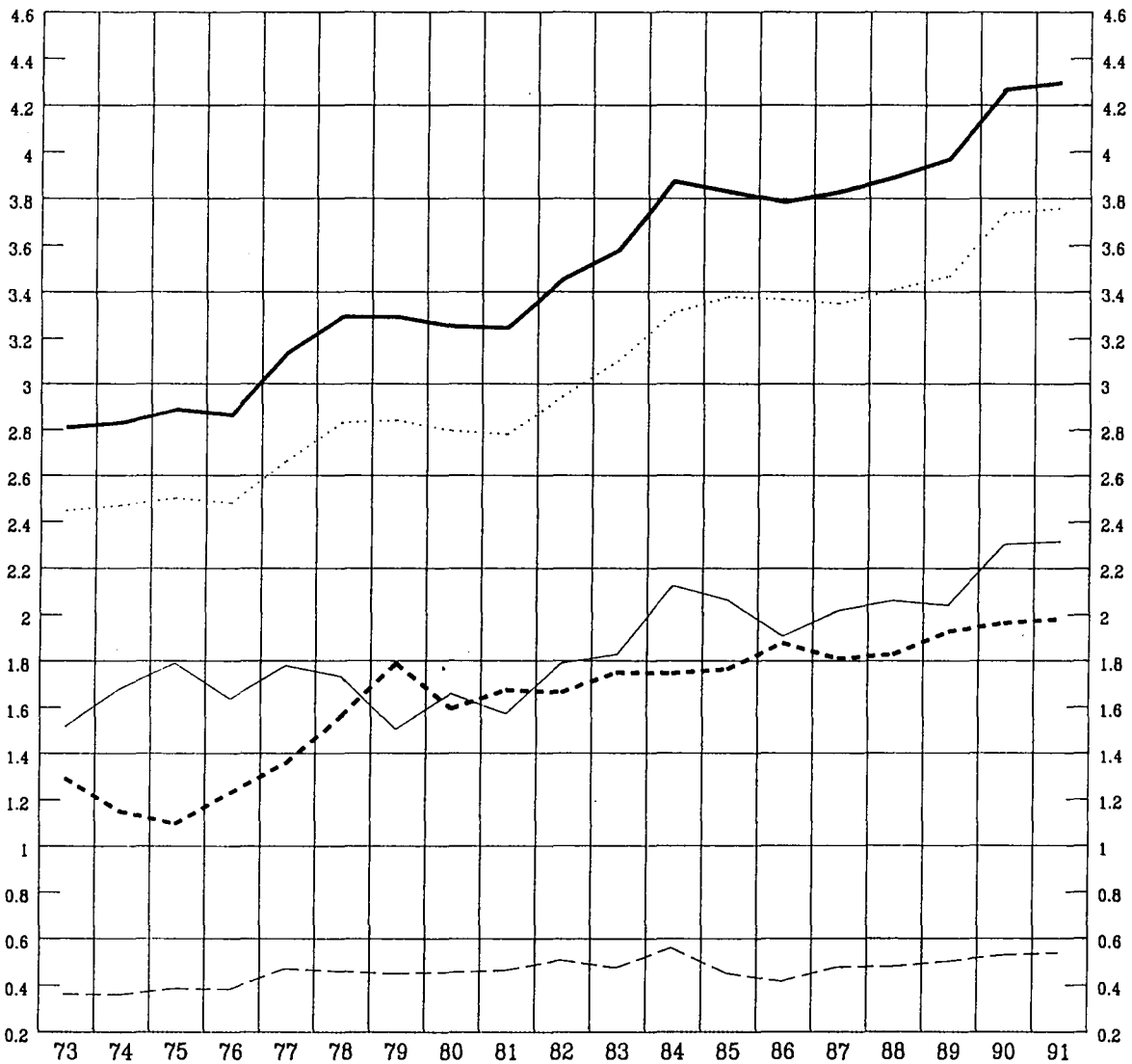

10. ITALIA

Aux prix et taux de change de 1985

Production végétale finale
Production animale finale
Production finale de l'agriculture
Consommation Intermédiaire
Valeur ajoutée brute aux prix du marché

MRD ECU

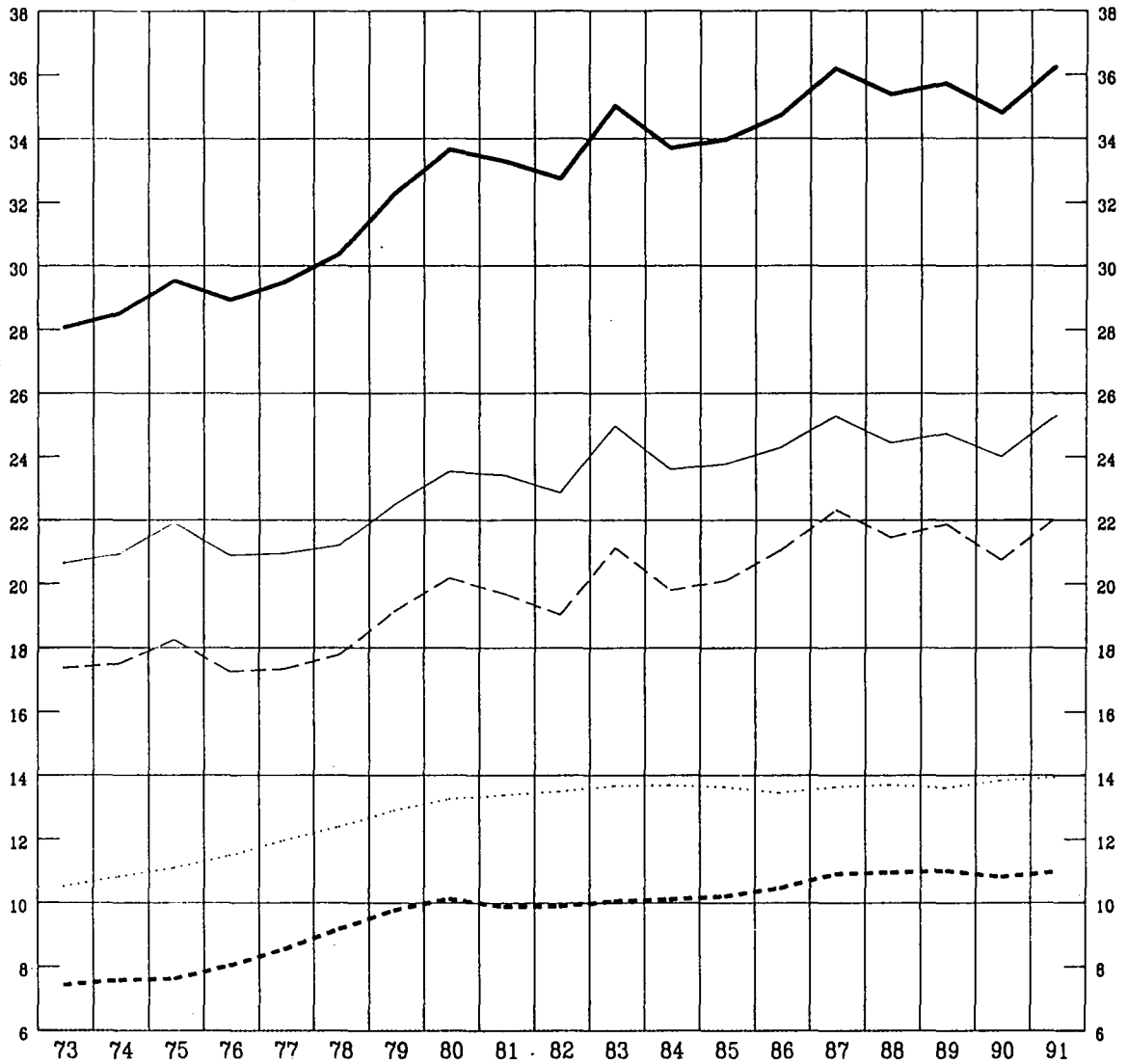

11. LUXEMBOURG

Aux prix et taux de change de 1985

Production végétale finale
Production animale finale
Production finale de l'agriculture
Consommation intermédiaire
Valeur ajoutée brute aux prix du marché

MRD ECU

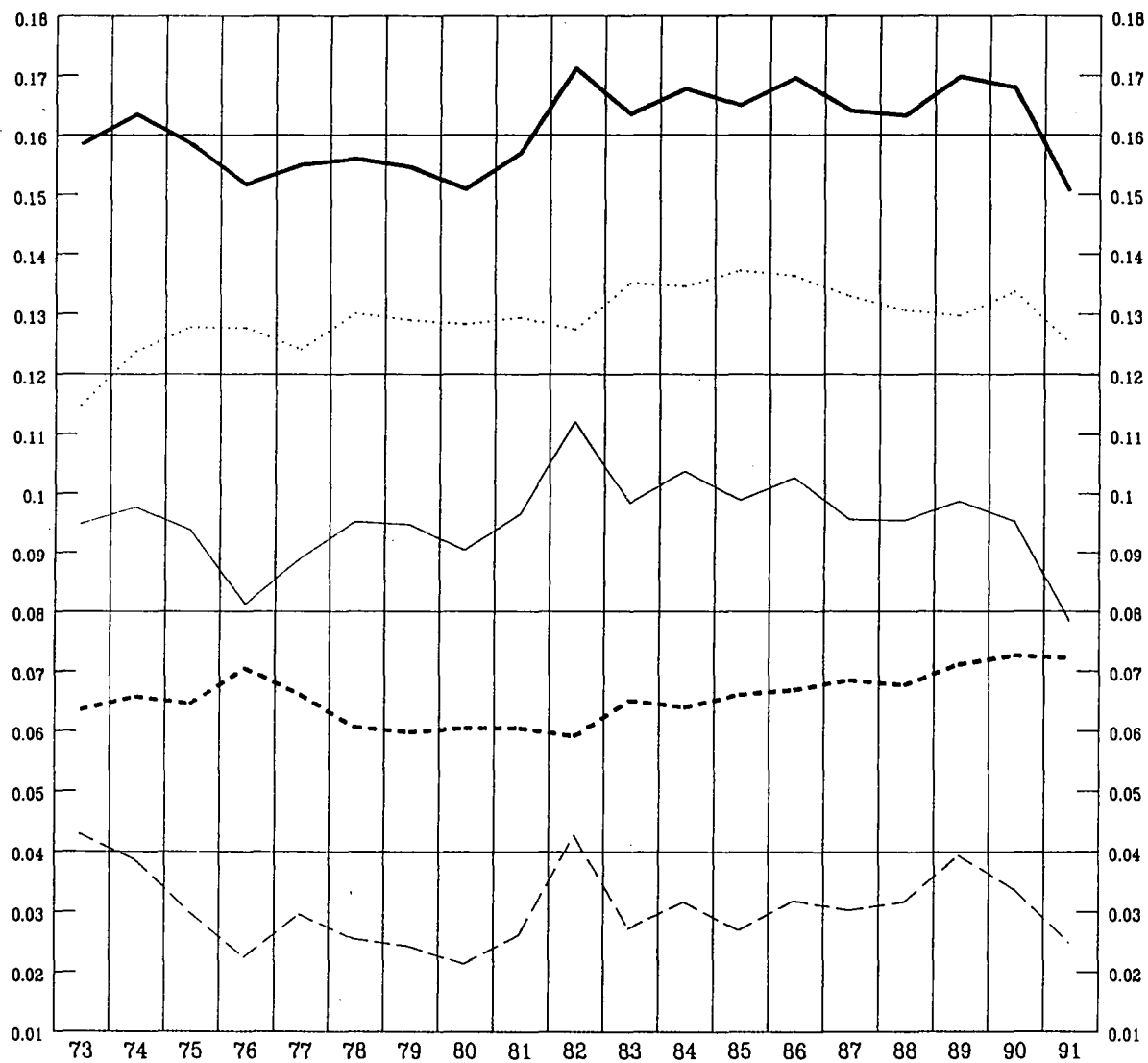

12. NEDERLAND

Aux prix et taux de change de 1985

Production végétale finale
 Production animale finale
 Production finale de l'agriculture
 Consommation intermédiaire
 Valeur ajoutée brute aux prix du marché

MRD ECU

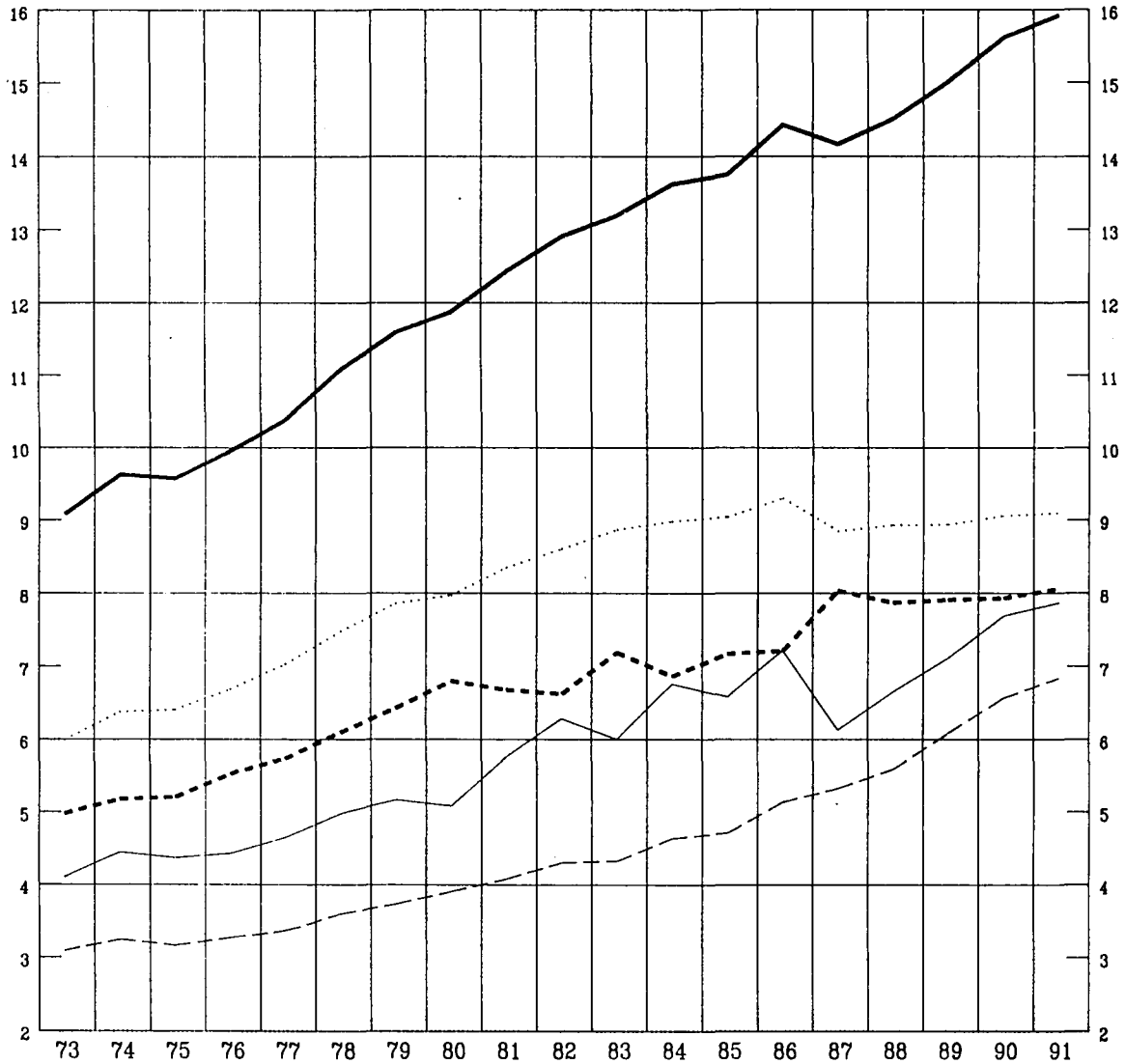

13. PORTUGAL

Aux prix et taux de change de 1985

Production végétale finale
Production animale finale
Production finale de l'agriculture
Consommation Intermédiaire
Valeur ajoutée brute aux prix du marché

MRD ECU

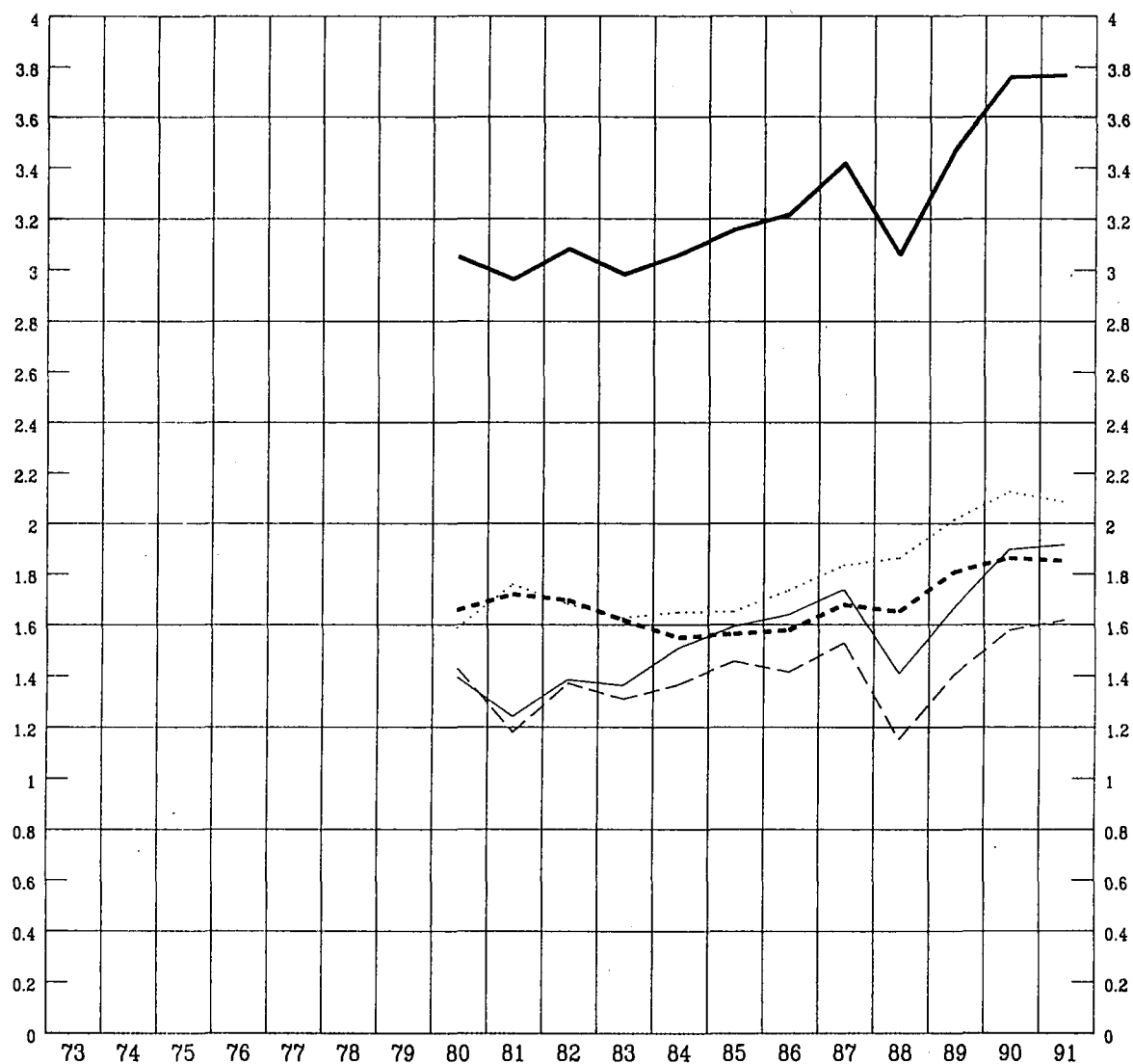

14. UNITED KINGDOM

Aux prix et taux de change de 1985

Production végétale finale
 Production animale finale
 Production finale de l'agriculture
 Consommation intermédiaire
 Valeur ajoutée brute aux prix du marché

MRD ECU



15. CISEAU DES PRIX ET PRODUCTIVITE DES CONSOMMATIONS INTERMEDIAIRES

Ciseau des prix

Productivité des consommations intermédiaires

(1984+1985+1986)/3 = 100

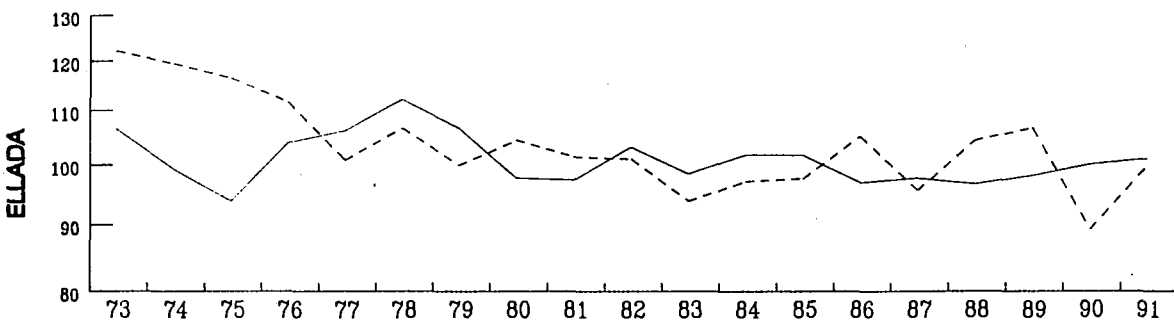
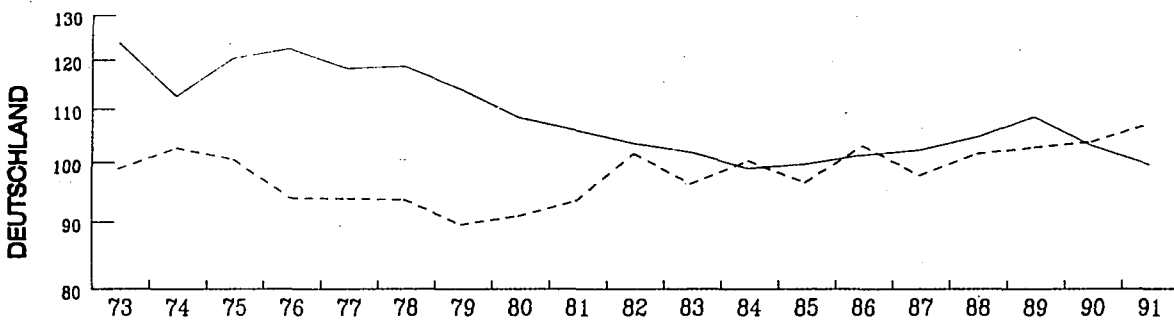
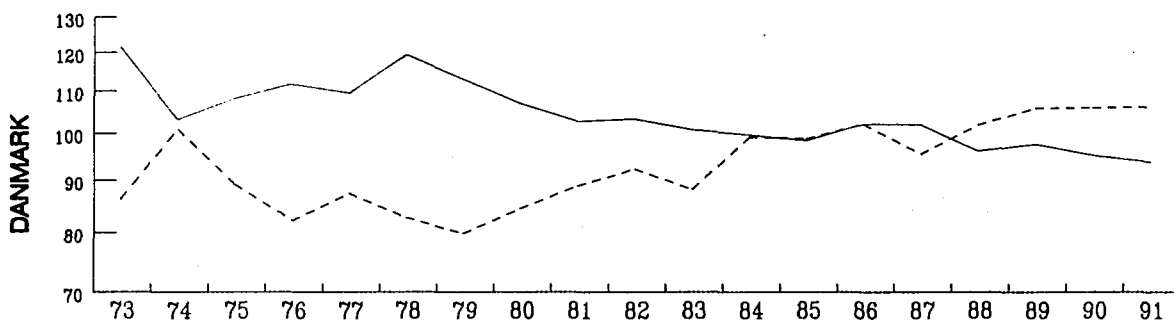
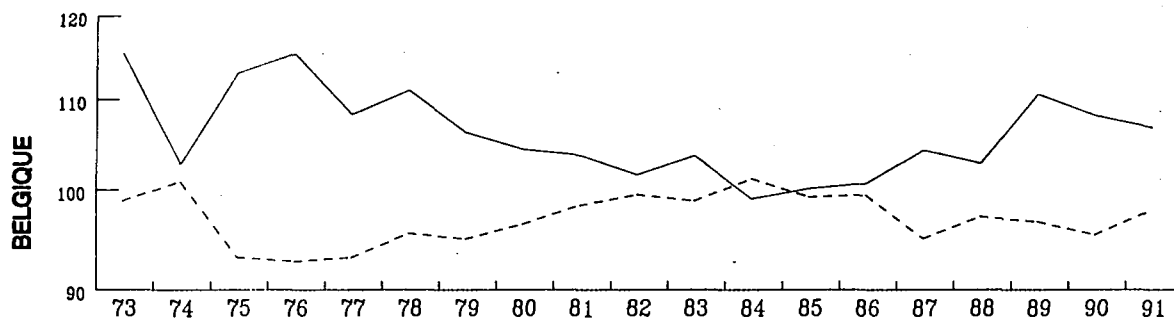

16. CISEAU DES PRIX ET PRODUCTIVITE DES CONSOMMATIONS INTERMEDIARES

Ciseau des prix

Productivité des consommations intermédiaires

(1984+1985+1986)/3 = 100

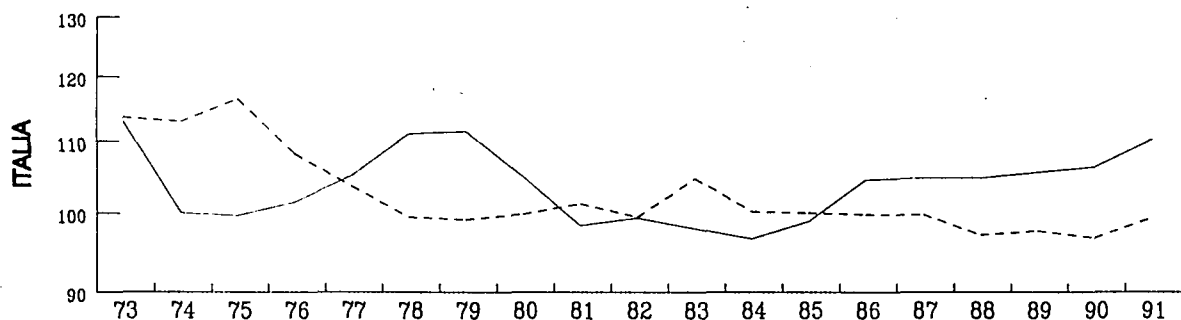
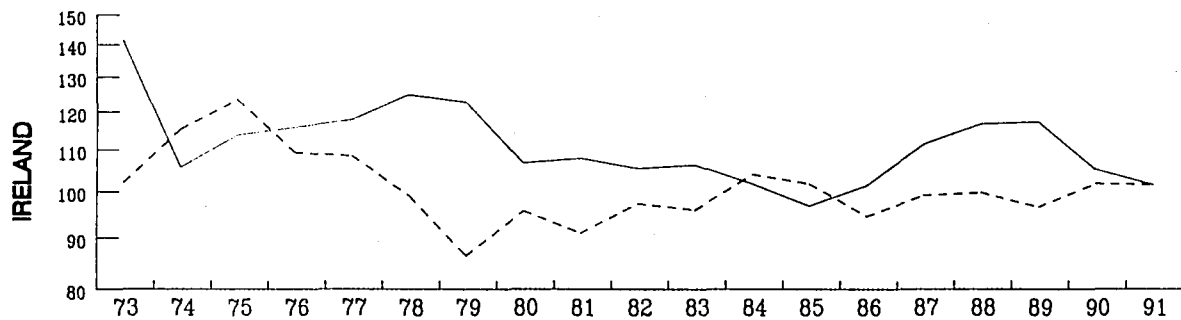
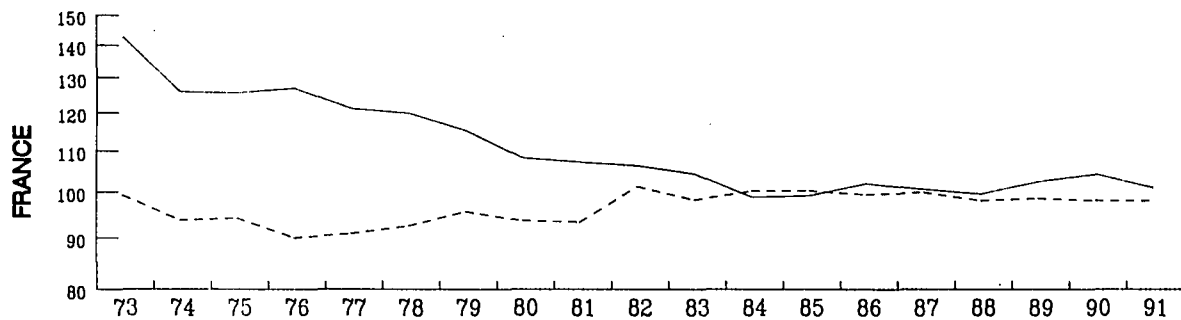
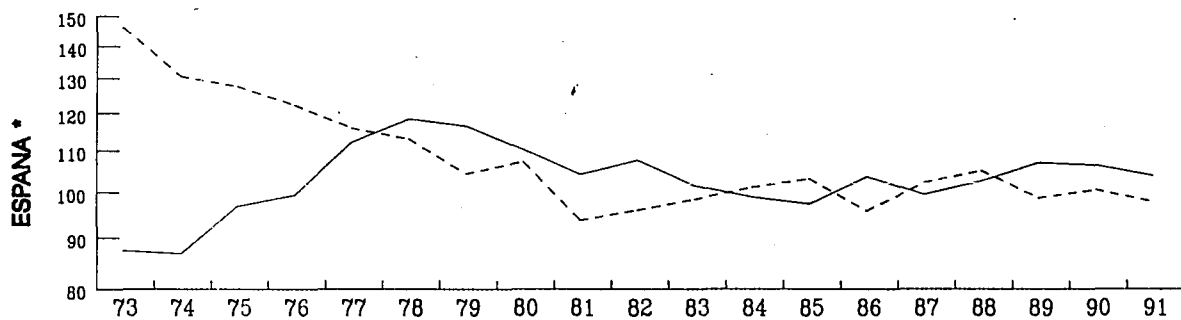

* Estimation Eurostat pour 1991

17. CISEAU DES PRIX ET PRODUCTIVITE DES CONSOMMATIONS INTERMEDIARES

Ciseau des prix

Productivité des consommations intermédiaires

(1984+1985+1986)/3 = 100

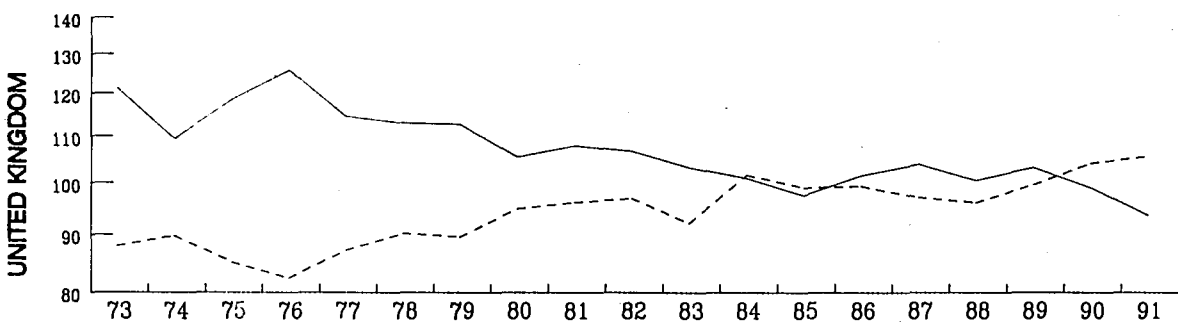
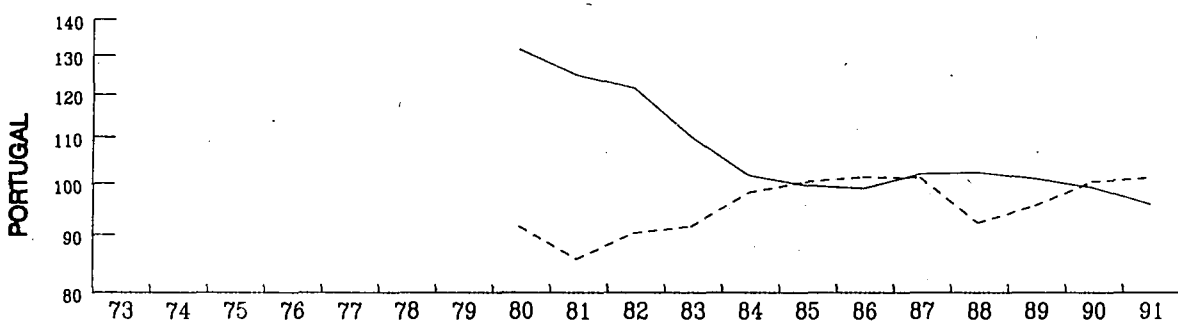
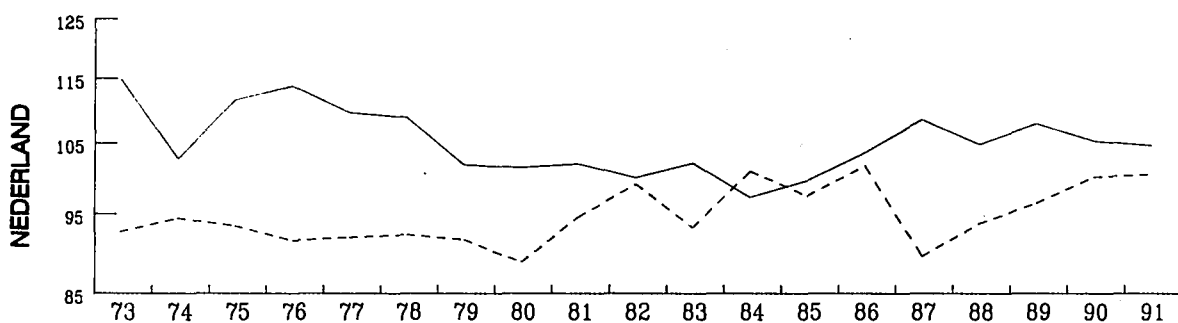
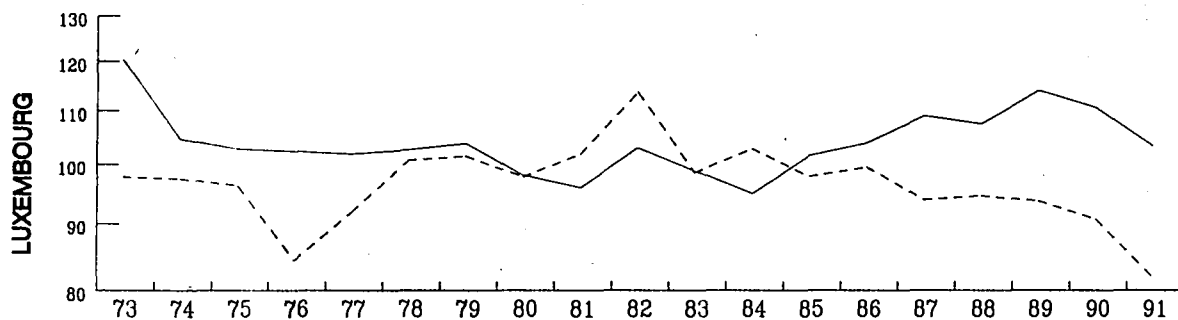

18. PART DES ETATS MEMBRES DANS LA VALEUR DE LA PRODUCTION FINALE DE L'AGRICULTURE DE LA CE

1991

Production végétale finale

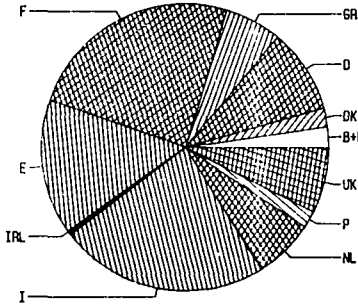

Production animale finale

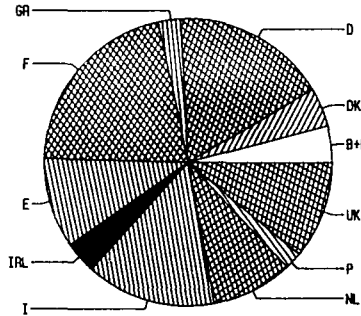

Production finale de l'agriculture

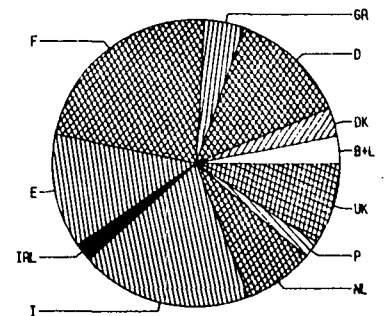

PRODUCTION FINALE DE L'AGRICULTURE 1986 - 1991
EUR 12 - 100

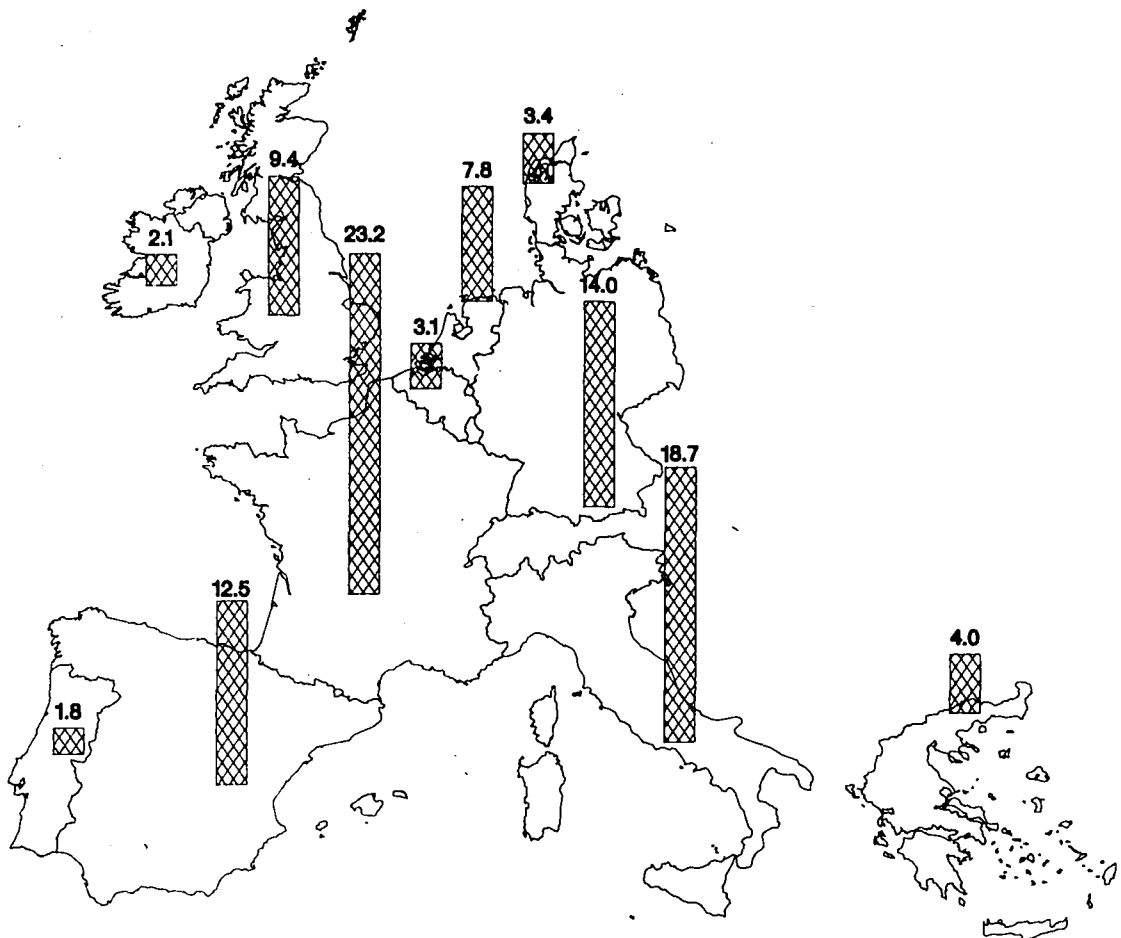

19. PRODUCTION VÉGÉTALE FINALE

Aux prix et standards de pouvoir d'achat de 1985

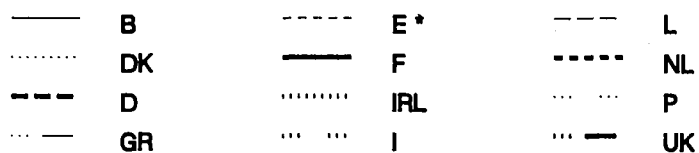

MRD SPA

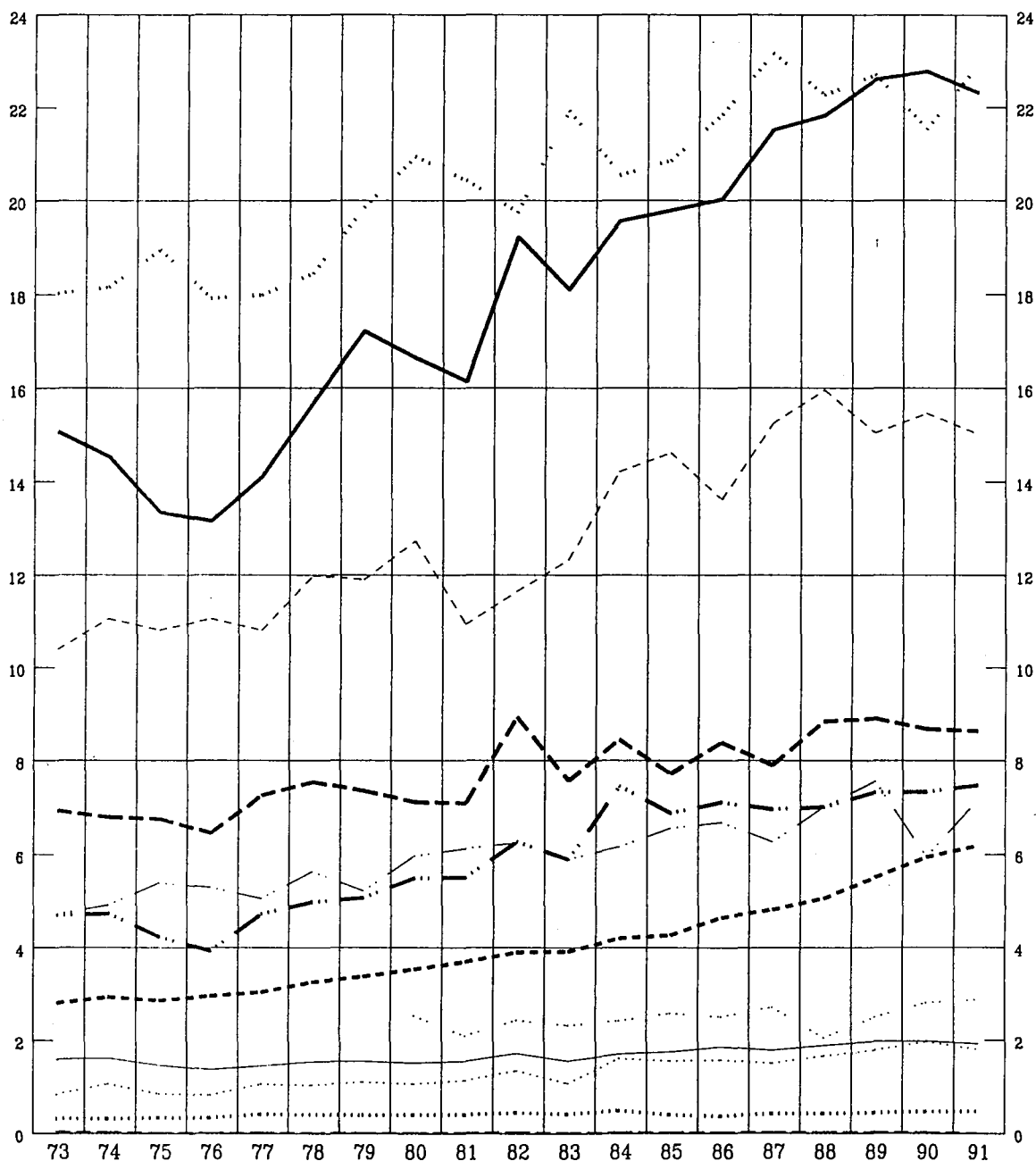

20. PRODUCTION ANIMALE FINALE

Aux prix et standards de pouvoir d'achat de 1985



MRD SPA

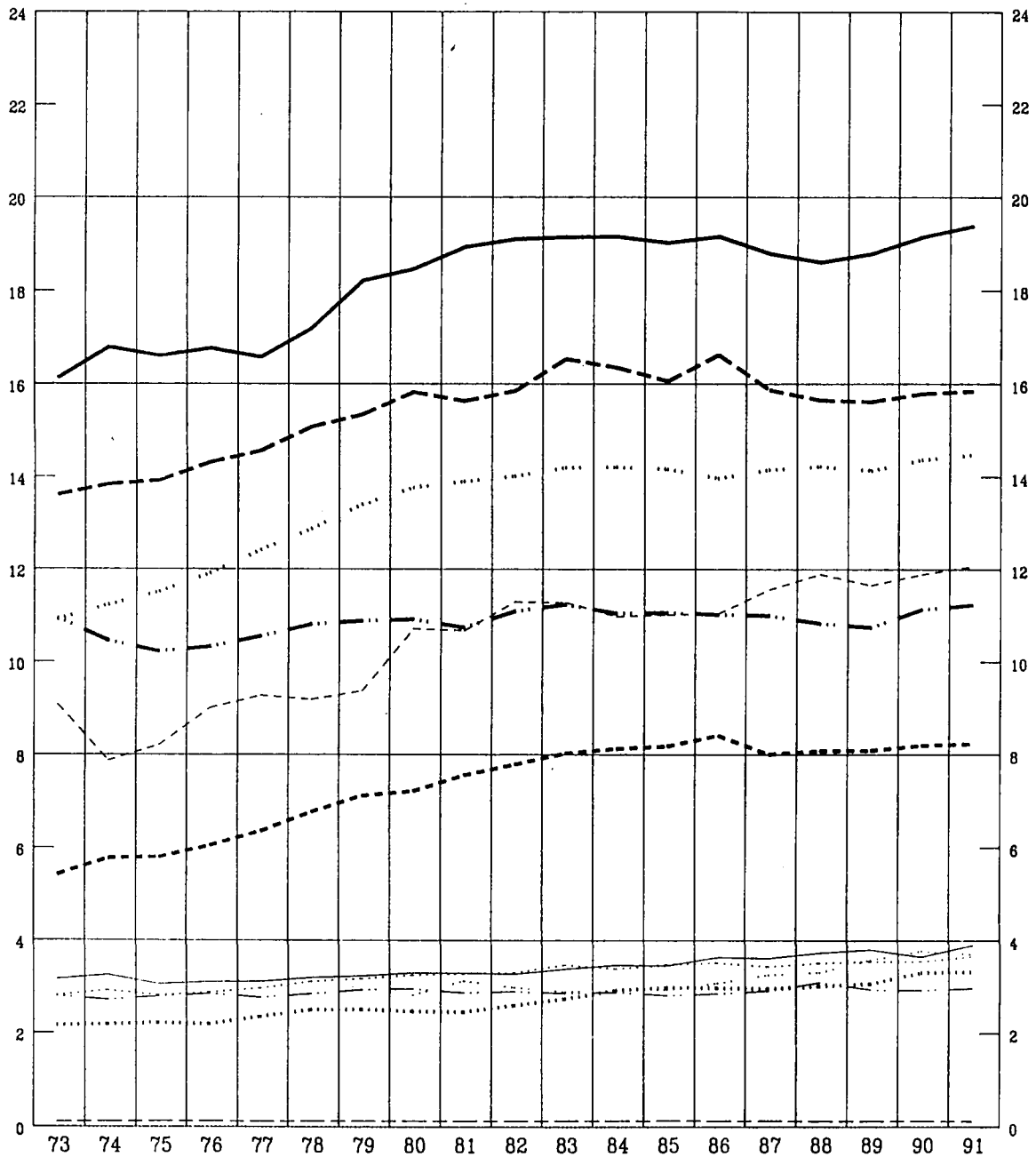

* Estimation Eurostat pour 1991

21. PRODUCTION FINALE DE L'AGRICULTURE

Aux prix et standards de pouvoir d'achat de 1985

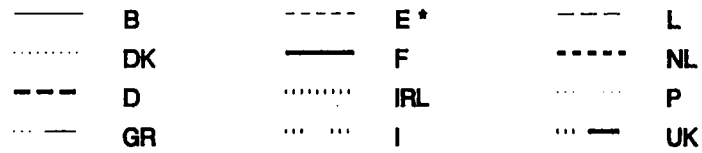

MRD SPA

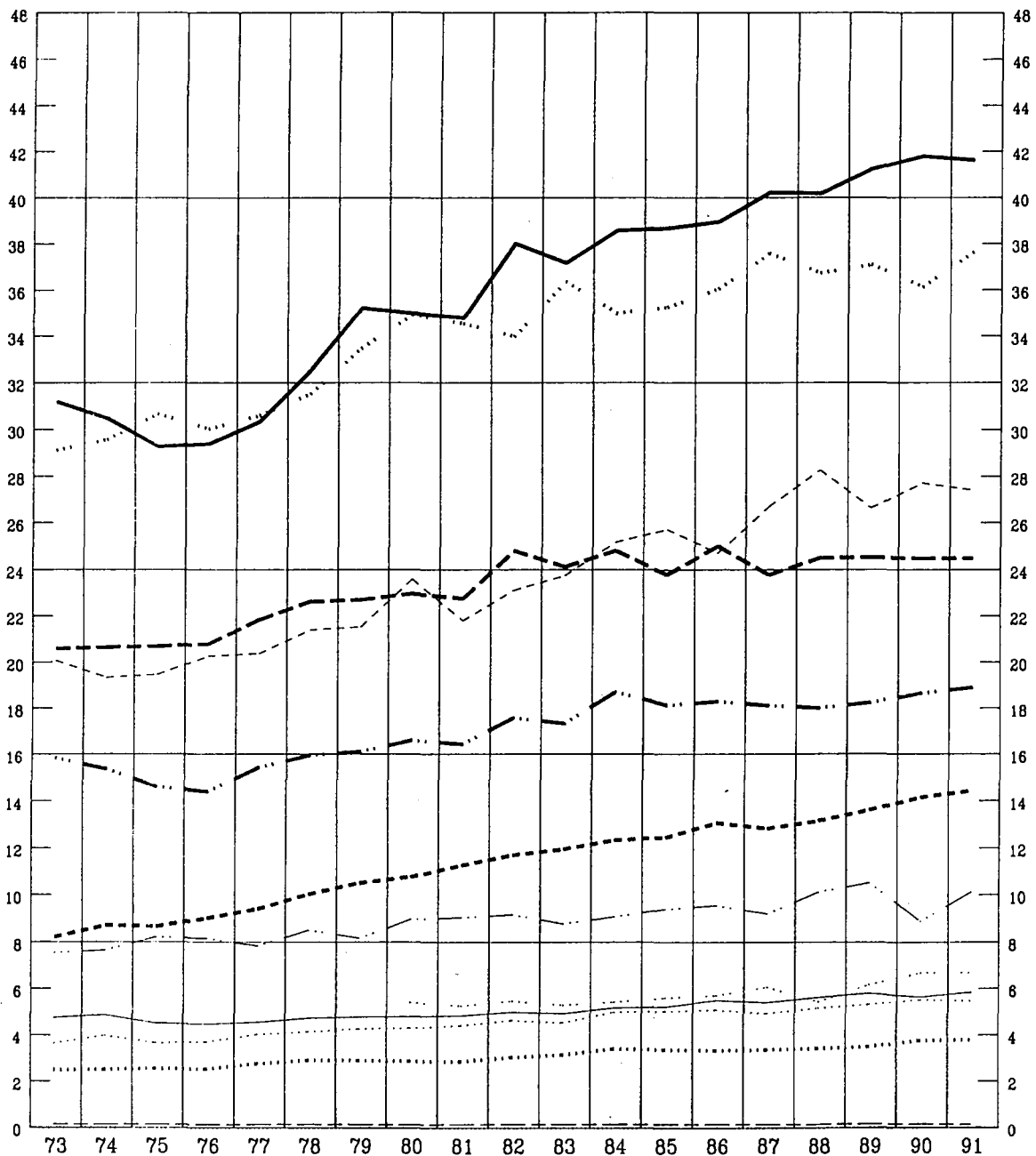

* Estimation Eurostat pour 1991

22. CONSOMMATION INTERMÉDIAIRE

Aux prix et standards de pouvoir d'achat de 1985

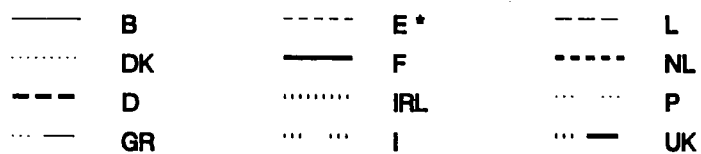

MRD SPA

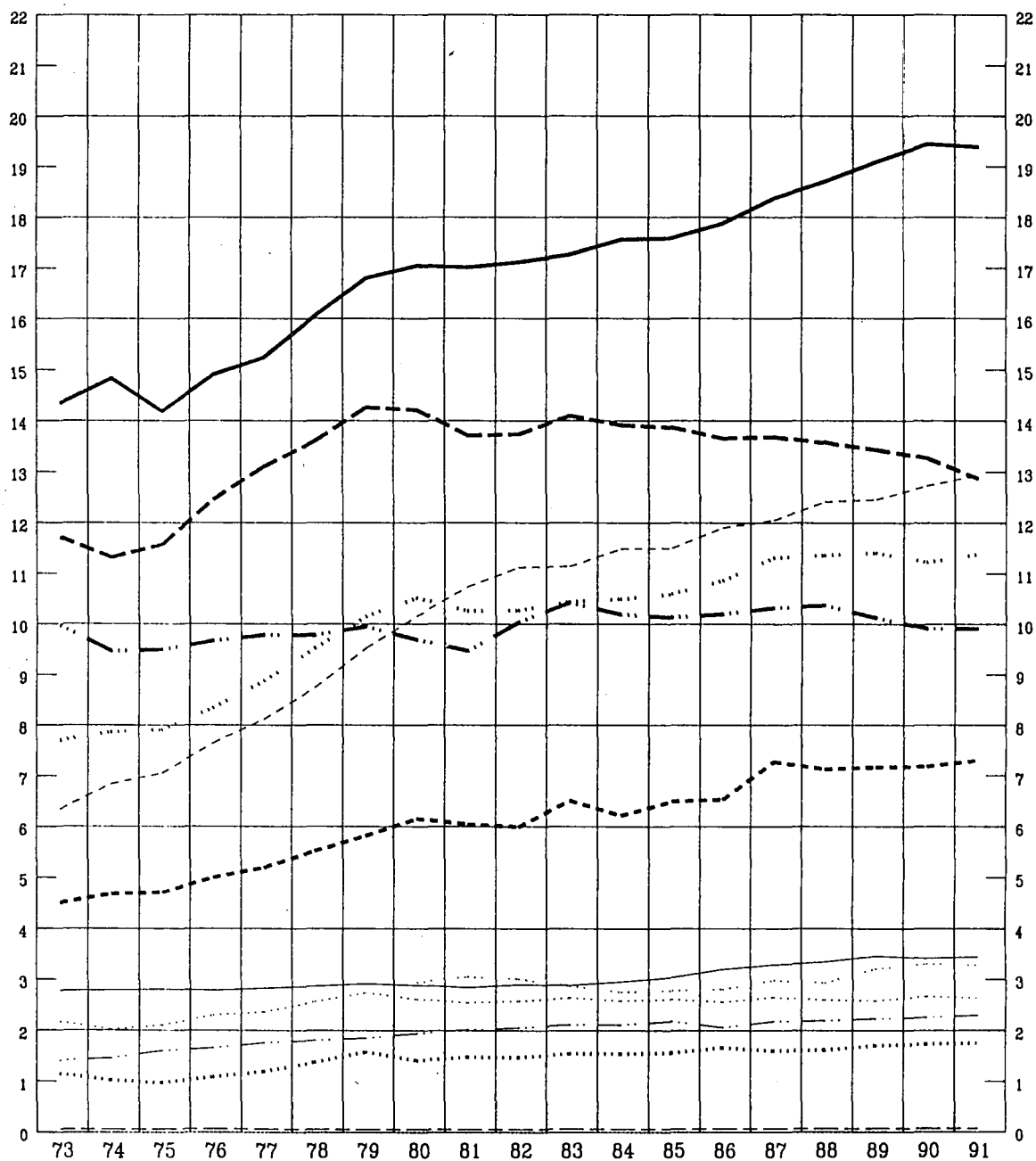

23. VALEUR AJOUTÉE BRUTE AUX PRIX DU MARCHÉ

Aux prix et standards de pouvoir d'achat de 1985

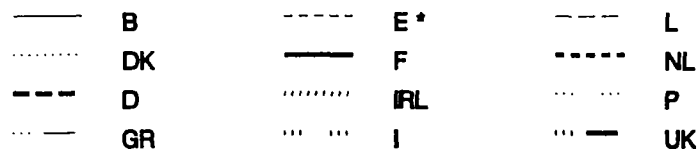

MRD SPA

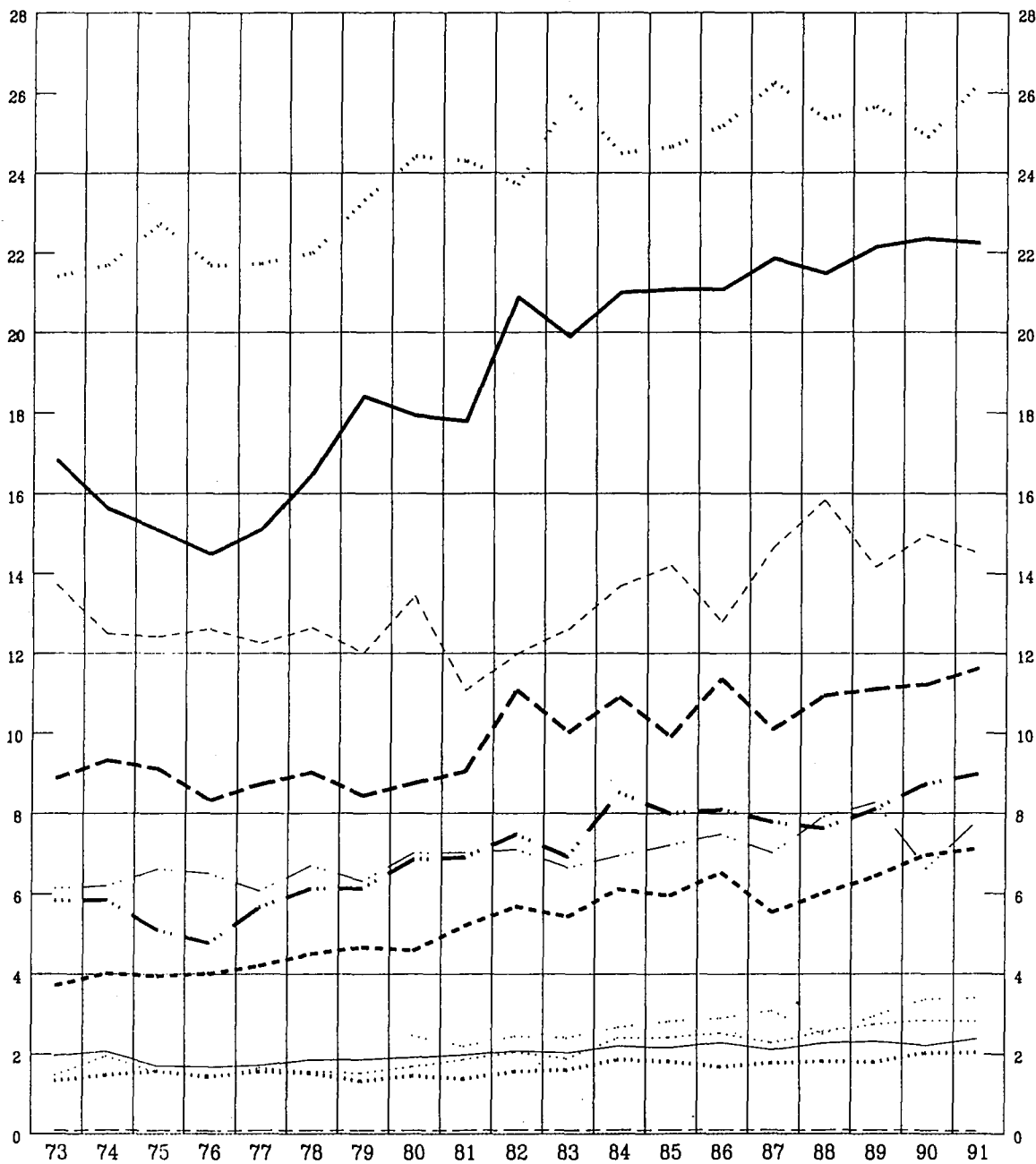

Tabellen

Tables

Tableaux

A.0.1.1 FINAL CROP OUTPUT

A.0.1.1 PRODUCTION VEGETALE FINALE

	EUR 12	EUR 10	B	DK	D	GR	E	F	IRL	I	L	NL	P	UK
AT CURRENT PRICES AND EXCHANGE RATES								AUX PRIX ET TAUX DE CHANGE COURANTS						
MIO ECU														
1984	87 084	74 100	1 788	2 188	9 495	5 518	11 517	21 199	614	19 802	29	4 913	1 468	8 553
1985	86 295	72 976	1 812	2 050	8 705	5 723	11 861	22 023	451	20 095	27	4 713	1 458	7 376
1986	87 261	74 103	1 909	2 096	9 113	4 907	11 664	22 449	444	21 091	32	5 108	1 493	6 954
1987	88 386	74 365	1 954	1 997	8 631	4 465	12 447	22 508	481	22 006	31	5 565	1 574	6 728
1988	91 720	76 421	2 004	2 105	9 811	5 250	13 964	23 134	486	20 853	32	5 770	1 336	6 975
1989	98 559	82 271	2 226	2 271	9 972	5 970	14 636	25 296	530	22 181	38	6 235	1 652	7 553
1990	101 354	83 290	2 337	2 437	9 859	5 172	16 178	26 747	547	21 930	34	6 704	1 886	7 523
1991	105 908	87 849	2 375	2 235	10 127	6 728	16 051	25 823	577	24 993	27	7 176	2 008	7 789
MIO PPS/SPA														
1984	86 600	69 693	1 752	1 664	8 161	5 873	14 247	19 241	547	20 140	27	4 296	2 660	7 993
1985	87 035	69 825	1 752	1 558	7 718	6 567	14 620	19 795	399	20 857	26	4 268	2 590	6 885
1986	89 599	72 415	1 833	1 592	7 894	6 577	14 558	20 245	399	21 638	31	4 649	2 626	7 557
1987	92 453	73 790	1 878	1 498	7 431	6 196	15 800	20 890	463	22 662	30	5 144	2 862	7 598
1988	95 701	76 353	2 002	1 593	8 709	7 069	16 968	22 066	475	21 648	32	5 474	2 379	7 287
1989	101 668	82 349	2 226	1 750	9 030	7 989	16 532	24 429	520	22 395	38	6 112	2 788	7 860
1990	104 286	83 440	2 338	1 887	9 020	6 882	17 782	25 999	566	21 867	34	6 661	3 063	8 187
1991	109 655	89 398	2 422	1 786	9 338	9 117	17 319	25 883	615	24 701	28	7 286	2 937	8 223
AT 1985 PRICES AND 1985 EXCHANGES RATES (3)								AUX PRIX ET TAUX DE CHANGE DE 1985 (3)						
MIO ECU														
1984	86 467	73 569	1 768	2 119	9 530	5 375	11 532	21 766	562	19 789	32	4 639	1 367	7 989
1985	86 295	72 976	1 812	2 050	8 705	5 723	11 861	22 023	451	20 095	27	4 713	1 458	7 376
1986	88 284	75 824	1 920	2 070	9 460	5 827	11 045	22 286	417	21 053	32	5 136	1 415	7 622
1987	91 642	77 743	1 844	1 974	8 909	5 463	12 369	23 938	477	22 324	30	5 320	1 530	7 463
1988	93 662	79 560	1 944	2 179	9 971	6 117	12 949	24 286	480	21 448	32	5 588	1 153	7 515
1989	96 144	82 537	2 043	2 346	10 043	6 594	12 201	25 149	502	21 874	39	6 087	1 406	7 858
1990	94 804	80 683	2 047	2 586	9 787	5 186	12 543	25 345	530	20 738	34	6 567	1 578	7 863
1991	96 452	82 655	1 987	2 369	9 740	6 236	12 179	24 824	538	22 087	25	6 834	1 618	8 014
MIO PPS/SPA (3)														
1984	86 866	70 225	1 709	1 611	8 449	6 168	14 214	19 564	497	20 539	30	4 201	2 427	7 457
1985	87 035	69 825	1 752	1 558	7 718	6 567	14 620	19 795	399	20 857	26	4 268	2 590	6 885
1986	88 678	72 552	1 857	1 573	8 388	6 687	13 613	20 031	369	21 851	31	4 651	2 513	7 115
1987	92 335	74 373	1 783	1 500	7 899	6 269	15 245	21 516	422	23 171	29	4 817	2 717	6 966
1988	94 023	76 016	1 880	1 656	8 841	7 020	15 960	21 829	424	22 261	30	5 060	2 047	7 015
1989	96 403	78 868	1 976	1 784	8 904	7 567	15 038	22 604	444	22 704	38	5 512	2 498	7 335
1990	94 928	76 665	1 979	1 966	8 677	5 951	15 460	22 781	468	21 525	32	5 947	2 803	7 339
1991	96 804	78 919	1 921	1 801	8 636	7 156	15 011	22 312	476	22 925	24	6 188	2 873	7 481
AS PERCENTAGE OF FINAL AGRICULTURAL OUTPUT (IN ECU)								PART DANS LA PRODUCTION FINALE DE L'AGRICULTURE (EN ECU)						
%														
1984	47.1	45.8	33.8	32.5	33.4	69.4	57.8	51.0	15.7	58.9	18.2	35.8	48.6	41.6
1985	46.6	45.3	33.6	31.0	32.5	69.9	56.9	51.2	11.8	59.2	16.4	34.3	46.2	38.0
1986	47.4	46.1	34.4	31.5	33.0	69.3	57.4	52.0	12.0	60.3	18.4	36.0	46.8	39.8
1987	48.9	47.4	36.1	32.3	33.6	67.7	60.2	52.9	13.0	62.3	18.2	39.3	48.1	39.6
1988	49.1	47.7	35.9	33.0	36.4	69.3	59.3	54.1	11.9	61.2	18.7	39.8	43.3	38.7
1989	48.8	47.4	34.9	33.0	34.5	71.7	58.3	54.2	12.2	60.7	20.0	39.3	46.7	39.1
1990	50.2	48.5	38.4	35.1	35.7	68.8	60.9	55.6	13.1	59.9	17.8	42.7	49.5	40.2
1991	51.5	50.2	37.9	33.8	37.2	72.9	60.7	55.4	14.2	62.8	16.2	44.4	50.7	41.3
VOLUME INDICES (3)								(1984+1985+1986)/3 = 100						
INDICES DE VOLUME (3)														
1988	107.6	107.3	106.1	104.8	108.0	108.4	112.8	110.3	100.7	105.6	104.8	115.7	81.6	98.1
1989	110.5	111.4	111.5	112.8	108.8	116.9	106.3	114.2	105.3	107.7	130.5	126.0	99.5	102.6
1990	109.0	108.8	111.7	124.4	106.0	91.9	109.3	115.1	111.1	102.1	111.7	136.0	111.7	102.6
1991	110.8	111.5	108.4	113.9	105.5	110.5	106.1	112.7	112.9	108.7	82.3	141.5	114.5	104.6
PRICE INDICES (1)(2)(3)								(1984+1985+1986)/3 = 100						
INDICES DE PRIX (1)(2)(3)														
1988	104.4	102.6	99.9	94.2	94.1	138.2	111.1	98.9	103.0	104.4	101.6	95.5	144.3	100.9
1989	109.0	107.1	105.4	95.5	94.8	155.6	117.1	104.2	107.5	107.0	97.3	94.8	149.1	105.9
1990	114.2	111.5	108.1	90.8	95.3	193.1	124.9	107.6	103.8	112.4	100.0	93.5	158.5	111.7
1991	120.2	118.4	112.7	91.5	98.3	233.5	126.8	107.0	107.8	121.2	107.3	96.2	160.5	111.4

(1) EUR 12 AND EUR 10 CALCULATED AT CURRENT PRICES IN ECU 1985

(2) MEMBER STATES CALCULATED AT CURRENT PRICES IN NAT. CURRENCIES

(3) EUROSTAT ESTIMATE FOR EUR12 AND SPAIN FOR 1991

(1) EUR 12 ET EUR 10 CALCULE AUX PRIX COURANTS EN ECU 1985

(2) ETATS MEMBRES CALCULES AUX PRIX COURANTS EN MONNAIES NAT.

(3) ESTIMATION EUROSTAT POUR EUR12 ET ESPAGNE POUR 1991

A.0.2 INTERMEDIATE CONSUMPTION

A.0.2 CONSOMMATION INTERMEDIAIRE

	EUR 12	EUR 10	B	DK	D	GR	E	F	IRL	I	L	NL	P	UK
AT CURRENT PRICES AND EXCHANGE RATES														
MIO ECU														
1984	83 744	73 304	3 061	3 429	16 045	1 853	8 941	18 987	1 679	10 325	66	7 071	1 498	10 788
1985	84 649	73 749	3 142	3 431	15 644	1 897	9 335	19 572	1 765	10 206	66	7 173	1 565	10 853
1986	80 844	70 080	3 215	3 217	14 830	1 599	9 187	19 254	1 758	9 963	67	6 825	1 577	9 352
1987	80 366	69 658	3 169	3 205	14 443	1 626	9 138	19 145	1 521	10 050	66	7 365	1 570	9 068
1988	82 858	71 431	3 235	3 280	14 244	1 726	9 809	19 816	1 584	9 948	68	7 465	1 618	10 066
1989	86 796	74 288	3 458	3 363	14 549	1 831	10 691	20 907	1 735	10 545	72	7 705	1 817	10 122
1990	87 431	74 368	3 416	3 471	14 483	1 941	11 167	21 306	1 775	10 586	77	7 551	1 895	9 761
1991	89 071	75 346	3 476	3 351	14 325	2 111	11 702	21 311	1 791	10 803	80	7 796	2 023	10 302
MIO PPS/SPA														
1984	80 700	66 924	2 999	2 607	13 791	1 973	11 061	17 233	1 496	10 501	61	6 182	2 715	10 082
1985	82 413	68 127	3 038	2 608	13 871	2 177	11 505	17 592	1 560	10 593	64	6 495	2 780	10 130
1986	80 364	66 124	3 087	2 445	12 845	2 143	11 466	17 364	1 580	10 222	65	6 212	2 774	10 163
1987	81 293	66 839	3 046	2 404	12 435	2 257	11 599	17 769	1 465	10 350	64	6 809	2 855	10 241
1988	83 922	69 121	3 231	2 481	12 644	2 324	11 919	18 901	1 548	10 327	67	7 082	2 883	10 516
1989	87 516	72 374	3 458	2 591	13 175	2 450	12 076	20 191	1 702	10 646	72	7 554	3 066	10 534
1990	88 595	73 242	3 417	2 687	13 251	2 583	12 275	20 711	1 837	10 555	77	7 503	3 078	10 622
1991	90 697	75 113	3 544	2 678	13 209	2 861	12 627	21 361	1 910	10 677	81	7 916	2 957	10 876
AT 1985 PRICES AND 1985 EXCHANGES RATES (3)														
MIO ECU														
1984	84 103	73 231	3 060	3 395	15 697	1 839	9 322	19 539	1 747	10 110	64	6 862	1 550	10 918
1985	84 649	73 749	3 142	3 431	15 644	1 897	9 335	19 572	1 765	10 206	66	7 173	1 565	10 853
1986	85 545	74 305	3 307	3 364	15 403	1 790	9 661	19 896	1 879	10 463	67	7 213	1 580	10 923
1987	86 006	76 545	3 405	3 487	15 434	1 896	9 782	20 446	1 810	10 905	69	8 036	1 679	11 057
1988	88 458	76 734	3 460	3 419	15 306	1 910	10 073	20 814	1 829	10 951	68	7 868	1 651	11 110
1989	88 992	77 073	3 581	3 396	15 155	1 942	10 111	21 244	1 929	10 997	71	7 911	1 808	10 846
1990	89 221	77 029	3 536	3 510	14 974	1 964	10 329	21 639	1 965	10 813	73	7 932	1 862	10 623
1991	89 175	76 829	3 565	3 470	14 515	2 002	10 494	21 575	1 982	10 967	72	8 062	1 852	10 619
MIO PPS/SPA (3)														
1984	81 875	67 632	2 959	2 580	13 918	2 111	11 490	17 562	1 544	10 494	61	6 213	2 753	10 190
1985	82 412	68 127	3 038	2 608	13 871	2 177	11 505	17 592	1 560	10 593	63	6 495	2 780	10 130
1986	83 373	68 660	3 198	2 557	13 656	2 054	11 907	17 883	1 661	10 860	64	6 532	2 805	10 196
1987	85 801	70 762	3 293	2 650	13 685	2 176	12 057	18 377	1 600	11 318	66	7 277	2 982	10 321
1988	86 305	70 957	3 346	2 598	13 571	2 191	12 415	18 708	1 616	11 366	65	7 125	2 933	10 370
1989	86 952	71 279	3 463	2 582	13 436	2 228	12 462	19 095	1 705	11 415	68	7 164	3 211	10 123
1990	87 233	71 195	3 420	2 668	13 276	2 253	12 731	19 450	1 737	11 224	70	7 183	3 308	9 915
1991	87 282	71 059	3 447	2 638	12 870	2 297	12 935	19 392	1 752	11 383	69	7 300	3 289	9 912
AS PERCENTAGE OF FINAL AGRICULTURAL OUTPUT (IN ECU)														
PART DANS LA PRODUCTION FINALE DE L'AGRICULTURE (EN ECU)														
%														
1984	45.3	45.3	57.8	51.0	56.5	23.3	44.9	45.7	42.9	30.7	41.0	51.6	49.6	52.5
1985	45.7	45.8	58.3	51.8	58.3	23.2	44.8	45.5	46.1	30.0	40.3	52.1	49.5	55.9
1986	43.9	43.6	57.9	48.4	53.7	22.6	45.2	44.6	47.4	28.5	38.8	48.1	49.4	53.5
1987	44.5	44.4	58.5	51.8	56.2	24.7	44.2	45.0	41.1	28.4	39.1	52.1	48.0	53.4
1988	44.4	44.6	58.0	51.5	52.8	22.8	41.6	46.3	38.9	29.2	39.4	51.5	52.5	55.8
1989	42.9	42.8	54.2	48.8	50.3	22.0	42.6	44.8	40.1	28.8	37.5	48.6	51.3	52.4
1990	43.3	43.3	56.2	50.0	52.4	25.8	42.0	44.3	42.4	28.9	39.9	48.0	49.8	52.2
1991	43.3	43.0	55.4	50.7	52.6	22.9	44.3	45.7	43.9	27.1	47.4	48.2	51.1	54.6
VOLUME INDICES (3)														
(1984+1985+1986)/3 = 100														
INDICES DE VOLUME (3)														
1988	104.4	104.0	109.2	100.7	98.2	103.7	106.7	105.8	101.8	106.7	103.1	111.1	105.5	101.9
1989	105.0	104.5	113.0	100.0	97.3	105.4	107.1	108.0	107.3	107.2	108.3	111.7	115.5	99.5
1990	105.3	104.4	111.6	103.3	96.1	106.6	109.4	110.0	109.3	105.4	110.6	112.0	119.0	97.5
1991	105.2	104.2	112.5	102.2	93.2	108.7	111.2	109.7	110.3	106.9	109.9	113.8	118.3	97.4
PRICE INDICES (1)(2)(3)														
(1984+1985+1986)/3 = 100														
INDICES DE PRIX (1)(2)(3)														
1988	98.9	97.4	91.6	96.0	88.2	143.1	105.4	100.2	96.0	98.6	96.2	90.0	128.5	103.3
1989	102.6	101.1	94.5	100.3	90.8	159.4	108.5	103.4	99.9	102.2	97.2	92.4	134.4	107.9
1990	103.7	101.9	92.5	97.8	90.7	188.1	110.0	101.8	99.1	105.2	100.2	89.4	142.1	112.6
1991	106.4	104.5	92.9	96.1	92.5	224.5	112.7	103.0	99.2	106.6	103.9	90.8	148.8	116.7

(1) EUR 12 AND EUR 10 CALCULATED AT CURRENT PRICES IN ECU 1985

(2) MEMBER STATES CALCULATED AT CURRENT PRICES IN NAT. CURRENCIES

(3) EUROSTAT ESTIMATE FOR EUR12 AND SPAIN FOR 1991

(1) EUR 12 ET EUR 10 CALCULE AUX PRIX COURANTS EN ECU 1985

(2) ETATS MEMBRES CALCULES AUX PRIX COURANTS EN MONNAIES NAT.

(3) ESTIMATION EUROSTAT POUR EUR12 ET ESPAGNE POUR 1991

A.0.4 SUBSIDIES

A.0.4 SUBVENTIONS

	EUR 12	EUR 10	B	DK	D	GR	E	F	IRL	I	L	NL	P	UK
--	--------	--------	---	----	---	----	---	---	-----	---	---	----	---	----

AT CURRENT PRICES AND EXCHANGE RATES

MIO ECU

AUX PRIX ET TAUX DE CHANGE COURANTS

1984	6 807	6 583	151	110	1 297	447	200	1 025	209	2 299	9	141	23	896
1985	7 444	7 144	158	106	1 946	412	202	1 067	254	2 195	10	110	97	887
1986	7 487	7 241	156	95	2 231	354	149	1 398	225	1 829	10	114	97	829
1987	8 679	8 286	171	89	2 273	587	302	1 524	225	2 536	11	99	91	771
1988	9 596	8 921	190	86	2 647	441	563	1 437	280	2 728	14	138	112	959
1989	10 908	9 867	211	70	2 515	693	805	1 460	278	3 454	17	204	235	967
1990	11 763	10 528	331	62	2 938	704	998	1 948	498	2 910	16	156	236	965
1991	13 666	11 956	208	54	2 693	1 330	1 375	1 848	439	3 889	37	201	335	1 256

MIO PPS/SPA

1984	6 535	6 245	148	83	1 114	476	248	930	186	2 338	9	123	42	837
1985	7 252	6 830	153	80	1 726	473	250	959	224	2 278	10	100	172	828
1986	7 338	6 983	150	72	1 933	474	186	1 261	203	1 977	10	103	170	901
1987	8 768	8 218	164	67	1 957	815	383	1 414	217	2 611	11	91	166	871
1988	9 706	8 822	190	65	2 349	594	684	1 371	274	2 832	14	131	200	1 001
1989	11 168	9 862	211	54	2 277	928	910	1 410	272	3 487	17	200	397	1 006
1990	12 017	10 536	331	48	2 688	937	1 097	1 894	516	2 902	16	155	384	1 050
1991	14 247	12 273	212	43	2 483	1 802	1 484	1 852	469	3 844	37	204	490	1 327

AS PERCENTAGE OF FINAL AGRICULTURAL OUTPUT (IN ECU)

PART DANS LA PRODUCTION FINALE DE L'AGRICULTURE (EN ECU)

%

1984	3.7	4.1	2.9	1.6	4.6	5.6	1.0	2.5	5.3	6.8	5.9	1.0	0.8	4.4
1985	4.0	4.4	2.9	1.6	7.3	5.0	1.0	2.5	6.6	6.5	6.2	0.8	3.1	4.6
1986	4.1	4.5	2.8	1.4	8.1	5.0	0.7	3.2	6.1	5.2	6.1	0.8	3.0	4.7
1987	4.8	5.3	3.2	1.4	8.8	8.9	1.5	3.6	6.1	7.2	6.8	0.7	2.8	4.5
1988	5.1	5.6	3.4	1.3	9.8	5.8	2.4	3.4	6.9	8.0	8.3	1.0	3.6	5.3
1989	5.4	5.7	3.3	1.0	8.7	8.3	3.2	3.1	6.4	9.4	8.6	1.3	6.6	5.0
1990	5.8	6.1	5.4	0.9	10.6	9.4	3.8	4.0	11.9	7.9	8.4	1.0	6.2	5.2
1991	6.7	6.8	3.3	0.8	9.9	14.4	5.2	4.0	10.8	9.8	21.6	1.2	8.5	6.7

A.0.5 TAXES LINKED TO PRODUCTION EXCLUDING VAT

A.0.5 IMPOTS LIES A LA PRODUCTION A L'EXCLUSION DE LA TVA

	EUR 12	EUR 10	B	DK	D	GR	E	F	IRL	I	L	NL	P	UK
--	--------	--------	---	----	---	----	---	---	-----	---	---	----	---	----

AT CURRENT PRICES AND EXCHANGE RATES

MIO ECU

AUX PRIX ET TAUX DE CHANGE COURANTS

1984	2 937	2 850	29	117	466	134	48	1 318	60	170	3	331	38	224
1985	3 126	3 040	27	121	514	134	50	1 378	57	221	2	378	35	207
1986	3 579	3 508	45	136	578	153	51	1 609	61	237	3	432	21	254
1987	3 594	3 495	43	165	670	47	82	1 530	74	271	3	407	17	285
1988	3 983	3 878	43	219	679	11	90	1 785	80	302	5	430	15	324
1989	3 822	3 674	49	197	606	13	137	1 523	55	356	3	516	10	354
1990	3 917	3 766	58	214	544	13	142	1 804	67	357	4	444	9	261
1991	3 498	3 339	58	211	502	7	152	1 321	71	379	6	468	6	316

MIO PPS/SPA

1984	2 712	2 583	28	89	400	142	59	1 196	53	173	2	289	69	209
1985	2 910	2 784	27	92	456	154	62	1 238	51	229	2	342	63	193
1986	3 373	3 273	43	103	501	204	63	1 451	54	243	3	393	37	276
1987	3 413	3 279	41	124	577	65	104	1 420	71	279	2	377	30	322
1988	3 808	3 672	43	166	602	15	110	1 703	78	314	5	408	27	338
1989	3 703	3 531	49	152	549	18	155	1 471	54	360	3	506	18	369
1990	3 817	3 647	58	165	498	17	156	1 754	70	356	4	441	15	284
1991	3 463	3 290	59	169	463	10	165	1 325	76	375	6	475	9	333

AS PERCENTAGE OF FINAL AGRICULTURAL OUTPUT (IN ECU)

PART DANS LA PRODUCTION FINALE DE L'AGRICULTURE (EN ECU)

%

1984	1.6	1.8	0.5	1.7	1.6	1.7	0.2	3.2	1.5	0.5	1.7	2.4	1.3	1.1
1985	1.7	1.9	0.5	1.8	1.9	1.6	0.2	3.2	1.5	0.7	1.4	2.7	1.1	1.1
1986	1.9	2.2	0.8	2.0	2.1	2.2	0.2	3.7	1.6	0.7	1.9	3.0	0.7	1.5
1987	2.0	2.2	0.8	2.7	2.6	0.7	0.4	3.6	2.0	0.8	1.5	2.9	0.5	1.7
1988	2.1	2.4	0.8	3.4	2.5	0.1	0.4	4.2	2.0	0.9	2.9	3.0	0.5	1.8
1989	1.9	2.1	0.8	2.9	2.1	0.2	0.5	3.3	1.3	1.0	1.8	3.3	0.3	1.8
1990	1.9	2.2	0.9	3.1	2.0	0.2	0.5	3.7	1.6	1.0	2.2	2.8	0.2	1.4
1991	1.7	1.9	0.9	3.2	1.8	0.1	0.6	2.8	1.7	1.0	3.5	2.9	0.2	1.7

A.0.6 NET VALUE ADDED AT FACTOR COST

A.0.6 VALEUR AJOUTEE NETTE AU COUT DES FACTEURS

	EUR 12	EUR 10	B	DK	D	GR	E	F	IRL	I	L	NL	P	UK
--	--------	--------	---	----	---	----	---	---	-----	---	---	----	---	----

AT CURRENT PRICES AND EXCHANGE RATES

MIO ECU

AUX PRIX ET TAUX DE CHANGE COURANTS

1984	85 062	73 920	2 036	2 578	8 672	6 085	9 717	18 639	2 013	20 122	83	5 574	1 426	8 119
1985	83 974	72 322	2 033	2 428	7 984	6 221	10 123	19 379	1 870	20 132	87	5 382	1 529	6 807
1986	85 457	74 350	2 067	2 610	9 627	5 350	9 546	19 773	1 725	20 513	92	6 052	1 562	6 540
1987	82 796	71 129	1 965	2 100	7 923	5 199	10 063	19 458	1 957	21 106	90	5 075	1 604	6 256
1988	85 889	72 247	2 077	2 135	9 804	6 012	12 264	18 605	2 300	19 734	90	5 273	1 378	6 217
1989	97 230	82 527	2 657	2 563	11 307	6 902	13 008	21 578	2 410	21 457	107	6 249	1 695	7 297
1990	96 168	80 207	2 476	2 440	10 212	5 996	14 103	22 694	2 406	20 574	100	6 161	1 859	7 147
1991	99 314	83 230	2 458	2 226	9 509	8 187	14 112	21 440	2 201	23 849	86	6 330	1 972	6 945

MIO PPS/SPA

1984	84 202	69 598	1 994	1 959	7 453	6 477	12 020	16 917	1 793	20 466	77	4 874	2 584	7 587
1985	84 497	69 305	1 965	1 845	7 079	7 139	12 477	17 418	1 653	20 895	83	4 873	2 715	6 353
1986	87 270	72 609	1 985	1 983	8 339	7 171	11 915	17 832	1 551	21 045	89	5 508	2 746	7 107
1987	86 713	71 023	1 888	1 575	6 822	7 215	12 773	18 060	1 885	21 735	87	4 691	2 917	7 065
1988	89 910	72 552	2 074	1 615	8 702	8 095	14 903	17 747	2 247	20 486	89	5 002	2 455	6 495
1989	100 353	82 800	2 657	1 975	10 239	9 236	14 692	20 839	2 364	21 664	108	6 127	2 861	7 593
1990	99 270	80 750	2 476	1 889	9 343	7 978	15 501	22 060	2 490	20 515	100	6 122	3 019	7 777
1991	103 511	85 401	2 506	1 778	8 768	11 094	15 227	21 490	2 348	23 571	86	6 427	2 883	7 332

AS PERCENTAGE OF EC NET VALUE ADDED AT FACTOR COST
(IN ECU)PART DANS LA VALEUR AJOUTEE NETTE AU COUT DES FACTEURS DE LA CE
(EN ECU)

%

1984	100.0	86.9	2.4	3.0	10.2	7.2	11.4	21.9	2.4	23.7	0.1	6.6	1.7	9.5
1985	100.0	86.1	2.4	2.9	9.5	7.4	12.1	23.1	2.2	24.0	0.1	6.4	1.8	8.1
1986	100.0	87.0	2.4	3.1	11.3	6.3	11.2	23.1	2.0	24.0	0.1	7.1	1.8	7.7
1987	100.0	85.9	2.4	2.5	9.6	6.3	12.2	23.5	2.4	25.5	0.1	6.1	1.9	7.6
1988	100.0	84.1	2.4	2.5	11.4	7.0	14.3	21.7	2.7	23.0	0.1	6.1	1.6	7.2
1989	100.0	84.9	2.7	2.6	11.6	7.1	13.4	22.2	2.5	22.1	0.1	6.4	1.7	7.5
1990	100.0	83.4	2.6	2.5	10.6	6.2	14.7	23.6	2.5	21.4	0.1	6.4	1.9	7.4
1991	100.0	83.8	2.5	2.2	9.6	8.2	14.2	21.6	2.2	24.0	0.1	6.4	2.0	7.0

A.0.7 COMPENSATION OF EMPLOYEES

A.0.7 REMUNERATION DES SALAIRES

	EUR 12	EUR 10	B	DK	D	GR	E	F	IRL	I	L	NL	P	UK
--	--------	--------	---	----	---	----	---	---	-----	---	---	----	---	----

AT CURRENT PRICES AND EXCHANGE RATES

MIO ECU

AUX PRIX ET TAUX DE CHANGE COURANTS

1984	17 076	14 977	112	393	1 207	375	1 891	3 198	139	6 614	2	697	209	2 239
1985	18 202	15 877	114	413	1 384	358	2 101	3 340	157	6 990	3	711	224	2 407
1986	18 021	15 812	127	422	1 434	305	1 988	3 442	161	7 080	3	776	221	2 062
1987	18 254	16 034	142	443	1 397	306	1 989	3 520	160	7 233	4	856	231	1 975
1988	19 001	16 599	145	432	1 458	328	2 154	3 530	176	7 464	4	890	248	2 171
1989	20 243	17 529	152	428	1 435	361	2 445	3 642	186	8 157	4	942	268	2 222
1990	21 139	18 235	170	414	1 411	374	2 613	3 849	199	8 502	4	1 046	292	2 266
1991	22 002	18 835	187	417	1 458	393	2 819	3 960	201	8 679	4	1 146	348	2 389

MIO PPS/SPA

1984	17 020	14 303	110	298	1 037	399	2 339	2 903	124	6 727	2	609	378	2 093
1985	18 339	15 351	110	314	1 227	411	2 590	3 002	139	7 255	3	644	398	2 247
1986	18 426	15 556	122	321	1 242	409	2 482	3 104	145	7 264	3	707	388	2 240
1987	18 935	15 990	136	332	1 202	425	2 525	3 267	154	7 448	3	791	420	2 230
1988	19 671	16 611	145	327	1 294	441	2 618	3 367	172	7 749	4	844	442	2 268
1989	20 654	17 440	152	330	1 299	484	2 761	3 517	182	8 236	4	924	453	2 313
1990	21 559	18 213	170	320	1 291	497	2 872	3 741	206	8 478	4	1 040	474	2 466
1991	22 403	18 853	190	333	1 344	533	3 042	3 970	215	8 577	4	1 164	508	2 522

AS PERCENTAGE OF NET VALUE ADDED AT FACTOR COST
(IN ECU)PART DANS LA VALEUR AJOUTEE NETTE AU COUT DES FACTEURS
(EN ECU)

%

1984	20.1	20.3	5.5	15.2	13.9	6.2	19.5	17.2	6.9	32.9	2.9	12.5	14.6	27.6
1985	21.7	22.0	5.6	17.0	17.3	5.8	20.8	17.2	8.4	34.7	3.2	13.2	14.7	35.4
1986	21.1	21.3	6.1	16.2	14.9	5.7	20.8	17.4	9.3	34.5	3.4	12.8	14.1	31.5
1987	22.0	22.5	7.2	21.1	17.6	5.9	19.8	18.1	8.2	34.3	3.9	16.9	14.4	31.6
1988	22.1	23.0	7.0	20.2	14.9	5.4	17.6	19.0	7.6	37.8	4.0	16.9	18.0	34.9
1989	20.8	21.2	5.7	16.7	12.7	5.2	18.8	16.9	7.7	38.0	3.5	15.1	15.8	30.5
1990	22.0	22.7	6.9	17.0	13.8	6.2	18.5	17.0	8.3	41.3	4.0	17.0	15.7	31.7
1991	22.2	22.6	7.6	18.7	15.3	4.8	20.0	18.5	9.1	36.4	5.1	18.1	17.6	34.4

A.0.8 NET OPERATING SURPLUS

A.0.8 EXCEDENT NET D'EXPLOITATION

	EUR 12	EUR 10	B	DK	D	EL	E	F	IRL	I	L	NL	P	UK
--	--------	--------	---	----	---	----	---	---	-----	---	---	----	---	----

AT CURRENT PRICES AND EXCHANGE RATES

MIO ECU

AUX PRIX ET TAUX DE CHANGE COURANTS

1984	67 986	58 943	1 924	2 185	7 465	5 710	7 826	15 441	1 874	13 508	81	4 877	1 217	5 879
1985	65 772	56 445	1 919	2 015	6 600	5 863	8 022	16 039	1 713	13 142	84	4 671	1 305	4 400
1986	67 436	58 537	1 940	2 188	8 193	5 045	7 558	16 332	1 564	13 433	89	5 276	1 341	4 479
1987	64 542	55 095	1 823	1 657	6 526	4 893	8 073	15 938	1 797	13 874	87	4 219	1 373	4 281
1988	66 888	55 648	1 931	1 703	8 346	5 684	10 110	15 075	2 124	12 270	86	4 383	1 130	4 046
1989	76 987	64 997	2 505	2 134	9 872	6 541	10 563	17 936	2 224	13 300	104	5 307	1 427	5 075
1990	75 028	61 972	2 306	2 027	8 801	5 622	11 490	18 846	2 208	12 071	96	5 115	1 567	4 880
1991	77 312	64 396	2 272	1 808	8 051	7 794	11 293	17 479	2 000	15 170	81	5 183	1 624	4 557

MIO PPS/SPA

1984	67 182	55 295	1 884	1 661	6 416	6 078	9 681	14 014	1 669	13 739	75	4 264	2 206	5 494
1985	66 158	53 954	1 856	1 532	5 851	6 728	9 887	14 416	1 514	13 640	81	4 229	2 317	4 107
1986	68 844	57 053	1 863	1 662	7 096	6 762	9 433	14 728	1 406	13 781	86	4 801	2 358	4 867
1987	67 778	55 034	1 752	1 243	5 619	6 790	10 248	14 793	1 731	14 287	83	3 900	2 497	4 835
1988	70 238	55 941	1 929	1 288	7 408	7 654	12 285	14 379	2 075	12 737	85	4 158	2 013	4 227
1989	79 699	65 360	2 505	1 645	8 940	8 752	11 931	17 321	2 181	13 429	104	5 203	2 408	5 281
1990	77 711	62 537	2 306	1 569	8 052	7 481	12 629	18 319	2 284	12 037	96	5 063	2 545	5 311
1991	81 108	66 548	2 316	1 445	7 424	10 561	12 185	17 520	2 133	14 993	82	5 263	2 375	4 811

AS PERCENTAGE OF NET VALUE ADDED AT FACTOR COST
(IN ECU)PART DANS LA VALEUR AJOUTEE NETTE AU COUT DES FACTEURS
(EN ECU)

%

1984	79.9	79.7	94.5	84.8	86.1	93.8	80.5	82.8	93.1	67.1	97.1	87.5	85.4	72.4
1985	78.3	78.0	94.4	83.0	82.7	94.2	79.2	82.8	91.6	65.3	96.8	86.8	85.3	64.6
1986	78.9	78.7	93.9	83.8	85.1	94.3	79.2	82.6	90.7	65.5	96.6	87.2	85.9	68.5
1987	78.0	77.5	92.8	78.9	82.4	94.1	80.2	81.9	91.8	65.7	96.1	83.1	85.6	68.4
1988	77.9	77.0	93.0	79.8	85.1	94.6	82.4	81.0	92.3	62.2	96.0	83.1	82.0	65.1
1989	79.2	78.8	94.3	83.3	87.3	94.8	81.2	83.1	92.3	62.0	96.5	84.9	84.2	69.5
1990	78.0	77.3	93.1	83.0	86.2	93.8	81.5	83.0	91.7	58.7	96.0	83.0	84.3	68.3
1991	77.8	77.4	92.4	81.3	84.7	95.2	80.0	81.5	90.9	63.6	94.9	81.9	82.4	65.6

A.0.9 NET INCOME FROM AGR. ACTIVITY OF TOTAL LABOUR

A.0.9 REVENU NET DE L'ACTIVITE AGRICOLE TOTALE

	EUR 12	EUR 10	B	DK	D	GR	E	F	IRL	I	L	NL	P	UK
--	--------	--------	---	----	---	----	---	---	-----	---	---	----	---	----

AT CURRENT PRICES AND EXCHANGE RATES

MIO ECU

AUX PRIX ET TAUX DE CHANGE COURANTS

1984	70 890	61 588	1 688	1 474	6 442	5 466	8 152	15 498	1 700	17 693	71	4 677	1 150	6 877
1985	68 958	59 222	1 647	1 338	5 701	5 527	8 459	16 078	1 570	17 560	74	4 443	1 276	5 284
1986	70 492	61 294	1 688	1 493	7 264	4 792	7 874	16 416	1 445	17 798	78	5 049	1 324	5 269
1987	67 997	58 287	1 585	865	5 514	4 678	8 371	16 308	1 719	18 407	76	4 029	1 338	5 107
1988	70 694	59 142	1 669	860	7 381	5 485	10 430	15 496	2 086	16 934	75	4 226	1 122	4 928
1989	80 441	68 617	2 232	1 280	8 875	6 371	10 419	18 374	2 141	18 515	92	5 056	1 404	5 682
1990	78 934	65 952	2 008	1 135	7 724	5 436	11 486	19 448	2 078	17 684	82	4 859	1 496	5 497
1991	81 813	68 861	1 979	923	6 983	7 471	11 396	18 228	1 895	20 889	67	4 944	1 555	5 481

MIO PPS/SPA

1984	70 457	58 289	1 654	1 120	5 537	5 819	10 085	14 067	1 514	17 996	66	4 089	2 083	6 427
1985	69 791	57 098	1 592	1 017	5 055	6 342	10 426	14 451	1 388	18 226	71	4 023	2 266	4 932
1986	72 386	60 231	1 621	1 135	6 292	6 423	9 827	14 805	1 299	18 259	76	4 596	2 329	5 725
1987	71 783	58 723	1 523	649	4 747	6 491	10 626	15 136	1 656	18 956	73	3 725	2 434	5 768
1988	74 559	59 886	1 667	651	6 552	7 385	12 675	14 780	2 038	17 580	75	4 010	1 999	5 149
1989	83 418	69 279	2 232	987	8 037	8 524	11 768	17 745	2 100	18 694	92	4 956	2 370	5 913
1990	81 823	66 767	2 008	878	7 066	7 234	12 625	18 905	2 151	17 634	82	4 828	2 430	5 982
1991	85 701	71 130	2 018	738	6 439	10 124	12 297	18 271	2 020	20 645	67	5 020	2 275	5 786

AS PERCENTAGE OF NET VALUE ADDED AT FACTOR COST
(IN ECU)PART DANS LA VALEUR AJOUTEE NETTE AU COUT DES FACTEURS
(EN ECU)

%

1984	83.3	83.3	82.9	57.2	74.3	89.8	83.9	83.2	84.4	87.9	85.5	83.9	80.6	84.7
1985	82.1	81.9	81.0	55.1	71.4	88.8	83.6	83.0	84.0	87.2	85.3	82.6	83.5	77.6
1986	82.5	82.4	81.7	57.2	75.5	89.6	82.5	83.0	83.8	86.8	84.9	83.4	84.8	80.6
1987	82.1	81.9	80.7	41.2	69.6	90.0	83.2	83.8	87.8	87.2	84.6	79.4	83.4	81.6
1988	82.3	81.9	80.4	40.3	75.3	91.2	85.0	83.3	90.7	85.8	84.1	80.2	81.4	79.3
1989	82.7	83.1	84.0	50.0	78.5	92.3	80.1	85.2	88.9	86.3	85.4	80.9	82.8	77.9
1990	82.1	82.2	81.1	46.5	75.6	90.7	81.4	85.7	86.4	86.0	81.9	78.9	80.5	76.9
1991	82.4	82.7	80.5	41.5	73.4	91.3	80.8	85.0	86.1	87.6	78.1	78.1	78.9	78.9

A.0.10 NET INCOME FROM AGR. ACTIVITY OF FAMILY LABOUR

A.0.10 REVENU NET DE L'ACTIVITE AGRICOLE FAMILIALE

	EUR 12	EUR 10	B	DK	D	GR	E	F	IRL	I	L	NL	P	UK
--	--------	--------	---	----	---	----	---	---	-----	---	---	----	---	----

AT CURRENT PRICES AND EXCHANGE RATES

MIO ECU

AUX PRIX ET TAUX DE CHANGE COURANTS

1984	53 813	46 611	1 576	1 081	5 235	5 092	6 261	12 300	1 561	11 079	68	3 980	941	4 638
1985	50 756	43 346	1 533	925	4 317	5 169	6 358	12 738	1 413	10 570	71	3 732	1 052	2 877
1986	52 470	45 482	1 562	1 071	5 830	4 487	5 885	12 975	1 284	10 718	75	4 273	1 103	3 207
1987	49 749	42 260	1 443	422	4 117	4 371	6 382	12 788	1 559	11 175	73	3 180	1 107	3 132
1988	51 677	42 527	1 524	428	5 923	5 157	8 276	11 965	1 910	9 470	72	3 320	874	2 757
1989	60 257	51 147	2 080	852	7 441	6 009	7 974	14 732	1 955	10 358	88	4 173	1 136	3 459
1990	57 821	47 743	1 838	721	6 313	5 063	8 873	15 600	1 880	9 182	78	3 839	1 205	3 231
1991	59 831	50 047	1 793	506	5 525	7 078	8 577	14 267	1 693	12 210	63	3 818	1 208	3 092

MIO PPS/SPA

1984	53 437	43 986	1 544	822	4 500	5 420	7 746	11 164	1 390	11 268	64	3 480	1 706	4 334
1985	51 452	41 747	1 482	703	3 827	5 932	7 837	11 449	1 249	10 971	68	3 380	1 868	2 685
1986	53 961	44 675	1 500	814	5 050	6 014	7 346	11 701	1 155	10 996	73	3 889	1 940	3 485
1987	52 854	42 739	1 387	317	3 545	6 066	8 101	11 869	1 501	11 508	70	2 940	2 014	3 537
1988	54 872	43 258	1 522	324	5 257	6 944	10 057	11 413	1 866	9 831	71	3 149	1 557	2 881
1989	62 821	51 897	2 080	657	6 738	8 041	9 007	14 227	1 918	10 458	88	4 091	1 917	3 600
1990	60 290	48 580	1 838	558	5 775	6 736	9 753	15 164	1 945	9 156	78	3 814	1 956	3 516
1991	63 319	52 298	1 828	404	5 095	9 591	9 255	14 301	1 806	12 068	63	3 877	1 766	3 264

AS PERCENTAGE OF NET VALUE ADDED AT FACTOR COST
(IN ECU)PART DANS LA VALEUR AJOUTEE NETTE AU COUT DES FACTEURS
(EN ECU)

%

1984	63.3	63.1	77.4	41.9	60.4	83.7	64.4	66.0	77.5	55.1	82.6	71.4	66.0	57.1
1985	60.4	59.9	75.4	38.1	54.1	83.1	62.8	65.7	75.6	52.5	82.1	69.4	68.8	42.3
1986	61.4	61.2	75.6	41.0	60.6	83.9	61.7	65.6	74.5	52.2	81.6	70.6	70.6	49.0
1987	60.1	59.4	73.4	20.1	52.0	84.1	63.4	65.7	79.6	52.9	80.7	62.7	69.0	50.1
1988	60.2	58.9	73.4	20.0	60.4	85.8	67.5	64.3	83.0	48.0	80.1	63.0	63.4	44.4
1989	62.0	62.0	78.3	33.2	65.8	87.1	61.3	68.3	81.1	48.3	81.9	66.8	67.0	47.4
1990	60.1	59.5	74.2	29.5	61.8	84.4	62.9	68.7	78.1	44.6	77.9	62.3	64.8	45.2
1991	60.2	60.1	72.9	22.7	58.1	86.5	60.8	66.5	76.9	51.2	73.0	60.3	61.3	44.5

A.0.11 GROSS FIXED CAPITAL FORMATION

A.0.11 FORMATION BRUTE DE CAPITAL FIXE

	EUR 12	EUR 10	B	DK	D	GR	E	F	IRL	I	L	NL	P	UK
--	--------	--------	---	----	---	----	---	---	-----	---	---	----	---	----

AT CURRENT PRICES AND EXCHANGE RATES

MIO ECU

AUX PRIX ET TAUX DE CHANGE COURANTS

1984	24 161	21 409	370	517	4 056	795	2 546	3 513	387	8 154	35	1 339	205	2 243
1985	24 854	22 083	377	725	4 198	899	2 550	3 700	383	8 103	36	1 491	221	2 173
1986	24 563	21 792	400	765	4 241	559	2 499	3 431	302	8 486	31	2 008	272	1 567
1987	:	20 939	444	621	4 132	482	:	3 374	336	8 661	37	1 521	311	1 333
1988	:	23 920	428	569	4 559	485	:	3 817	491	10 010	42	1 777	327	1 742
1989	:	25 848	456	689	5 068	592	:	4 550	588	10 037	53	2 089	376	1 727
1990	:	:	546	809	5 550	600	:	4 237	683	:	59	2 322	431	1 699
1991	:	:	493	:	5 752	563	:	4 210	508	:	:	2 425	453	1 535

MIO PPS/SPA

1984	23 736	20 214	362	393	3 486	846	3 150	3 189	344	8 293	33	1 171	372	2 096
1985	24 691	21 155	364	551	3 722	1 031	3 143	3 326	339	8 410	34	1 350	393	2 028
1986	24 620	21 022	384	581	3 674	749	3 119	3 094	272	8 707	30	1 828	479	1 703
1987	:	20 439	427	466	3 557	668	:	3 131	324	8 919	36	1 406	565	1 505
1988	:	23 617	428	430	4 047	653	:	3 641	479	10 391	41	1 686	583	1 820
1989	:	25 371	456	531	4 589	792	:	4 394	577	10 133	53	2 048	634	1 797
1990	:	:	546	626	5 078	799	:	4 119	707	:	59	2 307	699	1 849
1991	:	:	502	:	5 304	762	:	4 220	542	:	:	2 462	663	1 621

INVESTMENT RATE = GFCF/GVAMP (IN ECU)

TAUX D'INVESTISSEMENT = FBCF/VABPM (EN ECU)

%

1984	23.9	24.2	16.6	15.7	32.9	13.0	23.2	15.6	17.3	35.0	37.0	20.2	13.5	23.0
1985	24.7	25.3	16.8	22.7	37.5	14.3	22.1	15.8	18.6	34.1	36.1	22.6	13.9	25.4
1986	23.8	24.1	17.1	22.3	33.2	10.2	22.5	14.3	15.5	34.0	29.7	27.2	16.9	19.3
1987	:	24.0	19.8	20.8	36.6	9.7	:	14.4	15.4	34.2	36.2	22.4	18.2	16.9
1988	:	27.0	18.3	18.4	35.8	8.3	:	16.6	19.7	41.5	40.1	25.3	22.4	21.9
1989	:	26.1	15.6	19.6	35.3	9.1	:	17.7	22.7	38.6	44.1	25.6	21.8	18.8
1990	:	:	20.5	23.3	42.2	10.8	:	15.8	28.3	:	51.0	28.4	22.5	19.0
1991	:	:	17.6	:	44.5	7.9	:	16.6	22.3	:	:	28.9	23.4	17.9

A.1 PRODUCTION, ORIGIN OF INCOME AND FIXED CAPITAL FORMATION

A.1.0.0 EUR12

	1986	1987	1988	1989	1990	1991
	AT CURRENT PRICES AND CURRENT EXCHANGE RATES			AUX PRIX ET TAUX DE CHANGE COURANTS		
	MIO ECU					
01 Cereals excluding rice	22 036	21 268	22 801	22 367	22 241	24 093
01.1 Wheat and spelt	12 434	11 729	12 206	12 749	12 835	14 100
01.2 Rye and maslin	391	370	344	413	384	366
01.3 Barley	4 749	4 636	5 338	4 695	4 567	4 684
01.4 Oats and summer cereal mixtures	220	280	345	249	252	267
01.5 Maize (grain)	4 163	4 151	4 447	4 096	4 052	4 462
01.6 Other	81	101	121	165	151	215
02 Rice	647	669	717	725	764	773
03 Pulses	1 237	1 338	1 449	1 474	1 480	1 378
04 Root crops	8 419	8 027	8 289	9 274	9 162	9 453
04.1 Potatoes	3 907	3 698	3 816	4 543	4 462	4 966
04.2 Sugar beet	4 491	4 308	4 451	4 708	4 675	4 460
04.3 Other	21	22	22	23	26	27
05 Industrial crops	5 900	6 586	6 713	7 113	6 969	6 599
05.1 Oil seeds and oleaginous fruit (except olives)	3 729	4 479	4 271	4 568	4 664	4 014
05.2 Fibre plants	791	806	1 012	982	878	1 002
05.3 Tobacco	1 069	990	1 110	1 239	1 105	1 255
05.4 Hops	138	142	142	146	158	163
05.5 Other	173	169	179	177	164	163
06 Fresh vegetables	14 658	15 770	16 341	17 500	19 508	20 777
07 Fresh fruit	8 392	7 921	8 457	8 790	9 578	9 740
08 Citrus fruit	2 465	1 801	2 339	2 300	2 255	2 629
09 Tropical fruit (excluding nuts)	127	190	275	354	423	312
10 Grapes	1 010	894	1 044	937	924	983
11 Grape must and wine	9 811	9 323	8 273	11 647	12 680	10 602
12 Olives	266	269	318	364	252	427
13 Olive oil	2 133	3 129	2 938	3 196	2 310	4 948
14 Other crops and crop products	10 159	11 201	11 765	12 519	12 809	13 193
14.1 Fodder plants	355	417	377	418	407	423
14.2 Nursery plants	1 729	1 817	1 994	2 154	2 258	2 316
14.3 Vegetable materials used primarily for plaiting	6	8	7	7	6	7
14.4 Flowers and ornamental plants	6 155	6 917	7 383	7 808	7 969	8 056
14.5 Seeds	1 141	1 195	1 162	1 292	1 260	1 377
14.6 Other	772	847	842	840	909	1 014
15 FINAL CROP OUTPUT (1to14)	87 261	88 386	91 720	98 559	101 354	105 908
16 Animals	57 400	54 379	55 769	62 119	60 087	60 095
16.1 Cattle (including calves)	23 485	22 537	23 492	25 488	23 956	23 044
16.2 Pigs	19 528	17 541	17 554	21 564	20 767	21 329
16.3 Equines	404	427	452	485	503	440
16.4 Sheep and goats	3 833	3 913	4 110	4 100	3 938	3 862
16.5 Poultry	8 043	7 966	8 254	8 638	8 957	9 445
16.6 Other	2 105	1 996	1 908	1 843	1 966	1 976
17 Animal products	39 177	37 788	38 435	40 929	39 794	38 443
17.1 Milk	33 515	31 816	32 708	34 894	33 771	32 408
17.2 Eggs	4 851	5 193	4 893	5 111	5 205	5 220
17.3 Wool	156	159	180	196	149	117
17.4 Other	655	619	654	728	670	696
18 FINAL ANIMAL OUTPUT (16+17)	96 577	92 167	94 204	103 048	99 881	98 538
19 Contract work	5	-76	495	174	504	651
20 Adjustment	237	271	302	356	357	379
21 FINAL AGRICULTURAL OUTPUT (15+18+19+20)	184 079	180 747	186 722	202 136	202 097	205 503

A.1 PRODUCTION, FORMATION DE REVENU ET FORMATION DE CAPITAL FIXE

A.1.0.0 EUR12

1986	1987	1988	1989	1990	1991		
AT 1985 PRICES AND 1985 EXCHANGE RATES						AUX PRIX ET TAUX DE CHANGE DE 1985	
MIO ECU							
21 953	22 285	24 001	23 702	22 938	:	Céréales sans riz	01
12 389	12 402	12 877	13 525	13 642	:	Blé et épeautre	01.1
385	385	361	446	433	:	Seigle et méteil	01.2
4 801	4 961	5 589	4 907	4 794	:	Orge	01.3
209	261	332	246	255	:	Avoine et céréales d'été	01.4
4 089	4 171	4 716	4 406	3 659	:	Maïs (grain)	01.5
79	104	127	173	155	:	Autres	01.6
735	701	733	748	845	:	Riz	02
1 196	1 450	1 686	1 652	1 810	:	Légumes secs	03
7 525	7 432	7 462	7 712	7 839	:	Plantes sarclées	04
2 994	3 070	2 989	3 046	3 036	:	Pommes de terre	04.1
4 508	4 341	4 453	4 647	4 783	:	Betteraves sucrières	04.2
22	22	20	19	19	:	Autres	04.3
6 112	7 848	7 767	7 527	8 199	:	Plantes industrielles	05
3 711	5 556	5 155	5 016	5 795	:	Graines et fruits oléagineux (sauf olives)	05.1
930	882	1 180	1 041	981	:	Plantes textiles	05.2
1 137	1 105	1 145	1 186	1 164	:	Tabac	05.3
146	134	128	137	121	:	Houblon	05.4
187	171	160	147	138	:	Autres	05.5
15 311	15 099	15 539	16 129	16 273	:	Légumes frais	06
8 184	8 115	8 433	8 428	8 109	:	Fruits frais	07
2 913	2 435	2 826	2 882	2 917	:	Agrumes	08
85	199	318	415	556	:	Fruits tropicaux (sans les fruits à coques)	09
930	836	856	836	689	:	Raisins	10
10 618	10 658	9 071	10 500	10 368	:	Moût de raisins et vin	11
391	364	404	477	348	:	Olives	12
2 210	3 252	3 027	2 919	1 795	:	Huile d'olive	13
10 159	10 967	11 539	12 216	12 119	:	Autres produits végétaux	14
360	346	343	346	349	:	Plantes fourragères	14.1
1 633	1 586	1 656	1 753	1 794	:	Plants de pépinières	14.2
6	9	8	8	4	:	Matières à tresser	14.3
6 197	6 955	7 476	7 995	7 921	:	Fleurs et plantes ornementales	14.4
1 107	1 150	1 152	1 215	1 157	:	Semences	14.5
772	920	905	900	893	:	Autres	14.6
87 261	91 642	93 662	96 144	94 804	:	PRODUCTION VEGETALE FINALE (1à14)	15
60 551	61 192	61 978	62 171	63 715	:	Animaux	16
24 531	23 914	23 494	23 671	24 275	:	Bovins (y compris veaux)	16.1
21 033	21 425	22 193	22 099	22 434	:	Porcs	16.2
447	473	432	433	451	:	Equidés	16.3
4 052	4 299	4 445	4 300	4 481	:	Ovins et caprins	16.4
8 517	9 025	9 333	9 619	10 101	:	Volailles	16.5
1 969	2 057	2 080	2 049	1 973	:	Autres	16.6
39 134	37 370	36 839	36 633	36 852	:	Produits animaux	17
32 920	31 324	30 642	30 544	30 740	:	Lait	17.1
5 371	5 219	5 333	5 146	5 197	:	Oeufs	17.2
193	202	213	229	233	:	Laine	17.3
649	624	651	714	682	:	Autres	17.4
99 684	98 561	98 817	98 804	100 567	:	PRODUCTION ANIMALE FINALE (16+17)	18
53	63	307	46	441	:	Travaux agricoles à façon	19
227	235	230	233	227	:	Ajustement	20
184 079	190 501	193 015	195 227	196 039	:	PRODUCTION FINALE DE L'AGRICULTURE (15+18+19+20)	21

A.1 PRODUCTION, ORIGIN OF INCOME AND FIXED CAPITAL FORMATION

A.1.0.0 EUR12

CONTINUED/SUITE

	1986	1987	1988	1989	1990	1991
	AT CURRENT PRICES AND CURRENT EXCHANGE RATES			AUX PRIX ET TAUX DE CHANGE COURANTS		
	MIO ECU					
21 FINAL AGRICULTURAL OUTPUT (15+18+19+20)	184 079	180 747	186 722	202 136	202 097	205 503
22.1 Seeds and plants	4 336	4 781	4 870	5 033	5 293	5 899
22.2 Livestock and animal products	694	858	878	997	957	981
22.3 Energy ; lubricants	7 896	7 653	7 405	8 001	8 929	9 205
22.4 Fertilizers and soil improvers	10 201	9 442	9 383	9 494	9 387	8 459
22.5 Plant protection products	4 501	4 654	5 079	5 586	5 673	5 760
22.6 Pharmaceutical products	683	696	727	807	845	880
22.7 Feedingstuffs	33 963	32 898	34 273	35 421	33 960	34 384
22.8 Material ; small tools ; maintenance and repair	8 945	9 085	9 514	10 102	10 548	10 692
22.9 Services	7 174	7 726	8 065	8 530	8 744	9 379
22.10 Other	2 112	2 247	2 371	2 517	2 647	2 847
22.11 VAT under-compensation	340	325	294	309	447	445
22.12 I.C. adjustment	0	0	0	0	0	0
22 TOTAL INTERMEDIATE CONSUMPTION	80 844	80 366	82 858	86 796	87 431	89 071
23 GROSS VALUE ADDED AT MARKET PRICES (21-22)	103 235	100 381	103 863	115 340	114 666	116 432
24 Subsidies	7 487	8 679	9 596	10 908	11 763	13 666
25 Taxes linked to production excluding VAT	3 579	3 594	3 983	3 822	3 917	3 498
26 VAT over-compensation	54	0	120	172	85	107
27 GROSS VALUE ADDED AT FACTOR COST (23+24-25+26)	107 196	105 467	109 596	122 599	122 597	126 707
28 Depreciation	21 739	22 671	23 707	25 369	26 429	27 393
28.1 Equipment	:	:	:	:	:	:
28.2 Construction	:	:	:	:	:	:
29 NET VALUE ADDED AT FACTOR COST (27-28)	85 457	82 796	85 889	97 230	96 168	99 314
30 Compensation of employees	18 021	18 254	19 001	20 243	21 139	22 002
31 NET OPERATING SURPLUS (29-30)	67 436	64 542	66 888	76 987	75 028	77 312
32 Rent and other payments in cash or in kind	3 830	3 815	3 955	4 199	4 259	4 291
33 Interest	11 136	10 978	11 256	12 530	12 948	13 191
34 NET INCOME FROM AGR. ACTIVITY OF TOTAL LABOUR (29-32-33)	70 492	67 997	70 694	80 441	78 934	81 813
35 NET INCOME FROM AGR. ACTIVITY OF FAMILY LABOUR (29-30-32-33)	52 470	49 749	51 677	60 257	57 821	59 831
36.1 New plantations	:	:	:	:	:	:
36.2 Livestock capital	:	:	:	:	:	:
36.3 Machinery and other equipment	:	:	:	:	:	:
36.4 Transport equipment	:	:	:	:	:	:
36.5 Farm buildings	:	:	:	:	:	:
36.6 Other constructions with the exception of soil improvements	:	:	:	:	:	:
36.7 Soil improvements	:	:	:	:	:	:
36.8 Net purchases of existing reproducible fixed capital goods	:	:	:	:	:	:
36.9 Other goods of gross fixed capital formation	:	:	:	:	:	:
36.10 VAT under-compensation	:	:	:	:	:	:
36.11 G.F.C.F. adjustment	:	:	:	:	:	:
36 GROSS FIXED CAPITAL FORMATION (excluding deductible VAT)	:	:	:	:	:	:
28 Depreciation	21 739	22 671	23 707	25 369	26 429	27 393
37 NET FIXED CAPITAL FORMATION (excluding deductible VAT) (36-28)	:	:	:	:	:	:

A.1 PRODUCTION, FORMATION DE REVENU ET FORMATION DE CAPITAL FIXE

A.1.0.0 EUR12

CONTINUED/SUITE

1986	1987	1988	1989	1990	1991		
AT 1985 PRICES AND 1985 EXCHANGE RATES						AUX PRIX ET TAUX DE CHANGE DE 1985	
MIO ECU							
184 079	190 501	193 015	195 227	196 039	:	PRODUCTION FINALE DE L'AGRICULTURE (15+18+19+20)	21
4 205	4 528	4 506	4 525	4 560	5 095	Semences et plants	22.1
717	887	893	919	964	968	Bétail et produits animaux	22.2
10 214	10 648	10 592	10 645	10 851	10 902	Energie ; lubrifiants	22.3
11 162	11 680	11 614	11 462	11 329	10 297	Engrais et amendements	22.4
4 503	4 660	5 003	5 382	5 249	5 054	Produits de protection de culture	22.5
671	673	685	717	727	727	Produits pharmaceutiques	22.6
35 835	36 316	36 630	36 480	36 671	37 299	Aliments pour animaux	22.7
8 787	8 692	8 605	8 764	8 783	8 570	Matériel ; petit outillage ; entretien et réparation	22.8
6 977	7 341	7 377	7 472	7 399	7 608	Services	22.9
2 075	2 175	2 148	2 187	2 202	2 210	Autres	22.10
400	405	406	440	486	449	Sous-compensation TVA	22.11
0	0	0	0	0	0	Ajustement C.I.	22.12
85 545	88 006	88 458	88 992	89 220	89 179	CONSOMMATION INTERMEDIAIRE TOTALE	22
103 235	102 495	104 557	106 234	106 819	:	VALEUR AJOUTEE BRUTE AUX PRIX DU MARCHÉ (21-22)	23
						Subventions	24
						Impôts liés à la production à l'exclusion de la TVA	25
						Surcompensation TVA	26
						VALEUR AJOUTEE BRUTE AU COUT DES FACTEURS (23+24-25+26)	27
						Amortissements	28
						Equipement	28.1
						Constructions	28.2
						VALEUR AJOUTEE NETTE AU COUT DES FACTEURS (27-28)	29
						Rémunération des salariés	30
						EXCEDENT NET D'EXPLOITATION (29-30)	31
						Fermages et autres prestations en espèces et en nature	32
						Intérêts	33
						REVENU NET DE L'ACTIVITE AGRICOLE TOTALE (29-32-33)	34
						REVENU NET DE L'ACTIVITE AGRICOLE FAMILIALE (29-30-32-33)	35
:	:	:	:	:	:	Plantations nouvelles	36.1
:	:	:	:	:	:	Capital bétail	36.2
:	:	:	:	:	:	Machines et autres biens d'équipement	36.3
:	:	:	:	:	:	Matériel de transport	36.4
:	:	:	:	:	:	Bâtiments d'exploitation	36.5
:	:	:	:	:	:	Autres ouvrages à l'exception de l'amélioration des terres	36.6
:	:	:	:	:	:	Amélioration des terres	36.7
:	:	:	:	:	:	Acquisitions nettes de biens existants reproductibles de c.f.	36.8
:	:	:	:	:	:	Autres biens de formation brute de capital fixe	36.9
:	:	:	:	:	:	Sous-compensation TVA	36.10
:	:	:	:	:	:	Ajustement FBCF	36.11
:	:	:	:	:	:	FORMATION BRUTE DE CAPITAL FIXE (hors TVA déductible)	36
						Amortissements	28
						FORMATION NETTE DE CAPITAL FIXE (hors TVA déductible) (36-28)	37

A.1 PRODUCTION, ORIGIN OF INCOME AND FIXED CAPITAL FORMATION

A.1.0.1 EUR10

	1986	1987	1988	1989	1990	1991
	AT CURRENT PRICES AND CURRENT EXCHANGE RATES			AUX PRIX ET TAUX DE CHANGE COURANTS		
	MIO ECU					
01 Cereals excluding rice	19 712	18 485	19 541	19 622	19 861	21 470
01.1 Wheat and spelt	11 483	10 535	10 921	11 584	11 911	12 913
01.2 Rye and maslin	359	318	295	361	348	337
01.3 Barley	4 070	3 760	4 053	3 796	3 694	3 823
01.4 Oats and summer cereal mixtures	188	232	300	198	213	232
01.5 Maize (grain)	3 553	3 570	3 886	3 569	3 571	3 983
01.6 Other	59	70	87	115	124	182
02 Rice	465	481	495	551	518	529
03 Pulses	995	1 122	1 244	1 275	1 294	1 200
04 Root crops	7 101	6 755	7 118	7 925	7 749	7 865
04.1 Potatoes	2 993	2 852	3 135	3 648	3 489	3 766
04.2 Sugar beet	4 101	3 897	3 977	4 272	4 254	4 091
04.3 Other	7	6	6	6	6	8
05 Industrial crops	5 017	5 790	5 665	6 171	5 888	5 590
05.1 Oil seeds and oleaginous fruit (except olives)	3 269	4 114	3 733	4 107	4 044	3 514
05.2 Fibre plants	575	569	711	786	661	746
05.3 Tobacco	976	912	1 023	1 077	975	1 116
05.4 Hops	132	136	136	139	151	156
05.5 Other	67	59	61	61	57	57
06 Fresh vegetables	11 877	12 716	12 843	13 382	14 431	16 014
07 Fresh fruit	6 601	6 232	6 798	6 910	7 511	7 584
08 Citrus fruit	1 480	937	1 368	1 306	1 276	1 485
09 Tropical fruit (excluding nuts)	127	190	275	354	423	312
10 Grapes	782	748	850	689	647	728
11 Grape must and wine	8 954	8 261	7 657	10 216	10 990	9 472
12 Olives	177	198	203	233	163	295
13 Olive oil	1 494	2 308	1 749	2 323	1 071	3 382
14 Other crops and crop products	9 322	10 142	10 616	11 315	11 470	11 923
14.1 Fodder plants	315	381	340	357	349	366
14.2 Nursery plants	1 690	1 772	1 948	2 096	2 191	2 241
14.3 Vegetable materials used primarily for plaiting	3	5	4	3	2	2
14.4 Flowers and ornamental plants	5 818	6 379	6 762	7 173	7 273	7 437
14.5 Seeds	1 120	1 174	1 138	1 268	1 236	1 352
14.6 Other	376	432	424	417	419	525
15 FINAL CROP OUTPUT (1to14)	74 230	74 555	76 696	82 625	83 713	88 160
16 Animals	50 544	47 536	48 453	53 915	52 091	51 865
16.1 Cattle (including calves)	21 807	20 743	21 553	23 411	21 928	21 038
16.2 Pigs	16 968	15 179	15 022	18 188	17 647	18 066
16.3 Equines	393	407	432	464	482	417
16.4 Sheep and goats	2 604	2 620	2 785	2 875	2 646	2 579
16.5 Poultry	6 884	6 818	6 996	7 329	7 703	8 069
16.6 Other	1 888	1 770	1 666	1 649	1 685	1 696
17 Animal products	35 795	34 551	35 007	36 897	35 904	34 850
17.1 Milk	31 293	29 810	30 493	32 178	31 224	30 047
17.2 Eggs	4 002	4 265	3 997	4 142	4 194	4 310
17.3 Wool	127	130	145	154	123	104
17.4 Other	374	346	371	422	363	389
18 FINAL ANIMAL OUTPUT (16+17)	86 340	82 087	83 461	90 812	87 995	86 716
19 Contract work	-106	65	-95	32	67	156
20 Adjustment	237	271	302	356	357	379
21 FINAL AGRICULTURAL OUTPUT (15+18+19+20)	160 700	156 978	160 364	173 825	172 133	175 411

A.1 PRODUCTION, FORMATION DE REVENU ET FORMATION DE CAPITAL FIXE

A.1.0.1 EUR10

1986	1987	1988	1989	1990	1991		
AT 1985 PRICES AND 1985 EXCHANGE RATES						AUX PRIX ET TAUX DE CHANGE DE 1985	
MIO ECU							
19 699	19 362	20 622	20 932	20 551	22 707	Céréales sans riz	01
11 453	11 169	11 560	12 345	12 703	13 905	Blé et épeautre	01.1
352	327	307	388	393	388	Seigle et méteil	01.2
4 152	4 032	4 266	4 033	3 945	4 107	Orge	01.3
177	209	284	194	213	219	Avoine et céréales d'été	01.4
3 506	3 553	4 113	3 848	3 169	3 889	Maïs (grain)	01.5
58	72	93	123	128	198	Autres	01.6
536	507	527	592	617	588	Riz	02
952	1 188	1 453	1 448	1 617	1 453	Légumes secs	03
6 578	6 455	6 529	6 768	6 911	6 586	Plantes sarclées	04
2 478	2 543	2 551	2 534	2 526	2 572	Pommes de terre	04.1
4 093	3 907	3 972	4 229	4 379	4 008	Betteraves sucrières	04.2
7	6	6	6	6	6	Autres	04.3
5 331	7 048	6 813	6 761	7 252	7 287	Plantes industrielles	05
3 365	5 165	4 699	4 636	5 266	5 172	Graines et fruits oléagineux (sauf olives)	05.1
706	663	855	875	755	752	Plantes textiles	05.2
1 048	1 029	1 071	1 061	1 062	1 161	Tabac	05.3
139	128	123	129	114	140	Houblon	05.4
73	64	66	60	55	60	Autres	05.5
12 853	12 620	12 939	13 370	13 364	13 907	Légumes frais	06
6 754	6 536	6 992	6 680	6 683	5 430	Fruits frais	07
1 651	1 063	1 426	1 478	1 310	1 503	Agrumes	08
85	199	318	415	556	483	Fruits tropicaux (sans les fruits à coques)	09
765	683	721	692	525	618	Raisins	10
9 582	9 458	8 493	9 589	9 046	7 810	Moût de raisins et vin	11
183	199	217	240	150	254	Olives	12
1 582	2 466	1 934	2 316	956	2 544	Huile d'olive	13
9 322	9 960	10 577	11 256	11 145	11 485	Autres produits végétaux	14
330	313	309	306	306	312	Plantes fourragères	14.1
1 586	1 541	1 613	1 703	1 738	1 747	Plants de pépinières	14.2
4	7	6	6	2	2	Matières à tresser	14.3
5 895	6 525	7 061	7 556	7 517	7 633	Fleurs et plantes ornementales	14.4
1 084	1 129	1 131	1 192	1 136	1 256	Semences	14.5
376	444	458	492	446	535	Autres	14.6
74 230	77 942	79 878	82 953	81 238	83 137	PRODUCTION VEGETALE FINALE (1à14)	15
53 415	53 538	54 019	54 233	55 627	57 136	Animaux	16
22 708	21 996	21 609	21 747	22 367	23 160	Bovins (y compris veaux)	16.1
18 478	18 636	19 127	18 819	19 090	19 360	Porcs	16.2
439	454	414	412	429	402	Equidés	16.3
2 783	2 913	3 055	3 167	3 279	3 253	Ovins et caprins	16.4
7 264	7 713	7 968	8 244	8 701	9 147	Volailles	16.5
1 743	1 825	1 845	1 843	1 763	1 812	Autres	16.6
35 578	33 812	33 283	33 101	33 166	32 682	Produits animaux	17
30 704	29 110	28 445	28 316	28 410	27 834	Lait	17.1
4 359	4 218	4 314	4 180	4 186	4 258	Oeufs	17.2
149	156	166	178	182	185	Laine	17.3
366	328	357	427	389	406	Autres	17.4
88 993	87 350	87 302	87 334	88 794	89 818	PRODUCTION ANIMALE FINALE (16+17)	18
-55	93	-68	43	96	160	Travaux agricoles à façon	19
227	235	230	233	227	236	Ajustement	20
160 700	165 620	167 342	170 562	170 354	173 352	PRODUCTION FINALE DE L'AGRICULTURE (15+18+19+20)	21

A.1 PRODUCTION, ORIGIN OF INCOME AND FIXED CAPITAL FORMATION

A.1.0.1 EUR10

CONTINUED/SUITE

	1986	1987	1988	1989	1990	1991
	AT CURRENT PRICES AND CURRENT EXCHANGE RATES		AUX PRIX ET TAUX DE CHANGE COURANTS			
	MIO ECU					
21 FINAL AGRICULTURAL OUTPUT (15+18+19+20)	160 573	156 788	160 088	173 471	171 710	175 099
22.1 Seeds and plants	4 072	4 484	4 548	4 657	4 884	5 442
22.2 Livestock and animal products	488	608	619	730	649	663
22.3 Energy ; lubricants	6 976	6 779	6 530	7 023	7 851	8 022
22.4 Fertilizers and soil improvers	8 963	8 277	8 186	8 281	8 169	7 210
22.5 Plant protection products	3 895	4 067	4 414	4 862	4 936	4 974
22.6 Pharmaceutical products	510	516	543	580	607	627
22.7 Feedingstuffs	28 917	27 961	28 924	29 554	28 037	28 314
22.8 Material ; small tools ; maintenance and repair	7 648	7 737	8 108	8 525	8 802	8 810
22.9 Services	6 742	7 274	7 567	7 999	8 165	8 761
22.10 Other	1 528	1 631	1 699	1 768	1 822	1 936
22.11 VAT under-compensation	340	325	294	309	447	445
22.12 I.C. adjustment	0	0	0	0	0	0
22 TOTAL INTERMEDIATE CONSUMPTION	70 080	69 658	71 431	74 288	74 368	75 346
23 GROSS VALUE ADDED AT MARKET PRICES (21-22)	90 493	87 130	88 657	99 183	97 342	99 753
24 Subsidies	7 241	8 286	8 921	9 867	10 528	11 956
25 Taxes linked to production excluding VAT	3 508	3 495	3 878	3 674	3 766	3 339
26 VAT over-compensation	54	0	120	172	85	107
27 GROSS VALUE ADDED AT FACTOR COST (23+24-25+26)	94 280	91 921	93 819	105 548	104 189	108 476
28 Depreciation	19 931	20 792	21 573	23 022	23 982	25 246
28.1 Equipment	:	:	:	:	:	:
28.2 Construction	:	:	:	:	:	:
29 NET VALUE ADDED AT FACTOR COST (27-28)	74 350	71 129	72 247	82 527	80 207	83 230
30 Compensation of employees	15 812	16 034	16 599	17 529	18 235	18 835
31 NET OPERATING SURPLUS (29-30)	58 537	55 095	55 648	64 997	61 972	64 396
32 Rent and other payments in cash or in kind	3 183	3 160	3 222	3 283	3 341	3 378
33 Interest	9 873	9 675	9 900	10 567	10 888	10 971
34 NET INCOME FROM AGR. ACTIVITY OF TOTAL LABOUR (29-32-33)	61 294	58 287	59 142	68 617	65 952	68 861
35 NET INCOME FROM AGR. ACTIVITY OF FAMILY LABOUR (29-30-32-33)	45 482	42 260	42 527	51 147	47 743	50 047
36.1 New plantations	:	:	:	:	:	:
36.2 Livestock capital	:	:	:	:	:	:
36.3 Machinery and other equipment	:	:	:	:	:	:
36.4 Transport equipment	:	:	:	:	:	:
36.5 Farm buildings	:	:	:	:	:	:
36.6 Other constructions with the exception of soil improvements	:	:	:	:	:	:
36.7 Soil improvements	:	:	:	:	:	:
36.8 Net purchases of existing reproducible fixed capital goods	:	:	:	:	:	:
36.9 Other goods of gross fixed capital formation	:	:	:	:	:	:
36.10 VAT under-compensation	:	:	:	:	:	:
36.11 G.F.C.F. adjustment	:	:	:	:	:	:
36 GROSS FIXED CAPITAL FORMATION (excluding deductible VAT)	21 792	20 939	23 920	25 848	:	:
28 Depreciation	19 931	20 792	21 573	23 022	23 982	25 246
37 NET FIXED CAPITAL FORMATION (excluding deductible VAT) (36-28)	1 861	147	2 347	2 827	:	:

A.1 PRODUCTION, FORMATION DE REVENU ET FORMATION DE CAPITAL FIXE

A.1.0.1 EUR10

CONTINUED/SUITE

1986	1987	1988	1989	1990	1991		
AT 1985 PRICES AND 1985 EXCHANGE RATES						AUX PRIX ET TAUX DE CHANGE DE 1985	
MIO ECU							
164 988	165 421	167 024	170 146	169 798	172 869	PRODUCTION FINALE DE L'AGRICULTURE (15+18+19+20)	21
3 945	4 265	4 240	4 258	4 290	4 820	Semences et plants	22.1
511	615	618	661	668	679	Bétail et produits animaux	22.2
9 146	9 573	9 546	9 577	9 750	9 813	Energie ; lubrifiants	22.3
9 841	10 333	10 122	10 027	9 909	8 870	Engrais et amendements	22.4
3 892	4 036	4 331	4 658	4 513	4 328	Produits de protection de culture	22.5
505	507	518	548	555	555	Produits pharmaceutiques	22.6
30 488	30 881	30 981	30 649	30 709	31 241	Aliments pour animaux	22.7
7 528	7 454	7 491	7 615	7 597	7 306	Matériel ; petit outillage ; entretien et réparation	22.8
6 542	6 882	6 897	7 001	6 909	7 116	Services	22.9
1 506	1 594	1 583	1 641	1 643	1 650	Autres	22.10
400	405	406	440	486	449	Sous-compensation TVA	22.11
0	0	0	0	0	0	Ajustement C.I.	22.12
74 305	76 545	76 734	77 073	77 029	76 829	CONSOMMATION INTERMEDIAIRE TOTALE	22
90 683	88 876	90 290	93 073	92 770	96 040	VALEUR AJOUTEE BRUTE AUX PRIX DU MARCHÉ (21-22)	23
						Subventions	24
						Impôts liés à la production à l'exclusion de la TVA	25
						Surcompensation TVA	26
						VALEUR AJOUTEE BRUTE AU COUT DES FACTEURS (23+24-25+26)	27
						Amortissements	28
						Equipement	28.1
						Constructions	28.2
						VALEUR AJOUTEE NETTE AU COUT DES FACTEURS (27-28)	29
						Rémunération des salariés	30
						EXCEDENT NET D'EXPLOITATION (29-30)	31
						Fermages et autres prestations en espèces et en nature	32
						Intérêts	33
						REVENU NET DE L'ACTIVITE AGRICOLE TOTALE (29-32-33)	34
						REVENU NET DE L'ACTIVITE AGRICOLE FAMILIALE (29-30-32-33)	35
:	:	:	:	:	:	Plantations nouvelles	36.1
:	:	:	:	:	:	Capital bétail	36.2
:	:	:	:	:	:	Machines et autres biens d'équipement	36.3
:	:	:	:	:	:	Matériel de transport	36.4
:	:	:	:	:	:	Bâtiments d'exploitation	36.5
:	:	:	:	:	:	Autres ouvrages à l'exception de l'amélioration des terres	36.6
:	:	:	:	:	:	Amélioration des terres	36.7
:	:	:	:	:	:	Acquisitions nettes de biens existants reproductibles de c.f.	36.8
:	:	:	:	:	:	Autres biens de formation brute de capital fixe	36.9
:	:	:	:	:	:	Sous-compensation TVA	36.10
:	:	:	:	:	:	Ajustement FBCF	36.11
21 391	20 150	22 609	23 036	:	:	FORMATION BRUTE DE CAPITAL FIXE (hors TVA déductible)	36
						Amortissements	28
						FORMATION NETTE DE CAPITAL FIXE (hors TVA déductible) (36-28)	37

A.1 PRODUCTION, ORIGIN OF INCOME AND FIXED CAPITAL FORMATION
A.1.1 BELGIQUE / BELGIE

		1986	1987	1988	1989	1990	1991
		AT CURRENT PRICES AND CURRENT EXCHANGE RATES			AUX PRIX ET TAUX DE CHANGE COURANTS		
		MIO ECU					
01	Cereals excluding rice	346	278	327	327	288	285
01.1	Wheat and spelt	234	185	223	239	216	214
01.2	Rye and maslin	2	2	2	2	2	2
01.3	Barley	106	85	94	81	65	64
01.4	Oats and summer cereal mixtures	4	6	6	3	2	2
01.5	Maize (grain)	0	0	0	0	0	0
01.6	Other	0	0	2	2	3	3
02	Rice	0	0	0	0	0	0
03	Pulses	3	5	4	4	4	5
04	Root crops	390	349	399	481	472	457
04.1	Potatoes	141	114	148	224	209	218
04.2	Sugar beet	248	234	250	256	262	238
04.3	Other	1	1	1	1	1	1
05	Industrial crops	22	23	23	23	30	32
05.1	Oil seeds and oleaginous fruit (except olives)	4	6	5	5	6	6
05.2	Fibre plants	7	9	9	9	10	11
05.3	Tobacco	6	3	5	5	5	6
05.4	Hops	1	2	2	2	3	3
05.5	Other	4	3	2	2	5	6
06	Fresh vegetables	611	711	636	711	824	856
07	Fresh fruit	168	191	206	255	244	249
08	Citrus fruit	0	0	0	0	0	0
09	Tropical fruit (excluding nuts)	0	0	0	0	0	0
10	Grapes	4	5	5	4	7	7
11	Grape must and wine	0	0	0	0	0	0
12	Olives	0	0	0	0	0	0
13	Olive oil	0	0	0	0	0	0
14	Other crops and crop products	366	393	404	419	469	484
14.1	Fodder plants	15	13	11	10	13	14
14.2	Nursery plants	71	87	94	96	107	110
14.3	Vegetable materials used primarily for plaiting	0	0	0	0	0	0
14.4	Flowers and ornamental plants	219	233	237	241	270	277
14.5	Seeds	8	8	8	9	10	10
14.6	Other	52	53	55	63	70	73
15	FINAL CROP OUTPUT (1to14)	1 909	1 954	2 004	2 226	2 337	2 375
16	Animals	2 483	2 315	2 429	2 932	2 619	2 791
16.1	Cattle (including calves)	1 130	1 031	1 077	1 237	1 195	1 145
16.2	Pigs	1 124	1 054	1 107	1 444	1 149	1 373
16.3	Equines	2	3	5	4	10	9
16.4	Sheeps and goats	14	10	12	10	10	9
16.5	Poultry	173	178	189	192	200	199
16.6	Other	40	39	40	45	55	55
17	Animal products	1 155	1 139	1 136	1 216	1 113	1 088
17.1	Milk	946	933	946	1 031	915	873
17.2	Eggs	182	182	164	158	171	186
17.3	Wool	0	0	1	1	0	0
17.4	Other	26	24	26	26	28	28
18	FINAL ANIMAL OUTPUT (16+17)	3 638	3 454	3 565	4 148	3 732	3 880
19	Contract work	7	9	11	10	11	15
20	Adjustment	0	0	0	0	0	0
21	FINAL AGRICULTURAL OUTPUT (15+18+19+20)	5 553	5 416	5 579	6 384	6 080	6 269

A.1 PRODUCTION, FORMATION DE REVENU ET FORMATION DE CAPITAL FIXE

A.1.1 BELGIQUE / BELGIE

1986	1987	1988	1989	1990	1991		
AT 1985 PRICES AND 1985 EXCHANGE RATES						AUX PRIX ET TAUX DE CHANGE DE 1985	
MIO ECU							
337	285	332	348	308	300	Céréales sans riz	01
229	190	227	255	231	225	Blé et épeautre	01.1
2	2	2	2	2	2	Seigle et méteil	01.2
103	88	98	88	73	71	Orge	01.3
3	4	5	2	2	2	Avoine et céréales d'été	01.4
0	0	0	0	0	0	Maïs (grain)	01.5
0	0	0	0	0	0	Autres	01.6
0	0	0	0	0	0	Riz	02
3	6	5	4	4	5	Légumes secs	03
340	345	364	361	396	391	Plantes sarclées	04
100	117	119	106	134	158	Pommes de terre	04.1
239	227	243	254	262	232	Betteraves sucrières	04.2
1	1	1	1	1	1	Autres	04.3
22	23	23	22	27	29	Plantes industrielles	05
4	6	5	5	7	8	Graines et fruits oléagineux (sauf olives)	05.1
7	9	10	8	9	10	Plantes textiles	05.2
6	4	5	5	5	5	Tabac	05.3
2	1	1	1	1	1	Houblon	05.4
4	3	2	2	4	5	Autres	05.5
657	609	632	705	715	722	Légumes frais	06
202	206	210	216	190	124	Fruits frais	07
0	0	0	0	0	0	Agrumes	08
0	0	0	0	0	0	Fruits tropicaux (sans les fruits à coques)	09
4	4	3	3	3	2	Raisins	10
0	0	0	0	0	0	Moût de raisins et vin	11
0	0	0	0	0	0	Olives	12
0	0	0	0	0	0	Huile d'olive	13
354	367	376	386	404	414	Autres produits végétaux	14
15	16	16	14	14	15	Plantes fourragères	14.1
65	76	83	85	87	89	Plants de pépinières	14.2
0	0	0	0	0	0	Matières à tresser	14.3
209	218	217	219	236	241	Fleurs et plantes ornementales	14.4
8	8	7	8	8	8	Semences	14.5
56	50	53	60	59	60	Autres	14.6
1 920	1 844	1 944	2 043	2 047	1 987	PRODUCTION VEGETALE FINALE	15
						(1à14)	
2 633	2 654	2 815	2 886	2 742	2 997	Animaux	16
1 179	1 106	1 138	1 172	1 201	1 273	Bovins (y compris veaux)	16.1
1 225	1 304	1 412	1 441	1 242	1 413	Porcs	16.2
1	2	3	2	7	7	Equidés	16.3
13	12	12	11	12	11	Ovins et caprins	16.4
177	189	207	211	226	238	Volailles	16.5
39	40	44	48	54	55	Autres	16.6
1 124	1 082	1 044	1 045	1 029	1 035	Produits animaux	17
905	866	836	842	811	807	Lait	17.1
192	190	178	175	189	199	Oeufs	17.2
1	1	1	1	1	0	Laine	17.3
27	25	29	28	29	29	Autres	17.4
3 757	3 736	3 859	3 931	3 771	4 031	PRODUCTION ANIMALE FINALE	18
						(16+17)	
7	8	10	10	9	13	Travaux agricoles à façon	19
0	0	0	0	0	0	Ajustement	20
5 684	5 589	5 814	5 984	5 827	6 031	PRODUCTION FINALE DE L'AGRICULTURE	21
						(15+18+19+20)	

A.1 PRODUCTION, ORIGIN OF INCOME AND FIXED CAPITAL FORMATION

A.1.1 BELGIQUE / BELGIE

CONTINUED/SUITE

	1986	1987	1988	1989	1990	1991
	AT CURRENT PRICES AND CURRENT EXCHANGE RATES			AUX PRIX ET TAUX DE CHANGE COURANTS		
	MIO ECU					
21 FINAL AGRICULTURAL OUTPUT (15+18+19+20)	5 553	5 416	5 579	6 384	6 080	6 269
22.1 Seeds and plants	150	173	167	193	233	227
22.2 Livestock and animal products	101	112	110	156	103	121
22.3 Energy ; lubricants	260	244	216	238	258	262
22.4 Fertilizers and soil improvers	277	235	243	243	259	255
22.5 Plant protection products	127	137	133	140	153	155
22.6 Pharmaceutical products	44	48	52	56	61	63
22.7 Feedingstuffs	1 532	1 478	1 517	1 583	1 455	1 469
22.8 Material ; small tools ; maintenance and repair	210	237	260	280	299	309
22.9 Services	195	210	219	237	251	262
22.10 Other	319	295	319	332	346	353
22.11 VAT under-compensation	0	0	0	0	0	0
22.12 I.C. adjustment	0	0	0	0	0	0
22 TOTAL INTERMEDIATE CONSUMPTION	3 215	3 169	3 235	3 458	3 416	3 476
23 GROSS VALUE ADDED AT MARKET PRICES (21-22)	2 339	2 247	2 345	2 926	2 663	2 794
24 Subsidies	156	171	190	211	331	208
25 Taxes linked to production excluding VAT	45	43	43	49	58	58
26 VAT over-compensation	0	0	0	0	0	0
27 GROSS VALUE ADDED AT FACTOR COST (23+24-25+26)	2 450	2 375	2 492	3 087	2 936	2 944
28 Depreciation	383	410	415	430	460	486
28.1 Equipment	248	261	271	278	295	311
28.2 Construction	134	149	144	152	165	174
29 NET VALUE ADDED AT FACTOR COST (27-28)	2 067	1 965	2 077	2 657	2 476	2 458
30 Compensation of employees	127	142	145	152	170	187
31 NET OPERATING SURPLUS (29-30)	1 940	1 823	1 931	2 505	2 306	2 272
32 Rent and other payments in cash or in kind	113	116	114	115	119	123
33 Interest	265	264	293	310	349	355
34 NET INCOME FROM AGR. ACTIVITY OF TOTAL LABOUR (29-32-33)	1 688	1 585	1 669	2 232	2 008	1 979
35 NET INCOME FROM AGR. ACTIVITY OF FAMILY LABOUR (29-30-32-33)	1 562	1 443	1 524	2 080	1 838	1 793
36.1 New plantations	7	9	11	10	11	15
36.2 Livestock capital	-16	-22	-11	16	46	45
36.3 Machinery and other equipment	176	168	162	159	169	129
36.4 Transport equipment	116	111	107	105	112	86
36.5 Farm buildings	54	108	88	90	127	135
36.6 Other constructions with the exception of soil improvements	16	19	19	20	21	21
36.7 Soil improvements	8	10	11	11	11	16
36.8 Net purchases of existing reproducible fixed capital goods	0	0	0	0	0	0
36.9 Other goods of gross fixed capital formation	39	41	41	45	49	45
36.10 VAT under-compensation	0	0	0	0	0	0
36.11 G.F.C.F. adjustment	0	0	0	0	0	0
36 GROSS FIXED CAPITAL FORMATION (excluding deductible VAT)	400	444	428	456	546	493
28 Depreciation	383	410	415	430	460	486
37 NET FIXED CAPITAL FORMATION (excluding deductible VAT) (36-28)	18	35	13	26	86	7

A.1 PRODUCTION, FORMATION DE REVENU ET FORMATION DE CAPITAL FIXE

A.1.1 BELGIQUE / BELGIE

CONTINUED/SUITE

1986	1987	1988	1989	1990	1991		
AT 1985 PRICES AND 1985 EXCHANGE RATES						AUX PRIX ET TAUX DE CHANGE DE 1985	
MIO ECU							
5 684	5 589	5 814	5 984	5 827	6 031	PRODUCTION FINALE DE L'AGRICULTURE (15+18+19+20)	21
136	156	139	148	182	177	Semences et plants	22.1
104	124	123	155	103	122	Bétail et produits animaux	22.2
384	405	390	385	378	377	Energie ; lubrifiants	22.3
266	264	272	275	280	279	Engrais et amendements	22.4
122	124	124	134	145	145	Produits de protection de culture	22.5
42	44	48	54	58	60	Produits pharmaceutiques	22.6
1 551	1 577	1 604	1 646	1 590	1 606	Aliments pour animaux	22.7
199	217	236	246	248	246	Matériel ; petit outillage ; entretien et réparation	22.8
181	185	192	202	203	203	Services	22.9
324	308	332	336	348	349	Autres	22.10
0	0	0	0	0	0	Sous-compensation TVA	22.11
0	0	0	0	0	0	Ajustement C.I.	22.12
3 307	3 405	3 460	3 581	3 536	3 565	CONSOMMATION INTERMEDIAIRE TOTALE	22
2 376	2 184	2 354	2 403	2 291	2 466	VALEUR AJOUTEE BRUTE AUX PRIX DU MARCHÉ (21-22)	23
						Subventions	24
						Impôts liés à la production à l'exclusion de la TVA	25
						Surcompensation TVA	26
						VALEUR AJOUTEE BRUTE AU COUT DES FACTEURS (23+24-25+26)	27
						Amortissements	28
						Equipement	28.1
						Constructions	28.2
						VALEUR AJOUTEE NETTE AU COUT DES FACTEURS (27-28)	29
						Rémunération des salariés	30
						EXCEDENT NET D'EXPLOITATION (29-30)	31
						Fermages et autres prestations en espèces et en nature	32
						Intérêts	33
						REVENU NET DE L'ACTIVITE AGRICOLE TOTALE (29-32-33)	34
						REVENU NET DE L'ACTIVITE AGRICOLE FAMILIALE (29-30-32-33)	35
7	8	10	10	9	13	Plantations nouvelles	36.1
-17	-23	-11	19	47	50	Capital bétail	36.2
168	158	153	145	148	110	Machines et autres biens d'équipement	36.3
109	101	95	88	88	64	Matériel de transport	36.4
53	105	84	82	110	114	Bâtiments d'exploitation	36.5
15	19	19	18	19	19	Autres ouvrages à l'exception de l'amélioration des terres	36.6
8	10	10	10	10	14	Amélioration des terres	36.7
0	0	0	0	0	0	Acquisitions nettes de biens existants reproductibles de c.f.	36.8
39	40	39	41	42	38	Autres biens de formation brute de capital fixe	36.9
0	0	0	0	0	0	Sous-compensation TVA	36.10
0	0	0	0	0	0	Ajustement FBCF	36.11
383	417	399	413	472	421	FORMATION BRUTE DE CAPITAL FIXE (hors TVA déductible)	36
						Amortissements	28
						FORMATION NETTE DE CAPITAL FIXE (hors TVA déductible) (36-28)	37

A.1 PRODUCTION, ORIGIN OF INCOME AND FIXED CAPITAL FORMATION

A.1.2 DANMARK

	1986	1987	1988	1989	1990	1991
	AT CURRENT PRICES AND CURRENT EXCHANGE RATES		AUX PRIX ET TAUX DE CHANGE COURANTS			
	MIO ECU					
01 Cereals excluding rice	891	839	947	986	1 074	964
01.1 Wheat and spelt	315	335	287	439	495	448
01.2 Rye and maslin	82	63	48	75	64	46
01.3 Barley	480	429	586	459	504	459
01.4 Oats and summer cereal mixtures	13	12	26	12	10	12
01.5 Maize (grain)	0	0	0	0	0	0
01.6 Other	0	0	0	0	0	0
02 Rice	0	0	0	0	0	0
03 Pulses	136	128	113	106	116	93
04 Root crops	196	186	215	219	233	231
04.1 Potatoes	70	70	75	79	90	97
04.2 Sugar beet	127	116	141	140	143	134
04.3 Other	0	0	0	0	0	0
05 Industrial crops	289	234	219	313	334	247
05.1 Oil seeds and oleaginous fruit (except olives)	289	234	219	313	334	247
05.2 Fibre plants	0	0	0	0	0	0
05.3 Tobacco	0	0	0	0	0	0
05.4 Hops	0	0	0	0	0	0
05.5 Other	2	0	0	0	0	0
06 Fresh vegetables	113	112	102	107	118	128
07 Fresh fruit	28	26	29	31	32	35
08 Citrus fruit	0	0	0	0	0	0
09 Tropical fruit (excluding nuts)	0	0	0	0	0	0
10 Grapes	0	0	0	0	0	0
11 Grape must and wine	0	0	0	0	0	0
12 Olives	0	0	0	0	0	0
13 Olive oil	0	0	0	0	0	0
14 Other crops and crop products	443	473	479	510	530	536
14.1 Fodder plants	55	61	67	66	62	65
14.2 Nursery plants	50	48	49	49	60	51
14.3 Vegetable materials used primarily for plaiting	0	0	0	0	0	0
14.4 Flowers and ornamental plants	267	290	287	310	344	353
14.5 Seeds	53	55	57	67	43	45
14.6 Other	18	19	19	19	20	23
15 FINAL CROP OUTPUT (1to14)	2 096	1 997	2 105	2 271	2 437	2 235
16 Animals	2 905	2 611	2 635	2 932	2 826	2 770
16.1 Cattle (including calves)	603	551	571	642	592	524
16.2 Pigs	1 822	1 682	1 701	1 983	1 902	1 956
16.3 Equines	7	9	9	12	13	8
16.4 Sheep and goats	4	4	5	6	6	8
16.5 Poultry	114	104	106	124	123	125
16.6 Other	355	262	242	166	189	148
17 Animal products	1 645	1 577	1 634	1 682	1 673	1 602
17.1 Milk	1 574	1 503	1 565	1 611	1 604	1 536
17.2 Eggs	68	71	67	68	65	62
17.3 Wool	0	0	0	0	1	1
17.4 Other	3	3	2	3	3	3
18 FINAL ANIMAL OUTPUT (16+17)	4 550	4 188	4 269	4 614	4 499	4 371
19 Contract work	0	0	0	0	0	0
20 Adjustment	0	0	0	0	0	0
21 FINAL AGRICULTURAL OUTPUT (15+18+19+20)	6 646	6 185	6 374	6 885	6 935	6 606

A.1 PRODUCTION, FORMATION DE REVENU ET FORMATION DE CAPITAL FIXE

A.1.2 DANMARK

1986	1987	1988	1989	1990	1991		
AT 1985 PRICES AND 1985 EXCHANGE RATES						AUX PRIX ET TAUX DE CHANGE DE 1985	
MIO ECU							
884	847	1 010	1 058	1 224	1 064	Céréales sans riz	01
313	335	307	478	578	500	Blé et épeautre	01.1
82	67	51	80	72	48	Seigle et méteil	01.2
476	436	628	488	564	504	Orge	01.3
13	10	25	13	11	12	Avoine et céréales d'été	01.4
0	0	0	0	0	0	Maïs (grain)	01.5
0	0	0	0	0	0	Autres	01.6
0	0	0	0	0	0	Riz	02
131	132	131	122	152	118	Légumes secs	03
186	159	192	206	226	202	Plantes sarclées	04
64	58	63	72	81	83	Pommes de terre	04.1
122	101	129	134	145	119	Betteraves sucrières	04.2
0	0	0	0	0	0	Autres	04.3
282	255	229	297	321	327	Plantes industrielles	05
278	255	229	297	321	327	Graines et fruits oléagineux (sauf olives)	05.1
0	0	0	0	0	0	Plantes textiles	05.2
0	0	0	0	0	0	Tabac	05.3
0	0	0	0	0	0	Houblon	05.4
3	0	0	0	0	0	Autres	05.5
111	94	97	105	112	109	Légumes frais	06
25	21	27	27	26	23	Fruits frais	07
0	0	0	0	0	0	Agrumes	08
0	0	0	0	0	0	Fruits tropicaux (sans les fruits à coques)	09
0	0	0	0	0	0	Raisins	10
0	0	0	0	0	0	Moût de raisins et vin	11
0	0	0	0	0	0	Olives	12
0	0	0	0	0	0	Huile d'olive	13
452	466	492	532	525	526	Autres produits végétaux	14
55	59	63	62	65	65	Plantes fourragères	14.1
54	38	38	38	39	39	Plants de pépinières	14.2
0	0	0	0	0	0	Matières à tresser	14.3
273	299	303	322	343	342	Fleurs et plantes ornementales	14.4
51	54	70	92	59	61	Semences	14.5
18	18	18	18	19	20	Autres	14.6
2 070	1 974	2 179	2 346	2 586	2 369	PRODUCTION VEGETALE FINALE (1à14)	15
3 057	3 023	3 139	3 180	3 187	3 363	Animaux	16
638	609	593	614	613	612	Bovins (y compris veaux)	16.1
2 031	1 999	2 059	2 059	2 142	2 303	Porcs	16.2
7	9	10	12	13	7	Equidés	16.3
3	3	4	5	6	7	Ovins et caprins	16.4
123	122	128	142	147	160	Volailles	16.5
255	281	344	347	267	275	Autres	16.6
1 568	1 495	1 481	1 482	1 478	1 448	Produits animaux	17
1 493	1 425	1 409	1 407	1 403	1 372	Lait	17.1
72	67	70	72	72	73	Oeufs	17.2
0	0	0	0	0	0	Laine	17.3
3	3	2	2	2	2	Autres	17.4
4 625	4 517	4 620	4 662	4 665	4 811	PRODUCTION ANIMALE FINALE (16+17)	18
0	0	0	0	0	0	Travaux agricoles à façon	19
0	0	0	0	0	0	Ajustement	20
6 695	6 492	6 799	7 008	7 251	7 181	PRODUCTION FINALE DE L'AGRICULTURE (15+18+19+20)	21

A.1 PRODUCTION, ORIGIN OF INCOME AND FIXED CAPITAL FORMATION

A.1.2 DANMARK

CONTINUED/SUITE

	1986	1987	1988	1989	1990	1991
	AT CURRENT PRICES AND CURRENT EXCHANGE RATES		AUX PRIX ET TAUX DE CHANGE COURANTS			
	MIO ECU					
21 FINAL AGRICULTURAL OUTPUT (15+18+19+20)	6 646	6 185	6 374	6 885	6 935	6 606
22.1 Seeds and plants	105	108	119	107	110	115
22.2 Livestock and animal products	0	0	0	0	0	0
22.3 Energy ; lubricants	213	217	224	255	267	266
22.4 Fertilizers and soil improvers	371	304	291	302	316	174
22.5 Plant protection products	149	132	158	183	184	187
22.6 Pharmaceutical products	0	0	0	0	0	0
22.7 Feedingstuffs	1 587	1 599	1 593	1 554	1 508	1 346
22.8 Material ; small tools ; maintenance and repair	435	445	472	517	589	595
22.9 Services	358	400	425	445	496	527
22.10 Other	0	0	0	0	0	0
22.11 VAT under-compensation	0	0	0	0	0	0
22.12 I.C. adjustment	0	0	0	0	0	0
22 TOTAL INTERMEDIATE CONSUMPTION	3 217	3 205	3 280	3 363	3 471	3 351
23 GROSS VALUE ADDED AT MARKET PRICES (21-22)	3 428	2 981	3 094	3 522	3 465	3 255
24 Subsidies	95	89	86	70	62	54
25 Taxes linked to production excluding VAT	136	165	219	197	214	211
26 VAT over-compensation	0	0	0	0	0	0
27 GROSS VALUE ADDED AT FACTOR COST (23+24-25+26)	3 387	2 905	2 961	3 394	3 313	3 098
28 Depreciation	777	805	825	831	872	872
28.1 Equipment	515	526	529	525	543	544
28.2 Construction	262	279	296	306	329	329
29 NET VALUE ADDED AT FACTOR COST (27-28)	2 610	2 100	2 135	2 563	2 440	2 226
30 Compensation of employees	422	443	432	428	414	417
31 NET OPERATING SURPLUS (29-30)	2 188	1 657	1 703	2 134	2 027	1 808
32 Rent and other payments in cash or in kind	123	132	136	134	138	139
33 Interest	994	1 102	1 140	1 148	1 167	1 163
34 NET INCOME FROM AGR. ACTIVITY OF TOTAL LABOUR (29-32-33)	1 493	865	860	1 280	1 135	923
35 NET INCOME FROM AGR. ACTIVITY OF FAMILY LABOUR (29-30-32-33)	1 071	422	428	852	721	506
36.1 New plantations	0	0	0	0	0	:
36.2 Livestock capital	-41	-57	-23	-6	27	:
36.3 Machinery and other equipment	568	449	400	488	500	:
36.4 Transport equipment	0	0	0	0	0	:
36.5 Farm buildings	219	219	181	196	268	:
36.6 Other constructions with the exception of soil improvements	0	0	0	0	0	:
36.7 Soil improvements	18	10	10	12	14	:
36.8 Net purchases of existing reproducible fixed capital goods	0	0	0	0	0	:
36.9 Other goods of gross fixed capital formation	0	0	0	0	0	:
36.10 VAT under-compensation	0	0	0	0	0	:
36.11 G.F.C.F. adjustment	0	0	0	0	0	:
36 GROSS FIXED CAPITAL FORMATION (excluding deductible VAT)	765	621	569	689	809	:
28 Depreciation	777	805	825	831	872	872
37 NET FIXED CAPITAL FORMATION (excluding deductible VAT) (36-28)	-12	-184	-257	-142	-63	:

A.1 PRODUCTION, FORMATION DE REVENU ET FORMATION DE CAPITAL FIXE

A.1.2 DANMARK

CONTINUED/SUITE

1986	1987	1988	1989	1990	1991		
AT 1985 PRICES AND 1985 EXCHANGE RATES						AUX PRIX ET TAUX DE CHANGE DE 1985	
MIO ECU							
6 695	6 492	6 799	7 008	7 251	7 181	PRODUCTION FINALE DE L'AGRICULTURE (15+18+19+20)	21
104	97	103	102	102	101	Semences et plants	22.1
0	0	0	0	0	0	Bétail et produits animaux	22.2
280	306	310	317	312	318	Energie ; lubrifiants	22.3
393	406	392	398	408	398	Engrais et amendements	22.4
152	138	142	161	170	168	Produits de protection de culture	22.5
0	0	0	0	0	0	Produits pharmaceutiques	22.6
1 668	1 776	1 708	1 616	1 666	1 636	Aliments pour animaux	22.7
414	395	395	430	459	443	Matériel ; petit outillage ; entretien et réparation	22.8
354	368	369	373	394	406	Services	22.9
0	0	0	0	0	0	Autres	22.10
0	0	0	0	0	0	Sous-compensation TVA	22.11
0	0	0	0	0	0	Ajustement C.I.	22.12
3 364	3 487	3 419	3 396	3 510	3 470	CONSOMMATION INTERMEDIAIRE TOTALE	22
3 331	3 005	3 380	3 612	3 741	3 710	VALEUR AJOUTEE BRUTE AUX PRIX DU MARCHE (21-22)	23
						Subventions	24
						Impôts liés à la production à l'exclusion de la TVA	25
						Surcompensation TVA	26
						VALEUR AJOUTEE BRUTE AU COUT DES FACTEURS (23+24-25+26)	27
						Amortissements	28
						Equipement	28.1
						Constructions	28.2
						VALEUR AJOUTEE NETTE AU COUT DES FACTEURS (27-28)	29
						Rémunération des salariés	30
						EXCEDENT NET D'EXPLOITATION (29-30)	31
						Fermages et autres prestations en espèces et en nature	32
						Intérêts	33
						REVENU NET DE L'ACTIVITE AGRICOLE TOTALE (29-32-33)	34
						REVENU NET DE L'ACTIVITE AGRICOLE FAMILIALE (29-30-32-33)	35
0	0	0	0	0	:	Plantations nouvelles	36.1
-43	-62	-24	-6	26	:	Capital bétail	36.2
543	412	353	417	398	:	Machines et autres biens d'équipement	36.3
0	0	0	0	0	:	Matériel de transport	36.4
211	197	154	161	213	:	Bâtiments d'exploitation	36.5
0	0	0	0	0	:	Autres ouvrages à l'exception de l'amélioration des terres	36.6
18	9	8	9	10	:	Amélioration des terres	36.7
0	0	0	0	0	:	Acquisitions nettes de biens existants reproductibles de c.f.	36.8
0	0	0	0	0	:	Autres biens de formation brute de capital fixe	36.9
0	0	0	0	0	:	Sous-compensation TVA	36.10
0	0	0	0	0	:	Ajustement FBCF	36.11
728	557	492	582	647	:	FORMATION BRUTE DE CAPITAL FIXE (hors TVA déductible)	36
						Amortissements	28
						FORMATION NETTE DE CAPITAL FIXE (hors TVA déductible) (36-28)	37

A.1 PRODUCTION, ORIGIN OF INCOME AND FIXED CAPITAL FORMATION

A.1.3 DEUTSCHLAND

		1986	1987	1988	1989	1990	1991
		AT CURRENT PRICES AND CURRENT EXCHANGE RATES			AUX PRIX ET TAUX DE CHANGE COURANTS		
		MIO ECU					
01	Cereals excluding rice	2 668	2 419	2 867	2 400	2 456	2 661
01.1	Wheat and spelt	1 412	1 340	1 591	1 273	1 225	1 420
01.2	Rye and maslin	252	221	212	248	251	261
01.3	Barley	804	735	864	780	677	714
01.4	Oats and summer cereal mixtures	28	57	69	14	47	50
01.5	Maize (grain)	174	67	120	75	235	170
01.6	Other	0	0	11	11	21	45
02	Rice	0	0	0	0	0	0
03	Pulses	65	82	72	51	21	26
04	Root crops	1 549	1 382	1 465	1 617	1 581	1 530
04.1	Potatoes	492	407	488	537	448	505
04.2	Sugar beet	1 056	975	975	1 080	1 132	1 024
04.3	Other	1	0	1	1	1	1
05	Industrial crops	542	600	604	736	729	781
05.1	Oil seeds and oleaginous fruit (except olives)	403	460	466	595	578	633
05.2	Fibre plants	0	0	0	0	0	0
05.3	Tobacco	30	26	25	26	25	23
05.4	Hops	110	114	112	115	125	125
05.5	Other	0	0	0	0	0	0
06	Fresh vegetables	508	579	628	661	770	847
07	Fresh fruit	1 217	1 027	1 408	1 355	1 411	1 303
08	Citrus fruit	0	0	0	0	0	0
09	Tropical fruit (excluding nuts)	0	0	0	0	0	0
10	Grapes	0	0	0	0	0	0
11	Grape must and wine	955	829	934	1 281	1 000	1 060
12	Olives	0	0	0	0	0	0
13	Olive oil	0	0	0	0	0	0
14	Other crops and crop products	1 608	1 713	1 834	1 869	1 891	1 919
14.1	Fodder plants	0	0	0	0	0	0
14.2	Nursery plants	480	511	578	640	665	680
14.3	Vegetable materials used primarily for plaiting	0	0	0	0	0	0
14.4	Flowers and ornamental plants	1 048	1 115	1 150	1 104	1 096	1 114
14.5	Seeds	80	87	106	126	129	124
14.6	Other	0	0	0	0	0	0
15	FINAL CROP OUTPUT (1to14)	9 113	8 631	9 811	9 972	9 859	10 127
16	Animals	10 064	9 203	9 097	10 227	9 812	9 555
16.1	Cattle (including calves)	4 569	4 313	4 402	4 659	4 392	4 025
16.2	Pigs	4 803	4 201	3 997	4 832	4 649	4 728
16.3	Equines	23	18	19	23	19	5
16.4	Sheep and goats	87	90	94	96	100	112
16.5	Poultry	522	522	528	562	596	615
16.6	Other	60	59	57	55	57	69
17	Animal products	8 418	7 886	8 061	8 707	7 932	7 550
17.1	Milk	7 474	6 937	7 162	7 720	6 996	6 610
17.2	Eggs	861	865	804	836	840	842
17.3	Wool	5	6	7	9	3	2
17.4	Other	79	77	89	142	94	96
18	FINAL ANIMAL OUTPUT (16+17)	18 482	17 088	17 158	18 933	17 744	17 105
19	Contract work	4	1	18	20	24	19
20	Adjustment	0	0	0	0	0	0
21	FINAL AGRICULTURAL OUTPUT (15+18+19+20)	27 599	25 720	26 987	28 925	27 627	27 250

A.1 PRODUCTION, FORMATION DE REVENU ET FORMATION DE CAPITAL FIXE

A.1.3 DEUTSCHLAND

1986	1987	1988	1989	1990	1991		
AT 1985 PRICES AND 1985 EXCHANGE RATES						AUX PRIX ET TAUX DE CHANGE DE 1985	
MIO ECU							
2 509	2 351	2 849	2 516	2 631	2 924	Céréales sans riz	01
1 327	1 295	1 585	1 331	1 344	1 555	Blé et épeautre	01.1
244	223	216	263	281	302	Seigle et méteil	01.2
778	728	855	818	723	807	Orge	01.3
30	53	70	16	52	57	Avoine et céréales d'été	01.4
129	53	110	75	203	142	Maïs (grain)	01.5
0	0	13	13	28	60	Autres	01.6
0	0	0	0	0	0	Riz	02
61	85	78	58	30	34	Légumes secs	03
1 393	1 302	1 335	1 432	1 537	1 351	Plantes sarclées	04
373	343	399	387	364	352	Pommes de terre	04.1
1 019	958	935	1 045	1 173	998	Betteraves sucrières	04.2
1	1	1	1	1	1	Autres	04.3
535	654	641	742	838	984	Plantes industrielles	05
394	526	518	611	722	848	Graines et fruits oléagineux (sauf olives)	05.1
0	0	0	0	0	0	Plantes textiles	05.2
28	25	24	25	24	22	Tabac	05.3
114	104	99	107	92	113	Houblon	05.4
0	0	0	0	0	0	Autres	05.5
562	513	583	623	618	628	Légumes frais	06
1 340	1 011	1 416	1 186	1 136	703	Fruits frais	07
0	0	0	0	0	0	Agrumes	08
0	0	0	0	0	0	Fruits tropicaux (sans les fruits à coques)	09
0	0	0	0	0	0	Raisins	10
1 515	1 420	1 398	1 785	1 329	1 467	Moût de raisins et vin	11
0	0	0	0	0	0	Olives	12
0	0	0	0	0	0	Huile d'olive	13
1 546	1 573	1 671	1 699	1 666	1 650	Autres produits végétaux	14
0	0	0	0	0	0	Plantes fourragères	14.1
435	423	464	506	509	513	Plants de pépinières	14.2
0	0	0	0	0	0	Matières à tresser	14.3
1 030	1 064	1 099	1 066	1 030	1 015	Fleurs et plantes ornementales	14.4
81	87	109	128	128	123	Semences	14.5
0	0	0	0	0	0	Autres	14.6
9 460	8 909	9 971	10 043	9 787	9 740	PRODUCTION VEGETALE FINALE (1à14)	15
10 743	10 504	10 393	10 262	10 672	10 890	Animaux	16
4 735	4 550	4 470	4 491	4 707	4 949	Bovins (y compris veaux)	16.1
5 295	5 201	5 137	4 931	5 052	4 947	Porcs	16.2
23	19	16	14	7	-3	Equidés	16.3
87	97	93	97	81	107	Ovins et caprins	16.4
541	575	614	667	762	828	Volailles	16.5
62	62	62	62	62	62	Autres	16.6
8 005	7 401	7 262	7 355	7 142	6 982	Produits animaux	17
7 070	6 500	6 355	6 407	6 253	6 098	Lait	17.1
851	818	812	802	785	773	Oeufs	17.2
8	8	8	9	9	10	Laine	17.3
77	75	86	137	95	100	Autres	17.4
18 748	17 904	17 654	17 617	17 814	17 872	PRODUCTION ANIMALE FINALE (16+17)	18
4	1	16	18	21	16	Travaux agricoles à façon	19
0	0	0	0	0	0	Ajustement	20
28 212	26 815	27 641	27 677	27 621	27 628	PRODUCTION FINALE DE L'AGRICULTURE (15+18+19+20)	21

A.1 PRODUCTION, ORIGIN OF INCOME AND FIXED CAPITAL FORMATION

A.1.3 DEUTSCHLAND

CONTINUED/SUITE

	1986	1987	1988	1989	1990	1991
	AT CURRENT PRICES AND CURRENT EXCHANGE RATES			AUX PRIX ET TAUX DE CHANGE COURANTS		
	MIO ECU					
21 FINAL AGRICULTURAL OUTPUT (15+18+19+20)	27 599	25 720	26 987	28 925	27 627	27 250
22.1 Seeds and plants	619	610	647	714	763	816
22.2 Livestock and animal products	109	133	152	155	169	135
22.3 Energy ; lubricants	2 130	2 025	1 882	2 029	2 213	2 239
22.4 Fertilizers and soil improvers	1 898	1 788	1 577	1 538	1 520	1 263
22.5 Plant protection products	554	589	632	676	726	824
22.6 Pharmaceutical products	0	0	0	0	0	0
22.7 Feedingstuffs	5 192	4 849	4 914	4 829	4 250	4 196
22.8 Material ; small tools ; maintenance and repair	2 340	2 365	2 350	2 461	2 522	2 509
22.9 Services	1 809	1 871	1 902	1 954	2 005	2 046
22.10 Other	179	196	188	193	200	207
22.11 VAT under-compensation	0	16	0	0	115	90
22.12 I.C. adjustment	0	0	0	0	0	0
22 TOTAL INTERMEDIATE CONSUMPTION	14 830	14 443	14 244	14 549	14 483	14 325
23 GROSS VALUE ADDED AT MARKET PRICES (21-22)	12 770	11 278	12 743	14 376	13 144	12 925
24 Subsidies	2 231	2 273	2 647	2 515	2 938	2 693
25 Taxes linked to production excluding VAT	578	670	679	606	544	502
26 VAT over-compensation	54	0	63	94	0	0
27 GROSS VALUE ADDED AT FACTOR COST (23+24-25+26)	14 476	12 880	14 774	16 379	15 538	15 117
28 Depreciation	4 849	4 958	4 970	5 072	5 326	5 608
28.1 Equipment	3 900	3 958	3 948	4 000	4 162	4 364
28.2 Construction	949	999	1 022	1 072	1 165	1 243
29 NET VALUE ADDED AT FACTOR COST (27-28)	9 627	7 923	9 804	11 307	10 212	9 509
30 Compensation of employees	1 434	1 397	1 458	1 435	1 411	1 458
31 NET OPERATING SURPLUS (29-30)	8 193	6 526	8 346	9 872	8 801	8 051
32 Rent and other payments in cash or in kind	576	615	660	698	763	824
33 Interest	1 787	1 794	1 762	1 734	1 726	1 702
34 NET INCOME FROM AGR. ACTIVITY OF TOTAL LABOUR (29-32-33)	7 264	5 514	7 381	8 875	7 724	6 983
35 NET INCOME FROM AGR. ACTIVITY OF FAMILY LABOUR (29-30-32-33)	5 830	4 117	5 923	7 441	6 313	5 525
36.1 New plantations	0	0	0	0	0	0
36.2 Livestock capital	-82	-276	-44	-33	-93	-188
36.3 Machinery and other equipment	3 228	3 331	3 509	3 990	4 347	4 652
36.4 Transport equipment	254	246	246	227	229	293
36.5 Farm buildings	841	830	848	884	1 067	995
36.6 Other constructions with the exception of soil improvements	0	0	0	0	0	0
36.7 Soil improvements	0	0	0	0	0	0
36.8 Net purchases of existing reproducible fixed capital goods	0	0	0	0	0	0
36.9 Other goods of gross fixed capital formation	0	0	0	0	0	0
36.10 VAT under-compensation	0	0	0	0	0	0
36.11 G.F.C.F. adjustment	0	0	0	0	0	0
36 GROSS FIXED CAPITAL FORMATION (excluding deductible VAT)	4 241	4 132	4 559	5 068	5 550	5 752
28 Depreciation	4 849	4 958	4 970	5 072	5 326	5 608
37 NET FIXED CAPITAL FORMATION (excluding deductible VAT) (36-28)	-608	-826	-411	-4	224	144

A.1 PRODUCTION, FORMATION DE REVENU ET FORMATION DE CAPITAL FIXE

A.1.3 DEUTSCHLAND

CONTINUED/SUITE

1986	1987	1988	1989	1990	1991		
AT 1985 PRICES AND 1985 EXCHANGE RATES						AUX PRIX ET TAUX DE CHANGE DE 1985	
MIO ECU							
28 212	26 815	27 641	27 677	27 621	27 628	PRODUCTION FINALE DE L'AGRICULTURE (15+18+19+20)	21
592	569	610	680	704	745	Semences et plants	22.1
102	127	154	149	201	173	Bétail et produits animaux	22.2
2 666	2 639	2 581	2 533	2 605	2 512	Energie ; lubrifiants	22.3
1 970	2 085	1 973	1 920	1 879	1 567	Engrais et amendements	22.4
547	567	605	633	610	633	Produits de protection de culture	22.5
0	0	0	0	0	0	Produits pharmaceutiques	22.6
5 459	5 453	5 452	5 272	5 018	5 103	Aliments pour animaux	22.7
2 186	2 103	2 052	2 080	2 045	1 936	Matériel ; petit outillage ; entretien et réparation	22.8
1 698	1 688	1 689	1 679	1 673	1 653	Services	22.9
182	201	191	186	192	194	Autres	22.10
0	3	0	22	48	0	Sous-compensation TVA	22.11
0	0	0	0	0	0	Ajustement C.I.	22.12
15 403	15 434	15 306	15 155	14 974	14 515	CONSOMMATION INTERMEDIAIRE TOTALE	22
12 809	11 380	12 335	12 522	12 648	13 113	VALEUR AJOUTEE BRUTE AUX PRIX DU MARCHÉ (21-22)	23
						Subventions	24
						Impôts liés à la production à l'exclusion de la TVA	25
						Surcompensation TVA	26
						VALEUR AJOUTEE BRUTE AU COUT DES FACTEURS (23+24-25+26)	27
						Amortissements	28
						Equipement	28.1
						Constructions	28.2
						VALEUR AJOUTEE NETTE AU COUT DES FACTEURS (27-28)	29
						Rémunération des salariés	30
						EXCEDENT NET D'EXPLOITATION (29-30)	31
						Fermages et autres prestations en espèces et en nature	32
						Intérêts	33
						REVENU NET DE L'ACTIVITE AGRICOLE TOTALE (29-32-33)	34
						REVENU NET DE L'ACTIVITE AGRICOLE FAMILIALE (29-30-32-33)	35
0	0	0	0	0	0	Plantations nouvelles	36.1
-85	-298	-55	-32	-96	-228	Capital bétail	36.2
3 059	3 063	3 194	3 553	3 701	3 787	Machines et autres biens d'équipement	36.3
234	220	216	189	184	229	Matériel de transport	36.4
795	750	750	755	835	737	Bâtiments d'exploitation	36.5
0	0	0	0	0	0	Autres ouvrages à l'exception de l'amélioration des terres	36.6
0	0	0	0	0	0	Amélioration des terres	36.7
0	0	0	0	0	0	Acquisitions nettes de biens existants reproductibles de c.f.	36.8
0	0	0	0	0	0	Autres biens de formation brute de capital fixe	36.9
0	0	0	0	0	0	Sous-compensation TVA	36.10
0	0	0	0	0	0	Ajustement FBCF	36.11
4 002	3 736	4 105	4 464	4 625	4 524	FORMATION BRUTE DE CAPITAL FIXE (hors TVA déductible)	36
						Amortissements	28
						FORMATION NETTE DE CAPITAL FIXE (hors TVA déductible) (36-28)	37

A.1 PRODUCTION, ORIGIN OF INCOME AND FIXED CAPITAL FORMATION

A.1.4 ELLADA

		1986	1987	1988	1989	1990	1991
		AT CURRENT PRICES AND CURRENT EXCHANGE RATES			AUX PRIX ET TAUX DE CHANGE COURANTS		
		MIO ECU					
01	Cereals excluding rice	751	671	767	900	698	997
01.1	Wheat and spelt	447	382	450	534	386	634
01.2	Rye and maslin	2	2	3	3	2	4
01.3	Barley	47	38	43	56	28	40
01.4	Oats and summer cereal mixtures	3	3	3	3	2	4
01.5	Maize (grain)	253	246	269	303	279	316
01.6	Other	0	0	0	0	0	0
02	Rice	33	39	37	33	30	27
03	Pulses	47	42	35	52	54	55
04	Root crops	235	203	272	299	279	366
04.1	Potatoes	148	147	197	159	175	257
04.2	Sugar beet	87	56	75	140	104	109
04.3	Other	0	0	0	0	0	0
05	Industrial crops	1 068	972	1 057	1 176	1 041	1 280
05.1	Oil seeds and oleaginous fruit (except olives)	64	47	22	22	13	13
05.2	Fibre plants	504	494	618	709	602	698
05.3	Tobacco	488	420	406	433	417	560
05.4	Hops	0	0	0	0	0	0
05.5	Other	11	10	11	11	9	10
06	Fresh vegetables	712	748	897	919	1 053	1 212
07	Fresh fruit	591	500	656	638	616	643
08	Citrus fruit	211	113	133	167	162	172
09	Tropical fruit (excluding nuts)	0	0	0	0	0	0
10	Grapes	247	186	267	242	220	202
11	Grape must and wine	143	131	127	161	118	143
12	Olives	112	87	107	99	102	130
13	Olive oil	556	573	637	739	585	1 265
14	Other crops and crop products	201	200	259	546	213	236
14.1	Fodder plants	103	91	89	107	105	90
14.2	Nursery plants	4	3	4	4	3	4
14.3	Vegetable materials used primarily for plaiting	2	4	3	3	1	2
14.4	Flowers and ornamental plants	59	81	143	415	87	114
14.5	Seeds	26	14	13	11	11	14
14.6	Other	7	6	8	7	7	13
15	FINAL CROP OUTPUT (1to14)	4 907	4 465	5 250	5 970	5 172	6 728
16	Animals	1 313	1 278	1 409	1 399	1 322	1 416
16.1	Cattle (including calves)	266	262	270	263	277	275
16.2	Pigs	288	238	247	268	261	273
16.3	Equines	-5	0	-8	-8	-5	-2
16.4	Sheep and goats	583	566	686	651	542	623
16.5	Poultry	151	179	179	187	204	226
16.6	Other	31	32	35	39	43	22
17	Animal products	850	849	915	959	1 025	1 088
17.1	Milk	642	602	663	713	790	783
17.2	Eggs	158	188	192	200	202	245
17.3	Wool	7	6	8	8	6	5
17.4	Other	44	52	52	38	27	55
18	FINAL ANIMAL OUTPUT (16+17)	2 163	2 127	2 324	2 359	2 348	2 504
19	Contract work	8	4	3	3	2	1
20	Adjustment	0	0	0	0	0	0
21	FINAL AGRICULTURAL OUTPUT (15+18+19+20)	7 078	6 596	7 578	8 332	7 522	9 234

A.1 PRODUCTION, FORMATION DE REVENU ET FORMATION DE CAPITAL FIXE

A.1.4 ELLADA

1986	1987	1988	1989	1990	1991		
AT 1985 PRICES AND 1985 EXCHANGE RATES						AUX PRIX ET TAUX DE CHANGE DE 1985	
MIO ECU							
924	883	984	1 024	776	1 315	Céréales sans riz	01
574	523	605	622	448	885	Blé et épeautre	01.1
3	4	5	5	4	6	Seigle et méteil	01.2
69	63	67	80	40	56	Orge	01.3
4	4	4	4	3	5	Avoine et céréales d'été	01.4
274	290	303	313	282	363	Maïs (grain)	01.5
0	0	0	0	0	0	Autres	01.6
41	47	44	36	34	32	Riz	02
51	49	44	47	38	42	Légumes secs	03
299	246	278	373	295	321	Plantes sarclées	04
188	174	191	225	176	203	Pommes de terre	04.1
111	71	86	148	119	118	Betteraves sucrières	04.2
0	0	0	0	0	0	Autres	04.3
1 333	1 237	1 342	1 333	1 168	1 277	Plantes industrielles	05
85	70	32	27	15	15	Graines et fruits oléagineux (sauf olives)	05.1
649	592	778	814	687	701	Plantes textiles	05.2
587	562	522	481	456	551	Tabac	05.3
0	0	0	0	0	0	Houblon	05.4
12	13	11	11	10	10	Autres	05.5
878	889	907	958	907	963	Légumes frais	06
658	558	697	659	617	576	Fruits frais	07
233	142	142	210	202	201	Agrumes	08
0	0	0	0	0	0	Fruits tropicaux (sans les fruits à coques)	09
273	209	288	262	179	197	Raisins	10
166	151	141	168	111	115	Moût de raisins et vin	11
120	91	129	118	97	116	Olives	12
636	706	785	806	520	837	Huile d'olive	13
215	257	335	600	241	245	Autres produits végétaux	14
116	115	111	109	104	106	Plantes fourragères	14.1
5	5	7	7	5	6	Plants de pépinières	14.2
3	6	5	5	1	2	Matières à tresser	14.3
78	118	202	469	122	122	Fleurs et plantes ornementales	14.4
14	13	11	9	9	8	Semences	14.5
0	0	0	0	0	0	Autres	14.6
5 827	5 463	6 117	6 594	5 186	6 236	PRODUCTION VEGETALE FINALE (1à14)	15
1 489	1 577	1 691	1 574	1 586	1 601	Animaux	16
319	351	343	307	317	315	Bovins (y compris veaux)	16.1
298	301	318	292	284	296	Porcs	16.2
-6	0	-9	-8	-9	-4	Equidés	16.3
692	726	822	766	768	766	Ovins et caprins	16.4
158	166	182	181	190	190	Volailles	16.5
29	33	35	35	36	38	Autres	16.6
992	963	1 004	986	961	980	Produits animaux	17
727	686	725	715	704	709	Lait	17.1
212	221	227	225	221	217	Oeufs	17.2
8	8	8	8	8	8	Laine	17.3
45	48	45	37	27	46	Autres	17.4
2 481	2 540	2 696	2 559	2 547	2 581	PRODUCTION ANIMALE FINALE (16+17)	18
8	4	3	3	2	1	Travaux agricoles à façon	19
0	0	0	0	0	0	Ajustement	20
8 316	8 007	8 816	9 156	7 735	8 818	PRODUCTION FINALE DE L'AGRICULTURE (15+18+19+20)	21

A.1 PRODUCTION, ORIGIN OF INCOME AND FIXED CAPITAL FORMATION
A.1.4 ELLADA

CONTINUED/SUITE

	1986	1987	1988	1989	1990	1991
	AT CURRENT PRICES AND CURRENT EXCHANGE RATES		AUX PRIX ET TAUX DE CHANGE COURANTS			
	MIO ECU					
21 FINAL AGRICULTURAL OUTPUT (15+18+19+20)	7 078	6 596	7 578	8 332	7 522	9 234
22.1 Seeds and plants	77	73	94	97	104	125
22.2 Livestock and animal products	19	25	22	55	46	78
22.3 Energy ; lubricants	366	335	326	330	418	517
22.4 Fertilizers and soil improvers	174	150	181	193	177	195
22.5 Plant protection products	86	89	94	122	121	137
22.6 Pharmaceutical products	38	38	42	46	47	47
22.7 Feedingstuffs	393	496	502	506	559	504
22.8 Material ; small tools ; maintenance and repair	296	277	312	316	313	317
22.9 Services	47	44	50	53	50	58
22.10 Other	103	100	102	113	108	134
22.11 VAT under-compensation	0	0	0	0	0	0
22.12 I.C. adjustment	0	0	0	0	0	0
22 TOTAL INTERMEDIATE CONSUMPTION	1 599	1 626	1 726	1 831	1 941	2 111
23 GROSS VALUE ADDED AT MARKET PRICES (21-22)	5 479	4 970	5 851	6 501	5 581	7 122
24 Subsidies	354	587	441	693	704	1 330
25 Taxes linked to production excluding VAT	153	47	11	13	13	7
26 VAT over-compensation	0	0	57	78	85	107
27 GROSS VALUE ADDED AT FACTOR COST (23+24-25+26)	5 680	5 510	6 339	7 259	6 357	8 551
28 Depreciation	329	310	327	357	361	364
28.1 Equipment	200	185	191	209	208	204
28.2 Construction	130	125	135	148	153	161
29 NET VALUE ADDED AT FACTOR COST (27-28)	5 350	5 199	6 012	6 902	5 996	8 187
30 Compensation of employees	305	306	328	361	374	393
31 NET OPERATING SURPLUS (29-30)	5 045	4 893	5 684	6 541	5 622	7 794
32 Rent and other payments in cash or in kind	283	241	237	233	237	250
33 Interest	275	281	290	299	323	466
34 NET INCOME FROM AGR. ACTIVITY OF TOTAL LABOUR (29-32-33)	4 792	4 678	5 485	6 371	5 436	7 471
35 NET INCOME FROM AGR. ACTIVITY OF FAMILY LABOUR (29-30-32-33)	4 487	4 371	5 157	6 009	5 063	7 078
36.1 New plantations	8	4	3	3	2	1
36.2 Livestock capital	-20	49	-26	2	0	2
36.3 Machinery and other equipment	79	48	78	91	83	88
36.4 Transport equipment	170	143	152	185	213	206
36.5 Farm buildings	11	22	28	40	48	17
36.6 Other constructions with the exception of soil improvements	185	106	131	127	119	100
36.7 Soil improvements	110	93	98	118	105	130
36.8 Net purchases of existing reproducible fixed capital goods	0	0	0	0	0	0
36.9 Other goods of gross fixed capital formation	17	16	22	27	31	18
36.10 VAT under-compensation	0	0	0	0	0	0
36.11 G.F.C.F. adjustment	0	0	0	0	0	0
36 GROSS FIXED CAPITAL FORMATION (excluding deductible VAT)	559	482	485	592	600	563
28 Depreciation	329	310	327	357	361	364
37 NET FIXED CAPITAL FORMATION (excluding deductible VAT) (36-28)	229	171	159	235	239	198

A.1 PRODUCTION, FORMATION DE REVENU ET FORMATION DE CAPITAL FIXE

A.1.4 ELLADA

CONTINUED/SUITE

1986	1987	1988	1989	1990	1991		
AT 1985 PRICES AND 1985 EXCHANGE RATES						AUX PRIX ET TAUX DE CHANGE DE 1985	
MIO ECU							
8 316	8 007	8 816	9 156	7 735	8 818	PRODUCTION FINALE DE L'AGRICULTURE (15+18+19+20)	21
66	66	59	63	61	59	Semences et plants	22.1
23	23	21	44	38	52	Bétail et produits animaux	22.2
421	436	459	490	528	522	Energie ; lubrifiants	22.3
192	152	160	181	161	164	Engrais et amendements	22.4
87	89	92	116	121	135	Produits de protection de culture	22.5
38	37	41	44	46	46	Produits pharmaceutiques	22.6
494	628	610	533	564	547	Aliments pour animaux	22.7
311	303	303	302	297	303	Matériel ; petit outillage ; entretien et réparation	22.8
54	52	57	58	51	66	Services	22.9
106	110	108	111	97	107	Autres	22.10
0	0	0	0	0	0	Sous-compensation TVA	22.11
0	0	0	0	0	0	Ajustement C.I.	22.12
1 790	1 896	1 910	1 942	1 964	2 002	CONSOMMATION INTERMEDIAIRE TOTALE	22
6 526	6 111	6 906	7 215	5 771	6 817	VALEUR AJOUTEE BRUTE AUX PRIX DU MARCHÉ (21-22)	23
						Subventions	24
						Impôts liés à la production à l'exclusion de la TVA	25
						Surcompensation TVA	26
						VALEUR AJOUTEE BRUTE AU COUT DES FACTEURS (23+24-25+26)	27
						Amortissements	28
						Équipement	28.1
						Constructions	28.2
						VALEUR AJOUTEE NETTE AU COUT DES FACTEURS (27-28)	29
						Rémunération des salariés	30
						EXCEDENT NET D'EXPLOITATION (29-30)	31
						Fermeages et autres prestations en espèces et en nature	32
						Intérêts	33
						REVENU NET DE L'ACTIVITE AGRICOLE TOTALE (29-32-33)	34
						REVENU NET DE L'ACTIVITE AGRICOLE FAMILIALE (29-30-32-33)	35
8	4	3	3	2	1	Plantations nouvelles	36.1
-11	26	-15	1	0	1	Capital bétail	36.2
81	52	79	85	77	85	Machines et autres biens d'équipement	36.3
177	155	161	180	201	189	Matériel de transport	36.4
13	28	34	44	50	17	Bâtiments d'exploitation	36.5
193	117	134	120	110	89	Autres ouvrages à l'exception de l'amélioration des terres	36.6
118	106	103	115	100	121	Amélioration des terres	36.7
0	0	0	0	0	0	Acquisitions nettes de biens existants reproductibles de c.f.	36.8
16	17	21	25	26	14	Autres biens de formation brute de capital fixe	36.9
0	0	0	0	0	0	Sous-compensation TVA	36.10
0	0	0	0	0	0	Ajustement FBCF	36.11
594	504	522	572	567	518	FORMATION BRUTE DE CAPITAL FIXE (hors TVA déductible)	36
						Amortissements	28
						FORMATION NETTE DE CAPITAL FIXE (hors TVA déductible) (36-28)	37

A.1 PRODUCTION, ORIGIN OF INCOME AND FIXED CAPITAL FORMATION

A.1.5 ESPANA

		1986	1987	1988	1989	1990	1991
		AT CURRENT PRICES AND CURRENT EXCHANGE RATES			AUX PRIX ET TAUX DE CHANGE COURANTS		
		MIO ECU					
01	Cereals excluding rice	2 004	2 469	3 010	2 407	2 162	2 353
01.1	Wheat and spelt	803	1 041	1 171	990	847	1 045
01.2	Rye and maslin	8	28	33	30	16	15
01.3	Barley	659	859	1 275	881	858	849
01.4	Oats and summer cereal mixtures	14	32	38	36	32	25
01.5	Maize (grain)	505	484	465	429	389	399
01.6	Other	15	23	27	42	20	20
02	Rice	127	136	166	119	189	187
03	Pulses	186	158	146	135	134	134
04	Root crops	1 144	1 105	1 044	1 180	1 231	1 296
04.1	Potatoes	740	679	553	727	791	909
04.2	Sugar beet	390	410	475	436	421	368
04.3	Other	13	16	16	17	19	19
05	Industrial crops	852	772	1 012	902	1 038	968
05.1	Oil seeds and oleaginous fruit (except olives)	442	350	510	437	595	480
05.2	Fibre plants	216	237	300	196	217	255
05.3	Tobacco	82	70	79	146	113	118
05.4	Hops	7	6	6	7	7	7
05.5	Other	105	109	117	115	107	106
06	Fresh vegetables	2 542	2 812	3 172	3 765	4 627	4 264
07	Fresh fruit	1 635	1 520	1 498	1 756	1 905	1 936
08	Citrus fruit	943	829	929	959	931	1 105
09	Tropical fruit (excluding nuts)	0	0	0	0	0	0
10	Grapes	211	128	179	217	244	222
11	Grape must and wine	590	720	478	1 115	1 231	817
12	Olives	80	64	109	120	78	123
13	Olive oil	563	722	1 111	807	1 136	1 452
14	Other crops and crop products	787	1 012	1 111	1 155	1 272	1 196
14.1	Fodder plants	40	36	37	61	58	57
14.2	Nursery plants	25	33	36	40	40	37
14.3	Vegetable materials used primarily for plaiting	3	3	4	4	4	5
14.4	Flowers and ornamental plants	337	538	621	635	696	620
14.5	Seeds	21	21	23	24	24	24
14.6	Other	360	380	390	391	450	453
15	FINAL CROP OUTPUT (1to14)	11 664	12 447	13 964	14 636	16 178	16 051
16	Animals	5 695	5 683	6 147	6 961	6 788	6 976
16.1	Cattle (including calves)	1 257	1 388	1 527	1 716	1 634	1 608
16.2	Pigs	2 221	2 005	2 200	2 912	2 669	2 874
16.3	Equines	8	17	18	17	19	20
16.4	Sheep and goats	1 109	1 184	1 196	1 095	1 183	1 154
16.5	Poultry	929	913	1 013	1 081	1 064	1 106
16.6	Other	171	177	194	139	218	214
17	Animal products	2 903	2 761	2 908	3 457	3 259	3 010
17.1	Milk	1 873	1 650	1 822	2 291	2 071	1 895
17.2	Eggs	740	829	789	839	874	809
17.3	Wool	21	21	26	33	18	9
17.4	Other	270	261	271	294	296	298
18	FINAL ANIMAL OUTPUT (16+17)	8 598	8 444	9 055	10 418	10 047	9 986
19	Contract work	50	-204	533	71	353	379
20	Adjustment	0	0	0	0	0	0
21	FINAL AGRICULTURAL OUTPUT (15+18+19+20)	20 312	20 687	23 551	25 125	26 579	26 445

A.1 PRODUCTION, FORMATION DE REVENU ET FORMATION DE CAPITAL FIXE

A.1.5 ESPANA

1986	1987	1988	1989	1990	1991		
AT 1985 PRICES AND 1985 EXCHANGE RATES						AUX PRIX ET TAUX DE CHANGE DE 1985	
MIO ECU							
1 929	2 581	3 103	2 393	2 128	:	Céréales sans riz	01
784	1 072	1 198	994	852	:	Blé et épeautre	01.1
8	31	35	31	17	:	Seigle et méteil	01.2
629	911	1 313	854	832	:	Orge	01.3
15	35	40	34	33	:	Avoine et céréales d'été	01.4
478	509	491	440	374	:	Maïs (grain)	01.5
14	23	27	40	19	:	Autres	01.6
143	139	149	100	168	:	Riz	02
188	204	175	146	143	:	Légumes secs	03
866	894	868	866	846	:	Plantes sarclées	04
436	444	373	435	428	:	Pommes de terre	04.1
415	435	481	418	404	:	Betteraves sucrières	04.2
15	15	14	13	13	:	Autres	04.3
752	776	918	729	911	:	Plantes industrielles	05
328	376	425	355	504	:	Graines et fruits oléagineux (sauf olives)	05.1
224	220	325	166	227	:	Plantes textiles	05.2
78	68	70	114	89	:	Tabac	05.3
7	7	6	8	7	:	Houblon	05.4
114	106	93	86	83	:	Autres	05.5
2 184	2 233	2 350	2 498	2 616	:	Légumes frais	06
1 293	1 427	1 311	1 605	1 283	:	Fruits frais	07
1 228	1 336	1 365	1 371	1 573	:	Agrumes	08
0	0	0	0	0	:	Fruits tropicaux (sans les fruits à coques)	09
149	134	127	127	146	:	Raisins	10
767	841	458	668	861	:	Moût de raisins et vin	11
198	156	178	226	188	:	Olives	12
552	686	1 021	556	766	:	Huile d'olive	13
796	961	925	915	913	:	Autres produits végétaux	14
31	33	34	39	43	:	Plantes fourragères	14.1
31	34	33	33	33	:	Plants de pépinières	14.2
2	2	2	2	2	:	Matières à tresser	14.3
302	430	415	438	404	:	Fleurs et plantes ornementales	14.4
22	21	21	23	21	:	Semences	14.5
408	441	419	378	410	:	Autres	14.6
11 045	12 369	12 949	12 201	12 543	:	PRODUCTION VEGETALE FINALE (1à14)	15
5 896	6 346	6 644	6 485	6 584	:	Animaux	16
1 385	1 492	1 446	1 479	1 459	:	Bovins (y compris veaux)	16.1
2 170	2 347	2 660	2 741	2 751	:	Porcs	16.2
6	16	16	15	17	:	Equidés	16.3
1 149	1 266	1 248	997	1 091	:	Ovins et caprins	16.4
1 005	1 039	1 085	1 091	1 101	:	Volailles	16.5
180	186	191	161	166	:	Autres	16.6
3 061	3 033	3 008	2 969	3 064	:	Produits animaux	17
1 849	1 819	1 782	1 802	1 852	:	Lait	17.1
908	895	910	853	890	:	Oeufs	17.2
32	34	34	39	40	:	Laine	17.3
272	284	282	275	282	:	Autres	17.4
8 957	9 379	9 652	9 454	9 649	:	PRODUCTION ANIMALE FINALE (16+17)	18
39	-85	329	-47	290	:	Travaux agricoles à façon	19
0	0	0	0	0	:	Ajustement	20
20 041	21 663	22 930	21 608	22 482	:	PRODUCTION FINALE DE L'AGRICULTURE (15+18+19+20)	21

A.1 PRODUCTION, ORIGIN OF INCOME AND FIXED CAPITAL FORMATION

A.1.5 ESPANA

CONTINUED/SUITE

	1986	1987	1988	1989	1990	1991
	AT CURRENT PRICES AND CURRENT EXCHANGE RATES			AUX PRIX ET TAUX DE CHANGE COURANTS		
	MIO ECU					
21 FINAL AGRICULTURAL OUTPUT (15+18+19+20)	20 312	20 687	23 551	25 125	26 579	26 445
22.1 Seeds and plants	263	297	322	375	409	457
22.2 Livestock and animal products	48	88	73	87	119	120
22.3 Energy ; lubricants	765	721	724	802	878	967
22.4 Fertilizers and soil improvers	1 239	1 166	1 197	1 213	1 218	1 249
22.5 Plant protection products	331	326	407	412	424	443
22.6 Pharmaceutical products	174	180	184	227	238	253
22.7 Feedingstuffs	4 282	4 182	4 562	4 971	4 988	5 086
22.8 Material ; small tools ; maintenance and repair	1 229	1 279	1 339	1 509	1 681	1 812
22.9 Services	345	363	405	433	485	517
22.10 Other	510	538	595	663	726	799
22.11 VAT under-compensation	0	0	0	0	0	0
22.12 I.C. adjustment	0	0	0	0	0	0.
22 TOTAL INTERMEDIATE CONSUMPTION	9 187	9 138	9 809	10 691	11 167	11 702
23 GROSS VALUE ADDED AT MARKET PRICES (21-22)	11 126	11 549	13 743	14 434	15 412	14 742
24 Subsidies	149	302	563	805	998	1 375
25 Taxes linked to production excluding VAT	51	82	90	137	142	152
26 VAT over-compensation	0	0	0	0	0	0
27 GROSS VALUE ADDED AT FACTOR COST (23+24-25+26)	11 224	11 769	14 215	15 102	16 268	15 965
28 Depreciation	1 678	1 706	1 951	2 094	2 165	1 853
28.1 Equipment	1 540	:	:	:	:	:
28.2 Construction	138	:	:	:	:	:
29 NET VALUE ADDED AT FACTOR COST (27-28)	9 546	10 063	12 264	13 008	14 103	14 112
30 Compensation of employees	1 988	1 989	2 154	2 445	2 613	2 819
31 NET OPERATING SURPLUS (29-30)	7 558	8 073	10 110	10 563	11 490	11 293
32 Rent and other payments in cash or in kind	610	621	696	866	872	865
33 Interest	1 062	1 070	1 138	1 723	1 745	1 851
34 NET INCOME FROM AGR. ACTIVITY OF TOTAL LABOUR (29-32-33)	7 874	8 371	10 430	10 419	11 486	11 396
35 NET INCOME FROM AGR. ACTIVITY OF FAMILY LABOUR (29-30-32-33)	5 885	6 382	8 276	7 974	8 873	8 577
36.1 New plantations	71	:	:	:	:	:
36.2 Livestock capital	38	:	:	:	:	:
36.3 Machinery and other equipment	941	:	:	:	:	:
36.4 Transport equipment	407	:	:	:	:	:
36.5 Farm buildings	149	:	:	:	:	:
36.6 Other constructions with the exception of soil improvements	534	:	:	:	:	:
36.7 Soil improvements	358	:	:	:	:	:
36.8 Net purchases of existing reproducible fixed capital goods	0	:	:	:	:	:
36.9 Other goods of gross fixed capital formation	0	:	:	:	:	:
36.10 VAT under-compensation	0	:	:	:	:	:
36.11 G.F.C.F. adjustment	0	:	:	:	:	:
36 GROSS FIXED CAPITAL FORMATION (excluding deductible VAT)	2 499	:	:	:	:	:
28 Depreciation	1 678	1 706	1 951	2 094	2 165	1 853
37 NET FIXED CAPITAL FORMATION (excluding deductible VAT) (36-28)	821	:	:	:	:	:

A.1 PRODUCTION, FORMATION DE REVENU ET FORMATION DE CAPITAL FIXE

A.1.5 ESPANA

CONTINUED/SUITE

1986	1987	1988	1989	1990	1991		
AT 1985 PRICES AND 1985 EXCHANGE RATES						AUX PRIX ET TAUX DE CHANGE DE 1985	
MIO ECU							
20 041	21 663	22 930	21 608	22 482	:	PRODUCTION FINALE DE L'AGRICULTURE (15+18+19+20)	21
260	263	266	267	270	275	Semences et plants	22.1
57	102	89	95	128	123	Bétail et produits animaux	22.2
902	897	873	879	888	898	Energie ; lubrifiants	22.3
1 321	1 347	1 492	1 435	1 421	1 426	Engrais et amendements	22.4
352	356	426	407	414	414	Produits de protection de culture	22.5
165	166	167	169	172	172	Produits pharmaceutiques	22.6
4 568	4 620	4 834	4 932	5 034	5 128	Aliments pour animaux	22.7
1 191	1 166	1 048	1 081	1 126	1 184	Matériel ; petit outillage ; entretien et réparation	22.8
347	366	387	376	402	405	Services	22.9
497	499	491	470	475	475	Autres	22.10
0	0	0	0	0	0	Sous-compensation TVA	22.11
0	0	0	0	0	0	Ajustement C.I.	22.12
9 661	9 782	10 073	10 111	10 329	10 499	CONSOMMATION INTERMEDIAIRE TOTALE	22
10 380	11 881	12 857	11 497	12 153	:	VALEUR AJOUTEE BRUTE AUX PRIX DU MARCHÉ (21-22)	23
						Subventions	24
						Impôts liés à la production à l'exclusion de la TVA	25
						Surcompensation TVA	26
						VALEUR AJOUTEE BRUTE AU COUT DES FACTEURS (23+24-25+26)	27
						Amortissements	28
						Equipement	28.1
						Constructions	28.2
						VALEUR AJOUTEE NETTE AU COUT DES FACTEURS (27-28)	29
						Rémunération des salariés	30
						EXCEDENT NET D'EXPLOITATION (29-30)	31
						Fermages et autres prestations en espèces et en nature	32
						Intérêts	33
						REVENU NET DE L'ACTIVITE AGRICOLE TOTALE (29-32-33)	34
						REVENU NET DE L'ACTIVITE AGRICOLE FAMILIALE (29-30-32-33)	35
67	:	:	:	:	:	Plantations nouvelles	36.1
32	:	:	:	:	:	Capital bétail	36.2
910	:	:	:	:	:	Machines et autres biens d'équipement	36.3
394	:	:	:	:	:	Matériel de transport	36.4
151	:	:	:	:	:	Bâtiments d'exploitation	36.5
502	:	:	:	:	:	Autres ouvrages à l'exception de l'amélioration des terres	36.6
337	:	:	:	:	:	Amélioration des terres	36.7
0	:	:	:	:	:	Acquisitions nettes de biens existants reproductibles de c.f.	36.8
0	:	:	:	:	:	Autres biens de formation brute de capital fixe	36.9
0	:	:	:	:	:	Sous-compensation TVA	36.10
0	:	:	:	:	:	Ajustement FBCF	36.11
2 382	:	:	:	:	:	FORMATION BRUTE DE CAPITAL FIXE (hors TVA déductible)	36
						Amortissements	28
						FORMATION NETTE DE CAPITAL FIXE (hors TVA déductible) (36-28)	37

A.1 PRODUCTION, ORIGIN OF INCOME AND FIXED CAPITAL FORMATION

A.1.6 FRANCE

		1986	1987	1988	1989	1990	1991
		AT CURRENT PRICES AND CURRENT EXCHANGE RATES			AUX PRIX ET TAUX DE CHANGE COURANTS		
		MIO ECU					
01	Cereals excluding rice	7 665	7 573	8 325	8 491	8 919	9 499
01.1	Wheat and spelt	4 397	4 131	4 627	4 988	5 447	5 548
01.2	Rye and maslin	11	18	19	21	17	15
01.3	Barley	1 160	1 123	1 124	1 140	1 226	1 323
01.4	Oats and summer cereal mixtures	58	66	67	67	56	63
01.5	Maize (grain)	2 000	2 186	2 439	2 212	2 105	2 456
01.6	Other	39	48	49	61	69	95
02	Rice	23	24	31	38	40	34
03	Pulses	404	561	666	765	817	735
04	Root crops	1 674	1 515	1 735	1 842	1 765	1 772
04.1	Potatoes	578	423	579	696	580	643
04.2	Sugar beet	1 096	1 093	1 157	1 146	1 185	1 130
04.3	Other	0	0	0	0	0	0
05	Industrial crops	1 682	2 265	2 084	2 098	1 901	1 637
05.1	Oil seeds and oleaginous fruit (except olives)	1 439	2 054	1 866	1 894	1 732	1 471
05.2	Fibre plants	61	61	80	63	45	34
05.3	Tobacco	137	114	99	102	93	101
05.4	Hops	4	3	4	4	4	4
05.5	Other	41	32	36	36	28	28
06	Fresh vegetables	2 509	2 716	2 642	2 637	2 812	3 362
07	Fresh fruit	1 556	1 406	1 472	1 507	1 738	1 803
08	Citrus fruit	9	7	6	10	6	9
09	Tropical fruit (excluding nuts)	0	0	0	0	0	0
10	Grapes	43	34	50	50	55	46
11	Grape must and wine	4 968	4 481	4 207	5 956	6 756	4 806
12	Olives	6	18	16	17	16	14
13	Olive oil	0	0	0	0	0	0
14	Other crops and crop products	1 909	1 909	1 900	1 887	1 921	2 105
14.1	Fodder plants	0	0	0	0	0	0
14.2	Nursery plants	329	322	336	336	345	360
14.3	Vegetable materials used primarily for plaiting	0	0	0	0	0	0
14.4	Flowers and ornamental plants	840	860	848	778	819	842
14.5	Seeds	663	656	622	701	691	790
14.6	Other	77	71	94	72	65	113
15	FINAL CROP OUTPUT (1to14)	22 449	22 508	23 134	25 296	26 747	25 823
16	Animals	12 527	11 889	11 960	13 358	13 063	12 877
16.1	Cattle (including calves)	6 381	6 003	6 088	6 787	6 307	6 001
16.2	Pigs	2 590	2 367	2 395	2 953	2 932	2 982
16.3	Equines	121	118	130	132	161	128
16.4	Sheep and goats	669	629	624	593	586	534
16.5	Poultry	2 179	2 225	2 270	2 415	2 571	2 720
16.6	Other	588	547	454	477	505	512
17	Animal products	8 478	8 230	7 962	8 213	8 502	8 025
17.1	Milk	7 577	7 244	7 057	7 286	7 614	7 125
17.2	Eggs	794	875	789	809	781	804
17.3	Wool	25	24	24	23	16	9
17.4	Other	82	86	92	95	91	87
18	FINAL ANIMAL OUTPUT (16+17)	21 006	20 119	19 922	21 571	21 565	20 902
19	Contract work	-279	-89	-301	-189	-179	-92
20	Adjustment	0	0	0	0	0	0
21	FINAL AGRICULTURAL OUTPUT (15+18+19+20)	43 176	42 538	42 755	46 677	48 133	46 633

A.1 PRODUCTION, FORMATION DE REVENU ET FORMATION DE CAPITAL FIXE

A.1.6 FRANCE

1986	1987	1988	1989	1990	1991		
AT 1985 PRICES AND 1985 EXCHANGE RATES						AUX PRIX ET TAUX DE CHANGE DE 1985	
MIO ECU							
7 371	7 652	8 327	8 727	8 329	9 315	Céréales sans riz	01
4 170	4 232	4 570	5 086	5 338	5 568	Blé et épeautre	01.1
11	20	22	26	20	17	Seigle et méteil	01.2
1 132	1 162	1 124	1 155	1 196	1 287	Orge	01.3
42	47	49	56	43	35	Avoine et céréales d'été	01.4
1 978	2 141	2 510	2 335	1 666	2 312	Maïs (grain)	01.5
38	51	53	69	67	97	Autres	01.6
23	23	30	40	47	43	Riz	02
398	596	783	888	1 061	925	Légumes secs	03
1 293	1 310	1 407	1 329	1 439	1 399	Plantes sarclées	04
316	338	326	275	279	315	Pommes de terre	04.1
977	972	1 081	1 055	1 160	1 084	Betteraves sucrières	04.2
0	0	0	0	0	0	Autres	04.3
1 700	2 723	2 514	2 194	2 366	2 473	Plantes industrielles	05
1 466	2 509	2 302	1 996	2 191	2 303	Graines et fruits oléagineux (sauf olives)	05.1
48	57	64	49	53	37	Plantes textiles	05.2
138	120	106	112	94	100	Tabac	05.3
4	3	3	3	3	3	Houblon	05.4
44	34	40	35	25	29	Autres	05.5
2 831	2 814	2 907	2 932	2 921	3 208	Légumes frais	06
1 537	1 627	1 527	1 578	1 637	1 271	Fruits frais	07
11	9	8	10	6	9	Agrumes	08
0	0	0	0	0	0	Fruits tropicaux (sans les fruits à coques)	09
42	40	41	38	40	23	Raisins	10
5 177	5 195	4 765	5 469	5 617	4 138	Moût de raisins et vin	11
6	16	11	14	14	14	Olives	12
0	0	0	0	0	0	Huile d'olive	13
1 897	1 934	1 965	1 932	1 868	2 003	Autres produits végétaux	14
0	0	0	0	0	0	Plantes fourragères	14.1
317	319	315	316	316	317	Plants de pépinières	14.2
0	0	0	0	0	0	Matières à tresser	14.3
854	866	901	834	837	866	Fleurs et plantes ornementales	14.4
657	693	658	668	653	754	Semences	14.5
68	54	90	114	62	66	Autres	14.6
22 286	23 938	24 286	25 149	25 345	24 824	PRODUCTION VEGETALE FINALE (1à14)	15
12 945	12 824	12 799	13 092	13 374	13 835	Animaux	16
6 528	6 184	5 995	6 114	6 067	6 339	Bovins (y compris veaux)	16.1
2 808	2 869	3 073	3 068	3 142	3 227	Porcs	16.2
149	159	125	114	129	112	Equidés	16.3
694	693	681	651	703	632	Ovins et caprins	16.4
2 202	2 355	2 426	2 629	2 814	3 003	Volailles	16.5
564	564	500	515	518	523	Autres	16.6
8 371	8 080	7 901	7 811	7 929	7 733	Produits animaux	17
7 385	7 114	6 879	6 806	6 954	6 725	Lait	17.1
882	863	913	883	858	892	Oeufs	17.2
25	25	25	24	23	23	Laine	17.3
79	78	84	98	94	94	Autres	17.4
21 316	20 903	20 700	20 902	21 303	21 568	PRODUCTION ANIMALE FINALE (16+17)	18
-244	-77	-270	-160	-138	-71	Travaux agricoles à façon	19
0	0	0	0	0	0	Ajustement	20
43 358	44 765	44 716	45 891	46 510	46 321	PRODUCTION FINALE DE L'AGRICULTURE (15+18+19+20)	21

A.1 PRODUCTION, ORIGIN OF INCOME AND FIXED CAPITAL FORMATION

A.1.6 FRANCE

CONTINUED/SUITE

		1986	1987	1988	1989	1990	1991
		AT CURRENT PRICES AND CURRENT EXCHANGE RATES			AUX PRIX ET TAUX DE CHANGE COURANTS		
		MIO ECU					
21	FINAL AGRICULTURAL OUTPUT (15+18+19+20)	43 176	42 538	42 755	46 677	48 133	46 633
22.1	Seeds and plants	1 907	2 071	2 108	2 015	2 116	2 587
22.2	Livestock and animal products	70	92	70	102	100	96
22.3	Energy ; lubricants	1 518	1 494	1 430	1 512	1 672	1 701
22.4	Fertilizers and soil improvers	3 151	2 866	2 935	3 095	3 142	2 627
22.5	Plant protection products	1 737	1 802	1 887	2 122	2 192	2 100
22.6	Pharmaceutical products	210	220	221	248	267	274
22.7	Feedingstuffs	5 905	5 754	6 241	6 679	6 517	6 590
22.8	Material ; small tools ; maintenance and repair	1 951	1 980	2 045	2 153	2 231	2 057
22.9	Services	2 182	2 254	2 289	2 383	2 425	2 603
22.10	Other	283	304	294	290	314	321
22.11	VAT under-compensation	340	309	294	309	331	355
22.12	I.C. adjustment	0	0	0	0	0	0
22	TOTAL INTERMEDIATE CONSUMPTION	19 254	19 145	19 816	20 907	21 306	21 311
23	GROSS VALUE ADDED AT MARKET PRICES (21-22)	23 922	23 393	22 940	25 770	26 827	25 322
24	Subsidies	1 398	1 524	1 437	1 460	1 948	1 848
25	Taxes linked to production excluding VAT	1 609	1 530	1 785	1 523	1 804	1 321
26	VAT over-compensation	0	0	0	0	0	0
27	GROSS VALUE ADDED AT FACTOR COST (23+24-25+26)	23 710	23 387	22 592	25 707	26 971	25 848
28	Depreciation	3 937	3 929	3 986	4 129	4 276	4 409
28.1	Equipment	:	:	:	:	:	:
28.2	Construction	:	:	:	:	:	:
29	NET VALUE ADDED AT FACTOR COST (27-28)	19 773	19 458	18 605	21 578	22 694	21 440
30	Compensation of employees	3 442	3 520	3 530	3 642	3 849	3 960
31	NET OPERATING SURPLUS (29-30)	16 332	15 938	15 075	17 936	18 846	17 479
32	Rent and other payments in cash or in kind	1 385	1 361	1 363	1 400	1 400	1 356
33	Interest	1 972	1 789	1 747	1 804	1 847	1 855
34	NET INCOME FROM AGR. ACTIVITY OF TOTAL LABOUR (29-32-33)	16 416	16 308	15 496	18 374	19 448	18 228
35	NET INCOME FROM AGR. ACTIVITY OF FAMILY LABOUR (29-30-32-33)	12 975	12 788	11 965	14 732	15 600	14 267
36.1	New plantations	-279	-89	-301	-189	-179	-92
36.2	Livestock capital	-131	-472	-305	-104	-459	-138
36.3	Machinery and other equipment	2 430	2 491	2 835	3 132	3 024	2 514
36.4	Transport equipment	171	190	208	238	254	244
36.5	Farm buildings	885	904	1 003	1 064	1 167	1 239
36.6	Other constructions with the exception of soil improvements	0	0	0	0	0	0
36.7	Soil improvements	238	243	268	279	308	332
36.8	Net purchases of existing reproducible fixed capital goods	0	0	0	0	0	0
36.9	Other goods of gross fixed capital formation	0	0	0	0	0	0
36.10	VAT under-compensation	116	106	109	129	123	110
36.11	G.F.C.F. adjustment	0	0	0	0	0	0
36	GROSS FIXED CAPITAL FORMATION (excluding deductible VAT)	3 431	3 374	3 817	4 550	4 237	4 210
28	Depreciation	3 937	3 929	3 986	4 129	4 276	4 409
37	NET FIXED CAPITAL FORMATION (excluding deductible VAT) (36-28)	-506	-555	-169	421	-39	-198

A.1 PRODUCTION, FORMATION DE REVENU ET FORMATION DE CAPITAL FIXE

A.1.6 FRANCE

CONTINUED/SUITE

1986	1987	1988	1989	1990	1991		
AT 1985 PRICES AND 1985 EXCHANGE RATES						AUX PRIX ET TAUX DE CHANGE DE 1985	
MIO ECU							
43 358	44 765	44 716	45 891	46 510	46 321	PRODUCTION FINALE DE L'AGRICULTURE (15+18+19+20)	21
1 823	1 917	1 885	1 785	1 775	2 284	Semences et plants	22.1
75	93	72	88	102	93	Bétail et produits animaux	22.2
1 892	1 964	1 973	1 939	1 951	1 973	Energie ; lubrifiants	22.3
3 454	3 603	3 681	3 735	3 806	3 201	Engrais et amendements	22.4
1 679	1 747	1 867	2 106	2 087	1 963	Produits de protection de culture	22.5
206	211	207	222	224	222	Produits pharmaceutiques	22.6
6 094	6 160	6 360	6 578	6 908	7 168	Aliments pour animaux	22.7
1 916	1 935	1 962	1 994	1 983	1 802	Matériel ; petit outillage ; entretien et réparation	22.8
2 080	2 122	2 119	2 108	2 093	2 160	Services	22.9
278	291	283	271	272	260	Autres	22.10
400	402	406	418	438	449	Sous-compensation TVA	22.11
0	0	0	0	0	0	Ajustement C.I.	22.12
19 896	20 446	20 814	21 244	21 639	21 575	CONSOMMATION INTERMEDIAIRE TOTALE	22
23 462	24 319	23 902	24 647	24 870	24 747	VALEUR AJOUTEE BRUTE AUX PRIX DU MARCHE (21-22)	23
						Subventions	24
						Impôts liés à la production à l'exclusion de la TVA	25
						Surcompensation TVA	26
						VALEUR AJOUTEE BRUTE AU COUT DES FACTEURS (23+24-25+26)	27
						Amortissements	28
						Equipement	28.1
						Constructions	28.2
						VALEUR AJOUTEE NETTE AU COUT DES FACTEURS (27-28)	29
						Rémunération des salariés	30
						EXCEDENT NET D'EXPLOITATION (29-30)	31
						Fermages et autres prestations en espèces et en nature	32
						Intérêts	33
						REVENU NET DE L'ACTIVITE AGRICOLE TOTALE (29-32-33)	34
						REVENU NET DE L'ACTIVITE AGRICOLE FAMILIALE (29-30-32-33)	35
-244	-77	-270	-160	-138	-71	Plantations nouvelles	36.1
-122	-429	-259	-119	-386	-179	Capital bétail	36.2
2 315	2 332	2 609	2 779	2 607	2 088	Machines et autres biens d'équipement	36.3
158	170	180	194	196	182	Matériel de transport	36.4
844	851	929	958	1 008	1 040	Bâtiments d'exploitation	36.5
0	0	0	0	0	0	Autres ouvrages à l'exception de l'amélioration des terres	36.6
240	242	263	269	283	296	Amélioration des terres	36.7
0	0	0	0	0	0	Acquisitions nettes de biens existants reproductibles de c.f.	36.8
0	0	0	0	0	0	Autres biens de formation brute de capital fixe	36.9
119	122	133	141	140	123	Sous-compensation TVA	36.10
0	0	0	0	0	0	Ajustement FBCF	36.11
3 311	3 212	3 585	4 061	3 711	3 479	FORMATION BRUTE DE CAPITAL FIXE (hors TVA déductible)	36
						Amortissements	28
						FORMATION NETTE DE CAPITAL FIXE (hors TVA déductible) (36-28)	37

A.1 PRODUCTION, ORIGIN OF INCOME AND FIXED CAPITAL FORMATION

A.1.7 IRELAND

		1986	1987	1988	1989	1990	1991
		AT CURRENT PRICES AND CURRENT EXCHANGE RATES			AUX PRIX ET TAUX DE CHANGE COURANTS		
		MIO ECU					
01	Cereals excluding rice	170	184	212	217	217	219
01.1	Wheat and spelt	49	41	58	64	80	86
01.2	Rye and maslin	0	0	0	0	0	0
01.3	Barley	116	136	144	145	128	123
01.4	Oats and summer cereal mixtures	5	7	10	8	10	10
01.5	Maize (grain)	0	0	0	0	0	0
01.6	Other	0	0	0	0	0	0
02	Rice	0	0	0	0	0	0
03	Pulses	0	0	1	1	1	1
04	Root crops	124	139	110	128	125	140
04.1	Potatoes	61	63	43	59	53	69
04.2	Sugar beet	63	76	67	70	72	71
04.3	Other	0	0	0	0	0	0
05	Industrial crops	2	6	5	5	7	6
05.1	Oil seeds and oleaginous fruit (except olives)	0	0	0	0	0	0
05.2	Fibre plants	0	0	0	0	0	0
05.3	Tobacco	0	0	0	0	0	0
05.4	Hops	0	0	0	0	0	0
05.5	Other	2	6	5	5	7	6
06	Fresh vegetables	79	80	87	100	114	125
07	Fresh fruit	8	9	11	13	13	14
08	Citrus fruit	0	0	0	0	0	0
09	Tropical fruit (excluding nuts)	0	0	0	0	0	0
10	Grapes	0	0	0	0	0	0
11	Grape must and wine	0	0	0	0	0	0
12	Olives	0	0	0	0	0	0
13	Olive oil	0	0	0	0	0	0
14	Other crops and crop products	61	62	60	67	69	72
14.1	Fodder plants	0	0	0	0	0	0
14.2	Nursery plants	0	0	0	0	0	0
14.3	Vegetable materials used primarily for plaiting	0	0	0	0	0	0
14.4	Flowers and ornamental plants	0	0	0	0	0	0
14.5	Seeds	0	0	0	0	0	0
14.6	Other	61	62	60	67	69	72
15	FINAL CROP OUTPUT (1to14)	444	481	486	530	547	577
16	Animals	1 922	1 910	2 173	2 212	2 241	2 167
16.1	Cattle (including calves)	1 409	1 363	1 608	1 555	1 612	1 514
16.2	Pigs	198	186	176	226	230	238
16.3	Equines	63	87	93	103	84	67
16.4	Sheep and goats	145	165	179	213	188	205
16.5	Poultry	106	109	117	115	127	143
16.6	Other	0	0	0	0	0	0
17	Animal products	1 343	1 312	1 411	1 590	1 401	1 332
17.1	Milk	1 302	1 266	1 364	1 539	1 357	1 293
17.2	Eggs	32	35	32	34	34	32
17.3	Wool	8	11	15	17	9	7
17.4	Other	0	0	0	1	1	1
18	FINAL ANIMAL OUTPUT (16+17)	3 265	3 222	3 584	3 802	3 642	3 499
19	Contract work	0	0	0	0	0	0
20	Adjustment	0	0	0	0	0	0
21	FINAL AGRICULTURAL OUTPUT (15+18+19+20)	3 709	3 703	4 070	4 332	4 189	4 076

A.1 PRODUCTION, FORMATION DE REVENU ET FORMATION DE CAPITAL FIXE

A.1.7 IRELAND

1986	1987	1988	1989	1990	1991		
AT 1985 PRICES AND 1985 EXCHANGE RATES						AUX PRIX ET TAUX DE CHANGE DE 1985	
MIO ECU							
163	184	197	204	210	217	Céréales sans riz	01
48	40	54	64	81	88	Blé et épeautre	01.1
0	0	0	0	0	0	Seigle et méteil	01.2
111	139	135	134	122	122	Orge	01.3
4	5	8	6	7	8	Avoine et céréales d'été	01.4
0	0	0	0	0	0	Maïs (grain)	01.5
0	0	0	0	0	0	Autres	01.6
0	0	0	0	0	0	Riz	02
0	0	1	1	1	1	Légumes secs	03
101	123	113	114	121	114	Plantes sarclées	04
39	48	48	43	46	44	Pommes de terre	04.1
62	76	66	71	74	70	Betteraves sucrières	04.2
0	0	0	0	0	0	Autres	04.3
2	7	5	4	8	8	Plantes industrielles	05
0	0	0	0	0	0	Graines et fruits oléagineux (sauf olives)	05.1
0	0	0	0	0	0	Plantes textiles	05.2
0	0	0	0	0	0	Tabac	05.3
0	0	0	0	0	0	Houblon	05.4
2	7	5	4	8	8	Autres	05.5
83	89	91	101	111	117	Légumes frais	06
9	12	12	14	14	15	Fruits frais	07
0	0	0	0	0	0	Agrumes	08
0	0	0	0	0	0	Fruits tropicaux (sans les fruits à coques)	09
0	0	0	0	0	0	Raisins	10
0	0	0	0	0	0	Moût de raisins et vin	11
0	0	0	0	0	0	Olives	12
0	0	0	0	0	0	Huile d'olive	13
59	63	60	65	65	66	Autres produits végétaux	14
0	0	0	0	0	0	Plantes fourragères	14.1
0	0	0	0	0	0	Plants de pépinières	14.2
0	0	0	0	0	0	Matières à tresser	14.3
0	0	0	0	0	0	Fleurs et plantes ornementales	14.4
0	0	0	0	0	0	Semences	14.5
59	63	60	65	65	66	Autres	14.6
417	477	480	502	530	538	PRODUCTION VEGETALE FINALE	15
						(1à14)	
2 017	2 020	2 124	2 169	2 430	2 461	Animaux	16
1 462	1 430	1 511	1 494	1 671	1 653	Bovins (y compris veaux)	16.1
223	225	227	238	260	277	Porcs	16.2
76	79	85	92	104	108	Equidés	16.3
143	167	173	221	257	266	Ovins et caprins	16.4
112	119	129	124	139	154	Volailles	16.5
0	0	0	0	0	0	Autres	16.6
1 351	1 330	1 286	1 299	1 307	1 296	Produits animaux	17
1 299	1 275	1 230	1 243	1 249	1 236	Lait	17.1
40	42	40	36	36	36	Oeufs	17.2
12	14	16	19	22	24	Laine	17.3
0	0	0	0	0	1	Autres	17.4
3 368	3 351	3 410	3 468	3 737	3 758	PRODUCTION ANIMALE FINALE	18
						(16+17)	
0	0	0	0	0	0	Travaux agricoles à façon	19
0	0	0	0	0	0	Ajustement	20
3 785	3 828	3 890	3 970	4 267	4 296	PRODUCTION FINALE DE L'AGRICULTURE	21
						(15+18+19+20)	

A.1 PRODUCTION, ORIGIN OF INCOME AND FIXED CAPITAL FORMATION

A.1.7 IRELAND

CONTINUED/SUITE

	1986	1987	1988	1989	1990	1991
	AT CURRENT PRICES AND CURRENT EXCHANGE RATES			AUX PRIX ET TAUX DE CHANGE COURANTS		
	MIO ECU					
21 FINAL AGRICULTURAL OUTPUT (15+18+19+20)	3 709	3 703	4 070	4 332	4 189	4 076
22.1 Seeds and plants	52	52	49	49	54	55
22.2 Livestock and animal products	5	6	10	10	6	6
22.3 Energy ; lubricants	188	171	168	184	203	209
22.4 Fertilizers and soil improvers	353	288	285	321	341	339
22.5 Plant protection products	36	34	40	43	45	48
22.6 Pharmaceutical products	59	52	61	70	73	77
22.7 Feedingstuffs	759	612	630	697	678	683
22.8 Material ; small tools ; maintenance and repair	121	117	120	126	137	144
22.9 Services	94	91	99	107	116	118
22.10 Other	91	97	121	129	122	113
22.11 VAT under-compensation	0	0	0	0	0	0
22.12 I.C. adjustment	0	0	0	0	0	0
22 TOTAL INTERMEDIATE CONSUMPTION	1 758	1 521	1 584	1 735	1 775	1 791
23 GROSS VALUE ADDED AT MARKET PRICES (21-22)	1 951	2 182	2 486	2 597	2 414	2 284
24 Subsidies	225	225	280	278	498	439
25 Taxes linked to production excluding VAT	61	74	80	55	67	71
26 VAT over-compensation	0	0	0	0	0	0
27 GROSS VALUE ADDED AT FACTOR COST (23+24-25+26)	2 116	2 334	2 686	2 819	2 845	2 653
28 Depreciation	391	377	386	409	439	451
28.1 Equipment	295	285	291	309	331	337
28.2 Construction	96	92	95	101	108	114
29 NET VALUE ADDED AT FACTOR COST (27-28)	1 725	1 957	2 300	2 410	2 406	2 201
30 Compensation of employees	161	160	176	186	199	201
31 NET OPERATING SURPLUS (29-30)	1 564	1 797	2 124	2 224	2 208	2 000
32 Rent and other payments in cash or in kind	8	8	8	7	8	3
33 Interest	271	231	206	261	320	303
34 NET INCOME FROM AGR. ACTIVITY OF TOTAL LABOUR (29-32-33)	1 445	1 719	2 086	2 141	2 078	1 895
35 NET INCOME FROM AGR. ACTIVITY OF FAMILY LABOUR (29-30-32-33)	1 284	1 559	1 910	1 955	1 880	1 693
36.1 New plantations	0	0	0	0	0	0
36.2 Livestock capital	-33	21	132	110	76	26
36.3 Machinery and other equipment	118	99	125	152	135	105
36.4 Transport equipment	84	74	90	128	138	101
36.5 Farm buildings	34	76	77	110	237	190
36.6 Other constructions with the exception of soil improvements	0	0	0	0	0	0
36.7 Soil improvements	42	14	18	9	18	14
36.8 Net purchases of existing reproducible fixed capital goods	0	0	0	0	0	0
36.9 Other goods of gross fixed capital formation	57	51	50	80	78	73
36.10 VAT under-compensation	0	0	0	0	0	0
36.11 G.F.C.F. adjustment	0	0	0	0	0	0
36 GROSS FIXED CAPITAL FORMATION (excluding deductible VAT)	302	336	491	588	683	508
28 Depreciation	391	377	386	409	439	451
37 NET FIXED CAPITAL FORMATION (excluding deductible VAT) (36-28)	-89	-41	105	179	244	57

A.1 PRODUCTION, FORMATION DE REVENU ET FORMATION DE CAPITAL FIXE

A.1.7 IRELAND

CONTINUED/SUITE

1986	1987	1988	1989	1990	1991		
AT 1985 PRICES AND 1985 EXCHANGE RATES						AUX PRIX ET TAUX DE CHANGE DE 1985	
MIO ECU							
3 785	3 828	3 890	3 970	4 267	4 296	PRODUCTION FINALE DE L'AGRICULTURE (15+18+19+20)	21
52	52	58	63	68	71	Semences et plants	22.1
5	7	10	10	7	8	Bétail et produits animaux	22.2
235	227	228	236	248	252	Energie ; lubrifiants	22.3
382	432	402	418	437	425	Engrais et amendements	22.4
37	38	43	45	45	46	Produits de protection de culture	22.5
59	56	66	74	75	75	Produits pharmaceutiques	22.6
802	699	711	749	743	778	Aliments pour animaux	22.7
121	120	119	121	127	127	Matériel ; petit outillage ; entretien et réparation	22.8
91	92	95	98	102	104	Services	22.9
95	87	96	114	114	97	Autres	22.10
0	0	0	0	0	0	Sous-compensation TVA	22.11
0	0	0	0	0	0	Ajustement C.I.	22.12
1 879	1 810	1 829	1 929	1 965	1 982	CONSOMMATION INTERMEDIAIRE TOTALE	22
1 906	2 017	2 062	2 041	2 302	2 314	VALEUR AJOUTEE BRUTE AUX PRIX DU MARCHÉ (21-22)	23
						Subventions	24
						Impôts liés à la production à l'exclusion de la TVA	25
						Surcompensation TVA	26
						VALEUR AJOUTEE BRUTE AU COUT DES FACTEURS (23+24-25+26)	27
						Amortissements	28
						Equipement	28.1
						Constructions	28.2
						VALEUR AJOUTEE NETTE AU COUT DES FACTEURS (27-28)	29
						Rémunération des salariés	30
						EXCEDENT NET D'EXPLOITATION (29-30)	31
						Fermages et autres prestations en espèces et en nature	32
						Intérêts	33
						REVENU NET DE L'ACTIVITE AGRICOLE TOTALE (29-32-33)	34
						REVENU NET DE L'ACTIVITE AGRICOLE FAMILIALE (29-30-32-33)	35
0	0	0	0	0	0	Plantations nouvelles	36.1
-35	22	114	95	74	29	Capital bétail	36.2
125	100	131	146	141	104	Machines et autres biens d'équipement	36.3
83	72	84	115	120	86	Matériel de transport	36.4
33	77	74	102	209	163	Bâtiments d'exploitation	36.5
0	0	0	0	0	0	Autres ouvrages à l'exception de l'amélioration des terres	36.6
41	14	17	8	16	12	Amélioration des terres	36.7
0	0	0	0	0	0	Acquisitions nettes de biens existants reproductibles de c.f.	36.8
60	55	51	76	77	70	Autres biens de formation brute de capital fixe	36.9
0	0	0	0	0	0	Sous-compensation TVA	36.10
0	0	0	0	0	0	Ajustement FBCF	36.11
308	340	471	544	637	464	FORMATION BRUTE DE CAPITAL FIXE (hors TVA déductible)	36
						Amortissements	28
						FORMATION NETTE DE CAPITAL FIXE (hors TVA déductible) (36-28)	37

A.1 PRODUCTION, ORIGIN OF INCOME AND FIXED CAPITAL FORMATION

A.1.8 ITALIA

		1986	1987	1988	1989	1990	1991
		AT CURRENT PRICES AND CURRENT EXCHANGE RATES			AUX PRIX ET TAUX DE CHANGE COURANTS		
		MIO ECU					
01	Cereals excluding rice	3 671	3 460	3 043	2 920	2 983	3 363
01.1	Wheat and spelt	2 337	2 175	1 745	1 727	1 806	2 080
01.2	Rye and maslin	3	3	2	2	2	1
01.3	Barley	152	161	157	141	160	168
01.4	Oats and summer cereal mixtures	32	29	55	32	35	37
01.5	Maize (grain)	1 127	1 071	1 058	978	951	1 038
01.6	Other	20	21	25	40	31	38
02	Rice	409	418	428	480	448	468
03	Pulses	103	96	87	83	76	95
04	Root crops	1 200	1 238	1 071	1 262	1 184	1 261
04.1	Potatoes	452	484	433	560	574	628
04.2	Sugar beet	743	749	635	698	605	627
04.3	Other	4	4	4	4	5	6
05	Industrial crops	974	1 230	1 271	1 365	1 325	1 103
05.1	Oil seeds and oleaginous fruit (except olives)	651	873	775	845	883	668
05.2	Fibre plants	0	0	0	0	0	0
05.3	Tobacco	315	349	488	511	434	427
05.4	Hops	0	0	0	0	0	0
05.5	Other	8	8	7	8	8	8
06	Fresh vegetables	4 865	4 951	4 939	5 133	5 430	6 059
07	Fresh fruit	2 455	2 543	2 439	2 459	2 765	2 784
08	Citrus fruit	1 259	817	1 229	1 129	1 107	1 304
09	Tropical fruit (excluding nuts)	127	190	275	354	423	312
10	Grapes	487	523	528	393	365	473
11	Grape must and wine	2 873	2 807	2 374	2 797	3 098	3 453
12	Olives	59	93	79	117	45	151
13	Olive oil	938	1 735	1 112	1 584	486	2 116
14	Other crops and crop products	1 672	1 906	1 979	2 105	2 195	2 052
14.1	Fodder plants	107	98	92	97	94	101
14.2	Nursery plants	278	285	304	351	352	349
14.3	Vegetable materials used primarily for plaiting	1	1	1	1	1	1
14.4	Flowers and ornamental plants	1 202	1 424	1 507	1 572	1 680	1 503
14.5	Seeds	0	0	0	0	0	0
14.6	Other	84	99	76	85	68	97
15	FINAL CROP OUTPUT (1to14)	21 091	22 006	20 853	22 181	21 930	24 993
16	Animals	8 748	8 110	8 049	8 836	8 932	9 093
16.1	Cattle (including calves)	3 495	3 367	3 228	3 610	3 474	3 368
16.2	Pigs	2 187	1 869	1 904	2 151	2 349	2 439
16.3	Equines	63	53	49	54	55	49
16.4	Sheep and goats	269	253	237	260	270	260
16.5	Poultry	1 953	1 811	1 874	1 979	2 039	2 174
16.6	Other	781	757	757	782	744	804
17	Animal products	4 875	4 956	4 848	5 194	5 404	5 351
17.1	Milk	4 046	4 030	3 949	4 229	4 438	4 332
17.2	Eggs	794	891	867	933	931	980
17.3	Wool	17	15	14	14	14	13
17.4	Other	19	19	17	18	20	26
18	FINAL ANIMAL OUTPUT (16+17)	13 623	13 066	12 897	14 030	14 335	14 444
19	Contract work	0	0	0	0	0	0
20	Adjustment	237	271	302	356	357	379
21	FINAL AGRICULTURAL OUTPUT (15+18+19+20)	34 951	35 343	34 053	36 567	36 623	39 816

A.1 PRODUCTION, FORMATION DE REVENU ET FORMATION DE CAPITAL FIXE

A.1.8 ITALIA

1986	1987	1988	1989	1990	1991		
AT 1985 PRICES AND 1985 EXCHANGE RATES						AUX PRIX ET TAUX DE CHANGE DE 1985	
MIO ECU							
3 529	3 520	3 322	3 051	3 165	3 567	Céréales sans riz	01
2 200	2 234	1 882	1 712	1 909	2 242	Blé et épeautre	01.1
3	3	2	2	2	2	Seigle et méteil	01.2
149	163	167	145	169	176	Orge	01.3
33	31	55	29	35	38	Avoine et céréales d'été	01.4
1 125	1 069	1 189	1 124	1 017	1 071	Maïs (grain)	01.5
20	21	26	40	33	40	Autres	01.6
471	437	453	517	536	513	Riz	02
100	102	94	85	81	99	Légumes secs	03
1 296	1 300	1 181	1 274	1 148	1 141	Plantes sarclées	04
553	531	493	542	516	501	Pommes de terre	04.1
738	765	684	728	628	635	Betteraves sucrières	04.2
5	4	4	4	4	5	Autres	04.3
974	1 477	1 531	1 673	1 896	1 535	Plantes industrielles	05
677	1 151	1 109	1 227	1 403	1 045	Graines et fruits oléagineux (sauf olives)	05.1
0	0	0	0	0	0	Plantes textiles	05.2
289	319	414	438	484	482	Tabac	05.3
0	0	0	0	0	0	Houblon	05.4
8	8	8	8	8	8	Autres	05.5
4 893	4 830	4 763	4 867	4 798	4 885	Légumes frais	06
2 396	2 539	2 558	2 357	2 482	2 194	Fruits frais	07
1 408	913	1 276	1 259	1 102	1 292	Agrumes	08
84	193	299	398	529	456	Fruits tropicaux (sans les fruits à coques)	09
444	431	388	388	304	396	Raisins	10
2 709	2 679	2 175	2 146	1 975	2 082	Moût de raisins et vin	11
57	92	77	108	40	124	Olives	12
946	1 760	1 148	1 509	436	1 706	Huile d'olive	13
1 745	2 046	2 162	2 224	2 222	2 071	Autres produits végétaux	14
105	96	93	93	93	94	Plantes fourragères	14.1
274	277	277	285	280	252	Plants de pépinières	14.2
1	1	1	1	0	0	Matières à tresser	14.3
1 283	1 574	1 715	1 763	1 784	1 630	Fleurs et plantes ornementales	14.4
0	0	0	0	0	0	Semences	14.5
82	98	77	83	66	94	Autres	14.6
21 053	22 324	21 448	21 874	20 738	22 087	PRODUCTION VEGETALE FINALE	15
						(1à14)	
8 769	8 904	8 963	8 918	9 046	9 110	Animaux	16
3 466	3 457	3 392	3 306	3 314	3 270	Bovins (y compris veaux)	16.1
2 127	2 178	2 256	2 274	2 340	2 377	Porcs	16.2
57	55	54	54	55	54	Equidés	16.3
261	252	244	255	268	272	Ovins et caprins	16.4
2 098	2 189	2 229	2 273	2 325	2 366	Volailles	16.5
761	772	787	755	743	771	Autres	16.6
4 689	4 734	4 744	4 702	4 798	4 836	Produits animaux	17
3 861	3 871	3 820	3 778	3 853	3 875	Lait	17.1
791	821	883	882	900	911	Oeufs	17.2
18	18	18	19	19	20	Laine	17.3
19	24	22	23	25	29	Autres	17.4
13 459	13 639	13 706	13 620	13 843	13 945	PRODUCTION ANIMALE FINALE	18
						(16+17)	
0	0	0	0	0	0	Travaux agricoles à façon	19
227	235	230	233	227	236	Ajustement	20
34 738	36 197	35 384	35 727	34 808	36 268	PRODUCTION FINALE DE L'AGRICULTURE	21
						(15+18+19+20)	

A.1 PRODUCTION, ORIGIN OF INCOME AND FIXED CAPITAL FORMATION

A.1.8 ITALIA

CONTINUED/SUITE

	1986	1987	1988	1989	1990	1991
	AT CURRENT PRICES AND CURRENT EXCHANGE RATES		AUX PRIX ET TAUX DE CHANGE COURANTS			
	MIO ECU					
21 FINAL AGRICULTURAL OUTPUT (15+18+19+20)	34 951	35 343	34 053	36 567	36 623	39 816
22.1 Seeds and plants	504	516	485	531	529	531
22.2 Livestock and animal products	0	0	0	0	0	0
22.3 Energy ; lubricants	1 000	966	980	1 139	1 368	1 259
22.4 Fertilizers and soil improvers	1 158	1 207	1 167	1 150	1 057	1 069
22.5 Plant protection products	562	612	631	692	688	706
22.6 Pharmaceutical products	20	21	22	24	25	26
22.7 Feedingstuffs	5 585	5 535	5 443	5 676	5 521	5 700
22.8 Material ; small tools ; maintenance and repair	0	0	0	0	0	0
22.9 Services	704	735	747	832	888	959
22.10 Other	430	458	474	500	510	552
22.11 VAT under-compensation	0	0	0	0	0	0
22.12 I.C. adjustment	0	0	0	0	0	0
22 TOTAL INTERMEDIATE CONSUMPTION	9 963	10 050	9 948	10 545	10 586	10 803
23 GROSS VALUE ADDED AT MARKET PRICES (21-22)	24 988	25 293	24 105	26 023	26 037	29 013
24 Subsidies	1 829	2 536	2 728	3 454	2 910	3 889
25 Taxes linked to production excluding VAT	237	271	302	356	357	379
26 VAT over-compensation	0	0	0	0	0	0
27 GROSS VALUE ADDED AT FACTOR COST (23+24-25+26)	26 580	27 557	26 530	29 120	28 590	32 523
28 Depreciation	6 068	6 451	6 796	7 663	8 016	8 674
28.1 Equipment	:	:	:	:	:	:
28.2 Construction	:	:	:	:	:	:
29 NET VALUE ADDED AT FACTOR COST (27-28)	20 513	21 106	19 734	21 457	20 574	23 849
30 Compensation of employees	7 080	7 233	7 464	8 157	8 502	8 679
31 NET OPERATING SURPLUS (29-30)	13 433	13 874	12 270	13 300	12 071	15 170
32 Rent and other payments in cash or in kind	266	259	256	271	281	292
33 Interest	2 449	2 440	2 543	2 671	2 609	2 668
34 NET INCOME FROM AGR. ACTIVITY OF TOTAL LABOUR (29-32-33)	17 798	18 407	16 934	18 515	17 684	20 889
35 NET INCOME FROM AGR. ACTIVITY OF FAMILY LABOUR (29-30-32-33)	10 718	11 175	9 470	10 358	9 182	12 210
36.1 New plantations	:	:	:	:	:	:
36.2 Livestock capital	:	:	:	:	:	:
36.3 Machinery and other equipment	:	:	:	:	:	:
36.4 Transport equipment	:	:	:	:	:	:
36.5 Farm buildings	:	:	:	:	:	:
36.6 Other constructions with the exception of soil improvements	:	:	:	:	:	:
36.7 Soil improvements	:	:	:	:	:	:
36.8 Net purchases of existing reproducible fixed capital goods	:	:	:	:	:	:
36.9 Other goods of gross fixed capital formation	:	:	:	:	:	:
36.10 VAT under-compensation	:	:	:	:	:	:
36.11 G.F.C.F. adjustment	:	:	:	:	:	:
36 GROSS FIXED CAPITAL FORMATION (excluding deductible VAT)	8 486	8 661	10 010	10 037	:	:
28 Depreciation	6 068	6 451	6 796	7 663	8 016	8 674
37 NET FIXED CAPITAL FORMATION (excluding deductible VAT) (36-28)	2 419	2 209	3 213	2 373	:	:

A.1 PRODUCTION, FORMATION DE REVENU ET FORMATION DE CAPITAL FIXE

A.1.8 ITALIA

CONTINUED/SUITE

1986	1987	1988	1989	1990	1991		
AT 1985 PRICES AND 1985 EXCHANGE RATES						AUX PRIX ET TAUX DE CHANGE DE 1985	
MIO ECU							
34 738	36 197	35 384	35 727	34 808	36 268	PRODUCTION FINALE DE L'AGRICULTURE (15+18+19+20)	21
502	531	517	534	513	517	Semences et plants	22.1
0	0	0	0	0	0	Bétail et produits animaux	22.2
1 387	1 477	1 566	1 645	1 666	1 718	Energie ; lubrifiants	22.3
1 239	1 374	1 367	1 257	1 149	1 166	Engrais et amendements	22.4
551	598	617	593	554	544	Produits de protection de culture	22.5
19	20	20	20	17	17	Produits pharmaceutiques	22.6
5 685	5 792	5 798	5 812	5 799	5 856	Aliments pour animaux	22.7
0	0	0	0	0	0	Matériel ; petit outillage ; entretien et réparation	22.8
683	697	680	700	685	705	Services	22.9
395	416	387	436	430	444	Autres	22.10
0	0	0	0	0	0	Sous-compensation TVA	22.11
0	0	0	0	0	0	Ajustement C.I.	22.12
10 463	10 905	10 951	10 997	10 813	10 967	CONSOMMATION INTERMEDIAIRE TOTALE	22
24 275	25 293	24 433	24 730	23 995	25 302	VALEUR AJOUTEE BRUTE AUX PRIX DU MARCHÉ (21-22)	23
						Subventions	24
						Impôts liés à la production à l'exclusion de la TVA	25
						Surcompensation TVA	26
						VALEUR AJOUTEE BRUTE AU COUT DES FACTEURS (23+24-25+26)	27
						Amortissements	28
						Equipement	28.1
						Constructions	28.2
						VALEUR AJOUTEE NETTE AU COUT DES FACTEURS (27-28)	29
						Rémunération des salariés	30
						EXCEDENT NET D'EXPLOITATION (29-30)	31
						Fermages et autres prestations en espèces et en nature	32
						Intérêts	33
						REVENU NET DE L'ACTIVITE AGRICOLE TOTALE (29-32-33)	34
						REVENU NET DE L'ACTIVITE AGRICOLE FAMILIALE (29-30-32-33)	35
:	:	:	:	:	:	Plantations nouvelles	36.1
:	:	:	:	:	:	Capital bétail	36.2
:	:	:	:	:	:	Machines et autres biens d'équipement	36.3
:	:	:	:	:	:	Matériel de transport	36.4
:	:	:	:	:	:	Bâtiments d'exploitation	36.5
:	:	:	:	:	:	Autres ouvrages à l'exception de l'amélioration des terres	36.6
:	:	:	:	:	:	Amélioration des terres	36.7
:	:	:	:	:	:	Acquisitions nettes de biens existants reproductibles de c.f.	36.8
:	:	:	:	:	:	Autres biens de formation brute de capital fixe	36.9
:	:	:	:	:	:	Sous-compensation TVA	36.10
:	:	:	:	:	:	Ajustement FBCF	36.11
8 394	8 292	9 321	8 621	:	:	FORMATION BRUTE DE CAPITAL FIXE (hors TVA déductible)	36
						Amortissements	28
						FORMATION NETTE DE CAPITAL FIXE (hors TVA déductible) (36-28)	37

A.1 PRODUCTION, ORIGIN OF INCOME AND FIXED CAPITAL FORMATION

A.1.9 LUXEMBOURG

		1986	1987	1988	1989	1990	1991
		AT CURRENT PRICES AND CURRENT EXCHANGE RATES			AUX PRIX ET TAUX DE CHANGE COURANTS		
		MIO ECU					
01	Cereals excluding rice	8.8	10.2	10.5	9.8	9.7	10.0
01.1	Wheat and spelt	3.4	3.8	3.9	4.2	4.5	4.4
01.2	Rye and maslin	0.2	0.3	0.2	0.2	0.2	0.2
01.3	Barley	4.4	4.5	4.9	4.3	4.0	4.2
01.4	Oats and summer cereal mixtures	0.5	1.3	1.3	0.7	0.4	0.6
01.5	Maize (grain)	0.0	0.0	0.0	0.0	0.0	0.0
01.6	Other	0.2	0.3	0.3	0.4	0.6	0.6
02	Rice	0.0	0.0	0.0	0.0	0.0	0.0
03	Pulses	0.0	0.0	0.0	0.0	0.0	0.0
04	Root crops	2.0	1.9	2.1	2.3	2.4	2.5
04.1	Potatoes	2.0	1.9	2.1	2.3	2.4	2.5
04.2	Sugar beet	0.0	0.0	0.0	0.0	0.0	0.0
04.3	Other	0.0	0.0	0.0	0.0	0.0	0.0
05	Industrial crops	0.7	0.9	0.9	1.5	1.9	2.0
05.1	Oil seeds and oleaginous fruit (except olives)	0.7	0.9	0.9	1.5	1.9	2.0
05.2	Fibre plants	0.0	0.0	0.0	0.0	0.0	0.0
05.3	Tobacco	0.0	0.0	0.0	0.0	0.0	0.0
05.4	Hops	0.0	0.0	0.0	0.0	0.0	0.0
05.5	Other	0.0	0.0	0.0	0.0	0.0	0.0
06	Fresh vegetables	2.0	2.1	1.8	1.6	2.3	1.5
07	Fresh fruit	3.2	1.9	1.9	1.3	1.3	0.9
08	Citrus fruit	0.0	0.0	0.0	0.0	0.0	0.0
09	Tropical fruit (excluding nuts)	0.0	0.0	0.0	0.0	0.0	0.0
10	Grapes	0.0	0.0	0.0	0.0	0.0	0.0
11	Grape must and wine	14.6	13.4	14.3	21.2	16.3	9.8
12	Olives	0.0	0.0	0.0	0.0	0.0	0.0
13	Olive oil	0.0	0.0	0.0	0.0	0.0	0.0
14	Other crops and crop products	0.5	0.6	0.7	0.7	0.7	0.6
14.1	Fodder plants	0.0	0.0	0.0	0.0	0.0	0.0
14.2	Nursery plants	0.0	0.0	0.0	0.0	0.0	0.0
14.3	Vegetable materials used primarily for plaiting	0.0	0.0	0.0	0.0	0.0	0.0
14.4	Flowers and ornamental plants	0.0	0.0	0.0	0.0	0.0	0.0
14.5	Seeds	0.0	0.0	0.0	0.0	0.0	0.0
14.6	Other	0.5	0.6	0.7	0.7	0.7	0.6
15	FINAL CROP OUTPUT (1to14)	31.8	30.9	32.1	38.4	34.5	27.4
16	Animals	57.3	54.0	56.2	62.2	64.0	59.2
16.1	Cattle (including calves)	42.5	40.4	43.3	46.8	47.2	43.0
16.2	Pigs	14.3	13.0	12.3	14.8	16.2	15.4
16.3	Equines	0.0	0.0	0.0	0.0	0.0	0.0
16.4	Sheep and goats	0.0	0.0	0.0	0.0	0.0	0.0
16.5	Poultry	0.1	0.1	0.1	0.1	0.1	0.1
16.6	Other	0.5	0.5	0.5	0.5	0.5	0.7
17	Animal products	81.8	83.7	82.6	90.4	94.8	81.7
17.1	Milk	80.3	82.1	81.0	88.8	93.1	80.1
17.2	Eggs	1.6	1.6	1.6	1.6	1.6	1.7
17.3	Wool	0.0	0.0	0.0	0.0	0.0	0.0
17.4	Other	0.0	0.0	0.0	0.0	0.0	0.0
18	FINAL ANIMAL OUTPUT (16+17)	139.2	137.7	138.7	152.6	158.7	141.0
19	Contract work	1.5	1.0	1.1	0.7	0.8	0.8
20	Adjustment	0.0	0.0	0.0	0.0	0.0	0.0
21	FINAL AGRICULTURAL OUTPUT (15+18+19+20)	172.4	169.6	171.9	191.7	194.0	169.1

A.1 PRODUCTION, FORMATION DE REVENU ET FORMATION DE CAPITAL FIXE

A.1.9 LUXEMBOURG

1986	1987	1988	1989	1990	1991		
AT 1985 PRICES AND 1985 EXCHANGE RATES						AUX PRIX ET TAUX DE CHANGE DE 1985	
MIO ECU							
8.4	10.0	10.8	10.3	11.1	11.1	Céréales sans riz	01
3.3	3.6	3.9	4.4	4.9	4.6	Blé et épeautre	01.1
0.2	0.3	0.2	0.3	0.2	0.3	Seigle et méteil	01.2
4.2	4.5	5.1	4.6	4.8	4.9	Orge	01.3
0.5	1.2	1.3	0.7	0.5	0.6	Avoine et céréales d'été	01.4
0.0	0.0	0.0	0.0	0.0	0.0	Maïs (grain)	01.5
0.2	0.3	0.3	0.4	0.7	0.7	Autres	01.6
0.0	0.0	0.0	0.0	0.0	0.0	Riz	02
0.0	0.0	0.0	0.0	0.0	0.0	Légumes secs	03
1.9	1.9	1.8	1.9	2.0	1.5	Plantes sarclées	04
1.9	1.9	1.8	1.9	2.0	1.5	Pommes de terre	04.1
0.0	0.0	0.0	0.0	0.0	0.0	Betteraves sucrières	04.2
0.0	0.0	0.0	0.0	0.0	0.0	Autres	04.3
0.7	1.0	1.0	1.5	2.2	2.7	Plantes industrielles	05
0.7	1.0	1.0	1.5	2.2	2.7	Graines et fruits oléagineux (sauf olives)	05.1
0.0	0.0	0.0	0.0	0.0	0.0	Plantes textiles	05.2
0.0	0.0	0.0	0.0	0.0	0.0	Tabac	05.3
0.0	0.0	0.0	0.0	0.0	0.0	Houblon	05.4
0.0	0.0	0.0	0.0	0.0	0.0	Autres	05.5
1.6	1.5	1.3	0.9	0.9	0.4	Légumes frais	06
3.8	2.0	2.7	2.4	2.9	0.7	Fruits frais	07
0.0	0.0	0.0	0.0	0.0	0.0	Agrumes	08
0.0	0.0	0.0	0.0	0.0	0.0	Fruits tropicaux (sans les fruits à coques)	09
0.0	0.0	0.0	0.0	0.0	0.0	Raisins	10
15.0	13.4	13.4	21.8	14.2	8.0	Moût de raisins et vin	11
0.0	0.0	0.0	0.0	0.0	0.0	Olives	12
0.0	0.0	0.0	0.0	0.0	0.0	Huile d'olive	13
0.5	0.5	0.5	0.5	0.5	0.5	Autres produits végétaux	14
0.0	0.0	0.0	0.0	0.0	0.0	Plantes fourragères	14.1
0.0	0.0	0.0	0.0	0.0	0.0	Plants de pépinières	14.2
0.0	0.0	0.0	0.0	0.0	0.0	Matières à tresser	14.3
0.0	0.0	0.0	0.0	0.0	0.0	Fleurs et plantes ornementales	14.4
0.0	0.0	0.0	0.0	0.0	0.0	Semences	14.5
0.5	0.5	0.5	0.5	0.5	0.5	Autres	14.6
31.9	30.3	31.7	39.4	33.7	24.9	PRODUCTION VEGETALE FINALE	15
						(1à14)	
60.0	59.4	60.0	59.8	62.6	58.5	Animaux	16
44.1	42.7	43.4	43.7	45.2	40.9	Bovins (y compris veaux)	16.1
15.3	16.1	16.1	15.6	16.8	17.0	Porcs	16.2
0.0	0.0	0.0	0.0	0.0	0.0	Equidés	16.3
0.0	0.0	0.0	0.0	0.0	0.0	Ovins et caprins	16.4
0.1	0.1	0.1	0.1	0.1	0.1	Volailles	16.5
0.5	0.5	0.5	0.5	0.5	0.5	Autres	16.6
76.3	73.5	70.6	69.9	71.0	66.7	Produits animaux	17
74.8	71.9	69.1	68.4	69.5	65.2	Lait	17.1
1.5	1.5	1.5	1.5	1.5	1.5	Oeufs	17.2
0.0	0.0	0.0	0.0	0.0	0.0	Laine	17.3
0.0	0.0	0.0	0.0	0.0	0.0	Autres	17.4
136.3	132.9	130.6	129.7	133.7	125.2	PRODUCTION ANIMALE FINALE	18
						(16+17)	
1.4	0.9	1.0	0.6	0.6	0.6	Travaux agricoles à façon	19
0.0	0.0	0.0	0.0	0.0	0.0	Ajustement	20
169.6	164.1	163.3	169.8	168.0	150.6	PRODUCTION FINALE DE L'AGRICULTURE	21
						(15+18+19+20)	

A.1 PRODUCTION, ORIGIN OF INCOME AND FIXED CAPITAL FORMATION

A.1.9 LUXEMBOURG

CONTINUED/SUITE

	1986	1987	1988	1989	1990	1991
	AT CURRENT PRICES AND CURRENT EXCHANGE RATES			AUX PRIX ET TAUX DE CHANGE COURANTS		
	MIO ECU					
21 FINAL AGRICULTURAL OUTPUT (15+18+19+20)	172.4	169.6	171.9	191.7	194.0	169.1
22.1 Seeds and plants	1.8	1.9	2.0	2.2	2.5	3.0
22.2 Livestock and animal products	0.6	1.0	1.8	2.8	3.6	2.4
22.3 Energy ; lubricants	7.4	6.9	6.7	7.2	8.3	7.7
22.4 Fertilizers and soil improvers	13.7	12.4	12.3	12.6	13.6	14.1
22.5 Plant protection products	1.3	1.5	1.6	2.0	2.3	2.5
22.6 Pharmaceutical products	0.7	0.8	0.8	1.0	1.2	1.3
22.7 Feedingstuffs	23.4	22.6	22.3	21.9	21.7	23.3
22.8 Material ; small tools ; maintenance and repair	6.0	6.2	6.8	7.5	7.8	8.7
22.9 Services	0.0	0.0	0.0	0.0	0.0	0.0
22.10 Other	12.0	13.0	13.4	14.8	16.4	17.3
22.11 VAT under-compensation	0.0	0.0	0.0	0.0	0.0	0.0
22.12 I.C. adjustment	0.0	0.0	0.0	0.0	0.0	0.0
22 TOTAL INTERMEDIATE CONSUMPTION	66.9	66.4	67.8	71.9	77.4	80.2
23 GROSS VALUE ADDED AT MARKET PRICES (21-22)	105.6	103.3	104.1	119.8	116.6	89.0
24 Subsidies	10.5	11.5	14.3	16.6	16.4	36.5
25 Taxes linked to production excluding VAT	3.2	2.5	5.0	3.4	4.3	6.0
26 VAT over-compensation	0.0	0.0	0.0	0.0	0.0	0.0
27 GROSS VALUE ADDED AT FACTOR COST (23+24-25+26)	112.8	112.2	113.4	132.9	128.6	119.5
28 Depreciation	20.9	21.8	23.7	25.5	28.3	33.7
28.1 Equipment	14.0	13.3	16.1	17.3	19.3	24.4
28.2 Construction	6.8	8.5	7.6	8.3	8.9	9.4
29 NET VALUE ADDED AT FACTOR COST (27-28)	91.9	90.3	89.8	107.4	100.3	85.7
30 Compensation of employees	3.1	3.5	3.6	3.8	4.0	4.3
31 NET OPERATING SURPLUS (29-30)	88.9	86.8	86.2	103.6	96.4	81.4
32 Rent and other payments in cash or in kind	7.4	7.6	7.7	7.9	8.3	8.6
33 Interest	6.5	6.3	6.6	7.8	9.8	10.2
34 NET INCOME FROM AGR. ACTIVITY OF TOTAL LABOUR (29-32-33)	78.1	76.4	75.5	91.7	82.2	66.9
35 NET INCOME FROM AGR. ACTIVITY OF FAMILY LABOUR (29-30-32-33)	75.0	72.9	71.9	87.9	78.2	62.6
36.1 New plantations	1.5	1.0	1.1	0.7	0.8	0.6
36.2 Livestock capital	-2.9	-0.4	-0.3	0.9	0.7	-4.2
36.3 Machinery and other equipment	22.1	23.7	24.9	31.9	31.6	33.9
36.4 Transport equipment	1.5	1.5	1.6	1.8	1.9	1.6
36.5 Farm buildings	5.4	8.3	11.4	15.6	23.2	21.2
36.6 Other constructions with the exception of soil improvements	0.1	0.1	0.2	0.1	0.1	0.2
36.7 Soil improvements	3.7	3.1	3.0	1.9	1.4	0.7
36.8 Net purchases of existing reproducible fixed capital goods	0.0	0.0	0.0	0.0	0.0	0.0
36.9 Other goods of gross fixed capital formation	0.0	0.0	0.0	0.0	0.0	0.0
36.10 VAT under-compensation	0.0	0.0	0.0	0.0	0.0	0.0
36.11 G.F.C.F. adjustment	0.0	0.0	0.0	0.0	0.0	0.0
36 GROSS FIXED CAPITAL FORMATION (excluding deductible VAT)	31.4	37.4	41.8	52.9	59.5	54.0
28 Depreciation	20.9	21.8	23.7	25.5	28.3	33.7
37 NET FIXED CAPITAL FORMATION (excluding deductible VAT) (36-28)	10.5	15.5	18.1	27.3	31.2	20.3

A.1 PRODUCTION, FORMATION DE REVENU ET FORMATION DE CAPITAL FIXE

A.1.9 LUXEMBOURG

CONTINUED/SUITE

1986	1987	1988	1989	1990	1991		
AT 1985 PRICES AND 1985 EXCHANGE RATES						AUX PRIX ET TAUX DE CHANGE DE 1985	
MIO ECU							
169.6	164.1	163.3	169.8	168.0	150.6	PRODUCTION FINALE DE L'AGRICULTURE (15+18+19+20)	21
1.7	1.8	1.8	1.8	1.9	1.9	Semences et plants	22.1
0.6	1.3	2.3	2.6	3.3	1.8	Bétail et produits animaux	22.2
8.7	8.6	8.6	8.6	8.4	8.6	Energie ; lubrifiants	22.3
13.1	13.3	13.3	13.7	13.6	13.8	Engrais et amendements	22.4
1.3	1.4	1.4	1.5	1.8	1.9	Produits de protection de culture	22.5
0.6	0.7	0.7	0.8	0.9	0.9	Produits pharmaceutiques	22.6
23.8	24.1	21.9	23.4	23.2	23.5	Aliments pour animaux	22.7
5.6	5.7	6.0	6.3	6.3	6.4	Matériel ; petit outillage ; entretien et réparation	22.8
0.0	0.0	0.0	0.0	0.0	0.0	Services	22.9
11.4	11.7	11.8	12.3	13.2	13.3	Autres	22.10
0.0	0.0	0.0	0.0	0.0	0.0	Sous-compensation TVA	22.11
0.0	0.0	0.0	0.0	0.0	0.0	Ajustement C.I.	22.12
66.9	68.5	67.7	71.1	72.6	72.2	CONSOMMATION INTERMEDIAIRE TOTALE	22
102.7	95.6	95.5	98.7	95.4	78.4	VALEUR AJOUTEE BRUTE AUX PRIX DU MARCHE (21-22)	23
						Subventions	24
						Impôts liés à la production à l'exclusion de la TVA	25
						Surcompensation TVA	26
						VALEUR AJOUTEE BRUTE AU COUT DES FACTEURS (23+24-25+26)	27
						Amortissements	28
						Equipement	28.1
						Constructions	28.2
						VALEUR AJOUTEE NETTE AU COUT DES FACTEURS (27-28)	29
						Rémunération des salariés	30
						EXCEDENT NET D'EXPLOITATION (29-30)	31
						Fermages et autres prestations en espèces et en nature	32
						Intérêts	33
						REVENU NET DE L'ACTIVITE AGRICOLE TOTALE (29-32-33)	34
						REVENU NET DE L'ACTIVITE AGRICOLE FAMILIALE (29-30-32-33)	35
1.4	0.9	1.0	0.6	0.6	:	Plantations nouvelles	36.1
-3.0	-0.4	-0.3	0.8	0.5	:	Capital bétail	36.2
15.7	21.5	22.6	27.4	25.7	:	Machines et autres biens d'équipement	36.3
1.4	1.4	1.4	1.6	1.4	:	Matériel de transport	36.4
5.1	7.4	9.8	12.8	17.7	:	Bâtiments d'exploitation	36.5
0.1	0.1	0.1	0.1	0.1	:	Autres ouvrages à l'exception de l'amélioration des terres	36.6
3.5	2.7	2.6	1.5	1.1	:	Amélioration des terres	36.7
0.0	0.0	0.0	0.0	0.0	:	Acquisitions nettes de biens existants reproductibles de c.f.	36.8
0.0	0.0	0.0	0.0	0.0	:	Autres biens de formation brute de capital fixe	36.9
0.0	0.0	0.0	0.0	0.0	:	Sous-compensation TVA	36.10
0.0	0.0	0.0	0.0	0.0	:	Ajustement FBCF	36.11
24.2	33.6	37.3	44.9	47.1	:	FORMATION BRUTE DE CAPITAL FIXE (hors TVA déductible)	36
						Amortissements	28
						FORMATION NETTE DE CAPITAL FIXE (hors TVA déductible) (36-28)	37

A.1 PRODUCTION, ORIGIN OF INCOME AND FIXED CAPITAL FORMATION

A.1.10 NEDERLAND

		1986	1987	1988	1989	1990	1991
		AT CURRENT PRICES AND CURRENT EXCHANGE RATES			AUX PRIX ET TAUX DE CHANGE COURANTS		
		MIO ECU					
01	Cereals excluding rice	219	200	213	221	208	194
01.1	Wheat and spelt	162	137	144	168	166	149
01.2	Rye and maslin	3	4	5	4	4	4
01.3	Barley	48	49	53	43	35	37
01.4	Oats and summer cereal mixtures	6	9	11	4	1	2
01.5	Maize (grain)	0	0	0	0	1	3
01.6	Other	0	0	0	0	0	0
02	Rice	0	0	0	0	0	0
03	Pulses	56	43	36	28	21	15
04	Root crops	805	729	886	1 013	1 013	1 014
04.1	Potatoes	451	446	567	642	644	639
04.2	Sugar beet	353	283	319	372	368	376
04.3	Other	0	0	0	0	0	0
05	Industrial crops	16	19	19	19	19	14
05.1	Oil seeds and oleaginous fruit (except olives)	14	15	15	15	14	10
05.2	Fibre plants	2	4	4	4	5	4
05.3	Tobacco	0	0	0	0	0	0
05.4	Hops	0	0	0	0	0	0
05.5	Other	0	0	0	0	0	0
06	Fresh vegetables	1 291	1 468	1 445	1 599	1 798	1 967
07	Fresh fruit	190	196	187	223	284	309
08	Citrus fruit	0	0	0	0	0	0
09	Tropical fruit (excluding nuts)	0	0	0	0	0	0
10	Grapes	1	0	0	0	0	0
11	Grape must and wine	0	0	0	0	0	0
12	Olives	0	0	0	0	0	0
13	Olive oil	0	0	0	0	0	0
14	Other crops and crop products	2 530	2 910	2 985	3 132	3 361	3 663
14.1	Fodder plants	35	119	81	77	75	96
14.2	Nursery plants	246	263	270	275	298	307
14.3	Vegetable materials used primarily for plaiting	0	0	0	0	0	0
14.4	Flowers and ornamental plants	1 998	2 173	2 318	2 438	2 644	2 896
14.5	Seeds	234	278	257	294	291	312
14.6	Other	17	77	59	48	53	52
15	FINAL CROP OUTPUT (1to14)	5 108	5 565	5 770	6 235	6 704	7 176
16	Animals	4 648	4 347	4 421	5 228	5 017	5 007
16.1	Cattle (including calves)	1 465	1 410	1 596	1 733	1 528	1 593
16.2	Pigs	2 561	2 251	2 186	2 810	2 734	2 699
16.3	Equines	15	15	19	20	18	17
16.4	Sheep and goats	60	80	71	97	100	82
16.5	Poultry	539	546	501	517	577	562
16.6	Other	8	44	48	51	59	54
17	Animal products	4 447	4 233	4 294	4 389	3 995	3 992
17.1	Milk	3 834	3 651	3 744	3 820	3 435	3 418
17.2	Eggs	509	515	472	496	488	509
17.3	Wool	3	4	4	6	5	3
17.4	Other	101	63	75	67	67	62
18	FINAL ANIMAL OUTPUT (16+17)	9 096	8 581	8 716	9 617	9 012	8 999
19	Contract work	0	0	0	0	0	0
20	Adjustment	0	0	0	0	0	0
21	FINAL AGRICULTURAL OUTPUT (15+18+19+20)	14 203	14 145	14 486	15 852	15 715	16 174

A.1 PRODUCTION, FORMATION DE REVENU ET FORMATION DE CAPITAL FIXE

A.1.10 NEDERLAND

1986	1987	1988	1989	1990	1991		
AT 1985 PRICES AND 1985 EXCHANGE RATES						AUX PRIX ET TAUX DE CHANGE DE 1985	
MIO ECU							
210	212	234	245	243	231	Céréales sans riz	01
157	147	160	192	198	176	Blé et épeautre	01.1
3	4	5	5	5	5	Seigle et méteil	01.2
44	51	57	42	37	47	Orge	01.3
6	10	12	5	2	2	Avoine et céréales d'été	01.4
0	0	0	0	0	1	Maïs (grain)	01.5
0	0	0	0	0	0	Autres	01.6
0	0	0	0	0	0	Riz	02
58	44	37	30	23	17	Légumes secs	03
805	779	752	823	874	812	Plantes sarclées	04
393	450	421	441	459	463	Pommes de terre	04.1
412	329	331	382	415	349	Betteraves sucrières	04.2
0	0	0	0	0	0	Autres	04.3
17	21	21	20	21	18	Plantes industrielles	05
15	17	17	16	17	14	Graines et fruits oléagineux (sauf olives)	05.1
2	4	4	4	5	4	Plantes textiles	05.2
0	0	0	0	0	0	Tabac	05.3
0	0	0	0	0	0	Houblon	05.4
0	0	0	0	0	0	Autres	05.5
1 415	1 380	1 449	1 565	1 715	1 812	Légumes frais	06
196	196	187	206	205	149	Fruits frais	07
0	0	0	0	0	0	Agrumes	08
0	0	0	0	0	0	Fruits tropicaux (sans les fruits à coques)	09
1	0	0	0	0	0	Raisins	10
0	0	0	0	0	0	Moût de raisins et vin	11
0	0	0	0	0	0	Olives	12
0	0	0	0	0	0	Huile d'olive	13
2 434	2 689	2 908	3 199	3 486	3 794	Autres produits végétaux	14
38	27	26	28	31	33	Plantes fourragères	14.1
217	216	226	258	295	320	Plants de pépinières	14.2
0	0	0	0	0	0	Matières à tresser	14.3
1 957	2 154	2 384	2 633	2 893	3 142	Fleurs et plantes ornementales	14.4
206	206	199	211	199	234	Semences	14.5
17	86	73	69	68	66	Autres	14.6
5 136	5 320	5 588	6 087	6 567	6 834	PRODUCTION VEGETALE FINALE (1à14)	15
4 967	5 070	5 219	5 240	5 377	5 454	Animaux	16
1 513	1 437	1 530	1 493	1 517	1 774	Bovins (y compris veaux)	16.1
2 808	2 874	2 957	2 935	3 016	2 842	Porcs	16.2
17	15	16	17	9	7	Equidés	16.3
58	89	88	135	147	106	Ovins et caprins	16.4
564	612	585	612	639	676	Volailles	16.5
8	42	43	48	49	49	Autres	16.6
4 327	3 775	3 708	3 695	3 677	3 638	Produits animaux	17
3 660	3 285	3 194	3 180	3 160	3 123	Lait	17.1
560	426	436	433	426	431	Oeufs	17.2
5	5	5	7	8	8	Laine	17.3
102	58	73	75	83	76	Autres	17.4
9 295	8 845	8 926	8 935	9 054	9 093	PRODUCTION ANIMALE FINALE (16+17)	18
0	0	0	0	0	0	Travaux agricoles à façon	19
0	0	0	0	0	0	Ajustement	20
14 431	14 165	14 514	15 022	15 621	15 926	PRODUCTION FINALE DE L'AGRICULTURE (15+18+19+20)	21

A.1 PRODUCTION, ORIGIN OF INCOME AND FIXED CAPITAL FORMATION

A.1.10 NEDERLAND

CONTINUED/SUITE

	1986	1987	1988	1989	1990	1991
	AT CURRENT PRICES AND CURRENT EXCHANGE RATES			AUX PRIX ET TAUX DE CHANGE COURANTS		
	MIO ECU					
21 FINAL AGRICULTURAL OUTPUT (15+18+19+20)	14 203	14 145	14 486	15 852	15 715	16 174
22.1 Seeds and plants	258	479	457	518	555	566
22.2 Livestock and animal products	93	170	166	195	172	186
22.3 Energy ; lubricants	546	685	665	679	779	839
22.4 Fertilizers and soil improvers	432	371	334	344	324	311
22.5 Plant protection products	122	160	176	167	175	182
22.6 Pharmaceutical products	0	0	0	0	0	0
22.7 Feedingstuffs	4 088	3 869	3 917	3 914	3 553	3 600
22.8 Material ; small tools ; maintenance and repair	747	745	798	858	892	923
22.9 Services	528	831	896	974	1 041	1 121
22.10 Other	11	55	56	56	60	69
22.11 VAT under-compensation	0	0	0	0	0	0
22.12 I.C. adjustment	0	0	0	0	0	0
22 TOTAL INTERMEDIATE CONSUMPTION	6 825	7 365	7 465	7 705	7 551	7 796
23 GROSS VALUE ADDED AT MARKET PRICES (21-22)	7 378	6 780	7 021	8 146	8 164	8 378
24 Subsidies	114	99	138	204	156	201
25 Taxes linked to production excluding VAT	432	407	430	516	444	468
26 VAT over-compensation	0	0	0	0	0	0
27 GROSS VALUE ADDED AT FACTOR COST (23+24-25+26)	7 060	6 472	6 729	7 834	7 877	8 112
28 Depreciation	1 008	1 397	1 456	1 585	1 715	1 782
28.1 Equipment	:	:	:	:	:	:
28.2 Construction	:	:	:	:	:	:
29 NET VALUE ADDED AT FACTOR COST (27-28)	6 052	5 075	5 273	6 249	6 161	6 330
30 Compensation of employees	776	856	890	942	1 046	1 146
31 NET OPERATING SURPLUS (29-30)	5 276	4 219	4 383	5 307	5 115	5 183
32 Rent and other payments in cash or in kind	186	191	209	207	205	199
33 Interest	817	848	854	927	1 071	1 166
34 NET INCOME FROM AGR. ACTIVITY OF TOTAL LABOUR (29-32-33)	5 049	4 029	4 226	5 056	4 859	4 944
35 NET INCOME FROM AGR. ACTIVITY OF FAMILY LABOUR (29-30-32-33)	4 273	3 180	3 320	4 173	3 839	3 818
36.1 New plantations	0	0	0	0	0	0
36.2 Livestock capital	-72	-234	-54	33	20	14
36.3 Machinery and other equipment	881	1 111	1 078	1 173	1 311	1 370
36.4 Transport equipment	326	192	175	188	209	226
36.5 Farm buildings	819	451	578	695	782	815
36.6 Other constructions with the exception of soil improvements	0	0	0	0	0	0
36.7 Soil improvements	0	0	0	0	0	0
36.8 Net purchases of existing reproducible fixed capital goods	0	0	0	0	0	0
36.9 Other goods of gross fixed capital formation	54	0	0	0	0	0
36.10 VAT under-compensation	0	0	0	0	0	0
36.11 G.F.C.F. adjustment	0	0	0	0	0	0
36 GROSS FIXED CAPITAL FORMATION (excluding deductible VAT)	2 008	1 521	1 777	2 089	2 322	2 425
28 Depreciation	1 008	1 397	1 456	1 585	1 715	1 782
37 NET FIXED CAPITAL FORMATION (excluding deductible VAT) (36-28)	1 000	124	321	504	606	643

A.1 PRODUCTION, FORMATION DE REVENU ET FORMATION DE CAPITAL FIXE

A.1.10 NEDERLAND

CONTINUED/SUITE

1986	1987	1988	1989	1990	1991		
AT 1985 PRICES AND 1985 EXCHANGE RATES						AUX PRIX ET TAUX DE CHANGE DE 1985	
MIO ECU							
14 431	14 165	14 514	15 022	15 621	15 926	PRODUCTION FINALE DE L'AGRICULTURE (15+18+19+20)	21
245	441	419	461	475	477	Semences et plants	22.1
92	157	143	158	157	188	Bétail et produits animaux	22.2
836	1 104	1 053	1 088	1 139	1 219	Energie ; lubrifiants	22.3
476	419	291	304	277	239	Engrais et amendements	22.4
124	159	165	157	159	156	Produits de protection de culture	22.5
0	0	0	0	0	0	Produits pharmaceutiques	22.6
4 214	4 255	4 228	4 098	4 036	4 057	Aliments pour animaux	22.7
715	694	727	757	767	775	Matériel ; petit outillage ; entretien et réparation	22.8
502	756	792	837	869	894	Services	22.9
10	50	51	51	53	58	Autres	22.10
0	0	0	0	0	0	Sous-compensation TVA	22.11
0	0	0	0	0	0	Ajustement C.I.	22.12
7 213	8 036	7 868	7 911	7 932	8 062	CONSOMMATION INTERMEDIAIRE TOTALE	22
7 218	6 128	6 646	7 111	7 689	7 865	VALEUR AJOUTEE BRUTE AUX PRIX DU MARCHE (21-22)	23
						Subventions	24
						Impôts liés à la production à l'exclusion de la TVA	25
						Surcompensation TVA	26
						VALEUR AJOUTEE BRUTE AU COUT DES FACTEURS (23+24-25+26)	27
						Amortissements	28
						Equipement	28.1
						Constructions	28.2
						VALEUR AJOUTEE NETTE AU COUT DES FACTEURS (27-28)	29
						Rémunération des salariés	30
						EXCEDENT NET D'EXPLOITATION (29-30)	31
						Fermages et autres prestations en espèces et en nature	32
						Intérêts	33
						REVENU NET DE L'ACTIVITE AGRICOLE TOTALE (29-32-33)	34
						REVENU NET DE L'ACTIVITE AGRICOLE FAMILIALE (29-30-32-33)	35
0	0	0	0	0	0	Plantations nouvelles	36.1
-76	-224	-42	28	23	14	Capital bétail	36.2
853	:	:	:	:	:	Machines et autres biens d'équipement	36.3
300	:	:	:	:	:	Matériel de transport	36.4
782	:	:	:	:	:	Bâtiments d'exploitation	36.5
0	:	:	:	:	:	Autres ouvrages à l'exception de l'amélioration des terres	36.6
0	:	:	:	:	:	Amélioration des terres	36.7
0	:	:	:	:	:	Acquisitions nettes de biens existants reproductibles de c.f.	36.8
49	:	:	:	:	:	Autres biens de formation brute de capital fixe	36.9
0	:	:	:	:	:	Sous-compensation TVA	36.10
0	:	:	:	:	:	Ajustement FBCF	36.11
1 908	:	:	:	:	:	FORMATION BRUTE DE CAPITAL FIXE (hors TVA déductible)	36
						Amortissements	28
						FORMATION NETTE DE CAPITAL FIXE (hors TVA déductible) (36-28)	37

A.1 PRODUCTION, ORIGIN OF INCOME AND FIXED CAPITAL FORMATION

A.1.11 PORTUGAL

	1986	1987	1988	1989	1990	1991
	AT CURRENT PRICES AND CURRENT EXCHANGE RATES			AUX PRIX ET TAUX DE CHANGE COURANTS		
	MIO ECU					
01 Cereals excluding rice	320	314	250	338	218	269
01.1 Wheat and spelt	148	152	114	175	77	141
01.2 Rye and maslin	23	24	16	22	19	14
01.3 Barley	20	17	10	18	16	12
01.4 Oats and summer cereal mixtures	18	16	7	16	7	9
01.5 Maize (grain)	104	97	95	98	92	80
01.6 Other	7	8	7	9	7	13
02 Rice	55	52	56	55	58	57
03 Pulses	57	58	59	64	52	44
04 Root crops	175	168	128	169	183	292
04.1 Potatoes	174	167	128	168	182	291
04.2 Sugar beet	0	0	0	0	0	0
04.3 Other	1	0	0	0	0	0
05 Industrial crops	30	24	36	41	42	42
05.1 Oil seeds and oleaginous fruit (except olives)	19	15	28	25	25	20
05.2 Fibre plants	0	0	0	0	0	0
05.3 Tobacco	11	8	8	16	17	21
05.4 Hops	0	0	0	0	0	0
05.5 Other	1	1	1	0	0	0
06 Fresh vegetables	240	242	326	353	450	499
07 Fresh fruit	156	169	161	123	163	220
08 Citrus fruit	42	34	42	35	48	40
09 Tropical fruit (excluding nuts)	0	0	0	0	0	0
10 Grapes	17	18	14	31	33	33
11 Grape must and wine	267	342	138	316	460	313
12 Olives	9	8	7	11	10	9
13 Olive oil	76	99	78	65	103	114
14 Other crops and crop products	50	47	39	50	66	75
14.1 Fodder plants	0	0	0	0	0	0
14.2 Nursery plants	14	12	10	18	27	38
14.3 Vegetable materials used primarily for plaiting	0	0	0	0	0	0
14.4 Flowers and ornamental plants	0	0	0	0	0	0
14.5 Seeds	0	0	0	0	0	0
14.6 Other	36	35	28	32	40	37
15 FINAL CROP OUTPUT (1to14)	1 493	1 574	1 336	1 652	1 886	2 008
16 Animals	1 160	1 160	1 169	1 243	1 207	1 253
16.1 Cattle (including calves)	421	406	412	361	394	398
16.2 Pigs	339	357	332	464	451	390
16.3 Equines	3	3	3	3	2	2
16.4 Sheep and goats	120	109	128	130	108	129
16.5 Poultry	230	235	245	228	189	269
16.6 Other	47	48	48	56	63	66
17 Animal products	479	476	520	575	631	582
17.1 Milk	350	356	393	425	476	466
17.2 Eggs	109	100	106	129	137	102
17.3 Wool	8	8	9	9	8	5
17.4 Other	12	12	12	12	11	9
18 FINAL ANIMAL OUTPUT (16+17)	1 639	1 636	1 689	1 817	1 838	1 836
19 Contract work	61	63	58	71	83	116
20 Adjustment	0	0	0	0	0	0
21 FINAL AGRICULTURAL OUTPUT (15+18+19+20)	3 194	3 273	3 082	3 541	3 808	3 960

A.1 PRODUCTION, FORMATION DE REVENU ET FORMATION DE CAPITAL FIXE

A.1.11 PORTUGAL

1986	1987	1988	1989	1990	1991		
AT 1985 PRICES AND 1985 EXCHANGE RATES						AUX PRIX ET TAUX DE CHANGE DE 1985	
MIO ECU							
326	341	276	377	259	356	Céréales sans riz	01
152	162	119	186	86	173	Blé et épeautre	01.1
25	27	18	27	23	22	Seigle et méteil	01.2
20	17	11	19	18	18	Orge	01.3
18	17	9	19	9	11	Avoine et céréales d'été	01.4
106	109	113	118	116	113	Maïs (grain)	01.5
7	9	7	9	7	19	Autres	01.6
56	54	57	55	60	56	Riz	02
56	58	58	58	50	47	Légumes secs	03
81	83	65	78	82	87	Plantes sarclées	04
80	83	65	78	82	86	Pommes de terre	04.1
0	0	0	0	0	0	Betteraves sucrières	04.2
1	0	0	0	0	0	Autres	04.3
30	25	36	37	36	32	Plantes industrielles	05
18	15	31	25	24	18	Graines et fruits oléagineux (sauf olives)	05.1
0	0	0	0	0	0	Plantes textiles	05.2
11	9	4	12	12	14	Tabac	05.3
0	0	0	0	0	0	Houblon	05.4
1	1	1	0	0	0	Autres	05.5
274	246	250	261	293	288	Légumes frais	06
138	153	129	143	143	147	Fruits frais	07
34	36	34	32	33	33	Agrumes	08
0	0	0	0	0	0	Fruits tropicaux (sans les fruits à coques)	09
16	18	8	17	18	18	Raisins	10
270	359	120	243	461	410	Moût de raisins et vin	11
10	9	9	11	10	12	Olives	12
76	100	73	48	73	70	Huile d'olive	13
49	46	38	46	60	62	Autres produits végétaux	14
0	0	0	0	0	0	Plantes fourragères	14.1
16	11	10	16	23	29	Plants de pépinières	14.2
0	0	0	0	0	0	Matières à tresser	14.3
0	0	0	0	0	0	Fleurs et plantes ornementales	14.4
0	0	0	0	0	0	Semences	14.5
33	35	28	30	37	34	Autres	14.6
1 415	1 530	1 153	1 406	1 578	1 618	PRODUCTION VEGETALE FINALE (1à14)	15
1 240	1 309	1 315	1 454	1 503	1 453	Animaux	16
437	425	439	445	449	476	Bovins (y compris veaux)	16.1
386	442	405	539	593	492	Porcs	16.2
3	3	3	6	5	6	Equidés	16.3
121	120	143	136	112	131	Ovins et caprins	16.4
248	272	281	284	299	304	Volailles	16.5
45	46	44	45	44	45	Autres	16.6
495	524	548	562	622	631	Produits animaux	17
368	396	416	426	478	488	Lait	17.1
104	105	108	113	121	120	Oeufs	17.2
11	12	12	12	12	12	Laine	17.3
11	11	11	11	11	12	Autres	17.4
1 735	1 833	1 862	2 016	2 125	2 084	PRODUCTION ANIMALE FINALE (16+17)	18
68	54	46	50	56	65	Travaux agricoles à façon	19
0	0	0	0	0	0	Ajustement	20
3 218	3 417	3 061	3 473	3 759	3 767	PRODUCTION FINALE DE L'AGRICULTURE (15+18+19+20)	21

A.1 PRODUCTION, ORIGIN OF INCOME AND FIXED CAPITAL FORMATION

A.1.11 PORTUGAL

CONTINUED/SUITE

	1986	1987	1988	1989	1990	1991
	AT CURRENT PRICES AND CURRENT EXCHANGE RATES		AUX PRIX ET TAUX DE CHANGE COURANTS			
	MIO ECU					
21 FINAL AGRICULTURAL OUTPUT (15+18+19+20)	3 194	3 273	3 082	3 541	3 808	3 960
22.1 Seeds and plants	0	0	0	0	0	0
22.2 Livestock and animal products	157	163	186	179	190	198
22.3 Energy ; lubricants	154	154	152	177	200	215
22.4 Fertilizers and soil improvers	0	0	0	0	0	0
22.5 Plant protection products	274	261	258	312	313	342
22.6 Pharmaceutical products	0	0	0	0	0	0
22.7 Feedingstuffs	765	755	788	896	935	984
22.8 Material ; small tools ; maintenance and repair	67	69	66	69	65	70
22.9 Services	87	89	93	98	93	101
22.10 Other	73	78	76	86	99	112
22.11 VAT under-compensation	0	0	0	0	0	0
22.12 I.C. adjustment	0	0	0	0	0	0
22 TOTAL INTERMEDIATE CONSUMPTION	1 577	1 570	1 618	1 817	1 895	2 023
23 GROSS VALUE ADDED AT MARKET PRICES (21-22)	1 616	1 703	1 464	1 724	1 913	1 937
24 Subsidies	97	91	112	235	236	335
25 Taxes linked to production excluding VAT	21	17	15	10	9	6
26 VAT over-compensation	0	0	0	0	0	0
27 GROSS VALUE ADDED AT FACTOR COST (23+24-25+26)	1 692	1 778	1 561	1 949	2 140	2 266
28 Depreciation	130	174	183	253	281	295
28.1 Equipment	:	:	:	:	:	:
28.2 Construction	:	:	:	:	:	:
29 NET VALUE ADDED AT FACTOR COST (27-28)	1 562	1 604	1 378	1 695	1 859	1 972
30 Compensation of employees	221	231	248	268	292	348
31 NET OPERATING SURPLUS (29-30)	1 341	1 373	1 130	1 427	1 567	1 624
32 Rent and other payments in cash or in kind	37	33	38	51	47	48
33 Interest	201	233	218	240	316	368
34 NET INCOME FROM AGR. ACTIVITY OF TOTAL LABOUR (29-32-33)	1 324	1 338	1 122	1 404	1 496	1 555
35 NET INCOME FROM AGR. ACTIVITY OF FAMILY LABOUR (29-30-32-33)	1 103	1 107	874	1 136	1 205	1 208
36.1 New plantations	61	63	58	71	83	116
36.2 Livestock capital	71	40	36	35	48	44
36.3 Machinery and other equipment	79	117	112	144	178	168
36.4 Transport equipment	56	77	105	107	100	101
36.5 Farm buildings	6	14	16	19	22	25
36.6 Other constructions with the exception of soil improvements	0	0	0	0	0	0
36.7 Soil improvements	0	0	0	0	0	0
36.8 Net purchases of existing reproducible fixed capital goods	0	0	0	0	0	0
36.9 Other goods of gross fixed capital formation	0	0	0	0	0	0
36.10 VAT under-compensation	0	0	0	0	0	0
36.11 G.F.C.F. adjustment	0	0	0	0	0	0
36 GROSS FIXED CAPITAL FORMATION (excluding deductible VAT)	272	311	327	376	431	453
28 Depreciation	130	174	183	253	281	295
37 NET FIXED CAPITAL FORMATION (excluding deductible VAT) (36-28)	142	137	144	122	149	159

A.1 PRODUCTION, FORMATION DE REVENU ET FORMATION DE CAPITAL FIXE

A.1.11 PORTUGAL

CONTINUED/SUITE

1986	1987	1988	1989	1990	1991		
AT 1985 PRICES AND 1985 EXCHANGE RATES						AUX PRIX ET TAUX DE CHANGE DE 1985	
MIO ECU							
3 218	3 417	3 061	3 473	3 759	3 767	PRODUCTION FINALE DE L'AGRICULTURE (15+18+19+20)	21
0	0	0	0	0	0	Semences et plants	22.1
148	170	186	164	167	166	Bétail et produits animaux	22.2
166	178	173	189	212	191	Energie ; lubrifiants	22.3
0	0	0	0	0	0	Engrais et amendements	22.4
258	268	245	317	321	312	Produits de protection de culture	22.5
0	0	0	0	0	0	Produits pharmaceutiques	22.6
779	816	815	899	928	931	Aliments pour animaux	22.7
67	72	66	67	61	80	Matériel ; petit outillage ; entretien et réparation	22.8
88	93	92	95	88	87	Services	22.9
73	81	74	77	84	85	Autres	22.10
0	0	0	0	0	0	Sous-compensation TVA	22.11
0	0	0	0	0	0	Ajustement C.I.	22.12
1 580	1 679	1 651	1 808	1 862	1 852	CONSOMMATION INTERMEDIAIRE TOTALE	22
1 639	1 738	1 410	1 665	1 896	1 915	VALEUR AJOUTEE BRUTE AUX PRIX DU MARCHÉ (21-22)	23
						Subventions	24
						Impôts liés à la production à l'exclusion de la TVA	25
						Surcompensation TVA	26
						VALEUR AJOUTEE BRUTE AU COUT DES FACTEURS (23+24-25+26)	27
						Amortissements	28
						Equipement	28.1
						Constructions	28.2
						VALEUR AJOUTEE NETTE AU COUT DES FACTEURS (27-28)	29
						Rémunération des salariés	30
						EXCEDENT NET D'EXPLOITATION (29-30)	31
						Fermages et autres prestations en espèces et en nature	32
						Intérêts	33
						REVENU NET DE L'ACTIVITE AGRICOLE TOTALE (29-32-33)	34
						REVENU NET DE L'ACTIVITE AGRICOLE FAMILIALE (29-30-32-33)	35
68	54	46	50	56	55	Plantations nouvelles	36.1
66	41	36	-15	-5	0	Capital bétail	36.2
78	111	114	122	129	114	Machines et autres biens d'équipement	36.3
52	70	95	97	88	69	Matériel de transport	36.4
6	14	15	16	17	17	Bâtiments d'exploitation	36.5
0	0	0	0	0	0	Autres ouvrages à l'exception de l'amélioration des terres	36.6
0	0	0	0	0	0	Amélioration des terres	36.7
0	0	0	0	0	0	Acquisitions nettes de biens existants reproductibles de c.f.	36.8
0	0	0	0	0	0	Autres biens de formation brute de capital fixe	36.9
0	0	0	0	0	0	Sous-compensation TVA	36.10
0	0	0	0	0	0	Ajustement FBCF	36.11
271	291	305	269	283	254	FORMATION BRUTE DE CAPITAL FIXE (hors TVA déductible)	36
						Amortissements	28
						FORMATION NETTE DE CAPITAL FIXE (hors TVA déductible) (36-28)	37

A.1 PRODUCTION, ORIGIN OF INCOME AND FIXED CAPITAL FORMATION

A.1.12 UNITED KINGDOM

	1986	1987	1988	1989	1990	1991
	AT CURRENT PRICES AND CURRENT EXCHANGE RATES			AUX PRIX ET TAUX DE CHANGE COURANTS		
	MIO ECU					
01 Cereals excluding rice	3 323	2 851	2 830	3 150	3 007	3 279
01.1 Wheat and spelt	2 127	1 805	1 792	2 146	2 086	2 329
01.2 Rye and maslin	4	4	4	5	6	5
01.3 Barley	1 154	999	983	946	867	891
01.4 Oats and summer cereal mixtures	38	43	51	53	49	53
01.5 Maize (grain)	0	0	0	0	0	0
01.6 Other	0	0	0	0	0	0
02 Rice	0	0	0	0	0	0
03 Pulses	181	166	231	186	184	176
04 Root crops	926	1 012	964	1 062	1 094	1 091
04.1 Potatoes	598	696	604	690	713	708
04.2 Sugar beet	328	316	359	371	381	383
04.3 Other	0	0	0	0	0	0
05 Industrial crops	422	442	383	434	500	488
05.1 Oil seeds and oleaginous fruit (except olives)	405	424	364	415	481	464
05.2 Fibre plants	0	0	0	0	0	0
05.3 Tobacco	0	0	0	0	0	0
05.4 Hops	17	17	18	19	19	24
05.5 Other	0	0	0	0	0	0
06 Fresh vegetables	1 187	1 350	1 465	1 514	1 510	1 457
07 Fresh fruit	384	332	388	428	406	442
08 Citrus fruit	0	0	0	0	0	0
09 Tropical fruit (excluding nuts)	0	0	0	0	0	0
10 Grapes	0	0	0	0	0	0
11 Grape must and wine	0	0	0	0	0	0
12 Olives	0	0	0	0	0	0
13 Olive oil	0	0	0	0	0	0
14 Other crops and crop products	532	577	714	779	821	856
14.1 Fodder plants	0	0	0	0	0	0
14.2 Nursery plants	232	252	313	347	362	380
14.3 Vegetable materials used primarily for plaiting	0	0	0	0	0	0
14.4 Flowers and ornamental plants	185	203	273	317	332	337
14.5 Seeds	57	76	76	60	61	58
14.6 Other	58	46	53	55	67	81
15 FINAL CROP OUTPUT (1to14)	6 954	6 728	6 975	7 553	7 523	7 789
16 Animals	5 877	5 819	6 223	6 728	6 196	6 131
16.1 Cattle (including calves)	2 446	2 403	2 670	2 878	2 503	2 550
16.2 Pigs	1 380	1 316	1 297	1 506	1 424	1 362
16.3 Equines	104	104	116	123	128	137
16.4 Sheep and goats	774	822	876	949	845	746
16.5 Poultry	1 148	1 145	1 232	1 237	1 266	1 304
16.6 Other	24	29	33	34	31	31
17 Animal products	4 501	4 285	4 663	4 858	4 764	4 740
17.1 Milk	3 818	3 561	3 962	4 140	3 982	3 997
17.2 Eggs	602	641	611	607	680	646
17.3 Wool	61	62	72	77	69	64
17.4 Other	20	22	18	34	33	33
18 FINAL ANIMAL OUTPUT (16+17)	10 378	10 104	10 887	11 586	10 960	10 871
19 Contract work	153	139	173	187	209	212
20 Adjustment	0	0	0	0	0	0
21 FINAL AGRICULTURAL OUTPUT (15+18+19+20)	17 486	16 972	18 035	19 326	18 692	18 872

A.1 PRODUCTION, FORMATION DE REVENU ET FORMATION DE CAPITAL FIXE

A.1.12 UNITED KINGDOM

1986	1987	1988	1989	1990	1991		
AT 1985 PRICES AND 1985 EXCHANGE RATES						AUX PRIX ET TAUX DE CHANGE DE 1985	
MIO ECU							
3 763	3 419	3 355	3 748	3 653	3 762	Céréales sans riz	01
2 431	2 170	2 166	2 602	2 572	2 663	Blé et épeautre	01.1
4	5	5	6	7	7	Seigle et méteil	01.2
1 285	1 199	1 129	1 079	1 017	1 032	Orge	01.3
42	45	56	62	57	60	Avoine et céréales d'été	01.4
0	0	0	0	0	0	Mais (grain)	01.5
0	0	0	0	0	0	Autres	01.6
0	0	0	0	0	0	Riz	02
149	174	279	215	227	213	Légumes secs	03
864	890	905	855	873	854	Plantes sarciées	04
450	483	489	441	470	452	Pommes de terre	04.1
414	407	416	414	403	403	Betteraves sucrières	04.2
0	0	0	0	0	0	Autres	04.3
465	651	505	475	605	634	Plantes industrielles	05
445	631	486	456	587	610	Graines et fruits oléagineux (sauf olives)	05.1
0	0	0	0	0	0	Plantes textiles	05.2
0	0	0	0	0	0	Tabac	05.3
20	20	19	18	18	23	Houblon	05.4
0	0	0	0	0	0	Autres	05.5
1 421	1 401	1 508	1 514	1 466	1 462	Légumes frais	06
387	365	356	434	373	375	Fruits frais	07
0	0	0	0	0	0	Agrumes	08
0	0	0	0	0	0	Fruits tropicaux (sans les fruits à coques)	09
0	0	0	0	0	0	Raisins	10
0	0	0	0	0	0	Moût de raisins et vin	11
0	0	0	0	0	0	Olives	12
0	0	0	0	0	0	Huile d'olive	13
574	563	606	619	667	715	Autres produits végétaux	14
0	0	0	0	0	0	Plantes fourragères	14.1
218	187	204	208	208	211	Plants de pépinières	14.2
0	0	0	0	0	0	Matières à tresser	14.3
212	233	241	251	273	275	Fleurs et plantes ornementales	14.4
68	68	77	76	81	67	Semences	14.5
75	75	84	83	106	162	Autres	14.6
7 622	7 463	7 515	7 858	7 863	8 014	PRODUCTION VEGETALE FINALE (1à14)	15
6 735	6 903	6 817	6 853	7 152	7 366	Animaux	16
2 824	2 831	2 595	2 712	2 914	2 934	Bovins (y compris veaux)	16.1
1 649	1 668	1 673	1 565	1 596	1 660	Porcs	16.2
115	115	115	115	115	115	Equidés	16.3
832	874	938	1 025	1 037	1 085	Ovins et caprins	16.4
1 290	1 386	1 467	1 404	1 458	1 532	Volailles	16.5
26	29	29	32	33	39	Autres	16.6
5 073	4 879	4 782	4 657	4 774	4 668	Produits animaux	17
4 228	4 017	3 928	3 868	3 952	3 823	Lait	17.1
757	768	754	670	697	724	Oeufs	17.2
73	77	85	92	92	92	Laine	17.3
15	17	15	27	32	29	Autres	17.4
11 808	11 782	11 599	11 510	11 925	12 034	PRODUCTION ANIMALE FINALE (16+17)	18
169	155	171	172	201	200	Travaux agricoles à façon	19
0	0	0	0	0	0	Ajustement	20
19 600	19 400	19 286	19 540	19 990	20 249	PRODUCTION FINALE DE L'AGRICULTURE (15+18+19+20)	21

A.1 PRODUCTION, ORIGIN OF INCOME AND FIXED CAPITAL FORMATION

A.1.12 UNITED KINGDOM

CONTINUED/SUITE

	1986	1987	1988	1989	1990	1991
	AT CURRENT PRICES AND CURRENT EXCHANGE RATES		AUX PRIX ET TAUX DE CHANGE COURANTS			
	MIO ECU					
21 FINAL AGRICULTURAL OUTPUT (15+18+19+20)	17 486	16 972	18 035	19 326	18 692	18 872
22.1 Seeds and plants	399	401	421	432	417	417
22.2 Livestock and animal products	91	68	86	55	51	39
22.3 Energy ; lubricants	747	634	630	649	665	724
22.4 Fertilizers and soil improvers	1 135	1 055	1 160	1 083	1 020	964
22.5 Plant protection products	520	511	663	715	649	634
22.6 Pharmaceutical products	138	136	145	136	134	138
22.7 Feedingstuffs	3 853	3 747	4 145	4 095	3 974	4 203
22.8 Material ; small tools ; maintenance and repair	1 542	1 566	1 744	1 805	1 812	1 947
22.9 Services	827	838	941	1 014	893	1 066
22.10 Other	101	113	130	138	146	170
22.11 VAT under-compensation	0	0	0	0	0	0
22.12 I.C. adjustment	0	0	0	0	0	0
22 TOTAL INTERMEDIATE CONSUMPTION	9 352	9 068	10 066	10 122	9 761	10 302
23 GROSS VALUE ADDED AT MARKET PRICES (21-22)	8 134	7 903	7 969	9 204	8 931	8 570
24 Subsidies	829	771	959	967	965	1 256
25 Taxes linked to production excluding VAT	254	285	324	354	261	316
26 VAT over-compensation	0	0	0	0	0	0
27 GROSS VALUE ADDED AT FACTOR COST (23+24-25+26)	8 708	8 389	8 604	9 816	9 634	9 511
28 Depreciation	2 168	2 133	2 387	2 519	2 488	2 566
28.1 Equipment	1 355	1 308	1 467	1 523	1 457	1 464
28.2 Construction	813	825	920	996	1 031	1 102
29 NET VALUE ADDED AT FACTOR COST (27-28)	6 540	6 256	6 217	7 297	7 147	6 945
30 Compensation of employees	2 062	1 975	2 171	2 222	2 266	2 389
31 NET OPERATING SURPLUS (29-30)	4 479	4 281	4 046	5 075	4 880	4 557
32 Rent and other payments in cash or in kind	236	228	231	210	183	182
33 Interest	1 036	921	1 057	1 405	1 467	1 282
34 NET INCOME FROM AGR. ACTIVITY OF TOTAL LABOUR (29-32-33)	5 269	5 107	4 928	5 682	5 497	5 481
35 NET INCOME FROM AGR. ACTIVITY OF FAMILY LABOUR (29-30-32-33)	3 207	3 132	2 757	3 459	3 231	3 092
36.1 New plantations	0	0	0	0	0	0
36.2 Livestock capital	6	-42	50	60	43	-59
36.3 Machinery and other equipment	918	812	1 020	966	900	852
36.4 Transport equipment	0	0	0	0	0	0
36.5 Farm buildings	643	562	673	702	757	742
36.6 Other constructions with the exception of soil improvements	0	0	0	0	0	0
36.7 Soil improvements	0	0	0	0	0	0
36.8 Net purchases of existing reproducible fixed capital goods	0	0	0	0	0	0
36.9 Other goods of gross fixed capital formation	0	0	0	0	0	0
36.10 VAT under-compensation	0	0	0	0	0	0
36.11 G.F.C.F. adjustment	0	0	0	0	0	0
36 GROSS FIXED CAPITAL FORMATION (excluding deductible VAT)	1 567	1 333	1 742	1 727	1 699	1 535
28 Depreciation	2 168	2 133	2 387	2 519	2 488	2 566
37 NET FIXED CAPITAL FORMATION (excluding deductible VAT) (36-28)	-600	-800	-645	-792	-789	-1 030

A.1 PRODUCTION, FORMATION DE REVENU ET FORMATION DE CAPITAL FIXE

A.1.12 UNITED KINGDOM

CONTINUED/SUITE

1986	1987	1988	1989	1990	1991		
AT 1985 PRICES AND 1985 EXCHANGE RATES						AUX PRIX ET TAUX DE CHANGE DE 1985	
MIO ECU							
19 600	19 400	19 286	19 540	19 990	20 249	PRODUCTION FINALE DE L'AGRICULTURE (15+18+19+20)	21
424	434	448	421	407	387	Semences et plants	22.1
109	84	93	55	58	40	Bétail et produits animaux	22.2
1 036	1 004	978	935	915	914	Energie ; lubrifiants	22.3
1 456	1 584	1 573	1 524	1 498	1 419	Engrais et amendements	22.4
593	575	677	710	620	536	Produits de protection de culture	22.5
141	138	137	134	134	134	Produits pharmaceutiques	22.6
4 499	4 517	4 489	4 322	4 362	4 467	Aliments pour animaux	22.7
1 662	1 682	1 690	1 678	1 666	1 668	Matériel ; petit outillage ; entretien et réparation	22.8
899	921	903	944	839	927	Services	22.9
104	119	123	123	124	127	Autres	22.10
0	0	0	0	0	0	Sous-compensation TVA	22.11
0	0	0	0	0	0	Ajustement C.I.	22.12
10 923	11 057	11 110	10 846	10 623	10 619	CONSOMMATION INTERMEDIAIRE TOTALE	22
8 677	8 343	8 176	8 695	9 367	9 629	VALEUR AJOUTEE BRUTE AUX PRIX DU MARCHÉ (21-22)	23
						Subventions	24
						Impôts liés à la production à l'exclusion de la TVA	25
						Surcompensation TVA	26
						VALEUR AJOUTEE BRUTE AU COUT DES FACTEURS (23+24-25+26)	27
						Amortissements	28
						Equipement	28.1
						Constructions	28.2
						VALEUR AJOUTEE NETTE AU COUT DES FACTEURS (27-28)	29
						Rémunération des salariés	30
						EXCEDENT NET D'EXPLOITATION (29-30)	31
						Fermages et autres prestations en espèces et en nature	32
						Intérêts	33
						REVENU NET DE L'ACTIVITE AGRICOLE TOTALE (29-32-33)	34
						REVENU NET DE L'ACTIVITE AGRICOLE FAMILIALE (29-30-32-33)	35
0	0	0	0	0	0	Plantations nouvelles	36.1
8	-49	54	62	45	-58	Capital bétail	36.2
1 039	918	995	874	813	732	Machines et autres biens d'équipement	36.3
0	0	0	0	0	0	Matériel de transport	36.4
691	606	644	623	703	677	Bâtiments d'exploitation	36.5
0	0	0	0	0	0	Autres ouvrages à l'exception de l'amélioration des terres	36.6
0	0	0	0	0	0	Amélioration des terres	36.7
0	0	0	0	0	0	Acquisitions nettes de biens existants reproductibles de c.f.	36.8
0	0	0	0	0	0	Autres biens de formation brute de capital fixe	36.9
0	0	0	0	0	0	Sous-compensation TVA	36.10
0	0	0	0	0	0	Ajustement FBCF	36.11
1 738	1 475	1 693	1 558	1 561	1 350	FORMATION BRUTE DE CAPITAL FIXE (hors TVA déductible)	36
						Amortissements	28
						FORMATION NETTE DE CAPITAL FIXE (hors TVA déductible) (36-28)	37

A.2 PRODUCTION, ORIGIN OF INCOME AND FIXED CAPITAL FORMATION

A.2.1 BELGIQUE / BELGIE

		1986	1987	1988	1989	1990	1991
		AT CURRENT PRICES			AUX PRIX COURANTS		
		MIO BFR					
01	Cereals excluding rice	15 146	11 955	14 212	14 199	12 209	12 025
01.1	Wheat and spelt	10 250	7 963	9 687	10 383	9 182	9 044
01.2	Rye and maslin	92	82	80	77	73	72
01.3	Barley	4 629	3 667	4 086	3 535	2 764	2 722
01.4	Oats and summer cereal mixtures	175	243	253	111	76	75
01.5	Maize (grain)	0	0	0	0	0	0
01.6	Other	0	0	107	92	113	112
02	Rice	0	0	0	0	0	0
03	Pulses	122	206	167	161	180	191
04	Root crops	17 077	15 013	17 319	20 873	20 011	19 287
04.1	Potatoes	6 157	4 900	6 410	9 712	8 857	9 194
04.2	Sugar beet	10 855	10 053	10 854	11 111	11 130	10 068
04.3	Other	65	61	54	50	24	26
05	Industrial crops	946	979	1 002	1 019	1 281	1 363
05.1	Oil seeds and oleaginous fruit (except olives)	164	251	206	222	250	267
05.2	Fibre plants	295	371	399	410	439	467
05.3	Tobacco	275	144	213	231	223	238
05.4	Hops	53	90	84	73	136	145
05.5	Other	159	123	99	83	232	246
06	Fresh vegetables	26 764	30 580	27 601	30 861	34 965	36 162
07	Fresh fruit	7 368	8 226	8 948	11 050	10 338	10 528
08	Citrus fruit	0	0	0	0	0	0
09	Tropical fruit (excluding nuts)	0	0	0	0	0	0
10	Grapes	159	205	235	193	286	292
11	Grape must and wine	0	0	0	0	0	0
12	Olives	0	0	0	0	0	0
13	Olive oil	0	0	0	0	0	0
14	Other crops and crop products	16 027	16 926	17 546	18 190	19 883	20 434
14.1	Fodder plants	668	543	471	446	554	590
14.2	Nursery plants	3 105	3 752	4 079	4 146	4 528	4 637
14.3	Vegetable materials used primarily for plaiting	0	0	0	0	0	0
14.4	Flowers and ornamental plants	9 612	10 022	10 281	10 443	11 438	11 712
14.5	Seeds	365	340	348	403	413	431
14.6	Other	2 277	2 269	2 367	2 752	2 950	3 064
15	FINAL CROP OUTPUT (1to14)	83 609	84 090	87 030	96 546	99 153	100 282
16	Animals	108 737	99 619	105 485	127 202	111 093	117 856
16.1	Cattle (including calves)	49 489	44 363	46 769	53 679	50 685	48 353
16.2	Pigs	49 233	45 366	48 068	62 645	48 762	57 991
16.3	Equines	87	123	210	177	409	390
16.4	Sheep and goats	619	442	521	423	410	385
16.5	Poultry	7 561	7 641	8 198	8 338	8 487	8 418
16.6	Other	1 748	1 684	1 719	1 940	2 340	2 319
17	Animal products	50 586	49 031	49 328	52 741	47 237	45 952
17.1	Milk	41 434	40 166	41 065	44 720	38 804	36 871
17.2	Eggs	7 987	7 817	7 102	6 870	7 242	7 870
17.3	Wool	16	19	22	25	8	8
17.4	Other	1 149	1 029	1 139	1 126	1 183	1 203
18	FINAL ANIMAL OUTPUT (16+17)	159 323	148 650	154 813	179 943	158 330	163 808
19	Contract work	298	368	456	452	449	623
20	Adjustment	0	1	-1	1	-3	-1
21	FINAL AGRICULTURAL OUTPUT (15+18+19+20)	243 230	233 109	242 298	276 942	257 929	264 712

A.2 PRODUCTION, FORMATION DE REVENU ET FORMATION DE CAPITAL FIXE

A.2.1 BELGIQUE / BELGIE

1986	1987	1988	1989	1990	1991		
AT 1985 PRICES						AUX PRIX DE 1985	
MIO BFR							
15 117	12 788	14 903	15 618	13 813	13 454	Céréales sans riz	01
10 273	8 538	10 183	11 459	10 354	10 085	Blé et épeautre	01.1
84	87	85	85	86	84	Seigle et méteil	01.2
4 616	3 969	4 406	3 969	3 294	3 208	Orge	01.3
145	193	229	104	80	78	Avoine et céréales d'été	01.4
0	0	0	0	0	0	Maïs (grain)	01.5
0	0	0	0	0	0	Autres	01.6
0	0	0	0	0	0	Riz	02
140	257	207	170	194	212	Légumes secs	03
15 277	15 482	16 336	16 222	17 807	17 563	Plantes sarclées	04
4 494	5 233	5 356	4 771	6 025	7 107	Pommes de terre	04.1
10 730	10 202	10 931	11 404	11 756	10 428	Betteraves sucrières	04.2
53	47	48	47	25	28	Autres	04.3
1 002	1 020	1 024	988	1 192	1 303	Plantes industrielles	05
162	251	205	244	324	355	Graines et fruits oléagineux (sauf olives)	05.1
316	419	453	372	403	440	Plantes textiles	05.2
291	163	217	229	222	243	Tabac	05.3
74	56	43	44	44	48	Houblon	05.4
159	131	105	99	199	217	Autres	05.5
29 530	27 352	28 395	31 644	32 126	32 447	Légumes frais	06
9 092	9 252	9 422	9 685	8 512	5 559	Fruits frais	07
0	0	0	0	0	0	Agrumes	08
0	0	0	0	0	0	Fruits tropicaux (sans les fruits à coque)	09
182	161	139	130	121	79	Raisins	10
0	0	0	0	0	0	Moût de raisins et vin	11
0	0	0	0	0	0	Olives	12
0	0	0	0	0	0	Huile d'olive	13
15 893	16 504	16 902	17 316	18 164	18 607	Autres produits végétaux	14
687	717	702	622	620	678	Plantes fourragères	14.1
2 922	3 405	3 715	3 840	3 911	3 997	Plants de pépinières	14.2
0	0	0	0	0	0	Matières à tresser	14.3
9 402	9 774	9 761	9 828	10 611	10 844	Fleurs et plantes ornementales	14.4
355	357	322	353	353	375	Semences	14.5
2 527	2 251	2 402	2 673	2 669	2 713	Autres	14.6
86 233	82 816	87 328	91 773	91 929	89 224	PRODUCTION VEGETALE FINALE	15
(1à14)							
118 260	119 211	126 449	129 615	123 144	134 602	Animaux	16
52 946	49 665	51 103	52 641	53 929	57 165	Bovins (y compris veaux)	16.1
54 998	58 575	63 405	64 738	55 772	63 472	Porcs	16.2
51	91	135	104	330	323	Equidés	16.3
585	558	523	499	527	508	Ovins et caprins	16.4
7 948	8 505	9 316	9 474	10 171	10 676	Volailles	16.5
1 732	1 817	1 967	2 159	2 415	2 458	Autres	16.6
50 482	48 603	46 890	46 952	46 236	46 467	Produits animaux	17
40 640	38 883	37 553	37 812	36 407	36 225	Lait	17.1
8 625	8 551	8 003	7 871	8 499	8 924	Oeufs	17.2
26	25	27	28	25	6	Laine	17.3
1 191	1 144	1 307	1 241	1 305	1 312	Autres	17.4
168 742	167 814	173 339	176 567	169 380	181 069	PRODUCTION ANIMALE FINALE	18
(16+17)							
303	377	456	432	420	578	Travaux agricoles à façon	19
0	0	0	0	0	0	Ajustement	20
255 278	251 007	261 123	268 772	261 729	270 871	PRODUCTION FINALE DE L'AGRICULTURE	21
(15+18+19+20)							

A.2 PRODUCTION, ORIGIN OF INCOME AND FIXED CAPITAL FORMATION

A.2.1 BELGIQUE / BELGIE

CONTINUED/SUITE

		1986	1987	1988	1989	1990	1991
		AT CURRENT PRICES			AUX PRIX COURANTS		
		MIO BFR					
21	FINAL AGRICULTURAL OUTPUT (15+18+19+20)	243 230	233 109	242 298	276 942	257 929	264 712
22.1	Seeds and plants	6 552	7 448	7 235	8 393	9 870	9 570
22.2	Livestock and animal products	4 430	4 840	4 766	6 762	4 373	5 090
22.3	Energy ; lubricants	11 371	10 511	9 389	10 311	10 949	11 058
22.4	Fertilizers and soil improvers	12 124	10 097	10 572	10 546	10 974	10 755
22.5	Plant protection products	5 572	5 881	5 764	6 077	6 481	6 546
22.6	Pharmaceutical products	1 919	2 074	2 242	2 432	2 578	2 681
22.7	Feedingstuffs	67 079	63 604	65 862	68 688	61 715	62 020
22.8	Material ; small tools ; maintenance and repair	9 207	10 202	11 283	12 154	12 670	13 051
22.9	Services	8 546	9 041	9 497	10 273	10 655	11 081
22.10	Other	13 992	12 712	13 860	14 395	14 668	14 896
22.11	VAT under-compensation	0	0	0	0	0	0
22.12	I.C. adjustment	0	-1	1	-2	0	-1
22	TOTAL INTERMEDIATE CONSUMPTION	140 792	136 409	140 471	150 029	144 933	146 747
23	GROSS VALUE ADDED AT MARKET PRICES (21-22)	102 438	96 700	101 827	126 913	112 996	117 965
24	Subsidies	6 826	7 348	8 273	9 135	14 022	8 782
25	Taxes linked to production excluding VAT	1 981	1 848	1 887	2 133	2 447	2 459
26	VAT over-compensation	0	0	0	0	0	0
27	GROSS VALUE ADDED AT FACTOR COST (23+24-25+26)	107 283	102 200	108 213	133 915	124 571	124 288
28	Depreciation	16 758	17 636	18 032	18 653	19 524	20 501
28.1	Equipment	10 869	11 231	11 769	12 064	12 515	13 142
28.2	Construction	5 889	6 405	6 263	6 589	7 009	7 359
29	NET VALUE ADDED AT FACTOR COST (27-28)	90 525	84 564	90 181	115 262	105 047	103 787
30	Compensation of employees	5 555	6 105	6 316	6 601	7 210	7 875
31	NET OPERATING SURPLUS (29-30)	84 970	78 459	83 865	108 661	97 837	95 912
32	Rent and other payments in cash or in kind	4 953	4 999	4 954	4 979	5 057	5 209
33	Interest	11 624	11 361	12 736	13 450	14 817	15 001
34	NET INCOME FROM AGR. ACTIVITY OF TOTAL LABOUR (29-32-33)	73 948	68 204	72 491	96 833	85 173	83 577
35	NET INCOME FROM AGR. ACTIVITY OF FAMILY LABOUR (29-30-32-33)	68 393	62 099	66 175	90 232	77 963	75 702
36.1	New plantations	298	368	456	452	449	623
36.2	Livestock capital	-687	-945	-474	688	1 970	1 898
36.3	Machinery and other equipment	7 692	7 227	7 057	6 897	7 171	5 465
36.4	Transport equipment	5 086	4 778	4 666	4 561	4 741	3 613
36.5	Farm buildings	2 378	4 665	3 823	3 910	5 408	5 693
36.6	Other constructions with the exception of soil improvements	684	812	846	855	889	906
36.7	Soil improvements	364	435	461	474	474	681
36.8	Net purchases of existing reproducible fixed capital goods	0	0	0	0	0	0
36.9	Other goods of gross fixed capital formation	1 719	1 781	1 764	1 939	2 066	1 919
36.10	VAT under-compensation	0	0	0	0	0	0
36.11	G.F.C.F. adjustment	0	0	0	0	0	0
36	GROSS FIXED CAPITAL FORMATION (excluding deductible VAT)	17 534	19 121	18 599	19 776	23 168	20 798
28	Depreciation	16 758	17 636	18 032	18 653	19 524	20 501
37	NET FIXED CAPITAL FORMATION (excluding deductible VAT) (36-28)	776	1 485	567	1 123	3 644	297

A.2 PRODUCTION, FORMATION DE REVENU ET FORMATION DE CAPITAL FIXE

A.2.1 BELGIQUE / BELGIE

CONTINUED/SUITE

1986	1987	1988	1989	1990	1991		
AT 1985 PRICES						AUX PRIX DE 1985	
MIO BFR							
255 278	251 007	261 123	268 772	261 729	270 871	PRODUCTION FINALE DE L'AGRICULTURE (15+18+19+20)	21
6 096	7 007	6 263	6 649	8 190	7 953	Semences et plants	22.1
4 676	5 568	5 538	6 972	4 646	5 500	Bétail et produits animaux	22.2
17 247	18 210	17 500	17 302	16 986	16 926	Energie ; lubrifiants	22.3
11 941	11 863	12 225	12 363	12 566	12 509	Engrais et amendements	22.4
5 463	5 572	5 554	6 010	6 524	6 531	Produits de protection de culture	22.5
1 882	1 965	2 160	2 405	2 595	2 675	Produits pharmaceutiques	22.6
69 642	70 830	72 026	73 940	71 411	72 140	Aliments pour animaux	22.7
8 931	9 738	10 595	11 047	11 147	11 069	Matériel ; petit outillage ; entretien et réparation	22.8
8 122	8 331	8 621	9 093	9 138	9 111	Services	22.9
14 543	13 852	14 931	15 069	15 620	15 693	Autres	22.10
0	0	0	0	0	0	Sous-compensation TVA	22.11
-2	-2	-1	0	0	0	Ajustement C.I.	22.12
148 541	152 934	155 412	160 850	158 823	160 107	CONSOMMATION INTERMEDIAIRE TOTALE	22
106 737	98 073	105 711	107 922	102 906	110 764	VALEUR AJOUTEE BRUTE AUX PRIX DU MARCHE (21-22)	23
						Subventions	24
						Impôts liés à la production à l'exclusion de la TVA	25
						Surcompensation TVA	26
						VALEUR AJOUTEE BRUTE AU COUT DES FACTEURS (23+24-25+26)	27
						Amortissements	28
						Equipement	28.1
						Constructions	28.2
						VALEUR AJOUTEE NETTE AU COUT DES FACTEURS (27-28)	29
						Rémunération des salariés	30
						EXCEDENT NET D'EXPLOITATION (29-30)	31
						Fermages et autres prestations en espèces et en nature	32
						Intérêts	33
						REVENU NET DE L'ACTIVITE AGRICOLE TOTALE (29-32-33)	34
						REVENU NET DE L'ACTIVITE AGRICOLE FAMILIALE (29-30-32-33)	35
303	377	456	432	420	578	Plantations nouvelles	36.1
-743	-1 055	-513	872	2 120	2 256	Capital bétail	36.2
7 543	7 104	6 857	6 509	6 632	4 939	Machines et autres biens d'équipement	36.3
4 910	4 522	4 280	3 972	3 937	2 867	Matériel de transport	36.4
2 401	4 721	3 783	3 679	4 944	5 099	Bâtiments d'exploitation	36.5
696	833	848	817	832	841	Autres ouvrages à l'exception de l'amélioration des terres	36.6
371	446	462	453	444	632	Amélioration des terres	36.7
0	0	0	0	0	0	Acquisitions nettes de biens existants reproductibles de c.f.	36.8
1 735	1 802	1 745	1 824	1 889	1 719	Autres biens de formation brute de capital fixe	36.9
0	0	0	0	0	0	Sous-compensation TVA	36.10
0	0	0	0	0	0	Ajustement FBCF	36.11
17 216	18 750	17 918	18 558	21 218	18 931	FORMATION BRUTE DE CAPITAL FIXE (hors TVA déductible)	36
						Amortissements	28
						FORMATION NETTE DE CAPITAL FIXE (hors TVA déductible) (36-28)	37

A.2 PRODUCTION, ORIGIN OF INCOME AND FIXED CAPITAL FORMATION

A.2.2 DANMARK

		1986	1987	1988	1989	1990	1991
		AT CURRENT PRICES			AUX PRIX COURANTS		
		MIO DKR					
01	Cereals excluding rice	7 070	6 618	7 533	7 934	8 439	7 625
01.1	Wheat and spelt	2 496	2 642	2 286	3 534	3 888	3 540
01.2	Rye and maslin	654	498	380	604	506	360
01.3	Barley	3 813	3 382	4 663	3 696	3 963	3 630
01.4	Oats and summer cereal mixtures	107	96	204	100	82	95
01.5	Maize (grain)	0	0	0	0	0	0
01.6	Other	0	0	0	0	0	0
02	Rice	0	0	0	0	0	0
03	Pulses	1 080	1 008	900	850	914	737
04	Root crops	1 557	1 464	1 711	1 759	1 832	1 829
04.1	Potatoes	552	551	593	632	709	768
04.2	Sugar beet	1 005	913	1 118	1 127	1 123	1 061
04.3	Other	0	0	0	0	0	0
05	Industrial crops	2 292	1 844	1 745	2 523	2 621	1 953
05.1	Oil seeds and oleaginous fruit (except olives)	2 292	1 844	1 745	2 523	2 621	1 953
05.2	Fibre plants	0	0	0	0	0	0
05.3	Tobacco	0	0	0	0	0	0
05.4	Hops	0	0	0	0	0	0
05.5	Other	14	0	0	0	0	0
06	Fresh vegetables	893	880	813	861	926	1 011
07	Fresh fruit	224	205	227	247	250	280
08	Citrus fruit	0	0	0	0	0	0
09	Tropical fruit (excluding nuts)	0	0	0	0	0	0
10	Grapes	0	0	0	0	0	0
11	Grape must and wine	0	0	0	0	0	0
12	Olives	0	0	0	0	0	0
13	Olive oil	0	0	0	0	0	0
14	Other crops and crop products	3 516	3 726	3 810	4 106	4 162	4 239
14.1	Fodder plants	433	479	532	528	485	513
14.2	Nursery plants	394	381	392	392	474	405
14.3	Vegetable materials used primarily for plaiting	0	0	0	0	0	0
14.4	Flowers and ornamental plants	2 121	2 287	2 279	2 493	2 706	2 791
14.5	Seeds	422	433	457	539	337	352
14.6	Other	146	146	150	154	160	178
15	FINAL CROP OUTPUT (1to14)	16 632	15 745	16 739	18 280	19 144	17 674
16	Animals	23 054	20 589	20 951	23 602	22 201	21 903
16.1	Cattle (including calves)	4 782	4 344	4 541	5 166	4 653	4 146
16.2	Pigs	14 461	13 259	13 528	15 961	14 942	15 473
16.3	Equines	58	72	70	97	104	62
16.4	Sheep and goats	28	28	42	48	48	61
16.5	Poultry	905	818	844	995	966	990
16.6	Other	2 820	2 068	1 926	1 335	1 488	1 171
17	Animal products	13 053	12 433	12 995	13 535	13 142	12 668
17.1	Milk	12 492	11 847	12 444	12 964	12 603	12 151
17.2	Eggs	536	561	529	547	513	492
17.3	Wool	2	3	3	3	4	4
17.4	Other	23	22	19	21	22	21
18	FINAL ANIMAL OUTPUT (16+17)	36 107	33 022	33 946	37 137	35 343	34 571
19	Contract work	0	0	0	0	0	0
20	Adjustment	0	0	0	0	0	0
21	FINAL AGRICULTURAL OUTPUT (15+18+19+20)	52 739	48 767	50 685	55 417	54 487	52 245

A.2 PRODUCTION, FORMATION DE REVENU ET FORMATION DE CAPITAL FIXE

A.2.2 DANMARK

1986	1987	1988	1989	1990	1991		
AT 1985 PRICES						AUX PRIX DE 1985	
MIO DKR							
7 091	6 794	8 101	8 486	9 817	8 535	Céréales sans riz	01
2 510	2 689	2 464	3 832	4 633	4 007	Blé et épeautre	01.1
655	534	407	639	576	384	Seigle et méteil	01.2
3 820	3 493	5 032	3 911	4 519	4 045	Orge	01.3
106	78	198	104	89	99	Avoine et céréales d'été	01.4
0	0	0	0	0	0	Mais (grain)	01.5
0	0	0	0	0	0	Autres	01.6
0	0	0	0	0	0	Riz	02
1 050	1 059	1 051	976	1 220	945	Légumes secs	03
1 488	1 274	1 543	1 649	1 811	1 620	Plantes sarclées	04
513	465	508	578	649	666	Pommes de terre	04.1
975	809	1 035	1 071	1 162	954	Betteraves sucrières	04.2
0	0	0	0	0	0	Autres	04.3
2 261	2 041	1 837	2 379	2 578	2 620	Plantes industrielles	05
2 233	2 041	1 837	2 379	2 578	2 620	Graines et fruits oléagineux (sauf olives)	05.1
0	0	0	0	0	0	Plantes textiles	05.2
0	0	0	0	0	0	Tabac	05.3
0	0	0	0	0	0	Houblon	05.4
28	0	0	0	0	0	Autres	05.5
888	753	780	839	895	872	Légumes frais	06
199	169	219	219	212	187	Fruits frais	07
0	0	0	0	0	0	Agrumes	08
0	0	0	0	0	0	Fruits tropicaux (sans les fruits à coque)	09
0	0	0	0	0	0	Raisins	10
0	0	0	0	0	0	Moût de raisins et vin	11
0	0	0	0	0	0	Olives	12
0	0	0	0	0	0	Huile d'olive	13
3 621	3 740	3 943	4 268	4 206	4 221	Autres produits végétaux	14
443	471	507	500	518	518	Plantes fourragères	14.1
437	301	302	301	312	312	Plants de pépinières	14.2
0	0	0	0	0	0	Matières à tresser	14.3
2 190	2 394	2 427	2 582	2 751	2 741	Fleurs et plantes ornementales	14.4
407	430	563	741	475	490	Semences	14.5
144	144	144	144	150	160	Autres	14.6
16 598	15 830	17 474	18 816	20 739	19 000	PRODUCTION VEGETALE FINALE	15
(1à14)							
24 513	24 238	25 167	25 498	25 557	26 970	Animaux	16
5 114	4 880	4 758	4 922	4 917	4 904	Bovins (y compris veaux)	16.1
16 285	16 028	16 514	16 510	17 176	18 470	Porcs	16.2
55	72	77	99	104	54	Equidés	16.3
27	26	34	42	45	57	Ovins et caprins	16.4
985	977	1 025	1 142	1 178	1 279	Volailles	16.5
2 047	2 255	2 759	2 783	2 137	2 206	Autres	16.6
12 574	11 986	11 876	11 883	11 852	11 609	Produits animaux	17
11 968	11 423	11 297	11 283	11 252	10 999	Lait	17.1
581	540	560	578	577	588	Oeufs	17.2
1	1	1	3	4	4	Laine	17.3
24	22	18	19	19	18	Autres	17.4
37 087	36 224	37 043	37 381	37 409	38 579	PRODUCTION ANIMALE FINALE	18
(16+17)							
0	0	0	0	0	0	Travaux agricoles à façon	19
0	0	0	0	0	0	Ajustement	20
53 685	52 054	54 517	56 197	58 148	57 579	PRODUCTION FINALE DE L'AGRICULTURE	21
(15+18+19+20)							

A.2 PRODUCTION, ORIGIN OF INCOME AND FIXED CAPITAL FORMATION

A.2.2 DANMARK

CONTINUED/SUITE

	1986	1987	1988	1989	1990	1991
	AT CURRENT PRICES			AUX PRIX COURANTS		
	MIO DKR					
21 FINAL AGRICULTURAL OUTPUT (15+18+19+20)	52 739	48 767	50 685	55 417	54 487	52 245
22.1 Seeds and plants	832	848	944	861	865	908
22.2 Livestock and animal products	0	0	0	0	0	0
22.3 Energy ; lubricants	1 692	1 712	1 778	2 056	2 100	2 100
22.4 Fertilizers and soil improvers	2 944	2 399	2 312	2 429	2 482	1 379
22.5 Plant protection products	1 183	1 037	1 257	1 470	1 448	1 475
22.6 Pharmaceutical products	0	0	0	0	0	0
22.7 Feedingstuffs	12 593	12 610	12 666	12 505	11 844	10 648
22.8 Material ; small tools ; maintenance and repair	3 449	3 505	3 750	4 165	4 629	4 709
22.9 Services	2 839	3 156	3 376	3 584	3 900	4 171
22.10 Other	0	0	0	0	0	0
22.11 VAT under-compensation	0	0	0	0	0	0
22.12 I.C. adjustment	0	0	0	0	0	0
22 TOTAL INTERMEDIATE CONSUMPTION	25 532	25 267	26 083	27 070	27 268	26 505
23 GROSS VALUE ADDED AT MARKET PRICES (21-22)	27 207	23 500	24 602	28 347	27 219	25 740
24 Subsidies	751	702	681	561	484	430
25 Taxes linked to production excluding VAT	1 077	1 301	1 742	1 589	1 678	1 668
26 VAT over-compensation	0	0	0	0	0	0
27 GROSS VALUE ADDED AT FACTOR COST (23+24-25+26)	26 881	22 901	23 541	27 319	26 025	24 502
28 Depreciation	6 168	6 348	6 561	6 692	6 853	6 900
28.1 Equipment	4 088	4 148	4 205	4 228	4 268	4 300
28.2 Construction	2 080	2 200	2 356	2 464	2 585	2 600
29 NET VALUE ADDED AT FACTOR COST (27-28)	20 713	16 553	16 980	20 627	19 172	17 602
30 Compensation of employees	3 352	3 492	3 438	3 448	3 250	3 300
31 NET OPERATING SURPLUS (29-30)	17 361	13 061	13 542	17 179	15 922	14 302
32 Rent and other payments in cash or in kind	975	1 043	1 078	1 078	1 088	1 100
33 Interest	7 887	8 690	9 062	9 243	9 170	9 200
34 NET INCOME FROM AGR. ACTIVITY OF TOTAL LABOUR (29-32-33)	11 851	6 820	6 840	10 306	8 914	7 302
35 NET INCOME FROM AGR. ACTIVITY OF FAMILY LABOUR (29-30-32-33)	8 499	3 328	3 402	6 858	5 664	4 002
36.1 New plantations	0	0	0	0	0	:
36.2 Livestock capital	-322	-448	-184	-52	211	:
36.3 Machinery and other equipment	4 509	3 539	3 180	3 925	3 925	:
36.4 Transport equipment	0	0	0	0	0	:
36.5 Farm buildings	1 741	1 725	1 443	1 579	2 106	:
36.6 Other constructions with the exception of soil improvements	0	0	0	0	0	:
36.7 Soil improvements	144	79	82	94	113	:
36.8 Net purchases of existing reproducible fixed capital goods	0	0	0	0	0	:
36.9 Other goods of gross fixed capital formation	0	0	0	0	0	:
36.10 VAT under-compensation	0	0	0	0	0	:
36.11 G.F.C.F. adjustment	0	0	0	0	0	:
36 GROSS FIXED CAPITAL FORMATION (excluding deductible VAT)	6 072	4 895	4 521	5 546	6 355	:
28 Depreciation	6 168	6 348	6 561	6 692	6 853	6 900
37 NET FIXED CAPITAL FORMATION (excluding deductible VAT) (36-28)	-96	-1 453	-2 040	-1 146	-498	:

A.2 PRODUCTION, FORMATION DE REVENU ET FORMATION DE CAPITAL FIXE

A.2.2 DANMARK

CONTINUED/SUITE

1986	1987	1988	1989	1990	1991		
AT 1985 PRICES						AUX PRIX DE 1985	
MIO DKR							
53 685	52 054	54 517	56 197	58 148	57 579	PRODUCTION FINALE DE L'AGRICULTURE (15+18+19+20)	21
833	780	827	816	819	811	Semences et plants	22.1
0	0	0	0	0	0	Bétail et produits animaux	22.2
2 244	2 456	2 483	2 539	2 500	2 547	Energie ; lubrifiants	22.3
3 150	3 257	3 144	3 191	3 273	3 194	Engrais et amendements	22.4
1 221	1 108	1 137	1 294	1 360	1 350	Produits de protection de culture	22.5
0	0	0	0	0	0	Produits pharmaceutiques	22.6
13 373	14 238	13 695	12 959	13 357	13 116	Aliments pour animaux	22.7
3 316	3 169	3 167	3 445	3 680	3 554	Matériel ; petit outillage ; entretien et réparation	22.8
2 836	2 952	2 961	2 991	3 157	3 257	Services	22.9
0	0	0	0	0	0	Autres	22.10
0	0	0	0	0	0	Sous-compensation TVA	22.11
0	0	0	0	0	0	Ajustement C.i.	22.12
26 973	27 960	27 414	27 235	28 146	27 829	CONSOMMATION INTERMEDIAIRE TOTALE	22
26 712	24 094	27 103	28 962	30 002	29 750	VALEUR AJOUTEE BRUTE AUX PRIX DU MARCHÉ (21-22)	23
						Subventions	24
						Impôts liés à la production à l'exclusion de la TVA	25
						Surcompensation TVA	26
						VALEUR AJOUTEE BRUTE AU COUT DES FACTEURS (23+24-25+26)	27
						Amortissements	28
						Equipement	28.1
						Constructions	28.2
						VALEUR AJOUTEE NETTE AU COUT DES FACTEURS (27-28)	29
						Rémunération des salariés	30
						EXCEDENT NET D'EXPLOITATION (29-30)	31
						Fermages et autres prestations en espèces et en nature	32
						Intérêts	33
						REVENU NET DE L'ACTIVITE AGRICOLE TOTALE (29-32-33)	34
						REVENU NET DE L'ACTIVITE AGRICOLE FAMILIALE (29-30-32-33)	35
0	0	0	0	0	:	Plantations nouvelles	36.1
-342	-495	-195	-51	209	:	Capital bétail	36.2
4 351	3 307	2 834	3 346	3 188	:	Machines et autres biens d'équipement	36.3
0	0	0	0	0	:	Matériel de transport	36.4
1 690	1 581	1 238	1 295	1 711	:	Bâtiments d'exploitation	36.5
0	0	0	0	0	:	Autres ouvrages à l'exception de l'amélioration des terres	36.6
141	71	67	73	79	:	Amélioration des terres	36.7
0	0	0	0	0	:	Acquisitions nettes de biens existants reproductibles de c.f.	36.8
0	0	0	0	0	:	Autres biens de formation brute de capital fixe	36.9
0	0	0	0	0	:	Sous-compensation TVA	36.10
0	0	0	0	0	:	Ajustement FBCF	36.11
5 840	4 464	3 944	4 663	5 187	:	FORMATION BRUTE DE CAPITAL FIXE (hors TVA déductible)	36
						Amortissements	28
						FORMATION NETTE DE CAPITAL FIXE (hors TVA déductible) (36-28)	37

A.2 PRODUCTION, ORIGIN OF INCOME AND FIXED CAPITAL FORMATION

A.2.3 DEUTSCHLAND

		1986	1987	1988	1989	1990	1991
		AT CURRENT PRICES			AUX PRIX COURANTS		
		MIO DM					
01	Cereals excluding rice	5 679	5 012	5 947	4 969	5 041	5 458
01.1	Wheat and spelt	3 005	2 775	3 300	2 635	2 514	2 913
01.2	Rye and maslin	536	458	439	513	516	536
01.3	Barley	1 710	1 522	1 792	1 614	1 389	1 465
01.4	Oats and summer cereal mixtures	59	119	144	29	96	102
01.5	Maize (grain)	370	138	249	156	482	349
01.6	Other	0	0	23	23	44	93
02	Rice	0	0	0	0	0	0
03	Pulses	138	170	149	106	44	53
04	Root crops	3 296	2 863	3 038	3 348	3 244	3 137
04.1	Potatoes	1 047	843	1 013	1 112	920	1 036
04.2	Sugar beet	2 247	2 019	2 023	2 235	2 322	2 099
04.3	Other	2	1	2	2	2	3
05	Industrial crops	1 154	1 242	1 252	1 524	1 495	1 602
05.1	Oil seeds and oleaginous fruit (except olives)	857	952	967	1 231	1 187	1 298
05.2	Fibre plants	0	0	0	0	0	0
05.3	Tobacco	63	54	52	54	52	48
05.4	Hops	234	236	233	238	256	256
05.5	Other	0	0	0	0	0	0
06	Fresh vegetables	1 081	1 199	1 303	1 369	1 581	1 737
07	Fresh fruit	2 591	2 128	2 921	2 805	2 895	2 672
08	Citrus fruit	0	0	0	0	0	0
09	Tropical fruit (excluding nuts)	0	0	0	0	0	0
10	Grapes	0	0	0	0	0	0
11	Grape must and wine	2 033	1 717	1 938	2 652	2 053	2 174
12	Olives	0	0	0	0	0	0
13	Olive oil	0	0	0	0	0	0
14	Other crops and crop products	3 422	3 548	3 805	3 870	3 880	3 935
14.1	Fodder plants	0	0	0	0	0	0
14.2	Nursery plants	1 022	1 058	1 200	1 325	1 365	1 395
14.3	Vegetable materials used primarily for plaiting	0	0	0	0	0	0
14.4	Flowers and ornamental plants	2 230	2 310	2 385	2 285	2 250	2 285
14.5	Seeds	170	180	220	260	265	255
14.6	Other	0	0	0	0	0	0
15	FINAL CROP OUTPUT (1to14)	19 395	17 879	20 352	20 643	20 232	20 767
16	Animals	21 417	19 064	18 871	21 171	20 136	19 595
16.1	Cattle (including calves)	9 723	8 935	9 132	9 645	9 012	8 254
16.2	Pigs	10 222	8 702	8 291	10 003	9 541	9 696
16.3	Equines	48	38	40	47	39	11
16.4	Sheep and goats	185	186	195	199	205	230
16.5	Poultry	1 110	1 081	1 095	1 164	1 223	1 261
16.6	Other	128	123	119	113	116	142
17	Animal products	17 916	16 336	16 721	18 024	16 277	15 483
17.1	Milk	15 905	14 371	14 856	15 982	14 357	13 555
17.2	Eggs	1 832	1 792	1 667	1 730	1 723	1 727
17.3	Wool	11	13	15	18	6	5
17.4	Other	168	160	184	293	192	196
18	FINAL ANIMAL OUTPUT (16+17)	39 334	35 400	35 593	39 195	36 413	35 078
19	Contract work	8	3	38	42	49	39
20	Adjustment	0	0	0	0	0	0
21	FINAL AGRICULTURAL OUTPUT (15+18+19+20)	58 736	53 282	55 982	59 879	56 694	55 884

A.2 PRODUCTION, FORMATION DE REVENU ET FORMATION DE CAPITAL FIXE

A.2.3 DEUTSCHLAND

1986	1987	1988	1989	1990	1991		
AT 1985 PRICES						AUX PRIX DE 1985	
MIO DM							
5 585	5 234	6 342	5 602	5 858	6 509	Céréales sans riz	01
2 955	2 882	3 529	2 963	2 992	3 462	Blé et épeautre	01.1
543	496	480	586	626	673	Seigle et méteil	01.2
1 732	1 620	1 904	1 821	1 610	1 797	Orge	01.3
66	118	155	35	115	127	Avoine et céréales d'été	01.4
288	117	245	167	452	317	Maïs (grain)	01.5
0	0	30	30	62	133	Autres	01.6
0	0	0	0	0	0	Riz	02
136	189	174	129	67	76	Légumes secs	03
3 101	2 898	2 973	3 188	3 422	3 007	Plantes sarclées	04
830	763	889	861	810	784	Pommes de terre	04.1
2 269	2 133	2 082	2 326	2 611	2 222	Betteraves sucrières	04.2
2	2	2	2	2	2	Autres	04.3
1 192	1 456	1 427	1 653	1 866	2 190	Plantes industrielles	05
877	1 170	1 154	1 361	1 608	1 888	Graines et fruits oléagineux (sauf olives)	05.1
0	0	0	0	0	0	Plantes textiles	05.2
62	55	53	55	53	50	Tabac	05.3
253	231	221	238	205	252	Houblon	05.4
0	0	0	0	0	0	Autres	05.5
1 252	1 142	1 299	1 387	1 376	1 399	Légumes frais	06
2 983	2 250	3 152	2 641	2 530	1 565	Fruits frais	07
0	0	0	0	0	0	Agrumes	08
0	0	0	0	0	0	Fruits tropicaux (sans les fruits à coque)	09
0	0	0	0	0	0	Raisins	10
3 373	3 162	3 113	3 973	2 959	3 265	Moût de raisins et vin	11
0	0	0	0	0	0	Olives	12
0	0	0	0	0	0	Huile d'olive	13
3 441	3 503	3 720	3 783	3 710	3 674	Autres produits végétaux	14
0	0	0	0	0	0	Plantes fourragères	14.1
968	942	1 032	1 126	1 133	1 141	Plants de pépinières	14.2
0	0	0	0	0	0	Matières à tresser	14.3
2 292	2 368	2 446	2 373	2 293	2 260	Fleurs et plantes ornementales	14.4
181	193	242	284	284	273	Semences	14.5
0	0	0	0	0	0	Autres	14.6
21 062	19 834	22 199	22 358	21 788	21 685	PRODUCTION VEGETALE FINALE	15
(1à14)							
23 917	23 385	23 137	22 847	23 759	24 245	Animaux	16
10 542	10 129	9 951	9 999	10 480	11 018	Bovins (y compris veaux)	16.1
11 788	11 578	11 436	10 977	11 248	11 014	Porcs	16.2
52	43	35	32	16	-7	Equidés	16.3
193	215	208	216	180	238	Ovins et caprins	16.4
1 204	1 280	1 368	1 486	1 697	1 844	Volailles	16.5
138	139	139	138	139	138	Autres	16.6
17 822	16 476	16 167	16 374	15 900	15 544	Produits animaux	17
15 740	14 470	14 148	14 264	13 922	13 577	Lait	17.1
1 894	1 821	1 808	1 785	1 748	1 722	Oeufs	17.2
17	18	18	19	19	23	Laine	17.3
171	167	192	306	211	222	Autres	17.4
41 739	39 860	39 304	39 221	39 660	39 789	PRODUCTION ANIMALE FINALE	18
(16+17)							
8	3	36	40	46	35	Travaux agricoles à façon	19
0	0	0	0	0	0	Ajustement	20
62 808	59 698	61 538	61 618	61 494	61 509	PRODUCTION FINALE DE L'AGRICULTURE	21
(15+18+19+20)							

A.2 PRODUCTION, ORIGIN OF INCOME AND FIXED CAPITAL FORMATION

A.2.3 DEUTSCHLAND

CONTINUED/SUITE

		1986	1987	1988	1989	1990	1991
		AT CURRENT PRICES			AUX PRIX COURANTS		
		MIO DM					
21	FINAL AGRICULTURAL OUTPUT (15+18+19+20)	58 736	53 282	55 982	59 879	56 694	55 884
22.1	Seeds and plants	1 317	1 263	1 343	1 479	1 566	1 674
22.2	Livestock and animal products	231	276	316	320	346	277
22.3	Energy ; lubricants	4 533	4 195	3 905	4 201	4 541	4 592
22.4	Fertilizers and soil improvers	4 039	3 705	3 271	3 183	3 119	2 591
22.5	Plant protection products	1 180	1 220	1 310	1 400	1 490	1 690
22.6	Pharmaceutical products	0	0	0	0	0	0
22.7	Feedingstuffs	11 050	10 046	10 193	9 996	8 722	8 604
22.8	Material ; small tools ; maintenance and repair	4 980	4 900	4 875	5 095	5 175	5 145
22.9	Services	3 850	3 875	3 945	4 045	4 115	4 195
22.10	Other	380	405	390	400	410	425
22.11	VAT under-compensation	0	34	0	0	237	184
22.12	I.C. adjustment	0	0	0	0	0	0
22	TOTAL INTERMEDIATE CONSUMPTION	31 560	29 919	29 548	30 119	29 721	29 377
23	GROSS VALUE ADDED AT MARKET PRICES (21-22)	27 176	23 363	26 434	29 760	26 973	26 507
24	Subsidies	4 749	4 709	5 490	5 206	6 029	5 523
25	Taxes linked to production excluding VAT	1 231	1 389	1 408	1 254	1 116	1 029
26	VAT over-compensation	114	0	131	195	0	0
27	GROSS VALUE ADDED AT FACTOR COST (23+24-25+26)	30 808	26 683	30 647	33 907	31 886	31 001
28	Depreciation	10 320	10 270	10 310	10 500	10 930	11 500
28.1	Equipment	8 300	8 200	8 190	8 280	8 540	8 950
28.2	Construction	2 020	2 070	2 120	2 220	2 390	2 550
29	NET VALUE ADDED AT FACTOR COST (27-28)	20 488	16 413	20 337	23 407	20 956	19 501
30	Compensation of employees	3 052	2 893	3 025	2 970	2 896	2 990
31	NET OPERATING SURPLUS (29-30)	17 436	13 520	17 312	20 437	18 060	16 511
32	Rent and other payments in cash or in kind	1 225	1 275	1 370	1 445	1 565	1 690
33	Interest	3 803	3 716	3 656	3 589	3 541	3 490
34	NET INCOME FROM AGR. ACTIVITY OF TOTAL LABOUR (29-32-33)	15 460	11 422	15 311	18 373	15 850	14 321
35	NET INCOME FROM AGR. ACTIVITY OF FAMILY LABOUR (29-30-32-33)	12 408	8 529	12 286	15 403	12 954	11 331
36.1	New plantations	0	0	0	0	0	0
36.2	Livestock capital	-174	-572	-92	-69	-191	-385
36.3	Machinery and other equipment	6 870	6 900	7 280	8 260	8 920	9 540
36.4	Transport equipment	540	510	510	470	470	600
36.5	Farm buildings	1 790	1 720	1 760	1 830	2 190	2 040
36.6	Other constructions with the exception of soil improvements	0	0	0	0	0	0
36.7	Soil improvements	0	0	0	0	0	0
36.8	Net purchases of existing reproducible fixed capital goods	0	0	0	0	0	0
36.9	Other goods of gross fixed capital formation	0	0	0	0	0	0
36.10	VAT under-compensation	0	0	0	0	0	0
36.11	G.F.C.F. adjustment	0	0	0	0	0	0
36	GROSS FIXED CAPITAL FORMATION (excluding deductible VAT)	9 026	8 559	9 458	10 491	11 389	11 795
28	Depreciation	10 320	10 270	10 310	10 500	10 930	11 500
37	NET FIXED CAPITAL FORMATION (excluding deductible VAT) (36-28)	-1 294	-1 712	-852	-9	459	295

A.2 PRODUCTION, FORMATION DE REVENU ET FORMATION DE CAPITAL FIXE

A.2.3 DEUTSCHLAND

CONTINUED/SUITE

1986	1987	1988	1989	1990	1991		
AT 1985 PRICES						AUX PRIX DE 1985	
MIO DM							
62 808	59 698	61 538	61 618	61 494	61 509	PRODUCTION FINALE DE L'AGRICULTURE	21
						(15+18+19+20)	
1 318	1 266	1 358	1 515	1 567	1 659	Semences et plants	22.1
228	282	342	331	448	385	Bétail et produits animaux	22.2
5 935	5 876	5 746	5 640	5 799	5 592	Energie ; lubrifiants	22.3
4 386	4 641	4 392	4 274	4 183	3 489	Engrais et amendements	22.4
1 217	1 262	1 346	1 410	1 357	1 409	Produits de protection de culture	22.5
0	0	0	0	0	0	Produits pharmaceutiques	22.6
12 154	12 140	12 137	11 737	11 172	11 360	Aliments pour animaux	22.7
4 867	4 683	4 568	4 631	4 552	4 310	Matériel ; petit outillage ; entretien et réparation	22.8
3 780	3 757	3 761	3 738	3 724	3 679	Services	22.9
406	448	426	415	428	433	Autres	22.10
0	7	0	48	106	0	Sous-compensation TVA	22.11
0	0	0	0	0	0	Ajustement C.I.	22.12
34 291	34 362	34 076	33 739	33 336	32 316	CONSOMMATION INTERMEDIAIRE TOTALE	22
28 517	25 336	27 462	27 879	28 158	29 193	VALEUR AJOUTEE BRUTE AUX PRIX DU MARCHE	23
						(21-22)	
						Subventions	24
						Impôts liés à la production à l'exclusion de la TVA	25
						Surcompensation TVA	26
						VALEUR AJOUTEE BRUTE AU COUT DES FACTEURS	27
						(23+24-25+26)	
						Amortissements	28
						Equipement	28.1
						Constructions	28.2
						VALEUR AJOUTEE NETTE AU COUT DES FACTEURS	29
						(27-28)	
						Rémunération des salariés	30
						EXCEDENT NET D'EXPLOITATION	31
						(29-30)	
						Fermages et autres prestations en espèces et en nature	32
						Intérêts	33
						REVENU NET DE L'ACTIVITE AGRICOLE TOTALE	34
						(29-32-33)	
						REVENU NET DE L'ACTIVITE AGRICOLE FAMILIALE	35
						(29-30-32-33)	
0	0	0	0	0	0	Plantations nouvelles	36.1
-190	-663	-122	-71	-214	-508	Capital bétail	36.2
6 810	6 820	7 110	7 910	8 240	8 430	Machines et autres biens d'équipement	36.3
520	490	480	420	410	510	Matériel de transport	36.4
1 770	1 670	1 670	1 680	1 860	1 640	Bâtiments d'exploitation	36.5
0	0	0	0	0	0	Autres ouvrages à l'exception de l'amélioration des terres	36.6
0	0	0	0	0	0	Amélioration des terres	36.7
0	0	0	0	0	0	Acquisitions nettes de biens existants reproductibles de c.f.	36.8
0	0	0	0	0	0	Autres biens de formation brute de capital fixe	36.9
0	0	0	0	0	0	Sous-compensation TVA	36.10
0	0	0	0	0	0	Ajustement FBCF	36.11
8 910	8 317	9 138	9 939	10 296	10 072	FORMATION BRUTE DE CAPITAL FIXE	36
						(hors TVA déductible)	
						Amortissements	28
						FORMATION NETTE DE CAPITAL FIXE	37
						(hors TVA déductible) (36-28)	

A.2 PRODUCTION, ORIGIN OF INCOME AND FIXED CAPITAL FORMATION

A.2.4 ELLADA

	1986	1987	1988	1989	1990	1991
	AT CURRENT PRICES			AUX PRIX COURANTS		
	MIO DR					
01 Cereals excluding rice	103 273	104 848	128 567	161 010	140 548	224 520
01.1 Wheat and spelt	61 443	59 733	75 425	95 586	77 691	142 819
01.2 Fye and maslin	272	298	494	532	439	813
01.3 Barley	6 414	5 927	7 123	10 073	5 691	8 913
01.4 Oats and summer cereal mixtures	406	400	436	614	498	853
01.5 Maize (grain)	34 738	38 492	45 089	54 205	56 228	71 123
01.6 Other	0	0	0	0	0	0
02 Rice	4 587	6 116	6 133	5 957	6 102	6 036
03 Pulses	6 457	6 575	5 811	9 294	10 952	12 453
04 Root crops	32 309	31 657	45 535	53 481	56 272	82 467
04.1 Potatoes	20 331	22 960	32 962	28 420	35 262	57 985
04.2 Sugar beet	11 978	8 698	12 573	25 062	21 010	24 482
04.3 Other	0	0	0	0	0	0
05 Industrial crops	146 766	151 844	177 147	210 281	209 652	288 267
05.1 Oil seeds and oleaginous fruit (except olives)	8 809	7 381	3 689	3 964	2 588	2 887
05.2 Fibre plants	69 283	77 217	103 575	126 864	121 169	157 191
05.3 Tobacco	67 130	65 667	68 092	77 426	84 085	126 028
05.4 Hops	0	0	0	0	0	0
05.5 Other	1 543	1 579	1 792	2 027	1 809	2 160
06 Fresh vegetables	97 808	116 846	150 384	164 270	212 030	272 876
07 Fresh fruit	81 226	78 098	109 893	114 138	124 101	144 805
08 Citrus fruit	29 047	17 705	22 211	29 835	32 663	38 654
09 Tropical fruit (excluding nuts)	0	0	0	0	0	0
10 Grapes	33 884	29 050	44 712	43 234	44 293	45 463
11 Grape must and wine	19 640	20 497	21 206	28 707	23 855	32 294
12 Olives	15 396	13 546	17 973	17 689	20 497	29 330
13 Olive oil	76 355	89 591	106 759	132 204	117 811	284 975
14 Other crops and crop products	27 595	31 190	43 438	97 649	42 934	53 141
14.1 Fodder plants	14 109	14 220	14 971	19 133	21 189	20 268
14.2 Nursery plants	548	519	643	721	541	809
14.3 Vegetable materials used primarily for plaiting	301	619	516	468	205	348
14.4 Flowers and ornamental plants	8 080	12 634	23 912	74 182	17 438	25 639
14.5 Seeds	3 542	2 256	2 126	1 886	2 244	3 052
14.6 Other	1 015	942	1 269	1 259	1 318	3 026
15 FINAL CROP OUTPUT (1to14)	674 342	697 562	879 768	1 067 748	1 041 709	1 515 280
16 Animals	180 411	199 655	236 180	250 228	266 288	318 949
16.1 Cattle (including calves)	36 603	40 968	45 287	46 953	55 867	61 840
16.2 Pigs	39 551	37 238	41 360	47 989	52 599	61 469
16.3 Equines	-727	9	-1 353	-1 426	-1 074	-509
16.4 Sheep and goats	80 073	88 443	115 028	116 429	109 196	140 342
16.5 Poultry	20 704	28 001	30 056	33 368	40 996	50 958
16.6 Other	4 207	4 995	5 803	6 916	8 704	4 849
17 Animal products	116 864	132 560	153 329	171 570	206 530	245 050
17.1 Milk	88 172	94 096	111 166	127 533	159 190	176 276
17.2 Eggs	21 685	29 373	32 166	35 725	40 648	55 189
17.3 Wool	964	990	1 330	1 464	1 286	1 222
17.4 Other	6 043	8 101	8 667	6 847	5 406	12 363
18 FINAL ANIMAL OUTPUT (16+17)	297 275	332 214	389 509	421 798	472 817	563 999
19 Contract work	1 043	618	566	539	503	296
20 Adjustment	0	0	0	0	0	0
21 FINAL AGRICULTURAL OUTPUT (15+18+19+20)	972 660	1 030 394	1 269 841	1 490 085	1 515 029	2 079 575

A.2 PRODUCTION, FORMATION DE REVENU ET FORMATION DE CAPITAL FIXE

A.2.4 ELLADA

1986	1987	1988	1989	1990	1991		
AT 1985 PRICES						AUX PRIX DE 1985	
MIO DR							
97 743	93 353	104 086	108 303	82 098	139 065	Céréales sans riz	01
60 723	55 284	64 000	65 752	47 344	93 578	Blé et épeautre	01.1
352	376	543	511	380	630	Seigle et méteil	01.2
7 335	6 613	7 084	8 455	4 209	5 889	Orge	01.3
379	390	416	460	352	534	Avoine et céréales d'été	01.4
28 955	30 690	32 044	33 124	29 813	38 434	Maïs (grain)	01.5
0	0	0	0	0	0	Autres	01.6
4 387	5 012	4 655	3 791	3 625	3 363	Riz	02
5 370	5 165	4 673	4 944	3 983	4 440	Légumes secs	03
31 573	25 976	29 354	39 461	31 165	33 930	Plantes sarclées	04
19 872	18 430	20 220	23 776	18 559	21 461	Pommes de terre	04.1
11 701	7 545	9 135	15 684	12 606	12 469	Betteraves sucrières	04.2
0	0	0	0	0	0	Autres	04.3
140 916	130 783	141 947	140 975	123 483	135 057	Plantes industrielles	05
8 946	7 413	3 394	2 853	1 568	1 597	Graines et fruits oléagineux (sauf olives)	05.1
68 619	62 610	82 230	86 067	72 695	74 095	Plantes textiles	05.2
62 092	59 374	55 148	50 864	48 202	58 262	Tabac	05.3
0	0	0	0	0	0	Houblon	05.4
1 258	1 386	1 176	1 191	1 019	1 103	Autres	05.5
92 803	94 007	95 865	101 335	95 939	101 803	Légumes frais	06
69 572	58 955	73 661	69 709	65 281	60 856	Fruits frais	07
24 612	14 979	15 029	22 165	21 375	21 257	Agrumes	08
0	0	0	0	0	0	Fruits tropicaux (sans les fruits à coque)	09
28 892	22 063	30 497	27 733	18 902	20 784	Raisins	10
17 579	15 953	14 961	17 764	11 724	12 198	Moût de raisins et vin	11
12 702	9 655	13 604	12 434	10 241	12 219	Olives	12
67 239	74 606	83 045	85 276	54 992	88 555	Huile d'olive	13
22 771	27 196	35 456	63 397	25 514	25 893	Autres produits végétaux	14
12 244	12 188	11 738	11 511	10 989	11 237	Plantes fourragères	14.1
504	536	694	778	543	665	Plants de pépinières	14.2
356	675	532	532	157	180	Matières à tresser	14.3
8 203	12 432	21 322	49 581	12 905	12 905	Fleurs et plantes ornementales	14.4
1 442	1 347	1 150	980	902	875	Semences	14.5
22	19	21	15	18	31	Autres	14.6
616 159	577 702	646 833	697 287	548 322	659 421	PRODUCTION VEGETALE FINALE (1à14)	15
157 468	166 704	178 831	166 381	167 727	169 325	Animaux	16
33 741	37 070	36 246	32 413	33 531	33 332	Bovins (y compris veaux)	16.1
31 476	31 878	33 624	30 887	30 038	31 302	Porcs	16.2
-682	14	-967	-863	-997	-456	Equidés	16.3
73 132	76 719	86 945	81 028	81 255	81 030	Ovins et caprins	16.4
16 712	17 541	19 274	19 181	20 054	20 132	Volailles	16.5
3 090	3 482	3 707	3 735	3 845	3 985	Autres	16.6
104 893	101 837	106 197	104 208	101 570	103 587	Produits animaux	17
76 920	72 515	76 626	75 646	74 467	74 989	Lait	17.1
22 408	23 392	23 974	23 775	23 373	22 900	Oeufs	17.2
828	848	826	858	858	886	Laine	17.3
4 737	5 083	4 770	3 928	2 872	4 812	Autres	17.4
262 361	268 541	285 027	270 589	269 297	272 912	PRODUCTION ANIMALE FINALE (16+17)	18
836	460	365	301	245	125	Travaux agricoles à façon	19
0	0	0	0	0	0	Ajustement	20
879 356	846 704	932 225	968 176	817 864	932 458	PRODUCTION FINALE DE L'AGRICULTURE (15+18+19+20)	21

A.2 PRODUCTION, ORIGIN OF INCOME AND FIXED CAPITAL FORMATION
A.2.4 ELLADA

CONTINUED/SUITE

	1986	1987	1988	1989	1990	1991
	AT CURRENT PRICES			AUX PRIX COURANTS		
	MIO DR					
21 FINAL AGRICULTURAL OUTPUT (15+18+19+20)	972 660	1 030 394	1 269 841	1 490 085	1 515 029	2 079 575
22.1 Seeds and plants	10 566	11 470	15 737	17 262	20 887	28 083
22.2 Livestock and animal products	2 628	3 837	3 723	9 905	9 214	17 551
22.3 Energy ; lubricants	50 364	52 341	54 707	58 978	84 138	116 357
22.4 Fertilizers and soil improvers	23 904	23 439	30 364	34 495	35 594	43 921
22.5 Plant protection products	11 880	13 864	15 819	21 840	24 470	30 792
22.6 Pharmaceutical products	5 156	5 862	6 999	8 256	9 368	10 599
22.7 Feedingstuffs	54 066	77 484	84 150	90 430	112 608	113 461
22.8 Material ; small tools ; maintenance and repair	40 683	43 195	52 304	56 487	62 971	71 496
22.9 Services	6 396	6 865	8 338	9 547	9 998	13 146
22.10 Other	14 099	15 683	17 169	20 281	21 755	30 122
22.11 VAT under-compensation	0	0	0	0	0	0
22.12 I.C. adjustment	0	0	0	0	0	0
22 TOTAL INTERMEDIATE CONSUMPTION	219 742	254 040	289 309	327 479	391 003	475 529
23 GROSS VALUE ADDED AT MARKET PRICES (21-22)	752 918	776 354	980 534	1 162 608	1 124 027	1 604 046
24 Subsidies	48 598	91 748	73 975	124 022	141 853	299 502
25 Taxes linked to production excluding VAT	20 962	7 364	1 808	2 342	2 520	1 660
26 VAT over-compensation	0	0	9 500	14 000	17 058	24 000
27 GROSS VALUE ADDED AT FACTOR COST (23+24-25+26)	780 554	860 738	1 062 200	1 298 288	1 280 418	1 925 888
28 Depreciation	45 278	48 503	54 737	63 855	72 810	82 020
28.1 Equipment	27 450	28 955	32 085	37 368	41 897	45 845
28.2 Construction	17 828	19 548	22 652	26 487	30 913	36 175
29 NET VALUE ADDED AT FACTOR COST (27-28)	735 276	812 235	1 007 464	1 234 432	1 207 608	1 843 868
30 Compensation of employees	41 908	47 818	54 890	64 635	75 290	88 600
31 NET OPERATING SURPLUS (29-30)	693 369	764 417	952 574	1 169 797	1 132 318	1 755 269
32 Rent and other payments in cash or in kind	38 882	37 682	39 729	41 676	47 669	56 229
33 Interest	37 843	43 828	48 593	53 452	65 000	105 000
34 NET INCOME FROM AGR. ACTIVITY OF TOTAL LABOUR (29-32-33)	658 552	730 725	919 142	1 139 304	1 094 939	1 682 639
35 NET INCOME FROM AGR. ACTIVITY OF FAMILY LABOUR (29-30-32-33)	616 644	682 907	864 252	1 074 668	1 019 649	1 594 040
36.1 New plantations	1 043	618	566	539	503	296
36.2 Livestock capital	-2 773	7 657	-4 408	309	14	434
36.3 Machinery and other equipment	10 824	7 530	12 988	16 267	16 641	19 803
36.4 Transport equipment	23 408	22 291	25 429	33 003	42 866	46 437
36.5 Farm buildings	1 504	3 485	4 710	7 128	9 686	3 939
36.6 Other constructions with the exception of soil improvements	25 438	16 633	22 009	22 701	23 925	22 441
36.7 Soil improvements	15 067	14 517	16 358	21 078	21 057	29 335
36.8 Net purchases of existing reproducible fixed capital goods	0	0	0	0	0	0
36.9 Other goods of gross fixed capital formation	2 270	2 526	3 657	4 855	6 232	4 027
36.10 VAT under-compensation	0	0	0	0	0	0
36.11 G.F.C.F. adjustment	0	0	0	0	0	0
36 GROSS FIXED CAPITAL FORMATION (excluding deductible VAT)	76 781	75 257	81 309	105 880	120 924	126 712
28 Depreciation	45 278	48 503	54 737	63 855	72 810	82 020
37 NET FIXED CAPITAL FORMATION (excluding deductible VAT) (36-28)	31 503	26 754	26 572	42 025	48 114	44 692

A.2 PRODUCTION, FORMATION DE REVENU ET FORMATION DE CAPITAL FIXE

A.2.4 ELLADA

CONTINUED/SUITE

1986	1987	1988	1989	1990	1991		
AT 1985 PRICES						AUX PRIX DE 1985	
MIO DR							
879 356	846 704	932 225	968 176	817 864	932 458	PRODUCTION FINALE DE L'AGRICULTURE (15+18+19+20)	21
6 938	6 967	6 286	6 633	6 484	6 267	Semences et plants	22.1
2 395	2 380	2 219	4 625	3 997	5 544	Bétail et produits animaux	22.2
44 539	46 128	48 525	51 801	55 844	55 228	Energie ; lubrifiants	22.3
20 284	16 113	16 869	19 181	16 994	17 362	Engrais et amendements	22.4
9 185	9 396	9 716	12 267	12 800	14 236	Produits de protection de culture	22.5
3 978	3 962	4 283	4 620	4 882	4 882	Produits pharmaceutiques	22.6
52 247	66 399	64 537	56 323	59 637	57 828	Aliments pour animaux	22.7
32 855	32 006	32 068	31 966	31 352	32 033	Matériel ; petit outillage ; entretien et réparation	22.8
5 713	5 544	6 027	6 109	5 384	6 936	Services	22.9
11 177	11 586	11 410	11 789	10 273	11 356	Autres	22.10
0	0	0	0	0	0	Sous-compensation TVA	22.11
0	0	0	0	0	0	Ajustement C.I.	22.12
189 312	200 482	201 940	205 314	207 646	211 672	CONSOMMATION INTERMEDIAIRE TOTALE	22
690 044	646 222	730 285	762 862	610 218	720 786	VALEUR AJOUTEE BRUTE AUX PRIX DU MARCHÉ (21-22)	23
						Subventions	24
						Impôts liés à la production à l'exclusion de la TVA	25
						Surcompensation TVA	26
						VALEUR AJOUTEE BRUTE AU COUT DES FACTEURS (23+24-25+26)	27
						Amortissements	28
						Equipement	28.1
						Constructions	28.2
						VALEUR AJOUTEE NETTE AU COUT DES FACTEURS (27-28)	29
						Rémunération des salariés	30
						EXCEDENT NET D'EXPLOITATION (29-30)	31
						Fermages et autres prestations en espèces et en nature	32
						Intérêts	33
						REVENU NET DE L'ACTIVITE AGRICOLE TOTALE (29-32-33)	34
						REVENU NET DE L'ACTIVITE AGRICOLE FAMILIALE (29-30-32-33)	35
836	460	365	301	245	125	Plantations nouvelles	36.1
-1 210	2 800	-1 547	88	-12	55	Capital bétail	36.2
8 553	5 484	8 404	8 956	8 188	8 990	Machines et autres biens d'équipement	36.3
18 665	16 369	17 054	19 014	21 222	20 019	Matériel de transport	36.4
1 408	2 923	3 552	4 612	5 253	1 777	Bâtiments d'exploitation	36.5
20 363	12 342	14 177	12 671	11 632	9 463	Autres ouvrages à l'exception de l'amélioration des terres	36.6
12 504	11 162	10 917	12 192	10 609	12 818	Amélioration des terres	36.7
0	0	0	0	0	0	Acquisitions nettes de biens existants reproductibles de c.f.	36.8
1 671	1 763	2 249	2 625	2 799	1 520	Autres biens de formation brute de capital fixe	36.9
0	0	0	0	0	0	Sous-compensation TVA	36.10
0	0	0	0	0	0	Ajustement FBCF	36.11
62 789	53 303	55 170	60 458	59 936	54 768	FORMATION BRUTE DE CAPITAL FIXE (hors TVA déductible)	36
						Amortissements	28
						FORMATION NETTE DE CAPITAL FIXE (hors TVA déductible) (36-28)	37

A.2 PRODUCTION, ORIGIN OF INCOME AND FIXED CAPITAL FORMATION

A.2.5 ESPANA

		1986	1987	1988	1989	1990	1991
		AT CURRENT PRICES			AUX PRIX COURANTS		
		MIO PTA					
01	Cereals excluding rice	275 486	351 042	414 120	313 890	279 543	302 300
01.1	Wheat and spelt	110 364	148 061	161 199	129 051	109 539	134 300
01.2	Rye and maslin	1 124	4 052	4 510	3 913	2 105	1 900
01.3	Barley	90 581	122 206	175 433	114 897	110 903	109 100
01.4	Oats and summer cereal mixtures	1 959	4 564	5 291	4 659	4 086	3 200
01.5	Maize (grain)	69 456	68 874	63 991	55 914	50 290	51 200
01.6	Other	2 002	3 286	3 696	5 457	2 620	2 600
02	Rice	17 444	19 391	22 799	15 467	24 420	24 000
03	Pulses	25 541	22 535	20 087	17 567	17 289	17 200
04	Root crops	157 194	157 111	143 622	153 849	159 187	166 500
04.1	Potatoes	101 710	96 513	76 124	94 769	102 316	116 800
04.2	Sugar beet	53 636	58 336	65 335	56 876	54 447	47 300
04.3	Other	1 849	2 262	2 163	2 203	2 424	2 400
05	Industrial crops	117 159	109 744	139 291	117 591	134 290	124 300
05.1	Oil seeds and oleaginous fruit (except olives)	60 703	49 814	70 159	56 957	76 924	61 700
05.2	Fibre plants	29 745	33 649	41 348	25 534	28 039	32 800
05.3	Tobacco	11 335	9 922	10 929	19 073	14 612	15 200
05.4	Hops	916	817	760	978	940	900
05.5	Other	14 460	15 542	16 096	15 050	13 776	13 600
06	Fresh vegetables	349 423	399 874	436 435	490 981	598 300	547 800
07	Fresh fruit	224 764	216 194	206 141	229 052	246 300	248 700
08	Citrus fruit	129 649	117 872	127 807	125 039	120 400	141 900
09	Tropical fruit (excluding nuts)	0	0	0	0	0	0
10	Grapes	28 990	18 175	24 692	28 259	31 583	28 500
11	Grape must and wine	81 105	102 406	65 749	145 421	159 214	104 900
12	Olives	11 012	9 098	14 977	15 709	10 100	15 800
13	Olive oil	77 371	102 604	152 855	105 270	146 920	186 600
14	Other crops and crop products	108 160	143 851	152 849	150 555	164 543	153 600
14.1	Fodder plants	5 534	5 123	5 153	7 938	7 518	7 300
14.2	Nursery plants	3 459	4 685	4 984	5 218	5 145	4 800
14.3	Vegetable materials used primarily for plaiting	408	476	504	481	513	600
14.4	Flowers and ornamental plants	46 323	76 529	85 381	82 831	90 004	79 600
14.5	Seeds	2 949	2 976	3 210	3 142	3 137	3 100
14.6	Other	49 488	54 062	53 617	50 945	58 226	58 200
15	FINAL CROP OUTPUT (1to14)	1 603 295	1 769 896	1 921 421	1 908 649	2 092 088	2 062 100
16	Animals	782 864	808 110	845 803	907 749	877 785	896 200
16.1	Cattle (including calves)	172 841	197 304	210 089	223 817	211 278	206 600
16.2	Pigs	305 282	285 143	302 721	379 710	345 122	369 200
16.3	Equines	1 125	2 386	2 484	2 259	2 449	2 600
16.4	Sheep and goats	152 452	168 325	164 554	142 845	153 039	148 300
16.5	Poultry	127 702	129 767	139 325	141 018	137 655	142 100
16.6	Other	23 463	25 185	26 630	18 102	28 243	27 500
17	Animal products	399 042	392 543	400 167	450 819	421 500	386 700
17.1	Milk	257 414	234 605	250 679	298 738	267 812	243 400
17.2	Eggs	101 706	117 809	108 623	109 468	113 066	103 900
17.3	Wool	2 856	3 021	3 560	4 288	2 287	1 100
17.4	Other	37 066	37 108	37 306	38 325	38 337	38 300
18	FINAL ANIMAL OUTPUT (16+17)	1 181 906	1 200 652	1 245 970	1 358 568	1 299 284	1 282 900
19	Contract work	6 841	-29 041	73 302	9 217	45 699	48 700
20	Adjustment	0	0	0	0	0	0
21	FINAL AGRICULTURAL OUTPUT (15+18+19+20)	2 792 040	2 941 506	3 240 693	3 276 433	3 437 071	3 397 299

A.2 PRODUCTION, FORMATION DE REVENU ET FORMATION DE CAPITAL FIXE

A.2.5 ESPANA

1986	1987	1988	1989	1990	1991		
AT 1985 PRICES						AUX PRIX DE 1985	
MIO PTA							
249 118	333 379	400 862	309 116	274 892	:	Céréales sans riz	01
101 297	138 513	154 746	128 377	110 110	:	Blé et épeautre	01.1
1 068	3 983	4 570	3 987	2 241	:	Seigle et méteil	01.2
81 280	117 665	169 552	110 328	107 444	:	Orge	01.3
1 910	4 528	5 113	4 392	4 297	:	Avoine et céréales d'été	01.4
61 693	65 686	63 426	56 828	48 329	:	Maïs (grain)	01.5
1 872	3 003	3 455	5 203	2 471	:	Autres	01.6
18 492	17 998	19 255	12 971	21 730	:	Riz	02
24 304	26 324	22 630	18 888	18 528	:	Légumes secs	03
111 891	115 468	112 107	111 799	109 234	:	Plantes sarclées	04
56 345	57 391	48 173	56 152	55 263	:	Pommes de terre	04.1
53 635	56 123	62 182	53 987	52 240	:	Betteraves sucrières	04.2
1 910	1 954	1 752	1 660	1 731	:	Autres	04.3
97 092	100 215	118 580	94 161	117 698	:	Plantes industrielles	05
42 419	48 565	54 906	45 903	65 163	:	Graines et fruits oléagineux (sauf olives)	05.1
28 985	28 380	41 925	21 388	29 275	:	Plantes textiles	05.2
10 070	8 755	9 010	14 732	11 551	:	Tabac	05.3
946	846	732	1 006	960	:	Houblon	05.4
14 672	13 670	12 006	11 132	10 748	:	Autres	05.5
282 110	288 391	303 572	322 705	337 852	:	Légumes frais	06
167 024	184 308	169 372	207 303	165 715	:	Fruits frais	07
158 595	172 578	176 326	177 148	203 204	:	Agrumes	08
0	0	0	0	0	:	Fruits tropicaux (sans les fruits à coque)	09
19 281	17 370	16 394	16 379	18 852	:	Raisins	10
99 006	108 615	59 218	86 291	111 217	:	Moût de raisins et vin	11
25 579	20 209	22 996	29 241	24 296	:	Olives	12
71 362	88 667	131 821	71 757	98 957	:	Huile d'olive	13
102 793	124 111	119 440	118 150	117 960	:	Autres produits végétaux	14
3 945	4 289	4 366	5 094	5 540	:	Plantes fourragères	14.1
3 973	4 349	4 281	4 281	4 221	:	Plants de pépinières	14.2
298	299	322	301	301	:	Matières à tresser	14.3
38 958	55 531	53 615	56 638	52 209	:	Fleurs et plantes ornementales	14.4
2 866	2 676	2 728	2 965	2 732	:	Semences	14.5
52 752	56 965	54 128	48 872	52 958	:	Autres	14.6
1 426 647	1 597 634	1 672 573	1 575 908	1 620 135	:	PRODUCTION VEGETALE FINALE (1à14)	15
761 493	819 667	858 206	837 593	850 463	:	Animaux	16
178 956	192 714	186 714	190 999	188 471	:	Bovins (y compris veaux)	16.1
280 228	303 107	343 568	354 066	355 335	:	Porcs	16.2
786	2 066	2 016	1 949	2 132	:	Equidés	16.3
148 351	163 524	161 166	128 808	140 865	:	Ovins et caprins	16.4
129 859	134 215	140 087	140 962	142 221	:	Volailles	16.5
23 312	24 041	24 654	20 808	21 440	:	Autres	16.6
395 390	391 760	388 525	383 538	395 793	:	Produits animaux	17
238 761	234 955	230 107	232 739	239 227	:	Lait	17.1
117 282	115 667	117 557	110 185	114 984	:	Oeufs	17.2
4 180	4 456	4 456	5 081	5 171	:	Laine	17.3
35 167	36 682	36 405	35 533	36 411	:	Autres	17.4
1 156 883	1 211 426	1 246 731	1 221 130	1 246 256	:	PRODUCTION ANIMALE FINALE (16+17)	18
5 058	-10 974	42 447	-6 067	37 480	:	Travaux agricoles à façon	19
0	0	0	0	0	:	Ajustement	20
2 588 588	2 798 085	2 961 751	2 790 970	2 903 869	:	PRODUCTION FINALE DE L'AGRICULTURE (15+18+19+20)	21

A.2 PRODUCTION, ORIGIN OF INCOME AND FIXED CAPITAL FORMATION
A.2.5 ESPANA

CONTINUED/SUITE

	1986	1987	1988	1989	1990	1991
	AT CURRENT PRICES			AUX PRIX COURANTS		
	MIO PTA					
21 FINAL AGRICULTURAL OUTPUT (15+18+19+20)	2 792 040	2 941 506	3 240 693	3 276 433	3 437 071	3 397 299
22.1 Seeds and plants	36 189	42 186	44 295	48 922	52 934	58 700
22.2 Livestock and animal products	6 588	12 463	10 070	11 363	15 405	15 400
22.3 Energy ; lubricants	105 210	102 450	99 595	104 570	113 531	124 200
22.4 Fertilizers and soil improvers	170 251	165 743	164 754	158 170	157 562	160 400
22.5 Plant protection products	45 549	46 288	55 968	53 676	54 803	56 900
22.6 Pharmaceutical products	23 868	25 643	25 335	29 554	30 796	32 500
22.7 Feedingstuffs	588 529	594 615	627 674	648 271	645 028	653 400
22.8 Material ; small tools ; maintenance and repair	168 988	181 855	184 315	196 720	217 404	232 800
22.9 Services	47 419	51 589	55 777	56 449	62 723	66 400
22.10 Other	70 157	76 501	81 902	86 489	93 927	102 700
22.11 VAT under-compensation	0	0	0	0	0	0
22.12 I.C. adjustment	0	0	0	0	0	0
22 TOTAL INTERMEDIATE CONSUMPTION	1 262 747	1 299 332	1 349 685	1 394 183	1 444 112	1 503 400
23 GROSS VALUE ADDED AT MARKET PRICES (21-22)	1 529 295	1 642 175	1 891 009	1 882 252	1 992 959	1 893 900
24 Subsidies	20 455	42 947	77 462	105 020	129 048	176 668
25 Taxes linked to production excluding VAT	6 952	11 702	12 420	17 865	18 331	19 590
26 VAT over-compensation	0	0	0	0	0	0
27 GROSS VALUE ADDED AT FACTOR COST (23+24-25+26)	1 542 799	1 673 419	1 956 050	1 969 407	2 103 676	2 050 977
28 Depreciation	230 600	242 593	268 473	273 102	280 002	238 001
28.1 Equipment	211 664	:	:	:	:	:
28.2 Construction	18 936	:	:	:	:	:
29 NET VALUE ADDED AT FACTOR COST (27-28)	1 312 198	1 430 826	1 687 577	1 696 305	1 823 675	1 812 976
30 Compensation of employees	273 298	282 864	296 442	318 800	337 900	362 200
31 NET OPERATING SURPLUS (29-30)	1 038 900	1 147 962	1 391 136	1 377 505	1 485 775	1 450 776
32 Rent and other payments in cash or in kind	83 894	88 340	95 761	112 900	112 700	111 100
33 Interest	146 034	152 167	156 580	224 700	225 600	237 800
34 NET INCOME FROM AGR. ACTIVITY OF TOTAL LABOUR (29-32-33)	1 082 270	1 190 319	1 435 236	1 358 705	1 485 375	1 464 076
35 NET INCOME FROM AGR. ACTIVITY OF FAMILY LABOUR (29-30-32-33)	808 972	907 455	1 138 795	1 039 906	1 147 475	1 101 876
36.1 New plantations	9 781	:	:	:	:	:
36.2 Livestock capital	5 230	:	:	:	:	:
36.3 Machinery and other equipment	129 353	:	:	:	:	:
36.4 Transport equipment	56 010	:	:	:	:	:
36.5 Farm buildings	20 498	:	:	:	:	:
36.6 Other constructions with the exception of soil improvements	73 362	:	:	:	:	:
36.7 Soil improvements	49 243	:	:	:	:	:
36.8 Net purchases of existing reproducible fixed capital goods	0	:	:	:	:	:
36.9 Other goods of gross fixed capital formation	0	:	:	:	:	:
36.10 VAT under-compensation	0	:	:	:	:	:
36.11 G.F.C.F. adjustment	0	:	:	:	:	:
36 GROSS FIXED CAPITAL FORMATION (excluding deductible VAT)	343 477	:	:	:	:	:
28 Depreciation	230 600	242 593	268 473	273 102	280 002	238 001
37 NET FIXED CAPITAL FORMATION (excluding deductible VAT) (36-28)	112 877	:	:	:	:	:

A.2 PRODUCTION, FORMATION DE REVENU ET FORMATION DE CAPITAL FIXE

A.2.5 ESPANA

CONTINUED/SUITE

1986	1987	1988	1989	1990	1991		
AT 1985 PRICES						AUX PRIX DE 1985	
MIO PTA							
2 588 588	2 798 085	2 961 751	2 790 970	2 903 869	:	PRODUCTION FINALE DE L'AGRICULTURE (15+18+19+20)	21
33 641	33 977	34 351	34 519	34 864	35 526	Semences et plants	22.1
7 364	13 196	11 526	12 244	16 498	15 870	Bétail et produits animaux	22.2
116 570	115 878	112 808	113 509	114 757	115 934	Energie ; lubrifiants	22.3
170 595	173 927	192 700	185 343	183 480	184 206	Engrais et amendements	22.4
45 460	45 999	55 056	52 521	53 483	53 483	Produits de protection de culture	22.5
21 369	21 475	21 579	21 858	22 252	22 252	Produits pharmaceutiques	22.6
590 013	596 704	624 355	637 051	650 237	662 337	Aliments pour animaux	22.7
153 891	150 607	135 302	139 670	145 382	152 942	Matériel ; petit outillage ; entretien et réparation	22.8
44 813	47 301	50 008	48 611	51 909	52 272	Services	22.9
64 134	64 452	63 376	60 673	61 303	61 303	Autres	22.10
0	0	0	0	0	0	Sous-compensation TVA	22.11
0	0	0	0	0	0	Ajustement C.I.	22.12
1 247 850	1 263 516	1 301 061	1 305 999	1 334 164	1 356 125	CONSOMMATION INTERMEDIAIRE TOTALE	22
1 340 738	1 534 571	1 660 690	1 484 972	1 569 706	:	VALEUR AJOUTEE BRUTE AUX PRIX DU MARCHÉ (21-22)	23
						Subventions	24
						Impôts liés à la production à l'exclusion de la TVA	25
						Surcompensation TVA	26
						VALEUR AJOUTEE BRUTE AU COUT DES FACTEURS (23+24-25+26)	27
						Amortissements	28
						Equipement	28.1
						Constructions	28.2
						VALEUR AJOUTEE NETTE AU COUT DES FACTEURS (27-28)	29
						Rémunération des salariés	30
						EXCEDENT NET D'EXPLOITATION (29-30)	31
						Fermages et autres prestations en espèces et en nature	32
						Intérêts	33
						REVENU NET DE L'ACTIVITE AGRICOLE TOTALE (29-32-33)	34
						REVENU NET DE L'ACTIVITE AGRICOLE FAMILIALE (29-30-32-33)	35
8 691	:	:	:	:	:	Plantations nouvelles	36.1
4 085	:	:	:	:	:	Capital bétail	36.2
117 507	:	:	:	:	:	Machines et autres biens d'équipement	36.3
50 881	:	:	:	:	:	Matériel de transport	36.4
19 459	:	:	:	:	:	Bâtiments d'exploitation	36.5
64 848	:	:	:	:	:	Autres ouvrages à l'exception de l'amélioration des terres	36.6
43 528	:	:	:	:	:	Amélioration des terres	36.7
0	:	:	:	:	:	Acquisitions nettes de biens existants reproductibles de c.f.	36.8
0	:	:	:	:	:	Autres biens de formation brute de capital fixe	36.9
0	:	:	:	:	:	Sous-compensation TVA	36.10
0	:	:	:	:	:	Ajustement FBCF	36.11
307 724	:	:	:	:	:	FORMATION BRUTE DE CAPITAL FIXE (hors TVA déductible)	36
						Amortissements	28
						FORMATION NETTE DE CAPITAL FIXE (hors TVA déductible) (36-28)	37

A.2 PRODUCTION, ORIGIN OF INCOME AND FIXED CAPITAL FORMATION

A.2.6 FRANCE

	1986	1987	1988	1989	1990	1991
	AT CURRENT PRICES			AUX PRIX COURANTS		
	MIO FF					
01 Cereals excluding rice	52 118	52 467	58 575	59 640	61 670	66 238
01.1 Wheat and spelt	29 896	28 622	32 555	35 038	37 664	38 689
01.2 Rye and maslin	77	125	136	151	115	102
01.3 Barley	7 886	7 784	7 910	8 008	8 474	9 225
01.4 Oats and summer cereal mixtures	396	459	472	473	388	436
01.5 Maize (grain)	13 600	15 144	17 160	15 540	14 554	17 126
01.6 Other	263	333	342	430	475	660
02 Rice	156	167	216	265	275	239
03 Pulses	2 749	3 884	4 684	5 372	5 648	5 122
04 Root crops	11 384	10 499	12 209	12 936	12 203	12 359
04.1 Potatoes	3 929	2 928	4 071	4 887	4 007	4 481
04.2 Sugar beet	7 455	7 571	8 138	8 049	8 196	7 878
04.3 Other	0	0	0	0	0	0
05 Industrial crops	11 435	15 690	14 663	14 735	13 147	11 416
05.1 Oil seeds and oleaginous fruit (except olives)	9 784	14 233	13 127	13 304	11 977	10 255
05.2 Fibre plants	417	426	561	441	308	235
05.3 Tobacco	932	787	695	714	643	703
05.4 Hops	25	19	27	26	28	26
05.5 Other	277	225	253	250	191	197
06 Fresh vegetables	17 061	18 820	18 589	18 520	19 442	23 443
07 Fresh fruit	10 582	9 738	10 361	10 582	12 019	12 576
08 Citrus fruit	64	46	44	69	44	64
09 Tropical fruit (excluding nuts)	0	0	0	0	0	0
10 Grapes	292	237	351	348	378	324
11 Grape must and wine	33 782	31 044	29 604	41 836	46 712	33 514
12 Olives	41	128	116	118	110	99
13 Olive oil	0	0	0	0	0	0
14 Other crops and crop products	12 983	13 224	13 368	13 252	13 284	14 678
14.1 Fodder plants	0	0	0	0	0	0
14.2 Nursery plants	2 239	2 233	2 365	2 357	2 386	2 511
14.3 Vegetable materials used primarily for plaiting	0	0	0	0	0	0
14.4 Flowers and ornamental plants	5 713	5 956	5 965	5 463	5 666	5 870
14.5 Seeds	4 505	4 543	4 375	4 927	4 780	5 506
14.6 Other	526	492	663	505	452	791
15 FINAL CROP OUTPUT (1to14)	152 647	155 944	162 780	177 672	184 932	180 071
16 Animals	85 183	82 373	84 159	93 824	90 320	89 795
16.1 Cattle (including calves)	43 389	41 589	42 835	47 673	43 608	41 845
16.2 Pigs	17 608	16 403	16 850	20 739	20 273	20 794
16.3 Equines	825	816	916	928	1 114	891
16.4 Sheep and goats	4 550	4 361	4 393	4 166	4 053	3 723
16.5 Poultry	14 814	15 415	15 972	16 965	17 778	18 970
16.6 Other	3 997	3 789	3 193	3 353	3 494	3 572
17 Animal products	57 651	57 023	56 024	57 688	58 785	55 961
17.1 Milk	51 525	50 192	49 657	51 175	52 645	49 686
17.2 Eggs	5 402	6 065	5 551	5 685	5 399	5 610
17.3 Wool	167	168	168	162	110	61
17.4 Other	557	598	648	666	631	604
18 FINAL ANIMAL OUTPUT (16+17)	142 834	139 396	140 183	151 512	149 105	145 756
19 Contract work	-1 895	-618	-2 119	-1 331	-1 239	-641
20 Adjustment	0	0	0	0	0	0
21 FINAL AGRICULTURAL OUTPUT (15+18+19+20)	293 586	294 722	300 844	327 853	332 798	325 186

A.2 PRODUCTION, FORMATION DE REVENU ET FORMATION DE CAPITAL FIXE

A.2.6 FRANCE

1986	1987	1988	1989	1990	1991		
AT 1985 PRICES						AUX PRIX DE 1985	
MIO FF							
50 087	51 996	56 582	59 298	56 599	63 298	Céréales sans riz	01
28 337	28 756	31 051	34 559	36 269	37 836	Blé et épeautre	01.1
77	133	148	174	136	117	Seigle et méteil	01.2
7 689	7 895	7 639	7 850	8 126	8 742	Orge	01.3
287	318	331	379	289	237	Avoine et céréales d'été	01.4
13 439	14 549	17 055	15 867	11 323	15 710	Mais (grain)	01.5
258	344	358	469	455	656	Autres	01.6
153	155	204	270	321	294	Riz	02
2 707	4 052	5 323	6 031	7 210	6 286	Légumes secs	03
8 783	8 900	9 563	9 034	9 780	9 506	Plantes sarclées	04
2 146	2 297	2 215	1 866	1 894	2 141	Pommes de terre	04.1
6 637	6 603	7 348	7 168	7 886	7 366	Betteraves sucrières	04.2
0	0	0	0	0	0	Autres	04.3
11 550	18 503	17 085	14 908	16 078	16 804	Plantes industrielles	05
9 962	17 050	15 642	13 561	14 889	15 652	Graines et fruits oléagineux (sauf olives)	05.1
327	389	432	334	362	253	Plantes textiles	05.2
937	817	720	758	636	682	Tabac	05.3
27	18	21	20	21	20	Houblon	05.4
297	230	270	235	170	197	Autres	05.5
19 239	19 119	19 753	19 920	19 848	21 800	Légumes frais	06
10 447	11 057	10 375	10 721	11 121	8 638	Fruits frais	07
73	61	52	65	41	64	Agrumes	08
0	0	0	0	0	0	Fruits tropicaux (sans les fruits à coque)	09
288	270	280	260	272	159	Raisins	10
35 179	35 300	32 378	37 160	38 166	28 119	Moût de raisins et vin	11
38	109	75	93	94	98	Olives	12
0	0	0	0	0	0	Huile d'olive	13
12 889	13 139	13 354	13 131	12 691	13 611	Autres produits végétaux	14
0	0	0	0	0	0	Plantes fourragères	14.1
2 157	2 170	2 144	2 145	2 147	2 154	Plants de pépinières	14.2
0	0	0	0	0	0	Matières à tresser	14.3
5 806	5 886	6 121	5 668	5 685	5 885	Fleurs et plantes ornementales	14.4
4 463	4 712	4 474	4 541	4 437	5 126	Semences	14.5
463	370	615	776	422	447	Autres	14.6
151 434	162 661	165 024	170 889	172 221	168 678	PRODUCTION VEGETALE FINALE	15
						(1à14)	
87 960	87 137	86 967	88 957	90 874	94 010	Animaux	16
44 359	42 021	40 735	41 546	41 227	43 072	Bovins (y compris veaux)	16.1
19 080	19 496	20 879	20 849	21 349	21 926	Porcs	16.2
1 013	1 081	849	772	877	759	Equidés	16.3
4 715	4 707	4 625	4 426	4 774	4 296	Ovins et caprins	16.4
14 964	16 003	16 483	17 865	19 123	20 405	Volailles	16.5
3 829	3 829	3 396	3 498	3 523	3 552	Autres	16.6
56 881	54 902	53 691	53 075	53 880	52 548	Produits animaux	17
50 184	48 341	46 746	46 250	47 255	45 695	Lait	17.1
5 996	5 863	6 204	5 999	5 831	6 059	Oeufs	17.2
168	168	169	162	153	153	Laine	17.3
534	529	572	664	641	641	Autres	17.4
144 841	142 039	140 658	142 032	144 753	146 558	PRODUCTION ANIMALE FINALE	18
						(16+17)	
-1 658	-520	-1 833	-1 091	-941	-480	Travaux agricoles à façon	19
0	0	0	0	0	0	Ajustement	20
294 617	304 180	303 849	311 830	316 034	314 755	PRODUCTION FINALE DE L'AGRICULTURE	21
						(15+18+19+20)	

A.2 PRODUCTION, ORIGIN OF INCOME AND FIXED CAPITAL FORMATION

A.2.6 FRANCE

CONTINUED/SUITE

	1986	1987	1988	1989	1990	1991
	AT CURRENT PRICES			AUX PRIX COURANTS		
	MIO FF					
21 FINAL AGRICULTURAL OUTPUT (15+18+19+20)	293 586	294 722	300 844	327 853	332 798	325 186
22.1 Seeds and plants	12 968	14 346	14 833	14 151	14 627	18 039
22.2 Livestock and animal products	476	636	496	717	688	671
22.3 Energy ; lubricants	10 324	10 349	10 065	10 623	11 563	11 861
22.4 Fertilizers and soil improvers	21 428	19 856	20 655	21 738	21 724	18 321
22.5 Plant protection products	11 811	12 488	13 275	14 906	15 157	14 646
22.6 Pharmaceutical products	1 428	1 526	1 556	1 739	1 847	1 909
22.7 Feedingsuffs	40 151	39 864	43 911	46 909	45 058	45 952
22.8 Material ; small tools ; maintenance and repair	13 264	13 715	14 391	15 124	15 426	14 341
22.9 Services	14 835	15 617	16 109	16 736	16 766	18 154
22.10 Other	1 926	2 106	2 072	2 039	2 168	2 238
22.11 VAT under-compensation	2 313	2 140	2 069	2 168	2 291	2 476
22.12 I.C. adjustment	0	0	0	0	0	0
22 TOTAL INTERMEDIATE CONSUMPTION	130 924	132 643	139 432	146 850	147 315	148 608
23 GROSS VALUE ADDED AT MARKET PRICES (21-22)	162 662	162 079	161 412	181 003	185 483	176 578
24 Subsidies	9 507	10 558	10 113	10 253	13 469	12 885
25 Taxes linked to production excluding VAT	10 944	10 598	12 561	10 697	12 473	9 215
26 VAT over-compensation	0	0	0	0	0	0
27 GROSS VALUE ADDED AT FACTOR COST (23+24-25+26)	161 225	162 039	158 964	180 559	186 479	180 248
28 Depreciation	26 772	27 223	28 048	29 000	29 566	30 742
28.1 Equipment	:	:	:	:	:	:
28.2 Construction	:	:	:	:	:	:
29 NET VALUE ADDED AT FACTOR COST (27-28)	134 453	134 816	130 916	151 559	156 913	149 506
30 Compensation of employees	23 402	24 388	24 840	25 582	26 611	27 617
31 NET OPERATING SURPLUS (29-30)	111 051	110 428	106 076	125 977	130 302	121 889
32 Rent and other payments in cash or in kind	9 417	9 433	9 590	9 831	9 677	9 459
33 Interest	13 408	12 392	12 292	12 671	12 767	12 938
34 NET INCOME FROM AGR. ACTIVITY OF TOTAL LABOUR (29-32-33)	111 628	112 991	109 034	129 057	134 469	127 109
35 NET INCOME FROM AGR. ACTIVITY OF FAMILY LABOUR (29-30-32-33)	88 226	88 603	84 194	103 475	107 858	99 492
36.1 New plantations	-1 895	-618	-2 119	-1 331	-1 239	-641
36.2 Livestock capital	-889	-3 272	-2 146	-727	-3 173	-959
36.3 Machinery and other equipment	16 526	17 261	19 946	22 001	20 910	17 531
36.4 Transport equipment	1 163	1 319	1 463	1 669	1 754	1 703
36.5 Farm buildings	6 018	6 262	7 056	7 473	8 072	8 638
36.6 Other constructions with the exception of soil improvements	0	0	0	0	0	0
36.7 Soil improvements	1 615	1 686	1 888	1 963	2 127	2 318
36.8 Net purchases of existing reproducible fixed capital goods	0	0	0	0	0	0
36.9 Other goods of gross fixed capital formation	0	0	0	0	0	0
36.10 VAT under-compensation	792	737	769	908	847	770
36.11 G.F.C.F. adjustment	0	0	0	0	0	0
36 GROSS FIXED CAPITAL FORMATION (excluding deductible VAT)	23 330	23 375	26 857	31 956	29 298	29 360
28 Depreciation	26 772	27 223	28 048	29 000	29 566	30 742
37 NET FIXED CAPITAL FORMATION (excluding deductible VAT) (36-28)	-3 442	-3 848	-1 191	2 956	-268	-1 382

A.2 PRODUCTION, FORMATION DE REVENU ET FORMATION DE CAPITAL FIXE

A.2.6 FRANCE

CONTINUED/SUITE

1986	1987	1988	1989	1990	1991		
AT 1985 PRICES						AUX PRIX DE 1985	
MIO FF							
294 617	304 180	303 849	311 830	316 034	314 755	PRODUCTION FINALE DE L'AGRICULTURE (15+18+19+20)	21
12 385	13 024	12 807	12 126	12 060	15 522	Semences et plants	22.1
509	633	492	599	691	635	Bétail et produits animaux	22.2
12 853	13 349	13 407	13 177	13 256	13 404	Energie ; lubrifiants	22.3
23 470	24 481	25 010	25 379	25 864	21 749	Engrais et amendements	22.4
11 411	11 874	12 684	14 313	14 184	13 341	Produits de protection de culture	22.5
1 400	1 433	1 406	1 509	1 524	1 509	Produits pharmaceutiques	22.6
41 406	41 859	43 216	44 695	46 937	48 705	Aliments pour animaux	22.7
13 020	13 148	13 333	13 553	13 475	12 241	Matériel ; petit outillage ; entretien et réparation	22.8
14 135	14 421	14 399	14 326	14 225	14 675	Services	22.9
1 890	1 978	1 920	1 839	1 845	1 765	Autres	22.10
2 715	2 730	2 758	2 841	2 977	3 054	Sous-compensation TVA	22.11
0	0	0	0	0	0	Ajustement C.I.	22.12
135 193	138 930	141 433	144 356	147 038	146 601	CONSOMMATION INTERMEDIAIRE TOTALE	22
159 425	165 250	162 416	167 474	168 995	168 155	VALEUR AJOUTEE BRUTE AUX PRIX DU MARCHÉ (21-22)	23
						Subventions	24
						Impôts liés à la production à l'exclusion de la TVA	25
						Surcompensation TVA	26
						VALEUR AJOUTEE BRUTE AU COUT DES FACTEURS (23+24-25+26)	27
						Amortissements	28
						Equipement	28.1
						Constructions	28.2
						VALEUR AJOUTEE NETTE AU COUT DES FACTEURS (27-28)	29
						Rémunération des salariés	30
						EXCEDENT NET D'EXPLOITATION (29-30)	31
						Fermages et autres prestations en espèces et en nature	32
						Intérêts	33
						REVENU NET DE L'ACTIVITE AGRICOLE TOTALE (29-32-33)	34
						REVENU NET DE L'ACTIVITE AGRICOLE FAMILIALE (29-30-32-33)	35
-1 658	-520	-1 833	-1 091	-941	-480	Plantations nouvelles	36.1
-829	-2 918	-1 762	-809	-2 620	-1 213	Capital bétail	36.2
15 731	15 846	17 728	18 883	17 717	14 188	Machines et autres biens d'équipement	36.3
1 077	1 157	1 224	1 321	1 333	1 237	Matériel de transport	36.4
5 736	5 785	6 310	6 507	6 851	7 066	Bâtiments d'exploitation	36.5
0	0	0	0	0	0	Autres ouvrages à l'exception de l'amélioration des terres	36.6
1 628	1 645	1 788	1 827	1 926	2 011	Amélioration des terres	36.7
0	0	0	0	0	0	Acquisitions nettes de biens existants reproductibles de c.f.	36.8
0	0	0	0	0	0	Autres biens de formation brute de capital fixe	36.9
811	828	906	958	952	833	Sous-compensation TVA	36.10
0	0	0	0	0	0	Ajustement FBCF	36.11
22 496	21 823	24 361	27 596	25 218	23 642	FORMATION BRUTE DE CAPITAL FIXE (hors TVA déductible)	36
						Amortissements	28
						FORMATION NETTE DE CAPITAL FIXE (hors TVA déductible) (36-28)	37

A.2 PRODUCTION, ORIGIN OF INCOME AND FIXED CAPITAL FORMATION

A.2.7 IRELAND

		1986	1987	1988	1989	1990	1991
		AT CURRENT PRICES			AUX PRIX COURANTS		
		MIO IRL					
01	Cereals excluding rice	124.7	142.8	164.6	168.6	166.9	168.0
01.1	Wheat and spelt	36.2	32.0	44.9	49.8	61.3	65.9
01.2	Rye and maslin	0.0	0.0	0.0	0.0	0.0	0.0
01.3	Barley	85.1	105.7	111.6	112.3	98.1	94.4
01.4	Oats and summer cereal mixtures	3.4	5.1	8.1	6.5	7.6	7.7
01.5	Maize (grain)	0.0	0.0	0.0	0.0	0.0	0.0
01.6	Other	0.0	0.0	0.0	0.0	0.0	0.0
02	Rice	0.0	0.0	0.0	0.0	0.0	0.0
03	Pulses	0.0	0.3	0.5	0.4	0.5	0.6
04	Root crops	90.6	108.1	85.2	99.8	96.3	107.3
04.1	Potatoes	44.6	49.1	33.4	45.7	40.8	52.8
04.2	Sugar beet	46.0	59.0	51.9	54.1	55.6	54.4
04.3	Other	0.0	0.0	0.0	0.0	0.0	0.0
05	Industrial crops	1.7	4.3	3.5	3.5	5.4	4.3
05.1	Oil seeds and oleaginous fruit (except olives)	0.0	0.0	0.0	0.0	0.0	0.0
05.2	Fibre plants	0.0	0.0	0.0	0.0	0.0	0.0
05.3	Tobacco	0.0	0.0	0.0	0.0	0.0	0.0
05.4	Hops	0.0	0.0	0.0	0.0	0.0	0.0
05.5	Other	1.7	4.3	3.5	3.5	5.4	4.3
06	Fresh vegetables	58.2	62.4	67.7	77.3	87.5	96.3
07	Fresh fruit	6.1	7.2	8.8	10.3	10.2	11.1
08	Citrus fruit	0.0	0.0	0.0	0.0	0.0	0.0
09	Tropical fruit (excluding nuts)	0.0	0.0	0.0	0.0	0.0	0.0
10	Grapes	0.0	0.0	0.0	0.0	0.0	0.0
11	Grape must and wine	0.0	0.0	0.0	0.0	0.0	0.0
12	Olives	0.0	0.0	0.0	0.0	0.0	0.0
13	Olive oil	0.0	0.0	0.0	0.0	0.0	0.0
14	Other crops and crop products	44.5	48.1	46.9	51.9	52.9	55.3
14.1	Fodder plants	0.0	0.0	0.0	0.0	0.0	0.0
14.2	Nursery plants	0.0	0.0	0.0	0.0	0.0	0.0
14.3	Vegetable materials used primarily for plaiting	0.0	0.0	0.0	0.0	0.0	0.0
14.4	Flowers and ornamental plants	0.0	0.0	0.0	0.0	0.0	0.0
14.5	Seeds	0.0	0.0	0.0	0.0	0.0	0.0
14.6	Other	44.5	48.1	46.9	51.9	52.9	55.3
15	FINAL CROP OUTPUT (1to14)	325.8	373.1	377.2	411.8	419.9	442.9
16	Animals	1 409.8	1 481.1	1 685.7	1 718.2	1 720.3	1 663.5
16.1	Cattle (including calves)	1 033.4	1 056.6	1 247.6	1 207.9	1 237.9	1 162.6
16.2	Pigs	145.4	144.5	136.4	175.4	176.4	182.7
16.3	Equines	46.5	67.8	72.0	80.4	64.2	51.1
16.4	Sheep and goats	106.5	128.0	139.1	165.4	144.1	157.2
16.5	Poultry	78.0	84.2	90.6	89.1	97.7	109.9
16.6	Other	0.0	0.0	0.0	0.0	0.0	0.0
17	Animal products	984.9	1 017.4	1 094.3	1 235.3	1 075.8	1 023.1
17.1	Milk	954.9	981.8	1 057.9	1 195.5	1 041.8	992.5
17.2	Eggs	23.7	26.9	24.7	26.2	26.4	24.7
17.3	Wool	6.1	8.4	11.3	13.2	7.0	5.3
17.4	Other	0.2	0.3	0.3	0.4	0.5	0.5
18	FINAL ANIMAL OUTPUT (16+17)	2 394.7	2 498.5	2 780.0	2 953.4	2 796.1	2 686.6
19	Contract work	0.0	0.0	0.0	0.0	0.0	0.0
20	Adjustment	0.0	0.0	0.0	0.0	0.0	0.0
21	FINAL AGRICULTURAL OUTPUT (15+18+19+20)	2 720.5	2 871.6	3 157.1	3 365.2	3 216.0	3 129.5

A.2 PRODUCTION, FORMATION DE REVENU ET FORMATION DE CAPITAL FIXE

A.2.7 IRELAND

1986	1987	1988	1989	1990	1991		
AT 1985 PRICES						AUX PRIX DE 1985	
MIO IRL							
116.4	131.3	141.0	145.8	150.3	155.4	Céréales sans riz	01
34.3	28.6	38.8	45.9	58.1	62.8	Blé et épeautre	01.1
0.0	0.0	0.0	0.0	0.0	0.0	Seigle et méteil	01.2
79.6	99.2	96.9	95.5	86.9	86.9	Orge	01.3
2.6	3.5	5.4	4.5	5.3	5.6	Avoine et céréales d'été	01.4
0.0	0.0	0.0	0.0	0.0	0.0	Maïs (grain)	01.5
0.0	0.0	0.0	0.0	0.0	0.0	Autres	01.6
0.0	0.0	0.0	0.0	0.0	0.0	Riz	02
0.0	0.3	0.6	0.6	0.6	0.8	Légumes secs	03
72.5	88.3	80.9	81.3	86.2	81.6	Plantes sarclées	04
28.0	34.0	34.0	30.6	33.1	31.5	Pommes de terre	04.1
44.5	54.3	46.9	50.7	53.0	50.1	Betteraves sucrières	04.2
0.0	0.0	0.0	0.0	0.0	0.0	Autres	04.3
1.6	4.7	3.6	3.1	5.4	5.9	Plantes industrielles	05
0.0	0.0	0.0	0.0	0.0	0.0	Graines et fruits oléagineux (sauf olives)	05.1
0.0	0.0	0.0	0.0	0.0	0.0	Plantes textiles	05.2
0.0	0.0	0.0	0.0	0.0	0.0	Tabac	05.3
0.0	0.0	0.0	0.0	0.0	0.0	Houblon	05.4
1.6	4.7	3.6	3.1	5.4	5.9	Autres	05.5
59.2	63.3	65.3	72.0	79.5	83.6	Légumes frais	06
6.2	8.3	8.6	10.0	10.2	10.6	Fruits frais	07
0.0	0.0	0.0	0.0	0.0	0.0	Agrumes	08
0.0	0.0	0.0	0.0	0.0	0.0	Fruits tropicaux (sans les fruits à coque)	09
0.0	0.0	0.0	0.0	0.0	0.0	Raisins	10
0.0	0.0	0.0	0.0	0.0	0.0	Moût de raisins et vin	11
0.0	0.0	0.0	0.0	0.0	0.0	Olives	12
0.0	0.0	0.0	0.0	0.0	0.0	Huile d'olive	13
42.3	44.9	43.2	46.2	46.7	46.9	Autres produits végétaux	14
0.0	0.0	0.0	0.0	0.0	0.0	Plantes fourragères	14.1
0.0	0.0	0.0	0.0	0.0	0.0	Plants de pépinières	14.2
0.0	0.0	0.0	0.0	0.0	0.0	Matières à tresser	14.3
0.0	0.0	0.0	0.0	0.0	0.0	Fleurs et plantes ornementales	14.4
0.0	0.0	0.0	0.0	0.0	0.0	Semences	14.5
42.3	44.9	43.2	46.2	46.7	46.9	Autres	14.6
298.3	341.2	343.2	359.1	378.9	384.9	PRODUCTION VEGETALE FINALE	15
						(1à14)	
1 442.2	1 444.8	1 519.2	1 551.4	1 737.9	1 760.1	Animaux	16
1 045.7	1 022.4	1 080.8	1 068.4	1 195.0	1 182.4	Bovins (y compris veaux)	16.1
159.4	161.0	162.4	170.4	185.7	198.4	Porcs	16.2
54.5	56.8	60.5	65.9	74.2	77.4	Equidés	16.3
102.2	119.5	123.4	158.2	183.5	190.2	Ovins et caprins	16.4
80.4	85.1	92.1	88.5	99.5	109.9	Volailles	16.5
0.0	0.0	0.0	0.0	0.0	0.0	Autres	16.6
966.4	951.4	919.9	928.8	934.9	927.1	Produits animaux	17
928.7	911.7	879.4	889.1	893.4	884.0	Lait	17.1
28.6	29.7	28.7	26.1	25.7	25.8	Oeufs	17.2
8.9	9.9	11.6	13.3	15.5	17.0	Laine	17.3
0.1	0.2	0.2	0.2	0.3	0.4	Autres	17.4
2 408.6	2 396.2	2 439.0	2 480.2	2 672.8	2 687.3	PRODUCTION ANIMALE FINALE	18
						(16+17)	
0.0	0.0	0.0	0.0	0.0	0.0	Travaux agricoles à façon	19
0.0	0.0	0.0	0.0	0.0	0.0	Ajustement	20
2 706.9	2 737.4	2 782.2	2 839.3	3 051.7	3 072.2	PRODUCTION FINALE DE L'AGRICULTURE	21
						(15+18+19+20)	

A.2 PRODUCTION, ORIGIN OF INCOME AND FIXED CAPITAL FORMATION
A.2.7 IRELAND

CONTINUED/SUITE

		1986	1987	1988	1989	1990	1991
		AT CURRENT PRICES			AUX PRIX COURANTS		
		MIO IRL					
21	FINAL AGRICULTURAL OUTPUT (15+18+19+20)	2 720.5	2 871.6	3 157.1	3 365.2	3 216.0	3 129.5
22.1	Seeds and plants	38.3	40.4	38.1	37.8	41.5	42.3
22.2	Livestock and animal products	3.9	4.9	8.0	7.5	4.3	4.7
22.3	Energy ; lubricants	137.9	132.9	130.4	143.2	155.9	160.5
22.4	Fertilizers and soil improvers	258.8	223.3	221.4	249.1	261.8	260.1
22.5	Plant protection products	26.2	26.7	30.9	33.7	34.3	36.5
22.6	Pharmaceutical products	43.2	40.1	47.1	54.4	56.0	59.3
22.7	Feedingstuffs	556.5	474.6	489.0	541.1	520.9	524.4
22.8	Material ; small tools ; maintenance and repair	88.9	90.8	93.3	97.6	105.2	110.4
22.9	Services	69.0	70.6	76.5	83.0	88.8	90.4
22.10	Other	66.7	75.3	94.2	100.5	93.9	86.7
22.11	VAT under-compensation	0.0	0.0	0.0	0.0	0.0	0.0
22.12	I.C. adjustment	0.0	0.0	0.0	0.0	0.0	0.0
22	TOTAL INTERMEDIATE CONSUMPTION	1 289.3	1 179.4	1 228.8	1 348.0	1 362.7	1 375.4
23	GROSS VALUE ADDED AT MARKET PRICES (21-22)	1 431.2	1 692.2	1 928.3	2 017.2	1 853.3	1 754.0
24	Subsidies	165.3	174.6	217.2	215.6	382.7	337.4
25	Taxes linked to production excluding VAT	44.4	57.0	61.7	43.1	51.7	54.7
26	VAT over-compensation	0.0	0.0	0.0	0.0	0.0	0.0
27	GROSS VALUE ADDED AT FACTOR COST (23+24-25+26)	1 552.2	1 809.8	2 083.8	2 189.7	2 184.3	2 036.7
28	Depreciation	286.8	292.1	299.6	317.8	336.8	346.5
28.1	Equipment	216.6	221.0	226.0	239.7	254.0	258.8
28.2	Construction	70.2	71.2	73.6	78.1	82.8	87.7
29	NET VALUE ADDED AT FACTOR COST (27-28)	1 265.3	1 517.7	1 784.2	1 871.9	1 847.5	1 690.2
30	Compensation of employees	118.2	124.1	136.4	144.3	152.6	154.5
31	NET OPERATING SURPLUS (29-30)	1 147.2	1 393.6	1 647.7	1 727.5	1 694.9	1 535.7
32	Rent and other payments in cash or in kind	6.1	5.9	6.0	5.6	5.8	2.5
33	Interest	199.0	179.0	160.0	203.0	246.0	233.0
34	NET INCOME FROM AGR. ACTIVITY OF TOTAL LABOUR (29-32-33)	1 060.2	1 332.7	1 618.1	1 663.2	1 595.7	1 454.7
35	NET INCOME FROM AGR. ACTIVITY OF FAMILY LABOUR (29-30-32-33)	942.1	1 208.6	1 481.7	1 518.9	1 443.1	1 300.2
36.1	New plantations	0.0	0.0	0.0	0.0	0.0	0.0
36.2	Livestock capital	-24.1	16.4	102.1	85.1	58.6	19.6
36.3	Machinery and other equipment	86.5	77.1	97.3	118.2	103.9	80.7
36.4	Transport equipment	61.8	57.5	69.5	99.2	105.8	77.4
36.5	Farm buildings	24.6	59.0	59.4	85.6	182.3	146.0
36.6	Other constructions with the exception of soil improvements	0.0	0.0	0.0	0.0	0.0	0.0
36.7	Soil improvements	30.9	10.8	13.7	7.0	13.9	10.9
36.8	Net purchases of existing reproducible fixed capital goods	0.0	0.0	0.0	0.0	0.0	0.0
36.9	Other goods of gross fixed capital formation	42.1	39.8	38.6	61.8	59.8	55.8
36.10	VAT under-compensation	0.0	0.0	0.0	0.0	0.0	0.0
36.11	G.F.C.F. adjustment	0.0	0.0	0.0	0.0	0.0	0.0
36	GROSS FIXED CAPITAL FORMATION (excluding deductible VAT)	221.8	260.6	380.7	456.9	524.4	390.4
28	Depreciation	286.8	292.1	299.6	317.8	336.8	346.5
37	NET FIXED CAPITAL FORMATION (excluding deductible VAT) (36-28)	-65.0	-31.5	81.1	139.1	187.6	43.9

A.2 PRODUCTION, FORMATION DE REVENU ET FORMATION DE CAPITAL FIXE

A.2.7 IRELAND

CONTINUED/SUITE

1986	1987	1988	1989	1990	1991		
AT 1985 PRICES						AUX PRIX DE 1985	
MIO IRL							
2 706.9	2 737.4	2 782.2	2 839.3	3 051.7	3 072.2	PRODUCTION FINALE DE L'AGRICULTURE (15+18+19+20)	21
37.0	37.4	41.3	45.2	48.9	50.8	Semences et plants	22.1
3.9	4.8	7.5	6.9	4.8	5.5	Bétail et produits animaux	22.2
168.0	162.1	163.4	168.5	177.6	180.5	Energie ; lubrifiants	22.3
273.5	309.1	287.3	299.2	312.7	303.8	Engrais et amendements	22.4
26.2	26.9	30.4	32.3	31.9	32.6	Produits de protection de culture	22.5
42.3	40.4	47.0	52.9	53.4	53.7	Produits pharmaceutiques	22.6
573.3	500.2	508.6	535.7	531.1	556.7	Aliments pour animaux	22.7
86.3	85.5	85.3	86.6	90.6	90.5	Matériel ; petit outillage ; entretien et réparation	22.8
65.4	66.0	68.2	70.4	72.7	74.1	Services	22.9
67.6	62.3	68.8	81.8	81.4	69.1	Autres	22.10
0.0	0.0	0.0	0.0	0.0	0.0	Sous-compensation TVA	22.11
0.0	0.0	0.0	0.0	0.0	0.0	Ajustement C.I.	22.12
1 343.5	1 294.7	1 307.7	1 379.5	1 405.2	1 417.2	CONSOMMATION INTERMEDIAIRE TOTALE	22
1 363.4	1 442.7	1 474.5	1 459.8	1 646.5	1 654.9	VALEUR AJOUTEE BRUTE AUX PRIX DU MARCHÉ (21-22)	23
						Subventions	24
						Impôts liés à la production à l'exclusion de la TVA	25
						Surcompensation TVA	26
						VALEUR AJOUTEE BRUTE AU COUT DES FACTEURS (23+24-25+26)	27
						Amortissements	28
						Equipement	28.1
						Constructions	28.2
						VALEUR AJOUTEE NETTE AU COUT DES FACTEURS (27-28)	29
						Rémunération des salariés	30
						EXCEDENT NET D'EXPLOITATION (29-30)	31
						Fermages et autres prestations en espèces et en nature	32
						Intérêts	33
						REVENU NET DE L'ACTIVITE AGRICOLE TOTALE (29-32-33)	34
						REVENU NET DE L'ACTIVITE AGRICOLE FAMILIALE (29-30-32-33)	35
0.0	0.0	0.0	0.0	0.0	0.0	Plantations nouvelles	36.1
-24.7	15.5	81.5	68.2	53.2	20.7	Capital bétail	36.2
89.3	71.2	93.5	104.6	100.9	74.1	Machines et autres biens d'équipement	36.3
59.2	51.8	60.1	82.1	85.8	61.8	Matériel de transport	36.4
23.7	54.8	53.0	73.1	149.3	116.4	Bâtiments d'exploitation	36.5
0.0	0.0	0.0	0.0	0.0	0.0	Autres ouvrages à l'exception de l'amélioration des terres	36.6
29.6	10.0	12.3	5.9	11.4	8.7	Amélioration des terres	36.7
0.0	0.0	0.0	0.0	0.0	0.0	Acquisitions nettes de biens existants reproductibles de c.f.	36.8
42.9	39.5	36.6	54.7	55.3	49.8	Autres biens de formation brute de capital fixe	36.9
0.0	0.0	0.0	0.0	0.0	0.0	Sous-compensation TVA	36.10
0.0	0.0	0.0	0.0	0.0	0.0	Ajustement FBCF	36.11
220.0	242.9	337.0	388.7	455.9	331.5	FORMATION BRUTE DE CAPITAL FIXE (hors TVA déductible)	36
						Amortissements	28
						FORMATION NETTE DE CAPITAL FIXE (hors TVA déductible) (36-28)	37

A.2 PRODUCTION, ORIGIN OF INCOME AND FIXED CAPITAL FORMATION

A.2.8 ITALIA

		1986	1987	1988	1989	1990	1991
		AT CURRENT PRICES			AUX PRIX COURANTS		
		MRD LIT					
01	Cereals excluding rice	5 366	5 172	4 677	4 410	4 540	5 156
01.1	Wheat and spelt	3 416	3 251	2 682	2 609	2 748	3 190
01.2	Rye and maslin	4	4	3	3	2	2
01.3	Barley	223	241	242	212	244	257
01.4	Oats and summer cereal mixtures	47	43	85	48	53	57
01.5	Maize (grain)	1 647	1 601	1 626	1 477	1 447	1 592
01.6	Other	30	32	38	60	47	59
02	Rice	597	624	657	726	681	718
03	Pulses	150	144	134	126	116	145
04	Root crops	1 754	1 850	1 646	1 906	1 802	1 934
04.1	Potatoes	661	724	665	846	874	964
04.2	Sugar beet	1 086	1 120	976	1 054	921	962
04.3	Other	6	6	5	6	7	9
05	Industrial crops	1 424	1 839	1 954	2 062	2 017	1 691
05.1	Oil seeds and oleaginous fruit (except olives)	952	1 305	1 192	1 277	1 344	1 024
05.2	Fibre plants	1	0	0	1	0	0
05.3	Tobacco	460	521	750	773	661	654
05.4	Hops	0	0	0	0	0	0
05.5	Other	11	12	12	12	12	12
06	Fresh vegetables	7 112	7 400	7 593	7 754	8 264	9 290
07	Fresh fruit	3 589	3 800	3 750	3 714	4 208	4 269
08	Citrus fruit	1 840	1 222	1 890	1 706	1 685	1 999
09	Tropical fruit (excluding nuts)	185	284	424	534	644	478
10	Grapes	712	781	811	593	556	726
11	Grape must and wine	4 200	4 196	3 650	4 224	4 716	5 294
12	Olives	86	139	121	177	69	231
13	Olive oil	1 372	2 593	1 710	2 393	739	3 245
14	Other crops and crop products	2 444	2 849	3 042	3 180	3 340	3 146
14.1	Fodder plants	157	146	141	147	143	156
14.2	Nursery plants	406	427	467	530	535	536
14.3	Vegetable materials used primarily for plaiting	1	1	1	1	1	1
14.4	Flowers and ornamental plants	1 757	2 128	2 317	2 374	2 558	2 305
14.5	Seeds	0	0	0	0	0	0
14.6	Other	123	147	117	129	104	149
15	FINAL CROP OUTPUT (1to14)	30 833	32 892	32 059	33 503	33 377	38 320
16	Animals	12 789	12 123	12 374	13 347	13 593	13 942
16.1	Cattle (including calves)	5 110	5 032	4 962	5 453	5 288	5 164
16.2	Pigs	3 197	2 794	2 927	3 249	3 575	3 739
16.3	Equines	91	80	75	82	84	75
16.4	Sheep and goats	393	379	364	393	411	398
16.5	Poultry	2 855	2 707	2 882	2 990	3 103	3 333
16.6	Other	1 142	1 131	1 164	1 181	1 133	1 233
17	Animal products	7 127	7 407	7 453	7 846	8 224	8 205
17.1	Milk	5 914	6 024	6 071	6 387	6 754	6 642
17.2	Eggs	1 161	1 332	1 333	1 410	1 417	1 503
17.3	Wool	25	23	22	22	22	20
17.4	Other	27	28	27	27	31	39
18	FINAL ANIMAL OUTPUT (16+17)	19 915	19 530	19 827	21 192	21 818	22 146
19	Contract work	0	0	0	0	0	0
20	Adjustment	346	405	465	538	544	581
21	FINAL AGRICULTURAL OUTPUT (15+18+19+20)	51 094	52 827	52 350	55 234	55 738	61 048

A.2 PRODUCTION, FORMATION DE REVENU ET FORMATION DE CAPITAL FIXE

A.2.8 ITALIA

1986	1987	1988	1989	1990	1991		
AT 1985 PRICES						AUX PRIX DE 1985	
MRD LIT							
5 110	5 097	4 811	4 419	4 583	5 166	Céréales sans riz	01
3 185	3 234	2 726	2 478	2 765	3 246	Blé et épeautre	01.1
4	4	3	3	2	2	Seigle et méteil	01.2
215	237	242	210	244	255	Orge	01.3
48	44	80	42	51	54	Avoine et céréales d'été	01.4
1 630	1 548	1 722	1 627	1 473	1 550	Maïs (grain)	01.5
29	30	38	59	48	59	Autres	01.6
683	633	656	749	776	742	Riz	02
145	148	137	123	118	143	Légumes secs	03
1 877	1 883	1 710	1 844	1 662	1 652	Plantes sarclées	04
801	769	714	785	747	726	Pommes de terre	04.1
1 069	1 108	990	1 054	909	920	Betteraves sucrières	04.2
7	6	6	6	6	7	Autres	04.3
1 410	2 139	2 218	2 423	2 745	2 222	Plantes industrielles	05
981	1 667	1 606	1 776	2 032	1 513	Graines et fruits oléagineux (sauf olives)	05.1
0	0	0	0	0	0	Plantes textiles	05.2
418	461	600	635	701	698	Tabac	05.3
0	0	0	0	0	0	Houblon	05.4
11	11	12	12	12	11	Autres	05.5
7 085	6 994	6 896	7 048	6 947	7 073	Légumes frais	06
3 469	3 676	3 704	3 412	3 594	3 176	Fruits frais	07
2 039	1 321	1 848	1 823	1 596	1 871	Agrumes	08
123	288	460	602	805	699	Fruits tropicaux (sans les fruits à coque)	09
643	624	563	562	440	574	Raisins	10
3 922	3 879	3 149	3 107	2 860	3 015	Moût de raisins et vin	11
83	133	112	157	57	180	Olives	12
1 370	2 548	1 663	2 185	631	2 471	Huile d'olive	13
2 526	2 962	3 131	3 220	3 218	2 999	Autres produits végétaux	14
152	139	134	134	134	136	Plantes fourragères	14.1
397	401	401	413	405	365	Plants de pépinières	14.2
1	1	1	1	1	1	Matières à tresser	14.3
1 857	2 280	2 483	2 552	2 583	2 361	Fleurs et plantes ornementales	14.4
0	0	0	0	0	0	Semences	14.5
119	141	112	120	95	137	Autres	14.6
30 484	32 325	31 056	31 674	30 029	31 982	PRODUCTION VEGETALE FINALE (1à14)	15
12 698	12 894	12 978	12 913	13 098	13 191	Animaux	16
5 019	5 006	4 911	4 788	4 799	4 735	Bovins (y compris veaux)	16.1
3 080	3 154	3 267	3 293	3 388	3 442	Porcs	16.2
82	80	79	78	79	78	Equidés	16.3
378	365	354	369	389	394	Ovins et caprins	16.4
3 038	3 170	3 228	3 291	3 367	3 426	Volailles	16.5
1 102	1 118	1 139	1 094	1 076	1 116	Autres	16.6
6 790	6 855	6 869	6 809	6 947	7 002	Produits animaux	17
5 591	5 606	5 532	5 471	5 580	5 612	Lait	17.1
1 145	1 189	1 278	1 278	1 303	1 320	Oeufs	17.2
27	26	27	27	28	29	Laine	17.3
27	34	32	33	37	42	Autres	17.4
19 488	19 749	19 847	19 722	20 045	20 193	PRODUCTION ANIMALE FINALE (16+17)	18
0	0	0	0	0	0	Travaux agricoles à façon	19
328	340	333	337	328	342	Ajustement	20
50 300	52 414	51 236	51 732	50 402	52 516	PRODUCTION FINALE DE L'AGRICULTURE (15+18+19+20)	21

A.2 PRODUCTION, ORIGIN OF INCOME AND FIXED CAPITAL FORMATION

A.2.8 ITALIA

CONTINUED/SUITE

	1986	1987	1988	1989	1990	1991
	AT CURRENT PRICES		AUX PRIX COURANTS			
	MRD LIT					
21 FINAL AGRICULTURAL OUTPUT (15+18+19+20)	51 094	52 827	52 350	55 234	55 738	61 048
22.1 Seeds and plants	738	772	745	802	806	815
22.2 Livestock and animal products	0	0	0	0	0	0
22.3 Energy ; lubricants	1 462	1 443	1 507	1 720	2 082	1 930
22.4 Fertilizers and soil improvers	1 693	1 804	1 793	1 738	1 608	1 639
22.5 Plant protection products	821	915	971	1 045	1 047	1 083
22.6 Pharmaceutical products	30	32	34	36	38	40
22.7 Feedingstuffs	8 165	8 273	8 367	8 574	8 402	8 740
22.8 Material ; small tools ; maintenance and repair	0	0	0	0	0	0
22.9 Services	1 029	1 098	1 148	1 257	1 351	1 471
22.10 Other	628	685	728	756	777	846
22.11 VAT under-compensation	0	0	0	0	0	0
22.12 I.C. adjustment	0	0	0	0	0	0
22 TOTAL INTERMEDIATE CONSUMPTION	14 565	15 022	15 293	15 927	16 111	16 564
23 GROSS VALUE ADDED AT MARKET PRICES (21-22)	36 529	37 805	37 057	39 306	39 628	44 484
24 Subsidies	2 674	3 790	4 194	5 217	4 429	5 963
25 Taxes linked to production excluding VAT	346	405	465	538	544	581
26 VAT over-compensation	0	0	0	0	0	0
27 GROSS VALUE ADDED AT FACTOR COST (23+24-25+26)	38 857	41 190	40 786	43 985	43 513	49 866
28 Depreciation	8 870	9 643	10 448	11 575	12 200	13 300
28.1 Equipment	:	:	:	:	:	:
28.2 Construction	:	:	:	:	:	:
29 NET VALUE ADDED AT FACTOR COST (27-28)	29 987	31 547	30 338	32 410	31 313	36 566
30 Compensation of employees	10 350	10 811	11 475	12 321	12 940	13 307
31 NET OPERATING SURPLUS (29-30)	19 637	20 737	18 863	20 090	18 372	23 260
32 Rent and other payments in cash or in kind	389	387	394	409	428	448
33 Interest	3 580	3 647	3 910	4 035	3 970	4 090
34 NET INCOME FROM AGR. ACTIVITY OF TOTAL LABOUR (29-32-33)	26 018	27 513	26 034	27 966	26 915	32 028
35 NET INCOME FROM AGR. ACTIVITY OF FAMILY LABOUR (29-30-32-33)	15 668	16 703	14 559	15 646	13 975	18 722
36.1 New plantations	:	:	:	:	:	:
36.2 Livestock capital	:	:	:	:	:	:
36.3 Machinery and other equipment	:	:	:	:	:	:
36.4 Transport equipment	:	:	:	:	:	:
36.5 Farm buildings	:	:	:	:	:	:
36.6 Other constructions with the exception of soil improvements	:	:	:	:	:	:
36.7 Soil improvements	:	:	:	:	:	:
36.8 Net purchases of existing reproducible fixed capital goods	:	:	:	:	:	:
36.9 Other goods of gross fixed capital formation	:	:	:	:	:	:
36.10 VAT under-compensation	:	:	:	:	:	:
36.11 G.F.C.F. adjustment	:	:	:	:	:	:
36 GROSS FIXED CAPITAL FORMATION (excluding deductible VAT)	12 406	12 945	15 388	15 160	:	:
28 Depreciation	8 870	9 643	10 448	11 575	12 200	13 300
37 NET FIXED CAPITAL FORMATION (excluding deductible VAT) (36-28)	3 536	3 302	4 940	3 585	:	:

A.2 PRODUCTION, FORMATION DE REVENU ET FORMATION DE CAPITAL FIXE

A.2.8 ITALIA

CONTINUED/SUITE

1986	1987	1988	1989	1990	1991		
AT 1985 PRICES						AUX PRIX DE 1985	
MRD LIT							
50 300	52 414	51 236	51 732	50 402	52 516	PRODUCTION FINALE DE L'AGRICULTURE (15+18+19+20)	21
728	769	749	773	743	748	Semences et plants	22.1
0	0	0	0	0	0	Bétail et produits animaux	22.2
2 009	2 139	2 268	2 383	2 412	2 488	Energie ; lubrifiants	22.3
1 794	1 990	1 979	1 821	1 664	1 688	Engrais et amendements	22.4
798	866	893	859	803	788	Produits de protection de culture	22.5
28	28	29	29	24	24	Produits pharmaceutiques	22.6
8 231	8 386	8 395	8 415	8 398	8 480	Aliments pour animaux	22.7
0	0	0	0	0	0	Matériel ; petit outillage ; entretien et réparation	22.8
990	1 009	984	1 014	992	1 021	Services	22.9
573	603	561	632	623	643	Autres	22.10
0	0	0	0	0	0	Sous-compensation TVA	22.11
0	0	0	0	0	0	Ajustement C.I.	22.12
15 150	15 790	15 857	15 924	15 658	15 880	CONSOMMATION INTERMEDIAIRE TOTALE	22
35 150	36 624	35 379	35 808	34 744	36 637	VALEUR AJOUTEE BRUTE AUX PRIX DU MARCHÉ (21-22)	23
						Subventions	24
						Impôts liés à la production à l'exclusion de la TVA	25
						Surcompensation TVA	26
						VALEUR AJOUTEE BRUTE AU COUT DES FACTEURS (23+24-25+26)	27
						Amortissements	28
						Equipement	28.1
						Constructions	28.2
						VALEUR AJOUTEE NETTE AU COUT DES FACTEURS (27-28)	29
						Rémunération des salariés	30
						EXCEDENT NET D'EXPLOITATION (29-30)	31
						Fermages et autres prestations en espèces et en nature	32
						Intérêts	33
						REVENU NET DE L'ACTIVITE AGRICOLE TOTALE (29-32-33)	34
						REVENU NET DE L'ACTIVITE AGRICOLE FAMILIALE (29-30-32-33)	35
:	:	:	:	:	:	Plantations nouvelles	36.1
:	:	:	:	:	:	Capital bétail	36.2
:	:	:	:	:	:	Machines et autres biens d'équipement	36.3
:	:	:	:	:	:	Matériel de transport	36.4
:	:	:	:	:	:	Bâtiments d'exploitation	36.5
:	:	:	:	:	:	Autres ouvrages à l'exception de l'amélioration des terres	36.6
:	:	:	:	:	:	Amélioration des terres	36.7
:	:	:	:	:	:	Acquisitions nettes de biens existants reproductibles de c.f.	36.8
:	:	:	:	:	:	Autres biens de formation brute de capital fixe	36.9
:	:	:	:	:	:	Sous-compensation TVA	36.10
:	:	:	:	:	:	Ajustement FBCF	36.11
12 406	12 007	13 497	12 484	:	:	FORMATION BRUTE DE CAPITAL FIXE (hors TVA déductible)	36
						Amortissements	28
						FORMATION NETTE DE CAPITAL FIXE (hors TVA déductible) (36-28)	37

A.2 PRODUCTION, ORIGIN OF INCOME AND FIXED CAPITAL FORMATION

A.2.9 LUXEMBOURG

		1986	1987	1988	1989	1990	1991
		AT CURRENT PRICES			AUX PRIX COURANTS		
		MIO LFR					
01	Cereals excluding rice	388	438	457	424	413	424
01.1	Wheat and spelt	150	163	168	182	193	186
01.2	Rye and maslin	10	13	9	11	9	9
01.3	Barley	194	193	213	188	169	179
01.4	Oats and summer cereal mixtures	24	55	56	29	18	24
01.5	Maize (grain)	0	0	0	0	0	0
01.6	Other	10	14	11	15	24	26
02	Rice	0	0	0	0	0	0
03	Pulses	0	0	0	0	0	0
04	Root crops	87	81	90	100	101	105
04.1	Potatoes	87	81	90	100	101	105
04.2	Sugar beet	0	0	0	0	0	0
04.3	Other	0	0	0	0	0	0
05	Industrial crops	30	38	40	65	79	85
05.1	Oil seeds and oleaginous fruit (except olives)	30	38	40	65	79	85
05.2	Fibre plants	0	0	0	0	0	0
05.3	Tobacco	0	0	0	0	0	0
05.4	Hops	0	0	0	0	0	0
05.5	Other	0	0	0	0	0	0
06	Fresh vegetables	86	89	77	71	96	63
07	Fresh fruit	140	83	84	56	57	39
08	Citrus fruit	0	0	0	0	0	0
09	Tropical fruit (excluding nuts)	0	0	0	0	0	0
10	Grapes	0	0	0	0	0	0
11	Grape must and wine	640	577	620	919	691	414
12	Olives	0	0	0	0	0	0
13	Olive oil	0	0	0	0	0	0
14	Other crops and crop products	22	25	28	29	28	27
14.1	Fodder plants	0	0	0	0	0	0
14.2	Nursery plants	0	0	0	0	0	0
14.3	Vegetable materials used primarily for plaiting	0	0	0	0	0	0
14.4	Flowers and ornamental plants	0	0	0	0	0	0
14.5	Seeds	0	0	0	0	0	0
14.6	Other	22	25	28	29	28	27
15	FINAL CROP OUTPUT (1to14)	1 392	1 331	1 395	1 664	1 463	1 157
16	Animals	2 512	2 324	2 439	2 699	2 715	2 501
16.1	Cattle (including calves)	1 860	1 740	1 881	2 032	2 003	1 818
16.2	Pigs	627	560	534	643	687	651
16.3	Equines	0	0	0	0	0	0
16.4	Sheep and goats	0	0	0	0	0	0
16.5	Poultry	4	4	3	3	3	4
16.6	Other	21	21	21	21	22	29
17	Animal products	3 584	3 601	3 586	3 922	4 020	3 452
17.1	Milk	3 515	3 532	3 518	3 854	3 951	3 381
17.2	Eggs	69	69	68	68	69	71
17.3	Wool	0	0	0	0	0	0
17.4	Other	0	0	0	0	0	0
18	FINAL ANIMAL OUTPUT (16+17)	6 095	5 925	6 024	6 621	6 735	5 953
19	Contract work	64	44	47	31	32	32
20	Adjustment	0	0	0	0	0	0
21	FINAL AGRICULTURAL OUTPUT (15+18+19+20)	7 552	7 300	7 466	8 316	8 230	7 141

A.2 PRODUCTION, FORMATION DE REVENU ET FORMATION DE CAPITAL FIXE

A.2.9 LUXEMBOURG

1986	1987	1988	1989	1990	1991		
AT 1985 PRICES						AUX PRIX DE 1985	
MIO LFR							
378	448	486	463	497	497	Céréales sans riz	01
146	163	176	196	220	208	Blé et épeautre	01.1
9	14	10	12	11	12	Seigle et méteil	01.2
189	203	230	207	214	218	Orge	01.3
23	53	59	31	22	27	Avoine et céréales d'été	01.4
0	0	0	0	0	0	Maïs (grain)	01.5
10	15	12	17	30	32	Autres	01.6
0	0	0	0	0	0	Riz	02
0	0	0	0	0	0	Légumes secs	03
87	84	83	87	89	66	Plantes sarclées	04
87	84	83	87	89	66	Pommes de terre	04.1
0	0	0	0	0	0	Betteraves sucrières	04.2
0	0	0	0	0	0	Autres	04.3
30	47	45	70	98	123	Plantes industrielles	05
30	47	45	70	98	123	Graines et fruits oléagineux (sauf olives)	05.1
0	0	0	0	0	0	Plantes textiles	05.2
0	0	0	0	0	0	Tabac	05.3
0	0	0	0	0	0	Houblon	05.4
0	0	0	0	0	0	Autres	05.5
74	68	60	43	40	18	Légumes frais	06
170	90	123	106	131	30	Fruits frais	07
0	0	0	0	0	0	Agrumes	08
0	0	0	0	0	0	Fruits tropicaux (sans les fruits à coque)	09
0	0	0	0	0	0	Raisins	10
674	601	602	978	637	361	Moût de raisins et vin	11
0	0	0	0	0	0	Olives	12
0	0	0	0	0	0	Huile d'olive	13
21	24	24	24	23	22	Autres produits végétaux	14
0	0	0	0	0	0	Plantes fourragères	14.1
0	0	0	0	0	0	Plants de pépinières	14.2
0	0	0	0	0	0	Matières à tresser	14.3
0	0	0	0	0	0	Fleurs et plantes ornementales	14.4
0	0	0	0	0	0	Semences	14.5
21	24	24	24	23	22	Autres	14.6
1 433	1 361	1 422	1 770	1 515	1 117	PRODUCTION VEGETALE FINALE	15
						(1à14)	
2 693	2 667	2 696	2 686	2 813	2 627	Animaux	16
1 981	1 916	1 950	1 961	2 031	1 839	Bovins (y compris veaux)	16.1
686	725	721	700	756	763	Porcs	16.2
0	0	0	0	0	0	Equidés	16.3
0	0	0	0	0	0	Ovins et caprins	16.4
4	4	3	3	3	3	Volailles	16.5
22	23	22	22	23	22	Autres	16.6
3 428	3 300	3 169	3 141	3 191	2 994	Produits animaux	17
3 359	3 231	3 101	3 074	3 123	2 927	Lait	17.1
69	69	67	67	68	67	Oeufs	17.2
0	0	0	0	0	0	Laine	17.3
0	0	0	0	0	0	Autres	17.4
6 121	5 967	5 865	5 827	6 004	5 621	PRODUCTION ANIMALE FINALE	18
						(16+17)	
63	42	45	28	27	26	Travaux agricoles à façon	19
0	0	0	0	0	0	Ajustement	20
7 617	7 370	7 332	7 625	7 545	6 764	PRODUCTION FINALE DE L'AGRICULTURE	21
						(15+18+19+20)	

A.2 PRODUCTION, ORIGIN OF INCOME AND FIXED CAPITAL FORMATION

A.2.9 LUXEMBOURG

CONTINUED/SUITE

	1986	1987	1988	1989	1990	1991
	AT CURRENT PRICES		AUX PRIX COURANTS			
	MIO LFR					
21 FINAL AGRICULTURAL OUTPUT (15+18+19+20)	7 552	7 300	7 466	8 316	8 230	7 141
22.1 Seeds and plants	79	83	86	97	106	125
22.2 Livestock and animal products	25	44	79	120	151	101
22.3 Energy ; lubricants	324	299	293	313	354	325
22.4 Fertilizers and soil improvers	601	535	536	545	578	595
22.5 Plant protection products	59	66	68	85	100	107
22.6 Pharmaceutical products	29	33	34	43	50	53
22.7 Feedingstuffs	1 023	971	969	949	921	985
22.8 Material ; small tools ; maintenance and repair	263	268	295	326	331	366
22.9 Services	0	0	0	0	0	0
22.10 Other	527	559	584	640	695	729
22.11 VAT under-compensation	0	0	0	0	0	0
22.12 I.C. adjustment	0	0	0	0	0	0
22 TOTAL INTERMEDIATE CONSUMPTION	2 928	2 856	2 943	3 120	3 285	3 385
23 GROSS VALUE ADDED AT MARKET PRICES (21-22)	4 624	4 444	4 523	5 196	4 945	3 756
24 Subsidies	459	493	620	719	695	1 542
25 Taxes linked to production excluding VAT	141	109	216	149	184	253
26 VAT over-compensation	0	0	0	0	0	0
27 GROSS VALUE ADDED AT FACTOR COST (23+24-25+26)	4 941	4 828	4 927	5 766	5 456	5 045
28 Depreciation	914	940	1 028	1 108	1 199	1 425
28.1 Equipment	614	574	700	750	820	1 030
28.2 Construction	300	366	328	358	379	395
29 NET VALUE ADDED AT FACTOR COST (27-28)	4 027	3 888	3 899	4 658	4 257	3 620
30 Compensation of employees	135	151	156	165	169	183
31 NET OPERATING SURPLUS (29-30)	3 892	3 737	3 743	4 493	4 088	3 437
32 Rent and other payments in cash or in kind	324	329	335	343	353	363
33 Interest	284	270	286	337	417	431
34 NET INCOME FROM AGR. ACTIVITY OF TOTAL LABOUR (29-32-33)	3 419	3 289	3 277	3 978	3 487	2 826
35 NET INCOME FROM AGR. ACTIVITY OF FAMILY LABOUR (29-30-32-33)	3 284	3 138	3 121	3 813	3 318	2 643
36.1 New plantations	64	44	47	31	32	24
36.2 Livestock capital	-128	-16	-13	38	29	-177
36.3 Machinery and other equipment	967	1 019	1 081	1 385	1 340	1 432
36.4 Transport equipment	65	64	69	80	79	68
36.5 Farm buildings	236	358	493	675	985	896
36.6 Other constructions with the exception of soil improvements	6	5	7	4	6	10
36.7 Soil improvements	164	134	129	81	59	28
36.8 Net purchases of existing reproducible fixed capital goods	0	0	0	0	0	0
36.9 Other goods of gross fixed capital formation	0	0	0	0	0	0
36.10 VAT under-compensation	0	0	0	0	0	0
36.11 G.F.C.F. adjustment	0	0	0	0	0	0
36 GROSS FIXED CAPITAL FORMATION (excluding deductible VAT)	1 374	1 608	1 813	2 294	2 523	2 281
28 Depreciation	914	940	1 028	1 108	1 199	1 425
37 NET FIXED CAPITAL FORMATION (excluding deductible VAT) (36-28)	460	668	785	1 186	1 324	856

A.2 PRODUCTION, FORMATION DE REVENU ET FORMATION DE CAPITAL FIXE

A.2.9 LUXEMBOURG

CONTINUED/SUITE

1986	1987	1988	1989	1990	1991		
AT 1985 PRICES						AUX PRIX DE 1985	
MIO LFR							
7 617	7 370	7 332	7 625	7 545	6 764	PRODUCTION FINALE DE L'AGRICULTURE (15+18+19+20)	21
77	79	79	80	84	86	Semences et plants	22.1
29	59	104	115	146	81	Bétail et produits animaux	22.2
392	388	386	388	378	386	Energie ; lubrifiants	22.3
589	599	596	615	609	618	Engrais et amendements	22.4
57	62	62	69	81	86	Produits de protection de culture	22.5
28	31	31	35	40	42	Produits pharmaceutiques	22.6
1 067	1 081	983	1 051	1 044	1 057	Aliments pour animaux	22.7
253	254	268	284	284	288	Matériel ; petit outillage ; entretien et réparation	22.8
0	0	0	0	0	0	Services	22.9
511	526	531	554	594	597	Autres	22.10
0	0	0	0	0	0	Sous-compensation TVA	22.11
0	0	0	0	0	0	Ajustement C.I.	22.12
3 003	3 078	3 041	3 193	3 261	3 241	CONSOMMATION INTERMEDIAIRE TOTALE	22
4 614	4 292	4 291	4 432	4 283	3 522	VALEUR AJOUTEE BRUTE AUX PRIX DU MARCHÉ (21-22)	23
						Subventions	24
						Impôts liés à la production à l'exclusion de la TVA	25
						Surcompensation TVA	26
						VALEUR AJOUTEE BRUTE AU COUT DES FACTEURS (23+24-25+26)	27
						Amortissements	28
						Equipement	28.1
						Constructions	28.2
						VALEUR AJOUTEE NETTE AU COUT DES FACTEURS (27-28)	29
						Rémunération des salariés	30
						EXCEDENT NET D'EXPLOITATION (29-30)	31
						Fermages et autres prestations en espèces et en nature	32
						Intérêts	33
						REVENU NET DE L'ACTIVITE AGRICOLE TOTALE (29-32-33)	34
						REVENU NET DE L'ACTIVITE AGRICOLE FAMILIALE (29-30-32-33)	35
63	42	45	28	27	:	Plantations nouvelles	36.1
-136	-18	-14	38	22	:	Capital bétail	36.2
707	966	1 014	1 233	1 154	:	Machines et autres biens d'équipement	36.3
62	61	65	71	63	:	Matériel de transport	36.4
227	331	442	573	797	:	Bâtiments d'exploitation	36.5
6	5	6	3	5	:	Autres ouvrages à l'exception de l'amélioration des terres	36.6
158	123	116	69	48	:	Amélioration des terres	36.7
0	0	0	0	0	:	Acquisitions nettes de biens existants reproductibles de c.f.	36.8
0	0	0	0	0	:	Autres biens de formation brute de capital fixe	36.9
0	0	0	0	0	:	Sous-compensation TVA	36.10
0	0	0	0	0	:	Ajustement FBCF	36.11
1 087	1 510	1 674	2 015	2 115	:	FORMATION BRUTE DE CAPITAL FIXE (hors TVA déductible)	36
						Amortissements	28
						FORMATION NETTE DE CAPITAL FIXE (hors TVA déductible) (36-28)	37

A.2 PRODUCTION, ORIGIN OF INCOME AND FIXED CAPITAL FORMATION

A.2.10 NEDERLAND

		1986	1987	1988	1989	1990	1991
		AT CURRENT PRICES			AUX PRIX COURANTS		
		MIO HFL					
01	Cereals excluding rice	525	466	496	516	482	447
01.1	Wheat and spelt	389	320	337	393	384	344
01.2	Rye and maslin	7	10	11	11	10	8
01.3	Barley	114	114	123	101	82	85
01.4	Oats and summer cereal mixtures	15	21	25	9	3	4
01.5	Maize (grain)	0	1	1	1	3	7
01.6	Other	0	0	0	0	0	0
02	Rice	0	0	0	0	0	0
03	Pulses	135	99	83	65	48	35
04	Root crops	1 932	1 703	2 069	2 366	2 341	2 344
04.1	Potatoes	1 084	1 041	1 324	1 498	1 490	1 476
04.2	Sugar beet	848	662	744	868	852	869
04.3	Other	0	0	0	0	0	0
05	Industrial crops	38	44	44	45	45	32
05.1	Oil seeds and oleaginous fruit (except olives)	33	34	34	35	33	24
05.2	Fibre plants	5	10	10	10	11	8
05.3	Tobacco	0	0	0	0	0	0
05.4	Hops	0	0	0	0	0	0
05.5	Other	0	0	0	0	0	0
06	Fresh vegetables	3 100	3 426	3 373	3 734	4 156	4 546
07	Fresh fruit	455	458	436	521	657	714
08	Citrus fruit	0	0	0	0	0	0
09	Tropical fruit (excluding nuts)	0	0	0	0	0	0
10	Grapes	4	0	0	0	0	0
11	Grape must and wine	0	0	0	0	0	0
12	Olives	0	0	0	0	0	0
13	Olive oil	0	0	0	0	0	0
14	Other crops and crop products	6 075	6 793	6 970	7 313	7 771	8 464
14.1	Fodder plants	84	279	190	180	173	222
14.2	Nursery plants	591	613	630	642	689	709
14.3	Vegetable materials used primarily for plaiting	0	0	0	0	0	0
14.4	Flowers and ornamental plants	4 796	5 073	5 413	5 694	6 114	6 693
14.5	Seeds	561	649	599	686	672	722
14.6	Other	42	179	138	112	122	119
15	FINAL CROP OUTPUT (1to14)	12 263	12 989	13 472	14 560	15 500	16 582
16	Animals	11 160	10 148	10 322	12 209	11 600	11 572
16.1	Cattle (including calves)	3 518	3 292	3 726	4 048	3 534	3 682
16.2	Pigs	6 148	5 255	5 104	6 562	6 321	6 238
16.3	Equines	37	35	44	47	41	39
16.4	Sheep and goats	143	188	167	226	231	190
16.5	Poultry	1 295	1 275	1 170	1 208	1 335	1 298
16.6	Other	19	103	111	119	137	125
17	Animal products	10 677	9 882	10 027	10 249	9 237	9 224
17.1	Milk	9 205	8 523	8 741	8 922	7 942	7 899
17.2	Eggs	1 222	1 202	1 101	1 158	1 129	1 176
17.3	Wool	7	10	10	13	11	7
17.4	Other	243	147	175	156	154	143
18	FINAL ANIMAL OUTPUT (16+17)	21 837	20 030	20 349	22 458	20 837	20 796
19	Contract work	0	0	0	0	0	0
20	Adjustment	0	0	0	0	0	0
21	FINAL AGRICULTURAL OUTPUT (15+18+19+20)	34 100	33 019	33 821	37 017	36 336	37 378

A.2 PRODUCTION, FORMATION DE REVENU ET FORMATION DE CAPITAL FIXE

A.2.10 NEDERLAND

1986	1987	1988	1989	1990	1991		
AT 1985 PRICES						AUX PRIX DE 1985	
MIO HFL							
528	532	588	615	610	581	Céréales sans riz	01
395	369	401	482	497	442	Blé et épeautre	01.1
7	11	12	13	13	12	Seigle et méteil	01.2
111	127	144	107	94	119	Orge	01.3
15	24	30	13	5	5	Avoine et céréales d'été	01.4
0	1	1	1	1	3	Mais (grain)	01.5
0	0	0	0	0	0	Autres	01.6
0	0	0	0	0	0	Riz	02
146	110	92	74	57	42	Légumes secs	03
2 020	1 956	1 889	2 066	2 196	2 039	Plantes sarclées	04
987	1 130	1 057	1 108	1 154	1 162	Pommes de terre	04.1
1 034	826	832	958	1 042	877	Betteraves sucrières	04.2
0	0	0	0	0	0	Autres	04.3
43	52	53	49	54	45	Plantes industrielles	05
39	42	43	40	42	34	Graines et fruits oléagineux (sauf olives)	05.1
5	10	10	10	12	11	Plantes textiles	05.2
0	0	0	0	0	0	Tabac	05.3
0	0	0	0	0	0	Houblon	05.4
0	0	0	0	0	0	Autres	05.5
3 552	3 465	3 637	3 929	4 306	4 551	Légumes frais	06
491	493	470	518	516	375	Fruits frais	07
0	0	0	0	0	0	Agrumes	08
0	0	0	0	0	0	Fruits tropicaux (sans les fruits à coque)	09
3	0	0	0	0	0	Raisins	10
0	0	0	0	0	0	Moût de raisins et vin	11
0	0	0	0	0	0	Olives	12
0	0	0	0	0	0	Huile d'olive	13
6 113	6 752	7 303	8 033	8 753	9 527	Autres produits végétaux	14
96	67	66	71	78	82	Plantes fourragères	14.1
545	544	567	648	740	804	Plants de pépinières	14.2
0	0	0	0	0	0	Matières à tresser	14.3
4 914	5 408	5 987	6 611	7 264	7 889	Fleurs et plantes ornementales	14.4
516	519	499	529	500	588	Semences	14.5
42	216	184	174	172	165	Autres	14.6
12 897	13 359	14 032	15 285	16 491	17 159	PRODUCTION VEGETALE FINALE	15
						(1à14)	
12 473	12 730	13 104	13 158	13 501	13 696	Animaux	16
3 799	3 607	3 841	3 750	3 808	4 455	Bovins (y compris veaux)	16.1
7 052	7 217	7 425	7 369	7 573	7 136	Porcs	16.2
42	39	41	43	22	18	Equidés	16.3
145	223	220	339	369	266	Ovins et caprins	16.4
1 416	1 538	1 469	1 538	1 606	1 698	Volailles	16.5
20	107	108	120	123	124	Autres	16.6
10 866	9 479	9 310	9 277	9 234	9 136	Produits animaux	17
9 191	8 249	8 020	7 985	7 934	7 841	Lait	17.1
1 406	1 070	1 095	1 087	1 071	1 083	Oeufs	17.2
12	13	14	17	20	20	Laine	17.3
257	147	182	188	209	191	Autres	17.4
23 339	22 209	22 414	22 436	22 734	22 832	PRODUCTION ANIMALE FINALE	18
						(16+17)	
0	0	0	0	0	0	Travaux agricoles à façon	19
0	0	0	0	0	0	Ajustement	20
36 236	35 568	36 446	37 721	39 225	39 991	PRODUCTION FINALE DE L'AGRICULTURE	21
						(15+18+19+20)	

A.2 PRODUCTION, ORIGIN OF INCOME AND FIXED CAPITAL FORMATION

A.2.10 NEDERLAND

CONTINUED/SUITE

	1986	1987	1988	1989	1990	1991
	AT CURRENT PRICES		AUX PRIX COURANTS			
	MIO HFL					
21 FINAL AGRICULTURAL OUTPUT (15+18+19+20)	34 100	33 019	33 821	37 017	36 336	37 378
22.1 Seeds and plants	619	1 118	1 066	1 210	1 284	1 308
22.2 Livestock and animal products	223	397	388	456	397	431
22.3 Energy ; lubricants	1 312	1 600	1 553	1 586	1 801	1 938
22.4 Fertilizers and soil improvers	1 038	866	780	804	749	718
22.5 Plant protection products	294	373	411	389	405	420
22.6 Pharmaceutical products	0	0	0	0	0	0
22.7 Feedingstuffs	9 815	9 031	9 146	9 140	8 215	8 320
22.8 Material ; small tools ; maintenance and repair	1 794	1 739	1 864	2 004	2 062	2 132
22.9 Services	1 267	1 941	2 092	2 273	2 407	2 591
22.10 Other	26	127	131	132	139	159
22.11 VAT under-compensation	0	0	0	0	0	0
22.12 I.C. adjustment	0	0	0	0	0	0
22 TOTAL INTERMEDIATE CONSUMPTION	16 387	17 192	17 429	17 993	17 460	18 016
23 GROSS VALUE ADDED AT MARKET PRICES (21-22)	17 713	15 827	16 392	19 024	18 877	19 362
24 Subsidies	273	231	323	477	362	465
25 Taxes linked to production excluding VAT	1 036	951	1 004	1 206	1 026	1 081
26 VAT over-compensation	0	0	0	0	0	0
27 GROSS VALUE ADDED AT FACTOR COST (23+24-25+26)	16 950	15 107	15 711	18 295	18 212	18 746
28 Depreciation	2 420	3 261	3 400	3 702	3 966	4 119
28.1 Equipment	0	0	0	0	0	0
28.2 Construction	0	0	0	0	0	0
29 NET VALUE ADDED AT FACTOR COST (27-28)	14 530	11 846	12 311	14 593	14 246	14 627
30 Compensation of employees	1 864	1 997	2 078	2 200	2 419	2 649
31 NET OPERATING SURPLUS (29-30)	12 666	9 849	10 233	12 393	11 827	11 978
32 Rent and other payments in cash or in kind	446	447	487	484	474	460
33 Interest	1 961	1 979	1 995	2 165	2 477	2 694
34 NET INCOME FROM AGR. ACTIVITY OF TOTAL LABOUR (29-32-33)	12 123	9 405	9 868	11 806	11 235	11 426
35 NET INCOME FROM AGR. ACTIVITY OF FAMILY LABOUR (29-30-32-33)	10 259	7 423	7 751	9 744	8 876	8 824
36.1 New plantations	0	0	0	0	0	0
36.2 Livestock capital	-173	-545	-126	77	46	33
36.3 Machinery and other equipment	2 116	2 594	2 516	2 739	3 031	3 165
36.4 Transport equipment	782	448	409	439	483	523
36.5 Farm buildings	1 966	1 053	1 350	1 624	1 808	1 884
36.6 Other constructions with the exception of soil improvements	0	0	0	0	0	0
36.7 Soil improvements	0	0	0	0	0	0
36.8 Net purchases of existing reproducible fixed capital goods	0	0	0	0	0	0
36.9 Other goods of gross fixed capital formation	130	0	0	0	0	0
36.10 VAT under-compensation	0	0	0	0	0	0
36.11 G.F.C.F. adjustment	0	0	0	0	0	0
36 GROSS FIXED CAPITAL FORMATION (excluding deductible VAT)	4 821	3 550	4 149	4 879	5 368	5 605
28 Depreciation	2 420	3 261	3 400	3 702	3 966	4 119
37 NET FIXED CAPITAL FORMATION (excluding deductible VAT) (36-28)	2 401	289	749	1 177	1 402	1 486

A.2 PRODUCTION, FORMATION DE REVENU ET FORMATION DE CAPITAL FIXE

A.2.10 NEDERLAND

CONTINUED/SUITE

1986	1987	1988	1989	1990	1991		
AT 1985 PRICES						AUX PRIX DE 1985	
MIO HFL							
36 236	35 568	36 446	37 721	39 225	39 991	PRODUCTION FINALE DE L'AGRICULTURE (15+18+19+20)	21
615	1 108	1 052	1 157	1 194	1 197	Semences et plants	22.1
231	394	358	396	393	472	Bétail et produits animaux	22.2
2 100	2 773	2 643	2 733	2 860	3 060	Energie ; lubrifiants	22.3
1 194	1 052	730	765	696	599	Engrais et amendements	22.4
310	400	416	394	400	391	Produits de protection de culture	22.5
0	0	0	0	0	0	Produits pharmaceutiques	22.6
10 582	10 685	10 616	10 290	10 135	10 187	Aliments pour animaux	22.7
1 795	1 743	1 826	1 901	1 925	1 947	Matériel ; petit outillage ; entretien et réparation	22.8
1 260	1 899	1 989	2 103	2 182	2 244	Services	22.9
26	126	128	128	133	146	Autres	22.10
0	0	0	0	0	0	Sous-compensation TVA	22.11
0	0	0	0	0	0	Ajustement C.I.	22.12
18 113	20 179	19 758	19 866	19 918	20 243	CONSOMMATION INTERMEDIAIRE TOTALE	22
18 123	15 389	16 688	17 855	19 307	19 748	VALEUR AJOUTEE BRUTE AUX PRIX DU MARCHÉ (21-22)	23
						Subventions	24
						Impôts liés à la production à l'exclusion de la TVA	25
						Surcompensation TVA	26
						VALEUR AJOUTEE BRUTE AU COUT DES FACTEURS (23+24-25+26)	27
						Amortissements	28
						Equipement	28.1
						Constructions	28.2
						VALEUR AJOUTEE NETTE AU COUT DES FACTEURS (27-28)	29
						Rémunération des salariés	30
						EXCEDENT NET D'EXPLOITATION (29-30)	31
						Fermages et autres prestations en espèces et en nature	32
						Intérêts	33
						REVENU NET DE L'ACTIVITE AGRICOLE TOTALE (29-32-33)	34
						REVENU NET DE L'ACTIVITE AGRICOLE FAMILIALE (29-30-32-33)	35
0	0	0	0	0	0	Plantations nouvelles	36.1
-191	-562	-106	69	57	35	Capital bétail	36.2
2 142	:	:	:	:	:	Machines et autres biens d'équipement	36.3
753	:	:	:	:	:	Matériel de transport	36.4
1 963	:	:	:	:	:	Bâtiments d'exploitation	36.5
0	:	:	:	:	:	Autres ouvrages à l'exception de l'amélioration des terres	36.6
0	:	:	:	:	:	Amélioration des terres	36.7
0	:	:	:	:	:	Acquisitions nettes de biens existants reproductibles de c.f.	36.8
124	:	:	:	:	:	Autres biens de formation brute de capital fixe	36.9
0	:	:	:	:	:	Sous-compensation TVA	36.10
0	:	:	:	:	:	Ajustement FBCF	36.11
4 791	:	:	:	:	:	FORMATION BRUTE DE CAPITAL FIXE (hors TVA déductible)	36
						Amortissements	28
						FORMATION NETTE DE CAPITAL FIXE (hors TVA déductible) (36-28)	37

A.2 PRODUCTION, ORIGIN OF INCOME AND FIXED CAPITAL FORMATION

A.2.11 PORTUGAL

		1986	1987	1988	1989	1990	1991
		AT CURRENT PRICES			AUX PRIX COURANTS		
		MIO ESC					
01	Cereals excluding rice	47 045	51 019	42 494	58 620	39 494	47 587
01.1	Wheat and spelt	21 724	24 775	19 367	30 317	13 986	24 914
01.2	Rye and maslin	3 444	3 913	2 786	3 852	3 501	2 491
01.3	Barley	2 967	2 732	1 744	3 170	2 900	2 151
01.4	Oats and summer cereal mixtures	2 607	2 579	1 259	2 746	1 252	1 632
01.5	Maize (grain)	15 289	15 691	16 212	17 024	16 644	14 140
01.6	Other	1 014	1 330	1 126	1 512	1 211	2 259
02	Rice	8 072	8 426	9 588	9 511	10 470	10 086
03	Pulses	8 365	9 417	10 017	11 087	9 432	7 859
04	Root crops	25 683	27 239	21 796	29 231	33 081	51 510
04.1	Potatoes	25 599	27 166	21 753	29 183	32 991	51 436
04.2	Sugar beet	0	0	0	0	0	0
04.3	Other	84	73	43	47	90	75
05	Industrial crops	4 454	3 919	6 163	7 082	7 635	7 339
05.1	Oil seeds and oleaginous fruit (except olives)	2 764	2 454	4 763	4 301	4 568	3 591
05.2	Fibre plants	0	0	0	0	0	0
05.3	Tobacco	1 558	1 322	1 292	2 726	3 006	3 710
05.4	Hops	0	0	0	0	0	0
05.5	Other	133	144	108	56	62	38
06	Fresh vegetables	35 272	39 284	55 478	61 265	81 504	88 137
07	Fresh fruit	22 899	27 417	27 436	21 406	29 454	38 834
08	Citrus fruit	6 231	5 606	7 199	6 125	8 782	7 123
09	Tropical fruit (excluding nuts)	0	0	0	0	0	0
10	Grapes	2 574	2 980	2 425	5 431	5 973	5 860
11	Grape must and wine	39 240	55 649	23 524	54 779	83 237	55 340
12	Olives	1 363	1 227	1 155	1 918	1 896	1 649
13	Olive oil	11 137	16 077	13 291	11 316	18 605	20 195
14	Other crops and crop products	7 335	7 618	6 595	8 664	12 032	13 198
14.1	Fodder plants	0	0	0	0	0	0
14.2	Nursery plants	2 037	1 984	1 755	3 087	4 835	6 718
14.3	Vegetable materials used primarily for plaiting	0	0	0	0	0	0
14.4	Flowers and ornamental plants	0	0	0	0	0	0
14.5	Seeds	0	0	0	0	0	0
14.6	Other	5 298	5 634	4 840	5 577	7 196	6 480
15	FINAL CROP OUTPUT (1to14)	219 671	255 877	227 159	286 436	341 594	354 717
16	Animals	170 611	188 515	198 755	215 545	218 636	221 348
16.1	Cattle (including calves)	61 940	66 064	70 096	62 616	71 354	70 208
16.2	Pigs	49 906	58 061	56 475	80 520	81 628	68 813
16.3	Equines	400	478	446	544	435	435
16.4	Sheep and goats	17 655	17 784	21 850	22 608	19 534	22 706
16.5	Poultry	33 838	38 258	41 713	39 616	34 306	47 565
16.6	Other	6 872	7 872	8 175	9 641	11 380	11 621
17	Animal products	70 454	77 409	88 406	99 630	114 277	102 850
17.1	Milk	51 440	57 938	66 844	73 737	86 120	82 377
17.2	Eggs	16 058	16 243	18 109	22 345	24 763	18 028
17.3	Wool	1 171	1 288	1 494	1 538	1 476	873
17.4	Other	1 785	1 941	1 959	2 010	1 919	1 572
18	FINAL ANIMAL OUTPUT (16+17)	241 064	265 925	287 161	315 175	332 913	324 198
19	Contract work	9 022	10 271	9 790	12 367	15 114	20 404
20	Adjustment	0	0	0	0	0	0
21	FINAL AGRICULTURAL OUTPUT (15+18+19+20)	469 757	532 073	524 110	613 978	689 620	699 318

A.2 PRODUCTION, FORMATION DE REVENU ET FORMATION DE CAPITAL FIXE

A.2.11 PORTUGAL

1986	1987	1988	1989	1990	1991		
AT 1985 PRICES						AUX PRIX DE 1985	
MIO ESC							
42 456	44 460	35 942	49 164	33 687	46 396	Céréales sans riz	01
19 737	21 039	15 464	24 165	11 265	22 591	Blé et épeautre	01.1
3 230	3 500	2 362	3 463	2 969	2 889	Seigle et méteil	01.2
2 568	2 274	1 374	2 499	2 285	2 319	Orge	01.3
2 284	2 276	1 111	2 421	1 136	1 390	Avoine et céréales d'été	01.4
13 749	14 215	14 676	15 411	15 065	14 740	Mais (grain)	01.5
889	1 157	954	1 206	966	2 466	Autres	01.6
7 320	7 048	7 374	7 163	7 775	7 359	Riz	02
7 292	7 581	7 570	7 581	6 487	6 078	Légumes secs	03
10 548	10 833	8 464	10 135	10 738	11 282	Plantes sarclées	04
10 481	10 779	8 441	10 112	10 692	11 261	Pommes de terre	04.1
0	0	0	0	0	0	Betteraves sucrières	04.2
67	54	23	23	46	21	Autres	04.3
3 897	3 255	4 717	4 757	4 753	4 199	Plantes industrielles	05
2 351	2 004	4 065	3 213	3 145	2 389	Graines et fruits oléagineux (sauf olives)	05.1
0	0	0	0	0	0	Plantes textiles	05.2
1 436	1 132	566	1 501	1 567	1 770	Tabac	05.3
0	0	0	0	0	0	Houblon	05.4
110	119	86	43	41	41	Autres	05.5
35 659	32 096	32 608	33 981	38 177	37 509	Légumes frais	06
17 957	19 881	16 841	18 647	18 572	19 123	Fruits frais	07
4 441	4 663	4 482	4 200	4 341	4 251	Agrumes	08
0	0	0	0	0	0	Fruits tropicaux (sans les fruits à coque)	09
2 026	2 397	994	2 214	2 346	2 379	Raisins	10
35 155	46 756	15 575	31 673	60 017	53 351	Moût de raisins et vin	11
1 283	1 169	1 208	1 382	1 329	1 512	Olives	12
9 856	13 059	9 485	6 283	9 482	9 131	Huile d'olive	13
6 430	6 049	4 886	5 998	7 873	8 122	Autres produits végétaux	14
0	0	0	0	0	0	Plantes fourragères	14.1
2 117	1 485	1 246	2 145	3 035	3 742	Plants de pépinières	14.2
0	0	0	0	0	0	Matières à tresser	14.3
0	0	0	0	0	0	Fleurs et plantes ornementales	14.4
0	0	0	0	0	0	Semences	14.5
4 314	4 564	3 640	3 854	4 838	4 380	Autres	14.6
184 320	199 248	150 145	183 178	205 576	210 692	PRODUCTION VEGETALE FINALE	15
(1à14)							
161 522	170 442	171 257	189 352	195 789	189 303	Animaux	16
56 929	55 398	57 185	57 967	58 485	61 937	Bovins (y compris veaux)	16.1
50 275	57 632	52 801	70 170	77 273	64 075	Porcs	16.2
362	389	351	784	704	732	Equidés	16.3
15 782	15 612	18 584	17 666	14 594	17 115	Ovins et caprins	16.4
32 253	35 467	36 564	36 931	38 956	39 630	Volailles	16.5
5 921	5 944	5 772	5 834	5 777	5 816	Autres	16.6
64 458	68 277	71 331	73 263	80 995	82 197	Produits animaux	17
47 930	51 519	54 130	55 514	62 269	63 517	Lait	17.1
13 571	13 719	14 109	14 681	15 730	15 618	Oeufs	17.2
1 494	1 557	1 618	1 586	1 502	1 504	Laine	17.3
1 463	1 482	1 474	1 481	1 494	1 559	Autres	17.4
225 980	238 719	242 588	262 615	276 784	271 500	PRODUCTION ANIMALE FINALE	18
(16+17)							
8 893	7 096	5 981	6 524	7 242	8 428	Travaux agricoles à façon	19
0	0	0	0	0	0	Ajustement	20
419 192	445 063	398 714	452 317	489 602	490 621	PRODUCTION FINALE DE L'AGRICULTURE	21
(15+18+19+20)							

A.2 PRODUCTION, ORIGIN OF INCOME AND FIXED CAPITAL FORMATION

A.2.11 PORTUGAL

CONTINUED/SUITE

	1986	1987	1988	1989	1990	1991
	AT CURRENT PRICES			AUX PRIX COURANTS		
	MIO ESC					
21 FINAL AGRICULTURAL OUTPUT (15+18+19+20)	469 757	532 073	524 110	613 978	689 620	699 318
22.1 Seeds and plants	0	0	0	0	0	0
22.2 Livestock and animal products	23 158	26 450	31 622	31 064	34 344	35 031
22.3 Energy ; lubricants	22 631	25 042	25 784	30 653	36 168	38 057
22.4 Fertilizers and soil improvers	0	0	0	0	0	0
22.5 Plant protection products	40 308	42 505	43 859	54 099	56 768	60 445
22.6 Pharmaceutical products	0	0	0	0	0	0
22.7 Feedingstuffs	112 518	122 824	133 958	155 335	169 358	173 802
22.8 Material ; small tools ; maintenance and repair	9 879	11 207	11 161	11 919	11 828	12 282
22.9 Services	12 724	14 487	15 833	17 023	16 891	17 848
22.10 Other	10 796	12 727	13 002	14 969	17 874	19 740
22.11 VAT under-compensation	0	0	0	0	0	0
22.12 I.C. adjustment	0	0	0	0	0	0
22 TOTAL INTERMEDIATE CONSUMPTION	232 014	255 242	275 219	315 062	343 231	357 205
23 GROSS VALUE ADDED AT MARKET PRICES (21-22)	237 743	276 831	248 891	298 916	346 390	342 113
24 Subsidies	14 212	14 872	19 116	40 793	42 813	59 226
25 Taxes linked to production excluding VAT	3 064	2 703	2 534	1 810	1 642	1 073
26 VAT over-compensation	0	0	0	0	0	0
27 GROSS VALUE ADDED AT FACTOR COST (23+24-25+26)	248 891	289 000	265 473	337 899	387 560	400 266
28 Depreciation	19 188	28 248	31 117	43 948	50 919	52 031
28.1 Equipment	:	:	:	:	:	:
28.2 Construction	:	:	:	:	:	:
29 NET VALUE ADDED AT FACTOR COST (27-28)	229 703	260 752	234 356	293 951	336 641	348 235
30 Compensation of employees	32 483	37 543	42 204	46 542	52 834	61 409
31 NET OPERATING SURPLUS (29-30)	197 220	223 209	192 152	247 409	283 807	286 826
32 Rent and other payments in cash or in kind	5 386	5 358	6 436	8 811	8 458	8 485
33 Interest	29 554	37 830	37 086	41 610	57 193	65 028
34 NET INCOME FROM AGR. ACTIVITY OF TOTAL LABOUR (29-32-33)	194 762	217 564	190 834	243 531	270 991	274 723
35 NET INCOME FROM AGR. ACTIVITY OF FAMILY LABOUR (29-30-32-33)	162 279	180 021	148 630	196 989	218 157	213 314
36.1 New plantations	9 022	10 271	9 790	12 367	15 114	20 404
36.2 Livestock capital	10 406	6 466	6 181	5 999	8 606	7 808
36.3 Machinery and other equipment	11 608	18 985	19 019	25 029	32 177	29 603
36.4 Transport equipment	8 169	12 535	17 903	18 557	18 177	17 795
36.5 Farm buildings	859	2 252	2 746	3 217	3 912	4 452
36.6 Other constructions with the exception of soil improvements	0	0	0	0	0	0
36.7 Soil improvements	0	0	0	0	0	0
36.8 Net purchases of existing reproducible fixed capital goods	0	0	0	0	0	0
36.9 Other goods of gross fixed capital formation	0	0	0	0	0	0
36.10 VAT under-compensation	0	0	0	0	0	0
36.11 G.F.C.F. adjustment	0	0	0	0	0	0
36 GROSS FIXED CAPITAL FORMATION (excluding deductible VAT)	40 064	50 509	55 639	65 169	77 986	80 061
28 Depreciation	19 188	28 248	31 117	43 948	50 919	52 031
37 NET FIXED CAPITAL FORMATION (excluding deductible VAT) (36-28)	20 876	22 261	24 522	21 221	27 067	28 030

A.2 PRODUCTION, FORMATION DE REVENU ET FORMATION DE CAPITAL FIXE

A.2.11 PORTUGAL

CONTINUED/SUITE

1986	1987	1988	1989	1990	1991		
AT 1985 PRICES						AUX PRIX DE 1985	
MIO ESC							
419 192	445 063	398 714	452 317	489 602	490 621	PRODUCTION FINALE DE L'AGRICULTURE	21
(15+18+19+20)							
0	0	0	0	0	0	Semences et plants	22.1
19 322	22 191	24 207	21 300	21 814	21 574	Bétail et produits animaux	22.2
21 633	23 245	22 514	24 642	27 652	24 903	Energie ; lubrifiants	22.3
0	0	0	0	0	0	Engrais et amendements	22.4
33 621	34 866	31 917	41 352	41 870	40 618	Produits de protection de culture	22.5
0	0	0	0	0	0	Produits pharmaceutiques	22.6
101 428	106 231	106 119	117 075	120 846	121 200	Aliments pour animaux	22.7
8 789	9 406	8 639	8 777	7 906	10 416	Matériel ; petit outillage ; entretien et réparation	22.8
11 496	12 167	12 038	12 348	11 508	11 372	Services	22.9
9 450	10 585	9 672	9 992	10 995	11 085	Autres	22.10
0	0	0	0	0	0	Sous-compensation TVA	22.11
0	0	0	0	0	0	Ajustement C.I.	22.12
205 739	218 690	215 107	235 487	242 591	241 169	CONSOMMATION INTERMEDIAIRE TOTALE	22
213 454	226 374	183 607	216 830	247 012	249 452	VALEUR AJOUTEE BRUTE AUX PRIX DU MARCHÉ	23
(21-22)							
Subventions							24
Impôts liés à la production à l'exclusion de la TVA							25
Surcompensation TVA							26
VALEUR AJOUTEE BRUTE AU COUT DES FACTEURS							27
(23+24-25+26)							
Amortissements							28
Equipement							28.1
Constructions							28.2
VALEUR AJOUTEE NETTE AU COUT DES FACTEURS							29
(27-28)							
Rémunération des salariés							30
EXCEDENT NET D'EXPLOITATION							31
(29-30)							
Fermages et autres prestations en espèces et en nature							32
Intérêts							33
REVENU NET DE L'ACTIVITE AGRICOLE TOTALE							34
(29-32-33)							
REVENU NET DE L'ACTIVITE AGRICOLE FAMILIALE							35
(29-30-32-33)							
8 893	7 096	5 981	6 524	7 242	7 103	Plantations nouvelles	36.1
8 605	5 395	4 655	-2 002	-697	0	Capital bétail	36.2
10 208	14 436	14 786	15 845	16 764	14 849	Machines et autres biens d'équipement	36.3
6 791	9 138	12 341	12 595	11 400	8 949	Matériel de transport	36.4
748	1 803	1 986	2 056	2 166	2 170	Bâtiments d'exploitation	36.5
0	0	0	0	0	0	Autres ouvrages à l'exception de l'amélioration des terres	36.6
0	0	0	0	0	0	Amélioration des terres	36.7
0	0	0	0	0	0	Acquisitions nettes de biens existants reproductibles de c.f.	36.8
0	0	0	0	0	0	Autres biens de formation brute de capital fixe	36.9
0	0	0	0	0	0	Sous-compensation TVA	36.10
0	0	0	0	0	0	Ajustement FBCF	36.11
35 246	37 868	39 749	35 018	36 875	33 072	FORMATION BRUTE DE CAPITAL FIXE	36
(hors TVA déductible)							
Amortissements							28
FORMATION NETTE DE CAPITAL FIXE							37
(hors TVA déductible) (36-28)							

A.2 PRODUCTION, ORIGIN OF INCOME AND FIXED CAPITAL FORMATION

A.2.12 UNITED KINGDOM

		1986	1987	1988	1989	1990	1991
		AT CURRENT PRICES			AUX PRIX COURANTS		
		MIO UKL					
01	Cereals excluding rice	2 231	2 009	1 881	2 121	2 147	2 299
01.1	Wheat and spelt	1 429	1 272	1 191	1 445	1 489	1 633
01.2	Rye and maslin	3	3	3	3	4	4
01.3	Barley	775	704	653	637	619	625
01.4	Oats and summer cereal mixtures	26	30	34	36	35	37
01.5	Maize (grain)	0	0	0	0	0	0
01.6	Other	0	0	0	0	0	0
02	Rice	0	0	0	0	0	0
03	Pulses	121	117	154	125	131	124
04	Root crops	622	713	640	715	781	765
04.1	Potatoes	402	491	402	465	509	496
04.2	Sugar beet	220	223	239	250	272	269
04.3	Other	0	0	0	0	0	0
05	Industrial crops	283	311	254	292	357	342
05.1	Oil seeds and oleaginous fruit (except olives)	272	299	242	280	344	325
05.2	Fibre plants	0	0	0	0	0	0
05.3	Tobacco	0	0	0	0	0	0
05.4	Hops	11	12	12	13	13	17
05.5	Other	0	0	0	0	0	0
06	Fresh vegetables	797	951	974	1 019	1 078	1 021
07	Fresh fruit	258	234	258	289	290	310
08	Citrus fruit	0	0	0	0	0	0
09	Tropical fruit (excluding nuts)	0	0	0	0	0	0
10	Grapes	0	0	0	0	0	0
11	Grape must and wine	0	0	0	0	0	0
12	Olives	0	0	0	0	0	0
13	Olive oil	0	0	0	0	0	0
14	Other crops and crop products	357	407	475	524	586	600
14.1	Fodder plants	0	0	0	0	0	0
14.2	Nursery plants	156	177	208	233	258	266
14.3	Vegetable materials used primarily for plaiting	0	0	0	0	0	0
14.4	Flowers and ornamental plants	124	143	182	213	237	236
14.5	Seeds	38	54	50	41	43	41
14.6	Other	39	33	35	37	48	57
15	FINAL CROP OUTPUT (1to14)	4 670	4 741	4 635	5 086	5 371	5 460
16	Animals	3 947	4 100	4 135	4 530	4 423	4 298
16.1	Cattle (including calves)	1 643	1 694	1 774	1 938	1 787	1 788
16.2	Pigs	927	928	862	1 014	1 017	955
16.3	Equines	70	73	77	83	91	96
16.4	Sheep and goats	520	579	582	639	603	523
16.5	Poultry	771	807	818	833	904	914
16.6	Other	16	21	22	23	22	22
17	Animal products	3 023	3 020	3 099	3 271	3 401	3 323
17.1	Milk	2 564	2 509	2 633	2 788	2 842	2 802
17.2	Eggs	405	452	406	409	486	453
17.3	Wool	41	43	48	52	49	45
17.4	Other	13	15	12	23	23	23
18	FINAL ANIMAL OUTPUT (16+17)	6 970	7 120	7 234	7 801	7 824	7 621
19	Contract work	103	98	115	126	149	149
20	Adjustment	0	0	0	0	0	0
21	FINAL AGRICULTURAL OUTPUT (15+18+19+20)	11 743	11 960	11 983	13 012	13 344	13 229

A.2 PRODUCTION, FORMATION DE REVENU ET FORMATION DE CAPITAL FIXE

A.2.12 UNITED KINGDOM

1986	1987	1988	1989	1990	1991		
AT 1985 PRICES						AUX PRIX DE 1985	
MIO UKL							
2 216	2 014	1 976	2 207	2 152	2 216	Céréales sans riz	01
1 432	1 278	1 276	1 532	1 515	1 568	Blé et épeautre	01.1
3	3	3	3	4	4	Seigle et méteil	01.2
757	706	665	635	599	608	Orge	01.3
25	27	33	36	34	35	Avoine et céréales d'été	01.4
0	0	0	0	0	0	Maïs (grain)	01.5
0	0	0	0	0	0	Autres	01.6
0	0	0	0	0	0	Riz	02
88	102	165	126	134	125	Légumes secs	03
509	524	533	503	514	503	Plantes sarclées	04
265	284	288	260	277	266	Pommes de terre	04.1
244	240	245	244	237	237	Betteraves sucrières	04.2
0	0	0	0	0	0	Autres	04.3
274	384	297	280	356	373	Plantes industrielles	05
262	372	286	269	346	360	Graines et fruits oléagineux (sauf olives)	05.1
0	0	0	0	0	0	Plantes textiles	05.2
0	0	0	0	0	0	Tabac	05.3
12	12	11	11	11	14	Houblon	05.4
0	0	0	0	0	0	Autres	05.5
837	825	888	892	864	861	Légumes frais	06
228	215	210	256	220	221	Fruits frais	07
0	0	0	0	0	0	Agrumes	08
0	0	0	0	0	0	Fruits tropicaux (sans les fruits à coque)	09
0	0	0	0	0	0	Raisins	10
0	0	0	0	0	0	Moût de raisins et vin	11
0	0	0	0	0	0	Olives	12
0	0	0	0	0	0	Huile d'olive	13
338	332	357	364	393	421	Autres produits végétaux	14
0	0	0	0	0	0	Plantes fourragères	14.1
129	110	120	122	123	124	Plants de pépinières	14.2
0	0	0	0	0	0	Matières à tresser	14.3
125	138	142	148	161	162	Fleurs et plantes ornementales	14.4
40	40	45	45	48	40	Semences	14.5
44	44	50	49	62	95	Autres	14.6
4 489	4 396	4 426	4 628	4 631	4 720	PRODUCTION VEGETALE FINALE	15
						(1à14)	
3 967	4 066	4 015	4 036	4 212	4 338	Animaux	16
1 664	1 668	1 529	1 597	1 716	1 728	Bovins (y compris veaux)	16.1
971	982	985	922	940	978	Porcs	16.2
68	68	68	68	68	68	Equidés	16.3
490	515	553	604	611	639	Ovins et caprins	16.4
760	816	864	827	859	903	Volailles	16.5
15	17	17	19	19	23	Autres	16.6
2 988	2 874	2 817	2 743	2 812	2 749	Produits animaux	17
2 490	2 366	2 314	2 278	2 328	2 252	Lait	17.1
446	452	444	394	411	426	Oeufs	17.2
43	46	50	54	54	54	Laine	17.3
9	10	9	16	19	17	Autres	17.4
6 955	6 939	6 832	6 779	7 024	7 088	PRODUCTION ANIMALE FINALE	18
						(16+17)	
100	91	101	101	118	118	Travaux agricoles à façon	19
0	0	0	0	0	0	Ajustement	20
11 544	11 426	11 359	11 509	11 774	11 926	PRODUCTION FINALE DE L'AGRICULTURE	21
						(15+18+19+20)	

A.2 PRODUCTION, ORIGIN OF INCOME AND FIXED CAPITAL FORMATION

A.2.12 UNITED KINGDOM

CONTINUED/SUITE

	1986	1987	1988	1989	1990	1991
	AT CURRENT PRICES			AUX PRIX COURANTS		
	MIO UKL					
21 FINAL AGRICULTURAL OUTPUT (15+18+19+20)	11 743	11 960	11 983	13 012	13 344	13 229
22.1 Seeds and plants	268	282	280	291	298	293
22.2 Livestock and animal products	61	48	57	37	36	27
22.3 Energy ; lubricants	502	447	419	437	475	507
22.4 Fertilizers and soil improvers	762	743	771	729	728	676
22.5 Plant protection products	349	360	440	482	463	444
22.6 Pharmaceutical products	93	96	96	91	95	97
22.7 Feedingstuffs	2 587	2 640	2 754	2 758	2 837	2 947
22.8 Material ; small tools ; maintenance and repair	1 036	1 103	1 159	1 216	1 293	1 365
22.9 Services	555	591	625	683	638	747
22.10 Other	68	80	87	93	104	119
22.11 VAT under-compensation	0	0	0	0	0	0
22.12 I.C. adjustment	0	0	0	0	0	0
22 TOTAL INTERMEDIATE CONSUMPTION	6 281	6 390	6 688	6 815	6 968	7 222
23 GROSS VALUE ADDED AT MARKET PRICES (21-22)	5 462	5 569	5 295	6 197	6 376	6 008
24 Subsidies	557	543	637	651	689	881
25 Taxes linked to production excluding VAT	171	201	215	239	187	221
26 VAT over-compensation	0	0	0	0	0	0
27 GROSS VALUE ADDED AT FACTOR COST (23+24-25+26)	5 848	5 912	5 717	6 609	6 878	6 667
28 Depreciation	1 456	1 503	1 586	1 696	1 776	1 799
28.1 Equipment	910	921	975	1 026	1 040	1 026
28.2 Construction	546	581	612	671	736	773
29 NET VALUE ADDED AT FACTOR COST (27-28)	4 392	4 409	4 131	4 913	5 102	4 869
30 Compensation of employees	1 385	1 392	1 443	1 496	1 618	1 675
31 NET OPERATING SURPLUS (29-30)	3 008	3 017	2 688	3 417	3 484	3 194
32 Rent and other payments in cash or in kind	158	161	154	142	130	128
33 Interest	696	649	702	946	1 047	899
34 NET INCOME FROM AGR. ACTIVITY OF TOTAL LABOUR (29-32-33)	3 538	3 599	3 275	3 825	3 924	3 842
35 NET INCOME FROM AGR. ACTIVITY OF FAMILY LABOUR (29-30-32-33)	2 154	2 207	1 832	2 329	2 306	2 168
36.1 New plantations	0	0	0	0	0	0
36.2 Livestock capital	4	-29	33	40	31	-41
36.3 Machinery and other equipment	616	572	678	650	642	598
36.4 Transport equipment	0	0	0	0	0	0
36.5 Farm buildings	432	396	447	473	540	520
36.6 Other constructions with the exception of soil improvements	0	0	0	0	0	0
36.7 Soil improvements	0	0	0	0	0	0
36.8 Net purchases of existing reproducible fixed capital goods	0	0	0	0	0	0
36.9 Other goods of gross fixed capital formation	0	0	0	0	0	0
36.10 VAT under-compensation	0	0	0	0	0	0
36.11 G.F.C.F. adjustment	0	0	0	0	0	0
36 GROSS FIXED CAPITAL FORMATION (excluding deductible VAT)	1 053	939	1 158	1 163	1 213	1 076
28 Depreciation	1 456	1 503	1 586	1 696	1 776	1 799
37 NET FIXED CAPITAL FORMATION (excluding deductible VAT) (36-28)	-403	-564	-428	-533	-563	-722

A.2 PRODUCTION, FORMATION DE REVENU ET FORMATION DE CAPITAL FIXE

A.2.12 UNITED KINGDOM

CONTINUED/SUITE

1986	1987	1988	1989	1990	1991		
AT 1985 PRICES						AUX PRIX DE 1985	
MIO UKL							
11 544	11 426	11 359	11 509	11 774	11 926	PRODUCTION FINALE DE L'AGRICULTURE (15+18+19+20)	21
250	256	264	248	240	228	Semences et plants	22.1
64	49	55	33	34	24	Bétail et produits animaux	22.2
610	591	576	550	539	538	Energie ; lubrifiants	22.3
858	933	926	898	882	836	Engrais et amendements	22.4
349	338	399	418	365	316	Produits de protection de culture	22.5
83	81	80	79	79	79	Produits pharmaceutiques	22.6
2 650	2 660	2 644	2 546	2 569	2 631	Aliments pour animaux	22.7
979	990	996	988	981	982	Matériel ; petit outillage ; entretien et réparation	22.8
529	542	532	556	494	546	Services	22.9
62	70	72	72	73	75	Autres	22.10
0	0	0	0	0	0	Sous-compensation TVA	22.11
0	0	0	0	0	0	Ajustement C.I.	22.12
6 434	6 512	6 543	6 388	6 257	6 255	CONSOMMATION INTERMEDIAIRE TOTALE	22
5 111	4 914	4 816	5 121	5 517	5 671	VALEUR AJOUTEE BRUTE AUX PRIX DU MARCHÉ (21-22)	23
						Subventions	24
						Impôts liés à la production à l'exclusion de la TVA	25
						Surcompensation TVA	26
						VALEUR AJOUTEE BRUTE AU COUT DES FACTEURS (23+24-25+26)	27
						Amortissements	28
						Equipement	28.1
						Constructions	28.2
						VALEUR AJOUTEE NETTE AU COUT DES FACTEURS (27-28)	29
						Rémunération des salariés	30
						EXCEDENT NET D'EXPLOITATION (29-30)	31
						Fermages et autres prestations en espèces et en nature	32
						Intérêts	33
						REVENU NET DE L'ACTIVITE AGRICOLE TOTALE (29-32-33)	34
						REVENU NET DE L'ACTIVITE AGRICOLE FAMILIALE (29-30-32-33)	35
0	0	0	0	0	0	Plantations nouvelles	36.1
5	-29	32	36	27	-34	Capital bétail	36.2
612	541	586	515	479	431	Machines et autres biens d'équipement	36.3
0	0	0	0	0	0	Matériel de transport	36.4
407	357	380	367	414	399	Bâtiments d'exploitation	36.5
0	0	0	0	0	0	Autres ouvrages à l'exception de l'amélioration des terres	36.6
0	0	0	0	0	0	Amélioration des terres	36.7
0	0	0	0	0	0	Acquisitions nettes de biens existants reproductibles de c.f.	36.8
0	0	0	0	0	0	Autres biens de formation brute de capital fixe	36.9
0	0	0	0	0	0	Sous-compensation TVA	36.10
0	0	0	0	0	0	Ajustement FBCF	36.11
1 024	869	997	918	920	795	FORMATION BRUTE DE CAPITAL FIXE (hors TVA déductible)	36
						Amortissements	28
						FORMATION NETTE DE CAPITAL FIXE (hors TVA déductible) (36-28)	37

FORSTWIRTSCHAFTLICHE GESAMTRECHNUNG
AUF NATIONALER EBENE

ECONOMIC ACCOUNTS FOR FORESTRY
AT NATIONAL LEVEL

COMPTES ECONOMIQUES DE LA SYLVICULTURE
AU NIVEAU NATIONAL

1986 - 1991

B.1 PRODUCTION, ORIGIN OF INCOME AND FIXED CAPITAL FORMATION

B.1.1 BELGIQUE / BELGIE

		1986	1987	1988	1989	1990	1991
		AT CURRENT PRICES AND CURRENT EXCHANGE RATES			AUX PRIX ET TAUX DE CHANGE COURANTS		
		MIO ECU					
01	Coniferous timber for industrial uses	95	99	97	100	102	:
01.1	Coniferous long timber	80	82	81	84	85	:
01.2	Coniferous stackwood	16	16	16	16	17	:
02	Non-coniferous timber for industrial uses	42	43	43	44	45	:
02.1	Non-coniferous long timber	39	40	40	41	42	:
02.2	Non-coniferous stackwood	3	3	3	3	3	:
03	Firewood (coniferous and non-coniferous)	17	17	17	18	18	:
04	Raw wood adjustment	0	0	0	0	0	:
05	TOTAL RAW WOOD (1 to 4)	154	159	157	161	164	:
06	Other forestry products	0	0	0	0	0	:
07	Contract forestry work	8	8	9	10	17	:
08	Adjustment	0	0	0	0	0	:
09	FINAL FORESTRY OUTPUT (5+6+7+8)	162	167	166	172	181	:
10.1	Seeds and plants	:	:	:	:	:	:
10.2	Energy ; lubricants	:	:	:	:	:	:
10.3	Fertilizers and soil improvers	:	:	:	:	:	:
10.4	Plant protection products	:	:	:	:	:	:
10.5	Material ; small tools ; maintenance and repair	:	:	:	:	:	:
10.6	Services	:	:	:	:	:	:
10.7	Other	:	:	:	:	:	:
10.8	VAT under-compensation	:	:	:	:	:	:
10.9	I.C. adjustment	:	:	:	:	:	:
10	TOTAL INTERMEDIATE CONSUMPTION	14	15	15	15	16	:
11	GROSS VALUE ADDED AT MARKET PRICES (9-10)	147	152	151	156	165	:
12	Subsidies	0	0	0	0	0	:
13	Taxes linked to production excluding VAT	0	0	0	0	0	:
14	VAT over-compensation	0	0	0	0	0	:
15	GROSS VALUE ADDED AT FACTOR COST (11+12-13+14)	147	152	151	156	165	:
16	Depreciation	24	28	27	23	29	:
16.1	Equipment	:	:	:	:	:	:
16.2	Construction	:	:	:	:	:	:
17	NET VALUE ADDED AT FACTOR COST (15-16)	123	124	124	133	136	:
18	Compensation of employees	:	:	:	:	:	:
19	NET OPERATING SURPLUS (17-18)	:	:	:	:	:	:
20	Rent and other payments in cash or in kind	:	:	:	:	:	:
21	Interest	:	:	:	:	:	:
22	NET INCOME FROM FOR. ACTIVITY OF TOTAL LABOUR (17-20-21)	:	:	:	:	:	:
23	NET INCOME FROM FOR. ACTIVITY OF FAMILY LABOUR (17-18-20-21)	:	:	:	:	:	:
24.1	Afforestation and conversion	8	8	9	10	17	:
24.2	Machinery and other equipment	0	0	0	0	0	:
24.3	Transport equipment	0	0	0	0	0	:
24.4	Forestry buildings	0	0	0	0	0	:
24.5	Other constructions including soil improvements	9	9	11	12	20	:
24.6	Net purchases of existing reproducible fixed capital goods	0	0	0	0	0	:
24.7	Other goods of gross fixed capital formation	0	0	0	0	0	:
24.8	VAT under-compensation	0	0	0	0	0	:
24	GROSS FIXED CAPITAL FORMATION (excluding deductible VAT)	17	16	20	22	37	:
16	Depreciation	24	28	27	23	29	:
25	NET FIXED CAPITAL FORMATION (excluding deductible VAT) (24-16)	-7	-11	-7	-1	8	:

B.1 PRODUCTION, FORMATION DE REVENU ET FORMATION DE CAPITAL FIXE

B.1.1 BELGIQUE / BELGIE

1986	1987	1988	1989	1990	1991			
AT 1985 PRICES AND 1985 EXCHANGE RATES					AUX PRIX ET TAUX DE CHANGE DE 1985			
MIO ECU								
95	98	100	103	104	:	Bois d'oeuvre et d'industrie de résineux	01	
79	82	84	86	87	:	Bois longs de résineux	01.1	
15	16	16	17	17	:	Bois de trituration et bois empilés de résineux	01.2	
42	43	44	45	46	:	Bois d'oeuvre et d'industrie de feuillus	02	
39	40	41	42	43	:	Bois longs de feuillus	02.1	
3	3	3	3	3	:	Bois de trituration et bois empilés de feuillus	02.2	
17	17	18	18	18	:	Bois de chauffage (résineux et feuillus)	03	
0	0	0	0	0	:	Ajustement bois brut	04	
153	159	162	166	169	:	BOIS BRUT TOTAL (1 à 4)	05	
0	0	0	0	0	:	Autres produits forestiers	06	
8	7	9	9	15	:	Travaux sylvicoles à façon	07	
0	0	0	0	0	:	Ajustement	08	
161	166	171	176	184	:	PRODUCTION FINALE DE LA SYLVICULTURE (5+6+7+8)	09	
:	:	:	:	:	:	Semences et plants	10.1	
:	:	:	:	:	:	Energie ; lubrifiants	10.2	
:	:	:	:	:	:	Engrais et amendements	10.3	
:	:	:	:	:	:	Produits de protection de culture	10.4	
:	:	:	:	:	:	Matériel ; petit outillage ; entretien et réparation	10.5	
:	:	:	:	:	:	Services	10.6	
:	:	:	:	:	:	Autres	10.7	
:	:	:	:	:	:	Sous-compensation TVA	10.8	
:	:	:	:	:	:	Ajustement C.I.	10.9	
17	18	19	17	17	:	CONSOMMATION INTERMEDIAIRE TOTALE	10	
144	148	152	159	167	:	VALEUR AJOUTEE BRUTE AUX PRIX DU MARCHE (9-10)	11	
						Subventions	12	
						Impôts liés à la production à l'exclusion de la TVA	13	
						Surcompensation TVA	14	
						VALEUR AJOUTEE BRUTE AU COUT DES FACTEURS (11+12-13+14)	15	
						Amortissements	16	
						Equipement	16.1	
						Constructions	16.2	
						VALEUR AJOUTEE NETTE AU COUT DES FACTEURS (15-16)	17	
						Rémunération des salariés	18	
						EXCEDENT NET D'EXPLOITATION (17-18)	19	
						Fermages et autres prestations en espèces et en nature	20	
						Intérêts	21	
						REVENU NET DE L'ACTIVITE SYLVICOLE TOTALE (17-20-21)	22	
						REVENU NET DE L'ACTIVITE SYLVICOLE FAMILIALE (17-18-20-21)	23	
8	7	9	9	15	:	Boisements et transformations	24.1	
0	0	0	0	0	:	Machines et autres biens d'equipement	24.2	
0	0	0	0	0	:	Matériel de transport	24.3	
0	0	0	0	0	:	Bâtiments d'exploitation	24.4	
9	9	10	11	18	:	Autres ouvrages y compris l'amélioration des terres	24.5	
0	0	0	0	0	:	Acquisitions nettes de biens existants reproductibles de c.f.	24.6	
0	0	0	0	0	:	Autres biens de formation brute de capital fixe	24.7	
0	0	0	0	0	:	Sous-compensation TVA	24.8	
17	16	19	20	33	:	FORMATION BRUTE DE CAPITAL FIXE (hors TVA déductible)	24	
						Amortissements	16	
						FORMATION NETTE DE CAPITAL FIXE (hors TVA déductible) (24-16)	25	

B.1 PRODUCTION, ORIGIN OF INCOME AND FIXED CAPITAL FORMATION

B.1.2 DANMARK

		1986	1987	1988	1989	1990	1991
		AT CURRENT PRICES AND CURRENT EXCHANGE RATES				AUX PRIX ET TAUX DE CHANGE COURANTS	
		MIO ECU					
01	Coniferous timber for industrial uses	:	:	:	:	:	:
01.1	Coniferous long timber	:	:	:	:	:	:
01.2	Coniferous stackwood	:	:	:	:	:	:
02	Non-coniferous timber for industrial uses	:	:	:	:	:	:
02.1	Non-coniferous long timber	:	:	:	:	:	:
02.2	Non-coniferous stackwood	:	:	:	:	:	:
03	Firewood (coniferous and non-coniferous)	:	:	:	:	:	:
04	Raw wood adjustment	:	:	:	:	:	:
05	TOTAL RAW WOOD (1 to 4)	117	114	115	119	:	:
06	Other forestry products	0	0	0	0	:	:
07	Contract forestry work	0	0	0	0	:	:
08	Adjustment	0	0	0	0	:	:
09	FINAL FORESTRY OUTPUT (5+6+7+8)	117	114	115	119	:	:
10.1	Seeds and plants	:	:	:	:	:	:
10.2	Energy ; lubricants	:	:	:	:	:	:
10.3	Fertilizers and soil improvers	:	:	:	:	:	:
10.4	Plant protection products	:	:	:	:	:	:
10.5	Material ; small tools ; maintenance and repair	:	:	:	:	:	:
10.6	Services	:	:	:	:	:	:
10.7	Other	:	:	:	:	:	:
10.8	VAT under-compensation	:	:	:	:	:	:
10.9	I.C. adjustment	:	:	:	:	:	:
10	TOTAL INTERMEDIATE CONSUMPTION	15	15	15	15	:	:
11	GROSS VALUE ADDED AT MARKET PRICES (9-10)	102	99	100	103	:	:
12	Subsidies	0	0	0	0	:	:
13	Taxes linked to production excluding VAT	0	0	0	0	:	:
14	VAT over-compensation	0	0	0	0	:	:
15	GROSS VALUE ADDED AT FACTOR COST (11+12-13+14)	102	99	100	103	:	:
16	Depreciation	:	:	:	:	:	:
16.1	Equipment	:	:	:	:	:	:
16.2	Construction	:	:	:	:	:	:
17	NET VALUE ADDED AT FACTOR COST (15-16)	:	:	:	:	:	:
18	Compensation of employees	:	:	:	:	:	:
19	NET OPERATING SURPLUS (17-18)	:	:	:	:	:	:
20	Rent and other payments in cash or in kind	:	:	:	:	:	:
21	Interest	:	:	:	:	:	:
22	NET INCOME FROM FOR. ACTIVITY OF TOTAL LABOUR (17-20-21)	:	:	:	:	:	:
23	NET INCOME FROM FOR. ACTIVITY OF FAMILY LABOUR (17-18-20-21)	:	:	:	:	:	:
24.1	Afforestation and conversion	:	:	:	:	:	:
24.2	Machinery and other equipment	:	:	:	:	:	:
24.3	Transport equipment	:	:	:	:	:	:
24.4	Forestry buildings	:	:	:	:	:	:
24.5	Other constructions including soil improvements	:	:	:	:	:	:
24.6	Net purchases of existing reproducible fixed capital goods	:	:	:	:	:	:
24.7	Other goods of gross fixed capital formation	:	:	:	:	:	:
24.8	VAT under-compensation	:	:	:	:	:	:
24	GROSS FIXED CAPITAL FORMATION (excluding deductible VAT)	:	:	:	:	:	:
16	Depreciation	:	:	:	:	:	:
25	NET FIXED CAPITAL FORMATION (excluding deductible VAT) (24-16)	:	:	:	:	:	:

B.1 PRODUCTION, FORMATION DE REVENU ET FORMATION DE CAPITAL FIXE

B.1.2 DANMARK

1986	1987	1988	1989	1990	1991	
AT 1985 PRICES AND 1985 EXCHANGE RATES			AUX PRIX ET TAUX DE CHANGE DE 1985			
MIO ECU						
:	:	:	:	:	:	Bois d'oeuvre et d'industrie de résineux 01
:	:	:	:	:	:	Bois longs de résineux 01.1
:	:	:	:	:	:	Bois de trituration et bois empilés de résineux 01.2
:	:	:	:	:	:	Bois d'oeuvre et d'industrie de feuillus 02
:	:	:	:	:	:	Bois longs de feuillus 02.1
:	:	:	:	:	:	Bois de trituration et bois empilés de feuillus 02.2
:	:	:	:	:	:	Bois de chauffage (résineux et feuillus) 03
:	:	:	:	:	:	Ajustement bois brut 04
110	107	112	110	:	:	BOIS BRUT TOTAL (1 à 4) 05
0	0	0	0	:	:	Autres produits forestiers 06
0	0	0	0	:	:	Travaux sylvicoles à façon 07
0	0	0	0	:	:	Ajustement 08
110	107	112	110	:	:	PRODUCTION FINALE DE LA SYLVICULTURE (5+6+7+8) 09
:	:	:	:	:	:	Semences et plants 10.1
:	:	:	:	:	:	Energie ; lubrifiants 10.2
:	:	:	:	:	:	Engrais et amendements 10.3
:	:	:	:	:	:	Produits de protection de culture 10.4
:	:	:	:	:	:	Matériel ; petit outillage ; entretien et réparation 10.5
:	:	:	:	:	:	Services 10.6
:	:	:	:	:	:	Autres 10.7
:	:	:	:	:	:	Sous-compensation TVA 10.8
:	:	:	:	:	:	Ajustement C.I. 10.9
14	14	15	14	:	:	CONSOMMATION INTERMEDIAIRE TOTALE 10
96	93	98	96	:	:	VALEUR AJOUTEE BRUTE AUX PRIX DU MARCHÉ (9-10) 11
:	:	:	:	:	:	Subventions 12
:	:	:	:	:	:	Impôts liés à la production à l'exclusion de la TVA 13
:	:	:	:	:	:	Surcompensation TVA 14
:	:	:	:	:	:	VALEUR AJOUTEE BRUTE AU COUT DES FACTEURS (11+12-13+14) 15
:	:	:	:	:	:	Amortissements 16
:	:	:	:	:	:	Equipement 16.1
:	:	:	:	:	:	Constructions 16.2
:	:	:	:	:	:	VALEUR AJOUTEE NETTE AU COUT DES FACTEURS (15-16) 17
:	:	:	:	:	:	Rémunération des salariés 18
:	:	:	:	:	:	EXCEDENT NET D'EXPLOITATION (17-18) 19
:	:	:	:	:	:	Fermages et autres prestations en espèces et en nature 20
:	:	:	:	:	:	Intérêts 21
:	:	:	:	:	:	REVENU NET DE L'ACTIVITE SYLVICOLE TOTALE (17-20-21) 22
:	:	:	:	:	:	REVENU NET DE L'ACTIVITE SYLVICOLE FAMILIALE (17-18-20-21) 23
:	:	:	:	:	:	Boisements et transformations 24.1
:	:	:	:	:	:	Machines et autres biens d'équipement 24.2
:	:	:	:	:	:	Matériel de transport 24.3
:	:	:	:	:	:	Bâtiments d'exploitation 24.4
:	:	:	:	:	:	Autres ouvrages y compris l'amélioration des terres 24.5
:	:	:	:	:	:	Acquisitions nettes de biens existants reproductibles de c.f. 24.6
:	:	:	:	:	:	Autres biens de formation brute de capital fixe 24.7
:	:	:	:	:	:	Sous-compensation TVA 24.8
:	:	:	:	:	:	FORMATION BRUTE DE CAPITAL FIXE (hors TVA déductible) 24
:	:	:	:	:	:	Amortissements 16
:	:	:	:	:	:	FORMATION NETTE DE CAPITAL FIXE (hors TVA déductible) (24-16) 25

B.1 PRODUCTION, ORIGIN OF INCOME AND FIXED CAPITAL FORMATION

B.1.4 ELLADA

		1986	1987	1988	1989	1990	1991
		AT CURRENT PRICES AND CURRENT EXCHANGE RATES			AUX PRIX ET TAUX DE CHANGE COURANTS		
		MIO ECU					
01	Coniferous timber for industrial uses	:	:	:	:	:	:
01.1	Coniferous long timber	:	:	:	:	:	:
01.2	Coniferous stackwood	:	:	:	:	:	:
02	Non-coniferous timber for industrial uses	:	:	:	:	:	:
02.1	Non-coniferous long timber	:	:	:	:	:	:
02.2	Non-coniferous stackwood	:	:	:	:	:	:
03	Firewood (coniferous and non-coniferous)	:	:	:	:	:	:
04	Raw wood adjustment	:	:	:	:	:	:
05	TOTAL RAW WOOD (1 to 4)	:	:	:	:	:	:
06	Other forestry products	:	:	:	:	:	:
07	Contract forestry work	:	:	:	:	:	:
08	Adjustment	:	:	:	:	:	:
09	FINAL FORESTRY OUTPUT (5+6+7+8)	98	121	101	97	92	91
10.1	Seeds and plants	:	:	:	:	:	:
10.2	Energy ; lubricants	:	:	:	:	:	:
10.3	Fertilizers and soil improvers	:	:	:	:	:	:
10.4	Plant protection products	:	:	:	:	:	:
10.5	Material ; small tools ; maintenance and repair	:	:	:	:	:	:
10.6	Services	:	:	:	:	:	:
10.7	Other	:	:	:	:	:	:
10.8	VAT under-compensation	:	:	:	:	:	:
10.9	I.C. adjustment	:	:	:	:	:	:
10	TOTAL INTERMEDIATE CONSUMPTION	6	8	6	6	6	5
11	GROSS VALUE ADDED AT MARKET PRICES (9-10)	92	120	95	91	87	85
12	Subsidies	:	:	:	:	:	:
13	Taxes linked to production excluding VAT	:	:	:	:	:	:
14	VAT over-compensation	:	:	:	:	:	:
15	GROSS VALUE ADDED AT FACTOR COST (11+12-13+14)	:	:	:	:	:	:
16	Depreciation	:	:	:	:	:	:
16.1	Equipment	:	:	:	:	:	:
16.2	Construction	:	:	:	:	:	:
17	NET VALUE ADDED AT FACTOR COST (15-16)	:	:	:	:	:	:
18	Compensation of employees	:	:	:	:	:	:
19	NET OPERATING SURPLUS (17-18)	:	:	:	:	:	:
20	Rent and other payments in cash or in kind	:	:	:	:	:	:
21	Interest	:	:	:	:	:	:
22	NET INCOME FROM FOR. ACTIVITY OF TOTAL LABOUR (17-20-21)	:	:	:	:	:	:
23	NET INCOME FROM FOR. ACTIVITY OF FAMILY LABOUR (17-18-20-21)	:	:	:	:	:	:
24.1	Afforestation and conversion	:	:	:	:	:	:
24.2	Machinery and other equipment	:	:	:	:	:	:
24.3	Transport equipment	:	:	:	:	:	:
24.4	Forestry buildings	:	:	:	:	:	:
24.5	Other constructions including soil improvements	:	:	:	:	:	:
24.6	Net purchases of existing reproducible fixed capital goods	:	:	:	:	:	:
24.7	Other goods of gross fixed capital formation	:	:	:	:	:	:
24.8	VAT under-compensation	:	:	:	:	:	:
24	GROSS FIXED CAPITAL FORMATION (excluding deductible VAT)	:	:	:	:	:	:
16	Depreciation	:	:	:	:	:	:
25	NET FIXED CAPITAL FORMATION (excluding deductible VAT) (24-16)	:	:	:	:	:	:

B.1 PRODUCTION, FORMATION DE REVENU ET FORMATION DE CAPITAL FIXE

B.1.4 ELLADA

1986	1987	1988	1989	1990	1991	
AT 1985 PRICES AND 1985 EXCHANGE RATES						AUX PRIX ET TAUX DE CHANGE DE 1985
MIO ECU						
:	:	:	:	:	:	Bois d'oeuvre et d'industrie de résineux 01
:	:	:	:	:	:	Bois longs de résineux 01.1
:	:	:	:	:	:	Bois de trituration et bois empilés de résineux 01.2
:	:	:	:	:	:	Bois d'oeuvre et d'industrie de feuillus 02
:	:	:	:	:	:	Bois longs de feuillus 02.1
:	:	:	:	:	:	Bois de trituration et bois empilés de feuillus 02.2
:	:	:	:	:	:	Bois de chauffage (résineux et feuillus) 03
:	:	:	:	:	:	Ajustement bois brut 04
:	:	:	:	:	:	BOIS BRUT TOTAL (1 à 4) 05
:	:	:	:	:	:	Autres produits forestiers 06
:	:	:	:	:	:	Travaux sylvicoles à façon 07
:	:	:	:	:	:	Ajustement 08
104	71	66	:	:	:	PRODUCTION FINALE DE LA SYLVICULTURE (5+6+7+8) 09
:	:	:	:	:	:	Semences et plants 10.1
:	:	:	:	:	:	Energie ; lubrifiants 10.2
:	:	:	:	:	:	Engrais et amendements 10.3
:	:	:	:	:	:	Produits de protection de culture 10.4
:	:	:	:	:	:	Matériel ; petit outillage ; entretien et réparation 10.5
:	:	:	:	:	:	Services 10.6
:	:	:	:	:	:	Autres 10.7
:	:	:	:	:	:	Sous-compensation TVA 10.8
:	:	:	:	:	:	Ajustement C.I. 10.9
6	4	4	:	:	:	CONSOMMATION INTERMEDIAIRE TOTALE 10
98	67	62	:	:	:	VALEUR AJOUTEE BRUTE AUX PRIX DU MARCHE (9-10) 11
:	:	:	:	:	:	Subventions 12
:	:	:	:	:	:	Impôts liés à la production à l'exclusion de la TVA 13
:	:	:	:	:	:	Surcompensation TVA 14
:	:	:	:	:	:	VALEUR AJOUTEE BRUTE AU COUT DES FACTEURS (11+12-13+14) 15
:	:	:	:	:	:	Amortissements 16
:	:	:	:	:	:	Equipement 16.1
:	:	:	:	:	:	Constructions 16.2
:	:	:	:	:	:	VALEUR AJOUTEE NETTE AU COUT DES FACTEURS (15-16) 17
:	:	:	:	:	:	Rémunération des salariés 18
:	:	:	:	:	:	EXCEDENT NET D'EXPLOITATION (17-18) 19
:	:	:	:	:	:	Fermages et autres prestations en espèces et en nature 20
:	:	:	:	:	:	Intérêts 21
:	:	:	:	:	:	REVENU NET DE L'ACTIVITE SYLVICOLE TOTALE (17-20-21) 22
:	:	:	:	:	:	REVENU NET DE L'ACTIVITE SYLVICOLE FAMILIALE (17-18-20-21) 23
:	:	:	:	:	:	Boisements et transformations 24.1
:	:	:	:	:	:	Machines et autres biens d'équipement 24.2
:	:	:	:	:	:	Matériel de transport 24.3
:	:	:	:	:	:	Bâtiments d'exploitation 24.4
:	:	:	:	:	:	Autres ouvrages y compris l'amélioration des terres 24.5
:	:	:	:	:	:	Acquisitions nettes de biens existants reproductibles de c.f. 24.6
:	:	:	:	:	:	Autres biens de formation brute de capital fixe 24.7
:	:	:	:	:	:	Sous-compensation TVA 24.8
:	:	:	:	:	:	FORMATION BRUTE DE CAPITAL FIXE (hors TVA déductible) 24
:	:	:	:	:	:	Amortissements 16
:	:	:	:	:	:	FORMATION NETTE DE CAPITAL FIXE (hors TVA déductible) (24-16) 25

B.1 PRODUCTION, ORIGIN OF INCOME AND FIXED CAPITAL FORMATION

B.1.5 ESPANA

		1986	1987	1988	1989	1990	1991
		AT CURRENT PRICES AND CURRENT EXCHANGE RATES			AUX PRIX ET TAUX DE CHANGE COURANTS		
		MIO ECU					
01	Coniferous timber for industrial uses	209	:	:	:	:	:
01.1	Coniferous long timber	120	:	:	:	:	:
01.2	Coniferous stackwood	90	:	:	:	:	:
02	Non-coniferous timber for industrial uses	204	:	:	:	:	:
02.1	Non-coniferous long timber	127	:	:	:	:	:
02.2	Non-coniferous stackwood	78	:	:	:	:	:
03	Firewood (coniferous and non-coniferous)	20	:	:	:	:	:
04	Raw wood adjustment	0	:	:	:	:	:
05	TOTAL RAW WOOD (1 to 4)	433	:	:	:	:	:
06	Other forestry products	28	:	:	:	:	:
07	Contract forestry work	71	:	:	:	:	:
08	Adjustment	0	:	:	:	:	:
09	FINAL FORESTRY OUTPUT (5+6+7+8)	532	:	:	:	:	:
10.1	Seeds and plants	0	:	:	:	:	:
10.2	Energy ; lubricants	25	:	:	:	:	:
10.3	Fertilizers and soil improvers	0	:	:	:	:	:
10.4	Plant protection products	2	:	:	:	:	:
10.5	Material ; small tools ; maintenance and repair	36	:	:	:	:	:
10.6	Services	21	:	:	:	:	:
10.7	Other	0	:	:	:	:	:
10.8	VAT under-compensation	0	:	:	:	:	:
10.9	I.C. adjustment	0	:	:	:	:	:
10	TOTAL INTERMEDIATE CONSUMPTION	84	:	:	:	:	:
11	GROSS VALUE ADDED AT MARKET PRICES (9-10)	448	:	:	:	:	:
12	Subsidies	12	:	:	:	:	:
13	Taxes linked to production excluding VAT	4	:	:	:	:	:
14	VAT over-compensation	0	:	:	:	:	:
15	GROSS VALUE ADDED AT FACTOR COST (11+12-13+14)	456	:	:	:	:	:
16	Depreciation	38	:	:	:	:	:
16.1	Equipment	0	:	:	:	:	:
16.2	Construction	0	:	:	:	:	:
17	NET VALUE ADDED AT FACTOR COST (15-16)	418	:	:	:	:	:
18	Compensation of employees	229	:	:	:	:	:
19	NET OPERATING SURPLUS (17-18)	188	:	:	:	:	:
20	Rent and other payments in cash or in kind	0	:	:	:	:	:
21	Interest	1	:	:	:	:	:
22	NET INCOME FROM FOR. ACTIVITY OF TOTAL LABOUR (17-20-21)	417	:	:	:	:	:
23	NET INCOME FROM FOR. ACTIVITY OF FAMILY LABOUR (17-18-20-21)	187	:	:	:	:	:
24.1	Afforestation and conversion	71	:	:	:	:	:
24.2	Machinery and other equipment	0	:	:	:	:	:
24.3	Transport equipment	2	:	:	:	:	:
24.4	Forestry buildings	3	:	:	:	:	:
24.5	Other constructions including soil improvements	56	:	:	:	:	:
24.6	Net purchases of existing reproducible fixed capital goods	0	:	:	:	:	:
24.7	Other goods of gross fixed capital formation	0	:	:	:	:	:
24.8	VAT under-compensation	0	:	:	:	:	:
24	GROSS FIXED CAPITAL FORMATION (excluding deductible VAT)	131	:	:	:	:	:
16	Depreciation	38	:	:	:	:	:
25	NET FIXED CAPITAL FORMATION (excluding deductible VAT) (24-16)	93	:	:	:	:	:

B.1 PRODUCTION, FORMATION DE REVENU ET FORMATION DE CAPITAL FIXE

B.1.5 ESPANA

1986	1987	1988	1989	1990	1991		
AT 1985 PRICES AND 1985 EXCHANGE RATES						AUX PRIX ET TAUX DE CHANGE DE 1985	
MIO ECU							
206	:	:	:	:	:	Bois d'oeuvre et d'industrie de résineux	01
117	:	:	:	:	:	Bois longs de résineux	01.1
89	:	:	:	:	:	Bois de trituration et bois empilés de résineux	01.2
195	:	:	:	:	:	Bois d'oeuvre et d'industrie de feuillus	02
118	:	:	:	:	:	Bois longs de feuillus	02.1
77	:	:	:	:	:	Bois de trituration et bois empilés de feuillus	02.2
20	:	:	:	:	:	Bois de chauffage (résineux et feuillus)	03
0	:	:	:	:	:	Ajustement bois brut	04
422	:	:	:	:	:	BOIS BRUT TOTAL (1 à 4)	05
25	:	:	:	:	:	Autres produits forestiers	06
-24	:	:	:	:	:	Travaux sylvicoles à façon	07
0	:	:	:	:	:	Ajustement	08
423	:	:	:	:	:	PRODUCTION FINALE DE LA SYLVICULTURE (5+6+7+8)	09
0	:	:	:	:	:	Semences et plants	10.1
26	:	:	:	:	:	Energie ; lubrifiants	10.2
0	:	:	:	:	:	Engrais et amendements	10.3
2	:	:	:	:	:	Produits de protection de culture	10.4
38	:	:	:	:	:	Matériel ; petit outillage ; entretien et réparation	10.5
21	:	:	:	:	:	Services	10.6
0	:	:	:	:	:	Autres	10.7
0	:	:	:	:	:	Sous-compensation TVA	10.8
0	:	:	:	:	:	Ajustement C.I.	10.9
87	:	:	:	:	:	CONSOMMATION INTERMEDIAIRE TOTALE	10
336	:	:	:	:	:	VALEUR AJOUTEE BRUTE AUX PRIX DU MARCHÉ (9-10)	11
						Subventions	12
						Impôts liés à la production à l'exclusion de la TVA	13
						Surcompensation TVA	14
						VALEUR AJOUTEE BRUTE AU COUT DES FACTEURS (11+12-13+14)	15
						Amortissements	16
						Equipement	16.1
						Constructions	16.2
						VALEUR AJOUTEE NETTE AU COUT DES FACTEURS (15-16)	17
						Rémunération des salariés	18
						EXCEDENT NET D'EXPLOITATION (17-18)	19
						Fermages et autres prestations en espèces et en nature	20
						Intérêts	21
						REVENU NET DE L'ACTIVITE SYLVICOLE TOTALE (17-20-21)	22
						REVENU NET DE L'ACTIVITE SYLVICOLE FAMILIALE (17-18-20-21)	23
-24	:	:	:	:	:	Boisements et transformations	24.1
0	:	:	:	:	:	Machines et autres biens d'equipement	24.2
2	:	:	:	:	:	Matériel de transport	24.3
3	:	:	:	:	:	Bâtiments d'exploitation	24.4
53	:	:	:	:	:	Autres ouvrages y compris l'amélioration des terres	24.5
0	:	:	:	:	:	Acquisitions nettes de biens existants reproductibles de c.f.	24.6
0	:	:	:	:	:	Autres biens de formation brute de capital fixe	24.7
0	:	:	:	:	:	Sous-compensation TVA	24.8
34	:	:	:	:	:	FORMATION BRUTE DE CAPITAL FIXE (hors TVA déductible)	24
						Amortissements	16
						FORMATION NETTE DE CAPITAL FIXE (hors TVA déductible) (24-16)	25

B.1 PRODUCTION, ORIGIN OF INCOME AND FIXED CAPITAL FORMATION

B.1.6 FRANCE

		1986	1987	1988	1989	1990	1991
		AT CURRENT PRICES AND CURRENT EXCHANGE RATES			AUX PRIX ET TAUX DE CHANGE COURANTS		
		MIO ECU					
01	Coniferous timber for industrial uses	661	656	734	891	1 015	1 011
01.1	Coniferous long timber	567	565	629	761	826	819
01.2	Coniferous stackwood	94	91	106	131	190	192
02	Non-coniferous timber for industrial uses	748	825	905	1 041	832	816
02.1	Non-coniferous long timber	641	700	766	909	746	710
02.2	Non-coniferous stackwood	107	125	139	132	86	107
03	Firewood (coniferous and non-coniferous)	572	650	693	681	743	809
04	Raw wood adjustment	89	100	119	143	135	134
05	TOTAL RAW WOOD (1 to 4)	1 981	2 131	2 332	2 613	2 590	2 636
06	Other forestry products	6	7	8	9	8	8
07	Contract forestry work	89	100	119	119	163	134
08	Adjustment	0	0	0	0	0	0
09	FINAL FORESTRY OUTPUT (5+6+7+8)	2 076	2 238	2 459	2 765	2 733	2 779
10.1	Seeds and plants	34	36	39	40	42	42
10.2	Energy ; lubricants	25	25	25	29	29	30
10.3	Fertilizers and soil improvers	0	0	0	0	0	0
10.4	Plant protection products	5	5	5	6	6	6
10.5	Material ; small tools ; maintenance and repair	36	36	38	41	41	38
10.6	Services	94	105	109	111	101	126
10.7	Other	0	0	0	0	0	0
10.8	VAT under-compensation	5	6	6	6	6	6
10.9	I.C. adjustment	0	0	0	0	0	0
10	TOTAL INTERMEDIATE CONSUMPTION	200	214	223	233	225	249
11	GROSS VALUE ADDED AT MARKET PRICES (9-10)	1 971	2 128	2 345	2 650	2 622	2 664
12	Subsidies	145	144	149	150	161	160
13	Taxes linked to production excluding VAT	:	:	:	:	:	:
14	VAT over-compensation	:	:	:	:	:	:
15	GROSS VALUE ADDED AT FACTOR COST (11+12-13+14)	:	:	:	:	:	:
16	Depreciation	110	112	113	120	128	136
16.1	Equipment	:	:	:	:	:	:
16.2	Construction	:	:	:	:	:	:
17	NET VALUE ADDED AT FACTOR COST (15-16)	:	:	:	:	:	:
18	Compensation of employees	536	520	531	533	555	550
19	NET OPERATING SURPLUS (17-18)	:	:	:	:	:	:
20	Rent and other payments in cash or in kind	:	:	:	:	:	:
21	Interest	:	:	:	:	:	:
22	NET INCOME FROM FOR. ACTIVITY OF TOTAL LABOUR (17-20-21)	:	:	:	:	:	:
23	NET INCOME FROM FOR. ACTIVITY OF FAMILY LABOUR (17-18-20-21)	:	:	:	:	:	:
24.1	Afforestation and conversion	89	100	119	143	135	135
24.2	Machinery and other equipment	72	80	88	108	122	113
24.3	Transport equipment	6	6	7	8	9	8
24.4	Forestry buildings	30	31	34	35	39	42
24.5	Other constructions including soil improvements	0	0	0	0	0	0
24.6	Net purchases of existing reproducible fixed capital goods	0	0	0	0	0	0
24.7	Other goods of gross fixed capital formation	0	0	0	0	0	0
24.8	VAT under-compensation	5	5	6	7	8	8
24	GROSS FIXED CAPITAL FORMATION (excluding deductible VAT)	202	222	255	301	312	305
16	Depreciation	110	112	113	120	128	136
25	NET FIXED CAPITAL FORMATION (excluding deductible VAT) (24-16)	92	111	141	181	184	169

B.1 PRODUCTION, FORMATION DE REVENU ET FORMATION DE CAPITAL FIXE

B.1.6 FRANCE

1986	1987	1988	1989	1990	1991		
AT 1985 PRICES AND 1985 EXCHANGE RATES						AUX PRIX ET TAUX DE CHANGE DE 1985	
MIO ECU							
648	660	701	726	711	725	Bois d'oeuvre et d'industrie de résineux	01
558	568	598	619	617	629	Bois longs de résineux	01.1
90	92	103	107	94	96	Bois de trituration et bois empilés de résineux	01.2
759	790	839	885	827	843	Bois d'oeuvre et d'industrie de feuillus	02
648	680	720	761	718	732	Bois longs de feuillus	02.1
111	111	119	124	109	111	Bois de trituration et bois empilés de feuillus	02.2
536	584	611	609	620	666	Bois de chauffage (résineux et feuillus)	03
0	0	0	0	0	0	Ajustement bois brut	04
1 943	2 034	2 151	2 220	2 157	2 234	BOIS BRUT TOTAL (1 à 4)	05
7	7	7	7	6	6	Autres produits forestiers	06
78	82	87	102	97	96	Travaux sylvicoles à façon	07
0	0	0	0	0	0	Ajustement	08
2 028	2 123	2 245	2 330	2 260	2 336	PRODUCTION FINALE DE LA SYLVICULTURE (5+6+7+8)	09
32	33	36	37	38	36	Semences et plants	10.1
30	32	34	37	35	36	Energie ; lubrifiants	10.2
0	0	0	0	0	0	Engrais et amendements	10.3
5	5	6	6	6	6	Produits de protection de culture	10.4
35	35	36	37	36	33	Matériel ; petit outillage ; entretien et réparation	10.5
88	97	99	97	87	99	Services	10.6
0	0	0	0	0	0	Autres	10.7
5	6	6	6	6	6	Sous-compensation TVA	10.8
0	0	0	0	0	0	Ajustement C.I.	10.9
195	207	217	220	207	217	CONSOMMATION INTERMEDIAIRE TOTALE	10
1 833	1 916	2 028	2 110	2 052	2 120	VALEUR AJOUTEE BRUTE AUX PRIX DU MARCHÉ (9-10)	11
						Subventions	12
						Impôts liés à la production à l'exclusion de la TVA	13
						Surcompensation TVA	14
						VALEUR AJOUTEE BRUTE AU COUT DES FACTEURS (11+12-13+14)	15
						Amortissements	16
						Equipement	16.1
						Constructions	16.2
						VALEUR AJOUTEE NETTE AU COUT DES FACTEURS (15-16)	17
						Rémunération des salariés	18
						EXCEDENT NET D'EXPLOITATION (17-18)	19
						Fermages et autres prestations en espèces et en nature	20
						Intérêts	21
						REVENU NET DE L'ACTIVITE SYLVICOLE TOTALE (17-20-21)	22
						REVENU NET DE L'ACTIVITE SYLVICOLE FAMILIALE (17-18-20-21)	23
78	82	87	102	97	97	Boisements et transformations	24.1
68	76	83	97	106	97	Machines et autres biens d'équipement	24.2
5	6	6	6	7	6	Matériel de transport	24.3
29	29	32	33	34	36	Bâtiments d'exploitation	24.4
0	0	0	0	0	0	Autres ouvrages y compris l'amélioration des terres	24.5
0	0	0	0	0	0	Acquisitions nettes de biens existants reproductibles de c.f.	24.6
0	0	0	0	0	0	Autres biens de formation brute de capital fixe	24.7
5	5	5	6	5	5	Sous-compensation TVA	24.8
186	198	213	244	249	240	FORMATION BRUTE DE CAPITAL FIXE (hors TVA déductible)	24
						Amortissements	16
						FORMATION NETTE DE CAPITAL FIXE (hors TVA déductible) (24-16)	25

B.1 PRODUCTION, ORIGIN OF INCOME AND FIXED CAPITAL FORMATION

B.1.8 ITALIA

		1986	1987	1988	1989	1990	1991
		AT CURRENT PRICES AND CURRENT EXCHANGE RATES			AUX PRIX ET TAUX DE CHANGE COURANTS		
		MIO ECU					
01	Coniferous timber for industrial uses	90	73	93	112	96	73
01.1	Coniferous long timber	88	71	90	108	93	70
01.2	Coniferous stackwood	3	2	3	4	3	4
02	Non-coniferous timber for industrial uses	159	170	166	170	173	174
02.1	Non-coniferous long timber	134	146	143	148	149	150
02.2	Non-coniferous stackwood	25	25	23	22	24	24
03	Firewood (coniferous and non-coniferous)	187	165	159	157	142	172
04	Raw wood adjustment	0	0	0	0	0	0
05	TOTAL RAW WOOD (1 to 4)	436	409	419	439	411	420
06	Other forestry products	3	2	2	2	3	5
07	Contract forestry work	0	0	0	0	0	0
08	Adjustment	4	4	4	5	5	6
09	FINAL FORESTRY OUTPUT (5+6+7+8)	444	415	425	445	420	431
10.1	Seeds and plants	:	:	:	:	:	:
10.2	Energy ; lubricants	:	:	:	:	:	:
10.3	Fertilizers and soil improvers	:	:	:	:	:	:
10.4	Plant protection products	:	:	:	:	:	:
10.5	Material ; small tools ; maintenance and repair	:	:	:	:	:	:
10.6	Services	:	:	:	:	:	:
10.7	Other	:	:	:	:	:	:
10.8	VAT under-compensation	:	:	:	:	:	:
10.9	I.C. adjustment	:	:	:	:	:	:
10	TOTAL INTERMEDIATE CONSUMPTION	53	49	51	52	54	52
11	GROSS VALUE ADDED AT MARKET PRICES (9-10)	391	366	374	394	366	379
12	Subsidies	12	15	13	16	11	16
13	Taxes linked to production excluding VAT	4	4	4	5	5	6
14	VAT over-compensation	0	0	0	0	0	0
15	GROSS VALUE ADDED AT FACTOR COST (11+12-13+14)	399	377	383	405	372	389
16	Depreciation	:	:	:	:	:	:
16.1	Equipment	:	:	:	:	:	:
16.2	Construction	:	:	:	:	:	:
17	NET VALUE ADDED AT FACTOR COST (15-16)	:	:	:	:	:	:
18	Compensation of employees	:	:	:	:	:	:
19	NET OPERATING SURPLUS (17-18)	:	:	:	:	:	:
20	Rent and other payments in cash or in kind	:	:	:	:	:	:
21	Interest	:	:	:	:	:	:
22	NET INCOME FROM FOR. ACTIVITY OF TOTAL LABOUR (17-20-21)	:	:	:	:	:	:
23	NET INCOME FROM FOR. ACTIVITY OF FAMILY LABOUR (17-18-20-21)	:	:	:	:	:	:
24.1	Afforestation and conversion	:	:	:	:	:	:
24.2	Machinery and other equipment	:	:	:	:	:	:
24.3	Transport equipment	:	:	:	:	:	:
24.4	Forestry buildings	:	:	:	:	:	:
24.5	Other constructions including soil improvements	:	:	:	:	:	:
24.6	Net purchases of existing reproducible fixed capital goods	:	:	:	:	:	:
24.7	Other goods of gross fixed capital formation	:	:	:	:	:	:
24.8	VAT under-compensation	:	:	:	:	:	:
24	GROSS FIXED CAPITAL FORMATION (excluding deductible VAT)	:	:	:	:	:	:
16	Depreciation	:	:	:	:	:	:
25	NET FIXED CAPITAL FORMATION (excluding deductible VAT) (24-16)	:	:	:	:	:	:

B.1 PRODUCTION, FORMATION DE REVENU ET FORMATION DE CAPITAL FIXE

B.1.8 ITALIA

1986	1987	1988	1989	1990	1991		
AT 1985 PRICES AND 1985 EXCHANGE RATES						AUX PRIX ET TAUX DE CHANGE DE 1985	
MIO ECU							
85	69	84	85	73	60	Bois d'oeuvre et d'industrie de résineux	01
83	67	81	82	71	57	Bois longs de résineux	01.1
2	2	4	3	2	3	Bois de trituration et bois empilés de résineux	01.2
154	158	156	152	152	146	Bois d'oeuvre et d'industrie de feuillus	02
127	132	131	128	127	122	Bois longs de feuillus	02.1
27	26	25	24	25	24	Bois de trituration et bois empilés de feuillus	02.2
179	161	158	146	132	145	Bois de chauffage (résineux et feuillus)	03
0	0	0	0	0	0	Ajustement bois brut	04
418	389	398	384	357	350	BOIS BRUT TOTAL (1 à 4)	05
4	2	2	2	3	3	Autres produits forestiers	06
0	0	0	0	0	0	Travaux sylvicoles à façon	07
4	4	4	4	4	4	Ajustement	08
426	395	405	452	364	357	PRODUCTION FINALE DE LA SYLVICULTURE (5+6+7+8)	09
:	:	:	:	:	:	Semences et plants	10.1
:	:	:	:	:	:	Energie ; lubrifiants	10.2
:	:	:	:	:	:	Engrais et amendements	10.3
:	:	:	:	:	:	Produits de protection de culture	10.4
:	:	:	:	:	:	Matériel ; petit outillage ; entretien et réparation	10.5
:	:	:	:	:	:	Services	10.6
:	:	:	:	:	:	Autres	10.7
:	:	:	:	:	:	Sous-compensation TVA	10.8
:	:	:	:	:	:	Ajustement C.I.	10.9
51	47	48	46	43	42	CONSOMMATION INTERMEDIAIRE TOTALE	10
376	348	357	343	321	315	VALEUR AJOUTEE BRUTE AUX PRIX DU MARCHÉ (9-10)	11
						Subventions	12
						Impôts liés à la production à l'exclusion de la TVA	13
						Surcompensation TVA	14
						VALEUR AJOUTEE BRUTE AU COUT DES FACTEURS (11+12-13+14)	15
						Amortissements	16
						Equipement	16.1
						Constructions	16.2
						VALEUR AJOUTEE NETTE AU COUT DES FACTEURS (15-16)	17
						Rémunération des salariés	18
						EXCEDENT NET D'EXPLOITATION (17-18)	19
						Fermages et autres prestations en espèces et en nature	20
						Intérêts	21
						REVENU NET DE L'ACTIVITE SYLVICOLE TOTALE (17-20-21)	22
						REVENU NET DE L'ACTIVITE SYLVICOLE FAMILIALE (17-18-20-21)	23
:	:	:	:	:	:	Boisements et transformations	24.1
:	:	:	:	:	:	Machines et autres biens d'équipement	24.2
:	:	:	:	:	:	Matériel de transport	24.3
:	:	:	:	:	:	Bâtiments d'exploitation	24.4
:	:	:	:	:	:	Autres ouvrages y compris l'amélioration des terres	24.5
:	:	:	:	:	:	Acquisitions nettes de biens existants reproductibles de c.f.	24.6
:	:	:	:	:	:	Autres biens de formation brute de capital fixe	24.7
:	:	:	:	:	:	Sous-compensation TVA	24.8
						FORMATION BRUTE DE CAPITAL FIXE (hors TVA déductible)	24
						Amortissements	16
						FORMATION NETTE DE CAPITAL FIXE (hors TVA déductible) (24-16)	25

B.1 PRODUCTION, ORIGIN OF INCOME AND FIXED CAPITAL FORMATION

B.1.9 LUXEMBOURG

		1986	1987	1988	1989	1990	1991
		AT CURRENT PRICES AND CURRENT EXCHANGE RATES			AUX PRIX ET TAUX DE CHANGE COURANTS		
		MIO ECU					
01	Coniferous timber for industrial uses	4.4	5.4	5.6	:	:	:
01.1	Coniferous long timber	4.0	5.2	5.5	:	:	:
01.2	Coniferous stackwood	0.4	0.2	0.1	:	:	:
02	Non-coniferous timber for industrial uses	6.5	6.3	4.6	:	:	:
02.1	Non-coniferous long timber	4.2	4.2	4.6	:	:	:
02.2	Non-coniferous stackwood	2.4	2.1	0.0	:	:	:
03	Firewood (coniferous and non-coniferous)	1.5	1.2	1.4	:	:	:
04	Raw wood adjustment	0.0	0.0	0.0	:	:	:
05	TOTAL RAW WOOD (1 to 4)	12.5	12.8	14.0	:	:	:
06	Other forestry products	0.0	0.1	0.1	:	:	:
07	Contract forestry work	0.6	0.0	0.3	:	:	:
08	Adjustment	0.0	0.0	0.0	:	:	:
09	FINAL FORESTRY OUTPUT (5+6+7+8)	13.1	13.0	14.4	:	:	:
10.1	Seeds and plants	0.4	0.4	0.6	:	:	:
10.2	Energy ; lubricants	0.3	0.3	0.2	:	:	:
10.3	Fertilizers and soil improvers	0.0	0.0	0.0	:	:	:
10.4	Plant protection products	0.1	0.2	0.2	:	:	:
10.5	Material ; small tools ; maintenance and repair	0.4	0.3	0.4	:	:	:
10.6	Services	0.0	0.0	0.0	:	:	:
10.7	Other	0.2	0.2	0.3	:	:	:
10.8	VAT under-compensation	0.1	0.0	-0.2	:	:	:
10.9	I.C. adjustment	0.0	0.0	0.0	:	:	:
10	TOTAL INTERMEDIATE CONSUMPTION	1.6	1.5	2.0	:	:	:
11	GROSS VALUE ADDED AT MARKET PRICES (9-10)	11.5	11.5	12.5	:	:	:
12	Subsidies	0.0	0.7	0.4	:	:	:
13	Taxes linked to production excluding VAT	0.2	0.2	0.3	:	:	:
14	VAT over-compensation	0.0	0.0	0.0	:	:	:
15	GROSS VALUE ADDED AT FACTOR COST (11+12-13+14)	11.3	11.9	12.6	:	:	:
16	Depreciation	0.6	0.6	0.7	:	:	:
16.1	Equipment	0.4	0.4	0.4	:	:	:
16.2	Construction	0.2	0.2	0.2	:	:	:
17	NET VALUE ADDED AT FACTOR COST (15-16)	10.7	11.3	12.0	:	:	:
18	Compensation of employees	9.4	10.1	10.0	:	:	:
19	NET OPERATING SURPLUS (17-18)	1.3	1.2	1.9	:	:	:
20	Rent and other payments in cash or in kind	0.0	0.0	0.0	:	:	:
21	Interest	0.0	0.0	0.0	:	:	:
22	NET INCOME FROM FOR. ACTIVITY OF TOTAL LABOUR (17-20-21)	0.0	0.0	0.0	:	:	:
23	NET INCOME FROM FOR. ACTIVITY OF FAMILY LABOUR (17-18-20-21)	0.0	0.0	0.0	:	:	:
24.1	Afforestation and conversion	0.6	0.0	0.3	:	:	:
24.2	Machinery and other equipment	0.1	0.1	0.1	:	:	:
24.3	Transport equipment	0.2	0.3	0.9	:	:	:
24.4	Forestry buildings	0.0	0.0	0.0	:	:	:
24.5	Other constructions including soil improvements	0.5	0.4	0.5	:	:	:
24.6	Net purchases of existing reproducible fixed capital goods	0.0	0.0	0.0	:	:	:
24.7	Other goods of gross fixed capital formation	0.0	0.0	0.2	:	:	:
24.8	VAT under-compensation	0.0	0.0	0.0	:	:	:
24	GROSS FIXED CAPITAL FORMATION (excluding deductible VAT)	1.4	0.8	1.9	:	:	:
16	Depreciation	0.6	0.6	0.7	:	:	:
25	NET FIXED CAPITAL FORMATION (excluding deductible VAT) (24-16)	0.8	0.2	1.2	:	:	:

1986	1987	1988	1989	1990	1991		
AT 1985 PRICES AND 1985 EXCHANGE RATES						AUX PRIX ET TAUX DE CHANGE DE 1985	
MIO ECU							
4.3	5.1	4.5	:	:	:	Bois d'oeuvre et d'industrie de résineux	01
4.0	5.0	4.4	:	:	:	Bois longs de résineux	01.1
0.3	0.2	0.0	:	:	:	Bois de trituration et bois empilés de résineux	01.2
5.4	6.0	3.4	:	:	:	Bois d'oeuvre et d'industrie de feuillus	02
3.8	4.0	3.4	:	:	:	Bois longs de feuillus	02.1
1.6	2.0	0.0	:	:	:	Bois de trituration et bois empilés de feuillus	02.2
1.4	1.1	1.2	:	:	:	Bois de chauffage (résineux et feuillus)	03
0.0	0.0	0.0	:	:	:	Ajustement bois brut	04
11.1	12.3	10.8	:	:	:	BOIS BRUT TOTAL (1 à 4)	05
0.0	0.1	0.1	:	:	:	Autres produits forestiers	06
0.6	0.0	0.2	:	:	:	Travaux sylvicoles à façon	07
0.0	0.0	0.0	:	:	:	Ajustement	08
11.7	12.4	11.1	:	:	:	PRODUCTION FINALE DE LA SYLVICULTURE (5+6+7+8)	09
0.4	0.4	0.4	:	:	:	Semences et plants	10.1
0.4	0.4	0.2	:	:	:	Energie ; lubrifiants	10.2
0.0	0.0	0.0	:	:	:	Engrais et amendements	10.3
0.1	0.2	0.2	:	:	:	Produits de protection de culture	10.4
0.3	0.3	0.4	:	:	:	Matériel ; petit outillage ; entretien et réparation	10.5
0.0	0.0	0.0	:	:	:	Services	10.6
0.2	0.2	0.3	:	:	:	Autres	10.7
0.1	0.0	-0.2	:	:	:	Sous-compensation TVA	10.8
0.0	0.0	0.0	:	:	:	Ajustement C.I.	10.9
1.6	1.5	1.8	:	:	:	CONSOMMATION INTERMEDIAIRE TOTALE	10
10.1	10.9	11.9	:	:	:	VALEUR AJOUTÉE BRUTE AUX PRIX DU MARCHÉ (9-10)	11
						Subventions	12
						Impôts liés à la production à l'exclusion de la TVA	13
						Surcompensation TVA	14
						VALEUR AJOUTÉE BRUTE AU COUT DES FACTEURS (11+12-13+14)	15
						Amortissements	16
						Equipement	16.1
						Constructions	16.2
						VALEUR AJOUTÉE NETTE AU COUT DES FACTEURS (15-16)	17
						Rémunération des salariés	18
						EXCEDENT NET D'EXPLOITATION (17-18)	19
						Fermages et autres prestations en espèces et en nature	20
						Intérêts	21
						REVENU NET DE L'ACTIVITE SYLVICOLE TOTALE (17-20-21)	22
						REVENU NET DE L'ACTIVITE SYLVICOLE FAMILIALE (17-18-20-21)	23
0.6	0.0	0.2	:	:	:	Boisements et transformations	24.1
0.1	0.1	0.0	:	:	:	Machines et autres biens d'équipement	24.2
0.2	0.3	0.9	:	:	:	Matériel de transport	24.3
0.0	0.0	0.0	:	:	:	Bâtiments d'exploitation	24.4
0.5	0.4	0.5	:	:	:	Autres ouvrages y compris l'amélioration des terres	24.5
0.0	0.0	0.0	:	:	:	Acquisitions nettes de biens existants reproductibles de c.f.	24.6
0.0	0.0	0.2	:	:	:	Autres biens de formation brute de capital fixe	24.7
0.0	0.0	0.0	:	:	:	Sous-compensation TVA	24.8
1.4	0.8	1.7	:	:	:	FORMATION BRUTE DE CAPITAL FIXE (hors TVA déductible)	24
						Amortissements	16
						FORMATION NETTE DE CAPITAL FIXE (hors TVA déductible) (24-16)	25

B.1 PRODUCTION, ORIGIN OF INCOME AND FIXED CAPITAL FORMATION

B.1.11 PORTUGAL

		1986	1987	1988	1989	1990	1991
		AT CURRENT PRICES AND CURRENT EXCHANGE RATES			AUX PRIX ET TAUX DE CHANGE COURANTS		
		MIO ECU					
01	Coniferous timber for industrial uses	:	92	114	188	162	121
01.1	Coniferous long timber	:	:	:	174	136	100
01.2	Coniferous stackwood	:	:	:	14	25	22
02	Non-coniferous timber for industrial uses	:	119	127	149	163	109
02.1	Non-coniferous long timber	:	:	:	58	14	26
02.2	Non-coniferous stackwood	:	:	:	92	150	83
03	Firewood (coniferous and non-coniferous)	:	95	92	102	105	118
04	Raw wood adjustment	:	0	0	0	0	0
05	TOTAL RAW WOOD (1 to 4)	219	210	241	337	325	231
06	Other forestry products	:	122	129	181	192	263
07	Contract forestry work	:	23	35	44	54	52
08	Adjustment	:	0	0	0	0	0
09	FINAL FORESTRY OUTPUT (5+6+7+8)	447	449	496	664	675	663
10.1	Seeds and plants	0	0	0	0	0	0
10.2	Energy ; lubricants	15	14	14	14	14	16
10.3	Fertilizers and soil improvers	5	5	5	5	5	6
10.4	Plant protection products	0	0	0	0	0	0
10.5	Material ; small tools ; maintenance and repair	8	8	8	8	8	9
10.6	Services	0	0	0	0	0	0
10.7	Other	5	5	5	5	5	6
10.8	VAT under-compensation	0	0	0	0	0	0
10.9	I.C. adjustment	0	0	0	0	0	0
10	TOTAL INTERMEDIATE CONSUMPTION	32	32	31	33	33	37
11	GROSS VALUE ADDED AT MARKET PRICES (9-10)	415	417	465	631	642	626
12	Subsidies	:	2	1	1	1	1
13	Taxes linked to production excluding VAT	:	0	3	2	2	2
14	VAT over-compensation	:	0	0	0	0	0
15	GROSS VALUE ADDED AT FACTOR COST (11+12-13+14)	:	419	463	630	641	625
16	Depreciation	:	:	:	:	:	:
16.1	Equipment	:	:	:	:	:	:
16.2	Construction	:	:	:	:	:	:
17	NET VALUE ADDED AT FACTOR COST (15-16)	:	:	:	:	:	:
18	Compensation of employees	:	21	27	22	26	30
19	NET OPERATING SURPLUS (17-18)	:	:	:	:	:	:
20	Rent and other payments in cash or in kind	:	:	:	:	:	:
21	Interest	:	12	10	12	0	0
22	NET INCOME FROM FOR. ACTIVITY OF TOTAL LABOUR (17-20-21)	:	:	:	:	:	:
23	NET INCOME FROM FOR. ACTIVITY OF FAMILY LABOUR (17-18-20-21)	:	:	:	:	:	:
24.1	Afforestation and conversion	14	23	35	44	54	52
24.2	Machinery and other equipment	1	1	1	1	1	1
24.3	Transport equipment	0	0	0	0	0	0
24.4	Forestry buildings	0	0	0	0	0	0
24.5	Other constructions including soil improvements	0	0	0	0	0	0
24.6	Net purchases of existing reproducible fixed capital goods	0	0	0	0	0	0
24.7	Other goods of gross fixed capital formation	0	0	0	0	0	0
24.8	VAT under-compensation	0	0	0	0	0	0
24	GROSS FIXED CAPITAL FORMATION (excluding deductible VAT)	15	24	36	45	55	53
16	Depreciation	:	:	:	:	:	:
25	NET FIXED CAPITAL FORMATION (excluding deductible VAT) (24-16)	:	:	:	:	:	:

B.1 PRODUCTION, FORMATION DE REVENU ET FORMATION DE CAPITAL FIXE

B.1.11 PORTUGAL

1986	1987	1988	1989	1990	1991		
AT 1985 PRICES AND 1985 EXCHANGE RATES						AUX PRIX ET TAUX DE CHANGE DE 1985	
MIO ECU							
:	:	:	:	:	:	Bois d'oeuvre et d'industrie de résineux	01
:	:	:	:	:	:	Bois longs de résineux	01.1
:	:	:	:	:	:	Bois de trituration et bois empilés de résineux	01.2
:	:	:	:	:	:	Bois d'oeuvre et d'industrie de feuillus	02
:	:	:	:	:	:	Bois longs de feuillus	02.1
:	:	:	:	:	:	Bois de trituration et bois empilés de feuillus	02.2
:	:	:	:	:	:	Bois de chauffage (résineux et feuillus)	03
:	:	:	:	:	:	Ajustement bois brut	04
:	:	:	:	:	:	BOIS BRUT TOTAL (1 à 4)	05
:	:	:	:	:	:	Autres produits forestiers	06
:	:	:	:	:	:	Travaux sylvicoles à façon	07
:	:	:	:	:	:	Ajustement	08
:	:	:	:	:	:	PRODUCTION FINALE DE LA SYLVICULTURE (5+6+7+8)	09
:	:	:	:	:	:	Semences et plants	10.1
:	:	:	:	:	:	Energie ; lubrifiants	10.2
:	:	:	:	:	:	Engrais et amendements	10.3
:	:	:	:	:	:	Produits de protection de culture	10.4
:	:	:	:	:	:	Matériel ; petit outillage ; entretien et réparation	10.5
:	:	:	:	:	:	Services	10.6
:	:	:	:	:	:	Autres	10.7
:	:	:	:	:	:	Sous-compensation TVA	10.8
:	:	:	:	:	:	Ajustement C.I.	10.9
:	:	:	:	:	:	CONSOMMATION INTERMEDIAIRE TOTALE	10
:	:	:	:	:	:	VALEUR AJOUTEE BRUTE AUX PRIX DU MARCHE (9-10)	11
:	:	:	:	:	:	Subventions	12
:	:	:	:	:	:	Impôts liés à la production à l'exclusion de la TVA	13
:	:	:	:	:	:	Surcompensation TVA	14
:	:	:	:	:	:	VALEUR AJOUTEE BRUTE AU COUT DES FACTEURS (11+12-13+14)	15
:	:	:	:	:	:	Amortissements	16
:	:	:	:	:	:	Equipement	16.1
:	:	:	:	:	:	Constructions	16.2
:	:	:	:	:	:	VALEUR AJOUTEE NETTE AU COUT DES FACTEURS (15-16)	17
:	:	:	:	:	:	Rémunération des salariés	18
:	:	:	:	:	:	EXCEDENT NET D'EXPLOITATION (17-18)	19
:	:	:	:	:	:	Fermages et autres prestations en espèces et en nature	20
:	:	:	:	:	:	Intérêts	21
:	:	:	:	:	:	REVENU NET DE L'ACTIVITE SYLVICOLE TOTALE (17-20-21)	22
:	:	:	:	:	:	REVENU NET DE L'ACTIVITE SYLVICOLE FAMILIALE (17-18-20-21)	23
:	:	:	:	:	:	Boisements et transformations	24.1
:	:	:	:	:	:	Machines et autres biens d'équipement	24.2
:	:	:	:	:	:	Matériel de transport	24.3
:	:	:	:	:	:	Bâtiments d'exploitation	24.4
:	:	:	:	:	:	Autres ouvrages y compris l'amélioration des terres	24.5
:	:	:	:	:	:	Acquisitions nettes de biens existants reproductibles de c.f.	24.6
:	:	:	:	:	:	Autres biens de formation brute de capital fixe	24.7
:	:	:	:	:	:	Sous-compensation TVA	24.8
:	:	:	:	:	:	FORMATION BRUTE DE CAPITAL FIXE (hors TVA déductible)	24
:	:	:	:	:	:	Amortissements	16
:	:	:	:	:	:	FORMATION NETTE DE CAPITAL FIXE (hors TVA déductible) (24-16)	25

B.1 PRODUCTION, ORIGIN OF INCOME AND FIXED CAPITAL FORMATION

B.1.12 UNITED KINGDOM

		1986	1987	1988	1989	1990	1991
		AT CURRENT PRICES AND CURRENT EXCHANGE RATES			AUX PRIX ET TAUX DE CHANGE COURANTS		
		MIO ECU					
01	Coniferous timber for industrial uses	161	197	197	210	218	205
01.1	Coniferous long timber	124	169	159	172	169	147
01.2	Coniferous stackwood	38	29	38	38	49	57
02	Non-coniferous timber for industrial uses	49	44	62	58	53	49
02.1	Non-coniferous long timber	44	35	45	49	43	41
02.2	Non-coniferous stackwood	5	9	17	9	10	8
03	Firewood (coniferous and non-coniferous)	8	11	17	16	16	17
04	Raw wood adjustment	0	0	0	0	0	0
05	TOTAL RAW WOOD (1 to 4)	218	253	277	284	287	271
06	Other forestry products	13	14	20	25	23	32
07	Contract forestry work	45	56	72	46	57	55
08	Adjustment	0	0	0	0	0	0
09	FINAL FORESTRY OUTPUT (5+6+7+8)	275	323	369	355	368	358
10.1	Seeds and plants	2	2	2	2	3	3
10.2	Energy ; lubricants	17	18	20	25	32	31
10.3	Fertilizers and soil improvers	23	24	27	34	44	43
10.4	Plant protection products	11	11	13	16	21	20
10.5	Material ; small tools ; maintenance and repair	54	57	63	80	104	101
10.6	Services	0	0	0	0	0	0
10.7	Other	61	66	72	91	119	116
10.8	VAT under-compensation	0	0	0	0	0	0
10.9	I.C. adjustment	0	0	0	0	0	0
10	TOTAL INTERMEDIATE CONSUMPTION	167	178	195	248	323	314
11	GROSS VALUE ADDED AT MARKET PRICES (9-10)	109	145	173	107	45	44
12	Subsidies	0	0	0	0	0	0
13	Taxes linked to production excluding VAT	0	0	0	0	0	0
14	VAT over-compensation	0	0	0	0	0	0
15	GROSS VALUE ADDED AT FACTOR COST (11+12-13+14)	109	144	173	107	46	44
16	Depreciation	18	18	21	21	22	23
16.1	Equipment	12	13	12	12	11	12
16.2	Construction	6	6	9	9	11	11
17	NET VALUE ADDED AT FACTOR COST (15-16)	91	126	152	87	24	21
18	Compensation of employees	225	226	237	237	242	249
19	NET OPERATING SURPLUS (17-18)	-134	-100	-85	-150	-218	-228
20	Rent and other payments in cash or in kind	:	:	:	:	:	:
21	Interest	:	:	:	:	:	:
22	NET INCOME FROM FOR. ACTIVITY OF TOTAL LABOUR (17-20-21)	:	:	:	:	:	:
23	NET INCOME FROM FOR. ACTIVITY OF FAMILY LABOUR (17-18-20-21)	:	:	:	:	:	:
24.1	Afforestation and conversion	45	56	72	46	57	55
24.2	Machinery and other equipment	6	9	9	8	9	8
24.3	Transport equipment	3	4	5	5	4	1
24.4	Forestry buildings	-1	0	1	2	2	0
24.5	Other constructions including soil improvements	6	7	13	16	16	15
24.6	Net purchases of existing reproducible fixed capital goods	0	0	0	0	0	0
24.7	Other goods of gross fixed capital formation	0	0	0	0	0	0
24.8	VAT under-compensation	0	0	0	0	0	0
24	GROSS FIXED CAPITAL FORMATION (excluding deductible VAT)	60	77	100	78	88	79
16	Depreciation	18	18	21	21	22	23
25	NET FIXED CAPITAL FORMATION (excluding deductible VAT) (24-16)	42	58	79	57	66	56

B.1 PRODUCTION, FORMATION DE REVENU ET FORMATION DE CAPITAL FIXE

B.1.12 UNITED KINGDOM

1986	1987	1988	1989	1990	1991		
AT 1985 PRICES AND 1985 EXCHANGE RATES						AUX PRIX ET TAUX DE CHANGE DE 1985	
MIO ECU							
176	194	213	220	224	226	Bois d'oeuvre et d'industrie de résineux	01
137	151	167	176	179	175	Bois longs de résineux	01.1
38	44	46	44	46	52	Bois de trituration et bois empilés de résineux	01.2
52	45	56	54	49	51	Bois d'oeuvre et d'industrie de feuillus	02
47	37	43	47	43	46	Bois longs de feuillus	02.1
5	8	13	8	6	5	Bois de trituration et bois empilés de feuillus	02.2
8	8	12	11	10	11	Bois de chauffage (résineux et feuillus)	03
0	0	0	0	0	0	Ajustement bois brut	04
236	247	281	285	283	288	BOIS BRUT TOTAL (1 à 4)	05
14	16	20	25	22	28	Autres produits forestiers	06
49	62	73	45	55	49	Travaux sylvicoles à façon	07
0	0	0	0	0	0	Ajustement	08
299	325	373	355	361	365	PRODUCTION FINALE DE LA SYLVICULTURE (5+6+7+8)	09
2	2	2	3	4	3	Semences et plants	10.1
24	27	30	36	43	39	Energie ; lubrifiants	10.2
29	35	35	42	57	51	Engrais et amendements	10.3
12	13	13	16	20	18	Produits de protection de culture	10.4
59	63	62	75	96	86	Matériel ; petit outillage ; entretien et réparation	10.5
0	0	0	0	0	0	Services	10.6
71	79	79	96	127	113	Autres	10.7
0	0	0	0	0	0	Sous-compensation TVA	10.8
0	0	0	0	0	0	Ajustement C.I.	10.9
197	220	220	266	347	310	CONSOMMATION INTERMEDIAIRE TOTALE	10
103	105	153	89	14	55	VALEUR AJOUTEE BRUTE AUX PRIX DU MARCHÉ (9-10)	11
						Subventions	12
						Impôts liés à la production à l'exclusion de la TVA	13
						Surcompensation TVA	14
						VALEUR AJOUTEE BRUTE AU COUT DES FACTEURS (11+12-13+14)	15
						Amortissements	16
						Equipement	16.1
						Constructions	16.2
						VALEUR AJOUTEE NETTE AU COUT DES FACTEURS (15-16)	17
						Rémunération des salariés	18
						EXCEDENT NET D'EXPLOITATION (17-18)	19
						Fermages et autres prestations en espèces et en nature	20
						Intérêts	21
						REVENU NET DE L'ACTIVITE SYLVICOLE TOTALE (17-20-21)	22
						REVENU NET DE L'ACTIVITE SYLVICOLE FAMILIALE (17-18-20-21)	23
49	62	73	45	55	49	Boisements et transformations	24.1
7	10	9	8	9	8	Machines et autres biens d'équipement	24.2
4	5	5	5	5	1	Matériel de transport	24.3
-1	0	1	2	2	0	Bâtiments d'exploitation	24.4
7	8	13	15	15	13	Autres ouvrages y compris l'amélioration des terres	24.5
0	0	0	0	0	0	Acquisitions nettes de biens existants reproductibles de c.f.	24.6
0	0	0	0	0	0	Autres biens de formation brute de capital fixe	24.7
0	0	0	0	0	0	Sous-compensation TVA	24.8
67	85	101	75	86	71	FORMATION BRUTE DE CAPITAL FIXE (hors TVA déductible)	24
						Amortissements	16
						FORMATION NETTE DE CAPITAL FIXE (hors TVA déductible) (24-16)	25

B.2 PRODUCTION, ORIGIN OF INCOME AND FIXED CAPITAL FORMATION

B.2.1 BELGIQUE / BELGIE

		1986	1987	1988	1989	1990	1991
		AT CURRENT PRICES			AUX PRIX COURANTS		
		MIO BFR					
01	Coniferous timber for industrial uses	4 161	4 242	4 212	4 337	4 311	:
01.1	Coniferous long timber	3 482	3 550	3 525	3 629	3 607	:
01.2	Coniferous stackwood	679	692	687	708	704	:
02	Non-coniferous timber for industrial uses	1 829	1 864	1 851	1 904	1 894	:
02.1	Non-coniferous long timber	1 709	1 742	1 729	1 779	1 770	:
02.2	Non-coniferous stackwood	120	122	122	125	124	:
03	Firewood (coniferous and non-coniferous)	733	747	742	764	760	:
04	Raw wood adjustment	0	0	0	0	0	:
05	TOTAL RAW WOOD (1 to 4)	6 723	6 853	6 805	7 005	6 965	:
06	Other forestry products	0	0	0	0	0	:
07	Contract forestry work	351	325	391	440	727	:
08	Adjustment	0	0	0	0	0	:
09	FINAL FORESTRY OUTPUT (5+6+7+8)	7 074	7 178	7 196	7 445	7 692	:
10.1	Seeds and plants	:	:	:	:	:	:
10.2	Energy ; lubricants	:	:	:	:	:	:
10.3	Fertilizers and soil improvers	:	:	:	:	:	:
10.4	Plant protection products	:	:	:	:	:	:
10.5	Material ; small tools ; maintenance and repair	:	:	:	:	:	:
10.6	Services	:	:	:	:	:	:
10.7	Other	:	:	:	:	:	:
10.8	VAT under-compensation	:	:	:	:	:	:
10.9	I.C. adjustment	:	:	:	:	:	:
10	TOTAL INTERMEDIATE CONSUMPTION	628	637	644	669	690	:
11	GROSS VALUE ADDED AT MARKET PRICES (9-10)	6 446	6 541	6 552	6 776	7 002	:
12	Subsidies	0	0	0	0	0	:
13	Taxes linked to production excluding VAT	8	8	7	8	7	:
14	VAT over-compensation	0	0	0	0	0	:
15	GROSS VALUE ADDED AT FACTOR COST (11+12-13+14)	6 438	6 533	6 545	6 768	6 995	:
16	Depreciation	1 046	1 187	1 165	1 007	1 224	:
16.1	Equipment	:	:	:	:	:	:
16.2	Construction	:	:	:	:	:	:
17	NET VALUE ADDED AT FACTOR COST (15-16)	5 392	5 346	5 380	5 761	5 771	:
18	Compensation of employees	:	:	:	:	:	:
19	NET OPERATING SURPLUS (17-18)	:	:	:	:	:	:
20	Rent and other payments in cash or in kind	:	:	:	:	:	:
21	Interest	:	:	:	:	:	:
22	NET INCOME FROM FOR. ACTIVITY OF TOTAL LABOUR (17-20-21)	:	:	:	:	:	:
23	NET INCOME FROM FOR. ACTIVITY OF FAMILY LABOUR (17-18-20-21)	:	:	:	:	:	:
24.1	Afforestation and conversion	351	325	391	440	727	:
24.2	Machinery and other equipment	0	0	0	0	0	:
24.3	Transport equipment	0	0	0	0	0	:
24.4	Forestry buildings	0	0	0	0	0	:
24.5	Other constructions including soil improvements	410	379	456	513	848	:
24.6	Net purchases of existing reproducible fixed capital goods	0	0	0	0	0	:
24.7	Other goods of gross fixed capital formation	0	0	0	0	0	:
24.8	VAT under-compensation	0	0	0	0	0	:
24	GROSS FIXED CAPITAL FORMATION (excluding deductible VAT)	761	704	847	953	1 575	:
16	Depreciation	1 046	1 187	1 165	1 007	1 224	:
25	NET FIXED CAPITAL FORMATION (excluding deductible VAT) (24-16)	-285	-483	-318	-54	351	:

B.2 PRODUCTION, FORMATION DE REVENU ET FORMATION DE CAPITAL FIXE

B.2.1 BELGIQUE / BELGIE

1986	1987	1988	1989	1990	1991		
AT 1985 PRICES						AUX PRIX DE 1985	
MIO BFR							
4 262	4 408	4 506	4 628	4 688	:	Bois d'oeuvre et d'industrie de résineux	01
3 567	3 689	3 771	3 872	3 922	:	Bois longs de résineux	01.1
695	719	735	756	766	:	Bois de trituration et bois empilés de résineux	01.2
1 873	1 938	1 980	2 034	2 060	:	Bois d'oeuvre et d'industrie de feuillus	02
1 751	1 811	1 850	1 900	1 925	:	Bois longs de feuillus	02.1
122	127	130	134	135	:	Bois de trituration et bois empilés de feuillus	02.2
751	776	794	816	826	:	Bois de chauffage (résineux et feuillus)	03
0	0	0	0	0	:	Ajustement bois brut	04
6 886	7 122	7 280	7 478	7 574	:	BOIS BRUT TOTAL (1 à 4)	05
0	0	0	0	0	:	Autres produits forestiers	06
357	333	392	420	680	:	Travaux sylvicoles à façon	07
0	0	0	0	0	:	Ajustement	08
7 243	7 455	7 672	7 898	8 254	:	PRODUCTION FINALE DE LA SYLVICULTURE (5+6+7+8)	09
:	:	:	:	:	:	Semences et plants	10.1
:	:	:	:	:	:	Energie ; lubrifiants	10.2
:	:	:	:	:	:	Engrais et amendements	10.3
:	:	:	:	:	:	Produits de protection de culture	10.4
:	:	:	:	:	:	Matériel ; petit outillage ; entretien et réparation	10.5
:	:	:	:	:	:	Services	10.6
:	:	:	:	:	:	Autres	10.7
:	:	:	:	:	:	Sous-compensation TVA	10.8
:	:	:	:	:	:	Ajustement C.I.	10.9
775	805	835	766	746	:	CONSOMMATION INTERMEDIAIRE TOTALE	10
6 468	6 650	6 837	7 132	7 508	:	VALEUR AJOUTEE BRUTE AUX PRIX DU MARCHÉ (9-10)	11
						Subventions	12
						Impôts liés à la production à l'exclusion de la TVA	13
						Surcompensation TVA	14
						VALEUR AJOUTEE BRUTE AU COUT DES FACTEURS (11+12-13+14)	15
						Amortissements	16
						Equipement	16.1
						Constructions	16.2
						VALEUR AJOUTEE NETTE AU COUT DES FACTEURS (15-16)	17
						Rémunération des salariés	18
						EXCEDENT NET D'EXPLOITATION (17-18)	19
						Fermages et autres prestations en espèces et en nature	20
						Intérêts	21
						REVENU NET DE L'ACTIVITE SYLVICOLE TOTALE (17-20-21)	22
						REVENU NET DE L'ACTIVITE SYLVICOLE FAMILIALE (17-18-20-21)	23
357	333	392	420	680	:	Boisements et transformations	24.1
0	0	0	0	0	:	Machines et autres biens d'équipement	24.2
0	0	0	0	0	:	Matériel de transport	24.3
0	0	0	0	0	:	Bâtiments d'exploitation	24.4
417	389	457	490	794	:	Autres ouvrages y compris l'amélioration des terres	24.5
0	0	0	0	0	:	Acquisitions nettes de biens existants reproductibles de c.f.	24.6
0	0	0	0	0	:	Autres biens de formation brute de capital fixe	24.7
0	0	0	0	0	:	Sous-compensation TVA	24.8
774	722	849	910	1 474	:	FORMATION BRUTE DE CAPITAL FIXE (hors TVA déductible)	24
						Amortissements	16
						FORMATION NETTE DE CAPITAL FIXE (hors TVA déductible) (24-16)	25

B.2 PRODUCTION, ORIGIN OF INCOME AND FIXED CAPITAL FORMATION

B.2.2 DANMARK

		1986	1987	1988	1989	1990	1991
		AT CURRENT PRICES				AUX PRIX COURANTS	
		MIO DKR					
01	Coniferous timber for industrial uses	:	:	:	:	:	:
01.1	Coniferous long timber	:	:	:	:	:	:
01.2	Coniferous stackwood	:	:	:	:	:	:
02	Non-coniferous timber for industrial uses	:	:	:	:	:	:
02.1	Non-coniferous long timber	:	:	:	:	:	:
02.2	Non-coniferous stackwood	:	:	:	:	:	:
03	Firewood (coniferous and non-coniferous)	:	:	:	:	:	:
04	Raw wood adjustment	:	:	:	:	:	:
05	TOTAL RAW WOOD (1 to 4)	928	895	918	955	:	:
06	Other forestry products	0	0	0	0	:	:
07	Contract forestry work	0	0	0	0	:	:
08	Adjustment	0	0	0	0	:	:
09	FINAL FORESTRY OUTPUT (5+6+7+8)	928	895	918	955	:	:
10.1	Seeds and plants	:	:	:	:	:	:
10.2	Energy ; lubricants	:	:	:	:	:	:
10.3	Fertilizers and soil improvers	:	:	:	:	:	:
10.4	Plant protection products	:	:	:	:	:	:
10.5	Material ; small tools ; maintenance and repair	:	:	:	:	:	:
10.6	Services	:	:	:	:	:	:
10.7	Other	:	:	:	:	:	:
10.8	VAT under-compensation	:	:	:	:	:	:
10.9	I.C. adjustment	:	:	:	:	:	:
10	TOTAL INTERMEDIATE CONSUMPTION	121	116	120	124	:	:
11	GROSS VALUE ADDED AT MARKET PRICES (9-10)	807	779	798	831	:	:
12	Subsidies	0	0	0	0	:	:
13	Taxes linked to production excluding VAT	0	0	0	0	:	:
14	VAT over-compensation	0	0	0	0	:	:
15	GROSS VALUE ADDED AT FACTOR COST (11+12-13+14)	807	779	798	831	:	:
16	Depreciation	:	:	:	:	:	:
16.1	Equipment	:	:	:	:	:	:
16.2	Construction	:	:	:	:	:	:
17	NET VALUE ADDED AT FACTOR COST (15-16)	:	:	:	:	:	:
18	Compensation of employees	:	:	:	:	:	:
19	NET OPERATING SURPLUS (17-18)	:	:	:	:	:	:
20	Rent and other payments in cash or in kind	:	:	:	:	:	:
21	Interest	:	:	:	:	:	:
22	NET INCOME FROM FOR. ACTIVITY OF TOTAL LABOUR (17-20-21)	:	:	:	:	:	:
23	NET INCOME FROM FOR. ACTIVITY OF FAMILY LABOUR (17-18-20-21)	:	:	:	:	:	:
24.1	Afforestation and conversion	:	:	:	:	:	:
24.2	Machinery and other equipment	:	:	:	:	:	:
24.3	Transport equipment	:	:	:	:	:	:
24.4	Forestry buildings	:	:	:	:	:	:
24.5	Other constructions including soil improvements	:	:	:	:	:	:
24.6	Net purchases of existing reproducible fixed capital goods	:	:	:	:	:	:
24.7	Other goods of gross fixed capital formation	:	:	:	:	:	:
24.8	VAT under-compensation	:	:	:	:	:	:
24	GROSS FIXED CAPITAL FORMATION (excluding deductible VAT)	:	:	:	:	:	:
16	Depreciation	:	:	:	:	:	:
25	NET FIXED CAPITAL FORMATION (excluding deductible VAT) (24-16)	:	:	:	:	:	:

B.2 PRODUCTION, FORMATION DE REVENU ET FORMATION DE CAPITAL FIXE

B.2.2 DANMARK

1986	1987	1988	1989	1990	1991	
AT 1985 PRICES			AUX PRIX DE 1985			
MIO DKR						
:	:	:	:	:	:	Bois d'oeuvre et d'industrie de résineux 01
:	:	:	:	:	:	Bois longs de résineux 01.1
:	:	:	:	:	:	Bois de trituration et bois empilés de résineux 01.2
:	:	:	:	:	:	Bois d'oeuvre et d'industrie de feuillus 02
:	:	:	:	:	:	Bois longs de feuillus 02.1
:	:	:	:	:	:	Bois de trituration et bois empilés de feuillus 02.2
:	:	:	:	:	:	Bois de chauffage (résineux et feuillus) 03
:	:	:	:	:	:	Ajustement bois brut 04
886	860	901	883	:	:	BOIS BRUT TOTAL (1 à 4) 05
0	0	0	0	:	:	Autres produits forestiers 06
0	0	0	0	:	:	Travaux sylvicoles à façon 07
0	0	0	0	:	:	Ajustement 08
886	860	901	883	:	:	PRODUCTION FINALE DE LA SYLVICULTURE (5+6+7+8) 09
:	:	:	:	:	:	Semences et plants 10.1
:	:	:	:	:	:	Energie ; lubrifiants 10.2
:	:	:	:	:	:	Engrais et amendements 10.3
:	:	:	:	:	:	Produits de protection de culture 10.4
:	:	:	:	:	:	Matériel ; petit outillage ; entretien et réparation 10.5
:	:	:	:	:	:	Services 10.6
:	:	:	:	:	:	Autres 10.7
:	:	:	:	:	:	Sous-compensation TVA 10.8
:	:	:	:	:	:	Ajustement C.I. 10.9
115	112	117	115	:	:	CONSOMMATION INTERMEDIAIRE TOTALE 10
771	748	784	768	:	:	VALEUR AJOUTEE BRUTE AUX PRIX DU MARCHÉ (9-10) 11
:	:	:	:	:	:	Subventions 12
:	:	:	:	:	:	Impôts liés à la production à l'exclusion de la TVA 13
:	:	:	:	:	:	Surcompensation TVA 14
:	:	:	:	:	:	VALEUR AJOUTEE BRUTE AU COUT DES FACTEURS (11+12-13+14) 15
:	:	:	:	:	:	Amortissements 16
:	:	:	:	:	:	Equipement 16.1
:	:	:	:	:	:	Constructions 16.2
:	:	:	:	:	:	VALEUR AJOUTEE NETTE AU COUT DES FACTEURS (15-16) 17
:	:	:	:	:	:	Rémunération des salariés 18
:	:	:	:	:	:	EXCEDENT NET D'EXPLOITATION (17-18) 19
:	:	:	:	:	:	Fermages et autres prestations en espèces et en nature 20
:	:	:	:	:	:	Intérêts 21
:	:	:	:	:	:	REVENU NET DE L'ACTIVITE SYLVICOLE TOTALE (17-20-21) 22
:	:	:	:	:	:	REVENU NET DE L'ACTIVITE SYLVICOLE FAMILIALE (17-18-20-21) 23
:	:	:	:	:	:	Boisements et transformations 24.1
:	:	:	:	:	:	Machines et autres biens d'équipement 24.2
:	:	:	:	:	:	Matériel de transport 24.3
:	:	:	:	:	:	Bâtiments d'exploitation 24.4
:	:	:	:	:	:	Autres ouvrages y compris l'amélioration des terres 24.5
:	:	:	:	:	:	Acquisitions nettes de biens existants reproductibles de c.f. 24.6
:	:	:	:	:	:	Autres biens de formation brute de capital fixe 24.7
:	:	:	:	:	:	Sous-compensation TVA 24.8
:	:	:	:	:	:	FORMATION BRUTE DE CAPITAL FIXE (hors TVA déductible) 24
:	:	:	:	:	:	Amortissements 16
:	:	:	:	:	:	FORMATION NETTE DE CAPITAL FIXE (hors TVA déductible) (24-16) 25

B.2 PRODUCTION, ORIGIN OF INCOME AND FIXED CAPITAL FORMATION

B.2.4 ELLADA

		1986	1987	1988	1989	1990	1991
		AT CURRENT PRICES			AUX PRIX COURANTS		
		MIO DR					
01	Coniferous timber for industrial uses	:	:	:	:	:	:
01.1	Coniferous long timber	:	:	:	:	:	:
01.2	Coniferous stackwood	:	:	:	:	:	:
02	Non-coniferous timber for industrial uses	:	:	:	:	:	:
02.1	Non-coniferous long timber	:	:	:	:	:	:
02.2	Non-coniferous stackwood	:	:	:	:	:	:
03	Firewood (coniferous and non-coniferous)	:	:	:	:	:	:
04	Raw wood adjustment	:	:	:	:	:	:
05	TOTAL RAW WOOD (1 to 4)	:	:	:	:	:	:
06	Other forestry products	:	:	:	:	:	:
07	Contract forestry work	:	:	:	:	:	:
08	Adjustment	:	:	:	:	:	:
09	FINAL FORESTRY OUTPUT (5+6+7+8)	13 414	18 876	16 928	17 402	18 603	20 415
10.1	Seeds and plants	:	:	:	:	:	:
10.2	Energy ; lubricants	:	:	:	:	:	:
10.3	Fertilizers and soil improvers	:	:	:	:	:	:
10.4	Plant protection products	:	:	:	:	:	:
10.5	Material ; small tools ; maintenance and repair	:	:	:	:	:	:
10.6	Services	:	:	:	:	:	:
10.7	Other	:	:	:	:	:	:
10.8	VAT under-compensation	:	:	:	:	:	:
10.9	I.C. adjustment	:	:	:	:	:	:
10	TOTAL INTERMEDIATE CONSUMPTION	805	1 205	1 016	1 044	1 116	1 225
11	GROSS VALUE ADDED AT MARKET PRICES (9-10)	12 609	18 742	15 912	16 358	17 487	19 190
12	Subsidies	:	:	:	:	:	:
13	Taxes linked to production excluding VAT	:	:	:	:	:	:
14	VAT over-compensation	:	:	:	:	:	:
15	GROSS VALUE ADDED AT FACTOR COST (11+12-13+14)	:	:	:	:	:	:
16	Depreciation	:	:	:	:	:	:
16.1	Equipment	:	:	:	:	:	:
16.2	Construction	:	:	:	:	:	:
17	NET VALUE ADDED AT FACTOR COST (15-16)	:	:	:	:	:	:
18	Compensation of employees	:	:	:	:	:	:
19	NET OPERATING SURPLUS (17-18)	:	:	:	:	:	:
20	Rent and other payments in cash or in kind	:	:	:	:	:	:
21	Interest	:	:	:	:	:	:
22	NET INCOME FROM FOR. ACTIVITY OF TOTAL LABOUR (17-20-21)	:	:	:	:	:	:
23	NET INCOME FROM FOR. ACTIVITY OF FAMILY LABOUR (17-18-20-21)	:	:	:	:	:	:
24.1	Afforestation and conversion	:	:	:	:	:	:
24.2	Machinery and other equipment	:	:	:	:	:	:
24.3	Transport equipment	:	:	:	:	:	:
24.4	Forestry buildings	:	:	:	:	:	:
24.5	Other constructions including soil improvements	:	:	:	:	:	:
24.6	Net purchases of existing reproducible fixed capital goods	:	:	:	:	:	:
24.7	Other goods of gross fixed capital formation	:	:	:	:	:	:
24.8	VAT under-compensation	:	:	:	:	:	:
24	GROSS FIXED CAPITAL FORMATION (excluding deductible VAT)	:	:	:	:	:	:
16	Depreciation	:	:	:	:	:	:
25	NET FIXED CAPITAL FORMATION (excluding deductible VAT) (24-16)	:	:	:	:	:	:

B.2 PRODUCTION, FORMATION DE REVENU ET FORMATION DE CAPITAL FIXE

B.2.4 ELLADA

1986	1987	1988	1989	1990	1991	
AT 1985 PRICES			AUX PRIX DE 1985			
MIO DR						
:	:	:	:	:	:	Bois d'œuvre et d'industrie de résineux 01
:	:	:	:	:	:	Bois longs de résineux 01.1
:	:	:	:	:	:	Bois de trituration et bois empilés de résineux 01.2
:	:	:	:	:	:	Bois d'œuvre et d'industrie de feuillus 02
:	:	:	:	:	:	Bois longs de feuillus 02.1
:	:	:	:	:	:	Bois de trituration et bois empilés de feuillus 02.2
:	:	:	:	:	:	Bois de chauffage (résineux et feuillus) 03
:	:	:	:	:	:	Ajustement bois brut 04
:	:	:	:	:	:	BOIS BRUT TOTAL (1 à 4) 05
:	:	:	:	:	:	Autres produits forestiers 06
:	:	:	:	:	:	Travaux sylvicoles à façon 07
:	:	:	:	:	:	Ajustement 08
11 023	7 558	6 965	:	:	:	PRODUCTION FINALE DE LA SYLVICULTURE (5+6+7+8) 09
:	:	:	:	:	:	Semences et plants 10.1
:	:	:	:	:	:	Energie ; lubrifiants 10.2
:	:	:	:	:	:	Engrais et amendements 10.3
:	:	:	:	:	:	Produits de protection de culture 10.4
:	:	:	:	:	:	Matériel ; petit outillage ; entretien et réparation 10.5
:	:	:	:	:	:	Services 10.6
:	:	:	:	:	:	Autres 10.7
:	:	:	:	:	:	Sous-compensation TVA 10.8
:	:	:	:	:	:	Ajustement C.I. 10.9
662	454	418	:	:	:	CONSOMMATION INTERMEDIAIRE TOTALE 10
10 361	7 104	6 548	:	:	:	VALEUR AJOUTEE BRUTE AUX PRIX DU MARCHÉ (9-10) 11
:	:	:	:	:	:	Subventions 12
:	:	:	:	:	:	Impôts liés à la production à l'exclusion de la TVA 13
:	:	:	:	:	:	Surcompensation TVA 14
:	:	:	:	:	:	VALEUR AJOUTEE BRUTE AU COUT DES FACTEURS (11+12-13+14) 15
:	:	:	:	:	:	Amortissements 16
:	:	:	:	:	:	Equipement 16.1
:	:	:	:	:	:	Constructions 16.2
:	:	:	:	:	:	VALEUR AJOUTEE NETTE AU COUT DES FACTEURS (15-16) 17
:	:	:	:	:	:	Rémunération des salariés 18
:	:	:	:	:	:	EXCEDENT NET D'EXPLOITATION (17-18) 19
:	:	:	:	:	:	Fermages et autres prestations en espèces et en nature 20
:	:	:	:	:	:	Intérêts 21
:	:	:	:	:	:	REVENU NET DE L'ACTIVITE SYLVICOLE TOTALE (17-20-21) 22
:	:	:	:	:	:	REVENU NET DE L'ACTIVITE SYLVICOLE FAMILIALE (17-18-20-21) 23
:	:	:	:	:	:	Boisements et transformations 24.1
:	:	:	:	:	:	Machines et autres biens d'équipement 24.2
:	:	:	:	:	:	Matériel de transport 24.3
:	:	:	:	:	:	Bâtiments d'exploitation 24.4
:	:	:	:	:	:	Autres ouvrages y compris l'amélioration des terres 24.5
:	:	:	:	:	:	Acquisitions nettes de biens existants reproductibles de c.f. 24.6
:	:	:	:	:	:	Autres biens de formation brute de capital fixe 24.7
:	:	:	:	:	:	Sous-compensation TVA 24.8
:	:	:	:	:	:	FORMATION BRUTE DE CAPITAL FIXE (hors TVA déductible) 24
:	:	:	:	:	:	Amortissements 16
:	:	:	:	:	:	FORMATION NETTE DE CAPITAL FIXE (hors TVA déductible) (24-16) 25

B.2 PRODUCTION, ORIGIN OF INCOME AND FIXED CAPITAL FORMATION

B.2.5 ESPANA

		1986	1987	1988	1989	1990	1991
		AT CURRENT PRICES			AUX PRIX COURANTS		
		MIO PTA					
01	Coniferous timber for industrial uses	28 789	:	:	:	:	:
01.1	Coniferous long timber	16 478	:	:	:	:	:
01.2	Coniferous stackwood	12 310	:	:	:	:	:
02	Non-coniferous timber for industrial uses	28 079	:	:	:	:	:
02.1	Non-coniferous long timber	17 410	:	:	:	:	:
02.2	Non-coniferous stackwood	10 669	:	:	:	:	:
03	Firewood (coniferous and non-coniferous)	2 699	:	:	:	:	:
04	Raw wood adjustment	0	:	:	:	:	:
05	TOTAL RAW WOOD (1 to 4)	59 567	:	:	:	:	:
06	Other forestry products	3 875	:	:	:	:	:
07	Contract forestry work	9 724	:	:	:	:	:
08	Adjustment	0	:	:	:	:	:
09	FINAL FORESTRY OUTPUT (5+6+7+8)	73 165	:	:	:	:	:
10.1	Seeds and plants	15	:	:	:	:	:
10.2	Energy ; lubricants	3 461	:	:	:	:	:
10.3	Fertilizers and soil improvers	14	:	:	:	:	:
10.4	Plant protection products	340	:	:	:	:	:
10.5	Material ; small tools ; maintenance and repair	4 931	:	:	:	:	:
10.6	Services	2 823	:	:	:	:	:
10.7	Other	0	:	:	:	:	:
10.8	VAT under-compensation	0	:	:	:	:	:
10.9	I.C. adjustment	0	:	:	:	:	:
10	TOTAL INTERMEDIATE CONSUMPTION	11 584	:	:	:	:	:
11	GROSS VALUE ADDED AT MARKET PRICES (9-10)	61 581	:	:	:	:	:
12	Subsidies	1 691	:	:	:	:	:
13	Taxes linked to production excluding VAT	573	:	:	:	:	:
14	VAT over-compensation	0	:	:	:	:	:
15	GROSS VALUE ADDED AT FACTOR COST (11+12-13+14)	62 699	:	:	:	:	:
16	Depreciation	5 273	:	:	:	:	:
16.1	Equipment	:	:	:	:	:	:
16.2	Construction	:	:	:	:	:	:
17	NET VALUE ADDED AT FACTOR COST (15-16)	57 426	:	:	:	:	:
18	Compensation of employees	31 534	:	:	:	:	:
19	NET OPERATING SURPLUS (17-18)	25 893	:	:	:	:	:
20	Rent and other payments in cash or in kind	0	:	:	:	:	:
21	Interest	146	:	:	:	:	:
22	NET INCOME FROM FOR. ACTIVITY OF TOTAL LABOUR (17-20-21)	57 280	:	:	:	:	:
23	NET INCOME FROM FOR. ACTIVITY OF FAMILY LABOUR (17-18-20-21)	25 746	:	:	:	:	:
24.1	Afforestation and conversion	9 724	:	:	:	:	:
24.2	Machinery and other equipment	0	:	:	:	:	:
24.3	Transport equipment	271	:	:	:	:	:
24.4	Forestry buildings	367	:	:	:	:	:
24.5	Other constructions including soil improvements	7 709	:	:	:	:	:
24.6	Net purchases of existing reproducible fixed capital goods	0	:	:	:	:	:
24.7	Other goods of gross fixed capital formation	0	:	:	:	:	:
24.8	VAT under-compensation	0	:	:	:	:	:
24	GROSS FIXED CAPITAL FORMATION (excluding deductible VAT)	18 071	:	:	:	:	:
16	Depreciation	5 273	:	:	:	:	:
25	NET FIXED CAPITAL FORMATION (excluding deductible VAT) (24-16)	12 798	:	:	:	:	:

B.2 PRODUCTION, FORMATION DE REVENU ET FORMATION DE CAPITAL FIXE

B.2.5 ESPANA

1986	1987	1988	1989	1990	1991	
AT 1985 PRICES						AUX PRIX DE 1985
MIO PTA						
26 671	:	:	:	:	:	Bois d'oeuvre et d'industrie de résineux 01
15 158	:	:	:	:	:	Bois longs de résineux 01.1
11 513	:	:	:	:	:	Bois de trituration et bois empilés de résineux 01.2
25 169	:	:	:	:	:	Bois d'oeuvre et d'industrie de feuillus 02
15 191	:	:	:	:	:	Bois longs de feuillus 02.1
9 978	:	:	:	:	:	Bois de trituration et bois empilés de feuillus 02.2
2 615	:	:	:	:	:	Bois de chauffage (résineux et feuillus) 03
0	:	:	:	:	:	Ajustement bois brut 04
54 454	:	:	:	:	:	BOIS BRUT TOTAL (1 à 4) 05
3 274	:	:	:	:	:	Autres produits forestiers 06
-3 102	:	:	:	:	:	Travaux sylvicoles à façon 07
0	:	:	:	:	:	Ajustement 08
54 626	:	:	:	:	:	PRODUCTION FINALE DE LA SYLVICULTURE (5+6+7+8) 09
4	:	:	:	:	:	Semences et plants 10.1
3 358	:	:	:	:	:	Energie ; lubrifiants 10.2
14	:	:	:	:	:	Engrais et amendements 10.3
261	:	:	:	:	:	Produits de protection de culture 10.4
4 915	:	:	:	:	:	Matériel ; petit outillage ; entretien et réparation 10.5
2 724	:	:	:	:	:	Services 10.6
0	:	:	:	:	:	Autres 10.7
0	:	:	:	:	:	Sous-compensation TVA 10.8
0	:	:	:	:	:	Ajustement C.I. 10.9
11 276	:	:	:	:	:	CONSOMMATION INTERMEDIAIRE TOTALE 10
43 349	:	:	:	:	:	VALEUR AJOUTEE BRUTE AUX PRIX DU MARCHÉ (9-10) 11
						Subventions 12
						Impôts liés à la production à l'exclusion de la TVA 13
						Surcompensation TVA 14
						VALEUR AJOUTEE BRUTE AU COUT DES FACTEURS (11+12-13+14) 15
						Amortissements 16
						Equipement 16.1
						Constructions 16.2
						VALEUR AJOUTEE NETTE AU COUT DES FACTEURS (15-16) 17
						Rémunération des salariés 18
						EXCEDENT NET D'EXPLOITATION (17-18) 19
						Fermages et autres prestations en espèces et en nature 20
						Intérêts 21
						REVENU NET DE L'ACTIVITE SYLVICOLE TOTALE (17-20-21) 22
						REVENU NET DE L'ACTIVITE SYLVICOLE FAMILIALE (17-18-20-21) 23
-3 102	:	:	:	:	:	Boisements et transformations 24.1
0	:	:	:	:	:	Machines et autres biens d'équipement 24.2
269	:	:	:	:	:	Matériel de transport 24.3
348	:	:	:	:	:	Bâtiments d'exploitation 24.4
6 814	:	:	:	:	:	Autres ouvrages y compris l'amélioration des terres 24.5
0	:	:	:	:	:	Acquisitions nettes de biens existants reproductibles de c.f. 24.6
0	:	:	:	:	:	Autres biens de formation brute de capital fixe 24.7
0	:	:	:	:	:	Sous-compensation TVA 24.8
4 330	:	:	:	:	:	FORMATION BRUTE DE CAPITAL FIXE (hors TVA déductible) 24
						Amortissements 16
						FORMATION NETTE DE CAPITAL FIXE (hors TVA déductible) (24-16) 25

B.2 PRODUCTION, ORIGIN OF INCOME AND FIXED CAPITAL FORMATION

B.2.6 FRANCE

		1986	1987	1988	1989	1990	1991
		AT CURRENT PRICES			AUX PRIX COURANTS		
		MIO FF					
01	Coniferous timber for industrial uses	4 493	4 547	5 166	6 261	7 019	7 048
01.1	Coniferous long timber	3 857	3 914	4 423	5 342	5 708	5 709
01.2	Coniferous stackwood	636	633	743	919	1 311	1 339
02	Non-coniferous timber for industrial uses	5 088	5 718	6 365	7 312	5 756	5 693
02.1	Non-coniferous long timber	4 362	4 853	5 387	6 385	5 158	4 950
02.2	Non-coniferous stackwood	726	865	978	927	598	743
03	Firewood (coniferous and non-coniferous)	3 888	4 502	4 878	4 781	5 134	5 639
04	Raw wood adjustment	606	691	839	1 003	931	937
05	TOTAL RAW WOOD (1 to 4)	13 469	14 767	16 409	18 354	17 909	18 380
06	Other forestry products	44	48	54	63	58	59
07	Contract forestry work	606	691	838	837	1 129	1 055
08	Adjustment	0	0	0	0	0	0
09	FINAL FORESTRY OUTPUT (5+6+7+8)	14 119	15 506	17 302	19 420	18 898	19 376
10.1	Seeds and plants	234	249	275	281	287	293
10.2	Energy ; lubricants	168	171	178	203	201	211
10.3	Fertilizers and soil improvers	0	0	0	0	0	0
10.4	Plant protection products	34	36	38	41	42	43
10.5	Material ; small tools ; maintenance and repair	243	251	267	285	284	265
10.6	Services	641	729	765	781	697	877
10.7	Other	3	3	3	3	3	3
10.8	VAT under-compensation	37	41	42	45	41	42
10.9	I.C. adjustment	0	0	0	0	0	0
10	TOTAL INTERMEDIATE CONSUMPTION	1 360	1 480	1 568	1 639	1 555	1 734
11	GROSS VALUE ADDED AT MARKET PRICES (9-10)	13 400	14 741	16 501	18 610	18 131	18 580
12	Subsidies	989	995	1 049	1 051	1 113	1 113
13	Taxes linked to production excluding VAT	:	:	:	:	:	:
14	VAT over-compensation	:	:	:	:	:	:
15	GROSS VALUE ADDED AT FACTOR COST (11+12-13+14)	:	:	:	:	:	:
16	Depreciation	745	775	796	845	883	946
16.1	Equipment	:	:	:	:	:	:
16.2	Construction	:	:	:	:	:	:
17	NET VALUE ADDED AT FACTOR COST (15-16)	:	:	:	:	:	:
18	Compensation of employees	3 643	3 604	3 735	3 741	3 835	3 835
19	NET OPERATING SURPLUS (17-18)	:	:	:	:	:	:
20	Rent and other payments in cash or in kind	:	:	:	:	:	:
21	Interest	:	:	:	:	:	:
22	NET INCOME FROM FOR. ACTIVITY OF TOTAL LABOUR (17-20-21)	:	:	:	:	:	:
23	NET INCOME FROM FOR. ACTIVITY OF FAMILY LABOUR (17-18-20-21)	:	:	:	:	:	:
24.1	Afforestation and conversion	606	691	838	1 003	931	938
24.2	Machinery and other equipment	488	554	620	757	843	785
24.3	Transport equipment	40	45	50	57	60	58
24.4	Forestry buildings	204	213	239	248	269	293
24.5	Other constructions including soil improvements	0	0	0	0	0	0
24.6	Net purchases of existing reproducible fixed capital goods	0	0	0	0	0	0
24.7	Other goods of gross fixed capital formation	0	0	0	0	0	0
24.8	VAT under-compensation	33	38	44	52	54	53
24	GROSS FIXED CAPITAL FORMATION (excluding deductible VAT)	1 371	1 541	1 791	2 117	2 157	2 127
16	Depreciation	745	775	796	845	883	946
25	NET FIXED CAPITAL FORMATION (excluding deductible VAT) (24-16)	626	766	995	1 272	1 274	1 181

B.2 PRODUCTION, FORMATION DE REVENU ET FORMATION DE CAPITAL FIXE

B.2.6 FRANCE

1986	1987	1988	1989	1990	1991		
AT 1985 PRICES						AUX PRIX DE 1985	
MIO FF							
4 403	4 483	4 765	4 933	4 828	4 924	Bois d'oeuvre et d'industrie de résineux	01
3 794	3 860	4 066	4 207	4 191	4 274	Bois longs de résineux	01.1
609	623	699	726	637	650	Bois de trituration et bois empilés de résineux	01.2
5 161	5 371	5 700	6 014	5 617	5 728	Bois d'oeuvre et d'industrie de feuillus	02
4 407	4 618	4 890	5 172	4 879	4 975	Bois longs de feuillus	02.1
754	752	810	842	738	752	Bois de trituration et bois empilés de feuillus	02.2
3 642	3 968	4 152	4 141	4 212	4 525	Bois de chauffage (résineux et feuillus)	03
0	0	0	0	0	0	Ajustement bois brut	04
13 206	13 822	14 617	15 088	14 657	15 177	BOIS BRUT TOTAL (1 à 4)	05
44	45	48	50	42	43	Autres produits forestiers	06
530	559	592	693	657	655	Travaux sylvicoles à façon	07
0	0	0	0	0	0	Ajustement	08
13 779	14 427	15 257	15 831	15 356	15 876	PRODUCTION FINALE DE LA SYLVICULTURE (5+6+7+8)	09
219	225	248	249	255	246	Semences et plants	10.1
201	215	232	252	236	244	Energie ; lubrifiants	10.2
0	0	0	0	0	0	Engrais et amendements	10.3
33	36	38	39	38	39	Produits de protection de culture	10.4
235	236	244	250	244	225	Matériel ; petit outillage ; entretien et réparation	10.5
598	657	673	657	595	675	Services	10.6
3	3	3	3	3	3	Autres	10.7
33	38	40	41	40	40	Sous-compensation TVA	10.8
0	0	0	0	0	0	Ajustement C.I.	10.9
1 322	1 410	1 477	1 492	1 410	1 472	CONSOMMATION INTERMEDIAIRE TOTALE	10
12 458	13 017	13 780	14 339	13 946	14 404	VALEUR AJOUTEE BRUTE AUX PRIX DU MARCHÉ (9-10)	11
						Subventions	12
						Impôts liés à la production à l'exclusion de la TVA	13
						Surcompensation TVA	14
						VALEUR AJOUTEE BRUTE AU COUT DES FACTEURS (11+12-13+14)	15
						Amortissements	16
						Equipement	16.1
						Constructions	16.2
						VALEUR AJOUTEE NETTE AU COUT DES FACTEURS (15-16)	17
						Rémunération des salariés	18
						EXCEDENT NET D'EXPLOITATION (17-18)	19
						Fermages et autres prestations en espèces et en nature	20
						Intérêts	21
						REVENU NET DE L'ACTIVITE SYLVICOLE TOTALE (17-20-21)	22
						REVENU NET DE L'ACTIVITE SYLVICOLE FAMILIALE (17-18-20-21)	23
530	559	592	692	657	657	Boisements et transformations	24.1
465	515	562	660	723	657	Machines et autres biens d'equipement	24.2
37	40	41	44	46	41	Matériel de transport	24.3
197	200	217	221	234	244	Bâtiments d'exploitation	24.4
0	0	0	0	0	0	Autres ouvrages y compris l'amélioration des terres	24.5
0	0	0	0	0	0	Acquisitions nettes de biens existants reproductibles de c.f.	24.6
0	0	0	0	0	0	Autres biens de formation brute de capital fixe	24.7
33	33	33	39	33	33	Sous-compensation TVA	24.8
1 261	1 347	1 445	1 656	1 693	1 631	FORMATION BRUTE DE CAPITAL FIXE (hors TVA déductible)	24
						Amortissements	16
						FORMATION NETTE DE CAPITAL FIXE (hors TVA déductible) (24-16)	25

B.2 PRODUCTION, ORIGIN OF INCOME AND FIXED CAPITAL FORMATION

B.2.8 ITALIA

		1986	1987	1988	1989	1990	1991
		AT CURRENT PRICES			AUX PRIX COURANTS		
		MRD LIT					
01	Coniferous timber for industrial uses	132	110	143	169	146	112
01.1	Coniferous long timber	128	106	139	163	141	107
01.2	Coniferous stackwood	4	3	5	6	5	5
02	Non-coniferous timber for industrial uses	232	255	256	257	263	267
02.1	Non-coniferous long timber	195	218	220	224	227	230
02.2	Non-coniferous stackwood	37	37	36	33	36	37
03	Firewood (coniferous and non-coniferous)	274	247	245	237	217	264
04	Raw wood adjustment	0	0	0	0	0	0
05	TOTAL RAW WOOD (1 to 4)	638	611	644	662	626	644
06	Other forestry products	5	3	3	3	5	8
07	Contract forestry work	0	0	0	0	0	0
08	Adjustment	6	6	6	7	8	9
09	FINAL FORESTRY OUTPUT (5+6+7+8)	649	620	653	672	639	660
10.1	Seeds and plants	:	:	:	:	:	:
10.2	Energy ; lubricants	:	:	:	:	:	:
10.3	Fertilizers and soil improvers	:	:	:	:	:	:
10.4	Plant protection products	:	:	:	:	:	:
10.5	Material ; small tools ; maintenance and repair	:	:	:	:	:	:
10.6	Services	:	:	:	:	:	:
10.7	Other	:	:	:	:	:	:
10.8	VAT under-compensation	:	:	:	:	:	:
10.9	I.C. adjustment	:	:	:	:	:	:
10	TOTAL INTERMEDIATE CONSUMPTION	77	73	78	78	82	79
11	GROSS VALUE ADDED AT MARKET PRICES (9-10)	571	547	576	594	557	581
12	Subsidies	18	23	20	24	17	24
13	Taxes linked to production excluding VAT	6	6	6	7	8	9
14	VAT over-compensation	0	0	0	0	0	0
15	GROSS VALUE ADDED AT FACTOR COST (11+12-13+14)	583	564	590	611	566	596
16	Depreciation	:	:	:	:	:	:
16.1	Equipment	:	:	:	:	:	:
16.2	Construction	:	:	:	:	:	:
17	NET VALUE ADDED AT FACTOR COST (15-16)	:	:	:	:	:	:
18	Compensation of employees	:	:	:	:	:	:
19	NET OPERATING SURPLUS (17-18)	:	:	:	:	:	:
20	Rent and other payments in cash or in kind	:	:	:	:	:	:
21	Interest	:	:	:	:	:	:
22	NET INCOME FROM FOR. ACTIVITY OF TOTAL LABOUR (17-20-21)	:	:	:	:	:	:
23	NET INCOME FROM FOR. ACTIVITY OF FAMILY LABOUR (17-18-20-21)	:	:	:	:	:	:
24.1	Afforestation and conversion	:	:	:	:	:	:
24.2	Machinery and other equipment	:	:	:	:	:	:
24.3	Transport equipment	:	:	:	:	:	:
24.4	Forestry buildings	:	:	:	:	:	:
24.5	Other constructions including soil improvements	:	:	:	:	:	:
24.6	Net purchases of existing reproducible fixed capital goods	:	:	:	:	:	:
24.7	Other goods of gross fixed capital formation	:	:	:	:	:	:
24.8	VAT under-compensation	:	:	:	:	:	:
24	GROSS FIXED CAPITAL FORMATION (excluding deductible VAT)	:	:	:	:	:	:
16	Depreciation	:	:	:	:	:	:
25	NET FIXED CAPITAL FORMATION (excluding deductible VAT) (24-16)	:	:	:	:	:	:

B.2 PRODUCTION, FORMATION DE REVENU ET FORMATION DE CAPITAL FIXE

B.2.8 ITALIA

1986	1987	1988	1989	1990	1991		
AT 1985 PRICES						AUX PRIX DE 1985	
MRD LIT							
124	100	122	123	106	87	Bois d'oeuvre et d'industrie de résineux	01
120	97	117	119	103	83	Bois longs de résineux	01.1
4	3	5	5	4	4	Bois de trituration et bois empilés de résineux	01.2
223	229	226	220	220	211	Bois d'oeuvre et d'industrie de feuillus	02
184	191	190	186	183	176	Bois longs de feuillus	02.1
39	38	36	35	36	35	Bois de trituration et bois empilés de feuillus	02.2
259	234	229	212	191	210	Bois de chauffage (résineux et feuillus)	03
0	0	0	0	0	0	Ajustement bois brut	04
606	563	577	556	517	507	BOIS BRUT TOTAL (1 à 4)	05
6	3	3	3	4	5	Autres produits forestiers	06
0	0	0	0	0	0	Travaux sylvicoles à façon	07
6	6	6	6	6	6	Ajustement	08
617	572	586	654	527	517	PRODUCTION FINALE DE LA SYLVICULTURE (5+6+7+8)	09
:	:	:	:	:	:	Semences et plants	10.1
:	:	:	:	:	:	Energie ; lubrifiants	10.2
:	:	:	:	:	:	Engrais et amendements	10.3
:	:	:	:	:	:	Produits de protection de culture	10.4
:	:	:	:	:	:	Matériel ; petit outillage ; entretien et réparation	10.5
:	:	:	:	:	:	Services	10.6
:	:	:	:	:	:	Autres	10.7
:	:	:	:	:	:	Sous-compensation TVA	10.8
:	:	:	:	:	:	Ajustement C.I.	10.9
73	68	70	67	63	61	CONSOMMATION INTERMEDIAIRE TOTALE	10
544	504	517	497	464	456	VALEUR AJOUTEE BRUTE AUX PRIX DU MARCHÉ (9-10)	11
						Subventions	12
						Impôts liés à la production à l'exclusion de la TVA	13
						Surcompensation TVA	14
						VALEUR AJOUTEE BRUTE AU COUT DES FACTEURS (11+12-13+14)	15
						Amortissements	16
						Equipement	16.1
						Constructions	16.2
						VALEUR AJOUTEE NETTE AU COUT DES FACTEURS (15-16)	17
						Rémunération des salariés	18
						EXCEDENT NET D'EXPLOITATION (17-18)	19
						Fermages et autres prestations en espèces et en nature	20
						Intérêts	21
						REVENU NET DE L'ACTIVITE SYLVICOLE TOTALE (17-20-21)	22
						REVENU NET DE L'ACTIVITE SYLVICOLE FAMILIALE (17-18-20-21)	23
						Boisements et transformations	24.1
						Machines et autres biens d'équipement	24.2
						Matériel de transport	24.3
						Bâtiments d'exploitation	24.4
						Autres ouvrages y compris l'amélioration des terres	24.5
						Acquisitions nettes de biens existants reproductibles de c.f.	24.6
						Autres biens de formation brute de capital fixe	24.7
						Sous-compensation TVA	24.8
						FORMATION BRUTE DE CAPITAL FIXE (hors TVA déductible)	24
						Amortissements	16
						FORMATION NETTE DE CAPITAL FIXE (hors TVA déductible) (24-16)	25

B.2 PRODUCTION, ORIGIN OF INCOME AND FIXED CAPITAL FORMATION

B.2.9 LUXEMBOURG

		1986	1987	1988	1989	1990	1991
		AT CURRENT PRICES			AUX PRIX COURANTS		
		MIO LFR					
01	Coniferous timber for industrial uses	192	230	243	:	:	:
01.1	Coniferous long timber	174	223	241	:	:	:
01.2	Coniferous stackwood	18	7	2	:	:	:
02	Non-coniferous timber for industrial uses	287	272	199	:	:	:
02.1	Non-coniferous long timber	182	180	198	:	:	:
02.2	Non-coniferous stackwood	105	92	2	:	:	:
03	Firewood (coniferous and non-coniferous)	67	50	60	:	:	:
04	Raw wood adjustment	0	0	0	:	:	:
05	TOTAL RAW WOOD (1 to 4)	546	553	610	:	:	:
06	Other forestry products	2	3	2	:	:	:
07	Contract forestry work	25	2	15	:	:	:
08	Adjustment	0	0	0	:	:	:
09	FINAL FORESTRY OUTPUT (5+6+7+8)	573	558	627	:	:	:
10.1	Seeds and plants	20	19	26	:	:	:
10.2	Energy ; lubricants	14	13	7	:	:	:
10.3	Fertilizers and soil improvers	0	0	0	:	:	:
10.4	Plant protection products	6	7	10	:	:	:
10.5	Material ; small tools ; maintenance and repair	15	14	16	:	:	:
10.6	Services	0	0	0	:	:	:
10.7	Other	10	10	14	:	:	:
10.8	VAT under-compensation	3	0	-7	:	:	:
10.9	I.C. adjustment	0	0	0	:	:	:
10	TOTAL INTERMEDIATE CONSUMPTION	69	64	85	:	:	:
11	GROSS VALUE ADDED AT MARKET PRICES (9-10)	504	494	542	:	:	:
12	Subsidies	0	30	19	:	:	:
13	Taxes linked to production excluding VAT	11	11	12	:	:	:
14	VAT over-compensation	0	0	0	:	:	:
15	GROSS VALUE ADDED AT FACTOR COST (11+12-13+14)	493	513	548	:	:	:
16	Depreciation	26	28	29	:	:	:
16.1	Equipment	17	18	19	:	:	:
16.2	Construction	8	10	10	:	:	:
17	NET VALUE ADDED AT FACTOR COST (15-16)	468	486	520	:	:	:
18	Compensation of employees	411	434	435	:	:	:
19	NET OPERATING SURPLUS (17-18)	56	52	84	:	:	:
20	Rent and other payments in cash or in kind	0	0	0	:	:	:
21	Interest	0	0	0	:	:	:
22	NET INCOME FROM FOR. ACTIVITY OF TOTAL LABOUR (17-20-21)	0	0	0	:	:	:
23	NET INCOME FROM FOR. ACTIVITY OF FAMILY LABOUR (17-18-20-21)	0	0	0	:	:	:
24.1	Afforestation and conversion	25	2	15	:	:	:
24.2	Machinery and other equipment	3	3	2	:	:	:
24.3	Transport equipment	11	12	39	:	:	:
24.4	Forestry buildings	0	0	0	:	:	:
24.5	Other constructions including soil improvements	21	17	23	:	:	:
24.6	Net purchases of existing reproducible fixed capital goods	0	0	0	:	:	:
24.7	Other goods of gross fixed capital formation	1	1	8	:	:	:
24.8	VAT under-compensation	0	0	0	:	:	:
24	GROSS FIXED CAPITAL FORMATION (excluding deductible VAT)	61	35	81	:	:	:
16	Depreciation	26	28	29	:	:	:
25	NET FIXED CAPITAL FORMATION (excluding deductible VAT) (24-16)	36	7	52	:	:	:

B.2 PRODUCTION, FORMATION DE REVENU ET FORMATION DE CAPITAL FIXE

B.2.9 LUXEMBOURG

1986	1987	1988	1989	1990	1991		
AT 1985 PRICES			AUX PRIX DE 1985				
MIO LFR							
193	230	201	:	:	:	Bois d'oeuvre et d'industrie de résineux	01
180	223	199	:	:	:	Bois longs de résineux	01.1
13	7	2	:	:	:	Bois de trituration et bois empilés de résineux	01.2
243	272	154	:	:	:	Bois d'oeuvre et d'industrie de feuillus	02
170	180	152	:	:	:	Bois longs de feuillus	02.1
74	91	2	:	:	:	Bois de trituration et bois empilés de feuillus	02.2
62	50	52	:	:	:	Bois de chauffage (résineux et feuillus)	03
0	0	0	:	:	:	Ajustement bois brut	04
498	552	484	:	:	:	BOIS BRUT TOTAL (1 à 4)	05
2	3	2	:	:	:	Autres produits forestiers	06
25	2	11	:	:	:	Travaux sylvicoles à façon	07
0	0	0	:	:	:	Ajustement	08
525	557	497	:	:	:	PRODUCTION FINALE DE LA SYLVICULTURE (5+6+7+8)	09
18	19	17	:	:	:	Semences et plants	10.1
17	16	10	:	:	:	Energie ; lubrifiants	10.2
0	0	0	:	:	:	Engrais et amendements	10.3
6	7	10	:	:	:	Produits de protection de culture	10.4
15	14	16	:	:	:	Matériel ; petit outillage ; entretien et réparation	10.5
0	0	0	:	:	:	Services	10.6
10	10	14	:	:	:	Autres	10.7
4	0	-7	:	:	:	Sous-compensation TVA	10.8
0	0	0	:	:	:	Ajustement C.I.	10.9
71	66	80	:	:	:	CONSOMMATION INTERMEDIAIRE TOTALE	10
454	490	532	:	:	:	VALEUR AJOUTEE BRUTE AUX PRIX DU MARCHE (9-10)	11
						Subventions	12
						Impôts liés à la production à l'exclusion de la TVA	13
						Surcompensation TVA	14
						VALEUR AJOUTEE BRUTE AU COUT DES FACTEURS (11+12-13+14)	15
						Amortissements	16
						Equipement	16.1
						Constructions	16.2
						VALEUR AJOUTEE NETTE AU COUT DES FACTEURS (15-16)	17
						Rémunération des salariés	18
						EXCEDENT NET D'EXPLOITATION (17-18)	19
						Fermages et autres prestations en espèces et en nature	20
						Intérêts	21
						REVENU NET DE L'ACTIVITE SYLVICOLE TOTALE (17-20-21)	22
						REVENU NET DE L'ACTIVITE SYLVICOLE FAMILIALE (17-18-20-21)	23
25	2	11	:	:	:	Boisements et transformations	24.1
3	3	2	:	:	:	Machines et autres biens d'équipement	24.2
11	12	38	:	:	:	Matériel de transport	24.3
0	0	0	:	:	:	Bâtiments d'exploitation	24.4
21	17	23	:	:	:	Autres ouvrages y compris l'amélioration des terres	24.5
0	0	0	:	:	:	Acquisitions nettes de biens existants reproductibles de c.f.	24.6
1	1	8	:	:	:	Autres biens de formation brute de capital fixe	24.7
0	0	0	:	:	:	Sous-compensation TVA	24.8
61	35	76	:	:	:	FORMATION BRUTE DE CAPITAL FIXE (hors TVA déductible)	24
						Amortissements	16
						FORMATION NETTE DE CAPITAL FIXE (hors TVA déductible) (24-16)	25

B.2 PRODUCTION, ORIGIN OF INCOME AND FIXED CAPITAL FORMATION

B.2.11 PORTUGAL

		1986	1987	1988	1989	1990	1991
		AT CURRENT PRICES			AUX PRIX COURANTS		
		MIO ESC					
01	Coniferous timber for industrial uses	:	14 894	19 370	32 551	29 266	21 420
01.1	Coniferous long timber	:	:	:	30 148	24 687	17 597
01.2	Coniferous stackwood	:	:	:	2 402	4 594	3 824
02	Non-coniferous timber for industrial uses	:	19 277	21 540	25 875	29 570	19 301
02.1	Non-coniferous long timber	:	:	:	9 975	2 492	4 601
02.2	Non-coniferous stackwood	:	:	:	15 900	27 091	14 700
03	Firewood (coniferous and non-coniferous)	:	15 428	15 565	17 698	19 000	20 900
04	Raw wood adjustment	:	0	0	0	0	0
05	TOTAL RAW WOOD (1 to 4)		32 258	34 171	40 910	58 426	40 722
06	Other forestry products	:	19 764	21 922	31 306	34 762	46 436
07	Contract forestry work	:	3 666	5 872	7 671	9 696	9 114
08	Adjustment	:	0	0	0	0	0
09	FINAL FORESTRY OUTPUT (5+6+7+8)		65 763	73 029	84 269	115 101	122 288
10.1	Seeds and plants	:	0	0	0	0	0
10.2	Energy ; lubricants	:	2 170	2 316	2 299	2 438	2 855
10.3	Fertilizers and soil improvers	:	715	756	803	902	1 050
10.4	Plant protection products	:	0	0	0	0	0
10.5	Material ; small tools ; maintenance and repair	:	1 152	1 276	1 298	1 396	1 604
10.6	Services	:	0	0	0	0	0
10.7	Other	:	723	807	836	922	1 056
10.8	VAT under-compensation	:	0	0	0	0	0
10.9	I.C. adjustment	:	0	0	0	0	0
10	TOTAL INTERMEDIATE CONSUMPTION		4 760	5 155	5 236	5 658	6 025
11	GROSS VALUE ADDED AT MARKET PRICES (9-10)		61 013	67 874	79 033	109 443	110 607
12	Subsidies	:	294	134	177	137	90
13	Taxes linked to production excluding VAT	:	0	469	341	320	280
14	VAT over-compensation	:	0	0	0	0	0
15	GROSS VALUE ADDED AT FACTOR COST (11+12-13+14)		68 168	78 698	109 279	116 080	110 417
16	Depreciation	:	:	:	:	:	:
16.1	Equipment	:	:	:	:	:	:
16.2	Construction	:	:	:	:	:	:
17	NET VALUE ADDED AT FACTOR COST (15-16)		:	:	:	:	:
18	Compensation of employees	:	3 491	4 641	3 755	4 633	5 374
19	NET OPERATING SURPLUS (17-18)		:	:	:	:	:
20	Rent and other payments in cash or in kind	:	:	:	:	:	:
21	Interest	:	1 958	1 700	2 014	:	:
22	NET INCOME FROM FOR. ACTIVITY OF TOTAL LABOUR (17-20-21)		:	:	:	:	:
23	NET INCOME FROM FOR. ACTIVITY OF FAMILY LABOUR (17-18-20-21)		:	:	:	:	:
24.1	Afforestation and conversion	:	2 064	3 666	5 872	7 671	9 696
24.2	Machinery and other equipment	:	164	182	186	200	225
24.3	Transport equipment	:	0	0	0	0	0
24.4	Forestry buildings	:	0	0	0	0	0
24.5	Other constructions including soil improvements	:	0	0	0	0	0
24.6	Net purchases of existing reproducible fixed capital goods	:	0	0	0	0	0
24.7	Other goods of gross fixed capital formation	:	0	0	0	0	0
24.8	VAT under-compensation	:	0	0	0	0	0
24	GROSS FIXED CAPITAL FORMATION (excluding deductible VAT)		2 228	3 848	6 058	7 871	9 912
16	Depreciation	:	:	:	:	:	:
25	NET FIXED CAPITAL FORMATION (excluding deductible VAT) (24-16)		:	:	:	:	:

B.2 PRODUCTION, FORMATION DE REVENU ET FORMATION DE CAPITAL FIXE

B.2.11 PORTUGAL

1986	1987	1988	1989	1990	1991	
AT 1985 PRICES						AUX PRIX DE 1985
MIO ESC						
:	:	:	:	:	:	Bois d'oeuvre et d'industrie de résineux 01
:	:	:	:	:	:	Bois longs de résineux 01.1
:	:	:	:	:	:	Bois de trituration et bois empilés de résineux 01.2
:	:	:	:	:	:	Bois d'oeuvre et d'industrie de feuillus 02
:	:	:	:	:	:	Bois longs de feuillus 02.1
:	:	:	:	:	:	Bois de trituration et bois empilés de feuillus 02.2
:	:	:	:	:	:	Bois de chauffage (résineux et feuillus) 03
:	:	:	:	:	:	Ajustement bois brut 04
:	:	:	:	:	:	BOIS BRUT TOTAL (1 à 4) 05
:	:	:	:	:	:	Autres produits forestiers 06
:	:	:	:	:	:	Travaux sylvicoles à façon 07
:	:	:	:	:	:	Ajustement 08
:	:	:	:	:	:	PRODUCTION FINALE DE LA SYLVICULTURE (5+6+7+8) 09
:	:	:	:	:	:	Semences et plants 10.1
:	:	:	:	:	:	Energie ; lubrifiants 10.2
:	:	:	:	:	:	Engrais et amendements 10.3
:	:	:	:	:	:	Produits de protection de culture 10.4
:	:	:	:	:	:	Matériel ; petit outillage ; entretien et réparation 10.5
:	:	:	:	:	:	Services 10.6
:	:	:	:	:	:	Autres 10.7
:	:	:	:	:	:	Sous-compensation TVA 10.8
:	:	:	:	:	:	Ajustement C.I. 10.9
:	:	:	:	:	:	CONSOMMATION INTERMEDIAIRE TOTALE 10
:	:	:	:	:	:	VALEUR AJOUTEE BRUTE AUX PRIX DU MARCHÉ (9-10) 11
:	:	:	:	:	:	Subventions 12
:	:	:	:	:	:	Impôts liés à la production à l'exclusion de la TVA 13
:	:	:	:	:	:	Surcompensation TVA 14
:	:	:	:	:	:	VALEUR AJOUTEE BRUTE AU COUT DES FACTEURS (11+12-13+14) 15
:	:	:	:	:	:	Amortissements 16
:	:	:	:	:	:	Equipement 16.1
:	:	:	:	:	:	Constructions 16.2
:	:	:	:	:	:	VALEUR AJOUTEE NETTE AU COUT DES FACTEURS (15-16) 17
:	:	:	:	:	:	Rémunération des salariés 18
:	:	:	:	:	:	EXCEDENT NET D'EXPLOITATION (17-18) 19
:	:	:	:	:	:	Fermages et autres prestations en espèces et en nature 20
:	:	:	:	:	:	Intérêts 21
:	:	:	:	:	:	REVENU NET DE L'ACTIVITE SYLVICOLE TOTALE (17-20-21) 22
:	:	:	:	:	:	REVENU NET DE L'ACTIVITE SYLVICOLE FAMILIALE (17-18-20-21) 23
:	:	:	:	:	:	Boisements et transformations 24.1
:	:	:	:	:	:	Machines et autres biens d'équipement 24.2
:	:	:	:	:	:	Matériel de transport 24.3
:	:	:	:	:	:	Bâtiments d'exploitation 24.4
:	:	:	:	:	:	Autres ouvrages y compris l'amélioration des terres 24.5
:	:	:	:	:	:	Acquisitions nettes de biens existants reproductibles de c.f. 24.6
:	:	:	:	:	:	Autres biens de formation brute de capital fixe 24.7
:	:	:	:	:	:	Sous-compensation TVA 24.8
:	:	:	:	:	:	FORMATION BRUTE DE CAPITAL FIXE (hors TVA déductible) 24
:	:	:	:	:	:	Amortissements 16
:	:	:	:	:	:	FORMATION NETTE DE CAPITAL FIXE (hors TVA déductible) (24-16) 25

B.2 PRODUCTION, ORIGIN OF INCOME AND FIXED CAPITAL FORMATION

B.2.12 UNITED KINGDOM

		1986	1987	1988	1989	1990	1991
		AT CURRENT PRICES			AUX PRIX COURANTS		
		MIO UKL					
01	Coniferous timber for industrial uses	108	139	131	141	156	143
01.1	Coniferous long timber	83	119	106	116	121	103
01.2	Coniferous stackwood	25	20	25	26	35	40
02	Non-coniferous timber for industrial uses	33	31	41	39	38	34
02.1	Non-coniferous long timber	29	25	30	33	31	28
02.2	Non-coniferous stackwood	4	6	11	6	7	6
03	Firewood (coniferous and non-coniferous)	5	8	11	11	12	12
04	Raw wood adjustment	0	0	0	0	0	0
05	TOTAL RAW WOOD (1 to 4)	147	178	184	191	205	190
06	Other forestry products	9	10	13	17	17	22
07	Contract forestry work	30	39	48	31	41	39
08	Adjustment	0	0	0	0	0	0
09	FINAL FORESTRY OUTPUT (5+6+7+8)	185	227	245	239	262	251
10.1	Seeds and plants	1	1	1	2	2	2
10.2	Energy ; lubricants	11	13	13	17	23	22
10.3	Fertilizers and soil improvers	15	17	18	23	32	30
10.4	Plant protection products	7	8	8	11	15	14
10.5	Material ; small tools ; maintenance and repair	36	40	42	54	74	71
10.6	Services	0	0	0	0	0	0
10.7	Other	41	46	48	62	85	81
10.8	VAT under-compensation	0	0	0	0	0	0
10.9	I.C. adjustment	0	0	0	0	0	0
10	TOTAL INTERMEDIATE CONSUMPTION	112	125	130	167	230	220
11	GROSS VALUE ADDED AT MARKET PRICES (9-10)	73	102	115	72	32	31
12	Subsidies	0	0	0	0	0	0
13	Taxes linked to production excluding VAT	0	0	0	0	0	0
14	VAT over-compensation	0	0	0	0	0	0
15	GROSS VALUE ADDED AT FACTOR COST (11+12-13+14)	73	102	115	72	32	31
16	Depreciation	12	13	14	14	15	16
16.1	Equipment	8	9	8	8	8	9
16.2	Construction	4	4	6	6	8	8
17	NET VALUE ADDED AT FACTOR COST (15-16)	61	89	101	58	17	15
18	Compensation of employees	151	159	157	160	173	175
19	NET OPERATING SURPLUS (17-18)	-90	-70	-56	-101	-156	-160
20	Rent and other payments in cash or in kind	:	:	:	:	:	:
21	Interest	:	:	:	:	:	:
22	NET INCOME FROM FOR. ACTIVITY OF TOTAL LABOUR (17-20-21)	:	:	:	:	:	:
23	NET INCOME FROM FOR. ACTIVITY OF FAMILY LABOUR (17-18-20-21)	:	:	:	:	:	:
24.1	Afforestation and conversion	30	39	48	31	41	39
24.2	Machinery and other equipment	4	6	6	6	6	6
24.3	Transport equipment	2	3	3	3	3	1
24.4	Forestry buildings	-1	0	1	2	1	0
24.5	Other constructions including soil improvements	4	5	9	11	11	11
24.6	Net purchases of existing reproducible fixed capital goods	0	0	0	0	0	0
24.7	Other goods of gross fixed capital formation	0	0	0	0	0	0
24.8	VAT under-compensation	0	0	0	0	0	0
24	GROSS FIXED CAPITAL FORMATION (excluding deductible VAT)	40	54	66	52	63	56
16	Depreciation	12	13	14	14	15	16
25	NET FIXED CAPITAL FORMATION (excluding deductible VAT) (24-16)	28	41	52	38	47	40

B.2 PRODUCTION, FORMATION DE REVENU ET FORMATION DE CAPITAL FIXE

B.2.12 UNITED KINGDOM

1986	1987	1988	1989	1990	1991		
AT 1985 PRICES						AUX PRIX DE 1985	
MIO UKL							
103	114	125	130	132	133	Bois d'oeuvre et d'industrie de résineux	01
81	89	98	104	105	103	Bois longs de résineux	01.1
23	26	27	26	27	30	Bois de trituration et bois empilés de résineux	01.2
31	27	33	32	29	30	Bois d'oeuvre et d'industrie de feuillus	02
28	22	26	28	25	27	Bois longs de feuillus	02.1
3	5	8	4	4	3	Bois de trituration et bois empilés de feuillus	02.2
5	5	7	6	6	6	Bois de chauffage (résineux et feuillus)	03
0	0	0	0	0	0	Ajustement bois brut	04
139	146	165	168	167	170	BOIS BRUT TOTAL (1 à 4)	05
8	9	12	15	13	16	Autres produits forestiers	06
29	36	43	27	32	29	Travaux sylvicoles à façon	07
0	0	0	0	0	0	Ajustement	08
176	192	220	209	213	215	PRODUCTION FINALE DE LA SYLVICULTURE (5+6+7+8)	09
1	1	1	2	2	2	Semences et plants	10.1
14	16	18	21	25	23	Energie ; lubrifiants	10.2
17	21	21	25	34	30	Engrais et amendements	10.3
7	8	8	9	12	10	Produits de protection de culture	10.4
35	37	36	44	57	51	Matériel ; petit outillage ; entretien et réparation	10.5
0	0	0	0	0	0	Services	10.6
42	47	46	56	75	67	Autres	10.7
0	0	0	0	0	0	Sous-compensation TVA	10.8
0	0	0	0	0	0	Ajustement C.I.	10.9
116	130	130	157	204	183	CONSOMMATION INTERMEDIAIRE TOTALE	10
61	62	90	53	8	32	VALEUR AJOUTEE BRUTE AUX PRIX DU MARCHE (9-10)	11
						Subventions	12
						Impôts liés à la production à l'exclusion de la TVA	13
						Surcompensation TVA	14
						VALEUR AJOUTEE BRUTE AU COUT DES FACTEURS (11+12-13+14)	15
						Amortissements	16
						Equipement	16.1
						Constructions	16.2
						VALEUR AJOUTEE NETTE AU COUT DES FACTEURS (15-16)	17
						Rémunération des salariés	18
						EXCEDENT NET D'EXPLOITATION (17-18)	19
						Fermages et autres prestations en espèces et en nature	20
						Intérêts	21
						REVENU NET DE L'ACTIVITE SYLVICOLE TOTALE (17-20-21)	22
						REVENU NET DE L'ACTIVITE SYLVICOLE FAMILIALE (17-18-20-21)	23
29	36	43	27	32	29	Boisements et transformations	24.1
4	6	5	5	6	5	Machines et autres biens d'équipement	24.2
2	3	3	3	3	0	Matériel de transport	24.3
-1	0	1	1	1	0	Bâtiments d'exploitation	24.4
4	5	7	9	9	8	Autres ouvrages y compris l'amélioration des terres	24.5
0	0	0	0	0	0	Acquisitions nettes de biens existants reproductibles de c.f.	24.6
0	0	0	0	0	0	Autres biens de formation brute de capital fixe	24.7
0	0	0	0	0	0	Sous-compensation TVA	24.8
39	50	59	44	50	42	FORMATION BRUTE DE CAPITAL FIXE (hors TVA déductible)	24
						Amortissements	16
						FORMATION NETTE DE CAPITAL FIXE (hors TVA déductible) (24-16)	25

LANDWIRTSCHAFTLICHE GESAMTRECHNUNG
AUF REGIONALER EBENE

ECONOMIC ACCOUNTS FOR AGRICULTURE
AT REGIONAL LEVEL

COMPTES ECONOMIQUES DE L'AGRICULTURE
AU NIVEAU REGIONAL

1986 - 1990

C.O.1 VALUE ADDED AND NET OPERATING SURPLUS (MIO ECU)

REGIONS	GROSS VALUE ADDED AT MARKET PRICES VALEUR AJOUTEE BRUTE AUX PRIX DU MARCHÉ					GROSS VALUE ADDED AT FACTOR COST VALEUR AJOUTEE BRUTE AU COUT DES FACTEURS				
	1986	1987	1988	1989	1990	1986	1987	1988	1989	1990
BELGIQUE-BELGIE	2332.068	2233.187	2329.316	2915.150	2636.240	2443.765	2366.241	2480.518	3075.639	2917.088
VLAAMS GEWEST + BRUSSEL	1531.833#	1512.637#	1584.666#	1991.882	:	1587.617#	1579.130#	1675.253#	2101.016	:
REGION WALLONNE	800.237	720.550	744.650	923.265	:	856.119	787.110	805.264	974.619	:
DANMARK	3428.453	2980.672	3094.000	3521.681	3464.545	3387.373	2904.697	2960.566	3393.968	3312.568
BR DEUTSCHLAND	12672.638	11172.979	12651.811	14296.480	12883.238	14480.045	12890.714	14775.255	16396.171	15389.447
SCHLESWIG-HOLSTEIN	1022.221	855.959	1052.551	1070.530	866.325	1176.675	996.927	1234.396	1236.897	1072.744
HAMBURG	57.719	70.296	81.333	75.618	62.504	61.561	75.492	87.362	79.709	67.421
NIEDERSACHSEN	3430.978	2957.225	2977.759	3524.755	3314.938	3892.425	3368.596	3492.436	4008.696	3895.659
BREHEN	13.666	13.168	17.718	14.803	14.066	12.694	11.991	17.274	14.896	16.259
NORDRHEIN-WESTFALEN	1920.576	1689.345	1786.011	2149.907	2010.883	2168.072	1905.327	2054.762	2412.666	2324.208
HESSEN	622.830	525.048	673.585	732.388	663.942	714.006	613.475	784.249	845.194	803.619
RHEINLAND-PFALZ	822.126	658.181	808.768	1072.921	940.121	963.399	776.182	957.432	1237.928	1110.776
BADEN-WUERTTEMBERG	1859.342	1745.377	2034.242	2286.759	2218.599	2094.167	2027.011	2343.072	2606.327	2582.388
BAYERN	2840.122	2588.409	3124.689	3295.185	2721.343	3304.146	3035.880	3696.118	3867.108	3432.435
SAARLAND	63.749	51.862	68.815	50.296	46.610	72.448	60.664	80.278	62.320	59.199
BERLIN	19.308	18.109	26.340	23.319	23.906	20.453	19.169	27.874	24.430	24.738
ELLADA	5471.100	4931.460	5847.904	6497.798	6078.336	5672.200	5471.621	6278.554	7178.185	6854.812
VOREIA ELLADA	2429.600	2133.172	2635.879	2885.640	:	2468.500	2314.145	2789.949	3123.903	:
ANATOL. MAKEDONIA, THRAKI	508.620	412.831	504.664	524.859	:	507.720	443.110	529.005	566.253	:
KENTRIKI MAKEDONIA	995.920	967.096	1139.650	1190.689	:	1006.600	1038.801	1195.366	1288.520	:
DYTIKI MAKEDONIA	181.600	131.361	176.608	181.052	:	191.370	154.085	199.961	209.075	:
THESSALIA	743.390	621.884	814.958	989.039	:	762.700	678.149	865.617	1060.056	:
KENTRIKI ELLADA	2154.800	1911.314	2221.402	2291.904	:	2255.000	2129.950	2396.455	2572.103	:
IPEIROS	261.430	216.164	232.448	212.307	:	274.260	242.032	269.179	241.773	:
IONIA NISIA	110.170	100.120	139.943	129.674	:	127.300	125.853	149.400	155.079	:
DYTIKI ELLADA	544.400	586.669	618.230	639.931	:	568.370	623.217	659.703	704.199	:
STEREA ELLADA	489.800	447.546	532.887	554.284	:	494.030	496.777	558.129	600.358	:
PELOPONNISOS	748.950	560.814	697.894	755.709	:	791.100	642.071	760.045	870.694	:
ATTIKI	169.890	183.019	195.545	320.754	:	170.100	191.216	204.158	333.623	:
NISIA AIGAIU, KRITI	716.790	703.955	795.076	999.499	:	778.430	836.310	887.992	1148.556	:
VOREIO AIGAIO	105.570	114.850	121.559	101.953	:	116.970	133.734	137.206	121.881	:
NOTIO AIGAIO	119.010	114.336	132.886	115.485	:	119.500	127.763	141.033	132.599	:
KRITI	492.200	474.768	540.632	782.062	:	541.800	574.813	609.754	894.076	:
ESPAÑA	11185.077	11554.790	13742.730	14453.488	15460.650	11283.314	11774.526	14215.413	15121.828	16305.870
NOROESTE	1097.055	1090.892	1155.368	1352.121	:	1110.225	1104.870	1196.766	1401.704	:
GALICIA	857.986	876.888	911.970	1013.188	:	865.334	886.893	937.762	1044.424	:
ASTURIAS	161.953	145.113	158.134	210.334	:	164.373	146.853	164.942	218.504	:
CANTABRIA	77.115	68.891	85.264	128.599	:	80.518	71.123	94.062	138.776	:
NORESTE	1097.962	961.566	1232.687	1339.794	:	1115.601	994.431	1309.665	1435.791	:
PAIS VASCO	163.757	156.781	172.965	215.883	:	164.631	157.802	175.977	221.058	:
NAVARRA	239.107	206.995	206.046	250.236	:	243.083	217.170	223.657	270.725	:
RIOJA	161.361	139.136	169.011	209.666	:	162.419	140.306	174.515	221.706	:
ARAGON	533.737	458.655	684.665	664.009	:	545.469	479.153	735.517	722.303	:
MADRID	117.035	91.657	99.602	135.594	:	119.061	95.490	107.589	144.635	:
CENTRO (E)	2748.024	3236.380	3792.373	3886.368	:	2777.963	3308.638	3970.833	4130.229	:
CASTILLA-LEON	1211.414	1526.001	1955.411	1620.010	:	1223.082	1570.692	2024.888	1702.448	:
CASTILLA-LA MANCHA	1034.216	1106.659	1171.302	1498.444	:	1044.446	1120.608	1233.051	1595.039	:
EXTREMADURA	502.395	603.720	665.660	767.914	:	510.436	617.338	712.894	832.742	:

C.0.1 VALEUR AJOUTEE ET EXCEDENT NET D'EXPLOITATION (MIO ECU)

NET VALUE ADDED AT FACTOR COST VALEUR AJOUTEE NETTE AU COUT DES FACTEURS					NET OPERATING SURPLUS EXCEDENT NET D'EXPLOITATION					REGIONS
1986	1987	1988	1989	1990	1986	1987	1988	1989	1990	
2061	1956	2065	2446	2460	1934	1815	1920	2494	2297	BELGIQUE-BELGIE
1335	1304	1403	1814	:	1239	1196	1289	1695	:	VLAAMS GEWEST + BRUSSEL
726	652	672	832	:	695	619	640	799	:	REGION WALLONNE
2610	2100	2135	2563	2440	2188	1657	1703	2134	2027	DANMARK
9631	7933	9805	11329	10073	8197	6537	8347	9894	8662	BR DEUTSCHLAND
877	687	923	920	737	720	529	751	753	573	SCHLESWIG-HOLSTEIN
35	53	63	52	42	12	33	45	33	26	HAMBURG
3070	2530	2642	3144	2985	2769	2245	2343	2869	2716	NIEDERSACHSEN
8	7	12	10	11	3	2	7	5	6	BREMEN
1480	1199	1338	1691	1590	1178	906	1005	1346	1254	NORDRHEIN-WESTFALEN
381	279	454	515	458	291	194	366	429	378	HESSEN
651	469	654	939	809	534	359	543	836	721	RHEINLAND-PFALZ
1370	1298	1618	1858	1801	1161	1093	1412	1659	1607	BADEN-WUERTTEMBERG
1698	1362	2024	2144	1589	1482	1141	1814	1925	1348	BAYERN
47	35	55	36	32	41	27	47	28	24	SAARLAND
15	14	22	19	18	5	7	13	10	9	BERLIN
5343	5155	5952	6821	6488	5038	4849	5619	6469	6120	ELLADA
2252	2108	2577	2892	:	2128	1983	2441	2749	:	VOREIA ELLADA
467	403	490	525	:	440	376	461	494	:	ANATOL. MAKEDONIA, THRAKI
915	952	1104	1190	:	849	885	1032	1113	:	KENTRIKI MAKEDONIA
175	139	184	192	:	168	131	176	184	:	DYTIKI MAKEDONIA
695	614	799	985	:	671	590	773	958	:	THESSALIA
2163	2042	2305	2471	:	2038	1916	2167	2326	:	KENTRIKI ELLADA
268	236	262	234	:	252	219	245	215	:	IPEIROS
124	122	146	151	:	120	119	142	147	:	IONIA NISIA
544	600	635	677	:	513	568	601	641	:	DYTIKI ELLADA
463	467	527	566	:	429	433	490	527	:	STEREA ELLADA
765	617	734	842	:	724	576	690	796	:	PELOPONNISOS
165	186	199	327	:	157	178	190	318	:	ATTIKI
763	819	872	1131	:	716	772	820	1076	:	NISIA AIGAIU, KRITI
115	132	135	120	:	105	122	124	108	:	VOREIO AIGAIO
116	125	138	129	:	112	120	133	124	:	NOTIO AIGAIO
531	563	599	881	:	499	530	563	844	:	KRITI
9606	10068	12264	13028	14141	:	:	:	:	11528	ESPANA
926	920	992	1174	:	:	:	:	:	:	NORDESTE
721	743	778	870	:	:	:	:	:	:	GALICIA
137	118	133	184	:	:	:	:	:	:	ASTURIAS
68	58	82	120	:	:	:	:	:	:	CANTABRIA
901	778	1064	1177	:	:	:	:	:	:	NORESTE
142	134	148	192	:	:	:	:	:	:	PAIS VASCO
208	180	182	229	:	:	:	:	:	:	NAVARRA
146	124	156	201	:	:	:	:	:	:	RIOJA
406	339	578	556	:	:	:	:	:	:	ARAGON
84	63	70	106	:	:	:	:	:	:	MADRID
2110	2626	3199	3274	:	:	:	:	:	:	CENTRO (E)
905	1255	1667	1287	:	:	:	:	:	:	CASTILLA-LEON
786	846	926	1265	:	:	:	:	:	:	CASTILLA-LA MANCHA
419	524	607	722	:	:	:	:	:	:	EXTREMADURA

C.0.1 VALUE ADDED AND NET OPERATING SURPLUS (MIO ECU)

REGIONS	GROSS VALUE ADDED AT MARKET PRICES VALEUR AJOUTEE BRUTE AUX PRIX DU MARCHÉ					GROSS VALUE ADDED AT FACTOR COST VALEUR AJOUTEE BRUTE AU COÛT DES FACTEURS				
	1986	1987	1988	1989	1990	1986	1987	1988	1989	1990
	ESTE	2061.864	2158.955	2323.169	2722.421	:	2072.178	2163.215	2358.816	2805.886
CATALUNA	748.485	842.735	890.034	1245.277	:	756.351	848.917	920.395	1287.493	:
COMUNIDAD VALENCIANA	1183.855	1190.476	1294.901	1350.162	:	1185.897	1188.414	1299.841	1387.222	:
BALEARES	129.524	125.744	138.234	126.982	:	129.930	125.884	138.581	131.171	:
SUR	3795.185	3710.478	4797.864	4508.569	:	3819.523	3802.483	4928.558	4772.908	:
ANDALUCIA	3150.789	3187.197	4095.600	3771.222	:	3172.762	3268.407	4213.953	3942.805	:
MURCIA	644.396	523.281	702.264	817.348	:	646.761	534.076	714.606	830.103	:
CEUTA Y MELILLA	:	:	:	:	:	:	:	:	:	:
CANARIAS	267.951	304.863	341.667	428.621	:	268.761	305.400	343.186	430.675	:
FRANCE	23921.727	23393.200	22939.467	25769.843	26826.545	23713.190	23387.400	22591.563	25706.630	26970.598
ILE DE FRANCE	689.377	637.802	679.337	593.245	577.241	629.787	581.455	608.700	541.629	508.973
BASSIN PARISIEN	7748.082	7362.520	7911.827	8425.562	8836.591	7347.568	7067.579	7464.610	8106.485	8452.913
CHAMPAGNE-ARDEENNE	1753.885	1629.420	1702.272	2042.561	2487.190	1667.780	1559.130	1607.329	1962.828	2378.695
PICARDIE	1349.459	1122.450	1421.164	1312.274	1382.320	1215.528	998.170	1267.097	1190.152	1243.645
HAUTE-NORMANDIE	676.950	572.925	663.263	678.219	673.579	632.169	539.483	625.126	648.601	633.851
CENTRE	1699.001	1837.210	1913.493	1824.411	1810.122	1604.027	1767.830	1789.651	1750.252	1686.650
BASSE-NORMANDIE	1067.538	988.485	1008.701	1080.390	1089.810	1016.845	957.006	984.703	1060.546	1103.979
BOURGOGNE	1201.248	1212.030	1202.934	1487.708	1393.569	1211.219	1245.960	1190.704	1494.104	1406.094
NORD-PAS-DE-CALAIS	997.932	791.054	1017.815	1020.020	1075.471	936.724	738.300	953.562	970.241	1022.611
EST	1437.639	1318.544	1439.898	1612.396	1639.333	1396.991	1291.525	1408.555	1598.224	1604.839
LORRAINE	627.993	545.820	607.300	634.170	673.476	607.948	535.991	593.964	628.435	660.136
ALSACE	457.590	436.676	489.579	538.030	541.739	437.824	418.173	466.883	521.247	515.040
FRANCHE-COMTE	352.057	336.048	343.019	440.196	424.118	351.218	337.361	347.707	448.541	429.662
OUEST	5285.157	5333.450	4905.513	5812.135	5925.621	5185.330	5317.140	4823.236	5772.411	6006.871
PAYS DE LA LOIRE	2217.299	2270.150	2099.518	2328.492	2322.006	2177.753	2269.990	2074.580	2324.916	2383.004
BRETAGNE	2044.146	1939.760	1874.789	2230.934	2318.471	1980.790	1910.420	1835.458	2201.044	2342.200
POITOU-CHARENTES	1023.713	1123.540	931.206	1252.708	1285.144	1026.786	1136.730	913.198	1246.451	1281.666
SUD-OUEST	3521.668	3568.891	3062.733	3582.467	3757.253	3688.204	3730.610	3157.525	3745.816	3991.173
AQUITAINE	1846.065	1861.040	1553.761	1855.758	2015.378	1848.992	1862.860	1549.951	1862.196	2027.439
MIDI-PYRENEES	1406.329	1483.300	1273.926	1485.140	1503.550	1488.258	1567.020	1313.356	1971.193	1614.571
LIMOUSIN	269.274	224.551	235.046	241.569	238.325	350.954	300.730	294.218	312.427	349.163
CENTRE-EST	1949.334	2046.853	1924.712	2316.309	2367.997	2055.043	2177.471	2024.335	2436.217	2527.183
RHONE-ALPES	1389.284	1437.470	1306.414	1638.822	1703.856	1407.888	1474.330	1335.663	1682.002	1739.703
AUVERGNE	560.049	609.383	618.298	677.487	664.141	647.155	703.141	688.672	754.215	787.480
MEDITERRANEE	2292.537	2334.020	1997.631	2407.710	2647.040	2473.528	2483.297	2151.026	2535.607	2856.035
LANGUEDOC-ROUSSILLON	1128.952	1124.820	861.680	1081.587	1265.760	1232.220	1225.460	962.358	1162.233	1420.932
PROVENCE-ALPES-COTE D'AZUR	1162.703	1155.970	1080.478	1250.672	1312.177	1199.204	1182.900	1110.025	1279.479	1343.209
CORSE	61.000*	53.230	55.473	75.450	69.103	102.000*	74.937	78.643	93.895	91.894
IRELAND	1951.124	2182.236	2485.980	2596.747	2413.877	2116.080	2333.892	2686.452	2818.807	2844.996
ITALIA	25047.740	25365.360	23802.332	25666.555	26037.015	26614.911	27630.021	26530.446	29120.465	28589.479
NORD OVEST	2169.120	2244.095	2120.504	2334.078	2464.025	2273.684	2378.582	2301.987	2513.440	2606.540
PIEMONTE	1687.825	1744.379	1619.597	1754.814	1872.543	1765.287	1846.700	1774.866	1902.887	1997.646
VALLE D'AOSTA	28.505	29.109	24.464	29.435	33.313	34.771	36.362	34.807	42.417	47.111
LIGURIA	452.790	470.606	476.442	549.830	558.169	473.626	495.521	492.314	568.135	561.783
LOMBARDIA	2454.227	2435.483	2287.936	2611.648	2785.062	2552.013	2585.706	2482.748	2795.789	2885.657
NORD EST	3331.145	3429.067	3087.444	3343.752	3816.311	3563.752	3720.415	3411.974	3736.458	4155.680
TRENTINO-ALTO ADIGE	533.365	561.741	516.115	532.954	728.740	565.016	600.324	545.054	585.269	782.093
VENETO	2347.959	2386.845	2182.930	2343.711	2608.314	2524.842	2609.008	2437.826	2636.011	2844.723
FRIULI-VENEZIA GIULIA	449.821	480.481	388.400	467.067	479.256	473.893	511.083	429.094	515.178	528.864
EMILIA-ROMAGNA	3207.222	3156.733	3052.644	3199.373	3546.392	3361.770	3358.137	3331.653	3494.493	3804.615

C.0.1 VALEUR AJOUTEE ET EXCEDENT NET D'EXPLOITATION (MIO ECU)

NET VALUE ADDED AT FACTOR COST VALEUR AJOUTEE NETTE AU COUT DES FACTEURS					NET OPERATING SURPLUS EXCEDENT NET D'EXPLOITATION					REGIONS
1986	1987	1988	1989	1990	1986	1987	1988	1989	1990	
1790	1883	2028	2462	:	:	:	:	:	:	ESTE
582	671	721	1077	:	:	:	:	:	:	CATALUNA
1101	1108	1192	1279	:	:	:	:	:	:	COMUNIDAD VALENCIANA
107	103	115	106	:	:	:	:	:	:	BALEARES
3539	3509	4584	4422	:	:	:	:	:	:	SUR
2927	3016	3913	3637	:	:	:	:	:	:	ANDALUCIA
613	493	671	785	:	:	:	:	:	:	MURCIA
:	:	:	:	:	:	:	:	:	:	CEUTA Y MELILLA
255	291	327	414	:	:	:	:	:	:	CANARIAS
19776	19458	18605	21578	22694	16334	15938	15075	17936	18846	FRANCE
538	491	518	450	416	371	324	351	279	237	ILE DE FRANCE
6209	5933	6314	6914	7221	5295	5008	5384	5949	6189	BASSIN PARISIEN
1447	1340	1387	1735	2140	1248	1134	1177	1508	1885	CHAMPAGNE-ARDENNE
1040	823	1087	1000	1048	840	618	884	791	829	PICARDIE
526	434	518	542	526	445	354	439	462	442	HAUTE-NORMANDIE
1340	1502	1520	1463	1391	1119	1281	1297	1239	1153	CENTRE
849	789	815	886	926	753	693	720	787	820	BASSE-NORMANDIE
1008	1045	987	1287	1191	891	928	867	1162	1059	BOURGOGNE
791	594	804	813	859	693	492	701	708	746	NORD-PAS-DE-CALAIS
1122	1018	1127	1305	1302	1009	907	1016	1193	1187	EST
481	411	464	494	521	441	370	424	453	479	LORRAINE
355	336	382	434	424	300	283	329	381	371	ALSACE
286	272	281	377	357	268	254	263	358	337	FRANCHE-COMTE
4280	4406	3904	4809	5001	3721	3838	3330	4215	4376	OUEST
1906	1998	1800	2019	2069	1428	1716	1513	1721	1754	PAYS DE LA LOIRE
1586	1510	1432	1790	1908	1435	1356	1276	1628	1735	BRETAGNE
788	899	672	999	1025	658	766	542	866	887	POITOU-CHARENTES
3038	3082	2500	3072	3296	2469	2480	1886	2421	2611	SUD-OUEST
1576	1590	1273	1577	1732	1199	1186	858	1132	1264	AQUITAINE
1187	1266	1008	1261	1296	1033	1107	850	1093	1118	MIDI-PYRENEES
276	226	219	235	269	237	186	179	195	229	LIMOUSIN
1672	1799	1641	2045	2123	1457	1575	1419	1815	1881	CENTRE-EST
1173	1241	1100	1442	1495	1012	1070	930	1264	1306	RHONE-ALPES
499	558	541	603	628	445	505	489	551	575	AUVERGNE
2125	2135	1797	2169	2477	1319	1314	987	1356	1620	MEDITERRANEE
1064	1058	793	987	1241	636	629	373	571	803	LANGUEDOC-ROUSSILLON
1028	1011	933	1096	1150	695	662	581	731	761	PROVENCE-ALPES-COTE D'AZUR
93	66	71	87	86	48	23	33	55	55	CORSE
1725	1957	2300	2410	2406	1564	1797	2124	2224	2208	IRELAND
20547	21179	19734	21457	:	13467	13946	12270	13300	:	ITALIA
:	:	:	:	:	:	:	:	:	:	NORD OVEST
:	:	:	:	:	:	:	:	:	:	PIEMONTE
:	:	:	:	:	:	:	:	:	:	VALLE D'AOSTA
:	:	:	:	:	:	:	:	:	:	LIGURIA
:	:	:	:	:	:	:	:	:	:	LOMBARDIA
:	:	:	:	:	:	:	:	:	:	NORD EST
:	:	:	:	:	:	:	:	:	:	TRENTINO-ALTO ADIGE
:	:	:	:	:	:	:	:	:	:	VENETO
:	:	:	:	:	:	:	:	:	:	FRIULI-VENEZIA GIULIA
:	:	:	:	:	:	:	:	:	:	EMILIA-ROMAGNA

C.0.1 VALUE ADDED AND NET OPERATING SURPLUS (MIO ECU)

REGIONS	GROSS VALUE ADDED AT MARKET PRICES VALEUR AJOUTEE BRUTE AUX PRIX DU MARCHE					GROSS VALUE ADDED AT FACTOR COST VALEUR AJOUTEE BRUTE AU COUT DES FACTEURS				
	1986	1987	1988	1989	1990	1986	1987	1988	1989	1990
CENTRO (I)	2253.347	2259.556	2037.815	2270.038	2327.751	2472.464	2496.324	2406.544	2705.612	2699.973
TOSCANA	1134.246	1139.492	977.583	1070.801	1135.589	1231.902	1226.318	1139.903	1273.956	1322.062
UMBRIA	414.415	428.538	406.802	458.441	444.761	485.727	512.093	520.726	586.759	552.650
MARCHE	704.687	691.526	653.430	740.797	747.401	754.835	757.913	745.915	844.897	825.262
LAZIO	1446.613	1414.328	1370.816	1464.851	1499.467	1533.352	1581.812	1494.439	1637.049	1616.291
CAMPANIA	2060.779	2178.791	2166.414	2411.478	2360.538	2243.080	2404.065	2504.226	2902.908	2714.691
ABRUZZI-MOLISE	901.004	910.605	808.055	935.445	940.904	951.090	989.530	902.687	1058.155	1026.650
ABRUZZI	694.898	708.907	614.454	735.964	729.529	730.510	766.985	674.122	820.818	784.262
MOLISE	206.106	201.698	193.602	199.481	211.375	220.581	222.545	228.565	237.337	242.388
SUD	3750.307	4013.997	3706.406	4034.531	3203.738	4010.960	4523.066	4180.122	4739.783	3570.703
PUGLIA	2505.524	2519.834	2579.936	2475.988	2195.486	2699.105	2839.301	2931.453	2871.011	2444.773
BASILICATA	379.405	333.356	317.491	271.373	253.755	430.873	390.992	385.648	354.122	317.884
CALABRIA	865.378	1160.807	808.979	1287.171	754.497	880.981	1292.773	863.021	1514.650	808.047
SICILIA	2796.091	2677.430	2522.524	2516.631	2452.395	2909.569	2855.678	2707.286	2805.726	2697.871
SARDEGNA	677.885	645.276	641.774	544.732	640.432	743.178	736.705	806.780	731.052	810.807
LUXEMBOURG (GRAND-DUCHE)	105.567	103.252	104.144	119.777	116.560	112.816	112.170	113.449	132.917	128.598
NEDERLAND	7377.764	6780.318	7020.732	8146.457	8164.116	7059.965	6471.614	6729.014	7834.414	7876.763
NOORD-NEDERLAND	1179.980	1099.269	:	:	:	1115.837	1048.290	:	:	:
GRONINGEN	327.795	291.739	:	:	:	315.300	282.743	:	:	:
FRIESLAND	538.551	503.796	:	:	:	503.147	475.093	:	:	:
DRENTE	313.634	303.734	:	:	:	297.390	290.454	:	:	:
OOST-NEDERLAND	1720.197	1572.649	:	:	:	1622.733	1487.826	:	:	:
OVERIJSSSEL	607.692	548.778	:	:	:	566.874	512.364	:	:	:
GELDERLAND	865.097	773.258	:	:	:	814.699	728.277	:	:	:
FLEVOLAND	247.408	250.613	:	:	:	241.161	247.186	:	:	:
WEST-NEDERLAND	2821.040	2999.643	:	:	:	2736.488	2924.245	:	:	:
UTRECHT	235.330	219.340	:	:	:	221.168	207.773	:	:	:
NOORD-HOLLAND	706.822	735.988	:	:	:	684.330	716.281	:	:	:
ZUID-HOLLAND	1600.658	1767.999	:	:	:	1558.590	1727.729	:	:	:
ZEELAND	278.230	276.317	:	:	:	272.399	272.461	:	:	:
ZUID-NEDERLAND	1656.054	1613.775	:	:	:	1584.414	1547.374	:	:	:
NOORD-BRABANT	1131.248	1045.291	:	:	:	1076.268	995.169	:	:	:
LIMBURG (NL)	524.806	568.484	:	:	:	508.145	552.205	:	:	:
PORTUGAL	1616.324	1702.724	1463.554	1723.724	1912.617	1692.115	1777.572	1561.062	1948.522	2139.946
UNITED KINGDOM	8175.215	7877.983	8143.773	9145.970	8925.921	8688.958	8339.396	8741.274	9747.483	9630.304
NORTH	363.343	328.367	355.190	393.583	385.100	413.973	379.321	424.421	470.814	466.321
YORKSHIRE AND HUMBERSIDE	783.272	737.411	719.409	797.562	812.211	804.119	755.811	755.530	830.237	847.220
EAST MIDLANDS	953.030	983.686	922.590	1105.002	1062.876	964.943	989.348	952.691	1125.795	1090.884
EAST ANGLIA	1130.235	982.271	988.812	1151.044	1191.710	1124.278	972.363	981.286	1133.221	1183.308
SOUTH EAST (UK)	1429.546	1333.284	1331.961	1479.277	1461.980	1435.502	1333.284	1353.031	1497.099	1494.188
SOUTH WEST (UK)	939.629	864.795	940.650	1038.167	991.458	963.454	887.441	1002.357	1119.854	1085.282
WEST MIDLANDS	696.904	649.658	692.319	736.668	737.992	722.218	673.719	741.985	793.106	803.809
NORTH WEST (UK)	433.331	421.782	445.492	482.696	491.528	436.309	426.028	465.057	510.915	525.137
WALES	370.788	383.567	460.542	479.725	413.107	509.276	506.705	558.370	573.294	543.341
SCOTLAND	757.957	812.426	806.702	944.598	950.847	921.759	962.456	964.731	1093.120	1081.081
NORTHERN IRELAND	321.648	383.567	483.118	545.075	429.912	396.103	455.751	544.825	608.939	511.133

C.0.1 VALEUR AJOUTEE ET EXCEDENT NET D'EXPLOITATION (MIO ECU)

NET VALUE ADDED AT FACTOR COST VALEUR AJOUTEE NETTE AU COUT DES FACTEURS					NET OPERATING SURPLUS EXCEDENT NET D'EXPLOITATION					REGIONS
1986	1987	1988	1989	1990	1986	1987	1988	1989	1990	
:	:	:	:	:	:	:	:	:	:	: CENTRO (I)
:	:	:	:	:	:	:	:	:	:	: TOSCANA
:	:	:	:	:	:	:	:	:	:	: UMBRIA
:	:	:	:	:	:	:	:	:	:	: MARCHE
:	:	:	:	:	:	:	:	:	:	: LAZIO
:	:	:	:	:	:	:	:	:	:	: CAMPANIA
:	:	:	:	:	:	:	:	:	:	: ABRUZZI-MOLISE
:	:	:	:	:	:	:	:	:	:	: ABRUZZI
:	:	:	:	:	:	:	:	:	:	: MOLISE
:	:	:	:	:	:	:	:	:	:	: SUD
:	:	:	:	:	:	:	:	:	:	: PUGLIA
:	:	:	:	:	:	:	:	:	:	: BASILICATA
:	:	:	:	:	:	:	:	:	:	: CALABRIA
:	:	:	:	:	:	:	:	:	:	: SICILIA
:	:	:	:	:	:	:	:	:	:	: SARDEGNA
92	90	90	107	100	89	87	86	104		96 LUXEMBOURG (GRAND-DUCHE)
6052	5075	5273	6249	6161	5276	4137	4267	5217		5047 NEDERLAND
953	870	:	:	:	753	660	:	:		: NOORD-NEDERLAND
272	235	:	:	:	206	165	:	:		: GRONINGEN
431	396	:	:	:	362	323	:	:		: FRIESLAND
250	239	:	:	:	186	172	:	:		: DRENTHE
1370	1212	:	:	:	1130	957	:	:		: OOST-NEDERLAND
477	414	:	:	:	402	334	:	:		: OVERIJSEL
686	588	:	:	:	582	479	:	:		: GELDERLAND
207	209	:	:	:	147	145	:	:		: FLEVOLAND
2381	2536	:	:	:	1842	1965	:	:		: WEST-NEDERLAND
187	171	:	:	:	157	140	:	:		: UTRECHT
596	619	:	:	:	449	477	:	:		: NOORD-HOLLAND
1357	1508	:	:	:	1051	1186	:	:		: ZUID-HOLLAND
242	239	:	:	:	176	162	:	:		: ZEELAND
1347	1289	:	:	:	1117	1040	:	:		: ZUID-NEDERLAND
910	814	:	:	:	751	644	:	:		: NOORD-BRABANT
437	475	:	:	:	366	396	:	:		: LIMBURG (NL)
1562	1604	1378	1695	1859	1341	1373	1130	1427		1567 PORTUGAL
6525	6201	6365	7229	7143	4487	4255	4211	5001		4877 UNITED KINGDOM
293	258	290	325	321	200	197	224	252		244 NORTH
615	566	546	606	626	435	392	366	426		444 YORKSHIRE AND HUMBERSIDE
746	776	713	875	843	532	562	467	642		601 EAST MIDLANDS
911	760	743	888	938	686	545	471	624		678 EAST ANGLIA
1142	1046	1040	1166	1169	712	610	555	652		629 SOUTH EAST (UK)
691	617	706	799	770	386	337	430	501		472 SOUTH WEST (UK)
536	488	539	572	585	375	326	348	385		395 WEST MIDLANDS
369	358	385	431	447	265	272	289	307		323 NORTH WEST (UK)
353	355	397	408	385	293	294	334	340		319 WALES
628	677	647	750	744	401	457	415	508		501 SCOTLAND
243	304	361	417	318	205	268	318	371		273 NORTHERN IRELAND

C.0.2 FINAL OUTPUT AND INTERMEDIATE CONSUMPTION (MIO ECU)

REGIONS	FINAL AGRICULTURAL OUTPUT PRODUCTION FINALE DE L'AGRICULTURE					FINAL CROP OUTPUT PRODUCTION VEGETALE FINALE				
	1986	1987	1988	1989	1990	1986	1987	1988	1989	1990
BELGIQUE-BELGIE	5391.356	5546.660	5402.521	5555.021	6080.488	1909.015	1948.810	1998.262	2225.546	2264.480
VLAAMS GEWEST + BRUSSEL	3835.725*	3936.512*	3899.039*	3978.849*	:	1327.376	1418.500	1438.926*	1603.143	:
REGION WALLONNE	1555.631	1610.150	1503.583	1576.172	:	563.494	511.287	559.336	622.402	:
DANMARK	6620.473	6645.833	6185.465	6374.253	6935.327	2095.859	1997.050	2105.132	2271.010	2436.726
BR DEUTSCHLAND	27044.453	27811.397	25958.722	27219.142	27985.797	9113.216	8630.367	9810.962	9972.041	9854.082
SCHLESWIG-HOLSTEIN	2401.840	2448.993	2206.051	2372.269	2227.317	860.827	762.973	909.159	867.471	823.612
HAMBURG	115.410	121.922	126.071	134.446	135.511	108.617	114.185	122.520	129.842	124.362
NIEDERSACHSEN	6566.455	6966.235	6458.578	6537.426	7049.520	2006.592	1893.217	1944.592	2130.172	2179.150
BREMEN	28.366	32.327	31.736	35.362	32.870	17.358	17.587	20.584	18.661	18.970
NORDRHEIN-WESTFALEN	4658.459	4653.220	4358.883	4494.675	4746.510	1441.822	1406.450	1526.283	1501.053	1530.860
HESSEN	1469.207	1522.390	1396.276	1491.446	1500.137	569.213	511.142	608.310	602.739	594.816
RHEINLAND-PFALZ	1849.294	1630.654	1456.536	1599.090	1729.723	948.345	842.138	981.037	1178.169	1081.470
BADEN-WUERTEMBERG	3336.508	3614.305	3451.063	3668.341	3845.706	1587.200	1525.292	1771.804	1816.760	1807.339
BAYERN	6452.193	6651.584	6321.545	6710.364	6563.457	1482.276	1478.272	1822.558	1641.887	1603.196
SAARLAND	127.141	129.622	117.389	131.988	116.268	55.110	48.347	64.032	48.227	49.876
BERLIN	39.581	40.145	34.594	43.737	43.778	35.857	30.764	40.082	37.059	40.431
ELLADA	8170.443	7070.100	6547.164	7574.338	8115.574	4906.900	4415.380	5249.962	5970.407	5767.797
VOREIA ELLADA	3489.977	3275.500	2909.226	3455.834	:	2408.200	2097.922	:	2863.205	:
ANATOL. MAKEDONIA, THRAKI	671.840	643.720	561.248	656.320	:	489.810	418.981	:	538.311	:
KENTRIKI MAKEDONIA	1492.000	1441.300	1286.668	1490.185	:	1092.700	939.100	:	1202.705	:
DYTIKI MAKEDONIA	287.614	261.150	202.741	243.858	:	154.700	111.494	:	155.811	:
THESSALIA	1038.523	929.320	858.569	1065.472	:	670.960	628.346	:	966.377	:
KENTRIKI ELLADA	3279.916	2696.600	2504.258	2862.940	:	1810.700	1633.205	:	2019.154	:
IPEIROS	382.860	336.110	324.649	357.317	:	125.620	132.210	:	149.200	:
IONIA NISIA	170.417	133.590	120.063	160.810	:	95.566	85.351	:	121.168	:
DYTIKI ELLADA	956.011	668.670	733.871	769.462	:	476.120	495.866	:	562.351	:
STEREA ELLADA	767.480	669.760	621.614	727.180	:	438.380	403.604	:	486.927	:
PELOPONNISOS	1003.148	888.520	704.060	848.171	:	675.020	516.173	:	699.508	:
ATTIKI	277.559	233.680	270.705	285.654	:	125.320	118.425	:	235.487	:
NISIA AIGAIU, KRITI	1122.992	864.260	862.976	969.909	:	562.700	565.828	:	852.560	:
VOREIO AIGAIU	163.999	125.010	135.565	147.105	:	67.946	79.568	:	69.129	:
NOTIO AIGAIU	159.113	137.410	141.168	160.814	:	67.377	69.413	:	76.645	:
KRITI	799.880	601.800	586.243	661.990	:	427.370	416.848	:	706.786	:
ESPANA	20873.811	20371.612	20692.696	23551.439	26606.690	11663.644	12447.271	13963.751	14636.244	16178.160
NORDESTE	1934.868	1853.490	1822.088	1956.064	:	351.999	388.166	345.371	410.269	:
GALICIA	1455.172	1407.466	1410.055	1499.180	:	325.000	342.192	322.579	348.148	:
ASTURIAS	314.859	287.379	267.222	288.410	:	10.987	30.620	11.294	43.247	:
CANTABRIA	164.837	158.645	144.812	168.473	:	16.012	15.354	11.498	18.874	:
NORESTE	2639.114	2390.494	2291.435	2704.597	:	1151.056	1181.559	1390.723	1550.371	:
PAIS VASCO	309.848	351.160	331.252	370.221	:	140.911	138.474	150.360	183.481	:
NAVARRA	463.533	412.003	404.151	448.676	:	202.522	225.926	232.085	276.451	:
RIOJA	299.279	265.884	242.118	276.845	:	172.766	171.672	184.636	231.573	:
ARAGON	1566.454	1361.448	1313.914	1608.855	:	634.858	645.467	823.643	858.867	:
MADRID	297.171	246.024	219.800	242.691	:	80.922	81.964	99.992	123.385	:
CENTRO (E)	5860.668	5236.028	5647.863	6307.568	:	2707.986	3261.782	3493.088	3538.522	:
CASTILLA-LEON	2862.009	2517.435	2776.032	3232.786	:	1067.648	1472.875	1643.993	1238.598	:
CASTILLA-LA MANCHA	2035.753	1880.171	1916.961	2020.934	:	1158.301	1241.475	1255.800	1606.639	:
EXTREHADURA	962.906	838.422	954.871	1053.849	:	482.036	547.432	593.295	693.285	:

C.0.2 PRODUCTION FINALE ET CONSOMMATION INTERMEDIAIRE (MIO ECU)

FINAL ANIMAL OUTPUT PRODUCTION ANIMAL FINALE					INTERMEDIATE CONSUMPTION CONSOMMATION INTERMEDIAIRE					REGIONS
1986	1987	1988	1989	1990	1986	1987	1988	1989	1990	
3637.648	3453.812	3556.759	4148.057	3804.957	3214.592	3169.434	3225.705	3458.453	3444.251	BELGIQUE-BELGIE
2574.446	2444.044	2539.923	2997.446	:	2404.679	2386.401	2394.186	2608.707	:	VLAAMS GEMEST + BRUSSEL
1050.062	997.953	1016.834	1150.609	:	809.913	783.033	831.519	849.746	:	REGION WALLONNE
4549.974	4188.415	4269.121	4613.704	4498.601	3217.380	3204.793	3280.253	3363.033	3470.782	DANMARK
18690.475	17316.335	17388.704	19220.761	18109.786	15138.759	14785.744	14567.331	14933.227	15102.559	BR DEUTSCHLAND
1588.160	1442.853	1463.109	1565.888	1403.257	1426.771	1350.092	1319.718	1363.540	1360.992	SCHLESWIG-HOLSTEIN
13.293	11.887	11.926	11.729	11.134	64.203	55.775	53.112	65.953	73.006	HAMBURG
4958.339	4565.361	4591.392	5076.428	4867.937	3535.257	3501.353	3559.668	3682.921	3734.582	NIEDERSACHSEN
14.969	14.149	14.777	14.499	13.900	18.661	18.568	17.644	18.357	18.804	BREMEN
3211.087	2951.983	2968.359	3425.083	3214.711	2732.644	2669.538	2708.664	2776.229	2735.627	NORDRHEIN-WESTFALEN
952.735	884.965	882.278	963.498	904.567	899.560	871.229	817.861	834.166	836.195	HESSEN
680.161	614.298	616.941	670.231	643.253	808.527	798.356	790.321	786.937	784.602	RHEINLAND-PFALZ
2026.563	1917.798	1892.333	2091.831	2023.666	1754.964	1705.685	1634.098	1636.141	1627.107	BADEN-WUERTTEMBERG
5166.474	4840.234	4876.425	5328.881	4957.622	3811.462	3733.136	3585.675	3684.103	3842.114	BAYERN
74.405	69.026	67.510	69.483	66.393	65.873	65.527	63.173	67.931	69.658	SAARLAND
4.288	3.782	3.655	3.209	3.347	20.837	16.485	17.397	16.950	19.872	BERLIN
2163.100	2131.784	2324.375	2358.516	2345.274	1598.900	1615.704	1726.434	1831.125	2037.238	ELLADA
867.310	811.304	:	931.411	:	845.920	776.054	819.955	908.975	:	VOREIA ELLADA
153.900	142.267	:	146.036	:	135.090	148.417	151.656	159.489	:	ANATOL. MAKEDONIA, THRAKI
348.000	347.568	:	390.624	:	445.400	319.571	350.535	402.640	:	KENTRIKI MAKEDONIA
106.400	91.247	:	113.438	:	79.481	71.380	67.250	88.196	:	DYTIKI MAKEDONIA
258.350	230.223	:	281.312	:	185.930	236.685	250.514	258.650	:	THESSALIA
885.940	871.053	:	927.335	:	541.810	592.944	641.538	654.585	:	KENTRIKI ELLADA
210.490	192.439	:	192.948	:	74.600	108.485	124.869	129.841	:	IPEIROS
38.032	34.712	:	32.230	:	23.422	19.943	20.866	23.724	:	IONIA NISIA
192.540	238.005	:	222.066	:	124.210	147.202	151.232	144.486	:	DYTIKI ELLADA
231.380	218.010	:	272.887	:	179.930	174.068	194.293	205.531	:	STEREA ELLADA
213.490	187.887	:	207.203	:	139.560	143.246	150.277	151.002	:	PELOPONNISOS
108.350	152.279	:	172.047	:	63.787	87.686	90.109	86.780	:	ATTIKI
301.560	297.148	:	327.724	:	147.400	159.021	174.833	180.785	:	NISIA AIGAIU, KRITI
57.068	55.997	:	61.741	:	19.441	20.714	25.547	28.917	:	VOREIO AIGAIU
70.033	71.755	:	70.481	:	18.390	26.831	27.928	31.641	:	NOTIO AIGAIU
174.460	169.395	:	195.501	:	109.630	111.474	121.358	120.226	:	KRITI
8598.416	8443.911	9054.969	10418.016	10047.390	9186.536	9137.906	9808.709	10691.125	11156.050	ESPANA
1491.995	1460.969	1512.563	1771.957	:	756.435	731.196	800.696	842.512	:	NOROESTE
1075.115	1086.129	1100.020	1255.486	:	549.480	533.167	587.211	599.965	:	GALICIA
274.943	242.384	263.478	315.192	:	125.425	122.109	130.276	149.803	:	ASTURIAS
141.937	132.455	149.065	201.279	:	81.530	75.921	83.209	92.743	:	CANTABRIA
1213.634	1129.408	1258.022	1355.029	:	1292.532	1329.870	1471.910	1573.711	:	NORESTE
209.116	197.409	209.704	228.200	:	187.403	174.471	197.256	197.360	:	PAIS VASCO
205.893	180.502	209.645	245.389	:	172.896	197.156	242.629	274.032	:	NAVARRA
91.788	72.015	87.453	100.423	:	104.522	102.982	107.834	123.671	:	RIOJA
706.838	679.482	751.220	781.016	:	827.711	855.259	924.190	978.648	:	ARAGON
164.967	137.845	142.632	172.927	:	128.989	128.143	143.089	160.773	:	MADRID
2491.406	2427.860	2709.141	3114.046	:	2488.003	2411.484	2515.195	2796.185	:	CENTRO (E)
1435.206	1311.268	1564.705	1724.960	:	1306.021	1250.031	1277.374	1357.130	:	CASTILLA-LEON
705.287	701.716	703.316	862.439	:	845.955	810.303	849.632	983.483	:	CASTILLA-LA MANCHA
350.914	414.876	441.119	526.647	:	336.028	351.151	308.189	455.571	:	EXTREMADURA

C.0.2 FINAL OUTPUT AND INTERMEDIATE CONSUMPTION (MIO ECU)

REGIONS	FINAL AGRICULTURAL OUTPUT PRODUCTION FINALE DE L'AGRICULTURE					FINAL CROP OUTPUT PRODUCTION VEGETALE FINALE				
	1986	1987	1988	1989	1990	1986	1987	1988	1989	1990
ESTE	4554.037	4707.598	4815.939	5170.386	:	2697.266	2806.196	2873.051	3205.540	:
CATALUNA	2536.155	2536.399	2595.704	2750.604	:	981.916	1007.217	1014.022	1214.487	:
COMUNIDAD VALENCIANA	1775.030	1923.655	2005.037	2184.769	:	1564.549	1659.666	1722.727	1832.818	:
BALEARES	242.853	247.544	215.198	235.012	:	150.800	139.313	136.303	158.236	:
SUR	5221.104	5417.477	5355.330	6581.189	:	4273.054	4304.066	5311.361	5266.157	:
ANDALUCIA	4293.183	4351.056	4340.655	5300.177	:	3608.276	3609.975	4440.572	4225.918	:
MURCIA	927.921	1066.421	1014.674	1281.012	:	664.779	694.091	870.789	1040.239	:
CEUTA Y MELILLA	-	:	:	:	:	:	:	:	:	:
CANARIAS	366.848	520.501	540.239	588.945	:	401.360	423.538	450.164	541.999	:
FRANCE	42971.939	43106.227	42446.300	42684.986	48033.752	22448.881	22464.674	22973.730	25264.410	26487.370
ILE DE FRANCE	1157.819	1121.981	1079.930	1130.874	1063.871	1034.007	995.356	1043.669	:	:
BASSIN PARISIEN	12844.130	13081.138	12628.390	13334.382	14715.950	8479.123	8267.934	9000.447	:	:
CHAMPAGNE-ARDENNE	2352.532	2694.139	2556.030	2644.588	3515.444	2227.593	2112.701	2229.597	:	:
PICARDIE	2248.927	2351.127	2128.630	2467.489	2521.790	1742.841	1562.277	1872.598	:	:
HAUTE-NORMANDIE	1181.513	1190.336	1074.800	1180.497	1233.142	616.786	536.366	651.282	:	:
CENTRE	3184.716	2986.547	3118.460	3224.816	3225.726	2297.713	2448.330	2559.935	:	:
BASSE-NORMANDIE	1835.183	1866.507	1786.030	1845.634	1991.317	369.057	378.467	418.167	:	:
BOURGOGNE	2041.260	1992.482	1964.440	1971.357	2228.531	1225.132	1229.794	1268.868	:	:
NORD-PAS-DE-CALAIS	1811.607	1855.566	1658.850	1915.689	2045.814	959.960	839.665	1052.551	:	:
EST	2450.780	2498.647	2334.654	2484.939	2798.096	984.241	927.419	1095.172	:	:
LORRAINE	1077.863	1089.965	995.341	1071.041	1192.453	385.764	347.782	440.636	:	:
ALSACE	681.911	733.129	687.496	744.960	834.234	476.840	449.579	518.047	:	:
FRANCHE-COMTE	691.006	675.553	651.817	668.938	771.410	121.637	130.057	136.490	:	:
OUEST	11405.870	11194.748	11246.020	11161.716	12646.265	2827.909	3146.333	3113.682	:	:
PAYS DE LA LOIRE	4172.807	4104.615	4149.600	4077.793	4467.129	1183.895	1299.319	1274.510	:	:
BRETAGNE	5084.446	5071.282	4967.420	5126.442	5749.349	559.079	625.462	695.523	:	:
POITOU-CHARENTES	2148.618	2018.851	2129.000	1957.481	2429.787	1084.935	1221.553	1143.648	:	:
SUD-OUEST	6146.370	6260.221	6314.935	5876.024	6779.329	3478.049	3548.846	3225.159	:	:
AQUITAINE	2907.851	3055.814	3047.710	2782.499	3346.910	2065.293	1994.666	1801.255	:	:
MIDI-PYRENEES	2656.638	2628.813	2713.150	2518.249	2823.366	1347.930	1483.486	1355.190	:	:
LIMOUSIN	581.882	575.594	554.075	575.276	609.052	64.826	70.694	68.714	:	:
CENTRE-EST	3597.750	3572.803	3637.330	3537.868	4028.997	1366.563	1479.618	1420.607	:	:
RHONE-ALPES	2482.981	2469.837	2486.720	2375.182	2778.547	1151.541	1206.282	1161.498	:	:
AUVERGNE	1114.773	1102.965	1150.610	1162.686	1250.450	215.022	273.336	259.109	:	:
MEDITERRANEE	3557.650	3521.139	3546.149	3243.494	3955.430	3319.058	3259.518	3022.400	:	:
LANGUEDOC-ROUSSILLON	1690.798	1649.852	1640.740	1398.329	1816.653	1586.100	1542.229	1342.244	:	:
PROVENCE-ALPES-COTE D'AZUR	1791.886	1817.917	1799.210	1738.952	2018.524	1654.558	1638.080	1616.061	:	:
CORSE	108.000*	113.000*	106.199	106.212	120.253	78.400	79.209	64.095	:	:
IRELAND	3829.455	3708.798	3703.174	4070.159	4188.760	444.156	481.144	486.289	530.111	546.909
ITALIA	33965.660	34976.622	35342.990	33750.235	36622.707	21091.539	22005.785	20853.498	22180.768	21930.088
NORD OVEST	3283.594	3212.092	3309.940	3146.234	3565.053	1715.605	1858.582	1766.505	1941.862	2037.924
PIEMONTE	2615.715	2623.237	2701.421	2539.307	2870.019	1263.971	1382.054	1277.566	1380.718	1482.580
VALLE D'AOSTA	43.246	41.823	42.062	38.781	49.016	6.615	6.717	5.718	6.872	7.885
LIGURIA	624.633	547.032	566.458	568.146	646.017	445.019	469.810	483.221	554.272	547.459
LOMBARDIA	4206.544	4280.874	4282.979	4102.338	4716.346	1126.092	1234.715	1122.141	1296.817	1325.019
NORD EST	4633.793	4942.938	5025.712	4708.603	5564.145	2628.689	2805.796	2521.580	2675.502	3065.362
TRENTINO-ALTO ADIGE	675.939	718.922	748.005	705.670	935.450	451.928	478.922	441.337	446.775	623.612
VENETO	3319.748	3534.467	3568.486	3381.993	3900.151	1817.782	1922.233	1752.396	1815.398	2012.956
FRIULI-VENEZIA GIULIA	638.107	689.549	709.221	620.939	728.543	358.979	404.640	327.848	413.329	428.795
EMILIA-ROMAGNA	4266.365	4729.136	4668.010	4581.597	5188.966	2449.541	2504.232	2464.293	2477.676	2739.331

C.O.2 PRODUCTION FINALE ET CONSOMMATION INTERMEDIAIRE (MIO ECU)

FINAL ANIMAL OUTPUT PRODUCTION ANIMAL FINALE					INTERMEDIATE CONSUMPTION CONSOMMATION INTERMEDIAIRE					REGIONS
1986	1987	1988	1989	1990	1986	1987	1988	1989	1990	
1994.679	2048.766	2199.085	2545.472	:	2645.734	2656.984	2847.216	3040.602	:	ESTE
1547.619	1605.282	1698.276	2038.474	:	1787.913	1752.969	1860.571	2014.150	:	CATALUNA
351.138	364.168	409.616	426.326	:	739.800	814.562	889.868	913.523	:	COMUNIDAD VALENCIANA
95.922	79.316	91.193	80.672	:	118.021	89.453	96.778	112.928	:	BALEARES
1123.859	1117.054	1106.838	1323.790	:	1622.293	1644.852	1783.325	2027.566	:	SUR
729.709	782.697	731.641	867.299	:	1200.267	1153.458	1204.577	1343.063	:	ANDALUCIA
394.150	334.358	375.197	456.490	:	422.026	491.394	578.748	684.503	:	MURCIA
:	:	:	:	:	:	:	:	:	:	CEUTA Y MELILLA
117.875	122.008	126.690	134.795	:	252.550	235.377	247.277	249.776	:	CANARIAS
20936.033	20027.800	19916.200	21468.600	22014.680	19184.501	19053.100	19745.519	20805.485	21207.207	FRANCE
89.591	88.317	79.401	85.352	:	432.604	442.132	451.537	469.162	486.631	ILE DE FRANCE
4600.633	4302.303	4291.035	4539.551	:	5333.056	5265.862	5422.555	5729.825	5879.359	BASSIN PARISIEN
458.854	408.892	401.809	456.016	:	940.239	926.596	942.317	988.017	1028.254	CHAMPAGNE-ARDEENNE
606.992	561.913	584.259	588.095	:	1001.668	1006.180	1046.325	1111.401	1139.470	PICAROTIE
573.667	538.675	529.686	571.765	:	513.386	501.871	517.234	540.587	559.563	HAUTE-NORMANDIE
701.569	670.753	649.633	681.248	:	1287.545	1281.250	1311.323	1377.754	1415.604	CENTRE
1497.450	1405.780	1432.640	1513.840	:	798.984	797.549	836.932	886.931	901.506	BASSE-NORMANDIE
762.100	716.290	693.008	728.587	:	791.234	752.416	768.423	825.135	834.962	BOURGOGNE
895.282	818.477	854.084	861.904	:	857.619	867.795	897.874	943.589	970.344	NORD-PAS-DE-CALAIS
1512.259	1409.242	1399.317	1515.048	:	1060.993	1016.125	1045.041	1116.967	1158.763	EST
458.854	408.892	401.809	456.016	:	461.972	449.536	463.741	498.281	518.977	LORRAINE
254.156	238.292	230.969	238.359	:	275.539	250.820	255.380	275.722	292.495	ALSACE
553.622	522.799	533.140	596.779	:	323.482	315.769	325.920	342.965	347.291	FRANCHE-COMTE
8408.870	8127.131	8107.262	8854.003	:	5909.606	5912.540	6256.203	6608.404	6720.644	OUEST
2925.294	2859.570	2826.090	3045.970	:	1887.317	1879.650	1978.275	2098.792	2145.124	PAYS DE LA LOIRE
4512.233	4340.200	4430.130	4827.690	:	3027.136	3027.650	3251.653	3405.429	3430.878	BRETAGNE
971.343	927.361	851.042	980.343	:	995.153	1005.440	1026.275	1104.183	1144.643	POITOU-CHARENTES
2828.938	2750.015	2683.815	2960.930	:	2738.553	2746.054	2813.290	2988.650	3022.076	SUD-OUEST
704.815	1001.750	983.368	1098.770	:	1209.749	1186.680	1228.738	1319.699	1331.532	AQUITAINE
1326.253	1267.770	1193.770	1354.520	:	1222.484	1229.850	1244.323	1312.619	1319.816	MIDI-PYRENEES
505.871	480.495	506.677	507.640	:	306.320	329.524	340.229	356.331	370.728	LIMOUSIN
2203.666	2151.422	2126.490	2274.033	:	1623.454	1590.480	1613.156	1675.607	1661.000	CENTRE-EST
1311.679	1268.920	1212.760	1332.330	:	1080.538	1049.250	1068.768	1099.899	1074.691	RDHNE-ALPES
891.987	882.502	913.730	941.703	:	542.916	541.230	544.388	575.709	586.309	AUVERGNE
396.793	380.834	374.778	377.840	:	1228.602	1212.113	1245.863	1273.281	1308.390	MEDITERRANEE
190.771	189.104	187.794	190.451	:	520.901	515.914	536.649	542.718	550.893	LANGUEDOC-ROUSSILLON
171.565	156.210	132.226	155.541	:	655.214	643.244	658.474	679.600	706.348	PROVEINC-ALPES-COTE D'AZUR
34.457	35.520	54.758	31.849	:	52.487	52.955	50.739	50.964	51.149	CORSE
3264.642	3222.029	3583.998	3801.920	3641.851	1757.675	1520.937	1584.179	1735.284	1774.883	IRELAND
13623.076	13066.250	12896.811	14030.506	14335.050	9928.881	9977.630	9947.903	10544.719	10585.693	ITALIA
1476.725	1430.044	1379.737	1507.242	1496.904	1042.973	1065.846	1025.731	1115.025	1101.028	NORD OVEST
1344.012	1302.989	1261.746	1375.964	1364.639	935.412	957.042	919.710	1001.868	997.476	PIEMONTE
34.812	34.957	33.064	37.968	40.475	13.319	12.952	14.317	15.406	15.704	VALLE D'AOSTA
97.902	92.098	84.926	93.309	91.791	94.242	95.851	91.704	97.751	87.848	LIGURIA
3134.691	3027.357	2980.207	3207.317	3362.285	1826.647	1847.496	1814.402	1892.486	1931.284	LOMBARDIA
2284.527	2187.696	2187.033	2416.106	2456.534	1611.792	1596.645	1621.158	1747.856	1747.834	NORD EST
262.417	264.111	264.335	291.837	305.268	185.557	186.264	189.556	205.658	206.710	TRENTINO-ALTO ADIGE
1695.657	1623.827	1629.605	1825.401	1857.496	1186.508	1181.641	1199.064	1297.068	1291.837	VENETO
326.452	299.757	293.093	298.868	293.770	239.727	228.740	232.539	245.129	249.287	FRIULI-VENEZIA GIULIA
2252.424	2135.579	2117.314	2354.039	2412.643	1521.914	1511.277	1528.953	1632.342	1642.574	EMILIA-ROMAGNA

C.0.2 FINAL OUTPUT AND INTERMEDIATE CONSUMPTION (MIO ECU)

REGIONS	FINAL AGRICULTURAL OUTPUT PRODUCTION FINALE DE L'AGRICULTURE					FINAL CROP OUTPUT PRODUCTION VEGETALE FINALE				
	1986	1987	1988	1989	1990	1986	1987	1988	1989	1990
	CENTRO (I)	2861.719	3200.313	3196.367	2956.711	3288.367	2032.445	2095.263	1899.417	2133.167
TOSCANA	1349.577	1562.862	1565.883	1389.562	1563.135	1053.664	1089.155	930.015	1032.435	1073.432
UMBRIA	582.823	609.213	628.423	602.030	654.165	343.813	370.701	355.552	400.578	381.815
MARCHE	929.318	1028.238	1002.061	965.119	1071.066	634.968	635.408	613.850	700.154	702.590
LAZIO	1904.292	1927.422	1906.116	1858.940	2028.922	1313.243	1302.674	1277.416	1349.529	1353.272
CAMPANIA	2446.383	2559.674	2687.331	2678.730	2885.591	1956.850	2101.672	2132.165	2360.739	2257.775
ABRUZZI-MOLISE	1141.924	1215.567	1220.070	1113.318	1283.361	802.137	838.276	744.271	854.815	856.932
ABRUZZI	884.822	928.858	938.323	840.540	974.939	623.633	660.791	573.930	692.309	684.192
MOLISE	257.102	286.708	281.747	272.778	308.422	178.504	177.486	170.341	162.506	172.740
SUD	4883.484	4611.711	4888.983	4588.947	4095.625	3801.372	4108.517	3884.450	4220.149	3310.049
PUGLIA	2859.709	2993.769	3017.817	3097.572	2734.009	2657.091	2695.935	2809.079	2711.848	2395.494
BASILICATA	462.629	515.203	464.438	445.629	378.530	367.454	328.980	319.769	264.852	240.482
CALABRIA	1561.147	1102.739	1406.728	1045.746	983.087	776.827	1083.602	755.602	1243.449	674.073
SICILIA	3378.885	3303.072	3198.608	3054.036	3026.399	2826.025	2721.793	2586.192	2557.790	2438.465
SARDEGNA	958.676	993.823	958.875	960.781	979.933	439.540	434.265	455.068	312.724	388.123
LUXEMBOURG (GRAND-DUCHE)	165.004	172.422	169.613	171.915	193.989	31.789	30.932	32.113	38.356	34.489
NEDERLAND	13754.254	14203.108	14145.236	14485.574	15715.361	5107.606	5564.550	5769.953	6234.718	6703.533
NOORD-NEDERLAND	2093.019	2097.141	1970.631	:	:	550.630	516.220	:	:	:
GRONINGEN	528.671	558.543	501.226	:	:	257.405	221.910	:	:	:
FRIESLAND	931.527	928.406	868.791	:	:	102.462	92.962	:	:	:
DRENTHE	632.822	610.191	600.614	:	:	190.763	201.347	:	:	:
OOST-NEDERLAND	3978.987	3904.805	3728.776	:	:	614.356	637.885	:	:	:
OVERIJSSSEL	:	1275.361	1195.659	:	:	46.233	46.267	:	:	:
GELDERLAND	:	2246.252	2156.127	:	:	264.485	290.882	:	:	:
FLEVOLAND	:	383.192	376.990	:	:	303.638	300.735	:	:	:
WEST-NEDERLAND	4244.780	4284.248	4414.641	:	:	3094.272	3298.665	:	:	:
UTRECHT	479.095	475.241	449.389	:	:	77.055	80.110	:	:	:
NOORD-HOLLAND	1051.926	1023.371	1035.010	:	:	734.312	764.690	:	:	:
ZUID-HOLLAND	2313.403	2361.626	2512.554	:	:	1935.950	2111.574	:	:	:
ZEELAND	400.357	424.010	417.688	:	:	346.955	342.290	:	:	:
ZUID-NEDERLAND	4071.473	3916.468	3860.294	:	:	848.020	977.604	:	:	:
NOORD-BRABANT	2852.072	2768.142	2671.061	:	:	482.738	534.641	:	:	:
LIMBURG (NL)	1219.400	1148.325	1189.233	:	:	365.282	442.964	:	:	:
PORTUGAL	3158.816	3193.702	3272.661	3081.926	3807.794	1493.459	1573.841	1335.763	1651.758	1886.137
UNITED KINGDOM	19988.876	17955.690	17445.926	18570.693	19050.553	7021.154	6820.697	6972.852	7470.645	7519.955
NORTH	1000.039	887.510	857.718	939.145	948.046	193.584	183.999	185.120	181.197	200.252
YORKSHIRE AND HUMBERSIDE	1843.875	1646.956	1612.113	1702.201	1733.651	757.957	727.503	731.450	775.284	799.608
EAST MIDLANDS	2195.332	1900.105	1941.896	1958.058	2080.941	1069.181	1101.163	1094.164	1237.186	1197.311
EAST ANGLIA	2154.583	2016.255	1856.973	1933.977	2111.749	1289.569	1153.532	1210.052	1335.211	1359.754
SOUTH EAST (UK)	3057.844	2698.268	2575.984	2657.901	2725.109	1594.837	1524.360	1575.777	1685.722	1673.435
SOUTH WEST (UK)	2730.158	2391.511	2304.232	2513.417	2501.050	564.373	570.397	594.491	585.176	560.146
WEST MIDLANDS	1738.608	1582.924	1520.114	1646.514	1660.832	564.373	554.827	582.451	583.691	595.155
NORTH WEST (UK)	1042.486	926.227	914.333	988.812	1011.063	251.660	270.337	278.432	270.310	292.676
WALES	1151.149	1061.736	1047.378	1172.426	1131.494	67.010	72.184	67.727	69.805	68.618
SCOTLAND	1898.207	1806.291	1790.451	1893.341	2045.932	595.644	577.473	567.400	666.863	679.177
NORTHERN IRELAND	1171.523	1036.421	1024.732	1169.416	1102.087	74.456	84.923	88.797	86.143	95.225

C.O.2 PRODUCTION FINALE ET CONSOMMATION INTERMEDIAIRE (MIO ECU)

FINAL ANIMAL OUTPUT PRODUCTION ANIMAL FINALE					INTERMEDIATE CONSUMPTION CONSOMMATION INTERMEDIAIRE					REGIONS
1986	1987	1988	1989	1990	1986	1987	1988	1989	1990	
1143.953	1075.968	1057.301	1096.018	1096.495	946.965	936.811	918.897	959.146	960.615	CENTRO (I)
495.913	463.093	459.550	466.696	471.569	428.616	426.390	411.980	428.331	427.546	TOSCANA
261.514	253.454	246.479	263.667	266.436	194.798	199.885	195.228	205.804	209.404	UMBRIA
386.526	359.421	351.271	365.655	358.490	323.551	310.535	311.689	325.012	323.666	MARCHE
599.431	588.462	581.528	632.208	655.544	480.809	491.788	488.125	516.886	529.455	LAZIO
574.819	556.362	546.571	584.640	588.656	498.895	508.540	512.316	533.901	525.053	CAMPANIA
404.824	372.795	369.049	405.603	413.617	314.563	309.465	305.262	324.972	342.457	ABRUZZI-MOLISE
298.795	270.849	266.612	277.080	281.023	233.961	229.416	226.086	233.424	245.410	ABRUZZI
106.029	101.946	102.437	128.523	132.594	80.602	80.049	79.176	91.548	97.047	MOLISE
760.882	730.082	704.507	744.723	720.724	861.404	874.986	882.541	930.341	891.887	SUD
307.298	293.361	288.500	309.599	304.545	488.245	497.983	517.637	545.460	538.523	PUGLIA
143.043	130.962	125.861	136.759	132.331	135.799	131.082	128.137	130.238	124.775	ABRUZZI
310.541	305.758	290.146	298.364	283.848	237.360	245.921	236.767	254.643	228.590	CALABRIA
443.480	444.494	467.850	525.155	548.970	506.981	521.178	531.511	566.315	574.004	SICILIA
547.320	517.412	505.715	557.456	582.677	315.938	313.599	319.007	325.449	339.501	SARDEGHA
139.171	137.658	138.720	152.619	158.745	66.855	66.360	67.771	71.912	77.428	LUXEMBOURG (GRAND-DUCHE)
9095.544	8580.687	8715.620	9616.800	9011.828	6825.344	7364.936	7464.842	7705.062	7551.233	NEDERLAND
1546.511	1454.411	:	:	:	917.161	871.362	:	:	:	NOORD-NEDERLAND
301.139	279.315	:	:	:	230.748	209.487	:	:	:	GRONINGEN
825.944	775.829	:	:	:	389.856	364.995	:	:	:	FRIESLAND
419.428	399.267	:	:	:	296.557	296.880	:	:	:	DRENTHE
3290.449	3090.892	:	:	:	2184.608	2156.127	:	:	:	OOST-NEDERLAND
1229.129	1149.392	:	:	:	667.670	646.881	:	:	:	OVERIJSSSEL
1981.767	1865.245	:	:	:	1381.156	1382.869	:	:	:	GELDERLAND
79.554	76.255	:	:	:	135.783	126.377	:	:	:	FLEVOLAND
1189.976	1115.977	:	:	:	1463.209	1414.999	:	:	:	WEST-NEDERLAND
398.186	369.279	:	:	:	239.911	230.050	:	:	:	UTRECHT
289.060	270.319	:	:	:	316.550	299.022	:	:	:	NOORD-HOLLAND
425.676	400.981	:	:	:	760.968	744.556	:	:	:	ZUID-HOLLAND
77.055	75.398	:	:	:	145.779	141.371	:	:	:	ZEEELAND
3068.448	2883.975	:	:	:	2260.414	2246.519	:	:	:	ZUID-NEDERLAND
2285.404	2137.706	:	:	:	1636.894	1625.770	:	:	:	NOORD-BRABANT
783.044	746.269	:	:	:	623.519	620.749	:	:	:	LIMBURG (NL)
1638.908	1635.645	1688.593	1817.478	1838.205	1577.378	1569.937	1618.372	1816.829	1895.177	PORTUGAL
10781.157	10486.521	11426.267	12100.068	11321.944	9780.475	9567.942	10428.425	10610.395	10124.632	UNITED KINGDOM
689.458	668.058	737.470	797.562	730.990	525.656	530.766	583.956	600.028	562.946	NORTH
878.575	873.287	952.691	969.847	914.438	863.684	874.702	981.286	965.391	921.440	YORKSHIRE AND HUMBERSIDE
814.543	825.164	845.833	908.953	865.425	947.074	958.210	1035.468	1058.960	1018.065	EAST MIDLANDS
713.284	690.704	704.359	750.035	730.990	886.021	873.287	945.165	954.995	918.639	EAST ANGLIA
1082.583	1033.225	1058.043	1093.120	1025.067	1268.722	1242.700	1325.941	1324.814	1263.128	SOUTH EAST (UK)
1810.758	1718.267	1891.836	2009.499	1910.097	1451.882	1439.437	1572.767	1584.727	1509.592	SOUTH WEST (UK)
1009.617	953.963	1044.498	1109.458	1041.871	887.510	869.041	954.196	978.758	922.840	WEST MIDLANDS
670.100	638.335	704.359	757.461	711.385	492.895	493.966	544.825	551.016	519.535	NORTH WEST (UK)
984.302	968.117	1101.690	1149.558	1060.076	690.947	663.811	711.884	744.094	718.387	WALES
1192.777	1198.824	1325.941	1449.572	1351.351	1048.334	978.025	1086.639	1180.748	1096.485	SCOTLAND
935.161	917.164	1061.053	1102.031	981.655	714.773	642.581	686.298	666.863	672.175	NORTHERN IRELAND

C.0.3 COMPENSATION OF EMPLOYEES, RENT, INTEREST AND FIXED CAPITAL FORMATION (MIO ECU)

REGIONS	COMPENSATION OF EMPLOYEES REMUNERATION DES SALARIES					RENT AND OTHER PAYMENTS FERMAGES ET AUTRES PRESTATIONS				
	1986	1987	1988	1989	1990	1986	1987	1988	1989	1990
BELGIQUE-BELGIE	126.844	141.840	145.424	152.156	162.639	113.090	116.152	114.069	114.766	121.532
VLAAMS GEWEST + BRUSSEL	96.398#	108.496#	113.998#	119.259	:	51.857#	52.852#	52.074#	52.790	:
REGION WALLONNE	30.444	33.344	31.426	32.896	:	61.234	63.300	61.996	61.976	:
DANMARK	422.398	442.915	432.370	428.361	413.673	122.863	132.291	135.572	133.925	138.485
BR DEUTSCHLAND	1434.087	1396.511	1458.257	1434.680	1411.228	575.608	615.469	660.434	698.018	738.263
SCHLESWIG-HOLSTEIN	156.470	157.639	172.135	166.825	163.925	62.997	66.793	71.876	78.084	84.993
HAMBURG	22.837	19.774	18.446	19.253	16.199	0.685	0.507	0.518	0.629	0.852
NIEDERSACHSEN	300.996	285.460	298.977	275.191	269.588	162.802	173.196	186.494	198.720	209.863
BREMEN	4.787	4.534	4.842	4.491	4.552	0.454	0.481	0.536	0.529	0.572
NORDRHEIN-WESTFALEN	302.630	293.132	332.990	344.651	336.203	93.730	101.359	110.843	118.889	125.684
HESSEN	89.679	85.498	88.476	86.119	80.019	25.617	27.421	29.282	31.474	33.971
RHEINLAND-PFALZ	117.296	110.143	110.549	103.413	88.088	41.434	41.990	42.732	43.382	45.852
BADEN-WUERTTEMBERG	209.171	205.205	205.785	199.010	194.213	64.980	68.748	72.675	74.218	78.097
BAYERN	215.347	220.247	209.842	219.112	241.311	120.364	132.140	142.367	148.875	154.868
SAARLAND	5.606	7.466	7.344	8.055	7.776	2.187	2.517	2.731	2.835	3.059
BERLIN	9.268	7.413	8.871	8.559	9.353	0.358	0.316	0.379	0.383	0.454
ELLADA	304.900	306.093	333.073	352.202	368.230	282.900	241.214	247.601	252.275	239.747
VOREIA ELLADA	123.960	124.418	135.385	143.160	:	164.070	139.864	143.567	146.277	:
ANATOL. MAKEDONIA, THRAKI	26.774	26.864	29.232	30.910	:	35.708	30.473	31.280	31.870	:
KENTRIKI MAKEDONIA	66.204	66.447	72.303	76.456	:	75.190	64.075	65.772	67.013	:
DYTIKI MAKEDONIA	7.471	7.500	8.160	8.629	:	23.911	20.382	20.921	21.316	:
THESSALIA	23.511	23.608	25.689	27.165	:	29.262	24.934	25.594	26.077	:
KENTRIKI ELLADA	125.570	126.056	137.166	145.044	:	75.392	64.307	66.010	67.256	:
IPEIROS	16.467	16.525	17.981	19.014	:	10.270	8.754	8.986	9.155	:
IONIA NISIA	3.385	3.409	3.709	3.923	:	1.768	1.520	1.560	1.590	:
DYTIKI ELLADA	31.166	31.285	34.043	35.998	:	22.300	19.038	19.542	19.911	:
STEREA ELLADA	34.124	34.259	37.279	39.420	:	21.615	18.409	18.897	19.253	:
PELOPONNISOS	40.436	40.577	44.153	46.689	:	19.437	16.586	17.026	17.347	:
ATTIKI	8.295	8.329	9.063	9.584	:	1.217	1.032	1.059	1.079	:
NISIA AIGAIUO, KRITI	47.114	47.290	51.458	54.414	:	42.240	36.011	36.965	37.662	:
VOREIO AIGAIO	10.093	10.119	11.011	11.643	:	11.549	9.865	10.126	10.317	:
NOTIO AIGAIO	4.453	4.469	4.863	5.142	:	6.649	5.669	5.819	5.929	:
KRITI	32.568	32.703	35.585	37.629	:	24.040	20.477	21.020	21.416	:
ESPANA	:	:	:	:	2612.987	:	:	:	:	871.511
NOROESTE	:	:	:	:	:	:	:	:	:	:
GALICIA	:	:	:	:	:	:	:	:	:	:
ASTURIAS	:	:	:	:	:	:	:	:	:	:
CANTABRIA	:	:	:	:	:	:	:	:	:	:
NORESTE	:	:	:	:	:	:	:	:	:	:
PAIS VASCO	:	:	:	:	:	:	:	:	:	:
NAVARRA	:	:	:	:	:	:	:	:	:	:
RIOJA	:	:	:	:	:	:	:	:	:	:
ARAGON	:	:	:	:	:	:	:	:	:	:
MADRID	:	:	:	:	:	:	:	:	:	:
CENTRO (E)	:	:	:	:	:	:	:	:	:	:
CASTILLA-LEON	:	:	:	:	:	:	:	:	:	:
CASTILLA-LA MANCHA	:	:	:	:	:	:	:	:	:	:
EXTREMADURA	:	:	:	:	:	:	:	:	:	:

C.0.3 REMUNERATION DES SALAIRES, FERMAGES, INTERETS ET FORMATION DE CAPITAL FIXE (MIO ECU)

INTEREST INTERETS					GROSS FIXED CAPITAL FORMATION FORMATION BRUTE DE CAPITAL FIXE					REGIONS
1986	1987	1988	1989	1990	1986	1987	1988	1989	1990	
265.395	263.736	293.266	309.745	357.900	400.340	444.269	428.268	455.872	484.170	BELGIQUE-BELGIE
169.171*	175.525*	193.915*	203.761	:	:	:	:	:	:	VLAAMS GENEST + BRUSSEL
96.224	93.210	99.351	105.984	:	:	:	:	:	:	REGION WALLONNE
993.870	1102.214	1139.656	1148.301	1167.195	765.155	620.868	568.571	689.006	808.890	DANMARK
1786.970	1793.790	1762.442	1733.692	1725.538	4248.881	4143.625	4578.879	5104.659	5883.689	BR DEUTSCHLAND
169.063	168.332	163.817	162.622	158.442	288.897	288.385	308.896	333.559	375.140	SCHLESWIG-HOLSTEIN
13.350	13.381	11.645	12.193	8.803	18.066	15.622	17.757	22.837	36.386	HAMBURG
398.282	391.647	391.194	382.022	377.628	689.766	658.331	738.737	842.902	1028.691	NIEDERSACHSEN
2.009	2.011	2.040	1.937	2.039	5.506	3.535	4.191	5.504	6.108	BREMEN
264.948	271.011	279.969	275.515	274.571	566.369	544.602	600.361	686.735	795.035	NORDRHEIN-WESTFALEN
92.380	95.063	90.098	85.055	80.223	222.040	222.143	273.194	292.994	309.812	HESSEN
125.113	135.590	136.029	122.897	117.930	238.350	243.153	264.477	278.497	311.768	RHEINLAND-PFALZ
258.138	259.896	247.139	242.701	240.079	587.500	580.836	641.850	754.974	843.967	BADEN-WUERTTEMBERG
451.061	445.308	429.852	437.756	454.333	1605.631	1559.287	1697.264	1855.191	2142.631	BAYERN
10.126	9.448	8.313	8.623	8.702	19.089	18.757	22.670	23.566	24.592	SAARLAND
2.499	2.103	2.347	2.373	2.788	7.666	8.973	9.482	7.900	9.557	BERLIN
275.360	280.550	289.975	298.883	322.721	558.700	446.417	485.204	592.036	651.057	ELLADA
129.090	131.522	135.940	140.116	:	315.190	241.489	275.709	315.783	:	VOREIA ELLADA
28.665	29.205	30.185	31.114	:	47.337	48.410	40.854	42.543	:	ANATOL. MAKEDONIA, THRAKI
65.262	66.490	68.724	70.835	:	136.280	108.272	112.628	147.347	:	KENTRIKI MAKEDONIA
11.758	11.979	12.382	12.762	:	29.170	13.750	23.731	19.989	:	DYTIKI MAKEDONIA
23.406	23.846	24.648	25.405	:	102.400	71.057	98.496	105.904	:	THESSALIA
85.143	86.746	89.661	92.415	:	192.280	136.749	187.387	180.312	:	KENTRIKI ELLADA
7.104	7.238	7.481	7.711	:	14.308	14.634	11.723	18.342	:	IPEIROS
2.946	3.002	3.102	3.198	:	8.621	7.793	8.647	10.405	:	IONIA NISIA
26.793	27.297	28.215	29.081	:	43.187	24.425	51.516	42.603	:	DYTIKI ELLADA
23.406	23.846	24.648	25.405	:	67.694	38.946	51.797	54.465	:	STEREA ELLADA
24.893	25.362	26.214	27.019	:	58.470	50.952	63.704	54.497	:	PELOPONNISOS
19.083	19.442	20.095	20.713	:	11.542	20.369	9.133	34.117	:	ATTIKI
42.049	42.840	44.280	45.639	:	39.681	47.809	31.241	61.824	:	NISIA AIGAIU, KRITI
8.950	9.118	9.424	9.714	:	8.597	8.866	7.353	10.740	:	VOREIO AIGAIU
4.819	4.910	5.075	5.230	:	8.934	10.192	7.998	12.824	:	NOTIO AIGAIU
28.280	28.813	29.781	30.695	:	22.149	28.751	15.890	38.260	:	KRITI
:	:	:	:	1744.569	2498.813	:	:	:	:	ESPANA
:	:	:	:	:	:	:	:	:	:	NOROESTE
:	:	:	:	:	:	:	:	:	:	GALICIA
:	:	:	:	:	:	:	:	:	:	ASTURIAS
:	:	:	:	:	:	:	:	:	:	CANTABRIA
:	:	:	:	:	:	:	:	:	:	NORESTE
:	:	:	:	:	:	:	:	:	:	PAIS VASCO
:	:	:	:	:	:	:	:	:	:	NAVARRA
:	:	:	:	:	:	:	:	:	:	RIOJA
:	:	:	:	:	:	:	:	:	:	ARAGON
:	:	:	:	:	:	:	:	:	:	MADRID
:	:	:	:	:	:	:	:	:	:	CENTRO (E)
:	:	:	:	:	:	:	:	:	:	CASTILLA-LEON
:	:	:	:	:	:	:	:	:	:	CASTILLA-LA MANCHA
:	:	:	:	:	:	:	:	:	:	EXTREMADURA

C.0.3 COMPENSATION OF EMPLOYEES, RENT, INTEREST AND FIXED CAPITAL FORMATION (MIO ECU)

REGIONS	COMPENSATION OF EMPLOYEES REMUNERATION DES SALARIES					RENT AND OTHER PAYMENTS FERMAGES ET AUTRES PRESTATIONS				
	1986	1987	1988	1989	1990	1986	1987	1988	1989	1990
ESTE	:	:	:	:	:	:	:	:	:	:
CATALUNA	:	:	:	:	:	:	:	:	:	:
COMUNIDAD VALENCIANA	:	:	:	:	:	:	:	:	:	:
BALEARES	:	:	:	:	:	:	:	:	:	:
SUR	:	:	:	:	:	:	:	:	:	:
ANDALUCIA	:	:	:	:	:	:	:	:	:	:
MURCIA	:	:	:	:	:	:	:	:	:	:
CEUTA Y MELILLA	:	:	:	:	:	:	:	:	:	:
CANARIAS	:	:	:	:	:	:	:	:	:	:
FRANCE	3441.592	3519.960	3530.198	3642.152	3848.769	1387.696	1361.480	1362.907	1399.656	1399.592
ILE DE FRANCE	167.226	167.151	166.840	170.804	178.674	33.266	32.085	31.689	30.925	31.032
BASSIN PARISIEN	913.797	924.777	929.782	965.032	1032.158	570.417	556.095	555.845	582.963	577.941
CHAMPAGNE-ARDENNE	199.345	206.900	210.692	227.677	255.138	103.357	102.172	100.777	114.856	116.861
PICARDIE	199.919	204.778	202.580	209.376	218.299	90.341	88.678	87.239	86.955	87.253
HAUTE-NORMANDIE	80.694	79.498	78.377	79.617	83.938	69.841	68.774	68.530	69.300	68.005
CENTRE	220.405	221.116	223.181	223.574	237.963	98.224	97.208	96.621	96.565	96.383
BASSE-NORMANDIE	96.298	95.865	94.892	99.471	105.355	119.901	116.793	118.163	127.249	119.266
BOURGOGNE	117.136	116.620	120.062	125.318	131.466	88.753	82.471	84.515	88.039	90.174
NORD-PAS-DE-CALAIS	98.562	101.523	102.569	105.173	112.675	80.282	78.502	77.605	77.913	78.812
EST	113.239	111.092	111.167	112.271	115.020	72.826	72.137	72.070	73.599	75.032
LORRAINE	40.766	40.471	40.393	40.893	42.104	31.648	31.233	30.962	31.373	31.984
ALSACE	54.855	52.941	52.739	52.682	53.262	15.265	15.299	15.357	15.746	15.822
FRANCHE-COMTE	17.618	17.681	18.035	18.695	19.654	25.913	25.605	25.751	26.480	27.226
OUEST	559.064	568.480	573.845	593.897	625.659	333.526	329.639	326.273	330.088	328.272
PAYS DE LA LOIRE	277.863	281.707	287.429	298.959	315.455	172.683	168.507	166.859	169.086	166.597
BRETAGNE	150.976	153.872	156.069	162.065	172.117	80.473	79.152	77.807	79.401	78.896
POITOU-CHARENTES	130.225	132.901	130.347	132.874	138.087	80.370	81.981	81.607	81.600	82.779
SUD-OUEST	568.623	602.196	613.626	651.690	685.538	94.797	93.989	93.626	94.436	95.404
AQUITAINE	376.278	403.653	415.351	444.528	467.793	41.104	40.543	40.120	40.523	40.399
MIDI-PYRENEES	153.417	158.852	158.448	167.642	177.618	40.369	40.168	40.374	41.313	41.997
LIMOUSIN	38.928	39.691	39.827	39.521	40.128	13.324	13.279	13.131	12.600	13.008
CENTRE-EST	215.449	223.440	222.133	230.364	241.945	111.166	107.672	111.951	115.137	116.088
RHONE-ALPES	161.491	171.149	170.492	178.396	188.739	66.502	65.267	65.371	66.696	69.037
AUVERGNE	53.958	52.291	51.641	51.967	53.205	44.663	42.405	46.580	48.442	47.051
MEDITERRANEE	805.631	821.277	810.236	812.921	857.100	91.386	91.376	93.848	94.594	97.011
LANGUEDOC-ROUSSILLON	428.133	429.070	419.725	416.021	437.906	53.355	53.778	56.528	57.370	59.877
PROVENCE-ALPES-COTE D'AZUR	332.997	349.023	352.742	365.150	388.530	36.354	35.968	35.699	35.644	35.414
CORSE	44.502	43.184	37.770	31.751	30.663	1.677	1.631	1.621	1.581	1.719
IRELAND	161.139	160.038	175.848	185.758	198.758	8.316	7.609	7.735	7.209	7.554
ITALIA	7080.090	7232.652	7464.223	8156.871	:	266.097	258.913	256.288	270.777	:
NORD OVEST	:	:	:	:	:	:	:	:	:	:
PIEMONTE	:	:	:	:	:	:	:	:	:	:
VALLE D'AOSTA	:	:	:	:	:	:	:	:	:	:
LIGURIA	:	:	:	:	:	:	:	:	:	:
LOMBARDIA	:	:	:	:	:	:	:	:	:	:
NORD EST	:	:	:	:	:	:	:	:	:	:
TRENTINO-ALTO ADIGE	:	:	:	:	:	:	:	:	:	:
VENETO	:	:	:	:	:	:	:	:	:	:
FRIULI-VENEZIA GIULIA	:	:	:	:	:	:	:	:	:	:
EMILIA-ROMAGNA	:	:	:	:	:	:	:	:	:	:

C.O.3 REMUNERATION DES SALARIES, FERMAGES, INTERETS ET FORMATION DE CAPITAL FIXE (MIO ECU)

INTEREST INTERETS					GROSS FIXED CAPITAL FORMATION FORMATION BRUTE DE CAPITAL FIXE					REGIONS	
1986	1987	1988	1989	1990	1986	1987	1988	1989	1990		
:	:	:	:	:	:	:	:	:	:	:	ESTE
:	:	:	:	:	:	:	:	:	:	:	CATALUNA
:	:	:	:	:	:	:	:	:	:	:	COMUNIDAD VALENCIANA
:	:	:	:	:	:	:	:	:	:	:	BALEARES
:	:	:	:	:	:	:	:	:	:	:	SUR
:	:	:	:	:	:	:	:	:	:	:	ANDALUCIA
:	:	:	:	:	:	:	:	:	:	:	MURCIA
:	:	:	:	:	:	:	:	:	:	:	CEUTA Y MELILLA
:	:	:	:	:	:	:	:	:	:	:	CANARIAS
1971.834	1788.560	1746.908	1803.992	1846.501	3431.003	3373.756	3816.849	4549.629	4237.392		FRANCE
63.296	55.135	53.540	49.465	48.688	72.708	67.186	100.511	133.279	132.293		ILE DE FRANCE
594.521	535.933	529.106	540.983	550.680	1039.404	1032.781	1389.813	1505.070	1567.066		BASSIN PARISIEN
115.092	111.034	114.874	113.347	113.585	173.036	226.182	281.889	365.081	393.313		CHAMPAGNE-ARDENNE
111.989	98.362	96.804	103.436	105.492	250.626	173.112	225.959	216.010	254.447		PICARDIE
58.723	50.877	49.917	52.289	55.244	107.166	80.205	90.570	141.037	172.886		HAUTE-NORMANDIE
128.416	115.047	113.606	120.300	121.091	199.801	249.983	349.650	329.898	325.099		CENTRE
92.077	85.156	79.469	79.334	81.328	120.798	85.358	205.664	227.672	138.919		BASSE-NORMANDIE
88.224	75.457	74.435	72.277	73.940	187.977	217.941	236.081	225.370	282.402		BOURGOGNE
99.415	87.321	85.018	89.973	92.683	129.431	82.861	108.277	156.979	143.156		NORD-PAS-DE-CALAIS
117.239	106.690	97.969	98.229	100.273	323.217	202.902	277.805	335.084	244.407		EST
55.487	50.863	44.234	41.953	43.712	195.948	131.356	154.305	159.572	126.031		LORRAINE
27.604	25.027	24.322	24.676	24.356	79.459	42.347	61.856	81.777	73.519		ALSACE
34.148	30.800	29.413	31.599	32.206	47.811	29.198	61.644	93.735	44.857		FRANCHE-COMTE
497.782	458.239	450.287	486.460	493.365	773.145	703.069	824.337	1039.240	914.136		OUEST
177.830	166.429	163.521	178.459	184.347	254.744	220.322	369.161	375.582	302.695		PAYS DE LA LOIRE
208.816	190.605	189.306	204.506	208.379	345.453	215.516	220.806	400.214	353.559		BRETAGNE
111.136	101.205	97.460	103.495	100.640	172.947	267.230	234.370	263.445	257.882		POITOU-CHARENTES
267.024	239.952	231.142	238.231	255.972	616.139	686.283	611.052	753.292	628.479		SUD-OUEST
115.431	103.414	96.395	101.103	108.322	313.952	339.757	324.809	359.314	256.725		AQUITAINE
121.990	111.713	109.596	110.748	120.482	228.008	266.797	220.747	316.571	272.087		MIDI-PYRENEES
29.604	24.825	25.151	26.379	27.168	74.179	79.729	65.496	77.408	99.668		LIMOUSIN
154.711	136.942	136.911	137.225	142.191	314.585	371.856	350.058	466.748	379.706		CENTRE-EST
85.782	77.073	76.142	74.895	78.316	192.066	240.341	199.273	287.376	215.615		RHONE-ALPES
68.929	59.869	60.769	62.330	63.875	122.519	131.515	150.785	179.372	164.091		AUVERGNE
177.874	168.392	162.934	163.425	162.648	162.359	226.875	154.997	159.936	228.148		MEDITERRANEE
107.004	103.399	101.969	100.156	98.459	39.810	31.609	1.942	2.583	65.600		LANGUEDOC-ROUSSILLON
64.238	58.960	56.669	60.082	61.359	164.079	169.027	130.997	145.161	148.626		PROVENCE-ALPES-COTE D'AZUR
6.633	6.033	4.296	3.186	2.830	-41.531	26.240	22.058	12.192	13.922		CORSE
271.292	230.836	206.273	261.322	320.409	302.375	336.066	490.802	588.169	683.018		IRELAND
2448.912	2439.942	2543.365	2671.356	:	8922.820	9093.405	10505.229	:	:		ITALIA
:	:	:	:	:	873.197	778.947	897.660	:	:		NORD OVEST
:	:	:	:	:	726.330	643.336	739.854	:	:		PIEMONTE
:	:	:	:	:	41.727	36.395	52.494	:	:		VALLE D'AOSTA
:	:	:	:	:	105.139	99.217	105.312	:	:		LIGURIA
:	:	:	:	:	839.405	1140.890	1160.779	:	:		LOMBARDIA
:	:	:	:	:	1364.691	1488.115	1702.498	:	:		NORD EST
:	:	:	:	:	265.892	293.502	345.339	:	:		TRENTINO-ALTO ADIGE
:	:	:	:	:	876.344	969.486	1087.145	:	:		VENETO
:	:	:	:	:	222.455	225.127	270.014	:	:		FRIULI-VENEZIA GIULIA
:	:	:	:	:	997.216	906.397	1119.604	:	:		EMILIA-ROMAGNA

C.0.3 COMPENSATION OF EMPLOYEES, RENT, INTEREST AND FIXED CAPITAL FORMATION (MIO ECU)

REGIONS	COMPENSATION OF EMPLOYEES REMUNERATION DES SALAIRES					RENT AND OTHER PAYMENTS FERMAGES ET AUTRES PRESTATIONS				
	1986	1987	1988	1989	1990	1986	1987	1988	1989	1990
CENTRO (I)	:	:	:	:	:	:	:	:	:	:
TOSCANA	:	:	:	:	:	:	:	:	:	:
UMBRIA	:	:	:	:	:	:	:	:	:	:
MARCHE	:	:	:	:	:	:	:	:	:	:
LAZIO	:	:	:	:	:	:	:	:	:	:
CAMPANIA	:	:	:	:	:	:	:	:	:	:
ABRUZZI-MOLISE	:	:	:	:	:	:	:	:	:	:
ABRUZZI	:	:	:	:	:	:	:	:	:	:
MOLISE	:	:	:	:	:	:	:	:	:	:
SUD	:	:	:	:	:	:	:	:	:	:
PUGLIA	:	:	:	:	:	:	:	:	:	:
BASILICATA	:	:	:	:	:	:	:	:	:	:
CALABRIA	:	:	:	:	:	:	:	:	:	:
SICILIA	:	:	:	:	:	:	:	:	:	:
SARDEGNA	:	:	:	:	:	:	:	:	:	:
LUXEMBOURG (GRAND-DUCHE)	3.082	3.501	3.592	3.804	3.986	7.407	7.647	7.721	7.909	8.323
NEDERLAND	776.379	937.935	1005.403	1032.006	1114.336	185.764	197.920	208.156	216.250	229.657
NOORD-NEDERLAND	199.510	209.915	:	:	:	:	:	:	:	:
GRONINGEN	65.809	69.829	:	:	:	:	:	:	:	:
FRIESLAND	69.141	72.828	:	:	:	:	:	:	:	:
DRENTHE	64.559	67.258	:	:	:	:	:	:	:	:
OOST-NEDERLAND	239.911	254.040	:	:	:	:	:	:	:	:
OVERIJSSSEL	75.805	80.110	:	:	:	:	:	:	:	:
GELDERLAND	104.545	109.241	:	:	:	:	:	:	:	:
FLEVOLAND	59.561	64.688	:	:	:	:	:	:	:	:
WEST-NEDERLAND	538.967	571.055	:	:	:	:	:	:	:	:
UTRECHT	29.989	30.845	:	:	:	:	:	:	:	:
NOORD-HOLLAND	146.196	142.657	:	:	:	:	:	:	:	:
ZUID-HOLLAND	305.304	321.298	:	:	:	:	:	:	:	:
ZEELAND	65.809	76.255	:	:	:	:	:	:	:	:
ZUID-NEDERLAND	230.331	248.899	:	:	:	:	:	:	:	:
HOORD-BRABANT	158.691	170.074	:	:	:	:	:	:	:	:
LIMBURG (NL)	71.640	78.825	:	:	:	:	:	:	:	:
PORTUGAL	220.840	230.919	248.172	268.388	291.727	36.619	32.955	37.848	50.806	46.699
UNITED KINGDOM	2038.592	1946.142	2153.713	2227.826	2265.789	236.769	226.460	234.786	215.357	182.047
NORTH	93.814	60.861	66.222	72.776	77.020	26.804	14.154	13.545	11.882	9.803
YORKSHIRE AND HUMBERSIDE	180.182	174.091	180.605	179.711	182.047	26.804	22.646	24.081	22.278	18.205
EAST MIDLANDS	214.432	213.722	246.827	233.179	242.263	29.782	33.969	34.616	32.675	26.607
EAST ANGLIA	224.856	215.137	272.412	264.369	260.468	22.337	24.061	24.081	22.278	18.205
SOUTH EAST (UK)	430.353	435.936	484.623	513.885	540.541	34.250	36.800	37.626	34.160	28.007
SOUTH WEST (UK)	305.268	280.244	275.422	298.529	298.278	32.760	32.554	33.111	31.190	25.207
WEST MIDLANDS	160.824	162.768	191.140	187.137	190.450	19.358	19.815	21.071	19.308	15.404
NORTH WEST (UK)	104.238	86.338	96.323	123.273	123.232	11.913	12.738	12.040	11.882	9.803
WALES	59.564	60.861	63.212	68.320	65.817	11.913	11.323	13.545	13.367	11.203
SCOTLAND	227.834	219.383	231.776	242.090	242.263	17.869	18.400	19.566	19.308	19.605
NORTHERN IRELAND	37.228	36.800	43.646	46.042	44.812	0.000	0.000	0.000	0.000	-

C.0.3 REMUNERATION DES SALAIRES, FERMAGES, INTERETS ET FORMATION DE CAPITAL FIXE (MIO ECU)

INTEREST INTERETS					GROSS FIXED CAPITAL FORMATION FORMATION BRUTE DE CAPITAL FIXE					REGIONS
1986	1987	1988	1989	1990	1986	1987	1988	1989	1990	
:	:	:	:	:	1019.448	1045.822	1125.068	:	:	CENTRO (I)
:	:	:	:	:	589.587	556.630	603.969	:	:	TOSCANA
:	:	:	:	:	185.721	187.194	192.932	:	:	UMBRIA
:	:	:	:	:	244.139	301.998	328.166	:	:	MARCHE
:	:	:	:	:	446.551	437.142	529.294	:	:	LAZIO
:	:	:	:	:	572.691	537.763	631.680	:	:	CAMPANIA
:	:	:	:	:	407.150	349.432	517.261	:	:	ABRUZZI-MOLISE
:	:	:	:	:	247.012	249.012	372.074	:	:	ABRUZZI
:	:	:	:	:	160.137	100.421	145.187	:	:	MOLISE
:	:	:	:	:	1082.449	1230.473	1422.792	:	:	SUD
:	:	:	:	:	531.511	646.279	709.022	:	:	PUGLIA
:	:	:	:	:	184.421	200.574	253.882	:	:	BASILICATA
:	:	:	:	:	366.517	383.620	459.888	:	:	CALABRIA
:	:	:	:	:	891.119	817.149	910.020	:	:	SICILIA
:	:	:	:	:	428.903	361.274	488.574	:	:	SARDEGNA
6.473	6.271	6.592	7.764	9.834	31.360	37.361	41.756	52.881	59.469	LUXEMBOURG (GRAND-DUCHE)
816.780	847.800	838.193	977.194	1072.600	2008.005	1520.685	1776.909	2089.235	2321.616	NEDERLAND
:	:	:	:	:	219.502	176.072	:	:	:	HOORD-NEDERLAND
:	:	:	:	:	59.978	54.835	:	:	:	GRONINGEN
:	:	:	:	:	90.383	68.972	:	:	:	FRIESLAND
:	:	:	:	:	69.141	52.265	:	:	:	DRENTHE
:	:	:	:	:	401.102	302.449	:	:	:	OOST-NEDERLAND
:	:	:	:	:	121.622	89.107	:	:	:	OVERIJSEL
:	:	:	:	:	220.752	171.359	:	:	:	GELDERLAND
:	:	:	:	:	58.728	41.983	:	:	:	FLEVOLAND
:	:	:	:	:	871.761	830.664	:	:	:	WEST-NEDERLAND
:	:	:	:	:	74.139	69.400	:	:	:	UTRECHT
:	:	:	:	:	238.662	237.332	:	:	:	NOORD-HOLLAND
:	:	:	:	:	498.566	469.524	:	:	:	ZUID-HOLLAND
:	:	:	:	:	60.394	54.407	:	:	:	ZEELAND
:	:	:	:	:	515.226	409.120	:	:	:	ZUID-NEDERLAND
:	:	:	:	:	349.038	271.176	:	:	:	NOORD-BRABANT
:	:	:	:	:	166.189	137.944	:	:	:	LIMBURG (NL)
200.927	232.684	218.077	239.947	315.796	272.380	310.670	327.174	375.802	430.606	PORTUGAL
1042.377	904.425	1038.478	1419.868	1466.181	1573.989	1335.360	1520.091	1667.305	1656.356	UNITED KINGDOM
37.228	31.138	40.636	53.468	53.214	87.857	89.402	87.292	:	:	NORTH
74.456	63.692	70.737	98.024	98.025	116.151	126.299	141.474	:	:	YORKSHIRE AND HUMBERSIDE
77.434	67.938	82.777	114.362	114.830	147.422	105.012	127.928	:	:	EAST MIDLANDS
77.434	65.107	82.777	117.332	114.830	129.553	87.983	115.888	:	:	EAST ANGLIA
172.737	152.861	189.635	276.250	298.278	193.584	134.813	165.554	:	:	SOUTH EAST (UK)
138.487	123.138	139.969	197.534	221.258	154.867	154.680	203.180	:	:	SOUTH WEST (UK)
105.727	87.753	102.343	138.125	145.638	90.836	90.821	123.413	:	:	WEST MIDLANDS
68.499	62.277	66.222	86.143	91.024	58.075	56.763	63.212	:	:	NORTH WEST (UK)
87.857	75.015	79.767	109.906	100.826	159.335	133.394	121.908	:	:	WALES
157.846	135.876	139.969	170.800	172.245	220.388	178.805	188.130	:	:	SCOTLAND
46.162	39.631	43.646	56.438	57.415	215.921	177.386	185.120	:	:	NORTHERN IRELAND

ES **Clasificación de las publicaciones de Eurostat****TEMA**

- 1 Estadísticas generales (azul oscuro)
- 2 Economía y finanzas (violeta)
- 3 Población y condiciones sociales (amarillo)
- 4 Energía e industria (azul claro)
- 5 Agricultura, silvicultura y pesca (verde)
- 6 Comercio exterior y balanza de pagos (rojo)
- 7 Servicios y transportes (naranja)
- 8 Medio ambiente (turquesa)
- 9 Diversos (marrón)

SERIE

- A Anuarios
- B Coyuntura
- C Cuentas, encuestas y estadísticas
- D Estudios y análisis
- E Métodos
- F Estadísticas rápidas

GR **Ταξινόμηση των δημοσιεύσεων της Eurostat****ΘΕΜΑ**

- 1 Γενικές στατιστικές (βαθύ μπλε)
- 2 Οικονομία και δημοσιονομικά (βιολετί)
- 3 Πληθυσμός και κοινωνικές συνθήκες (κίτρινο)
- 4 Ενέργεια και βιομηχανία (μπλε)
- 5 Γεωργία, δάση και αλιεία (πράσινο)
- 6 Εξωτερικό εμπόριο και ισοζύγιο πληρωμών (κόκκινο)
- 7 Υπηρεσίες και μεταφορές (πορτοκαλί)
- 8 Περιβάλλον (τουρκουάζ)
- 9 Διάφορα (καφέ)

ΣΕΙΡΑ

- A Επετηρίδες
- B Συγκυρία
- C Λογαριασμοί, έρευνες και στατιστικές
- D Μελέτες και αναλύσεις
- E Μέθοδοι
- F Ταχείες στατιστικές

IT **Classificazione delle pubblicazioni dell'Eurostat****TEMA**

- 1 Statistiche generali (blu)
- 2 Economia e finanze (viola)
- 3 Popolazione e condizioni sociali (giallo)
- 4 Energia e industria (azzurro)
- 5 Agricoltura, foreste e pesca (verde)
- 6 Commercio estero e bilancia dei pagamenti (rosso)
- 7 Servizi e trasporti (arancione)
- 8 Ambiente (turchese)
- 9 Diversi (marrone)

SERIE

- A Annuari
- B Tendenze congiunturali
- C Conti, indagini e statistiche
- D Studi e analisi
- E Metodi
- F Note rapide

DA **Klassifikation af Eurostats publikationer****EMNE**

- 1 Almene statistikker (mørkeblå)
- 2 Økonomi og finanser (violet)
- 3 Befolkning og sociale forhold (gul)
- 4 Energi og industri (blå)
- 5 Landbrug, skovbrug og fiskeri (grøn)
- 6 Udenrigshandel og betalingsbalancer (rød)
- 7 Tjenesteydelser og transport (orange)
- 8 Miljø (turkis)
- 9 Diverse statistikker (brun)

SERIE

- A Årbøger
- B Konjunkturoversigter
- C Regnskaber, tællinger og statistikker
- D Undersøgelser og analyser
- E Metoder
- F Ekspresoversigter

EN **Classification of Eurostat publications****THEME**

- 1 General statistics (midnight blue)
- 2 Economy and finance (violet)
- 3 Population and social conditions (yellow)
- 4 Energy and industry (blue)
- 5 Agriculture, forestry and fisheries (green)
- 6 External trade and balance of payments (red)
- 7 Services and transport (orange)
- 8 Environment (turquoise)
- 9 Miscellaneous (brown)

SERIES

- A Yearbooks
- B Short-term trends
- C Accounts, surveys and statistics
- D Studies and analyses
- E Methods
- F Rapid reports

NL **Classificatie van de publicaties van Eurostat****ONDERWERP**

- 1 Algemene statistiek (donkerblauw)
- 2 Economie en financiën (paars)
- 3 Bevolking en sociale voorwaarden (geel)
- 4 Energie en industrie (blauw)
- 5 Landbouw, bosbouw en visserij (groen)
- 6 Buitenlandse handel en betalingsbalansen (rood)
- 7 Diensten en vervoer (oranje)
- 8 Milieu (turkoois)
- 9 Diverse statistieken (bruin)

SERIE

- A Jaarboeken
- B Conjunctuur
- C Rekeningen, enquêtes en statistieken
- D Studies en analyses
- E Methoden
- F Spoedberichten

DE **Gliederung der Veröffentlichungen von Eurostat****THEMENKREIS**

- 1 Allgemeine Statistik (Dunkelblau)
- 2 Wirtschaft und Finanzen (Violett)
- 3 Bevölkerung und soziale Bedingungen (Gelb)
- 4 Energie und Industrie (Blau)
- 5 Land- und Forstwirtschaft, Fischerei (Grün)
- 6 Außenhandel und Zahlungsbilanz (Rot)
- 7 Dienstleistungen und Verkehr (Orange)
- 8 Umwelt (Türkis)
- 9 Verschiedenes (Braun)

REIHE

- A Jahrbücher
- B Konjunktur
- C Konten, Erhebungen und Statistiken
- D Studien und Analysen
- E Methoden
- F Schnellberichte

FR **Classification des publications d'Eurostat****THÈME**

- 1 Statistiques générales (bleu nuit)
- 2 Économie et finances (violet)
- 3 Population et conditions sociales (jaune)
- 4 Énergie et industrie (bleu)
- 5 Agriculture, sylviculture et pêche (vert)
- 6 Commerce extérieur et balance des paiements (rouge)
- 7 Services et transports (orange)
- 8 Environnement (turquoise)
- 9 Divers (brun)

SÉRIE

- A Annuaire
- B Conjoncture
- C Comptes, enquêtes et statistiques
- D Études et analyses
- E Méthodes
- F Statistiques rapides

PT **Classificação das publicações do Eurostat****TEMA**

- 1 Estatísticas gerais (azul escuro)
- 2 Economia e finanças (violeta)
- 3 População e condições sociais (amarelo)
- 4 Energia e indústria (azul)
- 5 Agricultura, silvicultura e pesca (verde)
- 6 Comércio externo e balança de pagamentos (vermelho)
- 7 Serviços e transportes (laranja)
- 8 Ambiente (turquesa)
- 9 Diversos (castanho)

SÉRIE

- A Anuários
- B Conjuntura
- C Contas, inquéritos e estatísticas
- D Estudos e análises
- E Métodos
- F Estatísticas rápidas

Europäische Gemeinschaften – Kommission
European Communities – Commission
Communautés européennes – Commission

Land- und forstwirtschaftliche Gesamtrechnung 1986-1991
Economic accounts for agriculture and forestry 1986-1991
Comptes économiques de l'agriculture et de la sylviculture 1986-1991

Luxembourg: Office des publications officielles des Communautés européennes

1993 – 233 p. – 21,0 × 29,7 cm

Themenkreis 5: Land- und Forstwirtschaft, Fischerei (grüne Hefte)
Reihe C: Konten, Erhebungen und Statistiken
Theme 5: Agriculture, forestry and fisheries (green covers)
Series C: Accounts, surveys and statistics
Thème 5: Agriculture, sylviculture et pêche (couverture verte)
Série C: Comptes, enquêtes et statistiques

ISBN 92-826-5373-0

Preis in Luxemburg (ohne MwSt.) • Price (excluding VAT) in Luxembourg •
Prix au Luxembourg, TVA exclue:
ECU 16

Diese Veröffentlichung enthält die neuesten Angaben zur landwirtschaftlichen (nationale und regionale Ebene) und forstwirtschaftlichen (nationale Ebene) Gesamtrechnung. Diese Ausgabe umfaßt Ländertabellen mit Zeitreihen über Endproduktion, Vorleistungen, Wertschöpfung und Anlageinvestitionen für die Mitgliedstaaten und die Gemeinschaft in Landeswährung, in Ecu und KKS, in jeweiligen Preisen (und Wechselkursen) sowie in konstanten Preisen (und Wechselkursen). Die Angaben decken den Zeitraum von 1986 bis 1991 ab.

This publication contains the most recent data on economic accounts for agriculture (national and regional level) and forestry (national level). This edition includes tables, showing time-series for final output, intermediate consumption, value-added and fixed capital formation, for each of the Member States and the Community, in national currencies, in ecus and PPS, at current prices (and exchange rates) and at constant prices (and exchange rates). The data relate to the period from 1986 to 1991.

Cette publication contient les données les plus récentes sur les comptes de l'agriculture (niveaux national et régional) et de la sylviculture (niveau national). Cette édition comporte des tableaux par pays présentant des séries chronologiques de la production finale, de la consommation intermédiaire, de la valeur ajoutée et de la formation de capital fixe pour chacun des pays membres et la Communauté, en monnaie nationale et en écus et SPA, aux prix (et taux de change) courants ainsi qu'aux prix (et taux de change) constants. Les données portent sur la période de 1986 à 1991.

**Venta y suscripciones • Salg og abonnement • Verkauf und Abonnement • Πωλήσεις και συνδρομές
Sales and subscriptions • Vente et abonnements • Vendita e abbonamenti
Verkoop en abonnementen • Venda e assinaturas**

BELGIQUE / BELGIË

**Monteur belge /
Belgisch Staatsblad**
Rue de Louvain 42 / Leuvenseweg 42
B-1000 Bruxelles / B-1000 Brussel
Tél. (02) 512 00 26
Fax (02) 511 01 84

Autres distributeurs /
Overige verkooppunten

**Librairie européenne/
Europese boekhandel**

Rue de la Loi 244/Wetstraat 244
B-1040 Bruxelles / B-1040 Brussel
Tél. (02) 231 04 35
Fax (02) 735 08 60

Jean De Lannoy

Avenue du Roi 202 /Koningslaan 202
B-1060 Bruxelles / B-1060 Brussel
Tél. (02) 538 51 69
Télex 63220 UNBOOK B
Fax (02) 538 08 41

Document delivery:

Credoc

Rue de la Montagne 34 / Bergstraat 34
Bte 11 / Bus 11
B-1000 Bruxelles / B-1000 Brussel
Tél. (02) 511 69 41
Fax (02) 513 31 95

DANMARK

J. H. Schultz Information A/S

Herstedvang 10-12
DK-2620 Albertslund
Tlf. (45) 43 63 23 00
Fax (Sales) (45) 43 63 19 69
Fax (Management) (45) 43 63 19 49

DEUTSCHLAND

Bundesanzeiger Verlag

Breite Straße
Postfach 10 80 06
D-W-5000 Köln 1
Tél. (02 21) 20 29-0
Telex ANZEIGER BONN 8 882 595
Fax 2 02 92 78

GREECE/ΕΛΛΑΔΑ

G.C. Eleftheroudakis SA

International Bookstore
Nikis Street 4
GR-10563 Athens
Tél. (01) 322 63 23
Telex 219410 ELEF
Fax 323 98 21

ESPAÑA

Boletín Oficial del Estado

Trafalgar, 29
E-28071 Madrid
Tél. (91) 538 22 95
Fax (91) 538 23 49

Mundi-Premsa Libros, SA

Castejón, 37
E-28001 Madrid
Tél. (91) 431 33 99 (Libros)
431 32 22 (Suscripciones)
435 36 37 (Dirección)
Télex 49370-MPLI-E
Fax (91) 575 39 98

Sucursal:

Librería Internacional AEDOS

Consejo de Ciento, 391
E-08009 Barcelona
Tél. (93) 488 34 92
Fax (93) 487 76 59

**Librería de la Generalitat
de Catalunya**

Rambla dels Estudis, 118 (Palau Major)
E-08002 Barcelona
Tél. (93) 302 68 35
302 64 62
Fax (93) 302 12 99

FRANCE

**Journal officiel
Service des publications
des Communautés européennes**

26, rue Desaix
F-75727 Paris Cedex 15
Tél. (1) 40 58 75 00
Fax (1) 40 58 77 00

IRELAND

Government Supplies Agency

4-5 Harcourt Road
Dublin 2
Tél. (1) 61 31 11
Fax (1) 78 06 45

ITALIA

Licosa SpA

Via Duca di Calabria, 1/1
Casella postale 552
I-50125 Firenze
Tél. (055) 64 54 15
Fax 64 12 57
Telex 570466 LICOSA I

GRAND-DUCHÉ DE LUXEMBOURG

Messageries Paul Kraus

11, rue Christophe Plantin
L-2339 Luxembourg
Tél. 499 88 88
Télex 2515
Fax 499 88 84 44

NEDERLAND

SDU Overheidsinformatie

Externe Fondsen
Postbus 20014
2500 EA 's-Gravenhage
Tél. (070) 37 89 911
Fax (070) 34 75 778

PORTUGAL

Imprensa Nacional

Casa da Moeda, EP
Rua D. Francisco Manuel de Melo, 5
P-1092 Lisboa Codex
Tél. (01) 69 34 14

**Distribuidora de Livros
Bertrand, Ld.ª**

Grupo Bertrand, SA
Rua das Terras dos Vales, 4-A
Apartado 37
P-2700 Amadora Codex
Tél. (01) 49 59 050
Telex 15798 BERDIS
Fax 49 60 255

UNITED KINGDOM

HMSO Books (Agency section)

HMSO Publications Centre
51 Nine Elms Lane
London SW8 5DR
Tél. (071) 873 9090
Fax 873 8463
Telex 29 71 138

ÖSTERREICH

**Manz'sche Verlags-
und Universitätsbuchhandlung**

Kohlmarkt 16
A-1014 Wien
Tél. (0222) 531 61-0
Telex 112 500 BOX A
Fax (0222) 531 61-39

SUOMI

Akateeminen Kirjakauppa

Keskuskatu 1
PO Box 128
SF-00101 Helsinki
Tél. (0) 121 41
Fax (0) 121 44 41

NORGE

Narvesen information center

Bertrand Narvesens vei 2
PO Box 6125 Etterstad
N-0602 Oslo 6
Tél. (2) 57 33 00
Telex 79668 NIC N
Fax (2) 68 19 01

SVERIGE

BTJ

Tryck Traktorvägen 13
S-222 60 Lund
Tél. (046) 18 00 00
Fax (046) 18 01 25

SCHWEIZ / SUISSE / SVIZZERA

OSEC

Stampfenbachstraße 85
CH-8035 Zürich
Tél. (01) 365 54 49
Fax (01) 365 54 11

ČESKOSLOVENSKO

NIS

Havelkova 22
13000 Praha 3
Tél. (02) 235 84 46
Fax 42-2-264775

MAGYARORSZÁG

Euro-Info-Service

Pf. 1271
H-1464 Budapest
Tel./Fax (1) 111 60 61/111 62 16

POLSKA

Business Foundation

ul. Krucza 38/42
00-512 Warszawa
Tél. (22) 21 99 93, 628-28-82
International Fax&Phone
(0-39) 12-00-77

ROUMANIE

Euromedia

65, Strada Dionisie Lupu
70184 Bucuresti
Tel./Fax 0 12 96 46

BULGARIE

D.J.B.
59, bd Vitocha
1000 Sofia
Tel./Fax 2 810158

RUSSIA

**CCEC (Centre for Cooperation with
the European Communities)**

9, Prospekt 60-let Oktyabria
117312 Moscow
Tél. 095 135 52 87
Fax 095 420 21 44

CYPRUS

**Cyprus Chamber of Commerce and
Industry**

Chamber Building
38 Grivas Dhigenis Ave
3 Delliorgis Street
PO Box 1455
Nicosia
Tél. (2) 449500/462312
Fax (2) 458630

TÜRKIYE

**Pres Gazete Kitap Dergil
Pazarlama Dağıtım Ticaret ve sanayi
AŞ**

Narlıbahçe Sokak N. 15
Istanbul-Cağaloğlu
Tél. (1) 520 92 96 - 528 55 66
Fax 520 64 57
Telex 23822 DSVO-TR

ISRAEL

ROY International

PO Box 13056
41 Mishmar Hayarden Street
Tel Aviv 61130
Tel. 3 496 108
Fax 3 544 60 39

CANADA

Renouf Publishing Co. Ltd

Mail orders — Head Office:
1294 Algoma Road
Ottawa, Ontario K1B 3W8
Tél. (613) 741 43 33
Fax (613) 741 54 39
Telex 0534783

Ottawa Store:

61 Sparks Street
Tél. (613) 238 89 85

Toronto Store:

211 Yonge Street
Tél. (416) 363 31 71

UNITED STATES OF AMERICA

UNIPUB

4611-F Assembly Drive
Lanham, MD 20706-4391
Tél. Toll Free (800) 274 4888
Fax (301) 459 0056

AUSTRALIA

Hunter Publications

58A Gipps Street
Collingwood
Victoria 3066
Tél. (3) 417 5361
Fax (3) 419 7154

JAPAN

Kinokuniya Company Ltd

17-7 Shinjuku 3-Chome
Shinjuku-ku
Tokyo 160-91
Tél. (03) 3439-0121

Journal Department

PO Box 55 Chitose
Tokyo 156
Tél. (03) 3439-0124

SINGAPORE

Legal Library Services Ltd

STK Agency
Robinson Road
PO Box 1817
Singapore 9036

**AUTRES PAYS
OTHER COUNTRIES
ANDERE LÄNDER**

**Office des publications officielles
des Communautés européennes**

2, rue Mercier
L-2985 Luxembourg
Tél. 499 28 1
Télex PUBOF LU 1324 b
Fax 48 85 73/48 68 17

Preis in Luxemburg (ohne MwSt.) • Price (excluding VAT) in Luxembourg • Prix au Luxembourg, TVA exclue
ECU 16



OFICINA DE PUBLICACIONES OFICIALES DE LAS COMUNIDADES EUROPEAS
 KONTOR ET FOR DE EUROPÆISKE FÆLLESSKABERS OFFICIELLE PUBLIKATIONER
 AMT FÜR AMTLICHE VERÖFFENTLICHUNGEN DER EUROPÄISCHEN GEMEINSCHAFTEN
 ΥΠΗΡΕΣΙΑ ΕΠΙΣΗΜΩΝ ΕΚΔΟΣΕΩΝ ΤΩΝ ΕΥΡΩΠΑΪΚΩΝ ΚΟΙΝΟΤΗΤΩΝ
 OFFICE FOR OFFICIAL PUBLICATIONS OF THE EUROPEAN COMMUNITIES
 OFFICE DES PUBLICATIONS OFFICIELLES DES COMMUNAUTÉS EUROPÉENNES
 UFFICIO DELLE PUBBLICAZIONI UFFICIALI DELLE COMUNITÀ EUROPEE
 BUREAU VOOR OFFICIËLE PUBLIKATIES DER EUROPESE GEMEENSCHAPPEN
 SERVIÇO DAS PUBLICAÇÕES OFICIAIS DAS COMUNIDADES EUROPEIAS

ISBN 92-826-5373-0



9 789282 653739 >