



**LAND- UND FORSTWIRTSCHAFTLICHE
GESAMTRECHNUNG**

**ECONOMIC ACCOUNTS
FOR AGRICULTURE AND FORESTRY**

**COMPTES ÉCONOMIQUES
DE L'AGRICULTURE ET DE LA SYLVICULTURE**

1991-1996

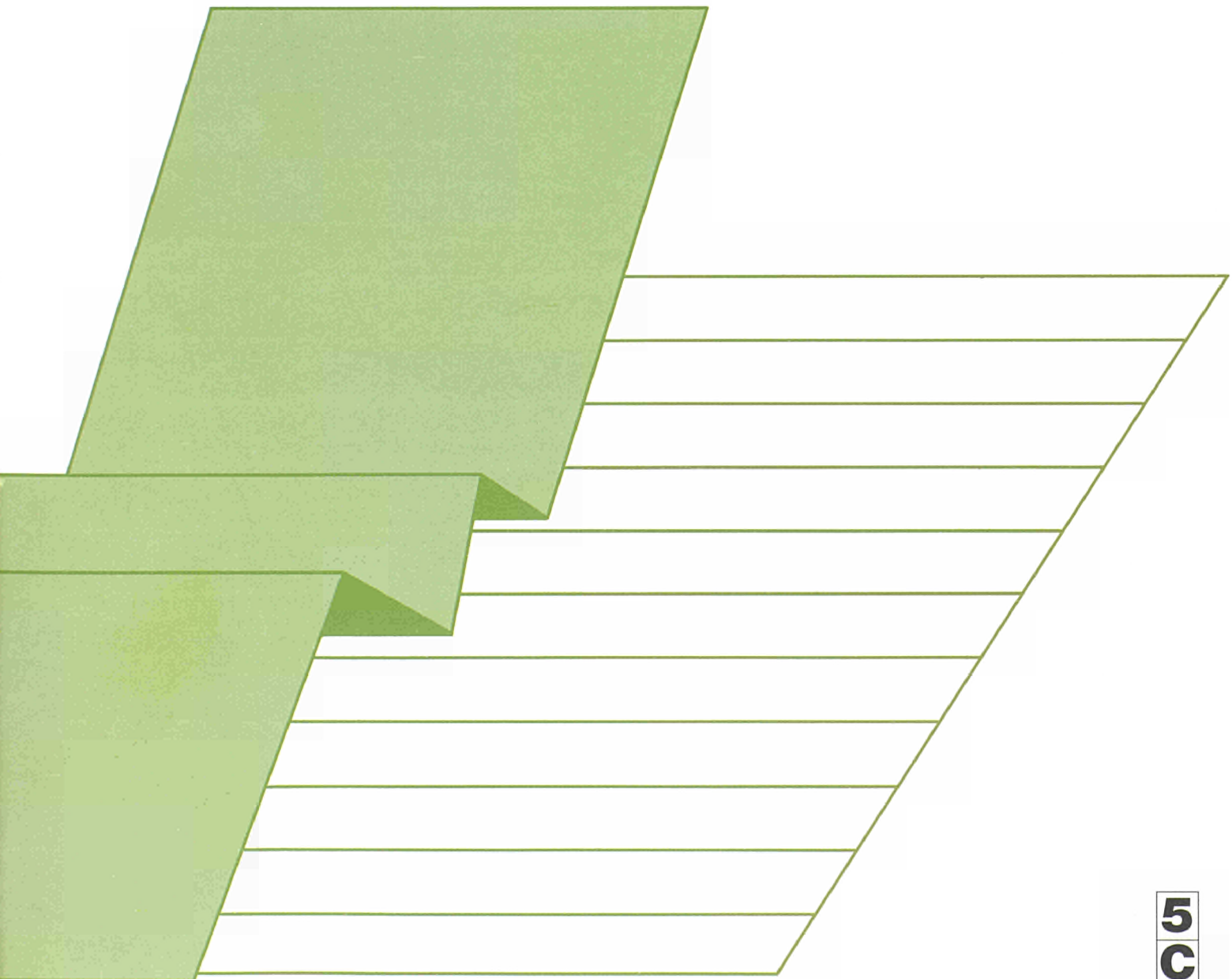

STATISTISCHES AMT DER EUROPÄISCHEN GEMEINSCHAFTEN
STATISTICAL OFFICE OF THE EUROPEAN COMMUNITIES
OFFICE STATISTIQUE DES COMMUNAUTÉS EUROPÉENNES

L-2920 Luxembourg — Tél. (352) 43 01-1 — Télex COMEUR LU 3423
B-1049 Bruxelles, rue de la Loi 200 — Tél. (32-2) 299 11 11

Eurostat hat die Aufgabe, den Informationsbedarf der Kommission und aller am Aufbau des Binnenmarktes Beteiligten mit Hilfe des europäischen statistischen Systems zu decken.

Um der Öffentlichkeit die große Menge an verfügbaren Daten zugänglich zu machen und Benutzern die Orientierung zu erleichtern, werden zwei Arten von Publikationen angeboten: Statistische Dokumente und Veröffentlichungen.

Statistische Dokumente sind für den Fachmann konzipiert und enthalten das ausführliche Datenmaterial: Bezugsdaten, bei denen die Konzepte allgemein bekannt, standardisiert und wissenschaftlich fundiert sind. Diese Daten werden in einer sehr tiefen Gliederung dargeboten. Die Statistischen Dokumente wenden sich an Fachleute, die in der Lage sind, selbständig die benötigten Daten aus der Fülle des dargebotenen Materials auszuwählen. Diese Daten sind in gedruckter Form und/oder auf Diskette, Magnetband, CD-ROM verfügbar. Statistische Dokumente unterscheiden sich auch optisch von anderen Veröffentlichungen durch den mit einer stilisierten Graphik versehenen weißen Einband.

Veröffentlichungen wenden sich an eine ganz bestimmte Zielgruppe, wie zum Beispiel an den Bildungsbereich oder an Entscheidungsträger in Politik und Verwaltung. Sie enthalten ausgewählte und auf die Bedürfnisse einer Zielgruppe abgestellte und kommentierte Informationen. Eurostat übernimmt hier also eine Art Beraterrolle.

Für einen breiteren Benutzerkreis gibt Eurostat Jahrbücher und periodische Veröffentlichungen heraus. Diese enthalten statistische Ergebnisse für eine erste Analyse sowie Hinweise auf weiteres Datenmaterial für vertiefende Untersuchungen. Diese Veröffentlichungen werden in gedruckter Form und in Datenbanken angeboten, die in Menütechnik zugänglich sind.

Um Benutzern die Datensuche zu erleichtern, hat Eurostat Themenkreise, d. h. eine Untergliederung nach Sachgebieten, eingeführt. Daneben sind sowohl die Statistischen Dokumente als auch die Veröffentlichungen in bestimmte Reihen, wie zum Beispiel „Jahrbücher“, „Konjunktur“, „Methoden“, untergliedert, um den Zugriff auf die statistischen Informationen zu erleichtern.

Y. Franchet
Generaldirektor

It is Eurostat's responsibility to use the European statistical system to meet the requirements of the Commission and all parties involved in the development of the single market.

To ensure that the vast quantity of accessible data is made widely available, and to help each user make proper use of this information, Eurostat has set up two main categories of document: statistical documents and publications.

The statistical document is aimed at specialists and provides the most complete sets of data: reference data where the methodology is well-established, standardized, uniform and scientific. These data are presented in great detail. The statistical document is intended for experts who are capable of using their own means to seek out what they require. The information is provided on paper and/or on diskette, magnetic tape, CD-ROM. The white cover sheet bears a stylized motif which distinguishes the statistical document from other publications.

The publications proper tend to be compiled for a well-defined and targeted public, such as educational circles or political and administrative decision-makers. The information in these documents is selected, sorted and annotated to suit the target public. In this instance, therefore, Eurostat works in an advisory capacity.

Where the readership is wider and less well-defined, Eurostat provides the information required for an initial analysis, such as yearbooks and periodicals which contain data permitting more in-depth studies. These publications are available on paper or in videotext databases.

To help the user focus his research, Eurostat has created 'themes', i.e. subject classifications. The statistical documents and publications are listed by series: e.g. yearbooks, short-term trends or methodology in order to facilitate access to the statistical data.

Y. Franchet
Director-General

Pour établir, évaluer ou apprécier les différentes politiques communautaires, la Commission européenne a besoin d'informations.

Eurostat a pour mission, à travers le système statistique européen, de répondre aux besoins de la Commission et de l'ensemble des personnes impliquées dans le développement du marché unique.

Pour mettre à la disposition de tous l'importante quantité de données accessibles et faire en sorte que chacun puisse s'orienter correctement dans cet ensemble, deux grandes catégories de documents ont été créées: les documents statistiques et les publications.

Le document statistique s'adresse aux spécialistes. Il fournit les données les plus complètes: données de référence où la méthodologie est bien connue, standardisée, normalisée et scientifique. Ces données sont présentées à un niveau très détaillé. Le document statistique est destiné aux experts capables de rechercher, par leurs propres moyens, les données requises. Les informations sont alors disponibles sur papier et/ou sur disquette, bande magnétique, CD-ROM. La couverture blanche ornée d'un graphisme stylisé démarque le document statistique des autres publications.

Les publications proprement dites peuvent, elles, être réalisées pour un public bien déterminé, ciblé, par exemple l'enseignement ou les décideurs politiques ou administratifs. Des informations sélectionnées, triées et commentées en fonction de ce public lui sont apportées. Eurostat joue, dès lors, le rôle de conseiller.

Dans le cas d'un public plus large, moins défini, Eurostat procure des éléments nécessaires à une première analyse, les annuaires et les périodiques, dans lesquels figurent les renseignements adéquats pour approfondir l'étude. Ces publications sont présentées sur papier ou dans des banques de données de type vidéotex.

Pour aider l'utilisateur à s'orienter dans ses recherches, Eurostat a créé les thèmes, c'est-à-dire une classification par sujet. Les documents statistiques et les publications sont répertoriés par série — par exemple, annuaire, conjoncture, méthodologie — afin de faciliter l'accès aux informations statistiques.

Y. Franchet
Directeur général

**LAND- UND FORSTWIRTSCHAFTLICHE
GESAMTRECHNUNG**

**ECONOMIC ACCOUNTS
FOR AGRICULTURE AND FORESTRY**

**COMPTES ÉCONOMIQUES
DE L'AGRICULTURE ET DE LA SYLVICULTURE**

1991-1996

Themenkreis / Theme / Thème
Land- und Forstwirtschaft, Fischerei / Agriculture, forestry and fisheries / Agriculture, sylviculture et pêche
Reihe / Series / Série
Konten und Erhebungen / Accounts and surveys / Comptes et enquêtes

**5
C**

Manuskript abgeschlossen im Januar 1998.

Manuscript completed in January 1998.

Manuscrit terminé en janvier 1998.

Zahlreiche weitere Informationen zur Europäischen Union sind verfügbar über Internet, Server Europa (<http://europa.eu.int>).

A great deal of additional information on the European Union is available on the Internet. It can be accessed through the Europa server (<http://europa.eu.int>).

De nombreuses autres informations sur l'Union européenne sont disponibles sur Internet via le serveur Europa (<http://europa.eu.int>).

Bibliographische Daten befinden sich am Ende der Veröffentlichung.
Cataloguing data can be found at the end of this publication.
Une fiche bibliographique figure à la fin de l'ouvrage.

Luxembourg: Office des publications officielles des Communautés européennes, 1998

ISBN 92-828-1819-5

© Europäische Gemeinschaften, 1998
Nachdruck mit Quellenangabe gestattet.

© European Communities, 1998
Reproduction is authorised provided the source is acknowledged.

© Communautés européennes, 1998
Reproduction autorisée, moyennant mention de la source.

Printed in Luxembourg

GEDRUCKT AUF CHLORFREI GEBLEICHTEM PAPIER
PRINTED ON WHITE CHLORINE-FREE PAPER
IMPRIMÉ SUR PAPIER BLANCHI SANS CHLORE

Inhaltsverzeichnis

	Seite		Seite
Verwendete Zeichen und Abkürzungen	4	A.2.3.0 Deutschland *	166-169
Vorbemerkungen	5	A.2.3.1 Deutschland **	170-173
Erläuterungen	6	A.2.4 Griechenland	174-177
Glossar in elf Sprachen	21	A.2.5 Spanien	178-181
Schematische Darstellung der landwirtschaftlichen Endproduktion	28	A.2.6 Frankreich	182-185
Umrechnungskurse in ECU und KKS	29	A.2.7 Irland	186-189
		A.2.8 Italien	190-193
		A.2.9 Luxemburg	194-197
		A.2.10 Niederlande	198-201
		A.2.11 Österreich	202-205
		A.2.12 Portugal	206-209
		A.2.13 Finnland	210-213
		A.2.14 Schweden	214-217
		A.2.15 Vereinigtes Königreich	218-221
A. LANDWIRTSCHAFTLICHE GESAMTRECHNUNG AUF NATIONALER EBENE			
Schaubilder			
Tabellen			
A.0 Vergleichstabellen			
A.0.1 Endproduktion der Landwirtschaft	60-61		
A.0.1.1 Pflanzliche Endproduktion	62-63		
A.0.1.2 Tierische Endproduktion	64-65		
A.0.2 Vorleistungen	66-67		
A.0.3 Bruttowertschöpfung zu Marktpreisen	68-69		
A.0.4 Subventionen	70		
A.0.5 Produktionssteuern	71		
A.0.6 Nettowertschöpfung zu Faktorkosten	72		
A.0.7 Einkommen aus unselbständiger Arbeit	73		
A.0.8 Nettobetriebsüberschuß	74		
A.0.9 Nettoeinkommen aus landwirtschaftlicher Tätigkeit insgesamt	75		
A.0.10 Nettoeinkommen aus landwirtschaftl. Tätigkeit der Familienarbeitskräfte	76		
A.0.11 Bruttoanlageinvestitionen	77		
A.1 Produktion, Einkommensentstehung und Anlageinvestitionen in ECU			
■ in jeweiligen Preisen und Wechselkursen			
■ in Preisen und Wechselkursen von 1990			
A.1.0.0 EU-15 *	78-81		
A.1.0.1 EU-15 **	82-85		
A.1.0.2 EU-12 *	86-89		
A.1.0.3 EU-12 **	90-93		
A.1.1 Belgien	94-97		
A.1.2 Dänemark	98-101		
A.1.3.0 Deutschland *	102-105		
A.1.3.1 Deutschland **	106-109		
A.1.4 Griechenland	110-113		
A.1.5 Spanien	114-117		
A.1.6 Frankreich	118-121		
A.1.7 Irland	122-125		
A.1.8 Italien	126-129		
A.1.9 Luxemburg	130-133		
A.1.10 Niederlande	134-137		
A.1.11 Österreich	138-141		
A.1.12 Portugal	142-145		
A.1.13 Finnland	146-149		
A.1.14 Schweden	150-153		
A.1.15 Vereinigtes Königreich	154-157		
A.2 Produktion, Einkommensentstehung und Anlageinvestitionen in Landeswährung			
■ in jeweiligen Preisen			
■ in Preisen von 1990			
A.2.1 Belgien	158-161		
A.2.2 Dänemark	162-165		
B. FORSTWIRTSCHAFTLICHE GESAMTRECHNUNG AUF NATIONALER EBENE			
B.1 Produktion, Einkommensentstehung und Anlageinvestitionen in ECU			
■ in jeweiligen Preisen und Wechselkursen			
■ in Preisen und Wechselkursen von 1990			
B.1.1 Belgien	224-225		
B.1.2 Dänemark	226-227		
B.1.3.0 Deutschland *	228-229		
B.1.3.1 Deutschland **	230-231		
B.1.4 Griechenland	232-233		
B.1.5 Spanien	234-235		
B.1.6 Frankreich	236-237		
B.1.8 Italien	238-239		
B.1.9 Luxemburg	240-241		
B.1.11 Österreich	242-243		
B.1.12 Portugal	244-245		
B.1.13 Finnland	246-247		
B.1.15 Vereinigtes Königreich	248-249		
B.2 Produktion, Einkommensentstehung und Anlageinvestitionen in Landeswährung			
■ in jeweiligen Preisen			
■ in Preisen von 1990			
B.2.1 Belgien	250-251		
B.2.2 Dänemark	252-253		
B.2.3.0 Deutschland *	254-255		
B.2.3.1 Deutschland **	256-257		
B.2.4 Griechenland	258-259		
B.2.5 Spanien	260-261		
B.2.6 Frankreich	262-263		
B.2.8 Italien	264-265		
B.2.9 Luxemburg	266-267		
B.2.11 Österreich	268-269		
B.2.12 Portugal	270-271		
B.2.13 Finnland	272-273		
B.2.15 Vereinigtes Königreich	274-275		
C LANDWIRTSCHAFTLICHE GESAMTRECHNUNG AUF REGIONALER EBENE			
C.0 Vergleichstabellen			
C.0.1 Wertschöpfung und Nettobetriebsüberschuß	278-285		
C.0.2 Endproduktion und Vorleistungen	286-293		
C.0.3 Einkommen aus unselbständiger Arbeit, Pachten, Zinsen und Anlageinvestitionen	294-301		

* Mit Deutschland im Gebietsstand vor dem 03.10.1990.

** Mit Deutschland im Gebietsstand nach dem 03.10.1990.

Verwendete Zeichen und Abkürzungen

0	Nichts oder weniger als die Hälfte der verwendeten Einheit
: / nd	Kein Nachweis vorhanden
prov.	Vorläufige Angabe
EU-15	Europäische Union im Gebietsstand nach dem 01.01.1995
EU-12	Europäische Union im Gebietsstand vor dem 01.01.1995
Mio	Million
Mrd	Milliarde
PPS/SPA	Kaufkraftstandard (KKS)
ECU	Europäische Währungseinheit
BFR	Belgischer Franken
DKR	Dänische Krone
DM	Deutsche Mark
DR	Drachme
PTA	Peseta
FF	Französischer Franken
IRL	Irishes Pfund
LIT	Italienische Lira
LFR	Luxemburger Franken
HFL	Holländischer Gulden
ÖS	Österreichischer Schilling
ESC	Escudo
FDK	Finnmark
SKR	Schwedische Krone
UKL	Pfund Sterling
Eurostat	Statistisches Amt der Europäischen Gemeinschaften

Vorbemerkungen

Mit dem vorliegenden Band setzt Eurostat die Reihe der jährlichen Veröffentlichungen über die Land- und Forstwirtschaftliche Gesamtrechnung fort. Die Berechnungen werden von den Statistischen Ämtern der Mitgliedstaaten nach einer gemeinsamen Methodik durchgeführt, die in der Veröffentlichung "Handbuch zur Landwirtschaftlichen und Forstwirtschaftlichen Gesamtrechnung" beschrieben ist.

Bei den Daten der Landwirtschaftlichen Gesamtrechnung auf gesamtstaatlicher Ebene sind zwei Tabellentypen zu unterscheiden:

- Übersichtstabellen für die Jahre 1982-1996, die einen Vergleich zwischen den wichtigsten Aggregaten der Gesamtrechnung auf nationaler Ebene ermöglichen; die Daten sind in ECU und in KKS ausgedrückt;
- detaillierte Tabellen nach Ländern für den Zeitraum 1991-1996 in Landeswährung und in ECU.

Die Daten der Forstwirtschaftlichen Gesamtrechnung sind in detaillierten Tabellen nach Ländern für den Zeitraum 1991-1996 in Landeswährung und in ECU dargestellt.

Die vorliegende Veröffentlichung enthält erneut Daten der Regionalen Landwirtschaftlichen Gesamtrechnung. Übersichtstabellen für die Jahre 1991-1996 ermöglichen dabei einen Vergleich zwischen den wichtigsten Aggregaten dieser Gesamtrechnung auf regionaler Ebene. Die Daten sind in ECU ausgedrückt.

Die Tabellen sind in französischer und englischer Sprache beschriftet. Ein Glossar der wichtigsten Rubriken in allen Amtssprachen der Gemeinschaft ist beigelegt.

Eurostat dankt allen statistischen Dienststellen der Mitgliedstaaten für ihre stets konstruktive Mitarbeit und für ihre Bereitschaft, die mit der Erstellung der vorliegenden Tabellen verbundene Mühe auf sich zu nehmen.

Wie immer werden kritische Anmerkungen und Anregungen der Benutzer dieser Veröffentlichung dankbar entgegengenommen.

Die Daten Portugals in dieser Veröffentlichung beziehen sich für den Zeitraum bis einschließlich 1985 noch auf das Festland (ohne Madeira und die Azoren).

Erläuterungen

Tabelle Nr.	Position	
A.1.0		EU-15 und EU-12 Summe der Länder für die Angaben vorliegen. Für weitere Anmerkungen vgl. Erläuterungen nach Ländern.
A.1.1-A.2.1	14.6 und 17.4	Belgien Einschließlich nicht auf die einzelnen Produkte verteilte Verkäufe von Produzenten, die nur gelegentlich vermarkten.
A.1.1-A.2.1	22.10	Einschließlich Vorleistungen von Produzenten, die nur gelegentlich für den Markt erzeugen.
A.1.1-A.2.1	24	Einschließlich MwSt.-Überschuss (26).
B.1.1-B.2.1	07 und 24.1	Nur Löhne für Erstaufforstungen.
A.1.2-A.2.2	05.1	Dänemark Einschließlich sonstiger Handelsgewächse (seit 1987) (05.5)
A.1.2-A.2.2	22.9	Einschließlich pharmazeutischer Produkte und sonstiger Vorleistungen (22.6 und 22.10).
A.1.2-A.2.2	36	Außer Anlageinvestitionen der Pelztierzucht und von Maschinenringen.
A.1.2-A.2.2	36.3	Einschließlich Fahrzeugen (36.4).
A.1.2-A.2.2	36.5	Einschließlich sonstiger Bauten (36.6).
A.1.3-A.2.3	22.9	Deutschland Einschließlich pharmazeutischer Produkte (22.6).
A.1.3-A.2.3	36.5	Einschließlich Neuanpflanzungen und sonstiger Bauten und Bodenverbesserungen (36.1, 36.6 und 36.7).
A.1.4-A.2.4	22	Griechenland Die den Lohnarbeiten (Neuanpflanzungen) entsprechenden Vorleistungen sind nicht eingeschlossen.
A.1.6-A.2.6	14.6	Frankreich Einschließlich Futterpflanzen (14.1).
B.1.6-B.2.6	10.8	MwSt. auf Vorleistungen abzüglich abzugsfähiger MwSt. der nicht pauschalierenden Betriebe und abzüglich Pauschalersatzungen.
A.1.6-A.2.6	36.5	Einschließlich sonstiger Bauten (36.6).
B.1.6-B.2.6	24.4	Einschließlich sonstiger Bauten (24.5).
A.1.6-A.2.6	36.10	MwSt. auf Bruttoanlageinvestitionen abzüglich abzugsfähiger und MwSt. der nicht pauschalierenden Betriebe.
B.1.6-B.2.6	24.8	
A.1.7-A.2.7	05.5	Irland Einschließlich Textilpflanzen und Hopfen (05.2 und 05.4).
A.1.7-A.2.7	14	Einschließlich Torf aus den landwirtschaftlichen Betrieben.
A.1.7-A.2.7	14.6	Einschließlich Futterpflanzen, Baumschulerzeugnissen, Blumen und Zierpflanzen sowie Saatgut (14.1, 14.2, 14.4 und 14.5)

Erläuterungen

Tabelle Nr.	Position	
A.1.8-A.2.8	01 - 18	Italien Ausschließlich anderer Produktionssteuern als MwSt.
B.1.8-B.2.8	01 - 06	
A.1.8-A.2.8	20	Andere Produktionssteuern als MwSt.
B.1.8-B.2.8	08	
A.1.8-A.2.8	22.10	Einschließlich Vieh und tierischer Erzeugnisse, Material und Klein-werkzeug, Instandhaltung und Reparaturen (22.2 und 22.8).
B.1.8-B.2.8		Wirtschaftsjahre vom 1. April bis 31. März.
		Luxemburg
A.1.9-A.2.9	14.6	Einschließlich Futterpflanzen, Baumschulerzeugnissen, Blumen und Zier-pflanzen sowie Saatgut (14.1, 14.2, 14.4 und 14.5).
A.1.9-A.2.9	22.10	Einschließlich Dienstleistungen (22.9).
A.1.9-A.2.9	24	Einschließlich MwSt.-Überausgleich (26).
A.1.9-A.2.9	25	Einschließlich MwSt.-Unterausgleich (22.11 und 36.10).
		Die Niederlande
A.1.10-A.2.10	17.4	Einschließlich Bauernkäse.
A.1.10-A.2.10	22.1	Nur Importe.
A.1.10-A.2.10	22.5	Einschließlich pharmazeutischer Produkte (22.6).
		Österreich
A.1.11-A.2.11		Schätzungen auf Basis der Kombinierten Gesamtrechnung für Land- und Forstwirtschaft
B.1.11-B.2.11		
		Portugal
A.1.12-A.2.12	05.5	Einschließlich Hopfen (05.4).
A.1.12-A.2.12	14.6	Einschließlich Futterpflanzen sowie Blumen und Zierpflanzen (14.1 und 14.4).
A.1.12-A.2.12	22.2	Einschließlich Saatgut und Pflanzen (22.1).
A.1.12-A.2.12	22.5	Einschließlich Dünge- und Bodenverbesserungsmittel (22.4).
A.1.12-A.2.12	22.9	Einschließlich pharmazeutischer Produkte (22.6).
A.1.12-A.2.12	36.5	Einschließlich sonstiger Bauten (36.6).
		Vereinigtes Königreich
A.1.15-A.2.15	36.3	Einschließlich Fahrzeugen, sonstiger Bauten und Bodenverbesserungen (36.4, 36.6 und 36.7).
B.1.15-B.2.15		Alle Angaben beziehen sich lediglich auf Großbritannien und nicht auf das Vereinigte Königreich, da entsprechende Zahlen für Nord-irland nicht erfügar sind.
B.1.15-B.2.15		Wirtschaftsjahre vom 1. April bis 31. März.

Table of contents

	<i>Page</i>		<i>Page</i>
Symbols and abbreviations used	10	A.2.7 Ireland	186-189
Preliminary remarks	11	A.2.8 Italy	190-193
Explanatory notes	12	A.2.9 Luxembourg	194-197
Glossary in eleven languages	21	A.2.10 Netherlands	198-201
Diagrammatic presentation of final agricultural output	28	A.2.11 Austria	202-205
Conversion rates in ECU and PPS	29	A.2.12 Portugal	206-209
		A.2.13 Finland	210-213
		A.2.14 Sweden	214-217
		A.2.15 United Kingdom	218-221
A. AGRICULTURAL ACCOUNTS (NATIONAL LEVEL)		B. FORESTRY ACCOUNTS (NATIONAL LEVEL)	
Graphs		B.1 Production, origin of income and fixed capital formation in ECU	
Tables		<ul style="list-style-type: none"> ■ at current prices and current exchange rates ■ at 1990 prices and 1990 exchange rates 	
A.0 Comparative tables		B.1.1 Belgium	224-225
A.0.1 Final agricultural output	60-61	B.1.2 Denmark	226-227
A.0.1.1 Final crop output	62-63	B.1.3.0 Germany *	228-229
A.0.1.2 Final animal output	64-65	B.1.3.1 Germany **	230-231
A.0.2 Intermediate consumption	66-67	B.1.4 Greece	232-233
A.0.3 Gross value added at market prices	68-69	B.1.5 Spain	234-235
A.0.4 Subsidies	70	B.1.6 France	236-237
A.0.5 Taxes linked to production	71	B.1.8 Italy	238-239
A.0.6 Net value added at factor cost	72	B.1.9 Luxembourg	240-241
A.0.7 Compensation of employees	73	B.1.11 Austria	242-243
A.0.8 Net operating surplus	74	B.1.12 Portugal	244-245
A.0.9 Net income from all agricultural activity	75	B.1.13 Finland	246-247
A.0.10 Net income from family agricultural activity	76	B.1.15 United Kingdom	248-249
A.0.11 Gross fixed capital formation	77		
 		B.2 Production, origin of income and fixed capital formation in national currencies	
A.1 Production, origin of income and fixed capital formation in ECU		<ul style="list-style-type: none"> ■ at current prices ■ at 1990 prices 	
<ul style="list-style-type: none"> ■ at current prices and current exchange rates ■ at 1990 prices and 1990 exchange rates 		B.2.1 Belgium	250-251
A.1.0.0 EU-15 *	78-81	B.2.2 Denmark	252-253
A.1.0.1 EU-15 **	82-85	B.2.3.0 Germany *	254-255
A.1.0.2 EU-12 *	86-89	B.2.3.1 Germany **	256-257
A.1.0.3 EU-12 **	90-93	B.2.4 Greece	258-259
A.1.1 Belgium	94-97	B.2.5 Spain	260-261
A.1.2 Denmark	98-101	B.2.6 France	262-263
A.1.3.0 Germany *	102-105	B.2.8 Italy	264-265
A.1.3.1 Germany **	106-109	B.2.9 Luxembourg	266-267
A.1.4 Greece	110-113	B.2.11 Austria	268-269
A.1.5 Spain	114-117	B.2.12 Portugal	270-271
A.1.6 France	118-121	B.2.13 Finland	272-273
A.1.7 Ireland	122-125	B.2.15 United Kingdom	274-275
A.1.8 Italy	126-129		
A.1.9 Luxembourg	130-133	C AGRICULTURAL ACCOUNTS (REGIONAL LEVEL)	
A.1.10 Netherlands	134-137	C.0 Comparative tables	
A.1.11 Austria	138-141	C.0.1 Value added and net operating surplus	278-285
A.1.12 Portugal	142-145	C.0.2 Final output and intermediate consumption	286-293
A.1.13 Finland	146-149	C.0.3 Compensation of employees, rents and interest payments, fixed capital formation	294-301
A.1.14 Sweden	150-153		
A.1.15 United Kingdom	154-157		
A.2 Production, origin of income and fixed capital formation in national currencies			
<ul style="list-style-type: none"> ■ at current prices ■ at 1990 prices 			
A.2.1 Belgium	158-161		
A.2.2 Denmark	162-165		
A.2.3.0 Germany *	166-169		
A.2.3.1 Germany **	170-173		
A.2.4 Greece	174-177		
A.2.5 Spain	178-181		
A.2.6 France	182-185		

* With Germany in its territorial situation as before 03.10.1990.

** With Germany in its territorial situation as after 03.10.1990.

**Symbols and
abbreviations used**

0	Nil or figure less than half the unit used
:/ nd	No data available
prov.	Provisional data
EU-15	European Union in its territorial situation after 01.01.1995
EU-12	European Union in its territorial situation before 01.01.1995
Mio	Million
Mrd	Thousand million
PPS/SPA	Purchasing power standard
ECU	European currency unit
BFR	Belgian franc
DKR	Danish crown
DM	German mark
DR	Greek drachma
PTA	Spanish peseta
FF	French franc
IRL	Irish pound
LIT	Italian lira
LFR	Luxembourg franc
HFL	Dutch guilder
ÖS	Austrian Schilling
ESC	Portuguese escudo
SKR	Swedish Kroner
FMK	Finnish Mark
UKL	Pound sterling
Eurostat	Statistical Office of the European Communities

Preliminary remarks

This issue continues Eurostat's annual series of publications on the economic accounts for agriculture and forestry in the European Community. The accounts are prepared by the statistical services of the Member States in accordance with a common methodology, described in the publication 'Manual on economic accounts for agriculture and forestry'.

The figures relating to the agricultural accounts at national level are set out in two types of table:

- summary tables for the years 1982 to 1996, giving a comparative picture of the main national accounts aggregates. The data are expressed in ECU and in PPS;
- detailed tables by country for the period 1991 to 1996, in national currencies and in ECU.

The forestry accounts are set out in detailed tables by country for the period 1991 to 1996 in national currencies and in ECU.

This publication includes also agricultural accounts figures at regional level. Summary tables for 1991-1996 give a comparative picture of the main regional accounts aggregates. The figures are in ECU.

The tables are in French and English; a glossary of the main headings in all the official languages of the Community is included.

Eurostat would like to thank the national statistical services for their consistently constructive cooperation and for their efforts in compiling the tables.

As always, critical comments and suggestions from users will be welcomed.

The data concerning Portugal for the years 1980 to 1985 still refer to the mainland (excluding Madeira and the Azores) in this publication.

Explanatory notes

Table No	Heading	
A.1.0		EU-15 and EU-12 Total of countries for which data are available. For other remarks, see notes by country.
A.1.1-A.2.1	14.6 and 17.4	Belgium Including unspecified occasional sales by producers.
A.1.1-A.2.1	22.10	Including intermediate consumption by producers who produce only occasionally for sale.
A.1.1-A.2.1	24	Including VAT over-compensation (26).
B.1.1-B.2.1	07 and 24.1	Only wages for new afforestation.
A.1.2-A.2.2	05.1	Denmark Including other industrial crops (since 1987) (05.5).
A.1.2-A.2.2	22.9	Including pharmaceutical products and other intermediate consumption (22.6 and 22.10).
A.1.2-A.2.2	36	Excluding fixed capital formation in fur-bearing animal breeding and agricultural machinery pools.
A.1.2-A.2.2	36.3	Including transport equipment (36.4).
A.1.2-A.2.2	36.5	Including other constructions (36.6).
A.1.3-A.2.3	22.9	Germany Including pharmaceutical products (22.6).
A.1.3-A.2.3	36.5	Including new plantations and other constructions and soil improvements (36.1, 36.6 and 36.7).
A.1.4-A.2.4	22	Greece Excluding intermediate consumption corresponding to contract work (new plantations).
A.1.6-A.2.6	14.6	France Including fodder plants (14.1).
B.1.6-B.2.6	10.8	VAT on intermediate consumption less deductible VAT of standard system farmers and less flat-rate reimbursements.
A.1.6-A.2.6	36.5	Including other constructions (36.6).
B.1.6-B.2.6	24.4	Including other constructions (24.5).
A.1.6-A.2.6	36.10	VAT on gross fixed capital formation less deductible VAT of standard system farmers.
B.1.6-B.2.6	24.8	
A.1.7-A.2.7	05.5	Ireland Including fibre plants and hops (05.2 and 05.4).
A.1.7-A.2.7	14	Including farmers' turf.
A.1.7-A.2.7	14.6	Including fodder plants, nursery plants, flowers and ornamental plants and seeds (14.1, 14.2, 14.4 and 14.5).

Explanatory notes

Table No	Heading	
A.1.8-A.2.8	01 to 18	Italy Excluding taxes linked to production other than VAT.
B.1.8-B.2.8	01 to 06	
A.1.8-A.2.8	20	Taxes linked to production other than VAT.
B.1.8-B.2.8	08	
A.1.8-A.2.8	22.10	Including livestock and animal products, material and small tools, maintenance and repairs (22.2 and 22.8).
B.1.8-B.2.8		Crop years from 1 April to 31 March.
		Luxembourg
A.1.9-A.2.9	14.6	Including fodder plants, nursery plants, flowers and ornamental plants and seeds (14.1, 14.2, 14.4 and 14.5)
A.1.9-A.2.9	22.10	Including services (22.9).
A.1.9-A.2.9	24	Including VAT over-compensation (26).
A.1.9-A.2.9	25	Including VAT under-compensation (22.11 and 36.10).
		Netherlands
A.1.10-A.2.10	17.4	Including farm cheese.
A.1.10-A.2.10	22.1	Imports only.
A.1.10-A.2.10	22.5	Including pharmaceutical products (22.6).
		Austria
A.1.11-A.2.11		Data estimated from combined economic accounts for agriculture and forestry
B.1.11-B.2.11		
		Portugal
A.1.12-A.2.12	05.5	Including hops (05.4).
A.1.12-A.2.12	14.6	Including fodder plants, flowers and ornamental plants (14.1 and 14.4).
A.1.12-A.2.12	22.2	Including seeds and plants (22.1).
A.1.12-A.2.12	22.5	Including fertilizers and soil improvers (22.4).
A.1.12-A.2.12	22.9	Including pharmaceutical products (22.6).
A.1.12-A.2.12	36.5	Including other constructions (36.6).
		United Kingdom
A.1.15-A.2.15	36.5	Including transport equipment, other constructions and soil improvements (36.4, 36.6 and 36.7).
B.1.15-B.2.15		All the figures relate solely to Great Britain and not the United Kingdom, as adequate data for Northern Ireland are not available.
B.1.15-B.2.15		Crop years from 1 April to 31 March.

Table des matières

	<i>Page</i>		<i>Page</i>
Signes et abréviations employés	16	A.2.3.1 Allemagne **	170-173
Remarques préliminaires	17	A.2.4 Grèce	174-177
Notes explicatives	18	A.2.5 Espagne	178-181
Glossaire en onze langues	21	A.2.6 France	182-185
Présentation schématique de la production agricole finale	28	A.2.7 Irlande	186-189
Taux de conversion en ECU et en SPA	29	A.2.8 Italie	190-193
		A.2.9 Luxembourg	194-197
		A.2.10 Pays-Bas	198-201
		A.2.11 Autriche	202-205
		A.2.12 Portugal	206-209
		A.2.13 Finlande	210-213
		A.2.14 Suède	214-217
		A.2.15 Royaume-Uni	218-221
A. COMPTES DE L'AGRICULTURE AU NIVEAU NATIONAL			
Graphiques			
Tableaux			
A.0 Tableaux comparatifs			
A.0.1 Production finale de l'agriculture	60-61		
A.0.1.1 Production végétale finale	62-63		
A.0.1.2 Production animale finale	64-65		
A.0.2 Consommation intermédiaire	66-67		
A.0.3 Valeur ajoutée brute aux prix du marché	68-69		
A.0.4 Subventions	70		
A.0.5 Impôts liés à la production	71		
A.0.6 Valeur ajoutée nette au coût des facteurs	72		
A.0.7 Rémunération des salariés	73		
A.0.8 Excédent net d'exploitation	74		
A.0.9 Revenu net de l'activité agricole totale	75		
A.0.10 Revenu net de l'activité agricole familiale	76		
A.0.11 Formation brute de capital fixe	77		
A.1 Production, formation de revenu et formation de capital fixe en ECU			
■ aux prix et taux de change courants			
■ aux prix et taux de change de 1990			
A.1.0.0 EU-15 *	78-81		
A.1.0.1 EU-15 **	82-85		
A.1.0.2 EU-12 *	86-89		
A.1.0.3 EU-12 **	90-93		
A.1.1 Belgique	94-97		
A.1.2 Danemark	98-101		
A.1.3.0 Allemagne *	102-105		
A.1.3.1 Allemagne **	106-109		
A.1.4 Grèce	110-113		
A.1.5 Espagne	114-117		
A.1.6 France	118-121		
A.1.7 Irlande	122-125		
A.1.8 Italie	126-129		
A.1.9 Luxembourg	130-133		
A.1.10 Pays-Bas	134-137		
A.1.11 Autriche	138-141		
A.1.12 Portugal	142-145		
A.1.13 Finlande	146-149		
A.1.14 Suède	150-153		
A.1.15 Royaume-Uni	154-157		
A.2 Production, formation de revenu et formation de capital fixe en monnaies nationales			
■ aux prix courants			
■ aux prix de 1990			
A.2.1 Belgique	158-161		
A.2.2 Danemark	162-165		
A.2.3.0 Allemagne *	166-169		
B. COMPTES DE LA SYLVICULTURE AU NIVEAU NATIONAL			
B.1 Production, formation de revenu et formation de capital fixe en ECU			
■ aux prix et taux de change courants			
■ aux prix et taux de change de 1990			
B.1.1 Belgique	224-225		
B.1.2 Danemark	226-227		
B.1.3.0 Allemagne *	228-229		
B.1.3.1 Allemagne **	230-231		
B.1.4 Grèce	232-233		
B.1.5 Espagne	234-235		
B.1.6 France	236-237		
B.1.8 Italie	238-239		
B.1.9 Luxembourg	240-241		
B.1.11 Autriche	242-243		
B.1.12 Portugal	244-245		
B.1.13 Finlande	246-247		
B.1.15 Royaume-Uni	248-249		
B.2 Production, formation de revenu et formation de capital fixe en ECU			
■ aux prix courants			
■ aux prix de 1990			
B.2.1 Belgique	250-251		
B.2.2 Danemark	252-253		
B.2.3.0 Allemagne *	254-255		
B.2.3.1 Allemagne **	256-257		
B.2.4 Grèce	258-259		
B.2.5 Espagne	260-261		
B.2.6 France	262-263		
B.2.8 Italie	264-265		
B.2.9 Luxembourg	266-267		
B.2.11 Autriche	268-269		
B.2.12 Portugal	270-271		
B.2.13 Finlande	272-273		
B.2.15 Royaume-Uni	274-275		
C. COMPTES DE L'AGRICULTURE AU NIVEAU REGIONAL			
C.0 Tableaux comparatifs			
C.0.1 Valeur ajoutée et excédent net d'exploitation	278-285		
C.0.2 Production finale et consommation intermédiaire	286-293		
C.0.3 Rémunération des salariés, fermages, intérêts et formation de capital fixe	294-301		

* Avec l'Allemagne dans sa situation territoriale avant le 03.10.1990.

** Avec l'Allemagne dans sa situation territoriale après le 03.10.1990.

Signes et	0	Néant ou donnée inférieure à la moitié de l'unité utilisée
abréviations employés	: / nd	Donnée non disponible
	prov.	Donnée provisoire
	EU-15	Union Européenne dans sa situation territoriale après le 01.01.1995
	EU-12	Union Européenne dans sa situation territoriale avant le 01.01.1995
	Mio	Million
	Mrd	Milliard
	PPS/SPA	Standard de pouvoir d'achat
	ECU	Unité monétaire européenne
	BFR	Franc belge
	DKR	Couronne danoise
	DM	Mark allemand
	DR	Drachme grecque
	PTA	Peseta espagnole
	FF	Franc français
	IRL	Livre irlandaise
	LIT	Lire italienne
	LFR	Franc luxembourgeois
	HFL	Florin néerlandais
	ÖS	Schilling autrichien
	ESC	Escudo portugais
	FMK	Mark finlandais
	SKR	Couronne suédoise
	UKL	Livre sterling
	Eurostat	Office statistique des Communautés Européennes

Remarques préliminaires

La présente publication fait suite à celles publiées chaque année par Eurostat sur les comptes économiques de l'agriculture et de la sylviculture de la Communauté européenne. Les comptes sont élaborés par les services statistiques des Etats membres suivant une méthodologie commune, décrite dans la publication.

Les données relatives aux comptes de l'agriculture au niveau national sont présentées dans deux types de tableaux:

- des tableaux de synthèse des années 1982 à 1996 permettant d'avoir une vision comparative des principaux agrégats de la comptabilité nationale. Les données sont exprimées en ECU et en SPA;
- des tableaux détaillés par pays pour la période 1991 à 1996 en monnaie nationale et en ECU.

Les comptes de la sylviculture sont présentés dans des tableaux détaillés par pays pour la période 1991 à 1996 en monnaie nationale et en ECU.

Dans cette publication figurent également des données des comptes économiques de l'agriculture au niveau régional. Des tableaux de synthèse des années 1991-1996 permettent d'avoir une vision comparative des principaux agrégats de la comptabilité régionale. Les données sont exprimées en ECU.

Les tableaux sont présentés en français et en anglais; un glossaire des principales rubriques pour l'ensemble des langues officielles de la Communauté est inclus.

Eurostat tient à remercier les services nationaux de statistiques de leur collaboration toujours constructive et des efforts qu'ils ont consentis pour permettre l'élaboration des présents tableaux.

Toutes les observations, critiques et suggestions de la part des utilisateurs de cette publication seront, comme toujours, les bienvenues.

Concernant le Portugal, pour les années 1982 à 1985, les données de cette publication se réfèrent toujours au Portugal continental (excluant Madère et les Açores).

Notes explicatives

Tableau no	Poste	
A.1.0		EU-15 et EU-12 Total des pays pour lesquels les données sont disponibles. Pour d'autres observations, voir notes par pays.
A.1.1-A.2.1	14.6 et 17.4	Belgique Y compris les ventes effectuées par les producteurs qui ne vendent qu'occasionnellement, non réparties par produits.
A.1.1-A.2.1	22.10	Y compris consommations intermédiaires des producteurs ne produisant qu'occasionnellement pour la vente.
A.1.1-A.2.1	24	Y compris surcompensation TVA (26).
B.1.1-B.2.1	07 et 24.1	Uniquement rémunération de la main-d'oeuvre pour boisements nouveaux.
A.1.2-A.2.2	05.1	Danemark Y compris autres plantes industrielles (depuis 1987) (05.5).
A.1.2-A.2.2	22.9	Y compris produits pharmaceutiques et autres consommations intermédiaires (22.6 et 22.10).
A.1.2-A.2.2	36	A l'exclusion de la formation de capital fixe de l'élevage des animaux à fourrure et des pools d'utilisation de matériel agricole.
A.1.2-A.2.2	36.3	Y compris matériel de transport (36.4).
A.1.2-A.2.2	36.5	Y compris autres ouvrages (36.6).
A.1.3-A.2.3	22.9	Allemagne Y compris produits pharmaceutiques (22.6).
A.1.3-A.2.3	36.5	Y compris nouvelles plantations et autres ouvrages et amélioration des terres (36.1, 36.6 et 36.7).
B.1.3-B.2.3		Aucune donnée n'est disponible depuis 1985.
A.1.4-A.2.4	22	Grèce Les consommations intermédiaires correspondant aux travaux à façon (plantations nouvelles) ne sont pas comprises.
A.1.6-A.2.6	14.6	France Y compris plantes fourragères(14.1).
B.1.6-B.2.6	10.8	TVA sur consommations intermédiaires moins TVA déductible des exploitants au régime normal de TVA moins le remboursement forfaitaire agricole.
A.1.6-A.2.6	36.5	Y compris autres ouvrages (36.6).
B.1.6-B.2.6	24.4	Y compris autres ouvrages (24.5).
A.1.6-A.2.6	36.10	TVA sur formation brute de capital fixe moins TVA déductible des exploitants au régime normal de TVA.
B.1.6-B.2.6	24.8	
A.1.7-A.2.7	05.5	Irlande Y compris plantes textiles et houblon (05.2 et 05.4).
A.1.7-A.2.7	14	Y compris tourbe provenant des propriétés des exploitants agricoles.
A.1.7-A.2.7	14.6	Y compris plantes fourragères, plants de pépinières, fleurs et plantes ornementales et semences (14.1, 14.2, 14.4 et 14.5).

Notes explicatives

Tableau no	Poste	
A.1.8-A.2.8	01 à 18	Italie Sans impôts liés à la production autres que TVA.
B.1.8-B.2.8	01 à 06	
A.1.8-A.2.8	20	Impôts liés à la production autres que TVA.
B.1.8-B.2.8	08	
A.1.8-A.2.8	22.10	Y compris bétail et produits animaux, matériel et petit outillage, entretien et réparation (22.2 et 22.8). Années "campagne" du 1er avril au 31 mars.
B.1.8-B.2.8		
A.1.9-A.2.9	14.6	Luxembourg Y compris plantes fourragères, plants de pépinières, fleurs et plantes ornementales et semences (14.1, 14.2, 14.4 et 14.5).
A.1.9-A.2.9	22.10	Y compris les services (22.9).
A.1.9-A.2.9	24	Y compris surcompensation TVA (26).
A.1.9-A.2.9	25	Y compris sous-compensation TVA. (22.11 et 36.10)
A.1.10-A.2.10	17.4	Pays-Bas Y compris fromages de ferme.
A.1.10-A.2.10	22.1	Importations seules.
A.1.10-A.2.10	22.5	Y compris produits pharmaceutiques (22.6).
A.1.11-A.2.11		Autriche Données estimées des comptes économiques combinés de l'agriculture et de la sylviculture
B.1.11-B.2.11		
A.1.12-A.2.12	05.5	Portugal Y compris houblon (05.4).
A.1.12-A.2.12	14.6	Y compris plantes fourragères, fleurs et plantes ornementales (14.1 et 14.4).
A.1.12-A.2.12	22.2	Y compris semences et plants (22.1).
A.1.12-A.2.12	22.5	Y compris engrais et amendements (22.4).
A.1.12-A.2.12	22.9	Y compris produits pharmaceutiques (22.6).
A.1.12-A.2.12	36.5	Y compris autres ouvrages (36.6).
A.1.15-A.2.15	36.5	Royaume-Uni Y compris matériel de transport, autres ouvrages et amélioration des terres (36.4, 36.6 et 36.7).
B.1.15-B.2.15		Toutes les données se rapportent uniquement à la Grande-Bretagne, et non au Royaume-Uni, des chiffres adéquats pour l'Irlande du Nord n'étant pas disponibles.
B.1.15-B.2.15		Années de campagne du 1er avril au 31 mars.

Glosario
Glosar
Glossar
Γλωσσαρι
Glossary
Glossaire
Glossario
Glossarium
Glossário
Sanasto
Ordlista

	Español	Dansk	Deutsch	Ελληνικά
01	Cereales, excluido el arroz	Korn, undtagen ris	Getreide ohne Reis	Διητριακά χωρίς το ρύζι
01.1	Trigo y escanda	Hvede og spelt	Weizen und Spelz	Σιτάρι και όλυρα
01.2	Centeno y morcajo o tranquillón	Rug og vinterblandsæd	Roggen und Wintermenggetreide	Σκαλη και σμιγός
01.3	Cebada	Byg	Gerste	Κριθάρι
01.4	Avena y cereales de verano	Havre og vårkorns-blanding	Hafer und Sommermenggetreide	Βρώμη και μείγμα
01.5	Maíz en grano	Kernemajs	Körnermais	Αραβόσιτος διητριακών
01.6	Otros	Andre varer	Sonstiges	'Άλλα
0.2	Arroz con cáscara	Uafskallet ris	Rohreis	Ρύζι
03	Legumbres	Tørrede bælgfrugten	Hülsenfrüchte	Ξηρά λαχανικά
04	Plantas escardadas	Rod- og knoldfrugter	Hackfrüchte	Βολβός
04.1	Patatas	Kartofler	Kartoffeln	Πατάτες
04.2	Remolacha azucarera	Sukkerroer	Zuckerrüben	Ζαχαρότευτλα
04.3	Otras	Andre varer	Sonstige	'Άλλα
05	Plantas industriales	Industriplanter	Handelsgewächse	Βιομηχανικά φυτά
05.1	Semillas y frutos oleaginosos	Græsagtige olieholdige planter	Ölsaaten	Ελαιώδη φυτά και σπόροι
05.2	Plantas textiles	Tekstilplanter	Textilpflanzen	Υφαντουργικά φυτά
05.3	Tobaco	Tobak	Tabak	Καπνί
05.4	Lúpulo	Humle	Hopfen	Λυκίσκος
05.5	Otras	Andre varer	Sonstige	'Άλλα
06	Verduras frescas	Friske grønsager	Frischgemüse	Νωπά λαχανικά
07	Frutas frescas	Friske frugter	Frischobst	Νωπά φρούτα
08	Agrios	Citrusfrugter	Zitrusfrüchte	Εσπεριδοειδή
09	Frutas tropicales (excluidas las nueces)	Sydfrugter (ekskl. noedder)	Tropische Früchte (ekskl. Nüsse)	Τροπικά φρούτα (εξαιρουμένων των ακροδρυών)
10	Uvas	Druer	Weintrauben	Σταφύλια
11	Mosto de uva y vino	Druemost og vin	Traubenmost und Wein	Μουστός και κρασί
12	Aceitunas de mesa	Oliven til spisebrug	Tafeloliven	Επιτραπέζιες ελιές
13	Aceite de oliva	Olivenolie	Olivenöl	Ελαιόλαδο
14	Otros productos vegetales	Andre vegetabiliske produkter	Sonstige pflanzliche Erzeugnisse	'Άλλα φυτικά προϊόντα
14.1	Plantas forrajeras	Foderplanter	Futterpflanzen	Φυτά για ζωοτροφές
14.2	Plantas de vivero	Planteskoleprodukter	Baumschulerzeugnisse	Φυτά φυτωρίου
14.3	Materias para ser prensadas	Flettemateriale	Korb- u. Flechtmaterialien	Πλεκτικές ύλες
14.4	Flores y plantas ornamentales	Blomster og prydeplanter	Blumen und Zierpflanzen	'Άνθη και διακοσμητικά φυτά
14.5	Semillas	Plantefrø	Såmereien	Σπόροι
14.6	Otras	Andre	Sonstige	'Άλλα
15	Producción vegetal final	Samlet vegetabilsk produktion	Pflanzliche Endproduktion	Τελική φυτική παραγωγή
16	Animales	Dyr	Tiere	Ζώα
16.1	Ganado bovino (incluida la ternera)	Hornkvæg (inkl. kalve)	Rinder (einschließlich Kälber)	Βοοειδή (περιλαμβανομένων και των μοσχάρων)
16.2	Cerdos	Svin	Schweine	Χοίροι
16.3	Caballos	Heste, æsler, mulæsler og muldyr	Einhufer	Ιπποειδή
16.4	Ovino y caprino	Får og geder	Schafe und Ziegen	Αιγοπρόβατα
16.5	Aves	Fjerkræ	Geflügel	Πουλερικά
16.6	Otros	Andre varer	Sonstige	'Άλλα
17	Productos animales	Animalske produkter	Tierische Erzeugnisse	Ζωικά προϊόντα
17.1	Leche	Mælk	Milch	Γάλα
17.2	Huevos	Æg	Eier	Αυγά
17.3	Lana	Uld	Wolle	Μαλλί
17.4	Otros	Andre varer	Sonstige	'Άλλα
18	Producción animal final	Samlet animalsk produktion	Tierische Endproduktion	Τελική ζωική παραγωγή
19	Nuevas plantaciones (Trabajos agrícolas a destajo)	Nyplantninger (Lønarbejde)	Neuanpflanzungen (Lohnarbeiten)	Νέες φυτεύσεις (Γεωργικές εργασίες)
20	Ajuste	Korrektion	Berichtigung	Αναπροσαρμογή
21	Producción final de la agricultura	Landbrugets samlede produktionsværdi	Endproduktion der Landwirtschaft	Τελική γεωργική παραγωγή

22	Consumo intermedio total	Samlede udgifter til rå- og hjælpestoffer samt tjenesteydelser	Vorleistungen insgesamt	Συνολική ενδιάμεση κατανάλωση
22.1	Semillas y plantas	Plantefrø og unge planter	Saat- und Pflanzgut	Σπόροι και φυτώρια
22.2	Ganado y productos animales	Kvæg og animalske produkter	Vieh und tierische Erzeugnisse	Ζωικό κεφάλαιο και ζωικά προϊόντα
22.3	Energía ; lubricantes	Energi ; smøremidler	Energie; Schmierstoffe	Ενέργεια, λιπαντικά
22.4	Fertilizantes y materiales de mejora	Gødning og jordforbedringsmidler	Dünge- und Bodenverbesserungsmittel	Λιπασματα και βελτιωτικά
22.5	Productos para protección de cultivos	Midler til plantebeskyttelse og skadedyrsbekæmpelse	Pflanzenbehandlungs- und Schädlingsbekämpfungsmittel	Προϊόντα για την προστασία των καλλιεργειών
22.6	Productos farmacéuticos	Farmaceutiske produkter	Pharmazeutische Produkte	Φαρμακευτικά προϊόντα
22.7	Alimentos de los animales	Foder	Futtermittel	Ζωοτροφές
22.8	Material y pequeñas herramientas, mantenimiento y reparación	Materiel og mindre redskaber ; vedlige-holdelse og reparation	Material und Kleinwerkzeug; Instandhaltung und Reparatur	Εξοπλισμός και εργαλεία συντήρησης και επιδιόρθωσης
22.9	Servicios	Tjenesteydelser	Dienstleistungen	Υπηρεσίες
22.10	Otros	Andet	Sonstige	Άλλα
22.11	Subcompensación IVA	Underkompensation noms	MwSt.- Unterausgleich	Υποαντιστάθμιση ΦΠΑ
22.12	Ajuste	Korrektion	Berichtigung	Αναπροσαρμογή
23	Valor añadido bruto a los precios de mercado	Bruttoværditilvækst i markedspriser	Bruttowertschöpfung zu Marktpreisen	Ακαθάριστη προστιθέμενη αξία σε αγοραίες τιμές
24	Subvenciones	Subsidier	Subventionen	Επιδότησεις
25	Impuestos ligados a la producción, excluido el IVA	Produktionsafgifter, undtagen moms	Produktionssteuern mit Ausnahme der MwSt.	Φόροι που συνδέονται με την παραγωγή εκτός του ΦΠΑ
26	Sobrecompensación IVA	Overkompensation moms	MwSt.- Überausgleich	Υπεραντιστάθμιση ΦΠΑ
27	Valor añadido bruto al coste de los factores	Bruttoværditilvækst i faktorpriser	Bruttowertschöpfung zu Faktorkosten	Ακαθάριστη προστιθέμενη αξία στο κόστος των συντελεστών
28	Amortizaciones	Afskrivninger	Abschreibungen	Αποσβέσεις
28.1	Equipo	Maskiner og inventar	Ausrüstungen	Εξοπλισμός
28.2	Construcciones	Avlsbygninger mv.	Bauten	Κτίρια
29	Valor añadido neto al coste de los factores	Nettoværditilvækst i faktorpriser	Nettowertschöpfung zu Faktorkosten	Καθαρή προστιθέμενη αξία στο κόστος των συντελεστών
30	Remuneración de los trabajadores	Udgifter til lønmodtagere	Einkommen aus unselbständiger Arbeit	Αμοιβή των μισθωτών
31	Excedente neto de explotación	Nettodriftsoverkud	Nettobetriebsüberschuß	Καθαρό πλεόνασμα εκμετάλλευσης
32	Rentas y otras prestaciones en metálico o en especie	Forpagtningsafgifter og øvrige penge- og naturalydelse	Pachten und sonstige Geld- und Naturalleistungen	Μισθώσεις και άλλες υπηρεσίες σε χρήμα και είδος
33	Intereses	Renter	Zinsen	Τόκοι
34	Beneficio neto de la actividad agrícola total	Landbrugets nettoindtægt i alt	Nettoeinkommen aus landwirtschaftlicher Tätigkeit aller in der Landwirtschaft Beschäftigten	Καθαρό εισόδημα από τη συνολική γεωργική δραστηριότητα
35	Beneficio neto de la actividad agrícola familiar	Landbrugets nettoindtægt (familiebrug)	Nettoeinkommen aus landwirtschaftlicher Tätigkeit der Familienarbeitskräfte	Καθαρό εισόδημα από τη γεωργική οικογενειακή δραστηριότητα
36	Formación bruta de capital fijo (excluido IVA deducible)	Faste bruttoinvesteringer (ekskl. fradrags-berettiget moms)	Bruttoanlageinvestitionen (ausschl. abzugsfähiger MwSt.)	Ακαθάριστος σχηματισμός παγίου κεφαλαίου (εκτός εκπεστέου ΦΠΑ)
36.1	Nuevas plantaciones	Nyplantninger	Neuanpflanzungen	Νέες φυτεύσεις
36.2	Ganado	Kvæg	Vieh	Ζωικό κεφάλαιο
36.3	Máquinas y otros bienes de equipo	Maskiner og andet udstyr	Maschinen und sonstige Ausrüstungsgüter	Μηχανήματα και λοιπός εξοπλισμός
36.4	Material de transporte	Transportmateriel	Fahrzeuge	Μεταφορικά μέσα
36.5	Edificios de explotación	Avlsbygninger	Wirtschaftsgebäude	Κτίρια της εκμετάλλευσης
36.6	Otras construcciones, con la excepción de la Mejora de tierras	Andre anlægsarbejder, undtagen jordforbedring	Sonstige Bauten mit Ausnahme der Bodenverbesserungen	Άλλα έργα εκτός της βελτίωσης των γαιών
36.7	Mejora de tierras	Jordforbedring	Bodenverbesserungen	Βελτίωση των γαιών
36.8	Adquisiciones netas de bienes existentes reproducibles de capital fijo	Nettoerhvervelse af eksisterende reproducerbare faste kapitalgoder	Nettoerwerb von reproduzierbaren vorhandenen Anlagegütern	Καθαρές κτήσεις υπαρχόντων αναπαραγωγίμων αγαθών παγίου κεφαλαίου
36.9	Otros	Andet	Sonstige	Άλλα
36.10	Subcompensación IVA	Underkompensation noms	MwSt.- Unterausgleich	Υποαντιστάθμιση ΦΠΑ
36.11	Ajuste	Korrektion	Berichtigung	Αναπροσαρμογή
37	Formación neta de capital fijo (excluido IVA deducible)	Faste nettoinvesteringer (ekskl. fradrags-berettiget moms)	Nettoanlageinvestitionen (ausschl. abzugsfähiger MwSt.)	Καθαρός σχηματισμός παγίου κεφαλαίου (εκτός εκπεστέου ΦΠΑ)
38	Amortizaciones	Afskrivninger	Abschreibungen	Αποσβέσεις

	English	Français	Italiano	Nederlands
01	Cereals excluding rice	Céréales sans riz	Cereali, escluso il riso	Granen (uitgezonderd rijst)
01.1	Wheat and spelt	Blé et épeautre	Frumento e spelta	Tarwe en spelt
01.2	Rye and maslin	Seigle et méteil	Segala e frumento segalato	Rogge en mengkoren
01.3	Barley	Orge	Orzo	Gerst
01.4	Oats and summer cereal mixtures	Avoine et céréales d'été	Avena e miscuglio di cereali estivi	Haver en mengsels van zomergranen
01.5	Maize (grain)	Maïs (grain)	Granoturco	Korrelmaïs
01.6	Other	Autres	Altri	Overige
0.2	Rice	Riz	Riso	Rijst
03	Pulses	Légumes secs	Leguminose	Peulvruchten
04	Root crops	Plantes sarclées	Piante sarchiate	Hakvruchten
04.1	Potatoes	Pommes de terre	Patate	Aardappelen
04.2	Sugar beet	Betteraves sucrières	Barbabetole da zucchero	Suikerbieten
04.3	Other	Autres	Altre	Overige
05	Industrial crops	Plantes industrielles	Piante industriali	Handelsgewassen
05.1	Oil seeds and oleaginous fruit	Graines et fruits oléagineux	Semi e frutti oleosi	Oliehoudende zaden en vruchten
05.2	Fibre plants	Plantes textiles	Piante tessili	Vezelgewassen
05.3	Tobacco	Tabac	Tabacco	Tabak
05.4	Hops	Houblon	Luppolo	Hop
05.5	Other	Autres	Altre	Overige
06	Fresh vegetables	Légumes frais	Ortaggi	Verse groenten
07	Fresh fruit	Fruits frais	Frutta fresca	Vers fruit
08	Citrus fruit	Agrumes	Agrumi	Citrusvruchten
09	Tropical fruit (excluding nuts)	Fruits tropicaux (sans les fruits à coques)	Frutti tropicali (escluse noci)	Tropisch fruit (behalve noten)
10	Grapes	Raisins	Uva	Druiven
11	Grape must and wine	Moût de raisins et vin	Mosto di uva e vino	Druivemost en wijn
12	Table olives	Olives de table	Olive da tavola	Tafelolijven
13	Olive oil	Huile d'olive	Olio d'oliva	Olijfolie
14	Other crop products	Autres produits végétaux	Altri prodotti vegetali	Overige plantaardige productie
14.1	Fodder plants	Plantes fourragères	Piante foraggere	Voedergewassen
14.2	Nursery plants	Plants de pépinières	Piante da vivai	Boomkwekerijgewassen
14.3	Materials for plaiting	Matières à tresser	Materie da intreccio	Materiaal voor vlechtwerk
14.4	Flowers and ornamental plants	Fleurs et plantes ornementales	Fiori e piante ornamentali	Bloemen en sierplanten
14.5	Seeds	Semences	Sementi	Zaden
14.6	Other	Autres	Altri	Overige
15	Final crop output	Production végétale finale	Produzione vegetale finale	Plantaardige eindproductie
16	Animals	Animaux	Animali	Dieren
16.1	Cattle (including calves)	Bovins (y compris veaux)	Bovini (compresi i vitelli)	Runderen (inclusief kalveren)
16.2	Pigs	Porcs	Suini	Varkens
16.3	Equines	Equidés	Equini	Eenhoevigen
16.4	Sheep and goats	Ovins et caprins	Ovini e caprini	Schapen en geiten
16.5	Poultry	Volailles	Pollame	Pluimvee
16.6	Other	Autres	Altri	Overige
17	Animal products	Produits animaux	Prodotti zootecnici	Dierlijke producten
17.1	Milk	Lait	Latte	Melk
17.2	Eggs	Oeufs	Uova	Eieren
17.3	Wool	Laine	Lana	Wol
17.4	Other	Autres	Altri	Overige
18	Final animal output	Production animale finale	Produzione animale finale	Dierlijke eindproductie
19	New plantations (Contract work)	Plantations nou-velles (Travaux agricoles à façon)	Nuove piantagioni (Lavori agricoli per conto terzi)	Nieuwe aanplantingen (Loonwerk)
20	Adjustment	Ajustement	Correzione	Correctie
21	Final agricultural output	Production finale de l'agriculture	Produzione finale dell'agricoltura	Eindproductie van de landbouw

22	Total intermediate consumption	Consommation intermédiaire totale	Totale dei consumi intermedi	Totaal intermediair verbruik
22.1	Seeds and plants	Semences et plants	Sementi e piantine	Zaai- en pootgoed
22.2	Livestock and animal products	Bétail et produits animaux	Bestiame e prodotti zootecnici	Vee en dierlijke producten
22.3	Energy ; lubricants	Energie ; lubrifiants	Energia ; lubrificanti	Energie ; smeermiddelen
22.4	Fertilizers and soil improvers	Engrais et amendements	Concimi e ammendamenti	Meststoffen en grondverbeterende producten
22.5	Plant protection products	Produits de protection des cultures	Prodotti per la protezione delle colture	Gewasbeschermings-middelen
22.6	Pharmaceutical products	Produits pharmaceutiques	Prodotti farmaceutici	Farmaceutische producten
22.7	Feedingstuffs	Aliments pour animaux	Mangimi	Veevoeder
22.8	Material and small tools; maintenance and repairs	Matériel et petit outillage ; entre-tien et réparation	Materiale e piccoli attrezzi; manutenzione e riparazioni	Materiaal en gereedschap ; onderhoud en reparatie
22.9	Services	Services	Servizi	Diensten
22.10	Other	Autres	Altri	Overige
22.11	VAT under compensation	Sous-compensation TVA	Sottocompensa-zione IVA	Ondercompensatie BTW
22.12	Adjustment	Ajustement	Correzione	Correctie
23	Gross value added at market prices	Valeur ajoutée brute aux prix du marché	Valore aggiunto ai prezzi di mercato	Bruto toegevoegde waarde tegen markt-prijzen
24	Subsidies	Subventions	Contributi alla produzione	Subsidies
25	Taxes linked to production excluding VAT	Impôts liés à la production, à l'exclusion de la TVA	Imposte indirette sulla produzione, esclusa l'IVA	Belastingen in verband met de productie, uitgezonderd BTW
26	VAT over-compensation	Surcompensation TVA	Sovraccompensa-zione IVA	Overcompensatie BTW
27	Gross value added at factor cost	Valeur ajoutée brute au coût des facteurs	Valore aggiunto a costo dei fattori	Bruto toegevoegde waarde tegen factor-kosten
28	Depreciation	Amortissements	Ammortamenti	Afschrijvingen
28.1	Equipment	Equipement	Attrezzature	Uitrustingsstukken
28.2	Construction	Constructions	Fabbricati	Gebouwen
29	Net value added at factor cost	Valeur ajoutée nette au coût des facteurs	Prodotto netto al costo dei fattori	Netto toegevoegde waarde tegen factor-kosten
30	Compensation of employees	Rémunération des salariés	Redditi da lavoro dipendente	Lonen
31	Net operating surplus	Excédent net d'exploitation	Risultato netto di gestione	Netto-exploitatie-overschot
32	Rent and other payments in cash or in kind	Fermages et autres prestations en espèces et en nature	Affitti e altre prestazioni in denaro ed in natura	Pachten en overige inkomsten in geld en natura
33	Interest	Intérêts	Interessi	Interest
34	Net income from agricultural activity of total labour	Revenu net de l'activité agricole totale	Reddito netto dell'attività agricola totale	Netto-inkomsten uit landbouw, totaal
35	Net income from agricultural activity of family labour	Revenu net de l'activité agricole familiale	Reddito netto dell'attività agricola familiare	Netto-inkomsten uit landbouw, gezin
36	Gross fixed capital formation (excluding deductible VAT)	Formation brute de capital fixe (hors TVA déductible)	Investimenti fissi lordi (esclusa l'IVA deducibile)	Bruto-investeringen in vaste activa (uitgezonderd aftrekbare BTW)
36.1	New plantations	Plantations nouvelles	Nuove piantagioni	Nieuwe aanplantingen
36.2	Livestock	Bétail	Bestiame	Vee
36.3	Machinery and other equipment	Machines et autres biens d'équipement	Macchinari ed altri beni di equipaggiamento	Machines en overige uitrustingsstukken
36.4	Transport equipment	Matériel de transport	Mezzi di trasporto	Vervoermiddelen
36.5	Farm buildings	Bâtiments d'exploitation	Fabbricati agricoli	Bedrijfsgebouwen
36.6	Other constructions with the exception of soil improvements	Autres ouvrages, à l'exception de l'amélioration des terres	Altre costruzioni, escluse le migliorie fondiarie	Overige gebouwen, met uitzondering van grondverbetering
36.7	Soil improvements	Amélioration des terres	Migliorie fondiarie	Grondverbetering
36.8	Net purchases of existing reproducible fixed capital goods	Acquisitions nettes de biens existants reproductibles de capital fixe	Acquisti netti di beni d'investimento usati riproducibili	Netto-aankopen van reproduceerbare bestaande vaste activa
36.9	Other	Autres	Altri	Overige
36.10	VAT under compensation	Sous-compensation TVA	Sottocompensa-zione IVA	Ondercompensatie BTW
36.11	Adjustment	Ajustement	Correzioni	Correctie
37	Net fixed capital formation (excluding deductible VAT)	Formation nette de capital fixe (hors TVA déductible)	Investimenti fissi netti (esclusa l'IVA deducibile)	Netto-investeringen in vaste activa (uitgezonderd aftrekbare BTW)
38	Depreciation	Amortissements	Ammortamenti	Afschrijvingen

	Português	Suomi	Svenska
01	Cereais excluindo arroz	Vilja, lukuun ottamatta riisiä	Spannmål utom ris
01.1	Trigo e espeltos	Vehnä ja spelttivehnä	Vete och spält
01.2	Centeio e mistura de trigo e centeio	Ruis ja seosvilja (ruis-vehnä)	Råg och blandsäd
01.3	Cevada	Ohra	Korn
01.4	Aveia e cereais de verão	Kaura ja kesäviljaseokset	Havre och sommarsäd
01.5	Milho	Viljamaissi	Majs (korn)
01.6	Outros	Muut	Övrigt
0.2	Arroz	Riisi	Ris
03	Legumes secos	Palkokasvit (kuivatut)	Baljfrukter
04	Plantas sachadas	Juurikasvit	Rotfrukter
04.1	Batatas	Peruna	Potatis
04.2	Beterraba sacarina	Sokerijuurikas	Sockerbetor
04.3	Outros	Muut	Övrigt
05	Plantas industriais	Teollisuuskasvit	Industrigrödor
05.1	Sementes e frutos oleaginosos	Öljysiemenet ja öljyhedelmät	Oljeväxtfrön
05.2	Plantas têxteis	Kuitukasvit	Fiberväxter
05.3	Tabaco	Tupakka	Tobak
05.4	Lúpulo	Humala	Humle
05.5	Outros	Muut	Övrigt
06	Produtos hortícolas frescos	Tuoreet vihannekset	Färska grönsaker
07	Fruta fresca	Tuoreet hedelmät	Färsk frukt
08	Citrinos	Sitruhedelmät	Citrusfrukter
09	Frutos tropicais (excluindo a avelã, noz, castanha)	Trooppiset hedelmät (lukuun ottamatta pähkinöitä)	Tropiska frukter (utom nötter)
10	Uvas	Rypäleet	Druvor
11	Mosto de uvas e vinho	Rypälemehu ja viini	Druvmust och vin
12	Azeitonas de mesa	Sytävät oliivit	Matoliver
13	Azeite	Oliiviöljy	Olivolja
14	Outros produtos vegetais	Muut viljelykasvit	Övriga grödor
14.1	Plantas forrageiras	Rehukasvit	Fodergrödor
14.2	Plantas de viveiros	Taimitarhakasvit	Plantskoleprodukter
14.3	Materiais para entrançar	Punontaan käytettävät kasvimateriaalit	Material till flätning
14.4	Flores e plantas ornamentais	Kukat ja koristekasvit	Blommor och prydnadsväxter
14.5	Sementes	Siemenet	Fröer
14.6	Outros	Muut	Övrigt
15	Produção vegetal final	Kokonaiskasvituotanto	Samlad vegetabilisk produktion
16	Animais	Eläimet	Djur
16.1	Gado bovino (incluindo vitelos)	Naudat (mukaan lukien vasikat)	Nötkreatur (även kalvar)
16.2	Gado suíno	Siat	Svin
16.3	Gado cavalari	Hevoseläimet	Hästdjur
16.4	Gado ovino e caprino	Lampaat ja vuohet	Får och getter
16.5	Aves de capoeira	Siipikarja	Fjäderfå
16.6	Outros	Muut	Övrigt
17	Produtos de origem animal	Eläintuotteet	Animalieprodukter
17.1	Leite	Maito	Mjölk
17.2	Ovos	Munat	Ägg
17.3	Lã	Villa	Ull
17.4	Outros	Muut	Övrigt
18	Produção animal final	Kokonaiseläintuotanto	Samlad animalieproduktion
19	Novas plantações (Trabalhos à tarefa)	Uudet viljelmät (ulkopuolisille tehty työ)	Nyplanteringar (Lönearbete)
20	Ajustamentos	Korjaus	Korrigeringar
21	Produção agrícola final	Maatalouden kokonaistuotanto	Samlad jordbruksproduktion
22	Consumo intermédio	Välituotekäyttö yhteensä	Total mellankonsumtion
22.1	Sementes e plantas	Siemenet ja taimet	Frön och växter
22.2	Gado e produtos animais	Karja ja eläintuotteet	Boskap och animalieproduktion
22.3	Energia ; lubrificantes	Energia; voiteluaineet	Energi; smörjmedel
22.4	Aduos e produtos de beneficiação de terras	Lannoitteet ja maanparannusaineet	Gödning och jordförbättringsmedel
22.5	Produtos de protecção de culturas	Kasvinsuojeluaineet	Växtskyddsmedel
22.6	Produtos farmacêuticos	Farmaseuttiset tuotteet	Farmaceutiska produkter
22.7	Alimentos para animais	Rehut	Djurfoder
22.8	Material e pequenas ferramentas; manuten-ção e reparação	Ainekset ja pienet työkalut; huolto ja korjaukset	Material och mindre redskap; underhåll och reparationer
22.9	Serviços	Palvelut	Tjänster
22.10	Outros	Muut	Övrigt
22.11	Subcompensação IVA	ALV-tasauksen vajuus	Underkompensation moms
22.12	Ajustamento	Korjaus	Korrigeringar

23	Valor acrescentado bruto a preços do mercado	Bruttoarvonlisäys markkinahintaan	Bruttoförädlingsvärde på marknadspriserna
24	Subsídios	Tuet	Subventioner
25	Impostos ligados à produção excluindo IVA	Tuotantoon liittyvät verot lukuun ottamatta ALV:a	Inidrekta skatter på produktionen utom moms
26	Sobercompensação IVA	ALV-tasauksen ylimäärä	Överkompensation moms
27	Valor acrescentado bruto ao custo dos factores	Bruttoarvonlisäys tuotannontekijähintaan	Bruttoförädlingsvärde på faktorpriserna
28	Amortizações	Poistot	Avskrivningar
28.1	Equipamento	Koneet ja laitteet	Utrustning
28.2	Construções	Rakennukset	Byggnader
29	Valor acrescentado líquido ao custo dos factores	Nettoarvonlisäys tuotannontekijähintaan	Nettoförädlingsvärde på faktorpriserna
30	Remuneração de assalariados	Työntekijöiden palkat	Löner
31	Excedente líquido de exploração	Nettokate	Nettoöverskott på driften
32	Rendas e outros pagamentos em dinheiro ou em espécie	Vuokrat ja muut maksut rahana tai luontoissuorituksina	Arrenden och andra intäkter kontant eller i natura
33	Juros	Korot	Räntor
34	Rendimento líquido da actividade agrícola total	Maatalouden kokonaisnettotuotto	Totala nettoinkomster från jordbruket
35	Rendimento líquido da actividade agrícola familiar	Perhemaatalouden nettotuotto	Nettoinkomster från familj jordbruk
36	Formação bruta de capital fixo (excluindo IVA deduzível)	Kiinteän pääoman bruttomuodostus (lukuun ottamatta vähentämiskelpoista ALV:a)	Fasta bruttoinvesteringar (utom avdragsgill moms)
36.1	Novas plantações	Uudet viljelmät	Nyplanteringar
36.2	Gado	Karja	Boskap
36.3	Maquinaria e outro equipamento	Koneet ja laitteet	Maskiner och övrig utrustning
36.4	Material de transporte	Kuljetusvälineet	Transportmedel
36.5	Edifícios de exploração agrícola	Maatalousrakennukset	Ekonomibygnader
36.6	Outras construções com excepção de beneficiação terras	Muut rakennukset lukuun ottamatta maanparannusta	Övriga anläggningsarbeten utom jordförbättring
36.7	Beneficiação de terras	Maanparannus	Jordförbättring
36.8	Aquisições líquidas de bens existentes reproduzíveis de capital fixo	Olemassaolevan lisääntyvän kiinteän pääoman nettomääräiset ostot	Nettofövärv av befintliga reproducerbara fasta kapitalvaror
36.9	Outros	Muut	Övrigt
36.10	Subcompensação IVA	ALV-tasauksen vajuus	Underkompensation moms
36.11	Ajustamento	Korjaus	Korrigeringar
37	Formação líquida de capital fixo (excluindo IVA deduzível)	Kiinteän pääoman nettomuodostus (lukuun ottamatta vähentämiskelpoista ALV:a)	Fasta nettoinvesteringar (utom avdragsgill moms)
38	Amortizações	Poistot	Avskrivningar

DIAGRAMM PRESENTATION
OF FINAL AGRICULTURAL OUTPUT

PRESENTATION SCHEMATIQUE
DE LA PRODUCTION AGRICOLE FINALE

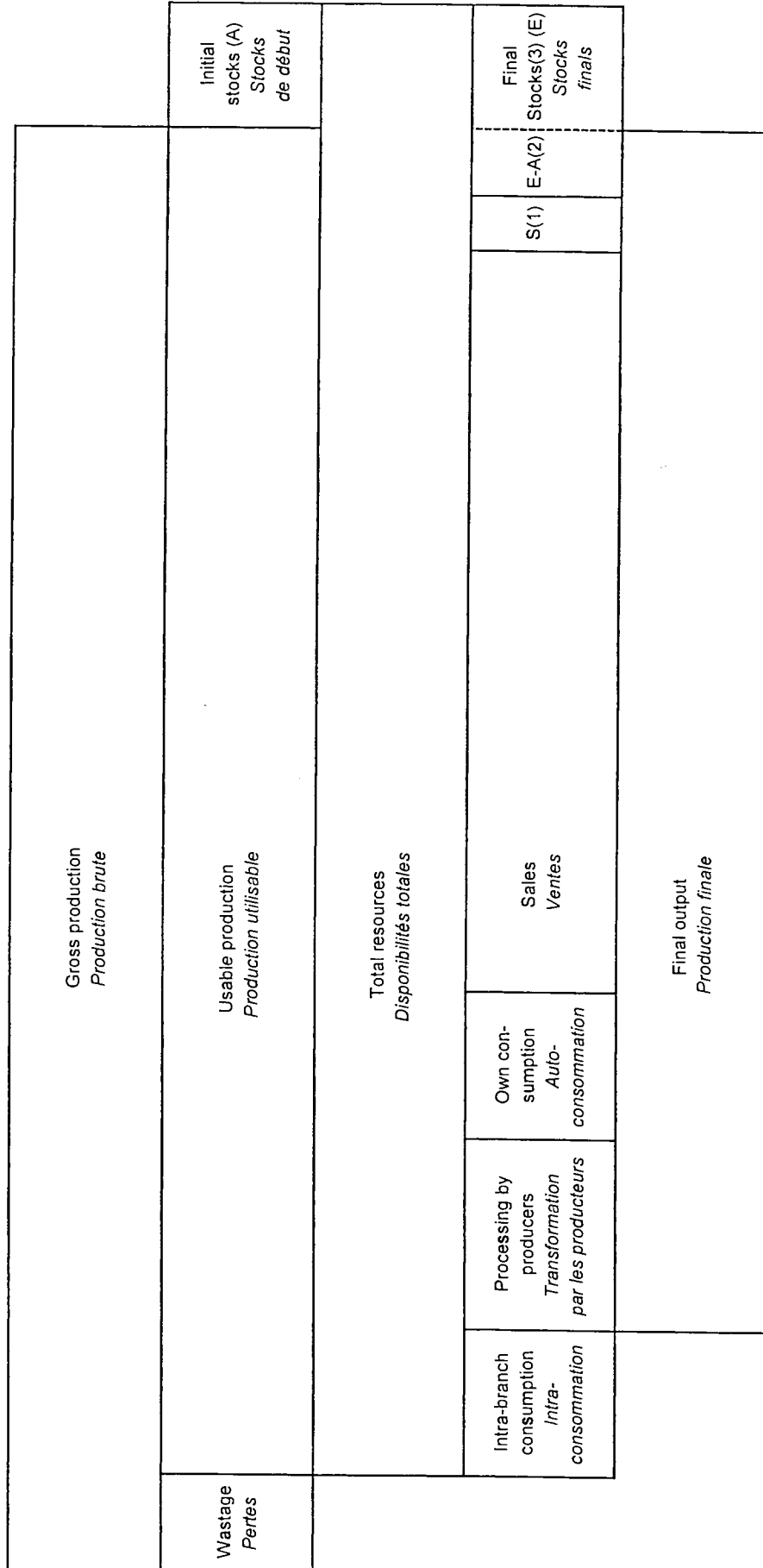

(1) Own-account produced fixed capital goods

(2) E - A = stock changes

(3) In the above diagram it is assumed that final stocks are greater than the initial stocks

(1) Production pour compte propre de biens de capital fixe.

(2) E - A = variations des stocks.

(3) Dans le schéma ci-dessus, il est supposé que les stocks finals sont plus grands que les stocks de début.

TAUX DE CONVERSION / CONVERSION RATES / UMRECHNUNGSKURS

E. C. U.

	1981	1982	1983	1984	1985	1986	1987	1988	1989	1990	1991	1992	1993	1994	1995	1996
BFR	41.29460	44.71150	45.43800	45.44200	44.91360	43.79780	43.03920	43.42840	43.38060	42.42520	42.22320	41.59470	40.47120	39.65800	38.55190	39.21800
DKR	7.92255	8.15687	8.13188	8.14647	8.01876	7.93565	7.86413	7.95152	8.04928	7.85645	7.90852	7.80966	7.59358	7.54300	7.32804	7.35000
DM	2.51390	2.37599	2.27052	2.23811	2.22632	2.12819	2.07159	2.07440	2.07015	2.05211	2.05076	2.02038	1.93638	1.92500	1.87375	1.90600
DR	61.62410	65.34180	78.08830	88.34030	105.73900	137.42500	156.22000	167.57600	178.84000	201.41200	225.21600	246.98100	268.56800	287.93600	302.98900	305.11500
PTA	102.67600	107.55800	127.50300	126.56900	129.16500	137.45600	142.19100	137.60100	130.40600	129.31600	128.46900	132.51300	149.12400	158.87000	163.00000	160.42700
FF	6.03992	6.43117	6.77078	6.87165	6.79502	6.79976	6.92848	7.03643	7.02387	6.91416	6.97334	6.84881	6.63368	6.59400	6.52506	6.48300
IRL	0.69102	0.68961	0.71496	0.72594	0.71517	0.73353	0.77544	0.77567	0.77682	0.76777	0.76781	0.76074	0.79995	0.79400	0.81552	0.79800
LIT	1263.18000	1323.78000	1349.92000	1381.38000	1447.99000	1461.87000	1494.71000	1537.33000	1510.47000	1521.94000	1533.23000	1595.29000	1841.23000	1914.03500	2130.14300	1958.37000
LFR	41.29460	44.71150	45.43800	45.44200	44.91360	43.79780	43.03920	43.42840	43.38060	42.42520	42.22320	41.59470	40.47120	39.65800	38.55190	39.21800
HFL	2.77510	2.61390	2.53720	2.52334	2.51101	2.40089	2.33428	2.33479	2.33526	2.31214	2.31097	2.27490	2.17521	2.15900	2.09891	2.13600
ÖS	17.71510	16.69900	15.96890	15.73490	15.64280	14.96430	14.54540	14.58610	14.56940	14.44010	14.43080	14.21740	13.62380	13.53600	13.18240	13.41500
ESC	68.49470	78.00660	98.68860	115.68000	130.25100	147.06800	162.58100	170.05900	173.41300	181.10800	178.61400	174.69800	188.37000	196.86500	196.10500	195.63700
FMK	4.79297	4.70932	4.94819	4.72407	4.69422	4.97974	5.06516	4.94351	4.72301	4.85488	5.00210	5.80603	6.69627	6.18900	5.70855	5.82100
SKR	5.63464	6.14536	6.82114	6.51097	6.52133	6.99567	7.31267	7.24191	7.09938	7.52021	7.47926	7.59253	9.12151	9.15700	9.33192	8.49100
UKL	0.55311	0.56045	0.58701	0.59063	0.58898	0.67154	0.70468	0.66443	0.67330	0.71386	0.70101	0.73756	0.77999	0.77600	0.82879	0.82300

SPA / PPS / KKS

	1981	1982	1983	1984	1985	1986	1987	1988	1989	1990	1991	1992	1993	1994	1995	1996
BFR	44.08000	43.57000	43.76000	43.57000	44.13000	44.39000	44.35000	43.34000	43.10000	42.45000	41.61000	40.86902	40.25398	40.09836	40.48479	39.40000
DKR	9.77000	9.97000	10.21000	10.21000	10.17000	10.30000	10.53000	10.45000	10.36000	10.16000	9.75000	9.89191	9.48549	9.36542	9.27387	9.23000
DM	2.71000	2.61000	2.56000	2.48000	2.41000	2.41000	2.40000	2.34000	2.28000	2.25000	2.22000	2.23430	2.26944	2.22531	2.22092	2.19900
DR	51.98000	60.02000	68.01000	77.43000	86.97000	99.01000	110.46000	122.56000	131.11000	151.48000	171.25000	183.95170	198.91220	210.99510	223.76630	239.19000
PTA	82.20000	86.50000	91.90000	97.10000	99.90000	107.40000	111.10000	112.60000	114.70000	117.70000	117.30000	124.13420	126.19380	130.45680	134.51030	135.51900
FF	6.53000	6.75000	7.04000	7.15000	7.22000	7.37000	7.41000	7.34000	7.22000	7.12000	6.92000	6.94154	7.09246	7.12204	7.11812	7.01400
IRL	0.69200	0.73600	0.77500	0.78100	0.78400	0.80400	0.80300	0.79500	0.79000	0.74300	0.70800	0.68998	0.70659	0.68653	0.69933	0.67300
LIT	1021.00000	1105.00000	1210.00000	1278.00000	1328.00000	1387.00000	1436.00000	1470.00000	1485.00000	1527.00000	1554.00000	1577.71300	1655.00200	1648.97500	1708.20500	1730.71500
LFR	43.55000	44.02000	45.50000	45.87000	44.70000	44.02000	44.33000	43.69000	43.12000	42.71000	41.95000	42.05580	42.75427	43.01920	42.83128	42.69500
HFL	3.04000	2.98000	2.88000	2.78000	2.70000	2.62000	2.55000	2.47000	2.38000	2.33000	2.32000	2.30976	2.30332	2.28423	2.22393	2.24300
ÖS	16.78000	16.45000	16.26000	16.13000	15.88000	16.05000	16.06000	15.67000	15.34000	15.15000	15.06000	15.13000	14.96000	14.97000	15.13169	14.81200
ESC	38.50000	42.90000	50.90000	60.00000	69.80000	81.40000	88.30000	93.90000	99.50000	111.60000	116.80000	124.99650	126.17000	127.00900	131.20210	131.74000
FMK	5.89000	5.92000	6.11000	6.29000	6.33000	6.42000	6.56000	6.74000	6.81000	6.89000	6.88000	6.88000	6.57000	6.61000	6.45844	6.57500
SKR	8.01000	8.01000	8.38000	8.53000	8.69000	9.00000	9.21000	9.42000	9.68000	10.08000	10.57000	10.60000	10.61000	10.65000	10.71887	10.76000
UKL	0.61200	0.60800	0.60700	0.60100	0.60700	0.60700	0.62300	0.63400	0.64600	0.65700	0.67500	0.66605	0.68776	0.69420	0.72050	0.69500

LANDWIRTSCHAFTLICHE GESAMTRECHNUNG
AUF NATIONALER EBENE

ECONOMIC ACCOUNTS FOR AGRICULTURE
AT NATIONAL LEVEL

COMPTES ECONOMIQUES DE L'AGRICULTURE
AU NIVEAU NATIONAL
1991 - 1996

Titel der Schaubilder

Titles of figures

Schaubild 1

Anteil der Bruttowertschöpfung zu
Marktpreisen der Landwirtschaft am
Bruttoinlandsprodukt zu Marktpreisen

in jeweiligen Preisen
in Preisen von 1990

Figure 1

Agricultural gross value added at market
prices as a percentage of gross domestic
product at market prices

current prices
constant prices (1990)

Schaubild 2-18 ¹⁾²⁾

In Preisen und Wechselkursen von 1990
(Mrd ECU)

Pflanzliche Endproduktion

Tierische Endproduktion

Endproduktion der Landwirtschaft

Vorleistungen

Bruttowertschöpfung zu Marktpreisen

Figures 2-18 ¹⁾²⁾

At 1990 prices and 1990 exchange rates
(Mrd ECU)

Final crop output

Final animal output

Final agricultural output

Intermediate consumption

Gross value added at market prices

Schaubild 19

Preisschere (terms of trade) ³⁾

Vorleistungsproduktivität ⁴⁾

Figure 19

Price scissors (terms of trade) ³⁾

Productivity of intermediate consumption⁴⁾

-
- 1) Mit Deutschland im Gebietsstand vor dem
03.10.1990
 - 2) Mit Deutschland im Gebietsstand nach dem
03.10.1990
 - 3) Impliziter Preisindex der Endproduktion dividiert
durch den impliziten Preisindex der
Vorleistungen.
 - 4) Index des Volumens der Endproduktion dividiert
durch den Index des Volumens der Vorleistungen

-
- 1) With Germany in its boundaries before
03.10.1990
 - 2) With Germany in its boundaries after
03.10.1990
 - 3) Implicit index of prices of final output divided by
the implicit index of prices of intermediate
consumption
 - 4) Index of volume of final output divided by the
index of volume of intermediate consumption

1. Part de la valeur ajoutée brute aux prix du marché de l'agriculture dans le produit intérieur brut aux prix du marché 1996

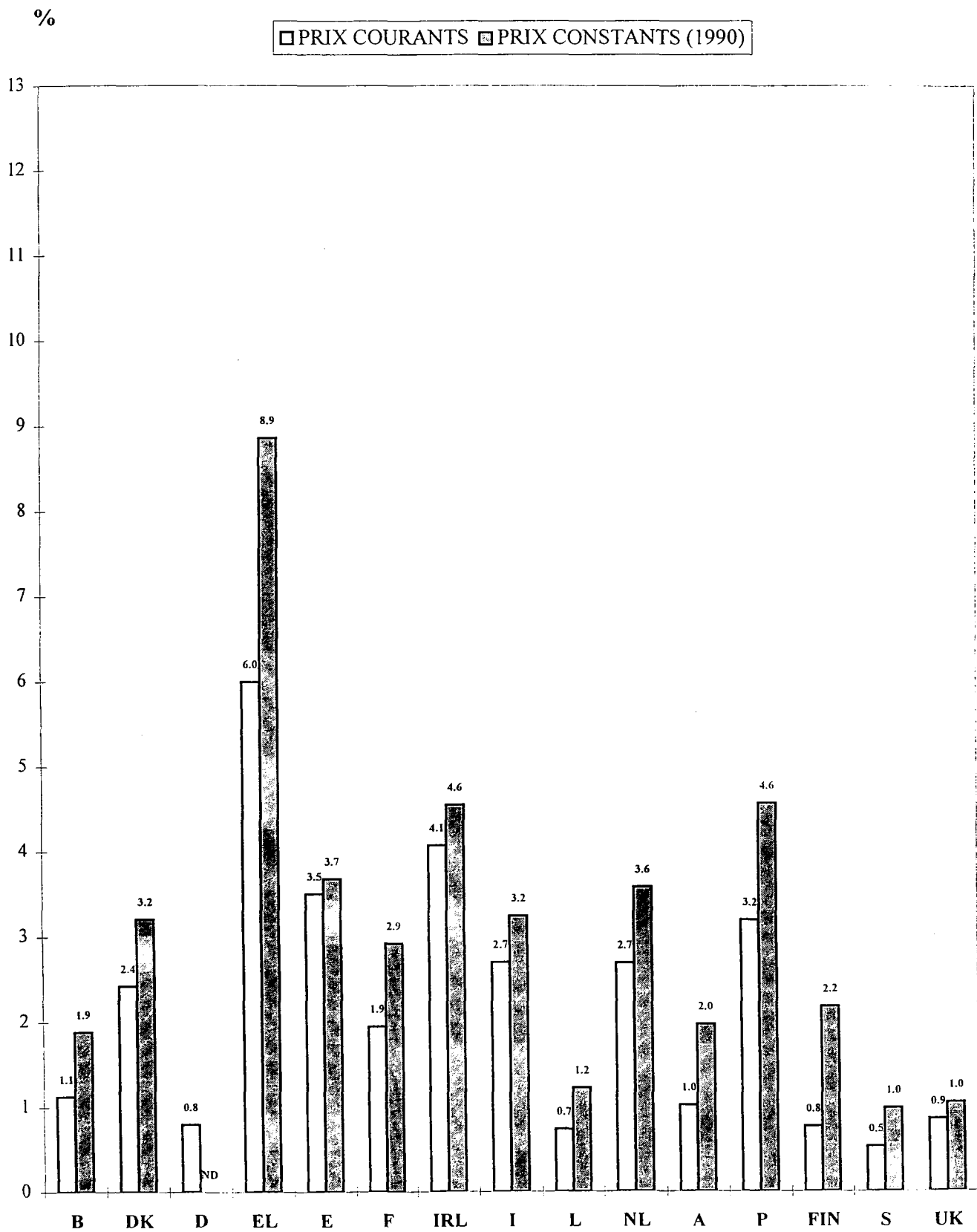

2. EU-15

Aux prix et taux de change de 1990

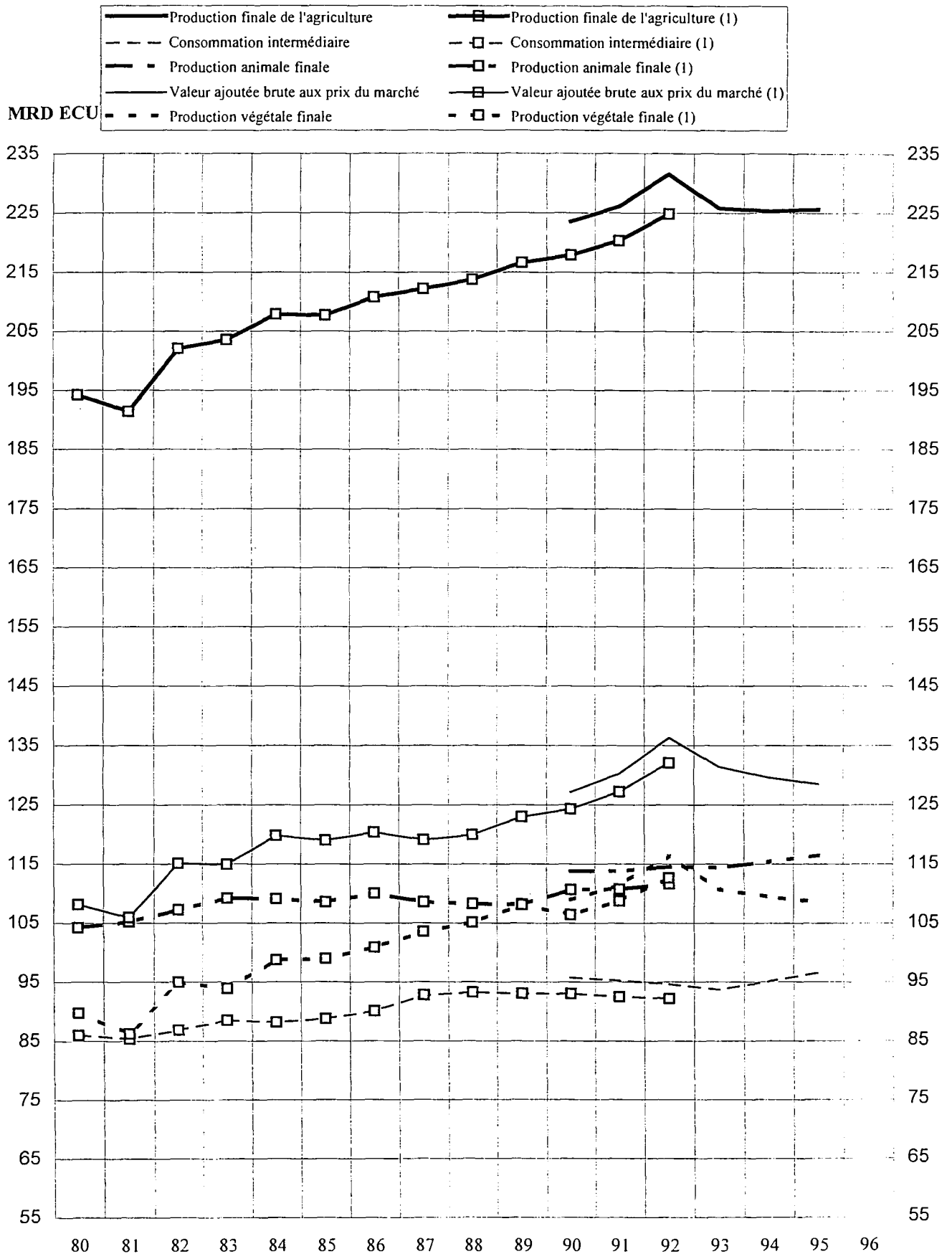

(1) Avec l'Allemagne dans sa situation territoriale après le 03.10.1990

3. EU-12

Aux prix et taux de change de 1990

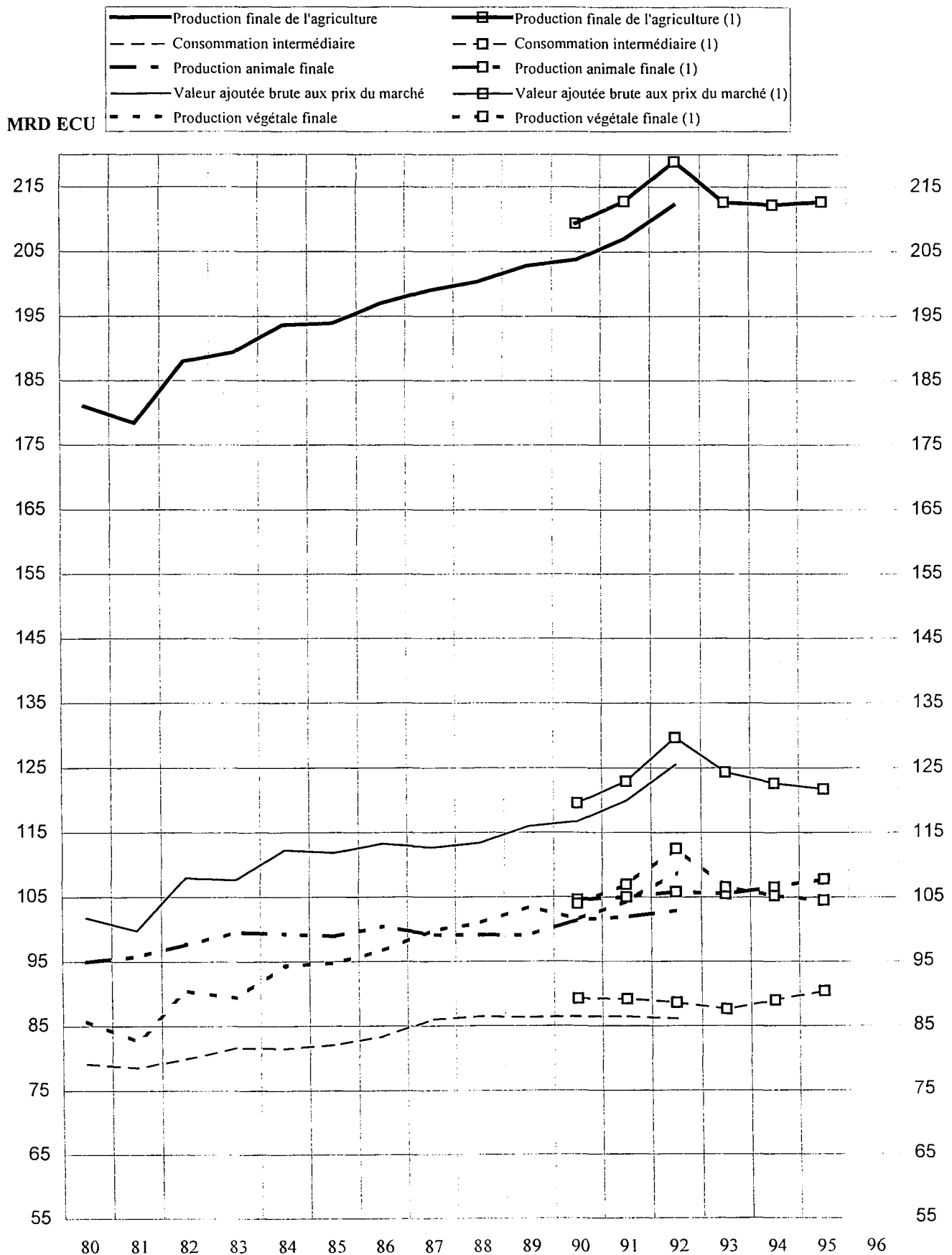

(1) Avec l'Allemagne dans sa situation territoriale après le 03.10.1990.

4. BELGIE - BELGIQUE

Aux prix et taux de change de 1990

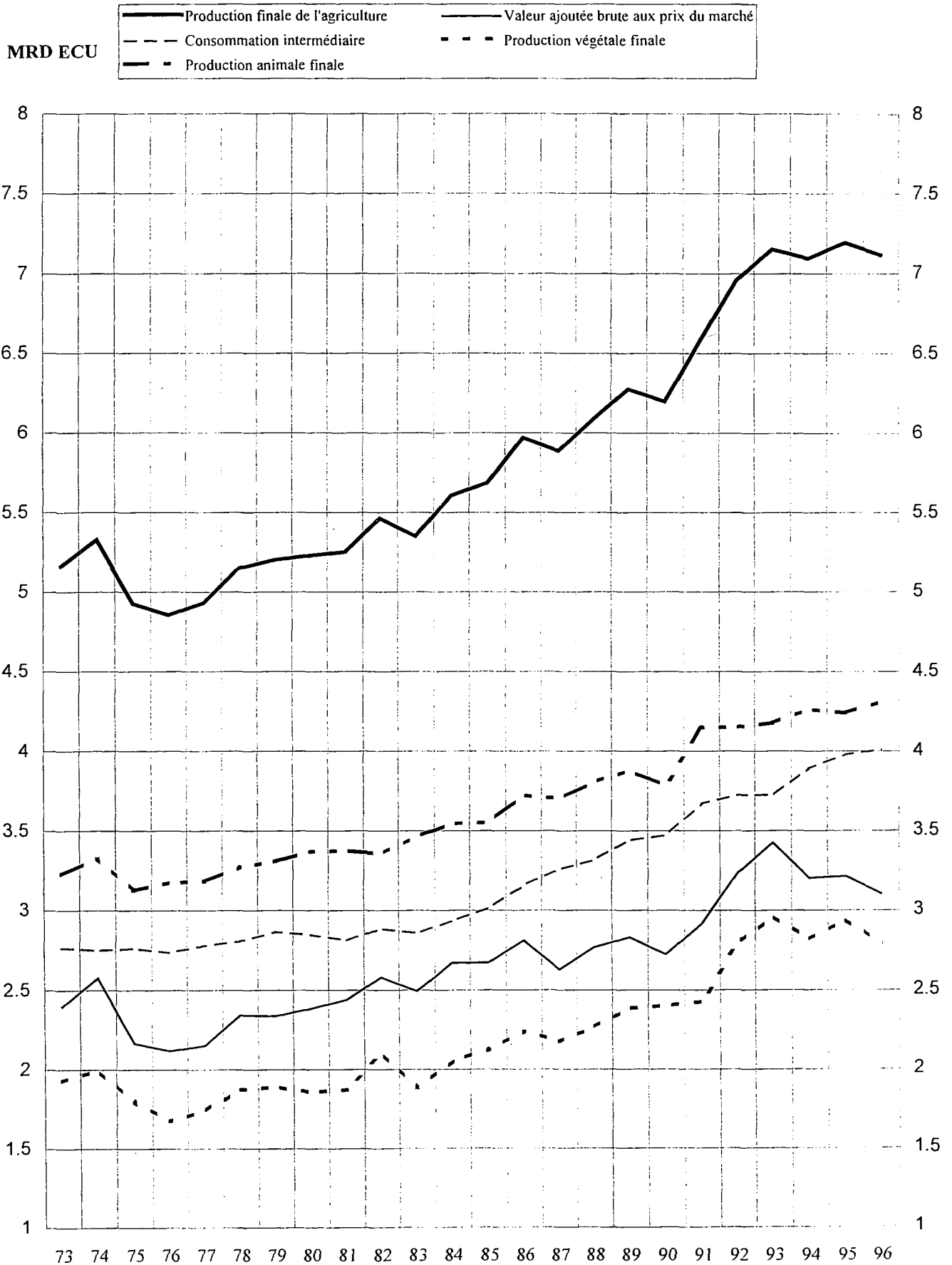

5. DANMARK

Aux prix et taux de change de 1990

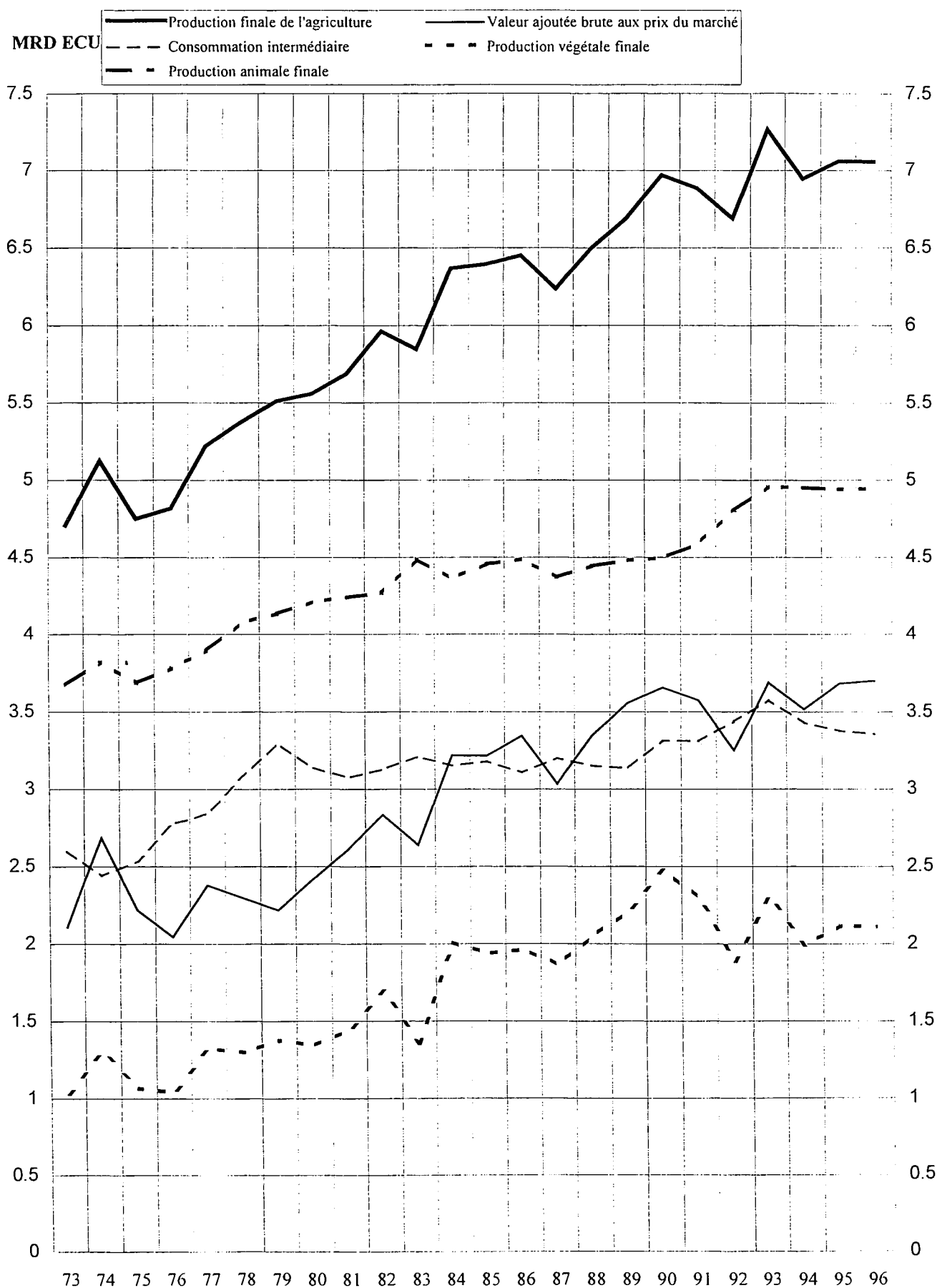

6. DEUTSCHLAND

Aux prix et taux de change de 1990

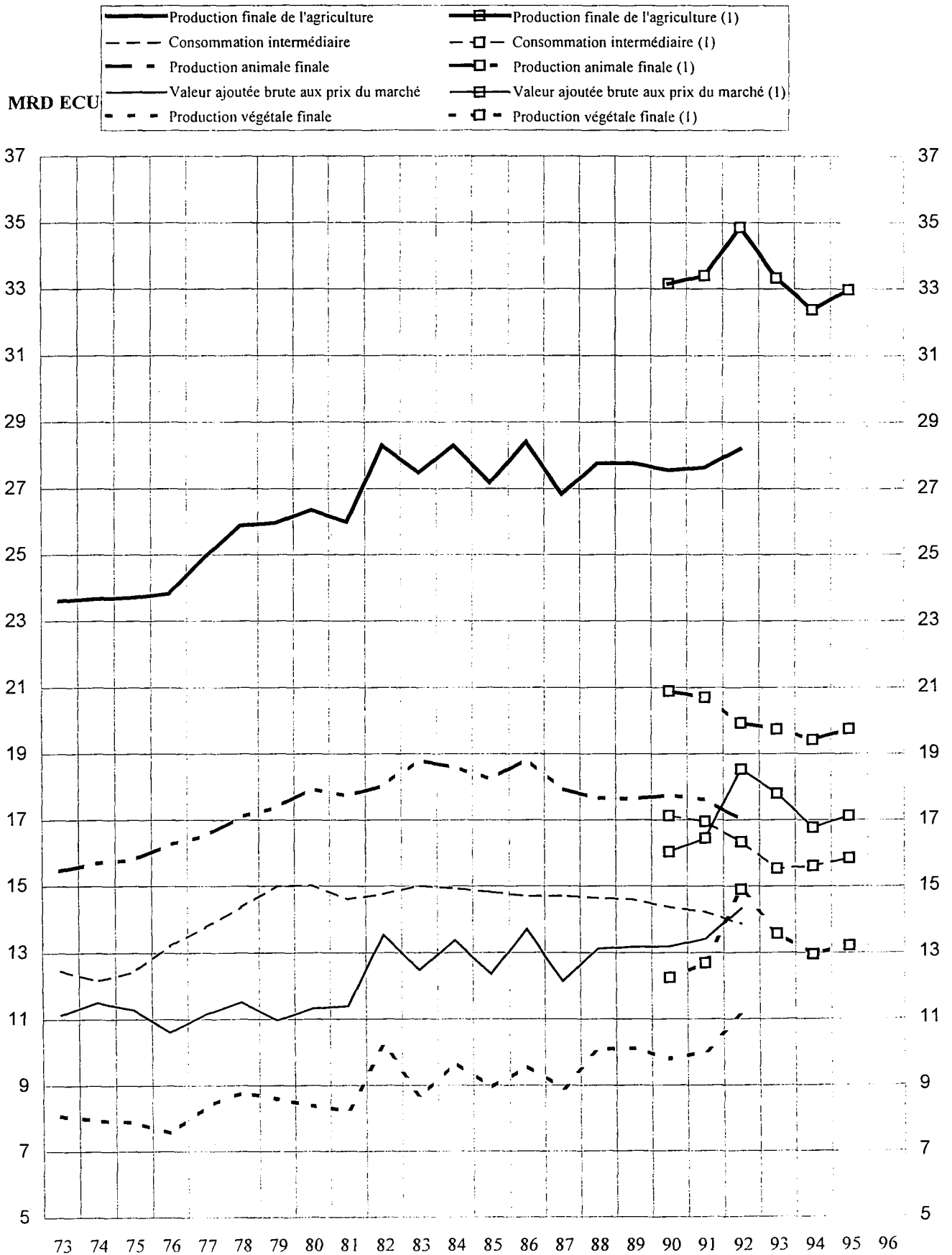

(1) Avec l'Allemagne dans sa situation territoriale après le 03.10.1990.

7. ELLADA

Aux prix et taux de change de 1990

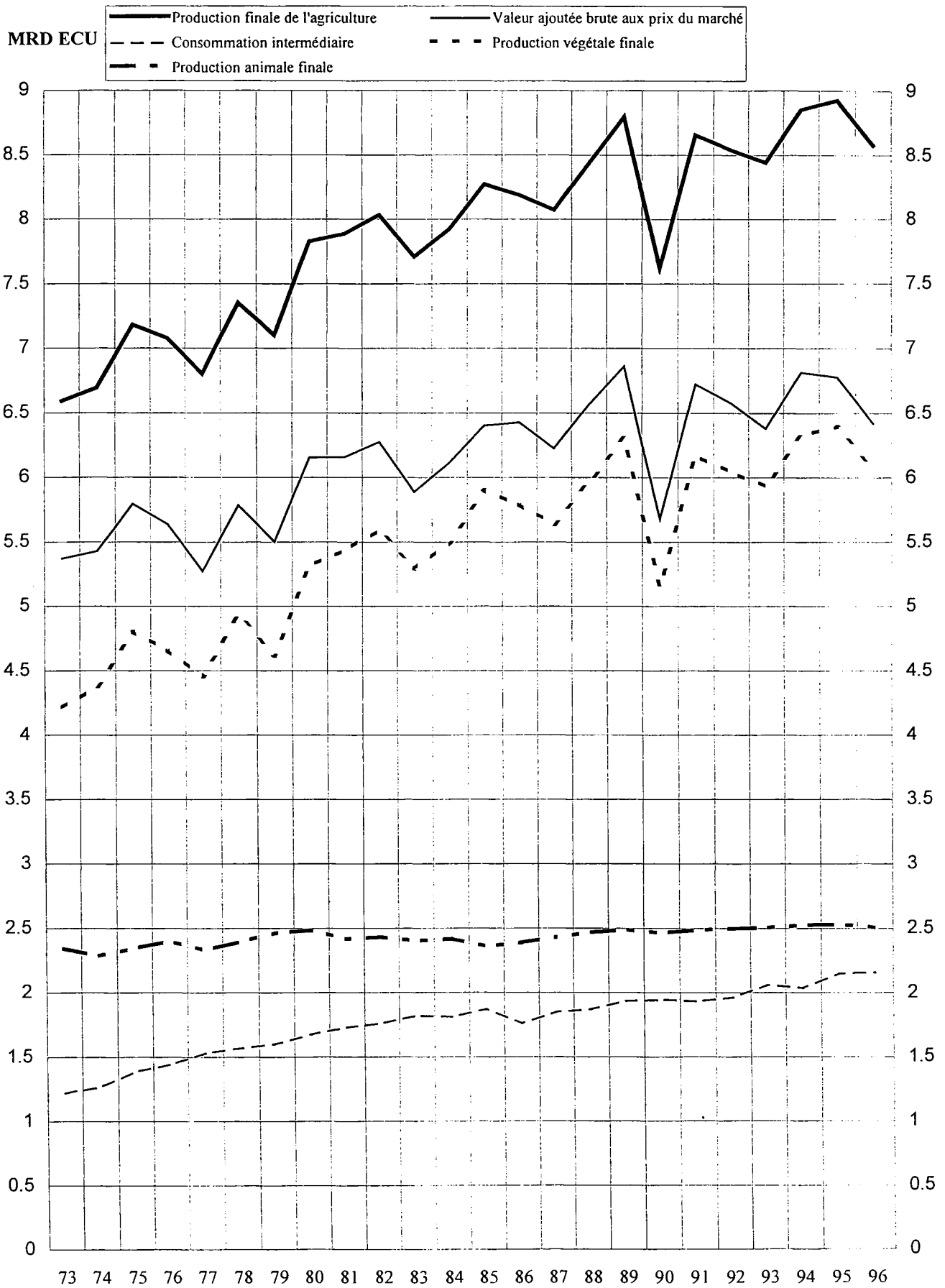

8. ESPANA

Aux prix et taux de change de 1990

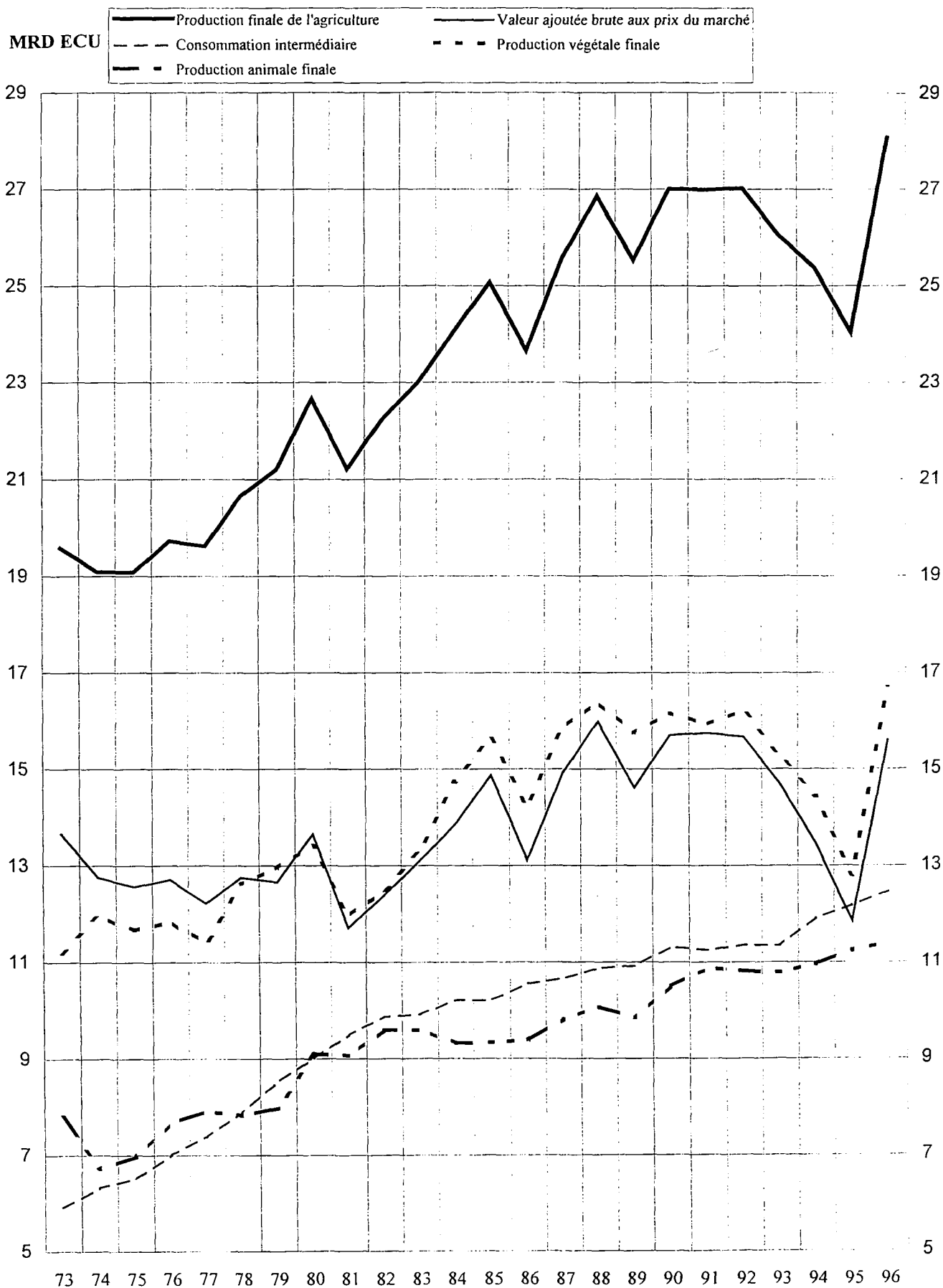

9. FRANCE

Aux prix et taux de change de 1990

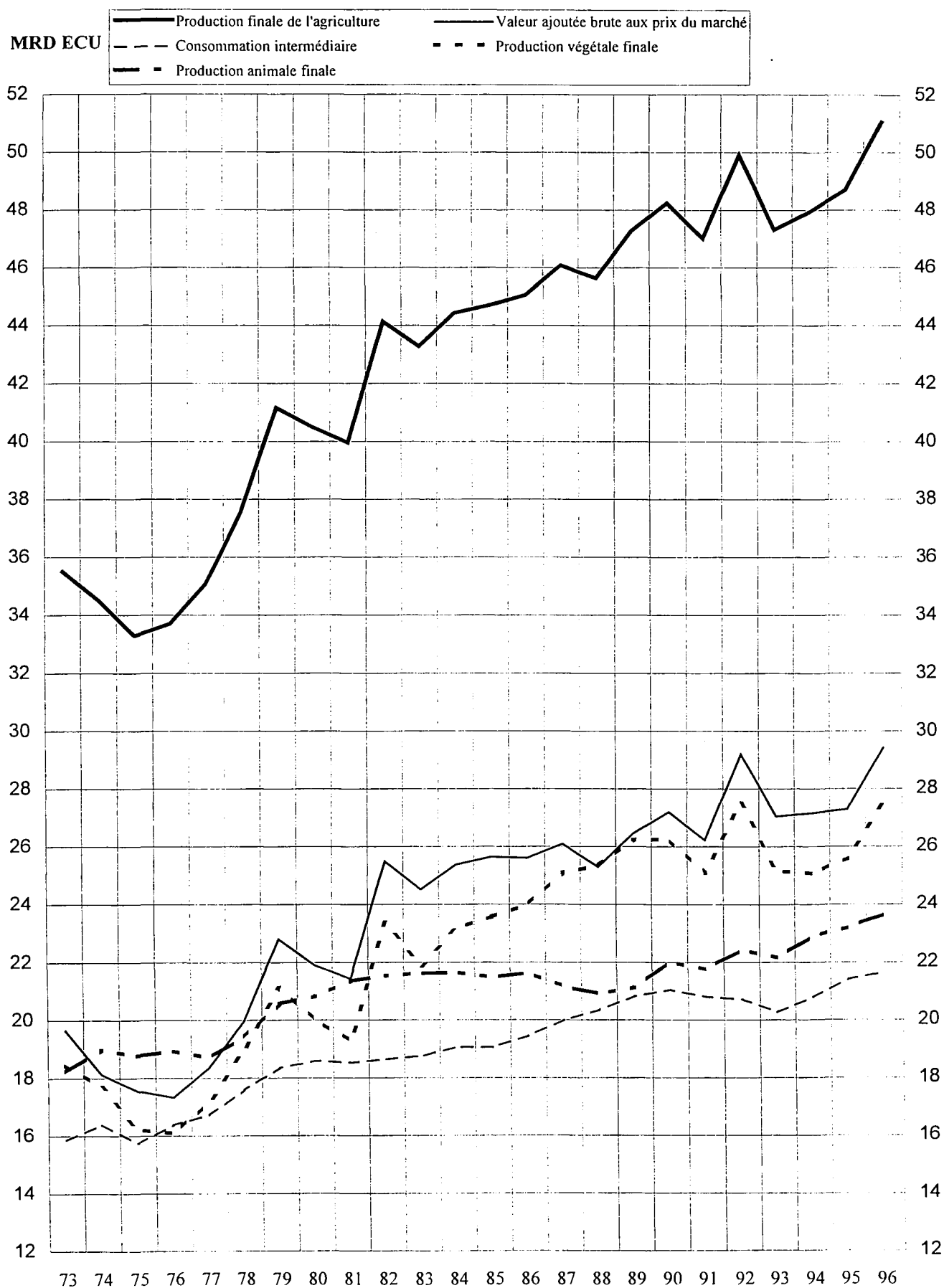

10. IRELAND

Aux prix et taux de change de 1990

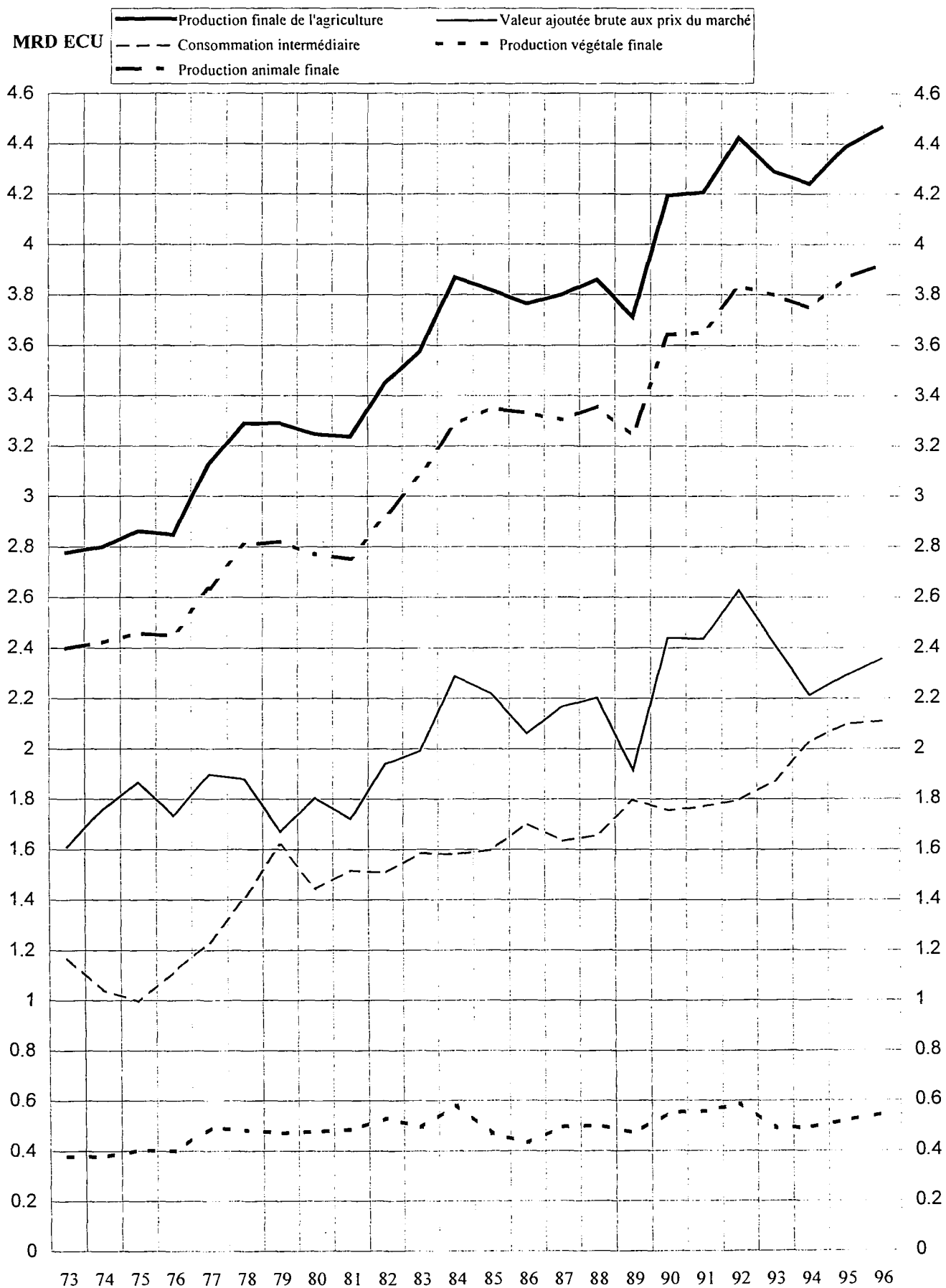

11. ITALIA

Aux prix et taux de change de 1990

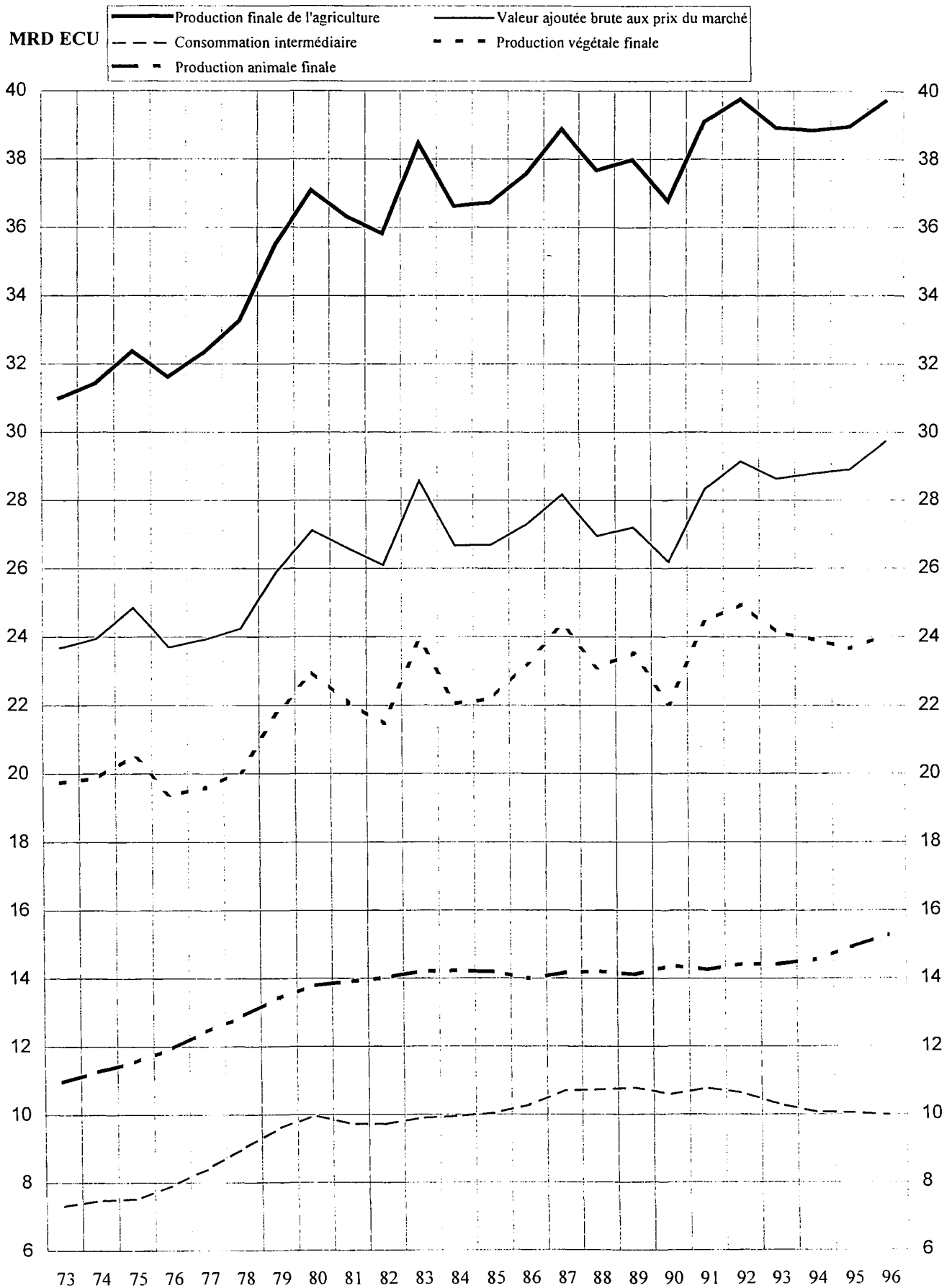

12. LUXEMBOURG

Aux prix et taux de change de 1990

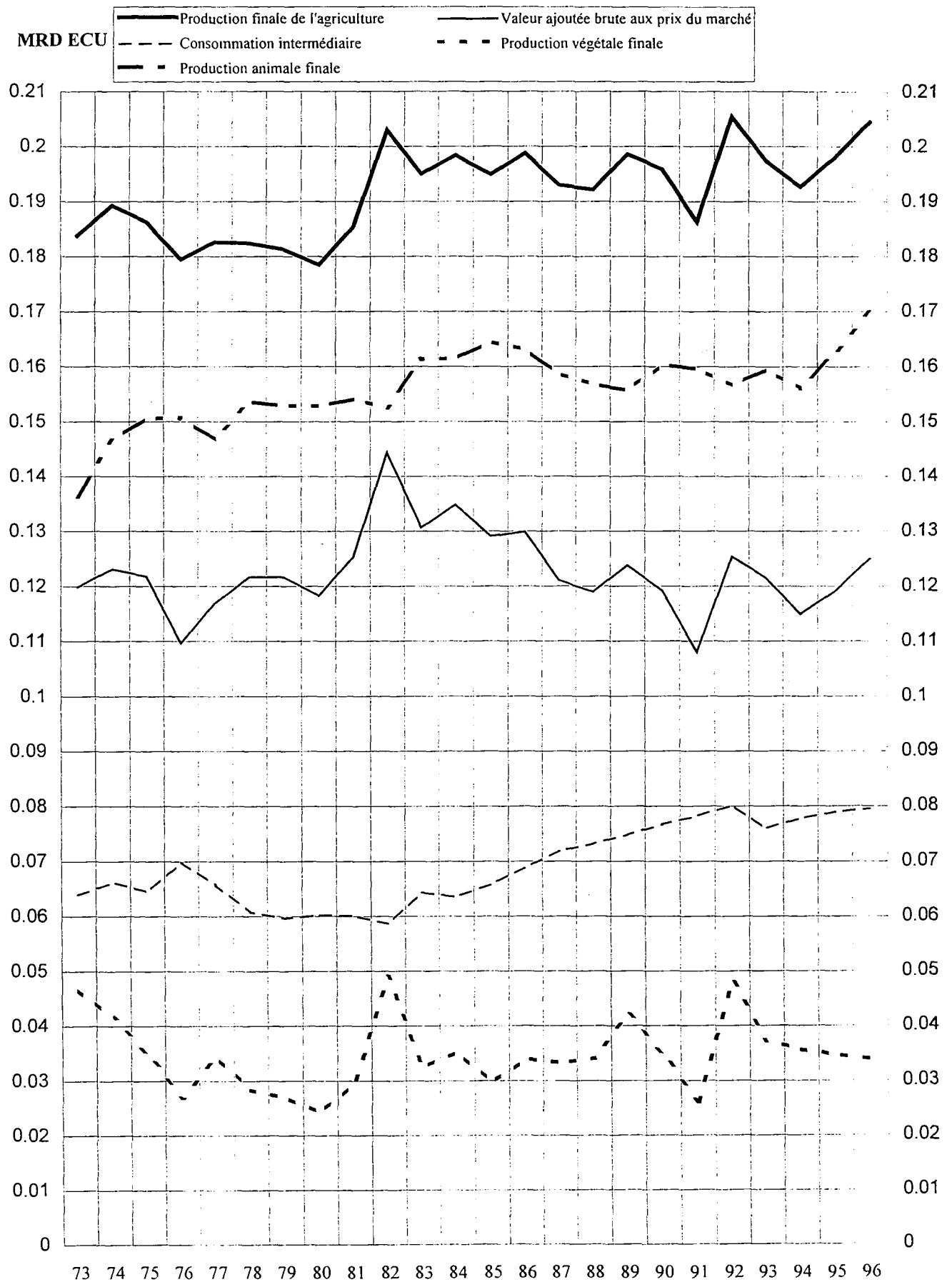

13. NEDERLAND

Aux prix et taux de change de 1990



14. ÖSTERREICH

Aux prix et taux de change de 1990

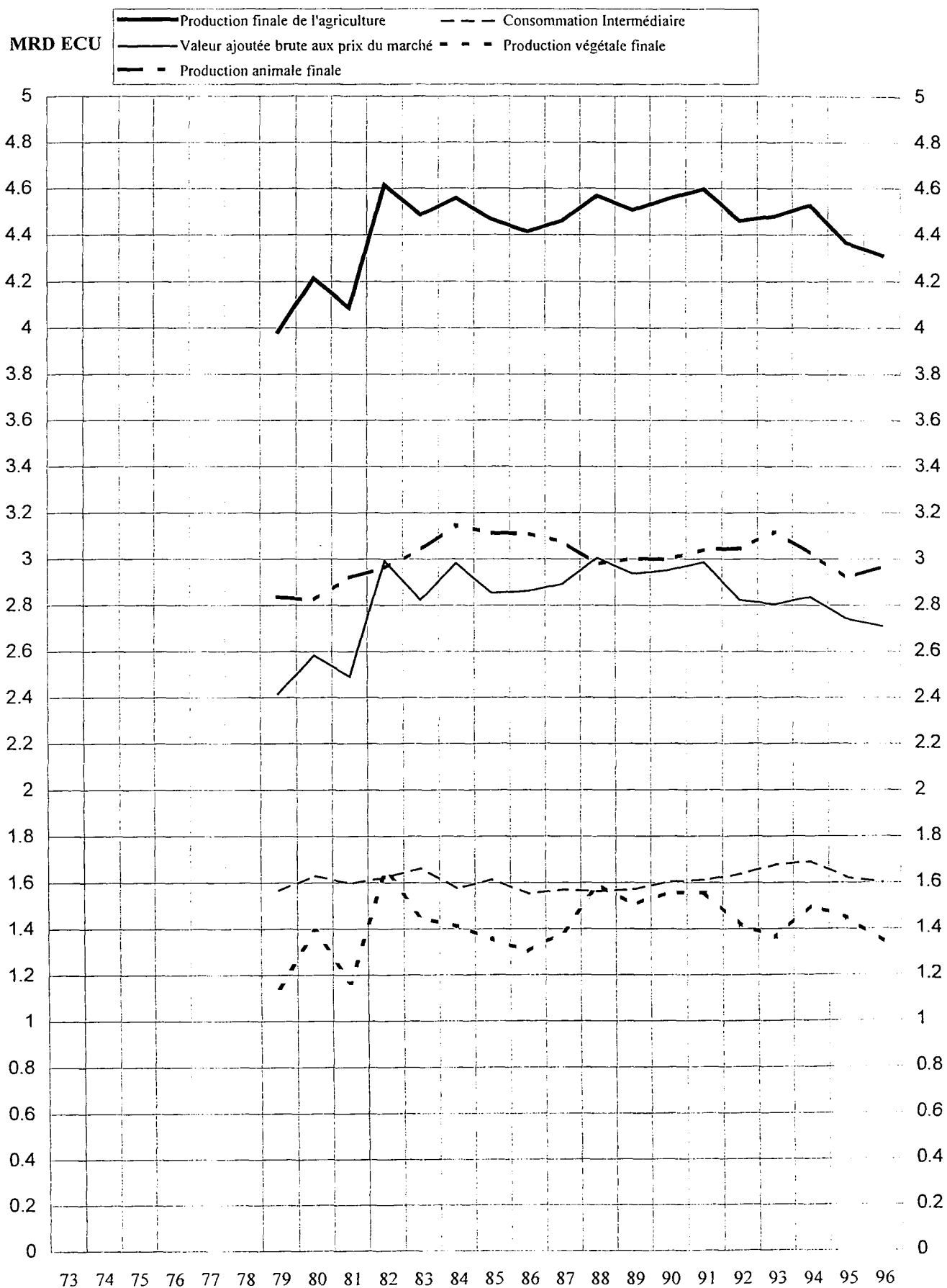

15. PORTUGAL

Aux prix et taux de change de 1990

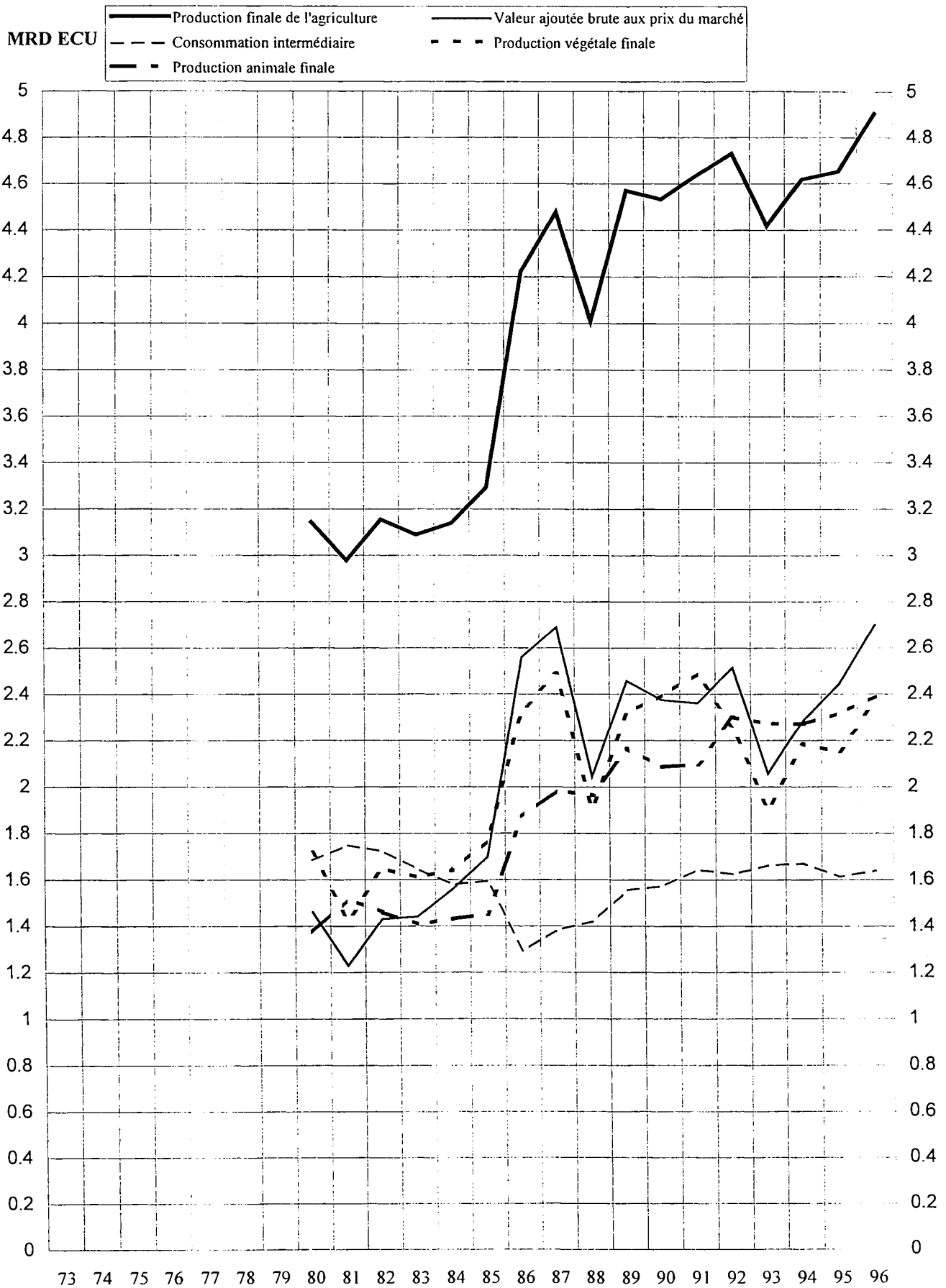

16. SUOMI - FINLAND

Aux prix et taux de change de 1990

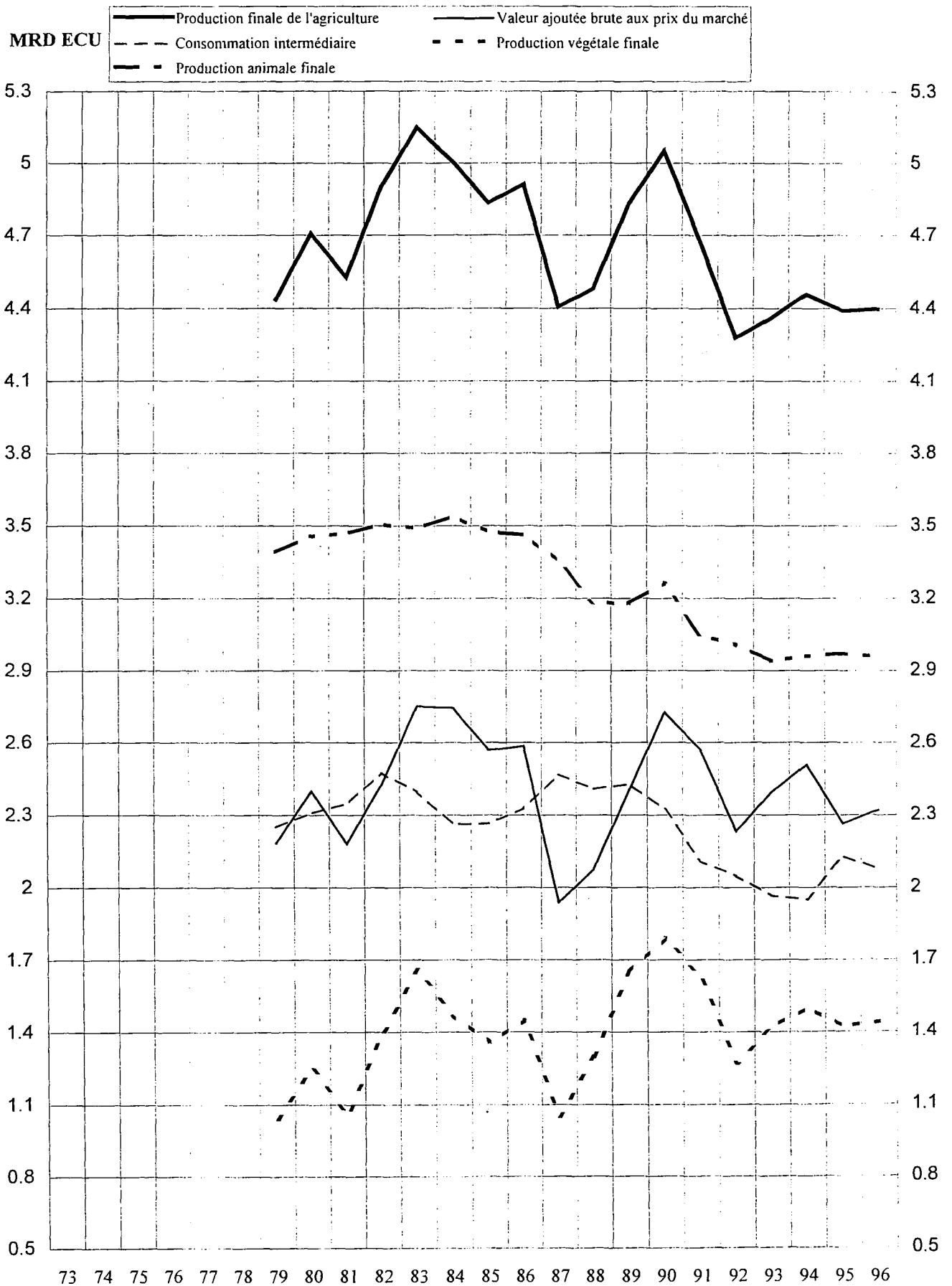

17. SVERIGE

Aux prix et taux de change de 1990

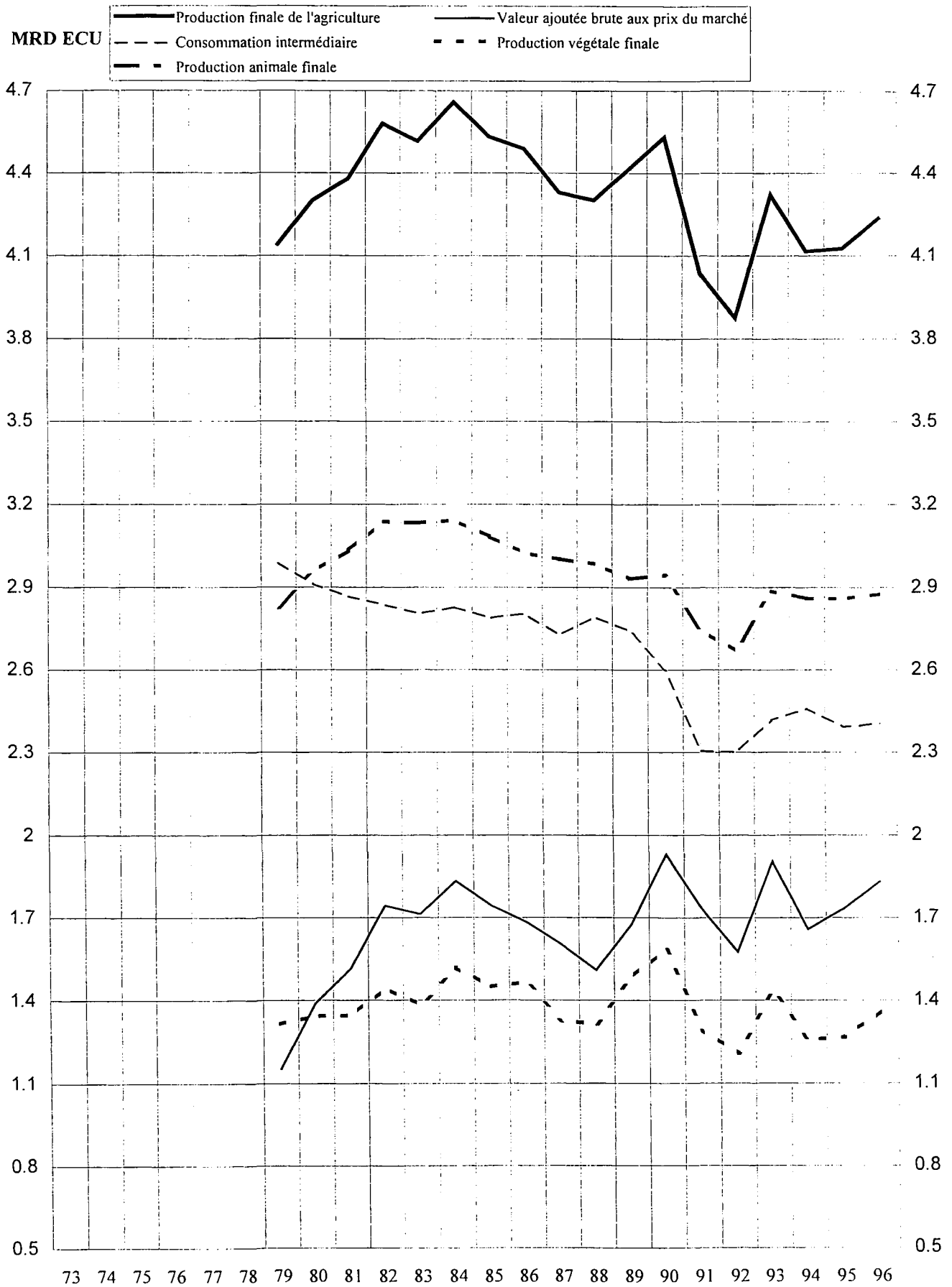

18. UNITED KINGDOM

Aux prix et taux de change de 1990



19. CISEAU DES PRIX ET PRODUCTIVITE DES CONSOMMATIONS INTERMEDIAIRES

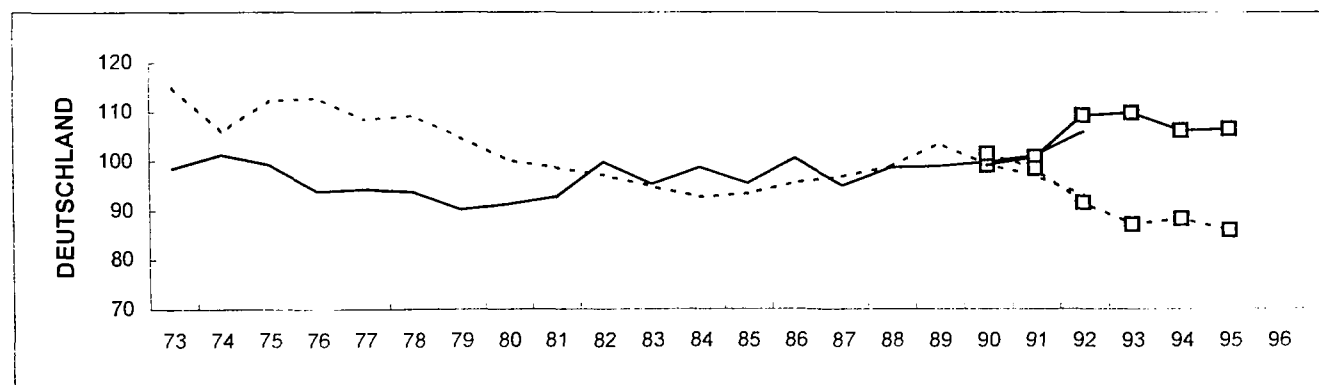
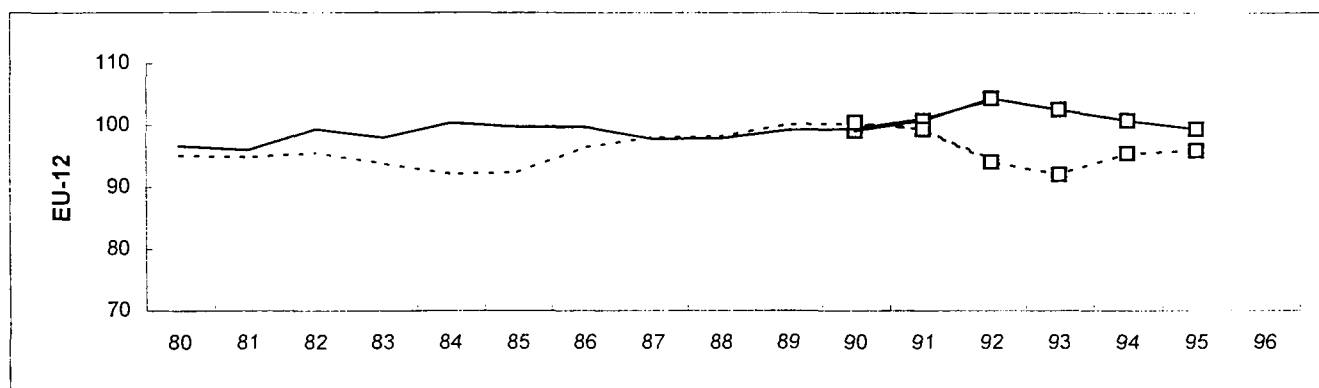
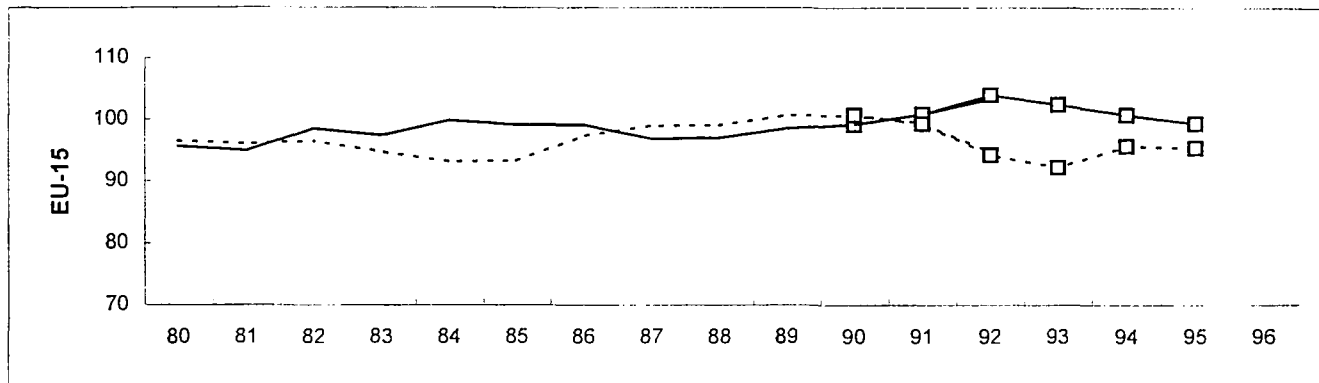
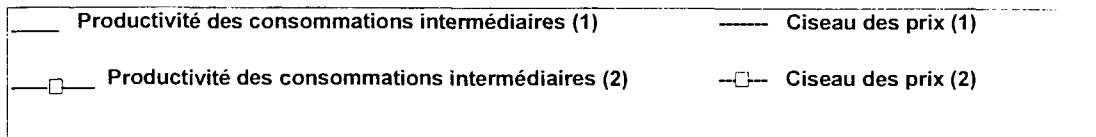

(1) Avec l'Allemagne dans sa situation territoriale avant le 03.10.1990, indice 1989-1991 = 100.

(2) Avec l'Allemagne dans sa situation territoriale après le 03.10.1990, indice 1990-1991 = 100.

19. CISEAU DES PRIX ET PRODUCTIVITE DES CONSOMMATIONS INTERMEDIAIRES (suite)

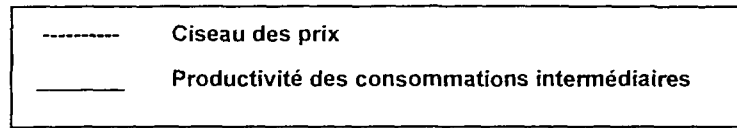

(1989+1990+1991)/3=100

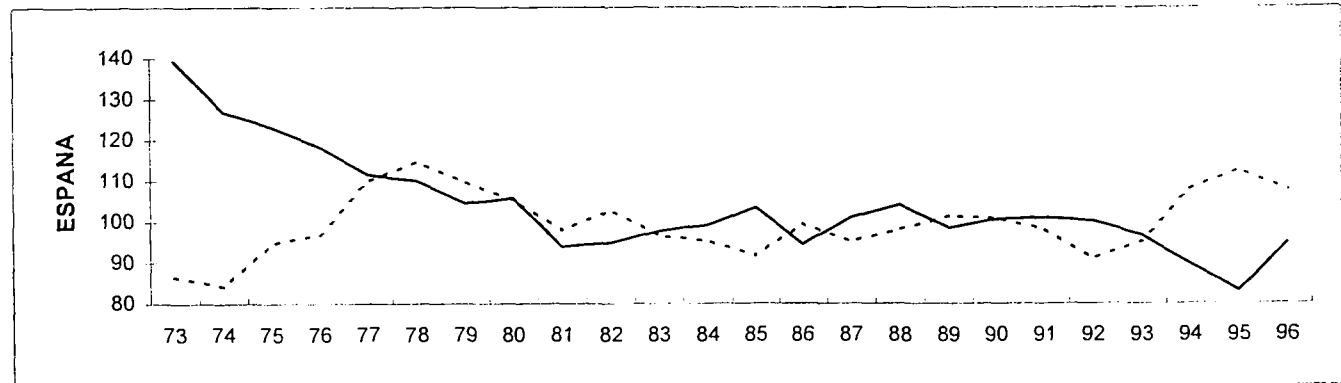
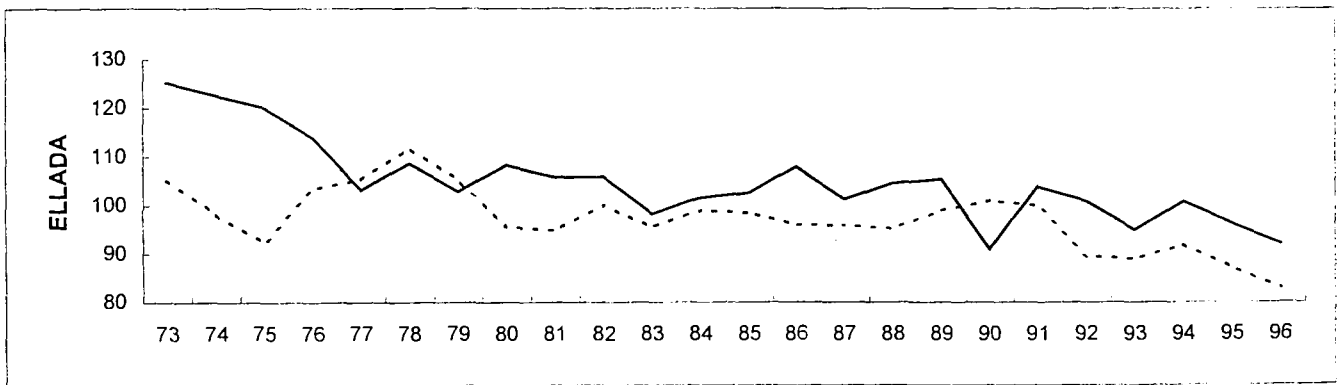
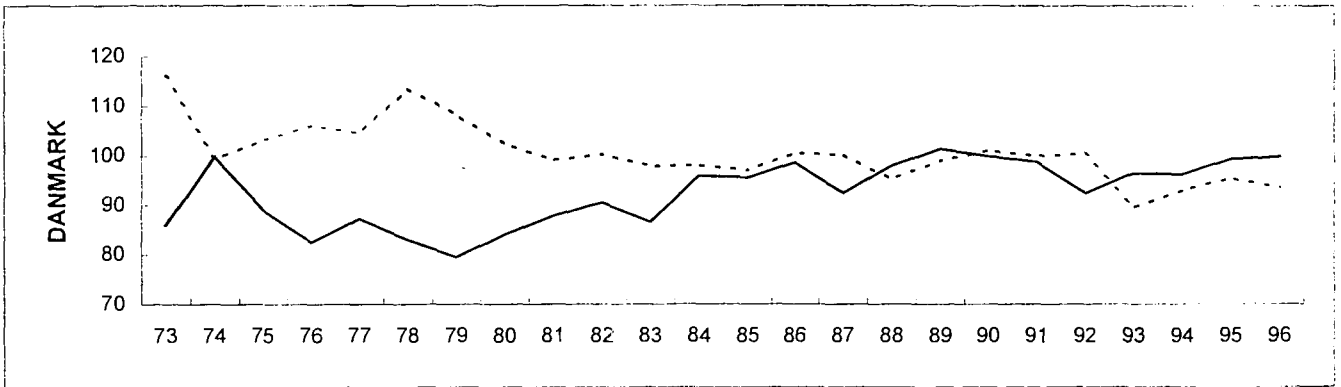
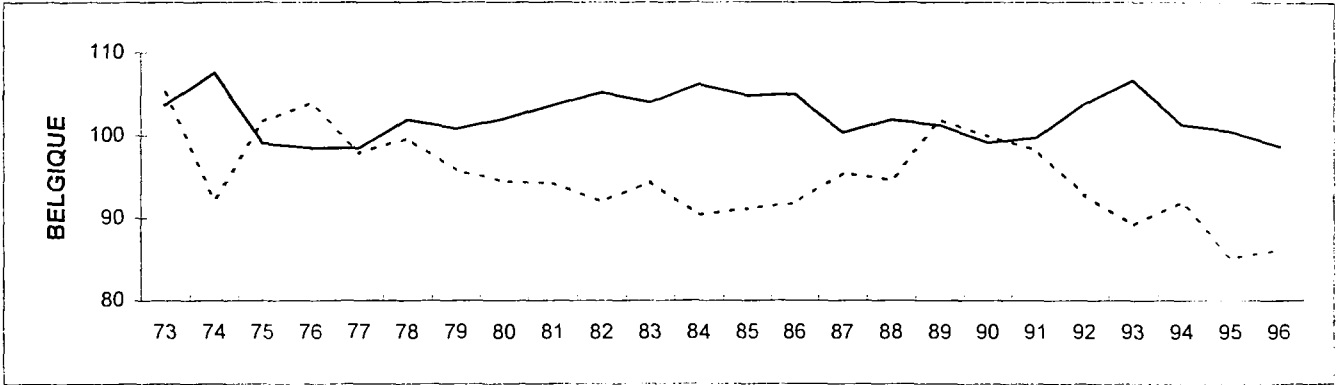

19. CISEAU DES PRIX ET PRODUCTIVITE DES CONSOUMATIONS INTERMEDIAIRES (suite)

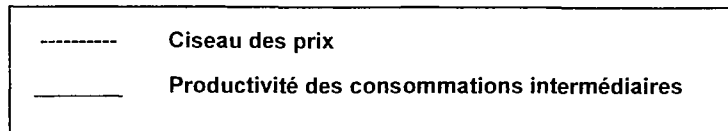

(1989+1990+1991)/3=100

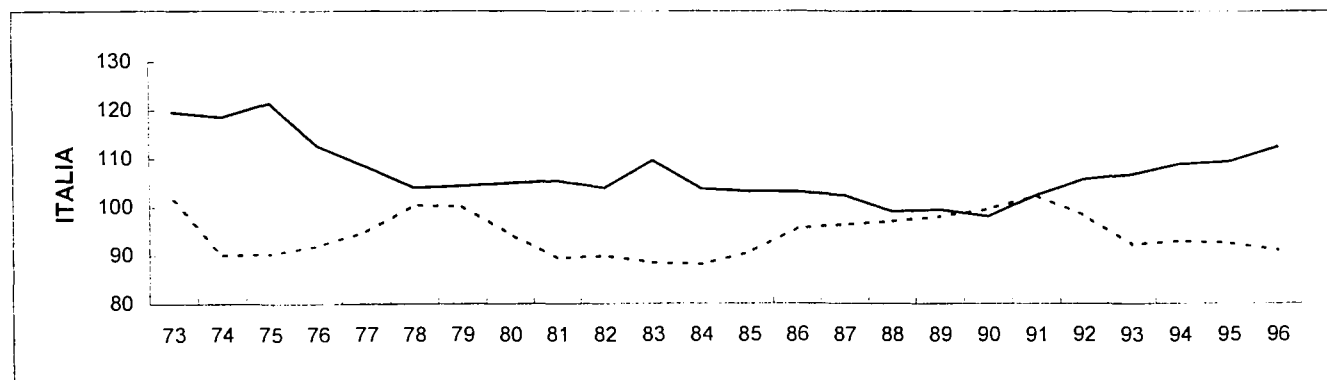
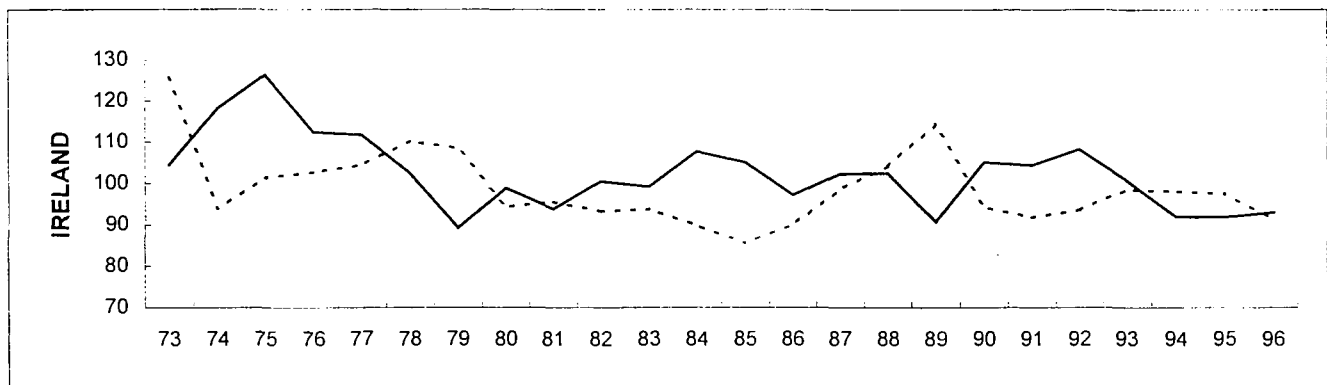
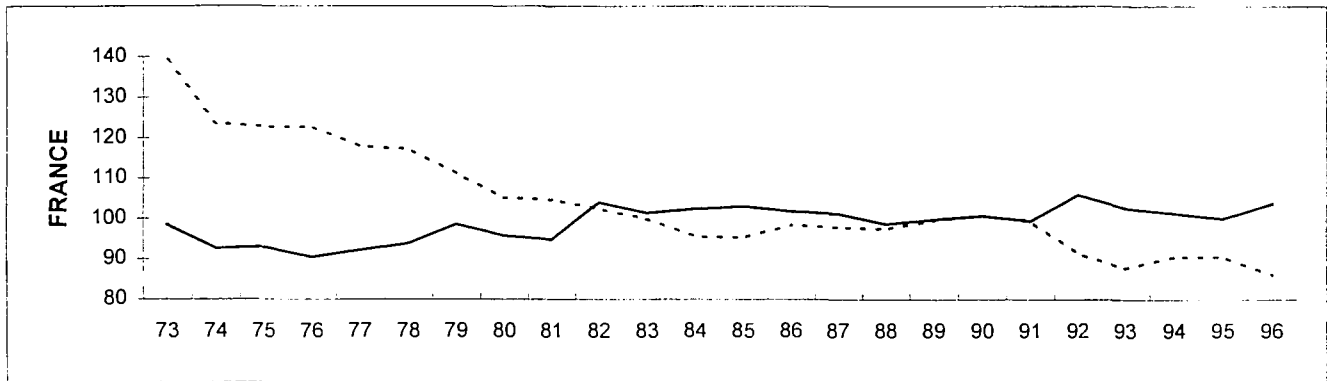

19. CISEAU DES PRIX ET PRODUCTIVITE DES CONSOMMATIONS INTERMEDIAIRES (suite)

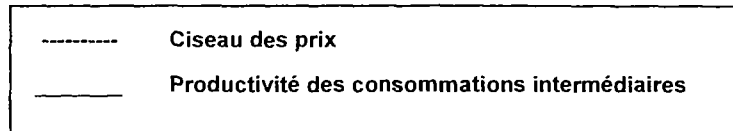

(1989+1990+1991)/3=100

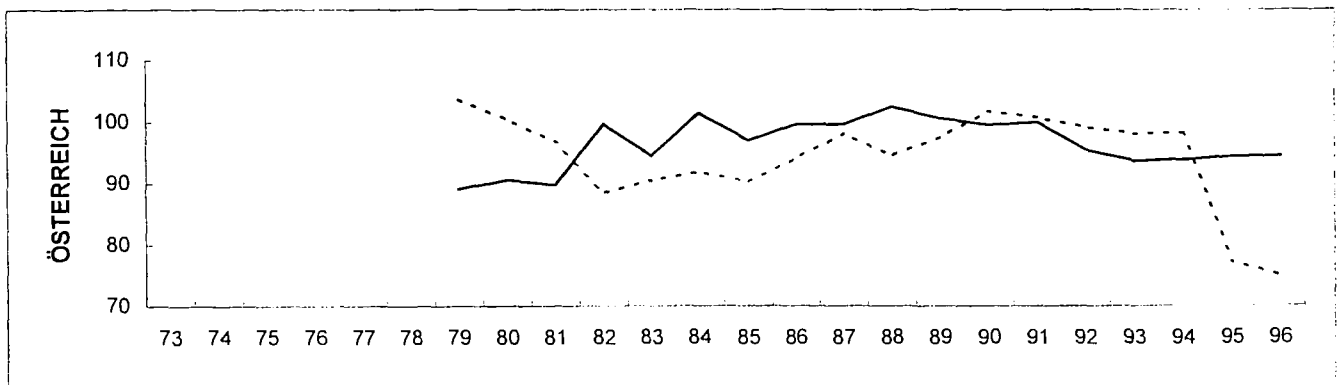
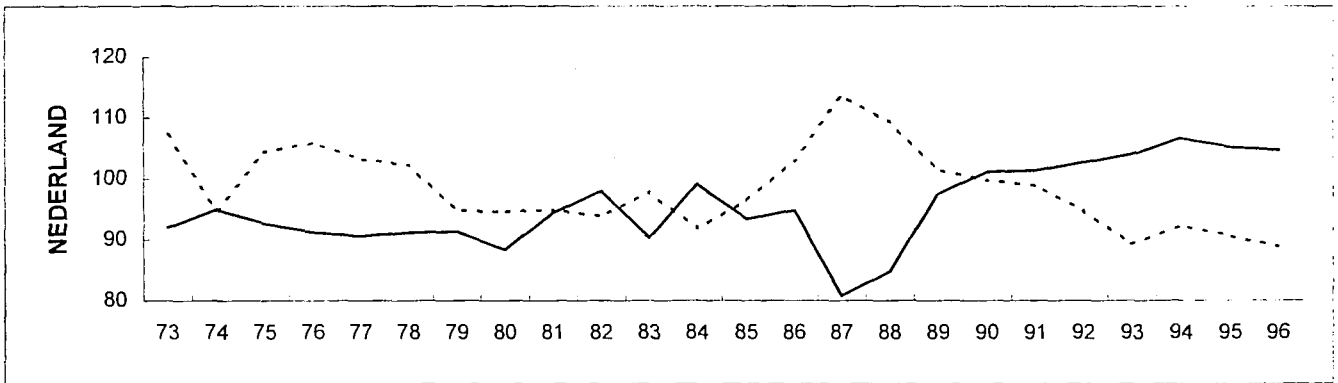
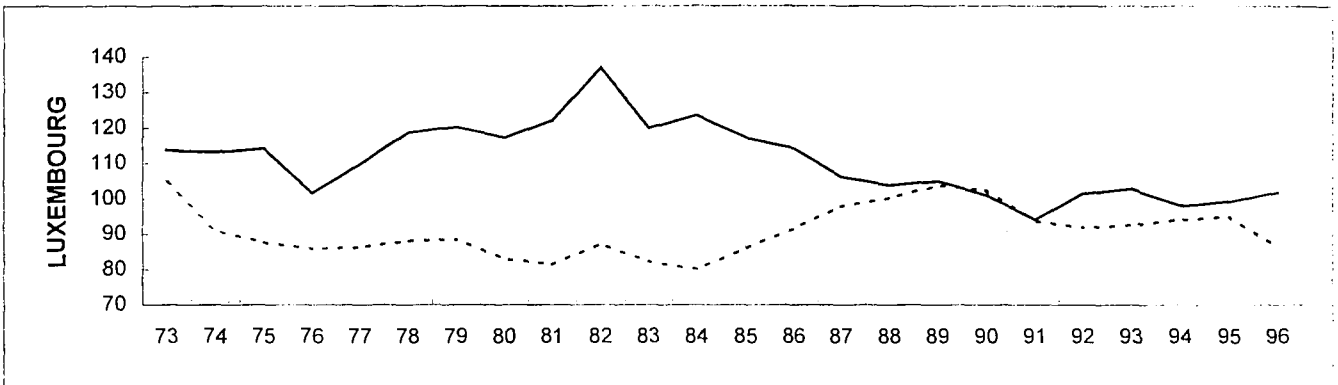

19. CISEAU DES PRIX ET PRODUCTIVITE DES CONSOMMATIONS INTERMEDIAIRES (suite)

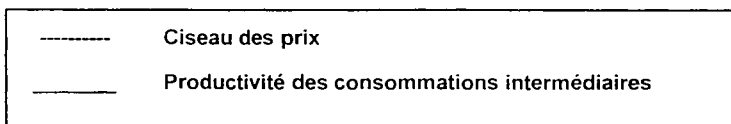

(1989+1990+1991)/3=100

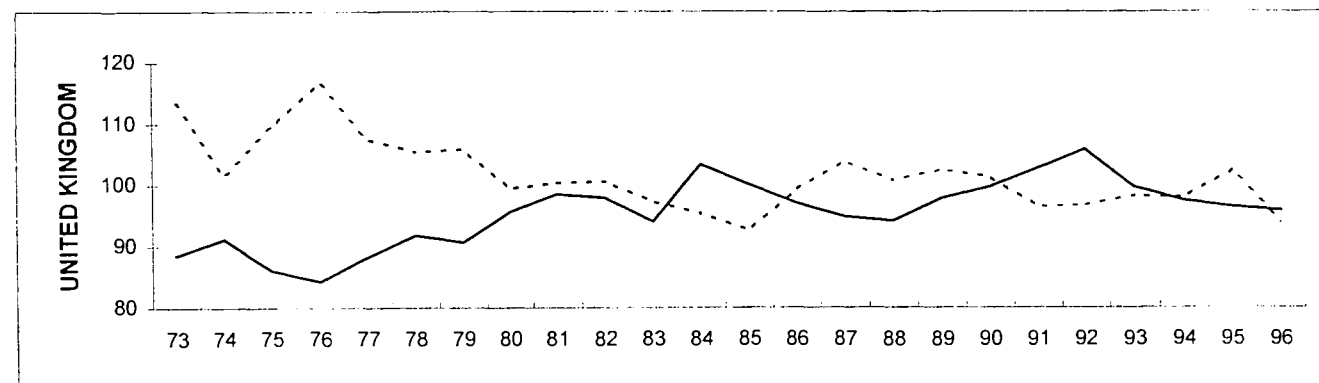
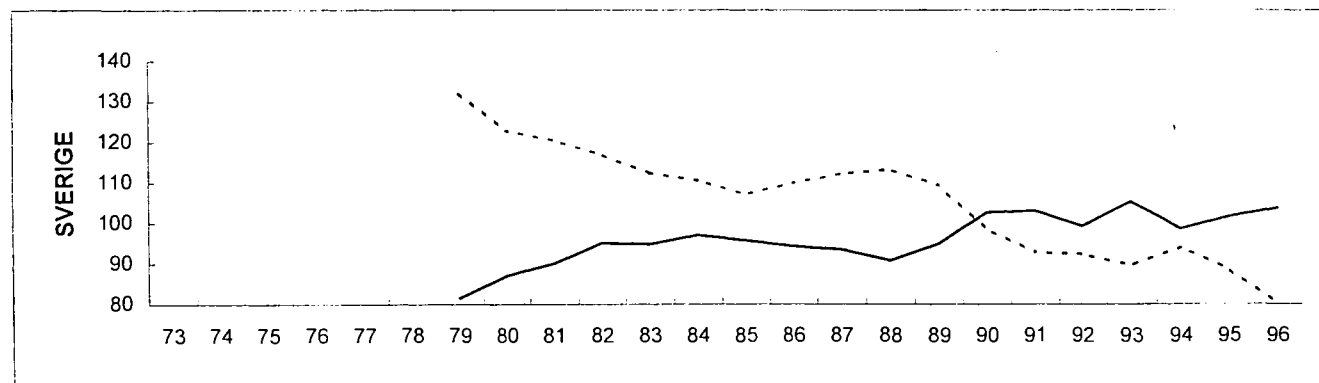
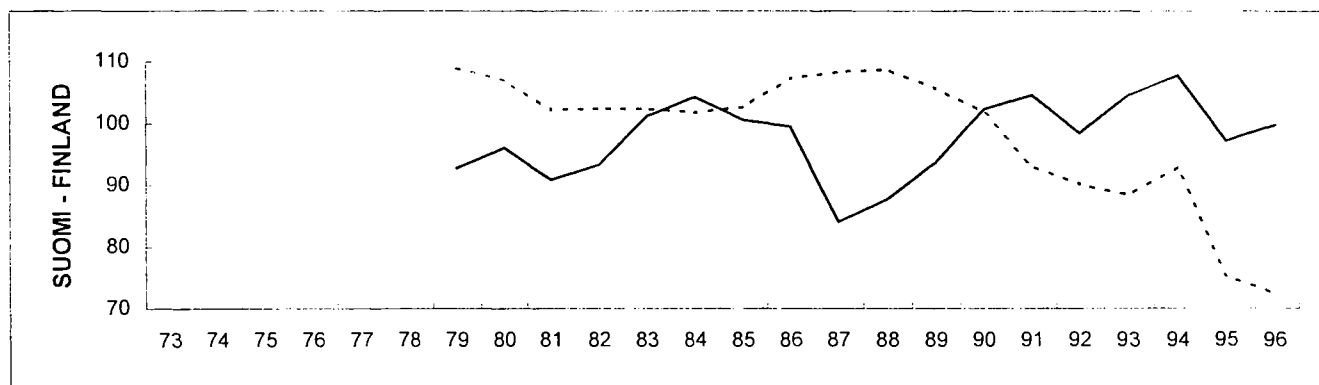
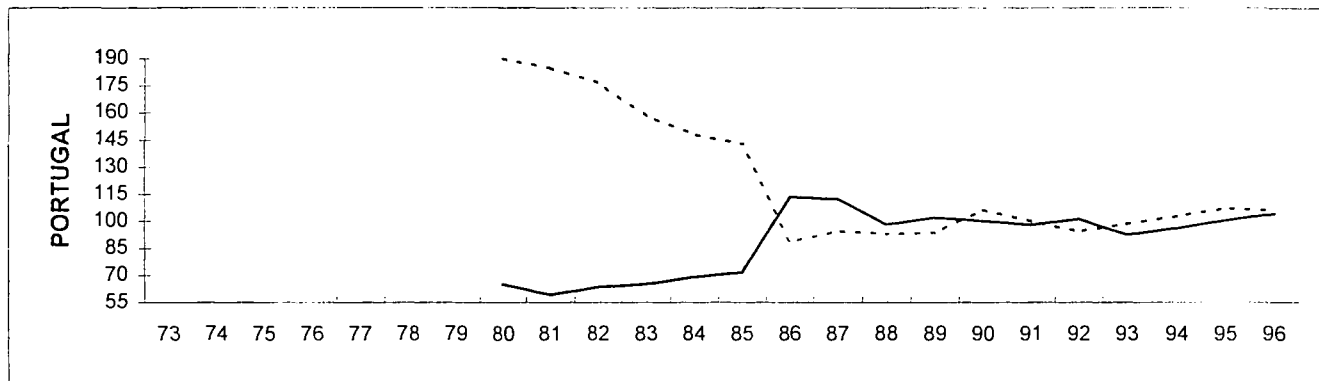

Tabellen

Tables

Tableaux

A.0.1 FINAL AGRICULTURAL OUTPUT

A.0.1 PRODUCTION FINALE DE L'AGRICULTURE

	1982	1983	1984	1985	1986	1987	1988	1989	1990	1991	1992	1993	1994	1995	1996
AT CURRENT PRICES AND EXCHANGE RATES															
MIO ECU															
AUX PRIX ET TAUX DE CHANGE COURANTS															
B	4649	5031	5296	5411	5586	5472	5621	6429	6197	6563	6603	6639	6873	6625	6817
DK	5792	5895	6725	6625	6646	6185	6374	6885	6970	6713	6577	6506	6332	6816	6900
D (1)	27050	27328	28390	26823	27599	25720	26988	29012	27556	27482	27550	:	:	:	:
D (2)	:	:	:	:	:	:	:	:	33157	33251	32998	31513	31392	32502	33348
EL	7483	7076	7956	8182	7078	6753	7373	8138	7622	9204	8453	8122	8752	8493	8357
E	17683	16922	19909	20860	20312	20687	23551	25125	27007	27220	24516	22312	23463	23353	27523
F	39378	39646	41573	43033	43176	42538	42755	46843	48248	45673	45673	42138	44093	45644	46897
IRL	3317	3580	3916	3829	3709	3703	4078	4347	4193	4084	4409	4289	4281	4391	4404
I	28891	33340	33629	33965	34951	35343	34053	36566	36775	40401	38392	33031	32385	31353	35694
L	157	155	160	165	172	170	174	193	196	172	189	187	185	197	185
NL	12132	12891	13711	13754	14203	14145	14486	15869	15748	16172	16116	15776	16758	16940	16966
A	3413	3639	3877	3790	3982	4168	4174	4284	4556	4641	4521	4675	4794	3734	3637
P	2866	2734	3021	3159	3698	3802	3421	4088	4532	4539	4421	3949	4174	4526	4837
FIN	3788	4114	4548	4673	4602	4087	4233	4965	5051	4414	3455	3124	3573	2337	2274
S	4179	3980	4596	4550	4353	4206	4488	4912	4530	3983	3765	3299	3329	3213	3484
UK	19158	18693	20305	19224	17410	16933	18204	19512	18713	19015	18537	17637	18317	18480	18185
EU-12 (1)	168555	173291	184592	185031	184540	181452	187079	203008	203756	207237	201436	:	:	:	:
EU-12 (2)	:	:	:	:	:	:	:	:	209357	213005	206884	192101	197004	199318	210113
EU-15 (1)	179935	185024	197613	198044	197478	193914	199974	217169	217893	220276	213177	:	:	:	:
EU-15 (2)	:	:	:	:	:	:	:	:	223494	226044	218625	203199	208701	208602	219508
MIO PPS / SPA															
B	4771	5224	5523	5507	5511	5310	5633	6471	6193	6659	6720	6675	6798	6309	6786
DK	4738	4695	5366	5224	5120	4631	4850	5349	5390	5445	5192	5208	5100	5386	5494
D (1)	24625	24238	25621	24779	24372	22201	23925	26342	25132	25387	24912	:	:	:	:
D (2)	:	:	:	:	:	:	:	:	30241	30716	29839	26889	27155	27421	28905
EL	8147	8124	9077	9948	9824	9551	10081	11101	10134	12105	11350	10967	11944	11500	10661
E	21988	23478	25952	26970	25997	26476	28781	28565	29672	29811	26171	26366	28573	28299	32581
F	37518	38130	39955	40500	39835	39774	40987	45571	46853	46025	45063	39412	40762	41841	43346
IRL	3107	3303	3640	3493	3384	3576	3979	4274	4333	4429	4861	4856	4951	5120	5222
I	34611	37196	36349	37034	36838	36788	35612	37193	36654	39861	38820	36748	37591	39097	40389
L	160	154	158	166	172	165	173	194	195	173	187	177	171	178	170
NL	10642	11357	12445	12791	13015	12949	13693	15571	15627	16109	15873	14899	15839	15987	16157
A	3465	3574	3782	3733	3713	3775	3885	4069	4342	4447	4248	4257	4335	3253	3294
P	5211	5300	5824	5895	6682	7000	6196	7125	7355	6941	6178	5896	6469	6764	7191
FIN	3013	3332	3416	3466	3569	3156	3105	3443	3559	3209	2916	3184	3345	2065	2013
S	3206	3240	3508	3414	3384	3339	3450	3602	3380	2819	2675	2836	2863	2797	2749
UK	17660	18077	19954	18653	19261	19153	19078	20337	20332	19748	20527	20002	20475	21257	21534
EU-12 (1)	173177	179276	189866	190961	190011	187574	192987	208094	207869	212693	205855	:	:	:	:
EU-12 (2)	:	:	:	:	:	:	:	:	212978	218021	210781	198095	205827	209160	218436
EU-15 (1)	182861	189422	200572	201574	200677	197844	203428	219208	219150	223168	215694	:	:	:	:
EU-15 (2)	:	:	:	:	:	:	:	:	224259	228497	220621	208373	216370	217275	226492
AT 1990 PRICES AND EXCHANGE RATES															
MIO ECU															
AUX PRIX ET TAUX DE CHANGE DE 1990															
B	5464	5351	5606	5685	5970	5887	6085	6275	6197	6590	6958	7152	7096	7194	7117
DK	5963	5846	6370	6393	6452	6235	6496	6691	6970	6885	6690	7265	6947	7059	7057
D (1)	28294	27476	28305	27178	28407	26834	27762	27767	27556	27638	28196	:	:	:	:
D (2)	:	:	:	:	:	:	:	:	33157	33395	34861	33329	32375	32970	:
EL	8034	7707	7925	8271	8187	8072	8435	8797	7622	8656	8539	8441	8851	8925	8576
E	22233	22998	24044	25068	23649	25575	26856	25531	27007	26993	27021	26051	25375	24037	28073
F	44124	43278	44425	44703	45049	46080	45635	47268	48248	47020	49908	47316	47941	48702	51056
IRL	3448	3575	3868	3818	3764	3800	3859	3711	4193	4206	4424	4290	4241	4388	4466
I	35820	38465	36618	36729	37558	38873	37678	37986	36775	39095	39755	38925	38851	38956	39710
L	203	195	198	195	199	193	192	199	196	186	205	198	193	198	205
NL	13237	13615	14003	14062	14788	14416	14719	15231	15748	16084	16381	16484	16751	16749	16696
A	4615	4486	4557	4467	4413	4461	4568	4507	4556	4597	4460	4480	4526	4366	4310
P	3155	3089	3139	3293	4223	4476	4009	4570	4532	4636	4730	4418	4619	4652	4905
FIN	4901	5148	5006	4833	4911	4405	4480	4829	5051	4676	4280	4359	4458	4392	4397
S	4580	4516	4659	4533	4488	4329	4301	4417	4530	4037	3876	4321	4116	4126	4235
UK	18011	17784	19154	18502	18754	18572	18649	18815	18718	19028	19418	18774	19004	18891	18942
EU-12 (1)	187985	189379	193655	193898	197000	199013	200376	202841	203761	207019	212227	:	:	:	:
EU-12 (2)	:	:	:	:	:	:	:	:	209362	212776	218892	212642	212244	212720	:
EU-15 (1)	202082	203529	207877	207732	210812	212207	213725	216594	217898	220329	224843	:	:	:	:
EU-15 (2)	:	:	:	:	:	:	:	:	223499	226086	231508	225803	225344	225603	:

(1) With Germany in its boundaries as before 03.10.1990

(2) With Germany in its boundaries as after 03.10.1990

(1) Avec l'Allemagne dans sa situation territoriale avant le 03.10.1990

(2) Avec l'Allemagne dans sa situation territoriale après le 03.10.1990

	1982	1983	1984	1985	1986	1987	1988	1989	1990	1991	1992	1993	1994	1995	1996
AS PERCENTAGE OF EU AGRICULTURAL OUTPUT							% PART DANS LA PRODUCTION FINALE DE L'AGRICULTURE DE L' UE								
B	2.6	2.7	2.7	2.7	2.8	2.8	2.8	3.0	2.8	3.0	3.0	3.3	3.3	3.2	3.1
DK	3.2	3.2	3.4	3.3	3.4	3.2	3.2	3.2	3.2	3.0	3.0	3.2	3.0	3.3	3.1
D (1)	15.0	14.8	14.4	13.5	14.0	13.3	13.5	13.4	12.6	12.5	12.6	:	:	:	:
D (2)	:	:	:	:	:	:	:	:	:	14.7	15.1	15.5	15.0	15.6	15.2
EL	4.2	3.8	4.0	4.1	3.6	3.5	3.7	3.7	3.5	4.2	3.9	4.0	4.2	4.1	3.8
E	9.8	9.1	10.1	10.5	10.3	10.7	11.8	11.6	12.4	12.4	11.2	11.0	11.2	11.2	12.5
F	21.9	21.4	21.0	21.7	21.9	21.9	21.4	21.6	22.1	20.7	20.9	20.7	21.1	21.9	21.4
IRL	1.8	1.9	2.0	1.9	1.9	1.9	2.0	2.0	1.9	1.9	2.0	2.1	2.1	2.1	2.0
I	16.1	18.0	17.0	17.2	17.7	18.2	17.0	16.8	16.9	18.3	17.6	16.3	15.5	15.0	16.3
L	0.1	0.1	0.1	0.1	0.1	0.1	0.1	0.1	0.1	0.1	0.1	0.1	0.1	0.1	0.1
NL	6.7	7.0	6.9	6.9	7.2	7.3	7.2	7.3	7.2	7.3	7.4	7.8	8.0	8.1	7.7
A	1.9	2.0	2.0	1.9	2.0	2.1	2.1	2.0	2.1	2.1	2.1	2.3	2.3	1.8	1.7
P	1.6	1.5	1.5	1.6	1.9	2.0	1.7	1.9	2.1	2.1	2.0	1.9	2.0	2.2	2.2
FIN	2.1	2.2	2.3	2.4	2.3	2.1	2.1	2.3	2.3	2.0	1.6	1.5	1.7	1.1	1.0
S	2.3	2.2	2.3	2.3	2.2	2.2	2.2	2.3	2.1	1.8	1.7	1.6	1.6	1.5	1.6
UK	10.6	10.1	10.3	9.7	8.8	8.7	9.1	9.0	8.6	8.6	8.5	8.7	8.8	8.9	8.3
EU-12 (1)	93.7	93.7	93.4	93.4	93.4	93.6	93.6	93.5	93.5	94.1	92.1	:	:	:	:
EU-12 (2)	:	:	:	:	:	:	:	:	:	94.2	94.6	94.5	94.4	95.5	95.7
EU-15 (1)	100.0	100.0	100.0	100.0	100.0	100.0	100.0	100.0	100.0	100.0	97.5	:	:	:	:
EU-15 (2)	:	:	:	:	:	:	:	:	:	100.0	100.0	100.0	100.0	100.0	100.0
VOLUME INDICES							(1989+1990+1991)/3=100				INDICES DE VOLUME				
B	83.0	81.3	85.2	86.4	90.7	89.4	92.4	95.3	94.1	100.1	105.7	108.7	107.8	109.3	108.1
DK	87.1	85.4	93.0	93.4	94.2	91.0	94.9	97.7	101.8	100.5	97.7	106.1	101.4	103.1	103.0
D (1)	101.8	98.8	101.8	97.8	102.2	96.5	99.9	99.9	99.1	99.4	101.4	:	:	:	:
D (2) (3)	:	:	:	:	:	:	:	:	:	97.9	102.1	97.7	94.9	96.6	:
EL	97.1	93.2	95.8	100.0	99.0	97.6	102.0	106.4	92.1	104.6	103.2	102.0	107.0	107.9	103.7
E	82.3	85.2	89.0	92.8	87.6	94.7	99.4	94.5	100.0	99.9	100.1	96.5	94.0	89.0	103.9
F	91.2	89.4	91.8	92.4	93.1	95.2	94.3	97.7	99.7	97.2	103.1	97.8	99.1	100.6	105.5
IRL	80.7	83.6	90.5	89.3	88.1	88.9	90.3	86.8	98.1	98.4	103.5	100.4	99.2	102.6	104.5
I	92.9	99.8	95.0	95.3	97.4	100.9	97.8	98.6	95.4	101.4	103.1	101.0	100.8	101.1	103.0
L	103.6	99.6	101.3	99.5	101.5	98.5	98.1	101.4	100.0	95.1	104.9	100.8	98.4	101.1	104.4
NL	82.4	84.7	87.1	87.5	92.0	89.7	91.6	94.8	98.0	100.1	101.9	102.6	104.2	104.2	103.9
A	101.7	98.9	100.4	98.4	97.3	98.3	100.7	99.3	100.4	101.3	98.3	98.7	99.7	96.2	95.0
P	68.1	66.7	67.8	71.1	91.2	96.6	86.5	98.6	97.8	100.1	102.1	95.4	99.7	100.4	105.9
FIN	105.0	110.3	107.2	103.5	105.2	94.4	96.0	103.4	108.2	100.2	91.7	93.4	95.5	94.1	94.2
S	110.4	108.9	112.3	109.3	108.2	104.4	103.7	106.5	109.2	97.3	93.5	104.2	99.2	99.5	102.1
UK	94.5	93.3	100.5	97.1	98.4	97.5	97.9	98.7	98.2	99.9	101.9	98.5	99.7	99.1	99.4
EU-12 (1)	90.5	91.2	93.3	93.4	94.9	95.8	96.5	97.7	98.1	99.7	102.2	:	:	:	:
EU-12 (2) (3)	:	:	:	:	:	:	:	:	:	98.6	101.4	98.5	98.3	98.6	:
EU-15 (1)	91.4	92.1	94.1	94.0	95.4	96.0	96.7	98.0	98.6	99.7	101.7	:	:	:	:
EU-15 (2) (3)	:	:	:	:	:	:	:	:	:	98.8	101.2	98.7	98.5	98.6	:
PRICE INDICES (4) (5)							(1989+1990+1991)/3=100				INDICES DE PRIX (4) (5)				
B	88.5	99.4	99.9	99.5	95.4	93.1	93.4	103.4	98.7	97.8	91.8	87.4	89.4	82.6	87.4
DK	99.7	103.1	108.2	104.5	102.8	98.4	98.1	104.2	98.8	97.0	96.6	85.5	86.5	89.0	90.4
D (1)	109.0	108.3	107.7	105.4	99.2	95.2	96.7	103.8	98.4	97.8	94.7	:	:	:	:
D (2) (3)	:	:	:	:	:	:	:	:	100.3	99.7	93.4	89.4	91.2	90.2	:
EL	30.1	35.5	43.9	51.8	58.8	64.7	72.5	81.9	99.7	118.5	121.0	127.9	140.9	142.7	147.1
E	66.3	72.7	81.2	83.3	91.5	89.1	93.5	99.4	100.2	100.4	93.2	99.0	113.8	122.7	121.9
F	83.4	90.1	93.4	95.0	94.7	92.9	95.8	101.1	100.5	98.4	91.1	85.8	88.0	88.9	86.5
IRL	82.1	88.7	91.0	88.8	89.5	93.6	101.5	112.6	95.1	92.3	93.9	99.0	99.2	101.0	97.4
I	70.2	77.0	83.5	88.1	89.5	89.4	91.4	95.7	100.1	104.2	101.3	102.8	105.0	112.8	115.8
L	84.1	87.4	88.8	92.3	92.2	92.1	95.4	102.4	103.0	94.6	93.0	93.0	92.5	93.2	86.2
NL	101.7	102.0	104.9	104.2	97.9	97.2	97.5	103.3	98.1	98.6	95.0	88.4	91.7	90.1	92.1
A	86.4	90.7	93.7	92.9	94.5	95.1	93.3	96.9	101.1	102.0	100.9	99.5	100.4	78.9	79.2
P	41.6	51.3	65.3	73.3	75.6	81.1	85.2	91.1	106.3	102.6	95.8	98.8	104.4	112.0	113.4
FIN	75.7	82.2	89.2	94.4	97.0	97.7	97.1	100.9	100.9	98.2	97.4	99.8	103.1	63.1	62.6
S	73.8	79.1	84.5	86.1	89.3	93.5	99.5	103.9	99.0	97.1	96.3	91.6	97.5	95.6	91.9
UK	84.7	87.6	88.9	86.9	88.5	91.2	92.1	99.2	101.3	99.5	100.0	104.1	106.2	115.1	112.2
EU-12 (1)	82.0	86.5	90.8	91.8	92.0	91.0	93.5	99.6	99.9	100.5	96.4	:	:	:	:
EU-12 (2) (3)	:	:	:	:	:	:	:	:	:	100.3	95.8	94.8	98.9	102.1	:
EU-15 (1)	81.7	86.3	90.6	91.7	92.1	91.3	93.7	99.7	99.9	100.5	96.5	:	:	:	:
EU-15 (2) (3)	:	:	:	:	:	:	:	:	99.7	100.3	95.9	94.9	99.0	100.8	:

(1) With Germany in its boundaries as before 03.10.1990

(2) With Germany in its boundaries as after 03.10.1990

(3) (1990+1991)/2=100

(4) Calculated at current prices in ECU 1990 for EU-12 and EU-15

(5) Calculated at current prices in national currencies for Member States

(1) Avec l'Allemagne dans sa situation territoriale avant le 03.10.1990

(2) Avec l'Allemagne dans sa situation territoriale après le 03.10.1990

(3) (1990+1991)/2=100

(4) Calculés aux prix courants en ECU 1990 pour EU-12 et EU-15

(5) Calculés aux prix courants en monnaie nationale pour les Etats membres

	1982	1983	1984	1985	1986	1987	1988	1989	1990	1991	1992	1993	1994	1995	1996
AT CURRENT PRICES AND EXCHANGE RATES															
MIO ECU															
AUX PRIX ET TAUX DE CHANGE COURANTS															
B	1519	1745	1788	1851	1955	2026	2061	2287	2402	2449	2346	2625	2739	2577	2534
DK	1759	1557	2188	2050	2096	1997	2105	2271	2475	2350	1890	2076	1852	2081	2025
D (1)	9079	8177	9495	8705	9113	8631	9812	10059	9788	10502	10336	:	:	:	:
D (2)	:	:	:	:	:	:	:	:	12248	13238	12601	11925	12193	12574	13224
EL	5013	4756	5518	5723	4907	4627	5162	5718	5156	6652	5863	5570	5989	5791	5868
E	9403	9400	11517	11861	11664	12447	13964	14636	16162	16325	14162	12900	13304	13074	16374
F	20041	19793	21199	22023	22449	22508	23134	25322	26246	24667	23649	20662	21898	23321	24129
IRL	530	532	614	451	444	481	489	534	551	580	600	480	506	551	536
I	16645	19970	19802	20095	21091	22006	20853	22181	22037	25732	23844	19727	19369	19009	21580
L	43	26	29	27	32	31	33	39	35	27	43	35	35	35	34
NL	3900	4291	4913	4713	5108	5565	5770	6252	6728	7165	6778	6963	7835	7792	7832
A	1120	1120	1159	1157	1221	1359	1456	1409	1557	1588	1419	1432	1630	1303	1210
P	1468	1282	1468	1458	1537	1646	1371	1862	2395	2330	1904	1510	1876	2091	2157
FIN	1092	1249	1275	1329	1361	1097	1253	1749	1789	1524	1014	1002	1198	657	660
S	1386	1314	1603	1543	1483	1289	1335	1600	1586	1280	1087	981	965	1030	1124
UK	7220	7196	8581	7379	6969	6689	7085	7681	7542	7906	7228	6312	6665	7177	7033
EU-12 (1)	76619	78726	87112	86338	87365	88653	91840	98841	101518	106687	98643	:	:	:	:
EU-12 (2)	:	:	:	:	:	:	:	:	103978	109422	100908	90785	94260	96074	103323
EU-15 (1)	80217	82409	91147	90366	91430	92399	95884	103599	106449	111079	102163	:	:	:	:
EU-15 (2)	:	:	:	:	:	:	:	:	108909	113814	104428	94199	98053	99065	106318
MIO PPS / SPA															
B	1559	1812	1865	1884	1929	1966	2065	2302	2401	2485	2388	2639	2709	2454	2522
DK	1439	1240	1746	1616	1615	1495	1602	1764	1914	1906	1492	1662	1492	1645	1612
D (1)	8265	7253	8569	8042	8048	7450	8698	9133	8927	9702	9347	:	:	:	:
D (2)	:	:	:	:	:	:	:	:	11171	12228	11394	10175	10548	10608	11462
EL	5458	5460	6295	6958	6811	6544	7058	7800	6856	8748	7872	7520	8173	7841	7485
E	11692	13042	15012	15336	14928	15931	17064	16640	17757	17880	15118	15244	16202	15843	19383
F	19095	19037	20374	20727	20712	21045	22177	24634	25487	24858	23333	19325	20243	21378	22302
IRL	497	491	571	411	405	465	477	525	570	630	661	544	585	643	636
I	19940	22280	21404	21910	22230	22906	21809	22561	21964	25388	24110	21947	22482	23705	24418
L	43	26	29	27	32	31	33	39	35	28	42	33	32	32	31
NL	3421	3780	4459	4383	4680	5094	5454	6134	6677	7137	6676	6576	7405	7354	7458
A	1136	1100	1130	1139	1139	1231	1355	1339	1484	1522	1333	1304	1474	1135	1096
P	2670	2485	2830	2722	2777	3030	2483	3245	3887	3563	2661	2254	2907	3126	3206
FIN	869	1011	957	985	1055	847	919	1213	1260	1108	856	1021	1122	581	584
S	1063	1070	1224	1158	1153	1024	1026	1173	1183	906	772	843	829	897	887
UK	6655	6959	8432	7160	7710	7566	7425	8005	8195	8211	8004	7158	7450	8256	8328
EU-12 (1)	80733	83865	91586	91177	91877	93521	96346	102784	104668	110535	101704	:	:	:	:
EU-12 (2)	:	:	:	:	:	:	:	:	106912	113061	103751	95078	100229	102884	108843
EU-15 (1)	83801	87046	94897	94460	95224	96623	99647	106509	108595	114070	104665	:	:	:	:
EU-15 (2)	:	:	:	:	:	:	:	:	110839	116597	106713	98246	103654	105497	111411
AT 1990 PRICES AND EXCHANGE RATES															
MIO ECU															
AUX PRIX ET TAUX DE CHANGE DE 1990															
B	2103	1883	2055	2124	2240	2176	2269	2385	2402	2426	2795	2961	2820	2941	2793
DK	1693	1358	2007	1938	1963	1866	2053	2209	2475	2297	1888	2305	1994	2118	2112
D (1)	10219	8650	9688	8937	9567	8902	10086	10117	9788	10027	11139	:	:	:	:
D (2)	:	:	:	:	:	:	:	:	12248	12688	14907	13572	12947	13211	:
EL	5592	5295	5497	5899	5791	5637	5964	6306	5156	6169	6041	5933	6327	6396	6069
E	12469	13278	14735	15654	14224	15862	16387	15748	16162	15931	16213	15282	14434	12800	16696
F	23365	21872	23159	23576	23978	25094	25342	26242	26246	25093	27518	25169	25075	25593	27491
IRL	530	494	581	469	433	495	502	471	551	557	589	492	494	521	547
I	21467	23903	22048	22191	23216	24347	23106	23512	22037	24458	24941	24127	23928	23664	24053
L	49	32	35	30	34	33	34	42	35	26	48	37	36	35	34
NL	4424	4549	4833	4869	5354	5512	5743	6269	6728	7010	7327	7312	7585	7556	7645
A	1654	1447	1410	1355	1303	1385	1590	1505	1557	1556	1414	1362	1502	1446	1344
P	1649	1612	1642	1768	2330	2489	1907	2319	2395	2488	2255	1902	2184	2150	2368
FIN	1395	1658	1468	1357	1447	1052	1298	1650	1789	1631	1272	1420	1498	1421	1441
S	1443	1382	1516	1449	1464	1326	1315	1485	1586	1290	1208	1433	1256	1267	1360
UK	6909	6470	8036	7331	7546	7351	7537	7831	7542	7827	7992	7443	7378	7499	8181
EU-12 (1)	90469	89397	94316	94786	96676	99765	100929	103452	101518	104307	108747	:	:	:	:
EU-12 (2)	:	:	:	:	:	:	:	:	103978	106968	112515	106537	105202	104482	:
EU-15 (1)	94960	93884	98710	98948	100890	103528	105132	108092	106449	108784	112642	:	:	:	:
EU-15 (2)	:	:	:	:	:	:	:	:	108909	111445	116409	110752	109458	108617	:

(1) With Germany in its boundaries as before 03.10.1990
(2) With Germany in its boundaries as after 03.10.1990

(1) Avec l'Allemagne dans sa situation territoriale avant le 03.10.1990
(2) Avec l'Allemagne dans sa situation territoriale après le 03.10.1990

	1982	1983	1984	1985	1986	1987	1988	1989	1990	1991	1992	1993	1994	1995	1996
	AS PERCENTAGE OF FINAL AGRICULTURAL OUTPUT					%					PART DANS LA PRODUCTION FINALE DE L'AGRICULTURE				
B	32.7	34.7	33.8	34.2	35.0	37.0	36.7	35.6	38.8	37.3	35.5	39.5	39.8	38.9	37.2
DK	30.4	26.4	32.5	30.9	31.5	32.3	33.0	33.0	35.5	35.0	28.7	31.9	29.2	30.5	29.3
D (1)	33.6	29.9	33.4	32.5	33.0	33.6	36.4	34.7	35.5	38.2	37.5	:	:	:	:
D (2)	:	:	:	:	:	:	:	:	39.8	38.2	37.8	38.8	38.7	39.7	:
EL	67.0	67.2	69.4	69.9	69.3	68.5	70.0	70.3	67.6	72.3	69.4	68.6	68.4	68.2	70.2
E	53.2	55.6	57.8	56.9	57.4	60.2	59.3	58.3	59.8	60.0	57.8	57.8	56.7	56.0	59.5
F	50.9	49.9	51.0	51.2	52.0	52.9	54.1	54.1	54.4	54.0	51.8	49.0	49.7	51.1	51.5
IRL	16.0	14.9	15.7	11.8	12.0	13.0	12.0	12.3	13.2	14.2	13.6	11.2	11.8	12.6	12.2
I	57.6	59.9	58.9	59.2	60.3	62.3	61.2	60.7	59.9	63.7	62.1	59.7	59.8	60.6	60.5
L	27.1	17.0	18.2	16.4	18.4	18.5	18.9	20.0	17.8	15.9	22.7	18.6	19.0	17.8	18.3
NL	32.1	33.3	35.8	34.3	36.0	39.3	39.8	39.4	42.7	44.3	42.1	44.1	46.8	46.0	46.2
A	32.8	30.8	29.9	30.5	30.7	32.6	34.9	32.9	34.2	34.2	31.4	30.6	34.0	34.9	33.3
P	51.2	46.9	48.6	46.2	41.6	43.3	40.1	45.5	52.8	51.3	43.1	38.2	44.9	46.2	44.6
FIN	28.8	30.4	28.0	28.4	29.6	26.8	29.6	35.2	35.4	34.5	29.4	32.1	33.5	28.1	29.0
S	33.2	33.0	34.9	33.9	34.1	30.7	29.7	32.6	35.0	32.1	28.9	29.7	29.0	32.1	32.3
UK	37.7	38.5	42.3	38.4	40.0	39.5	38.9	39.4	40.3	41.6	39.0	35.8	36.4	38.8	38.7
EU-12 (1)	45.5	45.4	47.2	46.7	47.3	48.9	49.1	48.7	49.8	51.5	49.0	:	:	:	:
EU-12 (2)	:	:	:	:	:	:	:	:	49.7	51.4	48.8	47.3	47.8	48.2	49.2
EU-15 (1)	44.6	44.5	46.1	45.6	46.3	47.6	47.9	47.7	48.9	50.4	47.9	:	:	:	:
EU-15 (2)	:	:	:	:	:	:	:	:	48.7	50.4	47.8	46.4	47.0	47.5	48.4

	VOLUME INDICES					(1989+1990+1991)/3=100					INDICES DE VOLUME				
B	82.8	74.1	80.8	83.6	88.1	85.6	89.3	93.9	94.5	95.5	110.0	116.5	111.0	115.7	109.9
DK	76.3	61.2	90.4	87.3	88.4	84.0	92.4	99.5	111.5	103.5	85.1	103.8	89.8	95.4	95.1
D (1)	99.0	83.8	93.9	86.6	92.7	86.3	97.8	98.1	94.9	97.2	108.0	:	:	:	:
D (2) (3)	:	:	:	:	:	:	:	:	:	92.0	108.0	98.4	93.8	95.7	:
EL	96.6	91.5	95.0	101.9	100.0	97.4	103.0	108.9	89.1	106.6	104.4	102.5	109.3	110.5	104.8
E	77.4	82.5	91.5	97.2	88.3	98.5	101.8	97.8	100.4	98.9	100.7	94.9	89.6	79.5	103.7
F	88.9	83.2	88.1	89.7	91.2	95.5	96.4	99.8	99.8	95.5	104.7	95.8	95.4	97.4	104.6
IRL	93.6	87.4	102.7	82.9	76.5	87.6	88.7	83.3	97.5	98.4	104.1	87.0	87.3	92.1	96.7
I	90.2	100.4	92.6	93.2	97.5	102.2	97.0	98.7	92.5	102.7	104.7	101.3	100.5	99.4	101.0
L	134.8	89.2	96.9	81.4	93.5	91.3	93.8	115.9	95.7	71.8	132.5	102.5	97.9	95.4	93.2
NL	63.0	64.8	68.8	69.3	76.3	78.5	81.8	89.3	95.8	99.8	104.3	104.1	108.0	107.6	108.9
A	109.6	95.9	93.4	89.8	86.3	91.8	105.4	99.7	103.2	103.1	93.7	90.3	99.5	95.8	89.1
P	69.3	67.7	69.0	74.3	97.9	104.6	80.2	97.4	100.7	104.5	94.8	79.9	91.8	90.4	99.5
FIN	89.2	106.0	93.9	86.8	92.6	67.2	83.0	105.5	114.4	104.3	81.4	90.8	95.8	90.9	92.1
S	106.0	101.6	111.4	106.4	107.5	97.4	96.6	109.1	116.5	94.8	88.7	105.3	92.3	93.0	99.9
UK	88.7	83.1	103.2	94.1	96.9	94.4	96.8	100.6	96.9	100.5	102.6	95.6	94.8	96.3	105.1
EU-12 (1)	86.3	85.3	89.9	90.4	92.2	95.1	96.3	98.7	96.8	99.5	103.7	:	:	:	:
EU-12 (2)(3)	:	:	:	:	:	:	:	:	94.7	97.5	102.5	97.1	95.9	95.2	:
EU-15 (1)	86.9	85.9	90.3	90.5	92.3	94.7	96.2	98.9	97.4	99.5	103.1	:	:	:	:
EU-15 (2)(3)	:	:	:	:	:	:	:	:	95.6	97.8	102.2	97.2	96.1	95.3	:

	PRICE INDICES (4) (5)					(1989+1990+1991)/3=100					INDICES DE PRIX (4) (5)				
B	76.5	99.8	93.7	92.7	90.5	94.9	93.4	98.5	100.5	101.0	82.7	85.0	91.2	80.0	84.3
DK	105.0	115.5	110.0	105.1	104.9	104.5	101.0	102.5	97.3	100.2	96.8	84.7	86.8	89.2	87.3
D (1)	101.2	102.9	105.1	104.0	97.2	96.3	96.7	98.7	98.4	103.0	89.9	:	:	:	:
D (2) (3)	:	:	:	:	:	:	:	:	97.9	102.1	81.5	81.2	86.5	85.1	:
EL	29.0	34.7	43.9	50.7	57.6	63.4	71.8	80.2	99.6	120.1	118.6	124.7	134.8	135.7	145.9
E	63.7	70.9	77.7	76.8	88.5	87.6	92.0	95.1	101.5	103.3	90.9	98.8	115.0	130.7	123.5
F	80.5	89.5	91.8	92.7	92.9	90.7	93.8	99.0	101.0	100.1	85.9	79.5	84.0	86.8	83.1
IRL	84.6	94.3	94.0	84.3	92.3	92.3	92.7	107.8	94.1	98.1	95.0	95.7	99.7	105.7	95.8
I	67.5	74.2	81.6	86.3	87.4	88.9	91.3	93.7	100.1	106.1	100.3	99.0	101.9	112.6	115.6
L	92.1	87.3	88.7	97.1	97.1	96.5	99.4	94.4	100.6	105.0	87.9	89.4	93.0	92.5	93.1
NL	98.7	102.5	109.9	104.1	98.1	101.0	100.5	99.8	99.1	101.2	90.2	88.7	95.5	92.7	93.7
A	79.2	86.6	90.6	93.5	98.3	100.0	93.6	95.6	101.2	103.2	99.9	100.3	102.9	83.2	84.6
P	42.7	48.3	63.6	66.1	59.7	66.1	75.2	85.7	111.4	102.9	90.7	92.0	104.0	117.3	109.7
FIN	76.1	76.9	84.6	94.8	96.6	109.1	98.5	103.3	100.2	96.5	95.5	97.5	102.1	54.5	55.0
S	78.4	86.1	91.4	92.2	94.1	94.4	97.7	101.6	99.9	98.6	90.0	82.9	93.4	100.8	93.3
UK	84.4	94.1	90.9	85.4	89.4	92.4	90.0	95.1	102.8	102.0	96.1	95.3	101.0	114.3	101.9
EU-12 (1)	75.3	81.7	86.7	86.8	88.7	89.2	91.9	95.6	100.6	103.8	93.5	:	:	:	:
EU-12 (2)(3)	:	:	:	:	:	:	:	:	98.5	101.5	90.4	89.9	96.4	101.6	:
EU-15 (1)	75.5	81.7	86.8	87.1	89.0	89.6	92.0	95.8	100.6	103.6	93.6	:	:	:	:
EU-15 (2)(3)	:	:	:	:	:	:	:	:	98.5	101.5	90.6	90.1	96.6	100.8	:

(1) With Germany in its boundaries as before 03.10.1990

(2) With Germany in its boundaries as after 03.10.1990

(3) (1990+1991)/2=100

(4) Calculated at current prices in ECU 1990 for EU-12 and EU-15

(5) Calculated at current prices prices in nat. currencies for Member States

(1) Avec l'Allemagne dans sa situation territoriale avant le 03.10.1990

(2) Avec l'Allemagne dans sa situation territoriale après le 03.10.1990

(3) (1990+1991)/2=100

(4) Calculés aux prix courants en ECU 1990 pour EU-12 et EU-15

(5) Calculés aux prix courants en monnaie nationale pour les Etats membres

	1982	1983	1984	1985	1986	1987	1988	1989	1990	1991	1992	1993	1994	1995	1996
	AT CURRENT PRICES AND EXCHANGE RATES							MIO ECU			AUX PRIX ET TAUX DE CHANGE COURANTS				
B	3128	3283	3502	3553	3624	3438	3550	4132	3784	4099	4243	4000	4119	4034	4268
DK	4033	4338	4537	4575	4550	4188	4269	4614	4495	4363	4687	4430	4480	4735	4875
D (1)	17942	19129	18876	18114	18482	17088	17158	18933	17744	16966	17158	:	:	:	:
D (2)	:	:	:	:	:	:	:	:	20885	19982	20342	19571	19181	19899	20089
EL	2461	2310	2427	2448	2163	2122	2207	2417	2463	2551	2589	2551	2763	2702	2489
E	8145	7429	8398	8929	8598	8444	9055	10418	10497	10696	10359	9425	9964	10088	10956
F	19623	19938	20525	21162	21006	20119	19922	21577	22019	20917	22034	21466	22207	22381	22830
IRL	2786	3048	3302	3378	3265	3222	3589	3813	3642	3504	3809	3809	3774	3839	3868
I	12098	13206	13657	13650	13623	13066	12897	14030	14379	14269	14155	12803	12611	11981	13705
L	114	127	129	137	139	138	140	154	160	144	146	151	149	161	150
NL	8233	8601	8798	9041	9096	8581	8716	9617	9019	9007	9338	8813	8923	9148	9134
A	2293	2519	2719	2633	2761	2809	2718	2875	2999	3053	3102	3243	3165	2430	2427
P	1359	1410	1501	1651	2102	2109	2005	2181	2087	2123	2445	2359	2225	2350	2607
FIN	2696	2865	3274	3345	3241	2990	2980	3215	3262	2891	2441	2122	2375	1680	1614
S	2793	2666	2993	3007	2870	2917	3153	3312	2944	2703	2678	2318	2365	2183	2360
UK	11938	11497	11724	11845	10441	10244	11119	11832	11171	11109	11309	11325	11652	11303	11152
EU-12 (1)	91860	94316	97376	98484	97090	92760	94627	103718	101462	99747	102273	:	:	:	:
EU-12 (2)	:	:	:	:	:	:	:	:	104603	102763	105457	100705	102048	102620	106123
EU-15 (1)	99643	102366	106362	107469	105962	101475	103478	113120	110667	108394	110494	:	:	:	:
EU-15 (2)	:	:	:	:	:	:	:	:	113808	111410	113678	108388	109952	108912	112524

MIO PPS / SPA

B	3210	3409	3653	3616	3576	3336	3558	4159	3781	4160	4319	4022	4074	3841	4248
DK	3299	3455	3620	3608	3506	3136	3248	3585	3476	3539	3700	3547	3608	3741	3882
D (1)	16333	16966	17035	16733	16321	14750	15211	17191	16183	15673	15515	:	:	:	:
D (2)	:	:	:	:	:	:	:	:	19048	18459	18394	16699	16592	16789	17412
EL	2680	2652	2769	2976	3002	3001	3018	3297	3275	3355	3477	3445	3770	3658	3175
E	10128	10307	10947	11545	11005	10807	11065	11845	11533	11714	11059	11137	12134	12225	12969
F	18697	19176	19726	19917	19380	18812	19099	20991	21383	21078	21740	20078	20530	20516	21102
IRL	2610	2812	3069	3082	2978	3111	3501	3749	3763	3800	4200	4312	4365	4477	4586
I	14493	14733	14762	14883	14358	13600	13487	14271	14332	14078	14313	14244	14638	14940	15508
L	115	127	128	138	138	134	139	155	159	145	144	143	137	145	138
NL	7222	7577	7986	8408	8335	7855	8239	9436	8950	8972	9197	8323	8434	8634	8699
A	2328	2474	2652	2594	2574	2544	2530	2730	2858	2925	2915	2953	2861	2117	2198
P	2471	2733	2893	3081	3799	3884	3631	3801	3388	3246	3417	3522	3449	3512	3875
FIN	2145	2320	2459	2480	2514	2309	2186	2230	2299	2102	2060	2163	2224	1485	1429
S	2143	2170	2285	2257	2231	2316	2424	2429	2197	1913	1903	1993	2033	1900	1862
UK	11005	11118	11522	11493	11551	11587	11653	12332	12138	11537	12523	12844	13025	13001	13206
EU-12 (1)	92263	95066	98109	99479	97951	94013	95849	104810	102361	101296	103603	:	:	:	:
EU-12 (2)	:	:	:	:	:	:	:	:	105226	104082	106482	102316	104757	105480	108800
EU-15 (1)	98878	102030	105504	106810	105270	101182	102988	112200	109715	108236	110481	:	:	:	:
EU-15 (2)	:	:	:	:	:	:	:	:	112580	111022	113360	109425	111875	110982	114289

AT 1990 PRICES AND EXCHANGE RATES

MIO ECU

AUX PRIX ET TAUX DE CHANGE DE 1990

B	3358	3464	3545	3553	3722	3701	3804	3879	3784	4150	4151	4178	4262	4240	4311
DK	4270	4488	4363	4456	4489	4369	4444	4482	4495	4588	4802	4959	4953	4941	4945
D (1)	18037	18799	18593	18236	18837	17931	17658	17629	17744	17599	17006	:	:	:	:
D (2)	:	:	:	:	:	:	:	:	20885	20695	19930	19751	19422	19749	:
EL	2432	2400	2417	2359	2388	2430	2468	2488	2463	2486	2497	2506	2524	2529	2507
E	9592	9583	9316	9330	9378	9816	10068	9841	10497	10874	10815	10785	10957	11253	11394
F	21537	21618	21638	21474	21626	21161	20907	21127	22019	21760	22433	22154	22907	23198	23655
IRL	2919	3080	3287	3350	3331	3305	3358	3240	3642	3650	3835	3798	3747	3867	3920
I	14014	14201	14221	14189	13984	14154	14208	14106	14379	14258	14429	14421	14547	14915	15272
L	153	161	161	164	163	159	157	156	160	160	157	159	156	162	170
NL	8812	9066	9170	9194	9434	8904	8976	8962	9019	9074	9054	9171	9165	9192	9052
A	2961	3039	3147	3112	3110	3075	2978	3002	2999	3041	3046	3118	3024	2919	2966
P	1461	1408	1431	1451	1874	1985	1985	2164	2087	2096	2300	2273	2272	2316	2389
FIN	3506	3491	3538	3476	3464	3354	3183	3179	3262	3046	3008	2939	2959	2971	2956
S	3138	3134	3142	3084	3024	3002	2986	2931	2944	2746	2668	2887	2860	2859	2875
UK	11073	11279	11135	11165	11208	11221	11112	10983	11176	11201	11426	11331	11626	11393	10761
EU-12 (1)	97658	99549	99277	98921	100433	99135	99125	99057	101466	101895	102904	:	:	:	:
EU-12 (2)	:	:	:	:	:	:	:	:	104608	104991	105829	105488	106538	107756	:
EU-15 (1)	107262	109212	109105	108592	110031	108567	108271	108169	110672	110728	111626	:	:	:	:
EU-15 (2)	:	:	:	:	:	:	:	:	113813	113824	114551	114433	115382	116505	:

(1) With Germany in its boundaries as before 03.10.1990
(2) With Germany in its boundaries as after 03.10.1990

(1) Avec l'Allemagne dans sa situation territoriale avant le 03.10.1990
(2) Avec l'Allemagne dans sa situation territoriale après le 03.10.1990

	1982	1983	1984	1985	1986	1987	1988	1989	1990	1991	1992	1993	1994	1995	1996
	AS PERCENTAGE OF FINAL AGRICULTURAL OUTPUT						% PART DANS LA PRODUCTION FINALE DE L'AGRICULTURE								
B	67.3	65.2	66.1	65.7	64.9	62.8	63.2	64.3	61.1	62.5	64.3	60.3	59.9	60.9	62.6
DK	69.6	73.6	67.5	69.1	68.5	67.7	67.0	67.0	64.5	65.0	71.3	68.1	70.8	69.5	70.7
D (1)	66.3	70.0	66.5	67.5	67.0	66.4	63.6	65.3	64.4	61.7	62.3	:	:	:	:
D (2)	:	:	:	:	:	:	:	:	63.0	60.1	61.6	62.1	61.1	61.2	60.2
EL	32.9	32.6	30.5	29.9	30.6	31.4	29.9	29.7	32.3	27.7	30.6	31.4	31.6	31.8	29.8
E	46.1	43.9	42.2	42.8	42.3	40.8	38.4	41.5	38.9	39.3	42.3	42.2	42.5	43.2	39.8
F	49.8	50.3	49.4	49.2	48.7	47.3	46.6	46.1	45.6	45.8	48.2	50.9	50.4	49.0	48.7
IRL	84.0	85.1	84.3	88.2	88.0	87.0	88.0	87.7	86.8	85.8	86.4	88.8	88.2	87.4	87.8
I	41.9	39.6	40.6	40.2	39.0	37.0	37.9	38.4	39.1	35.3	36.9	38.8	38.9	38.2	38.4
L	72.3	82.3	80.9	83.2	80.7	80.9	80.4	79.6	81.8	83.7	77.0	81.0	80.4	81.7	81.2
NL	67.9	66.7	64.2	65.7	64.0	60.7	60.2	60.6	57.3	55.7	57.9	55.9	53.2	54.0	53.8
A	67.2	69.2	70.1	69.5	69.3	67.4	65.1	67.1	65.8	65.8	68.6	69.4	66.0	65.1	66.7
P	47.4	51.6	49.7	52.3	56.9	55.5	58.6	53.3	46.1	46.8	55.3	59.7	53.3	51.9	53.9
FIN	71.2	69.6	72.0	71.6	70.4	73.2	70.4	64.8	64.6	65.5	70.6	67.9	66.5	71.9	71.0
S	66.8	67.0	65.1	66.1	65.9	69.3	70.3	67.4	65.0	67.9	71.1	70.3	71.0	67.9	67.7
UK	62.3	61.5	57.7	61.6	60.0	60.5	61.1	60.6	59.7	58.4	61.0	64.2	63.6	61.2	61.3
EU-12 (1)	54.5	54.4	52.8	53.2	52.6	51.1	50.6	51.1	49.8	48.1	50.8	:	:	:	:
EU-12 (2)	:	:	:	:	:	:	:	:	50.0	48.2	51.0	52.4	51.8	51.5	50.5
EU-15 (1)	55.4	55.3	53.8	54.3	53.7	52.3	51.7	52.1	50.8	49.2	51.8	:	:	:	:
EU-15 (2)	:	:	:	:	:	:	:	:	50.9	49.3	52.0	53.3	52.7	52.2	51.3

	VOLUME INDICES						(1989+1990+1991)/3=100									INDICES DE VOLUME		
B	85.3	88.0	90.0	90.2	94.5	94.0	96.6	98.5	96.1	105.4	105.4	106.1	108.2	107.7	109.5			
DK	94.4	99.3	96.5	98.5	99.3	96.6	98.3	99.1	99.4	101.5	106.2	109.7	109.5	109.3	109.4			
D (1)	102.1	106.5	105.3	103.3	106.7	101.6	100.0	99.8	100.5	99.7	96.3	:	:	:	:			
D (2) (3)	:	:	:	:	:	:	:	:	100.5	99.5	95.9	95.0	93.4	95.0	:			
EL	98.1	96.8	97.5	95.2	96.3	98.0	99.5	100.4	99.4	100.3	100.7	101.1	101.8	102.0	101.1			
E	92.2	92.1	89.5	89.7	90.1	94.3	96.8	94.6	100.9	104.5	104.0	103.7	105.3	108.2	109.5			
F	99.5	99.9	100.0	99.3	100.0	97.8	96.6	97.7	101.8	100.6	103.7	102.4	105.9	107.2	109.3			
IRL	83.1	87.7	93.6	95.4	94.9	94.1	95.6	92.3	103.7	104.0	109.2	108.2	106.7	110.1	111.6			
I	98.4	99.7	99.8	99.6	98.1	99.3	99.7	99.0	100.9	100.1	101.3	101.2	102.1	104.7	107.2			
L	96.2	101.8	101.8	103.7	102.9	100.1	98.9	98.2	101.1	100.7	98.8	100.6	98.5	102.5	107.2			
NL	97.7	100.5	101.7	101.9	104.6	98.7	99.5	99.4	100.0	100.6	100.4	101.7	101.6	101.9	100.4			
A	98.2	100.8	104.4	103.2	103.2	102.0	98.8	99.6	99.5	100.9	101.1	103.4	100.3	96.9	98.4			
P	69.0	66.6	67.6	68.6	88.6	93.8	92.9	102.3	98.7	99.1	108.7	107.4	107.4	109.5	112.9			
FIN	110.9	110.4	111.9	109.9	109.5	106.0	100.6	100.5	103.2	96.3	95.1	92.9	93.6	93.9	93.5			
S	109.2	109.0	109.3	107.3	105.2	104.5	103.9	102.0	102.5	95.5	92.8	100.5	99.5	99.5	100.0			
UK	99.6	101.4	100.1	100.4	100.8	100.9	99.9	98.8	100.5	100.7	102.8	101.9	104.5	102.5	96.8			
EU-12 (1)	96.9	98.8	98.5	98.1	99.6	98.3	98.3	98.3	100.7	101.1	102.1	:	:	:	:			
EU-12 (2)(3)	:	:	:	:	:	:	:	:	99.8	100.2	101.0	100.7	101.7	102.8	:			
EU-15 (1)	97.6	99.4	99.3	98.8	100.2	98.8	98.6	98.5	100.7	100.8	101.6	:	:	:	:			
EU-15 (2)(3)	:	:	:	:	:	:	:	:	99.8	100.0	100.6	100.5	101.4	102.4	:			

	PRICE INDICES (4) (5)						(1989+1990+1991)/3=100									INDICES DE PRIX (4) (5)		
B	95.9	99.1	103.3	103.4	98.2	92.0	93.3	106.4	97.6	96.0	97.9	89.2	88.2	84.4	89.4			
DK	97.7	99.6	107.4	104.4	102.0	95.8	96.8	105.1	99.6	95.3	96.6	86.0	86.5	89.0	91.9			
D (1)	113.4	110.9	109.0	106.1	100.2	94.7	96.7	106.7	98.5	94.9	97.8	:	:	:	:			
D (2) (3)	:	:	:	:	:	:	:	:	101.8	98.2	102.3	95.2	94.3	93.6	:			
EL	32.7	37.2	43.9	54.3	61.6	67.5	74.2	86.0	99.7	114.4	126.8	135.3	156.0	160.2	149.9			
E	69.6	75.3	86.9	94.2	96.0	93.2	94.3	105.2	98.5	96.3	96.7	99.3	110.1	111.3	117.5			
F	84.6	90.1	94.1	96.6	95.3	95.1	96.7	103.5	99.8	96.7	97.1	92.7	92.1	90.8	90.3			
IRL	81.6	87.7	90.4	89.5	89.2	93.8	102.8	113.4	95.2	91.4	93.7	99.5	99.2	100.4	97.7			
I	75.2	82.6	87.3	91.7	93.7	90.8	91.8	98.9	100.2	101.0	103.0	107.6	109.2	112.6	115.7			
L	80.9	87.1	88.4	91.2	90.8	90.8	94.2	104.2	103.2	92.6	94.0	93.5	91.9	93.0	84.4			
NL	103.0	101.5	102.1	104.2	97.6	94.9	95.6	105.7	97.5	96.8	99.0	88.2	88.7	88.1	90.9			
A	90.5	92.6	95.1	92.6	92.9	92.9	93.1	97.6	101.0	101.4	101.3	99.1	99.1	76.8	76.8			
P	40.5	55.2	67.8	82.9	92.2	96.6	97.0	97.7	101.2	101.1	103.8	109.3	107.8	111.2	119.4			
FIN	75.5	84.7	91.2	94.2	97.2	94.2	96.6	99.7	101.3	99.1	98.3	100.9	103.6	67.3	66.3			
S	71.7	76.0	81.2	83.3	87.0	93.0	100.2	105.1	98.5	96.4	99.0	95.9	99.2	93.3	91.3			
UK	84.9	84.1	87.4	87.8	87.9	90.4	93.5	102.0	100.3	97.7	102.6	109.6	109.3	115.6	119.9			
EU-12 (1)	87.8	90.9	94.5	96.3	94.8	92.9	94.9	103.6	99.1	97.3	99.5	:	:	:	:			
EU-12 (2)(3)	:	:	:	:	:	:	:	:	100.9	99.1	101.5	99.7	101.2	102.2	:			
EU-15 (1)	87.0	90.3	94.0	95.8	94.6	93.0	95.0	103.4	99.2	97.4	99.5	:	:	:	:			
EU-15 (2)(3)	:	:	:	:	:	:	:	:	100.9	99.1	101.4	99.6	101.2	100.5	:			

(1) With Germany in its boundaries as before 03.10.1990

(1) Avec l'Allemagne dans sa situation territoriale avant le 03.10.1990

(2) With Germany in its boundaries as after 03.10.1990

(2) Avec l'Allemagne dans sa situation territoriale après le 03.10.1990

(3) (1990+1991)/2=100

(3) (1990+1991)/2=100

(4) Calculated at current prices in ECU 1990 for EU-12 and EU-15

(4) Calculés aux prix courants en ECU 1990 pour EU-12 et EU-15

(5) Calculated at current prices prices in nat. currencies for Member States

(5) Calculés aux prix courants en monnaie nationale pour les Etats membres

	1982	1983	1984	1985	1986	1987	1988	1989	1990	1991	1992	1993	1994	1995	1996
AT CURRENT PRICES AND EXCHANGE RATES															
MIO ECU															
AUX PRIX ET TAUX DE CHANGE COURANTS															
B	2664	2845	3061	3142	3215	3169	3235	3458	3472	3716	3803	3873	4096	4298	4456
DK	3063	3342	3429	3431	3217	3205	3280	3294	3314	3264	3403	3616	3399	3453	3542
D (1)	14428	15623	16045	15557	14830	14445	14289	14613	14373	14472	14444	:	:	:	:
D (2)	:	:	:	:	:	:	:	:	17121	17395	17147	17112	17406	18441	18532
EL	1654	1766	1853	1897	1599	1628	1734	1825	1943	2077	2191	2251	2213	2367	2561
E	7694	7613	8941	9335	9187	9138	9809	10691	11308	11657	11420	10283	10288	10585	11441
F	16361	17329	18771	19399	19073	18998	19692	20855	21051	20442	20896	20735	21252	22302	23270
IRL	1467	1595	1679	1765	1758	1521	1584	1735	1755	1766	1803	1791	1967	2027	2147
I	8685	9657	10325	10206	9963	10050	9948	10545	10586	10829	10391	9427	8999	8718	9823
L	53	64	66	66	67	66	68	72	77	79	82	80	81	85	86
NL	6198	6854	7071	7173	6825	7232	7339	7529	7330	7574	7777	7983	8000	8353	8561
A	1381	1516	1483	1544	1514	1520	1537	1557	1604	1642	1701	1815	1856	1827	1835
P	1292	1343	1498	1565	1866	1812	1899	2164	2157	2348	2349	2199	2140	2136	2230
FIN	1903	1907	2058	2174	2070	2153	2132	2407	2326	2177	1868	1623	1713	1533	1513
S	2182	2167	2485	2576	2438	2326	2535	2746	2599	2415	2387	2031	2084	2074	2434
UK	10199	10706	10796	10871	9479	9010	10063	10194	9701	10047	9484	9433	10047	9803	10563
EU-12 (1)	73757	78734	83536	84407	81079	80275	82939	86978	87067	88270	88042	:	:	:	:
EU-12 (2)	:	:	:	:	:	:	:	:	89815	91193	90745	88781	89888	92567	97210
EU-15 (1)	79223	84325	89563	90701	87100	86275	89143	93688	93596	94505	93997	:	:	:	:
EU-15 (2)	:	:	:	:	:	:	:	:	96344	97428	96700	94249	95540	98002	102992
MIO PPS / SPA															
B	2734	2955	3193	3198	3172	3076	3241	3481	3470	3771	3870	3893	4051	4093	4435
DK	2506	2662	2736	2705	2479	2400	2496	2560	2563	2647	2687	2895	2737	2728	2820
D (1)	13134	13856	14480	14371	13096	12468	12667	13268	13109	13368	13061	:	:	:	:
D (2)	:	:	:	:	:	:	:	:	15615	16068	15505	14601	15057	15558	16063
EL	1800	2027	2115	2307	2219	2302	2371	2490	2583	2731	2942	3039	3020	3205	3267
E	9567	10562	11655	12069	11757	11695	11987	12155	12424	12767	12191	12151	12528	12827	13543
F	15588	16666	18040	18257	17598	17764	18878	20289	20443	20599	20617	19394	19647	20444	21508
IRL	1374	1471	1561	1610	1604	1469	1546	1706	1813	1916	1987	2028	2275	2364	2546
I	10405	10773	11160	11128	10501	10461	10404	10726	10551	10684	10507	10488	10445	10871	11115
L	54	63	65	67	67	64	67	72	76	79	81	75	75	76	79
NL	5436	6038	6418	6671	6255	6620	6937	7388	7274	7544	7659	7539	7562	7883	8152
A	1402	1489	1447	1521	1411	1377	1431	1479	1529	1574	1598	1653	1678	1592	1662
P	2350	2604	2888	2921	3372	3337	3439	3772	3501	3591	3282	3283	3318	3192	3314
FIN	1514	1545	1546	1612	1606	1663	1564	1669	1639	1583	1576	1654	1603	1355	1339
S	1674	1764	1897	1933	1895	1847	1949	2014	1939	1709	1696	1746	1792	1806	1921
UK	9401	10353	10610	10548	10487	10192	10546	10625	10541	10434	10502	10698	11231	11276	12508
EU-12 (1)	74349	80031	84921	85851	82605	81848	84578	88532	88347	90133	89387	:	:	:	:
EU-12 (2)	:	:	:	:	:	:	:	:	90853	92833	91831	90083	91946	94518	99352
EU-15 (1)	78939	84828	89811	90918	87517	86734	89522	93694	93454	94998	94258	:	:	:	:
EU-15 (2)	:	:	:	:	:	:	:	:	95960	97698	96702	95136	97019	99271	104273
AT 1990 PRICES AND EXCHANGE RATES															
MIO ECU															
AUX PRIX ET TAUX DE CHANGE DE 1990															
B	2885	2859	2934	3013	3159	3259	3317	3443	3472	3671	3723	3726	3892	3978	4010
DK	3128	3209	3152	3178	3107	3202	3151	3135	3314	3311	3439	3577	3430	3376	3356
D (1)	14760	15002	14929	14822	14700	14706	14643	14595	14373	14223	13865	:	:	:	:
D (2)	:	:	:	:	:	:	:	:	17121	16952	16331	15535	15609	15847	:
EL	1759	1819	1809	1869	1758	1848	1870	1936	1943	1933	1963	2061	2036	2147	2158
E	9863	9917	10209	10201	10546	10655	10869	10918	11308	11246	11355	11347	11915	12175	12473
F	18640	18760	19055	19059	19447	19996	20339	20816	21051	20802	20718	20273	20788	21411	21643
IRL	1509	1584	1581	1598	1703	1633	1656	1797	1755	1771	1797	1873	2028	2098	2110
I	9723	9897	9948	10038	10273	10703	10728	10778	10586	10767	10618	10297	10072	10056	9983
L	59	64	64	66	69	72	73	75	77	78	80	76	78	79	80
NL	6360	7098	6652	7087	7342	8394	8168	7349	7330	7468	7508	7460	7396	7499	7508
A	1623	1663	1575	1614	1552	1569	1562	1570	1604	1611	1637	1676	1691	1623	1601
P	1725	1647	1580	1595	1294	1384	1420	1556	1574	1644	1625	1663	1671	1613	1640
FIN	2475	2397	2263	2265	2326	2468	2408	2428	2326	2107	2048	1966	1949	2128	2077
S	2837	2804	2826	2789	2803	2727	2792	2741	2599	2305	2301	2417	2458	2392	2404
UK	9509	9772	9578	9556	9989	10122	10241	9938	9701	9568	9476	9731	10076	10120	10209
EU-12 (1)	79919	81629	81489	82084	83389	85973	86474	86336	86484	86483	86167	:	:	:	:
EU-12 (2)	:	:	:	:	:	:	:	:	89232	89212	88633	87618	88988	90401	:
EU-15 (1)	86853	88492	88153	88752	90069	92737	93236	93074	93013	92507	92152	:	:	:	:
EU-15 (2)	:	:	:	:	:	:	:	:	89232	95236	94618	93676	95087	96543	:

(1) With Germany in its boundaries as before 03.10.1990
 (2) With Germany in its boundaries as after 03.10.1990

(1) Avec l'Allemagne dans sa situation territoriale avant le 03.10.1990
 (2) Avec l'Allemagne dans sa situation territoriale après le 03.10.1990

	1982	1983	1984	1985	1986	1987	1988	1989	1990	1991	1992	1993	1994	1995	1996
	AS PERCENTAGE OF FINAL AGRICULTURAL OUTPUT							%	PART DANS LA PRODUCTION FINALE DE L'AGRICULTURE						
B	57.3	56.6	57.8	58.1	57.5	57.9	57.5	53.8	56.0	56.6	57.6	58.3	59.6	64.9	65.4
DK	52.9	56.7	51.0	51.8	48.4	51.8	51.5	47.9	47.5	48.6	51.7	55.6	53.7	50.7	51.3
D (1)	53.3	57.2	56.5	58.0	53.7	56.2	52.9	50.4	52.2	52.7	52.4	:	:	:	:
D (2)	:	:	:	:	:	:	:	:	51.6	52.3	52.0	54.3	55.4	56.7	55.6
EL	22.1	25.0	23.3	23.2	22.6	24.1	23.5	22.4	25.5	22.6	25.9	27.7	25.3	27.9	30.6
E	43.5	45.0	44.9	44.8	45.2	44.2	41.6	42.6	41.9	42.8	46.6	46.1	43.8	45.3	41.6
F	41.5	43.7	45.2	45.1	44.2	44.7	46.1	44.5	43.6	44.8	45.8	49.2	48.2	48.9	49.6
IRL	44.2	44.5	42.9	46.1	47.4	41.1	38.8	39.9	41.8	43.2	40.9	41.8	46.0	46.2	48.8
I	30.1	29.0	30.7	30.0	28.5	28.4	29.2	28.8	28.8	26.8	27.1	28.5	27.8	27.8	27.5
L	34.0	41.1	41.0	40.3	38.8	39.0	39.0	37.2	39.1	45.9	43.5	42.5	43.9	43.0	46.2
NL	51.1	53.2	51.6	52.1	48.1	51.1	50.7	47.4	46.5	46.8	48.3	50.6	47.7	49.3	50.5
A	40.5	41.7	38.3	40.7	38.0	36.5	36.8	36.3	35.2	35.4	37.6	38.8	38.7	48.9	50.5
P	45.1	49.1	49.6	49.5	50.5	47.7	55.5	52.9	47.6	51.7	53.1	55.7	51.3	47.2	46.1
FIN	50.2	46.4	45.3	46.5	45.0	52.7	50.4	48.5	46.0	49.3	54.1	51.9	47.9	65.6	66.5
S	52.2	54.4	54.1	56.6	56.0	55.3	56.5	55.9	57.4	60.6	63.4	61.6	62.6	64.6	69.9
UK	53.2	57.3	53.2	56.5	54.4	53.2	55.3	52.2	51.8	52.8	51.2	53.5	54.9	53.0	58.1
EU-12 (1)	43.8	45.4	45.3	45.6	43.9	44.2	44.3	42.8	42.7	42.6	43.7	:	:	:	:
EU-12 (2)	:	:	:	:	:	:	:	:	42.9	42.8	43.9	46.2	45.6	46.4	46.3
EU-15 (1)	44.0	45.6	45.3	45.8	44.1	44.5	44.6	43.1	43.0	42.9	44.1	:	:	:	:
EU-15 (2)	:	:	:	:	:	:	:	:	43.1	43.1	44.2	46.4	45.8	47.0	46.9

	VOLUME INDICES							(1989+1990+1991)/3=100					INDICES DE VOLUME		
B	81.7	81.0	83.1	85.4	89.5	92.3	94.0	97.6	98.4	104.0	105.5	105.6	110.3	112.7	113.6
DK	96.2	98.7	96.9	97.7	95.5	98.4	96.8	96.4	101.9	101.8	105.7	109.9	105.4	103.8	103.2
D (1)	102.5	104.2	103.7	103.0	102.1	102.1	101.7	101.4	99.8	98.8	96.3	:	:	:	:
D (2) (3)	:	:	:	:	:	:	:	:	100.5	99.5	95.9	91.2	91.6	93.0	:
EL	90.8	93.9	93.4	96.5	90.8	95.4	96.6	99.9	100.3	99.8	101.3	106.4	105.1	110.9	111.4
E	88.4	88.9	91.5	91.4	94.5	95.5	97.4	97.9	101.3	100.8	101.8	101.7	106.8	109.1	111.8
F	89.2	89.8	91.2	91.2	93.1	95.7	97.4	99.6	100.8	99.6	99.2	97.0	99.5	102.5	103.6
IRL	85.0	89.3	89.1	90.1	96.0	92.0	93.3	101.3	98.9	99.8	101.3	105.5	114.3	118.2	118.9
I	90.8	92.4	92.9	93.7	95.9	99.9	100.2	100.6	98.8	100.5	99.1	96.1	94.0	93.9	93.2
L	76.5	84.0	83.0	85.9	89.9	93.8	95.6	97.7	100.1	102.2	104.5	99.1	101.5	103.0	103.8
NL	86.2	96.1	90.1	96.0	99.5	113.7	110.6	99.6	99.3	101.2	101.7	101.0	100.2	101.6	101.7
A	101.7	104.2	98.7	101.2	97.3	98.4	97.9	98.4	100.6	101.0	102.6	105.1	106.0	101.7	100.3
P	108.4	103.5	99.3	100.2	81.3	87.0	89.2	97.8	98.9	103.3	102.1	104.5	105.0	101.4	103.0
FIN	108.2	104.8	99.0	99.0	101.7	107.9	105.3	106.2	101.7	92.1	89.5	86.0	85.2	93.1	90.8
S	111.3	110.0	110.9	109.4	110.0	107.0	109.5	107.6	102.0	90.4	90.3	94.8	96.5	93.8	94.3
UK	97.7	100.4	98.4	98.2	102.6	104.0	105.2	102.1	99.6	98.3	97.3	99.9	103.5	103.9	104.9
EU-12 (1)	92.5	94.4	94.3	95.0	96.5	99.5	100.0	99.9	100.1	100.1	99.7	:	:	:	:
EU-12 (2) (3)	:	:	:	:	:	:	:	:	100.0	100.0	99.3	98.2	99.7	101.3	:
EU-15 (1)	93.5	95.3	94.9	95.6	97.0	99.9	100.4	100.2	100.2	99.6	99.2	:	:	:	:
EU-15 (2) (3)	:	:	:	:	:	:	:	:	100.0	99.7	99.1	98.1	99.6	101.1	:

	PRICE INDICES (4)(5)							(1989+1990+1991)/3=100					INDICES DE PRIX (4)(5)		
B	96.2	105.4	110.5	109.1	103.9	97.5	98.7	101.5	98.9	99.6	99.0	98.0	97.3	97.1	101.6
DK	99.4	105.3	110.3	107.7	102.2	98.2	103.0	105.2	97.8	97.0	96.2	95.5	93.0	93.2	96.5
D (1)	112.2	114.2	116.2	112.9	103.7	98.3	97.8	100.1	99.1	100.8	101.7	:	:	:	:
D (2) (3)	:	:	:	:	:	:	:	:	98.7	101.3	102.1	102.6	103.3	104.9	:
EL	30.1	37.2	44.4	52.6	61.2	67.4	76.2	82.7	98.7	118.6	135.1	143.7	153.4	163.7	177.5
E	64.5	75.3	85.2	90.9	92.1	93.8	95.5	98.2	99.4	102.4	102.5	103.9	105.5	109.0	113.1
F	81.4	90.2	97.6	99.7	96.2	94.9	98.2	101.5	99.7	98.8	99.6	97.8	97.1	98.0	100.5
IRL	88.1	94.5	101.3	103.8	99.5	94.9	97.5	98.6	100.9	100.6	100.3	100.5	101.2	103.5	106.7
I	78.1	87.0	94.7	97.2	93.6	92.7	94.2	97.6	100.5	101.9	103.1	111.3	113.0	122.0	127.3
L	96.4	106.3	110.9	107.4	100.6	94.1	95.2	98.7	100.4	100.8	101.1	100.4	98.2	98.1	99.9
NL	108.4	104.3	114.2	108.2	95.0	85.6	89.3	101.8	98.4	99.8	100.3	99.1	99.4	99.5	103.7
A	97.8	100.2	102.0	103.0	100.5	97.0	98.7	99.4	99.4	101.2	101.7	101.5	102.2	102.2	105.8
P	23.6	32.4	44.2	51.5	85.4	85.8	91.6	97.2	100.0	102.8	101.8	100.4	101.6	104.6	107.3
FIN	73.9	80.3	87.7	91.9	90.4	90.1	89.3	95.5	99.0	105.4	108.0	112.8	110.9	83.9	86.5
S	63.1	70.4	76.4	80.4	81.2	83.3	87.8	95.0	100.4	104.6	104.3	102.4	103.6	108.1	114.8
UK	84.2	90.1	93.3	93.9	89.3	87.9	91.5	96.8	100.0	103.2	103.5	106.0	108.4	112.5	119.3
EU-12 (1)	85.8	92.2	98.5	99.2	95.3	92.7	95.2	99.4	99.5	101.1	102.0	:	:	:	:
EU-12 (2) (3)	:	:	:	:	:	:	:	:	99.1	100.9	101.7	102.9	103.6	106.3	:
EU-15 (1)	84.9	91.3	97.6	98.5	94.8	92.5	94.9	99.2	99.5	101.3	102.2	:	:	:	:
EU-15 (2) (3)	:	:	:	:	:	:	:	:	99.0	101.0	101.8	102.9	103.6	105.7	:

(1) With Germany in its boundaries as before 03.10.1990

(2) With Germany in its boundaries as after 03.10.1990

(3) (1990+1991)/2=100

(4) Calculated at current prices in ECU 1990 for EU-12 and EU-15

(5) Calculated at current prices in national currencies for Member States

(1) Avec l'Allemagne dans sa situation territoriale avant le 03.10.1990

(2) Avec l'Allemagne dans sa situation territoriale après le 03.10.1990

(3) (1990+1991)/2=100

(4) Calculés aux prix courants en ECU 1990 pour EU-12 et EU-15

(5) Calculés aux prix courants en monnaie nationale pour les Etats membres

A.0.3 GROSS VALUE ADDED AT MARKET PRICES

A.0.3 VALEUR AJOUTEE BRUTE AUX PRIX DU MARCHE

	1982	1983	1984	1985	1986	1987	1988	1989	1990	1991	1992	1993	1994	1995	1996
AT CURRENT PRICES AND EXCHANGE RATES															
MIO ECU															
AUX PRIX ET TAUX DE CHANGE COURANTS															
B	1985	2186	2235	2269	2371	2303	2387	2971	2724	2847	2800	2767	2777	2327	2361
DK	2729	2554	3296	3194	3428	2981	3094	3590	3657	3449	3174	2890	2933	3363	3358
D (1)	12622	11705	12345	11267	12770	11275	12699	14398	13182	13010	13106	:	:	:	:
D (2)	:	:	:	:	:	:	:	:	16036	15856	15851	14402	13986	14061	14816
EL	5830	5310	6103	6285	5479	5126	5638	6313	5679	7127	6263	5872	6539	6126	5796
E	9989	9309	10968	11525	11126	11549	13743	14434	15699	15562	13096	12029	13176	12767	16083
F	23017	22317	22802	23633	24103	23540	23063	25988	27196	25231	24777	21403	22841	23342	23627
IRL	1850	1986	2237	2063	1951	2182	2494	2611	2439	2318	2606	2498	2313	2364	2257
I	20206	23684	23305	23760	24988	25293	24105	26021	26190	29572	28001	23604	23386	22635	25872
L	104	91	94	99	106	104	106	121	119	93	107	107	104	112	100
NL	5934	6037	6640	6581	7378	6913	7147	8340	8418	8598	8339	7793	8758	8587	8405
A	2032	2123	2394	2246	2468	2648	2637	2727	2952	2999	2820	2860	2939	1906	1802
P	1573	1391	1523	1594	1832	1989	1523	1924	2375	2191	2072	1750	2033	2390	2608
FIN	1885	2207	2490	2499	2532	1934	2101	2558	2725	2237	1587	1501	1860	804	761
S	1997	1813	2111	1974	1916	1880	1953	2166	1931	1568	1378	1268	1245	1139	1050
UK	8959	7987	9508	8354	7931	7923	8142	9318	9012	8968	9053	8204	8269	8677	7622
EU-12 (1)	94799	94556	101055	100623	103462	101177	104140	116030	116689	118966	113394	:	:	:	:
EU-12 (2)	:	:	:	:	:	:	:	:	119542	121811	116140	103320	107116	106751	112903
EU-15 (1)	100712	100699	108050	107342	110378	107639	110831	123481	124297	125770	119179	:	:	:	:
EU-15 (2)	:	:	:	:	:	:	:	:	127150	128616	121925	108949	113160	110600	116517
MIO PPS / SPA															
B	2037	2270	2331	2309	2340	2235	2392	2990	2723	2889	2850	2782	2747	2216	2351
DK	2233	2034	2630	2518	2641	2232	2354	2789	2827	2798	2506	2314	2362	2658	2674
D (1)	11490	10381	11141	10408	11276	9733	11258	13073	12023	12018	11851	:	:	:	:
D (2)	:	:	:	:	:	:	:	:	14625	14647	14334	12288	12099	11863	12842
EL	6347	6097	6962	7642	7604	7249	7709	8611	7551	9373	8408	7928	8924	8295	7394
E	12421	12916	14297	14901	14239	14781	16794	16410	17248	17044	13980	14215	16045	15472	19039
F	21930	21463	21915	22242	22238	22010	22110	25282	26410	25425	24446	20019	21115	21397	21838
IRL	1733	1832	2079	1882	1780	2107	2433	2568	2520	2514	2874	2828	2676	2756	2676
I	24206	26422	25190	25906	26337	26327	25209	26468	26103	29177	28313	26260	27146	28226	29275
L	105	91	93	99	105	101	106	122	118	94	106	102	96	101	92
NL	5205	5319	6027	6121	6761	6328	6755	8183	8353	8565	8213	7360	8278	8104	8004
A	2063	2085	2335	2213	2301	2398	2455	2590	2813	2874	2650	2605	2657	1661	1632
P	2861	2697	2936	2974	3310	3663	2758	3353	3854	3350	2896	2613	3151	3572	3876
FIN	1499	1787	1870	1853	1964	1493	1541	1774	1920	1626	1339	1530	1742	711	674
S	1532	1476	1612	1481	1489	1493	1501	1588	1441	1110	979	1090	1071	991	829
UK	8259	7724	9344	8106	8774	8961	8532	9712	9792	9313	10025	9304	9244	9981	9025
EU-12 (1)	98828	99246	104944	105108	107406	105726	108409	119562	119522	122560	116468	:	:	:	:
EU-12 (2)	:	:	:	:	:	:	:	:	122125	125188	118950	108012	113882	114641	119085
EU-15 (1)	103922	104594	110761	110655	113160	111111	113906	125514	125696	128170	121436	:	:	:	:
EU-15 (2)	:	:	:	:	:	:	:	:	128299	130798	123919	113237	119351	118003	122220
AT 1990 PRICES AND EXCHANGE RATES															
MIO ECU															
AUX PRIX ET TAUX DE CHANGE DE 1990															
B	2579	2492	2672	2671	2811	2628	2768	2832	2724	2919	3235	3427	3204	3216	3107
DK	2835	2637	3218	3215	3345	3034	3346	3556	3656	3575	3251	3688	3517	3683	3701
D (1)	13533	12474	13376	12356	13708	12128	13119	13171	13182	13415	14332	:	:	:	:
D (2)	:	:	:	:	:	:	:	:	16036	16443	18530	17794	16766	17123	:
EL	6275	5888	6116	6402	6428	6224	6565	6862	5679	6723	6576	6379	6815	6778	6418
E	12370	13082	13835	14867	13104	14920	15987	14613	15699	15747	15667	14704	13461	11861	15601
F	25484	24517	25370	25644	25601	26085	25296	26452	27197	26218	29190	27043	27154	27290	29413
IRL	1940	1990	2288	2220	2061	2167	2203	1915	2439	2435	2627	2418	2213	2290	2356
I	26097	28568	26670	26691	27285	28170	26951	27208	26190	28328	29137	28628	28780	28900	29727
L	144	131	135	129	130	121	119	124	119	108	125	122	115	119	125
NL	6876	6517	7351	6975	7446	6022	6551	7882	8418	8616	8873	9024	9354	9250	9189
A	2992	2823	2983	2853	2861	2892	3006	2937	2952	2986	2823	2804	2835	2743	2709
P	1431	1441	1560	1698	2560	2688	2045	2457	2375	2361	2515	2057	2286	2442	2698
FIN	2426	2751	2743	2569	2585	1937	2073	2402	2725	2569	2232	2394	2508	2263	2320
S	1743	1712	1832	1744	1685	1602	1509	1675	1931	1731	1576	1904	1658	1734	1831
UK	8402	7902	9667	8966	8765	8450	8408	8877	9017	9459	9942	9043	8928	8771	8733
EU-12 (1)	107966	107640	112257	111835	113243	112636	113358	115948	116694	119905	125469	:	:	:	:
EU-12 (2)	:	:	:	:	:	:	:	:	119548	122932	129668	124326	122593	121723	:
EU-15 (1)	115129	114927	119815	119000	120374	119067	119945	122963	124302	127191	132100	:	:	:	:
EU-15 (2)	:	:	:	:	:	:	:	:	127155	130219	136299	131427	129595	128463	:

(1) With Germany in its boundaries as before 03.10.1990

(2) With Germany in its boundaries as after 03.10.1990

(1) Avec l'Allemagne dans sa situation territoriale avant le 03.10.1990

(2) Avec l'Allemagne dans sa situation territoriale après le 03.10.1990

	1982	1983	1984	1985	1986	1987	1988	1989	1990	1991	1992	1993	1994	1995	1996
AS PERCENTAGE OF GROSS DOMESTIC PRODUCT %															
PART DANS LE PRODUIT INTERIEUR BRUT															
B	2.3	2.4	2.3	2.1	2.1	1.9	1.8	2.1	1.8	1.8	1.6	1.5	1.4	1.1	1.1
DK	4.8	4.1	4.7	4.2	4.1	3.4	3.4	3.8	3.6	3.3	2.9	2.5	2.4	2.5	2.4
D (1)	1.9	1.6	1.6	1.4	1.4	1.2	1.3	1.3	1.1	1.0	0.9	:	:	:	:
D (2)	:	:	:	:	:	:	:	:	1.4	1.1	1.0	0.9	0.8	0.8	0.8
EL	12.2	11.2	11.8	12.0	11.3	10.6	10.3	10.4	8.7	9.9	8.3	7.5	7.9	7.0	6.0
E	5.4	5.3	5.4	5.3	4.7	4.5	4.7	4.2	4.0	3.6	2.9	2.9	3.2	3.0	3.5
F	4.1	3.8	3.6	3.4	3.2	3.1	2.8	3.0	2.9	2.6	2.4	2.0	2.0	2.0	1.9
IRL	9.4	9.5	9.8	8.2	7.3	8.0	8.4	7.9	6.8	6.2	6.5	6.0	5.1	4.8	4.1
I	4.9	5.1	4.5	4.2	4.1	3.8	3.4	3.3	3.0	3.2	3.0	2.8	2.7	2.7	2.7
L	2.9	2.4	2.2	2.0	1.8	1.7	1.6	1.6	1.5	1.1	1.1	1.0	0.9	0.9	0.7
NL	4.2	4.0	4.1	3.9	4.0	3.7	3.6	4.0	3.8	3.7	3.4	2.9	3.1	2.8	2.7
A	3.0	2.8	2.9	2.6	2.6	2.6	2.5	2.4	2.4	2.3	2.0	1.9	1.8	1.1	1.0
P	5.8	5.2	5.5	5.1	5.3	5.5	3.7	4.1	4.5	3.5	2.9	2.5	2.9	3.1	3.2
FIN	3.6	4.0	3.9	3.5	3.6	2.5	2.4	2.5	2.6	2.3	1.9	2.1	2.3	0.8	0.8
S	1.9	1.7	1.7	1.5	1.4	1.3	1.3	1.2	1.1	0.8	0.7	0.8	0.7	0.7	0.5
UK	1.8	1.5	1.7	1.4	1.4	1.3	1.2	1.2	1.2	1.1	1.1	1.0	1.0	1.0	0.9
EU-12 (1)	3.5	3.3	3.2	3.0	2.9	2.7	2.6	2.6	2.4	2.3	2.1	:	:	:	:
EU-12 (2)	:	:	:	:	:	:	:	:	2.5	2.3	2.1	1.9	1.9	1.8	1.8
EU-15 (1)	3.4	3.2	3.2	2.9	2.9	2.6	2.5	2.6	2.4	2.3	2.1	:	:	:	:
EU-15 (2)	:	:	:	:	:	:	:	:	2.4	2.3	2.1	1.8	1.8	1.7	1.7
VOLUME INDICES (1989+1990+1991)/3=100															
INDICES DE VOLUME															
B	91.3	88.2	94.6	94.6	99.5	93.0	98.0	100.2	96.4	103.3	114.5	121.3	113.4	113.8	110.0
DK	78.8	73.3	89.5	89.4	93.0	84.4	93.1	98.9	101.7	99.4	90.4	102.6	97.8	102.4	102.9
D (1)	102.1	94.1	100.9	93.2	103.4	91.5	99.0	99.4	99.4	101.2	108.1	:	:	:	:
D (2)(3)	:	:	:	:	:	:	:	:	98.7	101.3	114.1	109.6	103.2	105.4	:
EL	97.7	91.7	95.2	99.7	100.1	96.9	102.2	106.9	88.4	104.7	102.4	99.3	106.1	105.6	100.0
E	80.6	85.2	90.1	96.8	85.3	97.2	104.1	95.2	102.3	102.6	102.0	95.8	87.7	77.3	101.6
F	95.7	92.1	95.3	96.3	96.2	98.0	95.0	99.4	102.2	98.5	109.6	101.6	102.0	102.5	110.5
IRL	85.7	88.0	101.1	98.1	91.1	95.8	97.4	84.6	107.8	107.6	116.1	106.8	97.8	101.2	104.1
I	95.8	104.9	97.9	98.0	100.2	103.4	98.9	99.9	96.1	104.0	107.0	105.1	105.6	106.1	109.1
L	123.4	111.7	115.2	110.3	111.0	103.5	101.7	105.8	101.9	92.3	107.1	103.9	98.2	101.8	106.8
NL	82.8	78.5	88.5	84.0	89.7	72.5	78.9	94.9	101.4	103.7	106.8	108.7	112.6	111.4	110.6
A	101.2	95.4	100.8	96.4	96.7	97.8	101.6	99.3	99.8	100.9	95.4	94.8	95.9	92.7	91.6
P	59.7	60.1	65.0	70.8	106.8	112.1	85.3	102.5	99.1	98.5	104.9	85.8	95.3	101.9	112.5
FIN	94.6	107.2	106.9	100.1	100.8	75.5	80.8	93.6	106.2	100.1	87.0	93.3	97.8	88.2	90.4
S	98.0	96.2	103.0	98.0	94.7	90.0	84.8	94.2	108.5	97.3	88.6	107.0	93.2	97.5	102.9
UK	92.2	86.7	106.0	98.3	96.1	92.7	92.2	97.4	98.9	103.7	109.0	99.2	97.9	96.2	95.8
EU-12 (1)	91.9	91.6	95.5	95.2	96.4	95.8	96.5	98.7	99.3	102.0	106.8	:	:	:	:
EU-12 (2)(3)	:	:	:	:	:	:	:	:	98.6	101.4	107.0	102.5	101.1	100.4	:
EU-15 (1)	92.2	92.1	96.0	95.3	96.4	95.4	96.1	98.5	99.6	101.9	105.8	:	:	:	:
EU-15 (2)(3)	:	:	:	:	:	:	:	:	98.6	101.2	105.9	102.1	100.7	99.8	:
PRICE INDICES (4) (5) (1989+1990+1991)/3=100															
INDICES DE PRIX (4) (5)															
B	80.0	92.6	88.3	88.6	85.9	87.6	87.0	105.7	98.6	95.7	83.6	75.9	79.9	64.8	69.3
DK	99.8	100.0	106.0	101.2	103.3	98.4	93.4	103.3	99.8	96.9	96.9	75.6	79.9	85.0	84.7
D (1)	105.5	101.4	98.3	96.6	94.3	91.6	95.6	107.7	97.7	94.6	87.9	:	:	:	:
D (2)(3)	:	:	:	:	:	:	:	:	101.9	98.1	85.8	77.8	79.7	76.4	:
EL	30.1	34.9	43.7	51.5	58.1	63.8	71.4	81.6	99.9	118.5	116.7	122.6	137.1	135.9	136.7
E	67.7	70.7	78.2	78.0	90.9	85.7	92.1	100.3	100.7	98.9	86.3	95.0	121.1	136.7	128.8
F	84.9	90.1	90.3	91.5	93.6	91.4	93.8	100.9	101.1	98.1	85.0	76.7	80.9	81.6	76.1
IRL	77.1	83.6	83.2	77.9	81.4	91.6	103.0	124.2	90.0	85.7	88.5	96.9	97.3	98.7	89.6
I	67.3	73.5	79.3	84.7	87.9	88.2	90.3	94.9	100.0	105.1	100.7	99.7	102.2	109.6	112.0
L	79.6	78.3	78.5	84.8	88.0	91.2	95.9	105.2	104.9	89.9	87.8	88.5	88.6	90.0	77.3
NL	95.5	99.5	96.5	100.3	100.7	113.4	107.8	104.6	97.8	97.6	90.5	79.5	85.5	82.5	82.7
A	80.1	84.9	89.2	87.0	91.2	94.1	90.4	95.6	102.0	102.4	100.3	98.2	99.1	64.7	63.0
P	53.3	59.2	70.2	76.0	65.4	74.8	78.7	84.4	112.6	103.0	89.5	99.6	108.9	119.3	117.6
FIN	77.1	83.6	90.3	96.2	102.8	106.5	105.6	106.0	102.3	91.7	87.0	88.5	96.7	42.7	40.2
S	90.0	92.3	95.9	94.4	101.7	109.7	119.8	117.3	96.1	86.6	84.2	77.6	87.9	78.3	62.2
UK	86.0	85.4	83.6	79.0	87.4	95.1	92.6	101.7	102.7	95.6	96.6	101.8	103.4	118.0	103.4
EU-12 (1)	78.8	81.8	84.6	85.7	89.3	89.5	92.2	99.7	100.1	100.2	92.6	:	:	:	:
EU-12 (2)(3)	:	:	:	:	:	:	:	:	100.1	99.9	91.6	89.0	95.6	98.8	:
EU-15 (1)	78.9	82.1	85.0	86.1	89.8	90.2	92.8	100.0	100.2	99.9	92.6	:	:	:	:
EU-15 (2)(3)	:	:	:	:	:	:	:	:	100.2	99.8	91.8	89.2	95.7	97.0	:

(1) With Germany in its boundaries as before 03.10.1990

(2) With Germany in its boundaries as after 03.10.1990

(3) (1990+1991)/2=100

(4) Calculated at current prices in ECU 1990 for EU-12 and EU-15

(5) Calculated at current prices in national currencies for Member States

(1) Avec l'Allemagne dans sa situation territoriale avant le 03.10.1990

(2) Avec l'Allemagne dans sa situation territoriale après le 03.10.1990

(3) (1990+1991)/2=100

(4) Calculés aux prix courants en ECU 1990 pour EU-12 et EU-15

(5) Calculés aux prix courants en monnaie nationale pour les Etats membres

	1982	1983	1984	1985	1986	1987	1988	1989	1990	1991	1992	1993	1994	1995	1996
AT CURRENT PRICES AND EXCHANGE RATES															
							MIO ECU			AUX PRIX ET TAUX DE CHANGE COURANTS					
B	129	157	152	178	173	191	208	229	337	233	190	306	430	358	401
DK	100	125	110	106	95	89	86	66	54	52	99	477	609	767	773
D (1)	624	513	1336	1946	2285	2273	2703	2657	2938	2690	3445	:	:	:	:
D (2)	:	:	:	:	:	:	:	:	4368	3998	4725	5127	5447	5593	5344
EL	438	369	447	412	346	507	485	693	738	881	1016	1349	1437	1965	2349
E	216	258	200	202	149	302	563	805	1039	1482	1816	3138	3708	4259	4325
F	987	847	1025	1067	1398	1524	1576	1592	2058	1988	2725	5745	6853	7757	8242
IRL	119	136	209	254	225	225	280	278	499	439	533	529	843	917	1142
I	1445	2096	2299	2195	1829	2536	2728	3146	2948	3430	3583	3830	3595	3561	4482
L	7	9	9	10	10	11	14	17	16	37	20	24	29	34	46
NL	122	156	141	110	114	99	138	204	156	210	213	247	305	288	432
A	100	108	115	125	170	225	252	272	326	372	610	566	726	1878	1703
P	29	21	23	97	82	86	125	124	117	238	254	288	489	516	494
FIN	521	531	614	656	650	667	762	1089	1172	1338	1188	919	954	2017	1910
S	56	42	75	59	65	118	120	207	709	528	528	445	349	654	739
UK	583	824	896	887	834	772	960	968	969	1323	1310	2581	2674	2875	3781
EU-12 (1)	4800	5511	6847	7464	7541	8615	9867	10780	11868	13002	15205	:	:	:	:
EU-12 (2)	:	:	:	:	:	:	:	:	13297	14310	16485	23640	26419	28887	31810
EU-15 (1)	5476	6192	7651	8303	8427	9625	11001	12348	14075	15240	17530	:	:	:	:
EU-15 (2)	:	:	:	:	:	:	:	:	15505	16548	18810	25570	28448	33436	36161
MIO PPS / SPA															
B	132	163	159	181	170	185	209	231	337	236	193	308	426	341	399
DK	82	99	88	83	73	67	65	52	41	42	78	382	490	606	616
D (1)	568	455	1206	1798	2018	1962	2397	2413	2680	2485	3116	:	:	:	:
D (2)	:	:	:	:	:	:	:	:	3984	3693	4273	4374	4712	4718	4632
EL	477	424	510	501	481	717	663	946	981	1158	1364	1821	1961	2660	2997
E	268	358	261	262	190	387	688	916	1142	1623	1939	3708	4515	5161	5120
F	940	815	985	1004	1290	1425	1511	1549	1998	2003	2689	5373	6336	7110	7618
IRL	112	125	194	231	206	217	273	273	515	476	587	599	975	1069	1354
I	1731	2338	2485	2393	1928	2639	2853	3200	2938	3384	3623	4260	4173	4440	5071
L	7	9	9	10	10	11	14	17	16	38	20	23	27	30	42
NL	107	138	128	102	104	90	131	200	155	210	210	233	288	271	411
A	101	106	112	123	159	204	235	259	311	356	573	515	656	1636	1542
P	52	41	44	181	149	159	227	216	190	364	355	430	758	771	735
FIN	414	430	461	486	505	515	559	755	826	973	1002	937	893	1783	1691
S	43	34	57	44	50	94	92	152	529	374	375	383	300	569	583
UK	537	797	881	861	923	873	1006	1009	1052	1374	1451	2927	2989	3308	4478
EU-12 (1)	5015	5762	6949	7608	7542	8733	10036	11020	12046	13392	15625	:	:	:	:
EU-12 (2)	:	:	:	:	:	:	:	:	13350	14600	16782	24438	27650	30486	33471
EU-15 (1)	5574	6332	7579	8261	8256	9545	10922	12186	13712	15094	17575	:	:	:	:
EU-15 (2)	:	:	:	:	:	:	:	:	15016	16303	18733	26274	29500	34474	37287
AS PERCENTAGE OF FINAL AGRICULTURAL OUTPUT							%			PART DANS LA PRODUCTION FINALE DE L'AGRICULTURE					
B	2.8	3.1	2.9	3.3	3.1	3.5	3.7	3.6	5.4	3.5	2.9	4.6	6.3	5.4	5.9
DK	1.7	2.1	1.6	1.6	1.4	1.4	1.3	1.0	0.8	0.8	1.5	7.3	9.6	11.2	11.2
D (1)	2.3	1.9	4.7	7.3	8.3	8.8	10.0	9.2	10.7	9.8	12.5	:	:	:	:
D (2)	:	:	:	:	:	:	:	:	13.2	12.0	14.3	16.3	17.4	17.2	16.0
EL	5.9	5.2	5.6	5.0	4.9	7.5	6.6	8.5	9.7	9.6	12.0	16.6	16.4	23.1	28.1
E	1.2	1.5	1.0	1.0	0.7	1.5	2.4	3.2	3.8	5.4	7.4	14.1	15.8	18.2	15.7
F	2.5	2.1	2.5	2.5	3.2	3.6	3.7	3.4	4.3	4.4	6.0	13.6	15.5	17.0	17.6
IRL	3.6	3.8	5.3	6.6	6.1	6.1	6.9	6.4	11.9	10.7	12.1	12.3	19.7	20.9	25.9
I	5.0	6.3	6.8	6.5	5.2	7.2	8.0	8.6	8.0	8.5	9.3	11.6	11.1	11.4	12.6
L	4.5	5.7	5.9	6.2	6.1	6.7	8.2	8.6	8.3	21.8	10.5	12.7	15.5	17.0	24.6
NL	1.0	1.2	1.0	0.8	0.8	0.7	1.0	1.3	1.0	1.3	1.3	1.6	1.8	1.7	2.5
A	2.9	3.0	3.0	3.3	4.3	5.4	6.0	6.4	7.2	8.0	13.5	12.1	15.1	50.3	46.8
P	1.0	0.8	0.8	3.1	2.2	2.3	3.7	3.0	2.6	5.2	5.7	7.3	11.7	11.4	10.2
FIN	13.8	12.9	13.5	14.0	14.1	16.3	18.0	21.9	23.2	30.3	34.4	29.4	26.7	86.3	84.0
S	1.3	1.1	1.6	1.3	1.5	2.8	2.7	4.2	15.7	13.3	14.0	13.5	10.5	20.3	21.2
UK	3.0	4.4	4.4	4.6	4.8	4.6	5.3	5.0	5.2	7.0	7.1	14.6	14.6	15.6	20.8
EU-12 (1)	2.8	3.2	3.7	4.0	4.1	4.7	5.3	5.3	5.8	6.3	7.5	:	:	:	:
EU-12 (2)	:	:	:	:	:	:	:	:	6.4	6.7	8.0	12.3	13.4	14.5	15.1
EU-15 (1)	3.0	3.3	3.9	4.2	4.3	5.0	5.5	5.7	6.5	6.9	8.2	:	:	:	:
EU-15 (2)	:	:	:	:	:	:	:	:	6.9	7.3	8.6	12.6	13.6	16.0	16.5

(1) With Germany in its boundaries as before 03.10.1990

(2) With Germany in its boundaries as after 03.10.1990

(1) Avec l'Allemagne dans sa situation territoriale avant le 03.10.1990

(2) Avec l'Allemagne dans sa situation territoriale après le 03.10.1990

	1982	1983	1984	1985	1986	1987	1988	1989	1990	1991	1992	1993	1994	1995	1996
AT CURRENT PRICES AND EXCHANGE RATES								MIO ECU				AUX PRIX ET TAUX DE CHANGE COURANTS			
B	22	22	29	67	93	110	100	111	97	86	76	68	54	64	66
DK	118	106	117	121	136	165	219	197	214	189	158	119	109	109	89
D (1)	439	425	466	606	578	689	679	606	601	603	492	:	:	:	:
D (2)	:	:	:	:	:	:	:	:	772	778	626	612	603	685	667
EL	129	115	134	134	124	187	165	118	141	191	224	278	256	247	262
E	30	47	48	50	51	82	90	137	150	155	164	108	105	52	115
F	1333	1486	1654	1688	1905	1782	2050	1791	2092	1725	1664	1308	1235	1176	1180
IRL	56	32	60	57	61	74	82	64	68	72	58	52	40	45	42
I	148	164	170	221	237	271	302	355	359	399	392	501	405	362	410
L	2	2	3	2	3	3	5	3	4	8	1	1	1	1	2
NL	283	294	331	378	432	379	426	512	443	448	459	520	480	452	471
A	44	62	19	53	36	73	77	99	117	139	115	170	129	144	180
P	32	25	38	35	21	29	32	28	31	31	27	23	24	26	28
FIN	13	55	62	61	57	37	30	33	69	65	61	33	47	6	6
S	14	29	47	63	71	83	79	99	87	91	68	29	26	34	43
UK	149	144	173	161	205	251	315	319	260	321	201	111	133	159	168
EU-12 (1)	2742	2863	3222	3521	3845	4019	4465	4242	4462	4228	3916	:	:	:	:
EU-12 (2)	:	:	:	:	:	:	:	:	4633	4403	4049	3700	3446	3379	3499
EU-15 (1)	2813	3008	3350	3698	4008	4212	4651	4473	4735	4522	4160	:	:	:	:
EU-15 (2)	:	:	:	:	:	:	:	:	4907	4697	4293	3931	3648	3563	3728
MIO PPS / SPA															
B	22	23	30	68	91	107	101	111	97	87	77	68	53	61	66
DK	96	85	94	95	105	124	167	153	165	153	124	95	88	86	71
D (1)	400	377	420	560	511	595	602	550	548	557	445	:	:	:	:
D (2)	:	:	:	:	:	:	:	:	704	719	566	523	521	578	578
EL	141	132	153	163	172	264	225	161	188	251	300	376	349	334	335
E	38	65	63	65	65	105	110	156	165	170	175	127	128	63	137
F	1270	1429	1590	1589	1758	1666	1965	1743	2032	1738	1642	1223	1142	1078	1091
IRL	53	30	55	52	55	71	80	63	70	78	64	58	47	52	49
I	178	183	184	241	249	282	316	361	358	394	397	557	471	452	463
L	2	2	3	2	3	2	5	3	4	8	1	1	1	1	2
NL	248	259	300	351	395	347	403	502	440	446	452	491	453	427	448
A	45	61	18	53	33	66	72	94	111	133	108	154	117	126	163
P	58	49	73	66	39	53	58	49	51	47	38	35	38	39	42
FIN	11	44	47	45	44	29	22	23	49	47	52	33	44	5	5
S	10	23	36	47	55	66	61	73	65	64	48	25	23	30	34
UK	137	140	170	157	227	283	330	333	282	334	223	126	149	183	199
EU-12 (1)	2643	2773	3134	3409	3670	3898	4361	4185	4401	4263	3938	:	:	:	:
EU-12 (2)	:	:	:	:	:	:	:	:	4558	4425	4059	3680	3440	3354	3480
EU-15 (1)	2709	2901	3236	3554	3802	4059	4516	4375	4627	4508	4146	:	:	:	:
EU-15 (2)	:	:	:	:	:	:	:	:	4783	4669	4266	3892	3623	3515	3682
AS PERCENTAGE OF FINAL AGRICULTURAL OUTPUT								% PART DANS LA PRODUCTION FINALE DE L'AGRICULTURE							
B	0.5	0.4	0.5	1.2	1.7	2.0	1.8	1.7	1.6	1.3	1.1	1.0	0.8	1.0	1.0
DK	2.0	1.8	1.7	1.8	2.0	2.7	3.4	2.9	3.1	2.8	2.4	1.8	1.7	1.6	1.3
D (1)	1.6	1.6	1.6	2.3	2.1	2.7	2.5	2.1	2.2	2.2	1.8	:	:	:	:
D (2)	:	:	:	:	:	:	:	:	2.3	2.3	1.9	1.9	1.9	2.1	2.0
EL	1.7	1.6	1.7	1.6	1.7	2.8	2.2	1.5	1.9	2.1	2.6	3.4	2.9	2.9	3.1
E	0.2	0.3	0.2	0.2	0.2	0.4	0.4	0.5	0.6	0.6	0.7	0.5	0.4	0.2	0.4
F	3.4	3.7	4.0	3.9	4.4	4.2	4.8	3.8	4.3	3.8	3.6	3.1	2.8	2.6	2.5
IRL	1.7	0.9	1.5	1.5	1.6	2.0	2.0	1.5	1.6	1.8	1.3	1.2	0.9	1.0	0.9
I	0.5	0.5	0.5	0.7	0.7	0.8	0.9	1.0	1.0	1.0	1.0	1.5	1.3	1.2	1.1
L	1.1	1.2	1.7	1.4	1.9	1.5	2.9	1.8	2.2	4.8	0.4	0.4	0.4	0.6	1.0
NL	2.3	2.3	2.4	2.7	3.0	2.7	2.9	3.2	2.8	2.8	2.8	3.3	2.9	2.7	2.8
A	1.3	1.7	0.5	1.4	0.9	1.8	1.9	2.3	2.6	3.0	2.5	3.6	2.7	3.9	4.9
P	1.1	0.9	1.3	1.1	0.6	0.8	0.9	0.7	0.7	0.7	0.6	0.6	0.6	0.6	0.6
FIN	0.4	1.3	1.4	1.3	1.2	0.9	0.7	0.7	1.4	1.5	1.8	1.0	1.3	0.2	0.3
S	0.3	0.7	1.0	1.4	1.6	2.0	1.8	2.0	1.9	2.3	1.8	0.9	0.8	1.1	1.2
UK	0.8	0.8	0.9	0.8	1.2	1.5	1.7	1.6	1.4	1.7	1.1	0.6	0.7	0.9	0.9
EU-12 (1)	1.6	1.7	1.7	1.9	2.1	2.2	2.4	2.1	2.2	2.0	1.9	:	:	:	:
EU-12 (2)	:	:	:	:	:	:	:	:	2.2	2.1	2.0	1.9	1.7	1.7	1.7
EU-15 (1)	1.6	1.6	1.7	1.9	2.0	2.2	2.3	2.1	2.2	2.1	2.0	:	:	:	:
EU-15 (2)	:	:	:	:	:	:	:	:	2.2	2.1	2.0	1.9	1.7	1.7	1.7

(1) With Germany in its boundaries as before 03.10.1990

(2) With Germany in its boundaries as after 03.10.1990

(1) Avec l'Allemagne dans sa situation territoriale avant le 03.10.1990

(2) Avec l'Allemagne dans sa situation territoriale après le 03.10.1990

A.0.6 NET VALUE ADDED AT FACTOR COST

A.0.6 VALEUR AJOUTEE NETTE AU COÛT DES FACTEURS

	1982	1983	1984	1985	1986	1987	1988	1989	1990	1991	1992	1993	1994	1995	1996
AT CURRENT PRICES AND EXCHANGE RATES															
MIO ECU															
AUX PRIX ET TAUX DE CHANGE COURANTS															
B	1817	2023	2037	2033	2069	1974	2080	2660	2491	2496	2390	2437	2551	1988	2056
DK	2092	1889	2578	2437	2614	2108	2147	2637	2634	2459	2257	2362	2530	3054	3152
D (1)	8741	7428	8672	7980	9627	7902	9754	11378	10120	9455	10075	:	:	:	:
D (2)	:	:	:	:	:	:	:	:	13478	12668	13141	11727	11568	11481	12286
EL	5853	5261	6085	6221	5372	5136	5632	6531	5913	7453	6677	6565	7340	7453	7467
E	8965	8327	9717	10123	9546	10063	12264	13008	14373	14603	12579	13095	14821	14913	17834
F	19336	18181	18518	19242	19659	19352	18603	21665	22841	21085	21307	21207	23755	25086	25691
IRL	1567	1731	2013	1870	1725	1957	2305	2414	2430	2234	2625	2538	2664	2770	2855
I	17371	20943	20233	20150	20564	21162	19779	21302	20666	23828	22272	18822	18448	18066	21101
L	93	81	83	87	92	91	92	109	103	89	92	95	94	106	107
NL	5009	5076	5574	5381	6052	5064	5243	6325	6326	6451	6062	5320	6419	6089	6052
A	1286	1301	1594	1401	1628	1738	1732	1814	2011	2012	2027	1868	2139	2195	1793
P	1484	1304	1426	1529	1769	1920	1486	1880	2306	2240	2138	1861	2347	2723	2923
FIN	1745	1994	2258	2263	2301	1723	1946	2637	2817	2545	1898	1684	2034	2168	2059
S	1471	1249	1467	1251	1195	1184	1198	1414	1711	1159	1017	1008	888	1072	994
UK	7311	6600	8085	6818	6465	6382	6459	7498	7276	7500	7885	8447	8553	9170	9256
EU-12 (1)	79639	78843	85020	83872	85554	83110	85843	97407	97480	99893	96358	:	:	:	:
EU-12 (2)	:	:	:	:	:	:	:	:	100838	103106	99424	94475	101090	102899	110780
EU-15 (1)	84141	83387	90339	88787	90678	87755	90720	103272	104019	105608	101301	:	:	:	:
EU-15 (2)	:	:	:	:	:	:	:	:	107377	108821	104367	99035	106151	108334	115626
MIO PPS / SPA															
B	1864	2100	2124	2069	2041	1916	2084	2677	2490	2533	2433	2451	2523	1893	2047
DK	1711	1504	2057	1922	2014	1578	1634	2049	2037	1994	1782	1891	2037	2413	2510
D (1)	7957	6588	7826	7372	8501	6821	8647	10331	9230	8734	9110	:	:	:	:
D (2)	:	:	:	:	:	:	:	:	12293	11702	11882	10006	10007	9686	10649
EL	6372	6041	6942	7564	7456	7263	7701	8908	7862	9801	8964	8864	10017	10091	9525
E	11148	11553	12655	13088	12218	12879	14987	14789	15792	15993	13429	15474	18049	18072	21112
F	18423	17486	17797	18109	18138	18095	17834	21076	22180	21248	21023	19835	21961	22996	23746
IRL	1468	1597	1871	1706	1574	1890	2249	2374	2511	2422	2894	2873	3081	3230	3385
I	20811	23364	21870	21971	21674	22027	20685	21668	20598	23509	22520	20940	21414	22529	23876
L	94	81	82	88	91	88	91	110	102	90	91	90	87	96	98
NL	4393	4471	5060	5005	5546	4635	4956	6206	6277	6426	5970	5025	6067	5747	5763
A	1305	1277	1555	1380	1518	1574	1613	1723	1917	1928	1905	1701	1935	1912	1624
P	2699	2528	2749	2852	3197	3536	2690	3277	3742	3426	2987	2778	3639	4070	4345
FIN	1388	1615	1696	1678	1785	1330	1428	1829	1985	1850	1602	1716	1904	1916	1823
S	1129	1016	1119	939	929	940	921	1037	1277	820	723	867	763	933	785
UK	6740	6383	7945	6615	7153	7219	6769	7815	7906	7789	8731	9579	9561	10549	10961
EU-12 (1)	83680	83697	88989	88362	89603	87946	90326	101280	100728	103967	99935	:	:	:	:
EU-12 (2)	:	:	:	:	:	:	:	:	103790	106935	102707	99805	108441	111371	118018
EU-15 (1)	87502	87606	93360	92359	93835	91791	94287	105868	105906	108565	104164	:	:	:	:
EU-15 (2)	:	:	:	:	:	:	:	:	108969	111533	106937	104089	113043	116132	122249
AS PERCENTAGE OF EU N.V.A. AT FACTOR COST															
%															
PART DANS LA V.A.N. AU COÛT DES FACTEURS DE L'UE															
B	2.3	2.6	2.4	2.4	2.4	2.4	2.4	2.7	2.4	2.3	2.3	2.5	2.4	1.8	1.8
DK	2.6	2.4	3.0	2.9	3.1	2.5	2.5	2.7	2.5	2.3	2.2	2.4	2.4	2.8	2.7
D (1)	11.0	9.4	10.2	9.5	11.3	9.5	11.4	11.7	9.7	8.7	9.7	:	:	:	:
D (2)	:	:	:	:	:	:	:	:	12.6	11.6	12.6	11.8	10.9	10.6	10.6
EL	7.3	6.7	7.2	7.4	6.3	6.2	6.6	6.7	5.7	6.8	6.4	6.6	6.9	6.9	6.5
E	11.3	10.6	11.4	12.1	11.2	12.1	14.3	13.4	13.8	13.4	12.1	13.2	14.0	13.8	15.4
F	24.3	23.1	21.8	22.9	23.0	23.3	21.7	22.2	22.0	19.4	20.4	21.4	22.4	23.2	22.2
IRL	2.0	2.2	2.4	2.2	2.0	2.4	2.7	2.5	2.3	2.1	2.5	2.6	2.5	2.6	2.5
I	21.8	26.6	23.8	24.0	24.0	25.5	23.0	21.9	19.9	21.9	21.3	19.0	17.4	16.7	18.2
L	0.1	0.1	0.1	0.1	0.1	0.1	0.1	0.1	0.1	0.1	0.1	0.1	0.1	0.1	0.1
NL	6.3	6.4	6.6	6.4	7.1	6.1	6.1	6.5	6.1	5.9	5.8	5.4	6.0	5.6	5.2
A	1.5	1.6	1.8	1.6	1.8	2.0	1.9	1.8	1.9	1.8	1.9	1.9	2.0	2.0	1.6
P	1.9	1.7	1.7	1.8	2.1	2.3	1.7	1.9	2.2	2.1	2.0	1.9	2.2	2.5	2.5
FIN	2.2	2.5	2.7	2.7	2.7	2.1	2.3	2.7	2.7	2.3	1.8	1.7	1.9	2.0	1.8
S	1.8	1.6	1.7	1.5	1.4	1.4	1.4	1.5	1.6	1.1	1.0	1.0	0.8	1.0	0.9
UK	9.2	8.4	9.5	8.1	7.6	7.7	7.5	7.7	7.0	6.9	7.6	8.5	8.1	8.5	8.0
EU-12 (1)	94.6	94.6	94.1	94.5	94.3	94.7	94.6	94.3	93.7	91.8	92.3	:	:	:	:
EU-12 (2)	:	:	:	:	:	:	:	:	93.9	94.7	95.3	95.4	95.2	95.0	95.8
EU-15 (1)	100.0	100.0	100.0	100.0	100.0	100.0	100.0	100.0	96.9	97.0	97.1	:	:	:	:
EU-15 (2)	:	:	:	:	:	:	:	:	100.0	100.0	100.0	100.0	100.0	100.0	100.0

(1) With Germany in its boundaries as before 03.10.1990
(2) With Germany in its boundaries as after 03.10.1990

(1) Avec l'Allemagne dans sa situation territoriale avant le 03.10.1990
(2) Avec l'Allemagne dans sa situation territoriale après le 03.10.1990

	1982	1983	1984	1985	1986	1987	1988	1989	1990	1991	1992	1993	1994	1995	1996
AT CURRENT PRICES AND EXCHANGE RATES															
	MIO ECU										AUX PRIX ET TAUX DE CHANGE COURANTS				
B	83	94	112	114	127	142	145	152	170	190	206	233	249	267	262
DK	318	359	393	413	422	443	432	428	423	415	433	441	459	494	503
D (1)	1162	1235	1207	1384	1434	1397	1458	1435	1411	1596	1617	:	:	:	:
D (2)	:	:	:	:	:	:	:	:	:	:	:	:	:	:	:
EL	380	337	375	358	305	306	328	361	374	393	400	404	434	445	473
E	2076	1919	1891	2101	1988	1989	2154	2445	2529	2727	2527	2200	2182	2188	2238
F	2886	3043	3198	3340	3442	3520	3530	3643	3842	3932	4124	4356	4353	4525	4647
IRL	125	133	139	157	161	160	176	186	209	211	237	227	225	223	231
I	5526	6483	6614	6990	7080	7233	7464	8157	8489	8596	9103	7512	6861	6077	6611
L	2	2	2	3	3	4	4	4	4	4	5	6	6	7	7
NL	639	669	697	711	776	856	890	1032	1155	1207	1301	1406	1411	1450	1502
A	184	194	195	205	217	227	228	233	239	261	284	313	323	342	345
P	239	205	209	224	564	550	588	655	693	785	720	690	685	730	768
FIN	263	260	296	307	302	292	355	375	393	429	342	277	307	309	285
S	253	258	300	300	297	295	313	331	318	313	279	239	237	231	263
UK	2102	2144	2180	2343	2010	1939	2125	2164	2240	2384	2275	2170	2202	2047	2079
EU-12 (1)	15537	16623	17017	18138	18313	18537	19295	20662	21539	22440	22946	:	:	:	:
EU-12 (2)	:	:	:	:	:	:	:	:	:	:	:	:	:	:	:
EU-15 (1)	16237	17335	17809	18951	19129	19352	20191	21600	22489	23443	23850	:	:	:	:
EU-15 (2)	:	:	:	:	:	:	:	:	:	:	:	:	:	:	:

MIO PPS / SPA

B	85	98	117	116	125	138	146	153	170	192	209	234	247	254	261
DK	260	286	313	326	325	332	329	333	327	337	342	353	369	391	401
D (1)	1057	1095	1089	1279	1266	1205	1293	1303	1287	1474	1462	:	:	:	:
D (2)	:	:	:	:	:	:	:	:	:	:	:	:	:	:	:
EL	413	387	427	435	423	433	448	493	497	517	536	546	592	602	603
E	2581	2663	2465	2717	2545	2546	2633	2779	2779	2987	2697	2600	2657	2651	2650
F	2749	2927	3074	3143	3175	3291	3384	3544	3731	3962	4069	4074	4025	4148	4295
IRL	117	122	129	143	147	155	172	183	216	229	261	257	260	260	274
I	6621	7233	7149	7622	7462	7528	7806	8297	8460	8481	9204	8357	7963	7578	7481
L	2	2	2	3	3	3	4	4	4	4	5	6	6	6	6
NL	560	589	633	661	711	783	841	1013	1146	1202	1281	1328	1334	1368	1430
A	187	191	191	202	202	206	212	221	228	250	267	285	292	298	313
P	434	397	402	418	1019	1012	1065	1141	1125	1200	1006	1031	1062	1091	1141
FIN	209	210	223	228	234	226	260	260	277	312	288	282	288	273	252
S	194	210	229	225	231	235	240	242	237	221	198	205	204	201	207
UK	1937	2074	2143	2274	2224	2194	2227	2256	2434	2476	2520	2461	2462	2354	2462
EU-12 (1)	16819	17872	17944	19136	19427	19620	20347	21498	22176	23062	23593	:	:	:	:
EU-12 (2)	:	:	:	:	:	:	:	:	:	:	:	:	:	:	:
EU-15 (1)	17409	18483	18586	19791	20094	20286	21060	22221	22918	23846	24346	:	:	:	:
EU-15 (2)	:	:	:	:	:	:	:	:	:	:	:	:	:	:	:

AS PERCENTAGE OF N.V.A. AT FACTOR COST**%****PART DANS LA V.A.N. AU COÛT DES FACTEURS**

B	4.6	4.7	5.5	5.6	6.1	7.2	7.0	5.7	6.8	7.6	8.6	9.5	9.8	13.4	12.7
DK	15.2	19.0	15.2	16.9	16.2	21.0	20.1	16.2	16.1	16.9	19.2	18.7	18.1	16.2	16.0
D (1)	13.3	16.6	13.9	17.3	14.9	17.7	15.0	12.6	13.9	16.9	16.1	:	:	:	:
D (2)	:	:	:	:	:	:	:	:	:	:	:	:	:	:	:
EL	6.5	6.4	6.2	5.8	5.7	6.0	5.8	5.5	6.3	5.3	6.0	6.2	5.9	6.0	6.3
E	23.2	23.0	19.5	20.8	20.8	19.8	17.6	18.8	17.6	18.7	20.1	16.8	14.7	14.7	12.6
F	14.9	16.7	17.3	17.4	17.5	18.2	19.0	16.8	16.8	18.6	19.4	20.5	18.3	18.0	18.1
IRL	8.0	7.7	6.9	8.4	9.3	8.2	7.6	7.7	8.6	9.5	9.0	8.9	8.4	8.1	8.1
I	31.8	31.0	32.7	34.7	34.4	34.2	37.7	38.3	41.1	36.1	40.9	39.9	37.2	33.6	31.3
L	2.4	2.7	2.9	3.2	3.4	3.9	3.9	3.5	3.9	4.9	5.2	6.2	6.5	6.3	6.4
NL	12.8	13.2	12.5	13.2	12.8	16.9	17.0	16.3	18.3	18.7	21.5	26.4	22.0	23.8	24.8
A	14.3	14.9	12.3	14.6	13.3	13.1	13.2	12.8	11.9	13.0	14.0	16.7	15.1	15.6	19.2
P	16.1	15.7	14.6	14.7	31.9	28.6	39.6	34.8	30.1	35.0	33.7	37.1	29.2	26.8	26.3
FIN	15.1	13.0	13.1	13.6	13.1	17.0	18.2	14.2	13.9	16.8	18.0	16.4	15.1	14.3	13.8
S	17.2	20.7	20.5	24.0	24.9	24.9	26.1	23.4	18.6	27.0	27.4	23.7	26.7	21.6	26.4
UK	28.7	32.5	27.0	34.4	31.1	30.4	32.9	28.9	30.8	31.8	28.9	25.7	25.7	22.3	22.5
EU-12 (1)	19.5	21.1	20.0	21.6	21.4	22.3	22.5	21.2	22.1	22.5	23.8	:	:	:	:
EU-12 (2)	:	:	:	:	:	:	:	:	:	:	:	:	:	:	:
EU-15 (1)	19.3	20.8	19.7	21.3	21.1	22.1	22.3	20.9	21.6	22.2	23.5	:	:	:	:
EU-15 (2)	:	:	:	:	:	:	:	:	:	:	:	:	:	:	:

(1) With Germany in its boundaries as before 03.10.1990
(2) With Germany in its boundaries as after 03.10.1990

(1) Avec l'Allemagne dans sa situation territoriale avant le 03.10.1990
(2) Avec l'Allemagne dans sa situation territoriale après le 03.10.1990

A.0.8 NET OPERATING SURPLUS

A.0.8 EXCEDENT NET D'EXPLOITATION

	1982	1983	1984	1985	1986	1987	1988	1989	1990	1991	1992	1993	1994	1995	1996	
	AT CURRENT PRICES AND EXCHANGE RATES								MIO ECU				AUX PRIX ET TAUX DE CHANGE COURANTS			
B	1733	1929	1925	1920	1942	1832	1934	2507	2321	2306	2185	2205	2301	1721	1794	
DK	1773	1529	2185	2024	2192	1665	1715	2208	2211	2043	1824	1921	2071	2560	2560	
D (1)	7580	6194	7465	6596	8193	6506	8295	9943	8709	7859	8458	:	:	:	:	
D (2)	:	:	:	:	:	:	:	:	:	:	:	:	:	:	:	
EL	5473	4924	5710	5863	5067	4830	5304	6169	5539	7059	6277	6161	6907	7008	6994	
E	6890	6408	7826	8022	7558	8073	10110	10563	11844	11876	10053	10894	12639	12726	15767	
F	16450	15138	15320	15902	16217	15832	15073	18022	18998	17154	17184	16851	19402	20561	21044	
IRL	1442	1598	1874	1713	1564	1797	2129	2229	2222	2022	2388	2311	2439	2546	2623	
I	11845	14460	13619	13160	13484	13929	12315	13145	12178	15232	13169	11365	11588	11990	14490	
L	90	79	81	84	89	87	88	105	99	85	87	89	88	100	98	
NL	4370	4407	4877	4671	5276	4208	4353	5293	5171	5244	4761	3915	5008	4639	4548	
A	1102	1107	1399	1196	1411	1511	1505	1581	1772	1751	1743	1555	1817	1853	1543	
P	1245	1099	1217	1305	1206	1371	897	1225	1613	1456	1418	1170	1662	1992	2155	
FIN	1482	1735	1962	1956	1999	1431	1592	2262	2424	2116	1557	1407	1726	1859	1774	
S	1218	991	1167	951	898	889	885	1084	1394	846	739	769	651	841	732	
UK	5210	4456	5904	4474	4455	4443	4334	5334	5036	5116	5609	6277	6351	7124	6790	
EU-12 (1)	64102	62220	68003	65734	67241	64573	66548	76745	75941	77453	73412	:	:	:	:	
EU-12 (2)	:	:	:	:	:	:	:	:	:	:	:	:	:	:	:	
EU-15 (1)	67904	66052	72530	69837	71549	68403	70529	81672	81531	82166	77451	:	:	:	:	
EU-15 (2)	:	:	:	:	:	:	:	:	:	:	:	:	:	:	:	
	MIO PPS / SPA															
B	1779	2003	2007	1954	1916	1778	1938	2524	2320	2340	2223	2217	2276	1639	1786	
DK	1451	1218	1743	1596	1689	1247	1305	1716	1710	1657	1440	1538	1668	2023	2038	
D (1)	6900	5493	6737	6093	7235	5615	7354	9028	7943	7260	7648	:	:	:	:	
D (2)	:	:	:	:	:	:	:	:	:	:	:	:	:	:	:	
EL	5959	5654	6515	7129	7033	6830	7253	8415	7365	9284	8428	8319	9426	9489	8922	
E	8567	8890	10201	10372	9673	10333	12355	12010	13013	13006	10731	12874	15392	15421	18665	
F	15673	14560	14724	14966	14962	14804	14450	17532	18449	17286	16954	15761	17936	18848	19451	
IRL	1351	1474	1742	1563	1427	1735	2077	2192	2296	2193	2633	2616	2821	2969	3110	
I	14190	16132	14720	14349	14212	14498	12879	13371	12138	15029	13316	12644	13450	14951	16396	
L	92	78	80	85	88	85	88	106	98	86	86	84	81	90	90	
NL	3833	3882	4427	4344	4834	3852	4115	5194	5131	5223	4689	3697	4733	4378	4331	
A	1119	1087	1365	1178	1316	1369	1400	1502	1689	1678	1638	1416	1643	1614	1398	
P	2264	2132	2347	2434	2179	2524	1625	2136	2617	2226	1982	1747	2577	2978	3204	
FIN	1179	1405	1474	1451	1551	1105	1167	1569	1708	1538	1314	1434	1616	1643	1571	
S	935	806	890	713	698	706	680	795	1040	599	525	661	559	732	577	
UK	4802	4309	5802	4341	4929	5025	4542	5560	5472	5313	6212	7118	7099	8194	8040	
EU-12 (1)	66861	65825	71045	69226	70176	68327	69979	79782	78551	80904	76342	:	:	:	:	
EU-12 (2)	:	:	:	:	:	:	:	:	:	:	:	:	:	:	:	
EU-15 (1)	70093	69123	74774	72568	73741	71505	73227	83647	82988	84719	79818	:	:	:	:	
EU-15 (2)	:	:	:	:	:	:	:	:	:	:	:	:	:	:	:	
	AS PERCENTAGE OF N.V.A. AT FACTOR COST								PART DANS LA V.A.N. AU COÛT DES FACTEURS							
B	95.4	95.3	94.5	94.4	93.9	92.8	93.0	94.3	93.2	92.4	91.4	90.5	90.2	86.6	87.3	
DK	84.8	81.0	84.8	83.1	83.8	79.0	79.9	83.8	83.9	83.1	80.8	81.3	81.9	83.8	81.2	
D (1)	86.7	83.4	86.1	82.7	85.1	82.3	85.0	87.4	86.1	83.1	83.9	:	:	:	:	
D (2)	:	:	:	:	:	:	:	:	:	:	:	:	:	:	:	
EL	93.5	93.6	93.8	94.2	94.3	94.0	94.2	94.5	93.7	94.7	94.0	93.8	94.1	94.0	93.7	
E	76.8	77.0	80.5	79.2	79.2	80.2	82.4	81.2	82.4	81.3	79.9	83.2	85.3	85.3	88.4	
F	85.1	83.3	82.7	82.6	82.5	81.8	81.0	83.2	83.2	81.4	80.6	79.5	81.7	82.0	81.9	
IRL	92.0	92.3	93.1	91.6	90.7	91.8	92.4	92.3	91.4	90.5	91.0	91.1	91.6	91.9	91.9	
I	68.2	69.0	67.3	65.3	65.6	65.8	62.3	61.7	58.9	63.9	59.1	60.4	62.8	66.4	68.7	
L	97.6	97.3	97.1	96.8	96.6	96.1	96.1	96.5	96.1	95.1	94.8	93.8	93.5	93.7	91.9	
NL	87.2	86.8	87.5	86.8	87.2	83.1	83.0	83.7	81.7	81.3	78.5	73.6	78.0	76.2	75.1	
A	85.7	85.1	87.7	85.4	86.7	86.9	86.8	87.2	88.1	87.0	86.0	83.3	84.9	84.4	86.1	
P	83.9	84.3	85.4	85.3	68.1	71.4	60.4	65.2	69.9	65.0	66.3	62.9	70.8	73.2	73.7	
FIN	84.9	87.0	86.9	86.4	86.9	83.0	81.8	85.8	86.1	83.2	82.0	83.6	84.9	85.7	86.2	
S	82.8	79.3	79.5	76.0	75.1	75.1	73.9	76.6	81.4	73.0	72.6	76.3	73.3	78.4	73.6	
UK	71.3	67.5	73.0	65.6	68.9	69.6	67.1	71.1	69.2	68.2	71.1	74.3	74.3	77.7	73.4	
EU-12 (1)	80.5	78.9	80.0	78.4	78.6	77.7	77.5	78.8	77.9	77.5	76.2	:	:	:	:	
EU-12 (2)	:	:	:	:	:	:	:	:	:	:	:	:	:	:	:	
EU-15 (1)	80.7	79.2	80.3	78.7	78.9	77.9	77.7	79.1	78.4	77.8	76.5	:	:	:	:	
EU-15 (2)	:	:	:	:	:	:	:	:	:	:	:	:	:	:	:	

(1) With Germany in its boundaries as before 03.10.1990
(2) With Germany in its boundaries as after 03.10.1990

(1) Avec l'Allemagne dans sa situation territoriale avant le 03.10.1990
(2) Avec l'Allemagne dans sa situation territoriale après le 03.10.1990

	1982	1983	1984	1985	1986	1987	1988	1989	1990	1991	1992	1993	1994	1995	1996
AT CURRENT PRICES AND EXCHANGE RATES															
MIO ECU															
AUX PRIX ET TAUX DE CHANGE COURANTS															
B	1512	1698	1689	1647	1690	1594	1672	2236	2023	1966	1821	1829	1909	1339	1446
DK	995	773	1474	1347	1497	873	872	1355	1418	1258	1010	1066	1370	1829	1852
D (1)	6771	5291	6442	5697	7264	5491	7332	8945	7631	6902	7435	:	:	:	:
D (2)	:	:	:	:	:	:	:	:	11034	9650	10110	8487	8712	8033	8092
EL	5415	4774	5466	5527	4814	4614	5105	5999	5354	6737	5982	5848	6631	6582	6767
E	7476	6898	8152	8459	7874	8371	10430	10419	11719	11739	9745	10610	12887	12929	15971
F	16690	15228	15378	15941	16302	16202	15361	18330	19483	17903	17958	17709	20301	21711	22343
IRL	1187	1393	1700	1570	1445	1719	2091	2146	2102	1927	2324	2301	2463	2567	2643
I	15381	18673	17804	17579	17849	18463	16979	18360	17777	21012	19456	16649	16760	16327	19291
L	82	70	71	74	78	77	78	93	85	71	71	73	73	84	85
NL	4056	4182	4677	4443	5049	4041	4180	5191	5049	5025	4568	3789	4971	4693	4700
A	1063	1082	1376	1176	1385	1488	1485	1570	1753	1738	1746	1571	1860	1887	1616
P	1274	1046	1150	1276	1492	1674	1253	1581	1939	1794	1650	1436	1991	2395	2609
FIN	1564	1805	2040	2016	2044	1436	1618	2257	2420	2151	1554	1384	1702	1828	1778
S	958	766	920	644	599	602	576	751	1022	474	347	454	355	550	451
UK	6127	5482	6794	5233	5100	5171	5185	5890	5656	6086	6705	7583	7670	8284	8019
EU-12 (1)	66965	65507	70798	68795	70456	68290	70538	80545	80236	82418	78724	:	:	:	:
EU-12 (2)	:	:	:	:	:	:	:	:	83638	85166	81400	77379	85738	86773	93819
EU-15 (1)	70550	69160	75133	72630	74483	71816	74217	85123	85430	86781	82370	:	:	:	:
EU-15 (2)	:	:	:	:	:	:	:	:	88833	89528	85046	80789	89655	91038	97664
MIO PPS / SPA															
B	1551	1763	1762	1677	1668	1547	1676	2250	2022	1994	1853	1839	1888	1275	1440
DK	814	616	1176	1062	1154	654	664	1052	1096	1020	797	853	1104	1446	1475
D (1)	6164	4693	5814	5263	6415	4740	6500	8122	6960	6376	6723	:	:	:	:
D (2)	:	:	:	:	:	:	:	:	10063	8914	9142	7242	7536	6777	7014
EL	5895	5482	6237	6720	6681	6525	6980	8183	7119	8860	8032	7896	9049	8913	8632
E	9296	9570	10626	10938	10077	10714	12746	11846	12875	12857	10403	12537	15693	15668	18906
F	15902	14646	14779	15003	15041	15150	14725	17832	18920	18041	17719	16564	18767	19902	20652
IRL	1113	1285	1580	1433	1319	1660	2040	2110	2173	2090	2562	2605	2849	2993	3134
I	18426	20832	19244	19167	18813	19218	17757	18675	17718	20731	19673	18522	19454	20360	21829
L	83	69	70	75	78	75	77	94	84	71	70	69	67	76	78
NL	3557	3684	4245	4132	4627	3699	3951	5093	5011	5005	4499	3578	4699	4429	4475
A	1079	1062	1342	1158	1291	1348	1383	1491	1671	1665	1640	1431	1682	1644	1464
P	2316	2028	2217	2381	2697	3083	2270	2756	3147	2743	2306	2143	3087	3580	3879
FIN	1244	1462	1532	1495	1586	1109	1187	1565	1705	1564	1311	1410	1593	1615	1574
S	735	623	702	483	465	478	443	551	762	335	246	391	305	479	356
UK	5648	5301	6677	5078	5643	5849	5434	6139	6146	6320	7425	8600	8574	9530	9496
EU-12 (1)	70765	69969	74428	72927	74210	72911	74819	84153	83269	86109	82061	:	:	:	:
EU-12 (2)	:	:	:	:	:	:	:	:	86373	88647	84481	82449	92766	94947	101009
EU-15 (1)	73823	73117	78004	76063	77553	75846	77831	87759	87407	89673	85259	:	:	:	:
EU-15 (2)	:	:	:	:	:	:	:	:	90511	92211	87679	85680	96347	98685	104403
AS PERCENTAGE OF N.V.A. AT FACTOR COST															
%															
PART DANS LA V.A.N. AU COÛT DES FACTEURS															
B	83.2	83.9	82.9	81.0	81.7	80.7	80.4	84.1	81.2	78.7	76.2	75.0	74.8	67.3	70.3
DK	47.6	40.9	57.2	55.3	57.3	41.4	40.6	51.4	53.8	51.2	44.7	45.1	54.2	59.9	58.8
D (1)	77.5	71.2	74.3	71.4	75.5	69.5	75.2	78.6	75.4	73.0	73.8	:	:	:	:
D (2)	:	:	:	:	:	:	:	:	81.9	76.2	76.9	72.4	75.3	70.0	65.9
EL	92.5	90.7	89.8	88.8	89.6	89.8	90.6	91.9	90.5	90.4	89.6	89.1	90.3	88.3	90.6
E	83.4	82.8	83.9	83.6	82.5	83.2	85.0	80.1	81.5	80.4	77.5	81.0	87.0	86.7	89.5
F	86.3	83.8	83.0	82.8	82.9	83.7	82.6	84.6	85.3	84.9	84.3	83.5	85.5	86.5	87.0
IRL	75.8	80.5	84.4	84.0	83.8	87.8	90.7	88.9	86.5	86.3	88.5	90.7	92.5	92.7	92.6
I	88.5	89.2	88.0	87.2	86.8	87.2	85.8	86.2	86.0	88.2	87.4	88.5	90.8	90.4	91.4
L	88.5	86.1	85.5	85.3	84.9	84.7	84.4	85.6	82.3	79.0	77.3	76.8	77.1	79.1	79.2
NL	81.0	82.4	83.9	82.6	83.4	79.8	79.7	82.1	79.8	77.9	75.4	71.2	77.4	77.1	77.7
A	82.7	83.2	86.3	83.9	85.1	85.6	85.7	86.5	87.2	86.4	86.1	84.1	87.0	85.9	90.2
P	85.8	80.2	80.6	83.5	84.3	87.2	84.4	84.1	84.1	80.1	77.2	77.2	84.8	88.0	89.3
FIN	89.6	90.5	90.3	89.1	88.8	83.3	83.1	85.6	85.9	84.5	81.9	82.2	83.7	84.3	86.3
S	65.1	61.3	62.7	51.5	50.1	50.9	48.1	53.1	59.7	40.9	34.1	45.1	40.0	51.4	45.4
UK	83.8	83.1	84.0	76.8	78.9	81.0	80.3	78.6	77.7	81.1	85.0	89.8	89.7	90.3	86.6
EU-12 (1)	84.1	83.1	83.3	82.0	82.4	82.2	82.2	82.7	82.3	82.5	81.7	:	:	:	:
EU-12 (2)	:	:	:	:	:	:	:	:	82.9	82.6	81.9	81.9	84.8	84.3	84.7
EU-15 (1)	83.8	82.9	83.2	81.8	82.1	81.8	81.8	82.4	82.1	82.2	81.3	:	:	:	:
EU-15 (2)	:	:	:	:	:	:	:	:	82.7	82.3	81.5	81.6	84.5	84.0	84.5

(1) With Germany in its boundaries as before 03.10.1990

(2) With Germany in its boundaries as after 03.10.1990

(1) Avec l'Allemagne dans sa situation territoriale avant le 03.10.1990

(2) Avec l'Allemagne dans sa situation territoriale après le 03.10.1990

	1982	1983	1984	1985	1986	1987	1988	1989	1990	1991	1992	1993	1994	1995	1996
	AT CURRENT PRICES AND EXCHANGE RATES														
	MIO ECU														
	AUX PRIX ET TAUX DE CHANGE COURANTS														
B	1428	1603	1577	1534	1563	1452	1527	2084	1853	1776	1615	1596	1660	1072	1184
DK	677	414	1081	934	1075	430	440	926	995	843	577	625	912	1335	1349
D (1)	5609	4057	5235	4313	5830	4094	5874	7511	6220	5306	5818	:	:	:	:
D (2)	:	:	:	:	:	:	:	:	:	:	:	:	:	:	:
EL	5035	4438	5092	5169	4509	4308	4777	5637	4980	6343	5583	5444	6197	6137	6294
E	5400	4978	6261	6358	5885	6382	8276	7974	9190	9012	7218	8409	10705	10742	13732
F	13804	12185	12180	12601	12860	12682	11830	14687	15640	13971	13835	13354	15947	17186	17696
IRL	1062	1261	1561	1413	1284	1559	1915	1960	1894	1716	2087	2075	2238	2344	2412
I	9854	12190	11190	10588	10769	11230	9515	10203	9288	12417	10353	9137	9900	10250	12680
L	80	67	68	71	75	73	74	89	81	66	66	67	66	77	78
NL	3417	3513	3980	3732	4273	3185	3290	4159	3894	3818	3267	2383	3560	3243	3197
A	879	888	1180	970	1168	1261	1257	1337	1514	1477	1462	1259	1538	1544	1271
P	1035	841	941	1052	928	1125	665	926	1246	1009	930	745	1306	1665	1842
FIN	1301	1545	1743	1709	1742	1144	1263	1882	2027	1722	1212	1107	1394	1519	1493
S	705	508	620	343	302	307	263	420	704	161	68	215	118	319	189
UK	4025	3337	4614	2890	3090	3232	3060	3726	3416	3702	4429	5413	5468	6238	5940
EU-12 (1)	51428	48884	53781	50656	52143	49753	51243	59884	58697	59978	55778	:	:	:	:
EU-12 (2)	:	:	:	:	:	:	:	:	:	:	:	:	:	:	:
EU-15 (1)	54313	51825	57324	53679	55355	52464	54027	63523	62942	63338	58519	:	:	:	:
EU-15 (2)	:	:	:	:	:	:	:	:	:	:	:	:	:	:	:
	MIO PPS / SPA														
B	1466	1665	1645	1561	1542	1409	1530	2097	1852	1802	1644	1605	1641	1021	1179
DK	554	329	862	737	828	322	335	720	769	684	455	500	734	1055	1074
D (1)	5107	3598	4725	3984	5149	3534	5207	6819	5673	4901	5261	:	:	:	:
D (2)	:	:	:	:	:	:	:	:	:	:	:	:	:	:	:
EL	5481	5095	5809	6285	6258	6092	6532	7690	6622	8343	7496	7350	8457	8310	8029
E	6715	6907	8162	8221	7532	8168	10114	9066	10097	9870	7705	9937	13036	13017	16256
F	13152	11719	11706	11859	11865	11858	11341	14288	15188	14079	13650	12490	14743	15754	16357
IRL	995	1163	1451	1289	1172	1505	1868	1927	1957	1861	2301	2349	2589	2733	2860
I	11805	13599	12095	11545	11350	11689	9951	10378	9257	12251	10468	10165	11491	12782	14348
L	81	67	68	72	75	71	73	90	80	67	65	63	61	70	72
NL	2997	3095	3613	3471	3916	2916	3110	4081	3864	3803	3217	2251	3365	3061	3045
A	893	872	1151	956	1089	1142	1170	1270	1443	1415	1373	1146	1390	1345	1151
P	1881	1632	1815	1963	1678	2071	1205	1615	2022	1543	1300	1113	2025	2488	2738
FIN	1035	1251	1309	1267	1352	883	927	1305	1428	1252	1023	1128	1306	1342	1322
S	541	413	473	258	234	244	202	308	525	114	48	185	101	278	149
UK	3710	3227	4534	2804	3418	3656	3207	3884	3712	3844	4905	6139	6112	7175	7034
EU-12 (1)	53946	52097	56484	53791	54783	53292	54472	62655	61093	63046	58468	:	:	:	:
EU-12 (2)	:	:	:	:	:	:	:	:	:	:	:	:	:	:	:
EU-15 (1)	56414	54634	59418	56272	57458	55560	56772	65538	64489	65827	60913	:	:	:	:
EU-15 (2)	:	:	:	:	:	:	:	:	:	:	:	:	:	:	:
	AS PERCENTAGE OF N.V.A. AT FACTOR COST														
	%														
	PART DANS LA V.A.N. AU COÛT DES FACTEURS														
B	78.6	79.3	77.4	75.4	75.6	73.6	73.4	78.3	74.4	71.2	67.6	65.5	65.1	53.9	57.6
DK	32.4	21.9	41.9	38.3	41.1	20.4	20.5	35.1	37.8	34.3	25.6	26.5	36.0	43.7	42.8
D (1)	64.2	54.6	60.4	54.0	60.6	51.8	60.2	66.0	61.5	56.1	57.7	:	:	:	:
D (2)	:	:	:	:	:	:	:	:	:	:	:	:	:	:	:
EL	86.0	84.3	83.7	83.1	83.9	83.9	84.8	86.3	84.2	85.1	83.6	82.9	84.4	82.4	84.3
E	60.2	59.8	64.4	62.8	61.7	63.4	67.5	61.3	63.9	61.7	57.4	64.2	72.2	72.0	77.0
F	71.4	67.0	65.8	65.5	65.4	65.5	63.6	67.8	68.5	66.3	64.9	63.0	67.1	68.5	68.9
IRL	67.8	72.8	77.5	75.6	74.5	79.6	83.1	81.2	77.9	76.8	79.5	81.7	84.0	84.6	84.5
I	56.7	58.2	55.3	52.5	52.4	53.1	48.1	47.9	44.9	52.1	46.5	48.5	53.7	56.7	60.1
L	86.0	83.4	82.6	82.1	81.6	80.8	80.5	82.1	78.5	74.1	72.1	70.6	70.6	72.8	72.8
NL	68.2	69.2	71.4	69.4	70.6	62.9	62.7	65.7	61.6	59.2	53.9	44.8	55.5	53.3	52.8
A	68.4	68.3	74.0	69.3	71.8	72.5	72.6	73.7	75.3	73.4	72.1	67.4	71.9	70.4	70.9
P	69.7	64.5	66.0	68.8	52.5	58.6	44.8	49.3	54.0	45.0	43.5	40.1	55.6	61.1	63.0
FIN	74.6	77.5	77.2	75.5	75.7	66.4	64.9	71.4	72.0	67.7	63.9	65.7	68.6	70.0	72.5
S	47.9	40.7	42.3	27.5	25.2	25.9	22.0	29.7	41.1	13.9	6.7	21.4	13.3	29.8	19.0
UK	55.1	50.6	57.1	42.4	47.8	50.6	47.4	49.7	46.9	49.4	56.2	64.1	63.9	68.0	64.2
EU-12 (1)	64.6	62.0	63.3	60.4	60.9	59.9	59.7	61.5	60.2	60.0	57.9	:	:	:	:
EU-12 (2)	:	:	:	:	:	:	:	:	:	:	:	:	:	:	:
EU-15 (1)	64.5	62.2	63.5	60.5	61.0	59.8	59.6	61.5	60.5	60.0	57.8	:	:	:	:
EU-15 (2)	:	:	:	:	:	:	:	:	:	:	:	:	:	:	:

(1) With Germany in its boundaries as before 03.10.1990
(2) With Germany in its boundaries as after 03.10.1990

(1) Avec l'Allemagne dans sa situation territoriale avant le 03.10.1990
(2) Avec l'Allemagne dans sa situation territoriale après le 03.10.1990

	1982	1983	1984	1985	1986	1987	1988	1989	1990	1991	1992	1993	1994	1995	1996
AT CURRENT PRICES AND EXCHANGE RATES MIO ECU AUX PRIX ET TAUX DE CHANGE COURANTS															
B	327	357	370	377	400	444	428	456	539	403	525	370	359	348	402
DK	405	445	517	725	765	621	569	689	809	664	722	569	724	872	897
D (1)	3810	4585	4056	4198	4241	4132	4559	5068	5555	5795	5727	:	:	:	:
D (2)	:	:	:	:	:	:	:	:	5911	5848	6220	5666	5665	6195	6294
EL	730	711	795	899	559	451	513	581	576	542	720	603	604	757	762
E	2861	2862	2546	2550	2499	:	:	:	:	:	:	:	:	:	:
F	3618	3733	3380	3580	3320	3272	3712	4599	4687	4520	4195	4084	4756	5371	5748
IRL	463	380	387	383	302	336	507	611	676	538	592	428	524	657	795
I	5907	6430	7063	7424	7769	7954	9352	9765	9430	9603	9160	7733	8333	8279	10275
L	40	47	35	36	31	37	42	53	60	57	56	52	59	54	:
NL	1182	1376	1339	1491	2008	1521	1777	2143	2327	2341	2260	1967	1809	2128	2022
A	:	:	:	:	:	:	:	:	:	:	:	:	:	:	:
P	214	188	205	221	448	495	608	600	601	626	490	371	365	388	381
FIN	894	923	954	999	900	816	894	1072	1046	750	393	311	350	393	464
S	542	558	645	535	457	502	618	701	592	519	528	445	528	518	593
UK	2366	2629	2674	2428	1681	1640	1964	2105	2046	1757	2006	2183	2477	2281	2486
EU-12 (1)	21925	23742	23366	24310	24024	:	:	:	:	:	:	:	:	:	:
EU-12 (2)	:	:	:	:	:	:	:	:	:	:	:	:	:	:	:
EU-15 (1)	:	:	:	:	:	:	:	:	:	:	:	:	:	:	:
EU-15 (2)	:	:	:	:	:	:	:	:	:	:	:	:	:	:	:
MIO PPS / SPA															
B	336	371	386	384	395	431	429	459	539	409	534	372	355	331	400
DK	332	354	412	571	590	465	433	535	625	539	570	455	583	689	714
D (1)	3469	4066	3660	3878	3745	3566	4042	4601	5066	5354	5178	:	:	:	:
D (2)	:	:	:	:	:	:	:	:	5391	5402	5624	4835	4900	5227	5455
EL	795	816	907	1093	775	637	701	793	766	713	967	814	824	1025	971
E	3558	3970	3319	3297	3198	:	:	:	:	:	:	:	:	:	:
F	3448	3590	3248	3369	3063	3060	3558	4475	4551	4555	4139	3820	4397	4923	5313
IRL	434	350	359	350	276	325	494	601	698	583	653	485	606	767	942
I	7077	7174	7634	8095	8188	8279	9780	9932	9399	9475	9262	8604	9672	10324	11626
L	40	47	35	36	31	36	42	53	59	57	56	49	54	48	:
NL	1037	1212	1216	1386	1840	1392	1680	2102	2309	2331	2226	1858	1710	2009	1926
A	:	:	:	:	:	:	:	:	:	:	:	:	:	:	:
P	390	365	396	413	810	911	1100	1046	975	957	685	555	565	580	566
FIN	711	747	717	741	698	630	655	743	737	545	331	317	328	348	411
S	416	455	492	401	356	398	475	514	442	367	375	383	454	451	468
UK	2181	2543	2628	2356	1860	1855	2059	2194	2224	1825	2222	2475	2769	2624	2943
EU-12 (1)	23095	24858	24200	25226	24772	:	:	:	:	:	:	:	:	:	:
EU-12 (2)	:	:	:	:	:	:	:	:	:	:	:	:	:	:	:
EU-15 (1)	:	:	:	:	:	:	:	:	:	:	:	:	:	:	:
EU-15 (2)	:	:	:	:	:	:	:	:	:	:	:	:	:	:	:
INVESTMENT RATE = GFCF/GVAMP % TAUX D'INVESTISSEMENT = FBCF/VABPM															
B	16.5	16.4	16.6	16.6	16.9	19.3	17.9	15.3	19.8	14.2	18.7	13.4	12.9	14.9	17.0
DK	14.9	17.4	15.7	22.7	22.3	20.8	18.4	19.2	22.1	19.3	22.7	19.7	24.7	25.9	26.7
D (1)	30.2	39.2	32.9	37.3	33.2	36.6	35.9	35.2	42.1	44.5	43.7	:	:	:	:
D (2)	:	:	:	:	:	:	:	:	36.9	36.9	39.2	39.3	40.5	44.1	42.5
EL	12.5	13.4	13.0	14.3	10.2	8.8	9.1	9.2	10.1	7.6	11.5	10.3	9.2	12.4	13.1
E	28.6	30.7	23.2	22.1	22.5	:	:	:	:	:	:	:	:	:	:
F	15.7	16.7	14.8	15.1	13.8	13.9	16.1	17.7	17.2	17.9	16.9	19.1	20.8	23.0	24.3
IRL	25.0	19.1	17.3	18.6	15.5	15.4	20.3	23.4	27.7	23.2	22.7	17.1	22.7	27.8	35.2
I	29.2	27.1	30.3	31.2	31.1	31.4	38.8	37.5	36.0	32.5	32.7	32.8	35.6	36.6	39.7
L	38.4	51.3	37.0	36.1	29.7	36.0	39.3	43.6	50.0	61.1	52.6	48.3	56.7	47.8	:
NL	19.9	22.8	20.2	22.6	27.2	22.0	24.9	25.7	27.6	27.2	27.1	25.2	20.7	24.8	24.1
A	:	:	:	:	:	:	:	:	:	:	:	:	:	:	:
P	13.6	13.5	13.5	13.9	24.5	24.9	39.9	31.2	25.3	28.6	23.6	21.2	17.9	16.2	14.6
FIN	47.4	41.8	38.3	40.0	35.5	42.2	42.5	41.9	38.4	33.5	24.7	20.7	18.8	48.9	60.9
S	27.1	30.8	30.6	27.1	23.9	26.7	31.6	32.4	30.7	33.1	38.3	35.1	42.4	45.5	56.5
UK	26.4	32.9	28.1	29.1	21.2	20.7	24.1	22.6	22.7	19.6	22.2	26.6	30.0	26.3	32.6
EU-12 (1)	23.1	25.1	23.1	24.2	23.2	:	:	:	:	:	:	:	:	:	:
EU-12 (2)	:	:	:	:	:	:	:	:	:	:	:	:	:	:	:
EU-15 (1)	:	:	:	:	:	:	:	:	:	:	:	:	:	:	:
EU-15 (2)	:	:	:	:	:	:	:	:	:	:	:	:	:	:	:

(1) With Germany in its boundaries as before 03.10.1990
(2) With Germany in its boundaries as after 03.10.1990

(1) Avec l'Allemagne dans sa situation territoriale avant le 03.10.1990
(2) Avec l'Allemagne dans sa situation territoriale après le 03.10.1990

A.1 PRODUCTION, ORIGIN OF INCOME AND FIXED CAPITAL FORMATION

A.1.0.0 EUR 15 (1)

	1991	1992	1993	1994	1995	1996
	AT CURRENT PRICES AND CURRENT EXCHANGE RATES		AUX PRIX ET TAUX DE CHANGE COURANTS			
	MIO ECU					
01 Cereals excluding rice	25 371	22 251	:	:	:	:
01.1 Wheat and spelt	14 483	12 631	:	:	:	:
01.2 Rye and maslin	495	414	:	:	:	:
01.3 Barley	5 453	4 106	:	:	:	:
01.4 Oats and summer cereal mixtures	573	382	:	:	:	:
01.5 Maize (grain)	4 172	4 504	:	:	:	:
01.6 Other	195	213	:	:	:	:
02 Rice	800	784	:	:	:	:
03 Pulses	1 336	1 343	:	:	:	:
04 Root crops	10 296	9 310	:	:	:	:
04.1 Potatoes	5 471	4 125	:	:	:	:
04.2 Sugar beet	4 789	5 153	:	:	:	:
04.3 Other	36	33	:	:	:	:
05 Industrial crops	7 026	4 464	:	:	:	:
05.1 Oil seeds and oleaginous fruit (except olives)	4 345	1 881	:	:	:	:
05.2 Fibre plants	1 008	1 049	:	:	:	:
05.3 Tobacco	1 340	1 276	:	:	:	:
05.4 Hops	168	135	:	:	:	:
05.5 Other	165	123	:	:	:	:
06 Fresh vegetables	20 928	19 859	:	:	:	:
07 Fresh fruit	10 134	9 827	:	:	:	:
08 Citrus fruit	2 867	2 869	:	:	:	:
09 Tropical fruit (excluding nuts)	616	628	:	:	:	:
10 Grapes	979	895	:	:	:	:
11 Grape must and wine	11 227	12 012	:	:	:	:
12 Olives	466	357	:	:	:	:
13 Olive oil	5 150	3 390	:	:	:	:
14 Other crops and crop products	13 886	14 175	:	:	:	:
14.1 Fodder plants	490	516	:	:	:	:
14.2 Nursery plants	2 454	2 562	:	:	:	:
14.3 Vegetable materials used primarily for plaiting	4	2	:	:	:	:
14.4 Flowers and ornamental plants	8 715	8 915	:	:	:	:
14.5 Seeds	1 256	1 235	:	:	:	:
14.6 Other	966	945	:	:	:	:
15 FINAL CROP OUTPUT (1to14)	111 079	102 163	:	:	:	:
16 Animals	65 540	68 179	:	:	:	:
16.1 Cattle (including calves)	24 964	25 813	:	:	:	:
16.2 Pigs	24 047	25 739	:	:	:	:
16.3 Equines	546	510	:	:	:	:
16.4 Sheep and goats	3 854	4 006	:	:	:	:
16.5 Poultry	9 945	9 975	:	:	:	:
16.6 Other	2 241	2 167	:	:	:	:
17 Animal products	42 854	42 315	:	:	:	:
17.1 Milk	36 564	36 391	:	:	:	:
17.2 Eggs	5 521	5 118	:	:	:	:
17.3 Wool	120	113	:	:	:	:
17.4 Other	650	693	:	:	:	:
18 FINAL ANIMAL OUTPUT (16+17)	108 394	110 494	:	:	:	:
19 New plantations (contract work)	403	127	:	:	:	:
20 Adjustment	399	392	:	:	:	:
21 FINAL AGRICULTURAL OUTPUT (15+18+19+20)	220 276	213 177	:	:	:	:

(1) With Germany in its boundaries as before 03.10.1990

1991	1992	1993	1994	1995	1996		
AT 1990 PRICES AND 1990 EXCHANGE RATES						AUX PRIX ET TAUX DE CHANGE DE 1990	
MIO ECU							
26 120	23 718	:	:	:	:	Céréales sans riz	01
14 579	13 097	:	:	:	:	Blé et épeautre	01.1
512	429	:	:	:	:	Seigle et méteil	01.2
5 587	4 305	:	:	:	:	Orge	01.3
606	434	:	:	:	:	Avoine et céréales d'été	01.4
4 634	5 219	:	:	:	:	Maïs (grain)	01.5
207	237	:	:	:	:	Autres	01.6
757	729	:	:	:	:	Riz	02
1 283	1 211	:	:	:	:	Légumes secs	03
9 627	10 546	:	:	:	:	Plantes sarclées	04
4 935	5 402	:	:	:	:	Pommes de terre	04.1
4 660	5 112	:	:	:	:	Betteraves sucrières	04.2
32	31	:	:	:	:	Autres	04.3
7 291	6 571	:	:	:	:	Plantes industrielles	05
4 790	4 171	:	:	:	:	Graines et fruits oléagineux (sauf olives)	05.1
875	902	:	:	:	:	Plantes textiles	05.2
1 267	1 209	:	:	:	:	Tabac	05.3
197	159	:	:	:	:	Houblon	05.4
:	:	:	:	:	:	Autres	05.5
20 300	21 509	:	:	:	:	Légumes frais	06
8 526	11 411	:	:	:	:	Fruits frais	07
2 592	2 866	:	:	:	:	Agrumes	08
683	761	:	:	:	:	Fruits tropicaux (sans les fruits à coques)	09
1 038	1 057	:	:	:	:	Raisins	10
11 536	13 990	:	:	:	:	Moût de raisins et vin	11
430	357	:	:	:	:	Olives	12
4 595	3 524	:	:	:	:	Huile d'olive	13
13 911	14 323	:	:	:	:	Autres produits végétaux	14
491	531	:	:	:	:	Plantes fourragères	14.1
:	:	:	:	:	:	Plants de pépinières	14.2
4	2	:	:	:	:	Matières à tresser	14.3
:	:	:	:	:	:	Fleurs et plantes ornementales	14.4
:	:	:	:	:	:	Semences	14.5
895	888	:	:	:	:	Autres	14.6
108 784	112 642	:	:	:	:	PRODUCTION VEGETALE FINALE (1à14)	15
67 291	68 797	:	:	:	:	Animaux	16
26 723	26 839	:	:	:	:	Bovins (y compris veaux)	16.1
23 668	24 391	:	:	:	:	Porcs	16.2
577	556	:	:	:	:	Equidés	16.3
4 091	4 336	:	:	:	:	Ovins et caprins	16.4
10 071	10 376	:	:	:	:	Volailles	16.5
2 244	2 329	:	:	:	:	Autres	16.6
43 437	42 824	:	:	:	:	Produits animaux	17
37 116	36 551	:	:	:	:	Lait	17.1
5 538	5 446	:	:	:	:	Oeufs	17.2
155	149	:	:	:	:	Laine	17.3
629	678	:	:	:	:	Autres	17.4
110 728	111 626	:	:	:	:	PRODUCTION ANIMALE FINALE (16+17)	18
457	94	:	:	:	:	Plantations nouvelles (travaux agricoles à façon)	19
379	385	:	:	:	:	Ajustement	20
220 329	224 843	:	:	:	:	PRODUCTION FINALE DE L'AGRICULTURE (15+18+19+20)	21

(1) Avec l'Allemagne dans sa situation territoriale avant le 03.10.1990

A.1 PRODUCTION, ORIGIN OF INCOME AND FIXED CAPITAL FORMATION

A.1.0.0 EUR 15 (1)

CONTINUED/SUITE

		1991	1992	1993	1994	1995	1996
		AT CURRENT PRICES AND CURRENT EXCHANGE RATES		AUX PRIX ET TAUX DE CHANGE COURANTS			
		MIO ECU					
21	FINAL AGRICULTURAL OUTPUT (15+18+19+20)	220 276	213 177	:	:	:	:
22.1	Seeds and plants	5 483	5 643	:	:	:	:
22.2	Livestock and animal products	968	1 019	:	:	:	:
22.3	Energy ; lubricants	10 351	10 110	:	:	:	:
22.4	Fertilizers and soil improvers	9 181	8 350	:	:	:	:
22.5	Plant protection products	6 050	5 747	:	:	:	:
22.6	Pharmaceutical products	962	1 012	:	:	:	:
22.7	Feedingstuffs	36 017	36 123	:	:	:	:
22.8	Material ; small tools ; maintenance and repair	11 209	11 254	:	:	:	:
22.9	Services	10 819	11 100	:	:	:	:
22.10	Other	3 466	3 640	:	:	:	:
22.11	VAT under-compensation			:	:	:	:
22.12	I.C. adjustment	0	0	:	:	:	:
22	TOTAL INTERMEDIATE CONSUMPTION	94 505	93 997	:	:	:	:
23	GROSS VALUE ADDED AT MARKET PRICES (21-22)	125 770	119 179	:	:	:	:
24	Subsidies	15 240	17 530	:	:	:	:
24.1	Subsidies linked to crop production	:	:	:	:	:	:
24.2	Subsidies linked to animal production	:	:	:	:	:	:
24.3	Other subsidies linked to production	:	:	:	:	:	:
25	Taxes linked to production excluding VAT	4 522	4 160	:	:	:	:
25.1	Taxes linked to crop production	:	:	:	:	:	:
25.2	Taxes linked to animal production	:	:	:	:	:	:
25.3	Other taxes linked to production	:	:	:	:	:	:
26	VAT over-compensation			:	:	:	:
27	GROSS VALUE ADDED AT FACTOR COST (23+24-25+26)	136 488	132 550	:	:	:	:
28	Depreciation	30 879	31 249	:	:	:	:
28.1	Equipment	:	:	:	:	:	:
28.2	Construction	:	:	:	:	:	:
29	NET VALUE ADDED AT FACTOR COST (27-28)	105 608	101 301	:	:	:	:
30	Compensation of employees	23 443	23 850	:	:	:	:
31	NET OPERATING SURPLUS (29-30)	82 166	77 451	:	:	:	:
32	Rent and other payments in cash or in kind	4 472	4 517	:	:	:	:
33	Interest	14 356	14 414	:	:	:	:
34	NET INCOME FROM AGR. ACTIVITY OF TOTAL LABOUR (29-32-33)	86 781	82 370	:	:	:	:
35	NET INCOME FROM AGR. ACTIVITY OF FAMILY LABOUR (29-30-32-33)	63 338	58 519	:	:	:	:
36.1	New plantations	:	:	:	:	:	:
36.2	Livestock capital	:	:	:	:	:	:
36.3	Machinery and other equipment	:	:	:	:	:	:
36.4	Transport equipment	:	:	:	:	:	:
36.5	Farm buildings	:	:	:	:	:	:
36.6	Other constructions with the exception of soil improvement	:	:	:	:	:	:
36.7	Soil improvements	:	:	:	:	:	:
36.8	Net purchases of existing reproducible fixed capital goods	:	:	:	:	:	:
36.9	Other goods of gross fixed capital formation	:	:	:	:	:	:
36.10	VAT under-compensation			:	:	:	:
36.11	G.F.C.F. adjustment			:	:	:	:
36	GROSS FIXED CAPITAL FORMATION (excluding deductible VAT)			:	:	:	:
28	Depreciation	30 879	31 249	:	:	:	:
37	NET FIXED CAPITAL FORMATION (excluding deductible VAT) (36-28)			:	:	:	:

(1) With Germany in its boundaries as before 03.10.1990

1991	1992	1993	1994	1995	1996		
AT 1990 PRICES AND 1990 EXCHANGE RATES						AUX PRIX ET TAUX DE CHANGE DE 1990	
MIO ECU							
220 329	224 843	:	:	:	:	PRODUCTION FINALE DE L'AGRICULTURE (15+18+19+20)	21
5 739	5 615	:	:	:	:	Semences et plants	22.1
1 020	1 123	:	:	:	:	Bétail et produits animaux	22.2
10 077	10 051	:	:	:	:	Energie ; lubrifiants	22.3
9 063	8 551	:	:	:	:	Engrais et amendements	22.4
5 647	5 345	:	:	:	:	Produits de protection de culture	22.5
926	948	:	:	:	:	Produits pharmaceutiques	22.6
35 840	36 287	:	:	:	:	Aliments pour animaux	22.7
:	:	:	:	:	:	Matériel ; petit outillage ; entretien et réparation	22.8
:	:	:	:	:	:	Services	22.9
3 657	3 754	:	:	:	:	Autres	22.10
		:	:	:	:	Sous-compensation TVA	22.11
0	0	:	:	:	:	Ajustement C.I.	22.12
92 507	92 152	:	:	:	:	CONSOMMATION INTERMEDIAIRE TOTALE	22
127 191	132 100	:	:	:	:	VALEUR AJOUTEE BRUTE AUX PRIX DU MARCHÉ (21-22)	23
						Subventions	24
						Subventions liées à la production végétale	24.1
						Subventions liées à la production animale	24.2
						Autres subventions liées à la production	24.3
						Impôts liés à la production à l'exclusion de la TVA	25
						Impôts liés à la production végétale	25.1
						Impôts liés à la production animale	25.2
						Autres impôts liés à la production	25.3
						Surcompensation TVA	26
						VALEUR AJOUTEE BRUTE AU COUT DES FACTEURS (23+24-25+26)	27
						Amortissements	28
						Équipement	28.1
						Constructions	28.2
						VALEUR AJOUTEE NETTE AU COUT DES FACTEURS (27-28)	29
						Remunération des salariés	30
						EXCEDENT NET D'EXPLOITATION (29-30)	31
						Fermages et autres prestations en espèces et en nature	32
						Intérêts	33
						REVENU NET DE L'ACTIVITE AGRICOLE TOTALE (29-32-33)	34
						REVENU NET DE L'ACTIVITE AGRICOLE FAMILIALE (29-30-32-33)	35
:	:	:	:	:	:	Plantations nouvelles	36.1
:	:	:	:	:	:	Capital bétail	36.2
:	:	:	:	:	:	Machines et autres biens d'équipement	36.3
:	:	:	:	:	:	Matériel de transport	36.4
:	:	:	:	:	:	Bâtiments d'exploitation	36.5
:	:	:	:	:	:	Autres ouvrages à l'exception de l'amélioration des terres	36.6
:	:	:	:	:	:	Amélioration des terres	36.7
:	:	:	:	:	:	Acquisitions nettes de biens existants reproductibles de c.f.	36.8
:	:	:	:	:	:	Autres biens de formation brute de capital fixe	36.9
:	:	:	:	:	:	Sous-compensation TVA	36.10
:	:	:	:	:	:	Ajustement FBCF	36.11
						FORMATION BRUTE DE CAPITAL FIXE (hors TVA déductible)	36
						Amortissements	28
						FORMATION NETTE DE CAPITAL FIXE (hors TVA déductible) (36-28)	37

(1) Avec l'Allemagne dans sa situation territoriale avant le 03.10.1990

A.1 PRODUCTION, ORIGIN OF INCOME AND FIXED CAPITAL FORMATION

A.1.0.1 EUR 15 (1)

	1991	1992	1993	1994	1995	1996
	AT CURRENT PRICES AND CURRENT EXCHANGE RATES			AUX PRIX ET TAUX DE CHANGE COURANTS		
	MIO ECU					
01 Cereals excluding rice	26 740	23 357	19 980	18 165	18 476	21 611
01.1 Wheat and spelt	15 043	13 253	10 875	10 090	10 317	11 579
01.2 Rye and maslin	657	497	504	497	562	579
01.3 Barley	6 076	4 481	4 158	3 566	3 402	4 500
01.4 Oats and summer cereal mixtures	579	385	490	464	296	532
01.5 Maize (grain)	4 186	4 517	3 744	3 400	3 712	4 041
01.6 Other	201	224	209	166	189	318
02 Rice	800	784	708	821	785	1 024
03 Pulses	1 340	1 349	938	826	743	920
04 Root crops	10 694	9 733	9 677	11 590	11 813	9 898
04.1 Potatoes	5 572	4 248	4 259	6 441	6 555	4 538
04.2 Sugar beet	5 086	5 452	5 392	5 124	5 251	5 448
04.3 Other	36	33	26	29	29	24
05 Industrial crops	7 335	4 632	4 815	5 193	4 779	4 778
05.1 Oil seeds and oleaginous fruit (except olives)	4 637	2 032	2 354	2 570	2 458	2 489
05.2 Fibre plants	1 008	1 049	1 148	1 396	1 408	1 302
05.3 Tobacco	1 347	1 285	1 037	970	643	705
05.4 Hops	178	142	155	142	162	170
05.5 Other	165	123	122	116	108	119
06 Fresh vegetables	21 010	19 866	17 968	18 616	17 429	19 139
07 Fresh fruit	10 346	10 121	8 724	9 436	9 201	10 229
08 Citrus fruit	2 867	2 869	2 352	2 531	2 743	3 075
09 Tropical fruit (excluding nuts)	616	628	410	363	346	401
10 Grapes	979	895	738	749	722	797
11 Grape must and wine	11 229	12 015	9 686	10 816	12 060	14 002
12 Olives	466	357	366	412	387	413
13 Olive oil	5 150	3 390	3 253	3 443	4 098	4 088
14 Other crops and crop products	14 145	14 347	14 504	14 988	15 385	15 729
14.1 Fodder plants	1 190	1 214	1 296	1 363	1 451	1 503
14.2 Nursery plants	2 496	2 570	3 778	3 941	4 082	4 280
14.3 Vegetable materials used primarily for plaiting	4	2	3	2	2	2
14.4 Flowers and ornamental plants	8 892	9 085	8 104	8 282	8 490	8 605
14.5 Seeds	1 298	1 230	1 200	1 309	1 306	1 304
14.6 Other	966	945	895	915	939	931
15 FINAL CROP OUTPUT (1to14)	113 814	104 428	94 199	98 053	99 065	106 318
16 Animals	66 839	69 685	64 517	65 796	64 813	67 172
16.1 Cattle (including calves)	25 071	26 019	25 661	26 035	24 319	21 288
16.2 Pigs	24 857	26 547	21 892	22 436	23 616	27 193
16.3 Equines	559	510	501	442	414	475
16.4 Sheep and goats	3 863	4 028	3 907	3 955	3 825	4 374
16.5 Poultry	10 032	10 094	10 174	10 621	10 201	11 504
16.6 Other	2 276	2 199	2 087	2 027	2 149	2 283
17 Animal products	44 571	43 993	43 864	44 157	44 079	45 192
17.1 Milk	38 003	37 851	37 809	38 104	38 233	38 580
17.2 Eggs	5 779	5 327	5 181	5 162	4 756	5 640
17.3 Wool	121	114	84	119	118	107
17.4 Other	668	701	789	770	973	895
18 FINAL ANIMAL OUTPUT (16+17)	111 410	113 678	108 388	109 952	108 912	112 524
19 New plantations (contract work)	420	127	110	290	262	257
20 Adjustment	399	392	501	405	362	409
21 FINAL AGRICULTURAL OUTPUT (15+18+19+20)	226 044	218 625	203 199	208 701	208 602	219 508

(1) With Germany in its boundaries as after 03.10.1990

1991	1992	1993	1994	1995	1996		
AT 1990 PRICES AND 1990 EXCHANGE RATES						AUX PRIX ET TAUX DE CHANGE DE 1990	
MIO ECU							
27 536	24 800	24 587	23 218	23 506	:	Céréales sans riz	01
15 140	13 699	12 904	12 719	13 025	:	Blé et épeautre	01.1
680	509	633	636	825	:	Seigle et méteil	01.2
6 250	4 683	4 965	4 414	4 271	:	Orge	01.3
611	436	607	571	457	:	Avoine et céréales d'été	01.4
4 647	5 227	5 214	4 657	4 674	:	Maïs (grain)	01.5
213	247	266	224	252	:	Autres	01.6
757	729	671	752	723	:	Riz	02
1 287	1 215	1 376	1 271	1 053	:	Légumes secs	03
9 996	10 955	10 648	9 682	10 157	:	Plantes sarclées	04
5 025	5 525	5 220	4 739	5 051	:	Pommes de terre	04.1
4 940	5 399	5 393	4 912	5 076	:	Betteraves sucrières	04.2
32	31	33	29	27	:	Autres	04.3
7 612	6 969	6 524	7 052	7 254	:	Plantes industrielles	05
5 112	4 539	4 133	4 442	4 564	:	Graines et fruits oléagineux (sauf olives)	05.1
875	902	1 007	1 237	1 365	:	Plantes textiles	05.2
1 383	1 332	1 173	1 131	1 082	:	Tabac	05.3
80	66	86	67	71	:	Houblon	05.4
:	:	:	:	:	:	Autres	05.5
20 466	21 597	20 507	20 911	20 431	:	Légumes frais	06
8 671	13 025	10 995	11 383	10 335	:	Fruits frais	07
2 592	2 866	2 828	2 518	2 415	:	Agrumes	08
683	761	748	713	678	:	Fruits tropicaux (sans les fruits à coques)	09
1 038	1 057	1 015	990	895	:	Raisins	10
11 538	14 000	12 261	12 001	11 767	:	Moût de raisins et vin	11
430	357	393	331	385	:	Olives	12
4 595	3 524	3 687	3 520	3 875	:	Huile d'olive	13
14 148	14 484	14 405	15 007	15 070	:	Autres produits végétaux	14
491	531	574	577	575	:	Plantes fourragères	14.1
:	:	:	:	:	:	Plants de pépinières	14.2
4	2	2	2	2	:	Matières à tresser	14.3
:	:	:	:	:	:	Fleurs et plantes ornementales	14.4
:	:	:	:	:	:	Semences	14.5
895	888	804	833	898	:	Autres	14.6
111 445	116 409	110 752	109 458	108 617	:	PRODUCTION VEGETALE FINALE (1à14)	15
68 628	70 124	69 964	70 733	71 182	:	Animaux	16
27 132	27 350	25 862	26 209	26 185	:	Bovins (y compris veaux)	16.1
24 462	25 080	26 225	26 130	26 073	:	Porcs	16.2
577	572	532	454	514	:	Equidés	16.3
4 099	4 308	4 206	4 317	4 292	:	Ovins et caprins	16.4
10 170	10 486	10 705	11 224	11 610	:	Volailles	16.5
2 273	2 357	2 396	2 399	2 443	:	Autres	16.6
45 196	44 422	44 461	44 643	45 319	:	Produits animaux	17
38 601	37 915	38 035	38 061	38 614	:	Lait	17.1
5 791	5 672	5 535	5 747	5 794	:	Oeufs	17.2
156	151	148	146	141	:	Laine	17.3
647	684	745	690	768	:	Autres	17.4
113 824	114 551	114 433	115 382	116 505	:	PRODUCTION ANIMALE FINALE (16+17)	18
456	66	65	23	- 22	:	Plantations nouvelles (travaux agricoles à façon)	19
379	385	376	376	378	:	Ajustement	20
226 086	231 508	225 803	225 344	225 603	:	PRODUCTION FINALE DE L'AGRICULTURE (15+18+19+20)	21

(1) Avec l'Allemagne dans sa situation territoriale après le 03.10.1990

A.1 PRODUCTION, ORIGIN OF INCOME AND FIXED CAPITAL FORMATION

A.1.0.1 EUR 15 (1)

CONTINUED/SUITE

	1991	1992	1993	1994	1995	1996
	AT CURRENT PRICES AND CURRENT EXCHANGE RATES			AUX PRIX ET TAUX DE CHANGE COURANTS		
	MIO ECU					
21 FINAL AGRICULTURAL OUTPUT (15+18+19+20)	226 044	218 625	203 199	208 701	208 602	219 508
22.1 Seeds and plants	5 586	5 708	4 915	4 979	5 417	5 327
22.2 Livestock and animal products	956	1 016	930	1 047	1 161	1 058
22.3 Energy ; lubricants	10 829	10 639	10 859	10 576	10 775	11 816
22.4 Fertilizers and soil improvers	9 462	8 620	7 826	8 382	9 184	9 364
22.5 Plant protection products	6 225	5 930	5 576	5 770	6 201	6 526
22.6 Pharmaceutical products	962	1 012	1 028	1 091	1 108	1 182
22.7 Feedingstuffs	36 968	36 809	36 138	35 679	35 246	37 546
22.8 Material ; small tools ; maintenance and repair	11 548	11 600	11 378	11 651	12 112	12 522
22.9 Services	11 402	11 701	11 923	12 552	12 853	13 538
22.10 Other	3 490	3 665	3 675	3 815	3 944	4 113
22.11 VAT under-compensation						
22.12 I.C. adjustment	0	0	0	0	0	0
22 TOTAL INTERMEDIATE CONSUMPTION	97 428	96 700	94 249	95 540	98 002	102 992
23 GROSS VALUE ADDED AT MARKET PRICES (21-22)	128 616	121 925	108 949	113 160	110 600	116 517
24 Subsidies	16 548	18 810	25 570	28 448	33 436	36 161
24.1 Subsidies linked to crop production	:	:	:	:	:	:
24.2 Subsidies linked to animal production	:	:	:	:	:	:
24.3 Other subsidies linked to production	:	:	:	:	:	:
25 Taxes linked to production excluding VAT	4 697	4 293	3 931	3 648	3 563	3 728
25.1 Taxes linked to crop production	:	:	:	:	:	:
25.2 Taxes linked to animal production	:	:	:	:	:	:
25.3 Other taxes linked to production	:	:	:	:	:	:
26 VAT over-compensation						
27 GROSS VALUE ADDED AT FACTOR COST (23+24-25+26)	140 466	136 442	130 588	137 960	140 473	148 950
28 Depreciation	31 645	32 076	31 553	31 809	32 139	33 681
28.1 Equipment	:	:	:	:	:	:
28.2 Construction	:	:	:	:	:	:
29 NET VALUE ADDED AT FACTOR COST (27-28)	108 821	104 367	99 035	106 151	108 334	115 626
30 Compensation of employees	:	:	:	:	:	:
31 NET OPERATING SURPLUS (29-30)	:	:	:	:	:	:
32 Rent and other payments in cash or in kind	4 743	4 767	4 881	5 046	5 198	5 292
33 Interest	14 356	14 614	13 470	12 084	12 303	11 883
34 NET INCOME FROM AGR. ACTIVITY OF TOTAL LABOUR (29-32-33)	89 528	85 046	80 789	89 655	91 038	97 664
35 NET INCOME FROM AGR. ACTIVITY OF FAMILY LABOUR (29-30-32-33)	:	:	:	:	:	:
36.1 New plantations	:	:	:	:	:	:
36.2 Livestock capital	:	:	:	:	:	:
36.3 Machinery and other equipment	:	:	:	:	:	:
36.4 Transport equipment	:	:	:	:	:	:
36.5 Farm buildings	:	:	:	:	:	:
36.6 Other constructions with the exception of soil improvement	:	:	:	:	:	:
36.7 Soil improvements	:	:	:	:	:	:
36.8 Net purchases of existing reproducible fixed capital goods	:	:	:	:	:	:
36.9 Other goods of gross fixed capital formation	:	:	:	:	:	:
36.10 VAT under-compensation						
36.11 G.F.C.F. adjustment						
36 GROSS FIXED CAPITAL FORMATION (excluding deductible VAT)	:	:	:	:	:	:
28 Depreciation	31 645	32 076	31 553	31 809	32 139	33 681
37 NET FIXED CAPITAL FORMATION (excluding deductible VAT) (36-28)	:	:	:	:	:	:

(1) With Germany in its boundaries as after 03.10.1990

1991	1992	1993	1994	1995	1996		
AT 1990 PRICES AND 1990 EXCHANGE RATES						AUX PRIX ET TAUX DE CHANGE DE 1990	
MIO ECU							
226 086	231 508	225 803	225 344	225 603	:	PRODUCTION FINALE DE L'AGRICULTURE (15+18+19+20)	21
5 911	5 810	5 278	5 369	5 554	:	Semences et plants	22.1
1 032	1 155	1 210	1 391	1 522	:	Bétail et produits animaux	22.2
10 399	10 405	10 327	10 142	10 104	:	Energie ; lubrifiants	22.3
9 346	8 833	8 515	8 870	9 092	:	Engrais et amendements	22.4
5 808	5 509	5 171	5 378	5 804	:	Produits de protection de culture	22.5
926	948	964	1 011	1 013	:	Produits pharmaceutiques	22.6
36 825	37 002	37 672	38 094	38 445	:	Aliments pour animaux	22.7
:	:	:	:	:	:	Matériel ; petit outillage ; entretien et réparation	22.8
:	:	:	:	:	:	Services	22.9
3 681	3 777	3 817	3 832	3 846	:	Autres	22.10
					:	Sous-compensation TVA	22.11
0	0	0	0	0	:	Ajustement C.I.	22.12
95 236	94 618	93 676	95 087	96 543	:	CONSOMMATION INTERMEDIAIRE TOTALE	22
130 219	136 299	131 427	129 595	128 463	:	VALEUR AJOUTÉE BRUTE AUX PRIX DU MARCHÉ (21-22)	23
						Subventions	24
						Subventions liées à la production végétale	24.1
						Subventions liées à la production animale	24.2
						Autres subventions liées à la production	24.3
						Impôts liés à la production à l'exclusion de la TVA	25
						Impôts liés à la production végétale	25.1
						Impôts liés à la production animale	25.2
						Autres impôts liés à la production	25.3
						Surcompensation TVA	26
						VALEUR AJOUTÉE BRUTE AU COUT DES FACTEURS (23+24-25+26)	27
						Amortissements	28
						Equipement	28.1
						Constructions	28.2
						VALEUR AJOUTÉE NETTE AU COUT DES FACTEURS (27-28)	29
						Remunération des salariés	30
						EXCEDENT NET D'EXPLOITATION (29-30)	31
						Fermages et autres prestations en espèces et en nature	32
						Intérêts	33
						REVENU NET DE L'ACTIVITE AGRICOLE TOTALE (29-32-33)	34
						REVENU NET DE L'ACTIVITE AGRICOLE FAMILIALE (29-30-32-33)	35
						Plantations nouvelles	36.1
						Capital bétail	36.2
						Machines et autres biens d'équipement	36.3
						Matériel de transport	36.4
						Bâtiments d'exploitation	36.5
						Autres ouvrages à l'exception de l'amélioration des terres	36.6
						Amélioration des terres	36.7
						Acquisitions nettes de biens existants reproductibles de c.f.	36.8
						Autres biens de formation brute de capital fixe	36.9
						Sous-compensation TVA	36.10
						Ajustement FBCF	36.11
						FORMATION BRUTE DE CAPITAL FIXE (hors TVA déductible)	36
						Amortissements	28
						FORMATION NETTE DE CAPITAL FIXE (hors TVA déductible) (36-28)	37

(1) Avec l'Allemagne dans sa situation territoriale après le 03.10.1990

A.1 PRODUCTION, ORIGIN OF INCOME AND FIXED CAPITAL FORMATION

A.1.0.2 EUR12 (1)

	1991	1992	1993	1994	1995	1996
	AT CURRENT PRICES AND CURRENT EXCHANGE RATES		AUX PRIX ET TAUX DE CHANGE COURANTS			
	MIO ECU					
01 Cereals excluding rice	23 568	21 139	:	:	:	:
01.1 Wheat and spelt	13 806	12 190	:	:	:	:
01.2 Rye and maslin	387	345	:	:	:	:
01.3 Barley	4 808	3 728	:	:	:	:
01.4 Oats and summer cereal mixtures	240	182	:	:	:	:
01.5 Maize (grain)	4 132	4 480	:	:	:	:
01.6 Other	194	212	:	:	:	:
02 Rice	800	784	:	:	:	:
03 Pulses	1 322	1 334	:	:	:	:
04 Root crops	9 640	8 734	:	:	:	:
04.1 Potatoes	5 110	3 861	:	:	:	:
04.2 Sugar beet	4 499	4 843	:	:	:	:
04.3 Other	31	31	:	:	:	:
05 Industrial crops	6 813	4 220	:	:	:	:
05.1 Oil seeds and oleaginous fruit (except olives)	4 138	1 644	:	:	:	:
05.2 Fibre plants	1 008	1 049	:	:	:	:
05.3 Tobacco	1 339	1 275	:	:	:	:
05.4 Hops	167	133	:	:	:	:
05.5 Other	161	118	:	:	:	:
06 Fresh vegetables	20 519	19 459	:	:	:	:
07 Fresh fruit	9 782	9 525	:	:	:	:
08 Citrus fruit	2 867	2 869	:	:	:	:
09 Tropical fruit (excluding nuts)	616	628	:	:	:	:
10 Grapes	979	895	:	:	:	:
11 Grape must and wine	10 972	11 789	:	:	:	:
12 Olives	466	357	:	:	:	:
13 Olive oil	5 150	3 390	:	:	:	:
14 Other crops and crop products	13 196	13 523	:	:	:	:
14.1 Fodder plants	417	440	:	:	:	:
14.2 Nursery plants	2 371	2 471	:	:	:	:
14.3 Vegetable materials used primarily for plaiting	4	2	:	:	:	:
14.4 Flowers and ornamental plants	8 276	8 486	:	:	:	:
14.5 Seeds	1 233	1 219	:	:	:	:
14.6 Other	894	905	:	:	:	:
15 FINAL CROP OUTPUT (1to14)	106 687	98 643	:	:	:	:
16 Animals	61 038	63 883	:	:	:	:
16.1 Cattle (including calves)	23 015	24 009	:	:	:	:
16.2 Pigs	22 049	23 788	:	:	:	:
16.3 Equines	413	384	:	:	:	:
16.4 Sheep and goats	3 816	3 967	:	:	:	:
16.5 Poultry	9 615	9 657	:	:	:	:
16.6 Other	2 130	2 078	:	:	:	:
17 Animal products	38 709	38 390	:	:	:	:
17.1 Milk	32 949	32 976	:	:	:	:
17.2 Eggs	5 149	4 778	:	:	:	:
17.3 Wool	119	112	:	:	:	:
17.4 Other	493	524	:	:	:	:
18 FINAL ANIMAL OUTPUT (16+17)	99 747	102 273	:	:	:	:
19 New plantations (contract work)	403	127	:	:	:	:
20 Adjustment	399	392	:	:	:	:
21 FINAL AGRICULTURAL OUTPUT (15+18+19+20)	207 237	201 436	:	:	:	:

(1) With Germany in its boundaries as before 03.10.1990

1991	1992	1993	1994	1995	1996		
AT 1990 PRICES AND 1990 EXCHANGE RATES						AUX PRIX ET TAUX DE CHANGE DE 1990	
MIO ECU							
24 156	22 384	:	:	:	:	Céréales sans riz	01
13 847	12 581	:	:	:	:	Blé et épeautre	01.1
397	348	:	:	:	:	Seigle et méteil	01.2
4 880	3 848	:	:	:	:	Orge	01.3
239	178	:	:	:	:	Avoine et céréales d'été	01.4
4 592	5 194	:	:	:	:	Maïs (grain)	01.5
207	237	:	:	:	:	Autres	01.6
757	729	:	:	:	:	Riz	02
1 269	1 199	:	:	:	:	Légumes secs	03
9 013	9 920	:	:	:	:	Plantes sarclées	04
4 636	5 113	:	:	:	:	Pommes de terre	04.1
4 351	4 780	:	:	:	:	Betteraves sucrières	04.2
27	28	:	:	:	:	Autres	04.3
7 075	6 304	:	:	:	:	Plantes industrielles	05
4 576	3 907	:	:	:	:	Graines et fruits oléagineux (sauf olives)	05.1
875	902	:	:	:	:	Plantes textiles	05.2
1 266	1 208	:	:	:	:	Tabac	05.3
195	157	:	:	:	:	Houblon	05.4
163	130	:	:	:	:	Autres	05.5
19 942	21 130	:	:	:	:	Légumes frais	06
8 201	11 059	:	:	:	:	Fruits frais	07
2 592	2 866	:	:	:	:	Agrumes	08
683	761	:	:	:	:	Fruits tropicaux (sans les fruits à coques)	09
1 038	1 057	:	:	:	:	Raisins	10
11 272	13 770	:	:	:	:	Moût de raisins et vin	11
430	357	:	:	:	:	Olives	12
4 595	3 524	:	:	:	:	Huile d'olive	13
13 186	13 617	:	:	:	:	Autres produits végétaux	14
423	451	:	:	:	:	Plantes fourragères	14.1
2 327	2 369	:	:	:	:	Plants de pépinières	14.2
4	2	:	:	:	:	Matières à tresser	14.3
8 261	8 654	:	:	:	:	Fleurs et plantes ornementales	14.4
1 374	1 328	:	:	:	:	Semences	14.5
797	813	:	:	:	:	Autres	14.6
104 307	108 747	:	:	:	:	PRODUCTION VEGETALE FINALE (1à14)	15
62 637	64 219	:	:	:	:	Animaux	16
24 651	24 827	:	:	:	:	Bovins (y compris veaux)	16.1
21 644	22 391	:	:	:	:	Porcs	16.2
441	426	:	:	:	:	Equidés	16.3
4 054	4 294	:	:	:	:	Ovins et caprins	16.4
9 737	10 034	:	:	:	:	Volailles	16.5
2 133	2 238	:	:	:	:	Autres	16.6
39 258	38 680	:	:	:	:	Produits animaux	17
33 471	32 961	:	:	:	:	Lait	17.1
5 157	5 066	:	:	:	:	Oeufs	17.2
153	148	:	:	:	:	Laine	17.3
476	505	:	:	:	:	Autres	17.4
101 895	102 904	:	:	:	:	PRODUCTION ANIMALE FINALE (16+17)	18
457	94	:	:	:	:	Plantations nouvelles (travaux agricoles à façon)	19
379	385	:	:	:	:	Ajustement	20
207 019	212 227	:	:	:	:	PRODUCTION FINALE DE L'AGRICULTURE (15+18+19+20)	21

(1) Avec l'Allemagne dans sa situation territoriale avant le 03.10.1990

A.1 PRODUCTION, ORIGIN OF INCOME AND FIXED CAPITAL FORMATION

A.1.0.2 EUR12 (1)

CONTINUED/SUITE

	1991	1992	1993	1994	1995	1996
	AT CURRENT PRICES AND CURRENT EXCHANGE RATES		AUX PRIX ET TAUX DE CHANGE COURANTS			
	MIO ECU					
21 FINAL AGRICULTURAL OUTPUT (15+18+19+20)	207 237	201 436	:	:	:	:
22.1 Seeds and plants	5 227	5 425	:	:	:	:
22.2 Livestock and animal products	935	982	:	:	:	:
22.3 Energy ; lubricants	9 585	9 377	:	:	:	:
22.4 Fertilizers and soil improvers	8 490	7 749	:	:	:	:
22.5 Plant protection products	5 840	5 535	:	:	:	:
22.6 Pharmaceutical products	936	984	:	:	:	:
22.7 Feedingstuffs	34 189	34 354	:	:	:	:
22.8 Material ; small tools ; maintenance and repair	8 490	7 749	:	:	:	:
22.9 Services	10 055	10 376	:	:	:	:
22.10 Other	3 010	3 163	:	:	:	:
22.11 VAT under-compensation			:	:	:	:
22.12 I.C. adjustment	0	0	:	:	:	:
22 TOTAL INTERMEDIATE CONSUMPTION	88 270	88 042	:	:	:	:
23 GROSS VALUE ADDED AT MARKET PRICES (21-22)	118 966	113 394	:	:	:	:
24 Subsidies	13 002	15 205	:	:	:	:
24.1 Subsidies linked to crop production	:	:	:	:	:	:
24.2 Subsidies linked to animal production	:	:	:	:	:	:
24.3 Other subsidies linked to production	:	:	:	:	:	:
25 Taxes linked to production excluding VAT	4 228	3 916	:	:	:	:
25.1 Taxes linked to crop production	:	:	:	:	:	:
25.2 Taxes linked to animal production	:	:	:	:	:	:
25.3 Other taxes linked to production	:	:	:	:	:	:
26 VAT over-compensation			:	:	:	:
27 GROSS VALUE ADDED AT FACTOR COST (23+24-25+26)	127 740	124 683	:	:	:	:
28 Depreciation	27 847	28 324	:	:	:	:
28.1 Equipment	:	:	:	:	:	:
28.2 Construction	:	:	:	:	:	:
29 NET VALUE ADDED AT FACTOR COST (27-28)	99 893	96 358	:	:	:	:
30 Compensation of employees	22 440	22 946	:	:	:	:
31 NET OPERATING SURPLUS (29-30)	77 453	73 412	:	:	:	:
32 Rent and other payments in cash or in kind	4 230	4 275	:	:	:	:
33 Interest	13 245	13 359	:	:	:	:
34 NET INCOME FROM AGR. ACTIVITY OF TOTAL LABOUR (29-32-33)	82 418	78 724	:	:	:	:
35 NET INCOME FROM AGR. ACTIVITY OF FAMILY LABOUR (29-30-32-33)	59 978	55 778	:	:	:	:
36.1 New plantations	:	:	:	:	:	:
36.2 Livestock capital	:	:	:	:	:	:
36.3 Machinery and other equipment	:	:	:	:	:	:
36.4 Transport equipment	:	:	:	:	:	:
36.5 Farm buildings	:	:	:	:	:	:
36.6 Other constructions with the exception of soil improvement	:	:	:	:	:	:
36.7 Soil improvements	:	:	:	:	:	:
36.8 Net purchases of existing reproducible fixed capital goods	:	:	:	:	:	:
36.9 Other goods of gross fixed capital formation	:	:	:	:	:	:
36.10 VAT under-compensation			:	:	:	:
36.11 G.F.C.F. adjustment			:	:	:	:
36 GROSS FIXED CAPITAL FORMATION (excluding deductible VAT)	27 847	28 324	:	:	:	:
28 Depreciation	27 847	28 324	:	:	:	:
37 NET FIXED CAPITAL FORMATION (excluding deductible VAT) (36-28)			:	:	:	:

(1) With Germany in its boundaries as before 03.10.1990

1991	1992	1993	1994	1995	1996		
AT 1990 PRICES AND 1990 EXCHANGE RATES						AUX PRIX ET TAUX DE CHANGE DE 1990	
MIO ECU							
207 019	212 227	:	:	:	:	PRODUCTION FINALE DE L'AGRICULTURE (15+18+19+20)	21
5 496	5 402	:	:	:	:	Semences et plants	22.1
988	1 089	:	:	:	:	Bétail et produits animaux	22.2
9 327	9 303	:	:	:	:	Energie ; lubrifiants	22.3
8 443	8 003	:	:	:	:	Engrais et amendements	22.4
5 445	5 143	:	:	:	:	Produits de protection de culture	22.5
900	919	:	:	:	:	Produits pharmaceutiques	22.6
34 029	34 392	:	:	:	:	Aliments pour animaux	22.7
8 443	8 003	:	:	:	:	Matériel ; petit outillage ; entretien et réparation	22.8
9 608	9 701	:	:	:	:	Services	22.9
2 845	2 905	:	:	:	:	Autres	22.10
		:	:	:	:	Sous-compensation TVA	22.11
0	0	:	:	:	:	Ajustement C.I.	22.12
86 483	86 167	:	:	:	:	CONSOMMATION INTERMEDIAIRE TOTALE	22
119 905	125 469	:	:	:	:	VALEUR AJOUTEE BRUTE AUX PRIX DU MARCHÉ (21-22)	23
		:	:	:	:	Subventions	24
		:	:	:	:	Subventions liées à la production végétale	24.1
		:	:	:	:	Subventions liées à la production animale	24.2
		:	:	:	:	Autres subventions liées à la production	24.3
		:	:	:	:	Impôts liés à la production à l'exclusion de la TVA	25
		:	:	:	:	Impôts liés à la production végétale	25.1
		:	:	:	:	Impôts liés à la production animale	25.2
		:	:	:	:	Autres impôts liés à la production	25.3
		:	:	:	:	Surcompensation TVA	26
		:	:	:	:	VALEUR AJOUTEE BRUTE AU COUT DES FACTEURS (23+24-25+26)	27
		:	:	:	:	Amortissements	28
		:	:	:	:	Equipement	28.1
		:	:	:	:	Constructions	28.2
		:	:	:	:	VALEUR AJOUTEE NETTE AU COUT DES FACTEURS (27-28)	29
		:	:	:	:	Remunération des salariés	30
		:	:	:	:	EXCEDENT NET D'EXPLOITATION (29-30)	31
		:	:	:	:	Fermages et autres prestations en espèces et en nature	32
		:	:	:	:	Intérêts	33
		:	:	:	:	REVENU NET DE L'ACTIVITE AGRICOLE TOTALE (29-32-33)	34
		:	:	:	:	REVENU NET DE L'ACTIVITE AGRICOLE FAMILIALE (29-30-32-33)	35
:	:	:	:	:	:	Plantations nouvelles	36.1
:	:	:	:	:	:	Capital bétail	36.2
:	:	:	:	:	:	Machines et autres biens d'équipement	36.3
:	:	:	:	:	:	Matériel de transport	36.4
:	:	:	:	:	:	Bâtiments d'exploitation	36.5
:	:	:	:	:	:	Autres ouvrages à l'exception de l'amélioration des terres	36.6
:	:	:	:	:	:	Amélioration des terres	36.7
:	:	:	:	:	:	Acquisitions nettes de biens existants reproductibles de c.f.	36.8
:	:	:	:	:	:	Autres biens de formation brute de capital fixe	36.9
:	:	:	:	:	:	Sous-compensation TVA	36.10
:	:	:	:	:	:	Ajustement FBCF	36.11
		:	:	:	:	FORMATION BRUTE DE CAPITAL FIXE (hors TVA déductible)	36
		:	:	:	:	Amortissements	28
		:	:	:	:	FORMATION NETTE DE CAPITAL FIXE (hors TVA déductible) (36-28)	37

(1) Avec l'Allemagne dans sa situation territoriale avant le 03.10.1990

A.1 PRODUCTION, ORIGIN OF INCOME AND FIXED CAPITAL FORMATION

A.1.0.3 EUR12 (1)

		1991	1992	1993	1994	1995	1996
		AT CURRENT PRICES AND CURRENT EXCHANGE RATES			AUX PRIX ET TAUX DE CHANGE COURANTS		
		MIO ECU					
01	Cereals excluding rice	24 937	22 246	18 831	16 869	17 738	20 788
01.1	Wheat and spelt	14 366	12 812	10 417	9 602	9 995	11 215
01.2	Rye and maslin	549	428	425	410	514	545
01.3	Barley	5 431	4 103	3 785	3 081	3 158	4 244
01.4	Oats and summer cereal mixtures	245	185	285	251	195	389
01.5	Maize (grain)	4 146	4 493	3 712	3 378	3 689	4 014
01.6	Other	200	224	206	165	188	318
02	Rice	800	784	708	821	785	1 024
03	Pulses	1 327	1 340	926	821	740	915
04	Root crops	10 038	9 157	9 134	10 950	11 198	9 336
04.1	Potatoes	5 210	3 983	4 034	6 106	6 267	4 310
04.2	Sugar beet	4 796	5 143	5 076	4 821	4 928	5 117
04.3	Other	31	30	23	27	26	21
05	Industrial crops	7 121	4 387	4 567	4 991	4 645	4 668
05.1	Oil seeds and oleaginous fruit (except olives)	4 429	1 796	2 115	2 377	2 332	2 387
05.2	Fibre plants	1 008	1 049	1 148	1 396	1 408	1 302
05.3	Tobacco	1 346	1 284	1 035	968	643	705
05.4	Hops	177	140	153	140	160	168
05.5	Other	161	118	116	109	103	112
06	Fresh vegetables	20 601	19 466	17 603	18 180	17 071	18 776
07	Fresh fruit	9 994	9 819	8 416	9 146	8 894	9 939
08	Citrus fruit	2 867	2 869	2 352	2 531	2 743	3 075
09	Tropical fruit (excluding nuts)	616	628	410	363	346	401
10	Grapes	979	895	738	749	722	797
11	Grape must and wine	10 974	11 792	9 497	10 549	11 821	13 765
12	Olives	466	357	366	412	387	413
13	Olive oil	5 150	3 390	3 253	3 443	4 098	4 088
14	Other crops and crop products	13 455	13 695	13 903	14 331	14 787	15 127
14.1	Fodder plants	1 117	1 138	1 221	1 294	1 378	1 426
14.2	Nursery plants	2 413	2 478	3 685	3 845	3 996	4 198
14.3	Vegetable materials used primarily for plaiting	4	2	3	2	2	2
14.4	Flowers and ornamental plants	8 452	8 655	7 719	7 889	8 122	8 233
14.5	Seeds	1 275	1 215	1 185	1 280	1 274	1 269
14.6	Other	894	905	862	844	900	893
15	FINAL CROP OUTPUT (1to14)	109 422	100 908	90 785	94 260	96 074	103 323
16	Animals	62 337	65 389	60 553	61 813	61 724	64 102
16.1	Cattle (including calves)	23 122	24 215	24 005	24 367	23 064	20 134
16.2	Pigs	22 859	24 595	20 110	20 626	22 249	25 740
16.3	Equines	426	384	407	347	321	380
16.4	Sheep and goats	3 826	3 988	3 869	3 914	3 787	4 338
16.5	Poultry	9 703	9 776	9 866	10 308	9 961	11 249
16.6	Other	2 165	2 110	1 999	1 947	2 063	2 195
17	Animal products	40 426	40 068	40 145	40 235	40 876	41 862
17.1	Milk	34 388	34 436	34 651	34 763	35 622	35 847
17.2	Eggs	5 406	4 987	4 863	4 834	4 532	5 382
17.3	Wool	120	113	83	118	117	107
17.4	Other	511	532	547	519	605	556
18	FINAL ANIMAL OUTPUT (16+17)	102 763	105 457	100 705	102 048	102 620	106 123
19	New plantations (contract work)	420	127	110	290	262	257
20	Adjustment	399	392	501	405	362	409
21	FINAL AGRICULTURAL OUTPUT (15+18+19+20)	213 005	206 884	192 101	197 004	199 318	210 113

(1) With Germany in its boundaries as after 03.10.1990

1991	1992	1993	1994	1995	1996		
AT 1990 PRICES AND 1990 EXCHANGE RATES						AUX PRIX ET TAUX DE CHANGE DE 1990	
MIO ECU							
25 572	23 466	23 022	21 568	21 969	:	Céréales sans riz	01
14 408	13 183	12 303	12 097	12 393	:	Blé et épeautre	01.1
565	429	523	526	720	:	Seigle et méteil	01.2
5 543	4 226	4 444	3 805	3 731	:	Orge	01.3
244	180	306	291	229	:	Avoine et céréales d'été	01.4
4 605	5 202	5 182	4 628	4 643	:	Maïs (grain)	01.5
213	247	266	224	252	:	Autres	01.6
757	729	671	752	723	:	Riz	02
1 273	1 204	1 358	1 264	1 048	:	Légumes secs	03
9 382	10 330	9 939	9 060	9 501	:	Plantes sarclées	04
4 725	5 236	4 875	4 463	4 761	:	Pommes de terre	04.1
4 630	5 066	5 033	4 571	4 715	:	Betteraves sucrières	04.2
27	28	29	23	22	:	Autres	04.3
7 396	6 702	6 225	6 840	7 032	:	Plantes industrielles	05
4 899	4 275	3 836	4 233	4 344	:	Graines et fruits oléagineux (sauf olives)	05.1
875	902	1 007	1 237	1 365	:	Plantes textiles	05.2
1 382	1 331	1 171	1 129	1 081	:	Tabac	05.3
78	65	84	66	69	:	Houblon	05.4
163	130	126	175	173	:	Autres	05.5
20 108	21 218	20 115	20 468	19 963	:	Légumes frais	06
8 345	12 673	10 619	11 041	9 977	:	Fruits frais	07
2 592	2 866	2 828	2 518	2 415	:	Agrumes	08
683	761	748	713	678	:	Fruits tropicaux (sans les fruits à coques)	09
1 038	1 057	1 015	990	895	:	Raisins	10
11 275	13 780	12 101	11 780	11 581	:	Moût de raisins et vin	11
430	357	393	331	385	:	Olives	12
4 595	3 524	3 687	3 520	3 875	:	Huile d'olive	13
13 424	13 778	13 709	14 248	14 368	:	Autres produits végétaux	14
423	451	477	494	491	:	Plantes fourragères	14.1
2 380	2 399	2 468	2 548	2 617	:	Plants de pépinières	14.2
4	2	2	2	2	:	Matières à tresser	14.3
8 436	8 819	8 773	9 055	9 127	:	Fleurs et plantes ornementales	14.4
1 383	1 295	1 220	1 393	1 299	:	Semences	14.5
797	813	770	756	833	:	Autres	14.6
106 968	112 515	106 537	105 202	104 482	:	PRODUCTION VEGETALE FINALE (1à14)	15
63 975	65 546	65 273	66 142	66 653	:	Animaux	16
25 060	25 338	23 870	24 283	24 385	:	Bovins (y compris veaux)	16.1
22 438	23 080	24 143	24 061	24 025	:	Porcs	16.2
441	443	415	351	393	:	Equidés	16.3
4 061	4 267	4 166	4 273	4 249	:	Ovins et caprins	16.4
9 835	10 144	10 348	10 841	11 217	:	Volailles	16.5
2 162	2 265	2 288	2 302	2 340	:	Autres	16.6
41 017	40 277	40 208	40 390	41 098	:	Produits animaux	17
34 956	34 325	34 378	34 368	34 993	:	Lait	17.1
5 410	5 292	5 138	5 353	5 394	:	Oeufs	17.2
155	150	146	145	140	:	Laine	17.3
495	510	547	524	570	:	Autres	17.4
104 991	105 829	105 488	106 538	107 756	:	PRODUCTION ANIMALE FINALE (16+17)	18
456	66	65	23	- 22	:	Plantations nouvelles (travaux agricoles à façon)	19
379	385	376	376	378	:	Ajustement	20
212 776	218 892	212 642	212 244	212 720	:	PRODUCTION FINALE DE L'AGRICULTURE (15+18+19+20)	21

(1) Avec l'Allemagne dans sa situation territoriale après le 03.10.1990

A.1 PRODUCTION, ORIGIN OF INCOME AND FIXED CAPITAL FORMATION

A.1.0.3 EUR12 (1)

CONTINUED/SUITE

	1991	1992	1993	1994	1995	1996
	AT CURRENT PRICES AND CURRENT EXCHANGE RATES			AUX PRIX ET TAUX DE CHANGE COURANTS		
	MIO ECU					
21 FINAL AGRICULTURAL OUTPUT (15+18+19+20)	213 005	206 884	192 101	197 004	199 318	210 113
22.1 Seeds and plants	5 330	5 490	4 701	4 748	5 199	5 098
22.2 Livestock and animal products	923	979	893	1 006	1 115	1 013
22.3 Energy ; lubricants	10 062	9 905	10 160	9 877	10 076	11 013
22.4 Fertilizers and soil improvers	8 770	8 019	7 267	7 773	8 628	8 821
22.5 Plant protection products	6 015	5 718	5 376	5 554	6 024	6 339
22.6 Pharmaceutical products	936	984	1 001	1 052	1 072	1 142
22.7 Feedingstuffs	35 140	35 040	34 577	34 072	33 764	35 954
22.8 Material ; small tools ; maintenance and repair	8 770	8 019	7 267	7 773	8 628	8 821
22.9 Services	10 638	10 977	11 284	11 925	12 269	12 862
22.10 Other	3 034	3 188	3 185	3 281	3 384	3 600
22.11 VAT under-compensation						
22.12 I.C. adjustment	0	0	0	0	0	0
22 TOTAL INTERMEDIATE CONSUMPTION	91 193	90 745	88 781	89 888	92 567	97 210
23 GROSS VALUE ADDED AT MARKET PRICES (21-22)	121 811	116 140	103 320	107 116	106 751	112 903
24 Subsidies	14 310	16 485	23 640	26 419	28 887	31 810
24.1 Subsidies linked to crop production	:	:	:	:	:	:
24.2 Subsidies linked to animal production	:	:	:	:	:	:
24.3 Other subsidies linked to production	:	:	:	:	:	:
25 Taxes linked to production excluding VAT	4 403	4 049	3 700	3 446	3 379	3 499
25.1 Taxes linked to crop production	:	:	:	:	:	:
25.2 Taxes linked to animal production	:	:	:	:	:	:
25.3 Other taxes linked to production	:	:	:	:	:	:
26 VAT over-compensation						
27 GROSS VALUE ADDED AT FACTOR COST (23+24-25+26)	131 719	128 575	123 259	130 090	132 260	141 214
28 Depreciation	28 613	29 151	28 784	28 999	29 361	30 888
28.1 Equipment	:	:	:	:	:	:
28.2 Construction	:	:	:	:	:	:
29 NET VALUE ADDED AT FACTOR COST (27-28)	103 106	99 424	94 475	101 090	102 899	110 780
30 Compensation of employees	:	:	:	:	:	:
31 NET OPERATING SURPLUS (29-30)	:	:	:	:	:	:
32 Rent and other payments in cash or in kind	4 502	4 524	4 641	4 780	4 916	5 002
33 Interest	13 245	13 559	12 559	11 206	11 415	11 076
34 NET INCOME FROM AGR. ACTIVITY OF TOTAL LABOUR (29-32-33)	85 166	81 400	77 379	85 738	86 773	93 819
35 NET INCOME FROM AGR. ACTIVITY OF FAMILY LABOUR (29-30-32-33)	:	:	:	:	:	:
36.1 New plantations	:	:	:	:	:	:
36.2 Livestock capital	:	:	:	:	:	:
36.3 Machinery and other equipment	:	:	:	:	:	:
36.4 Transport equipment	:	:	:	:	:	:
36.5 Farm buildings	:	:	:	:	:	:
36.6 Other constructions with the exception of soil improvement	:	:	:	:	:	:
36.7 Soil improvements	:	:	:	:	:	:
36.8 Net purchases of existing reproducible fixed capital goods	:	:	:	:	:	:
36.9 Other goods of gross fixed capital formation	:	:	:	:	:	:
36.10 VAT under-compensation						
36.11 G.F.C.F. adjustment						
36 GROSS FIXED CAPITAL FORMATION (excluding deductible VAT)	:	:	:	:	:	:
28 Depreciation	28 613	29 151	28 784	28 999	29 361	30 888
37 NET FIXED CAPITAL FORMATION (excluding deductible VAT) (36-28)	:	:	:	:	:	:

(1) With Germany in its boundaries as after 03.10.1990

1991	1992	1993	1994	1995	1996		
AT 1990 PRICES AND 1990 EXCHANGE RATES						AUX PRIX ET TAUX DE CHANGE DE 1990	
MIO ECU							
212 776	218 892	212 642	212 244	212 720	:	PRODUCTION FINALE DE L'AGRICULTURE (15+18+19+20)	21
5 669	5 597	5 020	5 092	5 283	:	Semences et plants	22.1
1 001	1 121	1 174	1 352	1 472	:	Bétail et produits animaux	22.2
9 649	9 657	9 599	9 438	9 413	:	Energie ; lubrifiants	22.3
8 726	8 285	7 890	8 226	8 481	:	Engrais et amendements	22.4
5 605	5 307	4 965	5 150	5 612	:	Produits de protection de culture	22.5
900	919	931	966	968	:	Produits pharmaceutiques	22.6
35 014	35 107	35 783	36 149	36 417	:	Aliments pour animaux	22.7
8 726	8 285	7 890	8 226	8 481	:	Matériel ; petit outillage ; entretien et réparation	22.8
10 061	10 101	9 961	10 207	10 340	:	Services	22.9
2 868	2 927	2 948	2 969	3 007	:	Autres	22.10
					:	Sous-compensation TVA	22.11
0	0	0	0	0	:	Ajustement C.I.	22.12
89 212	88 633	87 618	88 988	90 401	:	CONSOMMATION INTERMEDIAIRE TOTALE	22
122 932	129 668	124 326	122 593	121 723	:	VALEUR AJOUTEE BRUTE AUX PRIX DU MARCHE (21-22)	23
					:	Subventions	24
					:	Subventions liées à la production végétale	24.1
					:	Subventions liées à la production animale	24.2
					:	Autres subventions liées à la production	24.3
					:	Impôts liés à la production à l'exclusion de la TVA	25
					:	Impôts liés à la production végétale	25.1
					:	Impôts liés à la production animale	25.2
					:	Autres impôts liés à la production	25.3
					:	Surcompensation TVA	26
					:	VALEUR AJOUTEE BRUTE AU COUT DES FACTEURS (23+24-25+26)	27
					:	Amortissements	28
					:	Equipement	28.1
					:	Constructions	28.2
					:	VALEUR AJOUTEE NETTE AU COUT DES FACTEURS (27-28)	29
					:	Remunération des salariés	30
					:	EXCEDENT NET D'EXPLOITATION (29-30)	31
					:	Fermages et autres prestations en espèces et en nature	32
					:	Intérêts	33
					:	REVENU NET DE L'ACTIVITE AGRICOLE TOTALE (29-32-33)	34
					:	REVENU NET DE L'ACTIVITE AGRICOLE FAMILIALE (29-30-32-33)	35
:	:	:	:	:	:	Plantations nouvelles	36.1
:	:	:	:	:	:	Capital bétail	36.2
:	:	:	:	:	:	Machines et autres biens d'équipement	36.3
:	:	:	:	:	:	Matériel de transport	36.4
:	:	:	:	:	:	Bâtiments d'exploitation	36.5
:	:	:	:	:	:	Autres ouvrages à l'exception de l'amélioration des terres	36.6
:	:	:	:	:	:	Amélioration des terres	36.7
:	:	:	:	:	:	Acquisitions nettes de biens existants reproductibles de c.f.	36.8
:	:	:	:	:	:	Autres biens de formation brute de capital fixe	36.9
:	:	:	:	:	:	Sous-compensation TVA	36.10
:	:	:	:	:	:	Ajustement FBCF	36.11
					:	FORMATION BRUTE DE CAPITAL FIXE (hors TVA déductible)	36
					:	Amortissements	28
					:	FORMATION NETTE DE CAPITAL FIXE (hors TVA déductible) (36-28)	37

(1) Avec l'Allemagne dans sa situation territoriale après le 03.10.1990

A.1 PRODUCTION, ORIGIN OF INCOME AND FIXED CAPITAL FORMATION

A.1.1 BELGIQUE / BELGIE

	1991	1992	1993	1994	1995	1996
	AT CURRENT PRICES AND CURRENT EXCHANGE RATES			AUX PRIX ET TAUX DE CHANGE COURANTS		
	MIO ECU					
01 Cereals excluding rice	293	278	236	218	236	271
01.1 Wheat and spelt	228	217	192	180	198	234
01.2 Rye and maslin	2	1	1	1	1	1
01.3 Barley	57	54	35	32	33	32
01.4 Oats and summer cereal mixtures	2	3	4	2	1	2
01.5 Maize (grain)	0	0	0	0	0	0
01.6 Other	4	3	3	3	3	3
02 Rice	0	0	0	0	0	0
03 Pulses	4	4	4	2	2	2
04 Root crops	522	444	544	664	624	491
04.1 Potatoes	221	149	217	363	303	163
04.2 Sugar beet	300	294	326	300	320	328
04.3 Other	1	1	1	1	1	1
05 Industrial crops	29	32	24	30	38	47
05.1 Oil seeds and oleaginous fruit (except olives)	7	4	3	3	4	4
05.2 Fibre plants	7	5	6	10	12	12
05.3 Tobacco	4	6	1	1	1	1
05.4 Hops	3	4	2	2	2	2
05.5 Other	8	14	11	14	19	28
06 Fresh vegetables	861	870	1 027	933	762	822
07 Fresh fruit	261	242	302	349	403	393
08 Citrus fruit	0	0	0	0	0	0
09 Tropical fruit (excluding nuts)	0	0	0	0	0	0
10 Grapes	6	5	5	2	2	2
11 Grape must and wine	0	0	0	0	0	0
12 Olives	0	0	0	0	0	0
13 Olive oil	0	0	0	0	0	0
14 Other crops and crop products	472	471	484	540	510	504
14.1 Fodder plants	12	15	11	14	16	16
14.2 Nursery plants	111	117	129	140	133	140
14.3 Vegetable materials used primarily for plaiting	0	0	0	0	0	0
14.4 Flowers and ornamental plants	271	260	250	279	274	266
14.5 Seeds	10	9	10	9	10	8
14.6 Other	68	71	84	98	103	74
15 FINAL CROP OUTPUT (1to14)	2 449	2 346	2 625	2 739	2 577	2 534
16 Animals	2 973	3 133	2 850	2 918	2 850	3 053
16.1 Cattle (including calves)	1 196	1 214	1 292	1 241	1 021	885
16.2 Pigs	1 505	1 638	1 254	1 339	1 473	1 760
16.3 Equines	4	5	8	7	9	9
16.4 Sheep and goats	7	6	7	7	6	6
16.5 Poultry	197	217	238	272	284	336
16.6 Other	63	53	51	53	57	56
17 Animal products	1 126	1 111	1 150	1 201	1 184	1 216
17.1 Milk	916	911	925	936	976	937
17.2 Eggs	181	173	199	239	182	250
17.3 Wool	0	0	0	0	0	0
17.4 Other	29	27	26	26	25	28
18 FINAL ANIMAL OUTPUT (16+17)	4 099	4 243	4 000	4 119	4 034	4 268
19 New plantations (contract work)	15	13	14	16	15	16
20 Adjustment	0	0	0	0	0	0
21 FINAL AGRICULTURAL OUTPUT (15+18+19+20)	6 563	6 603	6 639	6 873	6 625	6 817

1991	1992	1993	1994	1995	1996		
AT 1990 PRICES AND 1990 EXCHANGE RATES						AUX PRIX ET TAUX DE CHANGE DE 1990	
MIO ECU							
299	290	298	286	302	370	Céréales sans riz	01
233	228	245	239	253	320	Blé et épeautre	01.1
2	1	1	1	1	2	Seigle et méteil	01.2
58	55	44	39	41	42	Orge	01.3
2	2	4	3	2	2	Avoine et céréales d'été	01.4
0	0	0	0	0	0	Maïs (grain)	01.5
4	3	4	4	4	4	Autres	01.6
0	0	0	0	0	0	Riz	02
5	4	7	4	3	3	Légumes secs	03
499	569	565	465	546	604	Plantes sarclées	04
226	289	263	210	270	326	Pommes de terre	04.1
273	279	301	254	275	277	Betteraves sucrières	04.2
1	1	1	1	1	1	Autres	04.3
34	38	36	40	46	58	Plantes industrielles	05
8	7	5	6	7	7	Graines et fruits oléagineux (sauf olives)	05.1
9	7	8	10	12	12	Plantes textiles	05.2
4	5	6	5	4	4	Tabac	05.3
5	6	5	5	4	6	Houblon	05.4
8	14	12	15	19	29	Autres	05.5
910	981	1 092	1 061	1 048	920	Légumes frais	06
193	422	469	457	474	310	Fruits frais	07
0	0	0	0	0	0	Agrumes	08
0	0	0	0	0	0	Fruits tropicaux (sans les fruits à coque)	09
6	6	5	5	5	4	Raisins	10
0	0	0	0	0	0	Moût de raisins et vin	11
0	0	0	0	0	0	Olives	12
0	0	0	0	0	0	Huile d'olive	13
480	485	489	503	517	522	Autres produits végétaux	14
12	15	14	16	17	17	Plantes fourragères	14.1
113	115	129	127	119	127	Plants de pépinières	14.2
0	0	0	0	0	0	Matières à tresser	14.3
274	266	250	267	287	290	Fleurs et plantes ornementales	14.4
10	9	10	10	10	7	Semences	14.5
71	81	86	83	85	80	Autres	14.6
2 426	2 795	2 961	2 820	2 941	2 793	PRODUCTION VEGETALE FINALE (1 à 14)	15
3 020	3 045	3 075	3 082	3 086	3 150	Animaux	16
1 322	1 266	1 263	1 196	1 097	1 097	Bovins (y compris veaux)	16.1
1 413	1 482	1 491	1 536	1 594	1 634	Porcs	16.2
4	3	5	5	6	6	Equidés	16.3
8	7	8	10	8	11	Ovins et caprins	16.4
213	232	253	281	325	347	Volailles	16.5
59	55	55	54	55	55	Autres	16.6
1 130	1 105	1 104	1 180	1 154	1 161	Produits animaux	17
913	888	871	877	885	885	Lait	17.1
189	189	205	275	242	247	Oeufs	17.2
0	0	0	0	0	0	Laine	17.3
29	28	27	28	27	28	Autres	17.4
4 150	4 151	4 178	4 262	4 240	4 311	PRODUCTION ANIMALE FINALE (16+17)	18
14	12	13	14	13	13	Plantations nouvelles (travaux à façon)	19
0	0	0	0	0	0	Ajustement	20
6 590	6 958	7 152	7 096	7 194	7 117	PRODUCTION FINALE DE L'AGRICULTURE (15+18+19+20)	21

A.1 PRODUCTION, ORIGIN OF INCOME AND FIXED CAPITAL FORMATION

A.1.1 BELGIQUE / BELGIE

CONTINUED/SUITE

	1991	1992	1993	1994	1995	1996
	AT CURRENT PRICES AND CURRENT EXCHANGE RATES			AUX PRIX ET TAUX DE CHANGE COURANTS		
	MIO ECU					
21 FINAL AGRICULTURAL OUTPUT (15+18+19+20)	6 563	6 603	6 639	6 873	6 625	6 817
22.1 Seeds and plants	228	222	243	249	276	283
22.2 Livestock and animal products	155	153	87	108	83	53
22.3 Energy ; lubricants	286	272	301	302	330	345
22.4 Fertilizers and soil improvers	244	220	199	211	248	259
22.5 Plant protection products	156	171	166	162	186	186
22.6 Pharmaceutical products	69	68	70	76	77	79
22.7 Feedingstuffs	1 616	1 658	1 692	1 837	1 853	1 992
22.8 Material ; small tools ; maintenance and repair	323	339	366	381	434	448
22.9 Services	277	289	303	328	336	337
22.10 Other	361	411	444	442	475	474
22.11 VAT under-compensation						
22.12 I.C. adjustment	0	0	0	0	0	0
22 TOTAL INTERMEDIATE CONSUMPTION	3 716	3 803	3 873	4 096	4 298	4 456
23 GROSS VALUE ADDED AT MARKET PRICES (21-22)	2 847	2 800	2 767	2 777	2 327	2 361
24 Subsidies	233	190	306	430	358	401
24.1 Subsidies linked to crop production	4	6	88	124	156	149
24.2 Subsidies linked to animal production	66	70	64	167	107	155
24.3 Other subsidies linked to production	163	114	155	139	95	97
25 Taxes linked to production excluding VAT	86	76	68	54	64	66
25.1 Taxes linked to crop production	62	54	43	46	53	51
25.2 Taxes linked to animal production	17	15	17	0	3	7
25.3 Other taxes linked to production	7	7	7	8	8	8
26 VAT over-compensation						
27 GROSS VALUE ADDED AT FACTOR COST (23+24-25+26)	2 994	2 914	3 005	3 154	2 622	2 696
28 Depreciation	498	523	568	603	634	640
28.1 Equipment	306	323	342	354	374	377
28.2 Construction	192	201	226	249	260	263
29 NET VALUE ADDED AT FACTOR COST (27-28)	2 496	2 390	2 437	2 551	1 988	2 056
30 Compensation of employees	190	206	233	249	267	262
31 NET OPERATING SURPLUS (29-30)	2 306	2 185	2 205	2 301	1 721	1 794
32 Rent and other payments in cash or in kind	119	123	132	138	146	145
33 Interest	411	447	477	503	503	465
34 NET INCOME FROM AGR. ACTIVITY OF TOTAL LABOUR (29-32-33)	1 966	1 821	1 829	1 909	1 339	1 446
35 NET INCOME FROM AGR. ACTIVITY OF FAMILY LABOUR (29-30-32-33)	1 776	1 615	1 596	1 660	1 072	1 184
36.1 New plantations	15	13	14	16	15	16
36.2 Livestock capital	- 25	- 7	- 49	- 13	- 66	- 58
36.3 Machinery and other equipment	127	165	138	124	135	139
36.4 Transport equipment	84	109	92	83	90	92
36.5 Farm buildings	119	159	95	73	98	133
36.6 Other constructions with the exception of soil improvement	21	23	24	25	25	26
36.7 Soil improvements	16	16	16	17	17	17
36.8 Net purchases of existing reproducible fixed capital goods	0	0	0	0	0	0
36.9 Other goods of gross fixed capital formation	45	47	42	35	34	37
36.10 VAT under-compensation						
36.11 G.F.C.F. adjustment	0	0	0	0	0	0
36 GROSS FIXED CAPITAL FORMATION (excluding deductible VAT)	403	525	370	359	348	402
28 Depreciation	498	523	568	603	634	640
37 NET FIXED CAPITAL FORMATION (excluding deductible VAT) (36-28)	- 95	1	- 197	- 244	- 286	- 238

1991	1992	1993	1994	1995	1996		
AT 1990 PRICES AND 1990 EXCHANGE RATES						AUX PRIX ET TAUX DE CHANGE DE 1990	
MIO ECU							
6 590	6 958	7 152	7 096	7 194	7 117	PRODUCTION FINALE DE L'AGRICULTURE (15+18+19+20)	21
228	220	231	225	220	218	Semences et plants	22.1
156	165	120	136	99	59	Bétail et produits animaux	22.2
281	291	293	284	302	300	Energie ; lubrifiants	22.3
238	228	209	229	253	267	Engrais et amendements	22.4
154	161	157	155	174	176	Produits de protection de culture	22.5
68	64	66	73	72	75	Produits pharmaceutiques	22.6
1 617	1 625	1 656	1 801	1 833	1 885	Aliments pour animaux	22.7
310	311	316	312	339	353	Matériel ; petit outillage ; entretien et réparation	22.8
264	261	257	266	260	260	Services	22.9
355	398	421	410	428	417	Autres	22.10
						Sous-compensation TVA	22.11
0	0	0	0	0	0	Ajustement C.I.	22.12
3 671	3 723	3 726	3 892	3 978	4 010	CONSOMMATION INTERMEDIAIRE TOTALE	22
2 919	3 235	3 427	3 204	3 216	3 107	VALEUR AJOUTEE BRUTE AUX PRIX DU MARCHÉ (21-22)	23
						Subventions	24
						Subventions liées à la production végétale	24.1
						Subventions liées à la production animale	24.2
						Autres subventions liées à la production	24.3
						Impôts liés à la production à l'exclusion de la TVA	25
						Impôts liés à la production végétale	25.1
						Impôts liés à la production animale	25.2
						Autres impôts liés à la production	25.3
						Surcompensation TVA	26
						VALEUR AJOUTEE BRUTE AU COUT DES FACTEURS (23+24-25+26)	27
						Amortissements	28
						Equipment	28.1
						Constructions	28.2
						VALEUR AJOUTEE NETTE AU COUT DES FACTEURS (27-28)	29
						Rémunération des salariés	30
						EXCEDENT NET D'EXPLOITATION (29-30)	31
						Fermages et autres prestations en espèces et en nature	32
						Intérêts	33
						REVENU NET DE L'ACTIVITE AGRICOLE TOTALE (29-32-33)	34
						REVENU NET DE L'ACTIVITE AGRICOLE FAMILIALE (29-30-32-33)	35
14	12	13	14	13	13	Plantations nouvelles	36.1
- 19	9	- 31	- 11	- 54	- 55	Capital bétail	36.2
124	155	125	110	114	118	Machines et autres biens d'équipement	36.3
80	98	80	70	74	78	Matériel de transport	36.4
116	149	85	63	79	109	Bâtiments d'exploitation	36.5
21	22	22	22	21	22	Autres ouvrages à l'exception de l'amélioration des terres	36.6
16	15	15	15	14	14	Amélioration des terres	36.7
0	0	0	0	0	0	Acquisitions nettes de biens existants reproductibles de c.f.	36.8
44	44	37	30	28	31	Autres biens de formation brute de capital fixe	36.9
						Sous-compensation TVA	36.10
0	0	0	0	0	0	Ajustement FBCF	36.11
397	504	345	311	289	330	FORMATION BRUTE DE CAPITAL FIXE (hors TVA déductible)	36
						Amortissements	28
						FORMATION NETTE DE CAPITAL FIXE (hors TVA déductible) (36-28)	37

A.1 PRODUCTION, ORIGIN OF INCOME AND FIXED CAPITAL FORMATION

A.1.2 DANMARK

		1991	1992	1993	1994	1995	1996
		AT CURRENT PRICES AND CURRENT EXCHANGE RATES			AUX PRIX ET TAUX DE CHANGE COURANTS		
		MIO ECU					
01	Cereals excluding rice	1 008	750	920	716	894	869
01.1	Wheat and spelt	454	482	566	348	454	461
01.2	Rye and maslin	44	48	46	57	53	42
01.3	Barley	496	212	295	291	374	359
01.4	Oats and summer cereal mixtures	13	8	13	20	14	8
01.5	Maize (grain)	0	0	0	0	0	0
01.6	Other	0	0	0	0	0	0
02	Rice	0	0	0	0	0	0
03	Pulses	89	72	63	49	37	38
04	Root crops	244	246	238	243	272	253
04.1	Potatoes	109	117	88	104	132	103
04.2	Sugar beet	135	129	150	139	140	149
04.3	Other	0	0	0	0	0	0
05	Industrial crops	247	74	88	83	67	58
05.1	Oil seeds and oleaginous fruit (except olives)	247	74	88	83	67	58
05.2	Fibre plants	0	0	0	0	0	0
05.3	Tobacco	0	0	0	0	0	0
05.4	Hops	0	0	0	0	0	0
05.5	Other	0	0	0	0	0	0
06	Fresh vegetables	116	119	112	114	131	126
07	Fresh fruit	35	28	29	30	30	33
08	Citrus fruit	0	0	0	0	0	0
09	Tropical fruit (excluding nuts)	0	0	0	0	0	0
10	Grapes	0	0	0	0	0	0
11	Grape must and wine	0	0	0	0	0	0
12	Olives	0	0	0	0	0	0
13	Olive oil	0	0	0	0	0	0
14	Other crops and crop products	610	602	626	617	650	647
14.1	Fodder plants	71	62	89	71	80	72
14.2	Nursery plants	65	68	67	65	72	70
14.3	Vegetable materials used primarily for plaiting	0	0	0	0	0	0
14.4	Flowers and ornamental plants	403	405	396	386	393	405
14.5	Seeds	49	45	51	70	81	76
14.6	Other	23	23	23	24	24	24
15	FINAL CROP OUTPUT (1to14)	2 350	1 890	2 076	1 852	2 081	2 025
16	Animals	2 761	3 095	2 820	2 872	3 135	3 247
16.1	Cattle (including calves)	521	540	530	534	495	409
16.2	Pigs	1 956	2 262	1 936	2 015	2 176	2 421
16.3	Equines	8	7	8	4	8	6
16.4	Sheep and goats	5	4	4	4	5	7
16.5	Poultry	125	146	156	163	158	162
16.6	Other	146	136	186	152	293	244
17	Animal products	1 602	1 591	1 611	1 608	1 599	1 628
17.1	Milk	1 536	1 523	1 535	1 528	1 522	1 540
17.2	Eggs	62	65	73	77	74	83
17.3	Wool	1	1	1	1	1	1
17.4	Other	3	3	2	3	3	4
18	FINAL ANIMAL OUTPUT (16+17)	4 363	4 687	4 430	4 480	4 735	4 875
19	New plantations (contract work)	0	0	0	0	0	0
20	Adjustment	0	0	0	0	0	0
21	FINAL AGRICULTURAL OUTPUT (15+18+19+20)	6 713	6 577	6 506	6 332	6 816	6 900

1991	1992	1993	1994	1995	1996		
AT 1990 PRICES AND 1990 EXCHANGE RATES						AUX PRIX ET TAUX DE CHANGE 1990	
MIO ECU							
970	680	1 030	852	1 042	1 036	Céréales sans riz	01
429	458	632	416	543	565	Blé et épeautre	01.1
40	47	53	71	68	54	Seigle et méteil	01.2
488	169	331	339	413	408	Orge	01.3
13	7	13	26	19	10	Avoine et céréales d'été	01.4
0	0	0	0	0	0	Maïs (grain)	01.5
0	0	0	0	0	0	Autres	01.6
0	0	0	0	0	0	Riz	02
87	69	94	82	63	57	Légumes secs	03
209	206	231	201	203	217	Plantes sarclées	04
91	100	96	86	87	95	Pommes de terre	04.1
117	106	135	114	116	121	Betteraves sucrières	04.2
0	0	0	0	0	0	Autres	04.3
305	171	175	156	132	106	Plantes industrielles	05
305	171	175	156	132	106	Graines et fruits oléagineux (sauf olives)	05.1
0	0	0	0	0	0	Plantes textiles	05.2
0	0	0	0	0	0	Tabac	05.3
0	0	0	0	0	0	Houblon	05.4
0	0	0	0	0	0	Autres	05.5
108	124	122	104	116	126	Légumes frais	06
26	31	40	36	30	33	Fruits frais	07
0	0	0	0	0	0	Agrumes	08
0	0	0	0	0	0	Fruits tropicaux (sans les fruits à coque)	09
0	0	0	0	0	0	Raisins	10
0	0	0	0	0	0	Moût de raisins et vin	11
0	0	0	0	0	0	Olives	12
0	0	0	0	0	0	Huile d'olive	13
592	607	613	563	532	538	Autres produits végétaux	14
71	59	76	69	72	67	Plantes fourragères	14.1
60	68	65	62	64	60	Plants de pépinières	14.2
0	0	0	0	0	0	Matières à tresser	14.3
392	406	399	360	324	331	Fleurs et plantes ornementales	14.4
48	52	52	51	50	59	Semences	14.5
22	22	22	22	22	22	Autres	14.6
2 297	1 888	2 305	1 994	2 118	2 112	PRODUCTION VEGETALE FINALE (1à14)	15
2 950	3 173	3 327	3 330	3 302	3 305	Animaux	16
595	612	584	569	576	537	Bovins (y compris veaux)	16.1
2 015	2 209	2 411	2 407	2 368	2 411	Porcs	16.2
8	9	4	7	7	7	Equidés	16.3
5	4	4	4	4	6	Ovins et caprins	16.4
130	147	160	168	170	167	Volailles	16.5
198	192	164	176	177	177	Autres	16.6
1 638	1 629	1 632	1 623	1 639	1 640	Produits animaux	17
1 568	1 556	1 560	1 549	1 560	1 566	Lait	17.1
67	69	68	71	75	69	Oeufs	17.2
1	1	1	1	1	1	Laine	17.3
2	3	3	3	3	4	Autres	17.4
4 588	4 802	4 959	4 953	4 941	4 945	PRODUCTION ANIMALE FINALE (16+17)	18
0	0	0	0	0	0	Plantations nouvelles (travaux à façon)	19
0	0	0	0	0	0	Ajustement	20
6 885	6 690	7 265	6 947	7 059	7 057	PRODUCTION FINALE DE L'AGRICULTURE (15+18+19+20)	21

A.1 PRODUCTION, ORIGIN OF INCOME AND FIXED CAPITAL FORMATION

A.1.2 DANMARK

CONTINUED/SUITE

	1991	1992	1993	1994	1995	1996
	AT CURRENT PRICES AND CURRENT EXCHANGE RATES			AUX PRIX ET TAUX DE CHANGE COURANTS		
	MIO ECU					
21 FINAL AGRICULTURAL OUTPUT (15+18+19+20)	6 713	6 577	6 506	6 332	6 816	6 900
22.1 Seeds and plants	124	127	126	108	113	119
22.2 Livestock and animal products	0	0	0	0	0	0
22.3 Energy ; lubricants	209	195	214	192	205	221
22.4 Fertilizers and soil improvers	319	276	260	251	260	248
22.5 Plant protection products	174	158	140	128	157	170
22.6 Pharmaceutical products	0	0	0	0	0	0
22.7 Feedingstuffs	1 338	1 573	1 778	1 606	1 527	1 577
22.8 Material ; small tools ; maintenance and repair	435	420	418	441	489	501
22.9 Services	446	443	463	460	487	491
22.10 Other	218	211	216	212	213	215
22.11 VAT under-compensation						
22.12 I.C. adjustment	0	0	0	0	0	0
22 TOTAL INTERMEDIATE CONSUMPTION	3 264	3 403	3 616	3 399	3 453	3 542
23 GROSS VALUE ADDED AT MARKET PRICES (21-22)	3 449	3 174	2 890	2 933	3 363	3 358
24 Subsidies	52	99	477	609	767	773
24.1 Subsidies linked to crop production	0	50	338	443	560	564
24.2 Subsidies linked to animal production	6	7	10	13	49	61
24.3 Other subsidies linked to production	46	42	129	153	159	149
25 Taxes linked to production excluding VAT	189	158	119	109	109	89
25.1 Taxes linked to crop production	51	25	0	0	0	0
25.2 Taxes linked to animal production	20	20	5	0	0	0
25.3 Other taxes linked to production	118	113	113	109	109	89
26 VAT over-compensation						
27 GROSS VALUE ADDED AT FACTOR COST (23+24-25+26)	3 312	3 115	3 248	3 433	4 021	4 043
28 Depreciation	854	859	886	903	967	980
28.1 Equipment	520	511	520	523	555	558
28.2 Construction	334	348	367	380	412	422
29 NET VALUE ADDED AT FACTOR COST (27-28)	2 459	2 257	2 362	2 530	3 054	3 152
30 Compensation of employees	415	433	441	459	494	503
31 NET OPERATING SURPLUS (29-30)	2 043	1 824	1 921	2 071	2 560	2 560
32 Rent and other payments in cash or in kind	137	142	138	146	169	177
33 Interest	1 064	1 105	1 159	1 014	1 055	1 034
34 NET INCOME FROM AGR. ACTIVITY OF TOTAL LABOUR (29-32-33)	1 258	1 010	1 066	1 370	1 829	1 852
35 NET INCOME FROM AGR. ACTIVITY OF FAMILY LABOUR (29-30-32-33)	843	577	625	912	1 335	1 349
36.1 New plantations	0	0	0	0	0	0
36.2 Livestock capital	-9	-7	6	-7	13	12
36.3 Machinery and other equipment	440	426	355	450	553	571
36.4 Transport equipment	0	0	0	0	0	0
36.5 Farm buildings	222	290	198	272	292	299
36.6 Other constructions with the exception of soil improvement	0	0	0	0	0	0
36.7 Soil improvements	12	13	9	10	14	14
36.8 Net purchases of existing reproducible fixed capital goods	0	0	0	0	0	0
36.9 Other goods of gross fixed capital formation	0	0	0	0	0	0
36.10 VAT under-compensation						
36.11 G.F.C.F. adjustment	0	0	0	0	0	0
36 GROSS FIXED CAPITAL FORMATION (excluding deductible VAT)	664	722	569	724	872	897
28 Depreciation	854	859	886	903	967	980
37 NET FIXED CAPITAL FORMATION (excluding deductible VAT) (36-28)	- 189	- 137	- 318	- 179	- 95	- 83

1991	1992	1993	1994	1995	1996		
AT 1990 PRICES AND 1990 EXCHANGE RATES						AUX PRIX ET TAUX DE CHANGE 1990	
MIO ECU							
6 885	6 690	7 265	6 947	7 059	7 057	PRODUCTION FINALE DE L'AGRICULTURE (15+18+19+20)	21
118	116	104	103	106	110	Semences et plants	22.1
0	0	0	0	0	0	Bétail et produits animaux	22.2
212	208	224	206	218	212	Energie ; lubrifiants	22.3
305	281	260	252	242	230	Engrais et amendements	22.4
161	147	128	125	141	145	Produits de protection de culture	22.5
0	0	0	0	0	0	Produits pharmaceutiques	22.6
1 449	1 690	1 896	1 788	1 700	1 693	Aliments pour animaux	22.7
412	372	346	353	369	372	Matériel ; petit outillage ; entretien et réparation	22.8
434	413	409	395	397	395	Services	22.9
221	213	210	209	204	200	Autres	22.10
						Sous-compensation TVA	22.11
0	0	0	0	0	0	Ajustement C.I.	22.12
3 311	3 439	3 577	3 430	3 376	3 356	CONSOMMATION INTERMEDIAIRE TOTALE	22
3 575	3 251	3 688	3 517	3 683	3 701	VALEUR AJOUTEE BRUTE AUX PRIX DU MARCHE (21-22)	23
						Subventions	24
						Subventions liées à la production végétale	24.1
						Subventions liées à la production animale	24.2
						Autres subventions liées à la production	24.3
						Impôts liés à la production à l'exclusion de la TVA	25
						Impôts liés à la production végétale	25.1
						Impôts liés à la production animale	25.2
						Autres impôts liés à la production	25.3
						Surcompensation TVA	26
						VALEUR AJOUTEE BRUTE AU COUT DES FACTEURS (23+24-25+26)	27
						Amortissements	28
						Equipement	28.1
						Constructions	28.2
						VALEUR AJOUTEE NETTE AU COUT DES FACTEURS (27-28)	29
						Rémunération des salariés	30
						EXCEDENT NET D'EXPLOITATION (29-30)	31
						Fermages et autres prestations en espèces et en nature	32
						Intérêts	33
						REVENU NET DE L'ACTIVITE AGRICOLE TOTALE (29-32-33)	34
						REVENU NET DE L'ACTIVITE AGRICOLE FAMILIALE (29-30-32-33)	35
0	0	0	0	0	0	Plantations nouvelles	36.1
- 11	- 12	6	- 11	12	4	Capital bétail	36.2
434	411	327	410	403	409	Machines et autres biens d'équipement	36.3
0	0	0	0	0	0	Matériel de transport	36.4
215	270	173	234	225	228	Bâtiments d'exploitation	36.5
0	0	0	0	0	0	Autres ouvrages à l'exception de l'amélioration des terres	36.6
11	11	8	8	9	8	Amélioration des terres	36.7
0	0	0	0	0	0	Acquisitions nettes de biens existants reproductibles de c.f.	36.8
0	0	0	0	0	0	Autres biens de formation brute de capital fixe	36.9
						Sous-compensation TVA	36.10
0	0	0	0	0	0	Ajustement FBCF	36.11
649	680	514	643	649	649	FORMATION BRUTE DE CAPITAL FIXE (hors TVA déductible)	36
						Amortissements	28
						FORMATION NETTE DE CAPITAL FIXE (hors TVA déductible) (36-28)	37

A.1 PRODUCTION, ORIGIN OF INCOME AND FIXED CAPITAL FORMATION

A.1.3.0 DEUTSCHLAND (1)

		1991	1992	1993	1994	1995	1996
		AT CURRENT PRICES AND CURRENT EXCHANGE RATES			AUX PRIX ET TAUX DE CHANGE COURANTS		
		MIO ECU					
01	Cereals excluding rice	2 981	2 448	:	:	:	:
01.1	Wheat and spelt	1 610	1 370	:	:	:	:
01.2	Rye and maslin	266	235	:	:	:	:
01.3	Barley	840	671	:	:	:	:
01.4	Oats and summer cereal mixtures	50	2	:	:	:	:
01.5	Maize (grain)	170	132	:	:	:	:
01.6	Other	45	39	:	:	:	:
02	Rice	0	0	:	:	:	:
03	Pulses	25	20	:	:	:	:
04	Root crops	1 587	1 503	:	:	:	:
04.1	Potatoes	563	474	:	:	:	:
04.2	Sugar beet	1 024	1 028	:	:	:	:
04.3	Other	1	1	:	:	:	:
05	Industrial crops	801	357	:	:	:	:
05.1	Oil seeds and oleaginous fruit (except olives)	653	234	:	:	:	:
05.2	Fibre plants	0	0	:	:	:	:
05.3	Tobacco	22	25	:	:	:	:
05.4	Hops	125	98	:	:	:	:
05.5	Other	0	0	:	:	:	:
06	Fresh vegetables	848	935	:	:	:	:
07	Fresh fruit	1 283	2 050	:	:	:	:
08	Citrus fruit	0	0	:	:	:	:
09	Tropical fruit (excluding nuts)	0	0	:	:	:	:
10	Grapes	0	0	:	:	:	:
11	Grape must and wine	1 088	1 054	:	:	:	:
12	Olives	0	0	:	:	:	:
13	Olive oil	0	0	:	:	:	:
14	Other crops and crop products	1 890	1 970	:	:	:	:
14.1	Fodder plants	0	0	:	:	:	:
14.2	Nursery plants	658	690	:	:	:	:
14.3	Vegetable materials used primarily for plaiting	0	0	:	:	:	:
14.4	Flowers and ornamental plants	1 114	1 146	:	:	:	:
14.5	Seeds	117	134	:	:	:	:
14.6	Other	0	0	:	:	:	:
15	FINAL CROP OUTPUT (1to14)	10 502	10 337	:	:	:	:
16	Animals	9 425	9 635	:	:	:	:
16.1	Cattle (including calves)	3 940	3 920	:	:	:	:
16.2	Pigs	4 697	4 913	:	:	:	:
16.3	Equines	9	5	:	:	:	:
16.4	Sheep and goats	99	101	:	:	:	:
16.5	Poultry	614	631	:	:	:	:
16.6	Other	67	65	:	:	:	:
17	Animal products	7 542	7 524	:	:	:	:
17.1	Milk	6 620	6 620	:	:	:	:
17.2	Eggs	842	803	:	:	:	:
17.3	Wool	2	2	:	:	:	:
17.4	Other	78	98	:	:	:	:
18	FINAL ANIMAL OUTPUT (16+17)	16 966	17 158	:	:	:	:
19	New plantations (contract work)	13	55	:	:	:	:
20	Adjustment	0	0	:	:	:	:
21	FINAL AGRICULTURAL OUTPUT (15+18+19+20)	27 482	27 551	:	:	:	:

(1) With Germany in its boundaries as before 03.10.1990

1991	1992	1993	1994	1995	1996		
AT 1990 PRICES AND 1990 EXCHANGE RATES						AUX PRIX ET TAUX DE CHANGE 1990	
MIO ECU							
3 041	2 471	:	:	:	:	Céréales sans riz	01
1 612	1 362	:	:	:	:	Blé et épeautre	01.1
276	235	:	:	:	:	Seigle et méteil	01.2
895	693	:	:	:	:	Orge	01.3
52	3	:	:	:	:	Avoine et céréales d'été	01.4
161	141	:	:	:	:	Maïs (grain)	01.5
46	38	:	:	:	:	Autres	01.6
0	0	:	:	:	:	Riz	02
24	17	:	:	:	:	Légumes secs	03
1 461	1 594	:	:	:	:	Plantes sarclées	04
498	578	:	:	:	:	Pommes de terre	04.1
963	1 015	:	:	:	:	Betteraves sucrières	04.2
1	1	:	:	:	:	Autres	04.3
878	697	:	:	:	:	Plantes industrielles	05
701	552	:	:	:	:	Graines et fruits oléagineux (sauf olives)	05.1
0	0	:	:	:	:	Plantes textiles	05.2
23	23	:	:	:	:	Tabac	05.3
154	121	:	:	:	:	Houblon	05.4
0	0	:	:	:	:	Autres	05.5
781	1 232	:	:	:	:	Légumes frais	06
874	1 879	:	:	:	:	Fruits frais	07
0	0	:	:	:	:	Agrumes	08
0	0	:	:	:	:	Fruits tropicaux (sans les fruits à coque)	09
0	0	:	:	:	:	Raisins	10
1 124	1 362	:	:	:	:	Moût de raisins et vin	11
0	0	:	:	:	:	Olives	12
0	0	:	:	:	:	Huile d'olive	13
1 844	1 887	:	:	:	:	Autres produits végétaux	14
0	0	:	:	:	:	Plantes fourragères	14.1
649	628	:	:	:	:	Plants de pépinières	14.2
0	0	:	:	:	:	Matières à tresser	14.3
1 078	1 127	:	:	:	:	Fleurs et plantes ornementales	14.4
117	133	:	:	:	:	Semences	14.5
0	0	:	:	:	:	Autres	14.6
10 027	11 139	:	:	:	:	PRODUCTION VEGETALE FINALE (1à14)	15
9 856	9 452	:	:	:	:	Animaux	16
4 515	4 060	:	:	:	:	Bovins (y compris veaux)	16.1
4 526	4 525	:	:	:	:	Porcs	16.2
0	- 17	:	:	:	:	Equidés	16.3
112	145	:	:	:	:	Ovins et caprins	16.4
647	682	:	:	:	:	Volailles	16.5
57	57	:	:	:	:	Autres	16.6
7 743	7 554	:	:	:	:	Produits animaux	17
6 831	6 651	:	:	:	:	Lait	17.1
829	802	:	:	:	:	Oeufs	17.2
3	3	:	:	:	:	Laine	17.3
79	98	:	:	:	:	Autres	17.4
17 599	17 006	:	:	:	:	PRODUCTION ANIMALE FINALE (16+17)	18
13	52	:	:	:	:	Plantations nouvelles (travaux à façon)	19
0	0	:	:	:	:	Ajustement	20
27 639	28 197	:	:	:	:	PRODUCTION FINALE DE L'AGRICULTURE (15+18+19+20)	21

(1) Avec l'Allemagne dans sa situation territoriale avant le 03.10.1990

A.1 PRODUCTION, ORIGIN OF INCOME AND FIXED CAPITAL FORMATION

A.1.3.0 DEUTSCHLAND (1)

CONTINUED/SUITE

		1991	1992	1993	1994	1995	1996
		AT CURRENT PRICES AND CURRENT EXCHANGE RATES			AUX PRIX ET TAUX DE CHANGE COURANTS		
		MIO ECU					
21	FINAL AGRICULTURAL OUTPUT (15+18+19+20)	27 482	27 551	:	:	:	:
22.1	Seeds and plants	816	853	:	:	:	:
22.2	Livestock and animal products	134	167	:	:	:	:
22.3	Energy ; lubricants	2 365	2 313	:	:	:	:
22.4	Fertilizers and soil improvers	1 191	1 128	:	:	:	:
22.5	Plant protection products	836	668	:	:	:	:
22.6	Pharmaceutical products	0	0	:	:	:	:
22.7	Feedingstuffs	4 338	4 375	:	:	:	:
22.8	Material ; small tools ; maintenance and repair	2 492	2 512	:	:	:	:
22.9	Services	2 092	2 210	:	:	:	:
22.10	Other	207	220	:	:	:	:
22.11	VAT under-compensation			:	:	:	:
22.12	I.C. adjustment	0	0	:	:	:	:
22	TOTAL INTERMEDIATE CONSUMPTION	14 472	14 444	:	:	:	:
23	GROSS VALUE ADDED AT MARKET PRICES (21-22)	13 010	13 106	:	:	:	:
24	Subsidies	2 690	3 446	:	:	:	:
24.1	Subsidies linked to crop production	22	221	:	:	:	:
24.2	Subsidies linked to animal production	349	843	:	:	:	:
24.3	Other subsidies linked to production	2 318	2 380	:	:	:	:
25	Taxes linked to production excluding VAT	603	492	:	:	:	:
25.1	Taxes linked to crop production	:	:	:	:	:	:
25.2	Taxes linked to animal production	:	:	:	:	:	:
25.3	Other taxes linked to production	:	:	:	:	:	:
26	VAT over-compensation			:	:	:	:
27	GROSS VALUE ADDED AT FACTOR COST (23+24-25+26)	15 097	16 059	:	:	:	:
28	Depreciation	5 642	5 984	:	:	:	:
28.1	Equipment	4 389	4 633	:	:	:	:
28.2	Construction	1 253	1 351	:	:	:	:
29	NET VALUE ADDED AT FACTOR COST (27-28)	9 455	10 075	:	:	:	:
30	Compensation of employees	1 596	1 617	:	:	:	:
31	NET OPERATING SURPLUS (29-30)	7 859	8 458	:	:	:	:
32	Rent and other payments in cash or in kind	835	901	:	:	:	:
33	Interest	1 718	1 739	:	:	:	:
34	NET INCOME FROM AGR. ACTIVITY OF TOTAL LABOUR (29-32-33)	6 902	7 435	:	:	:	:
35	NET INCOME FROM AGR. ACTIVITY OF FAMILY LABOUR (29-30-32-33)	5 306	5 818	:	:	:	:
36.1	New plantations	0	0	:	:	:	:
36.2	Livestock capital	- 188	- 69	:	:	:	:
36.3	Machinery and other equipment	4 696	4 405	:	:	:	:
36.4	Transport equipment	278	282	:	:	:	:
36.5	Farm buildings	1 009	1 109	:	:	:	:
36.6	Other constructions with the exception of soil improvement	0	0	:	:	:	:
36.7	Soil improvements	0	0	:	:	:	:
36.8	Net purchases of existing reproducible fixed capital goods	0	0	:	:	:	:
36.9	Other goods of gross fixed capital formation	0	0	:	:	:	:
36.10	VAT under-compensation			:	:	:	:
36.11	G.F.C.F. adjustment	0	0	:	:	:	:
36	GROSS FIXED CAPITAL FORMATION (excluding deductible VAT)	5 795	5 727	:	:	:	:
28	Depreciation	5 642	5 984	:	:	:	:
37	NET FIXED CAPITAL FORMATION (excluding deductible VAT) (36-28)	154	- 257	:	:	:	:

(1) With Germany in its boundaries as before 03.10.1990

1991	1992	1993	1994	1995	1996		
AT 1990 PRICES AND 1990 EXCHANGE RATES						AUX PRIX ET TAUX DE CHANGE 1990	
MIO ECU							
27 639	28 197	:	:	:	:	PRODUCTION FINALE DE L'AGRICULTURE (15+18+19+20)	21
807	815	:	:	:	:	Semences et plants	22.1
143	173	:	:	:	:	Bétail et produits animaux	22.2
2 243	2 206	:	:	:	:	Energie ; lubrifiants	22.3
1 202	1 176	:	:	:	:	Engrais et amendements	22.4
765	601	:	:	:	:	Produits de protection de culture	22.5
0	0	:	:	:	:	Produits pharmaceutiques	22.6
4 462	4 425	:	:	:	:	Aliments pour animaux	22.7
2 374	2 247	:	:	:	:	Matériel ; petit outillage ; entretien et réparation	22.8
2 025	2 016	:	:	:	:	Services	22.9
202	206	:	:	:	:	Autres	22.10
		:	:	:	:	Sous-compensation TVA	22.11
0	0	:	:	:	:	Ajustement C.I.	22.12
14 223	13 865	:	:	:	:	CONSOMMATION INTERMEDIAIRE TOTALE	22
13 416	14 332	:	:	:	:	VALEUR AJOUTEE BRUTE AUX PRIX DU MARCHÉ (21-22)	23
		:	:	:	:	Subventions	24
		:	:	:	:	Subventions liées à la production végétale	24.1
		:	:	:	:	Subventions liées à la production animale	24.2
		:	:	:	:	Autres subventions liées à la production	24.3
		:	:	:	:	Impôts liés à la production à l'exclusion de la TVA	25
		:	:	:	:	Impôts liés à la production végétale	25.1
		:	:	:	:	Impôts liés à la production animale	25.2
		:	:	:	:	Autres impôts liés à la production	25.3
		:	:	:	:	Surcompensation TVA	26
		:	:	:	:	VALEUR AJOUTEE BRUTE AU COUT DES FACTEURS (23+24-25+26)	27
		:	:	:	:	Amortissements	28
		:	:	:	:	Equipement	28.1
		:	:	:	:	Constructions	28.2
		:	:	:	:	VALEUR AJOUTEE NETTE AU COUT DES FACTEURS (27-28)	29
		:	:	:	:	Rémunération des salariés	30
		:	:	:	:	EXCEDENT NET D'EXPLOITATION (29-30)	31
		:	:	:	:	Fermages et autres prestations en espèces et en nature	32
		:	:	:	:	Intérêts	33
		:	:	:	:	REVENU NET DE L'ACTIVITE AGRICOLE TOTALE (29-32-33)	34
		:	:	:	:	REVENU NET DE L'ACTIVITE AGRICOLE FAMILIALE (29-30-32-33)	35
0	0	:	:	:	:	Plantations nouvelles	36.1
- 221	- 75	:	:	:	:	Capital bétail	36.2
4 489	4 004	:	:	:	:	Machines et autres biens d'équipement	36.3
274	263	:	:	:	:	Matériel de transport	36.4
947	958	:	:	:	:	Bâtiments d'exploitation	36.5
0	0	:	:	:	:	Autres ouvrages à l'exception de l'amélioration des terres	36.6
0	0	:	:	:	:	Amélioration des terres	36.7
0	0	:	:	:	:	Acquisitions nettes de biens existants reproductibles de c.f.	36.8
0	0	:	:	:	:	Autres biens de formation brute de capital fixe	36.9
		:	:	:	:	Sous-compensation TVA	36.10
0	0	:	:	:	:	Ajustement FBCF	36.11
5 466	5 151	:	:	:	:	FORMATION BRUTE DE CAPITAL FIXE (hors TVA déductible)	36
		:	:	:	:	Amortissements	28
		:	:	:	:	FORMATION NETTE DE CAPITAL FIXE (hors TVA déductible) (36-28)	37

(1) Avec l'Allemagne dans sa situation territoriale avant le 03.10.1990

A.1 PRODUCTION, ORIGIN OF INCOME AND FIXED CAPITAL FORMATION

A.1.3.1 DEUTSCHLAND (1)

	1991	1992	1993	1994	1995	1996
	AT CURRENT PRICES AND CURRENT EXCHANGE RATES			AUX PRIX ET TAUX DE CHANGE COURANTS		
	MIO ECU					
01 Cereals excluding rice	4 350	3 555	3 131	2 734	3 079	3 449
01.1 Wheat and spelt	2 170	1 992	1 646	1 438	1 561	1 749
01.2 Rye and maslin	428	318	318	315	416	399
01.3 Barley	1 462	1 045	771	703	833	869
01.4 Oats and summer cereal mixtures	55	5	88	62	29	60
01.5 Maize (grain)	183	145	247	190	162	192
01.6 Other	51	50	62	43	78	117
02 Rice	0	0	0	0	0	0
03 Pulses	30	27	35	30	30	40
04 Root crops	1 985	1 925	2 277	2 251	2 332	2 094
04.1 Potatoes	664	597	883	1 020	1 044	867
04.2 Sugar beet	1 320	1 328	1 393	1 234	1 309	1 339
04.3 Other	1	1	1	1	2	1
05 Industrial crops	1 109	524	668	741	695	540
05.1 Oil seeds and oleaginous fruit (except olives)	945	385	514	599	538	391
05.2 Fibre plants	0	0	0	0	0	0
05.3 Tobacco	30	34	38	40	31	27
05.4 Hops	135	105	115	102	126	129
05.5 Other	0	0	0	0	0	0
06 Fresh vegetables	1 028	1 051	1 062	1 129	1 173	1 225
07 Fresh fruit	1 496	2 344	1 605	1 805	1 629	1 991
08 Citrus fruit	0	0	0	0	0	0
09 Tropical fruit (excluding nuts)	0	0	0	0	0	0
10 Grapes	0	0	0	0	0	0
11 Grape must and wine	1 090	1 057	899	1 148	1 187	1 322
12 Olives	0	0	0	0	0	0
13 Olive oil	0	0	0	0	0	0
14 Other crops and crop products	2 149	2 142	2 261	2 343	2 452	2 455
14.1 Fodder plants	0	0	0	0	0	0
14.2 Nursery plants	700	698	772	823	886	905
14.3 Vegetable materials used primarily for plaiting	0	0	0	0	0	0
14.4 Flowers and ornamental plants	1 291	1 316	1 383	1 358	1 401	1 402
14.5 Seeds	158	129	106	161	139	136
14.6 Other	0	0	0	0	0	0
15 FINAL CROP OUTPUT (1to14)	13 238	12 601	11 925	12 193	12 574	13 224
16 Animals	10 725	11 140	10 074	9 938	10 079	10 202
16.1 Cattle (including calves)	4 047	4 125	4 261	4 062	3 838	3 388
16.2 Pigs	5 507	5 721	4 487	4 504	4 883	5 626
16.3 Equines	22	6	24	31	16	16
16.4 Sheep and goats	108	122	113	113	122	138
16.5 Poultry	701	749	797	831	849	876
16.6 Other	102	97	96	94	93	91
17 Animal products	9 258	9 201	9 490	9 243	9 800	9 727
17.1 Milk	8 059	8 080	8 360	8 082	8 586	8 406
17.2 Eggs	1 100	1 012	983	1 056	1 008	1 207
17.3 Wool	3	4	5	5	4	4
17.4 Other	96	106	142	97	202	140
18 FINAL ANIMAL OUTPUT (16+17)	19 982	20 342	19 571	19 181	19 899	20 089
19 New plantations (contract work)	30	56	17	18	29	35
20 Adjustment	0	0	1	0	0	0
21 FINAL AGRICULTURAL OUTPUT (15+18+19+20)	33 251	32 998	31 513	31 392	32 502	33 348

(1) With Germany in its boundaries as after 03.10.1990

1991	1992	1993	1994	1995	1996			
AT 1990 PRICES AND 1990 EXCHANGE RATES					AUX PRIX ET TAUX DE CHANGE 1990			
MIO ECU								
4 457	3 553	3 693	3 328	3 933	:	Céréales sans riz	01	
2 173	1 963	1 878	1 689	1 966	:	Blé et épeautre	01.1	
444	315	394	402	595	:	Seigle et méteil	01.2	
1 558	1 071	941	880	1 049	:	Orge	01.3	
57	5	93	75	37	:	Avoine et céréales d'été	01.4	
173	149	313	231	185	:	Maïs (grain)	01.5	
52	49	74	51	101	:	Autres	01.6	
0	0	0	0	0	:	Riz	02	
29	22	36	39	41	:	Légumes secs	03	
1 830	2 004	2 217	1 743	1 945	:	Plantes sarclées	04	
587	701	845	580	696	:	Pommes de terre	04.1	
1 242	1 301	1 371	1 161	1 248	:	Betteraves sucrières	04.2	
1	1	1	1	1	:	Autres	04.3	
1 199	1 095	1 206	1 256	1 223	:	Plantes industrielles	05	
1 023	920	1 012	1 065	1 057	:	Graines et fruits oléagineux (sauf olives)	05.1	
0	0	0	0	0	:	Plantes textiles	05.2	
139	146	151	163	133	:	Tabac	05.3	
37	29	43	28	34	:	Houblon	05.4	
0	0	0	0	0	:	Autres	05.5	
947	1 321	1 206	1 227	1 267	:	Légumes frais	06	
1 018	3 493	2 046	2 136	1 682	:	Fruits frais	07	
0	0	0	0	0	:	Agrumes	08	
0	0	0	0	0	:	Fruits tropicaux (sans les fruits à coque)	09	
0	0	0	0	0	:	Raisins	10	
1 127	1 372	1 141	1 144	992	:	Moût de raisins et vin	11	
0	0	0	0	0	:	Olives	12	
0	0	0	0	0	:	Huile d'olive	13	
2 082	2 048	2 027	2 074	2 128	:	Autres produits végétaux	14	
0	0	0	0	0	:	Plantes fourragères	14.1	
702	657	659	691	715	:	Plants de pépinières	14.2	
0	0	0	0	0	:	Matières à tresser	14.3	
1 253	1 291	1 284	1 254	1 285	:	Fleurs et plantes ornementales	14.4	
127	100	83	129	128	:	Semences	14.5	
0	0	0	0	0	:	Autres	14.6	
12 688	14 907	13 572	12 947	13 211	:	PRODUCTION VEGETALE FINALE	15	
						(1à14)		
11 194	10 779	10 535	10 271	10 286	:	Animaux	16	
4 923	4 571	4 260	4 112	4 093	:	Bovins (y compris veaux)	16.1	
5 320	5 214	5 265	5 078	5 066	:	Porcs	16.2	
0	0	0	0	0	:	Equidés	16.3	
119	117	110	106	120	:	Ovins et caprins	16.4	
746	792	815	890	922	:	Volailles	16.5	
86	85	85	84	86	:	Autres	16.6	
9 502	9 152	9 215	9 151	9 463	:	Produits animaux	17	
8 316	8 015	8 114	8 078	8 347	:	Lait	17.1	
1 083	1 028	962	979	968	:	Oeufs	17.2	
5	5	6	6	3	:	Laine	17.3	
98	104	134	89	145	:	Autres	17.4	
20 695	19 930	19 751	19 422	19 749	:	PRODUCTION ANIMALE FINALE	18	
						(16+17)		
12	24	7	6	10	:	Plantations nouvelles (travaux à façon)	19	
0	0	0	0	0	:	Ajustement	20	
33 395	34 861	33 329	32 375	32 970	:	PRODUCTION FINALE DE L'AGRICULTURE	21	
						(15+18+19+20)		

(1) Avec l'Allemagne dans sa situation territoriale après le 03.10.1990

A.1 PRODUCTION, ORIGIN OF INCOME AND FIXED CAPITAL FORMATION

A.1.3.1 DEUTSCHLAND (1)

CONTINUED/SUITE

	1991	1992	1993	1994	1995	1996
	AT CURRENT PRICES AND CURRENT EXCHANGE RATES			AUX PRIX ET TAUX DE CHANGE COURANTS		
	MIO ECU					
21 FINAL AGRICULTURAL OUTPUT (15+18+19+20)	33 251	32 998	31 513	31 392	32 502	33 348
22.1 Seeds and plants	920	918	663	639	798	770
22.2 Livestock and animal products	122	164	63	82	90	100
22.3 Energy ; lubricants	2 843	2 841	2 960	2 931	2 976	3 064
22.4 Fertilizers and soil improvers	1 472	1 397	1 294	1 519	1 783	1 465
22.5 Plant protection products	1 012	851	777	818	974	973
22.6 Pharmaceutical products	0	0	0	0	0	0
22.7 Feedingstuffs	5 289	5 060	5 043	4 809	4 844	5 228
22.8 Material ; small tools ; maintenance and repair	2 831	2 858	2 959	3 021	3 023	2 867
22.9 Services	2 675	2 811	3 060	3 260	3 600	3 709
22.10 Other	232	245	292	327	352	354
22.11 VAT under-compensation						
22.12 I.C. adjustment	0	0	0	0	0	0
22 TOTAL INTERMEDIATE CONSUMPTION	17 395	17 147	17 112	17 406	18 441	18 532
23 GROSS VALUE ADDED AT MARKET PRICES (21-22)	15 856	15 851	14 402	13 986	14 061	14 816
24 Subsidies	3 998	4 725	5 127	5 447	5 593	5 344
24.1 Subsidies linked to crop production	:	:	:	:	:	:
24.2 Subsidies linked to animal production	:	:	:	:	:	:
24.3 Other subsidies linked to production	:	:	:	:	:	:
25 Taxes linked to production excluding VAT	778	626	612	603	685	667
25.1 Taxes linked to crop production	:	:	:	:	:	:
25.2 Taxes linked to animal production	:	:	:	:	:	:
25.3 Other taxes linked to production	:	:	:	:	:	:
26 VAT over-compensation						
27 GROSS VALUE ADDED AT FACTOR COST (23+24-25+26)	19 075	19 951	18 915	18 830	18 968	19 493
28 Depreciation	6 407	6 811	7 189	7 262	7 488	7 350
28.1 Equipment	4 706	4 989	5 231	5 242	5 358	5 257
28.2 Construction	1 702	1 821	1 957	2 021	2 129	2 093
29 NET VALUE ADDED AT FACTOR COST (27-28)	12 668	13 141	11 727	11 568	11 481	12 287
30 Compensation of employees	:	:	:	:	:	:
31 NET OPERATING SURPLUS (29-30)	:	:	:	:	:	:
32 Rent and other payments in cash or in kind	1 106	1 150	1 295	1 364	1 436	1 432
33 Interest	1 718	1 939	2 049	2 126	2 217	2 198
34 NET INCOME FROM AGR. ACTIVITY OF TOTAL LABOUR (29-32-33)	9 650	10 110	8 487	8 712	8 033	8 092
35 NET INCOME FROM AGR. ACTIVITY OF FAMILY LABOUR (29-30-32-33)	:	:	:	:	:	:
36.1 New plantations	0	0	0	0	0	0
36.2 Livestock capital	- 586	- 135	- 37	71	11	2
36.3 Machinery and other equipment	4 895	4 639	4 030	3 952	4 300	4 478
36.4 Transport equipment	284	289	203	169	185	193
36.5 Farm buildings	1 255	1 427	1 470	1 473	1 699	1 621
36.6 Other constructions with the exception of soil improvement	0	0	0	0	0	0
36.7 Soil improvements	0	0	0	0	0	0
36.8 Net purchases of existing reproducible fixed capital goods	0	0	0	0	0	0
36.9 Other goods of gross fixed capital formation	0	0	0	0	0	0
36.10 VAT under-compensation						
36.11 G.F.C.F. adjustment	0	0	0	0	0	0
36 GROSS FIXED CAPITAL FORMATION (excluding deductible VAT)	5 848	6 220	5 666	5 665	6 195	6 294
28 Depreciation	6 407	6 811	7 189	7 262	7 488	7 350
37 NET FIXED CAPITAL FORMATION (excluding deductible VAT) (36-28)	- 560	- 591	-1 523	-1 597	-1 293	-1 057

(1) With Germany in its boundaries as after 03.10.1990

1991	1992	1993	1994	1995	1996		
AT 1990 PRICES AND 1990 EXCHANGE RATES						AUX PRIX ET TAUX DE CHANGE 1990	
MIO ECU							
33 395	34 861	33 329	32 375	32 970		PRODUCTION FINALE DE L'AGRICULTURE (15+18+19+20)	21
980	1 010	698	670	741		Semences et plants	22.1
155	204	94	127	110		Bétail et produits animaux	22.2
2 565	2 560	2 557	2 469	2 399		Energie ; lubrifiants	22.3
1 485	1 458	1 335	1 519	1 612		Engrais et amendements	22.4
925	766	634	682	823		Produits de protection de culture	22.5
0	0	0	0	0		Produits pharmaceutiques	22.6
5 446	5 140	5 180	5 093	5 168		Aliments pour animaux	22.7
2 692	2 549	2 424	2 380	2 235		Matériel ; petit outillage ; entretien et réparation	22.8
2 478	2 416	2 352	2 381	2 464		Services	22.9
225	228	262	288	296		Autres	22.10
						Sous-compensation TVA	22.11
0	0	0	0	0		Ajustement C.I.	22.12
16 952	16 331	15 535	15 609	15 847		CONSOMMATION INTERMEDIAIRE TOTALE	22
16 443	18 530	17 794	16 766	17 123		VALEUR AJOUTEE BRUTE AUX PRIX DU MARCHÉ (21-22)	23
						Subventions	24
						Subventions liées à la production végétale	24.1
						Subventions liées à la production animale	24.2
						Autres subventions liées à la production	24.3
						Impôts liés à la production à l'exclusion de la TVA	25
						Impôts liés à la production végétale	25.1
						Impôts liés à la production animale	25.2
						Autres impôts liés à la production	25.3
						Surcompensation TVA	26
						VALEUR AJOUTEE BRUTE AU COUT DES FACTEURS (23+24-25+26)	27
						Amortissements	28
						Equipement	28.1
						Constructions	28.2
						VALEUR AJOUTEE NETTE AU COUT DES FACTEURS (27-28)	29
						Rémunération des salariés	30
						EXCEDENT NET D'EXPLOITATION (29-30)	31
						Fermages et autres prestations en espèces et en nature	32
						Intérêts	33
						REVENU NET DE L'ACTIVITE AGRICOLE TOTALE (29-32-33)	34
						REVENU NET DE L'ACTIVITE AGRICOLE FAMILIALE (29-30-32-33)	35
0	0	0	0	0		Plantations nouvelles	36.1
- 563	- 110	- 37	48	8		Capital bétail	36.2
4 703	4 209	3 449	3 328	3 211		Machines et autres biens d'équipement	36.3
273	263	173	141	115		Matériel de transport	36.4
1 206	1 268	1 202	1 170	1 318		Bâtiments d'exploitation	36.5
0	0	0	0	0		Autres ouvrages à l'exception de l'amélioration des terres	36.6
0	0	0	0	0		Amélioration des terres	36.7
0	0	0	0	0		Acquisitions nettes de biens existants reproductibles de c.f.	36.8
0	0	0	0	0		Autres biens de formation brute de capital fixe	36.9
						Sous-compensation TVA	36.10
0	0	0	0	0		Ajustement FBCF	36.11
5 619	5 630	4 787	4 687	4 652		FORMATION BRUTE DE CAPITAL FIXE (hors TVA déductible)	36
						Amortissements	28
						FORMATION NETTE DE CAPITAL FIXE (hors TVA déductible) (36-28)	37

(1) Avec l'Allemagne dans sa situation territoriale après le 03.10.1990

A.1 PRODUCTION, ORIGIN OF INCOME AND FIXED CAPITAL FORMATION

A.1.4 ELLADA

		1991	1992	1993	1994	1995	1996
		AT CURRENT PRICES AND CURRENT EXCHANGE RATES			AUX PRIX ET TAUX DE CHANGE COURANTS		
		MIO ECU					
01	Cereals excluding rice	889	673	579	565	582	457
01.1	Wheat and spelt	572	382	307	329	340	251
01.2	Rye and maslin	3	3	2	2	2	3
01.3	Barley	37	33	30	28	31	26
01.4	Oats and summer cereal mixtures	3	3	2	3	3	3
01.5	Maize (grain)	274	253	238	202	206	174
01.6	Other	0	0	0	0	0	0
02	Rice	26	33	49	66	84	85
03	Pulses	50	43	43	37	43	35
04	Root crops	346	308	353	392	339	344
04.1	Potatoes	242	161	225	284	202	205
04.2	Sugar beet	104	147	128	108	137	139
04.3	Other	0	0	0	0	0	0
05	Industrial crops	1 280	1 453	1 484	1 604	1 329	1 082
05.1	Oil seeds and oleaginous fruit (except olives)	14	11	8	8	12	7
05.2	Fibre plants	698	804	1 007	1 185	1 243	928
05.3	Tobacco	560	632	464	407	71	141
05.4	Hops	0	0	0	0	0	0
05.5	Other	8	6	5	4	4	5
06	Fresh vegetables	1 125	1 107	1 042	1 062	972	997
07	Fresh fruit	758	590	602	625	691	725
08	Citrus fruit	178	201	168	215	214	219
09	Tropical fruit (excluding nuts)	0	0	0	0	0	0
10	Grapes	217	207	175	150	140	151
11	Grape must and wine	157	147	116	108	138	159
12	Olives	218	152	146	168	160	206
13	Olive oil	1 205	758	620	788	897	1 204
14	Other crops and crop products	204	192	192	209	202	204
14.1	Fodder plants	91	97	98	93	85	93
14.2	Nursery plants	4	4	3	4	4	3
14.3	Vegetable materials used primarily for plaiting	1	1	0	0	0	0
14.4	Flowers and ornamental plants	85	73	75	97	98	95
14.5	Seeds	12	11	9	8	8	8
14.6	Other	11	6	6	8	7	6
15	FINAL CROP OUTPUT (1to14)	6 652	5 863	5 570	5 989	5 791	5 868
16	Animals	1 401	1 465	1 332	1 377	1 404	1 409
16.1	Cattle (including calves)	253	282	270	278	247	242
16.2	Pigs	271	313	234	239	259	281
16.3	Equines	- 6	- 6	- 4	- 4	- 3	- 3
16.4	Sheep and goats	590	594	566	588	615	597
16.5	Poultry	257	248	234	244	252	261
16.6	Other	36	35	32	33	34	30
17	Animal products	1 150	1 124	1 220	1 386	1 298	1 080
17.1	Milk	842	839	964	1 139	1 058	834
17.2	Eggs	237	224	199	183	178	186
17.3	Wool	5	8	4	4	5	4
17.4	Other	66	54	53	59	56	56
18	FINAL ANIMAL OUTPUT (16+17)	2 551	2 589	2 551	2 763	2 702	2 489
19	New plantations (contract work)	1	1	1	1	1	1
20	Adjustment	0	0	0	0	0	0
21	FINAL AGRICULTURAL OUTPUT (15+18+19+20)	9 204	8 453	8 122	8 752	8 493	8 357

1991	1992	1993	1994	1995	1996		
AT 1990 PRICES AND 1990 EXCHANGE RATES						AUX PRIX ET TAUX DE CHANGE 1990	
MIO ECU							
1 014	772	725	819	696	653	Céréales sans riz	01
663	455	410	507	432	366	Blé et épeautre	01.1
3	3	3	3	2	2	Seigle et méteil	01.2
37	33	32	32	32	25	Orge	01.3
3	3	3	3	3	3	Avoine et céréales d'été	01.4
309	278	278	275	227	256	Maïs (grain)	01.5
0	0	0	0	0	0	Autres	01.6
27	33	46	59	70	75	Riz	02
60	55	53	47	47	47	Légumes secs	03
290	322	301	283	298	281	Plantes sarclées	04
190	195	185	185	192	185	Pommes de terre	04.1
100	127	116	99	106	96	Betteraves sucrières	04.2
0	0	0	0	0	0	Autres	04.3
1 141	1 299	1 346	1 509	1 639	1 284	Plantes industrielles	05
15	23	13	14	18	14	Graines et fruits oléagineux (sauf olives)	05.1
613	690	886	1 075	1 230	873	Plantes textiles	05.2
505	580	441	415	386	392	Tabac	05.3
0	0	0	0	0	0	Houblon	05.4
8	7	6	6	5	5	Autres	05.5
1 121	1 062	1 070	1 095	1 057	1 059	Légumes frais	06
649	644	651	648	655	745	Fruits frais	07
164	177	185	190	193	184	Agrumes	08
0	0	0	0	0	0	Fruits tropicaux (sans les fruits à coque)	09
257	241	245	231	229	248	Raisins	10
135	136	114	102	130	142	Moût de raisins et vin	11
203	180	210	163	200	183	Olives	12
897	908	789	956	960	955	Huile d'olive	13
209	212	199	225	221	212	Autres produits végétaux	14
106	112	99	101	97	91	Plantes fourragères	14.1
3	4	3	2	3	2	Plants de pépinières	14.2
0	0	0	0	0	0	Matières à tresser	14.3
79	79	82	105	106	106	Fleurs et plantes ornementales	14.4
10	9	8	8	9	7	Semences	14.5
9	7	6	8	7	6	Autres	14.6
6 169	6 041	5 933	6 327	6 396	6 069	PRODUCTION VEGETALE FINALE (1à14)	15
1 385	1 381	1 367	1 378	1 391	1 374	Animaux	16
276	265	258	253	249	252	Bovins (y compris veaux)	16.1
270	282	264	262	268	263	Porcs	16.2
- 6	- 5	- 4	- 5	- 4	- 4	Equidés	16.3
583	574	580	596	616	582	Ovins et caprins	16.4
229	233	237	238	228	251	Volailles	16.5
33	33	33	33	34	31	Autres	16.6
1 101	1 116	1 140	1 146	1 138	1 132	Produits animaux	17
850	869	893	899	892	883	Lait	17.1
191	190	190	188	186	187	Oeufs	17.2
6	7	7	6	6	6	Laine	17.3
54	50	49	53	53	56	Autres	17.4
2 486	2 497	2 506	2 524	2 529	2 507	PRODUCTION ANIMALE FINALE (16+17)	18
1	1	1	0	1	1	Plantations nouvelles (travaux à façon)	19
0	0	0	0	0	0	Ajustement	20
8 656	8 539	8 441	8 851	8 925	8 576	PRODUCTION FINALE DE L'AGRICULTURE (15+18+19+20)	21

A.1 PRODUCTION, ORIGIN OF INCOME AND FIXED CAPITAL FORMATION

A.1.4 ELLADA

CONTINUED/SUITE

	1991	1992	1993	1994	1995	1996
	AT CURRENT PRICES AND CURRENT EXCHANGE RATES			AUX PRIX ET TAUX DE CHANGE COURANTS		
	MIO ECU					
21 FINAL AGRICULTURAL OUTPUT (15+18+19+20)	9 204	8 453	8 122	8 752	8 493	8 357
22.1 Seeds and plants	102	100	92	99	93	102
22.2 Livestock and animal products	57	40	37	32	38	39
22.3 Energy ; lubricants	496	595	660	647	694	806
22.4 Fertilizers and soil improvers	195	206	169	179	193	192
22.5 Plant protection products	140	162	154	153	170	200
22.6 Pharmaceutical products	44	52	50	57	65	74
22.7 Feedingstuffs	528	516	592	540	604	608
22.8 Material ; small tools ; maintenance and repair	318	324	313	312	310	325
22.9 Services	59	56	55	58	56	55
22.10 Other	138	142	129	136	144	160
22.11 VAT under-compensation						
22.12 I.C. adjustment	0	0	0	0	0	0
22 TOTAL INTERMEDIATE CONSUMPTION	2 077	2 191	2 251	2 213	2 367	2 561
23 GROSS VALUE ADDED AT MARKET PRICES (21-22)	7 127	6 263	5 872	6 539	6 126	5 796
24 Subsidies	881	1 016	1 349	1 437	1 965	2 349
24.1 Subsidies linked to crop production	530	649	651	618	1 157	1 294
24.2 Subsidies linked to animal production	247	219	278	213	215	308
24.3 Other subsidies linked to production	104	148	420	607	592	747
25 Taxes linked to production excluding VAT	191	224	278	256	247	262
25.1 Taxes linked to crop production	9	30	79	80	96	99
25.2 Taxes linked to animal production	0	0	0	0	0	0
25.3 Other taxes linked to production	181	193	199	176	151	163
26 VAT over-compensation						
27 GROSS VALUE ADDED AT FACTOR COST (23+24-25+26)	7 817	7 055	6 942	7 721	7 844	7 883
28 Depreciation	364	378	377	380	391	416
28.1 Equipment	204	211	203	197	196	209
28.2 Construction	161	167	174	183	195	207
29 NET VALUE ADDED AT FACTOR COST (27-28)	7 453	6 677	6 565	7 340	7 453	7 467
30 Compensation of employees	393	400	404	434	445	473
31 NET OPERATING SURPLUS (29-30)	7 059	6 277	6 161	6 907	7 008	6 994
32 Rent and other payments in cash or in kind	250	249	252	258	260	274
33 Interest	466	445	465	451	610	426
34 NET INCOME FROM AGR. ACTIVITY OF TOTAL LABOUR (29-32-33)	6 737	5 982	5 848	6 631	6 582	6 767
35 NET INCOME FROM AGR. ACTIVITY OF FAMILY LABOUR (29-30-32-33)	6 343	5 583	5 444	6 197	6 137	6 294
36.1 New plantations	1	1	1	1	1	1
36.2 Livestock capital	- 16	- 10	- 4	- 16	21	- 11
36.3 Machinery and other equipment	88	89	81	109	128	149
36.4 Transport equipment	206	249	185	188	252	254
36.5 Farm buildings	17	29	21	19	22	21
36.6 Other constructions with the exception of soil improvement	100	106	82	80	81	83
36.7 Soil improvements	128	232	221	201	230	242
36.8 Net purchases of existing reproducible fixed capital goods	0	0	0	0	0	0
36.9 Other goods of gross fixed capital formation	18	24	16	21	22	23
36.10 VAT under-compensation						
36.11 G.F.C.F. adjustment	0	0	0	0	0	0
36 GROSS FIXED CAPITAL FORMATION (excluding deductible VAT)	542	720	603	604	757	762
28 Depreciation	364	378	377	380	391	416
37 NET FIXED CAPITAL FORMATION (excluding deductible VAT) (36-28)	178	342	226	224	366	346

1991	1992	1993	1994	1995	1996		
AT 1990 PRICES AND 1990 EXCHANGE RATES						AUX PRIX ET TAUX DE CHANGE 1990	
MIO ECU							
8 656	8 539	8 441	8 851	8 925	8 576	PRODUCTION FINALE DE L'AGRICULTURE (15+18+19+20)	21
92	87	79	82	78	74	Semences et plants	22.1
63	50	54	53	70	69	Bétail et produits animaux	22.2
393	416	446	458	471	499	Energie ; lubrifiants	22.3
175	154	137	139	144	139	Engrais et amendements	22.4
140	173	174	167	177	192	Produits de protection de culture	22.5
44	55	56	62	66	70	Produits pharmaceutiques	22.6
524	514	616	573	633	601	Aliments pour animaux	22.7
320	323	323	323	325	329	Matériel ; petit outillage ; entretien et réparation	22.8
56	55	55	57	57	55	Services	22.9
125	135	122	124	127	129	Autres	22.10
						Sous-compensation TVA	22.11
0	0	0	0	0	0	Ajustement C.I.	22.12
1 933	1 963	2 061	2 036	2 147	2 158	CONSOMMATION INTERMEDIAIRE TOTALE	22
6 723	6 576	6 379	6 815	6 778	6 418	VALEUR AJOUTÉE BRUTE AUX PRIX DU MARCHÉ (21-22)	23
						Subventions	24
						Subventions liées à la production végétale	24.1
						Subventions liées à la production animale	24.2
						Autres subventions liées à la production	24.3
						Impôts liés à la production à l'exclusion de la TVA	25
						Impôts liés à la production végétale	25.1
						Impôts liés à la production animale	25.2
						Autres impôts liés à la production	25.3
						Surcompensation TVA	26
						VALEUR AJOUTÉE BRUTE AU COUT DES FACTEURS (23+24-25+26)	27
						Amortissements	28
						Equipement	28.1
						Constructions	28.2
						VALEUR AJOUTÉE NETTE AU COUT DES FACTEURS (27-28)	29
						Rémunération des salariés	30
						EXCEDENT NET D'EXPLOITATION (29-30)	31
						Fermages et autres prestations en espèces et en nature	32
						Intérêts	33
						REVENU NET DE L'ACTIVITE AGRICOLE TOTALE (29-32-33)	34
						REVENU NET DE L'ACTIVITE AGRICOLE FAMILIALE (29-30-32-33)	35
1	1	1	0	1	1	Plantations nouvelles	36.1
- 17	- 10	- 4	- 16	24	- 16	Capital bétail	36.2
91	90	87	118	140	157	Machines et autres biens d'équipement	36.3
195	233	164	160	214	227	Matériel de transport	36.4
16	27	19	16	18	17	Bâtiments d'exploitation	36.5
97	100	75	71	69	67	Autres ouvrages à l'exception de l'amélioration des terres	36.6
124	219	202	176	196	196	Amélioration des terres	36.7
0	0	0	0	0	0	Acquisitions nettes de biens existants reproductibles de c.f.	36.8
17	21	14	17	18	17	Autres biens de formation brute de capital fixe	36.9
						Sous-compensation TVA	36.10
0	0	0	0	0	0	Ajustement FBCF	36.11
524	681	558	542	679	664	FORMATION BRUTE DE CAPITAL FIXE (hors TVA déductible)	36
						Amortissements	28
						FORMATION NETTE DE CAPITAL FIXE (hors TVA déductible) (36-28)	37

A.1 PRODUCTION, ORIGIN OF INCOME AND FIXED CAPITAL FORMATION

A.1.5 ESPANA

		1991	1992	1993	1994	1995	1996
		AT CURRENT PRICES AND CURRENT EXCHANGE RATES				AUX PRIX ET TAUX DE CHANGE COURANTS	
		MIO ECU					
01	Cereals excluding rice	2 495	1 601	1 864	1 451	896	2 745
01.1	Wheat and spelt	1 032	757	735	604	411	905
01.2	Rye and maslin	38	27	31	11	16	68
01.3	Barley	894	419	890	533	210	1 037
01.4	Oats and summer cereal mixtures	22	12	23	31	13	163
01.5	Maize (grain)	498	379	179	262	242	506
01.6	Other	11	7	7	10	4	66
02	Rice	201	187	116	156	120	273
03	Pulses	139	88	75	102	111	249
04	Root crops	1 320	940	939	1 219	1 225	920
04.1	Potatoes	923	529	452	777	803	486
04.2	Sugar beet	378	394	475	429	408	421
04.3	Other	19	17	12	13	13	13
05	Industrial crops	1 007	572	556	508	395	702
05.1	Oil seeds and oleaginous fruit (except olives)	497	169	291	218	135	223
05.2	Fibre plants	268	216	96	129	100	314
05.3	Tobacco	135	122	106	115	115	118
05.4	Hops	7	5	7	6	6	6
05.5	Other	99	61	55	40	39	40
06	Fresh vegetables	4 179	4 162	3 466	3 503	3 260	3 872
07	Fresh fruit	1 581	1 505	1 440	1 533	1 537	1 801
08	Citrus fruit	1 405	1 339	1 095	1 338	1 658	1 658
09	Tropical fruit (excluding nuts)	270	274	194	151	154	176
10	Grapes	208	187	147	164	267	243
11	Grape must and wine	929	995	704	699	822	1 483
12	Olives	111	113	128	174	136	100
13	Olive oil	1 438	1 205	1 197	1 315	1 467	1 121
14	Other crops and crop products	1 042	994	977	991	1 026	1 031
14.1	Fodder plants	62	86	102	132	143	155
14.2	Nursery plants	77	68	60	41	40	41
14.3	Vegetable materials used primarily for plaiting	3	1	2	2	2	2
14.4	Flowers and ornamental plants	558	525	514	533	564	554
14.5	Seeds	26	17	13	11	12	11
14.6	Other	316	298	287	272	265	269
15	FINAL CROP OUTPUT (1to14)	16 325	14 162	12 900	13 304	13 074	16 374
16	Animals	7 662	7 554	6 754	7 249	7 381	8 070
16.1	Cattle (including calves)	1 826	1 761	1 814	1 904	1 787	1 609
16.2	Pigs	3 216	3 181	2 567	2 731	3 104	3 617
16.3	Equines	16	17	14	20	18	20
16.4	Sheep and goats	1 081	1 113	1 013	1 031	1 040	1 169
16.5	Poultry	1 193	1 162	1 060	1 257	1 142	1 335
16.6	Other	330	320	285	306	290	320
17	Animal products	3 034	2 806	2 671	2 715	2 707	2 885
17.1	Milk	2 103	1 949	1 905	1 955	1 988	2 088
17.2	Eggs	822	749	666	649	607	689
17.3	Wool	8	7	5	11	15	11
17.4	Other	101	100	95	99	97	98
18	FINAL ANIMAL OUTPUT (16+17)	10 696	10 359	9 425	9 964	10 088	10 956
19	New plantations (contract work)	198	- 5	- 13	195	190	193
20	Adjustment	0	0	0	0	0	0
21	FINAL AGRICULTURAL OUTPUT (15+18+19+20)	27 220	24 516	22 312	23 463	23 353	27 523

1991	1992	1993	1994	1995	1996		
AT 1990 PRICES AND 1990 EXCHANGE RATES						AUX PRIX ET TAUX DE CHANGE 1990	
MIO ECU							
2 418	1 651	2 168	1 703	963	3 264	Céréales sans riz	01
977	761	857	619	401	946	Blé et épeautre	01.1
37	26	36	14	18	80	Seigle et méteil	01.2
877	431	1 045	737	265	1 463	Orge	01.3
21	11	23	22	9	113	Avoine et céréales d'été	01.4
495	415	199	291	263	556	Mais (grain)	01.5
11	7	8	19	6	105	Autres	01.6
201	185	107	133	107	249	Riz	02
110	77	77	124	112	268	Légumes secs	03
1 195	1 247	1 125	1 098	1 114	1 115	Plantes sarclées	04
790	824	600	615	669	666	Pommes de terre	04.1
389	408	508	472	435	439	Betteraves sucrières	04.2
16	15	16	11	11	11	Autres	04.3
902	963	836	798	575	991	Plantes industrielles	05
455	597	574	465	273	540	Graines et fruits oléagineux (sauf olives)	05.1
218	180	78	103	72	221	Plantes textiles	05.2
128	118	117	117	117	117	Tabac	05.3
7	4	7	7	7	7	Houblon	05.4
94	63	59	106	106	106	Autres	05.5
4 343	4 920	4 201	4 331	4 158	4 682	Légumes frais	06
1 590	2 050	1 880	1 888	1 571	2 009	Fruits frais	07
1 124	1 241	1 197	1 104	1 074	953	Agrumes	08
276	268	266	260	265	284	Fruits tropicaux (sans les fruits à coque)	09
240	221	204	189	246	268	Raisins	10
1 056	1 105	930	635	543	938	Moût de raisins et vin	11
91	84	78	90	78	64	Olives	12
1 319	1 162	1 160	1 024	944	552	Huile d'olive	13
1 066	1 037	1 053	1 057	1 049	1 057	Autres produits végétaux	14
63	88	117	121	114	121	Plantes fourragères	14.1
75	67	72	72	72	72	Plants de pépinières	14.2
3	1	1	1	1	1	Matières à tresser	14.3
642	620	604	604	604	604	Fleurs et plantes ornementales	14.4
25	24	22	22	22	22	Semences	14.5
258	237	237	236	236	236	Autres	14.6
15 931	16 213	15 282	14 434	12 800	16 696	PRODUCTION VEGETALE FINALE (1à14)	15
7 691	7 789	7 789	7 937	8 185	8 332	Animaux	16
1 816	1 925	1 831	1 913	2 001	2 061	Bovins (y compris veaux)	16.1
3 112	3 035	3 184	3 111	3 173	3 237	Porcs	16.2
16	17	16	17	16	17	Equidés	16.3
1 190	1 225	1 191	1 285	1 311	1 274	Ovins et caprins	16.4
1 223	1 203	1 148	1 172	1 226	1 247	Volailles	16.5
334	384	419	439	458	497	Autres	16.6
3 183	3 027	2 996	3 020	3 068	3 061	Produits animaux	17
2 209	2 101	2 146	2 071	2 093	2 171	Lait	17.1
854	811	722	817	842	758	Oeufs	17.2
17	17	17	17	17	17	Laine	17.3
103	98	111	115	115	115	Autres	17.4
10 874	10 815	10 785	10 957	11 253	11 394	PRODUCTION ANIMALE FINALE (16+17)	18
188	- 7	- 16	- 16	- 16	- 16	Plantations nouvelles (travaux à façon)	19
0	0	0	0	0	0	Ajustement	20
26 993	27 021	26 051	25 375	24 037	28 073	PRODUCTION FINALE DE L'AGRICULTURE (15+18+19+20)	21

A.1 PRODUCTION, ORIGIN OF INCOME AND FIXED CAPITAL FORMATION

A.1.5 ESPANA

CONTINUED/SUITE

	1991	1992	1993	1994	1995	1996
	AT CURRENT PRICES AND CURRENT EXCHANGE RATES			AUX PRIX ET TAUX DE CHANGE COURANTS		
	MIO ECU					
21 FINAL AGRICULTURAL OUTPUT (15+18+19+20)	27 220	24 516	22 312	23 463	23 353	27 523
22.1 Seeds and plants	446	397	293	283	311	343
22.2 Livestock and animal products	108	129	213	290	324	304
22.3 Energy ; lubricants	950	963	877	833	858	903
22.4 Fertilizers and soil improvers	1 061	908	657	846	817	1 002
22.5 Plant protection products	485	448	389	425	437	507
22.6 Pharmaceutical products	326	342	327	327	331	358
22.7 Feedingstuffs	5 038	4 997	4 570	4 362	4 471	4 644
22.8 Material ; small tools ; maintenance and repair	1 888	1 819	1 616	1 563	1 639	1 816
22.9 Services	582	609	560	600	623	711
22.10 Other	774	808	780	760	775	853
22.11 VAT under-compensation						
22.12 I.C. adjustment	0	0	0	0	0	0
22 TOTAL INTERMEDIATE CONSUMPTION	11 657	11 420	10 283	10 288	10 585	11 441
23 GROSS VALUE ADDED AT MARKET PRICES (21-22)	15 562	13 096	12 029	13 176	12 767	16 083
24 Subsidies	1 482	1 816	3 138	3 708	4 259	4 325
24.1 Subsidies linked to crop production	546	949	2 221	:	:	:
24.2 Subsidies linked to animal production	824	718	697	:	:	:
24.3 Other subsidies linked to production	88	111	117	:	:	:
25 Taxes linked to production excluding VAT	155	164	108	105	52	115
25.1 Taxes linked to crop production	54	55	1	:	:	:
25.2 Taxes linked to animal production	8	5	4	:	:	:
25.3 Other taxes linked to production	94	103	103	:	:	:
26 VAT over-compensation						
27 GROSS VALUE ADDED AT FACTOR COST (23+24-25+26)	16 889	14 749	15 059	16 778	16 974	20 292
28 Depreciation	2 286	2 169	1 964	1 957	2 061	2 286
28.1 Equipment	2 035	1 909	1 724	1 725	1 825	:
28.2 Construction	252	260	240	232	235	:
29 NET VALUE ADDED AT FACTOR COST (27-28)	14 603	12 579	13 095	14 821	14 913	17 834
30 Compensation of employees	2 727	2 527	2 200	2 182	2 188	2 238
31 NET OPERATING SURPLUS (29-30)	11 876	10 053	10 894	12 639	12 726	15 767
32 Rent and other payments in cash or in kind	862	773	716	744	776	794
33 Interest	2 001	2 062	1 770	1 191	1 208	1 242
34 NET INCOME FROM AGR. ACTIVITY OF TOTAL LABOUR (29-32-33)	11 739	9 745	10 610	12 887	12 929	15 971
35 NET INCOME FROM AGR. ACTIVITY OF FAMILY LABOUR (29-30-32-33)	9 012	7 218	8 409	10 705	10 742	13 732
36.1 New plantations	:	:	:	:	:	:
36.2 Livestock capital	:	:	:	:	:	:
36.3 Machinery and other equipment	:	:	:	:	:	:
36.4 Transport equipment	:	:	:	:	:	:
36.5 Farm buildings	:	:	:	:	:	:
36.6 Other constructions with the exception of soil improvement	:	:	:	:	:	:
36.7 Soil improvements	:	:	:	:	:	:
36.8 Net purchases of existing reproducible fixed capital goods	:	:	:	:	:	:
36.9 Other goods of gross fixed capital formation	:	:	:	:	:	:
36.10 VAT under-compensation						
36.11 G.F.C.F. adjustment						
36 GROSS FIXED CAPITAL FORMATION (excluding deductible VAT)						
28 Depreciation	2 286	2 169	1 964	1 957	2 061	2 286
37 NET FIXED CAPITAL FORMATION (excluding deductible VAT) (36-28)						

1991	1992	1993	1994	1995	1996		
AT 1990 PRICES AND 1990 EXCHANGE RATES						AUX PRIX ET TAUX DE CHANGE 1990	
MIO ECU							
26 993	27 021	26 051	25 375	24 037	28 073	PRODUCTION FINALE DE L'AGRICULTURE (15+18+19+20)	21
444	431	384	394	395	412	Semences et plants	22.1
111	138	335	430	469	463	Bétail et produits animaux	22.2
878	873	858	859	861	899	Energie ; lubrifiants	22.3
1 030	942	803	972	898	1 027	Engrais et amendements	22.4
457	438	415	461	497	555	Produits de protection de culture	22.5
315	322	318	311	308	292	Produits pharmaceutiques	22.6
5 093	5 250	5 301	5 492	5 755	5 703	Aliments pour animaux	22.7
1 669	1 693	1 678	1 729	1 690	1 732	Matériel ; petit outillage ; entretien et réparation	22.8
544	564	547	587	621	678	Services	22.9
706	704	708	680	681	711	Autres	22.10
						Sous-compensation TVA	22.11
0	0	0	0	0	0	Ajustement C.I.	22.12
11 246	11 355	11 347	11 915	12 175	12 473	CONSOMMATION INTERMEDIAIRE TOTALE	22
15 747	15 667	14 704	13 461	11 861	15 601	VALEUR AJOUTÉE BRUTE AUX PRIX DU MARCHÉ (21-22)	23
						Subventions	24
						Subventions liées à la production végétale	24.1
						Subventions liées à la production animale	24.2
						Autres subventions liées à la production	24.3
						Impôts liés à la production à l'exclusion de la TVA	25
						Impôts liés à la production végétale	25.1
						Impôts liés à la production animale	25.2
						Autres impôts liés à la production	25.3
						Surcompensation TVA	26
						VALEUR AJOUTÉE BRUTE AU COUT DES FACTEURS (23+24-25+26)	27
						Amortissements	28
						Equipement	28.1
						Constructions	28.2
						VALEUR AJOUTÉE NETTE AU COUT DES FACTEURS (27-28)	29
						Rémunération des salariés	30
						EXCEDENT NET D'EXPLOITATION (29-30)	31
						Fermages et autres prestations en espèces et en nature	32
						Intérêts	33
						REVENU NET DE L'ACTIVITE AGRICOLE TOTALE (29-32-33)	34
						REVENU NET DE L'ACTIVITE AGRICOLE FAMILIALE (29-30-32-33)	35
:	:	:	:	:	:	Plantations nouvelles	36.1
:	:	:	:	:	:	Capital bétail	36.2
:	:	:	:	:	:	Machines et autres biens d'équipement	36.3
:	:	:	:	:	:	Matériel de transport	36.4
:	:	:	:	:	:	Bâtiments d'exploitation	36.5
:	:	:	:	:	:	Autres ouvrages à l'exception de l'amélioration des terres	36.6
:	:	:	:	:	:	Amélioration des terres	36.7
:	:	:	:	:	:	Acquisitions nettes de biens existants reproductibles de c.f.	36.8
:	:	:	:	:	:	Autres biens de formation brute de capital fixe	36.9
:	:	:	:	:	:	Sous-compensation TVA	36.10
:	:	:	:	:	:	Ajustement FBCF	36.11
						FORMATION BRUTE DE CAPITAL FIXE (hors TVA déductible)	36
						Amortissements	28
						FORMATION NETTE DE CAPITAL FIXE (hors TVA déductible) (36-28)	37

A.1 PRODUCTION, ORIGIN OF INCOME AND FIXED CAPITAL FORMATION

A.1.6 FRANCE

	1991	1992	1993	1994	1995	1996
	AT CURRENT PRICES AND CURRENT EXCHANGE RATES			AUX PRIX ET TAUX DE CHANGE COURANTS		
	MIO ECU					
01 Cereals excluding rice	8 486	8 540	6 085	5 916	6 268	6 809
01.1 Wheat and spelt	5 064	4 670	3 297	3 457	3 603	4 030
01.2 Rye and maslin	13	12	8	9	12	15
01.3 Barley	1 241	1 199	829	688	741	911
01.4 Oats and summer cereal mixtures	44	46	41	37	33	38
01.5 Maize (grain)	2 040	2 502	1 843	1 680	1 829	1 743
01.6 Other	84	110	67	45	49	71
02 Rice	40	42	50	47	47	41
03 Pulses	709	808	470	403	349	356
04 Root crops	1 834	1 706	1 830	2 088	2 069	1 928
04.1 Potatoes	684	511	579	869	818	668
04.2 Sugar beet	1 150	1 195	1 251	1 219	1 251	1 260
04.3 Other	0	0	0	0	0	0
05 Industrial crops	1 650	762	921	1 102	1 231	1 265
05.1 Oil seeds and oleaginous fruit (except olives)	1 488	623	749	888	1 042	1 083
05.2 Fibre plants	32	20	35	68	48	43
05.3 Tobacco	98	88	98	101	103	105
05.4 Hops	4	5	6	6	6	6
05.5 Other	29	26	34	39	31	29
06 Fresh vegetables	3 075	2 800	2 908	3 022	2 997	3 190
07 Fresh fruit	1 913	1 252	1 385	1 607	1 676	1 669
08 Citrus fruit	8	5	6	6	11	7
09 Tropical fruit (excluding nuts)	0	0	0	0	0	0
10 Grapes	45	30	41	40	54	48
11 Grape must and wine	4 905	5 647	4 893	5 572	6 459	6 612
12 Olives	24	31	22	26	16	21
13 Olive oil	0	0	0	0	0	0
14 Other crops and crop products	1 977	2 027	2 050	2 069	2 146	2 182
14.1 Fodder plants	0	0	0	0	0	0
14.2 Nursery plants	355	377	393	392	404	413
14.3 Vegetable materials used primarily for plaiting	0	0	0	0	0	0
14.4 Flowers and ornamental plants	859	860	905	916	937	962
14.5 Seeds	652	643	640	639	633	637
14.6 Other	111	147	112	121	172	171
15 FINAL CROP OUTPUT (1to14)	24 667	23 649	20 662	21 898	23 321	24 129
16 Animals	12 886	13 836	13 047	13 744	13 732	14 018
16.1 Cattle (including calves)	6 018	6 574	6 391	6 828	6 464	5 830
16.2 Pigs	2 991	3 292	2 691	2 878	3 130	3 606
16.3 Equines	97	90	81	19	13	39
16.4 Sheep and goats	536	481	499	488	457	581
16.5 Poultry	2 717	2 870	2 898	3 083	3 200	3 486
16.6 Other	528	529	486	449	467	477
17 Animal products	8 031	8 199	8 420	8 463	8 649	8 812
17.1 Milk	7 122	7 322	7 529	7 623	7 807	7 850
17.2 Eggs	816	779	791	738	731	851
17.3 Wool	9	9	6	6	6	6
17.4 Other	84	89	94	97	105	106
18 FINAL ANIMAL OUTPUT (16+17)	20 917	22 034	21 466	22 207	22 381	22 830
19 New plantations (contract work)	89	- 11	10	- 12	- 58	- 63
20 Adjustment	0	0	0	0	0	0
21 FINAL AGRICULTURAL OUTPUT (15+18+19+20)	45 673	45 673	42 138	44 093	45 644	46 897

1991	1992	1993	1994	1995	1996		
AT 1990 PRICES AND 1990 EXCHANGE RATES						AUX PRIX ET TAUX DE CHANGE 1990	
MIO ECU							
9 135	9 412	8 398	7 927	7 959	9 421	Céréales sans riz	01
5 224	4 926	4 257	4 508	4 578	5 366	Blé et épeautre	01.1
13	12	10	12	15	19	Seigle et méteil	01.2
1 261	1 276	1 051	850	861	1 114	Orge	01.3
43	46	57	50	36	40	Avoine et céréales d'été	01.4
2 501	3 024	2 922	2 439	2 396	2 770	Maïs (grain)	01.5
93	128	103	68	73	112	Autres	01.6
37	39	40	39	39	34	Riz	02
687	694	768	697	555	525	Légumes secs	03
1 770	1 974	1 875	1 731	1 860	1 898	Plantes sarclées	04
660	790	686	639	697	733	Pommes de terre	04.1
1 111	1 185	1 189	1 093	1 163	1 165	Betteraves sucrières	04.2
0	0	0	0	0	0	Autres	04.3
2 013	1 588	1 338	1 625	1 947	1 983	Plantes industrielles	05
1 847	1 450	1 176	1 446	1 767	1 805	Graines et fruits oléagineux (sauf olives)	05.1
32	22	30	45	47	41	Plantes textiles	05.2
97	80	90	95	96	96	Tabac	05.3
4	5	6	6	6	6	Houblon	05.4
34	31	36	33	32	34	Autres	05.5
2 888	2 948	2 849	2 910	2 840	2 798	Légumes frais	06
1 409	1 817	1 672	1 851	1 865	1 884	Fruits frais	07
9	7	9	7	9	7	Agrumes	08
0	0	0	0	0	0	Fruits tropicaux (sans les fruits à coque)	09
31	35	41	30	51	49	Raisins	10
5 021	6 889	6 158	6 172	6 349	6 786	Moût de raisins et vin	11
25	31	21	25	15	19	Olives	12
0	0	0	0	0	0	Huile d'olive	13
2 068	2 083	1 999	2 061	2 105	2 086	Autres produits végétaux	14
0	0	0	0	0	0	Plantes fourragères	14.1
337	345	350	359	359	357	Plants de pépinières	14.2
0	0	0	0	0	0	Matières à tresser	14.3
862	870	874	885	876	873	Fleurs et plantes ornementales	14.4
779	738	686	719	709	709	Semences	14.5
91	130	89	98	160	147	Autres	14.6
25 093	27 518	25 169	25 075	25 593	27 491	PRODUCTION VEGETALE FINALE (1à14)	15
13 500	14 263	14 024	14 632	14 784	15 291	Animaux	16
6 568	6 979	6 414	6 765	6 726	6 869	Bovins (y compris veaux)	16.1
3 012	3 216	3 456	3 625	3 632	3 732	Porcs	16.2
120	118	92	26	65	91	Equidés	16.3
527	493	517	480	464	516	Ovins et caprins	16.4
2 756	2 909	2 992	3 211	3 387	3 574	Volailles	16.5
517	546	552	525	509	509	Autres	16.6
8 260	8 170	8 130	8 275	8 414	8 364	Produits animaux	17
7 342	7 252	7 215	7 315	7 407	7 399	Lait	17.1
813	813	811	854	895	852	Oeufs	17.2
17	14	14	16	13	13	Laine	17.3
88	90	90	90	100	100	Autres	17.4
21 760	22 433	22 154	22 907	23 198	23 655	PRODUCTION ANIMALE FINALE (16+17)	18
168	- 43	- 8	- 40	- 90	- 90	Plantations nouvelles (travaux à façon)	19
0	0	0	0	0	0	Ajustement	20
47 020	49 908	47 316	47 941	48 702	51 056	PRODUCTION FINALE DE L'AGRICULTURE (15+18+19+20)	21

A.1 PRODUCTION, ORIGIN OF INCOME AND FIXED CAPITAL FORMATION

A.1.6 FRANCE

CONTINUED/SUITE

	1991	1992	1993	1994	1995	1996
	AT CURRENT PRICES AND CURRENT EXCHANGE RATES			AUX PRIX ET TAUX DE CHANGE COURANTS		
	MIO ECU					
21 FINAL AGRICULTURAL OUTPUT (15+18+19+20)	45 673	45 673	42 138	44 093	45 644	46 897
22.1 Seeds and plants	1 967	2 199	1 902	1 966	2 142	1 985
22.2 Livestock and animal products	96	106	86	95	99	72
22.3 Energy ; lubricants	1 874	1 755	1 696	1 676	1 688	1 895
22.4 Fertilizers and soil improvers	2 651	2 433	2 406	2 433	2 871	2 997
22.5 Plant protection products	2 126	2 106	2 012	2 133	2 414	2 474
22.6 Pharmaceutical products	267	287	317	330	339	357
22.7 Feedingstuffs	6 558	6 858	7 114	7 239	7 249	7 691
22.8 Material ; small tools ; maintenance and repair	2 102	2 197	2 094	2 171	2 343	2 510
22.9 Services	2 487	2 575	2 708	2 775	2 696	2 791
22.10 Other	313	381	399	436	462	499
22.11 VAT under-compensation						
22.12 I.C. adjustment	0	0	0	0	0	0
22 TOTAL INTERMEDIATE CONSUMPTION	20 442	20 896	20 735	21 252	22 302	23 270
23 GROSS VALUE ADDED AT MARKET PRICES (21-22)	25 231	24 777	21 403	22 841	23 342	23 627
24 Subsidies	1 988	2 725	5 745	6 853	7 757	8 242
24.1 Subsidies linked to crop production	195	288	397	344	344	347
24.2 Subsidies linked to animal production	882	980	949	1 304	1 434	1 755
24.3 Other subsidies linked to production	911	1 458	4 399	5 206	5 978	6 140
25 Taxes linked to production excluding VAT	1 725	1 664	1 308	1 235	1 176	1 180
25.1 Taxes linked to crop production	734	542	314	281	245	185
25.2 Taxes linked to animal production	112	148	92	45	54	105
25.3 Other taxes linked to production	880	974	902	909	878	890
26 VAT over-compensation						
27 GROSS VALUE ADDED AT FACTOR COST (23+24-25+26)	25 494	25 838	25 841	28 459	29 922	30 689
28 Depreciation	4 408	4 531	4 634	4 704	4 836	4 998
28.1 Equipment	:	:	:	:	:	:
28.2 Construction	:	:	:	:	:	:
29 NET VALUE ADDED AT FACTOR COST (27-28)	21 085	21 307	21 207	23 755	25 086	25 691
30 Compensation of employees	3 932	4 124	4 356	4 353	4 525	4 647
31 NET OPERATING SURPLUS (29-30)	17 154	17 184	16 851	19 402	20 561	21 044
32 Rent and other payments in cash or in kind	1 244	1 306	1 393	1 425	1 449	1 477
33 Interest	1 939	2 043	2 105	2 029	1 925	1 870
34 NET INCOME FROM AGR. ACTIVITY OF TOTAL LABOUR (29-32-33)	17 903	17 958	17 709	20 301	21 711	22 343
35 NET INCOME FROM AGR. ACTIVITY OF FAMILY LABOUR (29-30-32-33)	13 971	13 835	13 354	15 947	17 186	17 696
36.1 New plantations	89	- 11	10	- 12	- 58	- 63
36.2 Livestock capital	- 152	- 84	- 4	124	70	- 9
36.3 Machinery and other equipment	2 747	2 510	2 433	2 850	3 314	3 694
36.4 Transport equipment	242	218	178	234	330	308
36.5 Farm buildings	1 261	1 228	1 151	1 220	1 346	1 430
36.6 Other constructions with the exception of soil improvement	0	0	0	0	0	0
36.7 Soil improvements	333	333	316	341	369	388
36.8 Net purchases of existing reproducible fixed capital goods	0	0	0	0	0	0
36.9 Other goods of gross fixed capital formation	0	0	0	0	0	0
36.10 VAT under-compensation						
36.11 G.F.C.F. adjustment	0	0	0	0	0	0
36 GROSS FIXED CAPITAL FORMATION (excluding deductible VAT)	4 520	4 195	4 084	4 756	5 371	5 748
28 Depreciation	4 408	4 531	4 634	4 704	4 836	4 998
37 NET FIXED CAPITAL FORMATION (excluding deductible VAT) (36-28)	112	- 336	- 549	52	535	749

1991	1992	1993	1994	1995	1996		
AT 1990 PRICES AND 1990 EXCHANGE RATES						AUX PRIX ET TAUX DE CHANGE 1990	
MIO ECU							
47 020	49 908	47 316	47 941	48 702	51 056	PRODUCTION FINALE DE L'AGRICULTURE (15+18+19+20)	21
2 293	2 234	2 114	2 252	2 333	2 288	Semences et plants	22.1
89	88	69	81	89	65	Bétail et produits animaux	22.2
1 862	1 848	1 735	1 715	1 736	1 804	Energie ; lubrifiants	22.3
2 670	2 516	2 503	2 469	2 673	2 635	Engrais et amendements	22.4
2 087	2 002	1 843	1 951	2 182	2 204	Produits de protection de culture	22.5
258	261	271	276	274	279	Produits pharmaceutiques	22.6
6 725	6 769	6 924	7 167	7 198	7 284	Aliments pour animaux	22.7
2 050	2 112	1 972	2 005	2 072	2 171	Matériel ; petit outillage ; entretien et réparation	22.8
2 476	2 561	2 525	2 562	2 544	2 594	Services	22.9
293	327	317	309	311	318	Autres	22.10
						Sous-compensation TVA	22.11
0	0	0	0	0	0	Ajustement C.I.	22.12
20 802	20 718	20 273	20 788	21 411	21 643	CONSOMMATION INTERMEDIAIRE TOTALE	22
26 218	29 190	27 043	27 154	27 290	29 413	VALEUR AJOUTEE BRUTE AUX PRIX DU MARCHE (21-22)	23
						Subventions	24
						Subventions liées à la production végétale	24.1
						Subventions liées à la production animale	24.2
						Autres subventions liées à la production	24.3
						Impôts liés à la production à l'exclusion de la TVA	25
						Impôts liés à la production végétale	25.1
						Impôts liés à la production animale	25.2
						Autres impôts liés à la production	25.3
						Surcompensation TVA	26
						VALEUR AJOUTEE BRUTE AU COUT DES FACTEURS (23+24-25+26)	27
						Amortissements	28
						Equipement	28.1
						Constructions	28.2
						VALEUR AJOUTEE NETTE AU COUT DES FACTEURS (27-28)	29
						Rémunération des salariés	30
						EXCEDENT NET D'EXPLOITATION (29-30)	31
						Fermages et autres prestations en espèces et en nature	32
						Intérêts	33
						REVENU NET DE L'ACTIVITE AGRICOLE TOTALE (29-32-33)	34
						REVENU NET DE L'ACTIVITE AGRICOLE FAMILIALE (29-30-32-33)	35
168	- 43	- 8	- 40	- 90	- 90	Plantations nouvelles	36.1
- 122	- 78	- 7	67	29	- 24	Capital bétail	36.2
2 652	2 328	2 157	2 424	2 708	2 921	Machines et autres biens d'équipement	36.3
236	200	161	199	252	232	Matériel de transport	36.4
1 225	1 151	1 045	1 094	1 182	1 230	Bâtiments d'exploitation	36.5
0	0	0	0	0	0	Autres ouvrages à l'exception de l'amélioration des terres	36.6
321	310	281	299	320	329	Amélioration des terres	36.7
0	0	0	0	0	0	Acquisitions nettes de biens existants reproductibles de c.f.	36.8
0	0	0	0	0	0	Autres biens de formation brute de capital fixe	36.9
						Sous-compensation TVA	36.10
0	0	0	0	0	0	Ajustement FBCF	36.11
4 481	3 869	3 628	4 043	4 401	4 598	FORMATION BRUTE DE CAPITAL FIXE (hors TVA déductible)	36
						Amortissements	28
						FORMATION NETTE DE CAPITAL FIXE (hors TVA déductible) (36-28)	37

A.1 PRODUCTION, ORIGIN OF INCOME AND FIXED CAPITAL FORMATION

A.1.7 IRELAND

	1991	1992	1993	1994	1995	1996
	AT CURRENT PRICES AND CURRENT EXCHANGE RATES			AUX PRIX ET TAUX DE CHANGE COURANTS		
	MIO ECU					
01 Cereals excluding rice	224.1	243.8	162.9	126.2	168.6	163.3
01.1 Wheat and spelt	87.7	95.0	60.4	45.6	56.0	47.9
01.2 Rye and maslin	0.0	0.0	0.0	0.0	0.0	0.0
01.3 Barley	126.3	137.1	92.3	73.0	106.3	108.4
01.4 Oats and summer cereal mixtures	10.3	11.6	10.1	7.6	6.3	6.9
01.5 Maize (grain)	0.0	0.0	0.0	0.0	0.0	0.0
01.6 Other	0.0	0.0	0.0	0.0	0.0	0.0
02 Rice	0.0	0.0	0.0	0.0	0.0	0.0
03 Pulses	0.8	0.8	1.0	0.4	0.5	0.5
04 Root crops	138.1	148.4	117.0	171.4	166.9	122.2
04.1 Potatoes	67.2	73.3	53.8	95.6	92.5	48.2
04.2 Sugar beet	70.9	75.1	63.3	75.8	74.4	73.9
04.3 Other	0.0	0.0	0.0	0.0	0.0	0.0
05 Industrial crops	5.6	1.8	0.9	2.1	0.2	0.3
05.1 Oil seeds and oleaginous fruit (except olives)	0.0	0.0	0.0	0.0	0.0	0.0
05.2 Fibre plants	0.0	0.0	0.0	0.0	0.0	0.0
05.3 Tobacco	0.0	0.0	0.0	0.0	0.0	0.0
05.4 Hops	0.0	0.0	0.0	0.0	0.0	0.0
05.5 Other	5.6	1.8	0.9	2.1	0.2	0.3
06 Fresh vegetables	125.4	121.6	123.6	136.5	130.7	158.3
07 Fresh fruit	14.5	12.1	9.6	14.1	17.9	20.2
08 Citrus fruit	0.0	0.0	0.0	0.0	0.0	0.0
09 Tropical fruit (excluding nuts)	0.0	0.0	0.0	0.0	0.0	0.0
10 Grapes	0.0	0.0	0.0	0.0	0.0	0.0
11 Grape must and wine	0.0	0.0	0.0	0.0	0.0	0.0
12 Olives	0.0	0.0	0.0	0.0	0.0	0.0
13 Olive oil	0.0	0.0	0.0	0.0	0.0	0.0
14 Other crops and crop products	72.0	71.2	65.3	55.2	66.6	71.4
14.1 Fodder plants	0.0	0.0	0.0	0.0	0.0	0.0
14.2 Nursery plants	0.0	0.0	0.0	0.0	0.0	0.0
14.3 Vegetable materials used primarily for plaiting	0.0	0.0	0.0	0.0	0.0	0.0
14.4 Flowers and ornamental plants	0.0	0.0	0.0	0.0	0.0	0.0
14.5 Seeds	0.0	0.0	0.0	0.0	0.0	0.0
14.6 Other	72.0	71.2	65.3	55.2	66.6	71.4
15 FINAL CROP OUTPUT (1to14)	580.5	599.8	480.4	506.2	551.3	536.0
16 Animals	2,181.7	2,369.1	2,356.4	2,299.2	2,311.5	2,312.8
16.1 Cattle (including calves)	1,523.0	1,664.8	1,685.7	1,615.4	1,620.8	1,437.8
16.2 Pigs	243.7	290.8	249.0	252.1	286.1	367.7
16.3 Equines	73.7	65.7	83.0	77.6	70.9	99.0
16.4 Sheep and goats	202.0	201.3	212.0	212.5	190.6	253.1
16.5 Poultry	139.1	146.3	126.6	141.7	143.2	155.0
16.6 Other	0.0	0.0	0.0	0.0	0.0	0.0
17 Animal products	1,322.3	1,440.0	1,452.2	1,475.2	1,527.9	1,555.1
17.1 Milk	1,278.2	1,401.4	1,415.0	1,434.4	1,486.8	1,516.9
17.2 Eggs	36.6	30.6	29.0	27.7	26.9	25.6
17.3 Wool	6.9	7.4	7.5	12.3	13.2	11.8
17.4 Other	0.7	0.7	0.8	0.8	1.1	0.9
18 FINAL ANIMAL OUTPUT (16+17)	3,503.9	3,809.2	3,808.7	3,774.4	3,839.4	3,868.0
19 New plantations (contract work)	0.0	0.0	0.0	0.0	0.0	0.0
20 Adjustment	0.0	0.0	0.0	0.0	0.0	0.0
21 FINAL AGRICULTURAL OUTPUT (15+18+19+20)	4,084.4	4,409.0	4,289.1	4,280.6	4,390.7	4,404.0

1991	1992	1993	1994	1995	1996		
AT 1990 PRICES AND 1990 EXCHANGE RATES						AUX PRIX ET TAUX DE CHANGE DE 1990	
MIO ECU							
227.7	255.0	185.5	161.8	189.6	205.8	Céréales sans riz	01
88.6	99.9	66.8	57.4	62.1	62.4	Blé et épeautre	01.1
0.0	0.0	0.0	0.0	0.0	0.0	Seigle et méteil	01.2
128.4	143.5	108.2	94.0	120.0	134.5	Orge	01.3
10.7	11.6	10.6	10.3	7.6	8.9	Avoine et céréales d'été	01.4
0.0	0.0	0.0	0.0	0.0	0.0	Maïs (grain)	01.5
0.0	0.0	0.0	0.0	0.0	0.0	Autres	01.6
0.0	0.0	0.0	0.0	0.0	0.0	Riz	02
0.8	0.8	1.0	0.4	0.5	0.5	Légumes secs	03
117.1	124.6	100.0	120.6	124.8	119.8	Plantes sarclées	04
48.7	50.1	44.3	52.2	53.1	47.0	Pommes de terre	04.1
68.4	74.5	55.7	68.4	71.6	72.9	Betteraves sucrières	04.2
0.0	0.0	0.0	0.0	0.0	0.0	Autres	04.3
7.7	5.1	2.0	5.1	0.4	0.4	Plantes industrielles	05
0.0	0.0	0.0	0.0	0.0	0.0	Graines et fruits oléagineux (sauf olives)	05.1
0.0	0.0	0.0	0.0	0.0	0.0	Plantes textiles	05.2
0.0	0.0	0.0	0.0	0.0	0.0	Tabac	05.3
0.0	0.0	0.0	0.0	0.0	0.0	Houblon	05.4
7.7	5.1	2.0	5.1	0.4	0.4	Autres	05.5
120.0	121.7	128.3	136.1	129.5	139.9	Légumes frais	06
13.9	12.2	9.6	12.1	15.0	15.2	Fruits frais	07
0.0	0.0	0.0	0.0	0.0	0.0	Agrumes	08
0.0	0.0	0.0	0.0	0.0	0.0	Fruits tropicaux (sans les fruits à coque)	09
0.0	0.0	0.0	0.0	0.0	0.0	Raisins	10
0.0	0.0	0.0	0.0	0.0	0.0	Moût de raisins et vin	11
0.0	0.0	0.0	0.0	0.0	0.0	Olives	12
0.0	0.0	0.0	0.0	0.0	0.0	Huile d'olive	13
69.4	69.3	65.5	57.8	61.2	64.9	Autres produits végétaux	14
0.0	0.0	0.0	0.0	0.0	0.0	Plantes fourragères	14.1
0.0	0.0	0.0	0.0	0.0	0.0	Plants de pépinières	14.2
0.0	0.0	0.0	0.0	0.0	0.0	Matières à tresser	14.3
0.0	0.0	0.0	0.0	0.0	0.0	Fleurs et plantes ornementales	14.4
0.0	0.0	0.0	0.0	0.0	0.0	Semences	14.5
69.4	69.3	65.5	57.8	61.2	64.9	Autres	14.6
556.5	588.7	491.9	493.6	521.1	546.6	PRODUCTION VEGETALE FINALE (1à14)	15
2,271.9	2,444.7	2,424.4	2,358.7	2,471.8	2,527.7	Animaux	16
1,592.3	1,704.5	1,675.4	1,594.1	1,679.8	1,706.2	Bovins (y compris veaux)	16.1
253.9	286.3	300.4	302.6	314.7	338.3	Porcs	16.2
92.5	96.9	97.6	102.0	98.2	108.1	Equidés	16.3
192.9	210.1	208.5	199.5	196.0	195.9	Ovins et caprins	16.4
140.4	146.7	142.8	160.7	183.3	179.4	Volailles	16.5
0.0	0.0	0.0	0.0	0.0	0.0	Autres	16.6
1,377.9	1,390.4	1,373.9	1,388.4	1,394.7	1,391.8	Produits animaux	17
1,327.9	1,342.2	1,325.5	1,343.9	1,348.7	1,352.6	Lait	17.1
39.3	37.1	37.1	33.6	34.8	28.8	Oeufs	17.2
10.0	10.4	10.6	10.2	9.9	9.5	Laine	17.3
0.7	0.7	0.8	0.8	1.2	0.9	Autres	17.4
3,649.8	3,835.0	3,798.3	3,747.1	3,866.5	3,919.5	PRODUCTION ANIMALE FINALE (16+17)	18
0.0	0.0	0.0	0.0	0.0	0.0	Plantations nouvelles (travaux à façon)	19
0.0	0.0	0.0	0.0	0.0	0.0	Ajustement	20
4,206.3	4,423.7	4,290.4	4,240.7	4,387.6	4,466.2	PRODUCTION FINALE DE L'AGRICULTURE (15+18+19+20)	21

A.1 PRODUCTION, ORIGIN OF INCOME AND FIXED CAPITAL FORMATION

A.1.7 IRELAND

CONTINUED/SUITE

	1991	1992	1993	1994	1995	1996
	AT CURRENT PRICES AND CURRENT EXCHANGE RATES			AUX PRIX ET TAUX DE CHANGE COURANTS		
	MIO ECU					
21 FINAL AGRICULTURAL OUTPUT (15+18+19+20)	4 084.4	4 409.0	4 289.1	4 280.6	4 390.7	4 404.0
22.1 Seeds and plants	55.1	59.8	52.6	56.8	73.8	75.2
22.2 Livestock and animal products	6.1	10.8	9.5	10.2	15.9	20.4
22.3 Energy ; lubricants	209.0	207.2	210.1	217.5	219.5	260.9
22.4 Fertilizers and soil improvers	326.6	316.3	299.5	312.2	356.5	379.3
22.5 Plant protection products	47.5	53.2	51.0	52.8	54.1	59.4
22.6 Pharmaceutical products	77.2	79.8	78.4	91.8	91.1	92.2
22.7 Feedingstuffs	684.4	710.9	734.7	825.8	781.6	798.4
22.8 Material ; small tools ; maintenance and repair	134.7	141.4	137.5	154.5	167.5	179.3
22.9 Services	117.7	124.9	122.9	129.0	137.2	146.4
22.10 Other	107.8	98.2	95.3	116.4	129.9	135.8
22.11 VAT under-compensation						
22.12 I.C. adjustment	0.0	0.0	0.0	0.0	0.0	0.0
22 TOTAL INTERMEDIATE CONSUMPTION	1 766.5	1 802.6	1 791.5	1 967.1	2 027.1	2 147.4
23 GROSS VALUE ADDED AT MARKET PRICES (21-22)	2 317.9	2 606.4	2 497.7	2 313.5	2 363.6	2 256.6
24 Subsidies	438.5	532.8	528.7	843.2	916.6	1 142.1
24.1 Subsidies linked to crop production	2.6	7.8	66.1	83.6	101.9	111.5
24.2 Subsidies linked to animal production	430.1	520.5	457.9	750.5	764.9	935.8
24.3 Other subsidies linked to production	5.9	4.5	4.6	9.1	49.8	94.7
25 Taxes linked to production excluding VAT	71.8	57.7	51.6	40.3	44.8	41.6
25.1 Taxes linked to crop production	14.8	3.2	0.0	2.5	2.1	3.3
25.2 Taxes linked to animal production	54.8	52.6	49.5	35.3	39.7	35.1
25.3 Other taxes linked to production	2.1	2.1	2.1	2.6	2.9	3.3
26 VAT over-compensation						
27 GROSS VALUE ADDED AT FACTOR COST (23+24-25+26)	2 684.7	3 081.5	2 974.7	3 116.5	3 235.6	3 357.3
28 Depreciation	450.9	456.5	436.9	452.8	466.1	502.6
28.1 Equipment	335.1	335.1	317.3	329.2	340.9	370.6
28.2 Construction	115.7	121.5	119.8	123.6	125.2	132.1
29 NET VALUE ADDED AT FACTOR COST (27-28)	2 233.8	2 624.8	2 537.8	2 663.6	2 769.5	2 854.5
30 Compensation of employees	211.4	237.1	226.9	224.7	223.2	231.5
31 NET OPERATING SURPLUS (29-30)	2 022.4	2 387.7	2 310.9	2 438.8	2 546.4	2 623.1
32 Rent and other payments in cash or in kind	3.3	1.3	1.3	1.3	1.2	1.3
33 Interest	303.5	299.6	235.0	199.1	201.6	209.8
34 NET INCOME FROM AGR. ACTIVITY OF TOTAL LABOUR (29-32-33)	1 927.0	2 324.1	2 301.4	2 463.2	2 566.6	2 643.5
35 NET INCOME FROM AGR. ACTIVITY OF FAMILY LABOUR (29-30-32-33)	1 715.7	2 086.8	2 074.5	2 238.4	2 343.5	2 411.9
36.1 New plantations	0.0	0.0	0.0	0.0	0.0	0.0
36.2 Livestock capital	24.6	132.0	16.3	15.4	65.1	73.4
36.3 Machinery and other equipment	161.4	155.8	164.8	213.6	251.1	250.3
36.4 Transport equipment	121.6	117.8	108.8	147.5	161.1	193.0
36.5 Farm buildings	211.3	170.6	126.4	134.0	164.2	254.1
36.6 Other constructions with the exception of soil improvement	0.0	0.0	0.0	0.0	0.0	0.0
36.7 Soil improvements	15.8	12.8	9.5	10.1	12.3	19.0
36.8 Net purchases of existing reproducible fixed capital goods	0.0	0.0	0.0	0.0	0.0	0.0
36.9 Other goods of gross fixed capital formation	2.7	3.0	2.5	3.5	3.8	4.8
36.10 VAT under-compensation						
36.11 G.F.C.F. adjustment	0.0	0.0	0.0	0.0	0.0	0.0
36 GROSS FIXED CAPITAL FORMATION (excluding deductible VAT)	537.5	591.9	428.2	524.2	657.5	794.6
28 Depreciation	450.9	456.5	436.9	452.8	466.1	502.6
37 NET FIXED CAPITAL FORMATION (excluding deductible VAT) (36-28)	86.7	135.4	- 8.8	71.4	191.4	291.9

1991	1992	1993	1994	1995	1996		
AT 1990 PRICES AND 1990 EXCHANGE RATES						AUX PRIX ET TAUX DE CHANGE DE 1990	
MIO ECU							
4 206.3	4 423.7	4 290.4	4 240.7	4 387.6	4 466.2	PRODUCTION FINALE DE L'AGRICULTURE (15+18+19+20)	21
56.3	57.7	54.2	54.7	71.5	83.4	Semences et plants	22.1
6.5	10.2	9.9	8.6	15.9	19.4	Bétail et produits animaux	22.2
206.3	215.4	223.8	234.8	241.5	263.2	Energie ; lubrifiants	22.3
322.1	312.5	329.0	337.1	363.1	357.0	Engrais et amendements	22.4
46.1	55.0	49.9	49.5	50.8	53.4	Produits de protection de culture	22.5
73.1	72.3	73.1	85.1	85.1	83.1	Produits pharmaceutiques	22.6
711.0	724.8	787.2	878.6	868.1	826.4	Aliments pour animaux	22.7
128.3	128.0	127.8	140.7	152.0	155.5	Matériel ; petit outillage ; entretien et réparation	22.8
117.9	120.5	122.7	123.1	124.4	133.0	Services	22.9
104.1	100.3	95.0	115.1	125.6	135.5	Autres	22.10
						Sous-compensation TVA	22.11
0.0	0.0	0.0	0.0	0.0	0.0	Ajustement C.I.	22.12
1 771.5	1 796.6	1 872.7	2 027.6	2 098.0	2 110.0	CONSOMMATION INTERMEDIAIRE TOTALE	22
2 434.8	2 627.1	2 417.7	2 213.2	2 289.6	2 356.2	VALEUR AJOUTEE BRUTE AUX PRIX DU MARCHÉ (21-22)	23
						Subventions	24
						Subventions liées à la production végétale	24.1
						Subventions liées à la production animale	24.2
						Autres subventions liées à la production	24.3
						Impôts liés à la production à l'exclusion de la TVA	25
						Impôts liés à la production végétale	25.1
						Impôts liés à la production animale	25.2
						Autres impôts liés à la production	25.3
						Surcompensation TVA	26
						VALEUR AJOUTEE BRUTE AU COUT DES FACTEURS (23+24-25+26)	27
						Amortissements	28
						Equipement	28.1
						Constructions	28.2
						VALEUR AJOUTEE NETTE AU COUT DES FACTEURS (27-28)	29
						Rémunération des salariés	30
						EXCEDENT NET D'EXPLOITATION (29-30)	31
						Fermages et autres prestations en espèces et en nature	32
						Intérêts	33
						REVENU NET DE L'ACTIVITE AGRICOLE TOTALE (29-32-33)	34
						REVENU NET DE L'ACTIVITE AGRICOLE FAMILIALE (29-30-32-33)	35
0.0	0.0	0.0	0.0	0.0	0.0	Plantations nouvelles	36.1
26.8	137.7	14.8	13.2	65.9	74.1	Capital bétail	36.2
153.3	140.0	148.2	186.5	214.0	212.4	Machines et autres biens d'équipement	36.3
120.2	114.5	107.3	142.2	155.6	178.8	Matériel de transport	36.4
205.7	161.2	122.6	126.1	153.3	229.2	Bâtiments d'exploitation	36.5
0.0	0.0	0.0	0.0	0.0	0.0	Autres ouvrages à l'exception de l'amélioration des terres	36.6
15.4	12.1	9.1	9.4	11.5	17.2	Amélioration des terres	36.7
0.0	0.0	0.0	0.0	0.0	0.0	Acquisitions nettes de biens existants reproductibles de c.f.	36.8
2.7	2.7	2.2	3.0	3.1	3.8	Autres biens de formation brute de capital fixe	36.9
						Sous-compensation TVA	36.10
0.0	0.0	0.0	0.0	0.0	0.0	Ajustement FBCF	36.11
524.1	568.0	404.3	480.2	603.3	715.7	FORMATION BRUTE DE CAPITAL FIXE (hors TVA déductible)	36
						Amortissements	28
						FORMATION NETTE DE CAPITAL FIXE (hors TVA déductible) (36-28)	37

A.1 PRODUCTION, ORIGIN OF INCOME AND FIXED CAPITAL FORMATION

A.1.8 ITALIA

	1991	1992	1993	1994	1995	1996
	AT CURRENT PRICES AND CURRENT EXCHANGE RATES			AUX PRIX ET TAUX DE CHANGE COURANTS		
	MIO ECU					
01 Cereals excluding rice	3 413	3 150	2 886	2 440	2 649	2 808
01.1 Wheat and spelt	2 122	1 805	1 546	1 293	1 315	1 330
01.2 Rye and maslin	1	2	2	2	1	1
01.3 Barley	171	154	137	113	109	101
01.4 Oats and summer cereal mixtures	37	39	40	34	30	42
01.5 Maize (grain)	1 045	1 110	1 111	948	1 152	1 285
01.6 Other	36	41	51	50	42	48
02 Rice	468	479	466	492	485	564
03 Pulses	97	80	67	57	47	56
04 Root crops	1 257	1 301	930	1 077	1 077	1 019
04.1 Potatoes	628	537	387	499	531	396
04.2 Sugar beet	623	757	537	573	542	618
04.3 Other	6	7	6	5	4	4
05 Industrial crops	1 183	630	515	558	561	582
05.1 Oil seeds and oleaginous fruit (except olives)	671	234	187	257	245	278
05.2 Fibre plants	0	0	0	0	0	0
05.3 Tobacco	504	389	321	293	310	297
05.4 Hops	0	0	0	0	0	0
05.5 Other	8	8	7	7	7	8
06 Fresh vegetables	6 236	5 873	4 728	4 729	4 215	4 844
07 Fresh fruit	2 845	2 877	2 133	2 291	2 007	2 305
08 Citrus fruit	1 206	1 247	1 018	898	786	1 099
09 Tropical fruit (excluding nuts)	345	353	216	212	192	225
10 Grapes	472	440	343	364	229	319
11 Grape must and wine	3 423	3 582	2 615	2 602	2 616	3 524
12 Olives	105	56	67	41	73	84
13 Olive oil	2 406	1 273	1 380	1 247	1 642	1 598
14 Other crops and crop products	2 278	2 503	2 362	2 361	2 429	2 554
14.1 Fodder plants	101	96	85	79	73	83
14.2 Nursery plants	389	419	415	461	467	498
14.3 Vegetable materials used primarily for plaiting	1	1	0	0	0	0
14.4 Flowers and ornamental plants	1 676	1 903	1 788	1 752	1 818	1 898
14.5 Seeds	0	0	0	0	0	0
14.6 Other	111	85	75	69	70	74
15 FINAL CROP OUTPUT (1to14)	25 732	23 844	19 727	19 369	19 009	21 580
16 Animals	8 846	9 055	8 328	8 112	7 646	8 532
16.1 Cattle (including calves)	3 183	3 297	3 192	3 251	3 204	3 185
16.2 Pigs	2 429	2 684	2 210	2 078	1 990	2 308
16.3 Equines	51	48	43	44	42	45
16.4 Sheep and goats	251	259	248	223	197	227
16.5 Poultry	2 114	1 973	1 915	1 821	1 565	1 972
16.6 Other	819	792	721	695	647	795
17 Animal products	5 423	5 101	4 475	4 499	4 335	5 173
17.1 Milk	4 408	4 199	3 643	3 664	3 553	4 188
17.2 Eggs	978	865	803	807	758	952
17.3 Wool	13	12	10	10	10	12
17.4 Other	23	26	19	18	15	21
18 FINAL ANIMAL OUTPUT (16+17)	14 269	14 155	12 803	12 611	11 981	13 705
19 New plantations (contract work)	0	0	0	0	0	0
20 Adjustment	399	392	501	405	362	410
21 FINAL AGRICULTURAL OUTPUT (15+18+19+20)	40 401	38 392	33 031	32 385	31 353	35 694

1991	1992	1993	1994	1995	1996		
AT 1990 PRICES AND 1990 EXCHANGE RATES						AUX PRIX ET TAUX DE CHANGE 1990	
MIO ECU							
3 415	3 483	3 478	3 398	3 504	3 732	Céréales sans riz	01
2 163	2 014	1 872	1 907	1 852	1 898	Blé et épeautre	01.1
1	2	2	2	2	2	Seigle et méteil	01.2
170	166	155	134	129	120	Orge	01.3
37	39	42	41	37	44	Avoine et céréales d'été	01.4
1 008	1 219	1 350	1 254	1 430	1 613	Maïs (grain)	01.5
36	43	57	59	54	55	Autres	01.6
428	433	453	472	461	495	Riz	02
95	83	71	62	55	56	Légumes secs	03
1 172	1 364	1 107	1 127	1 135	1 101	Plantes sarclées	04
558	593	533	513	531	523	Pommes de terre	04.1
608	764	567	606	598	572	Betteraves sucrières	04.2
5	7	7	7	6	6	Autres	04.3
1 160	923	716	832	866	874	Plantes industrielles	05
659	526	349	503	526	542	Graines et fruits oléagineux (sauf olives)	05.1
0	0	0	0	0	0	Plantes textiles	05.2
493	389	360	322	331	323	Tabac	05.3
0	0	0	0	0	0	Houblon	05.4
8	8	8	8	8	8	Autres	05.5
5 680	5 602	5 461	5 584	5 399	5 508	Légumes frais	06
2 478	3 136	2 755	2 931	2 630	2 845	Fruits frais	07
1 196	1 342	1 338	1 112	1 027	1 221	Agrumes	08
407	492	482	453	413	450	Fruits tropicaux (sans les fruits à coque)	09
475	525	492	506	334	440	Raisins	10
3 334	3 810	3 453	3 282	3 079	3 274	Moût de raisins et vin	11
100	54	78	48	87	80	Olives	12
2 283	1 292	1 669	1 443	1 869	1 341	Huile d'olive	13
2 237	2 401	2 573	2 678	2 805	2 636	Autres produits végétaux	14
95	95	98	99	100	104	Plantes fourragères	14.1
369	399	436	472	482	463	Plants de pépinières	14.2
1	1	0	0	0	0	Matières à tresser	14.3
1 660	1 815	1 945	2 019	2 130	1 985	Fleurs et plantes ornementales	14.4
0	0	0	0	0	0	Semences	14.5
112	91	93	87	93	84	Autres	14.6
24 458	24 941	24 127	23 928	23 664	24 053	PRODUCTION VEGETALE FINALE (1à14)	15
8 741	8 965	9 061	9 162	9 355	9 595	Animaux	16
3 239	3 312	3 387	3 474	3 623	3 732	Bovins (y compris veaux)	16.1
2 377	2 485	2 503	2 510	2 520	2 580	Porcs	16.2
57	59	60	61	63	61	Equidés	16.3
264	268	275	270	275	285	Ovins et caprins	16.4
2 017	2 028	2 017	2 021	2 026	2 073	Volailles	16.5
787	812	819	827	848	864	Autres	16.6
5 517	5 464	5 360	5 385	5 560	5 677	Produits animaux	17
4 540	4 493	4 388	4 414	4 554	4 667	Lait	17.1
941	933	936	934	975	977	Oeufs	17.2
15	14	13	13	12	13	Laine	17.3
21	24	23	24	19	21	Autres	17.4
14 258	14 429	14 421	14 547	14 915	15 272	PRODUCTION ANIMALE FINALE (16+17)	18
0	0	0	0	0	0	Plantations nouvelles (travaux à façon)	19
379	385	376	376	378	385	Ajustement	20
39 095	39 755	38 925	38 851	38 956	39 710	PRODUCTION FINALE DE L'AGRICULTURE (15+18+19+20)	21

A.1 PRODUCTION, ORIGIN OF INCOME AND FIXED CAPITAL FORMATION

A.1.8 ITALIA

CONTINUED/SUITE

	1991	1992	1993	1994	1995	1996
	AT CURRENT PRICES AND CURRENT EXCHANGE RATES			AUX PRIX ET TAUX DE CHANGE COURANTS		
	MIO ECU					
21 FINAL AGRICULTURAL OUTPUT (15+18+19+20)	40 401	38 392	33 031	32 385	31 353	35 694
22.1 Seeds and plants	531	508	447	437	448	530
22.2 Livestock and animal products	0	0	0	0	0	0
22.3 Energy ; lubricants	1 249	1 231	1 355	1 268	1 292	1 499
22.4 Fertilizers and soil improvers	1 054	1 043	917	865	866	950
22.5 Plant protection products	700	688	652	650	628	717
22.6 Pharmaceutical products	26	26	23	22	22	26
22.7 Feedingstuffs	5 704	5 345	4 777	4 495	4 259	4 738
22.8 Material ; small tools ; maintenance and repair	0	0	0	0	0	0
22.9 Services	970	970	755	756	718	812
22.10 Other	594	580	500	507	485	551
22.11 VAT under-compensation						
22.12 I.C. adjustment	0	0	0	0	0	0
22 TOTAL INTERMEDIATE CONSUMPTION	10 829	10 391	9 427	8 999	8 718	9 823
23 GROSS VALUE ADDED AT MARKET PRICES (21-22)	29 572	28 001	23 604	23 386	22 635	25 872
24 Subsidies	3 430	3 583	3 830	3 595	3 561	4 482
24.1 Subsidies linked to crop production	1 805	1 867	1 720	1 150	1 267	1 484
24.2 Subsidies linked to animal production	357	394	283	303	313	332
24.3 Other subsidies linked to production	1 269	1 322	1 827	2 142	1 981	2 665
25 Taxes linked to production excluding VAT	399	392	501	405	362	410
25.1 Taxes linked to crop production	65	41	0	3	2	3
25.2 Taxes linked to animal production	37	31	18	2	1	0
25.3 Other taxes linked to production	298	320	482	401	359	405
26 VAT over-compensation						
27 GROSS VALUE ADDED AT FACTOR COST (23+24-25+26)	32 603	31 192	26 933	26 576	25 833	29 944
28 Depreciation	8 775	8 919	8 111	8 128	7 767	8 843
28.1 Equipment	5 443	5 504	4 997	4 987	4 766	5 426
28.2 Construction	3 332	3 415	3 114	3 140	3 001	3 417
29 NET VALUE ADDED AT FACTOR COST (27-28)	23 828	22 272	18 822	18 448	18 066	21 101
30 Compensation of employees	8 596	9 103	7 512	6 861	6 077	6 611
31 NET OPERATING SURPLUS (29-30)	15 232	13 169	11 365	11 588	11 990	14 490
32 Rent and other payments in cash or in kind	292	285	228	216	202	228
33 Interest	2 523	2 532	1 945	1 472	1 537	1 571
34 NET INCOME FROM AGR. ACTIVITY OF TOTAL LABOUR (29-32-33)	21 012	19 456	16 649	16 760	16 327	19 291
35 NET INCOME FROM AGR. ACTIVITY OF FAMILY LABOUR (29-30-32-33)	12 417	10 353	9 137	9 900	10 250	12 680
36.1 New plantations	0	0	0	0	0	0
36.2 Livestock capital	0	0	0	0	0	0
36.3 Machinery and other equipment	5 077	5 012	4 242	4 643	4 655	5 767
36.4 Transport equipment	250	246	168	180	224	270
36.5 Farm buildings	3 061	2 806	2 406	2 537	2 522	3 273
36.6 Other constructions with the exception of soil improvement	0	0	0	0	0	0
36.7 Soil improvements	1 215	1 097	917	978	878	965
36.8 Net purchases of existing reproducible fixed capital goods	0	0	0	0	0	0
36.9 Other goods of gross fixed capital formation	0	0	0	0	0	0
36.10 VAT under-compensation						
36.11 G.F.C.F. adjustment	0	0	0	0	0	0
36 GROSS FIXED CAPITAL FORMATION (excluding deductible VAT)	9 603	9 160	7 733	8 333	8 279	10 275
28 Depreciation	8 775	8 919	8 111	8 128	7 767	8 843
37 NET FIXED CAPITAL FORMATION (excluding deductible VAT) (36-28)	828	241	-377	205	512	1 432

1991	1992	1993	1994	1995	1996		
AT 1990 PRICES AND 1990 EXCHANGE RATES						AUX PRIX ET TAUX DE CHANGE 1990	
MIO ECU							
39 095	39 755	38 925	38 851	38 956	39 710	PRODUCTION FINALE DE L'AGRICULTURE (15+18+19+20)	21
534	521	513	496	532	558	Semences et plants	22.1
0	0	0	0	0	0	Bétail et produits animaux	22.2
1 422	1 447	1 432	1 412	1 414	1 420	Energie ; lubrifiants	22.3
1 054	1 065	1 066	1 005	997	983	Engrais et amendements	22.4
663	670	667	690	699	711	Produits de protection de culture	22.5
25	25	20	25	26	26	Produits pharmaceutiques	22.6
5 557	5 397	5 249	5 093	5 062	4 945	Aliments pour animaux	22.7
0	0	0	0	0	0	Matériel ; petit outillage ; entretien et réparation	22.8
924	928	807	797	775	776	Services	22.9
588	565	542	555	551	562	Autres	22.10
						Sous-compensation TVA	22.11
0	0	0	0	0	0	Ajustement C.I.	22.12
10 767	10 618	10 297	10 072	10 056	9 983	CONSOMMATION INTERMEDIAIRE TOTALE	22
28 328	29 137	28 628	28 780	28 900	29 727	VALEUR AJOUTEE BRUTE AUX PRIX DU MARCHÉ (21-22)	23
						Subventions	24
						Subventions liées à la production végétale	24.1
						Subventions liées à la production animale	24.2
						Autres subventions liées à la production	24.3
						Impôts liés à la production à l'exclusion de la TVA	25
						Impôts liés à la production végétale	25.1
						Impôts liés à la production animale	25.2
						Autres impôts liés à la production	25.3
						Surcompensation TVA	26
						VALEUR AJOUTEE BRUTE AU COUT DES FACTEURS (23+24-25+26)	27
						Amortissements	28
						Equipement	28.1
						Constructions	28.2
						VALEUR AJOUTEE NETTE AU COUT DES FACTEURS (27-28)	29
						Rémunération des salariés	30
						EXCEDENT NET D'EXPLOITATION (29-30)	31
						Fermages et autres prestations en espèces et en nature	32
						Intérêts	33
						REVENU NET DE L'ACTIVITE AGRICOLE TOTALE (29-32-33)	34
						REVENU NET DE L'ACTIVITE AGRICOLE FAMILIALE (29-30-32-33)	35
:	:	:	:	:	:	Plantations nouvelles	36.1
:	:	:	:	:	:	Capital bétail	36.2
:	:	:	:	:	:	Machines et autres biens d'équipement	36.3
:	:	:	:	:	:	Matériel de transport	36.4
:	:	:	:	:	:	Bâtiments d'exploitation	36.5
:	:	:	:	:	:	Autres ouvrages à l'exception de l'amélioration des terres	36.6
:	:	:	:	:	:	Amélioration des terres	36.7
:	:	:	:	:	:	Acquisitions nettes de biens existants reproductibles de c.f.	36.8
:	:	:	:	:	:	Autres biens de formation brute de capital fixe	36.9
:	:	:	:	:	:	Sous-compensation TVA	36.10
:	:	:	:	:	:	Ajustement FBCF	36.11
						FORMATION BRUTE DE CAPITAL FIXE (hors TVA déductible)	36
						Amortissements	28
						FORMATION NETTE DE CAPITAL FIXE (hors TVA déductible) (36-28)	37

A.1 PRODUCTION, ORIGIN OF INCOME AND FIXED CAPITAL FORMATION

A.1.9 LUXEMBOURG

		1991	1992	1993	1994	1995	1996
		AT CURRENT PRICES AND CURRENT EXCHANGE RATES			AUX PRIX ET TAUX DE CHANGE COURANTS		
		MIO ECU					
01	Cereals excluding rice	10.0	10.9	9.3	8.0	8.3	9.3
01.1	Wheat and spelt	4.4	5.0	4.2	3.9	3.9	4.3
01.2	Rye and maslin	0.2	0.2	0.2	0.1	0.1	0.2
01.3	Barley	4.2	4.4	3.7	3.2	3.2	3.8
01.4	Oats and summer cereal mixtures	0.6	0.6	0.7	0.4	0.3	0.3
01.5	Maize (grain)	0.0	0.0	0.0	0.0	0.0	0.0
01.6	Other	0.6	0.7	0.7	0.4	0.7	0.7
02	Rice	0.0	0.0	0.0	0.0	0.0	0.0
03	Pulses	0.0	0.0	0.0	0.0	0.0	0.0
04	Root crops	2.5	2.4	2.6	2.9	4.2	3.4
04.1	Potatoes	2.5	2.4	2.6	2.9	4.2	3.4
04.2	Sugar beet	0.0	0.0	0.0	0.0	0.0	0.0
04.3	Other	0.0	0.0	0.0	0.0	0.0	0.0
05	Industrial crops	2.0	0.3	0.8	0.9	1.2	1.3
05.1	Oil seeds and oleaginous fruit (except olives)	2.0	0.3	0.8	0.9	1.2	1.3
05.2	Fibre plants	0.0	0.0	0.0	0.0	0.0	0.0
05.3	Tobacco	0.0	0.0	0.0	0.0	0.0	0.0
05.4	Hops	0.0	0.0	0.0	0.0	0.0	0.0
05.5	Other	0.0	0.0	0.0	0.0	0.0	0.0
06	Fresh vegetables	1.5	1.9	1.8	1.6	1.8	1.7
07	Fresh fruit	0.9	1.7	2.2	3.8	4.0	3.8
08	Citrus fruit	0.0	0.0	0.0	0.0	0.0	0.0
09	Tropical fruit (excluding nuts)	0.0	0.0	0.0	0.0	0.0	0.0
10	Grapes	0.0	0.0	0.0	0.0	0.0	0.0
11	Grape must and wine	9.8	25.0	17.4	17.6	15.2	13.9
12	Olives	0.0	0.0	0.0	0.0	0.0	0.0
13	Olive oil	0.0	0.0	0.0	0.0	0.0	0.0
14	Other crops and crop products	0.6	0.7	0.6	0.5	0.5	0.5
14.1	Fodder plants	0.0	0.0	0.0	0.0	0.0	0.0
14.2	Nursery plants	0.0	0.0	0.0	0.0	0.0	0.0
14.3	Vegetable materials used primarily for plaiting	0.0	0.0	0.0	0.0	0.0	0.0
14.4	Flowers and ornamental plants	0.0	0.0	0.0	0.0	0.0	0.0
14.5	Seeds	0.0	0.0	0.0	0.0	0.0	0.0
14.6	Other	0.6	0.7	0.6	0.5	0.5	0.5
15	FINAL CROP OUTPUT (1to14)	27.4	42.9	34.7	35.2	35.1	33.9
16	Animals	59.3	63.6	65.4	64.6	72.5	66.5
16.1	Cattle (including calves)	43.1	47.7	50.9	49.2	55.2	46.9
16.2	Pigs	15.4	15.0	13.4	14.2	15.9	18.1
16.3	Equines	0.0	0.0	0.0	0.0	0.0	0.0
16.4	Sheep and goats	0.0	0.0	0.0	0.0	0.0	0.0
16.5	Poultry	0.1	0.1	0.1	0.1	0.1	0.2
16.6	Other	0.7	0.8	0.9	1.1	1.3	1.3
17	Animal products	84.7	82.0	86.1	84.2	88.7	83.9
17.1	Milk	83.0	80.3	84.3	82.5	86.9	81.9
17.2	Eggs	1.7	1.8	1.8	1.7	1.8	1.9
17.3	Wool	0.0	0.0	0.0	0.0	0.0	0.0
17.4	Other	0.0	0.0	0.0	0.0	0.0	0.0
18	FINAL ANIMAL OUTPUT (16+17)	144.0	145.6	151.5	148.8	161.2	150.3
19	New plantations (contract work)	0.6	0.6	0.9	1.1	1.0	0.9
20	Adjustment	0.0	0.0	0.0	0.0	0.0	0.0
21	FINAL AGRICULTURAL OUTPUT (15+18+19+20)	172.0	189.2	187.1	185.1	197.3	185.2

1991	1992	1993	1994	1995	1996		
AT 1990 PRICES AND 1990 EXCHANGE RATES						AUX PRIX ET TAUX DE CHANGE 1990	
MIO ECU							
10.3	11.0	11.2	9.2	10.1	11.1	Céréales sans riz	01
4.5	5.2	5.3	4.7	4.6	5.2	Blé et épeautre	01.1
0.2	0.2	0.2	0.1	0.2	0.3	Seigle et méteil	01.2
4.4	4.4	4.3	3.5	4.0	4.4	Orge	01.3
0.5	0.5	0.7	0.4	0.4	0.4	Avoine et céréales d'été	01.4
0.0	0.0	0.0	0.0	0.0	0.0	Maïs (grain)	01.5
0.6	0.7	0.8	0.5	0.9	0.9	Autres	01.6
0.0	0.0	0.0	0.0	0.0	0.0	Riz	02
0.0	0.0	0.0	0.0	0.0	0.0	Légumes secs	03
2.2	3.2	3.0	1.8	3.0	2.7	Plantes sarclées	04
2.2	3.2	3.0	1.8	3.0	2.7	Pommes de terre	04.1
0.0	0.0	0.0	0.0	0.0	0.0	Betteraves sucrières	04.2
0.0	0.0	0.0	0.0	0.0	0.0	Autres	04.3
2.4	0.8	1.6	1.8	2.4	2.7	Plantes industrielles	05
2.4	0.8	1.6	1.8	2.4	2.7	Graines et fruits oléagineux (sauf olives)	05.1
0.0	0.0	0.0	0.0	0.0	0.0	Plantes textiles	05.2
0.0	0.0	0.0	0.0	0.0	0.0	Tabac	05.3
0.0	0.0	0.0	0.0	0.0	0.0	Houblon	05.4
0.0	0.0	0.0	0.0	0.0	0.0	Autres	05.5
1.0	1.6	1.5	1.3	1.4	1.4	Légumes frais	06
0.3	1.7	1.2	2.2	1.2	1.7	Fruits frais	07
0.0	0.0	0.0	0.0	0.0	0.0	Agrumes	08
0.0	0.0	0.0	0.0	0.0	0.0	Fruits tropicaux (sans les fruits à coque)	09
0.0	0.0	0.0	0.0	0.0	0.0	Raisins	10
9.2	29.2	18.2	18.8	16.1	13.7	Moût de raisins et vin	11
0.0	0.0	0.0	0.0	0.0	0.0	Olives	12
0.0	0.0	0.0	0.0	0.0	0.0	Huile d'olive	13
0.6	0.7	0.6	0.5	0.5	0.5	Autres produits végétaux	14
0.0	0.0	0.0	0.0	0.0	0.0	Plantes fourragères	14.1
0.0	0.0	0.0	0.0	0.0	0.0	Plants de pépinières	14.2
0.0	0.0	0.0	0.0	0.0	0.0	Matières à tresser	14.3
0.0	0.0	0.0	0.0	0.0	0.0	Fleurs et plantes ornementales	14.4
0.0	0.0	0.0	0.0	0.0	0.0	Semences	14.5
0.6	0.7	0.6	0.5	0.5	0.5	Autres	14.6
26.1	48.2	37.3	35.6	34.7	33.9	PRODUCTION VEGETALE FINALE	15
						(1à14)	
67.1	65.5	66.8	65.2	68.7	77.1	Animaux	16
50.8	51.1	50.1	47.7	50.8	58.7	Bovins (y compris veaux)	16.1
15.8	13.9	15.8	16.4	16.7	17.1	Porcs	16.2
0.0	0.0	0.0	0.0	0.0	0.0	Equidés	16.3
0.0	0.0	0.0	0.0	0.0	0.0	Ovins et caprins	16.4
0.1	0.1	0.1	0.1	0.1	0.1	Volailles	16.5
0.5	0.6	0.8	1.0	1.1	1.2	Autres	16.6
92.5	91.2	92.7	90.9	93.7	92.8	Produits animaux	17
90.9	89.5	91.0	89.3	91.9	90.9	Lait	17.1
1.6	1.7	1.7	1.6	1.8	1.9	Oeufs	17.2
0.0	0.0	0.0	0.0	0.0	0.0	Laine	17.3
0.0	0.0	0.0	0.0	0.0	0.0	Autres	17.4
159.6	156.7	159.5	156.1	162.5	169.9	PRODUCTION ANIMALE FINALE	18
						(16+17)	
0.5	0.6	0.8	0.9	0.8	0.7	Plantations nouvelles (travaux à façon)	19
0.0	0.0	0.0	0.0	0.0	0.0	Ajustement	20
186.3	205.4	197.5	192.7	198.0	204.5	PRODUCTION FINALE DE L'AGRICULTURE	21
						(15+18+19+20)	

A.1 PRODUCTION, ORIGIN OF INCOME AND FIXED CAPITAL FORMATION

A.1.9 LUXEMBOURG

CONTINUED/SUITE

		1991	1992	1993	1994	1995	1996
		AT CURRENT PRICES AND CURRENT EXCHANGE RATES			AUX PRIX ET TAUX DE CHANGE COURANTS		
		MIO ECU					
21	FINAL AGRICULTURAL OUTPUT (15+18+19+20)	172.0	189.2	187.1	185.1	197.3	185.2
22.1	Seeds and plants	3.0	3.1	3.3	3.5	3.6	3.6
22.2	Livestock and animal products	2.4	5.2	2.7	3.5	3.5	3.0
22.3	Energy ; lubricants	7.7	7.4	7.5	7.4	7.5	7.5
22.4	Fertilizers and soil improvers	13.4	13.4	11.8	10.8	11.9	12.7
22.5	Plant protection products	2.5	2.7	2.9	2.8	3.1	3.1
22.6	Pharmaceutical products	1.3	1.3	1.5	1.6	1.6	1.5
22.7	Feedingstuffs	22.5	22.0	21.1	22.0	23.0	23.6
22.8	Material ; small tools ; maintenance and repair	8.7	9.0	9.7	9.8	10.3	10.2
22.9	Services	0.0	0.0	0.0	0.0	0.0	0.0
22.10	Other	17.6	18.1	19.2	19.9	20.5	20.3
22.11	VAT under-compensation						
22.12	I.C. adjustment	0.0	0.0	0.0	0.0	0.0	0.0
22	TOTAL INTERMEDIATE CONSUMPTION	79.0	82.2	79.6	81.3	84.9	85.5
23	GROSS VALUE ADDED AT MARKET PRICES (21-22)	93.0	106.9	107.5	103.8	112.4	99.6
24	Subsidies	37.4	19.9	23.8	28.8	33.5	45.6
24.1	Subsidies linked to crop production	0.3	0.3	0.2	0.2	0.2	0.3
24.2	Subsidies linked to animal production	8.9	5.7	4.5	7.3	8.9	9.5
24.3	Other subsidies linked to production	28.2	13.9	19.1	21.3	24.3	35.8
25	Taxes linked to production excluding VAT	8.3	0.8	0.8	0.8	1.2	1.9
25.1	Taxes linked to crop production	0.7	0.0	0.0	0.0	0.0	0.0
25.2	Taxes linked to animal production	3.4	0.0	0.0	0.0	0.0	0.0
25.3	Other taxes linked to production	4.2	0.8	0.8	0.8	1.2	1.9
26	VAT over-compensation						
27	GROSS VALUE ADDED AT FACTOR COST (23+24-25+26)	122.1	126.1	130.5	131.7	144.7	143.3
28	Depreciation	32.8	34.5	35.9	37.6	38.3	38.1
28.1	Equipment	23.7	25.5	25.8	26.7	27.6	27.1
28.2	Construction	9.1	9.0	10.0	10.9	10.8	11.1
29	NET VALUE ADDED AT FACTOR COST (27-28)	89.3	91.6	94.6	94.1	106.4	107.0
30	Compensation of employees	4.3	4.7	5.9	6.1	6.7	6.9
31	NET OPERATING SURPLUS (29-30)	85.0	86.9	88.7	88.0	99.7	98.3
32	Rent and other payments in cash or in kind	8.6	8.8	9.4	10.0	10.4	10.3
33	Interest	10.2	12.0	12.5	11.6	11.8	10.1
34	NET INCOME FROM AGR. ACTIVITY OF TOTAL LABOUR (29-32-33)	70.5	70.8	72.7	72.6	84.2	84.8
35	NET INCOME FROM AGR. ACTIVITY OF FAMILY LABOUR (29-30-32-33)	66.2	66.0	66.8	66.5	77.5	77.9
36.1	New plantations	0.6	0.6	0.9	1.1	1.0	:
36.2	Livestock capital	- 4.1	1.2	- 1.0	3.7	1.5	:
36.3	Machinery and other equipment	36.1	31.4	32.1	34.0	30.5	:
36.4	Transport equipment	2.0	1.8	1.7	1.8	1.7	:
36.5	Farm buildings	21.3	20.0	16.6	16.9	16.4	:
36.6	Other constructions with the exception of soil improvement	0.3	0.5	1.2	0.2	0.2	:
36.7	Soil improvements	0.7	0.8	0.5	1.2	2.5	:
36.8	Net purchases of existing reproducible fixed capital goods	0.0	0.0	0.0	0.0	0.0	:
36.9	Other goods of gross fixed capital formation	0.0	0.0	0.0	0.0	0.0	:
36.10	VAT under-compensation						
36.11	G.F.C.F. adjustment	0.0	0.0	0.0	0.0	0.0	:
36	GROSS FIXED CAPITAL FORMATION (excluding deductible VAT)	56.8	56.3	52.0	58.8	53.8	:
28	Depreciation	32.8	34.5	35.9	37.6	38.3	38.1
37	NET FIXED CAPITAL FORMATION (excluding deductible VAT) (36-28)	24.0	21.8	16.1	21.2	15.4	:

1991	1992	1993	1994	1995	1996		
AT 1990 PRICES AND 1990 EXCHANGE RATES						AUX PRIX ET TAUX DE CHANGE 1990	
MIO ECU							
186.3	205.4	197.5	192.7	198.0	204.5	PRODUCTION FINALE DE L'AGRICULTURE (15+18+19+20)	21
3.0	3.2	3.1	3.3	3.3	3.3	Semences et plants	22.1
2.5	4.8	3.1	4.2	3.8	3.2	Bétail et produits animaux	22.2
7.7	7.8	7.3	7.4	8.1	7.4	Energie ; lubrifiants	22.3
13.8	14.3	13.2	12.0	12.6	13.2	Engrais et amendements	22.4
2.5	2.6	2.5	2.4	2.5	2.4	Produits de protection de culture	22.5
1.2	1.2	1.2	1.3	1.2	1.2	Produits pharmaceutiques	22.6
22.4	21.6	20.5	22.3	23.0	24.5	Aliments pour animaux	22.7
8.4	8.1	8.2	8.0	8.0	7.9	Matériel ; petit outillage ; entretien et réparation	22.8
0.0	0.0	0.0	0.0	0.0	0.0	Services	22.9
16.9	16.6	16.9	16.7	16.4	16.4	Autres	22.10
						Sous-compensation TVA	22.11
0.0	0.0	0.0	0.0	0.0	0.0	Ajustement C.I.	22.12
78.3	80.1	75.9	77.7	78.9	79.5	CONSOMMATION INTERMEDIAIRE TOTALE	22
108.0	125.4	121.6	114.9	119.1	125.0	VALEUR AJOUTÉE BRUTE AUX PRIX DU MARCHÉ (21-22)	23
						Subventions	24
						Subventions liées à la production végétale	24.1
						Subventions liées à la production animale	24.2
						Autres subventions liées à la production	24.3
						Impôts liés à la production à l'exclusion de la TVA	25
						Impôts liés à la production végétale	25.1
						Impôts liés à la production animale	25.2
						Autres impôts liés à la production	25.3
						Surcompensation TVA	26
						VALEUR AJOUTÉE BRUTE AU COUT DES FACTEURS (23+24-25+26)	27
						Amortissements	28
						Equipement	28.1
						Constructions	28.2
						VALEUR AJOUTÉE NETTE AU COUT DES FACTEURS (27-28)	29
						Rémunération des salariés	30
						EXCEDENT NET D'EXPLOITATION (29-30)	31
						Fermages et autres prestations en espèces et en nature	32
						Intérêts	33
						REVENU NET DE L'ACTIVITE AGRICOLE TOTALE (29-32-33)	34
						REVENU NET DE L'ACTIVITE AGRICOLE FAMILIALE (29-30-32-33)	35
0.5	0.6	0.8	0.9	0.8		Plantations nouvelles	36.1
- 4.7	1.3	- 1.0	3.5	1.4		Capital bétail	36.2
35.9	29.3	29.2	29.9	25.5		Machines et autres biens d'équipement	36.3
2.0	1.7	1.4	1.6	1.4		Matériel de transport	36.4
20.3	17.5	14.2	14.1	13.1		Bâtiments d'exploitation	36.5
0.2	0.5	1.1	0.1	0.2		Autres ouvrages à l'exception de l'amélioration des terres	36.6
0.6	0.7	0.4	1.0	2.0		Amélioration des terres	36.7
0.0	0.0	0.0	0.0	0.0		Acquisitions nettes de biens existants reproductibles de c.f.	36.8
0.0	0.0	0.0	0.0	0.0		Autres biens de formation brute de capital fixe	36.9
						Sous-compensation TVA	36.10
0.0	0.0	0.0	0.0	0.0		Ajustement FBCF	36.11
59.0	51.6	46.2	51.1	44.3		FORMATION BRUTE DE CAPITAL FIXE (hors TVA déductible)	36
						Amortissements	28
						FORMATION NETTE DE CAPITAL FIXE (hors TVA déductible) (36-28)	37

A.1 PRODUCTION, ORIGIN OF INCOME AND FIXED CAPITAL FORMATION

A.1.10 NEDERLAND

		1991	1992	1993	1994	1995	1996
		AT CURRENT PRICES AND CURRENT EXCHANGE RATES			AUX PRIX ET TAUX DE CHANGE COURANTS		
		MIO ECU					
01	Cereals excluding rice	194	201	189	171	189	206
01.1	Wheat and spelt	149	154	133	123	145	156
01.2	Rye and maslin	4	4	4	2	5	4
01.3	Barley	37	30	32	30	27	29
01.4	Oats and summer cereal mixtures	2	2	4	3	2	1
01.5	Maize (grain)	4	12	13	12	9	12
01.6	Other	0	0	2	1	2	3
02	Rice	0	0	0	0	0	0
03	Pulses	16	14	11	11	11	12
04	Root crops	963	816	844	1 259	1 134	846
04.1	Potatoes	650	487	511	930	803	509
04.2	Sugar beet	313	328	333	330	331	337
04.3	Other	0	0	0	0	0	0
05	Industrial crops	17	8	8	12	11	8
05.1	Oil seeds and oleaginous fruit (except olives)	14	5	5	8	7	4
05.2	Fibre plants	4	4	4	4	4	4
05.3	Tobacco	0	0	0	0	0	0
05.4	Hops	0	0	0	0	0	0
05.5	Other	0	0	0	0	0	0
06	Fresh vegetables	1 977	1 771	1 686	1 953	1 825	1 923
07	Fresh fruit	308	206	251	271	263	353
08	Citrus fruit	0	0	0	0	0	0
09	Tropical fruit (excluding nuts)	0	0	0	0	0	0
10	Grapes	0	0	0	0	0	0
11	Grape must and wine	0	0	0	0	0	0
12	Olives	0	0	0	0	0	0
13	Olive oil	0	0	0	0	0	0
14	Other crops and crop products	3 689	3 761	3 973	4 157	4 360	4 484
14.1	Fodder plants	81	85	64	82	95	104
14.2	Nursery plants	336	364	1 497	1 559	1 622	1 724
14.3	Vegetable materials used primarily for plaiting	0	0	0	0	0	0
14.4	Flowers and ornamental plants	2 912	2 925	2 013	2 095	2 217	2 220
14.5	Seeds	306	319	313	341	352	359
14.6	Other	54	68	85	80	74	77
15	FINAL CROP OUTPUT (1to14)	7 165	6 778	6 963	7 835	7 792	7 832
16	Animals	5 005	5 286	4 624	4 893	4 981	5 089
16.1	Cattle (including calves)	1 595	1 699	1 645	1 717	1 645	1 352
16.2	Pigs	2 699	2 853	2 250	2 428	2 598	2 947
16.3	Equines	17	13	12	13	13	10
16.4	Sheep and goats	78	83	51	71	63	84
16.5	Poultry	562	582	617	614	597	639
16.6	Other	54	56	49	50	65	57
17	Animal products	4 002	4 052	4 190	4 030	4 167	4 045
17.1	Milk	3 421	3 511	3 651	3 534	3 696	3 477
17.2	Eggs	509	460	468	413	402	496
17.3	Wool	5	3	1	2	3	3
17.4	Other	68	79	70	81	67	69
18	FINAL ANIMAL OUTPUT (16+17)	9 007	9 338	8 813	8 923	9 148	9 134
19	New plantations (contract work)	0	0	0	0	0	0
20	Adjustment	0	0	0	0	0	0
21	FINAL AGRICULTURAL OUTPUT (15+18+19+20)	16 172	16 116	15 776	16 758	16 940	16 966

1991	1992	1993	1994	1995	1996		
AT 1990 PRICES AND 1990 EXCHANGE RATES						AUX PRIX ET TAUX DE CHANGE 1990	
MIO ECU							
205	209	230	213	237	262	Céréales sans riz	01
148	152	153	147	174	189	Blé et épeautre	01.1
4	4	6	4	7	6	Seigle et méteil	01.2
47	40	51	45	44	52	Orge	01.3
2	2	5	4	2	2	Avoine et céréales d'été	01.4
4	11	15	14	10	13	Maïs (grain)	01.5
0	0	0	0	0	0	Autres	01.6
0	0	0	0	0	0	Riz	02
17	14	13	12	11	15	Légumes secs	03
955	936	966	909	903	954	Plantes sarclées	04
656	610	652	640	626	667	Pommes de terre	04.1
299	326	314	269	277	287	Betteraves sucrières	04.2
0	0	0	0	0	0	Autres	04.3
19	14	13	17	16	13	Plantes industrielles	05
14	10	10	13	12	8	Graines et fruits oléagineux (sauf olives)	05.1
4	3	4	4	4	4	Plantes textiles	05.2
0	0	0	0	0	0	Tabac	05.3
0	0	0	0	0	0	Houblon	05.4
0	0	0	0	0	0	Autres	05.5
1 905	2 010	1 983	1 985	2 018	1 998	Légumes frais	06
214	233	359	370	381	379	Fruits frais	07
0	0	0	0	0	0	Agrumes	08
0	0	0	0	0	0	Fruits tropicaux (sans les fruits à coque)	09
0	0	0	0	0	0	Raisins	10
0	0	0	0	0	0	Moût de raisins et vin	11
0	0	0	0	0	0	Olives	12
0	0	0	0	0	0	Huile d'olive	13
3 696	3 910	3 748	4 080	3 989	4 025	Autres produits végétaux	14
76	82	72	87	91	94	Plantes fourragères	14.1
355	369	372	381	402	425	Plants de pépinières	14.2
0	0	0	0	0	0	Matières à tresser	14.3
2 886	3 089	2 944	3 155	3 105	3 103	Fleurs et plantes ornementales	14.4
332	315	305	403	328	339	Semences	14.5
48	55	55	54	63	63	Autres	14.6
7 010	7 327	7 312	7 585	7 556	7 645	PRODUCTION VEGETALE FINALE (1à14)	15
5 119	5 151	5 229	5 260	5 191	5 131	Animaux	16
1 767	1 683	1 520	1 597	1 589	1 413	Bovins (y compris veaux)	16.1
2 581	2 663	2 908	2 844	2 765	2 803	Porcs	16.2
15	13	10	6	9	11	Equidés	16.3
82	82	60	68	64	86	Ovins et caprins	16.4
615	646	671	681	692	744	Volailles	16.5
61	65	61	63	73	74	Autres	16.6
3 954	3 903	3 942	3 905	4 001	3 921	Produits animaux	17
3 389	3 333	3 387	3 343	3 471	3 390	Lait	17.1
497	494	486	475	459	456	Oeufs	17.2
6	4	3	3	3	3	Laine	17.3
63	73	67	83	68	72	Autres	17.4
9 074	9 054	9 171	9 165	9 192	9 052	PRODUCTION ANIMALE FINALE (16+17)	18
0	0	0	0	0	0	Plantations nouvelles (travaux à façon)	19
0	0	0	0	0	0	Ajustement	20
16 084	16 381	16 484	16 751	16 749	16 696	PRODUCTION FINALE DE L'AGRICULTURE (15+18+19+20)	21

A.1 PRODUCTION, ORIGIN OF INCOME AND FIXED CAPITAL FORMATION

A.1.10 NEDERLAND

CONTINUED/SUITE

	1991	1992	1993	1994	1995	1996
	AT CURRENT PRICES AND CURRENT EXCHANGE RATES			AUX PRIX ET TAUX DE CHANGE COURANTS		
	MIO ECU					
21 FINAL AGRICULTURAL OUTPUT (15+18+19+20)	16 172	16 116	15 776	16 758	16 940	16 966
22.1 Seeds and plants	532	557	506	506	515	483
22.2 Livestock and animal products	199	214	255	243	322	277
22.3 Energy ; lubricants	836	814	863	801	854	985
22.4 Fertilizers and soil improvers	322	293	264	256	293	307
22.5 Plant protection products	171	172	171	171	172	170
22.6 Pharmaceutical products	0	0	0	0	0	0
22.7 Feedingstuffs	3 533	3 643	3 653	3 583	3 602	3 686
22.8 Material ; small tools ; maintenance and repair	934	981	1 070	1 102	1 148	1 141
22.9 Services	981	1 024	1 110	1 245	1 347	1 414
22.10 Other	67	78	92	92	100	98
22.11 VAT under-compensation						
22.12 I.C. adjustment	0	0	0	0	0	0
22 TOTAL INTERMEDIATE CONSUMPTION	7 574	7 777	7 983	8 000	8 353	8 561
23 GROSS VALUE ADDED AT MARKET PRICES (21-22)	8 598	8 339	7 793	8 758	8 587	8 405
24 Subsidies	210	213	247	305	288	432
24.1 Subsidies linked to crop production	23	34	97	128	154	141
24.2 Subsidies linked to animal production	140	131	94	100	75	118
24.3 Other subsidies linked to production	47	48	57	77	58	173
25 Taxes linked to production excluding VAT	448	459	520	480	452	471
25.1 Taxes linked to crop production	11	0	0	0	0	0
25.2 Taxes linked to animal production	83	75	49	8	19	34
25.3 Other taxes linked to production	354	384	471	471	433	437
26 VAT over-compensation						
27 GROSS VALUE ADDED AT FACTOR COST (23+24-25+26)	8 360	8 093	7 521	8 583	8 422	8 366
28 Depreciation	1 910	2 031	2 201	2 164	2 333	2 316
28.1 Equipment	:	:	:	:	:	:
28.2 Construction	:	:	:	:	:	:
29 NET VALUE ADDED AT FACTOR COST (27-28)	6 451	6 062	5 320	6 419	6 089	6 052
30 Compensation of employees	1 207	1 301	1 406	1 411	1 450	1 502
31 NET OPERATING SURPLUS (29-30)	5 244	4 761	3 915	5 008	4 639	4 548
32 Rent and other payments in cash or in kind	208	212	228	227	229	221
33 Interest	1 218	1 282	1 303	1 220	1 167	1 130
34 NET INCOME FROM AGR. ACTIVITY OF TOTAL LABOUR (29-32-33)	5 025	4 568	3 789	4 971	4 693	4 700
35 NET INCOME FROM AGR. ACTIVITY OF FAMILY LABOUR (29-30-32-33)	3 818	3 267	2 383	3 560	3 243	3 197
36.1 New plantations	0	0	0	0	0	0
36.2 Livestock capital	12	- 78	- 77	- 3	- 31	- 37
36.3 Machinery and other equipment	1 264	1 409	1 114	969	1 187	1 056
36.4 Transport equipment	202	207	177	151	189	208
36.5 Farm buildings	810	681	712	649	736	753
36.6 Other constructions with the exception of soil improvement	0	0	0	0	0	0
36.7 Soil improvements	0	0	0	0	0	0
36.8 Net purchases of existing reproducible fixed capital goods	0	0	0	0	0	0
36.9 Other goods of gross fixed capital formation	54	41	41	43	48	43
36.10 VAT under-compensation						
36.11 G.F.C.F. adjustment	0	0	0	0	0	0
36 GROSS FIXED CAPITAL FORMATION (excluding deductible VAT)	2 341	2 260	1 967	1 809	2 128	2 022
28 Depreciation	1 910	2 031	2 201	2 164	2 333	2 316
37 NET FIXED CAPITAL FORMATION (excluding deductible VAT) (36-28)	431	229	- 234	- 355	- 205	- 294

1991	1992	1993	1994	1995	1996		
AT 1990 PRICES AND 1990 EXCHANGE RATES						AUX PRIX ET TAUX DE CHANGE 1990	
MIO ECU							
16 084	16 381	16 484	16 751	16 749	16 696	PRODUCTION FINALE DE L'AGRICULTURE (15+18+19+20)	21
515	529	450	423	412	347	Semences et plants	22.1
194	213	246	240	347	304	Bétail et produits animaux	22.2
842	845	862	814	793	860	Energie ; lubrifiants	22.3
315	293	263	256	251	251	Engrais et amendements	22.4
161	155	147	142	137	136	Produits de protection de culture	22.5
0	0	0	0	0	0	Produits pharmaceutiques	22.6
3 525	3 547	3 536	3 507	3 490	3 491	Aliments pour animaux	22.7
912	915	928	930	939	950	Matériel ; petit outillage ; entretien et réparation	22.8
939	941	957	1 017	1 060	1 102	Services	22.9
64	69	71	68	69	67	Autres	22.10
						Sous-compensation TVA	22.11
0	0	0	0	0	0	Ajustement C.I.	22.12
7 468	7 508	7 460	7 396	7 499	7 508	CONSOMMATION INTERMEDIAIRE TOTALE	22
8 616	8 873	9 024	9 354	9 250	9 189	VALEUR AJOUTÉE BRUTE AUX PRIX DU MARCHÉ (21-22)	23
						Subventions	24
						Subventions liées à la production végétale	24.1
						Subventions liées à la production animale	24.2
						Autres subventions liées à la production	24.3
						Impôts liés à la production à l'exclusion de la TVA	25
						Impôts liés à la production végétale	25.1
						Impôts liés à la production animale	25.2
						Autres impôts liés à la production	25.3
						Surcompensation TVA	26
						VALEUR AJOUTÉE BRUTE AU COUT DES FACTEURS (23+24-25+26)	27
						Amortissements	28
						Equipement	28.1
						Constructions	28.2
						VALEUR AJOUTÉE NETTE AU COUT DES FACTEURS (27-28)	29
						Rémunération des salariés	30
						EXCEDENT NET D'EXPLOITATION (29-30)	31
						Fermages et autres prestations en espèces et en nature	32
						Intérêts	33
						REVENU NET DE L'ACTIVITE AGRICOLE TOTALE (29-32-33)	34
						REVENU NET DE L'ACTIVITE AGRICOLE FAMILIALE (29-30-32-33)	35
:	:	:	:	:	:	Plantations nouvelles	36.1
:	:	:	:	:	:	Capital bétail	36.2
:	:	:	:	:	:	Machines et autres biens d'équipement	36.3
:	:	:	:	:	:	Matériel de transport	36.4
:	:	:	:	:	:	Bâtiments d'exploitation	36.5
:	:	:	:	:	:	Autres ouvrages à l'exception de l'amélioration des terres	36.6
:	:	:	:	:	:	Amélioration des terres	36.7
:	:	:	:	:	:	Acquisitions nettes de biens existants reproductibles de c.f.	36.8
:	:	:	:	:	:	Autres biens de formation brute de capital fixe	36.9
:	:	:	:	:	:	Sous-compensation TVA	36.10
:	:	:	:	:	:	Ajustement FBCF	36.11
						FORMATION BRUTE DE CAPITAL FIXE (hors TVA déductible)	36
						Amortissements	28
						FORMATION NETTE DE CAPITAL FIXE (hors TVA déductible) (36-28)	37

A.1 PRODUCTION, ORIGIN OF INCOME AND FIXED CAPITAL FORMATION

A.1.11 ÖSTERREICH

		1991	1992	1993	1994	1995	1996
		AT CURRENT PRICES AND CURRENT EXCHANGE RATES				AUX PRIX ET TAUX DE CHANGE COURANTS	
		MIO ECU					
01	Cereals excluding rice	418	329	300	389	180	163
01.1	Wheat and spelt	218	190	172	230	94	87
01.2	Rye and maslin	47	36	37	44	15	7
01.3	Barley	101	70	46	80	42	37
01.4	Oats and summer cereal mixtures	13	9	10	13	5	5
01.5	Maize (grain)	38	23	32	22	23	27
01.6	Other	0	0	2	0	0	0
02	Rice	0	0	0	0	0	0
03	Pulses	0	0	0	0	0	0
04	Root crops	212	201	225	234	192	169
04.1	Potatoes	84	64	69	97	52	33
04.2	Sugar beet	128	137	156	136	140	136
04.3	Other	0	0	0	0	0	0
05	Industrial crops	40	45	64	79	68	61
05.1	Oil seeds and oleaginous fruit (except olives)	34	37	55	70	61	52
05.2	Fibre plants	0	0	0	0	0	0
05.3	Tobacco	1	1	2	1	0	0
05.4	Hops	1	2	2	2	2	2
05.5	Other	3	5	5	6	5	7
06	Fresh vegetables	149	157	160	179	133	123
07	Fresh fruit	288	231	248	227	247	221
08	Citrus fruit	0	0	0	0	0	0
09	Tropical fruit (excluding nuts)	0	0	0	0	0	0
10	Grapes	0	0	0	0	0	0
11	Grape must and wine	255	223	188	267	239	238
12	Olives	0	0	0	0	0	0
13	Olive oil	0	0	0	0	0	0
14	Other crops and crop products	227	233	247	254	245	236
14.1	Fodder plants	17	12	18	13	21	22
14.2	Nursery plants	83	91	93	96	86	82
14.3	Vegetable materials used primarily for plaiting	0	0	0	0	0	0
14.4	Flowers and ornamental plants	109	119	125	121	108	101
14.5	Seeds	13	7	9	21	25	26
14.6	Other	4	4	3	3	4	5
15	FINAL CROP OUTPUT (1to14)	1 588	1 419	1 432	1 630	1 303	1 210
16	Animals	1 888	1 889	1 947	1 870	1 475	1 465
16.1	Cattle (including calves)	860	821	858	830	645	586
16.2	Pigs	850	885	887	858	683	742
16.3	Equines	10	7	7	5	8	3
16.4	Sheep and goats	21	23	25	26	27	26
16.5	Poultry	145	152	168	148	106	105
16.6	Other	2	1	3	3	6	3
17	Animal products	1 165	1 213	1 296	1 294	955	962
17.1	Milk	976	1 017	1 073	1 089	769	771
17.2	Eggs	127	125	132	124	99	111
17.3	Wool	1	1	1	1	1	1
17.4	Other	60	70	89	80	85	79
18	FINAL ANIMAL OUTPUT (16+17)	3 053	3 102	3 243	3 165	2 430	2 427
19	New plantations (contract work)	0	0	0	0	0	0
20	Adjustment	0	0	0	0	0	0
21	FINAL AGRICULTURAL OUTPUT (15+18+19+20)	4 641	4 521	4 675	4 794	3 734	3 637

1991	1992	1993	1994	1995	1996		
AT 1990 PRICES AND 1990 EXCHANGE RATES						AUX PRIX ET TAUX DE CHANGE 1990	
MIO ECU							
434	346	298	400	327	279	Céréales sans riz	01
226	201	172	233	193	167	Blé et épeautre	01.1
50	38	37	45	34	13	Seigle et méteil	01.2
105	72	47	80	60	50	Orge	01.3
14	10	10	13	9	8	Avoine et céréales d'été	01.4
40	24	31	29	31	40	Mais (grain)	01.5
0	0	0	0	0	0	Autres	01.6
0	0	0	0	0	0	Riz	02
0	0	0	0	0	0	Légumes secs	03
237	238	266	216	238	251	Plantes sarclées	04
109	106	115	86	92	97	Pommes de terre	04.1
127	132	151	129	146	154	Betteraves sucrières	04.2
0	0	0	0	0	0	Autres	04.3
30	33	34	41	43	39	Plantes industrielles	05
27	30	31	38	41	37	Graines et fruits oléagineux (sauf olives)	05.1
0	0	0	0	0	0	Plantes textiles	05.2
1	1	1	1	1	1	Tabac	05.3
1	1	2	2	2	2	Houblon	05.4
:	:	:	:	:	:	Autres	05.5
94	95	99	102	144	143	Légumes frais	06
257	272	290	264	280	278	Fruits frais	07
0	0	0	0	0	0	Agrumes	08
0	0	0	0	0	0	Fruits tropicaux (sans les fruits à coque)	09
0	0	0	0	0	0	Raisins	10
264	220	160	221	186	178	Moût de raisins et vin	11
0	0	0	0	0	0	Olives	12
0	0	0	0	0	0	Huile d'olive	13
241	211	215	258	228	177	Autres produits végétaux	14
14	10	14	11	23	24	Plantes fourragères	14.1
:	:	:	:	:	:	Plants de pépinières	14.2
0	0	0	0	0	0	Matières à tresser	14.3
:	:	:	:	:	:	Fleurs et plantes ornementales	14.4
:	:	:	:	:	:	Semences	14.5
4	3	2	2	4	4	Autres	14.6
1 556	1 414	1 362	1 502	1 446	1 344	PRODUCTION VEGETALE FINALE (1à14)	15
1 902	1 898	1 945	1 858	1 762	1 817	Animaux	16
888	875	870	825	750	800	Bovins (y compris veaux)	16.1
836	847	889	850	829	840	Porcs	16.2
10	6	6	5	8	4	Equidés	16.3
21	23	22	23	24	25	Ovins et caprins	16.4
144	148	156	154	148	147	Volailles	16.5
2	0	2	2	4	2	Autres	16.6
1 139	1 148	1 173	1 166	1 157	1 148	Produits animaux	17
941	937	941	947	948	942	Lait	17.1
128	127	130	134	131	126	Oeufs	17.2
1	1	1	1	1	1	Laine	17.3
70	83	102	84	77	79	Autres	17.4
3 041	3 046	3 118	3 024	2 919	2 966	PRODUCTION ANIMALE FINALE (16+17)	18
0	0	0	0	0	0	Plantations nouvelles (travaux à façon)	19
0	0	0	0	0	0	Ajustement	20
4 597	4 460	4 480	4 526	4 366	4 310	PRODUCTION FINALE DE L'AGRICULTURE (15+18+19+20)	21

A.1 PRODUCTION, ORIGIN OF INCOME AND FIXED CAPITAL FORMATION

A.1.11 ÖSTERREICH

CONTINUED/SUITE

	1991	1992	1993	1994	1995	1996
	AT CURRENT PRICES AND CURRENT EXCHANGE RATES			AUX PRIX ET TAUX DE CHANGE COURANTS		
	MIO ECU					
21 FINAL AGRICULTURAL OUTPUT (15+18+19+20)	4 641	4 521	4 675	4 794	3 734	3 637
22.1 Seeds and plants	45	53	62	62	58	60
22.2 Livestock and animal products	32	36	36	40	45	45
22.3 Energy ; lubricants	260	256	264	263	272	272
22.4 Fertilizers and soil improvers	169	150	143	153	140	127
22.5 Plant protection products	85	95	104	103	90	89
22.6 Pharmaceutical products	0	0	0	0	0	0
22.7 Feedingstuffs	386	384	412	402	362	384
22.8 Material ; small tools ; maintenance and repair	330	339	357	360	368	367
22.9 Services	32	50	40	55	50	45
22.10 Other	301	339	395	418	443	445
22.11 VAT under-compensation						
22.12 I.C. adjustment	0	0	0	0	0	0
22 TOTAL INTERMEDIATE CONSUMPTION	1 642	1 701	1 815	1 856	1 827	1 835
23 GROSS VALUE ADDED AT MARKET PRICES (21-22)	2 999	2 820	2 860	2 939	1 906	1 802
24 Subsidies	372	610	566	726	1 878	1 703
24.1 Subsidies linked to crop production	202	434	359	499	1 260	1 156
24.2 Subsidies linked to animal production	75	73	79	85	397	327
24.3 Other subsidies linked to production	95	104	128	142	220	219
25 Taxes linked to production excluding VAT	139	115	170	129	144	180
25.1 Taxes linked to crop production	:	:	:	:	:	:
25.2 Taxes linked to animal production	:	:	:	:	:	:
25.3 Other taxes linked to production	:	:	:	:	:	:
26 VAT over-compensation						
27 GROSS VALUE ADDED AT FACTOR COST (23+24-25+26)	3 233	3 316	3 257	3 535	3 640	3 325
28 Depreciation	1 221	1 288	1 389	1 396	1 445	1 437
28.1 Equipment	:	:	:	:	:	:
28.2 Construction	:	:	:	:	:	:
29 NET VALUE ADDED AT FACTOR COST (27-28)	2 012	2 027	1 868	2 139	2 195	1 793
30 Compensation of employees	261	284	313	323	342	345
31 NET OPERATING SURPLUS (29-30)	1 751	1 743	1 555	1 817	1 853	1 543
32 Rent and other payments in cash or in kind	85	88	103	108	107	101
33 Interest	189	194	194	171	201	171
34 NET INCOME FROM AGR. ACTIVITY OF TOTAL LABOUR (29-32-33)	1 738	1 746	1 571	1 860	1 887	1 616
35 NET INCOME FROM AGR. ACTIVITY OF FAMILY LABOUR (29-30-32-33)	1 477	1 462	1 259	1 538	1 544	1 271
36.1 New plantations	:	:	:	:	:	:
36.2 Livestock capital	:	:	:	:	:	:
36.3 Machinery and other equipment	:	:	:	:	:	:
36.4 Transport equipment	:	:	:	:	:	:
36.5 Farm buildings	:	:	:	:	:	:
36.6 Other constructions with the exception of soil improvement	:	:	:	:	:	:
36.7 Soil improvements	:	:	:	:	:	:
36.8 Net purchases of existing reproducible fixed capital goods	:	:	:	:	:	:
36.9 Other goods of gross fixed capital formation	:	:	:	:	:	:
36.10 VAT under-compensation						
36.11 G.F.C.F. adjustment	:	:	:	:	:	:
36 GROSS FIXED CAPITAL FORMATION (excluding deductible VAT)	:	:	:	:	:	:
28 Depreciation	1 221	1 288	1 389	1 396	1 445	1 437
37 NET FIXED CAPITAL FORMATION (excluding deductible VAT) (36-28)	:	:	:	:	:	:

1991	1992	1993	1994	1995	1996		
AT 1990 PRICES AND 1990 EXCHANGE RATES						AUX PRIX ET TAUX DE CHANGE 1990	
MIO ECU							
4 597	4 460	4 480	4 526	4 366	4 310	PRODUCTION FINALE DE L'AGRICULTURE (15+18+19+20)	21
44	51	57	53	48	52	Semences et plants	22.1
31	33	36	39	50	51	Bétail et produits animaux	22.2
261	257	254	251	235	226	Energie ; lubrifiants	22.3
167	147	143	151	130	125	Engrais et amendements	22.4
85	91	92	92	84	93	Produits de protection de culture	22.5
0	0	0	0	0	0	Produits pharmaceutiques	22.6
382	381	404	397	389	368	Aliments pour animaux	22.7
:	:	:	:	:	:	Matériel ; petit outillage ; entretien et réparation	22.8
:	:	:	:	:	:	Services	22.9
642	677	692	708	687	686	Autres	22.10
						Sous-compensation TVA	22.11
0	0	0	0	0	0	Ajustement C.I.	22.12
1 611	1 637	1 676	1 691	1 623	1 601	CONSOMMATION INTERMEDIAIRE TOTALE	22
2 986	2 823	2 804	2 835	2 743	2 709	VALEUR AJOUTEE BRUTE AUX PRIX DU MARCHE (21-22)	23
						Subventions	24
						Subventions liées à la production végétale	24.1
						Subventions liées à la production animale	24.2
						Autres subventions liées à la production	24.3
						Impôts liés à la production à l'exclusion de la TVA	25
						Impôts liés à la production végétale	25.1
						Impôts liés à la production animale	25.2
						Autres impôts liés à la production	25.3
						Surcompensation TVA	26
						VALEUR AJOUTEE BRUTE AU COUT DES FACTEURS (23+24-25+26)	27
						Amortissements	28
						Equipement	28.1
						Constructions	28.2
						VALEUR AJOUTEE NETTE AU COUT DES FACTEURS (27-28)	29
						Rémunération des salariés	30
						EXCEDENT NET D'EXPLOITATION (29-30)	31
						Fermages et autres prestations en espèces et en nature	32
						Intérêts	33
						REVENU NET DE L'ACTIVITE AGRICOLE TOTALE (29-32-33)	34
						REVENU NET DE L'ACTIVITE AGRICOLE FAMILIALE (29-30-32-33)	35
:	:	:	:	:	:	Plantations nouvelles	36.1
:	:	:	:	:	:	Capital bétail	36.2
:	:	:	:	:	:	Machines et autres biens d'équipement	36.3
:	:	:	:	:	:	Matériel de transport	36.4
:	:	:	:	:	:	Bâtiments d'exploitation	36.5
:	:	:	:	:	:	Autres ouvrages à l'exception de l'amélioration des terres	36.6
:	:	:	:	:	:	Amélioration des terres	36.7
:	:	:	:	:	:	Acquisitions nettes de biens existants reproductibles de c.f.	36.8
:	:	:	:	:	:	Autres biens de formation brute de capital fixe	36.9
:	:	:	:	:	:	Sous-compensation TVA	36.10
:	:	:	:	:	:	Ajustement FBCF	36.11
						FORMATION BRUTE DE CAPITAL FIXE (hors TVA déductible)	36
						Amortissements	28
						FORMATION NETTE DE CAPITAL FIXE (hors TVA déductible) (36-28)	37

A.1 PRODUCTION, ORIGIN OF INCOME AND FIXED CAPITAL FORMATION

A.1.12 PORTUGAL

	1991	1992	1993	1994	1995	1996
	AT CURRENT PRICES AND CURRENT EXCHANGE RATES			AUX PRIX ET TAUX DE CHANGE COURANTS		
	MIO ECU					
01 Cereals excluding rice	306	204	198	192	168	192
01.1 Wheat and spelt	150	78	74	70	56	59
01.2 Rye and maslin	12	10	9	8	4	6
01.3 Barley	22	10	15	13	7	9
01.4 Oats and summer cereal mixtures	8	3	9	7	5	7
01.5 Maize (grain)	102	92	80	84	89	102
01.6 Other	11	10	11	11	7	7
02 Rice	65	42	26	60	50	61
03 Pulses	21	24	20	20	17	17
04 Root crops	336	211	185	298	345	174
04.1 Potatoes	326	198	167	273	312	156
04.2 Sugar beet	6	9	13	19	26	15
04.3 Other	4	5	4	6	6	3
05 Industrial crops	39	23	20	27	22	28
05.1 Oil seeds and oleaginous fruit (except olives)	20	7	11	13	7	9
05.2 Fibre plants	0	0	0	0	0	0
05.3 Tobacco	16	13	7	12	12	16
05.4 Hops	0	0	0	0	0	0
05.5 Other	3	2	2	2	3	3
06 Fresh vegetables	452	323	274	317	308	346
07 Fresh fruit	350	380	307	301	335	328
08 Citrus fruit	71	78	64	75	73	91
09 Tropical fruit (excluding nuts)	0	0	0	0	0	0
10 Grapes	31	25	26	28	29	33
11 Grape must and wine	460	339	254	403	584	651
12 Olives	8	5	3	3	2	3
13 Olive oil	100	154	57	93	92	165
14 Other crops and crop products	92	95	76	59	65	65
14.1 Fodder plants	0	0	0	0	0	0
14.2 Nursery plants	38	22	19	13	19	15
14.3 Vegetable materials used primarily for plaiting	0	0	0	0	0	0
14.4 Flowers and ornamental plants	0	0	0	0	0	0
14.5 Seeds	0	0	0	0	0	0
14.6 Other	54	73	57	46	46	52
15 FINAL CROP OUTPUT (1to14)	2 330	1 904	1 510	1 876	2 091	2 157
16 Animals	1 474	1 772	1 728	1 589	1 687	1 923
16.1 Cattle (including calves)	390	456	280	273	278	237
16.2 Pigs	635	858	947	873	963	1 183
16.3 Equines	6	3	8	3	4	5
16.4 Sheep and goats	250	248	243	191	183	205
16.5 Poultry	139	148	190	167	174	207
16.6 Other	54	59	60	84	86	86
17 Animal products	649	672	632	636	662	684
17.1 Milk	557	569	516	545	584	590
17.2 Eggs	73	81	92	76	65	80
17.3 Wool	8	6	6	6	5	5
17.4 Other	11	16	18	10	8	9
18 FINAL ANIMAL OUTPUT (16+17)	2 123	2 445	2 359	2 225	2 350	2 607
19 New plantations (contract work)	86	72	80	73	85	74
20 Adjustment	0	0	0	0	0	0
21 FINAL AGRICULTURAL OUTPUT (15+18+19+20)	4 539	4 421	3 949	4 174	4 526	4 837

1991	1992	1993	1994	1995	1996		
AT 1990 PRICES AND 1990 EXCHANGE RATES						AUX PRIX ET TAUX DE CHANGE 1990	
MIO ECU							
346	245	277	310	263	308	Céréales sans riz	01
167	95	111	123	95	110	Blé et épeautre	01.1
17	14	14	13	7	11	Seigle et méteil	01.2
30	14	24	23	12	17	Orge	01.3
8	3	9	9	5	7	Avoine et céréales d'été	01.4
116	107	105	124	132	149	Maïs (grain)	01.5
15	14	18	20	11	13	Autres	01.6
63	40	25	48	46	63	Riz	02
24	20	18	17	17	17	Légumes secs	03
193	213	179	198	217	192	Plantes sarclées	04
186	204	165	177	191	177	Pommes de terre	04.1
4	6	10	14	19	11	Betteraves sucrières	04.2
4	4	4	3	3	3	Autres	04.3
37	44	36	39	31	41	Plantes industrielles	05
19	29	25	22	15	21	Graines et fruits oléagineux (sauf olives)	05.1
0	0	0	0	0	0	Plantes textiles	05.2
15	12	7	13	14	17	Tabac	05.3
0	0	0	0	0	0	Houblon	05.4
3	3	3	3	3	3	Autres	05.5
481	451	373	431	432	416	Légumes frais	06
339	364	332	311	294	314	Fruits frais	07
99	99	99	106	112	113	Agrumes	08
0	0	0	0	0	0	Fruits tropicaux (sans les fruits à coque)	09
30	29	27	29	31	30	Raisins	10
593	438	287	425	471	586	Moût de raisins et vin	11
11	8	5	5	4	4	Olives	12
96	162	70	98	102	125	Huile d'olive	13
78	75	66	57	58	59	Autres produits végétaux	14
0	0	0	0	0	0	Plantes fourragères	14.1
34	24	20	17	18	17	Plants de pépinières	14.2
0	0	0	0	0	0	Matières à tresser	14.3
0	0	0	0	0	0	Fleurs et plantes ornementales	14.4
0	0	0	0	0	0	Semences	14.5
44	51	46	40	40	42	Autres	14.6
2 488	2 255	1 902	2 184	2 150	2 368	PRODUCTION VEGETALE FINALE (1à14)	15
1 423	1 621	1 618	1 598	1 615	1 686	Animaux	16
392	451	277	252	266	259	Bovins (y compris veaux)	16.1
578	708	829	801	814	888	Porcs	16.2
8	4	7	4	4	4	Equidés	16.3
268	234	225	259	232	218	Ovins et caprins	16.4
143	156	174	184	188	190	Volailles	16.5
58	60	64	66	66	67	Autres	16.6
674	673	648	669	697	697	Produits animaux	17
555	551	524	539	576	581	Lait	17.1
92	96	96	102	94	87	Oeufs	17.2
12	12	12	12	12	12	Laine	17.3
14	14	17	17	15	15	Autres	17.4
2 096	2 300	2 273	2 272	2 316	2 389	PRODUCTION ANIMALE FINALE (16+17)	18
71	77	67	58	60	55	Plantations nouvelles (travaux à façon)	19
0	0	0	0	0	0	Ajustement	20
4 636	4 730	4 418	4 619	4 652	4 905	PRODUCTION FINALE DE L'AGRICULTURE (15+18+19+20)	21

A.1 PRODUCTION, ORIGIN OF INCOME AND FIXED CAPITAL FORMATION

A.1.12 PORTUGAL

CONTINUED/SUITE

	1991	1992	1993	1994	1995	1996
	AT CURRENT PRICES AND CURRENT EXCHANGE RATES			AUX PRIX ET TAUX DE CHANGE COURANTS		
	MIO ECU					
21 FINAL AGRICULTURAL OUTPUT (15+18+19+20)	4 539	4 421	3 949	4 174	4 526	4 837
22.1 Seeds and plants	0	0	0	0	0	0
22.2 Livestock and animal products	135	108	98	104	112	120
22.3 Energy ; lubricants	297	285	286	270	265	285
22.4 Fertilizers and soil improvers	0	0	0	0	0	0
22.5 Plant protection products	373	326	284	289	293	321
22.6 Pharmaceutical products	0	0	0	0	0	0
22.7 Feedingstuffs	1 254	1 327	1 252	1 205	1 163	1 181
22.8 Material ; small tools ; maintenance and repair	115	119	112	109	124	140
22.9 Services	118	125	118	115	131	133
22.10 Other	55	57	50	49	48	49
22.11 VAT under-compensation						
22.12 I.C. adjustment	0	0	0	0	0	0
22 TOTAL INTERMEDIATE CONSUMPTION	2 348	2 349	2 199	2 140	2 136	2 230
23 GROSS VALUE ADDED AT MARKET PRICES (21-22)	2 191	2 072	1 750	2 033	2 390	2 608
24 Subsidies	238	254	288	489	516	494
24.1 Subsidies linked to crop production	:	:	:	:	:	:
24.2 Subsidies linked to animal production	:	:	:	:	:	:
24.3 Other subsidies linked to production	:	:	:	:	:	:
25 Taxes linked to production excluding VAT	31	27	23	24	26	28
25.1 Taxes linked to crop production	:	:	:	:	:	:
25.2 Taxes linked to animal production	:	:	:	:	:	:
25.3 Other taxes linked to production	:	:	:	:	:	:
26 VAT over-compensation						
27 GROSS VALUE ADDED AT FACTOR COST (23+24-25+26)	2 398	2 299	2 015	2 498	2 879	3 074
28 Depreciation	157	161	155	151	157	151
28.1 Equipment	:	:	:	:	:	:
28.2 Construction	:	:	:	:	:	:
29 NET VALUE ADDED AT FACTOR COST (27-28)	2 240	2 138	1 861	2 347	2 723	2 923
30 Compensation of employees	785	720	690	685	730	768
31 NET OPERATING SURPLUS (29-30)	1 456	1 418	1 170	1 662	1 992	2 155
32 Rent and other payments in cash or in kind	70	70	62	57	59	60
33 Interest	377	418	363	299	268	253
34 NET INCOME FROM AGR. ACTIVITY OF TOTAL LABOUR (29-32-33)	1 794	1 650	1 436	1 991	2 395	2 609
35 NET INCOME FROM AGR. ACTIVITY OF FAMILY LABOUR (29-30-32-33)	1 009	930	745	1 306	1 665	1 842
36.1 New plantations	0	0	0	0	0	0
36.2 Livestock capital	125	56	88	94	98	80
36.3 Machinery and other equipment	359	301	176	145	152	152
36.4 Transport equipment	21	35	20	21	27	34
36.5 Farm buildings	113	90	83	100	105	108
36.6 Other constructions with the exception of soil improvement	0	0	0	0	0	0
36.7 Soil improvements	0	0	0	0	0	0
36.8 Net purchases of existing reproducible fixed capital goods	0	0	0	0	0	0
36.9 Other goods of gross fixed capital formation	9	7	5	5	6	6
36.10 VAT under-compensation						
36.11 G.F.C.F. adjustment	0	0	0	0	0	0
36 GROSS FIXED CAPITAL FORMATION (excluding deductible VAT)	626	490	371	365	388	381
28 Depreciation	157	161	155	151	157	151
37 NET FIXED CAPITAL FORMATION (excluding deductible VAT) (36-28)	469	329	217	214	231	230

1991	1992	1993	1994	1995	1996		
AT 1990 PRICES AND 1990 EXCHANGE RATES						AUX PRIX ET TAUX DE CHANGE 1990	
MIO ECU							
4 636	4 730	4 418	4 619	4 652	4 905	PRODUCTION FINALE DE L'AGRICULTURE (15+18+19+20)	21
0	0	0	0	0	0	Semences et plants	22.1
181	199	215	247	249	262	Bétail et produits animaux	22.2
211	203	213	219	221	234	Energie ; lubrifiants	22.3
0	0	0	0	0	0	Engrais et amendements	22.4
249	212	207	214	199	205	Produits de protection de culture	22.5
0	0	0	0	0	0	Produits pharmaceutiques	22.6
871	886	904	872	820	811	Aliments pour animaux	22.7
72	72	75	76	79	83	Matériel ; petit outillage ; entretien et réparation	22.8
56	55	54	55	56	56	Services	22.9
28	29	29	31	32	37	Autres	22.10
						Sous-compensation TVA	22.11
0	0	0	0	0	0	Ajustement C.I.	22.12
1 644	1 625	1 663	1 671	1 613	1 640	CONSOmmATION INTERMEDIAIRE TOTALE	22
2 361	2 515	2 057	2 286	2 442	2 698	VALEUR AJOUTEE BRUTE AUX PRIX DU MARCHE (21-22)	23
						Subventions	24
						Subventions liées à la production végétale	24.1
						Subventions liées à la production animale	24.2
						Autres subventions liées à la production	24.3
						Impôts liés à la production à l'exclusion de la TVA	25
						Impôts liés à la production végétale	25.1
						Impôts liés à la production animale	25.2
						Autres impôts liés à la production	25.3
						Surcompensation TVA	26
						VALEUR AJOUTEE BRUTE AU COUT DES FACTEURS (23+24-25+26)	27
						Amortissements	28
						Equipement	28.1
						Constructions	28.2
						VALEUR AJOUTEE NETTE AU COUT DES FACTEURS (27-28)	29
						Rémunération des salariés	30
						EXCEDENT NET D'EXPLOITATION (29-30)	31
						Fermages et autres prestations en espèces et en nature	32
						Intérêts	33
						REVENU NET DE L'ACTIVITE AGRICOLE TOTALE (29-32-33)	34
						REVENU NET DE L'ACTIVITE AGRICOLE FAMILIALE (29-30-32-33)	35
0	0	0	0	0	0	Plantations nouvelles	36.1
61	37	31	26	27	27	Capital bétail	36.2
141	118	105	109	112	98	Machines et autres biens d'équipement	36.3
9	15	10	11	14	17	Matériel de transport	36.4
48	35	31	37	32	32	Bâtiments d'exploitation	36.5
0	0	0	0	0	0	Autres ouvrages à l'exception de l'amélioration des terres	36.6
0	0	0	0	0	0	Amélioration des terres	36.7
0	0	0	0	0	0	Acquisitions nettes de biens existants reproductibles de c.f.	36.8
3	2	2	2	2	2	Autres biens de formation brute de capital fixe	36.9
						Sous-compensation TVA	36.10
0	0	0	0	0	0	Ajustement FBCF	36.11
258	204	178	185	187	175	FORMATION BRUTE DE CAPITAL FIXE (hors TVA déductible)	36
						Amortissements	28
						FORMATION NETTE DE CAPITAL FIXE (hors TVA déductible) (36-28)	37

A.1 PRODUCTION, ORIGIN OF INCOME AND FIXED CAPITAL FORMATION

A.1.13 SUOMI / FINLAND

	1991	1992	1993	1994	1995	1996
	AT CURRENT PRICES AND CURRENT EXCHANGE RATES			AUX PRIX ET TAUX DE CHANGE COURANTS		
	MIO ECU					
01 Cereals excluding rice	839	430	509	593	211	237
01.1 Wheat and spelt	226	79	119	134	61	63
01.2 Rye and maslin	33	12	18	21	9	10
01.3 Barley	378	215	241	309	104	106
01.4 Oats and summer cereal mixtures	201	124	132	129	37	57
01.5 Maize (grain)	0	0	0	0	0	0
01.6 Other	0	0	0	0	0	0
02 Rice	0	0	0	0	0	0
03 Pulses	3	3	2	2	2	2
04 Root crops	236	189	165	211	154	134
04.1 Potatoes	138	105	92	128	87	73
04.2 Sugar beet	93	81	70	81	64	58
04.3 Other	5	3	3	3	3	3
05 Industrial crops	72	87	63	56	26	19
05.1 Oil seeds and oleaginous fruit (except olives)	72	87	63	56	26	19
05.2 Fibre plants	0	0	0	0	0	0
05.3 Tobacco	0	0	0	0	0	0
05.4 Hops	0	0	0	0	0	0
05.5 Other	0	0	0	0	0	0
06 Fresh vegetables	128	108	96	120	100	103
07 Fresh fruit	35	42	31	33	29	35
08 Citrus fruit	0	0	0	0	0	0
09 Tropical fruit (excluding nuts)	0	0	0	0	0	0
10 Grapes	0	0	0	0	0	0
11 Grape must and wine	0	0	0	0	0	0
12 Olives	0	0	0	0	0	0
13 Olive oil	0	0	0	0	0	0
14 Other crops and crop products	210	157	136	182	136	130
14.1 Fodder plants	4	2	3	3	1	2
14.2 Nursery plants	0	0	0	0	0	0
14.3 Vegetable materials used primarily for plaiting	0	0	0	0	0	0
14.4 Flowers and ornamental plants	138	118	104	111	100	96
14.5 Seeds	0	0	0	0	0	0
14.6 Other	68	36	29	68	34	33
15 FINAL CROP OUTPUT (1+14)	1 524	1 014	1 002	1 198	657	660
16 Animals	1 282	1 090	878	956	553	515
16.1 Cattle (including calves)	611	502	374	426	244	221
16.2 Pigs	602	515	426	456	233	236
16.3 Equines	4	4	3	2	1	1
16.4 Sheep and goats	5	5	4	5	3	2
16.5 Poultry	99	77	63	77	45	54
16.6 Other	19	18	12	14	14	12
17 Animal products	1 608	1 351	1 244	1 419	1 127	1 100
17.1 Milk	1 397	1 153	1 008	1 155	816	798
17.2 Eggs	122	105	93	101	37	51
17.3 Wool	0	0	0	0	0	0
17.4 Other	89	93	143	163	274	250
18 FINAL ANIMAL OUTPUT (16+17)	2 891	2 441	2 122	2 375	1 680	1 614
19 New plantations (contract work)	0	0	0	0	0	0
20 Adjustment	0	0	0	0	0	0
21 FINAL AGRICULTURAL OUTPUT (15+18+19+20)	4 414	3 455	3 124	3 573	2 337	2 274

1991	1992	1993	1994	1995	1996		
AT 1990 PRICES AND 1990 EXCHANGE RATES						AUX PRIX ET TAUX DE CHANGE DE 1990	
MIO ECU							
945	579	775	798	727	784	Céréales sans riz	01
256	113	189	206	212	222	Blé et épeautre	01.1
36	16	33	34	36	50	Seigle et méteil	01.2
429	281	354	395	343	350	Orge	01.3
225	168	199	162	136	164	Avoine et céréales d'été	01.4
0	0	0	0	0	0	Maïs (grain)	01.5
0	0	0	0	0	0	Autres	01.6
0	0	0	0	0	0	Riz	02
4	4	4	4	3	3	Légumes secs	03
198	194	201	212	221	199	Plantes sarclées	04
85	86	101	95	107	107	Pommes de terre	04.1
108	104	96	111	109	87	Betteraves sucrières	04.2
5	4	4	6	5	5	Autres	04.3
78	110	105	89	104	73	Plantes industrielles	05
78	110	105	89	104	73	Graines et fruits oléagineux (sauf olives)	05.1
0	0	0	0	0	0	Plantes textiles	05.2
0	0	0	0	0	0	Tabac	05.3
0	0	0	0	0	0	Houblon	05.4
0	0	0	0	0	0	Autres	05.5
133	133	132	163	149	171	Légumes frais	06
40	49	41	37	38	49	Fruits frais	07
0	0	0	0	0	0	Agrumes	08
0	0	0	0	0	0	Fruits tropicaux (sans les fruits à coque)	09
0	0	0	0	0	0	Raisins	10
0	0	0	0	0	0	Moût de raisins et vin	11
0	0	0	0	0	0	Olives	12
0	0	0	0	0	0	Huile d'olive	13
233	205	161	196	178	161	Autres produits végétaux	14
4	2	4	4	2	2	Plantes fourragères	14.1
0	0	0	0	0	0	Plants de pépinières	14.2
0	0	0	0	0	0	Matières à tresser	14.3
135	131	126	117	116	110	Fleurs et plantes ornementales	14.4
0	0	0	0	0	0	Semences	14.5
94	72	32	75	61	49	Autres	14.6
1 631	1 272	1 420	1 498	1 421	1 441	PRODUCTION VEGETALE FINALE (1à14)	15
1 416	1 410	1 346	1 347	1 338	1 346	Animaux	16
699	674	611	618	558	566	Bovins (y compris veaux)	16.1
648	644	619	624	619	641	Porcs	16.2
4	6	5	5	2	2	Equidés	16.3
6	7	7	9	9	8	Ovins et caprins	16.4
102	98	94	107	116	135	Volailles	16.5
17	20	14	15	13	13	Autres	16.6
1 630	1 598	1 594	1 612	1 633	1 611	Produits animaux	17
1 428	1 385	1 376	1 406	1 380	1 359	Lait	17.1
127	128	132	136	141	134	Oeufs	17.2
0	0	0	0	0	0	Laine	17.3
75	85	85	70	111	117	Autres	17.4
3 046	3 008	2 939	2 959	2 971	2 956	PRODUCTION ANIMALE FINALE (16+17)	18
0	0	0	0	0	0	Plantations nouvelles (travaux à façon)	19
0	0	0	0	0	0	Ajustement	20
4 676	4 280	4 359	4 458	4 392	4 397	PRODUCTION FINALE DE L'AGRICULTURE (15+18+19+20)	21

A.1 PRODUCTION, ORIGIN OF INCOME AND FIXED CAPITAL FORMATION

A.1.13 SUOMI / FINLAND

CONTINUED/SUITE

	1991	1992	1993	1994	1995	1996
	AT CURRENT PRICES AND CURRENT EXCHANGE RATES			AUX PRIX ET TAUX DE CHANGE COURANTS		
	MIO ECU					
21 FINAL AGRICULTURAL OUTPUT (15+18+19+20)	4 414	3 455	3 124	3 573	2 337	2 274
22.1 Seeds and plants	48	17	33	38	38	34
22.2 Livestock and animal products	1	1	0	1	0	0
22.3 Energy ; lubricants	225	201	185	176	166	175
22.4 Fertilizers and soil improvers	334	272	257	283	234	218
22.5 Plant protection products	66	55	43	42	33	30
22.6 Pharmaceutical products	18	20	21	33	30	32
22.7 Feedingstuffs	709	599	492	564	485	475
22.8 Material ; small tools ; maintenance and repair	304	272	221	203	219	216
22.9 Services	318	294	276	257	210	264
22.10 Other	155	138	95	116	117	68
22.11 VAT under-compensation						
22.12 I.C. adjustment	0	0	0	0	0	0
22 TOTAL INTERMEDIATE CONSUMPTION	2 177	1 868	1 623	1 713	1 533	1 513
23 GROSS VALUE ADDED AT MARKET PRICES (21-22)	2 237	1 587	1 501	1 860	804	761
24 Subsidies	1 338	1 188	919	954	2 017	1 910
24.1 Subsidies linked to crop production	5	3	2	3	0	33
24.2 Subsidies linked to animal production	334	265	232	264	579	461
24.3 Other subsidies linked to production	999	920	685	687	1 438	1 416
25 Taxes linked to production excluding VAT	65	61	33	47	6	6
25.1 Taxes linked to crop production	0	0	0	0	0	0
25.2 Taxes linked to animal production	54	53	26	41	0	0
25.3 Other taxes linked to production	11	8	6	5	6	6
26 VAT over-compensation						
27 GROSS VALUE ADDED AT FACTOR COST (23+24-25+26)	3 509	2 714	2 388	2 767	2 815	2 665
28 Depreciation	965	816	704	734	647	606
28.1 Equipment	654	550	481	491	412	377
28.2 Construction	311	266	223	243	235	229
29 NET VALUE ADDED AT FACTOR COST (27-28)	2 545	1 898	1 684	2 034	2 168	2 059
30 Compensation of employees	429	342	277	307	309	285
31 NET OPERATING SURPLUS (29-30)	2 116	1 557	1 407	1 726	1 859	1 774
32 Rent and other payments in cash or in kind	37	35	37	51	66	62
33 Interest	357	309	263	281	275	220
34 NET INCOME FROM AGR. ACTIVITY OF TOTAL LABOUR (29-32-33)	2 151	1 554	1 384	1 702	1 828	1 778
35 NET INCOME FROM AGR. ACTIVITY OF FAMILY LABOUR (29-30-32-33)	1 722	1 212	1 107	1 394	1 519	1 493
36.1 New plantations	0	0	0	0	0	0
36.2 Livestock capital	0	0	0	0	0	0
36.3 Machinery and other equipment	387	162	145	183	236	264
36.4 Transport equipment	0	0	0	0	0	0
36.5 Farm buildings	317	202	149	157	151	192
36.6 Other constructions with the exception of soil improvement	46	29	17	10	7	8
36.7 Soil improvements	0	0	0	0	0	0
36.8 Net purchases of existing reproducible fixed capital goods	0	0	0	0	0	0
36.9 Other goods of gross fixed capital formation	0	0	0	0	0	0
36.10 VAT under-compensation						
36.11 G.F.C.F. adjustment	0	0	0	0	0	0
36 GROSS FIXED CAPITAL FORMATION (excluding deductible VAT)	750	393	311	350	393	464
28 Depreciation	965	816	704	734	647	606
37 NET FIXED CAPITAL FORMATION (excluding deductible VAT) (36-28)	- 215	- 423	- 393	- 384	- 254	- 142

1991	1992	1993	1994	1995	1996		
AT 1990 PRICES AND 1990 EXCHANGE RATES						AUX PRIX ET TAUX DE CHANGE DE 1990	
MIO ECU							
4 676	4 280	4 359	4 458	4 392	4 397	PRODUCTION FINALE DE L'AGRICULTURE (15+18+19+20)	21
47	29	49	49	51	50	Semences et plants	22.1
1	1	1	1	0	1	Bétail et produits animaux	22.2
227	228	213	197	219	211	Energie ; lubrifiants	22.3
289	223	247	247	270	253	Engrais et amendements	22.4
63	55	47	44	43	40	Produits de protection de culture	22.5
18	22	26	37	37	43	Produits pharmaceutiques	22.6
676	690	645	696	761	749	Aliments pour animaux	22.7
303	303	274	235	271	272	Matériel ; petit outillage ; entretien et réparation	22.8
314	323	287	289	324	328	Services	22.9
170	172	178	155	151	130	Autres	22.10
						Sous-compensation TVA	22.11
0	0	0	0	0	0	Ajustement C.I.	22.12
2 107	2 048	1 966	1 949	2 128	2 077	CONSOMMATION INTERMEDIAIRE TOTALE	22
2 569	2 232	2 394	2 508	2 263	2 320	VALEUR AJOUTEE BRUTE AUX PRIX DU MARCHE (21-22)	23
						Subventions	24
						Subventions liées à la production végétale	24.1
						Subventions liées à la production animale	24.2
						Autres subventions liées à la production	24.3
						Impôts liés à la production à l'exclusion de la TVA	25
						Impôts liés à la production végétale	25.1
						Impôts liés à la production animale	25.2
						Autres impôts liés à la production	25.3
						Surcompensation TVA	26
						VALEUR AJOUTEE BRUTE AU COUT DES FACTEURS (23+24-25+26)	27
						Amortissements	28
						Equipement	28.1
						Constructions	28.2
						VALEUR AJOUTEE NETTE AU COUT DES FACTEURS (27-28)	29
						Rémunération des salariés	30
						EXCEDENT NET D'EXPLOITATION (29-30)	31
						Fermages et autres prestations en espèces et en nature	32
						Intérêts	33
						REVENU NET DE L'ACTIVITE AGRICOLE TOTALE (29-32-33)	34
						REVENU NET DE L'ACTIVITE AGRICOLE FAMILIALE (29-30-32-33)	35
0	0	0	0	0	0	Plantations nouvelles	36.1
0	0	0	0	0	0	Capital bétail	36.2
405	191	181	205	291	328	Machines et autres biens d'équipement	36.3
0	0	0	0	0	0	Matériel de transport	36.4
322	244	208	198	195	255	Bâtiments d'exploitation	36.5
48	33	26	15	9	11	Autres ouvrages à l'exception de l'amélioration des terres	36.6
0	0	0	0	0	0	Amélioration des terres	36.7
0	0	0	0	0	0	Acquisitions nettes de biens existants reproductibles de c.f.	36.8
0	0	0	0	0	0	Autres biens de formation brute de capital fixe	36.9
						Sous-compensation TVA	36.10
0	0	0	0	0	0	Ajustement FBCF	36.11
774	468	416	419	495	594	FORMATION BRUTE DE CAPITAL FIXE (hors TVA déductible)	36
						Amortissements	28
						FORMATION NETTE DE CAPITAL FIXE (hors TVA déductible) (36-28)	37

A.1 PRODUCTION, ORIGIN OF INCOME AND FIXED CAPITAL FORMATION

A.1.14 SWEDEN

	1991	1992	1993	1994	1995	1996
	AT CURRENT PRICES AND CURRENT EXCHANGE RATES			AUX PRIX ET TAUX DE CHANGE COURANTS		
	MIO ECU					
01 Cereals excluding rice	546	353	340	314	348	424
01.1 Wheat and spelt	233	172	166	125	167	213
01.2 Rye and maslin	27	21	25	21	24	17
01.3 Barley	166	93	86	96	99	113
01.4 Oats and summer cereal mixtures	119	66	62	71	59	80
01.5 Maize (grain)	2	1	0	0	0	0
01.6 Other	0	0	0	0	0	0
02 Rice	0	0	0	0	0	0
03 Pulses	10	7	9	2	1	3
04 Root crops	209	187	154	194	269	259
04.1 Potatoes	140	95	64	109	149	121
04.2 Sugar beet	69	91	90	86	119	137
04.3 Other	0	0	0	0	0	0
05 Industrial crops	101	113	121	67	39	30
05.1 Oil seeds and oleaginous fruit (except olives)	101	113	121	67	39	30
05.2 Fibre plants	0	0	0	0	0	0
05.3 Tobacco	0	0	0	0	0	0
05.4 Hops	0	0	0	0	0	0
05.5 Other	0	0	0	0	0	0
06 Fresh vegetables	132	137	110	137	125	138
07 Fresh fruit	29	29	30	30	31	34
08 Citrus fruit	0	0	0	0	0	0
09 Tropical fruit (excluding nuts)	0	0	0	0	0	0
10 Grapes	0	0	0	0	0	0
11 Grape must and wine	0	0	0	0	0	0
12 Olives	0	0	0	0	0	0
13 Olive oil	0	0	0	0	0	0
14 Other crops and crop products	253	262	217	221	217	237
14.1 Fodder plants	51	61	54	52	50	54
14.2 Nursery plants	0	0	0	0	0	0
14.3 Vegetable materials used primarily for plaiting	0	0	0	0	0	0
14.4 Flowers and ornamental plants	192	192	156	161	159	175
14.5 Seeds	10	9	7	8	7	8
14.6 Other	0	0	0	0	0	0
15 FINAL CROP OUTPUT (1to14)	1 280	1 087	981	965	1 030	1 124
16 Animals	1 331	1 318	1 138	1 156	1 062	1 091
16.1 Cattle (including calves)	478	481	424	412	365	347
16.2 Pigs	546	551	469	495	451	475
16.3 Equines	119	115	85	88	84	92
16.4 Sheep and goats	11	12	9	9	8	8
16.5 Poultry	86	88	77	88	88	95
16.6 Other	91	70	74	64	66	73
17 Animal products	1 372	1 360	1 179	1 208	1 121	1 269
17.1 Milk	1 242	1 244	1 077	1 097	1 025	1 163
17.2 Eggs	123	109	94	103	88	96
17.3 Wool	0	0	0	0	0	0
17.4 Other	7	6	9	8	8	9
18 FINAL ANIMAL OUTPUT (16+17)	2 703	2 678	2 318	2 365	2 183	2 360
19 New plantations (contract work)	0	0	0	0	0	0
20 Adjustment	0	0	0	0	0	0
21 FINAL AGRICULTURAL OUTPUT (15+18+19+20)	3 983	3 765	3 299	3 329	3 213	3 484

1991	1992	1993	1994	1995	1996		
AT 1990 PRICES AND 1990 EXCHANGE RATES						AUX PRIX DE 1990 DE CHANGE DE 1990	
MIO ECU							
585	409	492	453	481	589	Céréales sans riz	01
251	203	240	183	226	292	Blé et épeautre	01.1
30	25	39	31	35	25	Seigle et méteil	01.2
174	103	120	134	137	159	Orge	01.3
128	78	92	105	83	112	Avoine et céréales d'été	01.4
2	1	1	0	0	0	Maïs (grain)	01.5
0	0	0	0	0	0	Autres	01.6
0	0	0	0	0	0	Riz	02
10	7	13	3	2	4	Légumes secs	03
179	194	242	194	197	200	Plantes sarclées	04
105	97	128	94	91	97	Pommes de terre	04.1
73	97	114	100	105	103	Betteraves sucrières	04.2
0	0	0	0	0	0	Autres	04.3
108	124	160	82	75	52	Plantes industrielles	05
108	124	160	82	75	52	Graines et fruits oléagineux (sauf olives)	05.1
0	0	0	0	0	0	Plantes textiles	05.2
0	0	0	0	0	0	Tabac	05.3
0	0	0	0	0	0	Houblon	05.4
0	0	0	0	0	0	Autres	05.5
131	151	162	178	174	174	Légumes frais	06
28	32	44	41	41	41	Fruits frais	07
0	0	0	0	0	0	Agrumes	08
0	0	0	0	0	0	Fruits tropicaux (sans les fruits à coque)	09
0	0	0	0	0	0	Raisins	10
0	0	0	0	0	0	Moût de raisins et vin	11
0	0	0	0	0	0	Olives	12
0	0	0	0	0	0	Huile d'olive	13
250	290	320	305	296	300	Autres produits végétaux	14
51	68	80	68	60	63	Plantes fourragères	14.1
0	0	0	0	0	0	Plants de pépinières	14.2
0	0	0	0	0	0	Matières à tresser	14.3
190	212	230	226	228	228	Fleurs et plantes ornementales	14.4
10	10	10	11	9	9	Semences	14.5
0	0	0	0	0	0	Autres	14.6
1 290	1 208	1 433	1 256	1 267	1 360	PRODUCTION VEGETALE FINALE (1à14)	15
1 336	1 270	1 401	1 385	1 429	1 433	Animaux	16
484	463	512	483	492	472	Bovins (y compris veaux)	16.1
540	509	574	595	600	620	Porcs	16.2
121	118	106	94	112	112	Equidés	16.3
10	12	11	12	11	11	Ovins et caprins	16.4
88	96	106	122	129	133	Volailles	16.5
92	72	92	80	85	85	Autres	16.6
1 410	1 398	1 486	1 475	1 431	1 442	Produits animaux	17
1 276	1 267	1 339	1 339	1 293	1 299	Lait	17.1
127	125	135	124	127	133	Oeufs	17.2
0	0	0	0	0	0	Laine	17.3
7	6	12	11	10	11	Autres	17.4
2 746	2 668	2 887	2 860	2 859	2 875	PRODUCTION ANIMALE FINALE (16+17)	18
0	0	0	0	0	0	Plantations nouvelles (travaux à façon)	19
0	0	0	0	0	0	Ajustement	20
4 037	3 876	4 321	4 116	4 126	4 235	PRODUCTION FINALE DE L'AGRICULTURE (15+18+19+20)	21

A.1 PRODUCTION, ORIGIN OF INCOME AND FIXED CAPITAL FORMATION

A.1.14 SWEDEN

CONTINUED/SUITE

	1991	1992	1993	1994	1995	1996
	AT CURRENT PRICES AND CURRENT EXCHANGE RATES			AUX PRIX ET TAUX DE CHANGE COURANTS		
	MIO ECU					
21 FINAL AGRICULTURAL OUTPUT (15+18+19+20)	3 983	3 765	3 299	3 329	3 213	3 484
22.1 Seeds and plants	164	149	120	131	122	134
22.2 Livestock and animal products	0	0	0	0	0	0
22.3 Energy ; lubricants	282	277	250	259	261	355
22.4 Fertilizers and soil improvers	188	179	159	173	183	197
22.5 Plant protection products	59	62	53	71	54	69
22.6 Pharmaceutical products	8	7	6	6	7	8
22.7 Feedingstuffs	733	787	656	640	635	734
22.8 Material ; small tools ; maintenance and repair	188	179	159	173	183	197
22.9 Services	413	380	323	315	324	366
22.10 Other	0	0	0	0	0	0
22.11 VAT under-compensation						
22.12 I.C. adjustment	0	0	0	0	0	0
22 TOTAL INTERMEDIATE CONSUMPTION	2 415	2 387	2 031	2 084	2 074	2 434
23 GROSS VALUE ADDED AT MARKET PRICES (21-22)	1 568	1 378	1 268	1 245	1 139	1 050
24 Subsidies	528	528	445	349	654	739
24.1 Subsidies linked to crop production	:	:	:	:	:	:
24.2 Subsidies linked to animal production	:	:	:	:	:	:
24.3 Other subsidies linked to production	:	:	:	:	:	:
25 Taxes linked to production excluding VAT	91	68	29	26	34	43
25.1 Taxes linked to crop production	:	:	:	:	:	:
25.2 Taxes linked to animal production	:	:	:	:	:	:
25.3 Other taxes linked to production	:	:	:	:	:	:
26 VAT over-compensation						
27 GROSS VALUE ADDED AT FACTOR COST (23+24-25+26)	2 005	1 838	1 684	1 568	1 758	1 745
28 Depreciation	847	821	676	680	686	751
28.1 Equipment	:	:	:	:	:	:
28.2 Construction	:	:	:	:	:	:
29 NET VALUE ADDED AT FACTOR COST (27-28)	1 159	1 017	1 008	888	1 072	994
30 Compensation of employees	313	279	239	237	231	263
31 NET OPERATING SURPLUS (29-30)	846	739	769	651	841	732
32 Rent and other payments in cash or in kind	119	119	99	107	109	127
33 Interest	566	551	455	425	412	416
34 NET INCOME FROM AGR. ACTIVITY OF TOTAL LABOUR (29-32-33)	474	347	454	355	550	451
35 NET INCOME FROM AGR. ACTIVITY OF FAMILY LABOUR (29-30-32-33)	161	68	215	118	319	189
36.1 New plantations	:	:	:	:	:	:
36.2 Livestock capital	:	:	:	:	:	:
36.3 Machinery and other equipment	287	264	242	286	261	293
36.4 Transport equipment	134	103	75	117	142	198
36.5 Farm buildings	74	103	106	123	113	83
36.6 Other constructions with the exception of soil improvement	:	:	:	:	:	:
36.7 Soil improvements	:	:	12	13	14	15
36.8 Net purchases of existing reproducible fixed capital goods	:	:	:	:	:	:
36.9 Other goods of gross fixed capital formation	:	:	10	:	:	:
36.10 VAT under-compensation						
36.11 G.F.C.F. adjustment						
36 GROSS FIXED CAPITAL FORMATION (excluding deductible VAT)	519	528	445	528	518	593
28 Depreciation	847	821	676	680	686	751
37 NET FIXED CAPITAL FORMATION (excluding deductible VAT) (36-28)	- 328	- 293	- 231	- 152	- 169	- 158

1991	1992	1993	1994	1995	1996		
AT 1990 PRICES AND 1990 EXCHANGE RATES						AUX PRIX DE 1990 DE CHANGE DE 1990	
MIO ECU							
4 037	3 876	4 321	4 116	4 126	4 235	PRODUCTION FINALE DE L'AGRICULTURE (15+18+19+20)	21
152	133	153	174	173	169	Semences et plants	22.1
0	0	0	0	0	0	Bétail et produits animaux	22.2
263	262	262	255	238	233	Energie ; lubrifiants	22.3
165	178	235	247	211	204	Engrais et amendements	22.4
54	57	66	93	64	72	Produits de protection de culture	22.5
8	7	8	8	8	8	Produits pharmaceutiques	22.6
753	823	840	852	878	899	Aliments pour animaux	22.7
165	178	235	247	211	204	Matériel ; petit outillage ; entretien et réparation	22.8
387	341	348	327	337	334	Services	22.9
0	0	0	0	0	0	Autres	22.10
						Sous-compensation TVA	22.11
0	0	0	0	0	0	Ajustement C.I.	22.12
2 305	2 301	2 417	2 458	2 392	2 404	CONSOMMATION INTERMEDIAIRE TOTALE	22
1 731	1 576	1 904	1 658	1 734	1 831	VALEUR AJOUTEE BRUTE AUX PRIX DU MARCHÉ (21-22)	23
						Subventions	24
						Subventions liées à la production végétale	24.1
						Subventions liées à la production animale	24.2
						Autres subventions liées à la production	24.3
						Impôts liés à la production à l'exclusion de la TVA	25
						Impôts liés à la production végétale	25.1
						Impôts liés à la production animale	25.2
						Autres impôts liés à la production	25.3
						Surcompensation TVA	26
						VALEUR AJOUTEE BRUTE AU COUT DES FACTEURS (23+24-25+26)	27
						Amortissements	28
						Equipement	28.1
						Constructions	28.2
						VALEUR AJOUTEE NETTE AU COUT DES FACTEURS (27-28)	29
						Rémunération des salariés	30
						EXCEDENT NET D'EXPLOITATION (29-30)	31
						Fermages et autres prestations en espèces et en nature	32
						Intérêts	33
						REVENU NET DE L'ACTIVITE AGRICOLE TOTALE (29-32-33)	34
						REVENU NET DE L'ACTIVITE AGRICOLE FAMILIALE (29-30-32-33)	35
:	:	:	:	:	:	Plantations nouvelles	36.1
:	:	:	:	:	:	Capital bétail	36.2
271	247	257	290	252	254	Machines et autres biens d'équipement	36.3
127	96	80	119	137	171	Matériel de transport	36.4
71	98	122	137	119	81	Bâtiments d'exploitation	36.5
:	:	:	:	:	:	Autres ouvrages à l'exception de l'amélioration des terres	36.6
:	:	:	:	:	:	Amélioration des terres	36.7
:	:	:	:	:	:	Acquisitions nettes de biens existants reproductibles de c.f.	36.8
:	:	:	:	:	:	Autres biens de formation brute de capital fixe	36.9
:	:	:	:	:	:	Sous-compensation TVA	36.10
:	:	:	:	:	:	Ajustement FBCF	36.11
						FORMATION BRUTE DE CAPITAL FIXE (hors TVA déductible)	36
						Amortissements	28
						FORMATION NETTE DE CAPITAL FIXE (hors TVA déductible) (36-28)	37

A.1 PRODUCTION, ORIGIN OF INCOME AND FIXED CAPITAL FORMATION

A.1.15 UNITED KINGDOM

		1991	1992	1993	1994	1995	1996
		AT CURRENT PRICES AND CURRENT EXCHANGE RATES			AUX PRIX ET TAUX DE CHANGE COURANTS		
		MIO ECU					
01	Cereals excluding rice	3 270	3 039	2 570	2 332	2 600	2 810
01.1	Wheat and spelt	2 332	2 175	1 858	1 710	1 852	1 989
01.2	Rye and maslin	4	4	4	4	4	4
01.3	Barley	883	805	655	572	684	758
01.4	Oats and summer cereal mixtures	49	52	52	44	58	57
01.5	Maize (grain)	0	0	0	0	0	0
01.6	Other	2	2	2	2	3	2
02	Rice	0	0	0	0	0	0
03	Pulses	169	180	137	109	94	108
04	Root crops	1 090	1 109	874	1 285	1 611	1 141
04.1	Potatoes	693	621	468	889	1 221	704
04.2	Sugar beet	397	488	406	396	390	437
04.3	Other	0	0	0	0	0	0
05	Industrial crops	552	307	282	322	294	354
05.1	Oil seeds and oleaginous fruit (except olives)	523	285	258	297	275	328
05.2	Fibre plants	0	0	0	0	0	0
05.3	Tobacco	0	0	0	0	0	0
05.4	Hops	29	22	24	24	19	25
05.5	Other	0	0	0	0	0	0
06	Fresh vegetables	1 523	1 376	1 263	1 373	1 398	1 374
07	Fresh fruit	434	382	350	315	301	317
08	Citrus fruit	0	0	0	0	0	0
09	Tropical fruit (excluding nuts)	0	0	0	0	0	0
10	Grapes	0	0	0	0	0	0
11	Grape must and wine	0	0	0	0	0	0
12	Olives	0	0	0	0	0	0
13	Olive oil	0	0	0	0	0	0
14	Other crops and crop products	869	836	836	930	880	929
14.1	Fodder plants	0	0	0	0	0	0
14.2	Nursery plants	338	342	331	347	350	390
14.3	Vegetable materials used primarily for plaiting	0	0	0	0	0	0
14.4	Flowers and ornamental plants	397	388	396	472	419	431
14.5	Seeds	61	43	43	40	38	35
14.6	Other	73	62	67	71	72	74
15	FINAL CROP OUTPUT (1to14)	7 906	7 228	6 312	6 665	7 177	7 033
16	Animals	6 364	6 620	6 575	6 757	6 444	6 179
16.1	Cattle (including calves)	2 527	2 555	2 593	2 615	2 407	1 512
16.2	Pigs	1 391	1 488	1 271	1 275	1 371	1 605
16.3	Equines	137	135	130	134	130	134
16.4	Sheep and goats	719	876	913	987	908	1 070
16.5	Poultry	1 558	1 533	1 634	1 714	1 598	1 820
16.6	Other	32	33	33	32	31	37
17	Animal products	4 744	4 689	4 750	4 895	4 859	4 973
17.1	Milk	4 064	4 052	4 126	4 240	4 278	4 338
17.2	Eggs	591	549	558	566	499	560
17.3	Wool	61	56	38	60	56	50
17.4	Other	30	32	28	28	26	25
18	FINAL ANIMAL OUTPUT (16+17)	11 109	11 309	11 325	11 652	11 303	11 152
19	New plantations (contract work)	0	0	0	0	0	0
20	Adjustment	0	0	0	0	0	0
21	FINAL AGRICULTURAL OUTPUT (15+18+19+20)	19 015	18 537	17 637	18 317	18 480	18 185

1991	1992	1993	1994	1995	1996		
AT 1990 PRICES AND 1990 EXCHANGE RATES						AUX PRIX ET TAUX DE CHANGE DE 1990	
MIO ECU							
3 075	2 905	2 529	2 562	2 870	3 258	Céréales sans riz	01
2 137	2 026	1 816	1 880	2 032	2 277	Blé et épeautre	01.1
4	4	4	4	5	5	Seigle et méteil	01.2
885	822	660	627	761	908	Orge	01.3
47	51	47	48	71	66	Avoine et céréales d'été	01.4
0	0	0	0	0	0	Maïs (grain)	01.5
2	2	2	2	2	2	Autres	01.6
0	0	0	0	0	0	Riz	02
160	164	220	179	143	146	Légumes secs	03
1 150	1 366	1 268	1 183	1 153	1 256	Plantes sarclées	04
730	877	802	763	746	795	Pommes de terre	04.1
420	489	466	421	407	461	Betteraves sucrières	04.2
0	0	0	0	0	0	Autres	04.3
578	563	518	562	554	630	Plantes industrielles	05
552	542	495	542	536	605	Graines et fruits oléagineux (sauf olives)	05.1
0	0	0	0	0	0	Plantes textiles	05.2
0	0	0	0	0	0	Tabac	05.3
26	21	23	19	18	24	Houblon	05.4
0	0	0	0	0	0	Autres	05.5
1 604	1 676	1 627	1 601	1 497	1 579	Légumes frais	06
413	469	404	398	379	402	Fruits frais	07
0	0	0	0	0	0	Agrumes	08
0	0	0	0	0	0	Fruits tropicaux (sans les fruits à coque)	09
0	0	0	0	0	0	Raisins	10
0	0	0	0	0	0	Moût de raisins et vin	11
0	0	0	0	0	0	Olives	12
0	0	0	0	0	0	Huile d'olive	13
846	850	876	893	903	910	Autres produits végétaux	14
0	0	0	0	0	0	Plantes fourragères	14.1
333	350	362	366	383	419	Plants de pépinières	14.2
0	0	0	0	0	0	Matières à tresser	14.3
387	382	390	406	409	382	Fleurs et plantes ornementales	14.4
53	49	54	52	44	41	Semences	14.5
73	68	69	69	67	68	Autres	14.6
7 827	7 992	7 443	7 378	7 499	8 181	PRODUCTION VEGETALE FINALE (1à14)	15
6 613	6 869	6 755	7 069	6 918	6 292	Animaux	16
2 520	2 520	2 351	2 509	2 436	1 737	Bovins (y compris veaux)	16.1
1 491	1 487	1 516	1 567	1 493	1 493	Porcs	16.2
127	127	127	127	127	127	Equidés	16.3
823	1 050	988	997	959	949	Ovins et caprins	16.4
1 623	1 652	1 738	1 834	1 868	1 948	Volailles	16.5
30	32	35	34	34	37	Autres	16.6
4 588	4 557	4 576	4 556	4 475	4 469	Produits animaux	17
3 856	3 837	3 864	3 851	3 768	3 767	Lait	17.1
643	630	624	624	622	625	Oeufs	17.2
66	66	62	61	63	60	Laine	17.3
22	25	25	20	23	17	Autres	17.4
11 201	11 426	11 331	11 626	11 393	10 761	PRODUCTION ANIMALE FINALE (16+17)	18
0	0	0	0	0	0	Plantations nouvelles (travaux à façon)	19
0	0	0	0	0	0	Ajustement	20
19 028	19 418	18 774	19 004	18 891	18 942	PRODUCTION FINALE DE L'AGRICULTURE (15+18+19+20)	21

A.1 PRODUCTION, ORIGIN OF INCOME AND FIXED CAPITAL FORMATION

A.1.15 UNITED KINGDOM

CONTINUED/SUITE

	1991	1992	1993	1994	1995	1996
	AT CURRENT PRICES AND CURRENT EXCHANGE RATES			AUX PRIX ET TAUX DE CHANGE COURANTS		
	MIO ECU					
21 FINAL AGRICULTURAL OUTPUT (15+18+19+20)	19 015	18 537	17 637	18 317	18 480	18 185
22.1 Seeds and plants	421	399	373	401	425	406
22.2 Livestock and animal products	44	50	41	39	28	24
22.3 Energy ; lubricants	806	739	731	732	687	741
22.4 Fertilizers and soil improvers	1 112	913	789	890	928	1 010
22.5 Plant protection products	628	580	576	570	534	558
22.6 Pharmaceutical products	125	128	134	146	146	154
22.7 Feedingstuffs	3 573	3 329	3 352	3 549	3 387	3 787
22.8 Material ; small tools ; maintenance and repair	1 255	1 236	1 241	1 336	1 348	1 429
22.9 Services	1 927	1 951	2 029	2 199	2 138	2 262
22.10 Other	156	159	167	184	180	190
22.11 VAT under-compensation						
22.12 I.C. adjustment	0	0	0	0	0	0
22 TOTAL INTERMEDIATE CONSUMPTION	10 047	9 484	9 433	10 047	9 803	10 563
23 GROSS VALUE ADDED AT MARKET PRICES (21-22)	8 968	9 053	8 204	8 269	8 677	7 622
24 Subsidies	1 323	1 310	2 581	2 674	2 875	3 781
24.1 Subsidies linked to crop production	:	:	:	:	:	:
24.2 Subsidies linked to animal production	:	:	:	:	:	:
24.3 Other subsidies linked to production	:	:	:	:	:	:
25 Taxes linked to production excluding VAT	321	201	111	133	159	168
25.1 Taxes linked to crop production	:	:	:	:	:	:
25.2 Taxes linked to animal production	:	:	:	:	:	:
25.3 Other taxes linked to production	:	:	:	:	:	:
26 VAT over-compensation						
27 GROSS VALUE ADDED AT FACTOR COST (23+24-25+26)	9 969	10 162	10 674	10 810	11 393	11 235
28 Depreciation	2 469	2 277	2 227	2 257	2 223	2 367
28.1 Equipment	1 541	1 479	1 470	1 493	1 451	1 539
28.2 Construction	928	798	757	764	772	828
29 NET VALUE ADDED AT FACTOR COST (27-28)	7 500	7 885	8 447	8 553	9 170	9 256
30 Compensation of employees	2 384	2 275	2 170	2 202	2 047	2 079
31 NET OPERATING SURPLUS (29-30)	5 116	5 609	6 277	6 351	7 124	6 790
32 Rent and other payments in cash or in kind	202	205	188	193	178	183
33 Interest	1 213	975	676	690	708	666
34 NET INCOME FROM AGR. ACTIVITY OF TOTAL LABOUR (29-32-33)	6 086	6 705	7 583	7 670	8 284	8 019
35 NET INCOME FROM AGR. ACTIVITY OF FAMILY LABOUR (29-30-32-33)	3 702	4 429	5 413	5 468	6 238	5 940
36.1 New plantations	0	0	0	0	0	0
36.2 Livestock capital	- 110	161	58	- 1	- 117	- 49
36.3 Machinery and other equipment	1 189	1 260	1 524	1 725	1 764	1 866
36.4 Transport equipment	0	0	0	0	0	0
36.5 Farm buildings	678	585	601	753	634	669
36.6 Other constructions with the exception of soil improvement	0	0	0	0	0	0
36.7 Soil improvements	0	0	0	0	0	0
36.8 Net purchases of existing reproducible fixed capital goods	0	0	0	0	0	0
36.9 Other goods of gross fixed capital formation	0	0	0	0	0	0
36.10 VAT under-compensation						
36.11 G.F.C.F. adjustment	0	0	0	0	0	0
36 GROSS FIXED CAPITAL FORMATION (excluding deductible VAT)	1 757	2 006	2 183	2 477	2 281	2 486
28 Depreciation	2 469	2 277	2 227	2 257	2 223	2 367
37 NET FIXED CAPITAL FORMATION (excluding deductible VAT) (36-28)	- 712	- 271	- 44	220	58	119

1991	1992	1993	1994	1995	1996		
AT 1990 PRICES AND 1990 EXCHANGE RATES						AUX PRIX ET TAUX DE CHANGE DE 1990	
MIO ECU							
19 028	19 418	18 774	19 004	18 891	18 942	PRODUCTION FINALE DE L'AGRICULTURE (15+18+19+20)	21
406	389	391	390	392	391	Semences et plants	22.1
42	49	29	27	19	18	Bétail et produits animaux	22.2
769	742	747	759	748	744	Energie ; lubrifiants	22.3
1 118	1 020	972	1 036	1 037	1 013	Engrais et amendements	22.4
559	526	541	512	529	522	Produits de protection de culture	22.5
116	118	125	132	137	142	Produits pharmaceutiques	22.6
3 473	3 542	3 713	3 863	3 867	3 962	Aliments pour animaux	22.7
1 173	1 159	1 183	1 225	1 244	1 240	Matériel ; petit outillage ; entretien et réparation	22.8
1 771	1 788	1 875	1 968	1 983	2 009	Services	22.9
142	144	154	164	165	169	Autres	22.10
						Sous-compensation TVA	22.11
0	0	0	0	0	0	Ajustement C.I.	22.12
9 568	9 476	9 731	10 076	10 120	10 209	CONSOMMATION INTERMEDIAIRE TOTALE	22
9 459	9 942	9 043	8 928	8 771	8 733	VALEUR AJOUTEE BRUTE AUX PRIX DU MARCHE (21-22)	23
						Subventions	24
						Subventions liées à la production végétale	24.1
						Subventions liées à la production animale	24.2
						Autres subventions liées à la production	24.3
						Impôts liés à la production à l'exclusion de la TVA	25
						Impôts liés à la production végétale	25.1
						Impôts liés à la production animale	25.2
						Autres impôts liés à la production	25.3
						Surcompensation TVA	26
						VALEUR AJOUTEE BRUTE AU COUT DES FACTEURS (23+24-25+26)	27
						Amortissements	28
						Equipement	28.1
						Constructions	28.2
						VALEUR AJOUTEE NETTE AU COUT DES FACTEURS (27-28)	29
						Rémunération des salariés	30
						EXCEDENT NET D'EXPLOITATION (29-30)	31
						Fermages et autres prestations en espèces et en nature	32
						Intérêts	33
						REVENU NET DE L'ACTIVITE AGRICOLE TOTALE (29-32-33)	34
						REVENU NET DE L'ACTIVITE AGRICOLE FAMILIALE (29-30-32-33)	35
0	0	0	0	0	0	Plantations nouvelles	36.1
- 101	134	40	1	- 134	- 53	Capital bétail	36.2
1 106	1 198	1 446	1 610	1 705	1 724	Machines et autres biens d'équipement	36.3
0	0	0	0	0	0	Matériel de transport	36.4
722	729	788	982	802	784	Bâtiments d'exploitation	36.5
0	0	0	0	0	0	Autres ouvrages à l'exception de l'amélioration des terres	36.6
0	0	0	0	0	0	Amélioration des terres	36.7
0	0	0	0	0	0	Acquisitions nettes de biens existants reproductibles de c.f.	36.8
0	0	0	0	0	0	Autres biens de formation brute de capital fixe	36.9
						Sous-compensation TVA	36.10
0	0	0	0	0	0	Ajustement FBCF	36.11
1 726	2 062	2 275	2 593	2 372	2 455	FORMATION BRUTE DE CAPITAL FIXE (hors TVA déductible)	36
						Amortissements	28
						FORMATION NETTE DE CAPITAL FIXE (hors TVA déductible) (36-28)	37

A.2 PRODUCTION, ORIGIN OF INCOME AND FIXED CAPITAL FORMATION

A.2.1 BELGIQUE / BELGIE

	1991	1992	1993	1994	1995	1996
	AT CURRENT PRICES			AUX PRIX COURANTS		
	MIO BFR					
01 Cereals excluding rice	12 381	11 569	9 532	8 664	9 091	10 641
01.1 Wheat and spelt	9 646	9 014	7 786	7 155	7 640	9 161
01.2 Rye and maslin	67	57	46	38	34	47
01.3 Barley	2 421	2 248	1 435	1 271	1 255	1 267
01.4 Oats and summer cereal mixtures	84	124	149	85	55	63
01.5 Maize (grain)	0	0	0	0	0	0
01.6 Other	162	125	116	113	107	102
02 Rice	0	0	0	0	0	0
03 Pulses	186	156	155	91	64	79
04 Root crops	22 058	18 475	22 026	26 321	24 065	19 273
04.1 Potatoes	9 346	6 211	8 782	14 413	11 690	6 398
04.2 Sugar beet	12 672	12 218	13 209	11 882	12 350	12 849
04.3 Other	40	46	35	26	25	26
05 Industrial crops	1 218	1 332	962	1 195	1 460	1 852
05.1 Oil seeds and oleaginous fruit (except olives)	314	150	107	128	158	150
05.2 Fibre plants	281	228	261	385	480	475
05.3 Tobacco	161	231	60	39	41	46
05.4 Hops	111	151	73	87	66	95
05.5 Other	351	572	462	556	714	1 087
06 Fresh vegetables	36 370	36 188	41 562	36 992	29 366	32 240
07 Fresh fruit	11 018	10 064	12 230	13 838	15 536	15 427
08 Citrus fruit	0	0	0	0	0	0
09 Tropical fruit (excluding nuts)	0	0	0	0	0	0
10 Grapes	247	217	195	87	94	88
11 Grape must and wine	0	0	0	0	0	0
12 Olives	0	0	0	0	0	0
13 Olive oil	0	0	0	0	0	0
14 Other crops and crop products	19 917	19 598	19 584	21 426	19 657	19 759
14.1 Fodder plants	493	606	456	558	600	620
14.2 Nursery plants	4 689	4 871	5 203	5 551	5 128	5 487
14.3 Vegetable materials used primarily for plaiting	0	0	0	0	0	0
14.4 Flowers and ornamental plants	11 462	10 810	10 118	11 058	10 577	10 435
14.5 Seeds	412	374	391	374	376	312
14.6 Other	2 861	2 937	3 416	3 885	3 976	2 905
15 FINAL CROP OUTPUT (1to14)	103 395	97 599	106 246	108 614	99 333	99 359
16 Animals	125 523	130 306	115 334	115 716	109 873	119 717
16.1 Cattle (including calves)	50 516	50 480	52 283	49 232	39 365	34 698
16.2 Pigs	63 545	68 126	50 771	53 083	56 792	69 027
16.3 Equines	179	207	321	258	362	366
16.4 Sheep and goats	288	262	266	267	224	253
16.5 Poultry	8 338	9 045	9 638	10 781	10 934	13 165
16.6 Other	2 657	2 186	2 055	2 095	2 196	2 208
17 Animal products	47 558	46 201	46 555	47 633	45 630	47 670
17.1 Milk	38 670	37 897	37 433	37 138	37 642	36 753
17.2 Eggs	7 651	7 176	8 072	9 464	7 015	9 810
17.3 Wool	7	7	7	8	7	7
17.4 Other	1 230	1 121	1 043	1 023	966	1 100
18 FINAL ANIMAL OUTPUT (16+17)	173 081	176 507	161 889	163 349	155 503	167 387
19 New plantations (contract work)	623	532	559	616	579	615
20 Adjustment	1	2	0	0	-2	-2
21 FINAL AGRICULTURAL OUTPUT (15+18+19+20)	277 100	274 640	268 694	272 579	255 413	267 359

1991	1992	1993	1994	1995	1996		
AT 1990 PRICES						AUX PRIX DE 1990	
MIO BFR							
12 671	12 322	12 624	12 135	12 823	15 712	Céréales sans riz	01
9 906	9 676	10 375	10 137	10 750	13 590	Blé et épeautre	01.1
68	60	63	53	48	71	Seigle et méteil	01.2
2 453	2 344	1 850	1 665	1 760	1 792	Orge	01.3
77	106	169	114	78	77	Avoine et céréales d'été	01.4
0	0	0	0	0	0	Maïs (grain)	01.5
167	136	167	166	186	183	Autres	01.6
0	0	0	0	0	0	Riz	02
195	158	276	171	117	144	Légumes secs	03
21 185	24 138	23 974	19 715	23 154	25 608	Plantes sarclées	04
9 570	12 270	11 166	8 895	11 444	13 837	Pommes de terre	04.1
11 578	11 829	12 769	10 785	11 674	11 734	Betteraves sucrières	04.2
37	39	39	35	36	37	Autres	04.3
1 436	1 616	1 532	1 686	1 967	2 468	Plantes industrielles	05
344	278	205	242	297	282	Graines et fruits oléagineux (sauf olives)	05.1
366	278	350	423	512	506	Plantes textiles	05.2
159	226	234	193	166	185	Tabac	05.3
215	241	232	207	182	261	Houblon	05.4
351	593	511	621	811	1 233	Autres	05.5
38 607	41 627	46 339	44 994	44 459	39 048	Légumes frais	06
8 199	17 896	19 904	19 396	20 127	13 157	Fruits frais	07
0	0	0	0	0	0	Agrumes	08
0	0	0	0	0	0	Fruits tropicaux (sans les fruits à coque)	09
247	247	225	205	197	185	Raisins	10
0	0	0	0	0	0	Moût de raisins et vin	11
0	0	0	0	0	0	Olives	12
0	0	0	0	0	0	Huile d'olive	13
20 383	20 595	20 753	21 329	21 916	22 164	Autres produits végétaux	14
528	617	581	700	710	734	Plantes fourragères	14.1
4 792	4 878	5 466	5 386	5 044	5 397	Plants de pépinières	14.2
0	0	0	0	0	0	Matières à tresser	14.3
11 624	11 282	10 626	11 327	12 173	12 318	Fleurs et plantes ornementales	14.4
430	378	413	404	404	311	Semences	14.5
3 009	3 440	3 667	3 512	3 585	3 404	Autres	14.6
102 923	118 599	125 627	119 631	124 760	118 486	PRODUCTION VEGETALE FINALE (1à14)	15
128 107	129 201	130 453	130 740	130 919	133 644	Animaux	16
56 092	53 693	53 581	50 732	46 561	46 554	Bovins (y compris veaux)	16.1
59 967	62 880	63 260	65 178	67 611	69 325	Porcs	16.2
162	129	194	202	255	235	Equidés	16.3
351	315	347	411	340	448	Ovins et caprins	16.4
9 029	9 854	10 754	11 936	13 801	14 731	Volailles	16.5
2 506	2 330	2 317	2 281	2 351	2 351	Autres	16.6
47 946	46 892	46 817	50 080	48 978	49 237	Produits animaux	17
38 716	37 664	36 962	37 224	37 550	37 550	Lait	17.1
8 004	8 027	8 683	11 674	10 261	10 490	Oeufs	17.2
8	8	8	8	7	7	Laine	17.3
1 218	1 193	1 164	1 174	1 160	1 190	Autres	17.4
176 053	176 093	177 270	180 820	179 897	182 881	PRODUCTION ANIMALE FINALE (16+17)	18
615	518	538	579	533	564	Plantations nouvelles (travaux à façon)	19
0	0	0	0	0	0	Ajustement	20
279 591	295 210	303 435	301 030	305 190	301 931	PRODUCTION FINALE DE L'AGRICULTURE (15+18+19+20)	21

A.2 PRODUCTION, ORIGIN OF INCOME AND FIXED CAPITAL FORMATION

A.2.1 BELGIQUE / BELGIE

CONTINUED/SUITE

	1991	1992	1993	1994	1995	1996
	AT CURRENT PRICES		AUX PRIX COURANTS			
	MIO BFR					
21 FINAL AGRICULTURAL OUTPUT (15+18+19+20)	277 100	274 640	268 694	272 579	255 413	267 359
22.1 Seeds and plants	9 648	9 244	9 844	9 871	10 655	11 092
22.2 Livestock and animal products	6 524	6 354	3 537	4 282	3 188	2 073
22.3 Energy ; lubricants	12 067	11 296	12 170	11 987	12 718	13 545
22.4 Fertilizers and soil improvers	10 293	9 169	8 056	8 384	9 572	10 146
22.5 Plant protection products	6 604	7 124	6 736	6 417	7 163	7 282
22.6 Pharmaceutical products	2 899	2 845	2 831	3 023	2 956	3 087
22.7 Feedingstuffs	68 253	68 945	68 496	72 860	71 434	78 141
22.8 Material ; small tools ; maintenance and repair	13 643	14 087	14 822	15 090	16 728	17 564
22.9 Services	11 701	12 015	12 259	12 999	12 959	13 219
22.10 Other	15 263	17 103	17 976	17 518	18 314	18 599
22.11 VAT under-compensation						
22.12 I.C. adjustment	- 1	1	0	0	- 1	- 1
22 TOTAL INTERMEDIATE CONSUMPTION	156 894	158 183	156 727	162 431	165 686	174 747
23 GROSS VALUE ADDED AT MARKET PRICES (21-22)	120 206	116 457	111 967	110 148	89 727	92 612
24 Subsidies	9 837	7 894	12 395	17 064	13 817	15 717
24.1 Subsidies linked to crop production	151	240	3 562	4 924	6 032	5 830
24.2 Subsidies linked to animal production	2 794	2 932	2 576	6 631	4 131	6 081
24.3 Other subsidies linked to production	6 892	4 722	6 257	5 509	3 654	3 806
25 Taxes linked to production excluding VAT	3 623	3 155	2 734	2 135	2 458	2 586
25.1 Taxes linked to crop production	2 638	2 254	1 751	1 838	2 028	2 000
25.2 Taxes linked to animal production	705	611	682	- 10	114	261
25.3 Other taxes linked to production	280	290	301	307	316	325
26 VAT over-compensation						
27 GROSS VALUE ADDED AT FACTOR COST (23+24-25+26)	126 420	121 196	121 628	125 077	101 086	105 743
28 Depreciation	21 032	21 764	22 981	23 917	24 444	25 099
28.1 Equipment	12 934	13 424	13 832	14 035	14 411	14 797
28.2 Construction	8 098	8 340	9 149	9 882	10 033	10 302
29 NET VALUE ADDED AT FACTOR COST (27-28)	105 388	99 432	98 647	101 160	76 642	80 644
30 Compensation of employees	8 005	8 560	9 419	9 893	10 277	10 269
31 NET OPERATING SURPLUS (29-30)	97 383	90 872	89 228	91 267	66 365	70 375
32 Rent and other payments in cash or in kind	5 040	5 116	5 339	5 490	5 624	5 679
33 Interest	17 358	18 575	19 288	19 958	19 407	18 243
34 NET INCOME FROM AGR. ACTIVITY OF TOTAL LABOUR (29-32-33)	82 990	75 741	74 020	75 712	51 611	56 722
35 NET INCOME FROM AGR. ACTIVITY OF FAMILY LABOUR (29-30-32-33)	74 985	67 181	64 601	65 819	41 334	46 453
36.1 New plantations	623	532	559	616	579	615
36.2 Livestock capital	-1 061	-299	-1 999	- 534	-2 538	-2 261
36.3 Machinery and other equipment	5 382	6 850	5 570	4 929	5 196	5 434
36.4 Transport equipment	3 558	4 528	3 714	3 286	3 464	3 623
36.5 Farm buildings	5 026	6 614	3 835	2 902	3 762	5 223
36.6 Other constructions with the exception of soil improvement	906	964	962	1 002	974	1 001
36.7 Soil improvements	681	672	667	661	662	661
36.8 Net purchases of existing reproducible fixed capital goods	0	0	0	0	0	0
36.9 Other goods of gross fixed capital formation	1 919	1 962	1 680	1 371	1 304	1 467
36.10 VAT under-compensation						
36.11 G.F.C.F. adjustment	0	0	0	0	0	0
36 GROSS FIXED CAPITAL FORMATION (excluding deductible VAT)	17 034	21 823	14 988	14 233	13 402	15 763
28 Depreciation	21 032	21 764	22 981	23 917	24 444	25 099
37 NET FIXED CAPITAL FORMATION (excluding deductible VAT) (36-28)	-3 998	59	-7 993	-9 684	-11 042	-9 336

A.2 PRODUCTION, FORMATION DE REVENU ET FORMATION DE CAPITAL FIXE

A.2.1 BELGIQUE / BELGIE

CONTINUED/SUITE

1991	1992	1993	1994	1995	1996		
AT 1990 PRICES			AUX PRIX DE 1990				
MIO BFR							
279 591	295 210	303 435	301 030	305 190	301 931	PRODUCTION FINALE DE L'AGRICULTURE	21
						(15+18+19+20)	
9 663	9 354	9 787	9 550	9 317	9 257	Semences et plants	22.1
6 634	6 989	5 092	5 765	4 220	2 514	Bétail et produits animaux	22.2
11 905	12 350	12 424	12 061	12 797	12 714	Energie ; lubrifiants	22.3
10 087	9 658	8 851	9 706	10 719	11 316	Engrais et amendements	22.4
6 546	6 819	6 678	6 597	7 364	7 486	Produits de protection de culture	22.5
2 873	2 724	2 807	3 108	3 039	3 174	Produits pharmaceutiques	22.6
68 609	68 954	70 269	76 396	77 762	79 955	Aliments pour animaux	22.7
13 142	13 184	13 401	13 232	14 375	14 983	Matériel ; petit outillage ; entretien et réparation	22.8
11 218	11 060	10 908	11 302	11 035	11 031	Services	22.9
15 064	16 872	17 844	17 385	18 142	17 681	Autres	22.10
						Sous-compensation TVA	22.11
0	- 1	- 1	0	0	- 1	Ajustement C.I.	22.12
155 741	157 963	158 060	165 102	168 770	170 110	CONSUMMATION INTERMEDIAIRE TOTALE	22
123 850	137 247	145 375	135 928	136 420	131 821	VALEUR AJOUTEE BRUTE AUX PRIX DU MARCHE	23
						(21-22)	
						Subventions	24
						Subventions liées à la production végétale	24.1
						Subventions liées à la production animale	24.2
						Autres subventions liées à la production	24.3
						Impôts liés à la production à l'exclusion de la TVA	25
						Impôts liés à la production végétale	25.1
						Impôts liés à la production animale	25.2
						Autres impôts liés à la production	25.3
						Surcompensation TVA	26
						VALEUR AJOUTEE BRUTE AU COUT DES FACTEURS	27
						(23+24-25+26)	
						Amortissements	28
						Equipement	28.1
						Constructions	28.2
						VALEUR AJOUTEE NETTE AU COUT DES FACTEURS	29
						(27-28)	
						Rémunération des salariés	30
						EXCEDENT NET D'EXPLOITATION	31
						(29-30)	
						Fermages et autres prestations en espèces et en nature	32
						Intérêts	33
						REVENU NET DE L'ACTIVITE AGRICOLE TOTALE	34
						(29-32-33)	
						REVENU NET DE L'ACTIVITE AGRICOLE FAMILIALE	35
						(29-30-32-33)	
615	518	538	579	533	564	Plantations nouvelles	36.1
- 826	371	-1 322	- 471	-2 295	-2 354	Capital bétail	36.2
5 258	6 582	5 301	4 647	4 820	4 991	Machines et autres biens d'équipement	36.3
3 400	4 140	3 407	2 985	3 148	3 316	Matériel de transport	36.4
4 941	6 319	3 591	2 656	3 372	4 645	Bâtiments d'exploitation	36.5
895	939	926	942	896	919	Autres ouvrages à l'exception de l'amélioration des terres	36.6
673	654	642	622	609	607	Amélioration des terres	36.7
0	0	0	0	0	0	Acquisitions nettes de biens existants reproductibles de c.f.	36.8
1 886	1 874	1 573	1 255	1 169	1 305	Autres biens de formation brute de capital fixe	36.9
						Sous-compensation TVA	36.10
0	0	0	0	0	0	Ajustement FBCF	36.11
16 842	21 397	14 656	13 215	12 251	13 993	FORMATION BRUTE DE CAPITAL FIXE	36
						(hors TVA déductible)	
						Amortissements	28
						FORMATION NETTE DE CAPITAL FIXE	37
						(hors TVA déductible) (36-28)	

A.2 PRODUCTION, ORIGIN OF INCOME AND FIXED CAPITAL FORMATION

A.2.2 DANMARK

	1991	1992	1993	1994	1995	1996
	AT CURRENT PRICES			AUX PRIX COURANTS		
	MIO DKR					
01 Cereals excluding rice	7 968	5 856	6 986	5 402	6 551	6 390
01.1 Wheat and spelt	3 594	3 767	4 296	2 627	3 324	3 386
01.2 Rye and maslin	348	372	346	427	389	311
01.3 Barley	3 923	1 654	2 242	2 198	2 738	2 635
01.4 Oats and summer cereal mixtures	103	63	102	150	100	58
01.5 Maize (grain)	0	0	0	0	0	0
01.6 Other	0	0	0	0	0	0
02 Rice	0	0	0	0	0	0
03 Pulses	707	559	479	367	272	279
04 Root crops	1 932	1 921	1 810	1 833	1 996	1 856
04.1 Potatoes	864	914	669	787	967	760
04.2 Sugar beet	1 068	1 007	1 141	1 046	1 029	1 096
04.3 Other	0	0	0	0	0	0
05 Industrial crops	1 957	575	665	628	490	429
05.1 Oil seeds and oleaginous fruit (except olives)	1 957	575	665	628	490	429
05.2 Fibre plants	0	0	0	0	0	0
05.3 Tobacco	0	0	0	0	0	0
05.4 Hops	0	0	0	0	0	0
05.5 Other	0	0	0	0	0	0
06 Fresh vegetables	916	928	850	862	959	929
07 Fresh fruit	279	222	217	226	219	241
08 Citrus fruit	0	0	0	0	0	0
09 Tropical fruit (excluding nuts)	0	0	0	0	0	0
10 Grapes	0	0	0	0	0	0
11 Grape must and wine	0	0	0	0	0	0
12 Olives	0	0	0	0	0	0
13 Olive oil	0	0	0	0	0	0
14 Other crops and crop products	4 827	4 702	4 754	4 650	4 766	4 758
14.1 Fodder plants	560	485	674	533	584	527
14.2 Nursery plants	515	529	506	494	524	514
14.3 Vegetable materials used primarily for plaiting	0	0	0	0	0	0
14.4 Flowers and ornamental plants	3 188	3 162	3 007	2 915	2 883	2 978
14.5 Seeds	386	348	389	530	597	561
14.6 Other	178	178	178	178	178	178
15 FINAL CROP OUTPUT (1to14)	18 586	14 763	15 761	13 969	15 253	14 882
16 Animals	21 834	24 172	21 413	21 663	22 977	23 867
16.1 Cattle (including calves)	4 118	4 214	4 023	4 025	3 630	3 003
16.2 Pigs	15 473	17 666	14 702	15 202	15 949	17 791
16.3 Equines	62	54	59	30	57	44
16.4 Sheep and goats	39	32	30	30	35	51
16.5 Poultry	990	1 144	1 187	1 233	1 161	1 188
16.6 Other	1 152	1 062	1 412	1 143	2 145	1 790
17 Animal products	12 668	12 428	12 230	12 129	11 718	11 964
17.1 Milk	12 151	11 898	11 655	11 525	11 152	11 322
17.2 Eggs	492	504	553	579	540	610
17.3 Wool	4	5	5	4	4	4
17.4 Other	21	21	17	21	22	28
18 FINAL ANIMAL OUTPUT (16+17)	34 502	36 600	33 643	33 792	34 695	35 831
19 New plantations (contract work)	0	0	0	0	0	0
20 Adjustment	0	0	0	0	0	0
21 FINAL AGRICULTURAL OUTPUT (15+18+19+20)	53 088	51 363	49 404	47 761	49 948	50 713

1991	1992	1993	1994	1995	1996		
AT 1990 PRICES						AUX PRIX DE 1990	
MIO DKR							
7 622	5 344	8 093	6 694	8 190	8 142	Céréales sans riz	01
3 370	3 598	4 969	3 269	4 267	4 441	Blé et épeautre	01.1
312	366	418	556	534	421	Seigle et méteil	01.2
3 835	1 327	2 601	2 667	3 243	3 205	Orge	01.3
105	53	105	202	146	75	Avoine et céréales d'été	01.4
0	0	0	0	0	0	Maïs (grain)	01.5
0	0	0	0	0	0	Autres	01.6
0	0	0	0	0	0	Riz	02
680	541	741	646	491	446	Légumes secs	03
1 640	1 621	1 818	1 575	1 594	1 701	Plantes sarclées	04
717	788	753	678	684	750	Pommes de terre	04.1
923	833	1 064	897	910	952	Betteraves sucrières	04.2
0	0	0	0	0	0	Autres	04.3
2 398	1 341	1 375	1 225	1 036	834	Plantes industrielles	05
2 398	1 341	1 375	1 225	1 036	834	Graines et fruits oléagineux (sauf olives)	05.1
0	0	0	0	0	0	Plantes textiles	05.2
0	0	0	0	0	0	Tabac	05.3
0	0	0	0	0	0	Houblon	05.4
0	0	0	0	0	0	Autres	05.5
847	976	957	818	911	989	Légumes frais	06
207	247	311	286	239	256	Fruits frais	07
0	0	0	0	0	0	Agrumes	08
0	0	0	0	0	0	Fruits tropicaux (sans les fruits à coque)	09
0	0	0	0	0	0	Raisins	10
0	0	0	0	0	0	Moût de raisins et vin	11
0	0	0	0	0	0	Olives	12
0	0	0	0	0	0	Huile d'olive	13
4 654	4 767	4 816	4 421	4 181	4 227	Autres produits végétaux	14
557	462	598	541	569	526	Plantes fourragères	14.1
473	537	510	484	500	470	Plants de pépinières	14.2
0	0	0	0	0	0	Matières à tresser	14.3
3 080	3 192	3 132	2 827	2 545	2 597	Fleurs et plantes ornementales	14.4
374	405	406	398	396	464	Semences	14.5
171	171	171	170	170	170	Autres	14.6
18 047	14 836	18 112	15 665	16 642	16 596	PRODUCTION VEGETALE FINALE (1à14)	15
23 179	24 927	26 142	26 161	25 942	25 964	Animaux	16
4 672	4 812	4 589	4 473	4 522	4 220	Bovins (y compris veaux)	16.1
15 831	17 353	18 938	18 907	18 603	18 944	Porcs	16.2
60	71	34	52	58	52	Equidés	16.3
39	32	33	32	34	44	Ovins et caprins	16.4
1 025	1 152	1 259	1 316	1 335	1 316	Volailles	16.5
1 552	1 507	1 289	1 381	1 389	1 389	Autres	16.6
12 867	12 797	12 820	12 750	12 875	12 884	Produits animaux	17
12 321	12 225	12 255	12 167	12 258	12 307	Lait	17.1
523	545	537	555	589	540	Oeufs	17.2
4	5	5	4	4	4	Laine	17.3
19	22	23	24	24	33	Autres	17.4
36 046	37 724	38 962	38 911	38 817	38 848	PRODUCTION ANIMALE FINALE (16+17)	18
0	0	0	0	0	0	Plantations nouvelles (travaux à façon)	19
0	0	0	0	0	0	Ajustement	20
54 093	52 560	57 074	54 576	55 459	55 444	PRODUCTION FINALE DE L'AGRICULTURE (15+18+19+20)	21

A.2 PRODUCTION, ORIGIN OF INCOME AND FIXED CAPITAL FORMATION

A.2.2 DANMARK

CONTINUED/SUITE

		1991	1992	1993	1994	1995	1996
		AT CURRENT PRICES			AUX PRIX COURANTS		
		MIO DKR					
21	FINAL AGRICULTURAL OUTPUT (15+18+19+20)	53 088	51 363	49 404	47 761	49 948	50 713
22.1	Seeds and plants	983	989	953	811	829	876
22.2	Livestock and animal products	0	0	0	0	0	0
22.3	Energy ; lubricants	1 653	1 525	1 623	1 449	1 504	1 624
22.4	Fertilizers and soil improvers	2 526	2 154	1 978	1 897	1 906	1 820
22.5	Plant protection products	1 379	1 234	1 066	962	1 154	1 252
22.6	Pharmaceutical products	0	0	0	0	0	0
22.7	Feedingstuffs	10 582	12 287	13 501	12 115	11 194	11 588
22.8	Material ; small tools ; maintenance and repair	3 440	3 282	3 174	3 328	3 585	3 684
22.9	Services	3 524	3 459	3 518	3 473	3 569	3 607
22.10	Other	1 724	1 649	1 643	1 601	1 561	1 580
22.11	VAT under-compensation						
22.12	I.C. adjustment	0	0	0	0	0	0
22	TOTAL INTERMEDIATE CONSUMPTION	25 811	26 579	27 456	25 636	25 302	26 031
23	GROSS VALUE ADDED AT MARKET PRICES (21-22)	27 277	24 785	21 948	22 125	24 647	24 681
24	Subsidies	412	775	3 620	4 591	5 619	5 685
24.1	Subsidies linked to crop production	0	393	2 565	3 338	4 101	4 147
24.2	Subsidies linked to animal production	50	55	73	97	356	445
24.3	Other subsidies linked to production	362	327	982	1 156	1 162	1 093
25	Taxes linked to production excluding VAT	1 494	1 231	901	824	801	652
25.1	Taxes linked to crop production	401	194	0	0	0	0
25.2	Taxes linked to animal production	159	158	40	0	0	0
25.3	Other taxes linked to production	934	879	861	824	801	652
26	VAT over-compensation						
27	GROSS VALUE ADDED AT FACTOR COST (23+24-25+26)	26 195	24 329	24 667	25 892	29 465	29 714
28	Depreciation	6 751	6 706	6 731	6 812	7 086	7 200
28.1	Equipment	4 110	3 989	3 946	3 945	4 066	4 100
28.2	Construction	2 641	2 717	2 785	2 867	3 020	3 100
29	NET VALUE ADDED AT FACTOR COST (27-28)	19 444	17 623	17 936	19 080	22 379	23 166
30	Compensation of employees	3 284	3 381	3 347	3 459	3 622	3 700
31	NET OPERATING SURPLUS (29-30)	16 160	14 242	14 589	15 621	18 757	18 814
32	Rent and other payments in cash or in kind	1 082	1 111	1 045	1 099	1 241	1 300
33	Interest	8 414	8 627	8 798	7 645	7 732	7 600
34	NET INCOME FROM AGR. ACTIVITY OF TOTAL LABOUR (29-32-33)	9 948	7 885	8 093	10 336	13 406	13 614
35	NET INCOME FROM AGR. ACTIVITY OF FAMILY LABOUR (29-30-32-33)	6 664	4 504	4 746	6 877	9 784	9 914
36.1	New plantations	0	0	0	0	0	0
36.2	Livestock capital	- 74	- 56	44	- 56	92	91
36.3	Machinery and other equipment	3 478	3 328	2 697	3 393	4 056	4 200
36.4	Transport equipment	0	0	0	0	0	0
36.5	Farm buildings	1 757	2 263	1 506	2 050	2 137	2 200
36.6	Other constructions with the exception of soil improvement	0	0	0	0	0	0
36.7	Soil improvements	92	101	71	77	103	100
36.8	Net purchases of existing reproducible fixed capital goods	0	0	0	0	0	0
36.9	Other goods of gross fixed capital formation	0	0	0	0	0	0
36.10	VAT under-compensation						
36.11	G.F.C.F. adjustment	0	0	0	0	0	0
36	GROSS FIXED CAPITAL FORMATION (excluding deductible VAT)	5 253	5 636	4 318	5 464	6 388	6 591
28	Depreciation	6 751	6 706	6 731	6 812	7 086	7 200
37	NET FIXED CAPITAL FORMATION (excluding deductible VAT) (36-28)	-1 498	-1 070	-2 413	-1 348	- 698	- 609

1991	1992	1993	1994	1995	1996		
AT 1990 PRICES						AUX PRIX DE 1990	
MIO DKR							
54 093	52 560	57 074	54 576	55 459	55 444	PRODUCTION FINALE DE L'AGRICULTURE (15+18+19+20)	21
925	910	815	808	834	861	Semences et plants	22.1
0	0	0	0	0	0	Bétail et produits animaux	22.2
1 663	1 636	1 760	1 619	1 709	1 662	Energie ; lubrifiants	22.3
2 394	2 210	2 040	1 979	1 902	1 808	Engrais et amendements	22.4
1 261	1 156	1 008	980	1 108	1 139	Produits de protection de culture	22.5
0	0	0	0	0	0	Produits pharmaceutiques	22.6
11 386	13 276	14 895	14 050	13 353	13 299	Aliments pour animaux	22.7
3 239	2 922	2 718	2 771	2 898	2 924	Matériel ; petit outillage ; entretien et réparation	22.8
3 408	3 242	3 213	3 101	3 120	3 102	Services	22.9
1 733	1 671	1 651	1 639	1 601	1 575	Autres	22.10
0	0	0	0	0	0	Sous-compensation TVA	22.11
0	0	0	0	0	0	Ajustement C.I.	22.12
26 009	27 022	28 100	26 947	26 525	26 369	CONSOMMATION INTERMEDIAIRE TOTALE	22
28 084	25 539	28 974	27 629	28 933	29 075	VALEUR AJOUTEE BRUTE AUX PRIX DU MARCHE (21-22)	23
						Subventions	24
						Subventions liées à la production végétale	24.1
						Subventions liées à la production animale	24.2
						Autres subventions liées à la production	24.3
						Impôts liés à la production à l'exclusion de la TVA	25
						Impôts liés à la production végétale	25.1
						Impôts liés à la production animale	25.2
						Autres impôts liés à la production	25.3
						Surcompensation TVA	26
						VALEUR AJOUTEE BRUTE AU COUT DES FACTEURS (23+24-25+26)	27
						Amortissements	28
						Equipement	28.1
						Constructions	28.2
						VALEUR AJOUTEE NETTE AU COUT DES FACTEURS (27-28)	29
						Rémunération des salariés	30
						EXCEDENT NET D'EXPLOITATION (29-30)	31
						Fermages et autres prestations en espèces et en nature	32
						Intérêts	33
						REVENU NET DE L'ACTIVITE AGRICOLE TOTALE (29-32-33)	34
						REVENU NET DE L'ACTIVITE AGRICOLE FAMILIALE (29-30-32-33)	35
0	0	0	0	0	0	Plantations nouvelles	36.1
- 87	- 96	46	- 85	97	35	Capital bétail	36.2
3 410	3 228	2 569	3 225	3 163	3 210	Machines et autres biens d'équipement	36.3
0	0	0	0	0	0	Matériel de transport	36.4
1 688	2 123	1 362	1 842	1 770	1 788	Bâtiments d'exploitation	36.5
0	0	0	0	0	0	Autres ouvrages à l'exception de l'amélioration des terres	36.6
86	89	62	66	69	65	Amélioration des terres	36.7
0	0	0	0	0	0	Acquisitions nettes de biens existants reproductibles de c.f.	36.8
0	0	0	0	0	0	Autres biens de formation brute de capital fixe	36.9
						Sous-compensation TVA	36.10
						Ajustement FBCF	36.11
5 097	5 344	4 039	5 048	5 099	5 098	FORMATION BRUTE DE CAPITAL FIXE (hors TVA déductible)	36
						Amortissements	28
						FORMATION NETTE DE CAPITAL FIXE (hors TVA déductible) (36-28)	37

A.2 PRODUCTION, ORIGIN OF INCOME AND FIXED CAPITAL FORMATION

A.2.3.0 DEUTSCHLAND (1)

		1991	1992	1993	1994	1995	1996
		AT CURRENT PRICES		AUX PRIX COURANTS			
		MIO DM					
01	Cereals excluding rice	6 113	4 946	:	:	:	:
01.1	Wheat and spelt	3 302	2 768	:	:	:	:
01.2	Rye and maslin	545	474	:	:	:	:
01.3	Barley	1 722	1 355	:	:	:	:
01.4	Oats and summer cereal mixtures	102	4	:	:	:	:
01.5	Maize (grain)	349	266	:	:	:	:
01.6	Other	93	78	:	:	:	:
02	Rice	0	0	:	:	:	:
03	Pulses	52	41	:	:	:	:
04	Root crops	3 255	3 036	:	:	:	:
04.1	Potatoes	1 154	958	:	:	:	:
04.2	Sugar beet	2 099	2 077	:	:	:	:
04.3	Other	3	2	:	:	:	:
05	Industrial crops	1 642	721	:	:	:	:
05.1	Oil seeds and oleaginous fruit (except olives)	1 339	472	:	:	:	:
05.2	Fibre plants	0	0	:	:	:	:
05.3	Tobacco	46	51	:	:	:	:
05.4	Hops	256	198	:	:	:	:
05.5	Other	0	0	:	:	:	:
06	Fresh vegetables	1 739	1 889	:	:	:	:
07	Fresh fruit	2 632	4 141	:	:	:	:
08	Citrus fruit	0	0	:	:	:	:
09	Tropical fruit (excluding nuts)	0	0	:	:	:	:
10	Grapes	0	0	:	:	:	:
11	Grape must and wine	2 231	2 129	:	:	:	:
12	Olives	0	0	:	:	:	:
13	Olive oil	0	0	:	:	:	:
14	Other crops and crop products	3 875	3 980	:	:	:	:
14.1	Fodder plants	0	0	:	:	:	:
14.2	Nursery plants	1 350	1 395	:	:	:	:
14.3	Vegetable materials used primarily for plaiting	0	0	:	:	:	:
14.4	Flowers and ornamental plants	2 285	2 315	:	:	:	:
14.5	Seeds	240	270	:	:	:	:
14.6	Other	0	0	:	:	:	:
15	FINAL CROP OUTPUT (1to14)	21 538	20 883	:	:	:	:
16	Animals	19 328	19 465	:	:	:	:
16.1	Cattle (including calves)	8 079	7 919	:	:	:	:
16.2	Pigs	9 632	9 926	:	:	:	:
16.3	Equines	18	11	:	:	:	:
16.4	Sheep and goats	203	204	:	:	:	:
16.5	Poultry	1 259	1 274	:	:	:	:
16.6	Other	138	132	:	:	:	:
17	Animal products	15 466	15 200	:	:	:	:
17.1	Milk	13 576	13 375	:	:	:	:
17.2	Eggs	1 727	1 622	:	:	:	:
17.3	Wool	5	5	:	:	:	:
17.4	Other	159	198	:	:	:	:
18	FINAL ANIMAL OUTPUT (16+17)	34 794	34 665	:	:	:	:
19	New plantations (contract work)	27	112	:	:	:	:
20	Adjustment	0	0	:	:	:	:
21	FINAL AGRICULTURAL OUTPUT (15+18+19+20)	56 360	55 661	:	:	:	:

(1) With Germany in its boundaries as before 03.10.1990

1991	1992	1993	1994	1995	1996		
AT 1990 PRICES			AUX PRIX DE 1990				
MIO DM							
6 241	5 070	:	:	:	:	Céréales sans riz	01
3 308	2 794	:	:	:	:	Blé et épeautre	01.1
566	482	:	:	:	:	Seigle et méteil	01.2
1 837	1 422	:	:	:	:	Orge	01.3
106	6	:	:	:	:	Avoine et céréales d'été	01.4
330	289	:	:	:	:	Maïs (grain)	01.5
94	78	:	:	:	:	Autres	01.6
0	0	:	:	:	:	Riz	02
50	35	:	:	:	:	Légumes secs	03
2 999	3 271	:	:	:	:	Plantes sarclées	04
1 021	1 187	:	:	:	:	Pommes de terre	04.1
1 976	2 082	:	:	:	:	Betteraves sucrières	04.2
2	2	:	:	:	:	Autres	04.3
1 801	1 430	:	:	:	:	Plantes industrielles	05
1 438	1 133	:	:	:	:	Graines et fruits oléagineux (sauf olives)	05.1
0	0	:	:	:	:	Plantes textiles	05.2
48	48	:	:	:	:	Tabac	05.3
315	249	:	:	:	:	Houblon	05.4
0	0	:	:	:	:	Autres	05.5
1 602	2 529	:	:	:	:	Légumes frais	06
1 793	3 856	:	:	:	:	Fruits frais	07
0	0	:	:	:	:	Agrumes	08
0	0	:	:	:	:	Fruits tropicaux (sans les fruits à coque)	09
0	0	:	:	:	:	Raisins	10
2 307	2 795	:	:	:	:	Moût de raisins et vin	11
0	0	:	:	:	:	Olives	12
0	0	:	:	:	:	Huile d'olive	13
3 784	3 872	:	:	:	:	Autres produits végétaux	14
0	0	:	:	:	:	Plantes fourragères	14.1
1 331	1 288	:	:	:	:	Plants de pépinières	14.2
0	0	:	:	:	:	Matières à tresser	14.3
2 213	2 312	:	:	:	:	Fleurs et plantes ornementales	14.4
240	272	:	:	:	:	Semences	14.5
0	0	:	:	:	:	Autres	14.6
20 576	22 858	:	:	:	:	PRODUCTION VEGETALE FINALE	15
(1à14)							
20 226	19 396	:	:	:	:	Animaux	16
9 265	8 331	:	:	:	:	Bovins (y compris veaux)	16.1
9 287	9 286	:	:	:	:	Porcs	16.2
0	- 34	:	:	:	:	Equidés	16.3
229	297	:	:	:	:	Ovins et caprins	16.4
1 328	1 399	:	:	:	:	Volailles	16.5
116	117	:	:	:	:	Autres	16.6
15 889	15 502	:	:	:	:	Produits animaux	17
14 017	13 648	:	:	:	:	Lait	17.1
1 702	1 646	:	:	:	:	Oeufs	17.2
7	7	:	:	:	:	Laine	17.3
163	202	:	:	:	:	Autres	17.4
36 115	34 898	:	:	:	:	PRODUCTION ANIMALE FINALE	18
(16+17)							
26	107	:	:	:	:	Plantations nouvelles (travaux à façon)	19
0	0	:	:	:	:	Ajustement	20
56 717	57 862	:	:	:	:	PRODUCTION FINALE DE L'AGRICULTURE	21
(15+18+19+20)							

(1) Avec l'Allemagne dans sa situation territoriale avant le 03.10.1990

A.2 PRODUCTION, ORIGIN OF INCOME AND FIXED CAPITAL FORMATION

A.2.3.0 DEUTSCHLAND (1)

CONTINUED/SUITE

		1991	1992	1993	1994	1995	1996
		AT CURRENT PRICES			AUX PRIX COURANTS		
		MIO DM					
21	FINAL AGRICULTURAL OUTPUT (15+18+19+20)	56 360	55 661	:	:	:	:
22.1	Seeds and plants	1 674	1 723	:	:	:	:
22.2	Livestock and animal products	274	337	:	:	:	:
22.3	Energy ; lubricants	4 851	4 672	:	:	:	:
22.4	Fertilizers and soil improvers	2 443	2 278	:	:	:	:
22.5	Plant protection products	1 715	1 350	:	:	:	:
22.6	Pharmaceutical products	0	0	:	:	:	:
22.7	Feedingstuffs	8 896	8 838	:	:	:	:
22.8	Material ; small tools ; maintenance and repair	5 110	5 075	:	:	:	:
22.9	Services	4 290	4 465	:	:	:	:
22.10	Other	425	445	:	:	:	:
22.11	VAT under-compensation			:	:	:	:
22.12	I.C. adjustment	0	0	:	:	:	:
22	TOTAL INTERMEDIATE CONSUMPTION	29 678	29 182	:	:	:	:
23	GROSS VALUE ADDED AT MARKET PRICES (21-22)	26 681	26 479	:	:	:	:
24	Subsidies	5 516	6 961	:	:	:	:
24.1	Subsidies linked to crop production	46	446	:	:	:	:
24.2	Subsidies linked to animal production	716	1 703	:	:	:	:
24.3	Other subsidies linked to production	4 754	4 808	:	:	:	:
25	Taxes linked to production excluding VAT	1 237	995	:	:	:	:
25.1	Taxes linked to crop production	:	:	:	:	:	:
25.2	Taxes linked to animal production	:	:	:	:	:	:
25.3	Other taxes linked to production	:	:	:	:	:	:
26	VAT over-compensation			:	:	:	:
27	GROSS VALUE ADDED AT FACTOR COST (23+24-25+26)	30 960	32 445	:	:	:	:
28	Depreciation	11 570	12 090	:	:	:	:
28.1	Equipment	9 000	9 360	:	:	:	:
28.2	Construction	2 570	2 730	:	:	:	:
29	NET VALUE ADDED AT FACTOR COST (27-28)	19 390	20 355	:	:	:	:
30	Compensation of employees	3 273	3 267	:	:	:	:
31	NET OPERATING SURPLUS (29-30)	16 117	17 088	:	:	:	:
32	Rent and other payments in cash or in kind	1 712	1 820	:	:	:	:
33	Interest	3 524	3 514	:	:	:	:
34	NET INCOME FROM AGR. ACTIVITY OF TOTAL LABOUR (29-32-33)	14 154	15 021	:	:	:	:
35	NET INCOME FROM AGR. ACTIVITY OF FAMILY LABOUR (29-30-32-33)	10 881	11 754	:	:	:	:
36.1	New plantations	0	0	:	:	:	:
36.2	Livestock capital	- 385	- 140	:	:	:	:
36.3	Machinery and other equipment	9 630	8 900	:	:	:	:
36.4	Transport equipment	570	570	:	:	:	:
36.5	Farm buildings	2 070	2 240	:	:	:	:
36.6	Other constructions with the exception of soil improvement	0	0	:	:	:	:
36.7	Soil improvements	0	0	:	:	:	:
36.8	Net purchases of existing reproducible fixed capital goods	0	0	:	:	:	:
36.9	Other goods of gross fixed capital formation	0	0	:	:	:	:
36.10	VAT under-compensation			:	:	:	:
36.11	G.F.C.F. adjustment	0	0	:	:	:	:
36	GROSS FIXED CAPITAL FORMATION (excluding deductible VAT)	11 885	11 570	:	:	:	:
28	Depreciation	11 570	12 090	:	:	:	:
37	NET FIXED CAPITAL FORMATION (excluding deductible VAT) (36-28)	315	- 520	:	:	:	:

(1) With Germany in its boundaries as before 03.10.1990

1991	1992	1993	1994	1995	1996		
AT 1990 PRICES						AUX PRIX DE 1990	
						MIO	DM
56 717	57 862	:	:	:	:		PRODUCTION FINALE DE L'AGRICULTURE 21
							(15+18+19+20)
1 657	1 672	:	:	:	:		Semences et plants 22.1
293	354	:	:	:	:		Bétail et produits animaux 22.2
4 603	4 527	:	:	:	:		Energie ; lubrifiants 22.3
2 467	2 413	:	:	:	:		Engrais et amendements 22.4
1 569	1 234	:	:	:	:		Produits de protection de culture 22.5
0	0	:	:	:	:		Produits pharmaceutiques 22.6
9 156	9 081	:	:	:	:		Aliments pour animaux 22.7
4 871	4 611	:	:	:	:		Matériel ; petit outillage ; entretien et réparation 22.8
4 156	4 137	:	:	:	:		Services 22.9
414	422	:	:	:	:		Autres 22.10
		:	:	:	:		Sous-compensation TVA 22.11
0	0	:	:	:	:		Ajustement C.I. 22.12
29 187	28 452	:	:	:	:		CONSOMMATION INTERMEDIAIRE TOTALE 22
27 530	29 410	:	:	:	:		VALEUR AJOUTEE BRUTE AUX PRIX DU MARCHE 23
							(21-22)
							Subventions 24
							Subventions liées à la production végétale 24.1
							Subventions liées à la production animale 24.2
							Autres subventions liées à la production 24.3
							Impôts liés à la production à l'exclusion de la TVA 25
							Impôts liés à la production végétale 25.1
							Impôts liés à la production animale 25.2
							Autres impôts liés à la production 25.3
							Surcompensation TVA 26
							VALEUR AJOUTEE BRUTE AU COUT DES FACTEURS 27
							(23+24-25+26)
							Amortissements 28
							Equipement 28.1
							Constructions 28.2
							VALEUR AJOUTEE NETTE AU COUT DES FACTEURS 29
							(27-28)
							Rémunération des salariés 30
							EXCEDENT NET D'EXPLOITATION 31
							(29-30)
							Fermages et autres prestations en espèces et en nature 32
							Intérêts 33
							REVENU NET DE L'ACTIVITE AGRICOLE TOTALE 34
							(29-32-33)
							REVENU NET DE L'ACTIVITE AGRICOLE FAMILIALE 35
							(29-30-32-33)
0	0	:	:	:	:		Plantations nouvelles 36.1
- 453	- 154	:	:	:	:		Capital bétail 36.2
9 212	8 216	:	:	:	:		Machines et autres biens d'équipement 36.3
562	539	:	:	:	:		Matériel de transport 36.4
1 943	1 966	:	:	:	:		Bâtiments d'exploitation 36.5
0	0	:	:	:	:		Autres ouvrages à l'exception de l'amélioration des terres 36.6
0	0	:	:	:	:		Amélioration des terres 36.7
0	0	:	:	:	:		Acquisitions nettes de biens existants reproductibles de c.f. 36.8
0	0	:	:	:	:		Autres biens de formation brute de capital fixe 36.9
		:	:	:	:		Sous-compensation TVA 36.10
0	0	:	:	:	:		Ajustement FBCF 36.11
11 217	10 570	:	:	:	:		FORMATION BRUTE DE CAPITAL FIXE 36
							(hors TVA déductible)
							Amortissements 28
							FORMATION NETTE DE CAPITAL FIXE 37
							(hors TVA déductible) (36-28)

(1) Avec l'Allemagne dans sa situation territoriale avant le 03.10.1990

A.2 PRODUCTION, ORIGIN OF INCOME AND FIXED CAPITAL FORMATION

A.2.3.1 DEUTSCHLAND (1)

		1991	1992	1993	1994	1995	1996
		AT CURRENT PRICES			AUX PRIX COURANTS		
		MIO DM					
01	Cereals excluding rice	8 920	7 182	6 062	5 263	5 769	6 574
01.1	Wheat and spelt	4 451	4 025	3 187	2 769	2 925	3 333
01.2	Rye and maslin	877	642	615	605	779	761
01.3	Barley	2 998	2 112	1 492	1 354	1 561	1 656
01.4	Oats and summer cereal mixtures	113	10	170	120	54	115
01.5	Maize (grain)	376	293	478	366	303	366
01.6	Other	105	101	120	83	147	223
02	Rice	0	0	0	0	0	0
03	Pulses	62	54	68	58	56	77
04	Root crops	4 071	3 890	4 409	4 333	4 369	3 992
04.1	Potatoes	1 361	1 206	1 710	1 963	1 957	1 653
04.2	Sugar beet	2 708	2 682	2 698	2 375	2 453	2 553
04.3	Other	3	2	2	3	3	2
05	Industrial crops	2 275	1 059	1 293	1 426	1 303	1 030
05.1	Oil seeds and oleaginous fruit (except olives)	1 937	778	996	1 154	1 008	746
05.2	Fibre plants	0	0	0	0	0	0
05.3	Tobacco	61	69	74	77	58	52
05.4	Hops	277	212	223	196	237	245
05.5	Other	0	0	0	0	0	0
06	Fresh vegetables	2 109	2 123	2 057	2 173	2 197	2 334
07	Fresh fruit	3 067	4 736	3 108	3 475	3 053	3 794
08	Citrus fruit	0	0	0	0	0	0
09	Tropical fruit (excluding nuts)	0	0	0	0	0	0
10	Grapes	0	0	0	0	0	0
11	Grape must and wine	2 235	2 136	1 740	2 209	2 225	2 520
12	Olives	0	0	0	0	0	0
13	Olive oil	0	0	0	0	0	0
14	Other crops and crop products	4 407	4 328	4 378	4 510	4 595	4 680
14.1	Fodder plants	0	0	0	0	0	0
14.2	Nursery plants	1 435	1 410	1 495	1 585	1 660	1 725
14.3	Vegetable materials used primarily for plaiting	0	0	0	0	0	0
14.4	Flowers and ornamental plants	2 647	2 658	2 678	2 615	2 625	2 673
14.5	Seeds	325	260	205	310	260	260
14.6	Other	0	0	0	0	0	0
15	FINAL CROP OUTPUT (1to14)	27 147	25 458	23 091	23 472	23 560	25 204
16	Animals	21 994	22 508	19 507	19 131	18 886	19 445
16.1	Cattle (including calves)	8 299	8 335	8 251	7 819	7 192	6 458
16.2	Pigs	11 294	11 558	8 688	8 671	9 149	10 723
16.3	Equines	45	11	46	60	30	31
16.4	Sheep and goats	222	247	218	217	229	263
16.5	Poultry	1 438	1 514	1 543	1 600	1 591	1 669
16.6	Other	209	196	186	181	174	174
17	Animal products	18 986	18 590	18 375	17 792	18 362	18 540
17.1	Milk	16 527	16 325	16 188	15 558	16 088	16 022
17.2	Eggs	2 255	2 044	1 903	2 033	1 889	2 301
17.3	Wool	7	8	9	10	7	7
17.4	Other	196	213	275	188	378	266
18	FINAL ANIMAL OUTPUT (16+17)	40 979	41 098	37 897	36 923	37 286	38 289
19	New plantations (contract work)	62	113	33	34	54	67
20	Adjustment	0	0	1	0	0	0
21	FINAL AGRICULTURAL OUTPUT (15+18+19+20)	68 189	66 669	61 022	60 429	60 900	63 561

(1) With Germany in its boundaries as after 03.10.1990

1991	1992	1993	1994	1995	1996			
AT 1990 PRICES					AUX PRIX DE 1990			
MIO DM								
9 146	7 290	7 577	6 829	8 071	:	Céréales sans riz	01	
4 459	4 029	3 854	3 466	4 035	:	Blé et épeautre	01.1	
910	647	808	825	1 221	:	Seigle et méteil	01.2	
3 197	2 198	1 931	1 805	2 153	:	Orge	01.3	
117	10	190	154	77	:	Avoine et céréales d'été	01.4	
356	306	642	475	380	:	Maïs (grain)	01.5	
106	100	152	105	207	:	Autres	01.6	
0	0	0	0	0	:	Riz	02	
59	44	75	80	84	:	Légumes secs	03	
3 756	4 112	4 550	3 576	3 991	:	Plantes sarclées	04	
1 205	1 439	1 735	1 191	1 428	:	Pommes de terre	04.1	
2 549	2 670	2 812	2 383	2 561	:	Betteraves sucrières	04.2	
2	2	2	2	2	:	Autres	04.3	
2 460	2 248	2 476	2 577	2 510	:	Plantes industrielles	05	
2 099	1 889	2 077	2 185	2 168	:	Graines et fruits oléagineux (sauf olives)	05.1	
0	0	0	0	0	:	Plantes textiles	05.2	
286	300	310	335	272	:	Tabac	05.3	
75	59	88	58	70	:	Houblon	05.4	
0	0	0	0	0	:	Autres	05.5	
1 943	2 710	2 474	2 519	2 600	:	Légumes frais	06	
2 090	7 168	4 200	4 383	3 451	:	Fruits frais	07	
0	0	0	0	0	:	Agrumes	08	
0	0	0	0	0	:	Fruits tropicaux (sans les fruits à coque)	09	
0	0	0	0	0	:	Raisins	10	
2 312	2 814	2 341	2 348	2 036	:	Moût de raisins et vin	11	
0	0	0	0	0	:	Olives	12	
0	0	0	0	0	:	Huile d'olive	13	
4 272	4 203	4 159	4 256	4 366	:	Autres produits végétaux	14	
0	0	0	0	0	:	Plantes fourragères	14.1	
1 440	1 348	1 352	1 418	1 468	:	Plants de pépinières	14.2	
0	0	0	0	0	:	Matières à tresser	14.3	
2 572	2 650	2 635	2 573	2 636	:	Fleurs et plantes ornementales	14.4	
260	205	171	265	262	:	Semences	14.5	
0	0	0	0	0	:	Autres	14.6	
26 037	30 590	27 851	26 568	27 110	:	PRODUCTION VEGETALE FINALE	15	
(1à14)								
22 970	22 119	21 620	21 077	21 109	:	Animaux	16	
10 103	9 380	8 741	8 439	8 398	:	Bovins (y compris veaux)	16.1	
10 917	10 700	10 805	10 421	10 396	:	Porcs	16.2	
0	0	0	0	0	:	Equidés	16.3	
244	241	226	217	246	:	Ovins et caprins	16.4	
1 530	1 624	1 672	1 826	1 892	:	Volailles	16.5	
176	173	175	173	176	:	Autres	16.6	
19 498	18 780	18 910	18 779	19 419	:	Produits animaux	17	
17 064	16 447	16 650	16 577	17 130	:	Lait	17.1	
2 222	2 110	1 974	2 008	1 987	:	Oeufs	17.2	
10	9	11	12	6	:	Laine	17.3	
201	214	275	182	297	:	Autres	17.4	
42 469	40 899	40 530	39 856	40 528	:	PRODUCTION ANIMALE FINALE	18	
(16+17)								
26	50	14	13	21	:	Plantations nouvelles (travaux à façon)	19	
0	0	0	0	0	:	Ajustement	20	
68 531	71 539	68 395	66 437	67 658	:	PRODUCTION FINALE DE L'AGRICULTURE	21	
(15+18+19+20)								

(1) Avec l'Allemagne dans sa situation territoriale après le 03.10.1990

A.2 PRODUCTION, ORIGIN OF INCOME AND FIXED CAPITAL FORMATION

A.2.3.1 DEUTSCHLAND (1)

CONTINUED/SUITE

		1991	1992	1993	1994	1995	1996
		AT CURRENT PRICES			AUX PRIX COURANTS		
		MIO DM					
21	FINAL AGRICULTURAL OUTPUT (15+18+19+20)	68 189	66 669	61 022	60 429	60 900	63 561
22.1	Seeds and plants	1 886	1 855	1 284	1 230	1 496	1 467
22.2	Livestock and animal products	250	331	122	158	169	191
22.3	Energy ; lubricants	5 831	5 740	5 732	5 643	5 576	5 840
22.4	Fertilizers and soil improvers	3 018	2 823	2 506	2 924	3 340	2 793
22.5	Plant protection products	2 075	1 720	1 505	1 575	1 825	1 855
22.6	Pharmaceutical products	0	0	0	0	0	0
22.7	Feedingstuffs	10 847	10 224	9 765	9 257	9 077	9 965
22.8	Material ; small tools ; maintenance and repair	5 805	5 775	5 730	5 815	5 665	5 465
22.9	Services	5 485	5 680	5 925	6 275	6 745	7 070
22.10	Other	475	495	565	630	660	675
22.11	VAT under-compensation						
22.12	I.C. adjustment	0	0	0	0	0	0
22	TOTAL INTERMEDIATE CONSUMPTION	35 672	34 643	33 135	33 506	34 553	35 322
23	GROSS VALUE ADDED AT MARKET PRICES (21-22)	32 516	32 026	27 887	26 923	26 346	28 239
24	Subsidies	8 199	9 547	9 927	10 485	10 479	10 185
24.1	Subsidies linked to crop production	:	:	:	:	:	:
24.2	Subsidies linked to animal production	:	:	:	:	:	:
24.3	Other subsidies linked to production	:	:	:	:	:	:
25	Taxes linked to production excluding VAT	1 596	1 264	1 186	1 160	1 283	1 271
25.1	Taxes linked to crop production	:	:	:	:	:	:
25.2	Taxes linked to animal production	:	:	:	:	:	:
25.3	Other taxes linked to production	:	:	:	:	:	:
26	VAT over-compensation						
27	GROSS VALUE ADDED AT FACTOR COST (23+24-25+26)	39 119	40 309	36 627	36 248	35 542	37 153
28	Depreciation	13 140	13 760	13 920	13 980	14 030	14 010
28.1	Equipment	9 650	10 080	10 130	10 090	10 040	10 020
28.2	Construction	3 490	3 680	3 790	3 890	3 990	3 990
29	NET VALUE ADDED AT FACTOR COST (27-28)	25 979	26 549	22 707	22 268	21 512	23 418
30	Compensation of employees	:	:	:	:	:	:
31	NET OPERATING SURPLUS (29-30)	:	:	:	:	:	:
32	Rent and other payments in cash or in kind	2 268	2 324	2 507	2 626	2 690	2 730
33	Interest	3 524	3 918	3 967	4 093	4 155	4 190
34	NET INCOME FROM AGR. ACTIVITY OF TOTAL LABOUR (29-32-33)	19 789	20 427	16 435	16 770	15 051	15 423
35	NET INCOME FROM AGR. ACTIVITY OF FAMILY LABOUR (29-30-32-33)	:	:	:	:	:	:
36.1	New plantations	0	0	0	0	0	0
36.2	Livestock capital	-1 202	-273	-72	136	20	4
36.3	Machinery and other equipment	10 038	9 372	7 803	7 607	8 058	8 536
36.4	Transport equipment	583	583	394	326	346	367
36.5	Farm buildings	2 573	2 884	2 846	2 836	3 184	3 089
36.6	Other constructions with the exception of soil improvement	0	0	0	0	0	0
36.7	Soil improvements	0	0	0	0	0	0
36.8	Net purchases of existing reproducible fixed capital goods	0	0	0	0	0	0
36.9	Other goods of gross fixed capital formation	0	0	0	0	0	0
36.10	VAT under-compensation						
36.11	G.F.C.F. adjustment	0	0	0	0	0	0
36	GROSS FIXED CAPITAL FORMATION (excluding deductible VAT)	11 992	12 566	10 972	10 905	11 608	11 996
28	Depreciation	13 140	13 760	13 920	13 980	14 030	14 010
37	NET FIXED CAPITAL FORMATION (excluding deductible VAT) (36-28)	-1 148	-1 194	-2 949	-3 075	-2 422	-2 014

(1) With Germany in its boundaries as after 03.10.1990

1991	1992	1993	1994	1995	1996		
AT 1990 PRICES						AUX PRIX DE 1990	
MIO DM							
68 531	71 539	68 395	66 437	67 658		PRODUCTION FINALE DE L'AGRICULTURE (15+18+19+20)	21
2 011	2 072	1 432	1 374	1 520		Semences et plants	22.1
318	419	193	260	225		Bétail et produits animaux	22.2
5 263	5 253	5 247	5 067	4 922		Energie ; lubrifiants	22.3
3 048	2 992	2 739	3 117	3 307		Engrais et amendements	22.4
1 898	1 572	1 300	1 399	1 690		Produits de protection de culture	22.5
0	0	0	0	0		Produits pharmaceutiques	22.6
11 176	10 548	10 629	10 451	10 605		Aliments pour animaux	22.7
5 524	5 231	4 975	4 885	4 586		Matériel ; petit outillage ; entretien et réparation	22.8
5 086	4 958	4 826	4 886	5 057		Services	22.9
463	468	538	591	608		Autres	22.10
						Sous-compensation TVA	22.11
0	0	0	0	0		Ajustement C.I.	22.12
34 788	33 513	31 880	32 030	32 520		CONSOMMATION INTERMEDIAIRE TOTALE	22
33 743	38 026	36 515	34 406	35 138		VALEUR AJOUTEE BRUTE AUX PRIX DU MARCHE (21-22)	23
						Subventions	24
						Subventions liées à la production végétale	24.1
						Subventions liées à la production animale	24.2
						Autres subventions liées à la production	24.3
						Impôts liés à la production à l'exclusion de la TVA	25
						Impôts liés à la production végétale	25.1
						Impôts liés à la production animale	25.2
						Autres impôts liés à la production	25.3
						Surcompensation TVA	26
						VALEUR AJOUTEE BRUTE AU COUT DES FACTEURS (23+24-25+26)	27
						Amortissements	28
						Equipement	28.1
						Constructions	28.2
						VALEUR AJOUTEE NETTE AU COUT DES FACTEURS (27-28)	29
						Rémunération des salariés	30
						EXCEDENT NET D'EXPLOITATION (29-30)	31
						Fermages et autres prestations en espèces et en nature	32
						Intérêts	33
						REVENU NET DE L'ACTIVITE AGRICOLE TOTALE (29-32-33)	34
						REVENU NET DE L'ACTIVITE AGRICOLE FAMILIALE (29-30-32-33)	35
0	0	0	0	0		Plantations nouvelles	36.1
-1 156	- 226	- 75	100	17		Capital bétail	36.2
9 652	8 638	7 078	6 829	6 589		Machines et autres biens d'équipement	36.3
561	539	355	288	236		Matériel de transport	36.4
2 474	2 602	2 466	2 402	2 705		Bâtiments d'exploitation	36.5
0	0	0	0	0		Autres ouvrages à l'exception de l'amélioration des terres	36.6
0	0	0	0	0		Amélioration des terres	36.7
0	0	0	0	0		Acquisitions nettes de biens existants reproductibles de c.f.	36.8
0	0	0	0	0		Autres biens de formation brute de capital fixe	36.9
						Sous-compensation TVA	36.10
0	0	0	0	0		Ajustement FBCF	36.11
11 531	11 553	9 824	9 619	9 547		FORMATION BRUTE DE CAPITAL FIXE (hors TVA déductible)	36
						Amortissements	28
						FORMATION NETTE DE CAPITAL FIXE (hors TVA déductible) (36-28)	37

(1) Avec l'Allemagne dans sa situation territoriale après le 03.10.1990

A.2 PRODUCTION, ORIGIN OF INCOME AND FIXED CAPITAL FORMATION

A.2.4 ELLADA

	1991	1992	1993	1994	1995	1996
	AT CURRENT PRICES			AUX PRIX COURANTS		
	MIO DR					
01 Cereals excluding rice	200 197	166 150	155 531	162 660	176 267	139 346
01.1 Wheat and spelt	128 814	94 280	82 412	94 748	102 969	76 663
01.2 Rye and maslin	774	662	660	643	690	825
01.3 Barley	8 375	8 119	7 956	8 084	9 331	7 824
01.4 Oats and summer cereal mixtures	570	629	668	978	821	966
01.5 Maize (grain)	61 665	62 460	63 835	58 207	62 456	53 069
01.6 Other	0	0	0	0	0	0
02 Rice	5 872	8 267	13 206	19 051	25 325	25 788
03 Pulses	11 227	10 543	11 660	10 786	12 884	10 720
04 Root crops	77 906	75 957	94 733	112 856	102 694	104 979
04.1 Potatoes	54 541	39 701	60 442	81 665	61 308	62 583
04.2 Sugar beet	23 365	36 256	34 291	31 191	41 387	42 396
04.3 Other	0	0	0	0	0	0
05 Industrial crops	288 239	358 943	398 599	461 961	402 783	330 015
05.1 Oil seeds and oleaginous fruit (except olives)	3 221	2 734	2 279	2 231	3 505	2 164
05.2 Fibre plants	157 214	198 679	270 395	341 348	376 610	283 270
05.3 Tobacco	126 028	156 123	124 513	117 239	21 533	43 025
05.4 Hops	0	0	0	0	0	0
05.5 Other	1 776	1 407	1 412	1 144	1 135	1 556
06 Fresh vegetables	253 271	273 431	279 863	305 677	294 457	304 077
07 Fresh fruit	170 607	145 635	161 733	180 041	209 510	221 230
08 Citrus fruit	40 102	49 526	45 193	61 762	64 751	66 885
09 Tropical fruit (excluding nuts)	0	0	0	0	0	0
10 Grapes	48 942	51 077	47 102	43 191	42 514	46 186
11 Grape must and wine	35 350	36 381	31 083	31 022	41 780	48 630
12 Olives	49 086	37 624	39 173	48 315	48 605	62 914
13 Olive oil	271 484	187 137	166 460	226 939	271 741	367 331
14 Other crops and crop products	45 858	47 319	51 560	60 216	61 217	62 267
14.1 Fodder plants	20 495	23 895	26 393	26 729	25 822	28 248
14.2 Nursery plants	809	1 085	837	1 052	1 073	905
14.3 Vegetable materials used primarily for plaiting	127	129	97	33	18	18
14.4 Flowers and ornamental plants	19 160	17 986	20 134	27 975	29 678	28 987
14.5 Seeds	2 766	2 680	2 450	2 268	2 502	2 299
14.6 Other	2 499	1 545	1 649	2 160	2 125	1 810
15 FINAL CROP OUTPUT (1to14)	1 498 139	1 447 989	1 495 896	1 724 478	1 754 530	1 790 367
16 Animals	315 429	361 847	357 708	396 443	425 368	429 894
16.1 Cattle (including calves)	57 010	69 593	72 590	79 947	74 885	73 917
16.2 Pigs	60 970	77 187	62 836	68 739	78 459	85 748
16.3 Equines	- 1 461	- 1 383	- 1 112	- 1 213	- 935	- 996
16.4 Sheep and goats	132 790	146 743	152 076	169 275	186 372	182 208
16.5 Poultry	57 955	61 185	62 780	70 197	76 396	79 763
16.6 Other	8 164	8 521	8 539	9 499	10 191	9 255
17 Animal products	259 056	277 663	327 532	398 980	393 181	329 445
17.1 Milk	189 678	207 109	258 779	328 022	320 574	254 516
17.2 Eggs	53 271	55 284	53 477	52 764	54 031	56 600
17.3 Wool	1 154	1 960	1 168	1 192	1 474	1 154
17.4 Other	14 953	13 310	14 107	17 002	17 102	17 175
18 FINAL ANIMAL OUTPUT (16+17)	574 485	639 509	685 240	795 423	818 549	759 340
19 New plantations (contract work)	296	344	295	153	182	190
20 Adjustment	0	0	0	0	0	0
21 FINAL AGRICULTURAL OUTPUT (15+18+19+20)	2 072 920	2 087 843	2 181 431	2 520 054	2 573 261	2 549 897

1991	1992	1993	1994	1995	1996		
AT 1990 PRICES						AUX PRIX DE 1990	
MIO DR							
204 322	155 452	146 002	164 938	140 148	131 488	Céréales sans riz	01
133 543	91 723	82 495	102 022	86 917	73 756	Blé et épeautre	01.1
692	508	514	512	497	481	Seigle et méteil	01.2
7 403	6 726	6 426	6 517	6 429	5 090	Orge	01.3
505	524	531	551	571	673	Avoine et céréales d'été	01.4
62 179	55 972	56 037	55 336	45 735	51 487	Maïs (grain)	01.5
0	0	0	0	0	0	Autres	01.6
5 508	6 574	9 257	11 876	14 121	15 153	Riz	02
12 045	11 161	10 607	9 499	9 548	9 422	Légumes secs	03
58 407	64 870	60 621	57 040	60 005	56 617	Plantes sarclées	04
38 354	39 233	37 289	37 177	38 664	37 312	Pommes de terre	04.1
20 053	25 637	23 332	19 863	21 340	19 305	Betteraves sucrières	04.2
0	0	0	0	0	0	Autres	04.3
229 745	261 641	271 163	303 969	330 119	258 691	Plantes industrielles	05
2 954	4 618	2 638	2 818	3 613	2 894	Graines et fruits oléagineux (sauf olives)	05.1
123 521	138 890	178 547	216 504	247 734	175 895	Plantes textiles	05.2
101 634	116 795	88 727	83 533	77 811	78 941	Tabac	05.3
0	0	0	0	0	0	Houblon	05.4
1 636	1 338	1 252	1 114	961	961	Autres	05.5
225 871	213 929	215 492	220 586	212 916	213 374	Légumes frais	06
130 749	129 624	131 101	130 478	131 923	150 142	Fruits frais	07
33 096	35 643	37 204	38 225	38 785	37 035	Agrumes	08
0	0	0	0	0	0	Fruits tropicaux (sans les fruits à coque)	09
51 724	48 524	49 325	46 544	46 164	49 877	Raisins	10
27 167	27 397	22 949	20 641	26 213	28 585	Mout de raisins et vin	11
40 928	36 278	42 281	32 884	40 381	36 848	Olives	12
180 733	182 874	158 902	192 452	193 376	192 401	Huile d'olive	13
42 124	42 676	40 149	45 254	44 461	42 705	Autres produits végétaux	14
21 405	22 621	20 040	20 280	19 542	18 365	Plantes fourragères	14.1
663	806	557	494	515	471	Plants de pépinières	14.2
83	94	98	35	19	19	Matières à tresser	14.3
16 001	15 896	16 534	21 229	21 342	21 342	Fleurs et plantes ornementales	14.4
2 108	1 864	1 627	1 654	1 720	1 365	Semences	14.5
1 863	1 395	1 294	1 562	1 324	1 143	Autres	14.6
1 242 418	1 216 644	1 195 054	1 274 387	1 288 159	1 222 337	PRODUCTION VEGETALE FINALE (1à14)	15
278 910	278 137	275 290	277 541	280 188	276 821	Animaux	16
55 534	53 276	51 961	50 932	50 090	50 832	Bovins (y compris veaux)	16.1
54 411	56 740	53 183	52 776	54 008	52 926	Porcs	16.2
- 1 277	- 1 063	- 860	- 926	- 759	- 727	Equidés	16.3
117 377	115 706	116 724	120 074	124 116	117 177	Ovins et caprins	16.4
46 145	46 855	47 686	48 033	45 975	50 463	Volailles	16.5
6 720	6 623	6 596	6 652	6 758	6 150	Autres	16.6
221 752	224 732	229 513	230 765	229 183	228 037	Produits animaux	17
171 207	175 029	179 900	180 973	179 698	177 883	Lait	17.1
38 442	38 356	38 343	37 854	37 510	37 668	Oeufs	17.2
1 253	1 362	1 496	1 244	1 240	1 257	Laine	17.3
10 850	9 985	9 774	10 693	10 734	11 230	Autres	17.4
500 662	502 868	504 803	508 306	509 371	504 859	PRODUCTION ANIMALE FINALE (16+17)	18
257	263	200	91	103	103	Plantations nouvelles (travaux à façon)	19
0	0	0	0	0	0	Ajustement	20
1 743 338	1 719 775	1 700 056	1 782 785	1 797 633	1 727 298	PRODUCTION FINALE DE L'AGRICULTURE (15+18+19+20)	21

A.2 PRODUCTION, ORIGIN OF INCOME AND FIXED CAPITAL FORMATION

A.2.4 ELLADA

CONTINUED/SUITE

		1991	1992	1993	1994	1995	1996
		AT CURRENT PRICES			AUX PRIX COURANTS		
		MIO DR					
21	FINAL AGRICULTURAL OUTPUT (15+18+19+20)	2 072 920	2 087 843	2 181 431	2 520 054	2 573 261	2 549 897
22.1	Seeds and plants	22 862	24 611	24 708	28 479	28 121	31 003
22.2	Livestock and animal products	12 810	9 761	9 962	9 141	11 377	11 891
22.3	Energy ; lubricants	111 678	147 018	177 168	186 268	210 368	246 008
22.4	Fertilizers and soil improvers	43 921	50 936	45 317	51 648	58 621	58 691
22.5	Plant protection products	31 616	39 912	41 413	43 931	51 632	60 915
22.6	Pharmaceutical products	9 966	12 725	13 529	16 519	19 609	22 678
22.7	Feedingstuffs	118 980	127 369	158 956	155 529	183 010	185 550
22.8	Material ; small tools ; maintenance and repair	71 512	80 020	84 072	89 806	93 851	99 234
22.9	Services	13 227	13 730	14 645	16 782	17 084	16 734
22.10	Other	31 169	35 013	34 737	39 121	43 496	48 727
22.11	VAT under-compensation						
22.12	I.C. adjustment	0	0	0	0	0	0
22	TOTAL INTERMEDIATE CONSUMPTION	467 742	541 095	604 509	637 224	717 167	781 431
23	GROSS VALUE ADDED AT MARKET PRICES (21-22)	1 605 178	1 546 748	1 576 922	1 882 831	1 856 094	1 768 466
24	Subsidies	198 343	250 937	362 174	413 863	595 260	716 810
24.1	Subsidies linked to crop production	119 399	160 340	174 897	177 840	350 644	394 850
24.2	Subsidies linked to animal production	55 566	54 059	74 570	61 276	65 263	94 017
24.3	Other subsidies linked to production	23 378	36 538	112 707	174 747	179 353	227 943
25	Taxes linked to production excluding VAT	42 950	55 255	74 715	73 656	74 773	80 020
25.1	Taxes linked to crop production	2 136	7 469	21 319	23 000	29 100	30 300
25.2	Taxes linked to animal production	0	0	0	0	0	0
25.3	Other taxes linked to production	40 814	47 786	53 395	50 656	45 673	49 720
26	VAT over-compensation						
27	GROSS VALUE ADDED AT FACTOR COST (23+24-25+26)	1 760 572	1 742 430	1 864 382	2 223 038	2 376 581	2 405 256
28	Depreciation	82 088	93 412	101 156	109 475	118 455	126 919
28.1	Equipment	45 866	52 212	54 399	56 729	59 366	63 823
28.2	Construction	36 222	41 200	46 757	52 746	59 089	63 096
29	NET VALUE ADDED AT FACTOR COST (27-28)	1 678 484	1 649 018	1 763 226	2 113 563	2 258 126	2 278 337
30	Compensation of employees	88 600	98 683	108 543	124 824	134 810	144 247
31	NET OPERATING SURPLUS (29-30)	1 589 884	1 550 335	1 654 683	1 988 739	2 123 316	2 134 090
32	Rent and other payments in cash or in kind	56 229	61 468	67 610	74 371	78 833	83 563
33	Interest	105 000	110 000	125 000	130 000	184 900	130 000
34	NET INCOME FROM AGR. ACTIVITY OF TOT. LABOUR (29-32-33)	1 517 254	1 477 550	1 570 616	1 909 192	1 994 393	2 064 773
35	NET INCOME FROM AGR. ACTIVITY OF FAM. LABOUR (29-30-32-33)	1 428 655	1 378 867	1 462 073	1 784 368	1 859 583	1 920 527
36.1	New plantations	296	344	295	153	182	190
36.2	Livestock capital	- 3 676	- 2 547	- 1 076	- 4 497	6 345	- 3 387
36.3	Machinery and other equipment	19 803	22 048	21 633	31 460	38 711	45 602
36.4	Transport equipment	46 437	61 599	49 707	54 132	76 489	77 432
36.5	Farm buildings	3 939	7 119	5 731	5 522	6 613	6 480
36.6	Other construct. with the exception of soil improv.	22 441	26 147	21 936	23 166	24 679	25 172
36.7	Soil improvements	28 871	57 262	59 278	57 976	69 538	73 710
36.8	Net purchases of existing reproduc. fixed cap. goods	0	0	0	0	0	0
36.9	Other goods of gross fixed capital formation	3 990	5 905	4 415	6 018	6 816	7 156
36.10	VAT under-compensation						
36.11	G.F.C.F. adjustment	0	0	0	0	0	0
36	GROSS FIXED CAPITAL FORMATION (excluding deductible VAT)	122 101	177 877	161 919	173 930	229 373	232 355
28	Depreciation	82 088	93 412	101 156	109 475	118 455	126 919
37	NET FIXED CAPITAL FORMATION (excluding deductible VAT) (36-28)	40 013	84 465	60 763	64 455	110 918	105 436

1991	1992	1993	1994	1995	1996		
AT 1990 PRICES						AUX PRIX DE 1990	
MIO DR							
1 743 338	1 719 775	1 700 056	1 782 785	1 797 633	1 727 298	PRODUCTION FINALE DE L'AGRICULTURE (15+18+19+20)	21
18 458	17 588	15 902	16 460	15 625	14 948	Semences et plants	22.1
12 782	10 000	10 839	10 644	14 009	13 963	Bétail et produits animaux	22.2
79 225	83 880	89 885	92 226	94 786	100 531	Energie ; lubrifiants	22.3
35 251	31 076	27 626	27 985	28 909	28 007	Engrais et amendements	22.4
28 280	34 881	34 996	33 617	35 731	38 668	Produits de protection de culture	22.5
8 914	11 120	11 204	12 389	13 298	14 114	Produits pharmaceutiques	22.6
105 487	103 514	124 168	115 332	127 566	121 103	Aliments pour animaux	22.7
64 531	65 118	64 991	64 984	65 522	66 225	Matériel ; petit outillage ; entretien et réparation	22.8
11 255	11 097	11 069	11 397	11 404	11 072	Services	22.9
25 104	27 102	24 503	25 029	25 674	25 956	Autres	22.10
						Sous-compensation TVA	22.11
0	0	0	0	0	0	Ajustement C.I.	22.12
389 286	395 375	415 182	410 064	432 524	434 585	CONSOMMATION INTERMEDIAIRE TOTALE	22
1 354 052	1 324 400	1 284 874	1 372 721	1 365 109	1 292 714	VALEUR AJOUTEE BRUTE AUX PRIX DU MARCHE (21-22)	23
						Subventions	24
						Subventions liées à la production végétale	24.1
						Subventions liées à la production animale	24.2
						Autres subventions liées à la production	24.3
						Impôts liés à la production à l'exclusion de la TVA	25
						Impôts liés à la production végétale	25.1
						Impôts liés à la production animale	25.2
						Autres impôts liés à la production	25.3
						Surcompensation TVA	26
						VALEUR AJOUTEE BRUTE AU COUT DES FACTEURS (23+24-25+26)	27
						Amortissements	28
						Equipement	28.1
						Constructions	28.2
						VALEUR AJOUTEE NETTE AU COUT DES FACTEURS (27-28)	29
						Rémunération des salariés	30
						EXCEDENT NET D'EXPLOITATION (29-30)	31
						Fermages et autres prestations en espèces et en nature	32
						Intérêts	33
						REVENU NET DE L'ACTIVITE AGRICOLE TOTALE (29-32-33)	34
						REVENU NET DE L'ACTIVITE AGRICOLE FAMILIALE (29-30-32-33)	35
257	263	200	91	103	103	Plantations nouvelles	36.1
- 3 430	- 2 094	- 816	- 3 224	4 878	- 3 189	Capital bétail	36.2
18 271	18 162	17 451	23 707	28 184	31 563	Machines et autres biens d'équipement	36.3
39 326	46 949	33 088	32 251	43 092	45 631	Matériel de transport	36.4
3 315	5 352	3 793	3 257	3 628	3 324	Bâtiments d'exploitation	36.5
19 464	20 174	15 072	14 202	13 984	13 469	Autres ouvrages à l'except. de l'amélioration des terres	36.6
25 042	44 181	40 729	35 536	39 389	39 429	Amélioration des terres	36.7
0	0	0	0	0	0	Acquisitions nettes de biens exist. reproduct. de c.f.	36.8
3 326	4 251	2 775	3 411	3 536	3 422	Autres biens de formation brute de capital fixe	36.9
						Sous-compensation TVA	36.10
						Ajustement FBCF	36.11
105 571	137 238	112 292	109 232	136 794	133 752	FORMATION BRUTE DE CAPITAL FIXE (hors TVA déductible)	36
						Amortissements	28
						FORMATION NETTE DE CAPITAL FIXE (hors TVA déductible) (36-28)	37

A.2 PRODUCTION, ORIGIN OF INCOME AND FIXED CAPITAL FORMATION

A.2.5 ESPANA

		1991	1992	1993	1994	1995	1996
		AT CURRENT PRICES			AUX PRIX COURANTS		
		MIO PTA					
01	Cereals excluding rice	320 535	212 176	278 041	230 566	146 100	440 300
01.1	Wheat and spelt	132 616	100 260	109 566	95 927	67 000	145 200
01.2	Rye and maslin	4 832	3 597	4 691	1 764	2 600	10 900
01.3	Barley	114 832	55 574	132 652	84 713	34 300	166 400
01.4	Oats and summer cereal mixtures	2 846	1 599	3 371	4 877	2 200	26 100
01.5	Maize (grain)	63 983	50 251	26 721	41 666	39 500	81 100
01.6	Other	1 425	895	1 041	1 620	600	10 600
02	Rice	25 855	24 727	17 309	24 738	19 500	43 800
03	Pulses	17 916	11 673	11 230	16 165	18 100	40 000
04	Root crops	169 607	124 547	140 056	193 715	199 600	147 600
04.1	Potatoes	118 581	70 142	67 463	123 458	130 900	77 900
04.2	Sugar beet	48 569	52 164	70 858	68 139	66 500	67 500
04.3	Other	2 457	2 241	1 736	2 118	2 100	2 100
05	Industrial crops	129 329	75 834	82 912	80 693	64 400	112 600
05.1	Oil seeds and oleaginous fruit (except olives)	63 884	22 346	43 426	34 686	22 000	35 800
05.2	Fibre plants	34 431	28 678	14 379	20 451	16 300	50 400
05.3	Tobacco	17 399	16 118	15 880	18 199	18 700	19 000
05.4	Hops	844	611	987	966	1 000	1 000
05.5	Other	12 771	8 081	8 240	6 391	6 400	6 400
06	Fresh vegetables	536 894	551 455	516 921	556 480	531 400	621 100
07	Fresh fruit	203 050	199 413	214 670	243 603	250 600	288 900
08	Citrus fruit	180 435	177 410	163 265	212 519	270 200	266 000
09	Tropical fruit (excluding nuts)	34 750	36 339	28 939	23 913	25 100	28 300
10	Grapes	26 708	24 792	21 960	26 124	43 500	39 000
11	Grape must and wine	119 340	131 865	105 029	111 104	134 000	237 900
12	Olives	14 268	15 013	19 158	27 637	22 100	16 000
13	Olive oil	184 748	159 673	178 511	208 945	239 200	179 800
14	Other crops and crop products	133 860	131 717	145 742	157 408	167 300	165 400
14.1	Fodder plants	7 923	11 367	15 179	21 022	23 300	24 800
14.2	Nursery plants	9 876	8 960	8 988	6 481	6 500	6 500
14.3	Vegetable materials used primarily for plaiting	327	67	281	301	300	300
14.4	Flowers and ornamental plants	71 704	69 618	76 579	84 633	92 000	88 800
14.5	Seeds	3 402	2 231	1 879	1 823	2 000	1 800
14.6	Other	40 628	39 474	42 836	43 149	43 200	43 200
15	FINAL CROP OUTPUT (1to14)	2097 295	1876 631	1923 743	2113 608	2131 100	2626 800
16	Animals	984 324	1000 971	1007 197	1151 715	1203 100	1294 700
16.1	Cattle (including calves)	234 560	233 380	270 492	302 564	291 300	258 200
16.2	Pigs	413 178	421 567	382 846	433 914	506 000	580 300
16.3	Equines	2 087	2 210	2 126	3 199	3 000	3 200
16.4	Sheep and goats	138 838	147 456	151 060	163 716	169 500	187 600
16.5	Poultry	153 207	154 013	158 136	199 776	186 100	214 100
16.6	Other	42 455	42 346	42 536	48 545	47 200	51 300
17	Animal products	389 775	371 787	398 254	431 307	441 300	462 900
17.1	Milk	270 131	258 244	284 045	310 571	324 100	334 900
17.2	Eggs	105 562	99 279	99 334	103 179	99 000	110 600
17.3	Wool	1 058	985	674	1 806	2 400	1 700
17.4	Other	13 024	13 279	14 201	15 750	15 800	15 800
18	FINAL ANIMAL OUTPUT (16+17)	1374 099	1372 759	1405 451	1583 022	1644 400	1757 600
19	New plantations (contract work)	25 472	- 662	-1 985	30 953	31 000	31 000
20	Adjustment	0	0	0	0	0	0
21	FINAL AGRICULTURAL OUTPUT (15+18+19+20)	3496 866	3248 727	3327 209	3727 583	3806 500	4415 400

1991	1992	1993	1994	1995	1996		
AT 1990 PRICES						AUX PRIX DE 1990	
MIO PTA							
312 710	213 565	280 349	220 175	124 492	422 073	Céréales sans riz	01
126 375	98 386	110 872	80 065	51 882	122 390	Blé et épeautre	01.1
4 785	3 400	4 631	1 815	2 298	10 407	Seigle et méteil	01.2
113 376	55 729	135 080	95 366	34 332	189 203	Orge	01.3
2 767	1 438	2 977	2 888	1 120	14 670	Avoine et céréales d'été	01.4
63 959	53 661	25 731	37 567	34 035	71 883	Maïs (grain)	01.5
1 448	951	1 059	2 474	824	13 521	Autres	01.6
26 056	23 919	13 790	17 238	13 842	32 183	Riz	02
14 208	10 016	9 909	16 052	14 511	34 710	Légumes secs	03
154 494	161 311	145 502	142 010	144 113	144 243	Plantes sarclées	04
102 132	106 526	77 641	79 582	86 505	86 073	Pommes de terre	04.1
50 251	52 800	65 753	61 018	56 198	56 760	Betteraves sucrières	04.2
2 111	1 985	2 109	1 410	1 410	1 410	Autres	04.3
116 607	124 499	108 081	103 218	74 322	128 179	Plantes industrielles	05
58 804	77 265	74 214	60 113	35 287	69 867	Graines et fruits oléagineux (sauf olives)	05.1
28 127	23 265	10 138	13 341	9 272	28 549	Plantes textiles	05.2
16 607	15 254	15 149	15 149	15 149	15 149	Tabac	05.3
850	582	940	940	940	940	Houblon	05.4
12 218	8 132	7 640	13 673	13 673	13 673	Autres	05.5
561 660	636 175	543 284	560 126	537 721	605 473	Légumes frais	06
205 645	265 130	243 129	244 102	203 093	259 756	Fruits frais	07
145 298	160 535	154 774	142 702	138 849	123 298	Agrumes	08
35 717	34 685	34 360	33 604	34 276	36 778	Fruits tropicaux (sans les fruits à coque)	09
30 981	28 626	26 420	24 439	31 819	34 683	Raisins	10
136 587	142 895	120 302	82 166	70 252	121 325	Moût de raisins et vin	11
11 790	10 890	10 121	11 618	10 143	8 246	Olives	12
170 554	150 260	149 948	132 404	122 076	71 415	Huile d'olive	13
137 820	134 103	136 205	136 677	135 673	136 642	Autres produits végétaux	14
8 113	11 379	15 188	15 685	14 681	15 650	Plantes fourragères	14.1
9 696	8 662	9 287	9 285	9 285	9 285	Plants de pépinières	14.2
330	75	182	182	182	182	Matières à tresser	14.3
83 076	80 188	78 111	78 096	78 096	78 096	Fleurs et plantes ornementales	14.4
3 247	3 116	2 848	2 847	2 847	2 847	Semences	14.5
33 358	30 682	30 589	30 583	30 583	30 583	Autres	14.6
2060 128	2096 608	1976 174	1866 530	1655 182	2159 004	PRODUCTION VEGETALE FINALE (1à14)	15
994 624	1007 185	1007 291	1026 429	1058 442	1077 519	Animaux	16
234 825	248 886	236 760	247 415	258 796	266 560	Bovins (y compris veaux)	16.1
402 486	392 424	411 760	402 289	410 335	418 541	Porcs	16.2
2 094	2 250	2 131	2 248	2 098	2 224	Equidés	16.3
153 832	158 469	153 982	166 146	169 469	164 724	Ovins et caprins	16.4
158 178	155 517	148 473	151 591	158 564	161 259	Volailles	16.5
43 209	49 640	54 186	56 741	59 181	64 211	Autres	16.6
411 574	391 398	387 397	390 496	396 714	395 844	Produits animaux	17
285 660	271 653	277 469	267 758	270 703	280 719	Lait	17.1
110 447	104 868	93 359	105 589	108 862	97 976	Oeufs	17.2
2 196	2 156	2 258	2 258	2 258	2 258	Laine	17.3
13 271	12 721	14 310	14 891	14 891	14 891	Autres	17.4
1406 198	1398 583	1394 688	1416 925	1455 156	1473 363	PRODUCTION ANIMALE FINALE (16+17)	18
24 365	- 905	-2 031	-2 031	-2 031	-2 031	Plantations nouvelles (travaux à façon)	19
0	0	0	0	0	0	Ajustement	20
3490 691	3494 286	3368 830	3281 424	3108 307	3630 336	PRODUCTION FINALE DE L'AGRICULTURE (15+18+19+20)	21

A.2 PRODUCTION, ORIGIN OF INCOME AND FIXED CAPITAL FORMATION

A.2.5 ESPANA

CONTINUED/SUITE

	1991	1992	1993	1994	1995	1996
	AT CURRENT PRICES			AUX PRIX COURANTS		
	MIO PTA					
21 FINAL AGRICULTURAL OUTPUT (15+18+19+20)	3496 866	3248 727	3327 209	3727 583	3806 500	4415 400
22.1 Seeds and plants	57 361	52 637	43 712	44 991	50 700	55 000
22.2 Livestock and animal products	13 836	17 071	31 788	46 063	52 800	48 800
22.3 Energy ; lubricants	122 036	127 661	130 792	132 266	139 900	144 800
22.4 Fertilizers and soil improvers	136 246	120 309	97 951	134 391	133 100	160 700
22.5 Plant protection products	62 326	59 310	58 031	67 527	71 200	81 400
22.6 Pharmaceutical products	41 869	45 328	48 832	51 919	54 000	57 400
22.7 Feedingstuffs	647 231	662 163	681 484	693 005	728 700	745 100
22.8 Material ; small tools ; maintenance and repair	242 562	241 015	241 011	248 257	267 100	291 400
22.9 Services	74 726	80 743	83 455	95 303	101 500	114 000
22.10 Other	99 404	107 047	116 328	120 665	126 400	136 800
22.11 VAT under-compensation						
22.12 I.C. adjustment	0	0	0	0	0	0
22 TOTAL INTERMEDIATE CONSUMPTION	1497 595	1513 282	1533 384	1634 386	1725 400	1835 400
23 GROSS VALUE ADDED AT MARKET PRICES (21-22)	1999 270	1735 446	1793 825	2093 197	2081 100	2580 100
24 Subsidies	190 356	240 659	467 933	589 059	694 200	693 800
24.1 Subsidies linked to crop production	70 169	125 765	331 198	:	:	:
24.2 Subsidies linked to animal production	105 915	95 138	103 921	:	:	:
24.3 Other subsidies linked to production	11 318	14 719	17 416	:	:	:
25 Taxes linked to production excluding VAT	19 901	21 686	16 060	16 708	8 500	18 500
25.1 Taxes linked to crop production	6 877	7 266	121	:	:	:
25.2 Taxes linked to animal production	970	722	554	:	:	:
25.3 Other taxes linked to production	12 053	13 698	15 385	:	:	:
26 VAT over-compensation						
27 GROSS VALUE ADDED AT FACTOR COST (23+24-25+26)	2169 726	1954 419	2245 698	2665 548	2766 800	3255 400
28 Depreciation	293 701	287 473	292 943	310 949	335 900	366 800
28.1 Equipment	261 374	253 008	257 135	274 129	297 497	:
28.2 Construction	32 328	34 465	35 808	36 820	38 372	:
29 NET VALUE ADDED AT FACTOR COST (27-28)	1876 024	1666 945	1952 756	2354 590	2430 900	2861 100
30 Compensation of employees	350 372	334 814	328 144	346 670	356 600	359 100
31 NET OPERATING SURPLUS (29-30)	1525 652	1332 132	1624 612	2007 929	2074 300	2529 500
32 Rent and other payments in cash or in kind	110 796	102 385	106 701	118 139	126 500	127 300
33 Interest	257 125	273 249	263 905	189 141	196 900	199 200
34 NET INCOME FROM AGR. ACTIVITY OF TOT. LABOUR (29-32-33)	1508 103	1291 311	1582 150	2047 319	2107 500	2562 100
35 NET INCOME FROM AGR. ACTIVITY OF FAM. LABOUR (29-30-32-33)	1157 731	956 497	1254 006	1700 649	1750 900	2203 000
36.1 New plantations	:	:	:	:	:	:
36.2 Livestock capital	:	:	:	:	:	:
36.3 Machinery and other equipment	:	:	:	:	:	:
36.4 Transport equipment	:	:	:	:	:	:
36.5 Farm buildings	:	:	:	:	:	:
36.6 Other construct. with the except. of soil improv.	:	:	:	:	:	:
36.7 Soil improvements	:	:	:	:	:	:
36.8 Net purchases of existing reproduc. fixed cap. goods	:	:	:	:	:	:
36.9 Other goods of gross fixed capital formation	:	:	:	:	:	:
36.10 VAT under-compensation	:	:	:	:	:	:
36.11 G.F.C.F. adjustment	:	:	:	:	:	:
36 GROSS FIXED CAPITAL FORMATION (excluding deductible VAT)	:	:	:	:	:	:
28 Depreciation	293 701	287 473	292 943	310 949	335 900	366 800
37 NET FIXED CAPITAL FORMATION (excluding deductible VAT) (36-28)	:	:	:	:	:	:

1991	1992	1993	1994	1995	1996		
AT 1990 PRICES						AUX PRIX DE 1990	
MIO PTA							
3490 691	3494 286	3368 830	3281 424	3108 307	3630 336	PRODUCTION FINALE DE L'AGRICULTURE	21
						(15+18+19+20)	
57 376	55 676	49 705	50 948	51 050	53 296	Semences et plants	22.1
14 316	17 867	43 275	55 609	60 669	59 820	Bétail et produits animaux	22.2
113 477	112 952	110 900	111 122	111 344	116 243	Energie ; lubrifiants	22.3
133 183	121 838	103 880	125 695	116 142	132 867	Engrais et amendements	22.4
59 123	56 582	53 667	59 677	64 332	71 730	Produits de protection de culture	22.5
40 762	41 635	41 109	40 164	39 802	37 812	Produits pharmaceutiques	22.6
658 568	678 943	685 466	710 143	744 230	737 532	Aliments pour animaux	22.7
215 843	218 920	217 056	223 568	218 515	223 978	Matériel ; petit outillage ; entretien et réparation	22.8
70 364	72 883	70 751	75 916	80 319	87 709	Services	22.9
91 313	91 025	91 556	87 894	88 070	91 945	Autres	22.10
						Sous-compensation TVA	22.11
						Ajustement C.I.	22.12
0	0	0	0	0	0	CONSOMMATION INTERMEDIAIRE TOTALE	22
1454 323	1468 321	1467 367	1540 736	1574 474	1612 932	VALEUR AJOUTEE BRUTE AUX PRIX DU MARCHE	23
2036 368	2025 965	1901 464	1740 688	1533 833	2017 405	(21-22)	
						Subventions	24
						Subventions liées à la production végétale	24.1
						Subventions liées à la production animale	24.2
						Autres subventions liées à la production	24.3
						Impôts liés à la production à l'exclusion de la TVA	25
						Impôts liés à la production végétale	25.1
						Impôts liés à la production animale	25.2
						Autres impôts liés à la production	25.3
						Surcompensation TVA	26
						VALEUR AJOUTEE BRUTE AU COUT DES FACTEURS	27
						(23+24-25+26)	
						Amortissements	28
						Equipement	28.1
						Constructions	28.2
						VALEUR AJOUTEE NETTE AU COUT DES FACTEURS	29
						(27-28)	
						Rémunération des salariés	30
						EXCEDENT NET D'EXPLOITATION	31
						(29-30)	
						Fermages et autres prestations en espèces et en nature	32
						Intérêts	33
						REVENU NET DE L'ACTIVITE AGRICOLE TOTALE	34
						(29-32-33)	
						REVENU NET DE L'ACTIVITE AGRICOLE FAMILIALE	35
						(29-30-32-33)	
:	:	:	:	:	:	Plantations nouvelles	36.1
:	:	:	:	:	:	Capital bétail	36.2
:	:	:	:	:	:	Machines et autres biens d'équipement	36.3
:	:	:	:	:	:	Matériel de transport	36.4
:	:	:	:	:	:	Bâtiments d'exploitation	36.5
:	:	:	:	:	:	Autres ouvrages à l'except. de l'amélior. des terres	36.6
:	:	:	:	:	:	Amélioration des terres	36.7
:	:	:	:	:	:	Acquisitions nettes de biens exist. reproduct. de c.f.	36.8
:	:	:	:	:	:	Autres biens de formation brute de capital fixe	36.9
:	:	:	:	:	:	Sous-compensation TVA	36.10
:	:	:	:	:	:	Ajustement FBCF	36.11
:	:	:	:	:	:	FORMATION BRUTE DE CAPITAL FIXE	36
						(hors TVA déductible)	
						Amortissements	28
						FORMATION NETTE DE CAPITAL FIXE	37
						(hors TVA déductible) (36-28)	

A.2 PRODUCTION, ORIGIN OF INCOME AND FIXED CAPITAL FORMATION

A.2.6 FRANCE

	1991	1992	1993	1994	1995	1996
	AT CURRENT PRICES			AUX PRIX COURANTS		
	MIO FF					
01 Cereals excluding rice	59 174	58 487	40 367	38 950	40 902	44 141
01.1 Wheat and spelt	35 311	31 985	21 870	22 762	23 512	26 126
01.2 Rye and maslin	93	79	52	59	79	98
01.3 Barley	8 652	8 213	5 500	4 532	4 838	5 909
01.4 Oats and summer cereal mixtures	307	317	271	242	218	248
01.5 Maize (grain)	14 223	17 139	12 229	11 062	11 935	11 301
01.6 Other	588	754	445	293	320	459
02 Rice	280	291	332	312	305	266
03 Pulses	4 947	5 536	3 121	2 651	2 275	2 308
04 Root crops	12 787	11 681	12 141	13 748	13 498	12 500
04.1 Potatoes	4 768	3 500	3 843	5 721	5 338	4 332
04.2 Sugar beet	8 019	8 181	8 298	8 027	8 160	8 168
04.3 Other	0	0	0	0	0	0
05 Industrial crops	11 509	5 217	6 109	7 257	8 032	8 203
05.1 Oil seeds and oleaginous fruit (except olives)	10 379	4 265	4 967	5 849	6 798	7 018
05.2 Fibre plants	220	134	231	446	314	282
05.3 Tobacco	680	606	647	664	675	678
05.4 Hops	25	33	39	40	40	39
05.5 Other	205	179	225	258	205	186
06 Fresh vegetables	21 443	19 174	19 293	19 896	19 555	20 684
07 Fresh fruit	13 340	8 574	9 188	10 579	10 933	10 821
08 Citrus fruit	59	32	40	39	75	46
09 Tropical fruit (excluding nuts)	0	0	0	0	0	0
10 Grapes	315	208	270	265	351	312
11 Grape must and wine	34 206	38 673	32 456	36 683	42 143	42 865
12 Olives	168	213	145	174	103	133
13 Olive oil	0	0	0	0	0	0
14 Other crops and crop products	13 786	13 882	13 601	13 620	14 001	14 149
14.1 Fodder plants	0	0	0	0	0	0
14.2 Nursery plants	2 475	2 581	2 608	2 584	2 636	2 676
14.3 Vegetable materials used primarily for plaiting	0	0	0	0	0	0
14.4 Flowers and ornamental plants	5 988	5 891	6 005	6 034	6 117	6 238
14.5 Seeds	4 546	4 404	4 248	4 205	4 128	4 128
14.6 Other	777	1 006	740	797	1 120	1 107
15 FINAL CROP OUTPUT (1to14)	172 014	161 968	137 063	144 174	152 173	156 428
16 Animals	89 858	94 757	86 547	90 493	89 603	90 881
16.1 Cattle (including calves)	41 965	45 026	42 399	44 958	42 181	37 795
16.2 Pigs	20 856	22 544	17 848	18 946	20 425	23 377
16.3 Equines	679	616	539	123	84	253
16.4 Sheep and goats	3 735	3 294	3 311	3 214	2 985	3 764
16.5 Poultry	18 944	19 656	19 225	20 298	20 879	22 600
16.6 Other	3 679	3 621	3 225	2 954	3 049	3 092
17 Animal products	56 001	56 153	55 854	55 721	56 433	57 129
17.1 Milk	49 661	50 145	49 944	50 188	50 942	50 891
17.2 Eggs	5 690	5 337	5 247	4 856	4 768	5 515
17.3 Wool	65	61	41	41	38	38
17.4 Other	585	610	622	636	685	685
18 FINAL ANIMAL OUTPUT (16+17)	145 859	150 910	142 401	146 214	146 036	148 010
19 New plantations (contract work)	619	- 73	67	- 81	- 378	- 406
20 Adjustment	0	0	0	0	0	0
21 FINAL AGRICULTURAL OUTPUT (15+18+19+20)	318 492	312 805	279 531	290 307	297 831	304 032

1991	1992	1993	1994	1995	1996		
AT 1990 PRICES						AUX PRIX DE 1990	
MIO FF							
63 160	65 075	58 065	54 808	55 030	65 136	Céréales sans riz	01
36 123	34 056	29 432	31 168	31 655	37 099	Blé et épeautre	01.1
92	83	67	83	105	132	Seigle et méteil	01.2
8 715	8 824	7 265	5 876	5 950	7 701	Orge	01.3
297	315	391	345	250	279	Avoine et céréales d'été	01.4
17 290	20 909	20 201	16 866	16 569	19 153	Maïs (grain)	01.5
643	888	709	469	502	771	Autres	01.6
258	269	276	269	269	237	Riz	02
4 752	4 800	5 313	4 819	3 841	3 629	Légumes secs	03
12 239	13 651	12 963	11 972	12 861	13 126	Plantes sarclées	04
4 560	5 460	4 742	4 417	4 818	5 070	Pommes de terre	04.1
7 679	8 191	8 221	7 555	8 043	8 055	Betteraves sucrières	04.2
0	0	0	0	0	0	Autres	04.3
13 916	10 981	9 249	11 232	13 460	13 709	Plantes industrielles	05
12 768	10 024	8 134	9 995	12 215	12 483	Graines et fruits oléagineux (sauf olives)	05.1
219	154	206	314	325	283	Plantes textiles	05.2
670	555	622	657	661	665	Tabac	05.3
27	34	38	40	40	41	Houblon	05.4
232	214	248	227	219	237	Autres	05.5
19 965	20 385	19 702	20 119	19 635	19 349	Légumes frais	06
9 743	12 566	11 560	12 799	12 893	13 028	Fruits frais	07
65	45	65	50	62	48	Agrumes	08
0	0	0	0	0	0	Fruits tropicaux (sans les fruits à coque)	09
212	241	287	206	352	340	Raisins	10
34 718	47 633	42 578	42 674	43 897	46 922	Moût de raisins et vin	11
170	215	145	175	104	133	Olives	12
0	0	0	0	0	0	Huile d'olive	13
14 296	14 405	13 821	14 248	14 552	14 424	Autres produits végétaux	14
0	0	0	0	0	0	Plantes fourragères	14.1
2 327	2 389	2 423	2 481	2 484	2 469	Plants de pépinières	14.2
0	0	0	0	0	0	Matières à tresser	14.3
5 958	6 017	6 041	6 120	6 059	6 035	Fleurs et plantes ornementales	14.4
5 385	5 099	4 741	4 968	4 903	4 903	Semences	14.5
627	900	617	679	1 105	1 017	Autres	14.6
173 494	190 266	174 022	173 371	176 955	190 080	PRODUCTION VEGETALE FINALE (1à14)	15
93 338	98 618	96 965	101 167	102 220	105 723	Animaux	16
45 411	48 257	44 349	46 777	46 504	47 495	Bovins (y compris veaux)	16.1
20 823	22 236	23 895	25 064	25 116	25 807	Porcs	16.2
827	817	639	181	452	631	Equidés	16.3
3 644	3 412	3 574	3 315	3 211	3 565	Ovins et caprins	16.4
19 058	20 116	20 690	22 200	23 421	24 709	Volailles	16.5
3 575	3 779	3 819	3 630	3 516	3 516	Autres	16.6
57 111	56 486	56 213	57 217	58 178	57 830	Produits animaux	17
50 765	50 138	49 884	50 579	51 212	51 161	Lait	17.1
5 618	5 624	5 607	5 904	6 188	5 891	Oeufs	17.2
118	100	98	109	90	90	Laine	17.3
611	624	625	625	688	688	Autres	17.4
150 449	155 103	153 178	158 383	160 398	163 553	PRODUCTION ANIMALE FINALE (16+17)	18
1 163	- 294	- 52	- 280	- 622	- 622	Plantations nouvelles (travaux à façon)	19
0	0	0	0	0	0	Ajustement	20
325 106	345 075	327 148	331 475	336 730	353 010	PRODUCTION FINALE DE L'AGRICULTURE (15+18+19+20)	21

A.2 PRODUCTION, ORIGIN OF INCOME AND FIXED CAPITAL FORMATION

A.2.6 FRANCE

CONTINUED/SUITE

	1991	1992	1993	1994	1995	1996
	AT CURRENT PRICES			AUX PRIX COURANTS		
	MIO FF					
21 FINAL AGRICULTURAL OUTPUT (15+18+19+20)	318 492	312 805	279 531	290 307	297 831	304 032
22.1 Seeds and plants	13 720	15 058	12 618	12 941	13 974	12 866
22.2 Livestock and animal products	668	723	569	624	649	464
22.3 Energy ; lubricants	13 067	12 017	11 251	11 035	11 012	12 284
22.4 Fertilizers and soil improvers	18 488	16 665	15 963	16 019	18 735	19 427
22.5 Plant protection products	14 826	14 424	13 350	14 043	15 752	16 040
22.6 Pharmaceutical products	1 862	1 968	2 102	2 171	2 210	2 317
22.7 Feedingstuffs	45 732	46 971	47 190	47 659	47 299	49 858
22.8 Material ; small tools ; maintenance and repair	14 658	15 046	13 889	14 291	15 289	16 271
22.9 Services	17 342	17 635	17 967	18 270	17 592	18 095
22.10 Other	2 185	2 606	2 649	2 871	3 012	3 236
22.11 VAT under-compensation						
22.12 I.C. adjustment	0	0	0	0	0	0
22 TOTAL INTERMEDIATE CONSUMPTION	142 548	143 113	137 548	139 924	145 524	150 858
23 GROSS VALUE ADDED AT MARKET PRICES (21-22)	175 944	169 692	141 983	150 383	152 307	153 174
24 Subsidies	13 860	18 665	38 111	45 123	50 612	53 430
24.1 Subsidies linked to crop production	1 359	1 970	2 636	2 262	2 243	2 248
24.2 Subsidies linked to animal production	6 150	6 711	6 296	8 587	9 360	11 376
24.3 Other subsidies linked to production	6 351	9 984	29 179	34 274	39 009	39 806
25 Taxes linked to production excluding VAT	12 029	11 396	8 676	8 133	7 675	7 649
25.1 Taxes linked to crop production	5 115	3 712	2 081	1 849	1 598	1 202
25.2 Taxes linked to animal production	780	1 013	613	299	351	678
25.3 Other taxes linked to production	6 134	6 671	5 982	5 985	5 726	5 769
26 VAT over-compensation						
27 GROSS VALUE ADDED AT FACTOR COST (23+24-25+26)	177 775	176 961	171 418	187 373	195 244	198 955
28 Depreciation	30 739	31 030	30 738	30 969	31 557	32 403
28.1 Equipment	:	:	:	:	:	:
28.2 Construction	:	:	:	:	:	:
29 NET VALUE ADDED AT FACTOR COST (27-28)	147 036	145 931	140 680	156 404	163 687	166 552
30 Compensation of employees	27 418	28 243	28 895	28 663	29 527	30 126
31 NET OPERATING SURPLUS (29-30)	119 618	117 688	111 785	127 741	134 160	136 426
32 Rent and other payments in cash or in kind	8 675	8 943	9 240	9 382	9 456	9 574
33 Interest	13 519	13 994	13 962	13 361	12 564	12 126
34 NET INCOME FROM AGR. ACTIVITY OF TOTAL LABOUR (29-32-33)	124 842	122 994	117 478	133 661	141 667	144 852
35 NET INCOME FROM AGR. ACTIVITY OF FAMILY LABOUR (29-30-32-33)	97 424	94 751	88 583	104 998	112 140	114 726
36.1 New plantations	619	- 73	67	- 81	- 378	- 406
36.2 Livestock capital	-1 061	- 572	- 27	816	454	- 58
36.3 Machinery and other equipment	19 157	17 192	16 141	18 766	21 623	23 947
36.4 Transport equipment	1 686	1 496	1 182	1 538	2 154	1 995
36.5 Farm buildings	8 795	8 407	7 635	8 032	8 784	9 270
36.6 Other constructions with the exception of soil improvement	0	0	0	0	0	0
36.7 Soil improvements	2 322	2 278	2 095	2 243	2 408	2 514
36.8 Net purchases of existing reproducible fixed capital goods	0	0	0	0	0	0
36.9 Other goods of gross fixed capital formation	0	0	0	0	0	0
36.10 VAT under-compensation						
36.11 G.F.C.F. adjustment	0	0	0	0	0	0
36 GROSS FIXED CAPITAL FORMATION (excluding deductible VAT)	31 518	28 728	27 093	31 314	35 045	37 262
28 Depreciation	30 739	31 030	30 738	30 969	31 557	32 403
37 NET FIXED CAPITAL FORMATION (excluding deductible VAT) (36-28)	779	-2 302	-3 645	345	3 488	4 859

1991	1992	1993	1994	1995	1996		
AT 1990 PRICES						AUX PRIX DE 1990	
MIO FF							
325 106	345 075	327 148	331 475	336 730	353 010	PRODUCTION FINALE DE L'AGRICULTURE (15+18+19+20)	21
15 853	15 444	14 615	15 572	16 133	15 820	Semences et plants	22.1
614	611	475	557	618	449	Bétail et produits animaux	22.2
12 874	12 776	11 997	11 859	12 006	12 476	Energie ; lubrifiants	22.3
18 459	17 399	17 308	17 074	18 484	18 222	Engrais et amendements	22.4
14 432	13 844	12 745	13 488	15 084	15 239	Produits de protection de culture	22.5
1 784	1 802	1 875	1 911	1 891	1 930	Produits pharmaceutiques	22.6
46 498	46 803	47 872	49 557	49 765	50 364	Aliments pour animaux	22.7
14 173	14 604	13 631	13 864	14 323	15 012	Matériel ; petit outillage ; entretien et réparation	22.8
17 117	17 707	17 460	17 713	17 586	17 935	Services	22.9
2 025	2 260	2 193	2 134	2 149	2 196	Autres	22.10
						Sous-compensation TVA	22.11
0	0	0	0	0	0	Ajustement C.I.	22.12
143 830	143 251	140 171	143 729	148 041	149 643	CONSOMMATION INTERMEDIAIRE TOTALE	22
181 276	201 824	186 977	187 746	188 690	203 367	VALEUR AJOUTEE BRUTE AUX PRIX DU MARCHÉ (21-22)	23
						Subventions	24
						Subventions liées à la production végétale	24.1
						Subventions liées à la production animale	24.2
						Autres subventions liées à la production	24.3
						Impôts liés à la production à l'exclusion de la TVA	25
						Impôts liés à la production végétale	25.1
						Impôts liés à la production animale	25.2
						Autres impôts liés à la production	25.3
						Surcompensation TVA	26
						VALEUR AJOUTEE BRUTE AU COUT DES FACTEURS (23+24-25+26)	27
						Amortissements	28
						Equipement	28.1
						Constructions	28.2
						VALEUR AJOUTEE NETTE AU COUT DES FACTEURS (27-28)	29
						Rémunération des salariés	30
						EXCEDENT NET D'EXPLOITATION (29-30)	31
						Fermages et autres prestations en espèces et en nature	32
						Intérêts	33
						REVENU NET DE L'ACTIVITE AGRICOLE TOTALE (29-32-33)	34
						REVENU NET DE L'ACTIVITE AGRICOLE FAMILIALE (29-30-32-33)	35
1 163	- 294	- 52	- 280	- 622	- 622	Plantations nouvelles	36.1
- 843	- 541	- 50	461	200	- 168	Capital bétail	36.2
18 337	16 097	14 911	16 762	18 721	20 199	Machines et autres biens d'équipement	36.3
1 635	1 386	1 112	1 379	1 745	1 605	Matériel de transport	36.4
8 467	7 958	7 222	7 562	8 171	8 504	Bâtiments d'exploitation	36.5
0	0	0	0	0	0	Autres ouvrages à l'exception de l'amélioration des terres	36.6
2 222	2 142	1 940	2 068	2 212	2 273	Amélioration des terres	36.7
0	0	0	0	0	0	Acquisitions nettes de biens existants reproductibles de c.f.	36.8
0	0	0	0	0	0	Autres biens de formation brute de capital fixe	36.9
						Sous-compensation TVA	36.10
0	0	0	0	0	0	Ajustement FBCF	36.11
30 981	26 748	25 084	27 952	30 427	31 790	FORMATION BRUTE DE CAPITAL FIXE (hors TVA déductible)	36
						Amortissements	28
						FORMATION NETTE DE CAPITAL FIXE (hors TVA déductible) (36-28)	37

A.2 PRODUCTION, ORIGIN OF INCOME AND FIXED CAPITAL FORMATION

A.2.7 IRELAND

		1991	1992	1993	1994	1995	1996
		AT CURRENT PRICES			AUX PRIX COURANTS		
		MIO IRL					
01	Cereals excluding rice	172.1	185.5	130.3	100.2	137.5	130.3
01.1	Wheat and spelt	67.3	72.3	48.3	36.2	45.7	38.2
01.2	Rye and maslin	0.0	0.0	0.0	0.0	0.0	0.0
01.3	Barley	97.0	104.3	73.8	58.0	86.7	86.5
01.4	Oats and summer cereal mixtures	7.9	8.8	8.1	6.0	5.1	5.5
01.5	Maize (grain)	0.0	0.0	0.0	0.0	0.0	0.0
01.6	Other	0.0	0.0	0.0	0.0	0.0	0.0
02	Rice	0.0	0.0	0.0	0.0	0.0	0.0
03	Pulses	0.6	0.6	0.8	0.3	0.4	0.4
04	Root crops	106.0	112.9	93.6	136.1	136.1	97.5
04.1	Potatoes	51.6	55.8	43.0	75.9	75.4	38.5
04.2	Sugar beet	54.4	57.1	50.6	60.2	60.7	59.0
04.3	Other	0.0	0.0	0.0	0.0	0.0	0.0
05	Industrial crops	4.3	1.4	0.7	1.7	0.2	0.2
05.1	Oil seeds and oleaginous fruit (except olives)	0.0	0.0	0.0	0.0	0.0	0.0
05.2	Fibre plants	0.0	0.0	0.0	0.0	0.0	0.0
05.3	Tobacco	0.0	0.0	0.0	0.0	0.0	0.0
05.4	Hops	0.0	0.0	0.0	0.0	0.0	0.0
05.5	Other	4.3	1.4	0.7	1.7	0.2	0.2
06	Fresh vegetables	96.3	92.5	98.9	108.4	106.6	126.3
07	Fresh fruit	11.1	9.2	7.7	11.2	14.6	16.1
08	Citrus fruit	0.0	0.0	0.0	0.0	0.0	0.0
09	Tropical fruit (excluding nuts)	0.0	0.0	0.0	0.0	0.0	0.0
10	Grapes	0.0	0.0	0.0	0.0	0.0	0.0
11	Grape must and wine	0.0	0.0	0.0	0.0	0.0	0.0
12	Olives	0.0	0.0	0.0	0.0	0.0	0.0
13	Olive oil	0.0	0.0	0.0	0.0	0.0	0.0
14	Other crops and crop products	55.3	54.2	52.2	43.8	54.3	57.0
14.1	Fodder plants	0.0	0.0	0.0	0.0	0.0	0.0
14.2	Nursery plants	0.0	0.0	0.0	0.0	0.0	0.0
14.3	Vegetable materials used primarily for plaiting	0.0	0.0	0.0	0.0	0.0	0.0
14.4	Flowers and ornamental plants	0.0	0.0	0.0	0.0	0.0	0.0
14.5	Seeds	0.0	0.0	0.0	0.0	0.0	0.0
14.6	Other	55.3	54.2	52.2	43.8	54.3	57.0
15	FINAL CROP OUTPUT (1to14)	445.7	456.3	384.3	401.9	449.6	427.7
16	Animals	1 675.1	1 802.3	1 885.0	1 825.6	1 885.1	1 845.6
16.1	Cattle (including calves)	1 169.4	1 266.5	1 348.5	1 282.6	1 321.8	1 147.4
16.2	Pigs	187.1	221.2	199.2	200.2	233.3	293.4
16.3	Equines	56.6	50.0	66.4	61.6	57.8	79.0
16.4	Sheep and goats	155.1	153.1	169.6	168.7	155.4	202.0
16.5	Poultry	106.8	111.3	101.3	112.5	116.8	123.7
16.6	Other	0.0	0.0	0.0	0.0	0.0	0.0
17	Animal products	1 015.3	1 095.5	1 161.7	1 171.3	1 246.0	1 241.0
17.1	Milk	981.4	1 066.1	1 131.9	1 138.9	1 212.5	1 210.5
17.2	Eggs	28.1	23.3	23.2	22.0	21.9	20.4
17.3	Wool	5.3	5.6	6.0	9.8	10.8	9.4
17.4	Other	0.5	0.5	0.6	0.6	0.9	0.7
18	FINAL ANIMAL OUTPUT (16+17)	2 690.3	2 897.8	3 046.8	2 996.9	3 131.1	3 086.7
19	New plantations (contract work)	0.0	0.0	0.0	0.0	0.0	0.0
20	Adjustment	0.0	0.0	0.0	0.0	0.0	0.0
21	FINAL AGRICULTURAL OUTPUT (15+18+19+20)	3 136.0	3 354.1	3 431.1	3 398.8	3 580.7	3 514.4

1991	1992	1993	1994	1995	1996		
AT 1990 PRICES						AUX PRIX DE 1990	
MIO IRL							
174.8	195.8	142.4	124.2	145.6	158.0	Céréales sans riz	01
68.0	76.7	51.3	44.1	47.7	47.9	Blé et épeautre	01.1
0.0	0.0	0.0	0.0	0.0	0.0	Seigle et méteil	01.2
98.6	110.2	83.1	72.2	92.1	103.3	Orge	01.3
8.2	8.9	8.1	7.9	5.8	6.8	Avoine et céréales d'été	01.4
0.0	0.0	0.0	0.0	0.0	0.0	Maïs (grain)	01.5
0.0	0.0	0.0	0.0	0.0	0.0	Autres	01.6
0.0	0.0	0.0	0.0	0.0	0.0	Riz	02
0.6	0.6	0.8	0.3	0.4	0.4	Légumes secs	03
89.9	95.7	76.8	92.6	95.8	92.0	Plantes sarclées	04
37.4	38.5	34.0	40.1	40.8	36.1	Pommes de terre	04.1
52.5	57.2	42.8	52.5	55.0	56.0	Betteraves sucrières	04.2
0.0	0.0	0.0	0.0	0.0	0.0	Autres	04.3
5.9	3.9	1.5	3.9	0.3	0.3	Plantes industrielles	05
0.0	0.0	0.0	0.0	0.0	0.0	Graines et fruits oléagineux (sauf olives)	05.1
0.0	0.0	0.0	0.0	0.0	0.0	Plantes textiles	05.2
0.0	0.0	0.0	0.0	0.0	0.0	Tabac	05.3
0.0	0.0	0.0	0.0	0.0	0.0	Houblon	05.4
5.9	3.9	1.5	3.9	0.3	0.3	Autres	05.5
92.1	93.4	98.5	104.5	99.4	107.4	Légumes frais	06
10.7	9.4	7.4	9.3	11.5	11.7	Fruits frais	07
0.0	0.0	0.0	0.0	0.0	0.0	Agrumes	08
0.0	0.0	0.0	0.0	0.0	0.0	Fruits tropicaux (sans les fruits à coque)	09
0.0	0.0	0.0	0.0	0.0	0.0	Raisins	10
0.0	0.0	0.0	0.0	0.0	0.0	Moût de raisins et vin	11
0.0	0.0	0.0	0.0	0.0	0.0	Olives	12
0.0	0.0	0.0	0.0	0.0	0.0	Huile d'olive	13
53.3	53.2	50.3	44.4	47.0	49.8	Autres produits végétaux	14
0.0	0.0	0.0	0.0	0.0	0.0	Plantes fourragères	14.1
0.0	0.0	0.0	0.0	0.0	0.0	Plants de pépinières	14.2
0.0	0.0	0.0	0.0	0.0	0.0	Matières à tresser	14.3
0.0	0.0	0.0	0.0	0.0	0.0	Fleurs et plantes ornementales	14.4
0.0	0.0	0.0	0.0	0.0	0.0	Semences	14.5
53.3	53.2	50.3	44.4	47.0	49.8	Autres	14.6
427.3	452.0	377.7	379.0	400.1	419.7	PRODUCTION VEGETALE FINALE	15
						(1à14)	
1 744.3	1 877.0	1 861.4	1 810.9	1 897.8	1 940.7	Animaux	16
1 222.5	1 308.7	1 286.3	1 223.9	1 289.7	1 310.0	Bovins (y compris veaux)	16.1
194.9	219.8	230.6	232.3	241.6	259.7	Porcs	16.2
71.0	74.4	74.9	78.3	75.4	83.0	Equidés	16.3
148.1	161.3	160.1	153.2	150.5	150.4	Ovins et caprins	16.4
107.8	112.6	109.6	123.4	140.7	137.7	Volailles	16.5
0.0	0.0	0.0	0.0	0.0	0.0	Autres	16.6
1 057.9	1 067.5	1 054.8	1 066.0	1 070.8	1 068.6	Produits animaux	17
1 019.5	1 030.5	1 017.7	1 031.8	1 035.5	1 038.5	Lait	17.1
30.2	28.5	28.5	25.8	26.7	22.1	Oeufs	17.2
7.7	8.0	8.1	7.8	7.6	7.3	Laine	17.3
0.5	0.5	0.6	0.6	0.9	0.7	Autres	17.4
2 802.2	2 944.4	2 916.2	2 876.9	2 968.6	3 009.3	PRODUCTION ANIMALE FINALE	18
						(16+17)	
0.0	0.0	0.0	0.0	0.0	0.0	Plantations nouvelles (travaux à façon)	19
0.0	0.0	0.0	0.0	0.0	0.0	Ajustement	20
3 229.5	3 396.4	3 294.0	3 255.9	3 368.7	3 429.0	PRODUCTION FINALE DE L'AGRICULTURE	21
						(15+18+19+20)	

A.2 PRODUCTION, ORIGIN OF INCOME AND FIXED CAPITAL FORMATION

A.2.7 IRELAND

CONTINUED/SUITE

		1991	1992	1993	1994	1995	1996
		AT CURRENT PRICES			AUX PRIX COURANTS		
		MIO IRL					
21	FINAL AGRICULTURAL OUTPUT (15+18+19+20)	3 136.0	3 354.1	3 431.1	3 398.8	3 580.7	3 514.4
22.1	Seeds and plants	42.3	45.5	42.1	45.1	60.2	60.0
22.2	Livestock and animal products	4.7	8.2	7.6	8.1	13.0	16.3
22.3	Energy ; lubricants	160.5	157.6	168.1	172.7	179.0	208.2
22.4	Fertilizers and soil improvers	250.8	240.6	239.6	247.9	290.7	302.7
22.5	Plant protection products	36.5	40.5	40.8	41.9	44.1	47.4
22.6	Pharmaceutical products	59.3	60.7	62.7	72.9	74.3	73.6
22.7	Feedingstuffs	525.5	540.8	587.7	655.7	637.4	637.1
22.8	Material ; small tools ; maintenance and repair	103.4	107.6	110.0	122.7	136.6	143.1
22.9	Services	90.4	95.0	98.3	102.4	111.9	116.8
22.10	Other	82.8	74.7	76.2	92.4	105.9	108.4
22.11	VAT under-compensation						
22.12	I.C. adjustment	0.0	0.0	0.0	0.0	0.0	0.0
22	TOTAL INTERMEDIATE CONSUMPTION	1 356.3	1 371.3	1 433.1	1 561.9	1 653.1	1 713.6
23	GROSS VALUE ADDED AT MARKET PRICES (21-22)	1 779.7	1 982.8	1 998.0	1 836.9	1 927.6	1 800.8
24	Subsidies	336.7	405.3	422.9	669.5	747.5	911.4
24.1	Subsidies linked to crop production	2.0	5.9	52.9	66.4	83.1	89.0
24.2	Subsidies linked to animal production	330.2	396.0	366.3	595.9	623.8	746.8
24.3	Other subsidies linked to production	4.5	3.4	3.7	7.2	40.6	75.6
25	Taxes linked to production excluding VAT	55.1	43.9	41.3	32.0	36.5	33.2
25.1	Taxes linked to crop production	11.4	2.4	0.0	2.0	1.7	2.6
25.2	Taxes linked to animal production	42.1	40.0	39.6	28.0	32.4	28.0
25.3	Other taxes linked to production	1.6	1.6	1.7	2.1	2.4	2.6
26	VAT over-compensation						
27	GROSS VALUE ADDED AT FACTOR COST (23+24-25+26)	2 061.3	2 344.2	2 379.6	2 474.5	2 638.7	2 679.1
28	Depreciation	346.2	347.3	349.5	359.5	380.1	401.1
28.1	Equipment	257.3	254.9	253.8	261.4	278.0	295.7
28.2	Construction	88.8	92.4	95.8	98.1	102.1	105.4
29	NET VALUE ADDED AT FACTOR COST (27-28)	1 715.1	1 996.8	2 030.1	2 114.9	2 258.6	2 277.9
30	Compensation of employees	162.3	180.4	181.5	178.4	182.0	184.7
31	NET OPERATING SURPLUS (29-30)	1 552.8	1 816.4	1 848.6	1 936.4	2 076.6	2 093.2
32	Rent and other payments in cash or in kind	2.5	1.0	1.0	1.0	1.0	1.0
33	Interest	233.0	227.9	188.0	158.1	164.4	167.4
34	NET INCOME FROM AGR. ACTIVITY OF TOTAL LABOUR (29-32-33)	1 479.6	1 768.0	1 841.0	1 955.8	2 093.1	2 109.5
35	NET INCOME FROM AGR. ACTIVITY OF FAMILY LABOUR (29-30-32-33)	1 317.3	1 587.5	1 659.5	1 777.3	1 911.2	1 924.7
36.1	New plantations	0.0	0.0	0.0	0.0	0.0	0.0
36.2	Livestock capital	18.9	100.4	13.0	12.2	53.1	58.6
36.3	Machinery and other equipment	123.9	118.5	131.8	169.6	204.8	199.7
36.4	Transport equipment	93.4	89.6	87.0	117.1	131.4	154.0
36.5	Farm buildings	162.2	129.8	101.1	106.4	133.9	202.8
36.6	Other constructions with the exception of soil improvement	0.0	0.0	0.0	0.0	0.0	0.0
36.7	Soil improvements	12.1	9.7	7.6	8.0	10.0	15.2
36.8	Net purchases of existing reproducible fixed capital goods	0.0	0.0	0.0	0.0	0.0	0.0
36.9	Other goods of gross fixed capital formation	2.1	2.3	2.0	2.8	3.1	3.8
36.10	VAT under-compensation						
36.11	G.F.C.F. adjustment	0.0	0.0	0.0	0.0	0.0	0.0
36	GROSS FIXED CAPITAL FORMATION (excluding deductible VAT)	412.7	450.3	342.5	416.2	536.2	634.1
28	Depreciation	346.2	347.3	349.5	359.5	380.1	401.1
37	NET FIXED CAPITAL FORMATION (excluding deductible VAT) (36-28)	66.6	103.0	- 7.0	56.7	156.1	232.9

1991	1992	1993	1994	1995	1996		
AT 1990 PRICES						AUX PRIX DE 1990	
MIO IRL							
3 229.5	3 396.4	3 294.0	3 255.9	3 368.7	3 429.0	PRODUCTION FINALE DE L'AGRICULTURE	21
						(15+18+19+20)	
43.2	44.3	41.6	42.0	54.9	64.0	Semences et plants	22.1
5.0	7.8	7.6	6.6	12.2	14.9	Bétail et produits animaux	22.2
158.4	165.4	171.8	180.3	185.4	202.1	Energie ; lubrifiants	22.3
247.3	239.9	252.6	258.8	278.8	274.1	Engrais et amendements	22.4
35.4	42.2	38.3	38.0	39.0	41.0	Produits de protection de culture	22.5
56.1	55.5	56.1	65.3	65.3	63.8	Produits pharmaceutiques	22.6
545.9	556.5	604.4	674.6	666.5	634.5	Aliments pour animaux	22.7
98.5	98.3	98.1	108.0	116.7	119.4	Matériel ; petit outillage ; entretien et réparation	22.8
90.5	92.5	94.2	94.5	95.5	102.1	Services	22.9
79.9	77.0	72.9	88.4	96.4	104.0	Autres	22.10
						Sous-compensation TVA	22.11
						Ajustement C.I.	22.12
0.0	0.0	0.0	0.0	0.0	0.0	CONSOMMATION INTERMEDIAIRE TOTALE	22
1 360.1	1 379.4	1 437.8	1 556.7	1 610.8	1 620.0	VALEUR AJOUTEE BRUTE AUX PRIX DU MARCHÉ	23
1 869.4	2 017.0	1 856.2	1 699.2	1 757.9	1 809.0	(21-22)	
						Subventions	24
						Subventions liées à la production végétale	24.1
						Subventions liées à la production animale	24.2
						Autres subventions liées à la production	24.3
						Impôts liés à la production à l'exclusion de la TVA	25
						Impôts liés à la production végétale	25.1
						Impôts liés à la production animale	25.2
						Autres impôts liés à la production	25.3
						Surcompensation TVA	26
						VALEUR AJOUTEE BRUTE AU COUT DES FACTEURS	27
						(23+24-25+26)	
						Amortissements	28
						Equipement	28.1
						Constructions	28.2
						VALEUR AJOUTEE NETTE AU COUT DES FACTEURS	29
						(27-28)	
						Rémunération des salariés	30
						EXCEDENT NET D'EXPLOITATION	31
						(29-30)	
						Fermages et autres prestations en espèces et en nature	32
						Intérêts	33
						REVENU NET DE L'ACTIVITE AGRICOLE TOTALE	34
						(29-32-33)	
						REVENU NET DE L'ACTIVITE AGRICOLE FAMILIALE	35
						(29-30-32-33)	
0.0	0.0	0.0	0.0	0.0	0.0	Plantations nouvelles	36.1
20.6	105.7	11.4	10.1	50.6	56.9	Capital bétail	36.2
117.7	107.5	113.8	143.2	164.3	163.1	Machines et autres biens d'équipement	36.3
92.3	87.9	82.4	109.2	119.5	137.3	Matériel de transport	36.4
157.9	123.8	94.1	96.8	117.7	176.0	Bâtiments d'exploitation	36.5
0.0	0.0	0.0	0.0	0.0	0.0	Autres ouvrages à l'exception de l'amélioration des terres	36.6
11.8	9.3	7.0	7.2	8.8	13.2	Amélioration des terres	36.7
0.0	0.0	0.0	0.0	0.0	0.0	Acquisitions nettes de biens existants reproductibles de c.f.	36.8
2.1	2.1	1.7	2.3	2.4	2.9	Autres biens de formation brute de capital fixe	36.9
						Sous-compensation TVA	36.10
						Ajustement FBCF	36.11
402.4	436.1	310.4	368.7	463.2	549.5	FORMATION BRUTE DE CAPITAL FIXE	36
						(hors TVA déductible)	
						Amortissements	28
						FORMATION NETTE DE CAPITAL FIXE	37
						(hors TVA déductible) (36-28)	

A.2 PRODUCTION, ORIGIN OF INCOME AND FIXED CAPITAL FORMATION

A.2.8 ITALIA

		1991	1992	1993	1994	1995	1996
		AT CURRENT PRICES			AUX PRIX COURANTS		
		MRD LIT					
01	Cereals excluding rice	5 233	5 025	5 315	4 670	5 642	5 499
01.1	Wheat and spelt	3 253	2 880	2 846	2 474	2 801	2 604
01.2	Rye and maslin	2	3	4	3	3	3
01.3	Barley	263	245	252	217	232	199
01.4	Oats and summer cereal mixtures	57	62	73	65	63	83
01.5	Maize (grain)	1 602	1 770	2 046	1 815	2 453	2 516
01.6	Other	56	66	94	96	91	94
02	Rice	717	764	859	941	1 034	1 105
03	Pulses	148	127	123	110	101	109
04	Root crops	1 927	2 075	1 712	2 062	2 294	1 995
04.1	Potatoes	963	857	712	955	1 131	776
04.2	Sugar beet	955	1 208	989	1 096	1 154	1 211
04.3	Other	9	11	10	10	9	7
05	Industrial crops	1 813	1 006	949	1 067	1 196	1 140
05.1	Oil seeds and oleaginous fruit (except olives)	1 029	373	345	492	522	544
05.2	Fibre plants	0	0	0	0	0	0
05.3	Tobacco	773	621	591	561	659	581
05.4	Hops	0	0	0	0	0	0
05.5	Other	12	12	13	14	14	15
06	Fresh vegetables	9 561	9 370	8 705	9 051	8 979	9 486
07	Fresh fruit	4 362	4 590	3 927	4 385	4 276	4 515
08	Citrus fruit	1 849	1 989	1 875	1 719	1 675	2 152
09	Tropical fruit (excluding nuts)	529	564	397	407	409	440
10	Grapes	724	702	632	696	489	625
11	Grape must and wine	5 249	5 714	4 814	4 980	5 572	6 901
12	Olives	161	89	124	78	156	164
13	Olive oil	3 689	2 031	2 541	2 387	3 498	3 130
14	Other crops and crop products	3 493	3 993	4 350	4 520	5 174	5 001
14.1	Fodder plants	156	153	156	151	156	162
14.2	Nursery plants	597	668	763	882	996	975
14.3	Vegetable materials used primarily for plaiting	1	1	1	1	1	1
14.4	Flowers and ornamental plants	2 569	3 036	3 292	3 353	3 872	3 718
14.5	Seeds	0	0	0	0	0	0
14.6	Other	170	135	138	133	149	146
15	FINAL CROP OUTPUT (1to14)	39 454	38 039	36 322	37 072	40 493	42 261
16	Animals	13 564	14 445	15 335	15 527	16 286	16 709
16.1	Cattle (including calves)	4 880	5 259	5 878	6 222	6 826	6 238
16.2	Pigs	3 724	4 282	4 068	3 978	4 239	4 520
16.3	Equines	78	77	80	84	90	88
16.4	Sheep and goats	384	413	456	428	421	444
16.5	Poultry	3 241	3 148	3 526	3 486	3 334	3 863
16.6	Other	1 256	1 264	1 327	1 329	1 378	1 557
17	Animal products	8 314	8 137	8 239	8 611	9 235	10 130
17.1	Milk	6 758	6 698	6 708	7 012	7 568	8 201
17.2	Eggs	1 500	1 379	1 478	1 545	1 614	1 865
17.3	Wool	21	19	18	19	22	24
17.4	Other	36	41	36	35	31	40
18	FINAL ANIMAL OUTPUT (16+17)	21 878	22 582	23 574	24 138	25 521	26 839
19	New plantations (contract work)	0	0	0	0	0	0
20	Adjustment	612	626	922	776	772	802
21	FINAL AGRICULTURAL OUTPUT (15+18+19+20)	61 943	61 247	60 818	61 986	66 786	69 902

1991	1992	1993	1994	1995	1996		
AT 1990 PRICES						AUX PRIX DE 1990	
MRD LIT							
5 198	5 301	5 294	5 171	5 332	5 680	Céréales sans riz	01
3 292	3 065	2 849	2 903	2 819	2 889	Blé et épeautre	01.1
2	3	3	3	3	3	Seigle et méteil	01.2
259	253	236	205	196	182	Orge	01.3
56	60	65	62	56	68	Avoine et céréales d'été	01.4
1 534	1 855	2 055	1 908	2 177	2 456	Maïs (grain)	01.5
54	66	86	90	82	84	Autres	01.6
651	659	690	719	702	754	Riz	02
144	127	108	94	84	85	Légumes secs	03
1 783	2 076	1 685	1 715	1 727	1 675	Plantes sarclées	04
850	903	811	781	808	796	Pommes de terre	04.1
926	1 163	864	923	910	870	Betteraves sucrières	04.2
8	10	11	11	9	9	Autres	04.3
1 765	1 404	1 090	1 267	1 318	1 330	Plantes industrielles	05
1 002	800	531	765	801	825	Graines et fruits oléagineux (sauf olives)	05.1
0	0	0	0	0	0	Plantes textiles	05.2
751	592	548	490	504	492	Tabac	05.3
0	0	0	0	0	0	Houblon	05.4
12	12	12	12	12	12	Autres	05.5
8 645	8 526	8 311	8 499	8 218	8 383	Légumes frais	06
3 771	4 773	4 194	4 461	4 002	4 330	Fruits frais	07
1 820	2 043	2 036	1 692	1 564	1 858	Agrumes	08
619	749	733	689	629	685	Fruits tropicaux (sans les fruits à coque)	09
723	800	749	770	508	670	Raisins	10
5 074	5 799	5 256	4 995	4 686	4 984	Moût de raisins et vin	11
152	82	119	73	133	121	Olives	12
3 475	1 966	2 540	2 196	2 844	2 041	Huile d'olive	13
3 404	3 654	3 917	4 076	4 269	4 011	Autres produits végétaux	14
144	145	149	151	152	158	Plantes fourragères	14.1
562	607	664	718	734	705	Plants de pépinières	14.2
1	1	1	1	1	1	Matières à tresser	14.3
2 527	2 762	2 961	3 073	3 242	3 021	Fleurs et plantes ornementales	14.4
0	0	0	0	0	0	Semences	14.5
170	139	142	133	141	128	Autres	14.6
37 224	37 959	36 721	36 417	36 015	36 607	PRODUCTION VEGETALE FINALE (1à14)	15
13 303	13 644	13 791	13 943	14 238	14 602	Animaux	16
4 930	5 041	5 155	5 287	5 513	5 679	Bovins (y compris veaux)	16.1
3 618	3 782	3 810	3 820	3 836	3 927	Porcs	16.2
87	90	91	93	96	93	Equidés	16.3
402	408	419	410	418	433	Ovins et caprins	16.4
3 070	3 087	3 070	3 075	3 084	3 155	Volailles	16.5
1 197	1 236	1 247	1 258	1 291	1 315	Autres	16.6
8 397	8 316	8 157	8 196	8 462	8 641	Produits animaux	17
6 909	6 839	6 678	6 717	6 930	7 103	Lait	17.1
1 433	1 420	1 424	1 422	1 483	1 486	Oeufs	17.2
23	21	20	20	19	19	Laine	17.3
32	37	35	37	30	33	Autres	17.4
21 700	21 960	21 948	22 139	22 699	23 243	PRODUCTION ANIMALE FINALE (16+17)	18
0	0	0	0	0	0	Plantations nouvelles (travaux à façon)	19
577	585	573	573	575	586	Ajustement	20
59 501	60 505	59 241	59 130	59 289	60 436	PRODUCTION FINALE DE L'AGRICULTURE (15+18+19+20)	21

A.2 PRODUCTION, ORIGIN OF INCOME AND FIXED CAPITAL FORMATION

A.2.8 ITALIA

CONTINUED/SUITE

	1991	1992	1993	1994	1995	1996
	AT CURRENT PRICES			AUX PRIX COURANTS		
	MRD LIT					
21 FINAL AGRICULTURAL OUTPUT (15+18+19+20)	61 943	61 247	60 818	61 986	66 786	69 902
22.1 Seeds and plants	815	811	823	836	955	1 037
22.2 Livestock and animal products	0	0	0	0	0	0
22.3 Energy ; lubricants	1 915	1 964	2 495	2 427	2 752	2 936
22.4 Fertilizers and soil improvers	1 617	1 664	1 688	1 655	1 844	1 860
22.5 Plant protection products	1 073	1 098	1 201	1 243	1 338	1 404
22.6 Pharmaceutical products	40	42	42	43	46	50
22.7 Feedingstuffs	8 746	8 527	8 796	8 603	9 072	9 278
22.8 Material ; small tools ; maintenance and repair	0	0	0	0	0	0
22.9 Services	1 487	1 547	1 390	1 446	1 529	1 591
22.10 Other	911	925	921	971	1 034	1 080
22.11 VAT under-compensation						
22.12 I.C. adjustment	0	0	0	0	0	0
22 TOTAL INTERMEDIATE CONSUMPTION	16 603	16 577	17 357	17 224	18 570	19 236
23 GROSS VALUE ADDED AT MARKET PRICES (21-22)	45 341	44 670	43 461	44 763	48 216	50 666
24 Subsidies	5 259	5 716	7 051	6 881	7 585	8 777
24.1 Subsidies linked to crop production	2 767	2 978	3 166	2 201	2 699	2 906
24.2 Subsidies linked to animal production	547	629	522	580	666	651
24.3 Other subsidies linked to production	1 945	2 109	3 363	4 100	4 220	5 220
25 Taxes linked to production excluding VAT	612	626	922	776	772	802
25.1 Taxes linked to crop production	99	65	0	5	5	5
25.2 Taxes linked to animal production	56	50	34	3	3	0
25.3 Other taxes linked to production	457	511	888	768	764	794
26 VAT over-compensation						
27 GROSS VALUE ADDED AT FACTOR COST (23+24-25+26)	49 988	49 760	49 590	50 868	55 029	58 641
28 Depreciation	13 454	14 229	14 934	15 557	16 545	17 318
28.1 Equipment	8 345	8 781	9 200	9 546	10 153	10 627
28.2 Construction	5 109	5 448	5 734	6 011	6 392	6 691
29 NET VALUE ADDED AT FACTOR COST (27-28)	36 534	35 531	34 656	35 311	38 484	41 323
30 Compensation of employees	13 179	14 522	13 831	13 131	12 944	12 947
31 NET OPERATING SURPLUS (29-30)	23 355	21 009	20 925	22 179	25 540	28 376
32 Rent and other payments in cash or in kind	448	454	420	414	430	447
33 Interest	3 869	4 039	3 582	2 817	3 275	3 077
34 NET INCOME FROM AGR. ACTIVITY OF TOTAL LABOUR (29-32-33)	32 217	31 038	30 654	32 080	34 779	37 779
35 NET INCOME FROM AGR. ACTIVITY OF FAMILY LABOUR (29-30-32-33)	19 038	16 516	16 823	18 948	21 835	24 832
36.1 New plantations	0	0	0	0	0	0
36.2 Livestock capital	0	0	0	0	0	0
36.3 Machinery and other equipment	7 784	7 995	7 811	8 887	9 915	11 293
36.4 Transport equipment	384	392	310	345	477	529
36.5 Farm buildings	4 693	4 476	4 430	4 856	5 372	6 410
36.6 Other constructions with the exception of soil improvement	0	0	0	0	0	0
36.7 Soil improvements	1 863	1 750	1 688	1 871	1 871	1 890
36.8 Net purchases of existing reproducible fixed capital goods	0	0	0	0	0	0
36.9 Other goods of gross fixed capital formation	0	0	0	0	0	0
36.10 VAT under-compensation						
36.11 G.F.C.F. adjustment	0	0	0	0	0	0
36 GROSS FIXED CAPITAL FORMATION (excluding deductible VAT)	14 724	14 613	14 239	15 949	17 635	20 122
28 Depreciation	13 454	14 229	14 934	15 557	16 545	17 318
37 NET FIXED CAPITAL FORMATION (excluding deductible VAT) (36-28)	1 270	384	- 695	392	1 090	2 804

1991	1992	1993	1994	1995	1996		
AT 1990 PRICES						AUX PRIX DE 1990	
MRD LIT							
59 501	60 505	59 241	59 130	59 289	60 436	PRODUCTION FINALE DE L'AGRICULTURE (15+18+19+20)	21
812	793	781	755	809	850	Semences et plants	22.1
0	0	0	0	0	0	Bétail et produits animaux	22.2
2 164	2 202	2 180	2 148	2 152	2 161	Energie ; lubrifiants	22.3
1 605	1 621	1 622	1 529	1 517	1 496	Engrais et amendements	22.4
1 009	1 020	1 016	1 050	1 064	1 082	Produits de protection de culture	22.5
38	39	31	38	39	40	Produits pharmaceutiques	22.6
8 457	8 214	7 989	7 751	7 705	7 527	Aliments pour animaux	22.7
0	0	0	0	0	0	Matériel ; petit outillage ; entretien et réparation	22.8
1 406	1 412	1 228	1 212	1 180	1 181	Services	22.9
895	860	825	844	839	856	Autres	22.10
0	0	0	0	0	0	Sous-compensation TVA	22.11
0	0	0	0	0	0	Ajustement C.I.	22.12
16 387	16 160	15 672	15 328	15 305	15 193	CONSOMMATION INTERMEDIAIRE TOTALE	22
43 114	44 345	43 570	43 801	43 985	45 243	VALEUR AJOUTEE BRUTE AUX PRIX DU MARCHÉ (21-22)	23
						Subventions	24
						Subventions liées à la production végétale	24.1
						Subventions liées à la production animale	24.2
						Autres subventions liées à la production	24.3
						Impôts liés à la production à l'exclusion de la TVA	25
						Impôts liés à la production végétale	25.1
						Impôts liés à la production animale	25.2
						Autres impôts liés à la production	25.3
						Surcompensation TVA	26
						VALEUR AJOUTEE BRUTE AU COUT DES FACTEURS (23+24-25+26)	27
						Amortissements	28
						Equipement	28.1
						Constructions	28.2
						VALEUR AJOUTEE NETTE AU COUT DES FACTEURS (27-28)	29
						Rémunération des salariés	30
						EXCEDENT NET D'EXPLOITATION (29-30)	31
						Fermages et autres prestations en espèces et en nature	32
						Intérêts	33
						REVENU NET DE L'ACTIVITE AGRICOLE TOTALE (29-32-33)	34
						REVENU NET DE L'ACTIVITE AGRICOLE FAMILIALE (29-30-32-33)	35
:	:	:	:	:	:	Plantations nouvelles	36.1
:	:	:	:	:	:	Capital bétail	36.2
:	:	:	:	:	:	Machines et autres biens d'équipement	36.3
:	:	:	:	:	:	Matériel de transport	36.4
:	:	:	:	:	:	Bâtiments d'exploitation	36.5
:	:	:	:	:	:	Autres ouvrages à l'exception de l'amélioration des terres	36.6
:	:	:	:	:	:	Amélioration des terres	36.7
:	:	:	:	:	:	Acquisitions nettes de biens existants reproductibles de c.f.	36.8
:	:	:	:	:	:	Autres biens de formation brute de capital fixe	36.9
:	:	:	:	:	:	Sous-compensation TVA	36.10
:	:	:	:	:	:	Ajustement FBCF	36.11
:	:	:	:	:	:	FORMATION BRUTE DE CAPITAL FIXE (hors TVA déductible)	36
						Amortissements	28
						FORMATION NETTE DE CAPITAL FIXE (hors TVA déductible) (36-28)	37

A.2 PRODUCTION, ORIGIN OF INCOME AND FIXED CAPITAL FORMATION

A.2.9 LUXEMBOURG

		1991	1992	1993	1994	1995	1996
		AT CURRENT PRICES			AUX PRIX COURANTS		
		MIO LFR					
01	Cereals excluding rice	424	454	378	316	319	366
01.1	Wheat and spelt	186	209	170	153	149	169
01.2	Rye and maslin	9	9	6	4	5	8
01.3	Barley	179	182	149	129	125	149
01.4	Oats and summer cereal mixtures	24	24	27	14	13	13
01.5	Maize (grain)	0	0	0	0	0	0
01.6	Other	26	31	27	16	27	27
02	Rice	0	0	0	0	0	0
03	Pulses	0	0	0	0	0	0
04	Root crops	105	101	107	115	163	134
04.1	Potatoes	105	101	107	115	163	134
04.2	Sugar beet	0	0	0	0	0	0
04.3	Other	0	0	0	0	0	0
05	Industrial crops	85	12	32	36	47	50
05.1	Oil seeds and oleaginous fruit (except olives)	85	12	32	36	47	50
05.2	Fibre plants	0	0	0	0	0	0
05.3	Tobacco	0	0	0	0	0	0
05.4	Hops	0	0	0	0	0	0
05.5	Other	0	0	0	0	0	0
06	Fresh vegetables	63	78	72	62	68	67
07	Fresh fruit	39	72	87	152	153	151
08	Citrus fruit	0	0	0	0	0	0
09	Tropical fruit (excluding nuts)	0	0	0	0	0	0
10	Grapes	0	0	0	0	0	0
11	Grape must and wine	414	1 040	705	697	585	544
12	Olives	0	0	0	0	0	0
13	Olive oil	0	0	0	0	0	0
14	Other crops and crop products	27	30	23	19	18	19
14.1	Fodder plants	0	0	0	0	0	0
14.2	Nursery plants	0	0	0	0	0	0
14.3	Vegetable materials used primarily for plaiting	0	0	0	0	0	0
14.4	Flowers and ornamental plants	0	0	0	0	0	0
14.5	Seeds	0	0	0	0	0	0
14.6	Other	27	30	23	19	18	19
15	FINAL CROP OUTPUT (1to14)	1 157	1 786	1 405	1 397	1 353	1 331
16	Animals	2 504	2 645	2 646	2 561	2 794	2 607
16.1	Cattle (including calves)	1 821	1 986	2 061	1 950	2 128	1 839
16.2	Pigs	651	622	542	563	612	709
16.3	Equines	0	0	0	0	0	0
16.4	Sheep and goats	0	0	0	0	0	0
16.5	Poultry	4	5	6	5	6	7
16.6	Other	29	33	37	44	49	52
17	Animal products	3 576	3 412	3 483	3 340	3 419	3 289
17.1	Milk	3 505	3 338	3 411	3 270	3 350	3 213
17.2	Eggs	71	74	72	69	70	76
17.3	Wool	0	0	0	0	0	0
17.4	Other	0	0	0	0	0	0
18	FINAL ANIMAL OUTPUT (16+17)	6 080	6 057	6 129	5 901	6 214	5 896
19	New plantations (contract work)	24	25	37	44	39	35
20	Adjustment	0	0	0	0	0	0
21	FINAL AGRICULTURAL OUTPUT (15+18+19+20)	7 261	7 868	7 572	7 341	7 606	7 262

1991	1992	1993	1994	1995	1996		
AT 1990 PRICES						AUX PRIX DE 1990	
MIO LFR							
438	466	474	391	428	473	Céréales sans riz	01
192	219	223	201	197	219	Blé et épeautre	01.1
10	9	9	6	8	12	Seigle et méteil	01.2
187	186	181	148	168	188	Orge	01.3
23	21	29	16	19	16	Avoine et céréales d'été	01.4
0	0	0	0	0	0	Maïs (grain)	01.5
26	32	32	20	36	37	Autres	01.6
0	0	0	0	0	0	Riz	02
0	0	0	0	0	0	Légumes secs	03
95	135	129	76	126	116	Plantes sarclées	04
95	135	129	76	126	116	Pommes de terre	04.1
0	0	0	0	0	0	Betteraves sucrières	04.2
0	0	0	0	0	0	Autres	04.3
101	35	67	77	103	115	Plantes industrielles	05
101	35	67	77	103	115	Graines et fruits oléagineux (sauf olives)	05.1
0	0	0	0	0	0	Plantes textiles	05.2
0	0	0	0	0	0	Tabac	05.3
0	0	0	0	0	0	Houblon	05.4
0	0	0	0	0	0	Autres	05.5
43	66	64	56	58	59	Légumes frais	06
13	74	51	92	53	72	Fruits frais	07
0	0	0	0	0	0	Agrumes	08
0	0	0	0	0	0	Fruits tropicaux (sans les fruits à coque)	09
0	0	0	0	0	0	Raisins	10
392	1 239	773	800	684	583	Moût de raisins et vin	11
0	0	0	0	0	0	Olives	12
0	0	0	0	0	0	Huile d'olive	13
27	29	24	20	20	22	Autres produits végétaux	14
0	0	0	0	0	0	Plantes fourragères	14.1
0	0	0	0	0	0	Plants de pépinières	14.2
0	0	0	0	0	0	Matières à tresser	14.3
0	0	0	0	0	0	Fleurs et plantes ornementales	14.4
0	0	0	0	0	0	Semences	14.5
27	29	24	20	20	22	Autres	14.6
1 108	2 045	1 581	1 511	1 471	1 438	PRODUCTION VEGETALE FINALE	15
						(1à14)	
2 848	2 779	2 833	2 766	2 916	3 273	Animaux	16
2 155	2 167	2 126	2 023	2 155	2 492	Bovins (y compris veaux)	16.1
669	588	669	696	709	726	Porcs	16.2
0	0	0	0	0	0	Equidés	16.3
0	0	0	0	0	0	Ovins et caprins	16.4
3	3	3	5	6	6	Volailles	16.5
21	24	35	42	47	49	Autres	16.6
3 924	3 868	3 933	3 858	3 977	3 935	Produits animaux	17
3 856	3 796	3 863	3 788	3 901	3 855	Lait	17.1
68	72	70	70	76	80	Oeufs	17.2
0	0	0	0	0	0	Laine	17.3
0	0	0	0	0	0	Autres	17.4
6 772	6 647	6 766	6 624	6 893	7 208	PRODUCTION ANIMALE FINALE	18
						(16+17)	
23	24	34	39	34	31	Plantations nouvelles (travaux à façon)	19
0	0	0	0	0	0	Ajustement	20
7 904	8 716	8 380	8 173	8 399	8 677	PRODUCTION FINALE DE L'AGRICULTURE	21
						(15+18+19+20)	

A.2 PRODUCTION, ORIGIN OF INCOME AND FIXED CAPITAL FORMATION

A.2.9 LUXEMBOURG

CONTINUED/SUITE

	1991	1992	1993	1994	1995	1996
	AT CURRENT PRICES			AUX PRIX COURANTS		
	MIO LFR					
21 FINAL AGRICULTURAL OUTPUT (15+18+19+20)	7 261	7 868	7 572	7 341	7 606	7 262
22.1 Seeds and plants	125	129	132	139	138	141
22.2 Livestock and animal products	101	218	108	138	135	117
22.3 Energy ; lubricants	325	308	305	295	290	295
22.4 Fertilizers and soil improvers	567	558	477	427	457	498
22.5 Plant protection products	107	114	116	113	120	121
22.6 Pharmaceutical products	53	55	62	64	60	61
22.7 Feedingstuffs	949	914	852	872	886	925
22.8 Material ; small tools ; maintenance and repair	366	373	392	390	396	399
22.9 Services	0	0	0	0	0	0
22.10 Other	741	751	778	788	790	798
22.11 VAT under-compensation						
22.12 I.C. adjustment	0	0	0	0	0	0
22 TOTAL INTERMEDIATE CONSUMPTION	3 334	3 420	3 221	3 225	3 271	3 355
23 GROSS VALUE ADDED AT MARKET PRICES (21-22)	3 926	4 448	4 351	4 117	4 335	3 907
24 Subsidies	1 581	830	963	1 141	1 292	1 789
24.1 Subsidies linked to crop production	12	12	8	7	9	11
24.2 Subsidies linked to animal production	377	239	183	288	345	374
24.3 Other subsidies linked to production	1 192	578	772	846	938	1 404
25 Taxes linked to production excluding VAT	350	33	33	33	46	76
25.1 Taxes linked to crop production	29	0	0	0	0	0
25.2 Taxes linked to animal production	144	0	0	0	0	0
25.3 Other taxes linked to production	177	33	33	33	46	76
26 VAT over-compensation						
27 GROSS VALUE ADDED AT FACTOR COST (23+24-25+26)	5 157	5 244	5 280	5 225	5 580	5 620
28 Depreciation	1 385	1 435	1 451	1 493	1 478	1 495
28.1 Equipment	1 001	1 060	1 045	1 060	1 063	1 062
28.2 Construction	384	375	406	433	415	434
29 NET VALUE ADDED AT FACTOR COST (27-28)	3 772	3 809	3 829	3 732	4 102	4 196
30 Compensation of employees	183	197	238	242	260	269
31 NET OPERATING SURPLUS (29-30)	3 589	3 613	3 592	3 491	3 842	3 856
32 Rent and other payments in cash or in kind	363	368	382	395	399	405
33 Interest	431	498	507	460	456	395
34 NET INCOME FROM AGR. ACTIVITY OF TOTAL LABOUR (29-32-33)	2 978	2 944	2 940	2 877	3 247	3 326
35 NET INCOME FROM AGR. ACTIVITY OF FAMILY LABOUR (29-30-32-33)	2 795	2 747	2 703	2 636	2 987	3 057
36.1 New plantations	24	25	37	44	39	:
36.2 Livestock capital	- 174	50	- 41	148	57	:
36.3 Machinery and other equipment	1 523	1 305	1 300	1 349	1 177	:
36.4 Transport equipment	85	74	70	70	64	:
36.5 Farm buildings	901	831	673	670	632	:
36.6 Other constructions with the exception of soil improvement	11	22	50	6	8	:
36.7 Soil improvements	28	33	20	46	96	:
36.8 Net purchases of existing reproducible fixed capital goods	0	0	0	0	0	:
36.9 Other goods of gross fixed capital formation	0	0	0	0	0	:
36.10 VAT under-compensation						
36.11 G.F.C.F. adjustment	0	0	0	0	0	:
36 GROSS FIXED CAPITAL FORMATION (excluding deductible VAT)	2 398	2 340	2 103	2 333	2 073	:
28 Depreciation	1 385	1 435	1 451	1 493	1 478	1 495
37 NET FIXED CAPITAL FORMATION (excluding deductible VAT) (36-28)	1 013	905	652	840	595	:

1991	1992	1993	1994	1995	1996		
AT 1990 PRICES						AUX PRIX DE 1990	
MIO LFR							
7 904	8 716	8 380	8 173	8 399	8 677	PRODUCTION FINALE DE L'AGRICULTURE (15+18+19+20)	21
126	134	132	139	138	140	Semences et plants	22.1
107	203	130	178	162	134	Bétail et produits animaux	22.2
327	332	311	315	345	315	Energie ; lubrifiants	22.3
584	605	559	511	534	561	Engrais et amendements	22.4
106	108	107	101	104	101	Produits de protection de culture	22.5
52	53	50	57	52	51	Produits pharmaceutiques	22.6
949	916	869	946	976	1 040	Aliments pour animaux	22.7
355	342	348	340	339	334	Matériel ; petit outillage ; entretien et réparation	22.8
0	0	0	0	0	0	Services	22.9
716	704	715	710	697	698	Autres	22.10
						Sous-compensation TVA	22.11
0	0	0	0	0	0	Ajustement C.I.	22.12
3 321	3 397	3 222	3 298	3 348	3 373	CONSOMMATION INTERMEDIAIRE TOTALE	22
4 582	5 318	5 158	4 876	5 051	5 303	VALEUR AJOUTEE BRUTE AUX PRIX DU MARCHÉ (21-22)	23
						Subventions	24
						Subventions liées à la production végétale	24.1
						Subventions liées à la production animale	24.2
						Autres subventions liées à la production	24.3
						Impôts liés à la production à l'exclusion de la TVA	25
						Impôts liés à la production végétale	25.1
						Impôts liés à la production animale	25.2
						Autres impôts liés à la production	25.3
						Surcompensation TVA	26
						VALEUR AJOUTÉE BRUTE AU COUT DES FACTEURS (23+24-25+26)	27
						Amortissements	28
						Equipement	28.1
						Constructions	28.2
						VALEUR AJOUTEE NETTE AU COUT DES FACTEURS (27-28)	29
						Rémunération des salariés	30
						EXCEDENT NET D'EXPLOITATION (29-30)	31
						Fermages et autres prestations en espèces et en nature	32
						Intérêts	33
						REVENU NET DE L'ACTIVITE AGRICOLE TOTALE (29-32-33)	34
						REVENU NET DE L'ACTIVITE AGRICOLE FAMILIALE (29-30-32-33)	35
23	24	34	40	34	:	Plantations nouvelles	36.1
- 201	56	- 41	147	60	:	Capital bétail	36.2
1 523	1 245	1 241	1 269	1 080	:	Machines et autres biens d'équipement	36.3
84	71	61	66	59	:	Matériel de transport	36.4
860	742	604	598	554	:	Bâtiments d'exploitation	36.5
11	20	45	5	7	:	Autres ouvrages à l'exception de l'amélioration des terres	36.6
26	31	18	41	84	:	Amélioration des terres	36.7
0	0	0	0	0	:	Acquisitions nettes de biens existants reproductibles de c.f.	36.8
0	0	0	0	0	:	Autres biens de formation brute de capital fixe	36.9
						Sous-compensation TVA	36.10
0	0	0	0	0	:	Ajustement FBCF	36.11
2 504	2 187	1 961	2 166	1 879	:	FORMATION BRUTE DE CAPITAL FIXE (hors TVA déductible)	36
						Amortissements	28
						FORMATION NETTE DE CAPITAL FIXE (hors TVA déductible) (36-28)	37

A.2 PRODUCTION, ORIGIN OF INCOME AND FIXED CAPITAL FORMATION

A.2.10 NEDERLAND

		1991	1992	1993	1994	1995	1996
		AT CURRENT PRICES			AUX PRIX COURANTS		
		MIO HFL					
01	Cereals excluding rice	449	458	412	368	397	440
01.1	Wheat and spelt	344	350	290	266	304	334
01.2	Rye and maslin	8	9	10	5	10	9
01.3	Barley	85	67	70	64	56	63
01.4	Oats and summer cereal mixtures	4	5	8	6	4	2
01.5	Maize (grain)	8	27	29	25	19	26
01.6	Other	0	0	5	3	4	6
02	Rice	0	0	0	0	0	0
03	Pulses	37	33	24	24	23	26
04	Root crops	2 225	1 856	1 835	2 719	2 380	1 807
04.1	Potatoes	1 502	1 109	1 112	2 008	1 686	1 088
04.2	Sugar beet	723	747	724	712	694	720
04.3	Other	0	0	0	0	0	0
05	Industrial crops	40	18	18	27	23	18
05.1	Oil seeds and oleaginous fruit (except olives)	31	10	10	18	14	9
05.2	Fibre plants	8	8	8	9	9	9
05.3	Tobacco	0	0	0	0	0	0
05.4	Hops	0	0	0	0	0	0
05.5	Other	0	0	0	0	0	0
06	Fresh vegetables	4 570	4 028	3 668	4 217	3 830	4 107
07	Fresh fruit	711	470	547	586	551	754
08	Citrus fruit	0	0	0	0	0	0
09	Tropical fruit (excluding nuts)	0	0	0	0	0	0
10	Grapes	0	0	0	0	0	0
11	Grape must and wine	0	0	0	0	0	0
12	Olives	0	0	0	0	0	0
13	Olive oil	0	0	0	0	0	0
14	Other crops and crop products	8 526	8 556	8 642	8 974	9 151	9 577
14.1	Fodder plants	187	194	140	177	200	222
14.2	Nursery plants	776	827	3 257	3 365	3 404	3 683
14.3	Vegetable materials used primarily for plaiting	0	0	0	0	0	0
14.4	Flowers and ornamental plants	6 730	6 655	4 379	4 524	4 653	4 742
14.5	Seeds	708	725	681	736	740	766
14.6	Other	125	155	185	172	155	164
15	FINAL CROP OUTPUT (1to14)	16 557	15 419	15 146	16 916	16 355	16 728
16	Animals	11 567	12 025	10 057	10 563	10 455	10 871
16.1	Cattle (including calves)	3 686	3 865	3 578	3 707	3 453	2 888
16.2	Pigs	6 238	6 489	4 895	5 243	5 453	6 295
16.3	Equines	39	30	26	27	28	22
16.4	Sheep and goats	180	190	111	153	133	179
16.5	Poultry	1 298	1 324	1 341	1 326	1 252	1 365
16.6	Other	125	128	106	108	137	122
17	Animal products	9 248	9 218	9 114	8 702	8 746	8 640
17.1	Milk	7 905	7 987	7 941	7 630	7 757	7 427
17.2	Eggs	1 176	1 046	1 018	891	843	1 061
17.3	Wool	10	7	3	5	6	6
17.4	Other	157	179	152	175	140	147
18	FINAL ANIMAL OUTPUT (16+17)	20 815	21 243	19 171	19 265	19 200	19 511
19	New plantations (contract work)	0	0	0	0	0	0
20	Adjustment	0	0	0	0	0	0
21	FINAL AGRICULTURAL OUTPUT (15+18+19+20)	37 372	36 662	34 317	36 181	35 555	36 239

1991	1992	1993	1994	1995	1996		
AT 1990 PRICES						AUX PRIX DE 1990	
MIO HFL							
473	483	532	493	548	607	Céréales sans riz	01
342	351	355	340	402	438	Blé et épeautre	01.1
10	10	15	8	17	15	Seigle et méteil	01.2
109	94	117	104	102	120	Orge	01.3
4	5	11	9	6	3	Avoine et céréales d'été	01.4
8	25	35	32	23	31	Mais (grain)	01.5
0	0	0	0	0	0	Autres	01.6
0	0	0	0	0	0	Riz	02
40	33	30	27	26	34	Légumes secs	03
2 208	2 165	2 234	2 102	2 088	2 205	Plantes sarclées	04
1 516	1 410	1 509	1 480	1 448	1 541	Pommes de terre	04.1
692	755	725	622	640	663	Betteraves sucrières	04.2
0	0	0	0	0	0	Autres	04.3
43	32	31	40	38	29	Plantes industrielles	05
33	24	23	31	29	20	Graines et fruits oléagineux (sauf olives)	05.1
10	8	9	9	9	9	Plantes textiles	05.2
0	0	0	0	0	0	Tabac	05.3
0	0	0	0	0	0	Houblon	05.4
0	0	0	0	0	0	Autres	05.5
4 405	4 647	4 586	4 589	4 666	4 620	Légumes frais	06
494	539	829	854	882	875	Fruits frais	07
0	0	0	0	0	0	Agrumes	08
0	0	0	0	0	0	Fruits tropicaux (sans les fruits à coque)	09
0	0	0	0	0	0	Raisins	10
0	0	0	0	0	0	Moût de raisins et vin	11
0	0	0	0	0	0	Olives	12
0	0	0	0	0	0	Huile d'olive	13
8 547	9 041	8 666	9 433	9 224	9 306	Autres produits végétaux	14
175	190	166	202	210	218	Plantes fourragères	14.1
820	853	859	880	930	983	Plants de pépinières	14.2
0	0	0	0	0	0	Matières à tresser	14.3
6 673	7 143	6 807	7 294	7 180	7 176	Fleurs et plantes ornementales	14.4
767	727	706	931	758	784	Semences	14.5
111	128	127	125	146	146	Autres	14.6
16 209	16 940	16 907	17 539	17 471	17 675	PRODUCTION VEGETALE FINALE	15
(1à14)							
11 837	11 910	12 090	12 162	12 003	11 863	Animaux	16
4 086	3 891	3 514	3 693	3 673	3 267	Bovins (y compris veaux)	16.1
5 967	6 157	6 723	6 577	6 392	6 480	Porcs	16.2
34	29	23	14	21	25	Equidés	16.3
189	190	139	158	147	199	Ovins et caprins	16.4
1 422	1 493	1 551	1 574	1 601	1 721	Volailles	16.5
140	151	141	147	169	171	Autres	16.6
9 143	9 024	9 116	9 029	9 251	9 066	Produits animaux	17
7 835	7 706	7 832	7 729	8 025	7 838	Lait	17.1
1 149	1 141	1 123	1 099	1 062	1 055	Oeufs	17.2
13	9	7	8	6	6	Laine	17.3
146	168	154	193	158	167	Autres	17.4
20 980	20 935	21 206	21 191	21 254	20 929	PRODUCTION ANIMALE FINALE	18
(16+17)							
0	0	0	0	0	0	Plantations nouvelles (travaux à façon)	19
0	0	0	0	0	0	Ajustement	20
37 188	37 875	38 113	38 730	38 726	38 604	PRODUCTION FINALE DE L'AGRICULTURE	21
(15+18+19+20)							

A.2 PRODUCTION, ORIGIN OF INCOME AND FIXED CAPITAL FORMATION

A.2.10 NEDERLAND

CONTINUED/SUITE

	1991	1992	1993	1994	1995	1996
	AT CURRENT PRICES			AUX PRIX COURANTS		
	MIO HFL					
21 FINAL AGRICULTURAL OUTPUT (15+18+19+20)	37 372	36 662	34 317	36 181	35 555	36 239
22.1 Seeds and plants	1 229	1 268	1 100	1 092	1 081	1 032
22.2 Livestock and animal products	459	488	554	525	676	592
22.3 Energy ; lubricants	1 933	1 851	1 878	1 730	1 792	2 104
22.4 Fertilizers and soil improvers	743	666	573	552	616	655
22.5 Plant protection products	394	391	373	370	362	363
22.6 Pharmaceutical products	0	0	0	0	0	0
22.7 Feedingstuffs	8 165	8 288	7 945	7 737	7 561	7 873
22.8 Material ; small tools ; maintenance and repair	2 159	2 232	2 326	2 379	2 409	2 437
22.9 Services	2 266	2 329	2 415	2 688	2 828	3 021
22.10 Other	155	178	200	199	209	209
22.11 VAT under-compensation						
22.12 I.C. adjustment	0	0	0	0	0	0
22 TOTAL INTERMEDIATE CONSUMPTION	17 503	17 691	17 364	17 273	17 532	18 286
23 GROSS VALUE ADDED AT MARKET PRICES (21-22)	19 870	18 971	16 952	18 908	18 023	17 953
24 Subsidies	486	484	538	658	604	922
24.1 Subsidies linked to crop production	54	78	211	277	324	300
24.2 Subsidies linked to animal production	323	298	204	216	157	252
24.3 Other subsidies linked to production	109	109	124	165	122	370
25 Taxes linked to production excluding VAT	1 036	1 045	1 130	1 035	949	1 006
25.1 Taxes linked to crop production	26	0	0	0	0	0
25.2 Taxes linked to animal production	191	171	106	18	40	72
25.3 Other taxes linked to production	818	874	1 024	1 018	909	934
26 VAT over-compensation						
27 GROSS VALUE ADDED AT FACTOR COST (23+24-25+26)	19 320	18 411	16 360	18 531	17 677	17 869
28 Depreciation	4 413	4 621	4 787	4 672	4 897	4 947
28.1 Equipment	:	:	:	:	:	:
28.2 Construction	:	:	:	:	:	:
29 NET VALUE ADDED AT FACTOR COST (27-28)	14 907	13 790	11 573	13 859	12 780	12 927
30 Compensation of employees	2 789	2 959	3 058	3 047	3 043	3 209
31 NET OPERATING SURPLUS (29-30)	12 118	10 831	8 515	10 812	9 737	9 714
32 Rent and other payments in cash or in kind	480	482	496	491	481	471
33 Interest	2 815	2 917	2 835	2 635	2 450	2 413
34 NET INCOME FROM AGR. ACTIVITY OF TOTAL LABOUR (29-32-33)	11 612	10 391	8 242	10 733	9 849	10 038
35 NET INCOME FROM AGR. ACTIVITY OF FAMILY LABOUR (29-30-32-33)	8 823	7 432	5 184	7 686	6 806	6 830
36.1 New plantations	0	0	0	0	0	0
36.2 Livestock capital	27	- 177	- 167	- 7	- 65	- 79
36.3 Machinery and other equipment	2 920	3 205	2 423	2 092	2 491	2 256
36.4 Transport equipment	466	471	384	326	397	444
36.5 Farm buildings	1 871	1 549	1 549	1 402	1 544	1 608
36.6 Other constructions with the exception of soil improvement	0	0	0	0	0	0
36.7 Soil improvements	0	0	0	0	0	0
36.8 Net purchases of existing reproducible fixed capital goods	0	0	0	0	0	0
36.9 Other goods of gross fixed capital formation	125	93	90	92	100	91
36.10 VAT under-compensation						
36.11 G.F.C.F. adjustment	0	0	0	0	0	0
36 GROSS FIXED CAPITAL FORMATION (excluding deductible VAT)	5 409	5 141	4 279	3 905	4 467	4 320
28 Depreciation	4 413	4 621	4 787	4 672	4 897	4 947
37 NET FIXED CAPITAL FORMATION (excluding deductible VAT) (36-28)	996	520	- 508	- 767	- 430	- 627

1991	1992	1993	1994	1995	1996		
AT 1990 PRICES						AUX PRIX DE 1990	
MIO HFL							
37 188	37 875	38 113	38 730	38 726	38 604	PRODUCTION FINALE DE L'AGRICULTURE (15+18+19+20)	21
1 191	1 223	1 039	977	953	803	Semences et plants	22.1
448	493	569	554	803	702	Bétail et produits animaux	22.2
1 947	1 954	1 993	1 882	1 834	1 988	Energie ; lubrifiants	22.3
728	678	608	593	579	581	Engrais et amendements	22.4
373	359	339	328	317	314	Produits de protection de culture	22.5
0	0	0	0	0	0	Produits pharmaceutiques	22.6
8 151	8 201	8 176	8 108	8 070	8 073	Aliments pour animaux	22.7
2 108	2 116	2 146	2 150	2 172	2 196	Matériel ; petit outillage ; entretien et réparation	22.8
2 172	2 175	2 213	2 352	2 450	2 548	Services	22.9
149	159	165	158	160	154	Autres	22.10
						Sous-compensation TVA	22.11
0	0	0	0	0	0	Ajustement C.I.	22.12
17 266	17 359	17 248	17 101	17 339	17 359	CONSOMMATION INTERMEDIAIRE TOTALE	22
19 922	20 516	20 865	21 628	21 387	21 245	VALEUR AJOUTEE BRUTE AUX PRIX DU MARCHE (21-22)	23
						Subventions	24
						Subventions liées à la production végétale	24.1
						Subventions liées à la production animale	24.2
						Autres subventions liées à la production	24.3
						Impôts liés à la production à l'exclusion de la TVA	25
						Impôts liés à la production végétale	25.1
						Impôts liés à la production animale	25.2
						Autres impôts liés à la production	25.3
						Surcompensation TVA	26
						VALEUR AJOUTEE BRUTE AU COUT DES FACTEURS (23+24-25+26)	27
						Amortissements	28
						Equipement	28.1
						Constructions	28.2
						VALEUR AJOUTEE NETTE AU COUT DES FACTEURS (27-28)	29
						Rémunération des salariés	30
						EXCEDENT NET D'EXPLOITATION (29-30)	31
						Fermages et autres prestations en espèces et en nature	32
						Intérêts	33
						REVENU NET DE L'ACTIVITE AGRICOLE TOTALE (29-32-33)	34
						REVENU NET DE L'ACTIVITE AGRICOLE FAMILIALE (29-30-32-33)	35
:	:	:	:	:	:	Plantations nouvelles	36.1
:	:	:	:	:	:	Capital bétail	36.2
:	:	:	:	:	:	Machines et autres biens d'équipement	36.3
:	:	:	:	:	:	Matériel de transport	36.4
:	:	:	:	:	:	Bâtiments d'exploitation	36.5
:	:	:	:	:	:	Autres ouvrages à l'exception de l'amélioration des terres	36.6
:	:	:	:	:	:	Amélioration des terres	36.7
:	:	:	:	:	:	Acquisitions nettes de biens existants reproductibles de c.f.	36.8
:	:	:	:	:	:	Autres biens de formation brute de capital fixe	36.9
:	:	:	:	:	:	Sous-compensation TVA	36.10
:	:	:	:	:	:	Ajustement FBCF	36.11
						FORMATION BRUTE DE CAPITAL FIXE (hors TVA déductible)	36
						Amortissements	28
						FORMATION NETTE DE CAPITAL FIXE (hors TVA déductible) (36-28)	37

A.2 PRODUCTION, ORIGIN OF INCOME AND FIXED CAPITAL FORMATION

A.2.11 ÖSTERREICH

		1991	1992	1993	1994	1995	1996
		AT CURRENT PRICES			AUX PRIX COURANTS		
		MIO ÖS					
01	Cereals excluding rice	6 032	4 677	4 085	5 265	2 369	2 182
01.1	Wheat and spelt	3 142	2 706	2 347	3 109	1 237	1 169
01.2	Rye and maslin	685	513	498	600	200	95
01.3	Barley	1 456	991	633	1 078	560	492
01.4	Oats and summer cereal mixtures	189	133	140	174	63	67
01.5	Maize (grain)	554	329	437	299	304	357
01.6	Other	6	5	30	5	5	2
02	Rice	0	0	0	0	0	0
03	Pulses	5	0	0	3	3	3
04	Root crops	3 059	2 863	3 063	3 162	2 531	2 273
04.1	Potatoes	1 218	909	937	1 318	684	443
04.2	Sugar beet	1 841	1 954	2 126	1 844	1 847	1 830
04.3	Other	0	0	0	0	0	0
05	Industrial crops	581	636	869	1 074	900	815
05.1	Oil seeds and oleaginous fruit (except olives)	497	525	748	949	800	701
05.2	Fibre plants	0	0	0	0	0	0
05.3	Tobacco	18	18	22	20	3	2
05.4	Hops	20	22	26	23	25	24
05.5	Other	46	71	73	82	72	88
06	Fresh vegetables	2 152	2 226	2 181	2 424	1 751	1 645
07	Fresh fruit	4 150	3 279	3 374	3 079	3 252	2 966
08	Citrus fruit	0	0	0	0	0	0
09	Tropical fruit (excluding nuts)	0	0	0	0	0	0
10	Grapes	0	0	0	0	0	0
11	Grape must and wine	3 674	3 170	2 566	3 617	3 151	3 190
12	Olives	0	0	0	0	0	0
13	Olive oil	0	0	0	0	0	0
14	Other crops and crop products	3 270	3 319	3 371	3 437	3 224	3 162
14.1	Fodder plants	248	176	244	182	281	292
14.2	Nursery plants	1 200	1 299	1 270	1 300	1 140	1 100
14.3	Vegetable materials used primarily for plaiting	0	0	0	0	0	0
14.4	Flowers and ornamental plants	1 580	1 696	1 700	1 635	1 423	1 354
14.5	Seeds	189	95	117	283	329	350
14.6	Other	53	53	40	37	51	66
15	FINAL CROP OUTPUT (1to14)	22 923	20 170	19 509	22 061	17 181	16 236
16	Animals	27 250	26 855	26 532	25 315	19 447	19 647
16.1	Cattle (including calves)	12 409	11 669	11 692	11 229	8 507	7 860
16.2	Pigs	12 270	12 589	12 088	11 619	8 998	9 951
16.3	Equines	147	101	94	72	103	36
16.4	Sheep and goats	306	329	339	355	358	344
16.5	Poultry	2 089	2 158	2 284	2 005	1 399	1 413
16.6	Other	29	9	35	35	82	43
17	Animal products	16 806	17 250	17 650	17 521	12 589	12 908
17.1	Milk	14 085	14 460	14 621	14 737	10 139	10 348
17.2	Eggs	1 839	1 779	1 797	1 679	1 311	1 493
17.3	Wool	13	14	13	16	12	8
17.4	Other	869	997	1 219	1 089	1 127	1 059
18	FINAL ANIMAL OUTPUT (16+17)	44 056	44 105	44 182	42 836	32 036	32 555
19	New plantations (contract work)	0	0	0	0	0	0
20	Adjustment	0	0	0	0	0	0
21	FINAL AGRICULTURAL OUTPUT (15+18+19+20)	66 979	64 275	63 691	64 897	49 217	48 791

1991	1992	1993	1994	1995	1996		
AT 1990 PRICES						AUX PRIX DE 1990	
MIO ÖS							
6 267	4 993	4 305	5 769	4 728	4 022	Céréales sans riz	01
3 259	2 899	2 481	3 358	2 786	2 415	Blé et épeautre	01.1
718	553	540	649	490	181	Seigle et méteil	01.2
1 517	1 047	678	1 150	864	723	Orge	01.3
195	141	150	187	134	115	Avoine et céréales d'été	01.4
577	351	455	418	447	584	Maïs (grain)	01.5
1	1	1	7	7	4	Autres	01.6
0	0	0	0	0	0	Riz	02
0	0	0	0	0	0	Légumes secs	03
3 420	3 431	3 843	3 118	3 437	3 625	Plantes sarclées	04
1 580	1 529	1 657	1 249	1 331	1 398	Pommes de terre	04.1
1 841	1 902	2 186	1 869	2 107	2 227	Betteraves sucrières	04.2
0	0	0	0	0	0	Autres	04.3
427	477	491	587	625	568	Plantes industrielles	05
391	440	445	545	585	532	Graines et fruits oléagineux (sauf olives)	05.1
0	0	0	0	0	0	Plantes textiles	05.2
16	16	20	18	13	10	Tabac	05.3
20	21	26	24	26	26	Houblon	05.4
:	:	:	:	:	:	Autres	05.5
1 354	1 371	1 433	1 475	2 083	2 070	Légumes frais	06
3 712	3 922	4 194	3 817	4 042	4 010	Fruits frais	07
0	0	0	0	0	0	Agrumes	08
0	0	0	0	0	0	Fruits tropicaux (sans les fruits à coque)	09
0	0	0	0	0	0	Raisins	10
3 807	3 182	2 303	3 189	2 686	2 567	Moût de raisins et vin	11
0	0	0	0	0	0	Olives	12
0	0	0	0	0	0	Huile d'olive	13
3 482	3 050	3 100	3 728	3 287	2 551	Autres produits végétaux	14
199	139	196	162	329	351	Plantes fourragères	14.1
:	:	:	:	:	:	Plants de pépinières	14.2
0	0	0	0	0	0	Matières à tresser	14.3
:	:	:	:	:	:	Flours et plantes ornementales	14.4
:	:	:	:	:	:	Semences	14.5
56	44	33	34	56	63	Autres	14.6
22 469	20 425	19 670	21 683	20 886	19 413	PRODUCTION VEGETALE FINALE	15
(1à14)							
27 466	27 408	28 082	26 834	25 448	26 243	Animaux	16
12 825	12 639	12 556	11 913	10 830	11 554	Bovins (y compris veaux)	16.1
12 075	12 225	12 831	12 278	11 968	12 128	Porcs	16.2
148	87	91	70	110	52	Equidés	16.3
308	325	312	328	340	361	Ovins et caprins	16.4
2 082	2 131	2 258	2 223	2 140	2 121	Volailles	16.5
28	1	33	23	60	28	Autres	16.6
16 453	16 577	16 941	16 840	16 706	16 580	Produits animaux	17
13 581	13 536	13 589	13 676	13 690	13 606	Lait	17.1
1 843	1 835	1 871	1 933	1 897	1 819	Oeufs	17.2
15	15	15	16	13	10	Laine	17.3
1 015	1 192	1 467	1 215	1 107	1 145	Autres	17.4
43 919	43 985	45 023	43 674	42 154	42 823	PRODUCTION ANIMALE FINALE	18
(16+17)							
0	0	0	0	0	0	Plantations nouvelles (travaux à façon)	19
0	0	0	0	0	0	Ajustement	20
66 388	64 410	64 693	65 357	63 040	62 236	PRODUCTION FINALE DE L'AGRICULTURE	21
(15+18+19+20)							

A.2 PRODUCTION, ORIGIN OF INCOME AND FIXED CAPITAL FORMATION

A.2.11 ÖSTERREICH

CONTINUED/SUITE

	1991	1992	1993	1994	1995	1996
	AT CURRENT PRICES			AUX PRIX COURANTS		
	MIO ÖS					
21 FINAL AGRICULTURAL OUTPUT (15+18+19+20)	66 979	64 275	63 691	64 897	49 217	48 791
22.1 Seeds and plants	646	748	843	845	759	800
22.2 Livestock and animal products	461	505	497	540	596	610
22.3 Energy ; lubricants	3 757	3 635	3 600	3 560	3 586	3 650
22.4 Fertilizers and soil improvers	2 445	2 130	1 951	2 070	1 840	1 710
22.5 Plant protection products	1 232	1 357	1 419	1 388	1 190	1 190
22.6 Pharmaceutical products	0	0	0	0	0	0
22.7 Feedingstuffs	5 577	5 457	5 617	5 443	4 770	5 150
22.8 Material ; small tools ; maintenance and repair	4 764	4 818	4 863	4 873	4 847	4 930
22.9 Services	468	714	547	744	662	610
22.10 Other	4 347	4 820	5 385	5 655	5 840	5 966
22.11 VAT under-compensation						
22.12 I.C. adjustment	0	0	0	0	0	0
22 TOTAL INTERMEDIATE CONSUMPTION	23 697	24 184	24 722	25 118	24 090	24 616
23 GROSS VALUE ADDED AT MARKET PRICES (21-22)	43 282	40 091	38 969	39 779	25 127	24 175
24 Subsidies	5 365	8 675	7 708	9 827	24 753	22 840
24.1 Subsidies linked to crop production	2 913	6 168	4 887	6 754	16 610	15 509
24.2 Subsidies linked to animal production	1 077	1 031	1 081	1 155	5 240	4 391
24.3 Other subsidies linked to production	1 375	1 476	1 740	1 918	2 903	2 940
25 Taxes linked to production excluding VAT	1 999	1 628	2 311	1 752	1 901	2 409
25.1 Taxes linked to crop production	:	:	:	:	:	:
25.2 Taxes linked to animal production	:	:	:	:	:	:
25.3 Other taxes linked to production	:	:	:	:	:	:
26 VAT over-compensation						
27 GROSS VALUE ADDED AT FACTOR COST (23+24-25+26)	46 648	47 138	44 366	47 854	47 979	44 606
28 Depreciation	17 614	18 313	18 920	18 894	19 044	19 274
28.1 Equipment	:	:	:	:	:	:
28.2 Construction	:	:	:	:	:	:
29 NET VALUE ADDED AT FACTOR COST (27-28)	29 034	28 825	25 446	28 960	28 935	24 049
30 Compensation of employees	3 769	4 039	4 260	4 367	4 511	4 629
31 NET OPERATING SURPLUS (29-30)	25 265	24 786	21 186	24 593	24 424	20 703
32 Rent and other payments in cash or in kind	1 233	1 245	1 399	1 459	1 413	1 350
33 Interest	2 722	2 762	2 641	2 320	2 653	2 300
34 NET INCOME FROM AGR. ACTIVITY OF TOTAL LABOUR (29-32-33)	25 079	24 818	21 406	25 181	24 869	21 682
35 NET INCOME FROM AGR. ACTIVITY OF FAMILY LABOUR (29-30-32-33)	21 310	20 779	17 146	20 814	20 358	17 053
36.1 New plantations	:	:	:	:	:	:
36.2 Livestock capital	:	:	:	:	:	:
36.3 Machinery and other equipment	:	:	:	:	:	:
36.4 Transport equipment	:	:	:	:	:	:
36.5 Farm buildings	:	:	:	:	:	:
36.6 Other constructions with the exception of soil improvement	:	:	:	:	:	:
36.7 Soil improvements	:	:	:	:	:	:
36.8 Net purchases of existing reproducible fixed capital goods	:	:	:	:	:	:
36.9 Other goods of gross fixed capital formation	:	:	:	:	:	:
36.10 VAT under-compensation	:	:	:	:	:	:
36.11 G.F.C.F. adjustment	:	:	:	:	:	:
36 GROSS FIXED CAPITAL FORMATION (excluding deductible VAT)	:	:	:	:	:	:
28 Depreciation	17 614	18 313	18 920	18 894	19 044	19 274
37 NET FIXED CAPITAL FORMATION (excluding deductible VAT) (36-28)	:	:	:	:	:	:

1991	1992	1993	1994	1995	1996		
AT 1990 PRICES						AUX PRIX DE 1990	
MIO ÖS							
66 388	64 410	64 693	65 357	63 040	62 236	PRODUCTION FINALE DE L'AGRICULTURE (15+18+19+20)	21
638	732	816	770	687	746	Semences et plants	22.1
442	479	516	558	717	733	Bétail et produits animaux	22.2
3 762	3 713	3 662	3 631	3 390	3 268	Energie ; lubrifiants	22.3
2 406	2 123	2 070	2 174	1 882	1 800	Engrais et amendements	22.4
1 229	1 309	1 327	1 324	1 217	1 341	Produits de protection de culture	22.5
0	0	0	0	0	0	Produits pharmaceutiques	22.6
5 516	5 505	5 828	5 732	5 620	5 314	Aliments pour animaux	22.7
:	:	:	:	:	:	Matériel ; petit outillage ; entretien et réparation	22.8
:	:	:	:	:	:	Services	22.9
9 276	9 778	9 987	10 224	9 919	9 912	Autres	22.10
						Sous-compensation TVA	22.11
0	0	0	0	0	0	Ajustement C.I.	22.12
23 269	23 639	24 206	24 413	23 432	23 114	CONSOMMATION INTERMEDIAIRE TOTALE	22
43 119	40 771	40 487	40 944	39 608	39 122	VALEUR AJOUTEE BRUTE AUX PRIX DU MARCHÉ (21-22)	23
						Subventions	24
						Subventions liées à la production végétale	24.1
						Subventions liées à la production animale	24.2
						Autres subventions liées à la production	24.3
						Impôts liés à la production à l'exclusion de la TVA	25
						Impôts liés à la production végétale	25.1
						Impôts liés à la production animale	25.2
						Autres impôts liés à la production	25.3
						Surcompensation TVA	26
						VALEUR AJOUTEE BRUTE AU COUT DES FACTEURS (23+24-25+26)	27
						Amortissements	28
						Equipement	28.1
						Constructions	28.2
						VALEUR AJOUTEE NETTE AU COUT DES FACTEURS (27-28)	29
						Rémunération des salariés	30
						EXCEDENT NET D'EXPLOITATION (29-30)	31
						Fermages et autres prestations en espèces et en nature	32
						Intérêts	33
						REVENU NET DE L'ACTIVITE AGRICOLE TOTALE (29-32-33)	34
						REVENU NET DE L'ACTIVITE AGRICOLE FAMILIALE (29-30-32-33)	35
:	:	:	:	:	:	Plantations nouvelles	36.1
:	:	:	:	:	:	Capital bétail	36.2
:	:	:	:	:	:	Machines et autres biens d'équipement	36.3
:	:	:	:	:	:	Matériel de transport	36.4
:	:	:	:	:	:	Bâtiments d'exploitation	36.5
:	:	:	:	:	:	Autres ouvrages à l'exception de l'amélioration des terres	36.6
:	:	:	:	:	:	Amélioration des terres	36.7
:	:	:	:	:	:	Acquisitions nettes de biens existants reproductibles de c.f.	36.8
:	:	:	:	:	:	Autres biens de formation brute de capital fixe	36.9
:	:	:	:	:	:	Sous-compensation TVA	36.10
:	:	:	:	:	:	Ajustement FBCF	36.11
						FORMATION BRUTE DE CAPITAL FIXE (hors TVA déductible)	36
						Amortissements	28
						FORMATION NETTE DE CAPITAL FIXE (hors TVA déductible) (36-28)	37

A.2 PRODUCTION, ORIGIN OF INCOME AND FIXED CAPITAL FORMATION

A.2.12 PORTUGAL

		1991	1992	1993	1994	1995	1996
		AT CURRENT PRICES			AUX PRIX COURANTS		
		MIO ESC					
01	Cereals excluding rice	54 631	35 671	37 250	37 817	32 902	37 507
01.1	Wheat and spelt	26 783	13 697	13 874	13 732	10 949	11 540
01.2	Rye and maslin	2 192	1 800	1 656	1 496	748	1 253
01.3	Barley	3 944	1 805	2 866	2 623	1 387	1 844
01.4	Oats and summer cereal mixtures	1 480	533	1 656	1 382	1 037	1 444
01.5	Maize (grain)	18 257	16 063	15 090	16 461	17 461	20 013
01.6	Other	1 977	1 774	2 109	2 125	1 320	1 413
02	Rice	11 545	7 404	4 936	11 735	9 866	11 974
03	Pulses	3 839	4 251	3 725	4 034	3 365	3 426
04	Root crops	59 996	36 932	34 760	58 676	67 604	34 010
04.1	Potatoes	58 312	34 563	31 490	53 718	61 253	30 553
04.2	Sugar beet	993	1 504	2 502	3 786	5 107	2 903
04.3	Other	692	866	768	1 172	1 244	554
05	Industrial crops	6 985	3 943	3 751	5 333	4 310	5 410
05.1	Oil seeds and oleaginous fruit (except olives)	3 590	1 275	2 028	2 560	1 358	1 752
05.2	Fibre plants	0	0	0	0	0	0
05.3	Tobacco	2 873	2 263	1 291	2 290	2 439	3 131
05.4	Hops	0	0	0	0	0	0
05.5	Other	521	405	432	483	513	528
06	Fresh vegetables	80 677	56 439	51 676	62 385	60 324	67 799
07	Fresh fruit	62 499	66 318	57 924	59 326	65 766	64 266
08	Citrus fruit	12 620	13 558	12 107	14 713	14 374	17 872
09	Tropical fruit (excluding nuts)	0	0	0	0	0	0
10	Grapes	5 505	4 408	4 974	5 504	5 763	6 453
11	Grape must and wine	82 094	59 254	47 817	79 319	114 615	127 449
12	Olives	1 450	798	528	508	486	562
13	Olive oil	17 876	26 960	10 653	18 263	17 978	32 392
14	Other crops and crop products	16 430	16 668	14 306	11 621	12 742	12 742
14.1	Fodder plants	0	0	0	0	0	0
14.2	Nursery plants	6 815	3 858	3 526	2 532	3 637	3 021
14.3	Vegetable materials used primarily for plaiting	0	0	0	0	0	0
14.4	Flowers and ornamental plants	0	0	0	0	0	0
14.5	Seeds	0	0	0	0	0	0
14.6	Other	9 616	12 810	10 780	9 089	9 105	10 205
15	FINAL CROP OUTPUT (1to14)	416 146	332 604	284 406	369 234	410 094	422 346
16	Animals	263 275	309 622	325 445	312 785	330 879	376 594
16.1	Cattle (including calves)	69 644	79 718	52 662	53 719	54 524	46 363
16.2	Pigs	113 349	149 938	178 383	171 772	188 892	231 729
16.3	Equines	1 102	491	1 510	517	710	911
16.4	Sheep and goats	44 707	43 275	45 851	37 519	35 864	40 221
16.5	Poultry	24 849	25 820	35 786	32 806	34 101	40 543
16.6	Other	9 624	10 382	11 254	16 454	16 788	16 826
17	Animal products	115 857	117 461	118 957	125 266	129 920	133 927
17.1	Milk	99 477	99 385	97 118	107 220	114 599	115 531
17.2	Eggs	13 035	14 098	17 296	15 040	12 735	15 693
17.3	Wool	1 425	1 104	1 106	1 126	990	950
17.4	Other	1 921	2 873	3 437	1 880	1 596	1 753
18	FINAL ANIMAL OUTPUT (16+17)	379 132	427 083	444 402	438 050	460 798	510 521
19	New plantations (contract work)	15 375	12 578	15 134	14 346	16 586	14 454
20	Adjustment	0	0	0	0	0	0
21	FINAL AGRICULTURAL OUTPUT (15+18+19+20)	810 653	772 264	743 942	821 630	887 478	947 321

1991	1992	1993	1994	1995	1996		
AT 1990 PRICES			AUX PRIX DE 1990				
MIO ESC							
62 720	44 370	50 142	56 190	47 660	55 871	Céréales sans riz	01
30 233	17 116	20 035	22 260	17 223	19 918	Blé et épeautre	01.1
2 997	2 566	2 467	2 382	1 191	2 045	Seigle et méteil	01.2
5 393	2 574	4 271	4 176	2 209	3 009	Orge	01.3
1 387	503	1 551	1 592	978	1 323	Avoine et céréales d'été	01.4
21 022	19 291	18 939	22 492	23 859	27 018	Mais (grain)	01.5
2 704	2 529	3 325	3 647	1 945	2 349	Autres	01.6
11 329	7 264	4 537	8 739	8 265	11 465	Riz	02
4 278	3 682	3 287	3 162	3 034	3 097	Légumes secs	03
34 957	38 582	32 490	35 783	39 365	34 849	Plantes sarclées	04
33 713	36 862	29 862	32 134	34 626	32 116	Pommes de terre	04.1
644	1 040	1 726	2 612	3 524	2 003	Betteraves sucrières	04.2
655	680	642	617	619	512	Autres	04.3
6 653	7 891	6 464	6 986	5 679	7 379	Plantes industrielles	05
3 470	5 176	4 574	4 060	2 651	3 883	Graines et fruits oléagineux (sauf olives)	05.1
0	0	0	0	0	0	Plantes textiles	05.2
2 753	2 187	1 279	2 366	2 502	3 130	Tabac	05.3
0	0	0	0	0	0	Houblon	05.4
511	510	505	568	575	487	Autres	05.5
87 202	81 675	67 557	78 144	78 327	75 426	Légumes frais	06
61 480	65 850	60 182	56 414	53 157	56 955	Fruits frais	07
17 861	17 901	17 986	19 124	20 316	20 410	Agrumes	08
0	0	0	0	0	0	Fruits tropicaux (sans les fruits à coque)	09
5 454	5 215	4 920	5 231	5 603	5 492	Raisins	10
107 373	79 391	51 971	77 049	85 381	106 092	Moût de raisins et vin	11
2 058	1 474	977	889	753	792	Olives	12
17 364	29 301	12 662	17 701	18 454	22 686	Huile d'olive	13
14 108	13 497	11 953	10 376	10 447	10 645	Autres produits végétaux	14
0	0	0	0	0	0	Plantes fourragères	14.1
6 167	4 262	3 585	3 109	3 214	2 998	Plants de pépinières	14.2
0	0	0	0	0	0	Matières à tresser	14.3
0	0	0	0	0	0	Fleurs et plantes ornementales	14.4
0	0	0	0	0	0	Semences	14.5
7 941	9 236	8 367	7 267	7 233	7 646	Autres	14.6
450 537	408 485	344 505	395 556	389 362	428 931	PRODUCTION VEGETALE FINALE (1à14)	15
257 666	293 628	293 033	289 389	292 419	305 370	Animaux	16
70 913	81 598	50 179	45 696	48 109	46 851	Bovins (y compris veaux)	16.1
104 606	128 185	150 145	145 150	147 401	160 806	Porcs	16.2
1 474	741	1 185	720	650	809	Equidés	16.3
48 603	42 426	40 731	46 897	42 088	39 485	Ovins et caprins	16.4
25 812	28 245	31 497	33 300	33 988	34 355	Volailles	16.5
10 430	10 947	11 523	11 919	12 016	12 154	Autres	16.6
122 020	121 938	117 280	121 110	126 322	126 167	Produits animaux	17
100 464	99 784	94 851	97 629	104 262	105 170	Lait	17.1
16 731	17 387	17 311	18 404	17 030	15 818	Oeufs	17.2
2 203	2 199	2 203	2 155	2 240	2 150	Laine	17.3
2 573	2 615	3 077	3 141	2 690	2 741	Autres	17.4
379 601	416 638	411 683	411 492	419 475	432 696	PRODUCTION ANIMALE FINALE (16+17)	18
12 857	14 034	12 193	10 517	10 880	9 997	Plantations nouvelles (travaux à façon)	19
0	0	0	0	0	0	Ajustement	20
839 643	856 691	800 143	836 525	842 481	888 259	PRODUCTION FINALE DE L'AGRICULTURE (15+18+19+20)	21

A.2 PRODUCTION, ORIGIN OF INCOME AND FIXED CAPITAL FORMATION

A.2.12 PORTUGAL

CONTINUED/SUITE

	1991	1992	1993	1994	1995	1996
	AT CURRENT PRICES			AUX PRIX COURANTS		
	MIO ESC					
21 FINAL AGRICULTURAL OUTPUT (15+18+19+20)	810 653	772 264	743 942	821 630	887 478	947 321
22.1 Seeds and plants	0	0	0	0	0	0
22.2 Livestock and animal products	24 136	18 943	18 480	20 410	22 046	23 532
22.3 Energy ; lubricants	53 067	49 815	53 781	53 112	51 970	55 863
22.4 Fertilizers and soil improvers	0	0	0	0	0	0
22.5 Plant protection products	66 599	56 994	53 409	56 952	57 501	62 900
22.6 Pharmaceutical products	0	0	0	0	0	0
22.7 Feedingstuffs	224 055	231 879	235 747	237 156	228 051	231 188
22.8 Material ; small tools ; maintenance and repair	0	0	0	0	0	0
22.9 Services	21 007	21 833	22 247	22 625	25 615	26 065
22.10 Other	9 895	9 983	9 501	9 627	9 348	9 625
22.11 VAT under-compensation						
22.12 I.C. adjustment	0	0	0	0	0	0
22 TOTAL INTERMEDIATE CONSUMPTION	419 383	410 296	414 211	421 382	418 827	436 644
23 GROSS VALUE ADDED AT MARKET PRICES (21-22)	391 270	361 969	329 731	400 249	468 651	510 676
24 Subsidies	42 466	44 405	54 268	96 321	101 159	96 764
24.1 Subsidies linked to crop production	:	:	:	:	:	:
24.2 Subsidies linked to animal production	:	:	:	:	:	:
24.3 Other subsidies linked to production	:	:	:	:	:	:
25 Taxes linked to production excluding VAT	5 470	4 767	4 405	4 792	5 176	5 525
25.1 Taxes linked to crop production	:	:	:	:	:	:
25.2 Taxes linked to animal production	:	:	:	:	:	:
25.3 Other taxes linked to production	:	:	:	:	:	:
26 VAT over-compensation						
27 GROSS VALUE ADDED AT FACTOR COST (23+24-25+26)	428 266	401 607	379 594	491 778	564 634	601 916
28 Depreciation	28 085	28 181	29 124	29 653	30 705	29 480
28.1 Equipment	:	:	:	:	:	:
28.2 Construction	:	:	:	:	:	:
29 NET VALUE ADDED AT FACTOR COST (27-28)	400 181	373 426	350 470	462 125	533 929	572 436
30 Compensation of employees	140 160	125 738	130 028	134 880	143 195	150 355
31 NET OPERATING SURPLUS (29-30)	260 021	247 688	220 442	327 245	390 734	422 081
32 Rent and other payments in cash or in kind	12 507	12 184	11 716	11 249	11 639	11 831
33 Interest	67 289	72 970	68 344	58 831	52 639	49 598
34 NET INCOME FROM AGR. ACTIVITY OF TOTAL LABOUR (29-32-33)	320 385	288 271	270 410	392 045	469 651	511 007
35 NET INCOME FROM AGR. ACTIVITY OF FAMILY LABOUR (29-30-32-33)	180 225	162 534	140 392	257 165	326 456	360 652
36.1 New plantations	0	0	0	0	0	0
36.2 Livestock capital	22 318	9 761	16 535	18 436	19 279	15 715
36.3 Machinery and other equipment	64 047	52 669	33 151	28 500	29 854	29 854
36.4 Transport equipment	3 760	6 158	3 713	4 148	5 344	6 739
36.5 Farm buildings	20 111	15 716	15 559	19 682	20 493	21 128
36.6 Other constructions with the exception of soil improvement	0	0	0	0	0	0
36.7 Soil improvements	0	0	0	0	0	0
36.8 Net purchases of existing reproducible fixed capital goods	0	0	0	0	0	0
36.9 Other goods of gross fixed capital formation	1 539	1 268	1 016	1 043	1 105	1 082
36.10 VAT under-compensation						
36.11 G.F.C.F. adjustment	0	0	0	0	0	0
36 GROSS FIXED CAPITAL FORMATION (excluding deductible VAT)	111 775	85 572	69 974	71 809	76 074	74 518
28 Depreciation	28 085	28 181	29 124	29 653	30 705	29 480
37 NET FIXED CAPITAL FORMATION (excluding deductible VAT) (36-28)	83 690	57 391	40 850	42 156	45 369	45 038

1991	1992	1993	1994	1995	1996		
AT 1990 PRICES						AUX PRIX DE 1990	
MIO ESC							
839 643	856 691	800 143	836 525	842 481	888 259	PRODUCTION FINALE DE L'AGRICULTURE (15+18+19+20)	21
0	0	0	0	0	0	Semences et plants	22.1
32 772	35 975	38 866	44 709	45 120	47 398	Bétail et produits animaux	22.2
38 296	36 788	38 628	39 715	40 112	42 291	Energie ; lubrifiants	22.3
0	0	0	0	0	0	Engrais et amendements	22.4
45 097	38 359	37 452	38 705	36 116	37 098	Produits de protection de culture	22.5
0	0	0	0	0	0	Produits pharmaceutiques	22.6
157 765	160 433	163 775	158 009	148 527	146 918	Aliments pour animaux	22.7
0	0	0	0	0	0	Matériel ; petit outillage ; entretien et réparation	22.8
10 229	9 965	9 724	9 880	10 076	10 139	Services	22.9
5 161	5 207	5 330	5 663	5 867	6 710	Autres	22.10
0	0	0	0	0	0	Sous-compensation TVA	22.11
0	0	0	0	0	0	Ajustement C.I.	22.12
297 753	294 276	301 094	302 634	292 179	296 943	CONSOMMATION INTERMEDIAIRE TOTALE	22
427 588	455 456	372 524	413 940	442 291	488 710	VALEUR AJOUTEE BRUTE AUX PRIX DU MARCHÉ (21-22)	23
						Subventions	24
						Subventions liées à la production végétale	24.1
						Subventions liées à la production animale	24.2
						Autres subventions liées à la production	24.3
						Impôts liés à la production à l'exclusion de la TVA	25
						Impôts liés à la production végétale	25.1
						Impôts liés à la production animale	25.2
						Autres impôts liés à la production	25.3
						Surcompensation TVA	26
						VALEUR AJOUTEE BRUTE AU COUT DES FACTEURS (23+24-25+26)	27
						Amortissements	28
						Equipement	28.1
						Constructions	28.2
						VALEUR AJOUTEE NETTE AU COUT DES FACTEURS (27-28)	29
						Rémunération des salariés	30
						EXCEDENT NET D'EXPLOITATION (29-30)	31
						Fermages et autres prestations en espèces et en nature	32
						Intérêts	33
						REVENU NET DE L'ACTIVITE AGRICOLE TOTALE (29-32-33)	34
						REVENU NET DE L'ACTIVITE AGRICOLE FAMILIALE (29-30-32-33)	35
0	0	0	0	0	0	Plantations nouvelles	36.1
11 043	6 620	5 546	4 789	4 951	4 864	Capital bétail	36.2
25 547	21 328	19 097	19 805	20 337	17 795	Machines et autres biens d'équipement	36.3
1 700	2 637	1 899	2 013	2 455	3 036	Matériel de transport	36.4
8 630	6 325	5 600	6 720	5 869	5 869	Bâtiments d'exploitation	36.5
0	0	0	0	0	0	Autres ouvrages à l'exception de l'amélioration des terres	36.6
0	0	0	0	0	0	Amélioration des terres	36.7
0	0	0	0	0	0	Acquisitions nettes de biens existants reproductibles de c.f.	36.8
488	385	336	349	352	330	Autres biens de formation brute de capital fixe	36.9
0	0	0	0	0	0	Sous-compensation TVA	36.10
0	0	0	0	0	0	Ajustement FBCF	36.11
46 740	36 969	32 236	33 500	33 789	31 652	FORMATION BRUTE DE CAPITAL FIXE (hors TVA déductible)	36
						Amortissements	28
						FORMATION NETTE DE CAPITAL FIXE (hors TVA déductible) (36-28)	37

A.2 PRODUCTION, ORIGIN OF INCOME AND FIXED CAPITAL FORMATION

A.2.13 SUOMI / FINLAND

		1991	1992	1993	1994	1995	1996
		AT CURRENT PRICES			AUX PRIX COURANTS		
		MIO FMK					
01	Cereals excluding rice	4 197	2 497	3 411	3 670	1 204	1 377
01.1	Wheat and spelt	1 133	460	797	829	351	368
01.2	Rye and maslin	164	71	120	132	50	58
01.3	Barley	1 893	1 246	1 612	1 912	592	618
01.4	Oats and summer cereal mixtures	1 007	721	883	797	212	333
01.5	Maize (grain)	0	0	0	0	0	0
01.6	Other	0	0	0	0	0	0
02	Rice	0	0	0	0	0	0
03	Pulses	16	15	16	12	9	10
04	Root crops	1 179	1 095	1 104	1 308	877	780
04.1	Potatoes	688	609	617	793	496	428
04.2	Sugar beet	466	470	469	498	365	335
04.3	Other	25	16	18	16	17	17
05	Industrial crops	360	504	420	346	147	112
05.1	Oil seeds and oleaginous fruit (except olives)	360	504	420	346	147	112
05.2	Fibre plants	0	0	0	0	0	0
05.3	Tobacco	0	0	0	0	0	0
05.4	Hops	0	0	0	0	0	0
05.5	Other	0	0	0	0	0	0
06	Fresh vegetables	642	624	641	743	570	600
07	Fresh fruit	176	245	205	206	165	206
08	Citrus fruit	0	0	0	0	0	0
09	Tropical fruit (excluding nuts)	0	0	0	0	0	0
10	Grapes	0	0	0	0	0	0
11	Grape must and wine	0	0	0	0	0	0
12	Olives	0	0	0	0	0	0
13	Olive oil	0	0	0	0	0	0
14	Other crops and crop products	1 051	910	911	1 128	778	756
14.1	Fodder plants	21	11	19	20	8	9
14.2	Nursery plants	0	0	0	0	0	0
14.3	Vegetable materials used primarily for plaiting	0	0	0	0	0	0
14.4	Flowers and ornamental plants	689	688	695	690	573	557
14.5	Seeds	0	0	0	0	0	0
14.6	Other	341	211	197	419	197	190
15	FINAL CROP OUTPUT (1to14)	7 621	5 889	6 709	7 414	3 750	3 841
16	Animals	6 414	6 327	5 880	5 916	3 154	2 996
16.1	Cattle (including calves)	3 056	2 913	2 505	2 637	1 395	1 288
16.2	Pigs	3 014	2 990	2 853	2 819	1 331	1 373
16.3	Equines	19	21	18	14	3	4
16.4	Sheep and goats	27	28	29	32	16	12
16.5	Poultry	495	450	423	476	259	316
16.6	Other	93	105	78	84	80	72
17	Animal products	8 045	7 846	8 331	8 782	6 434	6 401
17.1	Milk	6 989	6 694	6 747	7 151	4 660	4 646
17.2	Eggs	610	612	625	624	211	296
17.3	Wool	0	0	1	1	1	1
17.4	Other	446	540	958	1 007	1 562	1 458
18	FINAL ANIMAL OUTPUT (16+17)	14 460	14 172	14 211	14 699	9 588	9 397
19	New plantations (contract work)	0	0	0	0	0	0
20	Adjustment	0	0	0	0	0	0
21	FINAL AGRICULTURAL OUTPUT (15+18+19+20)	22 081	20 062	20 920	22 113	13 339	13 238

1991	1992	1993	1994	1995	1996		
AT 1990 PRICES						AUX PRIX DE 1990	
MIO FMK							
4 588	2 809	3 764	3 872	3 532	3 808	Céréales sans riz	01
1 241	548	917	1 001	1 031	1 076	Blé et épeautre	01.1
173	80	162	164	173	240	Seigle et méteil	01.2
2 081	1 364	1 718	1 920	1 668	1 698	Orge	01.3
1 092	818	967	787	660	794	Avoine et céréales d'été	01.4
0	0	0	0	0	0	Maïs (grain)	01.5
0	0	0	0	0	0	Autres	01.6
0	0	0	0	0	0	Riz	02
17	19	21	17	16	16	Légumes secs	03
961	940	975	1 030	1 074	968	Plantes sarclées	04
412	419	493	464	520	520	Pommes de terre	04.1
526	503	464	539	532	424	Betteraves sucrières	04.2
22	17	18	27	22	24	Autres	04.3
381	532	512	433	505	355	Plantes industrielles	05
381	532	512	433	505	355	Graines et fruits oléagineux (sauf olives)	05.1
0	0	0	0	0	0	Plantes textiles	05.2
0	0	0	0	0	0	Tabac	05.3
0	0	0	0	0	0	Houblon	05.4
0	0	0	0	0	0	Autres	05.5
646	644	639	789	723	832	Légumes frais	06
195	237	201	181	185	237	Fruits frais	07
0	0	0	0	0	0	Agrumes	08
0	0	0	0	0	0	Fruits tropicaux (sans les fruits à coque)	09
0	0	0	0	0	0	Raisins	10
0	0	0	0	0	0	Moût de raisins et vin	11
0	0	0	0	0	0	Olives	12
0	0	0	0	0	0	Huile d'olive	13
1 130	996	783	952	864	780	Autres produits végétaux	14
17	10	19	18	8	8	Plantes fourragères	14.1
0	0	0	0	0	0	Plants de pépinières	14.2
0	0	0	0	0	0	Matières à tresser	14.3
657	637	610	568	561	532	Fleurs et plantes ornementales	14.4
0	0	0	0	0	0	Semences	14.5
455	349	153	365	295	240	Autres	14.6
7 917	6 177	6 895	7 274	6 899	6 996	PRODUCTION VEGETALE FINALE	15
						(1à14)	
6 873	6 844	6 532	6 539	6 495	6 533	Animaux	16
3 394	3 271	2 966	3 001	2 711	2 747	Bovins (y compris veaux)	16.1
3 144	3 127	3 005	3 031	3 006	3 114	Porcs	16.2
21	27	26	22	11	12	Equidés	16.3
30	33	36	41	44	38	Ovins et caprins	16.4
494	474	458	521	563	654	Volailles	16.5
84	96	68	73	64	62	Autres	16.6
7 913	7 757	7 738	7 828	7 927	7 819	Produits animaux	17
6 935	6 724	6 682	6 828	6 700	6 600	Lait	17.1
615	620	640	659	686	650	Oeufs	17.2
0	0	1	1	0	0	Laine	17.3
363	413	415	341	540	568	Autres	17.4
14 786	14 601	14 270	14 367	14 422	14 352	PRODUCTION ANIMALE FINALE	18
						(16+17)	
0	0	0	0	0	0	Plantations nouvelles (travaux à façon)	19
0	0	0	0	0	0	Ajustement	20
22 703	20 778	21 165	21 641	21 321	21 348	PRODUCTION FINALE DE L'AGRICULTURE	21
						(15+18+19+20)	

A.2 PRODUCTION, ORIGIN OF INCOME AND FIXED CAPITAL FORMATION

A.2.13 SUOMI / FINLAND

CONTINUED/SUITE

	1991	1992	1993	1994	1995	1996
	AT CURRENT PRICES			AUX PRIX COURANTS		
	MIO FMK					
21 FINAL AGRICULTURAL OUTPUT (15+18+19+20)	22 081	20 062	20 920	22 113	13 339	13 238
22.1 Seeds and plants	238	96	222	236	218	200
22.2 Livestock and animal products	6	6	3	4	2	2
22.3 Energy ; lubricants	1 123	1 165	1 238	1 089	947	1 018
22.4 Fertilizers and soil improvers	1 672	1 582	1 719	1 751	1 335	1 268
22.5 Plant protection products	328	318	289	262	189	175
22.6 Pharmaceutical products	89	117	139	202	170	185
22.7 Feedingstuffs	3 546	3 475	3 295	3 492	2 770	2 764
22.8 Material ; small tools ; maintenance and repair	1 523	1 581	1 483	1 256	1 249	1 259
22.9 Services	1 593	1 705	1 845	1 591	1 201	1 539
22.10 Other	774	801	633	716	669	396
22.11 VAT under-compensation						
22.12 I.C. adjustment	0	0	0	0	0	0
22 TOTAL INTERMEDIATE CONSUMPTION	10 892	10 846	10 866	10 599	8 750	8 806
23 GROSS VALUE ADDED AT MARKET PRICES (21-22)	11 189	9 216	10 054	11 514	4 589	4 431
24 Subsidies	6 691	6 897	6 156	5 903	11 514	11 118
24.1 Subsidies linked to crop production	24	15	14	21	0	192
24.2 Subsidies linked to animal production	1 669	1 541	1 552	1 633	3 306	2 682
24.3 Other subsidies linked to production	4 998	5 341	4 590	4 249	8 208	8 243
25 Taxes linked to production excluding VAT	325	356	219	289	33	35
25.1 Taxes linked to crop production	0	0	0	0	0	0
25.2 Taxes linked to animal production	271	307	177	255	0	0
25.3 Other taxes linked to production	54	49	42	34	33	35
26 VAT over-compensation						
27 GROSS VALUE ADDED AT FACTOR COST (23+24-25+26)	17 555	15 757	15 991	17 128	16 070	15 514
28 Depreciation	4 826	4 735	4 717	4 542	3 694	3 527
28.1 Equipment	3 269	3 193	3 224	3 040	2 353	2 192
28.2 Construction	1 557	1 542	1 493	1 502	1 341	1 335
29 NET VALUE ADDED AT FACTOR COST (27-28)	12 729	11 022	11 274	12 586	12 376	11 984
30 Compensation of employees	2 144	1 983	1 853	1 903	1 764	1 658
31 NET OPERATING SURPLUS (29-30)	10 585	9 039	9 421	10 683	10 612	10 329
32 Rent and other payments in cash or in kind	186	205	250	313	375	360
33 Interest	1 785	1 795	1 760	1 740	1 568	1 279
34 NET INCOME FROM AGR. ACTIVITY OF TOTAL LABOUR (29-32-33)	10 758	9 022	9 264	10 533	10 433	10 348
35 NET INCOME FROM AGR. ACTIVITY OF FAMILY LABOUR (29-30-32-33)	8 614	7 039	7 411	8 630	8 669	8 690
36.1 New plantations	0	0	0	0	0	0
36.2 Livestock capital	0	0	0	0	0	0
36.3 Machinery and other equipment	1 936	943	973	1 135	1 347	1 536
36.4 Transport equipment	0	0	0	0	0	0
36.5 Farm buildings	1 584	1 170	998	971	860	1 118
36.6 Other constructions with the exception of soil improvement	231	166	113	62	38	46
36.7 Soil improvements	0	0	0	0	0	0
36.8 Net purchases of existing reproducible fixed capital goods	0	0	0	0	0	0
36.9 Other goods of gross fixed capital formation	0	0	0	0	0	0
36.10 VAT under-compensation						
36.11 G.F.C.F. adjustment	0	0	0	0	0	0
36 GROSS FIXED CAPITAL FORMATION (excluding deductible VAT)	3 751	2 279	2 084	2 168	2 245	2 700
28 Depreciation	4 826	4 735	4 717	4 542	3 694	3 527
37 NET FIXED CAPITAL FORMATION (excluding deductible VAT) (36-28)	-1 075	-2 456	-2 633	-2 374	-1 449	-827

1991	1992	1993	1994	1995	1996		
AT 1990 PRICES						AUX PRIX DE 1990	
MIO FMK							
22 703	20 778	21 165	21 641	21 321	21 348	PRODUCTION FINALE DE L'AGRICULTURE	21
						(15+18+19+20)	
226	141	236	239	249	244	Semences et plants	22.1
6	6	3	5	2	3	Bétail et produits animaux	22.2
1 100	1 109	1 033	957	1 061	1 025	Energie ; lubrifiants	22.3
1 402	1 083	1 200	1 198	1 309	1 229	Engrais et amendements	22.4
308	266	230	212	211	195	Produits de protection de culture	22.5
86	107	125	178	180	208	Produits pharmaceutiques	22.6
3 282	3 352	3 131	3 378	3 697	3 638	Aliments pour animaux	22.7
1 470	1 472	1 329	1 140	1 315	1 320	Matériel ; petit outillage ; entretien et réparation	22.8
1 525	1 570	1 395	1 403	1 573	1 592	Services	22.9
825	836	862	754	735	631	Autres	22.10
						Sous-compensation TVA	22.11
						Ajustement C.I.	22.12
0	0	0	0	0	0	CONSOMMATION INTERMEDIAIRE TOTALE	22
10 230	9 942	9 544	9 464	10 332	10 085	VALEUR AJOUTEE BRUTE AUX PRIX DU MARCHÉ	23
12 473	10 836	11 621	12 177	10 988	11 263	(21-22)	
						Subventions	24
						Subventions liées à la production végétale	24.1
						Subventions liées à la production animale	24.2
						Autres subventions liées à la production	24.3
						Impôts liés à la production à l'exclusion de la TVA	25
						Impôts liés à la production végétale	25.1
						Impôts liés à la production animale	25.2
						Autres impôts liés à la production	25.3
						Surcompensation TVA	26
						VALEUR AJOUTEE BRUTE AU COUT DES FACTEURS	27
						(23+24-25+26)	
						Amortissements	28
						Equipement	28.1
						Constructions	28.2
						VALEUR AJOUTEE NETTE AU COUT DES FACTEURS	29
						(27-28)	
						Rémunération des salariés	30
						EXCEDENT NET D'EXPLOITATION	31
						(29-30)	
						Fermages et autres prestations en espèces et en nature	32
						Intérêts	33
						REVENU NET DE L'ACTIVITE AGRICOLE TOTALE	34
						(29-32-33)	
						REVENU NET DE L'ACTIVITE AGRICOLE FAMILIALE	35
						(29-30-32-33)	
0	0	0	0	0	0	Plantations nouvelles	36.1
0	0	0	0	0	0	Capital bétail	36.2
1 968	929	878	996	1 411	1 593	Machines et autres biens d'équipement	36.3
0	0	0	0	0	0	Matériel de transport	36.4
1 561	1 184	1 012	962	945	1 237	Bâtiments d'exploitation	36.5
231	160	128	74	46	54	Autres ouvrages à l'exception de l'amélioration des terres	36.6
0	0	0	0	0	0	Amélioration des terres	36.7
0	0	0	0	0	0	Acquisitions nettes de biens existants reproductibles de c.f.	36.8
0	0	0	0	0	0	Autres biens de formation brute de capital fixe	36.9
						Sous-compensation TVA	36.10
						Ajustement FBCF	36.11
0	0	0	0	0	0	FORMATION BRUTE DE CAPITAL FIXE	36
3 760	2 273	2 018	2 032	2 402	2 884	(hors TVA déductible)	
						Amortissements	28
						FORMATION NETTE DE CAPITAL FIXE	37
						(hors TVA déductible) (36-28)	

A.2 PRODUCTION, ORIGIN OF INCOME AND FIXED CAPITAL FORMATION

A.2.14 SWEDEN

		1991	1992	1993	1994	1995	1996
		AT CURRENT PRICES			AUX PRIX COURANTS		
		MIO SKR					
01	Cereals excluding rice	4 085	2 655	3 100	2 873	3 248	3 597
01.1	Wheat and spelt	1 741	1 292	1 514	1 144	1 556	1 811
01.2	Rye and maslin	204	156	229	193	221	146
01.3	Barley	1 240	702	784	883	920	958
01.4	Oats and summer cereal mixtures	888	500	569	653	552	682
01.5	Maize (grain)	13	5	4	0	0	0
01.6	Other	0	0	0	0	0	0
02	Rice	0	0	0	0	0	0
03	Pulses	75	51	83	21	11	25
04	Root crops	1 562	1 406	1 402	1 779	2 508	2 197
04.1	Potatoes	1 045	719	582	996	1 393	1 031
04.2	Sugar beet	517	687	820	783	1 115	1 166
04.3	Other	0	0	0	0	0	0
05	Industrial crops	755	853	1 106	612	367	258
05.1	Oil seeds and oleaginous fruit (except olives)	755	853	1 106	612	367	258
05.2	Fibre plants	0	0	0	0	0	0
05.3	Tobacco	0	0	0	0	0	0
05.4	Hops	0	0	0	0	0	0
05.5	Other	0	0	0	0	0	0
06	Fresh vegetables	988	1 030	1 003	1 252	1 168	1 168
07	Fresh fruit	215	217	270	273	291	291
08	Citrus fruit	0	0	0	0	0	0
09	Tropical fruit (excluding nuts)	0	0	0	0	0	0
10	Grapes	0	0	0	0	0	0
11	Grape must and wine	0	0	0	0	0	0
12	Olives	0	0	0	0	0	0
13	Olive oil	0	0	0	0	0	0
14	Other crops and crop products	1 894	1 976	1 983	2 023	2 022	2 011
14.1	Fodder plants	385	463	494	474	470	455
14.2	Nursery plants	0	0	0	0	0	0
14.3	Vegetable materials used primarily for plaiting	0	0	0	0	0	0
14.4	Flowers and ornamental plants	1 437	1 446	1 424	1 472	1 485	1 485
14.5	Seeds	72	67	65	77	67	71
14.6	Other	0	0	0	0	0	0
15	FINAL CROP OUTPUT (1to14)	9 574	8 188	8 947	8 833	9 615	9 547
16	Animals	9 957	9 925	10 384	10 590	9 911	9 264
16.1	Cattle (including calves)	3 579	3 625	3 872	3 775	3 408	2 948
16.2	Pigs	4 081	4 147	4 282	4 536	4 208	4 032
16.3	Equines	893	870	771	802	787	785
16.4	Sheep and goats	81	87	83	85	71	72
16.5	Poultry	643	666	705	803	819	810
16.6	Other	680	530	671	589	618	618
17	Animal products	10 262	10 244	10 758	11 063	10 459	10 771
17.1	Milk	9 290	9 374	9 825	10 045	9 562	9 876
17.2	Eggs	919	824	853	942	818	817
17.3	Wool	0	0	0	0	0	0
17.4	Other	53	46	80	76	79	79
18	FINAL ANIMAL OUTPUT (16+17)	20 219	20 169	21 142	21 653	20 370	20 035
19	New plantations (contract work)	0	0	0	0	0	0
20	Adjustment	0	0	0	0	0	0
21	FINAL AGRICULTURAL OUTPUT (15+18+19+20)	29 793	28 357	30 089	30 486	29 985	29 582

1991	1992	1993	1994	1995	1996		
AT 1990 PRICES						AUX PRIX DE 1990	
MIO SKR							
4 396	3 079	3 699	3 406	3 621	4 428	Céréales sans riz	01
1 886	1 524	1 804	1 379	1 701	2 198	Blé et épeautre	01.1
226	191	296	234	266	191	Seigle et méteil	01.2
1 306	774	904	1 006	1 030	1 198	Orge	01.3
964	583	691	787	625	841	Avoine et céréales d'été	01.4
14	6	5	0	0	0	Maïs (grain)	01.5
0	0	0	0	0	0	Autres	01.6
0	0	0	0	0	0	Riz	02
75	56	101	26	12	27	Légumes secs	03
1 345	1 459	1 821	1 462	1 478	1 507	Plantes sarclées	04
793	728	966	710	687	731	Pommes de terre	04.1
552	731	855	752	791	776	Betteraves sucrières	04.2
0	0	0	0	0	0	Autres	04.3
809	933	1 206	613	567	387	Plantes industrielles	05
809	933	1 206	613	567	387	Graines et fruits oléagineux (sauf olives)	05.1
0	0	0	0	0	0	Plantes textiles	05.2
0	0	0	0	0	0	Tabac	05.3
0	0	0	0	0	0	Houblon	05.4
0	0	0	0	0	0	Autres	05.5
982	1 137	1 218	1 341	1 312	1 312	Légumes frais	06
214	239	328	308	307	307	Fruits frais	07
0	0	0	0	0	0	Agrumes	08
0	0	0	0	0	0	Fruits tropicaux (sans les fruits à coque)	09
0	0	0	0	0	0	Raisins	10
0	0	0	0	0	0	Moût de raisins et vin	11
0	0	0	0	0	0	Olives	12
0	0	0	0	0	0	Huile d'olive	13
1 883	2 181	2 407	2 291	2 228	2 257	Autres produits végétaux	14
383	511	599	508	452	477	Plantes fourragères	14.1
0	0	0	0	0	0	Plants de pépinières	14.2
0	0	0	0	0	0	Matières à tresser	14.3
1 429	1 596	1 729	1 700	1 712	1 712	Fleurs et plantes ornementales	14.4
72	74	79	83	64	68	Semences	14.5
0	0	0	0	0	0	Autres	14.6
9 704	9 084	10 780	9 447	9 526	10 225	PRODUCTION VEGETALE FINALE	15
						(1à14)	
10 047	9 551	10 538	10 418	10 743	10 778	Animaux	16
3 643	3 479	3 852	3 630	3 699	3 550	Bovins (y compris veaux)	16.1
4 062	3 828	4 318	4 473	4 515	4 662	Porcs	16.2
909	888	796	705	840	839	Equidés	16.3
78	91	86	93	80	83	Ovins et caprins	16.4
664	726	797	915	970	1 004	Volailles	16.5
691	540	690	603	640	640	Autres	16.6
10 604	10 517	11 174	11 091	10 759	10 845	Produits animaux	17
9 595	9 528	10 073	10 073	9 724	9 766	Lait	17.1
955	942	1 014	935	958	998	Oeufs	17.2
0	0	0	0	0	0	Laine	17.3
54	47	88	83	77	81	Autres	17.4
20 651	20 067	21 712	21 509	21 502	21 622	PRODUCTION ANIMALE FINALE	18
						(16+17)	
0	0	0	0	0	0	Plantations nouvelles (travaux à façon)	19
0	0	0	0	0	0	Ajustement	20
30 356	29 152	32 492	30 956	31 027	31 847	PRODUCTION FINALE DE L'AGRICULTURE	21
						(15+18+19+20)	

A.2 PRODUCTION, ORIGIN OF INCOME AND FIXED CAPITAL FORMATION

A.2.14 SWEDEN

CONTINUED/SUITE

	1991	1992	1993	1994	1995	1996
	AT CURRENT PRICES			AUX PRIX COURANTS		
	MIO SKR					
21 FINAL AGRICULTURAL OUTPUT (15+18+19+20)	29 793	28 357	30 089	30 486	29 985	29 582
22.1 Seeds and plants	1 223	1 125	1 091	1 198	1 141	1 141
22.2 Livestock and animal products	0	0	0	0	0	0
22.3 Energy ; lubricants	2 106	2 089	2 280	2 375	2 431	3 016
22.4 Fertilizers and soil improvers	1 406	1 346	1 454	1 585	1 707	1 672
22.5 Plant protection products	442	468	481	652	501	585
22.6 Pharmaceutical products	62	56	55	58	64	68
22.7 Feedingstuffs	5 479	5 925	5 984	5 862	5 923	6 232
22.8 Material ; small tools ; maintenance and repair	4 254	4 105	4 231	4 474	4 572	4 843
22.9 Services	3 092	2 863	2 949	2 880	3 020	3 110
22.10 Other	0	0	0	0	0	0
22.11 VAT under-compensation						
22.12 I.C. adjustment	0	0	0	0	0	0
22 TOTAL INTERMEDIATE CONSUMPTION	18 065	17 977	18 525	19 084	19 359	20 667
23 GROSS VALUE ADDED AT MARKET PRICES (21-22)	11 729	10 380	11 564	11 402	10 626	8 915
24 Subsidies	3 952	3 974	4 063	3 198	6 101	6 273
24.1 Subsidies linked to crop production	:	:	:	:	:	:
24.2 Subsidies linked to animal production	:	:	:	:	:	:
24.3 Other subsidies linked to production	:	:	:	:	:	:
25 Taxes linked to production excluding VAT	681	509	264	241	320	369
25.1 Taxes linked to crop production	:	:	:	:	:	:
25.2 Taxes linked to animal production	:	:	:	:	:	:
25.3 Other taxes linked to production	:	:	:	:	:	:
26 VAT over-compensation						
27 GROSS VALUE ADDED AT FACTOR COST (23+24-25+26)	15 000	13 845	15 363	14 359	16 407	14 819
28 Depreciation	6 333	6 184	6 166	6 228	6 406	6 376
28.1 Equipment	:	:	:	:	:	:
28.2 Construction	:	:	:	:	:	:
29 NET VALUE ADDED AT FACTOR COST (27-28)	8 667	7 661	9 197	8 131	10 001	8 443
30 Compensation of employees	2 340	2 098	2 180	2 173	2 157	2 231
31 NET OPERATING SURPLUS (29-30)	6 327	5 563	7 017	5 958	7 844	6 212
32 Rent and other payments in cash or in kind	890	900	906	983	1 019	1 080
33 Interest	4 231	4 150	4 147	3 896	3 846	3 530
34 NET INCOME FROM AGR. ACTIVITY OF TOTAL LABOUR (29-32-33)	3 546	2 611	4 144	3 251	5 136	3 833
35 NET INCOME FROM AGR. ACTIVITY OF FAMILY LABOUR (29-30-32-33)	1 205	513	1 964	1 078	2 979	1 602
36.1 New plantations	:	:	:	:	:	:
36.2 Livestock capital	:	:	:	:	:	:
36.3 Machinery and other equipment	2 150	1 991	2 204	2 616	2 433	2 488
36.4 Transport equipment	1 006	778	687	1 071	1 329	1 680
36.5 Farm buildings	555	777	970	1 131	1 055	702
36.6 Other constructions with the exception of soil improvement	:	:	:	:	:	:
36.7 Soil improvements	:	:	113	117	126	124
36.8 Net purchases of existing reproducible fixed capital goods	:	:	:	:	:	:
36.9 Other goods of gross fixed capital formation	:	:	87	:	:	:
36.10 VAT under-compensation						
36.11 G.F.C.F. adjustment	:	:	:	:	:	:
36 GROSS FIXED CAPITAL FORMATION (excluding deductible VAT)	3 878	3 976	4 061	4 833	4 833	5 035
28 Depreciation	6 333	6 184	6 166	6 228	6 406	6 376
37 NET FIXED CAPITAL FORMATION (excluding deductible VAT) (36-28)	-2 455	-2 208	-2 105	-1 395	-1 573	-1 341

1991	1992	1993	1994	1995	1996		
AT 1990 PRICES						AUX PRIX DE 1990	
MIO SKR							
30 356	29 152	32 492	30 956	31 027	31 847	PRODUCTION FINALE DE L'AGRICULTURE (15+18+19+20)	21
1 145	1 003	1 149	1 308	1 301	1 270	Semences et plants	22.1
0	0	0	0	0	0	Bétail et produits animaux	22.2
1 976	1 971	1 972	1 918	1 787	1 749	Energie ; lubrifiants	22.3
1 243	1 341	1 765	1 857	1 583	1 532	Engrais et amendements	22.4
405	426	495	696	479	545	Produits de protection de culture	22.5
57	51	57	62	61	63	Produits pharmaceutiques	22.6
5 665	6 192	6 319	6 409	6 600	6 761	Aliments pour animaux	22.7
3 937	3 751	3 801	3 782	3 640	3 645	Matériel ; petit outillage ; entretien et réparation	22.8
2 907	2 566	2 615	2 456	2 534	2 511	Services	22.9
0	0	0	0	0	0	Autres	22.10
						Sous-compensation TVA	22.11
0	0	0	0	0	0	Ajustement C.I.	22.12
17 335	17 301	18 173	18 487	17 986	18 077	CONSOMMATION INTERMEDIAIRE TOTALE	22
13 021	11 851	14 319	12 469	13 041	13 770	VALEUR AJOUTEE BRUTE AUX PRIX DU MARCHÉ (21-22)	23
						Subventions	24
						Subventions liées à la production végétale	24.1
						Subventions liées à la production animale	24.2
						Autres subventions liées à la production	24.3
						Impôts liés à la production à l'exclusion de la TVA	25
						Impôts liés à la production végétale	25.1
						Impôts liés à la production animale	25.2
						Autres impôts liés à la production	25.3
						Surcompensation TVA	26
						VALEUR AJOUTEE BRUTE AU COUT DES FACTEURS (23+24-25+26)	27
						Amortissements	28
						Équipement	28.1
						Constructions	28.2
						VALEUR AJOUTEE NETTE AU COUT DES FACTEURS (27-28)	29
						Rémunération des salariés	30
						EXCEDENT NET D'EXPLOITATION (29-30)	31
						Fermages et autres prestations en espèces et en nature	32
						Intérêts	33
						REVENU NET DE L'ACTIVITE AGRICOLE TOTALE (29-32-33)	34
						REVENU NET DE L'ACTIVITE AGRICOLE FAMILIALE (29-30-32-33)	35
:	:	:	:	:	:	Plantations nouvelles	36.1
:	:	:	:	:	:	Capital bétail	36.2
2 035	1 857	1 930	2 178	1 893	1 908	Machines et autres biens d'équipement	36.3
952	725	601	892	1 034	1 288	Matériel de transport	36.4
531	740	915	1 033	892	606	Bâtiments d'exploitation	36.5
:	:	:	:	:	:	Autres ouvrages à l'exception de l'amélioration des terres	36.6
:	:	:	:	:	:	Amélioration des terres	36.7
:	:	:	:	:	:	Acquisitions nettes de biens existants reproductibles de c.f.	36.8
:	:	:	:	:	:	Autres biens de formation brute de capital fixe	36.9
:	:	:	:	:	:	Sous-compensation TVA	36.10
:	:	:	:	:	:	Ajustement FBCF	36.11
:	:	:	:	:	:	FORMATION BRUTE DE CAPITAL FIXE (hors TVA déductible)	36
						Amortissements	28
						FORMATION NETTE DE CAPITAL FIXE (hors TVA déductible) (36-28)	37

A.2 PRODUCTION, ORIGIN OF INCOME AND FIXED CAPITAL FORMATION

A.2.15 UNITED KINGDOM

		1991	1992	1993	1994	1995	1996
		AT CURRENT PRICES			AUX PRIX COURANTS		
		MIO UKL					
01	Cereals excluding rice	2 292	2 242	2 005	1 809	2 155	2 313
01.1	Wheat and spelt	1 635	1 605	1 449	1 327	1 535	1 637
01.2	Rye and maslin	3	3	3	3	3	3
01.3	Barley	619	594	511	444	567	624
01.4	Oats and summer cereal mixtures	34	39	40	34	48	47
01.5	Maize (grain)	0	0	0	0	0	0
01.6	Other	1	1	2	2	2	2
02	Rice	0	0	0	0	0	0
03	Pulses	119	133	107	85	78	89
04	Root crops	764	818	682	997	1 335	939
04.1	Potatoes	486	458	365	690	1 012	579
04.2	Sugar beet	278	360	317	307	323	360
04.3	Other	0	0	0	0	0	0
05	Industrial crops	387	226	220	250	244	291
05.1	Oil seeds and oleaginous fruit (except olives)	367	210	201	231	228	270
05.2	Fibre plants	0	0	0	0	0	0
05.3	Tobacco	0	0	0	0	0	0
05.4	Hops	20	16	19	19	16	21
05.5	Other	0	0	0	0	0	0
06	Fresh vegetables	1 068	1 015	985	1 066	1 158	1 131
07	Fresh fruit	304	282	273	244	249	261
08	Citrus fruit	0	0	0	0	0	0
09	Tropical fruit (excluding nuts)	0	0	0	0	0	0
10	Grapes	0	0	0	0	0	0
11	Grape must and wine	0	0	0	0	0	0
12	Olives	0	0	0	0	0	0
13	Olive oil	0	0	0	0	0	0
14	Other crops and crop products	610	616	652	722	729	764
14.1	Fodder plants	0	0	0	0	0	0
14.2	Nursery plants	237	253	258	269	290	321
14.3	Vegetable materials used primarily for plaiting	0	0	0	0	0	0
14.4	Flowers and ornamental plants	278	286	309	366	348	355
14.5	Seeds	43	32	34	31	32	28
14.6	Other	51	46	52	55	59	61
15	FINAL CROP OUTPUT (1to14)	5 543	5 331	4 923	5 172	5 948	5 788
16	Animals	4 461	4 883	5 129	5 243	5 341	5 085
16.1	Cattle (including calves)	1 772	1 884	2 022	2 029	1 995	1 244
16.2	Pigs	975	1 098	992	989	1 136	1 321
16.3	Equines	96	100	101	104	108	110
16.4	Sheep and goats	504	646	712	766	753	881
16.5	Poultry	1 092	1 131	1 275	1 330	1 324	1 498
16.6	Other	22	24	26	25	26	31
17	Animal products	3 326	3 458	3 705	3 798	4 027	4 093
17.1	Milk	2 849	2 989	3 218	3 291	3 546	3 571
17.2	Eggs	414	405	436	440	413	461
17.3	Wool	43	41	30	46	46	41
17.4	Other	21	24	22	22	22	21
18	FINAL ANIMAL OUTPUT (16+17)	7 787	8 341	8 833	9 042	9 367	9 178
19	New plantations (contract work)	0	0	0	0	0	0
20	Adjustment	0	0	0	0	0	0
21	FINAL AGRICULTURAL OUTPUT (15+18+19+20)	13 330	13 672	13 757	14 214	15 316	14 966

1991	1992	1993	1994	1995	1996		
AT 1990 PRICES						AUX PRIX DE 1990	
MIO UKL							
2 195	2 074	1 805	1 829	2 049	2 326	Céréales sans riz	01
1 526	1 447	1 297	1 342	1 450	1 626	Blé et épeautre	01.1
3	3	3	3	3	3	Seigle et méteil	01.2
632	587	471	448	543	648	Orge	01.3
34	36	33	35	51	47	Avoine et céréales d'été	01.4
0	0	0	0	0	0	Mais (grain)	01.5
1	1	1	1	1	1	Autres	01.6
0	0	0	0	0	0	Riz	02
114	117	157	128	102	104	Légumes secs	03
821	975	905	845	823	896	Plantes sarclées	04
521	626	573	544	533	567	Pommes de terre	04.1
300	349	333	300	290	329	Betteraves sucrières	04.2
0	0	0	0	0	0	Autres	04.3
413	402	370	401	395	449	Plantes industrielles	05
394	387	354	387	382	432	Graines et fruits oléagineux (sauf olives)	05.1
0	0	0	0	0	0	Plantes textiles	05.2
0	0	0	0	0	0	Tabac	05.3
19	15	16	14	13	17	Houblon	05.4
0	0	0	0	0	0	Autres	05.5
1 145	1 196	1 162	1 143	1 068	1 128	Légumes frais	06
295	335	288	284	271	287	Fruits frais	07
0	0	0	0	0	0	Agrumes	08
0	0	0	0	0	0	Fruits tropicaux (sans les fruits à coque)	09
0	0	0	0	0	0	Raisins	10
0	0	0	0	0	0	Moût de raisins et vin	11
0	0	0	0	0	0	Olives	12
0	0	0	0	0	0	Huile d'olive	13
604	607	625	638	645	649	Autres produits végétaux	14
0	0	0	0	0	0	Plantes fourragères	14.1
237	250	259	261	273	299	Plants de pépinières	14.2
0	0	0	0	0	0	Matières à tresser	14.3
276	273	278	290	292	273	Fleurs et plantes ornementales	14.4
38	35	39	37	32	29	Semences	14.5
52	49	49	50	48	48	Autres	14.6
5 587	5 705	5 313	5 267	5 353	5 840	PRODUCTION VÉGÉTALE FINALE	15
						(1à14)	
4 721	4 903	4 822	5 047	4 938	4 491	Animaux	16
1 799	1 799	1 678	1 791	1 739	1 240	Bovins (y compris veaux)	16.1
1 064	1 062	1 082	1 119	1 066	1 066	Porcs	16.2
91	91	91	91	91	91	Equidés	16.3
587	750	705	712	684	678	Ovins et caprins	16.4
1 159	1 179	1 241	1 309	1 334	1 390	Volailles	16.5
21	23	25	25	24	27	Autres	16.6
3 275	3 253	3 267	3 253	3 194	3 190	Produits animaux	17
2 753	2 739	2 759	2 749	2 690	2 689	Lait	17.1
459	449	446	446	444	446	Oeufs	17.2
47	47	45	43	45	43	Laine	17.3
16	18	18	15	16	12	Autres	17.4
7 996	8 157	8 089	8 299	8 133	7 682	PRODUCTION ANIMALE FINALE	18
						(16+17)	
0	0	0	0	0	0	Plantations nouvelles (travaux à façon)	19
0	0	0	0	0	0	Ajustement	20
13 583	13 862	13 402	13 566	13 486	13 522	PRODUCTION FINALE DE L'AGRICULTURE	21
						(15+18+19+20)	

A.2 PRODUCTION, ORIGIN OF INCOME AND FIXED CAPITAL FORMATION

A.2.15 UNITED KINGDOM

CONTINUED/SUITE

	1991	1992	1993	1994	1995	1996
	AT CURRENT PRICES			AUX PRIX COURANTS		
	MIO UKL					
21 FINAL AGRICULTURAL OUTPUT (15+18+19+20)	13 330	13 672	13 757	14 214	15 316	14 966
22.1 Seeds and plants	295	294	291	312	353	334
22.2 Livestock and animal products	31	37	32	30	23	20
22.3 Energy ; lubricants	565	545	570	568	570	610
22.4 Fertilizers and soil improvers	780	673	616	691	769	832
22.5 Plant protection products	440	428	449	443	443	459
22.6 Pharmaceutical products	88	94	104	114	121	127
22.7 Feedingstuffs	2 505	2 455	2 614	2 754	2 807	3 117
22.8 Material ; small tools ; maintenance and repair	880	912	968	1 037	1 117	1 176
22.9 Services	1 351	1 439	1 583	1 707	1 772	1 862
22.10 Other	109	117	130	143	149	157
22.11 VAT under-compensation						
22.12 I.C. adjustment	0	0	0	0	0	0
22 TOTAL INTERMEDIATE CONSUMPTION	7 043	6 995	7 358	7 797	8 124	8 693
23 GROSS VALUE ADDED AT MARKET PRICES (21-22)	6 287	6 677	6 399	6 417	7 191	6 273
24 Subsidies	927	966	2 013	2 075	2 383	3 112
24.1 Subsidies linked to crop production	:	:	:	:	:	:
24.2 Subsidies linked to animal production	:	:	:	:	:	:
24.3 Other subsidies linked to production	:	:	:	:	:	:
25 Taxes linked to production excluding VAT	225	149	87	103	132	138
25.1 Taxes linked to crop production	:	:	:	:	:	:
25.2 Taxes linked to animal production	:	:	:	:	:	:
25.3 Other taxes linked to production	:	:	:	:	:	:
26 VAT over-compensation						
27 GROSS VALUE ADDED AT FACTOR COST (23+24-25+26)	6 989	7 495	8 325	8 389	9 443	9 246
28 Depreciation	1 731	1 680	1 737	1 751	1 842	1 948
28.1 Equipment	1 081	1 091	1 147	1 159	1 202	1 266
28.2 Construction	651	589	591	593	640	682
29 NET VALUE ADDED AT FACTOR COST (27-28)	5 258	5 816	6 588	6 637	7 600	7 618
30 Compensation of employees	1 671	1 678	1 693	1 709	1 696	1 711
31 NET OPERATING SURPLUS (29-30)	3 587	4 137	4 896	4 928	5 904	5 588
32 Rent and other payments in cash or in kind	141	151	147	150	147	151
33 Interest	850	719	527	535	587	548
34 NET INCOME FROM AGR. ACTIVITY OF TOTAL LABOUR (29-32-33)	4 266	4 945	5 915	5 952	6 866	6 599
35 NET INCOME FROM AGR. ACTIVITY OF FAMILY LABOUR (29-30-32-33)	2 595	3 267	4 222	4 243	5 170	4 889
36.1 New plantations	0	0	0	0	0	0
36.2 Livestock capital	- 77	119	45	0	- 97	- 40
36.3 Machinery and other equipment	833	930	1 189	1 338	1 462	1 536
36.4 Transport equipment	0	0	0	0	0	0
36.5 Farm buildings	475	432	469	584	526	550
36.6 Other constructions with the exception of soil improvement	0	0	0	0	0	0
36.7 Soil improvements	0	0	0	0	0	0
36.8 Net purchases of existing reproducible fixed capital goods	0	0	0	0	0	0
36.9 Other goods of gross fixed capital formation	0	0	0	0	0	0
36.10 VAT under-compensation						
36.11 G.F.C.F. adjustment	0	0	0	0	0	0
36 GROSS FIXED CAPITAL FORMATION (excluding deductible VAT)	1 232	1 480	1 703	1 922	1 890	2 046
28 Depreciation	1 731	1 680	1 737	1 751	1 842	1 948
37 NET FIXED CAPITAL FORMATION (excluding deductible VAT) (36-28)	- 499	- 200	- 35	171	48	98

1991	1992	1993	1994	1995	1996		
AT 1990 PRICES						AUX PRIX DE 1990	
MIO UKL							
13 583	13 862	13 402	13 566	13 486	13 522	PRODUCTION FINALE DE L'AGRICULTURE (15+18+19+20)	21
290	278	279	279	280	279	Semences et plants	22.1
30	35	21	19	14	13	Bétail et produits animaux	22.2
549	530	533	542	534	531	Energie ; lubrifiants	22.3
798	728	694	740	740	723	Engrais et amendements	22.4
399	375	386	365	377	372	Produits de protection de culture	22.5
83	84	89	94	98	101	Produits pharmaceutiques	22.6
2 479	2 528	2 651	2 758	2 760	2 828	Aliments pour animaux	22.7
837	828	845	875	888	885	Matériel ; petit outillage ; entretien et réparation	22.8
1 264	1 276	1 339	1 405	1 416	1 434	Services	22.9
101	103	110	117	118	120	Autres	22.10
						Sous-compensation TVA	22.11
0	0	0	0	0	0	Ajustement C.I.	22.12
6 831	6 764	6 946	7 193	7 224	7 288	CONSOMMATION INTERMEDIAIRE TOTALE	22
6 752	7 097	6 456	6 373	6 261	6 234	VALEUR AJOUTEE BRUTE AUX PRIX DU MARCHÉ (21-22)	23
						Subventions	24
						Subventions liées à la production végétale	24.1
						Subventions liées à la production animale	24.2
						Autres subventions liées à la production	24.3
						Impôts liés à la production à l'exclusion de la TVA	25
						Impôts liés à la production végétale	25.1
						Impôts liés à la production animale	25.2
						Autres impôts liés à la production	25.3
						Surcompensation TVA	26
						VALEUR AJOUTEE BRUTE AU COUT DES FACTEURS (23+24-25+26)	27
						Amortissements	28
						Equipement	28.1
						Constructions	28.2
						VALEUR AJOUTEE NETTE AU COUT DES FACTEURS (27-28)	29
						Rémunération des salariés	30
						EXCEDENT NET D'EXPLOITATION (29-30)	31
						Fermages et autres prestations en espèces et en nature	32
						Intérêts	33
						REVENU NET DE L'ACTIVITE AGRICOLE TOTALE (29-32-33)	34
						REVENU NET DE L'ACTIVITE AGRICOLE FAMILIALE (29-30-32-33)	35
0	0	0	0	0	0	Plantations nouvelles	36.1
- 72	96	29	1	- 96	- 38	Capital bétail	36.2
789	855	1 033	1 149	1 217	1 231	Machines et autres biens d'équipement	36.3
0	0	0	0	0	0	Matériel de transport	36.4
515	521	563	701	572	560	Bâtiments d'exploitation	36.5
0	0	0	0	0	0	Autres ouvrages à l'exception de l'amélioration des terres	36.6
0	0	0	0	0	0	Amélioration des terres	36.7
0	0	0	0	0	0	Acquisitions nettes de biens existants reproductibles de c.f.	36.8
0	0	0	0	0	0	Autres biens de formation brute de capital fixe	36.9
						Sous-compensation TVA	36.10
0	0	0	0	0	0	Ajustement FBCF	36.11
1 232	1 472	1 624	1 851	1 694	1 753	FORMATION BRUTE DE CAPITAL FIXE (hors TVA déductible)	36
						Amortissements	28
						FORMATION NETTE DE CAPITAL FIXE (hors TVA déductible) (36-28)	37

FORSTWIRTSCHAFTLICHE GESAMTRECHNUNG
AUF NATIONALER EBENE

ECONOMIC ACCOUNTS FOR FORESTRY
AT NATIONAL LEVEL

COMPTES ECONOMIQUES DE LA SYLVICULTURE
AU NIVEAU NATIONAL
1991 - 1996

B.1 PRODUCTION, ORIGIN OF INCOME AND FIXED CAPITAL FORMATION

B.1.1 BELGIQUE / BELGIE

		1991	1992	1993	1994	1995	1996
		AT CURRENT PRICES AND CURRENT EXCHANGE RATES			AUX PRIX ET TAUX DE CHANGE COURANTS		
		MIO ECU					
01	Coniferous timber for industrial uses	105	110	115	117	119	116
01.1	Coniferous long timber	88	92	96	98	100	97
01.2	Coniferous stackwood	17	18	19	19	19	19
02	Non-coniferous timber for industrial uses	46	48	51	51	52	51
02.1	Non-coniferous long timber	43	45	47	48	49	47
02.2	Non-coniferous stackwood	3	3	3	3	3	3
03	Firewood (coniferous and non-coniferous)	18	19	20	21	21	20
04	Raw wood adjustment	0	0	0	0	0	0
05	TOTAL RAW WOOD (1 to 4)	169	178	186	189	192	187
06	Other forestry products	0	0	0	0	0	0
07	Contract forestry work	16	11	9	11	12	14
08	Adjustment	0	0	0	0	0	0
09	FINAL FORESTRY OUTPUT (5+6+7+8)	185	189	195	199	205	201
10.1	Seeds and plants	:	:	:	:	:	:
10.2	Energy ; lubricants	:	:	:	:	:	:
10.3	Fertilizers and soil improvers	:	:	:	:	:	:
10.4	Plant protection products	:	:	:	:	:	:
10.5	Material ; small tools ; maintenance and repair	:	:	:	:	:	:
10.6	Services	:	:	:	:	:	:
10.7	Other	:	:	:	:	:	:
10.8	VAT under-compensation	:	:	:	:	:	:
10.9	I.C. adjustment	:	:	:	:	:	:
10	TOTAL INTERMEDIATE CONSUMPTION	17	17	17	18	18	18
11	GROSS VALUE ADDED AT MARKET PRICES (9-10)	169	172	178	182	186	183
12	Subsidies	0	0	0	0	0	0
13	Taxes linked to production excluding VAT	0	0	0	0	0	0
14	VAT over-compensation						
15	GROSS VALUE ADDED AT FACTOR COST (11+12-13+14)	169	172	177	181	186	183
16	Depreciation	30	32	37	40	52	51
16.1	Equipment	:	:	:	:	:	:
16.2	Construction	:	:	:	:	:	:
17	NET VALUE ADDED AT FACTOR COST (15-16)	139	140	141	141	135	132
18	Compensation of employees	:	:	:	:	:	:
19	NET OPERATING SURPLUS (17-18)	:	:	:	:	:	:
20	Rent and other payments in cash or in kind	:	:	:	:	:	:
21	Interest	:	:	:	:	:	:
22	NET INCOME FROM FOR. ACTIVITY OF TOTAL LABOUR (17-20-21)	:	:	:	:	:	:
23	NET INCOME FROM FOR. ACTIVITY OF FAMILY LABOUR (17-18-20-21)	:	:	:	:	:	:
24.1	Afforestation and conversion	16	11	9	11	12	14
24.2	Machinery and other equipment	0	0	0	0	0	0
24.3	Transport equipment	0	0	0	0	0	0
24.4	Forestry buildings	0	0	0	0	0	0
24.5	Other constructions including soil improvements	19	13	11	13	15	16
24.6	Net purchases of existing reproducible fixed capital goods	0	0	0	0	0	0
24.7	Other goods of gross fixed capital formation	0	0	0	0	0	0
24.8	VAT under-compensation						
24	GROSS FIXED CAPITAL FORMATION (excluding deductible VAT)	35	24	20	23	27	30
16	Depreciation	30	32	37	40	52	51
25	NET FIXED CAPITAL FORMATION (excluding deductible VAT) (24-16)	5	- 8	- 17	- 17	- 25	- 20

1991	1992	1993	1994	1995	1996		
AT 1990 PRICES AND 1990 EXCHANGE RATES						AUX PRIX ET TAUX DE CHANGE DE 1990	
MIO ECU							
107	111	113	112	112	109	Bois d'oeuvre et d'industrie de résineux	01
89	93	94	94	94	91	Bois longs de résineux	01.1
17	18	18	18	18	18	Bois de trituration et bois empilés de résineux	01.2
47	49	50	49	49	48	Bois d'oeuvre et d'industrie de feuillus	02
44	46	46	46	46	45	Bois longs de feuillus	02.1
3	3	3	3	3	3	Bois de trituration et bois empilés de feuillus	02.2
19	20	20	20	20	19	Bois de chauffage (résineux et feuillus)	03
0	0	0	0	0	0	Ajustement bois brut	04
172	179	182	181	181	176	BOIS BRUT TOTAL (1 à 4)	05
0	0	0	0	0	0	Autres produits forestiers	06
16	11	8	9	10	12	Travaux sylvicoles à façon	07
0	0	0	0	0	0	Ajustement	08
188	190	191	191	191	187	PRODUCTION FINALE DE LA SYLVICULTURE (5+6+7+8)	09
:	:	:	:	:	:	Semences et plants	10.1
:	:	:	:	:	:	Energie ; lubrifiants	10.2
:	:	:	:	:	:	Engrais et amendements	10.3
:	:	:	:	:	:	Produits de protection de culture	10.4
:	:	:	:	:	:	Matériel ; petit outillage ; entretien et réparation	10.5
:	:	:	:	:	:	Services	10.6
:	:	:	:	:	:	Autres	10.7
:	:	:	:	:	:	Sous-compensation TVA	10.8
:	:	:	:	:	:	Ajustement C.I.	10.9
17	17	17	18	17	16	CONSOMMATION INTERMEDIAIRE TOTALE	10
171	173	173	173	174	171	VALEUR AJOUTEE BRUTE AUX PRIX DU MARCHÉ (9-10)	11
						Subventions	12
						Impôts liés à la production à l'exclusion de la TVA	13
						Surcompensation TVA	14
						VALEUR AJOUTEE BRUTE AU COUT DES FACTEURS (11+12-13+14)	15
						Amortissements	16
						Equipement	16.1
						Constructions	16.2
						VALEUR AJOUTEE NETTE AU COUT DES FACTEURS (15-16)	17
						Rémunération des salariés	18
						EXCEDENT NET D'EXPLOITATION (17-18)	19
						Fermages et autres prestations en espèces et en nature	20
						Intérêts	21
						REVENU NET DE L'ACTIVITE SYLVICOLE TOTALE (17-20-21)	22
						REVENU NET DE L'ACTIVITE SYLVICOLE FAMILIALE (17-18-20-21)	23
16	11	8	9	10	12	Boisements et transformations	24.1
0	0	0	0	0	0	Machines et autres biens d'équipement	24.2
0	0	0	0	0	0	Matériel de transport	24.3
0	0	0	0	0	0	Bâtiments d'exploitation	24.4
18	13	10	11	12	14	Autres ouvrages y compris l'amélioration des terres	24.5
0	0	0	0	0	0	Acquisitions nettes de biens existants reproductibles de c.f.	24.6
0	0	0	0	0	0	Autres biens de formation brute de capital fixe	24.7
						Sous-compensation TVA	24.8
34	23	18	20	22	26	FORMATION BRUTE DE CAPITAL FIXE (hors TVA déductible)	24
						Amortissements	16
						FORMATION NETTE DE CAPITAL FIXE (hors TVA déductible) (24-16)	25

B.2 PRODUCTION, ORIGIN OF INCOME AND FIXED CAPITAL FORMATION

B.1.2 DANMARK

		1991	1992	1993	1994	1995	1996
		AT CURRENT PRICES AND CURRENT EXCHANGE RATES			AUX PRIX ET TAUX DE CHANGE COURANTS		
		MIO ECU					
01	Coniferous timber for industrial uses						
01.1	Coniferous long timber						
01.2	Coniferous stackwood						
02	Non-coniferous timber for industrial uses						
02.1	Non-coniferous long timber						
02.2	Non-coniferous stackwood						
03	Firewood (coniferous and non-coniferous)						
04	Raw wood adjustment						
05	TOTAL RAW WOOD (1 to 4)	168	163	145	159	168	172
06	Other forestry products	0	0	0	0	0	0
07	Contract forestry work	0	0	0	0	0	0
08	Adjustment	0	0	0	0	0	0
09	FINAL FORESTRY OUTPUT (5+6+7+8)	168	163	145	159	168	172
10.1	Seeds and plants						
10.2	Energy ; lubricants						
10.3	Fertilizers and soil improvers						
10.4	Plant protection products						
10.5	Material ; small tools ; maintenance and repair						
10.6	Services						
10.7	Other						
10.8	VAT under-compensation						
10.9	I.C. adjustment						
10	TOTAL INTERMEDIATE CONSUMPTION	22	21	19	21	22	22
11	GROSS VALUE ADDED AT MARKET PRICES (9-10)	146	142	127	139	146	149
12	Subsidies	0	0	0	0	0	0
13	Taxes linked to production excluding VAT	0	0	0	0	0	0
14	VAT over-compensation						
15	GROSS VALUE ADDED AT FACTOR COST (11+12-13+14)	146	142	127	139	146	149
16	Depreciation						
16.1	Equipment						
16.2	Construction						
17	NET VALUE ADDED AT FACTOR COST (15-16)						
18	Compensation of employees						
19	NET OPERATING SURPLUS (17-18)						
20	Rent and other payments in cash or in kind						
21	Interest						
22	NET INCOME FROM FOR. ACTIVITY OF TOTAL LABOUR (17-20-21)						
23	NET INCOME FROM FOR. ACTIVITY OF FAMILY LABOUR (17-18-20-21)						
24.1	Afforestation and conversion						
24.2	Machinery and other equipment						
24.3	Transport equipment						
24.4	Forestry buildings						
24.5	Other constructions including soil improvements						
24.6	Net purchases of existing reproducible fixed capital goods						
24.7	Other goods of gross fixed capital formation						
24.8	VAT under-compensation						
24	GROSS FIXED CAPITAL FORMATION (excluding deductible VAT)						
16	Depreciation						
25	NET FIXED CAPITAL FORMATION (excluding deductible VAT) (24-16)						

1991	1992	1993	1994	1995	1996		
AT 1990 PRICES AND 1990 EXCHANGE RATES						AUX PRIX ET TAUX DE CHANGE DE 1990	
MIO ECU							
:	:	:	:	:	:		Bois d'oeuvre et d'industrie de résineux 01
:	:	:	:	:	:		Bois longs de résineux 01.1
:	:	:	:	:	:		Bois de trituration et bois empilés de résineux 01.2
:	:	:	:	:	:		Bois d'oeuvre et d'industrie de feuillus 02
:	:	:	:	:	:		Bois longs de feuillus 02.1
:	:	:	:	:	:		Bois de trituration et bois empilés de feuillus 02.2
:	:	:	:	:	:		Bois de chauffage (résineux et feuillus) 03
:	:	:	:	:	:		Ajustement bois brut 04
166	159	154	142	144	149		BOIS BRUT TOTAL (1 à 4) 05
0	0	0	0	0	0		Autres produits forestiers 06
0	0	0	0	0	0		Travaux sylvicoles à façon 07
0	0	0	0	0	0		Ajustement 08
166	159	154	142	144	149		PRODUCTION FINALE DE LA SYLVICULTURE (5+6+7+8) 09
:	:	:	:	:	:		Semences et plants 10.1
:	:	:	:	:	:		Energie ; lubrifiants 10.2
:	:	:	:	:	:		Engrais et amendements 10.3
:	:	:	:	:	:		Produits de protection de culture 10.4
:	:	:	:	:	:		Matériel ; petit outillage ; entretien et réparation 10.5
:	:	:	:	:	:		Services 10.6
:	:	:	:	:	:		Autres 10.7
:	:	:	:	:	:		Sous-compensation TVA 10.8
:	:	:	:	:	:		Ajustement C.I. 10.9
22	21	20	18	19	19		CONSOMMATION INTERMEDIAIRE TOTALE 10
145	138	134	124	125	130		VALEUR AJOUTEE BRUTE AUX PRIX DU MARCHÉ (9-10) 11
							Subventions 12
							Impôts liés à la production à l'exclusion de la TVA 13
							Surcompensation TVA 14
							VALEUR AJOUTEE BRUTE AU COUT DES FACTEURS (11+12-13+14) 15
							Amortissements 16
							Equipement 16.1
							Constructions 16.2
							VALEUR AJOUTEE NETTE AU COUT DES FACTEURS (15-16) 17
							Rémunération des salariés 18
							EXCEDENT NET D'EXPLOITATION (17-18) 19
							Fermages et autres prestations en espèces et en nature 20
							Intérêts 21
							REVENU NET DE L'ACTIVITE SYLVICOLE TOTALE (17-20-21) 22
							REVENU NET DE L'ACTIVITE SYLVICOLE FAMILIALE (17-18-20-21) 23
:	:	:	:	:	:		Boisements et transformations 24.1
:	:	:	:	:	:		Machines et autres biens d'équipement 24.2
:	:	:	:	:	:		Matériel de transport 24.3
:	:	:	:	:	:		Bâtiments d'exploitation 24.4
:	:	:	:	:	:		Autres ouvrages y compris l'amélioration des terres 24.5
:	:	:	:	:	:		Acquisitions nettes de biens existants reproductibles de c.f. 24.6
:	:	:	:	:	:		Autres biens de formation brute de capital fixe 24.7
:	:	:	:	:	:		Sous-compensation TVA 24.8
							FORMATION BRUTE DE CAPITAL FIXE (hors TVA déductible) 24
							Amortissements 16
							FORMATION NETTE DE CAPITAL FIXE (hors TVA déductible) (24-16) 25

B.1 PRODUCTION, ORIGIN OF INCOME AND FIXED CAPITAL FORMATION

B.1.3.0 DEUTSCHLAND (1)

		1991	1992	1993	1994	1995	1996
		AT CURRENT PRICES AND CURRENT EXCHANGE RATES				AUX PRIX ET TAUX DE CHANGE COURANTS	
		MIO ECU					
01	Coniferous timber for industrial uses	:	:	:	:	:	:
01.1	Coniferous long timber	:	:	:	:	:	:
01.2	Coniferous stackwood	:	:	:	:	:	:
02	Non-coniferous timber for industrial uses	:	:	:	:	:	:
02.1	Non-coniferous long timber	:	:	:	:	:	:
02.2	Non-coniferous stackwood	:	:	:	:	:	:
03	Firewood (coniferous and non-coniferous)	:	:	:	:	:	:
04	Raw wood adjustment	:	:	:	:	:	:
05	TOTAL RAW WOOD (1 to 4)	2 065	1 602	1 174	1 467	:	:
06	Other forestry products	28	30	34	30	:	:
07	Contract forestry work	15	20	17	18	:	:
08	Adjustment	0	0	0	0	:	:
09	FINAL FORESTRY OUTPUT (5+6+7+8)	1 214	1 161	1 088	1 388	:	:
10.1	Seeds and plants	:	:	:	:	:	:
10.2	Energy ; lubricants	:	:	:	:	:	:
10.3	Fertilizers and soil improvers	:	:	:	:	:	:
10.4	Plant protection products	:	:	:	:	:	:
10.5	Material ; small tools ; maintenance and repair	:	:	:	:	:	:
10.6	Services	:	:	:	:	:	:
10.7	Other	:	:	:	:	:	:
10.8	VAT under-compensation	:	:	:	:	:	:
10.9	I.C. adjustment	:	:	:	:	:	:
10	TOTAL INTERMEDIATE CONSUMPTION	682	576	600	612	:	:
11	GROSS VALUE ADDED AT MARKET PRICES (9-10)	532	586	487	776	:	:
12	Subsidies	9	1	0	0	:	:
13	Taxes linked to production excluding VAT	18	18	50	39	:	:
14	VAT over-compensation	:	:	:	:	:	:
15	GROSS VALUE ADDED AT FACTOR COST (11+12-13+14)	523	568	437	737	:	:
16	Depreciation	92	99	107	110	:	:
16.1	Equipment	:	:	:	:	:	:
16.2	Construction	:	:	:	:	:	:
17	NET VALUE ADDED AT FACTOR COST (15-16)	431	469	330	627	:	:
18	Compensation of employees	:	:	:	:	:	:
19	NET OPERATING SURPLUS (17-18)	:	:	:	:	:	:
20	Rent and other payments in cash or in kind	:	:	:	:	:	:
21	Interest	:	:	:	:	:	:
22	NET INCOME FROM FOR. ACTIVITY OF TOTAL LABOUR (17-20-21)	:	:	:	:	:	:
23	NET INCOME FROM FOR. ACTIVITY OF FAMILY LABOUR (17-18-20-21)	:	:	:	:	:	:
24.1	Afforestation and conversion	15	20	17	18	:	:
24.2	Machinery and other equipment	:	:	:	:	:	:
24.3	Transport equipment	:	:	:	:	:	:
24.4	Forestry buildings	:	:	:	:	:	:
24.5	Other constructions including soil improvements	:	:	:	:	:	:
24.6	Net purchases of existing reproducible fixed capital goods	:	:	:	:	:	:
24.7	Other goods of gross fixed capital formation	:	:	:	:	:	:
24.8	VAT under-compensation	:	:	:	:	:	:
24	GROSS FIXED CAPITAL FORMATION (excluding deductible VAT)	:	:	:	:	:	:
16	Depreciation	92	99	107	110	:	:
25	NET FIXED CAPITAL FORMATION (excluding deductible VAT) (24-16)	:	:	:	:	:	:

(1) With Germany in its boundaries as before 03.10.1990

B.1 PRODUCTION, FORMATION DE REVENU ET FORMATION DE CAPITAL FIXE

B.1.3.0 DEUTSCHLAND (1)

1991	1992	1993	1994	1995	1996		
AT 1990 PRICES AND 1990 EXCHANGE RATES						AUX PRIX ET TAUX DE CHANGE DE 1990	
MIO ECU							
:	:	:	:	:	:	Bois d'oeuvre et d'industrie de résineux	01
:	:	:	:	:	:	Bois longs de résineux	01.1
:	:	:	:	:	:	Bois de trituration et bois empilés de résineux	01.2
:	:	:	:	:	:	Bois d'oeuvre et d'industrie de feuillus	02
:	:	:	:	:	:	Bois longs de feuillus	02.1
:	:	:	:	:	:	Bois de trituration et bois empilés de feuillus	02.2
:	:	:	:	:	:	Bois de chauffage (résineux et feuillus)	03
:	:	:	:	:	:	Ajustement bois brut	04
:	:	:	:	:	:	BOIS BRUT TOTAL (1 à 4)	05
:	:	:	:	:	:	Autres produits forestiers	06
:	:	:	:	:	:	Travaux sylvicoles à façon	07
:	:	:	:	:	:	Ajustement	08
:	:	:	:	:	:	PRODUCTION FINALE DE LA SYLVICULTURE (5+6+7+8)	09
:	:	:	:	:	:	Semences et plants	10.1
:	:	:	:	:	:	Energie ; lubrifiants	10.2
:	:	:	:	:	:	Engrais et amendements	10.3
:	:	:	:	:	:	Produits de protection de culture	10.4
:	:	:	:	:	:	Matériel ; petit outillage ; entretien et réparation	10.5
:	:	:	:	:	:	Services	10.6
:	:	:	:	:	:	Autres	10.7
:	:	:	:	:	:	Sous-compensation TVA	10.8
:	:	:	:	:	:	Ajustement C.I.	10.9
:	:	:	:	:	:	CONSOMMATION INTERMEDIAIRE TOTALE	10
:	:	:	:	:	:	VALEUR AJOUTEE BRUTE AUX PRIX DU MARCHE (9-10)	11
:	:	:	:	:	:	Subventions	12
:	:	:	:	:	:	Impôts liés à la production à l'exclusion de la TVA	13
:	:	:	:	:	:	Surcompensation TVA	14
:	:	:	:	:	:	VALEUR AJOUTEE BRUTE AU COUT DES FACTEURS (11+12-13+14)	15
:	:	:	:	:	:	Amortissements	16
:	:	:	:	:	:	Equipement	16.1
:	:	:	:	:	:	Constructions	16.2
:	:	:	:	:	:	VALEUR AJOUTEE NETTE AU COUT DES FACTEURS (15-16)	17
:	:	:	:	:	:	Rémunération des salariés	18
:	:	:	:	:	:	EXCEDENT NET D'EXPLOITATION (17-18)	19
:	:	:	:	:	:	Fermages et autres prestations en espèces et en nature	20
:	:	:	:	:	:	Intérêts	21
:	:	:	:	:	:	REVENU NET DE L'ACTIVITE SYLVICOLE TOTALE (17-20-21)	22
:	:	:	:	:	:	REVENU NET DE L'ACTIVITE SYLVICOLE FAMILIALE (17-18-20-21)	23
:	:	:	:	:	:	Boisements et transformations	24.1
:	:	:	:	:	:	Machines et autres biens d'équipement	24.2
:	:	:	:	:	:	Matériel de transport	24.3
:	:	:	:	:	:	Bâtiments d'exploitation	24.4
:	:	:	:	:	:	Autres ouvrages y compris l'amélioration des terres	24.5
:	:	:	:	:	:	Acquisitions nettes de biens existants reproductibles de c.f.	24.6
:	:	:	:	:	:	Autres biens de formation brute de capital fixe	24.7
:	:	:	:	:	:	Sous-compensation TVA	24.8
:	:	:	:	:	:	FORMATION BRUTE DE CAPITAL FIXE (hors TVA déductible)	24
:	:	:	:	:	:	Amortissements	16
:	:	:	:	:	:	FORMATION NETTE DE CAPITAL FIXE (hors TVA déductible) (24-16)	25

(1) Avec l'Allemagne dans sa situation territoriale avant le 03.10.1990

B.1 PRODUCTION, ORIGIN OF INCOME AND FIXED CAPITAL FORMATION

B.1.3.1 DEUTSCHLAND (1)

		1991	1992	1993	1994	1995	1996
		AT CURRENT PRICES AND CURRENT EXCHANGE RATES			AUX PRIX ET TAUX DE CHANGE COURANTS		
		MIO ECU					
01	Coniferous timber for industrial uses	:	:	:	:	:	:
01.1	Coniferous long timber	:	:	:	:	:	:
01.2	Coniferous stackwood	:	:	:	:	:	:
02	Non-coniferous timber for industrial uses	:	:	:	:	:	:
02.1	Non-coniferous long timber	:	:	:	:	:	:
02.2	Non-coniferous stackwood	:	:	:	:	:	:
03	Firewood (coniferous and non-coniferous)	:	:	:	:	:	:
04	Raw wood adjustment	:	:	:	:	:	:
05	TOTAL RAW WOOD (1 to 4)	2 161	1 701	1 275	1 596	1 814	1 611
06	Other forestry products	36	38	43	40	37	45
07	Contract forestry work	17	22	19	32	33	33
08	Adjustment	0	0	0	0	0	0
09	FINAL FORESTRY OUTPUT (5+6+7+8)	1 321	1 271	1 200	1 541	1 884	1 689
10.1	Seeds and plants	:	:	:	:	:	:
10.2	Energy ; lubricants	:	:	:	:	:	:
10.3	Fertilizers and soil improvers	:	:	:	:	:	:
10.4	Plant protection products	:	:	:	:	:	:
10.5	Material ; small tools ; maintenance and repair	:	:	:	:	:	:
10.6	Services	:	:	:	:	:	:
10.7	Other	:	:	:	:	:	:
10.8	VAT under-compensation	:	:	:	:	:	:
10.9	I.C. adjustment	:	:	:	:	:	:
10	TOTAL INTERMEDIATE CONSUMPTION	904	768	798	808	810	786
11	GROSS VALUE ADDED AT MARKET PRICES (9-10)	417	503	402	733	1 075	903
12	Subsidies	8	:	:	:	:	:
13	Taxes linked to production excluding VAT	46	44	83	69	61	66
14	VAT over-compensation	:	:	:	:	:	:
15	GROSS VALUE ADDED AT FACTOR COST (11+12-13+14)	379	459	319	664	1 013	837
16	Depreciation	104	111	121	123	125	125
16.1	Equipment	:	:	:	:	:	:
16.2	Construction	:	:	:	:	:	:
17	NET VALUE ADDED AT FACTOR COST (15-16)	275	347	198	541	888	712
18	Compensation of employees	:	:	:	:	:	:
19	NET OPERATING SURPLUS (17-18)	:	:	:	:	:	:
20	Rent and other payments in cash or in kind	:	:	:	:	:	:
21	Interest	:	:	:	:	:	:
22	NET INCOME FROM FOR. ACTIVITY OF TOTAL LABOUR (17-20-21)	:	:	:	:	:	:
23	NET INCOME FROM FOR. ACTIVITY OF FAMILY LABOUR (17-18-20-21)	:	:	:	:	:	:
24.1	Afforestation and conversion	17	22	19	32	33	33
24.2	Machinery and other equipment	:	:	:	:	:	:
24.3	Transport equipment	:	:	:	:	:	:
24.4	Forestry buildings	:	:	:	:	:	:
24.5	Other constructions including soil improvements	:	:	:	:	:	:
24.6	Net purchases of existing reproducible fixed capital goods	:	:	:	:	:	:
24.7	Other goods of gross fixed capital formation	:	:	:	:	:	:
24.8	VAT under-compensation	:	:	:	:	:	:
24	GROSS FIXED CAPITAL FORMATION (excluding deductible VAT)	:	:	:	:	:	:
16	Depreciation	104	111	121	123	125	125
25	NET FIXED CAPITAL FORMATION (excluding deductible VAT) (24-16)	:	:	:	:	:	:

(1) With Germany in its boundaries as before 03.10.1990

1991	1992	1993	1994	1995	1996		
AT 1990 PRICES AND 1990 EXCHANGE RATES						AUX PRIX ET TAUX DE CHANGE DE 1990	
MIO ECU							
:	:	:	:	:	:	Bois d'oeuvre et d'industrie de résineux	01
:	:	:	:	:	:	Bois longs de résineux	01.1
:	:	:	:	:	:	Bois de trituration et bois empilés de résineux	01.2
:	:	:	:	:	:	Bois d'oeuvre et d'industrie de feuillus	02
:	:	:	:	:	:	Bois longs de feuillus	02.1
:	:	:	:	:	:	Bois de trituration et bois empilés de feuillus	02.2
:	:	:	:	:	:	Bois de chauffage (résineux et feuillus)	03
:	:	:	:	:	:	Ajustement bois brut	04
:	:	:	:	:	:	BOIS BRUT TOTAL (1 à 4)	05
:	:	:	:	:	:	Autres produits forestiers	06
:	:	:	:	:	:	Travaux sylvicoles à façon	07
:	:	:	:	:	:	Ajustement	08
:	:	:	:	:	:	PRODUCTION FINALE DE LA SYLVICULTURE (5+6+7+8)	09
:	:	:	:	:	:	Semences et plants	10.1
:	:	:	:	:	:	Energie ; lubrifiants	10.2
:	:	:	:	:	:	Engrais et amendements	10.3
:	:	:	:	:	:	Produits de protection de culture	10.4
:	:	:	:	:	:	Matériel ; petit outillage ; entretien et réparation	10.5
:	:	:	:	:	:	Services	10.6
:	:	:	:	:	:	Autres	10.7
:	:	:	:	:	:	Sous-compensation TVA	10.8
:	:	:	:	:	:	Ajustement C.I.	10.9
:	:	:	:	:	:	CONSOMMATION INTERMEDIAIRE TOTALE	10
:	:	:	:	:	:	VALEUR AJOUTEE BRUTE AUX PRIX DU MARCHE (9-10)	11
:	:	:	:	:	:	Subventions	12
:	:	:	:	:	:	Impôts liés à la production à l'exclusion de la TVA	13
:	:	:	:	:	:	Surcompensation TVA	14
:	:	:	:	:	:	VALEUR AJOUTEE BRUTE AU COUT DES FACTEURS (11+12-13+14)	15
:	:	:	:	:	:	Amortissements	16
:	:	:	:	:	:	Equipement	16.1
:	:	:	:	:	:	Constructions	16.2
:	:	:	:	:	:	VALEUR AJOUTEE NETTE AU COUT DES FACTEURS (15-16)	17
:	:	:	:	:	:	Rémunération des salariés	18
:	:	:	:	:	:	EXCEDENT NET D'EXPLOITATION (17-18)	19
:	:	:	:	:	:	Fermages et autres prestations en espèces et en nature	20
:	:	:	:	:	:	Intérêts	21
:	:	:	:	:	:	REVENU NET DE L'ACTIVITE SYLVICOLE TOTALE (17-20-21)	22
:	:	:	:	:	:	REVENU NET DE L'ACTIVITE SYLVICOLE FAMILIALE (17-18-20-21)	23
:	:	:	:	:	:	Boisements et transformations	24.1
:	:	:	:	:	:	Machines et autres biens d'équipement	24.2
:	:	:	:	:	:	Matériel de transport	24.3
:	:	:	:	:	:	Bâtiments d'exploitation	24.4
:	:	:	:	:	:	Autres ouvrages y compris l'amélioration des terres	24.5
:	:	:	:	:	:	Acquisitions nettes de biens existants reproductibles de c.f.	24.6
:	:	:	:	:	:	Autres biens de formation brute de capital fixe	24.7
:	:	:	:	:	:	Sous-compensation TVA	24.8
:	:	:	:	:	:	FORMATION BRUTE DE CAPITAL FIXE (hors TVA déductible)	24
:	:	:	:	:	:	Amortissements	16
:	:	:	:	:	:	FORMATION NETTE DE CAPITAL FIXE (hors TVA déductible) (24-16)	25

(1) Avec l'Allemagne dans sa situation territoriale avant le 03.10.1990

B.1 PRODUCTION, ORIGIN OF INCOME AND FIXED CAPITAL FORMATION

B.1.4 ELLADA

		1991	1992	1993	1994	1995	1996
		AT CURRENT PRICES AND CURRENT EXCHANGE RATES			AUX PRIX ET TAUX DE CHANGE COURANTS		
		MIO ECU					
01	Coniferous timber for industrial uses	:	:	:	:	:	:
01.1	Coniferous long timber	:	:	:	:	:	:
01.2	Coniferous stackwood	:	:	:	:	:	:
02	Non-coniferous timber for industrial uses	:	:	:	:	:	:
02.1	Non-coniferous long timber	:	:	:	:	:	:
02.2	Non-coniferous stackwood	:	:	:	:	:	:
03	Firewood (coniferous and non-coniferous)	:	:	:	:	:	:
04	Raw wood adjustment	:	:	:	:	:	:
05	TOTAL RAW WOOD (1 to 4)	:	:	:	:	:	:
06	Other forestry products	:	:	:	:	:	:
07	Contract forestry work	:	:	:	:	:	:
08	Adjustment	:	:	:	:	:	:
09	FINAL FORESTRY OUTPUT (5+6+7+8)	93	95	89	82	92	107
10.1	Seeds and plants	:	:	:	:	:	:
10.2	Energy ; lubricants	:	:	:	:	:	:
10.3	Fertilizers and soil improvers	:	:	:	:	:	:
10.4	Plant protection products	:	:	:	:	:	:
10.5	Material ; small tools ; maintenance and repair	:	:	:	:	:	:
10.6	Services	:	:	:	:	:	:
10.7	Other	:	:	:	:	:	:
10.8	VAT under-compensation	:	:	:	:	:	:
10.9	I.C. adjustment	:	:	:	:	:	:
10	TOTAL INTERMEDIATE CONSUMPTION	6	6	5	5	5	7
11	GROSS VALUE ADDED AT MARKET PRICES (9-10)	88	90	83	77	86	99
12	Subsidies	:	:	:	:	:	:
13	Taxes linked to production excluding VAT	:	:	:	:	:	:
14	VAT over-compensation	:	:	:	:	:	:
15	GROSS VALUE ADDED AT FACTOR COST (11+12-13+14)	:	:	:	:	:	:
16	Depreciation	:	:	:	:	:	:
16.1	Equipment	:	:	:	:	:	:
16.2	Construction	:	:	:	:	:	:
17	NET VALUE ADDED AT FACTOR COST (15-16)	:	:	:	:	:	:
18	Compensation of employees	:	:	:	:	:	:
19	NET OPERATING SURPLUS (17-18)	:	:	:	:	:	:
20	Rent and other payments in cash or in kind	:	:	:	:	:	:
21	Interest	:	:	:	:	:	:
22	NET INCOME FROM FOR. ACTIVITY OF TOTAL LABOUR (17-20-21)	:	:	:	:	:	:
23	NET INCOME FROM FOR. ACTIVITY OF FAMILY LABOUR (17-18-20-21)	:	:	:	:	:	:
24.1	Afforestation and conversion	:	:	:	:	:	:
24.2	Machinery and other equipment	:	:	:	:	:	:
24.3	Transport equipment	:	:	:	:	:	:
24.4	Forestry buildings	:	:	:	:	:	:
24.5	Other constructions including soil improvements	:	:	:	:	:	:
24.6	Net purchases of existing reproducible fixed capital goods	:	:	:	:	:	:
24.7	Other goods of gross fixed capital formation	:	:	:	:	:	:
24.8	VAT under-compensation	:	:	:	:	:	:
24	GROSS FIXED CAPITAL FORMATION (excluding deductible VAT)	:	:	:	:	:	:
16	Depreciation	:	:	:	:	:	:
25	NET FIXED CAPITAL FORMATION (excluding deductible VAT) (24-16)	:	:	:	:	:	:

1991	1992	1993	1994	1995	1996		
AT 1990 PRICES AND 1990 EXCHANGE RATES						AUX PRIX ET TAUX DE CHANGE DE 1990	
MIO ECU							
:	:	:	:	:	:	Bois d'oeuvre et d'industrie de résineux	01
:	:	:	:	:	:	Bois longs de résineux	01.1
:	:	:	:	:	:	Bois de trituration et bois empilés de résineux	01.2
:	:	:	:	:	:	Bois d'oeuvre et d'industrie de feuillus	02
:	:	:	:	:	:	Bois longs de feuillus	02.1
:	:	:	:	:	:	Bois de trituration et bois empilés de feuillus	02.2
:	:	:	:	:	:	Bois de chauffage (résineux et feuillus)	03
:	:	:	:	:	:	Ajustement bois brut	04
:	:	:	:	:	:	BOIS BRUT TOTAL (1 à 4)	05
:	:	:	:	:	:	Autres produits forestiers	06
:	:	:	:	:	:	Travaux sylvicoles à façon	07
:	:	:	:	:	:	Ajustement	08
:	:	:	:	:	:	PRODUCTION FINALE DE LA SYLVICULTURE (5+6+7+8)	09
:	:	:	:	:	:	Semences et plants	10.1
:	:	:	:	:	:	Energie ; lubrifiants	10.2
:	:	:	:	:	:	Engrais et amendements	10.3
:	:	:	:	:	:	Produits de protection de culture	10.4
:	:	:	:	:	:	Matériel ; petit outillage ; entretien et réparation	10.5
:	:	:	:	:	:	Services	10.6
:	:	:	:	:	:	Autres	10.7
:	:	:	:	:	:	Sous-compensation TVA	10.8
:	:	:	:	:	:	Ajustement C.I.	10.9
:	:	:	:	:	:	CONSOMMATION INTERMEDIAIRE TOTALE	10
:	:	:	:	:	:	VALEUR AJOUTEE BRUTE AUX PRIX DU MARCHÉ	11
						(9-10)	
						Subventions	12
						Impôts liés à la production à l'exclusion de la TVA	13
						Surcompensation TVA	14
						VALEUR AJOUTÉE BRUTE AU COUT DES FACTEURS	15
						(11+12-13+14)	
						Amortissements	16
						Equipement	16.1
						Constructions	16.2
						VALEUR AJOUTEE NETTE AU COUT DES FACTEURS	17
						(15-16)	
						Rémunération des salariés	18
						EXCEDENT NET D'EXPLOITATION	19
						(17-18)	
						Fermages et autres prestations en espèces et en nature	20
						Intérêts	21
						REVENU NET DE L'ACTIVITE SYLVICOLE TOTALE	22
						(17-20-21)	
						REVENU NET DE L'ACTIVITE SYLVICOLE FAMILIALE	23
						(17-18-20-21)	
						Boisements et transformations	24.1
						Machines et autres biens d'équipement	24.2
						Matériel de transport	24.3
						Bâtiments d'exploitation	24.4
						Autres ouvrages y compris l'amélioration des terres	24.5
						Acquisitions nettes de biens existants reproductibles de c.f.	24.6
						Autres biens de formation brute de capital fixe	24.7
						Sous-compensation TVA	24.8
						FORMATION BRUTE DE CAPITAL FIXE	24
						(hors TVA déductible)	
						Amortissements	16
						FORMATION NETTE DE CAPITAL FIXE	25
						(hors TVA déductible) (24-16)	

B.1 PRODUCTION, ORIGIN OF INCOME AND FIXED CAPITAL FORMATION

B.1.5 ESPANA

		1991	1992	1993	1994	1995	1996
		AT CURRENT PRICES AND CURRENT EXCHANGE RATES			AUX PRIX ET TAUX DE CHANGE COURANTS		
		MIO ECU					
01	Coniferous timber for industrial uses	490	462	347	383	476	:
01.1	Coniferous long timber	368	386	296	299	:	:
01.2	Coniferous stackwood	122	76	51	84	:	:
02	Non-coniferous timber for industrial uses	249	225	187	221	258	:
02.1	Non-coniferous long timber	118	123	104	108	:	:
02.2	Non-coniferous stackwood	131	102	83	113	:	:
03	Firewood (coniferous and non-coniferous)	40	42	28	30	38	:
04	Raw wood adjustment	0	0	0	0	0	:
05	TOTAL RAW WOOD (1 to 4)	778	729	562	634	772	:
06	Other forestry products	52	55	59	94	119	:
07	Contract forestry work	46	38	52	51	53	:
08	Adjustment	0	0	0	0	0	:
09	FINAL FORESTRY OUTPUT (5+6+7+8)	876	822	673	780	944	:
10.1	Seeds and plants	1	1	1	14	15	:
10.2	Energy ; lubricants	22	22	21	21	23	:
10.3	Fertilizers and soil improvers	0	0	0	0	0	:
10.4	Plant protection products	6	5	3	2	3	:
10.5	Material ; small tools ; maintenance and repair	37	41	37	41	49	:
10.6	Services	7	7	6	5	5	:
10.7	Other	0	0	0	0	0	:
10.8	VAT under-compensation	0	0	0	0	0	:
10.9	I.C. adjustment	0	0	0	0	0	:
10	TOTAL INTERMEDIATE CONSUMPTION	72	76	69	83	95	:
11	GROSS VALUE ADDED AT MARKET PRICES (9-10)	803	746	605	697	849	:
12	Subsidies	11	11	9	1	10	:
13	Taxes linked to production excluding VAT	3	3	3	3	4	:
14	VAT over-compensation						
15	GROSS VALUE ADDED AT FACTOR COST (11+12-13+14)	811	754	610	694	855	:
16	Depreciation	15	15	13	15	18	:
16.1	Equipment	:	:	:	:	:	:
16.2	Construction	:	:	:	:	:	:
17	NET VALUE ADDED AT FACTOR COST (15-16)	796	739	597	679	837	:
18	Compensation of employees	316	285	271	300	286	:
19	NET OPERATING SURPLUS (17-18)	481	455	327	379	551	:
20	Rent and other payments in cash or in kind	0	0	0	0	0	:
21	Interest	2	2	2	1	1	:
22	NET INCOME FROM FOR. ACTIVITY OF TOTAL LABOUR (17-20-21)	794	737	595	678	836	:
23	NET INCOME FROM FOR. ACTIVITY OF FAMILY LABOUR (17-18-20-21)	479	453	325	378	550	:
24.1	Afforestation and conversion	46	38	52	51	53	:
24.2	Machinery and other equipment	:	:	:	:	:	:
24.3	Transport equipment	:	:	:	:	:	:
24.4	Forestry buildings	:	:	:	:	:	:
24.5	Other constructions including soil improvements	:	:	:	:	:	:
24.6	Net purchases of existing reproducible fixed capital goods	:	:	:	:	:	:
24.7	Other goods of gross fixed capital formation	:	:	:	:	:	:
24.8	VAT under-compensation	:	:	:	:	:	:
24	GROSS FIXED CAPITAL FORMATION (excluding deductible VAT)	:	:	:	:	:	:
16	Depreciation	15	15	13	15	18	:
25	NET FIXED CAPITAL FORMATION (excluding deductible VAT) (24-16)	:	:	:	:	:	:

1991	1992	1993	1994	1995	1996	
AT 1990 PRICES AND 1990 EXCHANGE RATES			AUX PRIX ET TAUX DE CHANGE DE 1990			
MIO ECU						
435	438	436	:	:	:	Bois d'oeuvre et d'industrie de résineux 01
338	352	358	:	:	:	Bois longs de résineux 01.1
96	87	78	:	:	:	Bois de trituration et bois empilés de résineux 01.2
253	233	231	:	:	:	Bois d'oeuvre et d'industrie de feuillus 02
125	126	123	:	:	:	Bois longs de feuillus 02.1
128	107	108	:	:	:	Bois de trituration et bois empilés de feuillus 02.2
40	40	42	:	:	:	Bois de chauffage (résineux et feuillus) 03
0	0	0	:	:	:	Ajustement bois brut 04
728	712	709	:	:	:	BOIS BRUT TOTAL (1 à 4) 05
58	58	72	:	:	:	Autres produits forestiers 06
59	49	72	:	:	:	Travaux sylvicoles à façon 07
0	0	0	:	:	:	Ajustement 08
845	818	853	:	:	:	PRODUCTION FINALE DE LA SYLVICULTURE (5+6+7+8) 09
0	0	0	:	:	:	Semences et plants 10.1
20	19	19	:	:	:	Energie ; lubrifiants 10.2
0	0	0	:	:	:	Engrais et amendements 10.3
6	5	3	:	:	:	Produits de protection de culture 10.4
37	35	35	:	:	:	Matériel ; petit outillage ; entretien et réparation 10.5
6	6	6	:	:	:	Services 10.6
0	0	0	:	:	:	Autres 10.7
0	0	0	:	:	:	Sous-compensation TVA 10.8
0	0	0	:	:	:	Ajustement C.I. 10.9
69	66	63	:	:	:	CONSOMMATION INTERMEDIAIRE TOTALE 10
775	752	790	:	:	:	VALEUR AJOUTEE BRUTE AUX PRIX DU MARCHÉ (9-10) 11
						Subventions 12
						Impôts liés à la production à l'exclusion de la TVA 13
						Surcompensation TVA 14
						VALEUR AJOUTEE BRUTE AU COUT DES FACTEURS (11+12-13+14) 15
						Amortissements 16
						Equipement 16.1
						Constructions 16.2
						VALEUR AJOUTEE NETTE AU COUT DES FACTEURS (15-16) 17
						Rémunération des salariés 18
						EXCEDENT NET D'EXPLOITATION (17-18) 19
						Fermages et autres prestations en espèces et en nature 20
						Intérêts 21
						REVENU NET DE L'ACTIVITE SYLVICOLE TOTALE (17-20-21) 22
						REVENU NET DE L'ACTIVITE SYLVICOLE FAMILIALE (17-18-20-21) 23
59	49	72	:	:	:	Boisements et transformations 24.1
:	:	:	:	:	:	Machines et autres biens d'équipement 24.2
:	:	:	:	:	:	Matériel de transport 24.3
:	:	:	:	:	:	Bâtiments d'exploitation 24.4
:	:	:	:	:	:	Autres ouvrages y compris l'amélioration des terres 24.5
:	:	:	:	:	:	Acquisitions nettes de biens existants reproductibles de c.f. 24.6
:	:	:	:	:	:	Autres biens de formation brute de capital fixe 24.7
:	:	:	:	:	:	Sous-compensation TVA 24.8
						FORMATION BRUTE DE CAPITAL FIXE (hors TVA déductible) 24
						Amortissements 16
						FORMATION NETTE DE CAPITAL FIXE (hors TVA déductible) (24-16) 25

B.1 PRODUCTION, ORIGIN OF INCOME AND FIXED CAPITAL FORMATION

B.1.6 FRANCE

		1991	1992	1993	1994	1995	1996
		AT CURRENT PRICES AND CURRENT EXCHANGE RATES			AUX PRIX ET TAUX DE CHANGE COURANTS		
		MIO ECU					
01	Coniferous timber for industrial uses	848	779	647	961	990	927
01.1	Coniferous long timber	730	658	553	803	828	776
01.2	Coniferous stackwood	118	122	94	158	162	150
02	Non-coniferous timber for industrial uses	938	854	724	891	997	975
02.1	Non-coniferous long timber	806	719	615	721	817	797
02.2	Non-coniferous stackwood	132	135	109	170	181	178
03	Firewood (coniferous and non-coniferous)	760	749	734	900	934	991
04	Raw wood adjustment	0	0	0	0	0	0
05	TOTAL RAW WOOD (1 to 4)	2 546	2 382	2 105	2 752	2 921	2 892
06	Other forestry products	9	8	7	9	10	9
07	Contract forestry work	189	126	130	54	0	0
08	Adjustment	0	0	0	0	0	0
09	FINAL FORESTRY OUTPUT (5+6+7+8)	2 744	2 516	2 164	2 793	2 966	2 929
10.1	Seeds and plants	42	44	46	47	49	50
10.2	Energy ; lubricants	30	31	35	36	37	42
10.3	Fertilizers and soil improvers	0	0	0	0	0	0
10.4	Plant protection products	6	6	6	5	6	6
10.5	Material ; small tools ; maintenance and repair	41	38	36	40	43	45
10.6	Services	127	124	130	133	137	141
10.7	Other	0	0	0	0	0	0
10.8	VAT under-compensation						
10.9	I.C. adjustment	0	0	0	0	0	0
10	TOTAL INTERMEDIATE CONSUMPTION	253	247	258	270	274	286
11	GROSS VALUE ADDED AT MARKET PRICES (9-10)	2 491	2 269	1 905	2 522	2 692	2 643
12	Subsidies	160	171	190	176	213	162
13	Taxes linked to production excluding VAT	:	:	:	:	:	:
14	VAT over-compensation	:	:	:	:	:	:
15	GROSS VALUE ADDED AT FACTOR COST (11+12-13+14)	:	:	:	:	:	:
16	Depreciation	133	105	150	154	163	172
16.1	Equipment	:	:	:	:	:	:
16.2	Construction	:	:	:	:	:	:
17	NET VALUE ADDED AT FACTOR COST (15-16)	:	:	:	:	:	:
18	Compensation of employees	509	537	563	558	580	596
19	NET OPERATING SURPLUS (17-18)	:	:	:	:	:	:
20	Rent and other payments in cash or in kind	:	:	:	:	:	:
21	Interest	:	:	:	:	:	:
22	NET INCOME FROM FOR. ACTIVITY OF TOTAL LABOUR (17-20-21)	:	:	:	:	:	:
23	NET INCOME FROM FOR. ACTIVITY OF FAMILY LABOUR (17-18-20-21)	:	:	:	:	:	:
24.1	Afforestation and conversion	189	126	130	54	0	0
24.2	Machinery and other equipment	109	96	84	94	107	109
24.3	Transport equipment	8	7	6	8	10	9
24.4	Forestry buildings	42	42	40	43	47	49
24.5	Other constructions including soil improvements	0	0	0	0	0	0
24.6	Net purchases of existing reproducible fixed capital goods	0	0	0	0	0	0
24.7	Other goods of gross fixed capital formation	0	0	0	0	0	0
24.8	VAT under-compensation						
24	GROSS FIXED CAPITAL FORMATION (excluding deductible VAT)	357	278	188	239	269	252
16	Depreciation	133	105	150	154	163	172
25	NET FIXED CAPITAL FORMATION (excluding deductible VAT) (24-16)	224	173	38	86	106	80

1991	1992	1993	1994	1995	1996		
AT 1990 PRICES AND 1990 EXCHANGE RATES						AUX PRIX ET TAUX DE CHANGE DE 1990	
MIO ECU							
892	856	817	885	:	:	Bois d'oeuvre et d'industrie de résineux	01
777	741	712	769	:	:	Bois longs de résineux	01.1
115	115	105	116	:	:	Bois de trituration et bois empilés de résineux	01.2
933	866	806	805	:	:	Bois d'oeuvre et d'industrie de feuillus	02
829	764	712	711	:	:	Bois longs de feuillus	02.1
104	102	93	94	:	:	Bois de trituration et bois empilés de feuillus	02.2
742	722	697	771	:	:	Bois de chauffage (résineux et feuillus)	03
0	0	0	0	:	:	Ajustement bois brut	04
2 567	2 444	2 320	2 461	:	:	BOIS BRUT TOTAL (1 à 4)	05
9	9	9	8	:	:	Autres produits forestiers	06
184	118	117	47	:	:	Travaux sylvicoles à façon	07
0	0	0	0	:	:	Ajustement	08
2 760	2 570	2 446	2 516	:	:	PRODUCTION FINALE DE LA SYLVICULTURE (5+6+7+8)	09
42	45	46	46	:	:	Semences et plants	10.1
30	31	31	34	:	:	Energie ; lubrifiants	10.2
0	0	0	0	:	:	Engrais et amendements	10.3
7	6	5	6	:	:	Produits de protection de culture	10.4
40	38	35	37	:	:	Matériel ; petit outillage ; entretien et réparation	10.5
127	130	118	121	:	:	Services	10.6
0	0	0	0	:	:	Autres	10.7
0	0	0	0	:	:	Sous-compensation TVA	10.8
0	0	0	0	:	:	Ajustement C.I.	10.9
252	255	239	249	:	:	CONSOMMATION INTERMÉDIAIRE TOTALE	10
2 509	2 314	2 207	2 268	:	:	VALEUR AJOUTÉE BRUTÉ AUX PRIX DU MARCHÉ (9-10)	11
						Subventions	12
						Impôts liés à la production à l'exclusion de la TVA	13
						Surcompensation TVA	14
						VALEUR AJOUTÉE BRUTÉ AU COUT DES FACTEURS (11+12-13+14)	15
						Amortissements	16
						Equipement	16.1
						Constructions	16.2
						VALEUR AJOUTÉE NETTE AU COUT DES FACTEURS (15-16)	17
						Rémunération des salariés	18
						EXCEDENT NET D'EXPLOITATION (17-18)	19
						Fermages et autres prestations en espèces et en nature	20
						Intérêts	21
						REVENU NET DE L'ACTIVITÉ SYLVICOLE TOTALE (17-20-21)	22
						REVENU NET DE L'ACTIVITÉ SYLVICOLE FAMILIALE (17-18-20-21)	23
184	118	117	47	:	:	Boisements et transformations	24.1
109	92	78	86	:	:	Machines et autres biens d'équipement	24.2
8	7	5	7	:	:	Matériel de transport	24.3
41	39	36	38	:	:	Bâtiments d'exploitation	24.4
0	0	0	0	:	:	Autres ouvrages y compris l'amélioration des terres	24.5
0	0	0	0	:	:	Acquisitions nettes de biens existants reproductibles de c.f.	24.6
0	0	0	0	:	:	Autres biens de formation brute de capital fixe	24.7
0	0	0	0	:	:	Sous-compensation TVA	24.8
329	329	329	330	:	:	FORMATION BRUTE DE CAPITAL FIXE (hors TVA déductible)	24
						Amortissements	16
						FORMATION NETTE DE CAPITAL FIXE (hors TVA déductible) (24-16)	25

B.1 PRODUCTION, ORIGIN OF INCOME AND FIXED CAPITAL FORMATION

B.1.8 ITALIA

		1991	1992	1993	1994	1995	1996
		AT CURRENT PRICES AND CURRENT EXCHANGE RATES			AUX PRIX ET TAUX DE CHANGE COURANTS		
		MIO ECU					
01	Coniferous timber for industrial uses	75	66	81	86	93	87
01.1	Coniferous long timber	71	63	77	82	89	83
01.2	Coniferous stackwood	4	3	4	4	4	4
02	Non-coniferous timber for industrial uses	168	173	139	133	114	152
02.1	Non-coniferous long timber	143	149	120	115	97	134
02.2	Non-coniferous stackwood	24	24	19	16	18	18
03	Firewood (coniferous and non-coniferous)	217	240	201	237	167	178
04	Raw wood adjustment	0	0	0	0	0	0
05	TOTAL RAW WOOD (1 to 4)	460	482	421	456	374	417
06	Other forestry products	5	6	8	5	7	8
07	Contract forestry work	0	0	0	0	0	0
08	Adjustment	6	6	6	5	4	5
09	FINAL FORESTRY OUTPUT (5+6+7+8)	471	494	435	466	385	430
10.1	Seeds and plants	:	:	:	:	:	:
10.2	Energy ; lubricants	:	:	:	:	:	:
10.3	Fertilizers and soil improvers	:	:	:	:	:	:
10.4	Plant protection products	:	:	:	:	:	:
10.5	Material ; small tools ; maintenance and repair	:	:	:	:	:	:
10.6	Services	:	:	:	:	:	:
10.7	Other	:	:	:	:	:	:
10.8	VAT under-compensation	:	:	:	:	:	:
10.9	I.C. adjustment	:	:	:	:	:	:
10	TOTAL INTERMEDIATE CONSUMPTION	53	56	52	53	52	56
11	GROSS VALUE ADDED AT MARKET PRICES (9-10)	418	438	384	413	333	374
12	Subsidies	11	19	14	10	8	9
13	Taxes linked to production excluding VAT	6	6	6	5	4	5
14	VAT over-compensation						
15	GROSS VALUE ADDED AT FACTOR COST (11+12-13+14)	423	451	392	419	337	378
16	Depreciation	:	:	:	:	:	:
16.1	Equipment	:	:	:	:	:	:
16.2	Construction	:	:	:	:	:	:
17	NET VALUE ADDED AT FACTOR COST (15-16)	:	:	:	:	:	:
18	Compensation of employees	:	:	:	:	:	:
19	NET OPERATING SURPLUS (17-18)	:	:	:	:	:	:
20	Rent and other payments in cash or in kind	:	:	:	:	:	:
21	Interest	:	:	:	:	:	:
22	NET INCOME FROM FOR. ACTIVITY OF TOTAL LABOUR (17-20-21)	:	:	:	:	:	:
23	NET INCOME FROM FOR. ACTIVITY OF FAMILY LABOUR (17-18-20-21)	:	:	:	:	:	:
24.1	Afforestation and conversion	:	:	:	:	:	:
24.2	Machinery and other equipment	:	:	:	:	:	:
24.3	Transport equipment	:	:	:	:	:	:
24.4	Forestry buildings	:	:	:	:	:	:
24.5	Other constructions including soil improvements	:	:	:	:	:	:
24.6	Net purchases of existing reproducible fixed capital goods	:	:	:	:	:	:
24.7	Other goods of gross fixed capital formation	:	:	:	:	:	:
24.8	VAT under-compensation	:	:	:	:	:	:
24	GROSS FIXED CAPITAL FORMATION (excluding deductible VAT)	127	124	110	112	114	141
16	Depreciation	:	:	:	:	:	:
25	NET FIXED CAPITAL FORMATION (excluding deductible VAT) (24-16)	:	:	:	:	:	:

1991	1992	1993	1994	1995	1996		
AT 1990 PRICES AND 1990 EXCHANGE RATES						AUX PRIX ET TAUX DE CHANGE DE 1990	
MIO ECU							
78	72	96	99	105	93	Bois d'oeuvre et d'industrie de résineux	01
75	70	93	94	100	88	Bois longs de résineux	01.1
3	2	4	5	5	5	Bois de trituration et bois empilés de résineux	01.2
163	166	157	153	169	165	Bois d'oeuvre et d'industrie de feuillus	02
140	143	137	131	148	143	Bois longs de feuillus	02.1
23	23	20	21	22	22	Bois de trituration et bois empilés de feuillus	02.2
169	210	189	218	165	164	Bois de chauffage (résineux et feuillus)	03
0	0	0	0	0	0	Ajustement bois brut	04
410	448	443	470	446	427	BOIS BRUT TOTAL (1 à 4)	05
4	4	6	7	6	5	Autres produits forestiers	06
0	0	0	0	0	0	Travaux sylvicoles à façon	07
5	5	6	6	5	5	Ajustement	08
420	458	455	482	452	433	PRODUCTION FINALE DE LA SYLVICULTURE (5+6+7+8)	09
:	:	:	:	:	:	Semences et plants	10.1
:	:	:	:	:	:	Energie ; lubrifiants	10.2
:	:	:	:	:	:	Engrais et amendements	10.3
:	:	:	:	:	:	Produits de protection de culture	10.4
:	:	:	:	:	:	Matériel ; petit outillage ; entretien et réparation	10.5
:	:	:	:	:	:	Services	10.6
:	:	:	:	:	:	Autres	10.7
:	:	:	:	:	:	Sous-compensation TVA	10.8
:	:	:	:	:	:	Ajustement C.I.	10.9
53	58	58	61	62	59	CONSOMMATION INTERMEDIAIRE TOTALE	10
367	400	397	421	390	373	VALEUR AJOUTEE BRUTE AUX PRIX DU MARCHÉ (9-10)	11
						Subventions	12
						Impôts liés à la production à l'exclusion de la TVA	13
						Surcompensation TVA	14
						VALEUR AJOUTEE BRUTE AU COUT DES FACTEURS (11+12-13+14)	15
						Amortissements	16
						Equipement	16.1
						Constructions	16.2
						VALEUR AJOUTEE NETTE AU COUT DES FACTEURS (15-16)	17
						Rémunération des salariés	18
						EXCEDENT NET D'EXPLOITATION (17-18)	19
						Fermages et autres prestations en espèces et en nature	20
						Intérêts	21
						REVENU NET DE L'ACTIVITE SYLVICOLE TOTALE (17-20-21)	22
						REVENU NET DE L'ACTIVITE SYLVICOLE FAMILIALE (17-18-20-21)	23
:	:	:	:	:	:	Boisements et transformations	24.1
:	:	:	:	:	:	Machines et autres biens d'équipement	24.2
:	:	:	:	:	:	Matériel de transport	24.3
:	:	:	:	:	:	Bâtiments d'exploitation	24.4
:	:	:	:	:	:	Autres ouvrages y compris l'amélioration des terres	24.5
:	:	:	:	:	:	Acquisitions nettes de biens existants reproductibles de c.f.	24.6
:	:	:	:	:	:	Autres biens de formation brute de capital fixe	24.7
:	:	:	:	:	:	Sous-compensation TVA	24.8
						FORMATION BRUTE DE CAPITAL FIXE (hors TVA déductible)	24
						Amortissements	16
						FORMATION NETTE DE CAPITAL FIXE (hors TVA déductible) (24-16)	25

B.1 PRODUCTION, ORIGIN OF INCOME AND FIXED CAPITAL FORMATION

B.1.9 LUXEMBOURG

		1991	1992	1993	1994	1995	1996
		AT CURRENT PRICES AND CURRENT EXCHANGE RATES				AUX PRIX ET TAUX DE CHANGE COURANTS	
		MIO ECU					
01	Coniferous timber for industrial uses	3.3	3.5	3.5	8.1	:	:
01.1	Coniferous long timber	3.3	3.4	3.4	8.0	:	:
01.2	Coniferous stackwood	0.0	0.1	0.0	0.1	:	:
02	Non-coniferous timber for industrial uses	11.9	5.9	5.9	6.7	:	:
02.1	Non-coniferous long timber	8.9	4.3	4.6	5.5	:	:
02.2	Non-coniferous stackwood	3.1	1.6	1.2	1.2	:	:
03	Firewood (coniferous and non-coniferous)	0.3	2.0	0.8	0.6	:	:
04	Raw wood adjustment	0.0	0.0	0.0	0.0	:	:
05	TOTAL RAW WOOD (1 to 4)	15.5	11.5	10.1	15.4	:	:
06	Other forestry products	0.0	0.1	0.0	0.0	:	:
07	Contract forestry work	0.0	0.0	0.1	0.4	:	:
08	Adjustment	0.0	0.0	0.0	0.0	:	:
09	FINAL FORESTRY OUTPUT (5+6+7+8)	15.6	11.6	10.2	15.8	:	:
10.1	Seeds and plants	1.4	1.5	1.7	1.5	:	:
10.2	Energy ; lubricants	0.7	0.3	0.3	0.5	:	:
10.3	Fertilizers and soil improvers	0.0	0.0	0.0	0.0	:	:
10.4	Plant protection products	0.5	0.6	0.3	0.5	:	:
10.5	Material ; small tools ; maintenance and repair	0.9	0.6	0.8	1.0	:	:
10.6	Services	0.0	0.0	0.0	0.0	:	:
10.7	Other	0.5	0.4	0.5	1.0	:	:
10.8	VAT under-compensation	0.1	0.1	0.0	0.0	:	:
10.9	I.C. adjustment	0.0	0.0	0.0	0.0	:	:
10	TOTAL INTERMEDIATE CONSUMPTION	4.2	3.6	3.5	4.4	:	:
11	GROSS VALUE ADDED AT MARKET PRICES (9-10)	11.4	8.0	6.7	11.4	:	:
12	Subsidies	1.8	2.7	2.0	2.8	:	:
13	Taxes linked to production excluding VAT	0.4	0.4	0.3	0.4	:	:
14	VAT over-compensation					:	:
15	GROSS VALUE ADDED AT FACTOR COST (11+12-13+14)	12.8	10.3	8.8	15.1	:	:
16	Depreciation	1.3	1.3	1.3	1.2	:	:
16.1	Equipment	0.9	0.7	0.8	0.6	:	:
16.2	Construction	0.4	0.5	0.6	0.6	:	:
17	NET VALUE ADDED AT FACTOR COST (15-16)	11.4	9.1	7.5	13.8	:	:
18	Compensation of employees	10.8	10.7	11.2	13.5	:	:
19	NET OPERATING SURPLUS (17-18)	0.7	- 1.6	- 3.7	0.3	:	:
20	Rent and other payments in cash or in kind	:	:	:	:	:	:
21	Interest	:	:	:	:	:	:
22	NET INCOME FROM FOR. ACTIVITY OF TOTAL LABOUR (17-20-21)	11.4	9.1	7.5	13.8	:	:
23	NET INCOME FROM FOR. ACTIVITY OF FAMILY LABOUR (17-18-20-21)	0.7	- 1.6	- 3.7	0.3	:	:
24.1	Afforestation and conversion	0.0	0.0	0.1	0.4	:	:
24.2	Machinery and other equipment	0.1	0.1	0.2	0.1	:	:
24.3	Transport equipment	0.5	0.2	0.2	0.3	:	:
24.4	Forestry buildings	0.0	0.0	0.0	0.0	:	:
24.5	Other constructions including soil improvements	0.9	1.3	1.0	1.2	:	:
24.6	Net purchases of existing reproducible fixed capital goods	0.1	0.0	0.0	0.0	:	:
24.7	Other goods of gross fixed capital formation	0.1	0.0	0.1	0.1	:	:
24.8	VAT under-compensation					:	:
24	GROSS FIXED CAPITAL FORMATION (excluding deductible VAT)	1.8	1.7	1.5	2.2	:	:
16	Depreciation	1.3	1.3	1.3	1.2	:	:
25	NET FIXED CAPITAL FORMATION (excluding deductible VAT) (24-16)	0.5	0.4	0.2	0.9	:	:

B.1 PRODUCTION, FORMATION DE REVENU ET FORMATION DE CAPITAL FIXE

B.1.9 LUXEMBOURG

1991	1992	1993	1994	1995	1996		
AT 1990 PRICES AND 1990 EXCHANGE RATES						AUX PRIX ET TAUX DE CHANGE DE 1990	
MIO ECU							
5.2	3.9	3.7	6.3	:	:	Bois d'oeuvre et d'industrie de résineux	01
5.1	3.7	3.6	6.2	:	:	Bois longs de résineux	01.1
0.1	0.2	0.1	0.1	:	:	Bois de trituration et bois empilés de résineux	01.2
10.4	4.2	3.8	4.1	:	:	Bois d'oeuvre et d'industrie de feuillus	02
7.8	2.6	2.6	3.0	:	:	Bois longs de feuillus	02.1
2.6	1.6	1.2	1.1	:	:	Bois de trituration et bois empilés de feuillus	02.2
0.0	0.0	0.0	0.0	:	:	Bois de chauffage (résineux et feuillus)	03
0.0	0.0	0.0	0.0	:	:	Ajustement bois brut	04
15.6	8.1	7.5	10.3	:	:	BOIS BRUT TOTAL (1 à 4)	05
0.0	0.1	0.0	0.0	:	:	Autres produits forestiers	06
0.0	0.0	0.1	0.3	:	:	Travaux sylvicoles à façon	07
0.0	0.0	0.0	0.0	:	:	Ajustement	08
15.6	8.2	7.6	10.7	:	:	PRODUCTION FINALE DE LA SYLVICULTURE (5+6+7+8)	09
1.1	1.1	1.0	1.3	:	:	Semences et plants	10.1
0.6	0.3	0.2	0.3	:	:	Energie ; lubrifiants	10.2
0.0	0.0	0.0	0.0	:	:	Engrais et amendements	10.3
0.5	0.6	0.3	0.4	:	:	Produits de protection de culture	10.4
0.9	0.6	0.7	0.8	:	:	Matériel ; petit outillage ; entretien et réparation	10.5
0.0	0.0	0.0	0.0	:	:	Services	10.6
0.5	0.4	0.4	1.3	:	:	Autres	10.7
0.0	0.0	0.0	0.0	:	:	Sous-compensation TVA	10.8
0.0	0.0	0.0	0.0	:	:	Ajustement C.I.	10.9
3.6	3.0	2.6	4.1	:	:	CONSUMMATION INTERMEDIAIRE TOTALE	10
12.0	5.3	5.0	6.5	:	:	VALEUR AJOUTÉE BRUTE AUX PRIX DU MARCHÉ (9-10)	11
						Subventions	12
						Impôts liés à la production à l'exclusion de la TVA	13
						Surcompensation TVA	14
						VALEUR AJOUTÉE BRUTE AU COUT DES FACTEURS (11+12-13+14)	15
						Amortissements	16
						Equipment	16.1
						Constructions	16.2
						VALEUR AJOUTÉE NETTE AU COUT DES FACTEURS (15-16)	17
						Rémunération des salariés	18
						EXCEDENT NET D'EXPLOITATION (17-18)	19
						Fermages et autres prestations en espèces et en nature	20
						Intérêts	21
						REVENU NET DE L'ACTIVITE SYLVICOLE TOTALE (17-20-21)	22
						REVENU NET DE L'ACTIVITE SYLVICOLE FAMILIALE (17-18-20-21)	23
0.0	0.0	0.1	0.3	:	:	Boisements et transformations	24.1
0.1	0.1	0.1	0.1	:	:	Machines et autres biens d'equipement	24.2
0.5	0.2	0.2	0.2	:	:	Matériel de transport	24.3
0.0	0.0	0.0	0.0	:	:	Bâtiments d'exploitation	24.4
0.9	1.2	0.8	1.0	:	:	Autres ouvrages y compris l'amélioration des terres	24.5
0.0	0.0	0.0	0.0	:	:	Acquisitions nettes de biens existants reproductibles de c.f.	24.6
0.1	0.0	0.1	0.1	:	:	Autres biens de formation brute de capital fixe	24.7
						Sous-compensationTVA	24.8
1.6	1.5	1.3	1.7	:	:	FORMATION BRUTÉ DE CAPITAL FIXE (hors TVA déductible)	24
						Amortissements	16
						FORMATION NETTE DE CAPITAL FIXE (hors TVA déductible) (24-16)	25

B.1 PRODUCTION, ORIGIN OF INCOME AND FIXED CAPITAL FORMATION

B.1.11 ÖSTERREICH

		1991	1992	1993	1994	1995	1996
		AT CURRENT PRICES AND CURRENT EXCHANGE RATES			AUX PRIX ET TAUX DE CHANGE COURANTS		
		MIO ECU					
01	Coniferous timber for industrial uses	:	:	:	:	:	:
01.1	Coniferous long timber	:	:	:	:	:	:
01.2	Coniferous stackwood	:	:	:	:	:	:
02	Non-coniferous timber for industrial uses	:	:	:	:	:	:
02.1	Non-coniferous long timber	:	:	:	:	:	:
02.2	Non-coniferous stackwood	:	:	:	:	:	:
03	Firewood (coniferous and non-coniferous)	:	:	:	:	:	:
04	Raw wood adjustment	:	:	:	:	:	:
05	TOTAL RAW WOOD (1 to 4)	:	:	:	:	:	:
06	Other forestry products	:	:	:	:	:	:
07	Contract forestry work	:	:	:	:	:	:
08	Adjustment	:	:	:	:	:	:
09	FINAL FORESTRY OUTPUT (5+6+7+8)	821	853	748	961	996	955
10.1	Seeds and plants	:	:	:	:	:	:
10.2	Energy ; lubricants	:	:	:	:	:	:
10.3	Fertilizers and soil improvers	:	:	:	:	:	:
10.4	Plant protection products	:	:	:	:	:	:
10.5	Material ; small tools ; maintenance and repair	:	:	:	:	:	:
10.6	Services	:	:	:	:	:	:
10.7	Other	:	:	:	:	:	:
10.8	VAT under-compensation	:	:	:	:	:	:
10.9	I.C. adjustment	:	:	:	:	:	:
10	TOTAL INTERMEDIATE CONSUMPTION	148	154	135	173	179	172
11	GROSS VALUE ADDED AT MARKET PRICES (9-10)	673	699	613	788	817	783
12	Subsidies	0	0	0	0	0	0
13	Taxes linked to production excluding VAT	- 17	- 18	- 22	- 24	- 24	- 23
14	VAT over-compensation	:	:	:	:	:	:
15	GROSS VALUE ADDED AT FACTOR COST (11+12-13+14)	690	717	635	812	841	807
16	Depreciation	53	55	49	63	65	62
16.1	Equipment	:	:	:	:	:	:
16.2	Construction	:	:	:	:	:	:
17	NET VALUE ADDED AT FACTOR COST (15-16)	637	662	586	749	776	744
18	Compensation of employees	:	:	:	:	:	:
19	NET OPERATING SURPLUS (17-18)	:	:	:	:	:	:
20	Rent and other payments in cash or in kind	:	:	:	:	:	:
21	Interest	:	:	:	:	:	:
22	NET INCOME FROM FOR. ACTIVITY OF TOTAL LABOUR (17-20-21)	:	:	:	:	:	:
23	NET INCOME FROM FOR. ACTIVITY OF FAMILY LABOUR (17-18-20-21)	:	:	:	:	:	:
24.1	Afforestation and conversion	:	:	:	:	:	:
24.2	Machinery and other equipment	:	:	:	:	:	:
24.3	Transport equipment	:	:	:	:	:	:
24.4	Forestry buildings	:	:	:	:	:	:
24.5	Other constructions including soil improvements	:	:	:	:	:	:
24.6	Net purchases of existing reproducible fixed capital goods	:	:	:	:	:	:
24.7	Other goods of gross fixed capital formation	:	:	:	:	:	:
24.8	VAT under-compensation	:	:	:	:	:	:
24	GROSS FIXED CAPITAL FORMATION (excluding deductible VAT)	:	:	:	:	:	:
16	Depreciation	53	55	49	63	65	62
25	NET FIXED CAPITAL FORMATION (excluding deductible VAT) (24-16)	:	:	:	:	:	:

1991	1992	1993	1994	1995	1996		
AT 1990 PRICES AND 1990 EXCHANGE RATES						AUX PRIX ET TAUX DE CHANGE DE 1990	
MIO ECU							
:	:	:	:	:	:	Bois d'oeuvre et d'industrie de résineux	01
:	:	:	:	:	:	Bois longs de résineux	01.1
:	:	:	:	:	:	Bois de trituration et bois empilés de résineux	01.2
:	:	:	:	:	:	Bois d'oeuvre et d'industrie de feuillus	02
:	:	:	:	:	:	Bois longs de feuillus	02.1
:	:	:	:	:	:	Bois de trituration et bois empilés de feuillus	02.2
:	:	:	:	:	:	Bois de chauffage (résineux et feuillus)	03
:	:	:	:	:	:	Ajustement bois brut	04
:	:	:	:	:	:	BOIS BRUT TOTAL (1 à 4)	05
:	:	:	:	:	:	Autres produits forestiers	06
:	:	:	:	:	:	Travaux sylvicoles à façon	07
:	:	:	:	:	:	Ajustement	08
841	888	885	1 050	1 014	1 094	PRODUCTION FINALE DE LA SYLVICULTURE (5+6+7+8)	09
:	:	:	:	:	:	Semences et plants	10.1
:	:	:	:	:	:	Energie ; lubrifiants	10.2
:	:	:	:	:	:	Engrais et amendements	10.3
:	:	:	:	:	:	Produits de protection de culture	10.4
:	:	:	:	:	:	Matériel ; petit outillage ; entretien et réparation	10.5
:	:	:	:	:	:	Services	10.6
:	:	:	:	:	:	Autres	10.7
:	:	:	:	:	:	Sous-compensation TVA	10.8
:	:	:	:	:	:	Ajustement C.I.	10.9
145	148	124	158	159	150	CONSOMMATION INTERMEDIAIRE TOTALE	10
696	740	761	892	854	944	VALEUR AJOUTEE BRUTE AUX PRIX DU MARCHÉ (9-10)	11
						Subventions	12
						Impôts liés à la production à l'exclusion de la TVA	13
						Surcompensation TVA	14
						VALEUR AJOUTEE BRUTE AU COUT DES FACTEURS (11+12-13+14)	15
						Amortissements	16
						Equipement	16.1
						Constructions	16.2
						VALEUR AJOUTEE NETTE AU COUT DES FACTEURS (15-16)	17
						Rémunération des salariés	18
						EXCEDENT NET D'EXPLOITATION (17-18)	19
						Fermages et autres prestations en espèces et en nature	20
						Intérêts	21
						REVENU NET DE L'ACTIVITE SYLVICOLE TOTALE (17-20-21)	22
						REVENU NET DE L'ACTIVITE SYLVICOLE FAMILIALE (17-18-20-21)	23
:	:	:	:	:	:	Boisements et transformations	24.1
:	:	:	:	:	:	Machines et autres biens d'équipement	24.2
:	:	:	:	:	:	Matériel de transport	24.3
:	:	:	:	:	:	Bâtiments d'exploitation	24.4
:	:	:	:	:	:	Autres ouvrages y compris l'amélioration des terres	24.5
:	:	:	:	:	:	Acquisitions nettes de biens existants reproductibles de c.f.	24.6
:	:	:	:	:	:	Autres biens de formation brute de capital fixe	24.7
:	:	:	:	:	:	Sous-compensation TVA	24.8
						FORMATION BRUTE DE CAPITAL FIXE (hors TVA déductible)	24
						Amortissements	16
						FORMATION NETTE DE CAPITAL FIXE (hors TVA déductible) (24-16)	25

B.1 PRODUCTION, ORIGIN OF INCOME AND FIXED CAPITAL FORMATION

B.1.12 PORTUGAL

		1991	1992	1993	1994	1995	1996
		AT CURRENT PRICES AND CURRENT EXCHANGE RATES			AUX PRIX ET TAUX DE CHANGE COURANTS		
		MIO ECU					
01	Coniferous timber for industrial uses	120	:	:	:	:	:
01.1	Coniferous long timber	99	:	:	:	:	:
01.2	Coniferous stackwood	21	:	:	:	:	:
02	Non-coniferous timber for industrial uses	108	:	:	:	:	:
02.1	Non-coniferous long timber	26	:	:	:	:	:
02.2	Non-coniferous stackwood	82	:	:	:	:	:
03	Firewood (coniferous and non-coniferous)	117	:	:	:	:	:
04	Raw wood adjustment	0	:	:	:	:	:
05	TOTAL RAW WOOD (1 to 4)	345	:	:	:	:	:
06	Other forestry products	190	:	:	:	:	:
07	Contract forestry work	51	:	:	:	:	:
08	Adjustment	0	:	:	:	:	:
09	FINAL FORESTRY OUTPUT (5+6+7+8)	586	:	:	:	:	:
10.1	Seeds and plants	0	:	:	:	:	:
10.2	Energy ; lubricants	16	:	:	:	:	:
10.3	Fertilizers and soil improvers	6	:	:	:	:	:
10.4	Plant protection products	0	:	:	:	:	:
10.5	Material ; small tools ; maintenance and repair	9	:	:	:	:	:
10.6	Services	0	:	:	:	:	:
10.7	Other	6	:	:	:	:	:
10.8	VAT under-compensation	0	:	:	:	:	:
10.9	I.C. adjustment	0	:	:	:	:	:
10	TOTAL INTERMEDIATE CONSUMPTION	37	:	:	:	:	:
11	GROSS VALUE ADDED AT MARKET PRICES (9-10)	549	:	:	:	:	:
12	Subsidies	1	:	:	:	:	:
13	Taxes linked to production excluding VAT	2	:	:	:	:	:
14	VAT over-compensation		:	:	:	:	:
15	GROSS VALUE ADDED AT FACTOR COST (11+12-13+14)	548	:	:	:	:	:
16	Depreciation	:	:	:	:	:	:
16.1	Equipment	:	:	:	:	:	:
16.2	Construction	:	:	:	:	:	:
17	NET VALUE ADDED AT FACTOR COST (15-16)		:	:	:	:	:
18	Compensation of employees	30	:	:	:	:	:
19	NET OPERATING SURPLUS (17-18)		:	:	:	:	:
20	Rent and other payments in cash or in kind	:	:	:	:	:	:
21	Interest	:	:	:	:	:	:
22	NET INCOME FROM FOR. ACTIVITY OF TOTAL LABOUR (17-20-21)		:	:	:	:	:
23	NET INCOME FROM FOR. ACTIVITY OF FAMILY LABOUR (17-18-20-21)		:	:	:	:	:
24.1	Afforestation and conversion	51	:	:	:	:	:
24.2	Machinery and other equipment	1	:	:	:	:	:
24.3	Transport equipment	0	:	:	:	:	:
24.4	Forestry buildings	0	:	:	:	:	:
24.5	Other constructions including soil improvements	0	:	:	:	:	:
24.6	Net purchases of existing reproducible fixed capital goods	0	:	:	:	:	:
24.7	Other goods of gross fixed capital formation	0	:	:	:	:	:
24.8	VAT under-compensation	0	:	:	:	:	:
24	GROSS FIXED CAPITAL FORMATION (excluding deductible VAT)	52	:	:	:	:	:
16	Depreciation	:	:	:	:	:	:
25	NET FIXED CAPITAL FORMATION (excluding deductible VAT) (24-16)		:	:	:	:	:

1991	1992	1993	1994	1995	1996		
AT 1990 PRICES AND 1990 EXCHANGE RATES						AUX PRIX ET TAUX DE CHANGE DE 1990	
MIO ECU							
:	:	:	:	:	:	Bois d'oeuvre et d'industrie de résineux	01
:	:	:	:	:	:	Bois longs de résineux	01.1
:	:	:	:	:	:	Bois de trituration et bois empilés de résineux	01.2
:	:	:	:	:	:	Bois d'oeuvre et d'industrie de feuillus	02
:	:	:	:	:	:	Bois longs de feuillus	02.1
:	:	:	:	:	:	Bois de trituration et bois empilés de feuillus	02.2
:	:	:	:	:	:	Bois de chauffage (résineux et feuillus)	03
:	:	:	:	:	:	Ajustement bois brut	04
:	:	:	:	:	:	BOIS BRUT TOTAL (1 à 4)	05
:	:	:	:	:	:	Autres produits forestiers	06
:	:	:	:	:	:	Travaux sylvicoles à façon	07
:	:	:	:	:	:	Ajustement	08
:	:	:	:	:	:	PRODUCTION FINALE DE LA SYLVICULTURE (5+6+7+8)	09
:	:	:	:	:	:	Semences et plants	10.1
:	:	:	:	:	:	Energie ; lubrifiants	10.2
:	:	:	:	:	:	Engrais et amendements	10.3
:	:	:	:	:	:	Produits de protection de culture	10.4
:	:	:	:	:	:	Matériel ; petit outillage ; entretien et réparation	10.5
:	:	:	:	:	:	Services	10.6
:	:	:	:	:	:	Autres	10.7
:	:	:	:	:	:	Sous-compensation TVA	10.8
:	:	:	:	:	:	Ajustement C.I.	10.9
:	:	:	:	:	:	CONSOMMATION INTERMEDIAIRE TOTALE	10
:	:	:	:	:	:	VALEUR AJOUTEE BRUTE AUX PRIX DU MARCHÉ	11
						(9-10)	
						Subventions	12
						Impôts liés à la production à l'exclusion de la TVA	13
						Surcompensation TVA	14
						VALEUR AJOUTEE BRUTE AU COUT DES FACTEURS	15
						(11+12-13+14)	
						Amortissements	16
						Equipement	16.1
						Constructions	16.2
						VALEUR AJOUTEE NETTE AU COUT DES FACTEURS	17
						(15-16)	
						Rémunération des salariés	18
						EXCEDENT NET D'EXPLOITATION	19
						(17-18)	
						Fermages et autres prestations en espèces et en nature	20
						Intérêts	21
						REVENU NET DE L'ACTIVITE SYLVICOLE TOTALE	22
						(17-20-21)	
						REVENU NET DE L'ACTIVITE SYLVICOLE FAMILIALE	23
						(17-18-20-21)	
:	:	:	:	:	:	Boisements et transformations	24.1
:	:	:	:	:	:	Machines et autres biens d'équipement	24.2
:	:	:	:	:	:	Matériel de transport	24.3
:	:	:	:	:	:	Bâtiments d'exploitation	24.4
:	:	:	:	:	:	Autres ouvrages y compris l'amélioration des terres	24.5
:	:	:	:	:	:	Acquisitions nettes de biens existants reproductibles de c.f.	24.6
:	:	:	:	:	:	Autres biens de formation brute de capital fixe	24.7
:	:	:	:	:	:	Sous-compensation TVA	24.8
:	:	:	:	:	:	FORMATION BRUTE DE CAPITAL FIXE	24
						(hors TVA déductible)	
						Amortissements	16
						FORMATION NETTE DE CAPITAL FIXE	25
						(hors TVA déductible) (24-16)	

B.2 PRODUCTION, ORIGIN OF INCOME AND FIXED CAPITAL FORMATION

B.1.13 SUOMI / FINLAND

		1991	1992	1993	1994	1995	1996
		AT CURRENT PRICES AND CURRENT EXCHANGE RATES			AUX PRIX ET TAUX DE CHANGE COURANTS		
		MIO ECU					
01	Coniferous timber for industrial uses	:	:	:	:	:	:
01.1	Coniferous long timber	:	:	:	:	:	:
01.2	Coniferous stackwood	:	:	:	:	:	:
02	Non-coniferous timber for industrial uses	:	:	:	:	:	:
02.1	Non-coniferous long timber	:	:	:	:	:	:
02.2	Non-coniferous stackwood	:	:	:	:	:	:
03	Firewood (coniferous and non-coniferous)	86	69	53	91	102	110
04	Raw wood adjustment	:	:	:	:	:	:
05	TOTAL RAW WOOD (1 to 4)	1 923	1 579	1 328	1 845	2 249	2 079
06	Other forestry products	0	0	0	0	0	0
07	Contract forestry work	188	147	121	111	126	131
08	Adjustment	130	114	96	98	94	86
09	FINAL FORESTRY OUTPUT (5+6+7+8)	2 241	1 840	1 545	2 054	2 478	2 295
10.1	Seeds and plants	:	:	:	:	:	:
10.2	Energy ; lubricants	:	:	:	:	:	:
10.3	Fertilizers and soil improvers	:	:	:	:	:	:
10.4	Plant protection products	:	:	:	:	:	:
10.5	Material ; small tools ; maintenance and repair	:	:	:	:	:	:
10.6	Services	:	:	:	:	:	:
10.7	Other	:	:	:	:	:	:
10.8	VAT under-compensation	:	:	:	:	:	:
10.9	I.C. adjustment	:	:	:	:	:	:
10	TOTAL INTERMEDIATE CONSUMPTION	209	180	160	185	210	196
11	GROSS VALUE ADDED AT MARKET PRICES (9-10)	2 033	1 660	1 385	1 869	2 277	2 089
12	Subsidies	10	9	5	5	5	5
13	Taxes linked to production excluding VAT	2	2	1	1	1	1
14	VAT over-compensation	:	:	:	:	:	:
15	GROSS VALUE ADDED AT FACTOR COST (11+12-13+14)	2 041	1 667	1 389	1 873	2 273	2 093
16	Depreciation	458	388	332	339	361	364
16.1	Equipment	:	:	:	:	:	:
16.2	Construction	:	:	:	:	:	:
17	NET VALUE ADDED AT FACTOR COST (15-16)	1 583	1 279	1 057	1 534	1 911	1 730
18	Compensation of employees	541	408	335	355	435	382
19	NET OPERATING SURPLUS (17-18)	1 043	872	721	1 179	1 477	1 348
20	Rent and other payments in cash or in kind	:	:	:	:	:	:
21	Interest	:	:	:	:	:	:
22	NET INCOME FROM FOR. ACTIVITY OF TOTAL LABOUR (17-20-21)	1 583	1 279	1 057	1 534	1 911	1 730
23	NET INCOME FROM FOR. ACTIVITY OF FAMILY LABOUR (17-18-20-21)	1 043	872	721	1 179	1 477	1 348
24.1	Afforestation and conversion	188	147	121	111	126	131
24.2	Machinery and other equipment	67	61	46	69	80	94
24.3	Transport equipment	22	16	12	21	28	32
24.4	Forestry buildings	2	1	1	1	1	1
24.5	Other constructions including soil improvements	54	48	32	31	34	29
24.6	Net purchases of existing reproducible fixed capital goods	0	0	0	0	0	0
24.7	Other goods of gross fixed capital formation	0	0	0	0	0	0
24.8	VAT under-compensation	:	:	:	:	:	:
24	GROSS FIXED CAPITAL FORMATION (excluding deductible VAT)	334	274	213	233	270	287
16	Depreciation	458	388	332	339	361	364
25	NET FIXED CAPITAL FORMATION (excluding deductible VAT) (24-16)	- 124	- 114	- 119	- 105	- 94	- 77

1991	1992	1993	1994	1995	1996		
AT 1990 PRICES AND 1990 EXCHANGE RATES						AUX PRIX ET TAUX DE CHANGE DE 1990	
MIO ECU							
:	:	:	:	:	:		Bois d'oeuvre et d'industrie de résineux 01
:	:	:	:	:	:		Bois longs de résineux 01.1
:	:	:	:	:	:		Bois de trituration et bois empilés de résineux 01.2
:	:	:	:	:	:		Bois d'oeuvre et d'industrie de feuillus 02
:	:	:	:	:	:		Bois longs de feuillus 02.1
:	:	:	:	:	:		Bois de trituration et bois empilés de feuillus 02.2
91	91	94	141	141	141		Bois de chauffage (résineux et feuillus) 03
:	:	:	:	:	:		Ajustement bois brut 04
2 093	2 405	2 520	2 968	3 041	2 816		BOIS BRUT TOTAL (1 à 4) 05
0	0	0	0	0	0		Autres produits forestiers 06
189	175	162	142	143	143		Travaux sylvicoles à façon 07
131	127	123	113	101	92		Ajustement 08
2 413	2 706	2 805	3 223	3 285	3 051		PRODUCTION FINALE DE LA SYLVICULTURE (5+6+7+8) 09
:	:	:	:	:	:		Semences et plants 10.1
:	:	:	:	:	:		Energie ; lubrifiants 10.2
:	:	:	:	:	:		Engrais et amendements 10.3
:	:	:	:	:	:		Produits de protection de culture 10.4
:	:	:	:	:	:		Matériel ; petit outillage ; entretien et réparation 10.5
:	:	:	:	:	:		Services 10.6
:	:	:	:	:	:		Autres 10.7
:	:	:	:	:	:		Sous-compensation TVA 10.8
:	:	:	:	:	:		Ajustement C.I. 10.9
206	209	209	227	239	224		CONSOMMATION INTERMEDIAIRE TOTALE 10
2 207	2 497	2 596	2 996	3 046	2 826		VALEUR AJOUTEE BRUTE AUX PRIX DU MARCHÉ (9-10) 11
							Subventions 12
							Impôts liés à la production à l'exclusion de la TVA 13
							Surcompensation TVA 14
							VALEUR AJOUTEE BRUTE AU COUT DES FACTEURS (11+12-13+14) 15
							Amortissements 16
							Equipement 16.1
							Constructions 16.2
							VALEUR AJOUTEE NETTE AU COUT DES FACTEURS (15-16) 17
							Rémunération des salariés 18
							EXCEDENT NET D'EXPLOITATION (17-18) 19
							Fermages et autres prestations en espèces et en nature 20
							Intérêts 21
							REVENU NET DE L'ACTIVITE SYLVICOLE TOTALE (17-20-21) 22
							REVENU NET DE L'ACTIVITE SYLVICOLE FAMILIALE (17-18-20-21) 23
189	175	162	142	143	143		Boisements et transformations 24.1
66	66	58	80	86	103		Machines et autres biens d'équipement 24.2
23	18	13	22	28	31		Matériel de transport 24.3
2	2	2	2	1	2		Bâtiments d'exploitation 24.4
53	56	43	41	42	37		Autres ouvrages y compris l'amélioration des terres 24.5
0	0	0	0	0	0		Acquisitions nettes de biens existants reproductibles de c. f. 24.6
0	0	0	0	0	0		Autres biens de formation brute de capital fixe 24.7
							Sous-compensation TVA 24.8
333	316	278	286	300	315		FORMATION BRUTE DE CAPITAL FIXE (hors TVA déductible) 24
							Amortissements 16
							FORMATION NETTE DE CAPITAL FIXE (hors TVA déductible) (24-16) 25

B.1 PRODUCTION, ORIGIN OF INCOME AND FIXED CAPITAL FORMATION

B.1.15 UNITED KINGDOM

		1991	1992	1993	1994	1995	1996
		AT CURRENT PRICES AND CURRENT EXCHANGE RATES			AUX PRIX ET TAUX DE CHANGE COURANTS		
		MIO ECU					
01	Coniferous timber for industrial uses	219.0	215.0	223.6	256.0	257.2	242.1
01.1	Coniferous long timber	153.3	154.2	164.7	189.8	187.6	177.5
01.2	Coniferous stackwood	65.7	60.8	58.9	66.2	69.5	64.7
02	Non-coniferous timber for industrial uses	48.0	29.6	27.5	34.7	35.0	31.5
02.1	Non-coniferous long timber	38.9	21.8	20.2	26.0	25.8	20.7
02.2	Non-coniferous stackwood	9.1	7.8	7.3	8.7	9.2	10.8
03	Firewood (coniferous and non-coniferous)	4.3	4.1	3.9	4.0	4.0	4.1
04	Raw wood adjustment	0.0	0.0	0.0	0.0	0.0	0.0
05	TOTAL RAW WOOD (1 to 4)	271.3	248.6	254.9	294.7	296.1	277.7
06	Other forestry products	31.6	44.5	46.7	52.1	45.7	68.7
07	Contract forestry work	72.5	75.6	73.0	83.7	65.0	69.0
08	Adjustment	0.0	0.0	0.0	0.0	0.0	0.0
09	FINAL FORESTRY OUTPUT (5+6+7+8)	375.4	368.7	374.7	430.5	406.9	415.4
10.1	Seeds and plants	2.6	2.1	2.2	2.1	2.0	2.0
10.2	Energy ; lubricants	25.5	21.4	22.3	20.7	19.6	19.8
10.3	Fertilizers and soil improvers	34.9	29.3	30.5	28.4	26.9	27.1
10.4	Plant protection products	16.3	13.7	14.3	13.3	12.6	12.7
10.5	Material ; small tools ; maintenance and repair	81.7	68.8	71.5	66.5	63.0	63.5
10.6	Services	0.0	0.0	0.0	0.0	0.0	0.0
10.7	Other	93.7	78.8	81.9	76.2	72.2	72.8
10.8	VAT under-compensation	0.0	0.0	0.0	0.0	0.0	0.0
10.9	I.C. adjustment	0.0	0.0	0.0	0.0	0.0	0.0
10	TOTAL INTERMEDIATE CONSUMPTION	254.7	214.2	222.7	207.1	196.3	197.8
11	GROSS VALUE ADDED AT MARKET PRICES (9-10)	120.7	154.5	152.0	223.4	210.5	217.6
12	Subsidies	0.0	0.0	0.0	0.0	0.0	0.0
13	Taxes linked to production excluding VAT	0.4	0.3	0.3	0.3	0.3	0.3
14	VAT over-compensation						
15	GROSS VALUE ADDED AT FACTOR COST (11+12-13+14)	120.4	154.2	151.7	223.1	210.2	217.3
16	Depreciation	21.7	21.0	21.5	21.8	20.8	20.5
16.1	Equipment	12.4	10.7	12.4	12.7	12.4	12.3
16.2	Construction	9.2	10.3	9.1	9.1	8.5	8.2
17	NET VALUE ADDED AT FACTOR COST (15-16)	98.7	133.2	130.2	201.3	189.4	196.8
18	Compensation of employees	249.3	246.2	244.1	226.4	222.3	237.1
19	NET OPERATING SURPLUS (17-18)	- 150.6	- 113.0	- 113.9	- 25.1	- 32.9	- 40.3
20	Rent and other payments in cash or in kind	:	:	:	:	:	:
21	Interest	:	:	:	:	:	:
22	NET INCOME FROM FOR. ACTIVITY OF TOTAL LABOUR (17-20-21)	:	:	:	:	:	:
23	NET INCOME FROM FOR. ACTIVITY OF FAMILY LABOUR (17-18-20-21)	:	:	:	:	:	:
24.1	Afforestation and conversion	72.5	75.6	73.0	83.7	65.0	69.0
24.2	Machinery and other equipment	8.2	4.6	9.4	9.7	11.1	5.3
24.3	Transport equipment	0.8	0.0	2.0	8.5	3.5	1.0
24.4	Forestry buildings	- 1.0	- 1.2	- 1.3	- 0.9	- 0.6	- 1.0
24.5	Other constructions including soil improvements	16.7	15.0	13.1	12.1	10.2	8.9
24.6	Net purchases of existing reproducible fixed capital goods	0.0	0.0	0.0	0.0	0.0	0.0
24.7	Other goods of gross fixed capital formation	0.0	0.0	0.0	0.0	0.0	0.0
24.8	VAT under-compensation						
24	GROSS FIXED CAPITAL FORMATION (excluding deductible VAT)	97.2	94.0	96.3	113.0	89.3	83.2
16	Depreciation	21.7	21.0	21.5	21.8	20.8	20.5
25	NET FIXED CAPITAL FORMATION (excluding deductible VAT) (24-16)	75.5	73.0	74.8	91.2	68.5	62.7

1991	1992	1993	1994	1995	1996		
AT 1990 PRICES AND 1990 EXCHANGE RATES						AUX PRIX ET TAUX DE CHANGE DE 1990	
MIO ECU							
235.2	250.5	262.3	273.9	275.5	269.0	Bois d'oeuvre et d'industrie de résineux	01
172.0	185.9	193.9	198.9	198.3	201.7	Bois longs de résineux	01.1
63.2	64.6	68.4	75.0	77.2	67.3	Bois de trituration et bois empilés de résineux	01.2
53.3	35.1	32.7	37.6	37.9	33.8	Bois d'oeuvre et d'industrie de feuillus	02
44.5	27.0	24.0	27.3	27.2	23.5	Bois longs de feuillus	02.1
8.8	8.1	8.7	10.2	10.7	10.3	Bois de trituration et bois empilés de feuillus	02.2
4.1	4.1	4.1	4.1	4.1	4.1	Bois de chauffage (résineux et feuillus)	03
0.0	0.0	0.0	0.0	0.0	0.0	Ajustement bois brut	04
292.6	289.8	299.1	315.7	317.5	306.9	BOIS BRUT TOTAL (1 à 4)	05
31.7	47.2	51.2	54.7	50.0	72.9	Autres produits forestiers	06
72.7	80.2	80.1	87.9	71.2	73.2	Travaux sylvicoles à façon	07
0.0	0.0	0.0	0.0	0.0	0.0	Ajustement	08
397.1	417.1	430.5	458.3	438.7	453.1	PRODUCTION FINALE DE LA SYLVICULTURE (5+6+7+8)	09
2.4	2.0	2.0	2.0	1.7	1.7	Semences et plants	10.1
24.0	20.9	22.3	20.8	20.7	20.7	Energie ; lubrifiants	10.2
35.5	33.3	38.9	33.9	30.6	30.6	Engrais et amendements	10.3
14.5	12.4	13.4	11.9	12.4	12.4	Produits de protection de culture	10.4
75.0	64.2	68.5	60.9	59.0	59.0	Matériel ; petit outillage ; entretien et réparation	10.5
0.0	0.0	0.0	0.0	0.0	0.0	Services	10.6
88.8	76.3	80.2	73.9	72.4	72.5	Autres	10.7
0.0	0.0	0.0	0.0	0.0	0.0	Sous-compensation TVA	10.8
0.0	0.0	0.0	0.0	0.0	0.0	Ajustement C.I.	10.9
240.2	209.0	225.3	203.4	196.8	196.8	CONSOMMATION INTERMEDIAIRE TOTALE	10
156.9	208.1	205.2	254.9	241.9	256.3	VALEUR AJOUTEE BRUTE AUX PRIX DU MARCHÉ (9-10)	11
						Subventions	12
						Impôts liés à la production à l'exclusion de la TVA	13
						Surcompensation TVA	14
						VALEUR AJOUTEE BRUTE AU COUT DES FACTEURS (11+12-13+14)	15
						Amortissements	16
						Equipement	16.1
						Constructions	16.2
						VALEUR AJOUTEE NETTE AU COUT DES FACTEURS (15-16)	17
						Rémunération des salariés	18
						EXCEDENT NET D'EXPLOITATION (17-18)	19
						Fermages et autres prestations en espèces et en nature	20
						Intérêts	21
						REVENU NET DE L'ACTIVITE SYLVICOLE TOTALE (17-20-21)	22
						REVENU NET DE L'ACTIVITE SYLVICOLE FAMILIALE (17-18-20-21)	23
72.7	80.2	80.1	87.9	71.2	73.2	Boisements et transformations	24.1
8.0	4.7	9.7	9.2	10.4	5.2	Machines et autres biens d'équipement	24.2
0.8	0.0	2.0	8.0	3.3	1.0	Matériel de transport	24.3
- 0.9	- 1.2	- 1.3	- 0.9	- 0.5	- 0.9	Bâtiments d'exploitation	24.4
15.7	14.8	13.2	11.6	9.8	8.4	Autres ouvrages y compris l'amélioration des terres	24.5
0.0	0.0	0.0	0.0	0.0	0.0	Acquisitions nettes de biens existants reproductibles de c.f.	24.6
0.0	0.0	0.0	0.0	0.0	0.0	Autres biens de formation brute de capital fixe	24.7
						Sous-compensation TVA	24.8
96.3	98.5	103.8	115.8	94.1	86.8	FORMATION BRUTE DE CAPITAL FIXE (hors TVA déductible)	24
						Amortissements	16
						FORMATION NETTE DE CAPITAL FIXE (hors TVA déductible) (24-16)	25

B.2 PRODUCTION, ORIGIN OF INCOME AND FIXED CAPITAL FORMATION

B.2.1 BELGIQUE / BELGIE

		1991	1992	1993	1994	1995	1996
		AT CURRENT PRICES			AUX PRIX COURANTS		
		MIO BFR					
01	Coniferous timber for industrial uses	4 422	4 579	4 654	4 629	4 588	4 532
01.1	Coniferous long timber	3 700	3 831	3 894	3 873	3 839	3 792
01.2	Coniferous stackwood	722	748	760	756	749	740
02	Non-coniferous timber for industrial uses	1 945	2 014	2 046	2 035	2 017	1 991
02.1	Non-coniferous long timber	1 818	1 882	1 912	1 902	1 885	1 861
02.2	Non-coniferous stackwood	127	132	134	133	132	130
03	Firewood (coniferous and non-coniferous)	780	807	820	816	809	799
04	Raw wood adjustment	0	0	0	0	0	0
05	TOTAL RAW WOOD (1 to 4)	7 147	7 400	7 520	7 480	7 414	7 322
06	Other forestry products	0	0	0	0	0	0
07	Contract forestry work	677	470	370	425	477	543
08	Adjustment	0	0	0	0	0	0
09	FINAL FORESTRY OUTPUT (5+6+7+8)	7 824	7 870	7 890	7 905	7 891	7 865
10.1	Seeds and plants	:	:	:	:	:	:
10.2	Energy ; lubricants	:	:	:	:	:	:
10.3	Fertilizers and soil improvers	:	:	:	:	:	:
10.4	Plant protection products	:	:	:	:	:	:
10.5	Material ; small tools ; maintenance and repair	:	:	:	:	:	:
10.6	Services	:	:	:	:	:	:
10.7	Other	:	:	:	:	:	:
10.8	VAT under-compensation	:	:	:	:	:	:
10.9	I.C. adjustment	:	:	:	:	:	:
10	TOTAL INTERMEDIATE CONSUMPTION	701	703	703	705	702	696
11	GROSS VALUE ADDED AT MARKET PRICES (9-10)	7 123	7 167	7 187	7 200	7 189	7 169
12	Subsidies	0	0	0	0	0	0
13	Taxes linked to production excluding VAT	8	8	8	8	8	8
14	VAT over-compensation						
15	GROSS VALUE ADDED AT FACTOR COST (11+12-13+14)	7 115	7 159	7 179	7 192	7 181	7 161
16	Depreciation	1 255	1 350	1 478	1 587	1 991	1 984
16.1	Equipment	:	:	:	:	:	:
16.2	Construction	:	:	:	:	:	:
17	NET VALUE ADDED AT FACTOR COST (15-16)	5 860	5 809	5 701	5 605	5 190	5 177
18	Compensation of employees	:	:	:	:	:	:
19	NET OPERATING SURPLUS (17-18)	:	:	:	:	:	:
20	Rent and other payments in cash or in kind	:	:	:	:	:	:
21	Interest	:	:	:	:	:	:
22	NET INCOME FROM FOR. ACTIVITY OF TOTAL LABOUR (17-20-21)	:	:	:	:	:	:
23	NET INCOME FROM FOR. ACTIVITY OF FAMILY LABOUR (17-18-20-21)	:	:	:	:	:	:
24.1	Afforestation and conversion	677	470	370	425	477	543
24.2	Machinery and other equipment	0	0	0	0	0	0
24.3	Transport equipment	0	0	0	0	0	0
24.4	Forestry buildings	0	0	0	0	0	0
24.5	Other constructions including soil improvements	791	549	434	499	560	638
24.6	Net purchases of existing reproducible fixed capital goods	0	0	0	0	0	0
24.7	Other goods of gross fixed capital formation	0	0	0	0	0	0
24.8	VAT under-compensation						
24	GROSS FIXED CAPITAL FORMATION (excluding deductible VAT)	1 468	1 019	804	924	1 037	1 181
16	Depreciation	1 255	1 350	1 478	1 587	1 991	1 984
25	NET FIXED CAPITAL FORMATION (excluding deductible VAT) (24-16)	213	- 331	- 674	- 663	- 954	- 803

1991	1992	1993	1994	1995	1996		
AT 1990 PRICES						AUX PRIX DE 1990	
MIO BFR							
4 524	4 707	4 786	4 765	4 747	4 610	Bois d'oeuvre et d'industrie de résineux	01
3 785	3 938	4 005	3 987	3 972	3 858	Bois longs de résineux	01.1
739	769	781	778	775	752	Bois de trituration et bois empilés de résineux	01.2
1 989	2 069	2 104	2 095	2 088	2 027	Bois d'oeuvre et d'industrie de feuillus	02
1 859	1 934	1 967	1 958	1 951	1 894	Bois longs de feuillus	02.1
130	135	137	137	137	133	Bois de trituration et bois empilés de feuillus	02.2
798	830	844	840	837	812	Bois de chauffage (résineux et feuillus)	03
0	0	0	0	0	0	Ajustement bois brut	04
7 311	7 606	7 734	7 700	7 672	7 449	BOIS BRUT TOTAL (1 à 4)	05
0	0	0	0	0	0	Autres produits forestiers	06
668	458	355	400	439	499	Travaux sylvicoles à façon	07
0	0	0	0	0	0	Ajustement	08
7 979	8 064	8 089	8 100	8 111	7 948	PRODUCTION FINALE DE LA SYLVICULTURE (5+6+7+8)	09
:	:	:	:	:	:	Semences et plants	10.1
:	:	:	:	:	:	Energie ; lubrifiants	10.2
:	:	:	:	:	:	Engrais et amendements	10.3
:	:	:	:	:	:	Produits de protection de culture	10.4
:	:	:	:	:	:	Matériel ; petit outillage ; entretien et réparation	10.5
:	:	:	:	:	:	Services	10.6
:	:	:	:	:	:	Autres	10.7
:	:	:	:	:	:	Sous-compensation TVA	10.8
:	:	:	:	:	:	Ajustement C.I.	10.9
708	731	741	748	730	677	CONSOMMATION INTERMEDIAIRE TOTALE	10
7 271	7 333	7 348	7 352	7 381	7 271	VALEUR AJOUTÉE BRUTE AUX PRIX DU MARCHÉ	11
						(9-10)	
						Subventions	12
						Impôts liés à la production à l'exclusion de la TVA	13
						Surcompensation TVA	14
						VALEUR AJOUTÉE BRUTE AU COUT DES FACTEURS	15
						(11+12-13+14)	
						Amortissements	16
						Equipement	16.1
						Constructions	16.2
						VALEUR AJOUTÉE NETTE AU COUT DES FACTEURS	17
						(15-16)	
						Rémunération des salariés	18
						EXCEDENT NET D'EXPLOITATION	19
						(17-18)	
						Fermages et autres prestations en espèces et en nature	20
						Intérêts	21
						REVENU NET DE L'ACTIVITE SYLVICOLE TOTALE	22
						(17-20-21)	
						REVENU NET DE L'ACTIVITE SYLVICOLE FAMILIALE	23
						(17-18-20-21)	
668	458	355	400	439	499	Boisements et transformations	24.1
0	0	0	0	0	0	Machines et autres biens d'équipement	24.2
0	0	0	0	0	0	Matériel de transport	24.3
0	0	0	0	0	0	Bâtiments d'exploitation	24.4
781	535	417	469	515	586	Autres ouvrages y compris l'amélioration des terres	24.5
0	0	0	0	0	0	Acquisitions nettes de biens existants reproductibles de c.f.	24.6
0	0	0	0	0	0	Autres biens de formation brute de capital fixe	24.7
						Sous-compensation TVA	24.8
1 449	993	772	869	954	1 085	FORMATION BRUTE DE CAPITAL FIXE	24
						(hors TVA déductible)	
						Amortissements	16
						FORMATION NETTE DE CAPITAL FIXE	25
						(hors TVA déductible) (24-16)	

B.2 PRODUCTION, ORIGIN OF INCOME AND FIXED CAPITAL FORMATION

B.2.2 DANMARK

		1991	1992	1993	1994	1995	1996
		AT CURRENT PRICES			AUX PRIX COURANTS		
		MIO DKR					
01	Coniferous timber for industrial uses	:	:	:	:	:	:
01.1	Coniferous long timber	:	:	:	:	:	:
01.2	Coniferous stackwood	:	:	:	:	:	:
02	Non-coniferous timber for industrial uses	:	:	:	:	:	:
02.1	Non-coniferous long timber	:	:	:	:	:	:
02.2	Non-coniferous stackwood	:	:	:	:	:	:
03	Firewood (coniferous and non-coniferous)	:	:	:	:	:	:
04	Raw wood adjustment	:	:	:	:	:	:
05	TOTAL RAW WOOD (1 to 4)	1 331	1 272	1 104	1 203	1 234	1 261
06	Other forestry products	0	0	0	0	0	0
07	Contract forestry work	0	0	0	0	0	0
08	Adjustment	0	0	0	0	0	0
09	FINAL FORESTRY OUTPUT (5+6+7+8)	1 331	1 272	1 104	1 203	1 234	1 261
10.1	Seeds and plants	:	:	:	:	:	:
10.2	Energy ; lubricants	:	:	:	:	:	:
10.3	Fertilizers and soil improvers	:	:	:	:	:	:
10.4	Plant protection products	:	:	:	:	:	:
10.5	Material ; small tools ; maintenance and repair	:	:	:	:	:	:
10.6	Services	:	:	:	:	:	:
10.7	Other	:	:	:	:	:	:
10.8	VAT under-compensation	:	:	:	:	:	:
10.9	I.C. adjustment	:	:	:	:	:	:
10	TOTAL INTERMEDIATE CONSUMPTION	173	165	144	156	160	164
11	GROSS VALUE ADDED AT MARKET PRICES (9-10)	1 158	1 107	961	1 046	1 073	1 097
12	Subsidies	0	0	0	0	0	0
13	Taxes linked to production excluding VAT	0	0	0	0	0	0
14	VAT over-compensation	:	:	:	:	:	:
15	GROSS VALUE ADDED AT FACTOR COST (11+12-13+14)	1 158	1 107	961	1 046	1 073	1 097
16	Depreciation	:	:	:	:	:	:
16.1	Equipment	:	:	:	:	:	:
16.2	Construction	:	:	:	:	:	:
17	NET VALUE ADDED AT FACTOR COST (15-16)	:	:	:	:	:	:
18	Compensation of employees	:	:	:	:	:	:
19	NET OPERATING SURPLUS (17-18)	:	:	:	:	:	:
20	Rent and other payments in cash or in kind	:	:	:	:	:	:
21	Interest	:	:	:	:	:	:
22	NET INCOME FROM FOR. ACTIVITY OF TOTAL LABOUR (17-20-21)	:	:	:	:	:	:
23	NET INCOME FROM FOR. ACTIVITY OF FAMILY LABOUR (17-18-20-21)	:	:	:	:	:	:
24.1	Afforestation and conversion	:	:	:	:	:	:
24.2	Machinery and other equipment	:	:	:	:	:	:
24.3	Transport equipment	:	:	:	:	:	:
24.4	Forestry buildings	:	:	:	:	:	:
24.5	Other constructions including soil improvements	:	:	:	:	:	:
24.6	Net purchases of existing reproducible fixed capital goods	:	:	:	:	:	:
24.7	Other goods of gross fixed capital formation	:	:	:	:	:	:
24.8	VAT under-compensation	:	:	:	:	:	:
24	GROSS FIXED CAPITAL FORMATION (excluding deductible VAT)	:	:	:	:	:	:
16	Depreciation	:	:	:	:	:	:
25	NET FIXED CAPITAL FORMATION (excluding deductible VAT) (24-16)	:	:	:	:	:	:

1991	1992	1993	1994	1995	1996		
AT 1990 PRICES						AUX PRIX DE 1990	
MIO DKR							
:	:	:	:	:	:		Bois d'oeuvre et d'industrie de résineux 01
:	:	:	:	:	:		Bois longs de résineux 01.1
:	:	:	:	:	:		Bois de trituration et bois empilés de résineux 01.2
:	:	:	:	:	:		Bois d'oeuvre et d'industrie de feuillus 02
:	:	:	:	:	:		Bois longs de feuillus 02.1
:	:	:	:	:	:		Bois de trituration et bois empilés de feuillus 02.2
:	:	:	:	:	:		Bois de chauffage (résineux et feuillus) 03
:	:	:	:	:	:		Ajustement bois brut 04
1 306	1 247	1 207	1 119	1 132	1 170		BOIS BRUT TOTAL (1 à 4) 05
0	0	0	0	0	0		Autres produits forestiers 06
0	0	0	0	0	0		Travaux sylvicoles à façon 07
0	0	0	0	0	0		Ajustement 08
1 306	1 247	1 207	1 119	1 132	1 170		PRODUCTION FINALE DE LA SYLVICULTURE (5+6+7+8) 09
:	:	:	:	:	:		Semences et plants 10.1
:	:	:	:	:	:		Energie ; lubrifiants 10.2
:	:	:	:	:	:		Engrais et amendements 10.3
:	:	:	:	:	:		Produits de protection de culture 10.4
:	:	:	:	:	:		Matériel ; petit outillage ; entretien et réparation 10.5
:	:	:	:	:	:		Services 10.6
:	:	:	:	:	:		Autres 10.7
:	:	:	:	:	:		Sous-compensation TVA 10.8
:	:	:	:	:	:		Ajustement C.I. 10.9
170	162	157	145	147	152		CONSOMMATION INTERMEDIAIRE TOTALE 10
1 136	1 085	1 050	973	985	1 018		VALEUR AJOUTEE BRUTE AUX PRIX DU MARCHÉ (9-10) 11
							Subventions 12
							Impôts liés à la production à l'exclusion de la TVA 13
							Surcompensation TVA 14
							VALEUR AJOUTEE BRUTE AU COUT DES FACTEURS (11+12-13+14) 15
							Amortissements 16
							Equipement 16.1
							Constructions 16.2
							VALEUR AJOUTEE NETTE AU COUT DES FACTEURS (15-16) 17
							Rémunération des salariés 18
							EXCEDENT NET D'EXPLOITATION (17-18) 19
							Fermages et autres prestations en espèces et en nature 20
							Intérêts 21
							REVENU NET DE L'ACTIVITE SYLVICOLE TOTALE (17-20-21) 22
							REVENU NET DE L'ACTIVITE SYLVICOLE FAMILIALE (17-18-20-21) 23
:	:	:	:	:	:		Boisements et transformations 24.1
:	:	:	:	:	:		Machines et autres biens d'équipement 24.2
:	:	:	:	:	:		Matériel de transport 24.3
:	:	:	:	:	:		Bâtiments d'exploitation 24.4
:	:	:	:	:	:		Autres ouvrages y compris l'amélioration des terres 24.5
:	:	:	:	:	:		Acquisitions nettes de biens existants reproductibles de c.f. 24.6
:	:	:	:	:	:		Autres biens de formation brute de capital fixe 24.7
:	:	:	:	:	:		Sous-compensation TVA 24.8
							FORMATION BRUTE DE CAPITAL FIXE (hors TVA déductible) 24
							Amortissements 16
							FORMATION NETTE DE CAPITAL FIXE (hors TVA déductible) (24-16) 25

B.2 PRODUCTION, ORIGIN OF INCOME AND FIXED CAPITAL FORMATION

B.2.3.0 DEUTSCHLAND (1)

		1991	1992	1993	1994	1995	1996
		AT CURRENT PRICES				AUX PRIX COURANTS	
		MIO DM					
01	Coniferous timber for industrial uses	:	:	:	:	:	:
01.1	Coniferous long timber	:	:	:	:	:	:
01.2	Coniferous stackwood	:	:	:	:	:	:
02	Non-coniferous timber for industrial uses	:	:	:	:	:	:
02.1	Non-coniferous long timber	:	:	:	:	:	:
02.2	Non-coniferous stackwood	:	:	:	:	:	:
03	Firewood (coniferous and non-coniferous)	:	:	:	:	:	:
04	Raw wood adjustment	:	:	:	:	:	:
05	TOTAL RAW WOOD (1 to 4)	4 234	3 236	2 273	2 825	:	:
06	Other forestry products	57	60	65	57	:	:
07	Contract forestry work	30	40	34	35	:	:
08	Adjustment	0	0	0	0	:	:
09	FINAL FORESTRY OUTPUT (5+6+7+8)	2 489	2 346	2 106	2 672	:	:
10.1	Seeds and plants	:	:	:	:	:	:
10.2	Energy ; lubricants	:	:	:	:	:	:
10.3	Fertilizers and soil improvers	:	:	:	:	:	:
10.4	Plant protection products	:	:	:	:	:	:
10.5	Material ; small tools ; maintenance and repair	:	:	:	:	:	:
10.6	Services	:	:	:	:	:	:
10.7	Other	:	:	:	:	:	:
10.8	VAT under-compensation	:	:	:	:	:	:
10.9	I.C. adjustment	:	:	:	:	:	:
10	TOTAL INTERMEDIATE CONSUMPTION	1 399	1 163	1 163	1 179	:	:
11	GROSS VALUE ADDED AT MARKET PRICES (9-10)	1 090	1 183	944	1 493	:	:
12	Subsidies	18	2	0	0	:	:
13	Taxes linked to production excluding VAT	37	36	98	74	:	:
14	VAT over-compensation	:	:	:	:	:	:
15	GROSS VALUE ADDED AT FACTOR COST (11+12-13+14)	1 072	1 149	846	1 419	:	:
16	Depreciation	189	200	207	212	:	:
16.1	Equipment	:	:	:	:	:	:
16.2	Construction	:	:	:	:	:	:
17	NET VALUE ADDED AT FACTOR COST (15-16)	883	948	639	1 207	:	:
18	Compensation of employees	:	:	:	:	:	:
19	NET OPERATING SURPLUS (17-18)	:	:	:	:	:	:
20	Rent and other payments in cash or in kind	:	:	:	:	:	:
21	Interest	:	:	:	:	:	:
22	NET INCOME FROM FOR. ACTIVITY OF TOTAL LABOUR (17-20-21)	:	:	:	:	:	:
23	NET INCOME FROM FOR. ACTIVITY OF FAMILY LABOUR (17-18-20-21)	:	:	:	:	:	:
24.1	Afforestation and conversion	30	40	34	35	:	:
24.2	Machinery and other equipment	:	:	:	:	:	:
24.3	Transport equipment	:	:	:	:	:	:
24.4	Forestry buildings	:	:	:	:	:	:
24.5	Other constructions including soil improvements	:	:	:	:	:	:
24.6	Net purchases of existing reproducible fixed capital goods	:	:	:	:	:	:
24.7	Other goods of gross fixed capital formation	:	:	:	:	:	:
24.8	VAT under-compensation	:	:	:	:	:	:
24	GROSS FIXED CAPITAL FORMATION (excluding deductible VAT)	:	:	:	:	:	:
16	Depreciation	189	200	207	212	:	:
25	NET FIXED CAPITAL FORMATION (excluding deductible VAT) (24-16)	:	:	:	:	:	:

(1) With Germany in its boundaries as before 03.10.1990

1991	1992	1993	1994	1995	1996		
AT 1990 PRICES						AUX PRIX DE 1990	
MIO DM							
:	:	:	:	:	:	Bois d'oeuvre et d'industrie de résineux	01
:	:	:	:	:	:	Bois longs de résineux	01.1
:	:	:	:	:	:	Bois de trituration et bois empilés de résineux	01.2
:	:	:	:	:	:	Bois d'oeuvre et d'industrie de feuillus	02
:	:	:	:	:	:	Bois longs de feuillus	02.1
:	:	:	:	:	:	Bois de trituration et bois empilés de feuillus	02.2
:	:	:	:	:	:	Bois de chauffage (résineux et feuillus)	03
:	:	:	:	:	:	Ajustement bois brut	04
:	:	:	:	:	:	BOIS BRUT TOTAL (1 à 4)	05
:	:	:	:	:	:	Autres produits forestiers	06
:	:	:	:	:	:	Travaux sylvicoles à façon	07
:	:	:	:	:	:	Ajustement	08
:	:	:	:	:	:	PRODUCTION FINALE DE LA SYLVICULTURE (5+6+7+8)	09
:	:	:	:	:	:	Semences et plants	10.1
:	:	:	:	:	:	Energie ; lubrifiants	10.2
:	:	:	:	:	:	Engrais et amendements	10.3
:	:	:	:	:	:	Produits de protection de culture	10.4
:	:	:	:	:	:	Matériel ; petit outillage ; entretien et réparation	10.5
:	:	:	:	:	:	Services	10.6
:	:	:	:	:	:	Autres	10.7
:	:	:	:	:	:	Sous-compensation TVA	10.8
:	:	:	:	:	:	Ajustement C.I.	10.9
:	:	:	:	:	:	CONSOMMATION INTERMEDIAIRE TOTALE	10
:	:	:	:	:	:	VALEUR AJOUTEE BRUTE AUX PRIX DU MARCHÉ (9-10)	11
:	:	:	:	:	:	Subventions	12
:	:	:	:	:	:	Impôts liés à la production à l'exclusion de la TVA	13
:	:	:	:	:	:	Surcompensation TVA	14
:	:	:	:	:	:	VALEUR AJOUTEE BRUTE AU COUT DES FACTEURS (11+12-13+14)	15
:	:	:	:	:	:	Amortissements	16
:	:	:	:	:	:	Equipement	16.1
:	:	:	:	:	:	Constructions	16.2
:	:	:	:	:	:	VALEUR AJOUTEE NETTE AU COUT DES FACTEURS (15-16)	17
:	:	:	:	:	:	Rémunération des salariés	18
:	:	:	:	:	:	EXCEDENT NET D'EXPLOITATION (17-18)	19
:	:	:	:	:	:	Fermages et autres prestations en espèces et en nature	20
:	:	:	:	:	:	Intérêts	21
:	:	:	:	:	:	REVENU NET DE L'ACTIVITE SYLVICOLE TOTALE (17-20-21)	22
:	:	:	:	:	:	REVENU NET DE L'ACTIVITE SYLVICOLE FAMILIALE (17-18-20-21)	23
:	:	:	:	:	:	Boisements et transformations	24.1
:	:	:	:	:	:	Machines et autres biens d'équipement	24.2
:	:	:	:	:	:	Matériel de transport	24.3
:	:	:	:	:	:	Bâtiments d'exploitation	24.4
:	:	:	:	:	:	Autres ouvrages y compris l'amélioration des terres	24.5
:	:	:	:	:	:	Acquisitions nettes de biens existants reproductibles de c.f.	24.6
:	:	:	:	:	:	Autres biens de formation brute de capital fixe	24.7
:	:	:	:	:	:	Sous-compensation TVA	24.8
:	:	:	:	:	:	FORMATION BRUTE DE CAPITAL FIXE (hors TVA déductible)	24
:	:	:	:	:	:	Amortissements	16
:	:	:	:	:	:	FORMATION NETTE DE CAPITAL FIXE (hors TVA déductible) (24-16)	25

(1) Avec l'Allemagne dans sa situation territoriale avant le 03.10.1990

B.2 PRODUCTION, ORIGIN OF INCOME AND FIXED CAPITAL FORMATION

B.2.3.1 DEUTSCHLAND (1)

		1991	1992	1993	1994	1995	1996
		AT CURRENT PRICES			AUX PRIX COURANTS		
		MIO DM					
01	Coniferous timber for industrial uses	:	:	:	:	:	:
01.1	Coniferous long timber	:	:	:	:	:	:
01.2	Coniferous stackwood	:	:	:	:	:	:
02	Non-coniferous timber for industrial uses	:	:	:	:	:	:
02.1	Non-coniferous long timber	:	:	:	:	:	:
02.2	Non-coniferous stackwood	:	:	:	:	:	:
03	Firewood (coniferous and non-coniferous)	:	:	:	:	:	:
04	Raw wood adjustment	:	:	:	:	:	:
05	TOTAL RAW WOOD (1 to 4)	4 432	3 437	2 469	3 073	3 399	3 071
06	Other forestry products	74	77	83	77	70	86
07	Contract forestry work	34	44	38	61	62	63
08	Adjustment	0	0	0	0	0	0
09	FINAL FORESTRY OUTPUT (5+6+7+8)	2 708	2 568	2 324	2 966	3 531	3 220
10.1	Seeds and plants	:	:	:	:	:	:
10.2	Energy ; lubricants	:	:	:	:	:	:
10.3	Fertilizers and soil improvers	:	:	:	:	:	:
10.4	Plant protection products	:	:	:	:	:	:
10.5	Material ; small tools ; maintenance and repair	:	:	:	:	:	:
10.6	Services	:	:	:	:	:	:
10.7	Other	:	:	:	:	:	:
10.8	VAT under-compensation	:	:	:	:	:	:
10.9	I.C. adjustment	:	:	:	:	:	:
10	TOTAL INTERMEDIATE CONSUMPTION	1 854	1 552	1 545	1 555	1 518	1 498
11	GROSS VALUE ADDED AT MARKET PRICES (9-10)	855	1 016	778	1 411	2 014	1 721
12	Subsidies	17	:	:	:	:	:
13	Taxes linked to production excluding VAT	94	90	161	133	115	126
14	VAT over-compensation	:	:	:	:	:	:
15	GROSS VALUE ADDED AT FACTOR COST (11+12-13+14)	777	927	617	1 278	1 899	1 595
16	Depreciation	214	225	234	236	235	237
16.1	Equipment	:	:	:	:	:	:
16.2	Construction	:	:	:	:	:	:
17	NET VALUE ADDED AT FACTOR COST (15-16)	564	702	383	1 042	1 664	1 358
18	Compensation of employees	:	:	:	:	:	:
19	NET OPERATING SURPLUS (17-18)	:	:	:	:	:	:
20	Rent and other payments in cash or in kind	:	:	:	:	:	:
21	Interest	:	:	:	:	:	:
22	NET INCOME FROM FOR. ACTIVITY OF TOTAL LABOUR (17-20-21)	:	:	:	:	:	:
23	NET INCOME FROM FOR. ACTIVITY OF FAMILY LABOUR (17-18-20-21)	:	:	:	:	:	:
24.1	Afforestation and conversion	34	44	38	61	62	63
24.2	Machinery and other equipment	:	:	:	:	:	:
24.3	Transport equipment	:	:	:	:	:	:
24.4	Forestry buildings	:	:	:	:	:	:
24.5	Other constructions including soil improvements	:	:	:	:	:	:
24.6	Net purchases of existing reproducible fixed capital goods	:	:	:	:	:	:
24.7	Other goods of gross fixed capital formation	:	:	:	:	:	:
24.8	VAT under-compensation	:	:	:	:	:	:
24	GROSS FIXED CAPITAL FORMATION (excluding deductible VAT)	:	:	:	:	:	:
16	Depreciation	214	225	234	236	235	237
25	NET FIXED CAPITAL FORMATION (excluding deductible VAT) (24-16)	:	:	:	:	:	:

(1) With Germany in its boundaries as after 03.10.1990

1991	1992	1993	1994	1995	1996	
AT 1990 PRICES					AUX PRIX DE 1990	
MIO DM						
:	:	:	:	:	:	Bois d'oeuvre et d'industrie de résineux 01
:	:	:	:	:	:	Bois longs de résineux 01.1
:	:	:	:	:	:	Bois de trituration et bois empilés de résineux 01.2
:	:	:	:	:	:	Bois d'oeuvre et d'industrie de feuillus 02
:	:	:	:	:	:	Bois longs de feuillus 02.1
:	:	:	:	:	:	Bois de trituration et bois empilés de feuillus 02.2
:	:	:	:	:	:	Bois de chauffage (résineux et feuillus) 03
:	:	:	:	:	:	Ajustement bois brut 04
:	:	:	:	:	:	BOIS BRUT TOTAL (1 à 4) 05
:	:	:	:	:	:	Autres produits forestiers 06
:	:	:	:	:	:	Travaux sylvicoles à façon 07
:	:	:	:	:	:	Ajustement 08
:	:	:	:	:	:	PRODUCTION FINALE DE LA SYLVICULTURE (5+6+7+8) 09
:	:	:	:	:	:	Semences et plants 10.1
:	:	:	:	:	:	Energie ; lubrifiants 10.2
:	:	:	:	:	:	Engrais et amendements 10.3
:	:	:	:	:	:	Produits de protection de culture 10.4
:	:	:	:	:	:	Matériel ; petit outillage ; entretien et réparation 10.5
:	:	:	:	:	:	Services 10.6
:	:	:	:	:	:	Autres 10.7
:	:	:	:	:	:	Sous-compensation TVA 10.8
:	:	:	:	:	:	Ajustement C.I. 10.9
:	:	:	:	:	:	CONSOMMATION INTERMEDIAIRE TOTALE 10
:	:	:	:	:	:	VALEUR AJOUTEE BRUTE AUX PRIX DU MARCHE (9-10) 11
:	:	:	:	:	:	Subventions 12
:	:	:	:	:	:	Impôts liés à la production à l'exclusion de la TVA 13
:	:	:	:	:	:	Surcompensation TVA 14
:	:	:	:	:	:	VALEUR AJOUTEE BRUTE AU COUT DES FACTEURS (11+12-13+14) 15
:	:	:	:	:	:	Amortissements 16
:	:	:	:	:	:	Equipement 16.1
:	:	:	:	:	:	Constructions 16.2
:	:	:	:	:	:	VALEUR AJOUTEE NETTE AU COUT DES FACTEURS (15-16) 17
:	:	:	:	:	:	Rémunération des salariés 18
:	:	:	:	:	:	EXCEDENT NET D'EXPLOITATION (17-18) 19
:	:	:	:	:	:	Fermages et autres prestations en espèces et en nature 20
:	:	:	:	:	:	Intérêts 21
:	:	:	:	:	:	REVENU NET DE L'ACTIVITE SYLVICOLE TOTALE (17-20-21) 22
:	:	:	:	:	:	REVENU NET DE L'ACTIVITE SYLVICOLE FAMILIALE (17-18-20-21) 23
:	:	:	:	:	:	Boisements et transformations 24.1
:	:	:	:	:	:	Machines et autres biens d'équipement 24.2
:	:	:	:	:	:	Matériel de transport 24.3
:	:	:	:	:	:	Bâtiments d'exploitation 24.4
:	:	:	:	:	:	Autres ouvrages y compris l'amélioration des terres 24.5
:	:	:	:	:	:	Acquisitions nettes de biens existants reproductibles de c.f. 24.6
:	:	:	:	:	:	Autres biens de formation brute de capital fixe 24.7
:	:	:	:	:	:	Sous-compensation TVA 24.8
:	:	:	:	:	:	FORMATION BRUTE DE CAPITAL FIXE (hors TVA déductible) 24
:	:	:	:	:	:	Amortissements 16
:	:	:	:	:	:	FORMATION NETTE DE CAPITAL FIXE (hors TVA déductible) (24-16) 25

(1) Avec l'Allemagne dans sa situation territoriale après le 03.10.1990

B.2 PRODUCTION, ORIGIN OF INCOME AND FIXED CAPITAL FORMATION

B.2.4 ELLADA

		1991	1992	1993	1994	1995	1996
		AT CURRENT PRICES			AUX PRIX COURANTS		
		MIO DR					
01	Coniferous timber for industrial uses	:	:	:	:	:	:
01.1	Coniferous long timber	:	:	:	:	:	:
01.2	Coniferous stackwood	:	:	:	:	:	:
02	Non-coniferous timber for industrial uses	:	:	:	:	:	:
02.1	Non-coniferous long timber	:	:	:	:	:	:
02.2	Non-coniferous stackwood	:	:	:	:	:	:
03	Firewood (coniferous and non-coniferous)	:	:	:	:	:	:
04	Raw wood adjustment	:	:	:	:	:	:
05	TOTAL RAW WOOD (1 to 4)	:	:	:	:	:	:
06	Other forestry products	:	:	:	:	:	:
07	Contract forestry work	:	:	:	:	:	:
08	Adjustment	:	:	:	:	:	:
09	FINAL FORESTRY OUTPUT (5+6+7+8)	21 028	23 523	23 783	23 668	27 771	32 514
10.1	Seeds and plants	:	:	:	:	:	:
10.2	Energy ; lubricants	:	:	:	:	:	:
10.3	Fertilizers and soil improvers	:	:	:	:	:	:
10.4	Plant protection products	:	:	:	:	:	:
10.5	Material ; small tools ; maintenance and repair	:	:	:	:	:	:
10.6	Services	:	:	:	:	:	:
10.7	Other	:	:	:	:	:	:
10.8	VAT under-compensation	:	:	:	:	:	:
10.9	I.C. adjustment	:	:	:	:	:	:
10	TOTAL INTERMEDIATE CONSUMPTION	1 262	1 411	1 427	1 420	1 666	2 271
11	GROSS VALUE ADDED AT MARKET PRICES (9-10)	19 766	22 112	22 356	22 248	26 105	30 243
12	Subsidies	:	:	:	:	:	:
13	Taxes linked to production excluding VAT	:	:	:	:	:	:
14	VAT over-compensation	:	:	:	:	:	:
15	GROSS VALUE ADDED AT FACTOR COST (11+12-13+14)	:	:	:	:	:	:
16	Depreciation	:	:	:	:	:	:
16.1	Equipment	:	:	:	:	:	:
16.2	Construction	:	:	:	:	:	:
17	NET VALUE ADDED AT FACTOR COST (15-16)	:	:	:	:	:	:
18	Compensation of employees	:	:	:	:	:	:
19	NET OPERATING SURPLUS (17-18)	:	:	:	:	:	:
20	Rent and other payments in cash or in kind	:	:	:	:	:	:
21	Interest	:	:	:	:	:	:
22	NET INCOME FROM FOR. ACTIVITY OF TOTAL LABOUR (17-20-21)	:	:	:	:	:	:
23	NET INCOME FROM FOR. ACTIVITY OF FAMILY LABOUR (17-18-20-21)	:	:	:	:	:	:
24.1	Afforestation and conversion	:	:	:	:	:	:
24.2	Machinery and other equipment	:	:	:	:	:	:
24.3	Transport equipment	:	:	:	:	:	:
24.4	Forestry buildings	:	:	:	:	:	:
24.5	Other constructions including soil improvements	:	:	:	:	:	:
24.6	Net purchases of existing reproducible fixed capital goods	:	:	:	:	:	:
24.7	Other goods of gross fixed capital formation	:	:	:	:	:	:
24.8	VAT under-compensation	:	:	:	:	:	:
24	GROSS FIXED CAPITAL FORMATION (excluding deductible VAT)	:	:	:	:	:	:
16	Depreciation	:	:	:	:	:	:
25	NET FIXED CAPITAL FORMATION (excluding deductible VAT) (24-16)	:	:	:	:	:	:

1991	1992	1993	1994	1995	1996		
AT 1990 PRICES						AUX PRIX DE 1990	
MIO DR							
:	:	:	:	:	:	Bois d'oeuvre et d'industrie de résineux	01
:	:	:	:	:	:	Bois longs de résineux	01.1
:	:	:	:	:	:	Bois de trituration et bois empilés de résineux	01.2
:	:	:	:	:	:	Bois d'oeuvre et d'industrie de feuillus	02
:	:	:	:	:	:	Bois longs de feuillus	02.1
:	:	:	:	:	:	Bois de trituration et bois empilés de feuillus	02.2
:	:	:	:	:	:	Bois de chauffage (résineux et feuillus)	03
:	:	:	:	:	:	Ajustement bois brut	04
:	:	:	:	:	:	BOIS BRUT TOTAL (1 à 4)	05
:	:	:	:	:	:	Autres produits forestiers	06
:	:	:	:	:	:	Travaux sylvicoles à façon	07
:	:	:	:	:	:	Ajustement	08
:	:	:	:	:	:	PRODUCTION FINALE DE LA SYLVICULTURE (5+6+7+8)	09
:	:	:	:	:	:	Semences et plants	10.1
:	:	:	:	:	:	Energie ; lubrifiants	10.2
:	:	:	:	:	:	Engrais et amendements	10.3
:	:	:	:	:	:	Produits de protection de culture	10.4
:	:	:	:	:	:	Matériel ; petit outillage ; entretien et réparation	10.5
:	:	:	:	:	:	Services	10.6
:	:	:	:	:	:	Autres	10.7
:	:	:	:	:	:	Sous-compensation TVA	10.8
:	:	:	:	:	:	Ajustement C.I.	10.9
:	:	:	:	:	:	CONSOMMATION INTERMEDIAIRE TOTALE	10
:	:	:	:	:	:	VALEUR AJOUTÉE BRUTE AUX PRIX DU MARCHÉ (9-10)	11
:	:	:	:	:	:	Subventions	12
:	:	:	:	:	:	Impôts liés à la production à l'exclusion de la TVA	13
:	:	:	:	:	:	Surcompensation TVA	14
:	:	:	:	:	:	VALEUR AJOUTÉE BRUTE AU COUT DES FACTEURS (11+12-13+14)	15
:	:	:	:	:	:	Amortissements	16
:	:	:	:	:	:	Equipement	16.1
:	:	:	:	:	:	Constructions	16.2
:	:	:	:	:	:	VALEUR AJOUTÉE NETTE AU COUT DES FACTEURS (15-16)	17
:	:	:	:	:	:	Rémunération des salariés	18
:	:	:	:	:	:	EXCEDENT NET D'EXPLOITATION (17-18)	19
:	:	:	:	:	:	Fermages et autres prestations en espèces et en nature	20
:	:	:	:	:	:	Intérêts	21
:	:	:	:	:	:	REVENU NET DE L'ACTIVITE SYLVICOLE TOTALE (17-20-21)	22
:	:	:	:	:	:	REVENU NET DE L'ACTIVITE SYLVICOLE FAMILIALE (17-18-20-21)	23
:	:	:	:	:	:	Boisements et transformations	24.1
:	:	:	:	:	:	Machines et autres biens d'équipement	24.2
:	:	:	:	:	:	Matériel de transport	24.3
:	:	:	:	:	:	Bâtiments d'exploitation	24.4
:	:	:	:	:	:	Autres ouvrages y compris l'amélioration des terres	24.5
:	:	:	:	:	:	Acquisitions nettes de biens existants reproductibles de c.f.	24.6
:	:	:	:	:	:	Autres biens de formation brute de capital fixe	24.7
:	:	:	:	:	:	Sous-compensation TVA	24.8
:	:	:	:	:	:	FORMATION BRUTE DE CAPITAL FIXE (hors TVA déductible)	24
:	:	:	:	:	:	Amortissements	16
:	:	:	:	:	:	FORMATION NETTE DE CAPITAL FIXE (hors TVA déductible) (24-16)	25

B.2 PRODUCTION, ORIGIN OF INCOME AND FIXED CAPITAL FORMATION

B.2.5 ESPANA

		1991	1992	1993	1994	1995	1996
		AT CURRENT PRICES			AUX PRIX COURANTS		
		MIO PTA					
01	Coniferous timber for industrial uses	62 898	61 228	51 727	60 815	77 645	:
01.1	Coniferous long timber	47 227	51 150	44 155	47 485	:	:
01.2	Coniferous stackwood	15 671	10 078	7 572	13 331	:	:
02	Non-coniferous timber for industrial uses	31 948	29 820	27 897	35 118	42 028	:
02.1	Non-coniferous long timber	15 156	16 263	15 526	17 192	:	:
02.2	Non-coniferous stackwood	16 792	13 557	12 371	17 926	:	:
03	Firewood (coniferous and non-coniferous)	5 080	5 527	4 221	4 801	6 241	:
04	Raw wood adjustment	0	0	0	0	0	:
05	TOTAL RAW WOOD (1 to 4)	99 925	96 574	83 845	100 734	125 914	:
06	Other forestry products	6 729	7 315	8 802	14 991	19 338	:
07	Contract forestry work	5 869	5 096	7 778	8 116	8 611	:
08	Adjustment	0	0	0	0	0	:
09	FINAL FORESTRY OUTPUT (5+6+7+8)	112 524	108 986	100 424	123 840	153 863	:
10.1	Seeds and plants	72	131	99	2 172	2 461	:
10.2	Energy ; lubricants	2 810	2 939	3 114	3 315	3 736	:
10.3	Fertilizers and soil improvers	24	21	33	21	22	:
10.4	Plant protection products	754	640	449	313	431	:
10.5	Material ; small tools ; maintenance and repair	4 780	5 438	5 575	6 593	7 994	:
10.6	Services	868	904	962	756	811	:
10.7	Other	0	0	0	0	0	:
10.8	VAT under-compensation	0	0	0	0	0	:
10.9	I.C. adjustment	0	0	0	0	0	:
10	TOTAL INTERMEDIATE CONSUMPTION	9 308	10 074	10 232	13 170	15 455	:
11	GROSS VALUE ADDED AT MARKET PRICES (9-10)	103 216	98 912	90 192	110 671	138 408	:
12	Subsidies	1 361	1 486	1 339	100	1 560	:
13	Taxes linked to production excluding VAT	401	454	510	551	573	:
14	VAT over-compensation						:
15	GROSS VALUE ADDED AT FACTOR COST (11+12-13+14)	104 176	99 943	91 021	110 220	139 396	:
16	Depreciation	1 874	1 995	1 971	2 327	2 901	:
16.1	Equipment	:	:	:	:	:	:
16.2	Construction	:	:	:	:	:	:
17	NET VALUE ADDED AT FACTOR COST (15-16)	102 302	97 948	89 050	107 893	136 495	:
18	Compensation of employees	40 541	37 702	40 352	47 656	46 676	:
19	NET OPERATING SURPLUS (17-18)	61 761	60 246	48 698	60 237	89 819	:
20	Rent and other payments in cash or in kind	0	0	0	0	0	:
21	Interest	257	274	264	189	188	:
22	NET INCOME FROM FOR. ACTIVITY OF TOTAL LABOUR (17-20-21)	102 044	97 675	88 786	107 704	136 307	:
23	NET INCOME FROM FOR. ACTIVITY OF FAMILY LABOUR (17-18-20-21)	61 504	59 972	48 434	60 048	89 630	:
24.1	Afforestation and conversion	5 869	5 096	7 778	8 116	8 611	:
24.2	Machinery and other equipment	:	:	:	:	:	:
24.3	Transport equipment	:	:	:	:	:	:
24.4	Forestry buildings	:	:	:	:	:	:
24.5	Other constructions including soil improvements	:	:	:	:	:	:
24.6	Net purchases of existing reproducible fixed capital goods	:	:	:	:	:	:
24.7	Other goods of gross fixed capital formation	:	:	:	:	:	:
24.8	VAT under-compensation	:	:	:	:	:	:
24	GROSS FIXED CAPITAL FORMATION (excluding deductible VAT)	1 874	1 995	1 971	2 327	2 901	:
16	Depreciation	1 874	1 995	1 971	2 327	2 901	:
25	NET FIXED CAPITAL FORMATION (excluding deductible VAT) (24-16)	:	:	:	:	:	:

1991	1992	1993	1994	1995	1996		
AT 1990 PRICES						AUX PRIX DE 1990	
MIO PTA							
56 217	56 687	56 376	:	:	:	Bois d'oeuvre et d'industrie de résineux	01
43 749	45 487	46 305	:	:	:	Bois longs de résineux	01.1
12 468	11 201	10 071	:	:	:	Bois de trituration et bois empilés de résineux	01.2
32 751	30 167	29 884	:	:	:	Bois d'oeuvre et d'industrie de feuillus	02
16 170	16 277	15 881	:	:	:	Bois longs de feuillus	02.1
16 581	13 890	14 003	:	:	:	Bois de trituration et bois empilés de feuillus	02.2
5 135	5 155	5 454	:	:	:	Bois de chauffage (résineux et feuillus)	03
0	0	0	:	:	:	Ajustement bois brut	04
94 103	92 009	91 714	:	:	:	BOIS BRUT TOTAL (1 à 4)	05
7 514	7 448	9 265	:	:	:	Autres produits forestiers	06
7 597	6 366	9 303	:	:	:	Travaux sylvicoles à façon	07
0	0	0	:	:	:	Ajustement	08
109 213	105 823	110 282	:	:	:	PRODUCTION FINALE DE LA SYLVICULTURE (5+6+7+8)	09
40	57	48	:	:	:	Semences et plants	10.1
2 550	2 449	2 398	:	:	:	Energie ; lubrifiants	10.2
24	21	31	:	:	:	Engrais et amendements	10.3
754	634	428	:	:	:	Produits de protection de culture	10.4
4 769	4 580	4 485	:	:	:	Matériel ; petit outillage ; entretien et réparation	10.5
799	838	738	:	:	:	Services	10.6
0	0	0	:	:	:	Autres	10.7
0	0	0	:	:	:	Sous-compensation TVA	10.8
0	0	0	:	:	:	Ajustement C.I.	10.9
8 937	8 578	8 128	:	:	:	CONSOMMATION INTERMEDIAIRE TOTALE	10
100 277	97 245	102 154	:	:	:	VALEUR AJOUTEE BRUTE AUX PRIX DU MARCHE (9-10)	11
						Subventions	12
						Impôts liés à la production à l'exclusion de la TVA	13
						Surcompensation TVA	14
						VALEUR AJOUTEE BRUTE AU COUT DES FACTEURS (11+12-13+14)	15
						Amortissements	16
						Equipement	16.1
						Constructions	16.2
						VALEUR AJOUTEE NETTE AU COUT DES FACTEURS (15-16)	17
						Rémunération des salariés	18
						EXCEDENT NET D'EXPLOITATION (17-18)	19
						Fermages et autres prestations en espèces et en nature	20
						Intérêts	21
						REVENU NET DE L'ACTIVITE SYLVICOLE TOTALE (17-20-21)	22
						REVENU NET DE L'ACTIVITE SYLVICOLE FAMILIALE (17-18-20-21)	23
7 597	6 366	9 303	:	:	:	Boisements et transformations	24.1
:	:	:	:	:	:	Machines et autres biens d'équipement	24.2
:	:	:	:	:	:	Matériel de transport	24.3
:	:	:	:	:	:	Bâtiments d'exploitation	24.4
:	:	:	:	:	:	Autres ouvrages y compris l'amélioration des terres	24.5
:	:	:	:	:	:	Acquisitions nettes de biens existants reproductibles de c.f.	24.6
:	:	:	:	:	:	Autres biens de formation brute de capital fixe	24.7
:	:	:	:	:	:	Sous-compensation TVA	24.8
:	:	:	:	:	:	FORMATION BRUTE DE CAPITAL FIXE (hors TVA déductible)	24
						Amortissements	16
						FORMATION NETTE DE CAPITAL FIXE (hors TVA déductible) (24-16)	25

B.2 PRODUCTION, ORIGIN OF INCOME AND FIXED CAPITAL FORMATION

B.2.6 FRANCE

		1991	1992	1993	1994	1995	1996
		AT CURRENT PRICES			AUX PRIX COURANTS		
		MIO FF					
01	Coniferous timber for industrial uses	5 914	5 337	4 290	6 326	6 459	6 009
01.1	Coniferous long timber	5 088	4 504	3 669	5 287	5 403	5 034
01.2	Coniferous stackwood	826	833	621	1 039	1 056	975
02	Non-coniferous timber for industrial uses	6 540	5 848	4 803	5 866	6 507	6 320
02.1	Non-coniferous long timber	5 619	4 922	4 081	4 747	5 330	5 166
02.2	Non-coniferous stackwood	921	926	722	1 119	1 178	1 155
03	Firewood (coniferous and non-coniferous)	5 300	5 131	4 872	5 926	6 095	6 423
04	Raw wood adjustment	0	0	0	0	0	0
05	TOTAL RAW WOOD (1 to 4)	17 754	16 316	13 965	18 118	19 061	18 752
06	Other forestry products	60	55	45	60	63	60
07	Contract forestry work	1 334	875	351	233	255	201
08	Adjustment	0	0	0	0	0	0
09	FINAL FORESTRY OUTPUT (5+6+7+8)	19 132	17 232	14 353	18 387	19 353	18 990
10.1	Seeds and plants	293	299	305	311	317	323
10.2	Energy ; lubricants	212	210	229	239	242	275
10.3	Fertilizers and soil improvers	0	0	0	0	0	0
10.4	Plant protection products	44	41	37	36	37	37
10.5	Material ; small tools ; maintenance and repair	284	258	239	265	279	294
10.6	Services	883	847	863	878	897	914
10.7	Other	3	3	3	3	3	3
10.8	VAT under-compensation						
10.9	I.C. adjustment	0	0	0	0	0	0
10	TOTAL INTERMEDIATE CONSUMPTION	1 764	1 689	1 713	1 779	1 785	1 855
11	GROSS VALUE ADDED AT MARKET PRICES (9-10)	17 368	15 543	12 640	16 608	17 568	17 135
12	Subsidies	1 116	1 170	1 262	1 158	1 391	1 053
13	Taxes linked to production excluding VAT	:	:	:	:	:	:
14	VAT over-compensation						
15	GROSS VALUE ADDED AT FACTOR COST (11+12-13+14)	:	:	:	:	:	:
16	Depreciation	924	722	998	1 011	1 064	1 117
16.1	Equipment	:	:	:	:	:	:
16.2	Construction	:	:	:	:	:	:
17	NET VALUE ADDED AT FACTOR COST (15-16)	:	:	:	:	:	:
18	Compensation of employees	3 547	3 676	3 736	3 677	3 787	3 864
19	NET OPERATING SURPLUS (17-18)	:	:	:	:	:	:
20	Rent and other payments in cash or in kind	:	:	:	:	:	:
21	Interest	:	:	:	:	:	:
22	NET INCOME FROM FOR. ACTIVITY OF TOTAL LABOUR (17-20-21)	:	:	:	:	:	:
23	NET INCOME FROM FOR. ACTIVITY OF FAMILY LABOUR (17-18-20-21)	:	:	:	:	:	:
24.1	Afforestation and conversion	1 334	875	351	233	255	201
24.2	Machinery and other equipment	761	658	555	616	700	708
24.3	Transport equipment	56	49	39	50	66	61
24.4	Forestry buildings	294	288	265	284	304	318
24.5	Other constructions including soil improvements	0	0	0	0	0	0
24.6	Net purchases of existing reproducible fixed capital goods	0	0	0	0	0	0
24.7	Other goods of gross fixed capital formation	0	0	0	0	0	0
24.8	VAT under-compensation						
24	GROSS FIXED CAPITAL FORMATION (excluding deductible VAT)	2 486	1 906	1 248	1 575	1 755	1 633
16	Depreciation	924	722	998	1 011	1 064	1 117
25	NET FIXED CAPITAL FORMATION (excluding deductible VAT) (24-16)	1 562	1 184	250	564	691	516

1991	1992	1993	1994	1995	1996		
AT 1990 PRICES						AUX PRIX DE 1990	
MIO FF							
6 166	5 917	5 651	6 120	:	:	Bois d'oeuvre et d'industrie de résineux	01
5 372	5 121	4 924	5 318	:	:	Bois longs de résineux	01.1
793	796	727	802	:	:	Bois de trituration et bois empilés de résineux	01.2
6 453	5 989	5 571	5 569	:	:	Bois d'oeuvre et d'industrie de feuillus	02
5 733	5 282	4 926	4 917	:	:	Bois longs de feuillus	02.1
720	707	645	652	:	:	Bois de trituration et bois empilés de feuillus	02.2
5 131	4 989	4 818	5 330	:	:	Bois de chauffage (résineux et feuillus)	03
0	0	0	0	:	:	Ajustement bois brut	04
17 749	16 895	16 039	17 019	:	:	BOIS BRUT TOTAL (1 à 4)	05
61	60	63	56	:	:	Autres produits forestiers	06
1 275	813	810	324	:	:	Travaux sylvicoles à façon	07
0	0	0	0	:	:	Ajustement	08
19 086	17 768	16 912	17 399	:	:	PRODUCTION FINALE DE LA SYLVICULTURE (5+6+7+8)	09
289	314	316	318	:	:	Semences et plants	10.1
207	212	212	233	:	:	Energie ; lubrifiants	10.2
0	0	0	0	:	:	Engrais et amendements	10.3
46	42	37	41	:	:	Produits de protection de culture	10.4
280	266	241	257	:	:	Matériel ; petit outillage ; entretien et réparation	10.5
876	898	813	837	:	:	Services	10.6
3	3	3	3	:	:	Autres	10.7
				:	:	Sous-compensation TVA	10.8
0	0	0	0	:	:	Ajustement C.I.	10.9
1 740	1 766	1 653	1 719	:	:	CONSOMMATION INTERMEDIAIRE TOTALE	10
17 346	16 002	15 259	15 680	:	:	VALEUR AJOUTEE BRUTE AUX PRIX DU MARCHE (9-10)	11
				:	:	Subventions	12
				:	:	Impôts liés à la production à l'exclusion de la TVA	13
				:	:	Surcompensation TVA	14
				:	:	VALEUR AJOUTEE BRUTE AU COUT DES FACTEURS (11+12-13+14)	15
				:	:	Amortissements	16
				:	:	Equipement	16.1
				:	:	Constructions	16.2
				:	:	VALEUR AJOUTEE NETTE AU COUT DES FACTEURS (15-16)	17
				:	:	Rémunération des salariés	18
				:	:	EXCEDENT NET D'EXPLOITATION (17-18)	19
				:	:	Fermages et autres prestations en espèces et en nature	20
				:	:	Intérêts	21
				:	:	REVENU NET DE L'ACTIVITE SYLVICOLE TOTALE (17-20-21)	22
				:	:	REVENU NET DE L'ACTIVITE SYLVICOLE FAMILIALE (17-18-20-21)	23
1 275	813	810	324	:	:	Boisements et transformations	24.1
752	638	542	595	:	:	Machines et autres biens d'équipement	24.2
55	47	37	49	:	:	Matériel de transport	24.3
281	271	246	261	:	:	Bâtiments d'exploitation	24.4
0	0	0	0	:	:	Autres ouvrages y compris l'amélioration des terres	24.5
0	0	0	0	:	:	Acquisitions nettes de biens existants reproductibles de c.f.	24.6
0	0	0	0	:	:	Autres biens de formation brute de capital fixe	24.7
				:	:	Sous-compensationTVA	24.8
2 274	2 276	2 277	2 278	:	:	FORMATION BRUTE DE CAPITAL FIXE (hors TVA déductible)	24
				:	:	Amortissements	16
				:	:	FORMATION NETTE DE CAPITAL FIXE (hors TVA déductible) (24-16)	25

B.2 PRODUCTION, ORIGIN OF INCOME AND FIXED CAPITAL FORMATION

B.2.8 ITALIA

		1991	1992	1993	1994	1995	1996
		AT CURRENT PRICES			AUX PRIX COURANTS		
		MRD LIT					
01	Coniferous timber for industrial uses	115	106	150	165	198	170
01.1	Coniferous long timber	109	101	142	157	189	162
01.2	Coniferous stackwood	6	4	7	9	9	8
02	Non-coniferous timber for industrial uses	257	276	256	254	244	298
02.1	Non-coniferous long timber	220	237	221	220	206	262
02.2	Non-coniferous stackwood	37	39	35	32	38	36
03	Firewood (coniferous and non-coniferous)	333	382	370	454	355	349
04	Raw wood adjustment	0	0	0	0	0	0
05	TOTAL RAW WOOD (1 to 4)	705	769	776	873	797	817
06	Other forestry products	8	9	15	10	14	16
07	Contract forestry work	0	0	0	0	0	0
08	Adjustment	9	10	11	9	9	9
09	FINAL FORESTRY OUTPUT (5+6+7+8)	722	788	801	893	820	842
10.1	Seeds and plants	:	:	:	:	:	:
10.2	Energy ; lubricants	:	:	:	:	:	:
10.3	Fertilizers and soil improvers	:	:	:	:	:	:
10.4	Plant protection products	:	:	:	:	:	:
10.5	Material ; small tools ; maintenance and repair	:	:	:	:	:	:
10.6	Services	:	:	:	:	:	:
10.7	Other	:	:	:	:	:	:
10.8	VAT under-compensation	:	:	:	:	:	:
10.9	I.C. adjustment	:	:	:	:	:	:
10	TOTAL INTERMEDIATE CONSUMPTION	81	89	95	101	111	111
11	GROSS VALUE ADDED AT MARKET PRICES (9-10)	641	699	706	791	709	732
12	Subsidies	17	30	26	20	18	17
13	Taxes linked to production excluding VAT	9	10	11	9	9	9
14	VAT over-compensation						
15	GROSS VALUE ADDED AT FACTOR COST (11+12-13+14)	649	719	721	802	718	740
16	Depreciation	:	:	:	:	:	:
16.1	Equipment	:	:	:	:	:	:
16.2	Construction	:	:	:	:	:	:
17	NET VALUE ADDED AT FACTOR COST (15-16)	:	:	:	:	:	:
18	Compensation of employees	:	:	:	:	:	:
19	NET OPERATING SURPLUS (17-18)	:	:	:	:	:	:
20	Rent and other payments in cash or in kind	:	:	:	:	:	:
21	Interest	:	:	:	:	:	:
22	NET INCOME FROM FOR. ACTIVITY OF TOTAL LABOUR (17-20-21)	:	:	:	:	:	:
23	NET INCOME FROM FOR. ACTIVITY OF FAMILY LABOUR (17-18-20-21)	:	:	:	:	:	:
24.1	Afforestation and conversion	:	:	:	:	:	:
24.2	Machinery and other equipment	:	:	:	:	:	:
24.3	Transport equipment	:	:	:	:	:	:
24.4	Forestry buildings	:	:	:	:	:	:
24.5	Other constructions including soil improvements	:	:	:	:	:	:
24.6	Net purchases of existing reproducible fixed capital goods	:	:	:	:	:	:
24.7	Other goods of gross fixed capital formation	:	:	:	:	:	:
24.8	VAT under-compensation	:	:	:	:	:	:
24	GROSS FIXED CAPITAL FORMATION (excluding deductible VAT)	195	198	202	215	242	276
16	Depreciation	:	:	:	:	:	:
25	NET FIXED CAPITAL FORMATION (excluding deductible VAT) (24-16)	:	:	:	:	:	:

1991	1992	1993	1994	1995	1996		
AT 1990 PRICES						AUX PRIX DE 1990	
MRD LIT							
119	110	147	150	160	142	Bois d'oeuvre et d'industrie de résineux	01
114	106	141	143	152	134	Bois longs de résineux	01.1
4	4	6	7	8	7	Bois de trituration et bois empilés de résineux	01.2
248	253	239	232	258	251	Bois d'oeuvre et d'industrie de feuillus	02
213	218	209	200	225	218	Bois longs de feuillus	02.1
35	35	31	32	33	34	Bois de trituration et bois empilés de feuillus	02.2
258	319	288	332	252	249	Bois de chauffage (résineux et feuillus)	03
0	0	0	0	0	0	Ajustement bois brut	04
625	682	674	715	680	650	BOIS BRUT TOTAL (1 à 4)	05
6	7	10	10	10	8	Autres produits forestiers	06
0	0	0	0	0	0	Travaux sylvicoles à façon	07
8	8	9	9	8	8	Ajustement	08
639	697	693	734	688	658	PRODUCTION FINALE DE LA SYLVICULTURE (5+6+7+8)	09
:	:	:	:	:	:	Semences et plants	10.1
:	:	:	:	:	:	Energie ; lubrifiants	10.2
:	:	:	:	:	:	Engrais et amendements	10.3
:	:	:	:	:	:	Produits de protection de culture	10.4
:	:	:	:	:	:	Matériel ; petit outillage ; entretien et réparation	10.5
:	:	:	:	:	:	Services	10.6
:	:	:	:	:	:	Autres	10.7
:	:	:	:	:	:	Sous-compensation TVA	10.8
:	:	:	:	:	:	Ajustement C.I.	10.9
81	88	88	94	95	90	CONSOMMATION INTERMEDIAIRE TOTALE	10
558	609	605	641	593	568	VALEUR AJOUTEE BRUTE AUX PRIX DU MARCHE	11
						(9-10)	
						Subventions	12
						Impôts liés à la production à l'exclusion de la TVA	13
						Surcompensation TVA	14
						VALEUR AJOUTEE BRUTE AU COUT DES FACTEURS	15
						(11+12-13+14)	
						Amortissements	16
						Equipement	16.1
						Constructions	16.2
						VALEUR AJOUTEE NETTE AU COUT DES FACTEURS	17
						(15-16)	
						Rémunération des salariés	18
						EXCEDENT NET D'EXPLOITATION	19
						(17-18)	
						Fermages et autres prestations en espèces et en nature	20
						Intérêts	21
						REVENU NET DE L'ACTIVITE SYLVICOLE TOTALE	22
						(17-20-21)	
						REVENU NET DE L'ACTIVITE SYLVICOLE FAMILIALE	23
						(17-18-20-21)	
:	:	:	:	:	:	Boisements et transformations	24.1
:	:	:	:	:	:	Machines et autres biens d'équipement	24.2
:	:	:	:	:	:	Matériel de transport	24.3
:	:	:	:	:	:	Bâtiments d'exploitation	24.4
:	:	:	:	:	:	Autres ouvrages y compris l'amélioration des terres	24.5
:	:	:	:	:	:	Acquisitions nettes de biens existants reproductibles de c.f.	24.6
:	:	:	:	:	:	Autres biens de formation brute de capital fixe	24.7
:	:	:	:	:	:	Sous-compensation TVA	24.8
:	:	:	:	:	:	FORMATION BRUTE DE CAPITAL FIXE	24
						(hors TVA déductible)	
						Amortissements	16
						FORMATION NETTE DE CAPITAL FIXE	25
						(hors TVA déductible) (24-16)	

B.2 PRODUCTION, ORIGIN OF INCOME AND FIXED CAPITAL FORMATION

B.2.9 LUXEMBOURG

		1991	1992	1993	1994	1995	1996
		AT CURRENT PRICES				AUX PRIX COURANTS	
		MIO LFR					
01	Coniferous timber for industrial uses	138.2	146.1	140.0	320.8	:	:
01.1	Coniferous long timber	138.2	142.2	138.3	318.6	:	:
01.2	Coniferous stackwood	0.0	3.9	1.7	2.1	:	:
02	Non-coniferous timber for industrial uses	504.4	245.5	237.1	264.7	:	:
02.1	Non-coniferous long timber	375.2	179.9	187.6	218.9	:	:
02.2	Non-coniferous stackwood	129.2	65.6	49.6	45.8	:	:
03	Firewood (coniferous and non-coniferous)	13.7	84.7	32.7	24.0	:	:
04	Raw wood adjustment	0.0	0.0	0.0	0.0	:	:
05	TOTAL RAW WOOD (1 to 4)	656.3	476.3	409.9	609.4	:	:
06	Other forestry products	0.7	2.5	0.7	1.9	:	:
07	Contract forestry work	0.5	1.7	3.9	14.9	:	:
08	Adjustment	0.0	0.0	0.0	0.0	:	:
09	FINAL FORESTRY OUTPUT (5+6+7+8)	657.4	480.5	414.5	626.2	:	:
10.1	Seeds and plants	59.6	61.6	67.5	59.5	:	:
10.2	Energy ; lubricants	27.8	13.6	12.7	19.0	:	:
10.3	Fertilizers and soil improvers	0.0	0.0	0.0	0.0	:	:
10.4	Plant protection products	22.3	26.7	12.4	18.8	:	:
10.5	Material ; small tools ; maintenance and repair	39.7	26.9	30.9	39.3	:	:
10.6	Services	0.0	0.0	0.0	0.0	:	:
10.7	Other	22.8	17.0	19.7	38.2	:	:
10.8	VAT under-compensation	4.3	2.7	0.0	0.0	:	:
10.9	I.C. adjustment	0.0	0.0	0.0	0.0	:	:
10	TOTAL INTERMEDIATE CONSUMPTION	176.5	148.5	143.2	174.9	:	:
11	GROSS VALUE ADDED AT MARKET PRICES (9-10)	480.9	331.9	271.3	451.3	:	:
12	Subsidies	75.0	111.7	79.3	110.0	:	:
13	Taxes linked to production excluding VAT	17.4	14.8	13.8	16.9	:	:
14	VAT over-compensation					:	:
15	GROSS VALUE ADDED AT FACTOR COST (11+12-13+14)	538.5	428.9	357.2	597.2	:	:
16	Depreciation	55.1	52.1	53.5	49.3	:	:
16.1	Equipment	37.2	30.6	31.1	23.6	:	:
16.2	Construction	17.9	21.4	22.4	25.8	:	:
17	NET VALUE ADDED AT FACTOR COST (15-16)	483.3	376.8	303.8	547.8	:	:
18	Compensation of employees	455.6	444.3	454.4	536.7	:	:
19	NET OPERATING SURPLUS (17-18)	27.7	- 67.5	- 150.7	11.2	:	:
20	Rent and other payments in cash or in kind	:	:	:	:	:	:
21	Interest	:	:	:	:	:	:
22	NET INCOME FROM FOR. ACTIVITY OF TOTAL LABOUR (17-20-21)	483.3	376.8	303.8	547.8	:	:
23	NET INCOME FROM FOR. ACTIVITY OF FAMILY LABOUR (17-18-20-21)	27.7	- 67.5	- 150.7	11.2	:	:
24.1	Afforestation and conversion	0.5	1.7	3.9	14.9	:	:
24.2	Machinery and other equipment	3.6	4.4	6.1	5.2	:	:
24.3	Transport equipment	22.7	7.2	9.9	10.8	:	:
24.4	Forestry buildings	0.0	0.0	0.0	0.0	:	:
24.5	Other constructions including soil improvements	39.6	52.4	38.8	48.9	:	:
24.6	Net purchases of existing reproducible fixed capital goods	4.6	1.0	0.6	0.0	:	:
24.7	Other goods of gross fixed capital formation	2.3	1.0	2.7	2.8	:	:
24.8	VAT under-compensation					:	:
24	GROSS FIXED CAPITAL FORMATION (excluding deductible VAT)	77.6	70.4	62.0	85.4	:	:
16	Depreciation	55.1	52.1	53.5	49.3	:	:
25	NET FIXED CAPITAL FORMATION (excluding deductible VAT) (24-16)	22.4	18.4	8.5	36.1	:	:

1991	1992	1993	1994	1995	1996		
AT 1990 PRICES						AUX PRIX DE 1990	
MIO LFR							
221.6	164.8	157.5	266.1	:	:	Bois d'oeuvre et d'industrie de résineux	01
216.7	157.5	153.6	261.8	:	:	Bois longs de résineux	01.1
4.9	7.3	3.9	4.4	:	:	Bois de trituration et bois empilés de résineux	01.2
439.6	179.5	161.6	171.9	:	:	Bois d'oeuvre et d'industrie de feuillus	02
330.8	110.2	112.1	125.4	:	:	Bois longs de feuillus	02.1
108.8	69.3	49.5	46.5	:	:	Bois de trituration et bois empilés de feuillus	02.2
0.0	0.0	0.0	0.0	:	:	Bois de chauffage (résineux et feuillus)	03
0.0	0.0	0.0	0.0	:	:	Ajustement bois brut	04
661.2	344.3	319.1	438.0	:	:	BOIS BRUT TOTAL (1 à 4)	05
0.7	2.4	0.7	1.7	:	:	Autres produits forestiers	06
0.5	1.6	3.5	13.2	:	:	Travaux sylvicoles à façon	07
0.0	0.0	0.0	0.0	:	:	Ajustement	08
662.3	348.2	323.3	452.9	:	:	PRODUCTION FINALE DE LA SYLVICULTURE (5+6+7+8)	09
46.0	46.6	44.0	53.0	:	:	Semences et plants	10.1
25.9	11.7	9.6	14.2	:	:	Energie ; lubrifiants	10.2
0.0	0.0	0.0	0.0	:	:	Engrais et amendements	10.3
21.6	25.1	11.2	15.4	:	:	Produits de protection de culture	10.4
36.0	25.7	29.0	35.3	:	:	Matériel ; petit outillage ; entretien et réparation	10.5
0.0	0.0	0.0	0.0	:	:	Services	10.6
22.2	16.0	18.0	56.8	:	:	Autres	10.7
0.3	0.3	0.4	0.9	:	:	Sous-compensation TVA	10.8
0.0	0.0	0.0	0.0	:	:	Ajustement C.I.	10.9
152.1	125.4	112.2	175.5	:	:	CONSOMMATION INTERMEDIAIRE TOTALE	10
510.3	222.8	211.1	277.4	:	:	VALEUR AJOUTEE BRUTE AUX PRIX DU MARCHÉ (9-10)	11
						Subventions	12
						Impôts liés à la production à l'exclusion de la TVA	13
						Surcompensation TVA	14
						VALEUR AJOUTEE BRUTE AU COUT DES FACTEURS (11+12-13+14)	15
						Amortissements	16
						Equipement	16.1
						Constructions	16.2
						VALEUR AJOUTEE NETTE AU COUT DES FACTEURS (15-16)	17
						Rémunération des salariés	18
						EXCEDENT NET D'EXPLOITATION (17-18)	19
						Fermages et autres prestations en espèces et en nature	20
						Intérêts	21
						REVENU NET DE L'ACTIVITE SYLVICOLE TOTALE (17-20-21)	22
						REVENU NET DE L'ACTIVITE SYLVICOLE FAMILIALE (17-18-20-21)	23
0.5	1.6	3.5	13.2	:	:	Boisements et transformations	24.1
3.5	4.1	5.5	4.7	:	:	Machines et autres biens d'équipement	24.2
22.0	6.8	9.0	9.8	:	:	Matériel de transport	24.3
0.0	0.0	0.0	0.0	:	:	Bâtiments d'exploitation	24.4
38.3	49.2	35.1	41.9	:	:	Autres ouvrages y compris l'amélioration des terres	24.5
0.0	0.0	0.0	0.0	:	:	Acquisitions nettes de biens existants reproductibles de c.f.	24.6
2.3	1.0	2.4	2.5	:	:	Autres biens de formation brute de capital fixe	24.7
						Sous-compensation TVA	24.8
66.8	62.9	56.0	73.0	:	:	FORMATION BRUTE DE CAPITAL FIXE (hors TVA déductible)	24
						Amortissements	16
						FORMATION NETTE DE CAPITAL FIXE (hors TVA déductible) (24-16)	25

B.2 PRODUCTION, ORIGIN OF INCOME AND FIXED CAPITAL FORMATION

B.2.11 ÖSTERREICH

		1991	1992	1993	1994	1995	1996
		AT CURRENT PRICES			AUX PRIX COURANTS		
		MIO ÖS					
01	Coniferous timber for industrial uses	:	:	:	:	:	:
01.1	Coniferous long timber	:	:	:	:	:	:
01.2	Coniferous stackwood	:	:	:	:	:	:
02	Non-coniferous timber for industrial uses	:	:	:	:	:	:
02.1	Non-coniferous long timber	:	:	:	:	:	:
02.2	Non-coniferous stackwood	:	:	:	:	:	:
03	Firewood (coniferous and non-coniferous)	:	:	:	:	:	:
04	Raw wood adjustment	:	:	:	:	:	:
05	TOTAL RAW WOOD (1 to 4)	:	:	:	:	:	:
06	Other forestry products	:	:	:	:	:	:
07	Contract forestry work	:	:	:	:	:	:
08	Adjustment	:	:	:	:	:	:
09	FINAL FORESTRY OUTPUT (5+6+7+8)	11 841	12 127	10 186	13 008	13 134	12 817
10.1	Seeds and plants	:	:	:	:	:	:
10.2	Energy ; lubricants	:	:	:	:	:	:
10.3	Fertilizers and soil improvers	:	:	:	:	:	:
10.4	Plant protection products	:	:	:	:	:	:
10.5	Material ; small tools ; maintenance and repair	:	:	:	:	:	:
10.6	Services	:	:	:	:	:	:
10.7	Other	:	:	:	:	:	:
10.8	VAT under-compensation	:	:	:	:	:	:
10.9	I.C. adjustment	:	:	:	:	:	:
10	TOTAL INTERMEDIATE CONSUMPTION	2 131	2 183	1 833	2 341	2 364	2 307
11	GROSS VALUE ADDED AT MARKET PRICES (9-10)	9 710	9 944	8 353	10 667	10 770	10 510
12	Subsidies	0	0	0	0	0	0
13	Taxes linked to production excluding VAT	- 247	- 255	- 298	- 319	- 319	- 310
14	VAT over-compensation	:	:	:	:	:	:
15	GROSS VALUE ADDED AT FACTOR COST (11+12-13+14)	9 957	10 199	8 651	10 986	11 089	10 820
16	Depreciation	770	788	662	846	854	833
16.1	Equipment	:	:	:	:	:	:
16.2	Construction	:	:	:	:	:	:
17	NET VALUE ADDED AT FACTOR COST (15-16)	9 187	9 411	7 989	10 140	10 235	9 987
18	Compensation of employees	:	:	:	:	:	:
19	NET OPERATING SURPLUS (17-18)	:	:	:	:	:	:
20	Rent and other payments in cash or in kind	:	:	:	:	:	:
21	Interest	:	:	:	:	:	:
22	NET INCOME FROM FOR. ACTIVITY OF TOTAL LABOUR (17-20-21)	:	:	:	:	:	:
23	NET INCOME FROM FOR. ACTIVITY OF FAMILY LABOUR (17-18-20-21)	:	:	:	:	:	:
24.1	Afforestation and conversion	:	:	:	:	:	:
24.2	Machinery and other equipment	:	:	:	:	:	:
24.3	Transport equipment	:	:	:	:	:	:
24.4	Forestry buildings	:	:	:	:	:	:
24.5	Other constructions including soil improvements	:	:	:	:	:	:
24.6	Net purchases of existing reproducible fixed capital goods	:	:	:	:	:	:
24.7	Other goods of gross fixed capital formation	:	:	:	:	:	:
24.8	VAT under-compensation	:	:	:	:	:	:
24	GROSS FIXED CAPITAL FORMATION (excluding deductible VAT)	:	:	:	:	:	:
16	Depreciation	770	788	662	846	854	833
25	NET FIXED CAPITAL FORMATION (excluding deductible VAT) (24-16)	:	:	:	:	:	:

1991	1992	1993	1994	1995	1996	
AT 1990 PRICES			AUX PRIX DE 1990			
MIO ÖS						
:	:	:	:	:	:	Bois d'oeuvre et d'industrie de résineux 01
:	:	:	:	:	:	Bois longs de résineux 01.1
:	:	:	:	:	:	Bois de trituration et bois empilés de résineux 01.2
:	:	:	:	:	:	Bois d'oeuvre et d'industrie de feuillus 02
:	:	:	:	:	:	Bois longs de feuillus 02.1
:	:	:	:	:	:	Bois de trituration et bois empilés de feuillus 02.2
:	:	:	:	:	:	Bois de chauffage (résineux et feuillus) 03
:	:	:	:	:	:	Ajustement bois brut 04
:	:	:	:	:	:	BOIS BRUT TOTAL (1 à 4) 05
:	:	:	:	:	:	Autres produits forestiers 06
:	:	:	:	:	:	Travaux sylvicoles à façon 07
:	:	:	:	:	:	Ajustement 08
12 147	12 817	12 778	15 157	14 637	15 803	PRODUCTION FINALE DE LA SYLVICULTURE (5+6+7+8) 09
:	:	:	:	:	:	Semences et plants 10.1
:	:	:	:	:	:	Energie ; lubrifiants 10.2
:	:	:	:	:	:	Engrais et amendements 10.3
:	:	:	:	:	:	Produits de protection de culture 10.4
:	:	:	:	:	:	Matériel ; petit outillage ; entretien et réparation 10.5
:	:	:	:	:	:	Services 10.6
:	:	:	:	:	:	Autres 10.7
:	:	:	:	:	:	Sous-compensation TVA 10.8
:	:	:	:	:	:	Ajustement C.I. 10.9
2 092	2 134	1 795	2 275	2 299	2 166	CONSOMMATION INTERMEDIAIRE TOTALE 10
10 055	10 683	10 983	12 882	12 338	13 637	VALEUR AJOUTEE BRUTE AUX PRIX DU MARCHÉ (9-10) 11
						Subventions 12
						Impôts liés à la production à l'exclusion de la TVA 13
						Surcompensation TVA 14
						VALEUR AJOUTEE BRUTE AU COUT DES FACTEURS (11+12-13+14) 15
						Amortissements 16
						Equipement 16.1
						Constructions 16.2
						VALEUR AJOUTEE NETTE AU COUT DES FACTEURS (15-16) 17
						Rémunération des salariés 18
						EXCEDENT NET D'EXPLOITATION (17-18) 19
						Fermages et autres prestations en espèces et en nature 20
						Intérêts 21
						REVENU NET DE L'ACTIVITE SYLVICOLE TOTALE (17-20-21) 22
						REVENU NET DE L'ACTIVITE SYLVICOLE FAMILIALE (17-18-20-21) 23
:	:	:	:	:	:	Boisements et transformations 24.1
:	:	:	:	:	:	Machines et autres biens d'equipement 24.2
:	:	:	:	:	:	Matériel de transport 24.3
:	:	:	:	:	:	Bâtiments d'exploitation 24.4
:	:	:	:	:	:	Autres ouvrages y compris l'amélioration des terres 24.5
:	:	:	:	:	:	Acquisitions nettes de biens existants reproductibles de c.f. 24.6
:	:	:	:	:	:	Autres biens de formation brute de capital fixe 24.7
:	:	:	:	:	:	Sous-compensationTVA 24.8
						FORMATION BRUTE DE CAPITAL FIXE (hors TVA déductible) 24
						Amortissements 16
						FORMATION NETTE DE CAPITAL FIXE (hors TVA déductible) (24-16) 25

B.2 PRODUCTION, ORIGIN OF INCOME AND FIXED CAPITAL FORMATION

B.2.12 PORTUGAL

		1991	1992	1993	1994	1995	1996
		AT CURRENT PRICES			AUX PRIX COURANTS		
		MIO ESC					
01	Coniferous timber for industrial uses	21 420	:	:	:	:	:
01.1	Coniferous long timber	17 597	:	:	:	:	:
01.2	Coniferous stackwood	3 824	:	:	:	:	:
02	Non-coniferous timber for industrial uses	19 301	:	:	:	:	:
02.1	Non-coniferous long timber	4 601	:	:	:	:	:
02.2	Non-coniferous stackwood	14 700	:	:	:	:	:
03	Firewood (coniferous and non-coniferous)	20 900	:	:	:	:	:
04	Raw wood adjustment	0	:	:	:	:	:
05	TOTAL RAW WOOD (1 to 4)	61 621	:	:	:	:	:
06	Other forestry products	33 858	:	:	:	:	:
07	Contract forestry work	9 114	:	:	:	:	:
08	Adjustment	0	:	:	:	:	:
09	FINAL FORESTRY OUTPUT (5+6+7+8)	104 593	:	:	:	:	:
10.1	Seeds and plants	0	:	:	:	:	:
10.2	Energy ; lubricants	2 855	:	:	:	:	:
10.3	Fertilizers and soil improvers	1 050	:	:	:	:	:
10.4	Plant protection products	0	:	:	:	:	:
10.5	Material ; small tools ; maintenance and repair	1 604	:	:	:	:	:
10.6	Services	0	:	:	:	:	:
10.7	Other	1 056	:	:	:	:	:
10.8	VAT under-compensation	0	:	:	:	:	:
10.9	I.C. adjustment	0	:	:	:	:	:
10	TOTAL INTERMEDIATE CONSUMPTION	6 565	:	:	:	:	:
11	GROSS VALUE ADDED AT MARKET PRICES (9-10)	98 028	:	:	:	:	:
12	Subsidies	90	:	:	:	:	:
13	Taxes linked to production excluding VAT	280	:	:	:	:	:
14	VAT over-compensation		:	:	:	:	:
15	GROSS VALUE ADDED AT FACTOR COST (11+12-13+14)	97 838	:	:	:	:	:
16	Depreciation	:	:	:	:	:	:
16.1	Equipment	:	:	:	:	:	:
16.2	Construction	:	:	:	:	:	:
17	NET VALUE ADDED AT FACTOR COST (15-16)	:	:	:	:	:	:
18	Compensation of employees	5 374	:	:	:	:	:
19	NET OPERATING SURPLUS (17-18)	:	:	:	:	:	:
20	Rent and other payments in cash or in kind	:	:	:	:	:	:
21	Interest	:	:	:	:	:	:
22	NET INCOME FROM FOR. ACTIVITY OF TOTAL LABOUR (17-20-21)	:	:	:	:	:	:
23	NET INCOME FROM FOR. ACTIVITY OF FAMILY LABOUR (17-18-20-21)	:	:	:	:	:	:
24.1	Afforestation and conversion	9 114	:	:	:	:	:
24.2	Machinery and other equipment	225	:	:	:	:	:
24.3	Transport equipment	0	:	:	:	:	:
24.4	Forestry buildings	0	:	:	:	:	:
24.5	Other constructions including soil improvements	0	:	:	:	:	:
24.6	Net purchases of existing reproducible fixed capital goods	0	:	:	:	:	:
24.7	Other goods of gross fixed capital formation	0	:	:	:	:	:
24.8	VAT under-compensation	0	:	:	:	:	:
24	GROSS FIXED CAPITAL FORMATION (excluding deductible VAT)	9 339	:	:	:	:	:
16	Depreciation	:	:	:	:	:	:
25	NET FIXED CAPITAL FORMATION (excluding deductible VAT) (24-16)	:	:	:	:	:	:

1991	1992	1993	1994	1995	1996		
AT 1990 PRICES						AUX PRIX DE 1990	
MIO ESC							
:	:	:	:	:	:	Bois d'oeuvre et d'industrie de résineux	01
:	:	:	:	:	:	Bois longs de résineux	01.1
:	:	:	:	:	:	Bois de trituration et bois empilés de résineux	01.2
:	:	:	:	:	:	Bois d'oeuvre et d'industrie de feuillus	02
:	:	:	:	:	:	Bois longs de feuillus	02.1
:	:	:	:	:	:	Bois de trituration et bois empilés de feuillus	02.2
:	:	:	:	:	:	Bois de chauffage (résineux et feuillus)	03
:	:	:	:	:	:	Ajustement bois brut	04
:	:	:	:	:	:	BOIS BRUT TOTAL (1 à 4)	05
:	:	:	:	:	:	Autres produits forestiers	06
:	:	:	:	:	:	Travaux sylvicoles à façon	07
:	:	:	:	:	:	Ajustement	08
:	:	:	:	:	:	PRODUCTION FINALE DE LA SYLVICULTURE (5+6+7+8)	09
:	:	:	:	:	:	Semences et plants	10.1
:	:	:	:	:	:	Energie ; lubrifiants	10.2
:	:	:	:	:	:	Engrais et amendements	10.3
:	:	:	:	:	:	Produits de protection de culture	10.4
:	:	:	:	:	:	Matériel ; petit outillage ; entretien et réparation	10.5
:	:	:	:	:	:	Services	10.6
:	:	:	:	:	:	Autres	10.7
:	:	:	:	:	:	Sous-compensation TVA	10.8
:	:	:	:	:	:	Ajustement C.I.	10.9
:	:	:	:	:	:	CONSUMMATION INTERMEDIAIRE TOTALE	10
:	:	:	:	:	:	VALEUR AJOUTEE BRUTE AUX PRIX DU MARCHÉ (9-10)	11
:	:	:	:	:	:	Subventions	12
:	:	:	:	:	:	Impôts liés à la production à l'exclusion de la TVA	13
:	:	:	:	:	:	Surcompensation TVA	14
:	:	:	:	:	:	VALEUR AJOUTEE BRUTE AU COUT DES FACTEURS (11+12-13+14)	15
:	:	:	:	:	:	Amortissements	16
:	:	:	:	:	:	Equipement	16.1
:	:	:	:	:	:	Constructions	16.2
:	:	:	:	:	:	VALEUR AJOUTEE NETTE AU COUT DES FACTEURS (15-16)	17
:	:	:	:	:	:	Rémunération des salariés	18
:	:	:	:	:	:	EXCEDENT NET D'EXPLOITATION (17-18)	19
:	:	:	:	:	:	Fermages et autres prestations en espèces et en nature	20
:	:	:	:	:	:	Intérêts	21
:	:	:	:	:	:	REVENU NET DE L'ACTIVITE SYLVICOLE TOTALE (17-20-21)	22
:	:	:	:	:	:	REVENU NET DE L'ACTIVITE SYLVICOLE FAMILIALE (17-18-20-21)	23
:	:	:	:	:	:	Boisements et transformations	24.1
:	:	:	:	:	:	Machines et autres biens d'équipement	24.2
:	:	:	:	:	:	Matériel de transport	24.3
:	:	:	:	:	:	Bâtiments d'exploitation	24.4
:	:	:	:	:	:	Autres ouvrages y compris l'amélioration des terres	24.5
:	:	:	:	:	:	Acquisitions nettes de biens existants reproductibles de c.f.	24.6
:	:	:	:	:	:	Autres biens de formation brute de capital fixe	24.7
:	:	:	:	:	:	Sous-compensation TVA	24.8
:	:	:	:	:	:	FORMATION BRUTE DE CAPITAL FIXE (hors TVA déductible)	24
:	:	:	:	:	:	Amortissements	16
:	:	:	:	:	:	FORMATION NETTE DE CAPITAL FIXE (hors TVA déductible) (24-16)	25

B.2 PRODUCTION, ORIGIN OF INCOME AND FIXED CAPITAL FORMATION

B.2.13 SUOMI / FINLAND

		1991	1992	1993	1994	1995	1996
		AT CURRENT PRICES			AUX PRIX COURANTS		
		MIO FMK					
01	Coniferous timber for industrial uses	:	:	:	:	:	:
01.1	Coniferous long timber	:	:	:	:	:	:
01.2	Coniferous stackwood	:	:	:	:	:	:
02	Non-coniferous timber for industrial uses	:	:	:	:	:	:
02.1	Non-coniferous long timber	:	:	:	:	:	:
02.2	Non-coniferous stackwood	:	:	:	:	:	:
03	Firewood (coniferous and non-coniferous)	431	399	355	562	582	642
04	Raw wood adjustment	:	:	:	:	:	:
05	TOTAL RAW WOOD (1 to 4)	9 620	9 170	8 894	11 416	12 837	12 101
06	Other forestry products	0	0	0	0	0	0
07	Contract forestry work	942	853	812	689	721	760
08	Adjustment	648	660	643	607	537	498
09	FINAL FORESTRY OUTPUT (5+6+7+8)	11 210	10 683	10 349	12 712	14 145	13 359
10.1	Seeds and plants	:	:	:	:	:	:
10.2	Energy ; lubricants	:	:	:	:	:	:
10.3	Fertilizers and soil improvers	:	:	:	:	:	:
10.4	Plant protection products	:	:	:	:	:	:
10.5	Material ; small tools ; maintenance and repair	:	:	:	:	:	:
10.6	Services	:	:	:	:	:	:
10.7	Other	:	:	:	:	:	:
10.8	VAT under-compensation	:	:	:	:	:	:
10.9	I.C. adjustment	:	:	:	:	:	:
10	TOTAL INTERMEDIATE CONSUMPTION	1 043	1 046	1 072	1 142	1 197	1 139
11	GROSS VALUE ADDED AT MARKET PRICES (9-10)	10 167	9 637	9 277	11 570	12 998	12 160
12	Subsidies	52	50	33	29	31	32
13	Taxes linked to production excluding VAT	10	9	8	6	6	6
14	VAT over-compensation	:	:	:	:	:	:
15	GROSS VALUE ADDED AT FACTOR COST (11+12-13+14)	10 209	9 678	9 302	11 593	12 973	12 186
16	Depreciation	2 290	2 251	2 226	2 096	2 062	2 116
16.1	Equipment	:	:	:	:	:	:
16.2	Construction	:	:	:	:	:	:
17	NET VALUE ADDED AT FACTOR COST (15-16)	7 919	7 427	7 076	9 497	10 911	10 070
18	Compensation of employees	2 704	2 367	2 245	2 198	2 482	2 225
19	NET OPERATING SURPLUS (17-18)	5 215	5 060	4 831	7 299	8 429	7 845
20	Rent and other payments in cash or in kind	:	:	:	:	:	:
21	Interest	:	:	:	:	:	:
22	NET INCOME FROM FOR. ACTIVITY OF TOTAL LABOUR (17-20-21)	7 919	7 427	7 076	9 497	10 911	10 070
23	NET INCOME FROM FOR. ACTIVITY OF FAMILY LABOUR (17-18-20-21)	5 215	5 060	4 831	7 299	8 429	7 845
24.1	Afforestation and conversion	678	691	744	704	721	760
24.2	Machinery and other equipment	334	356	311	425	456	546
24.3	Transport equipment	112	95	81	133	162	187
24.4	Forestry buildings	11	8	7	7	6	6
24.5	Other constructions including soil improvements	271	278	215	190	196	171
24.6	Net purchases of existing reproducible fixed capital goods	0	0	0	0	0	0
24.7	Other goods of gross fixed capital formation	0	0	0	0	0	0
24.8	VAT under-compensation	:	:	:	:	:	:
24	GROSS FIXED CAPITAL FORMATION (excluding deductible VAT)	1 670	1 590	1 426	1 444	1 541	1 670
16	Depreciation	2 290	2 251	2 226	2 096	2 062	2 116
25	NET FIXED CAPITAL FORMATION (excluding deductible VAT) (24-16)	- 620	- 661	- 800	- 652	- 536	- 446

1991	1992	1993	1994	1995	1996		
AT 1990 PRICES						AUX PRIX DE 1990	
MIO FMK							
:	:	:	:	:	:	Bois d'oeuvre et d'industrie de résineux	01
:	:	:	:	:	:	Bois longs de résineux	01.1
:	:	:	:	:	:	Bois de trituration et bois empilés de résineux	01.2
:	:	:	:	:	:	Bois d'oeuvre et d'industrie de feuillus	02
:	:	:	:	:	:	Bois longs de feuillus	02.1
:	:	:	:	:	:	Bois de trituration et bois empilés de feuillus	02.2
442	442	454	685	683	685	Bois de chauffage (résineux et feuillus)	03
:	:	:	:	:	:	Ajustement bois brut	04
10 163	11 674	12 235	14 409	14 765	13 673	BOIS BRUT TOTAL (1 à 4)	05
0	0	0	0	0	0	Autres produits forestiers	06
917	848	785	690	693	692	Travaux sylvicoles à façon	07
634	616	598	547	488	445	Ajustement	08
11 714	13 138	13 618	15 646	15 946	14 810	PRODUCTION FINALE DE LA SYLVICULTURE (5+6+7+8)	09
:	:	:	:	:	:	Semences et plants	10.1
:	:	:	:	:	:	Energie ; lubrifiants	10.2
:	:	:	:	:	:	Engrais et amendements	10.3
:	:	:	:	:	:	Produits de protection de culture	10.4
:	:	:	:	:	:	Matériel ; petit outillage ; entretien et réparation	10.5
:	:	:	:	:	:	Services	10.6
:	:	:	:	:	:	Autres	10.7
:	:	:	:	:	:	Sous-compensation TVA	10.8
:	:	:	:	:	:	Ajustement C.I.	10.9
998	1 015	1 015	1 102	1 160	1 089	CONSOMMATION INTERMEDIAIRE TOTALE	10
10 716	12 123	12 603	14 544	14 786	13 721	VALEUR AJOUTEE BRUTE AUX PRIX DU MARCHE (9-10)	11
						Subventions	12
						Impôts liés à la production à l'exclusion de la TVA	13
						Surcompensation TVA	14
						VALEUR AJOUTEE BRUTE AU COUT DES FACTEURS (11+12-13+14)	15
						Amortissements	16
						Equipement	16.1
						Constructions	16.2
						VALEUR AJOUTEE NETTE AU COUT DES FACTEURS (15-16)	17
						Rémunération des salariés	18
						EXCEDENT NET D'EXPLOITATION (17-18)	19
						Fermages et autres prestations en espèces et en nature	20
						Intérêts	21
						REVENU NET DE L'ACTIVITE SYLVICOLE TOTALE (17-20-21)	22
						REVENU NET DE L'ACTIVITE SYLVICOLE FAMILIALE (17-18-20-21)	23
1 057	996	982	926	878	692	Boisements et transformations	24.1
320	321	283	386	416	499	Machines et autres biens d'équipement	24.2
111	85	61	106	136	152	Matériel de transport	24.3
12	9	9	9	7	8	Bâtiments d'exploitation	24.4
259	271	211	197	206	180	Autres ouvrages y compris l'amélioration des terres	24.5
0	0	0	0	0	0	Acquisitions nettes de biens existants reproductibles de c.f.	24.6
0	0	0	0	0	0	Autres biens de formation brute de capital fixe	24.7
						Sous-compensation TVA	24.8
1 619	1 534	1 349	1 388	1 458	1 531	FORMATION BRUTE DE CAPITAL FIXE (hors TVA déductible)	24
						Amortissements	16
						FORMATION NETTE DE CAPITAL FIXE (hors TVA déductible) (24-16)	25

B.2 PRODUCTION, ORIGIN OF INCOME AND FIXED CAPITAL FORMATION

B.2.15 UNITED KINGDOM

		1991	1992	1993	1994	1995	1996
		AT CURRENT PRICES			AUX PRIX COURANTS		
		MIO UKL					
01	Coniferous timber for industrial uses	153.5	158.6	174.4	198.7	213.1	199.3
01.1	Coniferous long timber	107.5	113.7	128.5	147.3	155.5	146.1
01.2	Coniferous stackwood	46.1	44.8	46.0	51.4	57.6	53.2
02	Non-coniferous timber for industrial uses	33.7	21.8	21.4	26.9	29.0	25.9
02.1	Non-coniferous long timber	27.3	16.1	15.7	20.2	21.4	17.1
02.2	Non-coniferous stackwood	6.4	5.7	5.7	6.7	7.7	8.9
03	Firewood (coniferous and non-coniferous)	3.0	3.0	3.0	3.1	3.3	3.4
04	Raw wood adjustment	0.0	0.0	0.0	0.0	0.0	0.0
05	TOTAL RAW WOOD (1 to 4)	190.2	183.4	198.9	228.7	245.4	228.6
06	Other forestry products	22.2	32.8	36.4	40.4	37.9	56.6
07	Contract forestry work	50.8	55.8	57.0	64.9	53.9	56.8
08	Adjustment	0.0	0.0	0.0	0.0	0.0	0.0
09	FINAL FORESTRY OUTPUT (5+6+7+8)	263.2	271.9	292.3	334.1	337.2	341.9
10.1	Seeds and plants	1.8	1.6	1.7	1.6	1.6	1.6
10.2	Energy ; lubricants	17.9	15.8	17.4	16.1	16.3	16.3
10.3	Fertilizers and soil improvers	24.5	21.6	23.8	22.0	22.3	22.3
10.4	Plant protection products	11.4	10.1	11.1	10.3	10.4	10.4
10.5	Material ; small tools ; maintenance and repair	57.3	50.7	55.8	51.6	52.2	52.3
10.6	Services	0.0	0.0	0.0	0.0	0.0	0.0
10.7	Other	65.7	58.1	63.9	59.1	59.9	59.9
10.8	VAT under-compensation	0.0	0.0	0.0	0.0	0.0	0.0
10.9	I.C. adjustment	0.0	0.0	0.0	0.0	0.0	0.0
10	TOTAL INTERMEDIATE CONSUMPTION	178.5	158.0	173.7	160.7	162.7	162.8
11	GROSS VALUE ADDED AT MARKET PRICES (9-10)	84.6	114.0	118.6	173.4	174.5	179.1
12	Subsidies	0.0	0.0	0.0	0.0	0.0	0.0
13	Taxes linked to production excluding VAT	0.3	0.3	0.3	0.3	0.3	0.3
14	VAT over-compensation						
15	GROSS VALUE ADDED AT FACTOR COST (11+12-13+14)	84.4	113.7	118.3	173.1	174.2	178.8
16	Depreciation	15.2	15.5	16.8	16.9	17.3	16.8
16.1	Equipment	8.7	7.9	9.7	9.9	10.2	10.1
16.2	Construction	6.5	7.6	7.1	7.0	7.0	6.7
17	NET VALUE ADDED AT FACTOR COST (15-16)	69.2	98.3	101.6	156.2	157.0	162.0
18	Compensation of employees	174.7	181.6	190.4	175.7	184.3	195.2
19	NET OPERATING SURPLUS (17-18)	- 105.5	- 83.3	- 88.8	- 19.5	- 27.3	- 33.2
20	Rent and other payments in cash or in kind	:	:	:	:	:	:
21	Interest	:	:	:	:	:	:
22	NET INCOME FROM FOR. ACTIVITY OF TOTAL LABOUR (17-20-21)	:	:	:	:	:	:
23	NET INCOME FROM FOR. ACTIVITY OF FAMILY LABOUR (17-18-20-21)	:	:	:	:	:	:
24.1	Afforestation and conversion	50.8	55.8	57.0	64.9	53.9	56.8
24.2	Machinery and other equipment	5.7	3.4	7.4	7.5	9.2	4.4
24.3	Transport equipment	0.6	0.0	1.6	6.6	2.9	0.8
24.4	Forestry buildings	- 0.7	- 0.9	- 1.0	- 0.7	- 0.5	- 0.8
24.5	Other constructions including soil improvements	11.7	11.1	10.2	9.4	8.5	7.3
24.6	Net purchases of existing reproducible fixed capital goods	0.0	0.0	0.0	0.0	0.0	0.0
24.7	Other goods of gross fixed capital formation	0.0	0.0	0.0	0.0	0.0	0.0
24.8	VAT under-compensation						
24	GROSS FIXED CAPITAL FORMATION (excluding deductible VAT)	68.1	69.3	75.1	87.7	74.0	68.4
16	Depreciation	15.2	15.5	16.8	16.9	17.3	16.8
25	NET FIXED CAPITAL FORMATION (excluding deductible VAT) (24-16)	52.9	53.9	58.3	70.8	56.8	51.6

1991	1992	1993	1994	1995	1996		
AT 1990 PRICES						AUX PRIX DE 1990	
MIO UKL							
167.9	178.8	187.3	195.6	196.7	192.1	Bois d'oeuvre et d'industrie de résineux	01
122.8	132.7	138.4	142.0	141.6	144.0	Bois longs de résineux	01.1
45.1	46.1	48.9	53.6	55.1	48.1	Bois de trituration et bois empilés de résineux	01.2
38.0	25.1	23.4	26.8	27.0	24.1	Bois d'oeuvre et d'industrie de feuillus	02
31.8	19.3	17.2	19.5	19.4	16.8	Bois longs de feuillus	02.1
6.3	5.8	6.2	7.3	7.6	7.3	Bois de trituration et bois empilés de feuillus	02.2
3.0	3.0	3.0	3.0	3.0	3.0	Bois de chauffage (résineux et feuillus)	03
0.0	0.0	0.0	0.0	0.0	0.0	Ajustement bois brut	04
208.9	206.8	213.6	225.4	226.7	219.1	BOIS BRUT TOTAL (1 à 4)	05
22.7	33.7	36.6	39.1	35.7	52.1	Autres produits forestiers	06
51.9	57.2	57.2	62.7	50.8	52.3	Travaux sylvicoles à façon	07
0.0	0.0	0.0	0.0	0.0	0.0	Ajustement	08
283.5	297.8	307.3	327.1	313.2	323.5	PRODUCTION FINALE DE LA SYLVICULTURE (5+6+7+8)	09
1.7	1.4	1.5	1.4	1.2	1.2	Semences et plants	10.1
17.1	14.9	15.9	14.8	14.8	14.8	Energie ; lubrifiants	10.2
25.3	23.8	27.8	24.2	21.9	21.8	Engrais et amendements	10.3
10.4	8.9	9.6	8.5	8.9	8.9	Produits de protection de culture	10.4
53.5	45.8	48.9	43.5	42.1	42.1	Matériel ; petit outillage ; entretien et réparation	10.5
0.0	0.0	0.0	0.0	0.0	0.0	Services	10.6
63.4	54.4	57.2	52.8	51.7	51.7	Autres	10.7
0.0	0.0	0.0	0.0	0.0	0.0	Sous-compensation TVA	10.8
0.0	0.0	0.0	0.0	0.0	0.0	Ajustement C.I.	10.9
171.5	149.2	160.9	145.2	140.5	140.5	CONSOMMATION INTERMEDIAIRE TOTALE	10
112.0	148.6	146.5	182.0	172.7	183.0	VALEUR AJOUTEE BRUTE AUX PRIX DU MARCHÉ	11
						(9-10)	
						Subventions	12
						Impôts liés à la production à l'exclusion de la TVA	13
						Surcompensation TVA	14
						VALEUR AJOUTEE BRUTE AU COUT DES FACTEURS	15
						(11+12-13+14)	
						Amortissements	16
						Equipement	16.1
						Constructions	16.2
						VALEUR AJOUTEE NETTE AU COUT DES FACTEURS	17
						(15-16)	
						Rémunération des salariés	18
						EXCEDENT NET D'EXPLOITATION	19
						(17-18)	
						Fermages et autres prestations en espèces et en nature	20
						Intérêts	21
						REVENU NET DE L'ACTIVITE SYLVICOLE TOTALE	22
						(17-20-21)	
						REVENU NET DE L'ACTIVITE SYLVICOLE FAMILIALE	23
						(17-18-20-21)	
51.9	57.2	57.2	62.7	50.8	52.3	Boisements et transformations	24.1
5.7	3.4	6.9	6.6	7.4	3.7	Machines et autres biens d'équipement	24.2
0.6	0.0	1.5	5.7	2.3	0.7	Matériel de transport	24.3
-0.7	-0.9	-0.9	-0.6	-0.4	-0.7	Bâtiments d'exploitation	24.4
11.2	10.6	9.4	8.3	7.0	6.0	Autres ouvrages y compris l'amélioration des terres	24.5
0.0	0.0	0.0	0.0	0.0	0.0	Acquisitions nettes de biens existants reproductibles de c.f.	24.6
0.0	0.0	0.0	0.0	0.0	0.0	Autres biens de formation brute de capital fixe	24.7
						Sous-compensation TVA	24.8
68.8	70.4	74.1	82.7	67.2	62.0	FORMATION BRUTE DE CAPITAL FIXE	24
						(hors TVA déductible)	
						Amortissements	16
						FORMATION NETTE DE CAPITAL FIXE	25
						(hors TVA déductible) (24-16)	

LANDWIRTSCHAFTLICHE GESAMTRECHNUNG
AUF REGIONALER EBENE

ECONOMIC ACCOUNTS FOR AGRICULTURE
AT REGIONAL LEVEL

COMPTES ECONOMIQUES DE L'AGRICULTURE
AU NIVEAU REGIONAL
1991 - 1996

C.0.1 VALUE ADDED AND NET OPERATING SURPLUS (MIO ECU)

REGIONS	GROSS VALUE ADDED AT MARKET PRICES VALEUR AJOUTEE BRUTE AUX PRIX DU MARCHÉ						GROSS VALUE ADDED AT FACTOR COST VALEUR AJOUTEE BRUTE AU COÛT DES FACTEURS					
	1991	1992	1993	1994	1995	1996	1991	1992	1993	1994	1995	1996
	BELGIQUE-BELGIE	2850.5	2807.8	2766.6	2777.4	2327.4	2361.5	2997.2	2940.1	3005.3	3153.9	2622.1
REG.BRUXELLES-CAP	1966.2	1919.7	:	:	:	:	2075.8	2044.5	:	:	:	:
VLAAMS GEWEST	:	:	:	:	:	:	:	:	:	:	:	:
ANTWERPEN	454.1	415.2	:	:	:	:	482.9	454.8	:	:	:	:
LIMBURG (B)	270.5	248.4	:	:	:	:	280.5	260.4	:	:	:	:
OOST-VLAANDEREN	435.4	417.3	:	:	:	:	462.7	448.9	:	:	:	:
VLAAMS BRABANT	:	:	:	:	:	:	:	:	:	:	:	:
WEST-VLAANDEREN	603.6	634.5	:	:	:	:	642.0	673.7	:	:	:	:
REGION WALLONNE	884.2	888.1	:	:	:	:	921.4	895.6	:	:	:	:
BRABANT WALLON	:	:	:	:	:	:	:	:	:	:	:	:
HAINAUT	289.2	282.5	:	:	:	:	291.7	271.0	:	:	:	:
LIEGE	233.8	225.4	:	:	:	:	243.9	229.8	:	:	:	:
LUXEMBOURG (B)	129.9	138.6	:	:	:	:	152.6	165.8	:	:	:	:
NAMUR	159.0	169.3	:	:	:	:	163.1	165.4	:	:	:	:
DANMARK	3449.1	3173.6	2890.4	2933.2	3363.4	3358	3312.3	3115.2	3248.4	3432.6	4020.8	4042.7
DEUTSCHLAND	15900.5	15953.9	14416.4	14013.3	14066.8	14815.8	19116.0	20049.8	18930.4	18858.7	18974.6	19492.7
BADEN-WUERTEMBERG	1777.1	2122.3	1528.6	1719.0	1623.9	:	2088.3	2535.7	1968.6	2194.8	2074.7	:
STUTTGART	630.6	862.0	:	:	:	:	742.6	1002.9	:	:	:	:
KARLSRUHE	238.0	293.6	:	:	:	:	284.2	353.7	:	:	:	:
FREIBURG	412.5	466.1	:	:	:	:	486.0	564.1	:	:	:	:
TUEBINGEN	496.0	500.6	:	:	:	:	575.6	615.0	:	:	:	:
BAYERN	3278.4	2972.6	2714.8	2566.6	2553.7	:	3778.9	3752.5	3408.6	3277.2	3202.4	:
OBERBAYERN	729.4	631.0	:	:	:	:	840.2	816.7	:	:	:	:
NIEDERBAYERN	564.8	512.2	:	:	:	:	638.8	629.3	:	:	:	:
OBERPFALZ	367.5	334.4	:	:	:	:	426.5	427.5	:	:	:	:
OBERFRANKEN	257.3	223.5	:	:	:	:	304.7	297.4	:	:	:	:
MITTELFANKEN	382.9	361.7	:	:	:	:	443.8	447.8	:	:	:	:
UNTERFRANKEN	336.6	319.7	:	:	:	:	397.6	406.8	:	:	:	:
SCHWABEN	640.0	590.0	:	:	:	:	727.2	726.9	:	:	:	:
BERLIN	30.0	31.1	22.3	24.1	20.2	:	32.2	32.4	25.7	27.8	24.0	:
BRANDENBURG	546.0	601.6	604.4	548.9	550.5	:	842.5	963.3	999.2	992.5	997.0	:
BREMEN	12.9	17.4	14.6	13.7	12.2	:	14.4	19.8	17.3	16.4	14.8	:
HAMBURG	63.6	112.6	78.7	98.7	61.1	:	67.1	119.2	85.7	110.6	68.5	:
HESSEN	658.6	587.8	547.2	480.7	432.0	:	777.1	775.2	738.8	662.1	586.5	:
DARMSTADT	256.3	212.5	:	:	:	:	296.1	266.2	:	:	:	:
GIESSEN	118.7	111.5	:	:	:	:	145.4	158.8	:	:	:	:
KASSEL	283.6	263.7	:	:	:	:	335.5	350.2	:	:	:	:
MECKLENBURG-VORPOMMERN	592.9	633.8	612.8	475.5	523.7	:	852.8	926.9	991.7	912.3	959.8	:
NIEDERSACHSEN	3289.4	3232.7	3060.1	3150.3	3164.3	:	3794.2	3894.2	3739.4	3910.4	3923.9	:
BRAUNSCHWEIG	372.4	331.3	:	:	:	:	412.1	402.1	:	:	:	:
HANNOVER	548.2	505.6	:	:	:	:	621.1	610.0	:	:	:	:
LUENEBURG	852.5	875.7	:	:	:	:	994.9	1082.2	:	:	:	:
WESER-EMS	1516.3	1520.1	:	:	:	:	1766.1	1799.9	:	:	:	:
NORDRHEIN-WESTFALEN	2228.3	2198.8	1872.2	1765.5	1850.4	:	2522.9	2564.9	2245.5	2199.0	2298.3	:
DUESSELDORF	430.2	483.6	:	:	:	:	478.3	540.8	:	:	:	:
KOELN	434.6	458.6	:	:	:	:	478.8	525.2	:	:	:	:
MUENSTER	640.7	585.5	:	:	:	:	734.4	681.0	:	:	:	:
DETMOLD	425.0	392.4	:	:	:	:	487.9	475.0	:	:	:	:
ARNSBERG	297.7	278.7	:	:	:	:	343.4	343.0	:	:	:	:
RHEINLAND-PFALZ	873.2	827.1	839.5	847.1	942.3	:	1037.1	1021.4	1094.5	1030.1	1182.3	:
KOBLENZ	162.0	161.8	:	:	:	:	202.8	220.9	:	:	:	:
TRIER	151.9	148.9	:	:	:	:	187.2	195.2	:	:	:	:
RHEINHESSEN-PFALZ	559.3	516.3	:	:	:	:	647.1	605.3	:	:	:	:
SAARLAND	42.3	44.7	44.4	44.4	42.6	:	54.5	62.3	62.4	60.9	58.3	:
SACHSEN	545.5	603.5	595.4	528.4	566.9	:	742.3	800.5	875.7	856.4	956.9	:
SACHSEN-ANHALT	574.4	619.2	602.3	551.0	532.9	:	789.4	839.5	900.0	880.4	892.8	:
DESSAU	100.0	108.4	:	:	:	:	138.9	149.9	:	:	:	:
HALLE	166.1	178.9	:	:	:	:	230.2	237.3	:	:	:	:
MAGDEBURG	308.2	331.9	:	:	:	:	420.2	452.4	:	:	:	:
SCHLESWIG-HOLSTEIN	945.8	813.2	809.2	780.2	780.5	:	1105.7	1050.4	1057.6	1030.6	1009.4	:
THUERINGEN	442.2	535.5	469.7	419.1	409.5	:	616.8	691.8	719.6	697.2	725.1	:

C.0.1 VALEUR AJOUTEE ET EXCEDENT NET D'EXPLOITATION (MIO ECU)

NET VALUE ADDED AT FACTOR COST VALEUR AJOUTEE NETTE AU COÛT DES FACTEURS						NET OPERATING SURPLUS EXCEDENT NET D'EXPLOITATION						REGIONS
1991	1992	1993	1994	1995	1996	1991	1992	1993	1994	1995	1996	
2488.3	2416.8	2437.5	2550.8	1988.0	2056.3	2298.7	2211.0	2204.7	2301.4	1721.4	1794.5	BELGIQUE-BELGIE
1725.6	1681.0	:	:	:	:	1577.6	1518.7	:	:	:	:	REG.BRUXELLES-CAP
:	:	:	:	:	:	:	:	:	:	:	:	VLAAMS GEWEST
409.2	380.5	:	:	:	:	376.5	345.6	:	:	:	:	ANTWERPEN
242.4	219.9	:	:	:	:	220.0	194.0	:	:	:	:	LIMBURG (B)
378.7	363.2	:	:	:	:	336.0	316.9	:	:	:	:	OOST-VLAANDEREN
:	:	:	:	:	:	:	:	:	:	:	:	VLAAMS BRABANT
521.7	545.9	:	:	:	:	488.1	508.7	:	:	:	:	WEST-VLAANDEREN
762.6	735.9	:	:	:	:	721.1	692.4	:	:	:	:	REGION WALLONNE
:	:	:	:	:	:	:	:	:	:	:	:	BRABANT WALLON
241.8	220.4	:	:	:	:	226.7	204.0	:	:	:	:	HAINAUT
204.8	190.5	:	:	:	:	194.9	180.3	:	:	:	:	LIEGE
127.7	141.3	:	:	:	:	123.5	136.7	:	:	:	:	LUXEMBOURG (B)
133.2	135.4	:	:	:	:	124.9	127.7	:	:	:	:	NAMUR
2458.7	2256.5	2362.0	2529.5	3053.9	3141.8	2043.4	1823.6	1921.3	2070.9	2559.6	2559.8	DANMARK
12686.7	13199.4	11741.8	11594.6	11487.0	12286.5	7244.3	9185.7	7725.0	7720.5	7565.8	:	DEUTSCHLAND
1284.0	1672.3	1036.0	1236.5	1073.0	:	1079.1	1455.3	750.3	940.4	802.2	:	BADEN-WUERTTEMBERG
458.3	699.4	:	:	:	:	380.5	613.8	:	:	:	:	STUTTGART
193.3	259.2	:	:	:	:	153.0	219.0	:	:	:	:	KARLSRUHE
308.5	372.7	:	:	:	:	266.9	329.7	:	:	:	:	FREIBURG
323.9	341.0	:	:	:	:	278.6	292.8	:	:	:	:	TUEBINGEN
1769.0	1615.9	1218.4	1047.7	902.8	:	1492.0	1330.6	931.7	745.1	623.9	:	BAYERN
328.9	278.5	:	:	:	:	253.1	202.6	:	:	:	:	OBEBAYERN
295.9	258.9	:	:	:	:	251.5	211.4	:	:	:	:	NIEDERBAYERN
200.2	185.1	:	:	:	:	180.5	165.5	:	:	:	:	OBERPfalz
141.9	119.1	:	:	:	:	124.9	100.8	:	:	:	:	OBFRANKEN
228.8	218.0	:	:	:	:	217.7	210.8	:	:	:	:	MITTELFRANKEN
187.7	194.3	:	:	:	:	132.1	129.8	:	:	:	:	UNTERFRANKEN
385.6	361.9	:	:	:	:	332.2	309.7	:	:	:	:	SCHWABEN
22.6	23.2	17.5	18.5	14.7	:	3.8	10.5	7.4	7.1	4.0	:	BERLIN
683.8	791.8	819.9	807.5	808.2	:	-90.9	311.8	348.7	346.5	352.0	:	BRANDENBURG
9.1	13.2	10.7	10.0	8.4	:	6.0	9.6	6.6	6.4	4.8	:	BREMEN
44.4	92.4	50.9	73.5	29.7	:	23.3	67.7	27.1	51.9	1.1	:	HAMBURG
425.8	421.3	365.2	292.9	211.7	:	341.5	344.0	278.4	187.0	72.4	:	HESSEN
180.8	150.3	:	:	:	:	133.7	105.4	:	:	:	:	DARMSTADT
56.7	70.1	:	:	:	:	44.1	58.2	:	:	:	:	GIESSEN
188.3	200.9	:	:	:	:	163.8	180.4	:	:	:	:	KASSEL
680.5	746.2	809.9	752.0	780.2	:	-160.7	240.4	332.3	352.6	346.2	:	MECKLENBURG-VORPOMMERN
2807.9	2837.2	2607.3	2763.3	2769.5	:	2463.4	2471.8	2188.0	2365.4	2408.6	:	NIEDERSACHSEN
277.9	261.0	:	:	:	:	231.4	211.9	:	:	:	:	BRAUNSCHWEIG
425.3	401.1	:	:	:	:	354.2	327.3	:	:	:	:	HANNOVER
717.7	783.6	:	:	:	:	612.8	670.9	:	:	:	:	LUENEBURG
1387.0	1391.5	:	:	:	:	1264.9	1261.7	:	:	:	:	WESER-EMS
1775.7	1762.6	1351.6	1301.9	1400.6	:	1443.5	1451.7	1008.9	960.2	1053.9	:	NORDRHEIN-WESTFALEN
336.0	388.1	:	:	:	:	251.1	305.5	:	:	:	:	DUESSELDORF
353.4	394.2	:	:	:	:	290.0	338.2	:	:	:	:	KOELN
531.4	457.8	:	:	:	:	467.3	396.5	:	:	:	:	MUENSTER
323.1	299.1	:	:	:	:	244.9	227.1	:	:	:	:	DETMOLD
231.8	223.5	:	:	:	:	190.2	184.3	:	:	:	:	ARNSBERG
716.0	686.2	756.5	688.7	827.2	:	608.8	574.5	660.9	597.0	746.8	:	RHEINLAND-PFALZ
93.0	115.7	:	:	:	:	59.9	83.6	:	:	:	:	KOBLENZ
106.8	106.9	:	:	:	:	89.9	87.9	:	:	:	:	TRIER
516.1	463.6	:	:	:	:	458.9	403.0	:	:	:	:	RHEINHESSEN-PFALZ
29.9	37.1	37.9	36.9	32.9	:	23.3	31.3	31.2	30.3	25.6	:	SAARLAND
583.8	628.4	699.1	678.3	762.5	:	-190.2	146.9	235.0	234.5	292.6	:	SACHSEN
622.5	663.0	721.4	694.7	710.0	:	-192.4	168.9	251.9	231.9	268.4	:	SACHSEN-ANHALT
109.9	119.0	:	:	:	:	-32.0	32.5	:	:	:	:	DESSAU
181.9	186.3	:	:	:	:	-53.8	43.6	:	:	:	:	HALLE
330.7	357.8	:	:	:	:	-106.6	92.9	:	:	:	:	MAGDEBURG
743.3	669.5	659.3	636.2	570.7	:	533.0	458.9	452.6	460.4	318.0	:	SCHLESWIG-HOLSTEIN
488.3	539.1	580.2	555.9	584.7	:	-139.1	111.8	214.0	203.9	245.3	:	THUERINGEN

C.0.1 VALUE ADDED AND NET OPERATING SURPLUS (MIO ECU)

REGIONS	GROSS VALUE ADDED AT MARKET PRICES VALEUR AJOUTEE BRUTE AUX PRIX DU MARCHÉ						GROSS VALUE ADDED AT FACTOR COST VALEUR AJOUTEE BRUTE AU COÛT DES FACTEURS					
	1991	1992	1993	1994	1995	1996	1991	1992	1993	1994	1995	1996
	ELLADA	7127.3	6262.6	5871.6	6539.1	6125.9	5796.1	7817.3	7054.9	6941.9	7720.6	7843.8
VOREIA ELLADA	:	:	:	:	:	:	:	:	:	:	:	:
ANATOLIKI MAKEDONIA, THR	:	:	:	:	:	:	:	:	:	:	:	:
KENTRIKI MAKEDONIA	:	:	:	:	:	:	:	:	:	:	:	:
DYTIKI MAKEDONIA	:	:	:	:	:	:	:	:	:	:	:	:
THESSALIA	:	:	:	:	:	:	:	:	:	:	:	:
KENTRIKI ELLADA	:	:	:	:	:	:	:	:	:	:	:	:
IPEIROS	:	:	:	:	:	:	:	:	:	:	:	:
IONIA NISIA	:	:	:	:	:	:	:	:	:	:	:	:
DYTIKI ELLADA	:	:	:	:	:	:	:	:	:	:	:	:
STEREA ELLADA	:	:	:	:	:	:	:	:	:	:	:	:
PELOPONNISOS	:	:	:	:	:	:	:	:	:	:	:	:
ATTIKI	:	:	:	:	:	:	:	:	:	:	:	:
NISIA AIGAIΟΥ, KRITI	:	:	:	:	:	:	:	:	:	:	:	:
VOREIO AIGAIO	:	:	:	:	:	:	:	:	:	:	:	:
NOTIO AIGAIO	:	:	:	:	:	:	:	:	:	:	:	:
KRITI	:	:	:	:	:	:	:	:	:	:	:	:
ESPANA	15562.3	13096.4	12029.1	13175.5	12767.5	16082.7	16866.1	14748.9	15059.3	16778.2	16974.2	20292.1
NOROESTE	1364.2	:	:	:	:	:	1464.7	:	:	:	:	:
GALICIA	994.5	:	:	:	:	:	1067.9	:	:	:	:	:
ASTURIAS	227.0	:	:	:	:	:	240.5	:	:	:	:	:
CANTABRIA	142.8	:	:	:	:	:	156.3	:	:	:	:	:
NORESTE	1754.1	:	:	:	:	:	1917.2	:	:	:	:	:
PAIS VASCO	328.1	:	:	:	:	:	334.6	:	:	:	:	:
NAVARRA	259.5	:	:	:	:	:	289.3	:	:	:	:	:
RIOJA	329.5	:	:	:	:	:	339.5	:	:	:	:	:
ARAGON	837.0	:	:	:	:	:	953.7	:	:	:	:	:
MADRID	127.2	:	:	:	:	:	151.9	:	:	:	:	:
CENTRO (E)	3972.9	:	:	:	:	:	4461.3	:	:	:	:	:
CASTILLA-LEON	1675.7	:	:	:	:	:	1847.8	:	:	:	:	:
CASTILLA-LA MANCHA	1423.1	:	:	:	:	:	1630.0	:	:	:	:	:
EXTREMADURA	874.0	:	:	:	:	:	983.5	:	:	:	:	:
ESTE	2928.2	:	:	:	:	:	3022.7	:	:	:	:	:
CATALUNA	1034.5	:	:	:	:	:	1098.6	:	:	:	:	:
COMUNIDAD VALENCIANA	1744.0	:	:	:	:	:	1765.7	:	:	:	:	:
BALEARES	149.7	:	:	:	:	:	158.3	:	:	:	:	:
SUR	4959.9	:	:	:	:	:	5388.6	:	:	:	:	:
ANDALUCIA	4224.8	:	:	:	:	:	4636.3	:	:	:	:	:
MURCIA	735.2	:	:	:	:	:	752.2	:	:	:	:	:
CEUTA Y MELILLA	:	:	:	:	:	:	:	:	:	:	:	:
CANARIAS	455.8	:	:	:	:	:	459.8	:	:	:	:	:
FRANCE	25208.5	24778.4	21403.4	22845.5	23341.9	23590.6	25793.0	25839.8	25840.6	28464.7	29922.2	30641.5
ILE DE FRANCE	627.7	543.4	445.8	446.6	410.6	469.1	567.5	523.4	567.6	598.5	587.1	666.4
BASSIN PARISIEN	8120.5	7407.6	6201.8	6492.9	6527.7	6481.2	7964.8	7567.0	7798.2	8531.9	8867.7	9043.9
CHAMPAGNE-ARDENNE	2210.5	1830.9	1458.6	1511.4	1640.7	1712.5	2132.6	1830.5	1737.3	1854.7	2033.5	2158.2
PICARDIE	1317.3	1250.4	1079.7	1124.1	1082.1	1134.8	1200.8	1185.5	1284.8	1405.0	1395.4	1519.1
HAUTE-NORMANDIE	635.9	629.4	494.5	592.4	531.7	511	616.1	631.4	631.8	775.5	742.1	733.1
CENTRE	1689.7	1506.2	1151.0	1065.9	1166.0	1098.2	1650.7	1601.0	1670.7	1707.4	1905.4	1862.9
BASSE-NORMANDIE	1065.6	1086.4	959.0	979.1	889.1	863.8	1121.6	1090.8	1082.0	1167.6	1107.3	1089.4
BOURGOGNE	1201.5	1104.2	1058.9	1220.0	1218.1	1160.9	1242.9	1227.7	1391.5	1621.6	1684.0	1681.2
NORD-PAS-DE-CALAIS	957.6	962.7	900.9	1001.3	932.7	764.7	909.5	922.9	995.0	1144.0	1106.9	970.3
EST	1513.7	1508.3	1344.1	1354.6	1344.8	1441	1510.7	1556.5	1623.2	1720.1	1793.1	1907.6
LORRAINE	605.5	575.6	510.0	504.6	501.0	485.4	604.3	623.8	684.4	718.4	761.4	766.8
ALSACE	511.4	503.9	434.4	440.6	425.0	593.1	496.8	487.4	472.3	502.5	505.5	673.8
FRANCHE-COMTE	396.8	428.8	399.7	409.4	418.8	362.5	409.6	445.3	466.5	499.3	526.2	467.0
OUEST	5742.7	6331.5	5203.4	5623.2	5422.9	5396.7	6022.3	6498.2	5951.5	6651.2	6704.4	6754.1
PAYS DE LA LOIRE	2315.5	2570.6	2229.7	2397.3	2230.4	2115.2	2509.2	2659.6	2498.2	2775.0	2714.6	2620.1
BRETAGNE	2416.3	2588.9	2052.6	2176.6	2369.4	2259.5	2470.4	2566.4	2176.9	2405.7	2674.3	2596.6
POITOU-CHARENTES	1010.9	1172.1	921.1	1049.3	823.1	1022	1042.8	1272.2	1276.4	1470.5	1315.5	1537.4
SUD-OUEST	3358.8	3817.8	3162.2	3216.9	3736.8	3993	3644.0	4213.1	4033.3	4282.6	4973.2	5324.0
AQUITAINE	1693.7	2257.1	1822.5	1815.5	2227.4	2717.1	1738.9	2332.3	2064.6	2115.4	2592.4	3101.2

C.0.1 VALEUR AJOUTEE ET EXCEDENT NET D'EXPLOITATION (MIO ECU)

NET VALUE ADDED AT FACTOR COST VALEUR AJOUTEE NETTE AU COÛT DES FACTEURS						NET OPERATING SURPLUS EXCEDENT NET D'EXPLOITATION						REGIONS
1991	1992	1993	1994	1995	1996	1991	1992	1993	1994	1995	1996	
7452.8	6676.7	6565.3	7340.4	7452.8	7467.1	7059.4	6277.1	6161.1	6906.9	7007.9	6994.4	ELLADA
:	:	:	:	:	:	:	:	:	:	:	:	VOREIA ELLADA
:	:	:	:	:	:	:	:	:	:	:	:	ANATOLIKI MAKEDONIA, THR
:	:	:	:	:	:	:	:	:	:	:	:	KENTRIKI MAKEDONIA
:	:	:	:	:	:	:	:	:	:	:	:	DYTIKI MAKEDONIA
:	:	:	:	:	:	:	:	:	:	:	:	THESSALIA
:	:	:	:	:	:	:	:	:	:	:	:	KENTRIKI ELLADA
:	:	:	:	:	:	:	:	:	:	:	:	IPEIROS
:	:	:	:	:	:	:	:	:	:	:	:	IONIA NISIA
:	:	:	:	:	:	:	:	:	:	:	:	DYTIKI ELLADA
:	:	:	:	:	:	:	:	:	:	:	:	STEREA ELLADA
:	:	:	:	:	:	:	:	:	:	:	:	PELOPONNISOS
:	:	:	:	:	:	:	:	:	:	:	:	ATTIKI
:	:	:	:	:	:	:	:	:	:	:	:	NISIA AIGAIYOU, KRITI
:	:	:	:	:	:	:	:	:	:	:	:	VOREIO AIGAIO
:	:	:	:	:	:	:	:	:	:	:	:	NOTIO AIGAIO
:	:	:	:	:	:	:	:	:	:	:	:	KRITI
14580.0	12579.5	13094.9	14820.9	14913.5	17834.3	11875.6	10052.8	10894.4	12638.8	12725.8	15767.3	ESPANA
1222.1	:	:	:	:	:	:	:	:	:	:	:	NOROESTE
877.9	:	:	:	:	:	:	:	:	:	:	:	GALICIA
202.8	:	:	:	:	:	:	:	:	:	:	:	ASTURIAS
141.4	:	:	:	:	:	:	:	:	:	:	:	CANTABRIA
1665.6	:	:	:	:	:	:	:	:	:	:	:	NORESTE
303.1	:	:	:	:	:	:	:	:	:	:	:	PAIS VASCO
245.7	:	:	:	:	:	:	:	:	:	:	:	NAVARRA
317.0	:	:	:	:	:	:	:	:	:	:	:	RIOJA
799.7	:	:	:	:	:	:	:	:	:	:	:	ARAGON
115.9	:	:	:	:	:	:	:	:	:	:	:	MADRID
3498.6	:	:	:	:	:	:	:	:	:	:	:	CENTRO (E)
1350.3	:	:	:	:	:	:	:	:	:	:	:	CASTILLA-LEON
1302.8	:	:	:	:	:	:	:	:	:	:	:	CASTILLA-LA MANCHA
845.5	:	:	:	:	:	:	:	:	:	:	:	EXTREMADURA
2660.1	:	:	:	:	:	:	:	:	:	:	:	ESTE
879.4	:	:	:	:	:	:	:	:	:	:	:	CATALUNA
1648.0	:	:	:	:	:	:	:	:	:	:	:	COMUNIDAD VALENCIANA
132.7	:	:	:	:	:	:	:	:	:	:	:	BALEARES
4987.4	:	:	:	:	:	:	:	:	:	:	:	SUR
4287.9	:	:	:	:	:	:	:	:	:	:	:	ANDALUCIA
699.6	:	:	:	:	:	:	:	:	:	:	:	MURCIA
:	:	:	:	:	:	:	:	:	:	:	:	CEUTA Y MELILLA
430.3	:	:	:	:	:	:	:	:	:	:	:	CANARIAS
21384.9	21308.8	21206.9	23760.0	25085.9	25651.0	17453.1	17184.8	16851.1	19405.6	20560.7	21011.2	FRANCE
468.7	421.6	465.0	494.5	480.0	548.1	288.6	237.2	272.1	306.6	291.1	344.1	ILE DE FRANCE
6660.6	6226.1	6437.0	7155.1	7458.3	7527.6	5621.7	5143.2	5293.6	6028.9	6283.6	6325.3	BASSIN PARISIEN
1877.1	1562.9	1466.5	1580.9	1753.9	1834.1	1627.8	1301.8	1188.4	1314.9	1481.1	1551.2	CHAMPAGNE-ARDENNE
986.3	965.6	1061.5	1177.8	1160.4	1275.5	764.3	731.9	820.0	941.8	911.6	1018.9	PICARDIE
502.1	519.1	517.4	659.4	622.1	611.0	417.8	433.1	428.6	570.1	528.1	514.8	HAUTE-NORMANDIE
1332.1	1271.7	1341.9	1380.5	1575.4	1477.6	1096.7	1031.1	1087.9	1131.0	1317.3	1205.3	CENTRE
941.4	908.0	893.8	975.9	909.7	907.8	834.0	794.0	771.9	850.7	775.7	792.5	BASSE-NORMANDIE
1021.6	998.8	1155.8	1380.5	1436.9	1421.6	881.1	851.4	996.8	1220.4	1269.8	1242.5	BOURGOGNE
742.1	752.2	821.8	967.9	925.3	806.1	626.5	631.2	693.4	835.1	784.0	679.6	NORD-PAS-DE-CALAIS
1203.5	1240.8	1295.3	1386.1	1445.9	1546.2	1088.1	1121.2	1168.0	1257.2	1311.5	1416.9	EST
462.3	478.2	533.6	565.1	602.7	597.5	420.0	434.8	487.8	519.3	555.6	549.3	LORRAINE
405.0	393.5	373.5	401.2	401.4	572.4	352.3	338.7	315.0	341.4	339.1	513.1	ALSACE
336.2	369.1	388.2	419.8	441.8	376.2	315.8	347.7	365.2	396.5	416.8	354.4	FRANCHE-COMTE
5000.1	5444.9	4863.2	5545.7	5567.9	5648.9	4352.8	4742.8	4108.6	4779.1	4746.0	4894.0	OUEST
2185.7	2327.3	2158.8	2431.3	2361.7	2276.5	1860.2	1973.1	1777.6	2045.7	1948.4	1875.4	PAYS DE LA LOIRE
2027.3	2109.1	1698.9	1919.5	2173.3	2112.2	1844.2	1910.2	1485.2	1699.7	1932.6	1917.0	BRETAGNE
787.2	1008.5	1005.5	1194.8	1032.9	1260.3	648.3	859.5	845.8	1033.7	865.0	1101.6	POITOU-CHARENTES
2931.7	3481.6	3290.0	3525.8	4190.4	4503.9	2206.5	2715.2	2461.4	2696.0	3325.8	3589.2	SUD-OUEST
1431.0	2013.4	1742.6	1786.2	2251.7	2747.1	913.4	1470.2	1152.6	1195.3	1634.0	2069.0	AQUITAINE

C.0.1 VALUE ADDED AND NET OPERATING SURPLUS (MIO ECU)

REGIONS	GROSS VALUE ADDED AT MARKET PRICES VALEUR AJOUTEE BRUTE AUX PRIX DU MARCHÉ						GROSS VALUE ADDED AT FACTOR COST VALEUR AJOUTEE BRUTE AU COÛT DES FACTEURS					
	1991	1992	1993	1994	1995	1996	1991	1992	1993	1994	1995	1996
	MIDI-PYRENEES	1423.7	1327.0	1142.5	1183.1	1253.7	1197.4	1558.0	1561.1	1632.8	1779.4	1929.4
LIMOUSIN	241.4	233.6	197.2	218.3	255.7	78.5	347.2	319.7	336.0	387.8	451.5	330.5
CENTRE-EST	2253.2	2163.7	2083.2	2251.9	2322.3	2139.8	2412.4	2347.5	2493.4	2763.1	2929.2	2800.2
RHONE-ALPES	1634.3	1518.9	1485.4	1626.7	1701.5	1631.3	1675.7	1583.2	1659.6	1846.3	1979.5	1921.5
AUVERGNE	618.9	644.9	597.8	625.2	620.8	508.5	736.7	764.3	833.8	916.8	949.7	878.7
MEDITERRANEE	2634.2	2043.4	2062.0	2458.1	2644.2	2905.2	2761.7	2211.4	2378.5	2773.2	2960.7	3175.0
LANGUEDOC-ROUSSILLON	1264.7	862.4	851.5	1169.4	1222.8	1374	1337.7	948.9	1021.2	1339.8	1398.7	1510.9
PROVENCE-ALPES-COTE D'A	1279.6	1073.3	1153.1	1228.0	1344.3	1462.8	1314.4	1122.6	1254.2	1312.9	1459.8	1560.0
CORSE	89.8	107.8	57.3	60.7	77.1	68.4	109.6	139.9	103.1	120.4	102.2	104.1
DEPARTEMENTS D'OUTRE-MER	:	:	:	:	:	:	:	:	:	:	:	:
GUADELOUPE	:	:	:	:	:	:	:	:	:	:	:	:
MARTINIQUE	:	:	:	:	:	:	:	:	:	:	:	:
GUYANE	:	:	:	:	:	:	:	:	:	:	:	:
REUNION	:	:	:	:	:	:	:	:	:	:	:	:
IRELAND	2317.9	2606.4	2497.7	2313.5	2363.6	2256.6	2684.7	3081.5	2974.7	3116.5	3235.6	3357.3
ITALIA	29571.6	27997.0	23602.3	23374.1	22634.7	25864.3	32602.3	31187.0	26987.0	26562.0	25833.4	29935.3
NORD OVEST	2376.4	2488.2	2229.5	2218.1	2254.5	2531.9	2522.2	2682.4	2417.2	2450.9	2469.0	2829.0
PIEMONTE	1810.0	1803.4	1578.9	1573.0	1612.7	1855.2	1931.1	1960.5	1724.3	1790.8	1807.8	2133.4
VALLE D'AOSTA	31.3	32.3	27.3	32.0	33.5	37.5	47.0	51.7	45.0	47.0	46.6	52.9
LIGURIA	535.1	652.5	623.2	613.2	608.2	639.2	544.1	670.2	648.0	613.1	614.7	642.7
LOMBARDIA	3019.2	3034.1	2665.1	2653.1	2435.8	2874.5	3137.3	3252.5	2809.8	2917.6	2655.3	3187.0
NORD EST	3945.6	3830.5	3202.2	3366.4	3129.5	3789.4	4224.0	4237.9	3627.2	3812.2	3538.5	4285.7
TRENTINO-ALTO ADIGE	779.9	728.1	550.5	699.2	571.6	724.3	843.2	783.9	604.8	766.8	607.5	768.1
VENETO	2689.3	2636.7	2275.3	2277.3	2162.2	2615.6	2882.3	2919.5	2577.7	2580.1	2458.9	2975.0
FRIULI-VENEZIA GIULIA	476.4	465.7	376.4	389.9	395.7	449.5	498.5	534.4	444.8	465.3	472.1	542.7
EMILIA-ROMAGNA	3179.8	3580.1	2747.7	2684.3	2484.7	2892.8	3403.5	3853.9	2986.2	2951.0	2705.4	3199.1
CENTRO (I)	2448.2	2328.3	1951.2	1947.4	1938.0	2115	2873.1	2694.4	2324.9	2401.1	2399.9	2677.0
TOSCANA	1186.1	1102.0	952.7	964.9	985.2	1084.8	1397.6	1235.5	1090.9	1180.0	1213.1	1358.8
UMBRIA	466.7	441.5	389.0	363.9	358.7	386	604.3	589.8	522.3	477.9	496.0	556.6
MARCHE	795.4	784.8	609.5	618.6	594.1	644.2	871.3	869.1	711.8	743.2	690.9	761.6
LAZIO	1615.4	1533.0	1250.1	1268.1	1217.6	1321	1783.3	1682.6	1409.0	1425.5	1364.7	1509.3
ABRUZZO-MOLISE	1105.0	988.4	795.7	801.5	797.0	922.7	1214.8	1099.3	927.9	902.1	930.9	1091.0
ABRUZZO	893.9	800.7	645.3	660.4	642.4	749.5	973.9	872.6	730.1	730.0	726.5	860.8
MOLISE	211.2	187.7	150.4	141.1	154.7	173.3	240.9	226.7	197.7	172.1	204.4	230.2
CAMPANIA	2549.5	2126.8	1714.8	1735.7	1734.4	1844.4	2914.2	2498.6	2067.3	1915.3	2030.9	2159.7
SUD	5131.0	4216.7	3764.2	3722.1	3721.4	4220.8	5718.2	4763.1	4543.5	4312.8	4402.7	5145.2
PUGLIA	3358.2	3012.7	2348.7	2575.1	2352.6	2652.7	3724.2	3416.4	2801.2	2993.5	2710.9	3142.0
BASILICATA	394.2	341.6	328.2	345.2	307.3	312.4	478.7	433.2	445.3	452.2	430.9	448.5
CALABRIA	1378.6	862.4	1087.3	801.9	1061.6	1255.6	1515.3	913.5	1297.1	867.0	1260.9	1554.8
SICILIA	3452.8	3128.4	2592.7	2250.4	2290.4	2603.9	3866.3	3481.1	3007.2	2575.0	2533.6	2891.2
SARDEGNA	748.7	742.2	689.1	727.0	631.3	747.8	945.3	941.3	866.8	898.6	802.4	961.1
LUXEMBOURG (GRAND-DUCHE)	93.0	106.9	107.5	103.8	112.4	99.6	122.1	126.1	130.5	131.7	144.7	143.3
NEDERLAND	8598.8	8294.1	7920.8	8757.7	8586.7	8405.1	8361.0	8054.9	7679.9	8582.9	8422.1	8365.8
NOORD-NEDERLAND	1200.7	1174.3	1189.3	:	:	:	1178.6	1149.5	1172.3	:	:	:
GRONINGEN	296.9	276.1	275.0	:	:	:	290.0	270.1	275.1	:	:	:
FRIESLAND	576.1	570.9	591.9	:	:	:	568.0	560.0	579.1	:	:	:
DRENTHE	327.7	327.3	322.5	:	:	:	320.6	319.4	318.1	:	:	:
OOST-NEDERLAND	1901.5	1875.4	1716.8	:	:	:	1843.6	1819.7	1656.3	:	:	:
OVERIJSSSEL	638.4	663.6	596.7	:	:	:	622.5	644.9	573.6	:	:	:
GELDERLAND	969.8	986.1	879.6	:	:	:	933.5	953.6	839.6	:	:	:
FLEVOLAND	293.3	225.8	240.5	:	:	:	287.6	221.2	243.0	:	:	:
WEST-NEDERLAND	3482.9	3253.8	3332.6	:	:	:	3400.6	3171.4	3253.2	:	:	:
UTRECHT	289.6	286.0	274.5	:	:	:	283.3	279.0	266.0	:	:	:
NOORD-HOLLAND	801.6	763.8	799.9	:	:	:	783.3	744.2	782.1	:	:	:
ZUID-HOLLAND	2172.1	2033.8	2081.4	:	:	:	2120.1	1981.2	2023.5	:	:	:
ZEELAND	219.6	170.3	176.8	:	:	:	214.0	166.9	181.6	:	:	:
ZUID-NEDERLAND	2013.6	1990.5	1682.1	:	:	:	1938.2	1914.3	1598.1	:	:	:
NOORD-BRABANT	1346.7	1343.0	1101.2	:	:	:	1294.6	1290.1	1041.0	:	:	:
LIMBURG (NL)	666.9	647.5	580.9	:	:	:	643.6	624.2	557.2	:	:	:

C.0.1 VALEUR AJOUTEE ET EXCEDENT NET D'EXPLOITATION (MIO ECU)

NET VALUE ADDED AT FACTOR COST VALEUR AJOUTEE NETTE AU COÛT DES FACTEURS						NET OPERATING SURPLUS EXCEDENT NET D'EXPLOITATION						REGIONS
1991	1992	1993	1994	1995	1996	1991	1992	1993	1994	1995	1996	
1237.3	1234.6	1299.3	1441.0	1579.5	1527.3	1070.1	1054.8	1106.9	1248.3	1379.0	1336.0	MIDI-PYRENEES
263.4	233.7	248.1	298.6	359.2	229.6	223.0	190.2	201.9	252.4	312.8	184.1	LIMOUSIN
1998.5	1919.7	2052.8	2314.7	2467.0	2327.7	1754.4	1656.4	1785.7	2042.8	2188.8	2050.9	CENTRE-EST
1423.5	1322.4	1389.2	1571.0	1696.3	1630.8	1232.6	1114.3	1180.8	1359.0	1480.5	1412.5	RHONE-ALPES
575.1	597.4	663.6	743.7	770.7	696.9	521.9	542.1	604.9	683.7	708.3	638.5	AUVERGNE
2379.7	1821.8	1981.8	2370.3	2551.0	2742.5	1514.5	937.4	1068.4	1460.0	1629.9	1711.4	MEDITERRANEE
1155.7	763.9	829.0	1144.3	1197.1	1306.4	711.4	314.5	377.6	702.3	751.7	812.8	LANGUEDOC-ROUSSILLON
1119.8	924.2	1054.2	1110.1	1256.9	1351.5	728.4	514.8	619.3	668.5	807.1	842.5	PROVENCE-ALPES-COTE D'A
104.3	133.7	98.5	115.9	97.1	84.6	74.7	108.0	71.5	89.2	71.1	56.1	CORSE
:	:	:	:	:	:	:	:	:	:	:	:	DEPARTEMENTS D'OUTRE-MER
:	:	:	:	:	:	:	:	:	:	:	:	GUADELOUPE
:	:	:	:	:	:	:	:	:	:	:	:	MARTINIQUE
:	:	:	:	:	:	:	:	:	:	:	:	GUYANE
:	:	:	:	:	:	:	:	:	:	:	:	REUNION
2233.8	2624.8	2537.8	2663.6	2769.5	2854.5	2022.4	2387.7	2310.9	2438.8	2546.4	2623.1	IRELAND
23827.8	22272.2	18822.1	18448.2	18066.3	21100.8	15232.2	13169.4	11364.7	11587.7	11989.7	14489.7	ITALIA
:	:	:	:	:	:	:	:	:	:	:	:	NORD OVEST
:	:	:	:	:	:	:	:	:	:	:	:	PIEMONTE
:	:	:	:	:	:	:	:	:	:	:	:	VALLE D'AOSTA
:	:	:	:	:	:	:	:	:	:	:	:	LIGURIA
:	:	:	:	:	:	:	:	:	:	:	:	LOMBARDIA
:	:	:	:	:	:	:	:	:	:	:	:	NORD EST
:	:	:	:	:	:	:	:	:	:	:	:	TRENTINO-ALTO ADIGE
:	:	:	:	:	:	:	:	:	:	:	:	VENETO
:	:	:	:	:	:	:	:	:	:	:	:	FRIULI-VENEZIA GIULIA
:	:	:	:	:	:	:	:	:	:	:	:	EMILIA-ROMAGNA
:	:	:	:	:	:	:	:	:	:	:	:	CENTRO (I)
:	:	:	:	:	:	:	:	:	:	:	:	TOSCANA
:	:	:	:	:	:	:	:	:	:	:	:	UMBRIA
:	:	:	:	:	:	:	:	:	:	:	:	MARCHE
:	:	:	:	:	:	:	:	:	:	:	:	LAZIO
:	:	:	:	:	:	:	:	:	:	:	:	ABRUZZO-MOLISE
:	:	:	:	:	:	:	:	:	:	:	:	ABRUZZO
:	:	:	:	:	:	:	:	:	:	:	:	MOLISE
:	:	:	:	:	:	:	:	:	:	:	:	CAMPANIA
:	:	:	:	:	:	:	:	:	:	:	:	SUD
:	:	:	:	:	:	:	:	:	:	:	:	PUGLIA
:	:	:	:	:	:	:	:	:	:	:	:	BASILICATA
:	:	:	:	:	:	:	:	:	:	:	:	CALABRIA
:	:	:	:	:	:	:	:	:	:	:	:	SICILIA
:	:	:	:	:	:	:	:	:	:	:	:	SARDEGNA
89.3	91.6	94.6	94.1	106.4	107.0	85.0	86.9	88.7	88.0	99.7	98.3	LUXEMBOURG (GRAND-DUCHE)
6450.7	6061.8	5320.5	6418.9	6089.0	6052.0	5243.6	4760.9	3914.7	5007.8	4639.3	4547.7	NEDERLAND
:	:	:	:	:	:	:	:	:	:	:	:	NOORD-NEDERLAND
:	:	:	:	:	:	:	:	:	:	:	:	GRONINGEN
:	:	:	:	:	:	:	:	:	:	:	:	FRIESLAND
:	:	:	:	:	:	:	:	:	:	:	:	DRENTH
:	:	:	:	:	:	:	:	:	:	:	:	OOST-NEDERLAND
:	:	:	:	:	:	:	:	:	:	:	:	OVERIJSSSEL
:	:	:	:	:	:	:	:	:	:	:	:	GELDERLAND
:	:	:	:	:	:	:	:	:	:	:	:	FLEVOLAND
:	:	:	:	:	:	:	:	:	:	:	:	WEST-NEDERLAND
:	:	:	:	:	:	:	:	:	:	:	:	UTRECHT
:	:	:	:	:	:	:	:	:	:	:	:	NOORD-HOLLAND
:	:	:	:	:	:	:	:	:	:	:	:	ZUID-HOLLAND
:	:	:	:	:	:	:	:	:	:	:	:	ZEELAND
:	:	:	:	:	:	:	:	:	:	:	:	ZUID-NEDERLAND
:	:	:	:	:	:	:	:	:	:	:	:	NOORD-BRABANT
:	:	:	:	:	:	:	:	:	:	:	:	LIMBURG (NL)

C.0.1 VALUE ADDED AND NET OPERATING SURPLUS (MIO ECU)

REGIONS	GROSS VALUE ADDED AT MARKET PRICES VALEUR AJOUTEE BRUTE AUX PRIX DU MARCHÉ						GROSS VALUE ADDED AT FACTOR COST VALEUR AJOUTEE BRUTE AU COÛT DES FACTEURS					
	1991	1992	1993	1994	1995	1996	1991	1992	1993	1994	1995	1996
	ÖSTERREICH	2999.3	2820.0	2860.4	2940.0	1901.9	1802.1	3232.5	3315.5	3256.5	3535.3	3639.6
OSTÖSTERREICH	1216.2	1121.1	1092.2	1177.8	711.9	:	:	:	:	:	:	:
BURGENLAND	179.5	147.7	122.6	155.7	97.8	:	:	:	:	:	:	:
NIEDERÖSTERREICH	956.1	893.0	883.3	942.9	574.4	:	:	:	:	:	:	:
WIEN	80.7	80.5	86.3	79.2	39.7	:	:	:	:	:	:	:
SÜEDÖSTERREICH	766.9	713.1	756.3	758.6	538.4	:	:	:	:	:	:	:
KAERNTEN	215.9	191.6	183.1	195.8	140.7	:	:	:	:	:	:	:
STEIERMARK	550.9	521.5	573.3	562.8	397.7	:	:	:	:	:	:	:
WESTÖSTERREICH	1016.2	985.7	1011.8	1003.7	651.6	:	:	:	:	:	:	:
OBERÖSTERREICH	673.8	662.5	675.7	669.2	417.7	:	:	:	:	:	:	:
SALZBURG	126.4	117.5	123.1	117.6	79.5	:	:	:	:	:	:	:
TIROL	162.0	153.5	158.5	164.5	115.9	:	:	:	:	:	:	:
VORARLBERG	53.9	52.2	54.5	52.3	38.6	:	:	:	:	:	:	:
PORTUGAL	1915.3	1689.8	1750.4	2033.1	2389.8	2607.7	2397.7	2298.9	2015.2	2498.0	2879.2	3073.6
NORTE	509.6	417.2	:	:	:	:	:	:	:	:	:	:
CENTRO (P)	400.8	433.8	:	:	:	:	:	:	:	:	:	:
LISBOA E VALE DO TEJO	543.9	515.1	:	:	:	:	:	:	:	:	:	:
ALENTEJO	356.3	239.3	:	:	:	:	:	:	:	:	:	:
ALGARVE	104.8	84.3	:	:	:	:	:	:	:	:	:	:
SUOMI/FINLAND	2234.8	1587.2	1501.5	1408.2	803.8	761.3	3823.1	2713.8	2388.1	2541.3	2815.0	2665.2
MANNER-SUOMI	2219.8	:	:	1397.1	:	:	3800.8	:	:	2523.1	:	:
UUSIMAA	187.3	:	:	102.1	:	:	297.0	:	:	187.1	:	:
ETELAE-SUOMI	883.6	:	:	520.4	:	:	1445.2	:	:	930.5	:	:
ITAE-SUOMI	365.6	:	:	224.8	:	:	680.0	:	:	419.8	:	:
VAELI-SUOMI	516.7	:	:	369.3	:	:	875.1	:	:	653.0	:	:
POHJOIS-SUOMI	266.7	:	:	180.5	:	:	503.6	:	:	332.7	:	:
AHVENANMAA/AALAND	15.0	:	:	11.1	:	:	22.3	:	:	18.3	:	:
SVERIGE	1568.2	1377.9	1267.8	1244.5	1138.6	1049.9	2005.5	1837.9	1684.3	1567.0	1758.1	1745.3
STOCKHOLM	36.6	37.7	32.0	33.1	31.0	:	48.0	49.0	40.8	41.8	47.9	:
OESTRA MELLANSVERIGE	299.2	288.6	249.0	244.2	213.0	:	401.8	398.1	346.9	330.3	374.0	:
SMAALAND MED OEARNAN	206.8	158.1	155.3	150.9	132.4	:	274.4	224.5	225.3	190.9	211.3	:
SYDSVERIGE	475.7	415.2	388.8	375.6	368.9	:	549.8	489.3	457.3	435.3	461.7	:
VAESTSVERIGE	335.3	286.9	252.7	255.9	226.4	:	428.5	380.3	341.5	317.5	343.4	:
NORRA MELLANSVERIGE	90.9	86.2	80.2	79.4	71.7	:	130.4	131.4	116.3	108.2	138.8	:
MELLERSTA NORRLAND	51.1	44.6	45.9	44.6	39.9	:	74.2	72.1	67.4	63.0	80.9	:
OEVRE NORRLAND	72.3	60.8	63.9	60.4	55.2	:	98.4	93.2	88.7	80.2	99.9	:
UNITED KINGDOM	8810.3	8444.2	7597.1	8019.8	8676.9	7621.8	9854.9	9541.0	10116.1	10505.8	11393.4	11235.0
NORTH	344.4	421.3	376.0	321.6	:	:	466.5	498.7	541.9	465.4	:	:
YORKSHIRE AND HUMBERSI	789.6	758.5	637.9	710.7	:	:	863.0	827.5	872.8	924.2	:	:
EAST MIDLANDS	1121.9	982.9	897.7	892.9	:	:	1184.3	1063.9	1207.9	1176.8	:	:
EAST ANGLIA	1187.6	1073.3	939.1	934.5	:	:	1194.4	1111.5	1160.9	1151.8	:	:
SOUTH EAST (UK)	1469.4	1292.3	1120.9	1167.0	:	:	1534.1	1392.1	1489.8	1501.9	:	:
SOUTH WEST (UK)	975.3	1068.4	943.5	1068.9	:	:	1102.1	1174.4	1213.4	1314.0	:	:
WEST MIDLANDS	755.6	767.0	688.9	713.7	:	:	845.8	836.8	872.7	891.0	:	:
NORTH WEST (UK)	493.0	498.5	470.9	544.3	:	:	535.7	527.6	528.5	596.7	:	:
WALES	381.3	313.8	331.4	386.8	:	:	562.2	526.0	564.3	644.3	:	:
SCOTLAND	837.2	826.8	724.1	772.3	:	:	1015.8	1052.3	1096.7	1156.6	:	:
NORTHERN IRELAND	454.9	441.4	466.8	505.7	:	:	550.9	529.9	567.2	681.7	:	:

C.0.1 VALEUR AJOUTEE ET EXCEDENT NET D'EXPLOITATION (MIO ECU)

NET VALUE ADDED AT FACTOR COST VALEUR AJOUTEE NETTE AU COÛT DES FACTEURS						NET OPERATING SURPLUS EXCEDENT NET D'EXPLOITATION						REGIONS
1991	1992	1993	1994	1995	1996	1991	1992	1993	1994	1995	1996	
2011.9	2027.5	1867.8	2139.5	2195.0	1792.7	1750.8	1743.4	1555.1	1816.9	1852.8	1543.3	ÖSTERREICH
:	:	:	:	:	:	:	:	:	:	:	:	OSTÖSTERREICH
:	:	:	:	:	:	:	:	:	:	:	:	BURGENLAND
:	:	:	:	:	:	:	:	:	:	:	:	NIEDERÖSTERREICH
:	:	:	:	:	:	:	:	:	:	:	:	WIEN
:	:	:	:	:	:	:	:	:	:	:	:	SUEDÖSTERREICH
:	:	:	:	:	:	:	:	:	:	:	:	KAERNTEN
:	:	:	:	:	:	:	:	:	:	:	:	STEIERMARK
:	:	:	:	:	:	:	:	:	:	:	:	WESTÖSTERREICH
:	:	:	:	:	:	:	:	:	:	:	:	OBERÖSTERREICH
:	:	:	:	:	:	:	:	:	:	:	:	SALZBURG
:	:	:	:	:	:	:	:	:	:	:	:	TIROL
:	:	:	:	:	:	:	:	:	:	:	:	VORARLBERG
2240.5	2137.6	1860.5	2347.4	2722.7	2919.9	1455.8	1417.8	1170.3	1662.3	1992.5	2155.3	PORTUGAL
:	:	:	:	:	:	:	:	:	:	:	:	NORTE
:	:	:	:	:	:	:	:	:	:	:	:	CENTRO (P)
:	:	:	:	:	:	:	:	:	:	:	:	LISBOA E VALE DO TEJO
:	:	:	:	:	:	:	:	:	:	:	:	ALENTEJO
:	:	:	:	:	:	:	:	:	:	:	:	ALGARVE
2858.3	1898.3	1683.7	1807.7	2167.9	2058.8	2429.7	1556.7	1406.9	1500.3	1858.9	1774.4	SUOMI/FINLAND
2842.4	:	:	1796.2	:	:	2416.8	:	:	1490.9	:	:	MANNER-SUOMI
211.0	:	:	130.8	:	:	156.8	:	:	94.7	:	:	UUSIMAA
1085.5	:	:	655.3	:	:	916.9	:	:	532.5	:	:	ETELAE-SUOMI
514.7	:	:	296.7	:	:	431.1	:	:	244.9	:	:	ITAE-SUOMI
645.4	:	:	471.4	:	:	573.7	:	:	406.7	:	:	VAELI-SUOMI
385.8	:	:	241.9	:	:	338.3	:	:	212.2	:	:	POHJOIS-SUOMI
15.9	:	:	11.5	:	:	12.9	:	:	9.4	:	:	AHVENANMAA/AALAND
1158.8	1017.0	1008.3	887.4	1071.7	994.4	845.9	738.6	769.3	650.6	840.5	731.6	SVERIGE
21.9	23.6	19.7	20.8	27.2	:	:	:	:	:	:	:	STOCKHOLM
194.5	196.6	181.4	162.9	206.5	:	:	:	:	:	:	:	OESTRA MELLANSVERIGE
153.2	107.7	128.7	95.1	113.5	:	:	:	:	:	:	:	SMAALAND MED OEARNIA
365.9	312.2	310.8	287.0	312.4	:	:	:	:	:	:	:	SYDSVERIGE
238.5	194.2	189.8	163.4	187.0	:	:	:	:	:	:	:	VAESTSVERIGE
65.4	68.5	64.4	55.9	85.9	:	:	:	:	:	:	:	NORRA MELLANSVERIGE
51.1	49.8	49.0	44.9	62.5	:	:	:	:	:	:	:	MELLERSTA NORRLAND
68.1	64.3	64.5	57.3	76.6	:	:	:	:	:	:	:	OEVRE NORRLAND
7365.1	7301.0	8051.0	8247.8	9170.4	9256.1	4950.6	5013.8	5882.5	6052.9	7123.8	6789.6	UNITED KINGDOM
345.8	380.8	437.3	352.4	:	:	264.6	308.0	355.3	274.4	:	:	NORTH
646.6	611.0	681.9	722.3	:	:	436.8	415.9	484.5	530.0	:	:	YORKSHIRE AND HUMBERSID
930.1	816.9	989.3	940.3	:	:	666.3	558.0	754.0	707.7	:	:	EAST MIDLANDS
955.9	881.2	953.4	929.5	:	:	685.4	618.0	707.4	679.5	:	:	EAST ANGLIA
1224.2	1096.6	1223.7	1218.6	:	:	644.2	566.5	757.4	748.7	:	:	SOUTH EAST (UK)
771.0	900.4	966.5	1034.7	:	:	440.2	603.5	677.3	713.7	:	:	SOUTH WEST (UK)
635.5	660.9	714.8	714.0	:	:	459.8	475.8	532.9	539.6	:	:	WEST MIDLANDS
449.6	436.3	447.3	511.3	:	:	328.7	322.6	339.8	394.5	:	:	NORTH WEST (UK)
382.7	375.0	433.3	468.9	:	:	311.3	298.1	360.7	394.9	:	:	WALES
667.0	749.3	817.1	875.1	:	:	405.6	495.8	568.2	630.2	:	:	SCOTLAND
356.2	392.6	386.4	479.2	:	:	307.4	351.3	344.9	438.2	:	:	NORTHERN IRELAND

C.0.2 FINAL OUTPUT AND INTERMEDIATE CONSUMPTION (MIO ECU)

REGIONS	FINAL AGRICULTURAL OUTPUT PRODUCTION FINALE DE L'AGRICULTURE						FINAL CROP OUTPUT PRODUCTION VEGETALE FINALE					
	1991	1992	1993	1994	1995	1996	1991	1992	1993	1994	1995	1996
	BELGIQUE-BELGIE	6558.7	6601.9	6639.1	6873.2	6625.2	6817.3	2466.0	2345.5	2625.2	2738.8	2576.6
REG.BRUXELLES-CAP	4818.1	4863.8	:	:	:	:	1800.2	1697.3	:	:	:	:
VLAAMS GEWEST	:	:	:	:	:	:	:	:	:	:	:	:
ANTWERPEN	1035.5	1010.0	:	:	:	:	381.7	330.6	:	:	:	:
LIMBURG (B)	582.0	566.3	:	:	:	:	242.8	215.7	:	:	:	:
OOST-VLAANDEREN	1098.8	1096.3	:	:	:	:	422.6	398.6	:	:	:	:
VLAAMS BRABANT	:	:	:	:	:	:	:	:	:	:	:	:
WEST-VLAANDEREN	1673.3	1753.5	:	:	:	:	501.2	492.2	:	:	:	:
REGION WALLONNE	1740.6	1738.2	:	:	:	:	665.8	648.2	:	:	:	:
BRABANT WALLON	:	:	:	:	:	:	:	:	:	:	:	:
HAINAUT	592.3	589.2	:	:	:	:	268.6	252.9	:	:	:	:
LIEGE	436.3	427.9	:	:	:	:	141.9	141.3	:	:	:	:
LUXEMBOURG (B)	237.0	235.6	:	:	:	:	22.4	27.1	:	:	:	:
NAMUR	324.1	316.3	:	:	:	:	136.0	124.5	:	:	:	:
DANMARK	6712.8	6576.9	6506.0	6331.8	6816.1	6899.7	2350.1	1890.4	2075.6	1851.9	2081.5	2024.7
DEUTSCHLAND	33771.5	33432.5	31822.5	31729.9	32804.5	33347.9	13257.8	12675.1	11928.5	12202.0	12575.0	13223.5
BADEN-WUERTEMBERG	3392.7	3768.7	3174.4	3361.0	3334.6	:	1532.1	1977.7	1459.9	1674.3	1546.4	:
STUTTGART	1231.3	1479.5	:	:	:	:	582.1	853.8	:	:	:	:
KARLSRUHE	440.5	495.4	:	:	:	:	265.1	327.2	:	:	:	:
FREIBURG	737.6	795.6	:	:	:	:	399.1	470.7	:	:	:	:
TUEBINGEN	983.3	998.3	:	:	:	:	285.9	326.0	:	:	:	:
BAYERN	7084.7	6823.9	6431.1	6308.4	6297.7	:	2104.9	1916.2	1769.4	1756.7	1685.2	:
OBEBAYERN	1695.6	1620.4	:	:	:	:	444.2	385.7	:	:	:	:
NIEDERBAYERN	1288.1	1244.4	:	:	:	:	426.7	402.7	:	:	:	:
OBERPfalz	795.8	754.5	:	:	:	:	208.3	175.0	:	:	:	:
OBERFRANKEN	540.1	508.7	:	:	:	:	170.4	143.2	:	:	:	:
MITTElFRANKEN	763.2	740.6	:	:	:	:	214.9	194.6	:	:	:	:
UNTERFRANKEN	712.5	694.5	:	:	:	:	406.7	396.5	:	:	:	:
SCHWABEN	1289.3	1260.7	:	:	:	:	233.7	218.3	:	:	:	:
BERLIN	63.9	59.7	42.6	48.1	48.5	:	52.5	52.0	39.1	45.0	45.0	:
BRANDENBURG	1173.5	1119.4	1225.9	1221.6	1288.8	:	510.2	400.4	460.9	453.9	485.5	:
BREMEN	29.9	36.9	30.2	28.4	28.2	:	17.6	24.7	18.0	16.7	16.7	:
HAMBURG	133.0	185.0	152.8	173.4	163.9	:	123.1	175.2	144.6	164.9	156.6	:
HESSEN	1470.7	1369.1	1304.8	1283.4	1302.5	:	640.5	531.7	533.6	539.2	546.2	:
DARMSTADT	554.7	504.6	:	:	:	:	330.2	280.3	:	:	:	:
GIESSEN	307.1	289.3	:	:	:	:	97.0	78.5	:	:	:	:
KASSEL	609.0	575.3	:	:	:	:	213.3	172.9	:	:	:	:
MECKLENBURG-VORPOMMERN	1248.6	1207.4	1247.1	1130.5	1256.9	:	635.7	536.0	540.3	460.8	568.1	:
NIEDERSACHSEN	6986.8	6946.6	6665.9	6733.5	6938.7	:	2280.7	2165.4	2130.3	2219.9	2202.7	:
BRAUNSCHWEIG	724.2	669.0	:	:	:	:	484.5	434.7	:	:	:	:
HANNOVER	1175.4	1141.3	:	:	:	:	540.8	500.5	:	:	:	:
LUENEBURG	1763.5	1781.5	:	:	:	:	657.6	657.4	:	:	:	:
WESER-EMS	3323.7	3354.9	:	:	:	:	597.8	572.7	:	:	:	:
NORDRHEIN-WESTFALEN	4805.2	4757.4	4418.1	4305.8	4519.1	:	1728.7	1675.5	1604.7	1530.3	1649.1	:
DUESSELDORF	956.6	982.3	:	:	:	:	493.5	523.1	:	:	:	:
KOELN	778.1	791.1	:	:	:	:	438.9	461.8	:	:	:	:
MUENSTER	1497.4	1471.3	:	:	:	:	308.2	266.2	:	:	:	:
DETMOLD	982.1	940.1	:	:	:	:	286.5	245.4	:	:	:	:
ARNSBERG	590.9	572.6	:	:	:	:	201.6	179.0	:	:	:	:
RHEINLAND-PFALZ	1686.3	1620.5	1590.7	1627.7	1772.0	:	1116.6	1036.5	1041.4	1093.4	1229.0	:
KOBLENZ	432.2	413.7	:	:	:	:	207.4	192.7	:	:	:	:
TRIER	342.0	342.8	:	:	:	:	130.2	129.6	:	:	:	:
RHEINHESSEN-PFALZ	912.2	864.0	:	:	:	:	779.0	714.2	:	:	:	:
SAARLAND	102.0	101.2	94.9	94.9	98.4	:	40.7	40.3	35.1	34.9	38.4	:
SACHSEN	1105.6	1148.3	1193.5	1194.4	1341.5	:	478.5	418.3	454.0	472.8	566.8	:
SACHSEN-ANHALT	1238.7	1187.7	1224.7	1253.6	1308.1	:	693.0	580.5	607.6	666.0	702.5	:
DESSAU	224.9	209.3	:	:	:	:	118.4	90.3	:	:	:	:
HALLE	354.6	346.6	:	:	:	:	216.8	201.7	:	:	:	:
MAGDEBURG	659.2	631.8	:	:	:	:	357.8	288.5	:	:	:	:
SCHLESWIG-HOLSTEIN	2279.9	2113.5	2070.1	2012.0	2131.2	:	887.3	714.8	709.3	669.8	729.8	:
THUERINGEN	970.2	987.0	955.9	953.3	974.5	:	415.7	429.8	380.4	403.5	407.1	:

C.0.2 PRODUCTION FINALE ET CONSOMMATION INTERMEDIAIRE (MIO ECU)

FINAL ANIMAL OUTPUT PRODUCTION ANIMALE FINALE						INTERMEDIATE CONSUMPTION CONSOMMATION INTERMEDIAIRE						REGIONS
1991	1992	1993	1994	1995	1996	1991	1992	1993	1994	1995	1996	
4092.7	4243.7	4000.1	4118.9	4033.6	4268.1	3708.2	3794.2	3872.6	4095.8	4297.7	4455.8	BELGIQUE-BELGIE
3017.9	3158.2	:	:	:	:	2851.9	2912.8	:	:	:	:	REG.BRUXELLES-CAP
:	:	:	:	:	:	:	:	:	:	:	:	VLAAMS GEWEST
653.8	678.6	:	:	:	:	581.4	582.8	:	:	:	:	ANTWERPEN
339.2	348.9	:	:	:	:	311.5	303.7	:	:	:	:	LIMBURG (B)
676.2	695.2	:	:	:	:	663.4	674.9	:	:	:	:	OOST-VLAANDEREN
:	:	:	:	:	:	:	:	:	:	:	:	VLAAMS BRABANT
1172.1	1263.0	:	:	:	:	1069.7	1097.5	:	:	:	:	WEST-VLAANDEREN
1074.8	1085.5	:	:	:	:	856.3	881.3	:	:	:	:	REGION WALLONNE
:	:	:	:	:	:	:	:	:	:	:	:	BRABANT WALLON
323.7	333.4	:	:	:	:	303.1	290.9	:	:	:	:	HAINAUT
294.4	286.1	:	:	:	:	202.5	185.4	:	:	:	:	LIEGE
214.6	210.3	:	:	:	:	107.1	140.8	:	:	:	:	LUXEMBOURG (B)
188.1	190.8	:	:	:	:	165.1	207.6	:	:	:	:	NAMUR
4362.6	4686.5	4430.4	4480.0	4734.6	4875.0	3263.6	3403.3	3615.7	3398.6	3452.7	3541.7	DANMARK
20484.6	20680.3	19861.7	19492.3	20195.8	20088.7	17871.0	17478.6	17406.2	17716.6	18737.7	18532.0	DEUTSCHLAND
1849.8	1783.0	1707.9	1682.6	1782.6	:	1615.6	1646.4	1645.8	1642.0	1710.7	:	BADEN-WUERTEMBERG
648.8	622.4	:	:	:	:	600.7	617.5	:	:	:	:	STUTTGART
175.1	167.7	:	:	:	:	202.5	201.7	:	:	:	:	KARLSRUHE
333.8	322.7	:	:	:	:	325.1	329.5	:	:	:	:	FREIBURG
692.2	670.3	:	:	:	:	487.3	497.7	:	:	:	:	TUEBINGEN
4966.8	4896.8	4656.0	4542.7	4600.2	:	3806.2	3851.3	3716.3	3741.8	3744.0	:	BAYERN
1251.2	1228.9	:	:	:	:	966.2	989.4	:	:	:	:	OBERBAYERN
852.2	837.7	:	:	:	:	723.3	732.2	:	:	:	:	NIEDERBAYERN
587.6	579.4	:	:	:	:	428.4	420.1	:	:	:	:	OBERPFA LZ
368.8	365.4	:	:	:	:	282.8	285.2	:	:	:	:	OBERFRANKEN
547.7	545.5	:	:	:	:	380.4	378.9	:	:	:	:	MITTELFRANKEN
304.5	297.7	:	:	:	:	375.9	374.8	:	:	:	:	UNTERFRANKEN
1054.9	1042.2	:	:	:	:	649.3	670.7	:	:	:	:	SCHWABEN
11.4	7.7	3.4	3.1	3.4	:	33.9	28.6	20.2	24.0	28.3	:	BERLIN
663.3	718.7	763.0	762.8	802.8	:	627.5	517.8	621.4	672.7	738.2	:	BRANDENBURG
12.2	12.2	12.3	11.6	11.5	:	17.0	19.5	15.6	14.6	16.0	:	BREMEN
9.9	9.3	8.2	8.0	7.3	:	69.3	72.5	74.0	74.7	102.8	:	HAMBURG
828.7	835.5	767.8	742.9	753.8	:	812.1	781.4	757.6	802.7	870.5	:	HESEN
223.4	222.4	:	:	:	:	298.3	292.0	:	:	:	:	DARMSTADT
209.9	210.8	:	:	:	:	188.3	177.8	:	:	:	:	GIESSEN
395.4	402.3	:	:	:	:	325.4	311.6	:	:	:	:	KASSEL
612.9	671.4	706.7	669.7	688.6	:	655.7	573.6	634.3	654.9	733.2	:	MECKLENBURG-VORPOMMERN
4705.9	4777.2	4532.6	4513.6	4728.7	:	3697.4	3713.8	3605.8	3583.2	3774.5	:	NIEDERSACHSEN
239.7	234.3	:	:	:	:	351.8	337.6	:	:	:	:	BRAUNSCHWEIG
634.5	638.6	:	:	:	:	627.3	635.6	:	:	:	:	HANNOVER
1105.8	1123.2	:	:	:	:	911.0	905.8	:	:	:	:	LUENEBURG
2725.8	2781.1	:	:	:	:	1807.3	1834.8	:	:	:	:	WESER-EMS
3076.3	3078.5	2812.0	2772.5	2867.9	:	2576.9	2558.6	2545.9	2540.3	2668.7	:	NORDRHEIN-WESTFALEN
463.1	458.6	:	:	:	:	526.4	498.7	:	:	:	:	DUESSELDORF
339.1	329.1	:	:	:	:	343.5	332.5	:	:	:	:	KOELN
1189.2	1203.5	:	:	:	:	856.8	885.8	:	:	:	:	MUENSTER
695.6	694.0	:	:	:	:	557.0	547.7	:	:	:	:	DETMOLD
389.3	393.3	:	:	:	:	293.2	293.9	:	:	:	:	ARNSBERG
566.1	550.3	547.5	523.4	542.6	:	813.1	793.5	751.2	780.6	829.7	:	RHEINLAND-PFALZ
224.5	216.7	:	:	:	:	270.1	251.9	:	:	:	:	KOBLENZ
211.5	208.2	:	:	:	:	190.1	193.8	:	:	:	:	TRIER
130.1	125.4	:	:	:	:	352.9	347.7	:	:	:	:	RHEINHESSEN-PFALZ
61.4	60.9	59.6	60.0	60.0	:	59.7	56.5	50.5	50.5	55.8	:	SAARLAND
627.0	724.1	734.0	721.6	773.0	:	560.1	544.8	598.1	666.1	774.6	:	SACHSEN
545.7	606.5	615.6	586.7	604.7	:	664.3	568.5	622.5	702.6	775.2	:	SACHSEN-ANHALT
106.5	119.0	:	:	:	:	124.9	100.9	:	:	:	:	DESSAU
137.8	144.3	:	:	:	:	188.5	167.8	:	:	:	:	HALLE
301.4	343.3	:	:	:	:	351.0	299.8	:	:	:	:	MAGDEBURG
1392.5	1398.1	1359.8	1341.6	1401.4	:	1334.1	1300.3	1260.9	1231.8	1350.6	:	SCHLESWIG-HOLSTEIN
554.5	550.0	575.4	549.6	567.2	:	528.0	451.5	486.1	534.2	565.0	:	THUERINGEN

C.0.2 FINAL OUTPUT AND INTERMEDIATE CONSUMPTION (MIO ECU)

REGIONS	FINAL AGRICULTURAL OUTPUT PRODUCTION FINALE DE L'AGRICULTURE						FINAL CROP OUTPUT PRODUCTION VEGETALE FINALE					
	1991	1992	1993	1994	1995	1996	1991	1992	1993	1994	1995	1996
	ELLADA	9204.1	8453.5	8122.5	8752.1	8492.9	8357.2	6652.0	5862.8	5569.9	5989.1	5790.7
VOREIA ELLADA	:	:	:	:	:	:	:	:	:	:	:	:
ANATOLIKI MAKEDONIA, THR	:	:	:	:	:	:	:	:	:	:	:	:
KENTRIKI MAKEDONIA	:	:	:	:	:	:	:	:	:	:	:	:
DYTIKI MAKEDONIA	:	:	:	:	:	:	:	:	:	:	:	:
THESSALIA	:	:	:	:	:	:	:	:	:	:	:	:
KENTRIKI ELLADA	:	:	:	:	:	:	:	:	:	:	:	:
IPEIROS	:	:	:	:	:	:	:	:	:	:	:	:
IONIA NISIA	:	:	:	:	:	:	:	:	:	:	:	:
DYTIKI ELLADA	:	:	:	:	:	:	:	:	:	:	:	:
STEREA ELLADA	:	:	:	:	:	:	:	:	:	:	:	:
PELOPONNISOS	:	:	:	:	:	:	:	:	:	:	:	:
ATTIKI	:	:	:	:	:	:	:	:	:	:	:	:
NISIA AIGAIUO, KRITI	:	:	:	:	:	:	:	:	:	:	:	:
VOREIO AIGAIO	:	:	:	:	:	:	:	:	:	:	:	:
NOTIO AIGAIO	:	:	:	:	:	:	:	:	:	:	:	:
KRITI	:	:	:	:	:	:	:	:	:	:	:	:
ESPANA	27219.6	24516.3	22311.7	23463.1	23352.8	27522.8	16325.3	14161.9	12900.3	13304.0	13074.2	16373.8
NOROESTE	2321.9	:	:	:	:	:	503.2	:	:	:	:	:
GALICIA	1706.7	:	:	:	:	:	440.2	:	:	:	:	:
ASTURIAS	379.1	:	:	:	:	:	45.9	:	:	:	:	:
CANTABRIA	236.1	:	:	:	:	:	17.1	:	:	:	:	:
NORESTE	3374.6	:	:	:	:	:	1789.0	:	:	:	:	:
PAIS VASCO	521.3	:	:	:	:	:	254.7	:	:	:	:	:
NAVARRA	538.0	:	:	:	:	:	274.3	:	:	:	:	:
RIOJA	451.1	:	:	:	:	:	317.1	:	:	:	:	:
ARAGON	1864.2	:	:	:	:	:	942.9	:	:	:	:	:
MADRID	272.9	:	:	:	:	:	100.3	:	:	:	:	:
CENTRO (E)	7052.1	:	:	:	:	:	3893.1	:	:	:	:	:
CASTILLA-LEON	3268.7	:	:	:	:	:	1493.5	:	:	:	:	:
CASTILLA-LA MANCHA	2415.7	:	:	:	:	:	1585.7	:	:	:	:	:
EXTREMADURA	1367.8	:	:	:	:	:	813.9	:	:	:	:	:
ESTE	6220.4	:	:	:	:	:	3422.2	:	:	:	:	:
CATALUNA	3251.5	:	:	:	:	:	1073.5	:	:	:	:	:
COMUNIDAD VALENCIANA	2697.4	:	:	:	:	:	2203.0	:	:	:	:	:
BALEARES	271.6	:	:	:	:	:	145.7	:	:	:	:	:
SUR	7220.0	:	:	:	:	:	6020.7	:	:	:	:	:
ANDALUCIA	5722.6	:	:	:	:	:	4903.6	:	:	:	:	:
MURCIA	1497.4	:	:	:	:	:	1117.1	:	:	:	:	:
CEUTA Y MELILLA	:	:	:	:	:	:	:	:	:	:	:	:
CANARIAS	757.6	:	:	:	:	:	596.7	:	:	:	:	:
FRANCE	45577.3	45570.1	42053.0	44006.9	45544.7	46824.6	24667.6	23650.5	20661.7	21902.2	23321.3	24129.0
ILE DE FRANCE	1075.3	982.2	865.0	875.7	867.7	906.1	992.4	902.1	781.6	795.1	785.5	:
BASSIN PARISIEN	13659.8	12920.6	11511.3	11955.4	12362.0	12478	9291.0	8346.1	7005.6	7288.3	7895.2	:
CHAMPAGNE-ARDENNE	3160.3	2769.8	2336.5	2419.7	2637.6	2737.5	2744.6	2342.3	1912.1	1950.1	2212.1	:
PICARDIE	2376.8	2291.5	2082.5	2152.0	2186.7	2265.1	1822.4	1704.7	1497.8	1544.6	1610.8	:
HAUTE-NORMANDIE	1171.2	1156.9	1007.1	1108.6	1078.7	1050.9	639.0	610.3	460.6	537.6	534.6	:
CENTRE	2997.4	2805.2	2387.0	2342.7	2528.0	2489.5	2342.4	2128.3	1737.5	1684.2	1856.9	:
BASSE-NORMANDIE	1961.7	2005.5	1881.7	1918.0	1871.0	1916.8	497.5	456.5	360.6	377.2	390.9	:
BOURGOGNE	1992.6	1891.7	1816.4	2014.5	2060.0	2018.3	1245.2	1104.0	1037.0	1194.5	1289.9	:
NORD-PAS-DE-CALAIS	1876.7	1905.8	1824.9	1943.4	1921.2	1784.2	1068.0	1042.6	974.2	1069.8	1055.7	:
EST	2624.8	2640.7	2480.3	2520.8	2579.1	2709.4	1216.4	1141.0	1000.8	977.8	1052.3	:
LORRAINE	1105.5	1078.0	1012.6	1021.8	1052.1	1041.6	462.8	388.7	332.5	318.6	363.5	:
ALSACE	793.9	796.0	728.2	741.4	745.8	938.5	570.1	561.0	500.6	501.9	514.2	:
FRANCHE-COMTE	725.5	766.7	739.4	757.6	781.2	729.3	183.5	191.2	167.8	157.3	174.6	:
OUEST	12330.9	13159.7	12124.1	12719.6	12786.2	13263.1	3520.4	3736.6	3084.1	3333.6	3142.1	:
PAYS DE LA LOIRE	4371.2	4711.6	4398.1	4592.3	4508.1	4552.6	1375.8	1432.3	1211.8	1291.7	1220.0	:
BRETAGNE	5858.0	6171.1	5723.8	5979.8	6283.7	6458.1	958.6	984.6	819.4	871.1	895.4	:
POITOU-CHARENTES	2101.7	2277.0	2002.1	2147.5	1994.4	2252.3	1186.0	1319.7	1052.9	1170.8	1026.6	:
SUD-OUEST	6272.5	6808.6	6164.3	6285.1	6964.1	7409.9	3363.7	3795.1	3248.0	3310.9	4010.6	:
AQUITAINE	2996.4	3586.9	3163.2	3209.7	3688.9	4261.2	1922.2	2435.6	2035.7	2065.3	2610.9	:

C.0.2 PRODUCTION FINALE ET CONSOMMATION INTERMEDIAIRE (MIO ECU)

FINAL ANIMAL OUTPUT PRODUCTION ANIMALE FINALE						INTERMEDIATE CONSUMPTION CONSOMMATION INTERMEDIAIRE						REGIONS
1991	1992	1993	1994	1995	1996	1991	1992	1993	1994	1995	1996	
2571.4	2589.3	2551.5	2762.5	2701.6	2488.7	2090.6	2190.8	2250.9	2213.1	2367.0	2561.1	ELLADA
1042.1	:	:	:	:	:	1130.3	:	:	:	:	:	VOREIA ELLADA
172.9	:	:	:	:	:	175.0	:	:	:	:	:	ANATOLIKI MAKEDONIA, THR
446.1	:	:	:	:	:	612.5	:	:	:	:	:	KENTRIKI MAKEDONIA
119.0	:	:	:	:	:	99.6	:	:	:	:	:	DYTIKI MAKEDONIA
304.0	:	:	:	:	:	243.3	:	:	:	:	:	THESSALIA
1053.1	:	:	:	:	:	705.3	:	:	:	:	:	KENTRIKI ELLADA
259.2	:	:	:	:	:	63.1	:	:	:	:	:	IPEIROS
42.1	:	:	:	:	:	32.5	:	:	:	:	:	IONIA NISIA
220.8	:	:	:	:	:	173.6	:	:	:	:	:	DYTIKI ELLADA
280.0	:	:	:	:	:	241.5	:	:	:	:	:	STEREA ELLADA
251.0	:	:	:	:	:	194.6	:	:	:	:	:	PELOPONNISOS
147.7	:	:	:	:	:	67.0	:	:	:	:	:	ATTIKI
328.5	:	:	:	:	:	188.0	:	:	:	:	:	NISIA AIGAIU, KRITI
69.3	:	:	:	:	:	23.6	:	:	:	:	:	VOREIO AIGAIO
76.1	:	:	:	:	:	21.1	:	:	:	:	:	NOTIO AIGAIO
183.0	:	:	:	:	:	143.4	:	:	:	:	:	KRITI
10696.0	10359.4	9424.7	9964.3	10088.3	10955.8	11657.3	11419.9	10282.6	10287.6	10585.3	11440.7	ESPANA
1777.9	:	:	:	:	:	957.7	:	:	:	:	:	NOROESTE
1233.5	:	:	:	:	:	712.2	:	:	:	:	:	GALICIA
328.4	:	:	:	:	:	152.2	:	:	:	:	:	ASTURIAS
216.0	:	:	:	:	:	93.3	:	:	:	:	:	CANTABRIA
1565.3	:	:	:	:	:	1620.5	:	:	:	:	:	NORESTE
263.0	:	:	:	:	:	193.2	:	:	:	:	:	PAIS VASCO
261.0	:	:	:	:	:	278.5	:	:	:	:	:	NAVARRA
131.9	:	:	:	:	:	121.6	:	:	:	:	:	RIOJA
909.3	:	:	:	:	:	1027.2	:	:	:	:	:	ARAGON
172.5	:	:	:	:	:	145.7	:	:	:	:	:	MADRID
3120.2	:	:	:	:	:	3079.3	:	:	:	:	:	CENTRO (E)
1766.0	:	:	:	:	:	1592.9	:	:	:	:	:	CASTILLA-LEON
807.4	:	:	:	:	:	992.6	:	:	:	:	:	CASTILLA-LA MANCHA
546.8	:	:	:	:	:	493.8	:	:	:	:	:	EXTREMADURA
2763.9	:	:	:	:	:	3292.3	:	:	:	:	:	ESTE
2164.3	:	:	:	:	:	2217.1	:	:	:	:	:	CATALUNA
476.3	:	:	:	:	:	953.3	:	:	:	:	:	COMUNIDAD VALENCIANA
123.3	:	:	:	:	:	121.9	:	:	:	:	:	BALEARES
1139.5	:	:	:	:	:	2260.1	:	:	:	:	:	SUR
772.0	:	:	:	:	:	1497.8	:	:	:	:	:	ANDALUCIA
367.6	:	:	:	:	:	762.3	:	:	:	:	:	MURCIA
:	:	:	:	:	:	:	:	:	:	:	:	CEUTA Y MELILLA
156.7	:	:	:	:	:	301.8	:	:	:	:	:	CANARIAS
20820.9	21930.3	21381.2	22117.0	22281.3	22830.5	20368.8	20791.7	20649.6	21161.5	22202.9	23233.9	FRANCE
83.2	81.6	83.9	81.2	82.2	:	447.6	438.8	419.2	429.1	457.1	436.9	ILE DE FRANCE
4316.4	4539.4	4457.6	4593.3	4423.7	:	5539.3	5513.0	5309.5	5462.6	5834.3	5996.8	BASSIN PARISIEN
403.9	415.0	404.7	420.0	417.7	:	949.8	938.8	877.9	908.3	996.8	1025.0	CHAMPAGNE-ARDENNE
546.7	585.1	579.7	604.4	579.6	:	1059.5	1041.0	1002.8	1027.9	1104.6	1130.3	PICARDIE
531.8	546.5	546.4	571.0	544.2	:	535.2	527.5	512.5	516.2	547.0	539.9	HAUTE-NORMANDIE
655.6	680.3	651.6	664.7	650.4	:	1307.7	1299.0	1236.0	1276.8	1362.0	1391.2	CENTRE
1464.2	1548.9	1521.0	1540.6	1480.2	:	896.1	919.1	922.7	938.8	981.9	1053.0	BASSE-NORMANDIE
714.2	763.7	754.3	792.6	751.6	:	791.1	787.6	757.5	794.5	842.0	857.3	BOURGOGNE
807.1	863.6	847.4	873.5	866.3	:	919.1	943.1	924.0	942.1	988.5	1019.5	NORD-PAS-DE-CALAIS
1404.2	1492.6	1475.2	1537.3	1517.9	:	1111.1	1132.4	1136.2	1166.2	1234.3	1268.4	EST
642.7	690.3	680.4	704.8	689.5	:	500.0	502.4	502.7	517.2	551.2	556.2	LORRAINE
219.8	229.0	223.1	233.3	225.9	:	282.5	292.0	293.8	300.8	320.8	345.4	ALSACE
541.7	573.3	571.7	599.3	602.5	:	328.6	337.9	339.7	348.2	362.4	366.7	FRANCHE-COMTE
8809.5	9373.9	9033.5	9377.9	9668.9	:	6588.2	6828.2	6920.7	7096.4	7363.3	7866.4	OUEST
2997.1	3230.2	3182.8	3301.6	3305.1	:	2055.7	2141.0	2168.4	2195.0	2277.7	2437.4	PAYS DE LA LOIRE
4899.4	5187.2	4904.7	5108.5	5388.4	:	3441.7	3582.2	3671.3	3803.2	3914.3	4198.6	BRETAGNE
913.0	956.6	946.0	967.8	975.4	:	1090.8	1105.0	1081.0	1098.2	1171.3	1230.3	POITOU-CHARENTES
2877.7	2956.0	2878.4	2935.8	2992.5	:	2913.6	2990.9	3002.1	3068.3	3227.3	3416.9	SUD-OUEST
1075.5	1101.0	1080.9	1088.4	1090.6	:	1302.7	1329.7	1340.7	1394.2	1461.5	1544.1	AQUITAINE

C.0.2 FINAL OUTPUT AND INTERMEDIATE CONSUMPTION (MIO ECU)

REGIONS	FINAL AGRICULTURAL OUTPUT PRODUCTION FINALE DE L'AGRICULTURE						FINAL CROP OUTPUT PRODUCTION VEGETALE FINALE					
	1991	1992	1993	1994	1995	1996	1991	1992	1993	1994	1995	1996
	MIDI-PYRENEES	2677.2	2617.1	2429.0	2488.5	2633.1	2649	1342.8	1269.7	1126.2	1160.4	1319.5
LIMOUSIN	598.9	604.7	572.1	586.9	642.2	499.7	98.8	89.8	86.1	85.1	80.2	:
CENTRE-EST	3831.6	3791.3	3708.7	3893.4	4022.2	3906.7	1649.6	1539.5	1466.2	1565.2	1683.3	:
RHONE-ALPES	2660.0	2561.9	2520.3	2664.7	2769.5	2749.8	1359.5	1235.5	1196.9	1302.7	1395.6	:
AUVERGNE	1171.6	1229.4	1188.4	1228.6	1252.7	1156.9	290.1	304.0	269.4	262.6	287.7	:
MEDITERRANEE	3905.5	3361.2	3374.4	3813.6	4042.4	4367.4	3565.9	3147.6	3101.2	3561.6	3696.6	:
LANGUEDOC-ROUSSILLON	1804.3	1431.5	1415.3	1763.1	1841.6	2014.4	1634.4	1384.9	1305.6	1686.5	1681.1	:
PROVENCE-ALPES-COTE D'A	1963.1	1772.9	1845.6	1929.8	2066.7	2228.4	1821.5	1649.3	1722.6	1800.3	1934.7	:
CORSE	138.1	156.8	113.5	120.6	134.0	124.6	110.0	113.5	73.1	74.8	80.9	:
DEPARTEMENTS D'OUTRE-MER	:	:	:	:	:	:	:	:	:	:	:	:
GUADELOUPE	:	:	178.9	178.2	:	:	:	:	141.3	139.4	:	:
MARTINIQUE	:	:	:	:	:	:	:	:	:	:	:	:
GUYANE	:	:	:	:	:	:	:	:	:	:	:	:
REUNION	:	:	:	:	:	:	:	:	:	:	:	:
IRELAND	4084.4	4409.0	4289.1	4280.6	4390.7	4404	580.5	599.8	480.4	506.2	551.3	536.0
ITALIA	40400.6	38386.6	33029.1	32368.0	31352.5	35683.7	25732.4	23840.9	19726.9	19358.6	19009.5	21573.4
NORD OVEST	3491.6	3534.8	3211.9	3171.6	3184.8	3566.3	2018.3	2045.4	1835.1	1780.1	1826.8	2043.9
PIEMONTE	2812.4	2747.9	2463.5	2433.6	2442.9	2778	1466.8	1380.9	1198.3	1155.4	1198.8	1388.4
VALLE D'AOSTA	46.1	46.9	39.6	45.6	47.8	53.3	8.2	7.2	5.6	6.1	6.5	6.9
LIGURIA	633.0	739.9	708.8	692.4	694.0	735	543.4	657.2	631.2	618.6	621.6	648.7
LOMBARDIA	4980.8	5029.3	4456.5	4350.7	4075.7	4720.2	1325.8	1349.8	1176.4	1126.4	1100.5	1317.4
NORD EST	5726.2	5552.0	4770.2	4856.6	4499.0	5341.5	3214.1	3044.1	2456.1	2582.9	2373.3	2890.0
TRENTINO-ALTO ADIGE	990.1	949.8	738.4	889.2	753.0	928.7	665.8	632.0	455.4	596.1	468.2	604.8
VENETO	4009.0	3899.5	3447.8	3378.6	3165.3	3754.4	2116.1	2008.1	1675.6	1660.6	1559.9	1898.2
FRIULI-VENEZIA GIULIA	727.1	702.8	584.0	588.8	580.7	658.4	432.2	404.1	325.1	326.3	345.2	387.0
EMILIA-ROMAGNA	4845.2	5078.0	4082.1	3961.8	3708.7	4285.9	2506.7	2896.5	2111.5	2026.0	1876.2	2153.7
CENTRO (I)	3424.3	3234.7	2792.8	2726.4	2707.0	2987.7	2293.8	2182.2	1830.6	1836.0	1830.7	1966.5
TOSCANA	1619.3	1505.6	1330.4	1316.0	1331.7	1477.2	1129.7	1059.5	922.9	932.8	956.2	1041.0
UMBRIA	679.0	644.6	577.1	533.2	527.9	577.6	407.5	375.3	331.5	317.5	311.8	326.6
MARCHE	1126.1	1084.5	885.3	877.1	847.4	932.9	756.6	747.4	576.2	585.7	562.7	599.0
LAZIO	2145.6	2023.6	1694.3	1691.4	1647.8	1801	1517.5	1378.6	1096.7	1116.2	1082.2	1161.4
ABRUZZO-MOLISE	1458.1	1321.0	1088.3	1078.2	1065.4	1228.6	1041.4	915.6	714.3	719.7	735.4	846.5
ABRUZZO	1151.9	1041.2	851.1	855.0	829.8	962.4	866.8	766.9	599.4	620.1	618.7	717.5
MOLISE	306.2	279.8	237.2	223.3	235.7	266.2	174.6	148.7	114.8	99.6	116.8	129.0
CAMPANIA	3088.4	2629.4	2180.7	2177.9	2179.2	2338.2	2479.2	2022.7	1603.3	1661.0	1654.3	1742.6
SUD	6109.4	5149.7	4611.0	4559.9	4563.1	5172.5	5328.5	4419.8	3918.1	3880.2	3911.5	4437.5
PUGLIA	3953.0	3611.1	2870.7	3109.8	2881.9	3251.7	3568.7	3257.9	2551.3	2781.8	2570.1	2898.0
BASILICATA	524.3	467.6	446.1	460.1	419.0	439.9	388.3	325.5	317.2	324.6	300.3	307.7
CALABRIA	1632.1	1071.1	1294.2	990.0	1262.2	1480.9	1371.5	836.4	1049.6	773.8	1041.2	1231.9
SICILIA	4047.9	3720.3	3119.5	2744.5	2781.8	3152	3495.7	3133.0	2551.6	2193.4	2266.0	2581.7
SARDEGNA	1083.0	1113.7	1021.8	1048.9	939.8	1089.7	511.4	453.3	433.1	436.5	352.5	432.2
LUXEMBOURG (GRAND-DUCHE)	172.0	189.2	187.1	185.1	197.3	185.2	27.4	42.9	34.7	35.2	35.1	33.9
NEDERLAND	16172.4	16055.6	15980.2	16758.1	16939.7	16966	7165.5	6676.4	7027.3	7834.9	7791.9	7831.6
NOORD-NEDERLAND	2138.1	2131.7	2184.4	:	:	:	638.2	586.6	603.2	:	:	:
GRONINGEN	543.9	527.6	537.6	:	:	:	260.4	235.9	241.5	:	:	:
FRIESLAND	947.9	948.1	985.1	:	:	:	144.5	119.7	127.3	:	:	:
DRENTHE	646.3	656.0	661.7	:	:	:	233.4	231.0	234.3	:	:	:
OOST-NEDERLAND	4220.2	4272.6	4174.4	:	:	:	971.7	868.9	936.9	:	:	:
OVERIJSSSEL	1276.0	1325.3	1279.0	:	:	:	74.7	75.7	77.1	:	:	:
GELDERLAND	2452.1	2529.9	2448.5	:	:	:	491.5	465.1	504.4	:	:	:
FLEVOLAND	492.1	417.4	446.9	:	:	:	405.5	328.0	355.4	:	:	:
WEST-NEDERLAND	5257.5	5038.4	5260.5	:	:	:	4172.8	3917.1	4137.8	:	:	:
UTRECHT	498.0	500.2	495.9	:	:	:	115.1	102.2	108.5	:	:	:
NOORD-HOLLAND	1225.1	1193.5	1283.8	:	:	:	965.5	928.2	1008.6	:	:	:
ZUID-HOLLAND	3152.7	3014.2	3132.7	:	:	:	2777.9	2625.8	2741.2	:	:	:
ZEELAND	381.7	330.5	348.2	:	:	:	314.2	261.0	279.5	:	:	:
ZUID-NEDERLAND	4556.7	4612.9	4360.9	:	:	:	1382.8	1303.8	1349.5	:	:	:
NOORD-BRABANT	3191.2	3247.7	3042.8	:	:	:	805.2	755.1	780.5	:	:	:
LIMBURG (NL)	1365.5	1365.2	1318.1	:	:	:	577.6	548.7	569.0	:	:	:

C.0.2 PRODUCTION FINALE ET CONSOMMATION INTERMEDIAIRE (MIO ECU)

FINAL ANIMAL OUTPUT PRODUCTION ANIMALE FINALE						INTERMEDIATE CONSUMPTION CONSOMMATION INTERMEDIAIRE						REGIONS
1991	1992	1993	1994	1995	1996	1991	1992	1993	1994	1995	1996	
1309.9	1343.3	1311.9	1346.3	1336.4	:	1253.4	1290.1	1286.5	1305.4	1379.4	1451.6	MIDI-PYRENEES
492.2	511.7	485.6	501.2	565.5	:	357.5	371.1	374.9	368.6	386.5	421.2	LIMOUSIN
2158.1	2244.5	2221.7	2315.7	2324.2	:	1578.4	1627.6	1625.5	1641.4	1699.9	1766.9	CENTRE-EST
1278.2	1321.3	1302.9	1353.9	1356.5	:	1025.7	1043.0	1034.9	1038.0	1068.0	1118.5	RHONE-ALPES
879.9	923.2	918.8	961.8	967.6	:	552.6	584.6	590.6	603.4	631.9	648.4	AUVERGNE
364.7	378.6	383.4	402.4	405.6	:	1271.4	1317.8	1312.5	1355.5	1398.2	1462.2	MEDITERRANEE
188.8	193.3	202.6	213.5	217.2	:	539.6	569.1	563.7	593.7	618.9	640.4	LANGUEDOC-ROUSSILLON
143.1	143.3	138.8	142.5	145.9	:	683.5	699.6	692.5	701.8	722.4	765.6	PROVENCE-ALPES-COTE D'A
32.9	42.1	42.0	46.3	42.5	:	48.3	49.0	56.2	59.9	56.9	56.2	CORSE
:	:	:	:	:	:	:	:	:	:	:	:	DEPARTEMENTS D'OUTRE-MER
:	:	37.6	38.8	:	:	:	:	:	:	:	:	GUADELOUPE
:	:	:	:	:	:	:	:	:	:	:	:	MARTINIQUE
:	:	:	:	:	:	:	:	:	:	:	:	GUYANE
:	:	:	:	:	:	:	:	:	:	:	:	REUNION
3503.9	3809.2	3808.7	3774.4	3839.4	3868.0	1766.5	1802.6	1791.5	1967.1	2027.1	2147.4	IRELAND
14268.9	14153.3	12803.1	12604.1	11980.9	13700.8	10829.0	10389.7	9426.8	8993.9	8717.8	9819.4	ITALIA
1441.4	1458.5	1337.6	1357.0	1326.9	1487.1	1115.2	1046.6	982.4	953.5	930.4	1034.4	NORD OVEST
1321.6	1343.6	1235.3	1253.1	1221.7	1364.2	1002.5	944.6	884.6	860.7	830.2	922.8	PIEMONTE
37.5	39.0	33.1	38.8	40.7	45.6	14.8	14.6	12.3	13.7	14.3	15.8	VALLE D'AOSTA
82.3	75.9	69.2	65.0	64.5	77.3	97.9	87.4	85.5	79.2	85.8	95.8	LIGURIA
3614.8	3648.3	3240.2	3187.5	2942.3	3365.6	1961.6	1995.2	1791.4	1697.6	1639.9	1845.7	LOMBARDIA
2458.4	2461.3	2255.1	2222.1	2079.9	2399.5	1780.6	1721.5	1568.0	1490.2	1369.6	1552.2	NORD EST
313.8	309.2	272.3	283.1	275.9	313.8	210.1	221.7	187.9	190.0	181.4	204.4	TRENTINO-ALTO ADIGE
1856.5	1859.3	1731.5	1682.9	1574.0	1820.7	1319.8	1262.8	1172.5	1101.3	1003.2	1138.9	VENETO
288.0	292.8	251.4	256.1	229.9	265.0	250.7	237.0	207.6	198.9	185.0	208.9	FRIULI-VENEZIA GIULIA
2295.5	2146.8	1926.1	1894.3	1797.7	2092.8	1665.4	1497.8	1334.4	1277.5	1224.1	1393.1	EMILIA-ROMAGNA
1097.2	1018.0	917.7	855.5	844.8	985.5	976.1	906.4	841.6	779.0	769.0	872.7	CENTRO (I)
473.6	427.5	383.3	365.0	359.0	417.6	433.1	403.6	377.7	351.2	346.5	392.5	TOSCANA
265.1	263.4	238.0	209.7	210.6	244.9	212.3	203.1	188.0	169.4	169.2	191.6	UMBRIA
358.4	327.0	296.4	280.9	275.1	323.1	330.7	299.7	275.8	258.5	253.3	288.7	MARCHE
606.3	623.2	569.9	553.1	545.7	617.1	530.2	490.6	444.2	423.3	430.2	480.0	LAZIO
401.9	391.7	356.7	344.9	317.7	368.2	353.0	332.6	292.7	276.7	268.4	305.8	ABRUZZO-MOLISE
273.1	263.7	238.2	224.1	201.4	234.0	258.0	240.5	205.8	194.6	187.4	212.9	ABRUZZO
128.8	128.0	118.5	120.8	116.3	134.2	95.0	92.1	86.8	82.1	81.0	92.9	MOLISE
575.4	563.9	522.9	478.1	489.7	555.9	538.9	502.6	465.9	442.2	444.8	493.8	CAMPANIA
712.0	656.1	599.3	607.8	587.1	662.2	978.5	933.0	846.8	837.8	841.6	951.7	SUD
338.9	313.9	269.8	285.8	274.5	311.5	594.8	598.4	522.0	534.7	529.3	599.0	PUGLIA
130.8	135.6	120.7	128.4	112.2	125.0	130.1	125.9	117.9	114.9	111.7	127.5	BASILICATA
242.3	206.5	208.9	193.7	200.4	225.7	253.5	208.7	206.9	188.1	200.6	225.3	CALABRIA
504.6	536.6	503.5	504.5	473.3	522.4	595.1	591.8	526.8	494.1	491.4	548.1	SICILIA
561.4	648.8	574.0	599.4	575.8	644.5	334.3	371.5	332.7	321.9	308.5	341.9	SARDEGNA
144.0	145.6	151.5	148.8	161.2	150.3	79.0	82.2	79.6	81.3	84.9	85.5	LUXEMBOURG (GRAND-DUCHE)
9007.0	9379.2	8952.9	8923.2	9147.8	9134.4	7573.7	7761.6	8059.5	8000.5	8353.1	8560.9	NEDERLAND
1499.9	1545.1	1581.2	:	:	:	937.4	957.4	995.1	:	:	:	NOORD-NEDERLAND
283.6	291.7	296.0	:	:	:	247.0	251.6	262.6	:	:	:	GRONINGEN
803.4	828.4	857.8	:	:	:	371.8	377.2	393.3	:	:	:	FRIESLAND
412.9	425.0	427.4	:	:	:	318.6	328.7	339.2	:	:	:	DRENTHE
3248.5	3403.7	3237.5	:	:	:	2318.7	2397.1	2457.6	:	:	:	OOST-NEDERLAND
1201.3	1249.5	1201.8	:	:	:	637.6	661.7	682.3	:	:	:	OVERIJSSSEL
1960.6	2064.8	1944.1	:	:	:	1482.3	1543.8	1568.9	:	:	:	GELDERLAND
86.6	89.3	91.5	:	:	:	198.8	191.6	206.4	:	:	:	FLEVOLAND
1084.7	1121.3	1122.8	:	:	:	1774.5	1784.6	1928.0	:	:	:	WEST-NEDERLAND
382.9	398.0	387.4	:	:	:	208.4	214.3	221.4	:	:	:	UTRECHT
259.5	265.3	275.2	:	:	:	423.5	429.7	484.0	:	:	:	NOORD-HOLLAND
374.8	388.4	391.5	:	:	:	980.6	980.4	1051.3	:	:	:	ZUID-HOLLAND
67.5	69.5	68.6	:	:	:	162.1	160.3	171.3	:	:	:	ZEELAND
3173.9	3309.1	3011.4	:	:	:	2543.1	2622.4	2678.8	:	:	:	ZUID-NEDERLAND
2386.0	2492.6	2262.3	:	:	:	1844.5	1904.7	1941.6	:	:	:	NOORD-BRABANT
787.9	816.5	749.1	:	:	:	698.6	717.7	737.2	:	:	:	LIMBURG (NL)

C.0.2 FINAL OUTPUT AND INTERMEDIATE CONSUMPTION (MIO ECU)

REGIONS	FINAL AGRICULTURAL OUTPUT PRODUCTION FINALE DE L'AGRICULTURE						FINAL CROP OUTPUT PRODUCTION VEGETALE FINALE					
	1991	1992	1993	1994	1995	1996	1991	1992	1993	1994	1995	1996
ÖSTERREICH	4641.4	4521.0	4675.0	4793.1	3727.4	3625.1	1588.5	1418.7	1432.0	1629.8	1303.3	1210.3
OSTÖSTERREICH	1876.0	1778.8	1806.1	1906.4	1428.9	1408.3	:	:	:	:	:	:
BURGENLAND	310.0	263.8	246.1	280.0	220.8	203.1	:	:	:	:	:	:
NIEDERÖSTERREICH	1459.3	1407.3	1444.2	1516.0	1148.8	1136.9	:	:	:	:	:	:
WIEN	106.7	107.7	115.8	110.4	59.4	68.3	:	:	:	:	:	:
SUEDÖSTERREICH	1218.7	1186.0	1223.3	1236.6	1023.6	1013.4	:	:	:	:	:	:
KAERNTEN	327.0	317.9	312.9	329.2	275.4	261.2	:	:	:	:	:	:
STEIERMARK	891.6	868.1	910.4	907.4	748.1	752.3	:	:	:	:	:	:
WESTÖSTERREICH	1546.7	1556.2	1645.6	1650.1	1274.9	1203.4	:	:	:	:	:	:
OBERÖSTERREICH	1014.8	1016.9	1074.3	1076.6	823.5	784.4	:	:	:	:	:	:
SALZBURG	206.9	206.8	220.3	216.0	169.3	155.7	:	:	:	:	:	:
TIROL	243.0	247.9	262.0	270.3	210.6	195.3	:	:	:	:	:	:
VORARLBERG	81.9	84.6	89.0	87.2	71.5	68	:	:	:	:	:	:
PORTUGAL	3915.2	3553.6	3949.4	4173.6	4525.5	4837.3	1985.9	1475.3	1509.8	1875.6	2091.2	2156.6
NORTE	944.9	830.0	:	:	:	:	399.0	268.4	:	:	:	:
CENTRO (P)	989.3	947.7	:	:	:	:	412.2	316.2	:	:	:	:
LISBOA E VALE DO TEJO	1146.1	1066.6	:	:	:	:	659.9	532.0	:	:	:	:
ALENTEJO	670.2	565.1	:	:	:	:	399.2	262.8	:	:	:	:
ALGARVE	164.8	144.2	:	:	:	:	115.7	95.8	:	:	:	:
SUOMI/FINLAND	4412.3	3455.3	3124.2	3135.3	2336.6	2274.1	1523.6	1014.3	1001.9	:	656.9	659.9
MANNER-SUOMI	4382.5	:	:	3111.6	:	:	:	:	:	:	:	:
UUSIMAA	351.8	:	:	224.1	:	:	:	:	:	:	:	:
ETELAE-SUOMI	1758.6	:	:	1185.7	:	:	:	:	:	:	:	:
ITAE-SUOMI	727.4	:	:	512.8	:	:	:	:	:	:	:	:
VAELI-SUOMI	1031.7	:	:	810.2	:	:	:	:	:	:	:	:
POHJOIS-SUOMI	512.9	:	:	378.7	:	:	:	:	:	:	:	:
AHVENANMAA/AALAND	29.7	:	:	23.7	:	:	:	:	:	:	:	:
SVERIGE	3983.4	3764.4	3298.7	3327.2	3213.2	3483.9	1280.1	1087.1	980.9	964.6	1030.4	1124.3
STOCKHOLM	97.9	96.9	83.8	86.4	82.1	:	:	:	:	:	:	:
OESTRA MELLANSVERIGE	795.9	790.4	674.2	691.0	655.7	:	:	:	:	:	:	:
SMAALAND MED OEARNA	575.9	528.5	468.2	468.5	450.1	:	:	:	:	:	:	:
SYDSVERIGE	1063.1	966.5	880.6	884.3	873.1	:	:	:	:	:	:	:
VAESTSVERIGE	891.5	837.4	723.8	738.0	709.0	:	:	:	:	:	:	:
NORRA MELLANSVERIGE	256.4	248.1	217.0	219.4	210.7	:	:	:	:	:	:	:
MELLERSTA NORRLAND	128.6	119.1	106.6	103.5	98.9	:	:	:	:	:	:	:
OEVRE NORRLAND	174.2	157.4	144.8	136.1	133.5	:	:	:	:	:	:	:
UNITED KINGDOM	19270.6	18559.3	17771.3	18374.8	18479.6	18184.6	7854.4	7152.6	6377.0	6691.2	7177.1	7032.9
NORTH	964.6	966.6	977.8	866.1	:	:	207.0	191.0	157.9	161.7	:	:
YORKSHIRE AND HUMBERSI	1812.7	1740.5	1644.4	1714.8	:	:	837.2	767.0	694.8	719.3	:	:
EAST MIDLANDS	2194.8	2042.3	1938.0	1945.0	:	:	1316.8	1166.9	1076.7	1072.8	:	:
EAST ANGLIA	2153.9	2055.9	1914.8	1950.2	:	:	1419.4	1317.0	1204.2	1235.2	:	:
SOUTH EAST (UK)	2697.8	2484.1	2287.2	2331.7	:	:	1723.2	1509.7	1352.0	1379.9	:	:
SOUTH WEST (UK)	2500.7	2497.3	2401.4	2554.2	:	:	612.8	548.0	496.2	548.3	:	:
WEST MIDLANDS	1680.9	1651.9	1568.2	1621.5	:	:	655.6	601.1	540.7	567.5	:	:
NORTH WEST (UK)	1013.0	998.6	979.8	1056.1	:	:	304.1	289.0	275.3	318.3	:	:
WALES	1115.7	1042.5	1061.9	1163.8	:	:	68.2	51.9	40.8	47.4	:	:
SCOTLAND	1987.6	1934.7	1822.0	1919.3	:	:	609.4	619.9	466.3	525.2	:	:
NORTHERN IRELAND	1148.9	1145.1	1175.8	1250.9	:	:	100.6	91.0	72.1	114.1	:	:

C.0.2 PRODUCTION FINALE ET CONSOMMATION INTERMEDIAIRE (MIO ECU)

FINAL ANIMAL OUTPUT PRODUCTION ANIMALE FINALE						INTERMEDIATE CONSUMPTION CONSOMMATION INTERMEDIAIRE						REGIONS
1991	1992	1993	1994	1995	1996	1991	1992	1993	1994	1995	1996	
3052.9	3102.2	3243.0	3164.6	2430.2	2426.8	1642.1	1701.1	1814.6	1853.1	1825.5	1835.0	ÖSTERREICH
:	:	:	:	:	:	659.6	656.8	715.0	727.6	721.7	:	OSTÖSTERREICH
:	:	:	:	:	:	131.8	117.4	126.0	126.2	127.1	:	BURGENLAND
:	:	:	:	:	:	502.4	513.2	560.9	571.6	577.6	:	NIEDERÖSTERREICH
:	:	:	:	:	:	25.3	26.2	28.1	29.8	17.1	:	WIEN
:	:	:	:	:	:	453.0	475.0	466.3	478.0	480.7	:	SUEDÖSTERREICH
:	:	:	:	:	:	110.8	126.8	130.6	134.1	134.7	:	KAERNTEN
:	:	:	:	:	:	342.2	348.2	335.7	343.8	346.0	:	STEIERMARK
:	:	:	:	:	:	529.5	569.3	633.3	647.5	623.0	:	WESTÖSTERREICH
:	:	:	:	:	:	339.9	352.2	396.9	406.3	406.5	:	OBERÖSTERREICH
:	:	:	:	:	:	80.9	90.3	98.2	100.3	91.7	:	SALZBURG
:	:	:	:	:	:	80.7	94.4	103.7	106.0	92.5	:	TIROL
:	:	:	:	:	:	28.0	32.4	34.5	35.0	32.3	:	VORARLBERG
1815.1	1951.1	2359.2	2225.1	2349.8	2606.9	1999.9	1863.8	2198.9	2140.5	2135.7	2229.6	PORTUGAL
513.2	525.2	:	:	:	:	435.3	412.8	:	:	:	:	NORTE
554.2	605.9	:	:	:	:	588.5	513.8	:	:	:	:	CENTRO (P)
461.1	506.6	:	:	:	:	602.3	551.5	:	:	:	:	LISBOA E VALE DO TEJO
246.2	274.8	:	:	:	:	313.9	325.8	:	:	:	:	ALENTEJO
40.3	38.6	:	:	:	:	60.0	59.9	:	:	:	:	ALGARVE
2890.7	2441.0	2122.2	:	1679.6	1614.3	2177.5	1868.1	1622.7	1727.1	1532.7	1512.9	SUOMI/FINLAND
:	:	:	:	:	:	2162.8	:	:	1714.7	:	:	MANNER-SUOMI
:	:	:	:	:	:	163.5	:	:	121.3	:	:	UUSIMAA
:	:	:	:	:	:	875.8	:	:	670.5	:	:	ETELAE-SUOMI
:	:	:	:	:	:	362.2	:	:	290.4	:	:	ITAE-SUOMI
:	:	:	:	:	:	515.7	:	:	438.6	:	:	VAELI-SUOMI
:	:	:	:	:	:	245.5	:	:	193.8	:	:	POHJOIS-SUOMI
:	:	:	:	:	:	14.7	:	:	12.4	:	:	AHVENANMAA/AALAND
2703.3	2677.6	2317.8	2364.6	2182.8	2359.6	2415.3	2386.4	2030.9	2082.8	2074.6	2434.0	SVERIGE
:	:	:	:	:	:	61.2	59.2	51.7	53.4	51.1	:	STOCKHOLM
:	:	:	:	:	:	496.7	501.8	425.3	446.8	442.7	:	OESTRA MELLANSVERIGE
:	:	:	:	:	:	368.9	370.4	312.9	317.6	317.7	:	SMAALAND MED OEARNA
:	:	:	:	:	:	587.2	571.4	491.8	508.7	504.2	:	SYDSVERIGE
:	:	:	:	:	:	556.2	550.5	471.1	482.0	482.4	:	VAESTSVERIGE
:	:	:	:	:	:	165.5	162.0	136.7	139.9	139.1	:	NORRA MELLANSVERIGE
:	:	:	:	:	:	77.5	74.5	60.6	58.7	59.0	:	MELLERSTA NORRLAND
:	:	:	:	:	:	101.7	96.8	80.9	75.6	78.3	:	OEVRE NORRLAND
11245.3	11406.9	11394.3	11683.8	11302.5	11151.8	10460.3	10115.2	10174.1	10355.2	9802.7	10562.9	UNITED KINGDOM
747.3	775.6	820.0	704.2	:	:	620.2	545.2	601.8	544.5	:	:	NORTH
958.9	973.6	949.6	995.5	:	:	1023.1	982.2	1006.5	1004.2	:	:	YORKSHIRE AND HUMBERSID
860.6	875.3	861.3	872.1	:	:	1072.7	1059.4	1040.3	1052.1	:	:	EAST MIDLANDS
718.8	738.8	710.6	715.0	:	:	966.3	982.6	975.7	1015.7	:	:	EAST ANGLIA
954.2	974.4	935.2	951.8	:	:	1228.4	1191.6	1166.3	1164.7	:	:	SOUTH EAST (UK)
1856.2	1949.4	1905.1	2005.9	:	:	1525.4	1429.0	1457.8	1485.2	:	:	SOUTH WEST (UK)
1005.8	1050.8	1027.4	1053.9	:	:	925.4	884.7	879.3	907.6	:	:	WEST MIDLANDS
701.8	709.6	704.5	737.7	:	:	520.0	500.1	509.0	511.8	:	:	NORTH WEST (UK)
1046.8	990.6	1021.1	1116.4	:	:	734.5	728.7	730.5	777.0	:	:	WALES
1363.2	1314.7	1355.7	1394.1	:	:	1150.2	1107.8	1098.0	1147.1	:	:	SCOTLAND
1031.7	1054.2	1103.7	1136.9	:	:	694.0	703.7	709.0	745.2	:	:	NORTHERN IRELAND

C.0.3 COMPENSATION OF EMPLOYEES, RENT, INTEREST AND FIXED CAPITAL FORMATION (MIO ECU)

REGIONS	COMPENSATION OF EMPLOYEES REMUNERATION DES SALAIRES						RENT AND OTHER PAYMENTS FERMAGES ET AUTRES PRESTATIONS					
	1991	1992	1993	1994	1995	1996	1991	1992	1993	1994	1995	1996
BELGIQUE-BELGIE	189.6	205.8	232.7	249.5	266.6	261.8	119.4	123.0	131.9	138.4	145.9	144.8
REG.BRUXELLES-CAP	148.1	162.3	:	:	:	:	55.2	56.9	:	:	:	:
VLAAMS GEWEST	:	:	:	:	:	:	:	:	:	:	:	:
ANTWERPEN	32.7	34.9	:	:	:	:	4.9	5.1	:	:	:	:
LIMBURG (B)	22.4	25.8	:	:	:	:	6.7	7.0	:	:	:	:
OOST-VLAANDEREN	42.7	46.3	:	:	:	:	13.2	13.7	:	:	:	:
VLAAMS BRABANT	:	:	:	:	:	:	:	:	:	:	:	:
WEST-VLAANDEREN	33.6	37.3	:	:	:	:	22.9	23.3	:	:	:	:
REGION WALLONNE	41.5	43.5	:	:	:	:	64.1	66.1	:	:	:	:
BRABANT WALLON	:	:	:	:	:	:	:	:	:	:	:	:
HAINAUT	15.1	16.5	:	:	:	:	24.4	25.2	:	:	:	:
LIEGE	10.0	10.2	:	:	:	:	14.8	15.1	:	:	:	:
LUXEMBOURG (B)	4.2	4.6	:	:	:	:	7.5	7.8	:	:	:	:
NAMUR	8.3	7.7	:	:	:	:	11.6	12.1	:	:	:	:
DANMARK	415.2	432.9	440.8	458.6	494.3	503.4	136.8	142.3	137.6	145.7	169.3	176.9
DEUTSCHLAND	5442.4	4013.7	4016.8	3874.0	3921.1	:	1106.4	1150.3	1294.7	1364.5	1435.6	1432.3
BADEN-WUERTEMBERG	204.9	217.1	285.7	296.1	270.8	:	80.9	81.5	89.2	87.7	91.4	:
STUTTGART	77.7	85.6	:	:	:	:	29.6	30.6	:	:	:	:
KARLSRUHE	40.3	40.2	:	:	:	:	11.9	11.2	:	:	:	:
FREIBURG	41.6	43.0	:	:	:	:	15.1	13.8	:	:	:	:
TUEBINGEN	45.3	48.3	:	:	:	:	24.2	25.8	:	:	:	:
BAYERN	277.0	285.3	286.7	302.6	278.9	:	162.9	168.7	183.7	183.9	194.3	:
OBERBAYERN	75.8	75.9	:	:	:	:	35.5	37.0	:	:	:	:
NIEDERBAYERN	44.4	47.5	:	:	:	:	32.9	33.1	:	:	:	:
OBERPFALZ	19.7	19.6	:	:	:	:	14.3	14.8	:	:	:	:
OBERFRANKEN	17.0	18.3	:	:	:	:	10.1	10.4	:	:	:	:
MITTELFRANKEN	11.0	7.2	:	:	:	:	15.0	15.5	:	:	:	:
UNTERFRANKEN	55.6	64.6	:	:	:	:	20.9	21.7	:	:	:	:
SCHWABEN	53.4	52.2	:	:	:	:	34.2	36.3	:	:	:	:
BERLIN	18.8	12.7	10.1	11.4	10.7	:	1.9	1.8	1.4	1.9	1.7	:
BRANDENBURG	774.7	480.1	471.2	461.1	456.2	:	61.4	63.5	82.6	97.9	101.8	:
BREMEN	3.1	3.7	4.1	3.7	3.6	:	0.7	0.8	0.8	0.8	0.8	:
HAMBURG	21.1	24.7	23.8	21.6	28.6	:	1.0	1.3	1.7	1.6	1.2	:
HESSEN	84.2	77.3	86.8	105.9	139.4	:	35.1	37.0	42.2	43.1	47.8	:
DARMSTADT	47.1	44.9	:	:	:	:	13.5	13.3	:	:	:	:
GIESSEN	12.6	11.9	:	:	:	:	9.6	10.3	:	:	:	:
KASSEL	24.5	20.5	:	:	:	:	11.9	13.5	:	:	:	:
MECKLENBURG-VORPOMMERN	841.3	505.8	477.7	399.4	434.0	:	66.7	66.8	83.8	84.8	96.9	:
NIEDERSACHSEN	344.6	365.5	419.2	397.8	360.9	:	235.2	244.1	260.2	266.3	275.7	:
BRAUNSCHWEIG	46.4	49.2	:	:	:	:	27.4	28.3	:	:	:	:
HANNOVER	71.2	73.8	:	:	:	:	47.9	49.4	:	:	:	:
LUENEBURG	104.9	112.8	:	:	:	:	42.4	42.5	:	:	:	:
WESER-EMS	122.1	129.8	:	:	:	:	117.5	123.8	:	:	:	:
NORDRHEIN-WESTFALEN	332.2	311.0	342.6	341.7	346.7	:	136.2	143.0	155.2	165.3	181.3	:
DUESSELDORF	84.8	82.5	:	:	:	:	28.4	30.1	:	:	:	:
KOELN	63.4	55.9	:	:	:	:	32.6	34.6	:	:	:	:
MUENSTER	64.1	61.4	:	:	:	:	32.5	34.3	:	:	:	:
DETMOLD	78.2	71.9	:	:	:	:	28.8	28.8	:	:	:	:
ARNSBERG	41.6	39.2	:	:	:	:	13.9	15.2	:	:	:	:
RHEINLAND-PFALZ	107.2	111.6	95.6	91.7	80.4	:	51.2	54.5	57.8	57.1	58.1	:
KOBLENZ	33.1	32.0	:	:	:	:	11.9	11.8	:	:	:	:
TRIER	16.9	19.0	:	:	:	:	11.5	12.2	:	:	:	:
RHEINHESSEN-PFALZ	57.2	60.7	:	:	:	:	27.8	30.5	:	:	:	:
SAARLAND	6.5	5.7	6.7	6.6	7.3	:	3.0	3.0	3.0	3.0	3.2	:
SACHSEN	774.0	481.5	464.1	443.8	469.8	:	61.3	63.6	81.4	94.2	104.9	:
SACHSEN-ANHALT	815.0	494.1	469.5	462.8	441.6	:	64.6	65.3	82.3	98.3	98.6	:
DESSAU	141.9	86.5	:	:	:	:	11.2	11.4	:	:	:	:
HALLE	235.7	142.7	:	:	:	:	18.7	18.9	:	:	:	:
MAGDEBURG	437.4	264.9	:	:	:	:	34.7	35.0	:	:	:	:
SCHLESWIG-HOLSTEIN	210.3	210.6	206.7	175.8	252.6	:	94.7	98.9	105.3	104.0	102.1	:
THUERINGEN	627.5	427.3	366.2	352.0	339.4	:	49.7	56.5	64.2	74.7	75.7	:

C.0.3 REMUNERATION DES SALAIRES, FERMAGES, INTERETS ET FORMATION DE CAPITAL FIXE (MIO ECU)

INTEREST INTERETS						GROSS FIXED CAPITAL FORMATION FORMATION BRUTE DE CAPITAL FIXE						REGIONS
1991	1992	1993	1994	1995	1996	1991	1992	1993	1994	1995	1996	
410.6	446.6	476.6	503.3	503.4	465.2	403.4	524.7	370.3	358.9	347.6	401.9	BELGIQUE-BELGIE
271.9	295.7	:	:	:	:	:	:	:	:	:	:	REG.BRUXELLES-CAP
:	:	:	:	:	:	:	:	:	:	:	:	VLAAMS GEWEST
69.3	75.4	:	:	:	:	:	:	:	:	:	:	ANTWERPEN
27.6	30.1	:	:	:	:	:	:	:	:	:	:	LIMBURG (B)
64.3	69.9	:	:	:	:	:	:	:	:	:	:	OOST-VLAANDEREN
:	:	:	:	:	:	:	:	:	:	:	:	VLAAMS BRABANT
88.5	96.2	:	:	:	:	:	:	:	:	:	:	WEST-VLAANDEREN
138.7	150.8	:	:	:	:	:	:	:	:	:	:	REGION WALLONNE
:	:	:	:	:	:	:	:	:	:	:	:	BRABANT WALLON
47.4	51.6	:	:	:	:	:	:	:	:	:	:	HAINAUT
26.7	29.0	:	:	:	:	:	:	:	:	:	:	LIEGE
24.5	26.7	:	:	:	:	:	:	:	:	:	:	LUXEMBOURG (B)
29.3	31.9	:	:	:	:	:	:	:	:	:	:	NAMUR
1063.9	1104.7	1158.6	1013.5	1055.1	1034.0	664.2	721.7	568.6	724.4	871.7	896.7	DANMARK
1893.4	1923.5	2048.1	2126.8	2217.5	2198.3	5874.6	6292.3	5680.9	5684.1	6082.2	6293.8	DEUTSCHLAND
224.4	230.3	256.3	270.9	275.9	:	825.9	822.5	756.3	632.4	644.0	:	BADEN-WUERTEMBERG
75.1	75.8	:	:	:	:	270.0	266.2	:	:	:	:	STUTTGART
25.6	23.5	:	:	:	:	82.5	84.0	:	:	:	:	KARLSRUHE
55.1	54.7	:	:	:	:	233.3	229.6	:	:	:	:	FREIBURG
68.6	76.4	:	:	:	:	240.1	242.7	:	:	:	:	TUEBINGEN
456.3	475.5	498.7	508.7	499.8	:	2263.9	2207.0	2056.2	2186.2	2266.3	:	BYERN
121.0	128.3	:	:	:	:	576.9	578.2	:	:	:	:	OBERBAYERN
83.4	83.3	:	:	:	:	429.5	408.6	:	:	:	:	NIEDERBAYERN
51.9	54.5	:	:	:	:	256.1	267.1	:	:	:	:	OBERPFALZ
29.0	29.7	:	:	:	:	176.5	187.3	:	:	:	:	OBERFRANKEN
37.1	35.5	:	:	:	:	227.9	225.1	:	:	:	:	MITTELFRANKEN
47.0	49.6	:	:	:	:	193.3	168.8	:	:	:	:	UNTERFRANKEN
86.8	94.7	:	:	:	:	403.7	371.8	:	:	:	:	SCHWABEN
3.0	2.8	2.8	3.3	3.6	:	6.3	6.4	6.4	5.8	6.1	:	BERLIN
35.3	35.6	38.4	42.3	54.6	:	73.8	91.1	106.8	115.7	84.8	:	BRANDENBURG
1.8	2.1	2.2	2.2	2.2	:	6.3	4.6	4.7	3.9	3.3	:	BREMEN
10.8	10.8	12.5	12.6	20.8	:	23.5	23.2	22.9	21.6	29.6	:	HAMBURG
74.9	69.4	76.4	93.9	105.6	:	287.7	290.9	252.7	245.7	303.5	:	HESSEN
27.6	27.1	:	:	:	:	93.1	95.6	:	:	:	:	DARMSTADT
23.8	20.8	:	:	:	:	72.7	71.5	:	:	:	:	GIESSEN
23.6	21.6	:	:	:	:	121.8	123.8	:	:	:	:	KASSEL
38.3	37.5	39.0	36.6	51.9	:	39.0	107.8	151.6	114.1	174.9	:	MECKLENBURG-VORPOMMERN
389.1	400.2	444.3	470.6	453.8	:	1056.3	1064.7	858.2	862.2	955.2	:	NIEDERSACHSEN
40.1	37.7	:	:	:	:	159.7	138.0	:	:	:	:	BRAUNSCHWEIG
74.2	81.2	:	:	:	:	200.6	199.8	:	:	:	:	HANNOVER
127.9	129.8	:	:	:	:	304.3	307.2	:	:	:	:	LUENEBURG
146.9	151.5	:	:	:	:	391.8	419.8	:	:	:	:	WESER-EMS
271.3	266.7	282.7	280.0	280.1	:	663.4	698.2	619.0	601.2	624.2	:	NORDRHEIN-WESTFALEN
51.1	53.3	:	:	:	:	122.8	126.0	:	:	:	:	DUESSELDORF
41.8	45.9	:	:	:	:	101.8	102.2	:	:	:	:	KOELN
84.4	76.4	:	:	:	:	184.8	197.0	:	:	:	:	MUENSTER
64.3	59.5	:	:	:	:	152.6	168.3	:	:	:	:	DETMOLD
29.7	31.6	:	:	:	:	101.3	104.8	:	:	:	:	ARNSBERG
117.9	119.3	117.1	117.2	112.7	:	307.6	322.1	259.7	284.0	286.6	:	RHEINLAND-PFALZ
41.0	41.3	:	:	:	:	83.9	91.0	:	:	:	:	KOBLENZ
31.1	36.6	:	:	:	:	93.7	90.7	:	:	:	:	TRIER
45.8	41.4	:	:	:	:	130.0	140.4	:	:	:	:	RHEINHESSEN-PFALZ
8.2	9.3	8.0	6.8	7.6	:	16.1	17.7	14.0	13.5	15.9	:	SAARLAND
35.2	35.7	37.9	40.7	56.2	:	-35.5	79.8	64.5	115.6	120.2	:	SACHSEN
37.1	36.6	38.3	42.5	52.9	:	-35.5	89.5	119.3	92.8	133.6	:	SACHSEN-ANHALT
6.5	6.4	:	:	:	:	-8.7	15.4	:	:	:	:	DESSAU
10.7	10.6	:	:	:	:	-2.8	27.4	:	:	:	:	HALLE
19.9	19.6	:	:	:	:	-24.0	46.7	:	:	:	:	MAGDEBURG
161.4	159.9	163.7	166.2	199.2	:	377.1	366.6	314.0	301.3	348.9	:	SCHLESWIG-HOLSTEIN
28.6	31.7	29.9	32.3	40.6	:	-1.3	100.1	74.7	88.2	85.3	:	THUERINGEN

C.0.3 COMPENSATION OF EMPLOYEES, RENT, INTEREST AND FIXED CAPITAL FORMATION (MIO ECU)

REGIONS	COMPENSATION OF EMPLOYEES REMUNERATION DES SALARIES						RENT AND OTHER PAYMENTS FERMAGES ET AUTRES PRESTATIONS					
	1991	1992	1993	1994	1995	1996	1991	1992	1993	1994	1995	1996
ELLADA	393.4	399.6	404.2	433.5	444.9	472.8	249.7	248.9	251.7	258.3	260.2	273.9
VOREIA ELLADA	:	:	:	:	:	:	:	:	:	:	:	:
ANATOLIKI MAKEDONIA, THR	:	:	:	:	:	:	:	:	:	:	:	:
KENTRIKI MAKEDONIA	:	:	:	:	:	:	:	:	:	:	:	:
DYTIKI MAKEDONIA	:	:	:	:	:	:	:	:	:	:	:	:
THESSALIA	:	:	:	:	:	:	:	:	:	:	:	:
KENTRIKI ELLADA	:	:	:	:	:	:	:	:	:	:	:	:
IPEIROS	:	:	:	:	:	:	:	:	:	:	:	:
IONIA NISIA	:	:	:	:	:	:	:	:	:	:	:	:
DYTIKI ELLADA	:	:	:	:	:	:	:	:	:	:	:	:
STEREA ELLADA	:	:	:	:	:	:	:	:	:	:	:	:
PELOPONNISOS	:	:	:	:	:	:	:	:	:	:	:	:
ATTIKI	:	:	:	:	:	:	:	:	:	:	:	:
NISIA AIGAIU, KRITI	:	:	:	:	:	:	:	:	:	:	:	:
VOREIO AIGAIO	:	:	:	:	:	:	:	:	:	:	:	:
NOTIO AIGAIO	:	:	:	:	:	:	:	:	:	:	:	:
KRITI	:	:	:	:	:	:	:	:	:	:	:	:
ESPANA	2727.3	2526.6	2200.5	2182.1	2187.7	2238.4	862.4	772.6	715.5	743.6	776.1	793.5
NOROESTE	:	:	:	:	:	:	:	:	:	:	:	:
GALICIA	:	:	:	:	:	:	:	:	:	:	:	:
ASTURIAS	:	:	:	:	:	:	:	:	:	:	:	:
CANTABRIA	:	:	:	:	:	:	:	:	:	:	:	:
NORESTE	:	:	:	:	:	:	:	:	:	:	:	:
PAIS VASCO	:	:	:	:	:	:	:	:	:	:	:	:
NAVARRA	:	:	:	:	:	:	:	:	:	:	:	:
RIOJA	:	:	:	:	:	:	:	:	:	:	:	:
ARAGON	:	:	:	:	:	:	:	:	:	:	:	:
MADRID	:	:	:	:	:	:	:	:	:	:	:	:
CENTRO (E)	:	:	:	:	:	:	:	:	:	:	:	:
CASTILLA-LEON	:	:	:	:	:	:	:	:	:	:	:	:
CASTILLA-LA MANCHA	:	:	:	:	:	:	:	:	:	:	:	:
EXTREMADURA	:	:	:	:	:	:	:	:	:	:	:	:
ESTE	:	:	:	:	:	:	:	:	:	:	:	:
CATALUNA	:	:	:	:	:	:	:	:	:	:	:	:
COMUNIDAD VALENCIANA	:	:	:	:	:	:	:	:	:	:	:	:
BALEARES	:	:	:	:	:	:	:	:	:	:	:	:
SUR	:	:	:	:	:	:	:	:	:	:	:	:
ANDALUCIA	:	:	:	:	:	:	:	:	:	:	:	:
MURCIA	:	:	:	:	:	:	:	:	:	:	:	:
CEUTA Y MELILLA	:	:	:	:	:	:	:	:	:	:	:	:
CANARIAS	:	:	:	:	:	:	:	:	:	:	:	:
FRANCE	3931.8	4124.0	4355.8	4354.3	4525.2	4639.8	1293.8	1305.9	1392.9	1425.3	1449.2	1474.5
ILE DE FRANCE	180.1	184.4	193.0	187.9	188.9	203.9	23.6	26.5	30.6	31.2	32.6	34.7
BASSIN PARISIEN	1038.9	1082.8	1143.4	1126.1	1174.7	1202.4	540.3	540.5	579.3	596.5	604.7	608.2
CHAMPAGNE-ARDENNE	249.4	261.1	278.2	266.0	272.8	282.9	105.7	108.0	115.0	117.7	125.1	124.7
PICARDIE	222.0	233.7	241.4	236.1	248.8	256.6	71.6	76.3	87.2	87.3	89.5	92.3
HAUTE-NORMANDIE	84.3	86.0	88.9	89.3	94.0	96.2	63.0	68.2	73.3	75.7	75.7	75.0
CENTRE	235.4	240.7	254.0	249.5	258.0	272.3	93.9	79.7	90.3	92.6	96.0	99.8
BASSE-NORMANDIE	107.3	114.0	121.9	125.2	134.1	115.3	119.8	122.2	132.8	136.7	131.5	127.6
BOURGOGNE	140.5	147.5	159.0	160.1	167.1	179.2	86.2	86.1	80.6	86.5	87.0	88.8
NORD-PAS-DE-CALAIS	115.6	121.0	128.5	132.8	141.3	126.5	69.4	74.8	83.1	84.3	85.4	85.4
EST	115.4	119.6	127.4	128.9	134.4	129.3	62.4	72.9	78.7	80.6	81.6	84.5
LORRAINE	42.3	43.4	45.8	45.8	47.1	48.2	25.6	30.4	32.6	32.9	33.2	34.6
ALSACE	52.7	54.9	58.5	59.8	62.3	59.3	12.4	14.6	17.5	18.0	18.7	20.1
FRANCHE-COMTE	20.4	21.4	23.0	23.3	25.0	21.8	24.4	27.8	28.7	29.7	29.7	29.8
OUEST	647.4	702.1	754.6	766.6	821.9	754.9	329.6	312.3	317.5	324.0	335.7	341.6
PAYS DE LA LOIRE	325.4	354.2	381.1	385.7	413.3	401.1	182.1	165.6	162.2	165.8	172.1	173.8
BRETAGNE	183.0	198.8	213.8	219.7	240.8	195.2	69.9	66.3	75.7	77.4	81.2	84.2
POITOU-CHARENTES	138.9	149.0	159.7	161.2	167.9	158.6	77.6	80.3	79.6	80.8	82.4	83.5
SUD-OUEST	725.2	766.4	828.6	829.8	864.6	914.8	92.7	86.5	95.8	98.1	98.0	101.9
AQUITAINE	517.6	543.1	589.9	590.9	617.7	678	34.8	37.7	37.3	37.6	38.1	38.6

C.0.3 REMUNERATION DES SALAIRES, FERMAGES, INTERETS ET FORMATION DE CAPITAL FIXE (MIO ECU)

INTEREST INTERETS						GROSS FIXED CAPITAL FORMATION FORMATION BRUTE DE CAPITAL FIXE						REGIONS
1991	1992	1993	1994	1995	1996	1991	1992	1993	1994	1995	1996	
466.2	445.3	465.4	451.5	610.3	426.1	542.2	720.2	602.9	604.1	757.0	761.5	ELLADA
:	:	:	:	:	:	:	:	:	:	:	:	VOREIA ELLADA
:	:	:	:	:	:	:	:	:	:	:	:	ANATOLIKI MAKEDONIA, THR
:	:	:	:	:	:	:	:	:	:	:	:	KENTRIKI MAKEDONIA
:	:	:	:	:	:	:	:	:	:	:	:	DYTIKI MAKEDONIA
:	:	:	:	:	:	:	:	:	:	:	:	THESSALIA
:	:	:	:	:	:	:	:	:	:	:	:	KENTRIKI ELLADA
:	:	:	:	:	:	:	:	:	:	:	:	IPEIROS
:	:	:	:	:	:	:	:	:	:	:	:	IONIA NISIA
:	:	:	:	:	:	:	:	:	:	:	:	DYTIKI ELLADA
:	:	:	:	:	:	:	:	:	:	:	:	STEREA ELLADA
:	:	:	:	:	:	:	:	:	:	:	:	PELOPONNISOS
:	:	:	:	:	:	:	:	:	:	:	:	ATTIKI
:	:	:	:	:	:	:	:	:	:	:	:	NISIA AIGAIYOU, KRITI
:	:	:	:	:	:	:	:	:	:	:	:	VOREIO AIGAIYO
:	:	:	:	:	:	:	:	:	:	:	:	NOTIO AIGAIYO
:	:	:	:	:	:	:	:	:	:	:	:	KRITI
2001.5	2062.1	1769.7	1190.5	1208.0	1241.7	:	:	:	:	:	:	ESPANA
:	:	:	:	:	:	:	:	:	:	:	:	NOROESTE
:	:	:	:	:	:	:	:	:	:	:	:	GALICIA
:	:	:	:	:	:	:	:	:	:	:	:	ASTURIAS
:	:	:	:	:	:	:	:	:	:	:	:	CANTABRIA
:	:	:	:	:	:	:	:	:	:	:	:	NORESTE
:	:	:	:	:	:	:	:	:	:	:	:	PAIS VASCO
:	:	:	:	:	:	:	:	:	:	:	:	NAVARRA
:	:	:	:	:	:	:	:	:	:	:	:	RIOJA
:	:	:	:	:	:	:	:	:	:	:	:	ARAGON
:	:	:	:	:	:	:	:	:	:	:	:	MADRID
:	:	:	:	:	:	:	:	:	:	:	:	CENTRO (E)
:	:	:	:	:	:	:	:	:	:	:	:	CASTILLA-LEON
:	:	:	:	:	:	:	:	:	:	:	:	CASTILLA-LA MANCHA
:	:	:	:	:	:	:	:	:	:	:	:	EXTREMADURA
:	:	:	:	:	:	:	:	:	:	:	:	ESTE
:	:	:	:	:	:	:	:	:	:	:	:	CATALUNA
:	:	:	:	:	:	:	:	:	:	:	:	COMUNIDAD VALENCIANA
:	:	:	:	:	:	:	:	:	:	:	:	BALEARES
:	:	:	:	:	:	:	:	:	:	:	:	SUR
:	:	:	:	:	:	:	:	:	:	:	:	ANDALUCIA
:	:	:	:	:	:	:	:	:	:	:	:	MURCIA
:	:	:	:	:	:	:	:	:	:	:	:	CEUTA Y MELILLA
:	:	:	:	:	:	:	:	:	:	:	:	CANARIAS
1938.7	2043.4	2104.7	2029.7	1925.5	1867.5	4519.8	4161.6	4037.6	4757.1	5370.8	5747.6	FRANCE
48.1	52.0	52.8	51.5	48.1	48.1	126.7	94.6	82.6	87.7	141.8	:	ILE DE FRANCE
578.7	603.9	625.3	598.6	574.6	568.6	1438.8	1167.7	1174.1	1429.7	1772.1	:	BASSIN PARISIEN
112.0	118.3	125.0	125.8	123.5	129.2	369.6	269.3	216.5	316.1	320.0	:	CHAMPAGNE-ARDENNE
108.5	113.6	116.2	112.6	106.5	105.2	261.2	203.4	180.6	256.0	380.8	:	PICARDIE
57.9	62.6	63.8	64.3	60.6	58.9	94.1	100.9	77.3	156.6	156.2	:	HAUTE-NORMANDIE
127.4	128.8	133.0	122.1	116.3	114.9	285.2	243.1	271.9	323.3	478.3	:	CENTRE
90.6	94.8	99.3	93.7	91.6	89.5	169.8	162.4	207.5	85.8	116.3	:	BASSE-NORMANDIE
82.3	85.8	88.0	80.2	76.0	71.0	258.9	188.6	220.3	291.9	320.3	:	BOURGOGNE
90.9	97.3	98.3	96.6	91.9	87.7	139.9	139.7	132.9	231.4	201.3	:	NORD-PAS-DE-CALAIS
107.1	112.4	112.7	108.5	103.4	101.1	341.9	325.9	300.3	404.5	399.2	:	EST
45.0	49.3	49.5	47.4	44.9	44.2	172.6	156.8	143.8	171.6	196.8	:	LORRAINE
29.7	28.0	28.2	27.3	26.3	25.3	100.8	91.5	71.6	127.0	85.4	:	ALSACE
32.4	35.2	35.0	33.8	32.2	31.6	68.5	77.7	84.9	105.9	117.0	:	FRANCHE-COMTE
524.8	551.7	575.5	559.8	538.1	521.6	1112.2	1184.0	1101.5	1302.0	1172.9	:	OUEST
210.7	221.7	229.2	222.4	210.0	202.4	297.5	399.6	318.0	566.7	376.7	:	PAYS DE LA LOIRE
203.5	216.6	231.3	225.7	223.6	217.2	557.5	566.9	590.8	511.5	526.0	:	BRETAGNE
110.6	113.4	114.9	111.7	104.6	101.9	257.2	217.6	192.7	223.8	270.2	:	POITOU-CHARENTES
268.5	281.2	280.4	272.7	257.4	244.3	674.5	664.4	669.5	808.0	846.1	:	SUD-OUEST
105.4	114.1	116.4	113.3	109.0	103.0	317.2	337.7	381.9	395.9	376.2	:	AQUITAINE

C.0.3 COMPENSATION OF EMPLOYEES, RENT, INTEREST AND FIXED CAPITAL FORMATION (MIO ECU)

REGIONS	COMPENSATION OF EMPLOYEES REMUNERATION DES SALARIES						RENT AND OTHER PAYMENTS FERMAGES ET AUTRES PRESTATIONS					
	1991	1992	1993	1994	1995	1996	1991	1992	1993	1994	1995	1996
MIDI-PYRENEES	167.2	179.8	192.4	192.7	200.5	191.3	45.8	37.3	46.7	48.5	47.3	50.0
LIMOUSIN	40.5	43.5	46.3	46.2	46.4	45.5	12.1	11.5	11.8	12.0	12.6	13.2
CENTRE-EST	244.1	263.3	267.1	271.9	278.2	276.8	94.8	105.0	112.0	114.2	115.9	122.1
RHONE-ALPES	190.9	208.0	208.3	212.0	215.8	218.3	53.0	59.1	62.1	63.2	65.0	69.1
AUVERGNE	53.2	55.3	58.8	60.0	62.4	58.5	41.9	45.9	49.9	51.0	50.9	52.9
MEDITERRANEE	865.2	884.4	913.3	910.3	921.1	1031.1	81.0	87.4	95.9	96.5	95.2	96.3
LANGUEDOC-ROUSSILLON	444.3	449.3	451.4	442.0	445.4	493.6	52.6	55.0	60.2	60.2	57.6	57.8
PROVENCE-ALPES-COTE D'A	391.4	409.4	435.0	441.7	449.8	509	27.8	31.7	34.3	35.0	36.3	36.8
CORSE	29.5	25.7	27.0	26.7	26.0	28.5	0.6	0.8	1.3	1.3	1.4	1.8
DEPARTEMENTS D'OUTRE-MER	:	:	:	:	:	:	:	:	:	:	:	:
GUADELOUPE	:	:	:	:	:	:	:	:	:	:	:	:
MARTINIQUE	:	:	:	:	:	:	:	:	:	:	:	:
GUYANE	:	:	:	:	:	:	:	:	:	:	:	:
REUNION	:	:	:	:	:	:	:	:	:	:	:	:
IRELAND	211.4	237.1	226.9	224.7	223.2	231.5	3.3	1.3	1.3	1.3	1.2	1.3
ITALIA	8595.6	9102.8	7511.7	6860.5	6076.6	6611.1	292.2	284.6	228.1	216.3	201.9	228.3
NORD OVEST	:	:	:	:	:	:	:	:	:	:	:	:
PIEMONTE	:	:	:	:	:	:	:	:	:	:	:	:
VALLE D'AOSTA	:	:	:	:	:	:	:	:	:	:	:	:
LIGURIA	:	:	:	:	:	:	:	:	:	:	:	:
LOMBARDIA	:	:	:	:	:	:	:	:	:	:	:	:
NORD EST	:	:	:	:	:	:	:	:	:	:	:	:
TRENTINO-ALTO ADIGE	:	:	:	:	:	:	:	:	:	:	:	:
VENETO	:	:	:	:	:	:	:	:	:	:	:	:
FRIULI-VENEZIA GIULIA	:	:	:	:	:	:	:	:	:	:	:	:
EMILIA-ROMAGNA	:	:	:	:	:	:	:	:	:	:	:	:
CENTRO (I)	:	:	:	:	:	:	:	:	:	:	:	:
TOSCANA	:	:	:	:	:	:	:	:	:	:	:	:
UMBRIA	:	:	:	:	:	:	:	:	:	:	:	:
MARCHE	:	:	:	:	:	:	:	:	:	:	:	:
LAZIO	:	:	:	:	:	:	:	:	:	:	:	:
ABRUZZO-MOLISE	:	:	:	:	:	:	:	:	:	:	:	:
ABRUZZO	:	:	:	:	:	:	:	:	:	:	:	:
MOLISE	:	:	:	:	:	:	:	:	:	:	:	:
CAMPANIA	:	:	:	:	:	:	:	:	:	:	:	:
SUD	:	:	:	:	:	:	:	:	:	:	:	:
PUGLIA	:	:	:	:	:	:	:	:	:	:	:	:
BASILICATA	:	:	:	:	:	:	:	:	:	:	:	:
CALABRIA	:	:	:	:	:	:	:	:	:	:	:	:
SICILIA	:	:	:	:	:	:	:	:	:	:	:	:
SARDEGNA	:	:	:	:	:	:	:	:	:	:	:	:
LUXEMBOURG (GRAND-DUCHE)	4.3	4.7	5.9	6.1	6.7	6.9	8.6	8.8	9.4	10.0	10.4	10.3
NEDERLAND	1207.0	1300.9	1409.7	1411.1	1449.8	1502.2	207.7	211.9	228.0	227.4	229.2	220.5
NOORD-NEDERLAND	123.8	127.0	133.6	:	:	:	:	:	:	:	:	:
GRONINGEN	26.5	27.5	28.5	:	:	:	:	:	:	:	:	:
FRIESLAND	65.8	65.0	64.6	:	:	:	:	:	:	:	:	:
DRENTHE	31.5	34.5	40.5	:	:	:	:	:	:	:	:	:
OOST-NEDERLAND	230.1	252.6	273.7	:	:	:	:	:	:	:	:	:
OVERIJSEL	54.6	60.1	63.6	:	:	:	:	:	:	:	:	:
GELDERLAND	141.2	155.5	169.7	:	:	:	:	:	:	:	:	:
FLEVOLAND	34.3	36.9	40.3	:	:	:	:	:	:	:	:	:
WEST-NEDERLAND	596.7	641.5	687.7	:	:	:	:	:	:	:	:	:
UTRECHT	47.0	50.3	56.1	:	:	:	:	:	:	:	:	:
NOORD-HOLLAND	160.2	171.0	180.4	:	:	:	:	:	:	:	:	:
ZUID-HOLLAND	361.8	390.4	419.6	:	:	:	:	:	:	:	:	:
ZEELAND	27.7	29.8	31.7	:	:	:	:	:	:	:	:	:
ZUID-NEDERLAND	256.5	279.7	314.7	:	:	:	:	:	:	:	:	:
NOORD-BRABANT	164.2	178.2	199.5	:	:	:	:	:	:	:	:	:
LIMBURG (NL)	92.3	101.5	115.2	:	:	:	:	:	:	:	:	:

C.0.3 REMUNERATION DES SALAIRES, FERMAGES, INTERETS ET FORMATION DE CAPITAL FIXE (MIO ECU)

INTEREST INTERETS						GROSS FIXED CAPITAL FORMATION FORMATION BRUTE DE CAPITAL FIXE						REGIONS
1991	1992	1993	1994	1995	1996	1991	1992	1993	1994	1995	1996	
131.1	137.9	134.4	131.1	122.6	116.8	288.6	259.4	218.5	276.9	328.2	:	MIDI-PYRENEES
31.9	29.2	29.5	28.4	25.8	24.5	68.7	67.3	69.1	135.3	141.7	:	LIMOUSIN
150.0	156.7	153.7	150.4	144.1	136.4	407.6	398.8	399.8	376.7	561.1	:	CENTRE-EST
82.2	87.5	87.4	85.4	82.8	76.7	264.3	249.8	238.6	253.1	289.3	:	RHONE-ALPES
67.9	69.2	66.3	65.0	61.3	59.7	143.3	149.0	161.3	123.5	271.8	:	AUVERGNE
170.5	188.2	206.1	191.6	168.0	159.8	278.2	186.6	176.8	117.1	276.4	:	MEDITERRANEE
102.6	107.8	117.5	102.6	96.7	92.8	142.8	25.8	49.0	20.0	154.5	:	LANGUEDOC-ROUSSILLON
65.5	69.0	71.0	69.5	68.4	64.1	113.8	104.7	112.7	75.3	102.2	:	PROVENCE-ALPES-COTE D'A
2.4	11.4	17.6	19.4	2.9	2.9	21.6	56.1	15.1	21.7	19.7	:	CORSE
:	:	:	:	:	:	:	:	:	:	:	:	DEPARTEMENTS D'OUTRE-MER
:	:	:	:	:	:	:	:	:	:	:	:	GUADELOUPE
:	:	:	:	:	:	:	:	:	:	:	:	MARTINIQUE
:	:	:	:	:	:	:	:	:	:	:	:	GUYANE
:	:	:	:	:	:	:	:	:	:	:	:	REUNION
303.5	299.6	235.0	199.1	201.6	209.8	537.5	591.9	428.2	524.2	657.5	794.6	IRELAND
2523.4	2531.8	1945.4	1471.8	1537.5	1571.2	9603.3	9160.1	7733.4	8332.7	8278.8	10274.9	ITALIA
:	:	:	:	:	:	:	:	:	:	:	:	NORD OVEST
:	:	:	:	:	:	:	:	:	:	:	:	PIEMONTE
:	:	:	:	:	:	:	:	:	:	:	:	VALLE D'AOSTA
:	:	:	:	:	:	:	:	:	:	:	:	LIGURIA
:	:	:	:	:	:	:	:	:	:	:	:	LOMBARDIA
:	:	:	:	:	:	:	:	:	:	:	:	NORD EST
:	:	:	:	:	:	:	:	:	:	:	:	TRENTINO-ALTO ADIGE
:	:	:	:	:	:	:	:	:	:	:	:	VENETO
:	:	:	:	:	:	:	:	:	:	:	:	FRIULI-VENEZIA GIULIA
:	:	:	:	:	:	:	:	:	:	:	:	EMILIA-ROMAGNA
:	:	:	:	:	:	:	:	:	:	:	:	CENTRO (I)
:	:	:	:	:	:	:	:	:	:	:	:	TOSCANA
:	:	:	:	:	:	:	:	:	:	:	:	UMBRIA
:	:	:	:	:	:	:	:	:	:	:	:	MARCHE
:	:	:	:	:	:	:	:	:	:	:	:	LAZIO
:	:	:	:	:	:	:	:	:	:	:	:	ABRUZZO-MOLISE
:	:	:	:	:	:	:	:	:	:	:	:	ABRUZZO
:	:	:	:	:	:	:	:	:	:	:	:	MOLISE
:	:	:	:	:	:	:	:	:	:	:	:	CAMPANIA
:	:	:	:	:	:	:	:	:	:	:	:	SUD
:	:	:	:	:	:	:	:	:	:	:	:	PUGLIA
:	:	:	:	:	:	:	:	:	:	:	:	BASILICATA
:	:	:	:	:	:	:	:	:	:	:	:	CALABRIA
:	:	:	:	:	:	:	:	:	:	:	:	SICILIA
:	:	:	:	:	:	:	:	:	:	:	:	SARDEGNA
10.2	12.0	12.5	11.6	11.8	10.0	56.8	56.3	52.0	58.8	53.8	:	LUXEMBOURG (GRAND-DUCHE)
1218.1	1282.3	1303.3	1220.5	1167.3	1129.7	2286.5	2259.9	1967.2	1808.7	2128.2	2022.5	NEDERLAND
:	:	:	:	:	:	342.2	:	:	:	:	:	NOORD-NEDERLAND
:	:	:	:	:	:	83.0	:	:	:	:	:	GRONINGEN
:	:	:	:	:	:	149.5	:	:	:	:	:	FRIESLAND
:	:	:	:	:	:	109.7	:	:	:	:	:	DRENTHE
:	:	:	:	:	:	623.0	:	:	:	:	:	OOST-NEDERLAND
:	:	:	:	:	:	212.1	:	:	:	:	:	OVERIJSEL
:	:	:	:	:	:	357.5	:	:	:	:	:	GELDERLAND
:	:	:	:	:	:	53.4	:	:	:	:	:	FLEVOLAND
:	:	:	:	:	:	721.4	:	:	:	:	:	WEST-NEDERLAND
:	:	:	:	:	:	84.5	:	:	:	:	:	UTRECHT
:	:	:	:	:	:	189.6	:	:	:	:	:	NOORD-HOLLAND
:	:	:	:	:	:	375.1	:	:	:	:	:	ZUID-HOLLAND
:	:	:	:	:	:	72.1	:	:	:	:	:	ZEELAND
:	:	:	:	:	:	599.9	:	:	:	:	:	ZUID-NEDERLAND
:	:	:	:	:	:	428.3	:	:	:	:	:	NOORD-BRABANT
:	:	:	:	:	:	171.6	:	:	:	:	:	LIMBURG (NL)

C.0.3 COMPENSATION OF EMPLOYEES, RENT, INTEREST AND FIXED CAPITAL FORMATION (MIO ECU)

REGIONS	COMPENSATION OF EMPLOYEES REMUNERATION DES SALARIES						RENT AND OTHER PAYMENTS FERMAGES ET AUTRES PRESTATIONS					
	1991	1992	1993	1994	1995	1996	1991	1992	1993	1994	1995	1996
ÖSTERREICH	261.2	284.1	312.7	322.6	342.2	345.1	85.4	87.6	102.7	107.8	107.2	100.6
OSTÖSTERREICH	:	:	:	:	:	:	:	:	:	:	:	:
BURGENLAND	:	:	:	:	:	:	:	:	:	:	:	:
NIEDERÖSTERREICH	:	:	:	:	:	:	:	:	:	:	:	:
WIEN	:	:	:	:	:	:	:	:	:	:	:	:
SUEDÖSTERREICH	:	:	:	:	:	:	:	:	:	:	:	:
KAERNTEN	:	:	:	:	:	:	:	:	:	:	:	:
STEIERMARK	:	:	:	:	:	:	:	:	:	:	:	:
WESTÖSTERREICH	:	:	:	:	:	:	:	:	:	:	:	:
OBERÖSTERREICH	:	:	:	:	:	:	:	:	:	:	:	:
SALZBURG	:	:	:	:	:	:	:	:	:	:	:	:
TIROL	:	:	:	:	:	:	:	:	:	:	:	:
VORARLBERG	:	:	:	:	:	:	:	:	:	:	:	:
PORTUGAL	784.7	719.7	690.3	685.1	730.2	767.8	70.0	69.7	62.2	57.1	59.4	60.4
NORTE	:	:	:	:	:	:	:	:	:	:	:	:
CENTRO (P)	:	:	:	:	:	:	:	:	:	:	:	:
LISBOA E VALE DO TEJO	:	:	:	:	:	:	:	:	:	:	:	:
ALENTEJO	:	:	:	:	:	:	:	:	:	:	:	:
ALGARVE	:	:	:	:	:	:	:	:	:	:	:	:
SUOMI/FINLAND	428.6	341.5	276.7	307.4	309.0	284.8	37.2	35.3	37.3	50.6	65.7	61.8
MANNER-SUOMI	425.6	:	:	305.3	:	:	:	:	:	:	:	:
UUSIMAA	54.2	:	:	36.2	:	:	:	:	:	:	:	:
ETELAE-SUOMI	168.6	:	:	122.8	:	:	:	:	:	:	:	:
ITAE-SUOMI	83.6	:	:	51.9	:	:	:	:	:	:	:	:
VAELI-SUOMI	71.6	:	:	64.8	:	:	:	:	:	:	:	:
POHJOIS-SUOMI	47.5	:	:	29.7	:	:	:	:	:	:	:	:
AHVENANMAA/AALAND	3.0	:	:	2.1	:	:	:	:	:	:	:	:
SVERIGE	312.9	278.5	239.0	237.3	231.4	262.7	119.0	119.5	99.3	107.4	109.1	127.2
STOCKHOLM	:	:	:	:	:	:	:	:	:	:	:	:
OESTRA MELLANSVERIGE	:	:	:	:	:	:	:	:	:	:	:	:
SMAALAND MED OEARNA	:	:	:	:	:	:	:	:	:	:	:	:
SYDSVERIGE	:	:	:	:	:	:	:	:	:	:	:	:
VAESTSVERIGE	:	:	:	:	:	:	:	:	:	:	:	:
NORRA MELLANSVERIGE	:	:	:	:	:	:	:	:	:	:	:	:
MELLERSTA NORRLAND	:	:	:	:	:	:	:	:	:	:	:	:
OEVRE NORRLAND	:	:	:	:	:	:	:	:	:	:	:	:
UNITED KINGDOM	2414.5	2287.3	2168.5	2194.9	2046.6	2078.7	193.3	199.0	194.4	192.0	177.6	183.5
NORTH	81.2	72.8	81.9	78.0	:	:	8.4	11.4	12.2	11.3	:	:
YORKSHIRE AND HUMBERSI	209.8	195.1	197.3	192.3	:	:	22.3	18.8	20.8	19.1	:	:
EAST MIDLANDS	263.8	258.9	235.3	232.6	:	:	25.7	27.9	27.7	27.1	:	:
EAST ANGLIA	270.5	263.1	245.9	250.0	:	:	19.5	20.3	19.6	17.7	:	:
SOUTH EAST (UK)	580.0	530.1	466.4	469.9	:	:	31.1	30.1	25.7	29.0	:	:
SOUTH WEST (UK)	330.8	296.9	289.2	320.9	:	:	25.8	28.7	25.7	29.4	:	:
WEST MIDLANDS	175.7	185.0	181.8	174.4	:	:	18.3	17.2	17.4	18.0	:	:
NORTH WEST (UK)	121.0	113.6	107.6	116.8	:	:	11.1	10.2	12.9	9.7	:	:
WALES	71.5	76.9	72.6	74.0	:	:	11.0	15.7	15.4	12.4	:	:
SCOTLAND	261.5	253.5	248.8	244.9	:	:	20.3	18.4	16.9	18.3	:	:
NORTHERN IRELAND	48.8	41.3	41.5	41.0	:	:	0.0	0.0	0.0	0.0	:	:

C.0.3 REMUNERATION DES SALAIRES, FERMAGES, INTERETS ET FORMATION DE CAPITAL FIXE (MIO ECU)

INTEREST INTERETS						GROSS FIXED CAPITAL FORMATION FORMATION BRUTE DE CAPITAL FIXE						REGIONS
1991	1992	1993	1994	1995	1996	1991	1992	1993	1994	1995	1996	
188.6	194.3	193.9	171.4	201.3	171.5	:	:	:	:	:	:	ÖSTERREICH
:	:	:	:	:	:	:	:	:	:	:	:	OSTÖSTERREICH
:	:	:	:	:	:	:	:	:	:	:	:	BURGENLAND
:	:	:	:	:	:	:	:	:	:	:	:	NIEDERÖSTERREICH
:	:	:	:	:	:	:	:	:	:	:	:	WIEN
:	:	:	:	:	:	:	:	:	:	:	:	SUEDÖSTERREICH
:	:	:	:	:	:	:	:	:	:	:	:	KAERNTEN
:	:	:	:	:	:	:	:	:	:	:	:	STEIERMARK
:	:	:	:	:	:	:	:	:	:	:	:	WESTÖSTERREICH
:	:	:	:	:	:	:	:	:	:	:	:	OBERÖSTERREICH
:	:	:	:	:	:	:	:	:	:	:	:	SALZBURG
:	:	:	:	:	:	:	:	:	:	:	:	TIROL
:	:	:	:	:	:	:	:	:	:	:	:	VORARLBERG
376.7	417.7	362.8	298.8	268.4	253.3	625.8	489.8	371.5	364.8	387.9	380.5	PORTUGAL
:	:	:	:	:	:	:	:	:	:	:	:	NORTE
:	:	:	:	:	:	:	:	:	:	:	:	CENTRO (P)
:	:	:	:	:	:	:	:	:	:	:	:	LISBOA E VALE DO TEJO
:	:	:	:	:	:	:	:	:	:	:	:	ALENTEJO
:	:	:	:	:	:	:	:	:	:	:	:	ALGARVE
356.8	309.2	262.8	281.1	274.7	219.7	749.9	392.5	311.2	350.3	393.3	463.8	SUOMI/FINLAND
:	:	:	:	:	:	:	:	:	:	:	:	MANNER-SUOMI
:	:	:	:	:	:	:	:	:	:	:	:	UUSIMAA
:	:	:	:	:	:	:	:	:	:	:	:	ETELAE-SUOMI
:	:	:	:	:	:	:	:	:	:	:	:	ITAE-SUOMI
:	:	:	:	:	:	:	:	:	:	:	:	VAELI-SUOMI
:	:	:	:	:	:	:	:	:	:	:	:	POHJOIS-SUOMI
:	:	:	:	:	:	:	:	:	:	:	:	AHVENANMAA/AALAND
565.7	551.0	454.6	425.5	412.1	415.7	518.5	527.8	445.2	527.8	517.9	593.0	SVERIGE
:	:	:	:	:	:	:	:	:	:	:	:	STOCKHOLM
:	:	:	:	:	:	:	:	:	:	:	:	OESTRA MELLANSVERIGE
:	:	:	:	:	:	:	:	:	:	:	:	SMAALAND MED OEARNA
:	:	:	:	:	:	:	:	:	:	:	:	SYDSVERIGE
:	:	:	:	:	:	:	:	:	:	:	:	VAESTSVERIGE
:	:	:	:	:	:	:	:	:	:	:	:	NORRA MELLANSVERIGE
:	:	:	:	:	:	:	:	:	:	:	:	MELLERSTA NORRLAND
:	:	:	:	:	:	:	:	:	:	:	:	OEVRE NORRLAND
1260.2	1007.5	638.6	689.5	708.3	666.1	1756.9	2006.5	2182.7	2477.2	2280.8	2485.7	UNITED KINGDOM
44.2	35.7	21.8	37.4	:	:	:	:	:	:	:	:	NORTH
84.2	67.4	43.7	61.9	:	:	:	:	:	:	:	:	YORKSHIRE AND HUMBERSID
97.0	75.2	48.8	64.4	:	:	:	:	:	:	:	:	EAST MIDLANDS
101.4	78.0	51.4	59.3	:	:	:	:	:	:	:	:	EAST ANGLIA
254.1	192.9	117.0	78.6	:	:	:	:	:	:	:	:	SOUTH EAST (UK)
192.7	146.7	92.5	99.2	:	:	:	:	:	:	:	:	SOUTH WEST (UK)
125.7	96.4	60.4	58.0	:	:	:	:	:	:	:	:	WEST MIDLANDS
82.7	66.0	42.4	33.5	:	:	:	:	:	:	:	:	NORTH WEST (UK)
83.5	81.1	49.0	54.8	:	:	:	:	:	:	:	:	WALES
144.2	127.8	85.1	108.3	:	:	:	:	:	:	:	:	SCOTLAND
50.4	40.4	26.4	34.4	:	:	:	:	:	:	:	:	NORTHERN IRELAND

ES Clasificación de las publicaciones de Eurostat

TEMA

- 0 Diversos (rosa)
- 1 Estadísticas generales (azul oscuro)
- 2 Economía y finanzas (violeta)
- 3 Población y condiciones sociales (amarillo)
- 4 Energía e industria (azul claro)
- 5 Agricultura, silvicultura y pesca (verde)
- 6 Comercio exterior (rojo)
- 7 Comercio, servicios y transportes (naranja)
- 8 Medio ambiente (turquesa)
- 9 Investigación y desarrollo (marrón)

SERIE

- A Anuarios y estadísticas anuales
- B Estadísticas coyunturales
- C Cuentas y encuestas
- D Estudios e investigación
- E Métodos
- F Estadísticas breves

GR Ταξινόμηση των δημοσιεύσεων της Eurostat

ΘΕΜΑ

- 0 Διαφορα (ροζ)
- 1 Γενικές στατιστικές (βαθύ μπλε)
- 2 Οικονομία και δημοσιονομικά (βιολετί)
- 3 Πληθυσμός και κοινωνικές συνθήκες (κίτρινο)
- 4 Ενέργεια και βιομηχανία (μπλε)
- 5 Γεωργία, δάση και αλιεία (πρασίνο)
- 6 Εξωτερικό εμπόριο (κόκκινο)
- 7 Εμπόριο, υπηρεσίες και μεταφορές (πορτοκαλί)
- 8 Περιβάλλον (τουρκουάζ)
- 9 Έρευνα και ανάπτυξη (καφέ)

ΣΕΙΡΑ

- A Επετηρίδες και ετήσιες στατιστικές
- B Συγκριτικές στατιστικές
- C Λογαριασμοί και έρευνες
- D Μελέτες και έρευνα
- E Μέθοδοι
- F Στατιστικές εν συντομία

IT Classificazione delle pubblicazioni dell'Eurostat

TEMA

- 0 Diverse (rosa)
- 1 Statistiche generali (blu)
- 2 Economia e finanze (viola)
- 3 Popolazione e condizioni sociali (giallo)
- 4 Energia e industria (azzurro)
- 5 Agricoltura, foreste e pesca (verde)
- 6 Commercio estero (rosso)
- 7 Commercio, servizi e trasporti (arancione)
- 8 Ambiente (turchese)
- 9 Ricerca e sviluppo (marrone)

SERIE

- A Annuari e statistiche annuali
- B Statistiche sulla congiuntura
- C Conti e indagini
- D Studi e ricerche
- E Metodi
- F Statistiche in breve

FI Eurostatin julkaisuluokitus

Aihe

- 0 Sekalaista (vaaleanpunainen)
- 1 Yleiset tilastot (yönsininen)
- 2 Talous ja rahoitus (violeetti)
- 3 Väestö- ja sosiaalityilastot (keltainen)
- 4 Energia ja teollisuus (sininen)
- 5 Maa- ja metsätalous, kalastus (vihreä)
- 6 Ulkomaankauppa (punainen)
- 7 Kauppa, palvelut ja liikenne (oranssi)
- 8 Ympäristö (turkoosi)
- 9 Tutkimus ja kehitys (ruskea)

SARJA

- A Vuosikirjat ja vuositilastot
- B Suhdannetilastot
- C Laskennat ja kyselytutkimukset
- D Tutkimukset
- E Menetelmät
- F Tilastokatsaukset

DA Klassifikation af Eurostats publikationer

EMNE

- 0 Diverse (rosa)
- 1 Almene statistikker (mørkeblå)
- 2 Økonomi og finanser (violet)
- 3 Befolkning og sociale forhold (gul)
- 4 Energi og industri (blå)
- 5 Landbrug, skovbrug og fisken (grøn)
- 6 Udenrigshandel (rød)
- 7 Handel, tjenesteydelser og transport (orange)
- 8 Miljø (turkis)
- 9 Forskning og udvikling (brun)

SERIE

- A Årbøger og årlige statistikker
- B Konjunkturstatistikker
- C Tællinger og rundspørg
- D Undersøgelser og forskning
- E Metoder
- F Statistikoversigter

EN Classification of Eurostat publications

THEME

- 0 Miscellaneous (pink)
- 1 General statistics (midnight blue)
- 2 Economy and finance (violet)
- 3 Population and social conditions (yellow)
- 4 Energy and industry (blue)
- 5 Agriculture, forestry and fisheries (green)
- 6 External trade (red)
- 7 Distributive trades, services and transport (orange)
- 8 Environment (turquoise)
- 9 Research and development (brown)

SERIES

- A Yearbooks and yearly statistics
- B Short-term statistics
- C Accounts and surveys
- D Studies and research
- E Methods
- F Statistics in focus

NL Classificatie van de publikaties van Eurostat

ONDERWERP

- 0 Diverse (roze)
- 1 Algemene statistiek (donkerblauw)
- 2 Economie en financiën (paars)
- 3 Bevolking en sociale voorwaarden (geel)
- 4 Energie en industrie (blauw)
- 5 Landbouw, bosbouw en visserij (groen)
- 6 Buitenlandse handel (rood)
- 7 Handel, diensten en vervoer (oranje)
- 8 Milieu (turkoois)
- 9 Onderzoek en ontwikkeling (bruin)

SERIE

- A Jaarboeken en jaarstatistieken
- B Conjunctuurstatistieken
- C Rekeningen en enquêtes
- D Studies en onderzoeken
- E Methoden
- F Statistieken in het kort

SV Klassifikation av Eurostats publikationer

ÄMNE

- 0 Diverse (rosa)
- 1 Allmän statistik (mörkblå)
- 2 Ekonomi och finans (lila)
- 3 Befolkning och sociala förhållanden (gul)
- 4 Energi och industri (blå)
- 5 Jordbruk, skogsbruk och fiske (grön)
- 6 Utrikeshandel (röd)
- 7 Handel, tjänster och transport (orange)
- 8 Miljö (turkos)
- 9 Forskning och utveckling (brun)

SERIE

- A Årsböcker och årlig statistik
- B Konjunkturstatistik
- C Redogörelser och enkäter
- D Undersökningar och forskning
- E Metoder
- F Statistiköversikter

DE Gliederung der Veröffentlichungen von Eurostat

THEMENKREIS

- 0 Verschiedenes (rosa)
- 1 Allgemeine Statistik (dunkelblau)
- 2 Wirtschaft und Finanzen (violett)
- 3 Bevölkerung und soziale Bedingungen (gelb)
- 4 Energie und Industrie (blau)
- 5 Land- und Forstwirtschaft, Fischerei (grün)
- 6 Außenhandel (rot)
- 7 Handel, Dienstleistungen und Verkehr (orange)
- 8 Umwelt (türkis)
- 9 Forschung und Entwicklung (braun)

REIHE

- A Jahrbücher und jährliche Statistiken
- B Konjunkturstatistiken
- C Konten und Erhebungen
- D Studien und Forschungsergebnisse
- E Methoden
- F Statistik kurzgefaßt

FR Classification des publications d'Eurostat

THÈME

- 0 Divers (rose)
- 1 Statistiques générales (bleu nuit)
- 2 Économie et finances (violet)
- 3 Population et conditions sociales (jaune)
- 4 Énergie et industrie (bleu)
- 5 Agriculture, sylviculture et pêche (vert)
- 6 Commerce extérieur (rouge)
- 7 Commerce, services et transports (orange)
- 8 Environnement (turquoise)
- 9 Recherche et développement (brun)

SÉRIE

- A Annuaires et statistiques annuelles
- B Statistiques conjoncturelles
- C Comptes et enquêtes
- D Études et recherche
- E Méthodes
- F Statistiques en bref

PT Classificação das publicações do Eurostat

TEMA

- 0 Diversos (rosa)
- 1 Estatísticas gerais (azul-escuro)
- 2 Economia e finanças (violeta)
- 3 População e condições sociais (amarelo)
- 4 Energia e indústria (azul)
- 5 Agricultura, silvicultura e pesca (verde)
- 6 Comércio externo (vermelho)
- 7 Comércio, serviços e transportes (laranja)
- 8 Ambiente (turquesa)
- 9 Investigação e desenvolvimento (castanho)

SÉRIE

- A Anuários e estatísticas anuais
- B Estatísticas conjunturais
- C Contas e inquéritos
- D Estudos e investigação
- E Métodos
- F Estatísticas breves

Europäische Kommission
European Commission
Commission européenne

Land- und forstwirtschaftliche Gesamtrechnung
Economic accounts for agriculture and forestry
Comptes économiques de l'agriculture et de la sylviculture

1991-1996

Luxembourg: Office des publications officielles des Communautés européennes

1998 — 301 p. — 21 x 29,7 cm

Themenkreis 5: Land- und Forstwirtschaft (grün)
Reihe C: Konten und Erhebungen

Theme 5: Agriculture, forestry and fisheries (green)
Series C: Accounts and surveys

Thème 5: Agriculture, sylviculture et pêche (vert)
Série C: Comptes et enquêtes

ISBN 92-828-1819-5

Preis in Luxemburg (ohne MwSt.) • Price (excluding VAT) in Luxembourg •
Prix au Luxembourg (TVA exclue):
ECU 44,50

Diese Veröffentlichung enthält die neuesten Angaben zur landwirtschaftlichen (nationale und regionale Ebene) und forstwirtschaftlichen (nationale Ebene) Gesamtrechnung. Sie umfaßt Ländertabellen mit Zeitreihen über die Endproduktion, Vorleistungen, Wertschöpfung und Anlageinvestitionen für die Mitgliedstaaten und die Europäische Union in Landeswährung, Ecu und KKS, in jeweiligen Preisen (und Wechselkursen) sowie in konstanten Preisen (und Wechselkursen). Die Angaben decken den Zeitraum von 1991 bis 1996 ab.

This publication contains the most recent data on economic accounts for agriculture (national and regional level) and forestry (national level). It includes tables, showing time series for final output, intermediate consumption, value added and fixed capital formation, for each of the Member States and the European Union, in national currencies, ecus and PPS, at current prices (and exchange rates) and at constant prices (and exchange rates). The data relate to the period from 1991 to 1996.

Cette publication contient les données les plus récentes sur les comptes économiques de l'agriculture (niveaux national et régional) et de la sylviculture (niveau national). Elle comporte des tableaux par pays présentant des séries chronologiques de la production finale, de la consommation intermédiaire, de la valeur ajoutée et de la formation de capital fixe, pour chacun des pays membres et l'Union européenne, en monnaie nationale, en ECU et en SPA, aux prix (et taux de change) courants ainsi qu'aux prix (et taux de change) constants. Les données portent sur la période de 1991 à 1996.

BELGIQUE/BELGIË

Moniteur belge/Belgisch Staatsblad
Rue de Louvain 40-42/Leuvenseweg 40-42
B-1000 Bruxelles/Brussel
Tél. (32-2) 552 22 11
Fax (32-2) 511 01 84

Jean De Lannoy

Avenue du Roi 202/Koningslaan 202
B-1060 Bruxelles/Brussel
Tél. (32-2) 538 51 69
Fax (32-2) 538 08 41
E-mail: jean.de.lannoy@infoboard.be
URL: http://www.jean-de-lannoy.be

Librairie européenne/Europese Boekhandel

Rue de la Loi 244/Wetstraat 244
B-1040 Bruxelles/Brussel
Tél. (32-2) 295 26 39
Fax (32-2) 735 08 60

DANMARK

J. H. Schultz Information A/S

Herstedvang 10-12
DK-2620 Albertslund
Tlf. (45) 43 63 23 00
Fax (45) 43 63 19 69
E-mail: schultz@schultz.dk
URL: http://www.schultz.dk

DEUTSCHLAND

Bundesanzeiger Verlag

Breite Straße 78-80
Postfach 10 05 34
D-50667 Köln
Tel. (49-221) 20 29-0
Fax (49-221) 202 92 78
E-mail: vernebb@bundesanzeiger.de
URL: http://www.bundesanzeiger.de

ΕΛΛΑΔΑ/GREECE

G. C. Eleftheroudakis SA

International Bookstore
Panepistimiou 17
GR-10564 Athina
Tel. (30-1) 331 41 80/1/2/3
Fax (30-1) 323 98 21
E-mail: elebooks@netor.gr

ESPAÑA

Mundi Prensa Libros, SA

Castelló, 37
E-28001 Madrid
Tel. (34-1) 431 33 99
Fax (34-1) 575 39 98
E-mail: libreria@mundiprensa.es
URL: http://www.mundiprensa.es

Boletín Oficial del Estado

Trafalgar, 27
E-28010 Madrid
Tel. (34-1) 538 21 11 (Libros/
384 17 15 (Suscripciones))
Fax (34-1) 538 21 21 (Libros/
384 17 14 (Suscripciones))
E-mail: webmaster@boe.es
URL: http://www.boe.es

FRANCE

Journal officiel

Service des publications des CE
26, rue Desaix
F-75727 Paris Cedex 15
Tél. (33) 140 58 77 01/31
Fax (33) 140 58 77 00

IRELAND

Government Supplies Agency

Publications Section
4-5 Harcourt Road
Dublin 2
Tel. (353-1) 661 31 11
Fax (353-1) 475 27 60

ITALIA

Licosa SpA

Via Duca di Calabria, 1/1
Casella postale 552
I-50125 Firenze
Tel. (39-55) 64 54 15
Fax (39-55) 64 12 57
E-mail: licosa@fbcc.it
URL: http://www.fbcc.it/licosa

LUXEMBOURG

Messageries du livre SARL

5, rue Raiffeisen
L-2411 Luxembourg
Tél. (352) 40 10 20
Fax (352) 49 06 61
E-mail: mdl@pt.lu

Abonnements:

Messageries Paul Kraus

11, rue Christophe Plantin
L-2339 Luxembourg
Tél. (352) 49 98 88-8
Fax (352) 49 98 88-444
E-mail: mpk@pt.lu
URL: http://www.mpk.lu

NEDERLAND

SDU Servicecentrum Uitgevers

Externe Fondsen
Postbus 20014
2500 EA Den Haag
Tel. (31-70) 378 98 80
Fax (31-70) 378 97 83
E-mail: sdu@sdu.nl
URL: http://www.sdu.nl

ÖSTERREICH

**Manz'sche Verlags- und
Universitätsbuchhandlung GmbH**

Siebenbrunnengasse 21
Postfach 1
A-1050 Wien
Tel. (43-1) 53 16 13 34/40
Fax (43-1) 53 16 13 39
E-mail: auslieferung@manz.co.at
URL: http://www.austria.EU.net:81/manz

PORTUGAL

Imprensa Nacional-Casa da Moeda, EP

Rua Marquês de Sá da Bandeira, 16 A
P-1050 Lisboa Codex
Tel. (351-1) 353 03 99
Fax (351-1) 353 02 94, 384 01 32

Distribuidora de Livros Bertrand Ld.

Rua das Terras dos Vales, 4/A
Apartado 60037
P-2701 Amadora Codex
Tel. (351-1) 495 90 50, 495 87 87
Fax (351-1) 496 02 55

SUOMI/FINLAND

**Akateeminen Kirjakauppa/Akademiska
Bokhandeln**

Pohjoisesplanadi 39/
Norra esplanaden 39
PL/PB 128
FIN-00101 Helsinki/Helsingfors
P./fn (358-9) 121 41
F./fax (358-9) 121 44 35
E-mail: akatilaus@stockmann.maineit.fi
URL: http://booknet.cullnet.fi/aka/index.htm

SVERIGE

BTJ AB

Traktörvägen 11
S-221 82 Lund
Tfn (46-46) 18 00 00
Fax (46-46) 30 79 47
E-post: btjeu-pub@btj.se
URL: http://www.btj.se/media/eur

UNITED KINGDOM

**The Stationery Office Ltd
International Sales Agency**

51 Nine Elms Lane
London SW8 5DR
Tel. (44-171) 873 90 90
Fax (44-171) 873 84 63
E-mail: jill.speed@theso.co.uk
URL: http://www.the-stationery-office.co.uk

ISLAND

Bokabud Larusar Blöndal

Skólavörðustíg, 2
IS-101 Reykjavík
Tel. (354) 551 56 50
Fax (354) 552 55 60

NORGE

NIC Info A/S

Ostenjoveien 18
Boks 6512 Etterstad
N-0606 Oslo
Tel. (47-22) 97 45 00
Fax (47-22) 97 45 45

SCHWEIZ/SUISSE/SVIZZERA

OSEC

Stampfenbachstraße 85
CH-8035 Zürich
Tel. (41-1) 365 53 15
Fax (41-1) 365 54 11
E-mail: uleimbacher@osec.ch
URL: http://www.osec.ch

BÄLGARIJA

Europress-Euromedia Ltd

59, Blid Vitoshia
BG-1000 Sofia
Tel. (359-2) 980 37 66
Fax (359-2) 980 42 30

ČESKÁ REPUBLIKA

NIS CR — prodejna

Konviktská 5
CZ-113 57 Praha 1
Tel. (420-2) 24 22 94 33, 24 23 09 07
Fax (420-2) 24 22 94 33
E-mail: nkposp@dec.nis.cz
URL: http://www.nis.cz

CYPRUS

Cyprus Chamber of Commerce & Industry

Griva-Digeni 38 & Deligiorgi 3
Mail orders:
PO Box 1455
CY-1509 Nicosia
Tel. (357-2) 44 95 00, 46 23 12
Fax (357-2) 36 10 44
E-mail: cy1691_eic_cyprus@vans.infonet.com

MAGYARORSZÁG

Euro Info Service

Európa Ház
Margitsziget
PO Box 475
H-1396 Budapest 62
Tel. (36-1) 111 60 61, 111 62 16
Fax (36-1) 302 50 35
E-mail: euroinfo@mail.mata.vu
URL: http://www.euroinfo.hu/index.htm

MALTA

Miller Distributors Ltd

Malta International Airport
PO Box 25
LQA 05 Malta
Tel. (356) 66 44 88
Fax (356) 67 67 99

POLSKA

Ars Polona

Krakowskie Przedmiescie 7
Skr. pocztowa 1001
PL-00-950 Warszawa
Tel. (48-22) 826 12 01
Fax (48-22) 826 62 40, 826 53 34, 826 86 73
E-mail: ars_pol@bevy.hsn.com.pl

ROMÂNIA

Euromedia

Str. G-ral Berthelot Nr 41
RO-70749 Bucuresti
Tél. (40-1) 210 44 01, 614 06 64
Fax (40-1) 210 44 01, 312 96 46

SLOVAKIA

**Slovak Centre of Scientific and Technical
Information**

Námestie slobody 19
SK-81223 Bratislava 1
Tel. (421-7) 531 83 64
Fax (421-7) 531 83 64
E-mail: europ@tbb1.sltk.stuba.sk

SLOVENIA

Gospodarski Vestnik

Zalozniska skupina d.d.
Dunajska cesta 5
SLO-1000 Ljubljana
Tel. (386) 611 33 03 54
Fax (386) 611 33 91 28
E-mail: belicd@gvestnik.si
URL: http://www.gvestnik.si

TÜRKIYE

Dünya Infotel AS

İstiklal Cad. No: 469
TR-80050 Tünel-Istanbul
Tel. (90-212) 251 91 96
Fax (90-212) 251 91 97

AUSTRALIA

Hunter Publications

PO Box 404
3167 Abbotsford, Victoria
Tel. (61-3) 94 17 53 61
Fax (61-3) 94 19 71 54

CANADA

Subscriptions only/Uniquement abonnements:

Renouf Publishing Co. Ltd

5369 Chemin Canotek Road Unit 1
K1J 9J3 Ottawa, Ontario
Tel. (1-613) 745 26 65
Fax (1-613) 745 76 60
E-mail: renouf@fox.nstn.ca
URL: http://www.renoufbooks.com

EGYPT

The Middle East Observer

41, Sherif Street
Cairo
Tel. (20-2) 393 97 32
Fax (20-2) 393 97 32

HRVATSKA

Mediatrade Ltd

Pavla Hatza 1
HR-10000 Zagreb
Tel. (385-1) 43 03 92
Fax (385-1) 43 03 92

INDIA

EBIC India

3rd Floor, Y. B. Chavan Centre
Gen. J. Bhosale Marg,
400 021 Mumbai
Tel. (91-22) 282 60 64
Fax (91-22) 285 45 64
E-mail: ebic@glasbm01.vsnl.net.in

ISRAËL

ROY International

17, Shimon Hatasssi Street
PO Box 13056
61130 Tel Aviv
Tel. (972-3) 546 14 23
Fax (972-3) 546 14 42
E-mail: royil@netvision.net.il

Sub-agent for the Palestinian Authority:

Index Information Services

PO Box 19502
Jerusalem
Tel. (972-2) 627 16 34
Fax (972-2) 627 12 19

JAPAN

PSI-Japan

Asahi Sanbancho Plaza #206
7-1 Sanbancho, Chiyoda-ku
Tokyo 102
Tel. (81-3) 32 34 69 21
Fax (81-3) 32 34 69 15
E-mail: psijapan@gol.com
URL: http://www.psi-japan.com

MALAYSIA

EBIC Malaysia

Level 7, Wisma Hong Leong
18 Jalan Perak
50450 Kuala Lumpur
Tel. (60-3) 262 62 98
Fax (60-3) 262 61 98
E-mail: ebic-kl@mol.net.my

PHILIPPINES

EBIC Philippines

19th Floor, PS Bank Tower Sen.
Gil J. Puyat Ave. cor. Tindalo St.
Makati City
Metro Manila
Tel. (63-2) 759 66 80
Fax (63-2) 759 66 90
E-mail: eccpcom@globe.com.ph

RUSSIA

CCEC

60-letiya Oktyabrya Av. 9
117312 Moscow
Tel. (70-95) 135 52 27
Fax (70-95) 135 52 27

SOUTH AFRICA

Safto

5th Floor Export House,
CNR Maude & West Streets
PO Box 782 706
2146 Sandton
Tel. (27-11) 883 37 37
Fax (27-11) 883 65 69

SOUTH KOREA

Kyowa Book Company

1 F1. Phyeung Hwa Bldg
41-2-2 Map Jeong Dong, Mapo Ku
121-220 Seoul
Tel. (82-2) 322 67 80/1
Fax (82-2) 322 67 82
E-mail: kyowa2@ktnet.co.kr.

THAÏLANDE

EBIC Thailand

Vanissa Building 8th Floor
29 Soi Chidlom
Ploenchit
10330 Bangkok
Tel. (66-2) 655 06 27
Fax (66-2) 655 06 28
E-mail: ebicbkk@ksc15.th.com

UNITED STATES OF AMERICA

Bernan Associates

4611-F Assembly Drive
MD20706 Lanham
Tel. (800) 274 44 47 (toll free telephone)
Fax (800) 865 34 50 (toll free fax)
E-mail: query@bernan.com
URL: http://www.bernan.com

**ANDERE LÄNDER/OTHER COUNTRIES/
AUTRES PAYS**

Bitte wenden Sie sich an ein Büro Ihrer
Wahl / Please contact the sales office of
your choice / Veuillez adresser au
bureau de vente de votre choix

Preis in Luxemburg (ohne MwSt.) • Price (excluding VAT) in Luxembourg • Prix au Luxembourg (TVA exclue):

ECU 44,50



AMT FÜR AMTLICHE VERÖFFENTLICHUNGEN
DER EUROPÄISCHEN GEMEINSCHAFTEN

OFFICE FOR OFFICIAL PUBLICATIONS
OF THE EUROPEAN COMMUNITIES

OFFICE DES PUBLICATIONS OFFICIELLES
DES COMMUNAUTÉS EUROPÉENNES

L-2985 Luxembourg

ISBN 92-828-1819-5



9 789282 818190 >