

**STATISTISCHES AMT
DER EUROPÄISCHEN GEMEINSCHAFTEN**

**OFFICE STATISTIQUE
DES COMMUNAUTÉS EUROPÉENNES**

**STATISTISCHE SCHNELLMELDUNGEN
NOTES STATISTIQUES RAPIDES**

Library Copy

MAI 1959

N° 5

MAI 1959

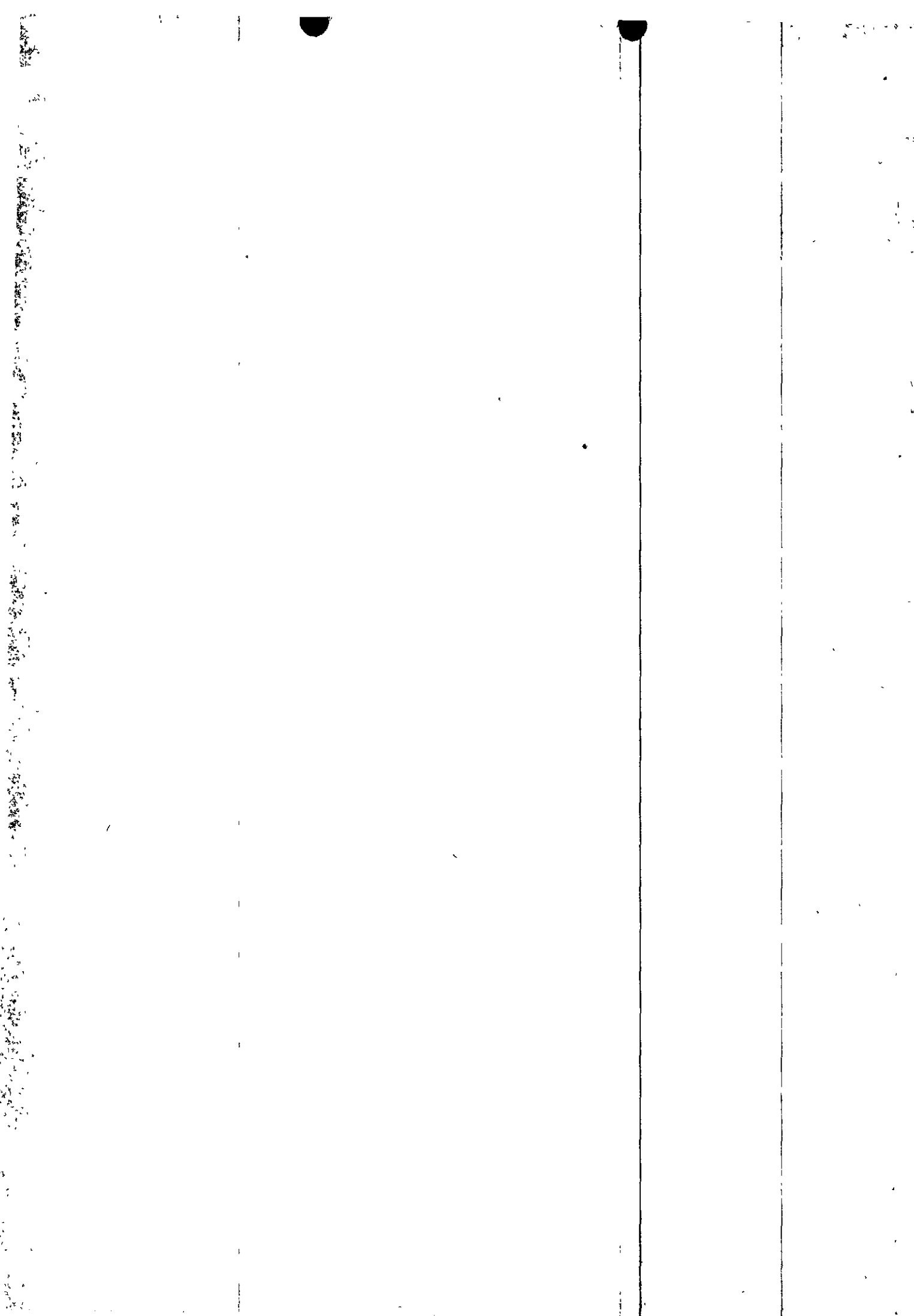

Die vom Statistischen Amt der Europäischen Gemeinschaften herausgegebenen "Statistischen Schnellmeldungen" sollen monatlich die neuesten Zahlen zur kurzfristigen wirtschaftlichen Entwicklung in den sechs Ländern der Europäischen Wirtschaftsgemeinschaft liefern.

Die Daten stammen zum grössten Teil von den Statistischen Aemtern der Mitgliedsländer; sie sind so weit wie möglich miteinander in Einklang gebracht. Alle Index-Ziffern wurden einheitlich auf die Basis 1953 = 100 umgerechnet. Die Form der statistischen Tabellen soll den Vergleich der Ziffern von Jahr zu Jahr erleichtern.

Es sei besonders darauf hingewiesen, dass die meisten Angaben der letzten Monate nur vorläufige Werte darstellen und deshalb vielfach Aenderungen in späteren Ausgaben unterworfen sind.

STATISTISCHES AMT DER EUROPAEISCHEN GEMEINSCHAFTEN
Luxemburg und Brüssel

Anschriften

Europäische Wirtschaftsgemeinschaft
Brüssel, Rue du Marais 56 - Tel. 188100

Europäische Gemeinschaft für Atomenergie
Brüssel, Rue Belliard 51 - Tel. 134090

Europäische Gemeinschaft für Kohle und Stahl
Luxemburg, Hotel Star - Tel. 40841

Zuschriften betreffend diese Statistische
Schnellmeldung erbeten an :

Statistisches Amt
der Europäischen Gemeinschaften
Direktion Allgemeine Statistik
Rue du Marais 56
Brüssel

Les "Notes Statistiques Rapides" publiées par l'Office Statistique des Communautés Européennes, ont pour but de fournir mensuellement les chiffres les plus récents concernant l'évolution économique à court terme dans les Six Pays de la Communauté Economique Européenne.

Les données sont communiquées pour la plupart par les Instituts de Statistique des pays-membres; elles ont été harmonisées dans la mesure du possible. Pour des raisons d'homogénéité, tous les indices ont été recalculés sur la base 1953 = 100. Les tableaux statistiques sont présentés de manière à faciliter la comparaison des chiffres d'une année à l'autre.

L'attention du lecteur est attirée sur le fait que les données des derniers mois sont en grande majorité provisoires et donc susceptibles de modifications dans les éditions ultérieures.

OFFICE STATISTIQUE DES COMMUNAUTES EUROPEENNES
Luxembourg et Bruxelles

Adresses

Communauté Economique Européenne
Bruxelles, 56, rue du Marais - tél. 188100

Communauté Européenne de l'Energie Atomique
Bruxelles, 51, rue Belliard - tél. 134090

Communauté Européenne du Charbon et de l'Acier
Luxembourg, Hotel Star - tél. 40841

Adresser la correspondance relative à cette
publication "Notes Statistiques Rapides" :

Office Statistique des
Communautés Européennes
Direction de la Statistique Générale
56, rue du Marais
Bruxelles



TABELLENVERZEICHNIS

I Industrielle Produktion

1. Gesamtindex der industriellen Produktion
2. Produktionsindex der metallverarbeitenden Industrie
3. Produktionsindex der chemischen Industrie
4. Produktionsindex der Textilindustrie
5. Steinkohlenförderung
6. Rohstahlerzeugung
7. Stromerzeugung

II Binnenhandel und Verkehr

8. Index der Einzelhandelsumsätze
9. Eisenbahngüterverkehr

III Beschäftigung und Arbeitslosigkeit

10. Index der beschäftigten Arbeiter in der Industrie
11. Index der geleisteten Arbeiterstunden in der Industrie
12. Index der Arbeitslosenzahl

IV Preise und Löhne

13. Index der Verbraucherpreise
14. Index der Grosshandelspreise
15. Index der Erzeugerpreise landwirtschaftlicher Produkte
16. Index der Bruttostundenlöhne in der Industrie

V Aussenhandel

17. Aussenhandel der Gemeinschaft
8. Wert der Einfuhr
9. Wert der Ausfuhr
20. Index des Einfuhrvolumens
21. Index des Ausfuhrvolumens
22. Index der Einfuhrdurchschnittswerte
23. Index der Ausfuhrdurchschnittswerte
24. Index der "terms of trade"

VI Oeffentliche Finanzen und Kreditwesen

25. Steuereinnahmen des Staates
26. Bestand an Spareinlagen
27. Sicht- und Termineinlagen bei Kreditinstituten
28. Volumen der Kredite an Wirtschaft und Private

LISTE DES TABLEAUX

I Production industrielle

1. Indice général de la production industrielle
2. Indice de la production des industries transformatrices des métaux
3. Indice de la production des industries chimiques
4. Indice de la production des industries textiles
5. Production de houille
6. Production d'acier brut
7. Production d'électricité

II Commerce intérieur et transports

8. Indice du chiffre d'affaires du commerce de détail
9. Trafic ferroviaire marchandise

III Emploi et chômage

10. Indice des effectifs ouvriers dans l'industrie
11. Indice des heures-ouvriers dans l'industrie
12. Indice du nombre de chômeurs

IV Prix et salaires

13. Indice des prix à la consommation
14. Indice des prix de gros
15. Indice des prix agricoles à la production
16. Indice des salaires horaires bruts dans l'industrie

V Commerce extérieur

17. Commerce extérieur de la Communauté
18. Valeur des importations
19. Valeur des exportations
20. Indice du volume des importations
21. Indice du volume des exportations
22. Indice de la valeur moyenne des importations
23. Indice de la valeur moyenne des exportations
24. Indice des termes de l'échange

VI Finances publiques et crédit

25. Recettes fiscales de l'état
26. Situation des dépôts d'épargne
27. Dépôts à vue et à terme auprès des organismes bancaires
28. Volume du crédit bancaire à l'économie

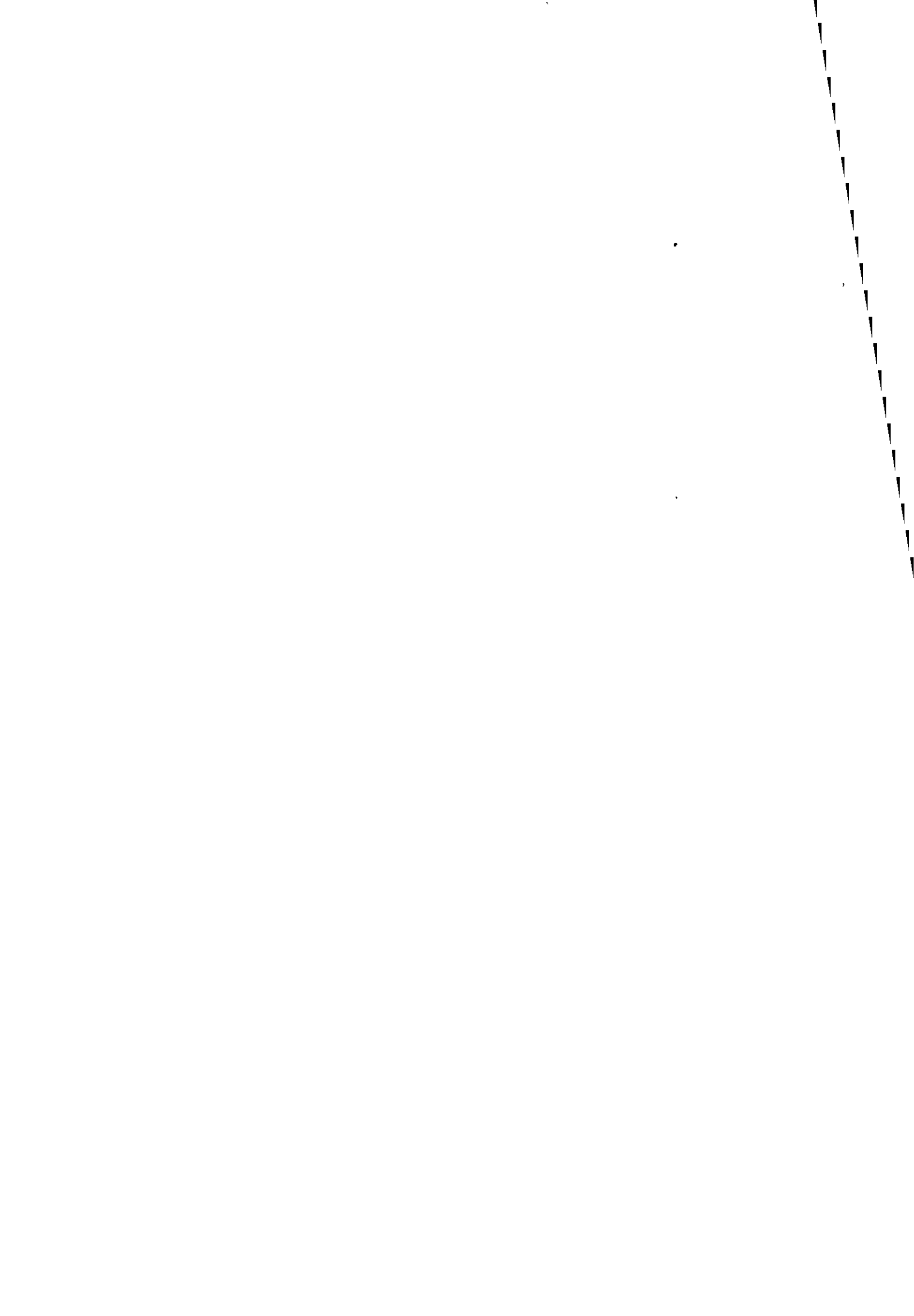

I. Gesamtindex der industriellen Produktion

(ohne Baugewerbe und Nahrungs- und Genussmittelindustrie) (a)

I. Indice général de la production industrielle

(non compris bâtiment, industries alimentaires, boissons et tabacs) (a)

1953 = 100

Land - Pays	Jahr Année	Januar Janvier	Februar Février	März Mars	April Avril	Mai Mai	Juni Juin	Juli Juillet	August Août	September Septembre	Oktober Octobre	November Novembre	Dezember Décembre	Monats- durchschnitt Moyenne mensuelle
Deutschland - Allemagne (BR) (RF)	1957	141	147	146	152	154	149	140	139	154	154	161	151	149
	58	148	149	151	156	153	156	147	143	157	161	167	154	154
	59	146	152	158										
Saarland - Sarre	1957	127	33	128	133	136	136	130	129	129	126	141	135	132
	58	135	131	136	134	136	144	129	125	129	131	137	125	133
	59	125												
Belgien - Belgique	1957	124	130	131	133	133	122	90	117	127	128	126	124	124
	58	121	122	120	117	115	113	99	106	118	118	117	115	115
	59	114	114											
Frankreich - France	1957	144	148	146	148	154	152	134	100	148	150	159	162	145
	58	160	163	161	162	164	161	147	102	149	156	161	158	153
	59	155	160	157										
Italien - Italie	1957	131	137	140	145	146	147	143	113	147	139	144	139	139
	58	139	139	141	143	146	151	145	114	149	148	151	145	142
	59	142	151	155										
Luxemburg - Luxembourg	1957	128	126	128	129	131	130	122	121	124	125	124	121	126
	58	124	124	122	125	125	122	116	115	119	120	122	119	121
	59	120	117	124										
Niederlande - Pays-Bas	1957	133	135	135	133	137	139	123	119	130	126	126	125	130
	58	125	127	129	130	134	135	120	124	132	134	133	128	129
	59	133	139	141										
Gemeinschaft - Communauté	1957	138	144	143	147	150	147	135	121	148	147	153	148	143
	58	146	148	148	151	151	152	142	123	149	152	157	149	147
	59	145	151	153										

(a) Arbeitstäglich berechnet

(a) Indice corrigé de l'inégalité du nombre de jours ouvrables

2. Produktionsindex der metallverarbeitenden Industrie (a)

2. Indice de la production des industries

1953 = 100

transformatrices des métaux (a)

Land - Pays	Jahr Année	Januar Janvier	Februar Février	März Mars	April Avril	Mai Mai	Juni Juin	Juli Juillet	August Août	September Septembre	Oktober Octobre	November Novembre	Dezember Décembre	Monats- durchschnitt Moyenne mensuelle
Deutschland - Allemagne (BR) (RF)	1957	153	164	160	170	173	172	152	148	171	167	178	173	165
	58	164	170	173	179	177	185	166	160	182	185	194	184	177
	59	167	177	182										
Saarland - Sarre	1957	136	156	151	160	174	166	176	151	153	146	163	157	157
	58	153	159	166	166	167	208	160	138	152	151	168	148	161
	59	139												
Belgien - Belgique	1957	133	144	144	150	147	135	93	126	140	139	136	138	135
	58	129	136	134	131	132	125	109	114	130	125	132	119	126
	59	121	127											
Frankreich - France	1957	152	159	156	159	171	169	148	89	160	163	175	184	156
	58	177	182	178	180	186	180	163	92	158	170	176	175	168
	59	170	180	172										
Italien - Italie	1957	128	141	144	148	151	152	147	86	147	136	140	138	138
	58	141	143	148	152	153	161	150	86	150	146	151	140	143
	59	137	148	159										
Niederlande - Pays-Bas	1957	141	145	142	145	149	150	138	126	137	127	129	126	137
	58	130	133	139	137	148	150	137	137	141	144	138	131	139
	59	141	152											
Gemeinschaft - Communauté	1957	147	156	154	160	166	164	146	116	160	157	166	166	154
	58	161	165	166	170	172	174	158	122	164	168	174	167	163
	59	159	169											

(a) Arbeitstäglich berechnet

(a) Indice corrigé de l'inégalité du nombre de jours ouvrables

3. Produktionsindex der chemischen Industrie (a)

3. Indice de la production des industries chimiques (a)

1953 = 100

Land - Pays	Jahr Année	Januar Janvier	Februar Février	März Mars	April Avril	Mai Mai	Juni Juin	Juli Juillet	August Août	September Septembre	Oktober Octobre	November Novembre	Dzember Décembre	Monats- durchschnitt Moyenne mensuelle
Deutschland - Allemagne (BR) (RF)	1957	147	153	153	159	161	159	152	152	160	163	166	155	157
	58	161	166	165	171	168	172	165	161	168	172	180	169	168
	59	170	176	184										
Saarland - Sarre	1957	132	129	129	138	136	149	139	142	145	125	140	141	137
	58(b)	132	116	107	116	143	150	138	132	138	133	127	110	129
	59	132												
Belgien - Belgique	1957	146	132	143	147	139	136	134	139	140	150	136	139	140
	58	142	132	139	135	135	142	128	129	140	140	127	147	136
	59	150												
Frankreich - France	1957	162	173	172	166	174	169	156	147	175	186	189	193	172
	58	190	198	195	206	204	205	185	164	191	206	206	206	196
	59	197	207	207										
Italien - Italie	1957	147	145	150	158	156	160	156	155	156	150	158	156	154
	58	154	153	157	157	169	171	165	163	167	171	180	172	165
	59	179	182	186										
Luxemburg - Luxembourg	1957	149	142	147	144	145	144	132	131	136	137	134	135	140
	58	137	136	131	128	139	133	128	126	128	124	128	119	130
	59	109	103	112										
Niederlande - Pays-Bas	1957	142	138	135	134	133	140	125	122	131	132	134	140	133
	58	136	136	140	138	138	143	129	131	133	140	140	134	136
	59	139	143	145										
Gemeinschaft - Communauté	1957	151	155	156	158	160	160	152	149	160	163	167	164	158
	58	165	168	168	173	175	178	166	159	170	177	182	176	172
	59	177	182	186										

(a) Arbeitstglich berechnet ausser für Belgien

(b) Neuer Index, dessen Reihen mit denen früherer Jahre nicht voll vergleichbar sind

(a) Indice corrigé de l'inégalité du nombre de jours ouvrables, sauf pour la Belgique.

(b) Nouvelle série, dont les éléments ne sont pas parfaitement comparables à ceux des années précédentes

4. Produktionsindex der Textilindustrie (a)

4. Indice de la production des industries textiles (a)

1953 = 100

Land - Pays	Jahr Année	Januar Janvier	Februar Février	März Mars	April Avril	Mai Mai	Juni Jun	Juli Juillet	August Août	September Septembre	Oktober Octobre	November Novembre	Dezember Décembre	Monats- durchschnitt Moyenne mensuelle
Deutschland - Allemagne (BR) (RF)	1957	132	134	127	129	132	115	120	118	135	134	140	124	128
	58	132	123	120	123	115	115	117	108	124	127	130	114	121
	59	115	118	119										
Belgien - Belgique	1957	128	132	130	131	134	127	100	110	125	123	120	110	123
	58	108	101	95	95	93	97	85	90	107	113	112	111	101
	59	109	109											
Frankreich - France	1957	124	129	124	130	135	131	99	81	128	126	132	132	122
	58	132	134	129	130	129	128	113	57	117	115	115	105	117
	59	98	102	103										
Italien - Italie	1957	108	113	113	115	117	119	113	73	120	108	114	105	110
	58	104	107	107	106	107	110	109	66	111	113	115	107	105
	59	105	109	112										
Luxemburg - Luxembourg	1957	87	88	88	87	80	76	51	69	80	88	83	82	80
	58	89	82	86	84	64	65	55	66	70	76	73	69	73
	59	68	66	72										
Niederlande - Pays-Bas	1957	117	119	120	112	116	113	99	112	111	110	110	110	112
	58	110	112	109	106	105	109	93	104	111	116	114	111	108
	59	113	112											
Gemeinschaft - Communauté	1957	124	128	123	126	129	121	110	99	128	124	129	120	121
	58	123	120	116	117	114	115	109	85	117	119	120	110	114
	59	108	111											

(a) Arbeitstäglich berechnet

(a) Indice corrigé de l'inégalité du nombre de jours ouvrables

6. Rohstahlerzeugung (a)

(in 1000 t)

6. Production d'acier brut (a)

(en 1000 t)

Land - Pays	Jahr Année	Januar Janvier	Februar Février	März Mars	April Avril	Mai Mai	Juni Juin	Juli Juillet	August Août	September Septembre	Oktober Octobre	November Novembre	Dezember Décembre	Monats- durchschnitt Moyenne mensuelle
Deutschland - Allemagne (BR) (RF)	1957	2.055	1.919	2.054	1.929	2.067	1.845	2.066	2.121	2.064	2.225	2.176	1.987	2.042
	58	2.220	1.981	2.061	1.878	1.875	1.859	1.922	1.864	1.783	1.887	1.780	1.676	1.899
	59	1.847	1.737	1.823	2.148									
Saarland - Sarre	1957	296	279	300	272	294	265	298	299	285	308	286	281	289
	58	311	272	313	278	281	280	310	287	296	313	273	271	290
	59	302	290	286	316									
Belgien - Belgique	1957	575	519	578	556	564	459	242	547	556	597	532	542	522
	58	560	492	527	500	469	488	466	480	525	541	461	498	500
	59	504	465	504	536									
Frankreich - France	1957	1.207	1.102	1.216	1.091	1.181	1.144	1.171	1.004	1.202	1.268	1.245	1.269	1.175
	58	1.319	1.185	1.343	1.255	1.226	1.234	1.156	959	1.251	1.338	1.161	1.205	1.219
	59	1.215	1.139	1.277	1.300									
Italien - Italie	1957	558	508	570	548	563	561	588	523	586	625	585	551	566
	58	576	509	547	535	538	512	539	401	535	559	508	506	522
	59	505	470	545	535									
Luxemburg - Luxembourg	1957	301	279	296	296	298	288	297	286	282	308	289	273	291
	58	295	268	293	284	277	275	284	263	280	297	275	288	282
	59	294	266	294	310									
Niederlande - Pays-Bas	1957	107	86	103	89	95	99	105	96	101	113	94	95	99
	58	105	110	133	116	124	120	108	122	124	128	125	123	120
	59	135	126	133	135									
Gemeinschaft - Communauté	1957	5.099	4.692	5.117	4.781	5.062	4.661	4.767	4.876	5.076	5.444	5.207	4.998	4.984
	58	5.386	4.817	5.217	4.846	4.790	4.768	4.785	4.376	4.794	5.063	4.583	4.567	4.833
	59	4.802	4.493	4.862	5.280									

(a) Einschl. der Erzeugung der unabhängigen Stahlgiessereien.

(a) Y compris la production des fonderies d'acier indépendantes.

7. Stromerzeugung

(In Mio kWh)

7. Production d'électricité

(en millions de kWh)

Land - Pays	Jahr Année	Januar Janvier	Februar Février	März Mars	April Avril	Mai Mai	Juni Juin	Juli Juillet	August Août	September Septembre	Oktober Octobre	November Novembre	Dezember Décembre	Monats- durchschnitt Moyenne mensuelle
Deutschland - Allemagne (BR) (RF) (a)	1957	7.702	6.834	7.099	6.584	6.924	6.131	6.647	6.760	7.093	7.816	7.839	8.050	7.123
	58	8.192	7.154	7.700	7.094	6.791	6.558	6.916	6.876	7.233	7.930	7.849	8.114	7.367
	59	8.121	7.424											
Saarland - Sarre	1957	250	224	232	214	215	195	207	206	212	221	236	244	221
	58	248	221	242	233	219	204	211	214	223	267	248	249	232
	59	257												
Belgien - Belgique	1957	1.150	1.030	1.063	1.018	1.035	907	822	980	1.029	1.172	1.163	1.241	1.051
	58	1.242	1.036	1.106	1.021	957	949	903	948	1.040	1.111	1.042	1.164	1.043
	59	1.155	1.022	1.076										
Frankreich - France (a)	1957	4.939	4.304	4.602	4.387	4.431	4.275	4.241	3.728	4.361	4.736	4.826	5.139	4.497
	58	5.230	4.658	5.202	4.929	4.740	4.743	4.695	3.880	4.640	5.186	5.143	5.504	4.879
	59	5.520	4.855	5.150	5.140									
Italien - Italie (a)(b)	1957	3.547	3.066	3.302	3.337	3.650	3.553	3.849	3.508	3.495	3.462	3.446	3.660	3.490
	58	3.705	3.262	3.603	3.452	3.749	3.765	4.071	3.623	3.758	3.863	3.616	3.836	3.692
	59	3.931	3.555	3.684										
Luxemburg - Luxembourg	1957	105	97	102	98	102	97	102	99	99	106	102	102	101
	58	108	97	106	102	100	99	102	95	98	104	101	110	102
	59	108	97	104										
Niederlande - Pays-Bas	1957	1.198	1.049	1.055	971	1.022	877	911	901	1.033	1.165	1.228	1.235	1.054
	58	1.262	1.082	1.153	1.041	982	933	942	940	1.051	1.228	1.232	1.272	1.093
	59	1.298	1.187	1.180										
Gemeinschaft - Communauté	1957	18.891	16.604	17.455	16.609	17.379	16.035	16.779	16.182	17.322	18.678	18.840	19.671	17.537
	58	19.987	17.510	19.112	17.872	17.538	17.251	17.840	16.576	18.043	19.689	19.231	20.249	18.408
	59	20.390												

(a) Die Monatszahlen umfassen in Deutschland rund 99 %, in Frankreich rund 92 % und in Italien rund 98 % der gesamten Produktion.

(b) Bruttoerzeugung

(a) La statistique mensuelle couvre environ 99 % de la production allemande, 92 % de la production française et 98 % de la production italienne.

(b) Production brute

8. Index der Einzelhandelsumsätze

8. Indice du chiffre d'affaires du commerce de détail

1953 = 100

Land - Pays	Jahr Année	Januar Janvier	Februar Février	März Mars	April Avril	Mai Mai	Juni Juin	Juli Juillet	August Août	September Septembre	Oktober Octobre	November Novembre	Dezember Décembre	Monats- durchschnitt Moyenne mensuelle
Deutschland - Allemagne A (BR) (RF)	1957	122	116	133	148	137	132	145	139	130	149	158	216	144
	58	135	124	148	146	152	133	153	137	135	157	154	229	150
	59	140	127	154										
Belgien - Belgique B	1957	117	105	122	130	127	124	134	121	117	127	157	173	130
	58	129	110	135	138	143	131	145	124	128	146	153	187	139
	59	139	116	139										
Belgien - Belgique C	1957	128	122	121	119	123	123	121	124	123	138	126	147	126
	58	136	120	133	126	136	127	131	124	127	136	125	153	131
	59													
Frankreich - France - B Paris -	1957	178	109	149	140	158	150	135	121	171	194	217	282	167
	58	204	122	168	163	178	156	157	120	173	224	202	320	183
	59	249	145											
Frankreich - France C	1957	120	127	128	134	133	150	150	147	141	150	153	189	144
	58	152	159	161	171	180	172	181	173	171	173	164	213	172
	59	169	167	166										
Italien - Italie B	1957	in Vorbereitung												
	58	en préparation												
	59													
Niederlande - Pays-Bas A	1957	137	118	140	146	151	144	155	141	134	150	156	159	144
	58	146	118	140	143	164	136	160	138	136	158	154	167	147
	59	157	120	148										

A = Gesamter Einzelhandel - Tous commerces

B = Warenhäuser - Grands Magasins

C = Konsumgenossenschaften - Coopératives

10. Index der beschäftigten Arbeiter in der Industrie

(Bergbau und Verarbeitende Industrie)

10. Indice des effectifs ouvriers dans l'industrie

(Industries extractives et manufacturières)

1953 = 100

Land - Pays	Jahr Année	Januar Janvier	Februar Février	März Mars	April Avril	Mai Mai	Juni Juin	Juli Juillet	August Août	September Septembre	Oktober Octobre	November Novembre	Dezember Décembre	Monats- durch- schnitt Moyenne mensuelle
Deutschland - Allemagne (BR) (RF)	1957	120	121	122	123	124	125	125	126	127	127	127	125	124
	58	124	123	123	125	125	125	125	125	125	125	124	122	124
	59	121	121											
Saarland - Sarre	1957	106	106	107	108	108	109	109	110	111	112	112	113	109
	58	113	113	114	113	113	113	113	113	113	113			
	59													
Belgien - Belgique	1957	104	104	104	104	105	105	104	104	105	105	104	103	104
	58	102	101	100	100	100	98	98	98	98	98	97	96	99
	59													
Frankreich - France (a)	1957	102	.	.	103	.	.	104	.	.	105	.	.	104
	58	105	.	.	106	.	.	105	.	.	105	.	.	105
	59	103												
Italien - Italie	1957	102	103	104	105	106	106	106	109	109	107	105	104	105
	58	102	102	102	103	103	104	103	105	106	104	101	100	103
	59													
Luxemburg - Luxembourg (b)	1957	104	102	103	110	115	116	116	116	117	117	116	114	112
	58	105	104	105	113	116	118	119	119	119	118	117	115	114
	59	107	105	106										
Niederlande - Pays-Bas	1957	.	.	107	.	.	106	.	.	107	.	.	105	106
	58	.	.	103	.	.	102	.	.	103	.	.	102	102
	59													

(a) Index der Beschäftigten in der Industrie

(b) Einschl. Baugewerbe, Transportwesen und Energiewirtschaft

(a) Indice de la main-d'oeuvre occupée dans l'industrie

(b) Y compris bâtiment, transports, électricité et gaz

II. Index der geleisteten Arbeiterstunden in der Industrie
(Bergbau und Verarbeitende Industrie)

II. Indice des heures-ouvriers dans l'industrie
(Industries extractives et manufacturières)

1953 = 100

Land - Pays	Jahr Année	Januar Janvier	Februar Février	März Mars	April Avril	Mai Mai	Juni Juin	Juli Juillet	August Août	September Septembre	Oktober Octobre	November Novembre	Dezember Décembre	Monats- durchschnitt Moyenne mensuelle
Deutschland - Allemagne (BR) (RF)	1957	118	111	117	116	121	108	117	116	115	121	119	113	116
	58	117	108	114	115	113	109	116	110	116	123	112	112	114
	59	110	104											
Belgien - Belgique	1957	115	108	114	113	115	104	84	102	109	115	107	106	108
	58	111	100	105	104	100	100	89	91	104	109	93	101	101
	59	97	89											
Frankreich - France (a)	1957	106	.	.	106	.	.	108	.	.	109	.	.	108
	58	109	.	.	109	.	.	108	.	.	107	.	.	107
	59	103												
Italien - Italie	1957	106	103	108	105	110	106	112	89	111	110	104	100	105
	58	101	99	105	100	107	100	109	81	110	114	100	96	102
	59													
Niederlande - Pays-Bas	1957
	58
	59													

(a) Index der "Aktivität" der Beschäftigten in der Industrie

(a) Indice d'activité de la main d'oeuvre occupée dans l'industrie

12. Index der Arbeitslosenzahl

12. Indice du nombre de chômeurs

1953 = 100

Land - Pays	Jahr Année	Januar Janvier	Februar Février	März Mars	April Avril	Mai Mai	Juni Juin	Juli Juillet	August Août	September Septembre	Oktober Octobre	November Novembre	Dezember Décembre	Monats- durch- schnitt Moyenne mensuelle
Deutschland - Allemagne (BR) (RF)	1957	117	88	56	47	39	36	31	29	29	29	38	96	53
	58	114	105	88	47	37	32	28	26	26	28	34	74	54
	59	107	88	47	31									
Saarland - Sarre	1957	130	129	119	110	113	107	102	106	105	101	111	106	112
	58	121	122	123	117	115	117	115	116	115	116	121	137	118
	59	152												
Belgien - Belgique	1957	55	53	47	43	39	36	35	34	34	35	44	54	42
	58	63	63	60	56	54	53	53	53	54	57	70	83	60
	59	92	92	80	72									
Frankreich - France (a)	1957	59	58	51	46	42	38	34	35	37	42	45	49	45
	58	56	56	53	51	47	43	41	43	48	57	65	74	52
	59	94	99	90	84									
Italien - Italie	1957	102	101	97	93	90	85	84	82	82	84	88	95	90
	58	101	100	98	94	87	84	84	83	82	85	89	98	90
	59	102	99											
Niederlande - Pays-Bas	1957	51	48	38	35	32	29	38	40	43	50	70	116	49
	58	132	128	116	98	83	76	83	79	74	79	90	125	97
	59	135	124	85	70									

(a) Index der offenen Stellengesuche

(a) Indice des demandes d'emploi non satisfaites

13. Index der Verbraucherpreise

13. Indices des prix à la consommation

1953 = 100

Land - Pays	Jahr Année	Januar Janvier	Februar Février	März Mars	April Avril	Mai Mai	Juni Juin	Juli Juillet	August Août	September Septembre	Oktober Octobre	November Novembre	Dezember Décembre	Monats- durch- schnitt Moyenne mensuelle
Deutschland - Allemagne (BR) (RF)	1957	106	106	106	106	106	106	107	107	107	108	108	109	107
	58	110	110	110	110	111	110	111	110	109	109	110	110	110
	59	110	110	110	110									
Saarland - Sarre	1957	108	107	106	107	107	111	112	114	116	119	123	125	113
	58	128	129	130	131	131	132	131	130	130	131	131	132	130
	59	134	135	136	136									
Belgien - Belgique (a)	1957	106	106	106	106	106	106	107	107	108	108	108	109	107
	58	109	108	108	108	108	109	108	108	108	108	108	109	108
	59	109	109	109	109									
Frankreich - France (Paris)	1957	103	104	103	102	103	104	104	106	107	109	111	114	105
	58	117	119	120	121	121	122	122	123	123	124	123	124	122
	59	127	128	128										
Italien - Italie	1957	110	110	110	109	109	109	110	110	110	111	112	112	110
	58	113	112	112	113	114	115	114	114	114	113	113	113	113
	59	113	112	112										
Luxemburg - Luxembourg (a)	1957	104	105	105	105	105	106	106	108	108	107	108	108	106
	58	107	107	106	106	106	107	107	107	107	107	107	107	107
	59	107	107	106	106									
Niederlande - Pays-Bas	1957	111	111	110	111	111	115	116	118	119	119	118	118	115
	58	118	118	118	119	117	119	117	116	116	116	116	117	117
	59	117	117	117										

(a) Ohne Miete

(a) Sans loyer

14. Index der Grosshandelspreise

14. Indice des prix de gros

1953 = 100

Land - Pays	Jahr Année	Januar Janvier	Februar Février	März Mars	April Avril	Mai Mai	Juni Jun	Juli Juillet	August Août	September Septembre	Oktober Octobre	November Novembre	Dezember Décembre	Monats- durch- schnitt Moyenne mensuelle
Deutschland - Allemagne (a) (BR) (RF)	1957	107	107	106	107	106	108	109	109	109	109	109	110	108
	58	110	109	109	108	108	108	107	107	107	107	108	108	108
	59	108	108	108										
Belgien - Belgique	1957	106	106	106	107	107	106	107	106	106	106	106	106	106
	58	105	104	103	102	102	101	101	100	100	100	100	100	102
	59	100	100	100										
Frankreich - France	1957	105	104	104	104	106	106	107	108	109	112	116	119	108
	58	120	120	120	120	124	121	120	121	120	120	120	121	121
	59	127	126	125	125									
Italien - Italie	1957	104	103	103	102	102	102	102	102	102	103	103	103	103
	58	103	102	102	102	102	102	101	100	100	100	99	99	101
	59	98	98	97										
Niederlande - Pays-Bas	1957	108	107	107	107	107	107	108	107	107	106	106	106	107
	58	106	106	106	105	104	104	103	102	102	104	106	106	105
	59	107	106	105										

(a) Preisindex ausgewählter Grundstoffe

(a) Indice des prix des matières de base

16. Index der Bruttostundenlöhne in der Industrie

16. Indice des salaires horaires bruts dans l'industrie

1953 = 100

Land - Pays	Jahr Année	Januar Janvier	Februar Février	März Mars	April Avril	Mai Mai	Juni Juin	Juli Juillet	August Août	September Septembre	Oktober Octobre	November Novembre	Dezember Décembre	Monats- durch- schnitt Moyenne mensuelle
Deutschland - Allemagne (a) (BR) (RF)	1957	.	125	.	.	129	.	.	131	.	.	132	.	130
	58	.	136	.	.	138	.	.	139	.	.	140	.	138
	59	.	142	
Saarland - Sarre (a)(b)	1957	.	130	.	.	139	.	.	142	.	.	149	.	137
	58	.	153	.	.	161	.	.	165	.	.	166	.	161
	59													
Belgien - Belgique (c)	1957	125	125	126	126	126	126	128	128	128	127	125	125	126
	58	132	132	132	132	133	133	132	132	132	133	133	133	132
	59	132	132											
Frankreich - France (b)(c)	1957	128	.	.	131	.	.	134	.	.	138	.	.	134
	58	143	.	.	149	.	.	152	.	.	153	.	.	150
	59	154												
Italien - Italie (a)	1957	121	121	121	122	122	124	122	123	122	122	124	126	122
	58	126	127	127	128	127	129	126	130	128	129	131		
	59													
Niederlande - Pays-Bas (c)	1957	133	133	134	134	135	135	135	140	140	141	141	141	137
	58	141	141	141	141	141	145	145	145	145	145	145	145	143
	59	145	145	145	145									

(a) Index der durchschnittlichen Bruttostundenverdienste
 (b) Gesamtindustrie ohne Bergbau
 (c) Index der Tarifstundenlöhne

(a) Indice des gains moyens horaires bruts
 (b) Industrie à l'exception des industries extractives
 (c) Indice des taux de salaires horaires

17. Aussenhandel der Gemeinschaft (a)

17. Commerce extérieur de la Communauté (a)

	Einheit bzw. Basis Unité ou base	Jahr Année	Januar Janvier	Februar Février	März Mars	April Avril	Mai Mai	Juni Jun	Juli Juillet	August Août	September Septembre	Oktober Octobre	November Novembre	Dezember Décembre	Monats- durch- schnitt Moyenne mensuelle	
A. Handel zwischen den Ländern der Gemeinschaft - Commerce entre les pays de la Communauté																
Gesamtwert - Valeur totale (b) (b)	Mio \$	1957	593	555	623	574	609	569	592	528	560	621	587	595	585	
		58	566	530	590	555	563	557	565	485	564	615	591	596	565	
		59	550	548												
Volumenindex - Indice de volume (b) (b)	1953 = 100	1957	174	161	182	166	174	163	168	152	165	180	173	178	171	
		58	166	160	176	163	170	169	171	148	174	189	182	183	171	
		59	173													
B. Handel mit dritten Ländern - Commerce avec les pays tiers																
Werte - Valeurs Einfuhr - Importations	Mio \$	1957	1583	1449	1578	1514	1604	1481	1525	1410	1317	1422	1393	1504	1485	
		58	1428	1300	1395	1358	1344	1346	1350	1206	1312	1364	1319	1429	1346	
		59	1298	1183												
Ausfuhr - Exportations	Mio \$	1957	1189	1172	1360	1228	1341	1227	1337	1229	1183	1396	1320	1358	1277	
		58	1227	1255	1316	1265	1258	1279	1358	1200	1341	1462	1370	1533	1322	
		59	1215	1231												
Volumenindizes - Indices de volume Einfuhr - Importations	1953 = 100	1957	162	147	160	153	162	154	157	148	138	153	148	163	154	
		58	158	142	159	154	153	153	154	139	153	159	155	166	154	
		59	157													
Ausfuhr - Exportations	1953 = 100	1957	136	136	154	136	148	136	147	137	132	157	150	158	144	
		58	142	143	152	144	145	148	159	140	155	172	161	183	154	
		59	146													
Indizes der Durchschnittswerte - Indices des valeurs moyennes Einfuhr - Importations	1953 = 100	1957	105	106	106	106	106	103	105	102	103	100	102	99	104	
		58	97	98	94	95	95	95	94	93	92	92	91	93	94	
		59	89													
Ausfuhr - Exportations	1953 = 100	1957	101	100	103	105	105	105	106	104	104	103	102	100	103	
		58	100	102	100	102	101	100	99	99	100	99	99	97	99	
		59	96													
Index der "terms of trade" Indice des termes de l'échange	1953 = 100	1957	96	94	97	99	99	102	101	102	102	104	100	101	99	
		58	103	104	106	108	106	106	106	106	107	109	107	108	105	106
		59	108													

(a) Die Indexziffern sind vorläufig und wurden auf Grund der Dollar-Werte errechnet.

(b) Auf Basis der Einfuhrstatistik

(a) Les indices sont provisoires et calculés à partir de valeurs en dollars

(b) Sur la base des statistiques d'importation

20. Index des Einfuhrvolumens

20. Indice du volume des importations

1953 = 100

Land - Pays	Jahr Année	Januar Janvier	Februar Février	März Mars	April Avril	Mai Mai	Juni Jun	Juli Juillet	August Août	September Septembre	Oktober Octobre	November Novembre	Dezember Décembre	Monats- durchschnitt Moyenne mensuelle
Deutschland - Allemagne (BR) (RF)	1957	185	173	195	181	188	180	194	187	192	215	206	209	192
	58	206	185	200	188	188	194	214	192	217	221	227	232	205
	59	204	198	216										
Belgien - Luxemburg Belgique - Luxembourg	1957	143	128	135	138	131	126	129	125	121	136	125	136	139(a)
	58	132	117	130	131	119	120	122	115	130	140	126	135	137(a)
	59	132												
Frankreich - Saarland France - Sarre	1957	170	149	167	163	166	163	155	139	123	132	126	155	150
	58	160	148	173	162	167	157	148	122	132	145	138	146	149
	59	136	131	149										
Italien - Italie	1957	128	135	136	140	148	131	132	121	132	133	138	170	137
	58	118	123	136	122	124	137	126	113	130	132	126	135	127
	59													
Niederlande - Pays-Bas	1957	179	152	175	139	174	158	166	153	140	166	154	143	158
	58	152	141	137	146	152	147	148	143	158	168	161	173	152
	59	158	151	160										

(a) Unabhängig von den Monatswerten berechneter
Jahresindex(a) Indice annuel, calculé indépendamment des
données mensuelles

21. Index des Ausfuhrvolumens

21. Indice du volume des exportations

1953 = 100

Land - Pays	Jahr Année	Januar Janvier	Februar Février	März Mars	April Avril	Mai Mai	Juni Juin	Juli Juillet	August Août	September Septembre	Oktober Octobre	November Novembre	Dezember Décembre	Monats- durch- schnitt Moyenne mensuelle
Deutschland - <i>Allemagne</i> (BR) (RF)	1957	155	171	203	174	200	179	192	194	179	204	198	206	188
	58	161	182	195	186	191	187	201	184	207	216	207	220	195
	59	177	199	197										
Belgien - <i>Luxemburg</i> <i>Belgique</i> - <i>Luxembourg</i>	1957	135	120	137	126	130	122	110	103	124	137	124	125	133 (a)
	58	128	122	126	127	123	112	122	106	132	138	130	127	136 (a)
	59	135												
Frankreich - <i>Saarland</i> <i>France</i> - <i>Sarre</i>	1957	140	123	146	134	134	128	130	113	111	135	134	152	132
	58	134	134	141	130	121	138	139	113	122	159	150	176	138
	59	127	146	156										
Italien - <i>Italie</i>	1957	135	143	159	145	157	144	161	153	157	187	160	167	156
	58	143	147	162	146	158	162	174	147	169	174	156	194	163
	59													
Niederlande - <i>Pays-Bas</i>	1957	145	127	144	116	139	120	145	119	137	152	149	135	136
	58	148	136	149	132	146	140	149	142	159	169	158	157	149
	59	165	138	158										

(a) Unabhängig von den Monatswerten berechneter
Jahresindex(a) Indice annuel, calculé indépendamment
des données mensuelles

22. Index der Einfuhrdurchschnittswerte

22. Indice de la valeur moyenne des importations

1953 = 100

Land - Pays	Jahr Année	Januar Janvier	Februar Février	März Mars	April Avril	Mai Mai	Juni Juin	Juli Juillet	August Août	September Septembre	Oktober Octobre	November Novembre	Dezember Décembre	Monats- durchschnitt Moyenne mensuelle
Deutschland - Allemagne (BR) (RF)	1957	104	105	104	104	106	103	105	104	102	101	101	100	103
	58	99	98	97	96	95	95	94	93	92	93	92	93	95
	59	93	93	90										
Belgien - Luxemburg Belgique - Luxembourg	1957	103	104	104	105	104	102	103	101	102	99	100	97	102
	58	96	98	96	96	95	93	95	93	93	93	92	93	95
	59	93												
Frankreich - Saarland (a) France - Sarre	1957	← 109 →			← 107 →			← 110 →			← 120 →			111
	58	← 118 →			← 117 →			← 118 →			← 116 →			117
	59	← 117 →												
Italien - Italie	1957	112	107	114	112	112	110	110	108	105	107	108	106	110
	58	108	106	103	106	105	103	105	100	100	101	104	104	103
	59													
Niederlande - Pays-Bas	1957	105	107	107	110	110	110	109	109	108	106	104	104	107
	58	104	103	102	103	102	102	100	100	100	99	99	98	101
	59	99	99	99										

(a) Vierteljahreszahlen

(a) Chiffres trimestriels

23. Index der Ausfuhrdurchschnittswerte

23. Indice de la valeur moyenne des exportations

1953 = 100

Land - Pays	Jahr Année	Januar Janvier	Februar Février	März Mars	April Avril	Mai Mai	Juni Juin	Juli Juillet	August Août	September Septembre	Oktober Octobre	November Novembre	Dezember Décembre	Monats- durchschnitt Moyenne mensuelle
Deutschland - Allemagne (BR) (RF)	1957	102	103	103	104	104	103	103	103	104	104	104	103	103
	58	105	105	102	104	102	102	102	104	101	101	101	102	103
	59	101	101	100										
Belgien - Luxemburg Belgique - Luxembourg	1957	107	106	107	107	108	109	106	106	106	106	106	103	106
	58	106	103	102	101	98	98	99	97	96	95	95	98	99
	59	96												
Frankreich - Saarland (a) France - Sarre	1957	← 103 →			← 103 →			← 106 →			← 114 →			107
	58	← 118 →			← 119 →			← 118 →			← 115 →			117
	59	← 117 →												
Italien - Italie	1957	105	107	107	106	114	109	122	113	105	111	105	103	108
	58	110	108	104	114	105	105	110	101	101	105	101	97	103
	59													
Niederlande - Pays-Bas	1957	104	104	103	105	105	108	106	107	106	106	105	104	105
	58	103	103	104	104	103	101	100	100	99	100	100	103	102
	59	101	100	101										

(a) Vierteljahreszahlen

(a) Chiffres trimestriels

24. Index der "terms of trade" (a)

24. Indice des termes de l'échange (a)

1953 = 100

Land - Pays	Jahr Année	Januar Janvier	Februar Février	März Mars	April Avril	Mai Mai	Juni Juin	Juli Juillet	August Août	September Septembre	Oktober Octobre	November Novembre	Dezember Décembre	Monats- durch- schnitt Moyenne mensuelle
Deutschland - Allemagne (BR) (RF)	1957	99	98	99	100	98	100	98	99	102	102	103	103	100
	58	106	107	105	108	107	107	109	111	110	109	110	110	108
	59	109	109	111										
Belgien - Luxemburg Belgique - Luxembourg	1957	103	102	103	101	104	106	104	104	104	107	107	106	104
	58	110	106	107	105	103	105	104	104	103	103	103	105	105
	59	103												
Frankreich - Saarland (b) France - Sarre	1957	← 94 →		← 96 →		← 96 →		← 96 →		← 95 →		← 99 →		96
	58	← 100 →		← 102 →		← 102 →		← 100 →		← 100 →		← 99 →		100
	59	← 100 →												
Italien - Italie	1957	94	100	94	94	102	100	111	104	100	103	98	97	99
	58	102	102	101	108	100	102	105	101	101	104	97	94	100
	59													
Niederlande - Pays-Bas	1957	99	97	96	95	95	98	97	98	98	100	101	100	98
	58	99	100	102	101	101	99	100	100	99	101	101	105	101
	59	102	101	102										

(a) Index der Ausfuhrdurchschnittswerte dividiert durch Index der Einfuhrdurchschnittswerte

(b) Vierteljahreszahlen

(a) Indice de la valeur moyenne des exportations divisé par l'indice de la valeur moyenne des importations

(b) Chiffres trimestriels

25. Steuereinnahmen des Staates

(In nationaler Wahrung)

25. Recettes fiscales de l'Etat

(en monnaie nationale)

Land - Pays	Einheit Unité	Jahr Année	Januar Janvier	Februar Février	Marz Mars	April Avril	Mai Mai	Juni Juin	Juli Juillet	August Août	September Septembre	Oktober Octobre	November Novembre	Dezember Décembre	Monats- durch- schnitt Moyenne mensuelle
Deutschland - Allemagne (BR) (RF)(a)	Mio DM	1957	3.518	2.508	4.188	2.670	2.821	4.377	2.874	2.874	4.452	2.853	2.924	4.865	3.410
		58	3.322	2.575	4.416	2.694	2.768	4.659	2.969	3.026	4.766	3.250	3.245	5.194	3.574
		59	3.763	2.745	4.707										
Saarland - Sarre	Mrd FF	1957	5,1	3,4	5,7	10,5	4,5	12,0	5,0	4,4	6,4	10,5	5,7	9,1	6,8
		58	4,7	4,4	6,2	12,0	8,2	7,2	12,0	11,9	6,5	5,4	12,3	5,4	8,0
		59	6,1	11,9											
Belgien - Belgique	Mio FB	1957	9.616	6.310	6.685	6.549	7.359	8.153	10.414	6.312	7.020	6.592	6.980	7.306	7.441
		58	10.014	6.479	6.586	6.716	7.120	7.448	9.857	6.340	7.485	6.899	6.110	6.790	7.320
		59	10.526	6.202	6.764										
Frankreich - France	Mrd FF	1957	261	316	277	300	363	299	262	240	296	296	329	407	304
		58	325	403	360	414	364	348	315	283	407	423	324		
		59													
Italien - Italie	Mrd Lire	1957	222	228	207	223	246	255	223	227	215	225	225	214	226
		58	246	248	227	242	246	272	245	247	234	238	232	229	242
		59	269	262											
Luxemburg - Luxembourg	Mio FB	1957	332	204	453	303	324	483	368	367	540	313	230	556	373
		58	371	190	507	355	321	460	351	291	387	354	259	450	358
		59	301	249	369										
Niederlande - Pays-Bas	Mio Fl	1957	682	542	563	518	589	550	693	700	804	1.229	570	612	671
		58	679	476	547	519	531	561	646	599	748	1.161	539	680	641
		59	663	515	522										

(a) Steuereinnahmen des Bundes und der Lander.

(a) Y compris les impôts des "Lander".

26. Bestand an Spareinlagen

(in nationaler Wahrung)

26. Situation des dépôts d'épargne

(en monnaie nationale)

Land - Pays	Einheit Unité	Jahr Année	Januar Janvier	Februar Février	März Mars	April Avril	Mai Mai	Juni Juin	Juli Juillet	August Août	September Septembre	Oktober Octobre	November Novembre	Dezember Décembre	Monats- durch- schnitt Moyenne mensuelle
Deutschland - Allemagne (BR) (RF)	Mrd DM	1957	24,9	25,3	25,8	26,0	26,3	26,6	26,7	27,0	27,4	27,9	28,2	29,4	26,8
		58	30,2	30,8	31,3	31,8	32,2	32,6	33,1	33,5	34,0	34,7	34,9	36,1	32,9
		59	37,1	37,8	38,3										
Saarland - Sarre	Mrd FF	1957	52,1	53,5	54,0	54,6	54,8	54,8	54,9	52,4	52,4	51,5	50,4	51,4	53,1
		58	51,7	53,0	53,9	55,0	55,2	55,2	56,0	57,7	58,8	60,1	60,7	63,8	56,8
		59	65,1	67,3											
Belgien - Belgique (a)	Mrd FB	1957	57,1	57,5	57,6	57,5	57,7	57,8	58,2	58,6	58,7	58,5	58,5	58,5	58,0
		58	60,8	61,1	61,2	61,4	61,6	61,9	62,5	62,9	63,3	63,8	64,3	64,7	62,5
		59	67,7	68,3	68,6										
Frankreich - France	Mrd FF	1957	1.785	1.807	1.820	1.831	1.833	1.830	1.839	1.856	1.860	1.859	1.870	1.872	1.839
		58	1.962	1.988	2.012	2.032	2.021	2.027	2.052	2.086	2.099	2.116	2.134	2.165	2.058
		59	2.276	2.295	2.313										
Italien - Italie	Mrd Lire	1957	4.439	4.469	4.494	4.514	4.544	4.556	4.598	4.645	4.677	4.703	4.739	4.949	4.611
		58	5.034	5.078	5.131	5.170	5.201	5.223	5.283	5.343	5.389	5.436	5.497	5.701	5.291
		59	5.790												
Luxemburg - Luxembourg	Mio FB	1957	.	.	5.271	.	.	5.342	.	.	5.400	.	.	5.423	5.359
		58	.	.	5.523	.	.	5.587	.	.	5.680	.	.	5.794	5.646
		59	.	.	5.989										
Niederlande - Pays-Bas	Mio Fl	1957	6.440	6.481	6.468	6.445	6.478	6.499	6.539	6.581	6.586	6.561	6.503	6.645	6.519
		58	6.663	6.722	6.783	6.788	6.850	6.898	6.982	7.076	7.134	7.183	7.259	7.536	6.990
		59	7.664	7.775	7.825										

(a) Ohne Spareinlagen bei Kreditbanken

(a) Non compris les dépôts d'épargne dans les banques

27. Sicht- und Termineinlagen bei Kreditinstituten (a)

(In nationaler Wahrung)

27. Dpts  vue et  terme auprs des organismes bancaires (a)

(en monnaie nationale)

Land - Pays	Einheit Unit	Jahr Anne	Januar Janvier	Februar Fvrier	Mrz Mars	April Avril	Ma Mai	Juni Jun	Juli Juillet	August Aot	September Septembre	Oktober Octobre	November Novembre	Dezember Dcembre	Monats- durchschnitt Moyenne mensuelle
Deutschland - Allemagne (BR) (RF)	Mrd DM	1957	30,7	30,9	31,2	31,7	32,3	32,5	33,3	34,5	35,1	35,3	36,0	37,4	33,4
		58	36,4	36,8	37,1	37,5	38,2	38,2	38,8	39,4	39,8	40,1	40,8	42,0	38,8
		59	40,9	41,1	41,5										
Saarland - Sarre	Mrd FF	1957	72,5	74,2	79,7	78,5	80,3	81,6	80,6	81,9	84,0	84,5	86,8	88,2	81,1
		58	85,3	88,0	86,5	86,9	88,8	85,9	88,7	92,4	90,7	91,3	91,3	91,8	90,0
		59	91,6	93,4											
Belgien - Belgique	Mrd FB	1957	108,4	107,6	111,3	108,9	109,3	113,1	107,7	105,8	106,4	105,1	105,2	110,5	108,6
		58	107,2	107,2	111,4	112,5	113,6	115,2	113,0	113,6	112,5	112,5	114,7	120,2	112,8
		59	116,4												
Frankreich - France	Mrd FF	1957	3.459	3.429	3.517	3.578	3.599	3.632		3.739	3.730	3.800	3.897	4.016	3.672
		58	3.989	3.957	3.936	3.952	3.958	3.988	3.962	3.945	3.904	3.988	4.033	4.242	3.988
		59	4.370	4.370	4.507										
Italien - Italie	Mrd Lire	1957	3.258	3.201	3.212	3.186	3.174	3.193	3.228	3.239	3.263	3.246	3.301	3.463	3.247
		58	3.419	3.387	3.369	3.403	3.454	3.491	3.607	3.614	3.674	3.683	3.721	3.898	3.560
		59	3.891												
Luxemburg - Luxembourg	Mio FB	1957	.	.	8.805	.	.	8.637	.	.	8.415	.	.	8.750	8.652
		58	.	.	8.337	.	.	7.873	.	.	8.323	.	.	9.043	8.394
		59	.	.	8.537										
Niederlande - Pays-Bas	Mio Fl	1957	6.797	6.762	6.837	6.946	7.006	6.955	7.119	6.847	6.684	6.511	6.576	6.726	6.814
		58	6.835	7.118	7.238	7.295	7.370	7.456	7.679	7.782	7.691	7.563	7.968	8.032	7.502
		59	8.437	8.450	8.674										

(a) Ohne Zentralbanken einschl. Postscheckkmter

(a) A l'exclusion des banques centrales, mais y compris les chques postaux

28. Volumen der Kredite an Wirtschaft und Private

(in nationaler Wahrung)

28. Volume du credit bancaire au secteur prive

(en monnaie nationale)

Land - Pays	Einheit Unite	Jahr Annee	Januar Janvier	Februar Fevrier	Marz Mars	April Avril	Mai Mai	Juni Juin	Juli Juillet	August Aout	September Septembre	Oktober Octobre	November Novembre	Dezember Decembre	Monats- durch- schnitt Moyenne mensuelle
Deutschland - Allemagne (BR) (RF)	Mrd. DM	1957	71,4	72,1	72,9	72,8	73,3	74,2	74,3	74,8	75,9	76,3	77,1	78,4	74,5
		58	78,4	79,0	79,6	79,6	80,2	81,3	81,4	82,2	83,2	83,8	85,0	86,3	81,7
		59	86,6	87,5	88,0										
Saarland - Sarre	Mrd FF	1957	132	133	140	138	143	149	150	151	152	153	156	164	147
		58	161	161	163	164	167	170	176	179	179	184	191	191	174
		59	188	188											
Belgien - Belgique (a)	Mrd FB	1957	47,9	47,9	49,4	49,7	48,2	47,3	47,0	47,6	46,4	46,3	46,4	47,7	47,7
		58	46,4	47,5	48,2	49,1	49,4	48,9	48,6	47,7	47,0	49,1	49,1	51,1	48
		59	49,5												
Frankreich - France	Mrd FF	1957	3.953	3.945	4.105	4.194	4.249	4.254	.	4.268	4.291	4.378	4.443	4.577	4.243
		58	4.420	4.445	4.436	4.412	4.549	4.540	4.532	4.498	4.468	4.570	4.723	4.916	4.542
		59	4.806	4.680	4.666										
Italien - Italie		1957
		58
		59
Luxemburg - Luxembourg	Mio FB	1957	2.669	2.731	2.779	2.978	2.745	2.805	2.865	2.911	2.986	3.076	3.136	3.117	2.900
		58	3.171	3.238	3.253	3.268	3.194	3.080	3.097	3.117	3.180	3.289	3.182	3.098	3.181
		59	3.169	3.084	3.050										
Niederlande - Pays-Bas (a)	Mio Fl	1957	2.667	2.641	2.675	2.730	2.694	2.751	2.785	2.892	2.907	2.906	2.833	2.821	2.775
		58	2.859	2.792	2.728	2.685	2.559	2.530	2.546	2.475	2.504	2.530	2.506	2.609	2.610
		59	2.615	2.640	2.695										

(a) Ohne Kredite der Zentralbank

(a) Non compris les credit accordes par la Banque Centrale