

**GASPREISE
GAS PRICES
PRIX DU GAZ**

1990-1994

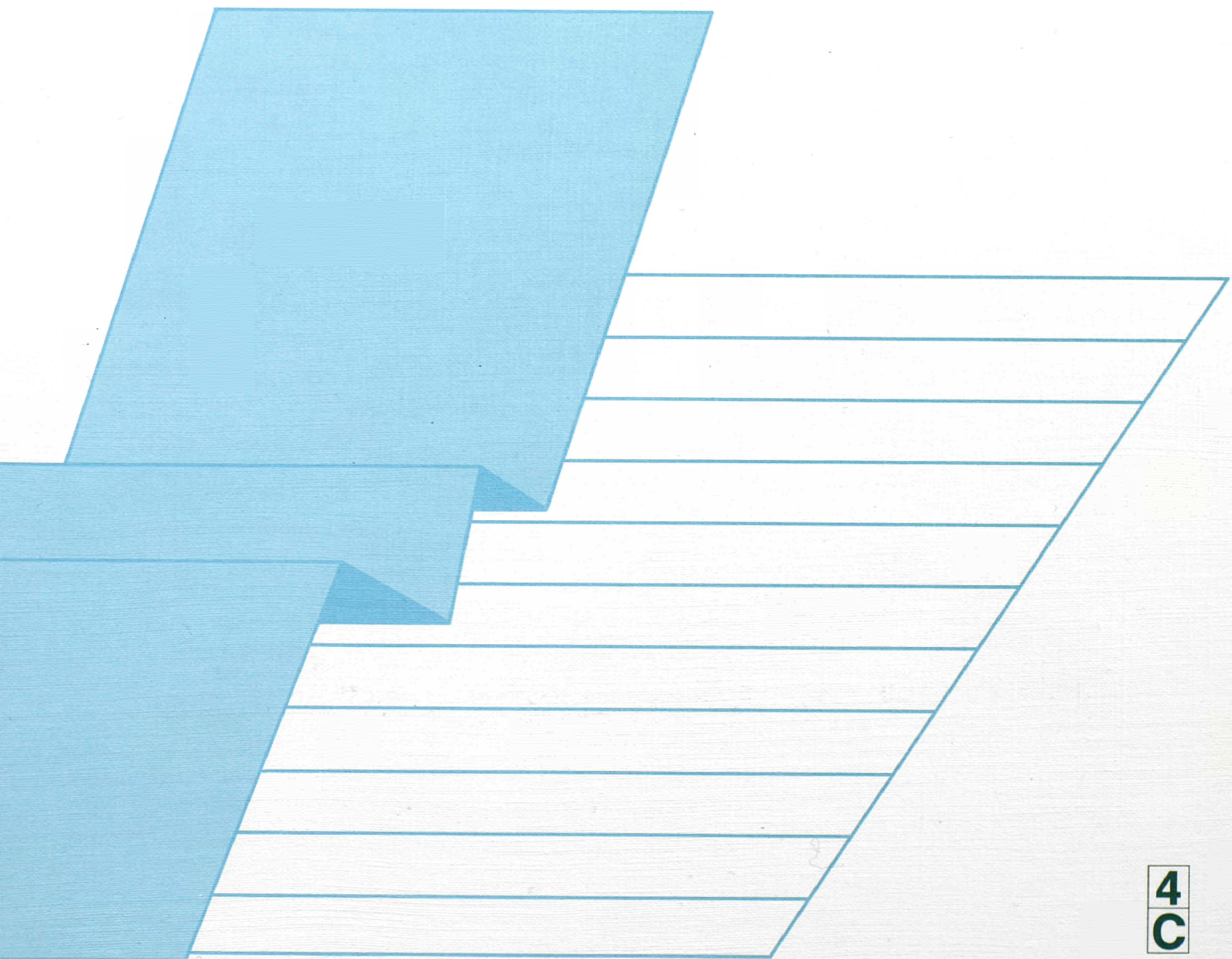

STATISTISCHES AMT DER EUROPÄISCHEN GEMEINSCHAFTEN
STATISTICAL OFFICE OF THE EUROPEAN COMMUNITIES
OFFICE STATISTIQUE DES COMMUNAUTÉS EUROPÉENNES

L-2920 Luxembourg — Tél. 43 01-1 — Télex COMEUR LU 3423
B-1049 Bruxelles, rue de la Loi 200 — Tél. 299 11 11

Eurostat hat die Aufgabe, den Informationsbedarf der Kommission und aller am Aufbau des Binnenmarktes Beteiligten mit Hilfe des europäischen statistischen Systems zu decken.

Um der Öffentlichkeit die große Menge an verfügbaren Daten zugänglich zu machen und Benutzern die Orientierung zu erleichtern, werden zwei Arten von Publikationen angeboten: Statistische Dokumente und Veröffentlichungen.

Statistische Dokumente sind für den Fachmann konzipiert und enthalten das ausführliche Datenmaterial: Bezugsdaten, bei denen die Konzepte allgemein bekannt, standardisiert und wissenschaftlich fundiert sind. Diese Daten werden in einer sehr tiefen Gliederung dargeboten. Die Statistischen Dokumente wenden sich an Fachleute, die in der Lage sind, selbständig die benötigten Daten aus der Fülle des dargebotenen Materials auszuwählen. Diese Daten sind in gedruckter Form und/oder auf Diskette, Magnetband, CD-ROM verfügbar. Statistische Dokumente unterscheiden sich auch optisch von anderen Veröffentlichungen durch den mit einer stilisierten Graphik versehenen weißen Einband.

Die zweite Publikationsart, die Veröffentlichungen, wenden sich an eine ganz bestimmte Zielgruppe, wie zum Beispiel an den Bildungsbereich oder an Entscheidungsträger in Politik und Verwaltung. Sie enthalten ausgewählte und auf die Bedürfnisse einer Zielgruppe abgestellte und kommentierte Informationen. Eurostat übernimmt hier also eine Art Beraterrolle.

Für einen breiteren Benutzerkreis gibt Eurostat Jahrbücher und periodische Veröffentlichungen heraus. Diese enthalten statistische Ergebnisse für eine erste Analyse sowie Hinweise auf weiteres Datenmaterial für vertiefende Untersuchungen. Diese Veröffentlichungen werden in gedruckter Form und in Datenbanken angeboten, die in Menütechnik zugänglich sind.

Um Benutzern die Datensuche zu erleichtern, hat Eurostat Themenkreise, d. h. eine Untergliederung nach Sachgebieten, eingeführt. Daneben sind sowohl die Statistischen Dokumente als auch die Veröffentlichungen in bestimmte Reihen, wie zum Beispiel „Jahrbücher“, „Konjunktur“, „Methoden“, untergliedert, um den Zugriff auf die statistischen Informationen zu erleichtern.

Y. Franchet
Generaldirektor

It is Eurostat's responsibility to use the European statistical system to meet the requirements of the Commission and all parties involved in the development of the single market.

To ensure that the vast quantity of accessible data is made widely available, and to help each user make proper use of this information, Eurostat has set up two main categories of document: statistical documents and publications.

The statistical document is aimed at specialists and provides the most complete sets of data: reference data where the methodology is well established, standardized, uniform and scientific. These data are presented in great detail. The statistical document is intended for experts who are capable of using their own means to seek out what they require. The information is provided on paper and/or on diskette, magnetic tape, CD-ROM. The white cover sheet bears a stylized motif which distinguishes the statistical document from other publications.

The publications proper tend to be compiled for a well-defined and targeted public, such as educational circles or political and administrative decision-makers. The information in these documents is selected, sorted and annotated to suit the target public. In this instance, therefore, Eurostat works in an advisory capacity.

Where the readership is wider and less well defined, Eurostat provides the information required for an initial analysis, such as yearbooks and periodicals which contain data permitting more in-depth studies. These publications are available on paper or in Videotext databases.

To help the user focus his research, Eurostat has created 'themes' i.e. a subject classification. The statistical documents and publications are listed by series, e.g. yearbooks, short-term trends or methodology, in order to facilitate access to the statistical data.

Y. Franchet
Director-General

Pour établir, évaluer ou apprécier les différentes politiques communautaires, la Commission européenne a besoin d'informations.

Eurostat a pour mission, à travers le système statistique européen, de répondre aux besoins de la Commission et de l'ensemble des personnes impliquées dans le développement du marché unique.

Pour mettre à la disposition de tous l'importante quantité de données accessibles et faire en sorte que chacun puisse s'orienter correctement dans cet ensemble, deux grandes catégories de documents ont été créées: les documents statistiques et les publications.

Le document statistique s'adresse aux spécialistes. Il fournit les données les plus complètes: données de référence où la méthodologie est bien connue, standardisée, normalisée et scientifique. Ces données sont présentées à un niveau très détaillé. Le document statistique est destiné aux experts capables de rechercher, par leurs propres moyens, les données requises. Les informations sont alors disponibles sur papier et/ou sur disquette, bande magnétique, CD-ROM. La couverture blanche ornée d'un graphisme stylisé démarque le document statistique des autres publications.

Les publications proprement dites peuvent, elles, être réalisées pour un public bien déterminé, ciblé, par exemple l'enseignement ou les décideurs politiques ou administratifs. Des informations sélectionnées, triées et commentées en fonction de ce public lui sont apportées. Eurostat joue, dès lors, le rôle de conseiller.

Dans le cas d'un public plus large, moins défini, Eurostat procure des éléments nécessaires à une première analyse, les annuaires et les périodiques, dans lesquels figurent les renseignements adéquats pour approfondir l'étude. Ces publications sont présentées sur papier ou dans des banques de données de type vidéotex.

Pour aider l'utilisateur à s'orienter dans ses recherches, Eurostat a créé les thèmes, c'est-à-dire une classification par sujet. Les documents statistiques et les publications sont répertoriés par série — par exemple, annuaire, conjoncture, méthodologie — afin de faciliter l'accès aux informations statistiques.

Y. Franchet
Directeur général

GASPREISE GAS PRICES PRIX DU GAZ

1990-1994

Theme / Thème
Energy and industry / Énergie et industrie
Series / Série

Accounts, surveys and statistics / Comptes, enquêtes et statistiques

4
C

STATISTISCHES DOKUMENT	<input type="checkbox"/>	STATISTICAL DOCUMENT	<input type="checkbox"/>	DOCUMENT STATISTIQUE
Auf Recyclingpapier gedruckt	<input type="checkbox"/>	Printed on recycled paper	<input type="checkbox"/>	Imprimé sur papier recyclé

Bibliographische Daten befinden sich am Ende der Veröffentlichung.
Cataloguing data can be found at the end of this publication.
Une fiche bibliographique figure à la fin de l'ouvrage.

Manuskript abgeschlossen im Juli 1994
Manuscript completed in July 1994
Manuscrit terminé en juillet 1994

Für alle Informationen über diese Veröffentlichung wenden Sie sich bitte an:
For all information concerning this publication, contact:
Pour toute information concernant cette publication, s'adresser à:
Eurostat — Luxembourg — Tel. (352) 43 01-32040

Luxembourg: Office des publications officielles des Communautés européennes, 1994

ISBN 92-826-8652-3

© CECA-CE-CEEA, Bruxelles • Luxembourg, 1994

Nachdruck — ausgenommen zu kommerziellen Zwecken — mit Quellenangabe gestattet.

Reproduction is authorized, except for commercial purposes, provided the source is acknowledged.

Reproduction autorisée, sauf à des fins commerciales, moyennant mention de la source.

Printed in Italy

INHALT / CONTENTS / SOMMAIRE

I.	EINLEITUNG	7
	INTRODUCTION	25
	INTRODUCTION	43
II.	BEDINGUNGEN UND METHODEN	9
	CONDITIONS AND METHODS	27
	CONDITIONS ET METHODES	45
III.	WERTEINHEITEN	15
	UNITS OF VALUE	33
	UNITES DE VALEUR	51
IV.	STEUERLICHE BELASTUNG	19
	FISCALITY	37
	FISCALITE	55
V.	GASPREISE IN JEWEILIGER LANDESWÄHRUNG, ECU und KKS NACH LÄNDERN	
	GAS PRICES IN NATIONAL CURRENCIES, ECU and PPS BY COUNTRY	
	PRIX DU GAZ EN MONNAIES NATIONALES, ECU et SPA PAR PAYS	
	1. Haushalte / Households / Usages domestiques	
	a) Naturgas / Natural gas / Gaz naturel	
	Belgique - Bruxelles	61
	Deutschland - Düsseldorf	62
	Deutschland - Hamburg	63
	Deutschland - Hannover	64
	Deutschland - Dortmund	65
	Deutschland - Frankfurt/M	66
	Deutschland - Stuttgart	67

Deutschland - München	68
Deutschland - Weser Ems	69
Deutschland - Dresden	70
Deutschland - Berlin	71
España - Madrid	72
España - Barcelona	73
España - Valencia	74
France - Paris	75
France - Strasbourg	76
Ireland - Dublin	77
Italia - Milano	78
Italia - Torino	79
Italia - Genova	80
Italia - Roma	81
Italia - Napoli .	82
G.D. Luxembourg - Luxembourg - Ville	83
Nederland - Rotterdam	84
United-Kingdom - London	85
United-Kingdom - Leeds	86
United-Kingdom - Birmingham	87
b) Ortgas / Gasworks gas / Gaz d'usine	
Danmark - København	88
Italia - Milano	89
Portugal - Lisboa	90
2. Industrie / Industry / Usages industriels	
a) Naturgas / Natural gas / Gaz naturel	
Belgique - National - cne - 0, P = 0.9	91
Belgique - National - cne = 0.5, P = 1	93
Belgique - National - cne = 1, P = 1	95

Belgique - National - cne = 1, P = 1.1	97
Danmark - National	99
Deutschland - Düsseldorf	101
Deutschland - Hamburg	103
Deutschland - Hannover	105
Deutschland - Dortmund	107
Deutschland - Frankfurt/M	109
Deutschland - Stuttgart	111
Deutschland - München	113
Deutschland - Weser Ems	115
Deutschland - Dresden	117
Deutschland - Berlin	119
España - Madrid	121
España - Barcelona	123
España - Valencia	125
España - Norte & Este	127
France - Paris	129
France - Lille	131
France - Strasbourg	133
France - Lyon	134
France - Marseille	136
France - Toulouse	138
Ireland - Dublin	140
Italia - Milano	142
Italia - Torino	144
Italia - Genova .	146
Italia - Roma	148
Italia - Napoli	150
G.D. Luxembourg - Luxembourg - Ville	152
Nederland - Rotterdam	154

United-Kingdom - London	156
b) Ortsgas / Gasworks gas / Gaz d'usine	
Danmark - København	158
Italia - Milano	159
Portugal - Lisboa	160
VI. ZWISCHENSTAATLICHER VERGLEICH/ COMMUNITY COMPARISON/ COMPARAISON COMMUNAUTAIRE	
Tabelle für die Umrechnung der ECU, des KKS, Verbraucherpreisindizes und Preisindizes des PIB	
Conversion factors for ECU, PPS, consumer price indices and GDP price indices	
Table de conversion ECU, SPA, indice des prix à la consommation et du PIB	161
Zusammenfassung der Haushalte/Recapitulation of households/ Récapitulatif pour usages domestiques	
Landeswährung/National currencies/Monnaies nationales/GJ	163
ECU/GJ	164
KKS/PPS/SPA déflatés/GJ	166
Zusammenfassung der Industrie/Recapitulation of industry/ Récapitulatif pour usages industriels	
Landeswährung/National currencies/Monnaies nationales/GJ	167
ECU/GJ	169
KKS/PPS/SPA déflaté/GJ	172

I. EINLEITUNG

Die vorliegende Veröffentlichung enthält die neuesten, 1992-1994 geltenden Preise sowie Preise für 1990.

Es wurden dieselben Definitionen und Methoden wie in früheren Studien verwendet, so daß die Entwicklung der Gaspreise über eine sehr lange Zeitreihe verfolgt werden kann.

Diese Studie zeigt für die 3 betreffenden Preisniveaus die Preise in Landeswährung, in ECU (mittlerer Wert für Januar/Juni) und in KKS (jährlicher Wert, geschätzt für 1994).

Die vorliegende Veröffentlichung ist in drei Sprachen (Deutsch, Englisch und Französisch) verfügbar.

Die der Studie zugrundeliegende Erhebung wurde vom Statistischen Amt der Europäischen Gemeinschaften durchgeführt, wobei die Mitarbeit der Gasversorgungsunternehmen und des Energiewirtschaftlichen Instituts an der Universität Köln wesentlich zum Erfolg der Studie beigetragen hat. Ihnen gilt unser besonderer Dank.

Seit dem 1. Juli 1991 werden die Angaben für den industriellen Bereich auf der Grundlage der Richtlinie 90/377/EWG vom 29. Juni 1990 zur Einführung eines Verfahrens zur Gewährleistung der Transparenz der vom industriellen Endverbraucher zu zahlenden Gas- und Strompreise erhoben.

ZEICHEN UND ABKÜRZUNGEN

- /	Nichts
.	Kein Nachweis vorhanden
1985 = 100	Basisjahr
ø	jährlicher durchschnittlicher prozentualer Anstieg
m ³	Kubikmeter
kWh	Kilowattstunden
GWh	Gigawattstunde (10 ⁶ kWh)
h	Stunde
MJ	Megajoule
GJ	Gigajoule (10 ³ MJ)
n	Anzahl
Ho	oberer Heizwert
Hu	unterer Heizwert
BFR	Belgischer Franc
DKR	Dänische Krone
DM	Deutsche Mark
FF	Französischer Franc
IR£	Irishes Pfund
LIT	Italienische Lira
LFR	Luxemburgischer Franc
HFL	Holländischer Gulden
ESC	Portugiesischer Eskudo
PTA	Spanische Peseta
UK£	Pfund Sterling
KKS	Kaufkraftstandard
ECU	Europäische Währungseinheit
EUR 12	Gesamtheit der Mitgliedsländer der Europäischen Union
EUROSTAT	Statistisches Amt der Europäischen Gemeinschaften

II. BEDINGUNGEN UND METHODEN

1. ERHEBUNGSBEREICH

Die vorliegende Studie dient der Erfassung der von den Verbrauchern in den Mitgliedstaaten der Europäischen Union gezahlten realen Gaspreise.

Dabei geht es um zwei Gasarten:

- Naturgas (Methan),
- Industriegas.

Im Gegensatz zum Naturgas, das eine aus Lagerstätten in der Natur gewonnene Primärenergie ist, handelt es sich bei Industriegas um eine abgeleitete Energie, die aus Kohle, Mineralölzerzeugnissen oder auch gekracktem, reformiertem oder gemischtem Naturgas hergestellt wird.

Die vorliegende Studie erstreckt sich nicht auf LPG (Butan, Propan), Kokereigas und Hochofengas.

Nur die Verteilung über Leitungen ist hier berücksichtigt worden.

Die Preise wurden an Folgenden Plätzen erhoben, die das Gebiet der Gemeinschaft abdecken:

- Belgien	:	Brüssel;
- Dänemark	:	Kopenhagen, Nationales Gebiet;
- Deutschland	:	Hamburg, Weser-Ems, München, Hannover, Dortmund, Düsseldorf, Frankfurt/Main, Stuttgart; Dresden und Berlin (seit Juli 1992)
- Frankreich	:	Lille, Paris, Straburg, Marseille, Lyon, Toulouse;
- Irland	:	Dublin;
- Italien	:	Mailand, Turin, Genua, Rom, Neapel;
- Luxemburg	:	Luxemburg-Stadt;
- Niederlande	:	Rotterdam;
- Portugal	:	Lissabon;
- Spanien	:	Madrid, Barcelona, Valencia, Norden und Osten;
- Vereinigtes Königreich	:	London, Leeds, Birmingham.

In Griechenland erfolgt die Lieferung von Gas nicht über Leitungen.

Die ausgewählten Plätze decken verschieden grosse Gebiete ab. Entsprechende Hinweise sind in den jeweiligen Kapiteln enthalten. Die Preise wurden zu Beginn eines jeden Jahres/Semesters erhoben und ergeben sich aus den jeweils geltenden Tarifen, Verträgen, Bedingungen und Vorschriften.

Es handelt sich um von den Gasverbrauchern gezahlte reale Preise, was der Fakturierung frei Verbraucher zu Beginn eines jeden Jahres/Semesters entspricht, einschliesslich eventueller Preisnachlässe und Subventionen. Unter Verbraucher sind hier die Abnehmer zu verstehen, die das Gas zum eigenen Verbrauch kaufen, was die Wiederverkäufer ausschliesst. Es sind also nicht die Beschaffungspreise der Versorgungsbetriebe erhoben worden.

2. ENERGIEMASSEINHEITEN

Im Anschluss an die internationalen Resolutionen der Generalkonferenz für Mass und Gewicht, die zur Einführung des "Internationalen Einheitensystems" führten, wurden die Regeln mehrerer Richtlinien des Ministerrates der Union (71/354, 76/770 und 80/181) festgelegt, die insbesondere auf dem Gebiet der Energiemasseinheiten einzuhalten sind.

Danach ist die Verwendung der Einheit Kalorie und der davon abgeleiteten Einheiten verboten. Es sind ausschliesslich zwei Energiemasseinheiten zu verwenden: Joule und Kilowattstunde. Diese beiden Einheiten basieren übrigens auf ein und derselben Grunddefinition, da 1 Joule = 1 Watt/Sekunde = 1 Newton/meter ist.

In dem Bemühen um Vereinheitlichung und Vereinfachung hat EUROSTAT das Joule (oder seine gebräuchlichen Zehnerpotenzen) als gemeinsame Masseinheit gewählt.

Gebräuchliche Zehnerpotenzen der Einheit Joule sind:

Kilojoule (kJ)	=	10 ³ Joules
Megajoule (MJ)	=	10 ⁶ Joules
Gigajoule (GJ)	=	10 ⁹ Joules
Terajoule (TJ)	=	10 ¹² Joules

In der vorliegenden Studie sind die Gaspreise in Währungseinheiten je Gigajoule ausgedrückt.

Die folgende Umrechnungstabelle ermöglicht den Übergang von einer Masseinheit zur anderen:

	GJ	GWh	Therm
1 Gigajoule	1	0.0002777	9.4781
1 Gigawattstunde	3 600	1	34 120
1 Therm	0.1055	0.0000293	1

Ausserdem kann man zur besseren Orientierung sagen, dass 1 GJ Gas etwa 35 kg Handelskohle und 25 kg Leicht- oder Heizöl entspricht.

Die in dieser Studie verwendete Energieeinheit wird schliesslich, wie in der Industrie und für die Gastarife üblich, auf der Basis des oberen Heizwertes (Ho) gemessen. Das heisst, dass man die latente Energie berücksichtigt, die zur Verdampfung des Wassers erforderlich ist, das bei der Verbrennung des Gases entsteht. Dieses Messverfahren weicht von dem für die Energiestatistik verwendeten Verfahren und von dem Vorgehen bei den anderen Energiequellen ab, wo man immer den unteren Heizwert (Hu) verwendet, der der vom Verbraucher tatsächlich nutzbaren Energie eher entspricht. Bestimmte mit Gas betriebene Brennwertkessel ermöglichen jedoch durch Rückgewinnung eines Teils der latenten Verdampfungsenergie eine bessere Nutzung des oberen Heizwertes. Zwischen oberem und unterem Heizwert besteht bei Gas eine Differenz von etwa 10%.

Die in der vorliegenden Studie in GJ (Ho) ausgedrückten Gaspreise können somit durch Anwendung des Faktors 1,1 in GJ (Hu) umgerechnet werden.

3. TYPISCHE ABNEHMER

Die Erhebung basiert auf dem System der typischen Abnehmer, das heisst, die Gaspreise werden für bestimmte Gasabnahmemengen und Lieferbedingungen erhoben, die repräsentativ für die Gesamtheit der Gasabnehmer sind. Die typischen Abnehmer bleiben für alle Länder von einem Jahr zum anderen gleich, was eine der wichtigsten Voraussetzungen für räumliche und zeitliche Preisvergleiche ist.

Ein typischer Abnehmer entspricht de facto einem Zähler, für den ein Tarif oder ein Vertrag gilt. Verfügt ein Abnehmer über zwei getrennte Zähler mit zwei verschiedenen Tarifen, zum Beispiel einem für die Heizung der Räume und einem für gewerbliche Zwecke, wird er als zwei verschiedene typische Abnehmer betrachtet, die getrennt zu behandeln sind.

Es wird zwischen zwei Gruppen von typischen Abnehmern unterschieden: Haushaltsabnehmer und Industrieabnehmer.

Zu den Haushaltsabnehmern gehören die Kleinabnehmer (Haushalte, Handel, Handwerk, Büros usw.).

Die typischen Abnehmer für den Haushaltsverbrauch zeichnen sich im wesentlichen durch das jährliche Verbrauchsvolumen aus.

Es werden fünf typische Haushaltsabnehmer mit der Kodierung D₁ bis D₄ berücksichtigt:

Jahresverbrauch		Haushaltsausstattung	
D ₁	8.37 GJ (das sind 2 326 kWh)	}	Kochen und Warmwasser
D ₂ ⁽¹⁾	16.74 GJ (das sind 4 652 kWh)		
D ₃	83.7 GJ (das sind 23 260 kWh)	}	Kochen, Warmwasser und Zentralheizung
D _{3b}	125.6 GJ (das sind 34 890 kWh)		
D ₄	1047 GJ (das sind 290 750 kWh)	}	Kollektive Zentralheizung für mindestens 10 Wohnungen

(1) Im Vereinigten Königreich zusätzlicher typischer Abnehmer 33,49 GJ (9 300 kWh).

Zu den Industrieabnehmern gehören die mittleren und grossen Abnehmer (Industrie, grosse Handels- oder Verwaltungsgebäude usw.).

Für die Industrieabnehmer wirkt sich neben der jährlich verbrauchten Menge die Gleichmässigkeit der Gasentnahme aus dem Netz aus. Wir haben es hier mit dem Begriff der Benutzungsdauer zu tun.

Die Benutzungsdauer in Tagen gibt die Zahl der Tage an, die erforderlich wäre, um den Jahresverbrauch bei maximaler Tagesmenge zu entnehmen.

Die Benutzungsdauer in Stunden gibt die Stundenzahl an, die erforderlich wäre, um den Jahresverbrauch bei maximaler Stundenmenge zu entnehmen.

Diese Begriffe bezeichnen also die von dem Verbraucher im Laufe eines Tages oder einer Stunde erreichten Spitzen oder Höchstmengen.

Die allgemeine Formel lautet:

$$\text{Benutzungsdauer in Tagen} \quad mT = \frac{QJa}{QT \text{ max}}$$

$$\text{Benutzungsdauer in Stundenm} \quad \text{St.} = \frac{QJ}{QSt. \text{ max}}$$

- dabei ist
- QJ = verbrauchtes Jahresvolumen
 - QT max = maximale Tagesmenge
 - QSt. max = maximale Stundenmenge.

Zum Beispiel bedeutet eine Benutzungsdauer von 200 Tagen für einen Abnehmer, der 41 860 GJ pro Jahr verbraucht, dass die maximale Tagesmenge 209 GJ (41 860/200) beträgt, und eine Benutzungsdauer von 1 600 Stunden, dab die maximale Stundenmenge bei 26 GJ (41 860/1 600) liegt.

Anhand dieser Merkmale werden sieben typische Industrieabnehmer mit der Kodierung I₁ bis I₅ berücksichtigt:

	Jahresverbrauch				Benutzungsdauer
I ₁	418.6	GJ (oder	116 300	kWh)	Keine Benutzungsdauer vorgeschrieben ⁽¹⁾
I ₂	4 186	GJ (oder	1 163 000	kWh)	200 Tage
I ₃₋₁	41 860	GJ (oder	11.63	GWh)	200 Tage 1 600 Stunden
I ₃₋₂	41 860	GJ (oder	11.63	GWh)	250 Tage 4 000 Stunden
I ₄₋₁	418 600	GJ (oder	116.3	GWh)	250 Tage 4 000 Stunden
I ₄₋₂	418 600	GJ (oder	116.3	GWh)	330 Tage 8 000 Stunden
I ₅	4 186 000	GJ (oder	1 163	GWh)	330 Tage 8 000 Stunden
(1) Eventuell <= 200 Tage aber >= 115 Tage.					

Die anderen Merkmale, die bei der Preisfestsetzung ebenfalls eine Rolle spielen könnten, werden von Fall zu Fall ermittelt, wobei stets die in der Praxis häufigste Lösung verwendet wird. Diese Merkmale werden jeweils angegeben.

Bei einigen typischen Abnehmern ist für verschiedene Abnahmemengen die gleiche Benutzungsdauer angeführt, oder umgekehrt ergeben sich verschiedene Werte der Benutzungsdauer für die Abnahmemenge, woran die Auswirkungen der Lieferbedingungen auf die Preise zu erkennen sind. Je länger die Benutzungsdauer (in Tagen oder Stunden), desto gleichmässiger ist die zeitliche Verteilung der Gasentnahme und desto günstiger sind auch die Preise für den Abnehmer.

Im übrigen vermittelt die Benutzungsdauer eine Vorstellung vom Betrieb der gasverbrauchenden Geräte und Anlagen. Eine sehr lange Benutzungsdauer von beispielsweise 8 000 Stunden deutet zweifellos auf einen fast ununterbrochenen Betrieb (Tag und Nacht) im Verlauf der 8 760 Stunden eines Jahres hin.

Die in dieser Studie für die typischen Industriabnehmer ausgewiesenen Preise betreffen, von Ausnahmen abgesehen, Lieferungen ohne Unterbrechungsmöglichkeit, d.h. der Gasverkäufer ist verpflichtet, die Lieferung der vom Abnehmer verlangten Mengen sicherzustellen (deren Spitzen durch die für den typischen Abnehmer vorgesehene Benutzungsdauer festgelegt werden).

In einigen Fällen bestehen Verträge, die Unterbrechungen vorsehen, d.h. dem Gasverkäufer ist es erlaubt, zu bestimmten Spitzenzeiten, in denen das Netz voll ausgelastet ist, die an den betreffenden Abnehmer zu liefernde Menge zu verringern. Als Gegenleistung dafür erhält der Abnehmer einen Preisabschlag. Diese Fälle werden angegeben, wenn es sich um einen nicht unbedeutenden Teil der Lieferungen handelt.

Schliesslich sei daran erinnert, dass sich unter den in dieser Studie erfassten typischen Industriabnehmern weder Kraftwerke noch Abnehmer befinden, die das Gas nicht als Energiequelle verwenden, wie beispielsweise die chemische Industrie.

4. DEFINITION DER ERFASSTEN PREISE

Alle Preise werden in verkauften Gaseinheiten angegeben, d.h. in Gigajoule (GJ). Die Ergebnisse stellen die zu Beginn eines jeden Jahres/Semesters angewandten Preise je Einheit unter Berücksichtigung der am 1. Januar/Juli in Kraft getretenen Tarifs-, Parameters- und Indexänderungen usw. dar. Sofern für die Tarife oder Verträge kurzfristige Indizes (monatlich, vierteljährlich) gelten, wird der im Januar/Juli gültige Index verwendet. Die Preise beinhalten die Zählermiete, den Grundpreis und den Arbeitspreis. Die Kosten für den Neuanschluss eines Abnehmers sind nicht in ihnen enthalten.

Besteht die Möglichkeit, mehrere Tarife anzuwenden, so wird nach Ausschaltung der in der Praxis nicht oder nur auf eine untypische oder unerhebliche Zahl von Abnehmern angewandten Tarife der für den Abnehmer vorteilhafteste Tarif berücksichtigt.

Bestehen nur Quasitarife, Einzelverträge oder frei ausgehandelte Preise, so wurde das Preisniveau erfasst, das dem für die in Frage kommenden Lieferbedingungen repräsentativen Mittelwert entsprach (häufigster Preis).

Bei frei ausgehandelten Preisen oder bei Einzelverträgen beziehen sich die erhobenen Daten auf die im Januar bezahlten Rechnungen bzw. auf die Preise, die in den in diesem Monat am häufigsten geltenden Verträgen vorkommen. Diese Fälle werden im Hauptteil der Studie angegeben und erläutert.

Es werden drei Preisarten angegeben:

- Verkaufspreise einschliesslich Steuern,
- Preise ohne Mehrwertsteuer (MWSt.),
- Preise ohne Steuern.

Der Preis einschliesslich Steuern entspricht dem vom Abnehmer ausgegebenen Betrag.

Der Preis ohne Mehrwertsteuer enthält gegebenenfalls die sonstigen spezifischen Steuern; er ist dann interessant, wenn die Mehrwertsteuer abzugsfähig ist.

Der Preis ohne Steuern ergibt sich direkt aus der Anwendung der Tarife oder Verträge.

Unter "Steuern" sind hier die steuerlichen und steuerähnlichen Abgaben zu verstehen, die beim Verkauf an den Verbraucher direkt auf das Gas erhoben werden. Die Einziehung dieser Steuern kann auf nationaler, regionaler, lokaler und kommunaler Ebene usw. zugunsten des Staates, der regionalen oder lokalen Behörden, usw. erfolgen. Darin inbegriffen sind beispielsweise die auf die Gasverkäufe zu zahlenden Umweltabgaben.

Dagegen werden die vor dem Verkauf des Gases erhobenen Steuern, wie Körperschaft steuer, Einkommensteuer, Lohnsteuer usw., nicht getrennt ausgewiesen. Sie verbleiben global in dem Preis ohne Steuern.

Die Ergebnisse werden nach Einzelstaaten in jeweiliger Landeswährung (nicht preisbereinigt) ausgewiesen. Es handelt sich also um Nominalwerte.

Für den zwischenstaatlichen Vergleich mussten die Preise in eine gemeinsame Einheit umgerechnet werden, die repräsentativ sein und zu möglichst wenig räumlichen und zeitlichen Verzerrungen führen sollte. Hier verwendet die vorliegende Studie den Kaufkraftstandard (KKS). Ausserdem sind für den zwischenstaatlichen Vergleich auch Tabellen in europäischen Rechnungseinheiten (ECU) erstellt worden.

Diese Werteinheiten werden im folgenden Kapitel dargelegt und erläutert.

III. WERTEINHEITEN

Um Vergleiche zwischen Staaten zu ermöglichen, müssen die in Landeswährung ausgedrückten Preise in eine gemeinsame Einheit umgerechnet werden. In der vorliegenden Studie werden folgende zwei gemeinsame Einheiten verwendet:

- die Europäische Währungseinheit (ECU);
- der Kaufkraftstandard (KKS).

1. DIE EUROPÄISCHE WÄHRUNGSEINHEIT (ECU)

Bei der ECU handelt es sich um einen "Währungskorb", der sich auf die zu den auf dem Devisenmarkt notierten Wechselkurse für gewisse Beträge der einzelnen Landeswährungen der Gemeinschaft stützt, wobei eine Gewichtung erfolgt, bei der das Bruttoinlandsprodukt und der innergemeinschaftliche Handel jedes Mitgliedstaates berücksichtigt werden.

Die neue Zusammensetzung des Währungskorbs der ECU stellt sich wie folgt dar:

3.301	BFR	0.1976	DKR	0.6242	DM	1.44	DR	1.393	ESC	1.332	FF
0.2198	HFL	0.008552	IRL	0.13	LFR	151.8	LIT	6.885	PTA	0.08784	UKL

Die Umrechnungsfaktoren zwischen ECU und Landeswährungen (monatliche Mittelwert für Januar und Juli) sind in einer Tabelle im statistischen Anhang aufgeführt.

Nach ihrer Definition spiegelt der ECU durchaus die Wechselkursschwankungen wider und ist daher zur Messung der Preise und Werte der internationalen Waren- und Dienstleistungsströme geeignet. Die in ECU ausgedrückten Daten ermöglichen infolgedessen einen Vergleich zwischen den Preisen nach Umtausch von Devisen bei der Bank. Dieser Währungsumtausch zu den auf dem Devisenmarkt notierten Wechselkursen hat jedoch den Nachteil, dass mit der Zeit unter der Einwirkung zahlreicher Faktoren, die von den Bewegungen der Inlandspreise unabhängig sind, Fluktuationen auftreten:

- Kapitaltransfers,
- politische Entscheidungen,
- Reglementierungen,
- Spekulationen,
- psychologische Faktoren,
- Zinssätze.

So kann eine Landeswährung im Vergleich zu ihrer wirklichen Kaufkraft unter- oder überbewertet werden.

Ausserdem ändert sich die Definition des ECU bei der Aufnahme einer neuen Währung, wie es im Fall des Beitritts Griechenlands, Spaniens und Portugals der Fall war; zudem fehlt eine Kohärenz mit den Preisindizes des Bruttoinlandsprodukts, so dass Deflationsschwierigkeiten auftreten.

Um diesen Nachteilen zu begegnen, ist die tatsächliche Kaufkraft jeder Landeswährung zu berechnen, wodurch man zu dem Begriff des Kaufkraftstandards gelangt.

2. KAUFKRAFTSTANDARD (KKS)

Der KKS ist eine Bezugseinheit, deren Relation zu den verschiedenen Landeswährungen sich proportional zu den Kaufkraftparitäten (KKP) dieser Währungen verhält.

Die KKP, die für alle Verwendungen des BIP berechnet werden, spiegeln die Relationen zwischen den Preisniveaus der verschiedenen Länder wider; sie geben an, welche Summe in Landeswährung erforderlich ist, um in den einzelnen Ländern jeweils denselben Korb von Waren und Dienstleistungen aus den Verwendungen des BIP zu kaufen.

In der vorliegenden Veröffentlichung werden nur die KKP an der Aggregationsstufe des BIP verwendet.

Definitionsgemäss erhält man den KKS durch die Anwendung der genannten Preisrelationen auf das BIP in Landeswährungen und durch die Dimensionierung der Paritäten so, dass das BIP der Europäischen Union (EUR 12) in KKS mit dem ECU übereinstimmt. Im Gegensatz zu dem, was vor 1991 geschah, wird die Gleichung "Europäischen Union insgesamt in KKS" = "Europäischen Union insgesamt in ECU" zur Definition der Bezugsgrösse in Zukunft für all Jahre ausgestellt werden.

Es ist darauf hinzuweisen, dass die Festlegung der Einheit des KKS nicht auf den Vergleich zwischen den Ländern einwirkt. Wenn die Preise mit Hilfe der BIP-Parität in KKS umgerechnet werden, lässt sich eine Aussage wie die folgende treffen:

- Wenn 1 Gigajoule Energie im Lande A 10 KKS und im Lande B 5 KKS kostet, so bedeutet dies, dass dieses Gigajoule Energie nach Bereinigung der Unterschiede zwischen den allgemeinen Preisniveaus der beiden Länder in dem Land A doppelt so teuer ist wie in dem Land B.

Diese Bewertung ist unabhängig von den Wechselkursen und damit von den Wechselkursschwankungen, die durch Kapitalbewegungen, Spekulation und Regierungsentscheidungen usw. entstehen.

Die Umrechnungsfaktoren für die Berichtsjahre der vorliegenden Studie sind in einer Tabelle im Anhang enthalten.

3. PREISE IN "KONSTANTEN" KKS

Werden die jeweiligen Preise für ein gegebenes Jahr mit Hilfe der jeweiligen KKP desselben Jahres in KKS umgerechnet, so haben die Vergleiche zwischen den einzelnen Ländern die unter 2. genannte Signifikanz; der zeitliche Vergleich, den man für jedes Land ableiten könnte, ist jedoch von geringem Interesse.

Zunächst ist darauf hinzuweisen, dass die auf jedes Jahr bezogenen jeweiligen Paritäten der einzelnen Währungen und des KKS das Ergebnis einer Extrapolation sind, die in der Weise vorgenommen wird, dass die Paritäten des Basisjahres mit dem Preisindex des BIP eines jeden Landes multipliziert und durch den implizierten Preisindex des BIP für die Gemeinschaft dividiert werden.

Da der letztgenannte Index in die extrapolierte Parität aller Länder einbezogen ist, kann er bei der Extrapolation unberücksichtigt bleiben, ohne dass sich das Ergebnis des Vergleichs zwischen den Ländern verändert.

Lässt man den Gemeinschaftsindex unberücksichtigt, so bedeutet die Anwendung der extrapolierten Paritäten, dass für jedes Land die Preise eines jeden Jahres durch den Preisindex des BIP des Landes dividiert (deflationiert) und unter Verwendung der Parität des Bezugjahres umgerechnet werden.

Der Vergleich zwischen den Ländern wird also von der Nichtberücksichtigung des implizierten Preisindex des BIP für die Gemeinschaft nicht beeinträchtigt, und die zeitlichen Vergleiche für ein und dasselbe Land erhalten eine neue, interessante Signifikanz.

Wenn der Preis für ein Erzeugnis in einem gegebenen Jahr nach Deflationierung mit dem Preisindex des BIP desselben Landes und Umrechnung in KKS unter Verwendung der Parität des Bezugsjahres durch den mit Hilfe dieser Parität ebenfalls in KKS umgerechneten Preise des Bezugsjahres dividiert wird, erhält man nämlich einen relativen Preisindex, d.h. das Verhältnis zwischen dem betreffenden Preisindex und dem des BIP.

Deshalb ist die Vorlage einer Tabelle mit Preisen vorzuziehen, die unter Verwendung des implizierten Preisindex des BIP deflationiert und mit Hilfe des KKP des Basisjahres in KKS umgerechnet worden sind. Ausgehend von dieser Tabelle kann man einen Ländervergleich vornehmen, dessen Ergebnisse mit denen identisch sind, die man bei Verwendung der jeweiligen Preise und der jeweiligen KKP erzielt; ausserdem ermöglicht diese Tabelle zeitliche Vergleiche für die einzelnen Länder (entsprechend den relativen Indizes).

Vor 1991 wurde das Prinzip der fünfjährigen Basiserhebungen angewandt. Die Rückrechnung der neuen Ergebnisse dieser Basiserhebung und die jährlicher Aktualisierung der Daten (bis zur neuen Basiserhebung) wurde mit Hilfe der implizierter BIP Preisindizes durchgeführt.

Basiserhebungen haben bisher für die Jahre 1975, 1980, 1985 und neuerdings für 1990 stattgefunden. Dieses System ist jetzt aufgegeben worden. Das neue System wurde ab 1988 erprobt und zum ersten Mal auf die Daten des Jahres 1991 angewandt. Es besteht darin, jedes Jahr Paritäten auf der Grundlage von Preiserhebungen zu berechnen, die einen Teil der Produktion abdecken, während der verbleibende Teil mit den detaillierten Preisindizes aktualisiert wird.

Die Ergebnisse wurden anhand der oben erklärten Methode zurück von 1990 bis zum Jahr 1960 extrapoliert.

Aus diesem Grund - und auch wegen der Änderung des Bezugsjahres für die Identität von ECU und SPA für EUR 12, die jetzt 1990 an Stelle 1975 ist - sind die Daten dieser Veröffentlichung über Paritäten und KKS nicht mehr vergleichbar mit denen aus Veröffentlichungen früherer Jahre.

4. PREISREIHEN

Aufgrund der obigen Beschreibung werden die Ergebnisse der vorliegenden Preiserhebung in der Gemeinschaft in drei Formen dargestellt, und zwar:

- 1) Als Reihen mit nicht inflationsbereinigten Preisen für jedes Land, in Landeswährung, ECU und KKS.
- 2) Als Tabelle mit zusammenfassender Wiederholung für eine Region pro Land :
 - a) mit Preisen in laufender Landeswährung
 - b) mit Preisen in laufenden ECU
 - c) mit bereinigten Preisen in KKS (Basis 1990), die räumliche und zeitliche Vergleiche ermöglichen.

IV. STEUERLICHE BELASTUNG

Der Einfachheit halber und um eine Übereinstimmung zwischen den in den Tabellen ausgewiesenen verschiedenen Preisniveaus herbeizuführen, wird unterschieden zwischen der Mehrwertsteuer, einer allgemeinen indirekten Steuer, und den sonstigen spezifischen Abgaben.

1. MEHRWERTSTEUER

Während des in der Studie erfaßten Zeitraums wurde die MWSt. (proportionale Abgabe) auf den Preis ohne MWSt., im allgemeinen einschließlich der etwaigen spezifischen Abgaben, die in die Bemessungsgrundlage fallen, berechnet und angewandt. Die spezifischen Steuern können proportional oder fest sein. In der nachstehenden Tabelle werden die während des Untersuchungszeitraums geltenden Mehrwertsteuersätze zusammengefaßt.

Auf den Verkauf (die Abgabe) von Gas erhobene Mehrwertsteuer (MWSt.)
(in % des Preises ohne MWSt.)

	01-1990	07-1992	01-1993	07-1993	01-1994
Belgien	17	19.5	19.5	19.5	20.5
Dänemark	22	25	25	25	25
BR Deutschland	14	14	15	15	15
Spanien	12	13	15	15	15
Frankreich	5.5/18.6	5.5/18.6	5.5/18.6	5.5/18.6	5.5/18.6
Irland	10	12.5	12.5	12.5	12.5
Italien (Haushalte)	9/19 (1)	9/19 (1)	9/19 (1)*	9/19 (1)*	9/19 (1)*
Italien (andere Abnehmer als Haushalt)	9/19 (2)	9/19 (2)	9/19 (2)	9/19 (2)	9/19 (2)
Luxemburg	6	6	6	6	6
Niederlande	18.5	18.5	17.5	17.5	17.5
Portugal	8	5	5	5	5
Vereinigtes Königreich	0	17.5	17.5	17.5	17.5

(1) 4% für D₁ - D₂; (* 9% in 1993 und 1994); 9% Süden und 19% Norden

(2) 9% für I₃ - I₅; 18 % für I₁, I₂ von 1986 bis 1988 und 19% seit 1989

In Frankreich wird auf die Grundgebühren für die Haushalte ein MWSt. Satz von 5.5 % und auf den Energieverbrauch von Haushalten und Industrie ein Satz von 18.6 % berechnet.

Seit 1. Juli 1990 wurde eine MWST. von 15 % im Vereinigten Königreich eingeführt. Von der MWST. sind die Haushalte, die sehr niedrigen Verbrauchertypen sowie gemeinnützige Gesellschaften ausgeschlossen.

Die MWSt. ist für die Verbraucher in Industrie und Handel, die dem allgemeinen Steuersystem unterliegen, abzugfähig.

2. SPEZIFISCHE ABGABEN

a) Deutschland

Am 1. Januar 1989 wurde eine Verbrauchssteuer in Höhe von 0.36 DM/100 kWh, d.h. 100 Pf/GJ eingeführt, die bis 31. Dezember 1992 gelten soll. Dieser Teil wurde im Kontext der Steuerharmonisierung für die Verwirklichung des großen Binnenmarktes festgelegt.

b) Frankreich

Am 1. Januar 1986 wurde eine spezielle Steuer (T.I.C.G.N. : Inlandssteuer auf dem Naturgasverbrauch) für die Verbrauchskategorie von mehr als 18.000 GJ/Jahr eingeführt. Die Abgabe hat sich wie folgt geändert :

	TICGN cf/kWh	TICGN FF/GJ
01.01.1986	0.95	2.694
01.01.1987	0.59	1.640
01.01.1988	0.56	2.016
07.01.1989	0.57	1.580
07.01.1992	0.60	1.667
15.01.1993	0.608	1.689
15.04.1993	0.613	1.703
25.06.1993	0.666	1.850
11.01.1994	0.681	1.892

Eine neue para-fiskalische Steuer wurde für das IFP (Institut Français du Pétrole) am 11.01.1993 eingeführt. Der Steuersatz ist 0.04 cF/kWh oder 0.111 FF/GJ.

c) Italien

Seit Februar 1977 unterliegt die Abgabe von Erdgas für den Haushaltsverbrauch einer Verbrauchersteuer (imposta di consumo) in Höhe von 30 LIT/m³ (im Zeitraum September 1979 bis Februar 1980 : 36.50 LIT/m³). Der Steuersatz wurde am 16. Januar 1988 auf 40 LIT/m³ und im Laufe des Jahres 1988 weiter erhöht; am 1. Januar 1989 betrug er 77 LIT/m³. Bei Erdgas entsprechen 77 LIT pro m³ etwa 2.020 LIT pro GJ (Ho). Die genannte Steuer wird auch auf hergestelltes Gas angewandt, und zwar proportional zu dem für seine Herstellung verwendeten Erdgasanteil. Von November 1980 bis Dezember 1993 (Gesetz Nr. 784) sind die Haushaltsabnehmer in Süditalien (Gebiet der "Cassa per il Mezzogiorno") von dieser Steuer befreit. Die Steuer ist in der Bemessungsgrundlage für die MWSt. enthalten.

Die Verbrauchersteuer ist im Land seit Januar 1991 nicht mehr einheitlich und es gibt eine Regionalsteuer von 10 LIT/m³ in der Mehrheit der untersuchten Plätze. Diese beiden Steuern sind wie folgt verteilt :

Ab 01.01.1991	D ₁ - D ₂		Die 250 ersten m ³ von D ₃ und D _{3b}		D ₄ und der Rest des Verbrauchs von D ₃ und D _{3b}	
	Di consumo	Regional	Di consumo	Regional	Di consumo	Regional
Turin	77	10	77	10	206	10
Rom	77	10	77	10	206	10
Neapel	-	10	-	10	112	10
Genua	77	10	77	10	206	10
Mailand	77	10	77	10	206	10

Ab 08.03.1991	D ₁ - D ₂		Die 250 ersten m ³ von D ₃ und D _{3b}		D ₄ und der Rest des Verbrauchs von D ₃ und D _{3b}	
	Di consumo	Regional	Di consumo	Regional	Di consumo	Regional
Turin	12	10	77	10	206	10
Rom	12	10	77	10	206	10
Neapel*	-	10	-	10	112	10
Genua	12	10	77	10	206	10
Mailand	12	10	77	10	206	10
* Ab 01.04.91	-	50	-	50	112	50

Ab 13.05.1991	D ₁ - D ₂		Die 250 ersten m ³ von D ₃ und D _{3b}		D ₄ und der Rest des Verbrauchs von D ₃ und D _{3b}	
	Di consumo	Regional	Di consumo	Regional	Di consumo	Regional
Turin	12	10	77	10	258	10
Rom	12	10	77	10	258	10
Neapel *	-	50	-	50	164	50
Genua	12	10	77	10	258	10
Mailand	12	10	77	10	258	10
* Ab 01.11.91	12	10	77	38.5	258	30
Ab 01.01.92	12	10	77	38.5	258	40
Ab 01.01.93	12	10	77	38.5	258	50

Ab 01.01.1994	D ₁ - D ₂		Die 250 ersten m ³ von D ₃ und D _{3b}		D ₄ und der Rest des Verbrauchs von D ₃ und D _{3b}	
	Di consumo	Regional	Di consumo	Regional	Di consumo	Regional
Turin	50	25	115	50	296	50
Rom	50	10	115	10	296	10
Neapel	38	19	38	19	202	50
Genua	50	25	115	50	296	50
Mailand	50	10	115	10	296	10

Das für industrielle Zwecke verwendete Naturgas unterliegt einer Steuer in Höhe von 30 LIT/m³:

- Für industrielle Zwecke unterliegt einer Verbrauchersteuer in Höhe von 20 LIT/m³. Davon ausgenommen sind das zur Herstellung von elektrischer Energie eingesetzte Gas, der interne Verbrauch von Raffinerien und Betrieben, die Kohlenwasserstoffe in chemische Erzeugnisse umwandeln sowie der Verbrauch in Zusammenhang mit der Gewinnung von Kohlenwasserstoffen.
- Am 21. Januar 1992 wurde eine regionale Verbrauchersteuer in Höhe von 10 LIT/m³ eingeführt, die wie die nationale Verbrauchsteuer angewendet wird. Ausgenommen von dieser Steuer sind die Regionen mit Sonderstatut (Aostatal, Trentino-Südtirol, Friaul-Julisch Venezien, Sizilien und Sardinien).

d) Niederlande

Auf den Gasverbrauch wird eine spezielle Umweltsschmutzangabe erhoben, die bis 1981 0.85 Cents/GJ, danach 1.42 Cents/GJ betrug. Sie ist in der Bemessungsgrundlage für die MWSt. enthalten. Seit dem 1.1.86 wird sie auf alle Abnehmer angewandt; zuvor war sie im Faktor P für Industrie-Großabnehmer enthalten.

Seit dem 1. Januar 1989 wird nach zwei Verbrauchskategorien unterschieden.

	Verbrauch unter 170 000 m ³ /Jahre		Andere Verbrauche	
	Cents/m ³	Cents/GJ	Cents/m ³	Cents/GJ
01.02.1990	0.456	12.96	0.571	16.23
01.01.1991	0.424	12.05	0.542	15.41
01.07.1992	0.972	27.63	0.949	26.98
01.01.1992	0.881	25.05	0.881	25.05

Seit Januar 1991 sind die Gasgesellschaften dazu berechtigt eine spezielle Umweltausgleichssteuer für das Verbrauch zwischen 0 und 170 000 m³ zu erheben.

Diese Steuer wechselt zwischen 0.2 und 0.9 Cents/m³ : 0.27 Cents/m³ (7.5 cents/GJ) in Rotterdam.

	Verbrauch unter 10 ⁷ m ³ /Jahre		Anderen Verbrauchen	
	Cents/m ³	Cents/GJ	Cents/m ³	Cents/GJ
01.07.1992	4.156	118.5	1.950	55.44
01.01.1993	2.079	59.11	1.367	36.86

I. INTRODUCTION

The present publication contains the most recent prices, valid from 1992 to 1994 together with prices for 1990 (base year for comparisons).

The definitions and methods remain the same as those used in previous studies, so that the development of gas prices can be observed over a very long time series.

This study gives for the 3 price levels concerned prices in national currencies, ECU (average value for January/July) and PPS (annual value, estimated for 1994).

This publication is available in three languages : German, English and French.

The survey on which the study is based was conducted by the Statistical Office of the European Communities and would not have been possible without the cooperation of the Administrations, Institutes, Companies and Associations responsible for the gas sector, to whom we express our sincere thanks.

Since 1st July 1991 the data for the industrial sector are collected in accordance with the Council Directive 90/377/EEC concerning a Community procedure to improve the transparency of gas and electricity prices charged to industrial end-users.

SYMBOLS AND ABBREVIATIONS

- /	NIL
.	No data available
1985=100	Reference year
ø	Annual average percentage increase
m ³	Cubic metre
kWh	Kilowatthour
GWh	Gigawatthour (10 ⁶ kWh)
h	Hour
MJ	Megajoule
GJ	Gigajoule (10 ³ MJ)
n	Number
GCV	Gross calorific value
NCV	Net calorific value
BFR	Belgian franc
DKR	Danish crown
DM	German mark
PTA	Peseta
FF	French franc
IR£	Irish pound
LIT	Italian lira
LFR	Luxembourg franc
HFL	Dutch guilder
ESC	Escudo
UK£	Pound sterling
PPS	Purchasing power standard
ECU	European currency unit
EUR 12	Total of the member countries of the European Union
EUROSTAT	Statistical office of the European Communities

II. CONDITIONS AND METHODS

1. SCOPE AND LOCATIONS

The present study aims to show the actual price of gas paid by the consumer in the member countries of the European Union.

Two types of gas are concerned:

- Natural gas (methane);
- Gasworks gas.

In contrast to natural gas, which is a primary energy source extracted from naturally occurring gasfields, gasworks gas is a derived energy source manufactured from coal, petroleum products or from cracked, reformed or mixed natural gas.

The present study does not cover liquified petroleum gas (butane, propane) cokeoven, or blast-furnace gas.

Only piped distribution is considered.

The prices were recorded in the following towns or regions within the Community:

Belgium	: Brussels;
Denmark	: Copenhagen; National territory;
Germany	: Hamburg, Hanover, Weser-Ems, Dortmund, Düsseldorf, Frankfurt/Main, Stuttgart, Munich; Berlin and Dresden (since July 1992);
Spain	: Madrid, Barcelona, Valencia, North & East;
France	: Lille, Paris, Strasbourg, Marseille, Lyon, Toulouse;
Ireland	: Dublin;
Italy	: Milan, Turin, Genoa, Rome, Naples;
Luxembourg	: Luxembourg city;
Netherlands	: Rotterdam;
Portugal	: Lisbon;
United Kingdom	: London, Leeds, Birmingham;

In Greece there is no piped gas network.

Some towns selected are representative of larger regions.

The prices are recorded at the beginning of each period are based on the tariffs, contracts, conditions and rules in force at that time.

They concern the actual price paid by the gas consumer, corresponding to the invoiced delivery price at the beginning of each period including any potential rebates and subsidies. Our consumers are defined as those who purchase gas for their own use and exclude those who offer it for re-sale. We have not considered the original price paid by the gas distributors.

2. UNITS OF MEASUREMENT OF ENERGY

Following international resolutions adopted by the General Conference on Weights and Measures, which resulted in the "International System of Units of Measurement" (SI), a number of Council of Ministers' Directives (71/354, 76/770 and 80/181) lay down the rules to be followed specifically as far as energy units of measurement are concerned.

The use of the calorie and its derivatives is now prohibited. Only two units of energy may be used, namely the joule and the kilowatthour. These two units are derived from the same basic definition, since 1 joule = 1 watt/second = 1 newton/metre.

With a view to standardisation and simplification, the joule (or its decimal multiples) was chosen by EUROSTAT as the common unit of measurement.

The decimal multiples of the joule are as follows:

kilojoule (KJ) = 10^3 joules;

megajoule (MJ) = 10^6 joules;

gigajoule (GJ) = 10^9 joules;

terajoule (TJ) = 10^{12} joules.

In the present study, gas prices are expressed in terms of monetary units per gigajoule.

The table below can be used for conversion from one unit of measurement to another:

	GJ	GWh	Therm
1 gigajoule	1	0.0002777	9.4781
1 gigawatt/hour	3 600	1	34 120
1 therm	0.1055	0.0000293	1

In addition, as a guide, one gigajoule of gas may be taken as the approximate equivalent of 35 kg of saleable coal and 25 kg of light fuel oil or heating oil.

Finally, the unit of energy used in this study is measured on the basis of the gross calorific value (GCV), as is the practice in the gas industry and gas tariffs, i.e. taking into account the latent energy necessary for the evaporation of the water produced during the combustion of the gas. This method of measurement departs from that used in energy statistics and for other sources of energy, where the net calorific value (NCV), which is closer to the energy that can actually be used by the consumer, is always used. However, some recent condensation gas heaters allow a better use of the GCV, by re-using some of the latent energy of evaporation.

For gas, the difference between gross and net calorific value is around 10%. The gas price shown in this study in GJ (GCV) can thus be converted into GJ (NCV) by applying a factor of 1.1.

3. STANDARD CONSUMERS

The survey is based on the system of standard consumers, i.e. the prices are recorded for certain levels of gas consumption and under certain conditions of supply, chosen as being representative of the population of gas consumers. These standard levels of consumption remain fixed from one year to the next and for all the countries, this being one of the primary conditions for spatial and temporal comparability of prices.

A standard consumer corresponds in fact to a meter to which a tariff or contract is applied. Where a consumer has two separate meters corresponding to two different tariffs, for example one for space heating, the other for professional use, it is considered that there are two separate standard consumers.

Two families of standard consumers are taken into account : domestic uses and industrial uses.

The domestic consumers cover small users (households, commercial, crafts, offices, etc.).

The domestic standard consumers are characterized principally by the annual volume of consumption.

Five domestic standard consumers coded D₁ to D₄ have been chosen:

Annual consumption		Equipment
D ₁	8.37 GJ (i.e. 2 326 kWh)	} cooking and water heating
D ₂ ⁽¹⁾	16.74 GJ (i.e. 4 652 kWh)	
D ₃	83.7 GJ (i.e. 23 260 kWh)	} cooking, water heating and central heating
D _{3b}	125.6 GJ (i.e. 34 890 kWh)	
D ₄	1047 GJ (i.e. 290 750 kWh)	} block central heating for at least 10 dwellings

(1) For the United Kingdom there is an additional standard consumer, i.e. 33.49 GJ (9 300 kWh).

Industrial uses cover medium and large users (industries, large commercial or administrative buildings, etc.).

For industrial uses, in addition to the annual quantity consumed, the regularity with which the user takes gas from the network is also considered. This involves the concept of modulation (or load factor).

The daily load factor is the number of days which would be required to take the entire annual consumption at the maximum daily offtake rate.

The hourly load factor is the number of hours which would be required to take the entire annual consumption at the maximum hourly offtake rate.

These terms therefore determine the level of peaks or offtakes reached by the consumer in the course of one day or one hour over the year.

The general formula is :

$$\text{daily load factor } md = \frac{Qa}{Qd \text{ max}}$$

$$\text{hourly load factor } mh = \frac{Qa}{Qh \text{ max}}$$

where Qa = annual volume consumed,
 $Qd \text{ max}$ = maximum daily offtake,
 $Qh \text{ max}$ = maximum hourly offtake.

For example, in the case of a user who consumes 41 860 GJ a year, a load factor of 200 days means that the maximum daily offtake is 209 GJ (41 860 divided by 200), and a load factor of 1 600 hours means that the maximum hourly offtake is 26 GJ (41 860 divided by 1 600).

Taking account of these characteristics, seven industrial standard consumers, coded I_1 to I_5 , have been chosen:

	Annual consumption				Load factor
I_1	418.6	GJ (or	116 300	kWh)	No load factor laid down ⁽¹⁾ 200 days 200 days 1 600 hours 250 days 4 000 hours 250 days 4 000 hours 330 days 8 000 hours 330 days 8 000 hours
I_2	4 186	GJ (or	1 163 000	kWh)	
I_{3-1}	41 860	GJ (or	11.63	GWh)	
I_{3-2}	41 860	GJ (or	11.63	GWh)	
I_{4-1}	418 600	GJ (or	116.3	GWh)	
I_{4-2}	418 600	GJ (or	116.3	GWh)	
I_5	4 186 000	GJ (or	1 163	GWh)	
(1) If necessary \leq 200 days, but \geq 155 days					

The other characteristics which could play a part in establishing the price will be determined on a case-by-case basis, always opting for the solution which is most frequent in practice. These characteristics are mentioned where applicable.

Some standard consumers have the same load factor for different volumes of consumption or, conversely, different load factors for the same volume of consumption; this allows a study of the effect of these conditions of supply on the level of prices to be observed. The higher the load factor (in days or hours) the more regular the offtake of gas, thus in some cases, enabling the consumer to obtain favourable prices.

Moreover, the load factor gives some idea of the use made by installations consuming gas. Thus, a very high load factor, e.g. of 8 000 hours, is obviously equivalent of an installation functioning practically non-stop, day and night, throughout the 8 760 hours in the year.

All the prices recorded in this study for standard industrial consumers normally relate to non-interruptible supplies, i.e. the seller of gas must supply the quantities demanded by the consumer (whose peaks are determined by the load factor laid down for standard consumers).

In some cases there are interruptible contracts, under which the seller of gas can reduce the quantities supplied to the consumer at certain peak times when the network is overloaded. In return for the interruption of supply, the consumer pays a reduced price. Such cases are mentioned where they represent a sizeable part of deliveries.

It should be noted finally that the standard industrial consumers referred to in this study include neither power stations nor industries using gas for non-energy purposes, e.g. the chemical industry.

4. DEFINITION OF THE PRICE LEVELS RECORDED

All prices are shown per unit of gas sold, that is per gigajoule (GCV). The results represent the unit price at the beginning of each year/semester and take account of the alteration of tariffs, parameters, indexes, etc. applicable as from the 1st January/July. In the case of tariffs or contracts with short term indices (month, quarter) it is the index which is in force during January/July which is applied. The prices include meter rental, the standing charge and the commodity rate. They do not include the initial installation charge to the consumer.

If there are several possible tariffs, it is the tariff which is most advantageous to the consumer that is taken into account, after the elimination of the tariffs which are not used in practice or which apply only to a marginal or negligible number of users.

When there are only quasi-tariffs, special contracts, or freely negotiated prices, the most commonly found price (most representative) for the given supply conditions has been recorded.

In the case of freely negotiated prices or contracts, the returns relate to either the bills paid during the month of January/July or to the prices resulting from the contracts in force during that month.

Three price levels are shown :

- the selling price inclusive of all taxes
- the price excluding VAT
- the price net of tax.

The price inclusive of all taxes corresponds to the sum paid by the consumer.

The price excluding VAT includes, where payable, other specific taxes which is advantageous in cases where VAT is deductible.

The price excluding tax is obtained directly from the tariffs or contracts.

"Taxes" is used here to mean fiscal and parafiscal levies applying directly to gas at the stage of sale to the consumer. These taxes may be levied at the national, regional, local or municipal level, etc. by the State, regional or local administrations, etc. Anti-pollution charges levied on gas sales are therefore included.

On the other hand, the taxes levied before the sale of the gas, such as taxes on companies, profits, wages etc., are not calculated separately. They remain an integral part of the price excluding tax.

The results for each country are shown in national currencies at current prices, i.e. at face value.

For the purpose of international comparison, it was necessary to use a representative common monetary unit which would create a minimum of distortion in both space and time. Accordingly, the present study uses the purchasing power standard (PPS). The comparative tables are also shown in European currency units (ECU).

These units of value are explained in the following chapter.

III. UNITS OF VALUE

To permit comparisons between countries, prices expressed in national currencies need to be converted to common units. In this study two common units are used :

- the European currency unit (ECU);
- the purchasing power standard (PPS).

1. THE EUROPEAN CURRENCY UNIT (ECU)

The ECU is a basket-type currency unit based on the market exchange rates of a certain amount of each of the Community currencies, weighted according to the gross national product and intra-Community trade of each Member State.

The new composition of the ECU basket is as follows:

3.301 BFR	0.1976 DKR	0.6242 DM	1.44 DR	1.393 ESC	1.332 FF
0.2198 HFL	0.008552 IRL	0.13 LFR	151.8 LIT	6.885 PTA	0.08784 UKL

The conversion rates for the ECU against the national currencies of each year (average value for January and July) are given in a table in the statistical annex.

The definition of the ECU is such that it reflects fluctuations in exchange rates and is suitable for measuring the prices and values of international flows of goods and services. Data expressed in ECU therefore permit the comparison of prices in terms of currency exchange. This financial operation at the market exchange rates, however, has the drawback of being liable to changes in time under the influence of many factors which are independent of internal price movements :

- capital transfers;
- political decisions;
- regulations;
- speculations;
- psychological factors;
- interest rates.

Thus, a national currency can be over- or undervalued in comparison with its real purchasing power.

The ECU also has the disadvantage that its definition changes when a new currency is introduced, as was the case with the inclusion of Greece, Spain and Portugal, and that it is possibly not coherent with the gross domestic product price index, which makes it difficult to deflate.

In order to remove these drawbacks, it is necessary to calculate the real purchasing power of each currency, which leads to the purchasing power standard concept.

2. THE PURCHASING POWER STANDARD (PPS)

The PPS is a reference unit for which the ratios between the different national currencies are proportional to the purchasing power parities (PPP) between these currencies.

The PPP, which are calculated for all the uses of the GDP, reflect the ratios between price levels in the different countries; they indicate the amount of a national currency required to buy in each country the same basket of goods and services which are included in the uses of the GDP. In this present publication only the PPP at GDP level are used.

The PPS is defined by applying these price ratios to the gross domestic product in national currencies of the countries and scaling the parities such that the value of the GDP of the European Union (EUR 12) in PPS is the same as in ECU. Contrary to past practice, the identity "Total of European Union in ECU" = "Total of the European Union in PPS" used to define the numeraire will from now on be calculated for every year.

It should be noted that the level at which the PPS is fixed does not influence the comparison between countries. When prices are converted to PPS using the GDP parity the following conclusion is possible:

- if one gigajoule of energy costs 10 PPS in country A and 5 PPS in country B, this means that after eliminating the differences between the general level of prices in the two countries, this gigajoule of energy is twice as expensive in country A than in country B.

This conclusion is independent of market exchange rates and therefore, is not influenced by fluctuations, brought about by movements of capital, speculation, political decisions, etc.

The conversion rates for the years covered by this study are given in a table in the annex.

3. PRICES CONSTANT PPS

When current prices for a given year are converted to PPS with the help of the current PPP for the same year, comparisons between countries have the significance mentioned above (point 2); however, the comparison in time which one can derive for each country has little interest.

Firstly, it should be noted that the current parities for each year between each currency and the PPS are the result of an extrapolation obtained by multiplying the parities for the base year by the GDP price index for each country and dividing them by the Community GDP index. The latter being incorporated in the extrapolated parity for each country, it may be eliminated without affecting the result of the comparison between countries.

By eliminating the Community index, the application of the extrapolated parities means that for each country, the prices for each year are divided by the GDP price index of the country (i.e.; the prices are deflated) and are converted to PPS using the parity for the base year.

Therefore the comparison between countries is not affected by eliminating the Community GDP index, and comparisons in time for a same country have taken on a new and interesting significance.

In effect, when the price of a product in a given year, deflated by the GDP price index for the same country and converted to PPS using the parity for the base year, is divided by the price in the base year also converted to PPS using the same parity, a relative price index is obtained, i.e. the ratio between the index of the price concerned and that of the GDP.

For this reason it is preferable to present a table of deflated prices using the GDP price index and converted to PPS using the PPP of base year. From this table comparisons may be made between countries, giving the same results as would be obtained using current prices and current PPP; at the same time this table may be used for comparisons in time at national level (corresponding to relative indices).

Before 1991, the principle was five-yearly surveys. The back-extrapolation of the new results of this survey and annual updating of the data up to the new basic survey was carried out by means of the implicit GDP price indices. Basic enquiries have been carried out for the years 1975, 1980, 1985 and 1990. This system has now been abandoned.

A new system was tried out from 1988 onwards and applied for the first time to the 1991 data. It involves calculating parties every year based on price surveys covering part of the list of products, the other part being updated by means of detailed price indices.

The data prior to 1990 have been extrapolated backwards to 1960 as explained above.

For this reason - and also because the reference year for EUR 12 is now 1990 and not 1975 as it was before - the data on parities and PPS in this publication are no longer comparable with those of the previous years.

4. PRICE SERIES

In the light of the foregoing, the results of this survey of Community prices are given in four forms:

1. A series of current prices for each country in national currency, ECU and PPS.
2. Summary tables giving for one region per country:
 - a) Current prices in national currencies
 - b) Prices in current ECU
 - c) Prices in "deflated" PPS (base year 1990) which allows comparisons for different times and places.

IV. FISCALITY

For convenience sake and in keeping with the different price levels shown in the tables, a distinction is made between value-added tax, which is a general indirect tax and other specific taxes.

1. VALUE-ADDED TAX

In general, VAT (proportional tax) is calculated and applied to the price excluding VAT but including any specific taxes, these being part of the basis of assessment. The specific taxes can be proportional or fixed. The following table summarizes VAT rates in force during the period studied.

Value-added tax (VAT) rates on gas sales
(% of price before VAT)

	01-1990	07-1992	01-1993	07-1993	01-1994
Belgium	17	19.5	19.5	19.5	20.5
Denmark	22	25	25	25	25
Germany	14	14	15	15	15
Spain	12	13	15	15	15
France	5.5/18.6	5.5/18.6	5.5/18.6	5.5/18.6	5.5/18.6
Ireland	10	12.5	12.5	12.5	12.5
Italy (domestic)	9/19 ⁽¹⁾	9/19 ⁽¹⁾	9/19 ^{(1)*}	9/19 ^{(1)*}	9/19 ^{(1)*}
Italy (non-domestic)	9/19 ⁽²⁾	9/19 ⁽²⁾	9/19 ⁽²⁾	9/19 ⁽²⁾	9/19 ⁽²⁾
Luxembourg	6	6	6	6	6
Netherlands	18.5	18.5	17.5	17.5	17.5
Portugal	8	5	5	5	5
United-Kingdom	0	17.5	17.5	17.5	17.5

(2) 4% for D₁, D₂ (* 9% in 1993 and 1994), others 9% in the South, 19% in the North.

(3) 9% for I₃ - I₅, 19% for I₁, I₂.

In France the rate of 5.5% is applied to domestic standing charges whilst the rate of 18.6% is applied to domestic energy charges and all elements of industrial prices.

VAT was introduced in the U.K. on 1 July 1990; VAT is not applied to households, the lowest consumption groups or non-profit making organisations.

VAT is deductible for industrial and commercial consumers registered for general tax purposes.

2. SPECIFIC TAXES

a) Germany

An excise tax amounting to 0.36 DM/100 kWh (100 Pf/GJ) was introduced on 1 January 1989 and remained in operation until the 31 December 1992. This limit was fixed within the framework of tax harmonisation in the lead up to the Single Market.

b) France

A specific tax (T.I.C.G.N.), was introduced on 1 January 1986. It applies to consumers whose annual consumption is above 18 000 GJ/year, the first 17 280 GJ being excluded. Its rate changed as shown below:

	TICGN cf/kWh	TICGN FF/GJ
01.01.1986	0.95	2.694
01.01.1987	0.59	1.640
01.01.1988	0.56	2.016
07.01.1989	0.57	1.580
07.01.1992	0.60	1.667
15.01.1993	0.608	1.689
15.04.1993	0.613	1.703
25.06.1993	0.666	1.850
11.01.1994	0.681	1.892

A new parafiscal tax intended for the financing of the "Institut Français du Pétrole" was introduced on 11 January 1993. It is at the rate of 0.04 cF/kWh or 0.111 FF/GJ.

c) Italy

Since February 1977 sales of natural gas for household uses have been subject to a consumption tax (imposta di consumo) at the rate of 30 LIT/m³ (except from September 1979 to February 1980 when it was 36.50 LIT/m³). The rate was increased to 40 LIT/m³ on 16 January 1988 and further increased during 1988 to stand at 77 LIT/m³ on 1 January 1989. For natural gas LIT 77 per m³ is approximately LIT 2020 per GJ (GCV). This tax is also applied to town gas in proportion to the percentage of natural gas used in its manufacture. From November 1980 to December 1993 (Law N° 784) domestic consumers in the south of Italy (Cassa per il Mezzogiorno zone) are exempt from this tax, which is included in the basis of VAT assessment.

Since January 1991 the consumption tax is no longer the same throughout the country, and there is a regional tax of 10 LIT/m³ in most of the places investigated. These two taxes are distributed as follows :

Period starting at 01.01.1991	D ₁ - D ₂		The first 250 m ³ of D ₃ and D _{3b}		D ₄ and the rest of the consumption of D ₃ and D _{3b}	
	Di consumo	Regional	Di consumo	Regional	Di consumo	Regional
Turino	77	10	77	10	206	10
Roma	77	10	77	10	206	10
Napoli	-	10	-	10	112	10
Genova	77	10	77	10	206	10
Milano	77	10	77	10	206	10

Period starting at 08.03.1991	D ₁ - D ₂		The first 250 m ³ of D ₃ and D _{3b}		D ₄ and the rest of the consumption of D ₃ and D _{3b}	
	Di consumo	Regional	Di consumo	Regional	Di consumo	Regional
Turino	12	10	77	10	206	10
Roma	12	10	77	10	206	10
Napoli*	-	10	-	10	112	10
Genova	12	10	77	10	206	10
Milano	12	10	77	10	206	10
* Since 01.04.91	-	50	-	50	112	50

Period starting at 13.05.1991	D ₁ - D ₂		The first 250 m ³ of D ₃ and D _{3b}		D ₄ and the rest of the consumption of D ₃ and D _{3b}	
	Di consumo	Regional	Di consumo	Regional	Di consumo	Regional
Turino	12	10	77	10	258	10
Roma	12	10	77	10	258	10
Napoli	-	50	-	50	164	50
Genova*	12	10	77	10	258	10
Milano	12	10	77	10	258	10
*Since 01.11.91	12	10	77	38.5	258	30
Since 01.01.92	12	10	77	38.5	258	40
Since 01.01.93	12	10	77	38.5	258	50

Period starting at 01.01.1994	D ₁ - D ₂		The first 250 m ³ of D ₃ and D _{3b}		D ₄ and the rest of the consumption of D ₃ and D _{3b}	
	Di consumo	Regional	Di consumo	Regional	Di consumo	Regional
Turino	50	25	115	50	296	50
Roma	50	10	115	10	296	10
Napoli	38	19	38	19	202	50
Genova	50	25	115	50	296	50
Milano	50	10	115	10	296	10

Natural gas for industrial consumption is subject to a tax of 30 LIT/m³ :

- Natural gas used for industrial purposes is subject to a sales tax of 20 LIT/m³. Exemptions apply to natural gas used in the production of electrical energy, consumption by refineries and establishments which use hydrocarbons to produce chemicals, and uses related to the extraction of hydrocarbons.
- A regional sales tax of 10 LIT/m³ was introduced on 21 January 1992. Its field of application is the same as that of the national sales tax. The autonomous regions (Valle d'Aosta, Trentino-Alto Adige, Friuli-Venezia Giulia, Sicily and Sardinia) are exempt from this tax.

d) Netherlands

A special anti-pollution levy has been applied directly to gas sales at the rate of 0.85 cents/GJ until 1981, 1.42 cents/GJ thereafter. It is included in the basis of VAT assessment. Since 1 January 1986, this applies to all consumers whereas, previously it was only included in the factor P for large industrial consumers.

From 1 January 1989 a two-tiered system was introduced.

Anti-pollution tax

	Consumption below 170 000 m ³ /year		Other consumption	
	cents/m ³	cents/GJ	cents/m ³	cents/GJ
01.02.1990	0.456	12.96	0.571	16.23
01.01.1991	0.424	12.05	0.542	15.41
01.07.1992	0.972	27.63	0.949	26.98
01.01.1992	0.881	25.05	0.881	25.05

Since January 1991, the gas companies have been authorized to levy a special environmental tax varying between 0.2 and 0.9 cents/m³ on consumptions from 0 to 170 000 m³: in Rotterdam it is 0.27 cents/m³ or 7.5 cents/GJ.

	Consumption below 10 mln/m ³		Other consumption	
	cents/m ³	cents/GJ	cents/m ³	cents/GJ
01.07.1992	4.156	118.5	1.950	55.44
01.01.1993	2.079	59.11	1.367	36.86

I. INTRODUCTION

La présente publication contient les prix les plus récents, valables de 1992 à 1994 ainsi que ceux de 1990 (année de base pour les comparaisons).

Les définitions et méthodes sont les mêmes que celles utilisées dans les études précédentes, de sorte que l'évolution des prix du gaz peut être observée sur une très longue série chronologique.

Cette étude précise pour les 3 niveaux de prix concernés : les prix en monnaies nationales, en ECU (valeur moyenne de janvier/juillet) et SPA (valeur annuelle, estimée pour 1994).

Cette publication est disponible en trois langues : Allemand, Anglais, Français.

L'enquête qui est à la base de cette étude, a été dirigée par l'Office Statistique des Communautés Européennes et n'aurait pas été possible sans la collaboration des Administrations, Instituts, Compagnies et Associations qui relèvent du secteur du gaz auxquels nous exprimons nos sincères remerciements.

Depuis le 1er juillet 1991 les données pour le secteur industriel sont collectées selon la Directive 90/377/CEE du 29 juin 1990 instaurant une procédure assurant la transparence des prix au consommateur final industriel de gaz et d'électricité.

SIGNES ET ABREVIATIONS

- /	Néant
.	Donnée non disponible
1985=100	Année de base
ø	Pourcentage moyen d'évolution annuel
m³	Mètre cube
kWh	Kilowattheure
GWh	Gigawattheure (10 ⁶ kWh)
h	Heure
MJ	Megajoule
GJ	Gigajoule (10 ³ MJ)
n	Nombre
PCS	Pouvoir calorifique supérieur
PCI	Pouvoir calorifique inférieur
BFR	Franc belge
DKR	Couronne danoise
DM	Deutsche Mark
PTA	Peseta
FF	Franc français
IR£	Livre irlandaise
LIT	Lire italienne
LFR	Franc luxembourgeois
HFL	Florin néerlandais
ESC	Escudo
UK£	Livre sterling
SPA	Standard de pouvoir d'achat
ECU	Unité monétaire européenne
EUR 12	Ensemble des Etats Membres de l'Union Européenne
EUROSTAT	Office Statistique des Communautés Européennes

II. CONDITIONS ET METHODES

1. CHAMP COUVERT

La présente étude présente les prix réels du gaz, payés par les consommateurs, dans les Etats membres de l'Union Européenne.

Deux types de gaz sont concernés :

- le gaz naturel (méthane),
- le gaz d'usine.

Contrairement au gaz naturel, qui est une énergie primaire tirée de gisements dans la nature, le gaz d'usine est une énergie dérivée, manufacturée à partir de charbon, de produits pétroliers ou encore de gaz naturel craqué, réformé ou mélangé.

La présente étude ne concerne ni le gaz de pétrole liquéfié (butane, propane), ni le gaz de cokeries, ni le gaz de hauts fourneaux.

Seule la distribution par conduite est prise en considération ici.

Les prix ont été relevés sur les places suivantes, qui couvrent le territoire de la Communauté :

- Belgique : Bruxelles;
- Danemark : Copenhague; Territoire National;
- Allemagne : Hambourg, Hanovre, Weser-Ems, Dortmund; Düsseldorf, Francfort/Main, Stuttgart, Munich; Berlin et Dresden (depuis juillet 1992);
- Espagne : Madrid; Barcelone; Valence; Nord & Est;
- France : Lille; Paris; Strasbourg; Marseille; Lyon; Toulouse;
- Irlande : Dublin;
- Italie : Milan; Turin; Gênes; Rome; Naples;
- Luxembourg (G-D) : Luxembourg-ville;
- Pays-Bas : Rotterdam;
- Portugal : Lisbonne;
- Royaume-Uni : Londres; Leeds; Birmingham;

En Grèce, il n'y a pas de gaz livré par conduite.

Certaines des places sélectionnées couvrent des régions plus ou moins vastes.

Les prix sont relevés au début de chaque année/semestre et découlent des tarifs, contrats, conditions et règles en vigueur au début de celle-ci.

Il s'agit de prix réels payés par le consommateur de gaz, ce qui correspond à la facturation franco consommateur au début de chaque année/semestre, y compris les ristournes et subventions éventuelles. Par consommateur, on entend ici les abonnés qui achètent le gaz pour leur propre consommation, ce qui exclut les revendeurs. Les prix à la source n'ont pas été pris en considération.

2. UNITES DE MESURE DE L'ENERGIE

A la suite des résolutions internationales prises par la conférence générale des poids et mesures, qui ont donné naissance au "Système International d'unités de mesure" (SI), plusieurs Directives du Conseil des Ministres de l'Union (71/354, 76/770 et 80/181) édictent les règles à suivre, notamment en matière d'unités de mesure de l'énergie.

Désormais, la calorie et ses dérivés sont proscrits. Seules deux unités d'énergie peuvent être employées : le joule et le kilowatt/heure. Ces deux unités dérivent d'ailleurs d'une même définition de base, puisque 1 joule = 1 watt/seconde = 1 Newton/mètre.

Dans un but d'uniformisation et de simplification, le joule (ou ses multiples décimaux) a été choisi comme unité de mesure commune par EUROSTAT.

Les multiples décimaux du joule sont :

kilojoule (kJ) = 10^3 joules,

mégajoule (MJ) = 10^6 joules,

gigajoule (GJ) = 10^9 joules,

térajoule (TJ) = 10^{12} joules.

Dans la présente étude, les prix du gaz sont exprimés en unité monétaire nationale par gigajoule.

Le tableau de conversion suivant donne la correspondance entre unités de mesure :

	GJ	GWh	Therm
1 gigajoule	1	0.0002777	9.4781
1 gigawatt/heure	3 600	1	34 120
1 therm	0.1055	0.0000293	1

De plus, à titre indicatif, on peut dire qu'un gigajoule de gaz correspond approximativement à 35 kg de houille marchande et à 25 kg de fuel-oil ou de gas-oil de chauffage.

Enfin, l'unité d'énergie utilisée dans cette étude est mesurée sur la base du pouvoir calorifique supérieur (PCS), comme il est d'usage dans l'industrie et dans les tarifications du gaz; c'est-à-dire qu'il est tenu compte de l'énergie latente nécessaire à l'évaporation de l'eau produite lors de la combustion du gaz. Cette façon de mesurer déroge aux statistiques d'énergie et aux pratiques des autres sources d'énergie, où le pouvoir calorifique inférieur (PCI) est toujours employé, lequel est plus proche de l'énergie réellement utilisable par le consommateur. Toutefois, certaines chaudières à gaz récentes, à condensation, permettent une meilleure utilisation du pouvoir calorifique supérieur, par récupération d'une partie de l'énergie latente d'évaporation. L'écart entre pouvoir calorifique supérieur et inférieur est de l'ordre de 10 % pour le gaz. Ainsi, les prix du gaz exprimés dans cette étude en GJ (PCS) peuvent être convertis en GJ (PCI) en leur appliquant le facteur multiplicateur 1,1.

3. CONSOMMATEURS TYPE

L'enquête est basée sur le système des consommateurs type, c'est-à-dire que les prix sont relevés pour certains niveaux de consommation de gaz et sous certaines conditions de fourniture, qui ont été choisis en raison de leur représentativité de la population des consommateurs de gaz. Ces consommations type restent fixes d'une année à l'autre et pour tous les pays, ce qui est une des conditions premières de comparabilité des prix dans l'espace et dans le temps.

Un consommateur type correspond en fait à un compteur avec l'application d'un tarif ou d'un contrat. Lorsqu'un usager dispose de deux compteurs séparés, correspondant à deux tarifs différents, par exemple l'un pour le chauffage des locaux, l'autre pour des usages professionnels, il est alors considéré qu'il existe deux consommateurs type distincts à traiter séparément.

Deux familles de consommateurs type sont distinguées : usages domestiques et industriels.

Les usages domestiques couvrent les petits usagers (ménages, commerces, artisanats, bureaux, etc.)

Les consommateurs type domestiques sont caractérisés par le volume annuel de consommation.

Cinq consommateurs type domestiques, codifiés D₁ à D₄, sont retenus :

Consommation annuelle				Equipement
D ₁	8.37	GJ (soit	2 326 kWh)	} cuisine et eau chaude
D ₂ ⁽¹⁾	16.74	GJ (soit	4 652 kWh)	
D ₃	83.7	GJ (soit	23 260 kWh)	} cuisine, eau chaude et
D _{3b}	125.6	GJ (soit	34 890 kWh)	
D ₄	1047	GJ (soit	290 750 kWh)	} chauffage central collectif pour 10 logements au moins

(1) Au Royaume-Uni, consommateur type supplémentaire 33.49 GJ (9 300 kWh).

Les usages industriels couvrent les moyens et gros usagers (industries, grands bâtiments commerciaux ou administratifs, etc.)

Pour les usages industriels, outre la quantité annuelle consommée, intervient la régularité avec laquelle l'utilisateur se procure le gaz sur le réseau; c'est la notion de modulation.

La modulation journalière indique le nombre de jours qu'il faudrait pour utiliser toute la consommation annuelle, au débit maximum quotidien.

La modulation horaire indique le nombre d'heures qu'il faudrait pour utiliser toute la consommation annuelle, au débit maximum horaire.

Ces termes déterminent donc les pointes ou débits maximums atteints par le consommateur au cours d'une journée ou d'une heure.

La formule générale s'écrit :

$$\text{modulation journalière} \quad m_j = \frac{Q_a}{Q_j \text{ max}}$$

$$\text{modulation horaire} \quad m_h = \frac{Q_a}{Q_h \text{ max}}$$

où Q_a = volume annuel consommé,

$Q_j \text{ max}$ = débit maximum journalier,

$Q_h \text{ max}$ = débit maximum horaire.

Par exemple, pour un utilisateur qui consomme 41 860 GJ par an, une modulation de 200 jours signifie que le débit maximum d'une journée s'élève à 209 GJ (41 860/200), et une modulation de 1 600 heures signifie que le débit maximum d'une heure atteint 26 GJ (41 860/1 600).

Compte tenu de ces caractéristiques, sept consommateurs type industriels, codifiés de I_1 à I_5 sont retenus :

	Consommation annuelle				Modulation
I_1	418.6	GJ (soit	116 300	kWh)	Pas de modulation prescrite ⁽¹⁾ 200 jours 200 jours 1 600 heures 250 jours 4 000 heures 250 jours 4 000 heures 330 jours 8 000 heures 330 jours 8 000 heures
I_2	4 186	GJ (soit	1 163 000	kWh)	
I_{3-1}	41 860	GJ (soit	11.63	GWh)	
I_{3-2}	41 860	GJ (soit	11.63	GWh)	
I_{4-1}	418 600	GJ (soit	116.3	GWh)	
I_{4-2}	418 600	GJ (soit	116.3	GWh)	
I_5	4 186 000	GJ (soit	1 163	GWh)	
(1) Eventuellement ≤ 200 jours, mais ≥ 155 jours					

Les autres caractéristiques qui pourraient intervenir dans la fixation du prix sont déterminées cas par cas, en prenant toujours la solution la plus fréquente dans la réalité. Ces caractéristiques sont signalées.

Certains consommateurs type présentent une même modulation pour des volumes de consommation différents ou, inversement, des modulations différentes pour un même volume consommé, cela permet d'observer l'effet de ces conditions de fourniture sur le niveau des prix. Plus la modulation est élevée (en jours ou en heures), plus les enlèvements de gaz s'étalent régulièrement dans le temps et plus le consommateur pourra obtenir des prix avantageux.

Par ailleurs, la modulation donne une idée de l'emploi des installations consommant le gaz. Ainsi, une modulation très élevée, de 8 000 heures par exemple, correspond évidemment à un équipement qui fonctionne presque sans arrêt, nuit et jour, tout au long des 8 760 heures de l'année.

Les prix relevés dans cette étude sur les consommateurs type industriels concernent, sauf exception, des fournitures non interruptibles, c'est-à-dire que le vendeur de gaz a l'obligation d'assurer les débits demandés par le consommateur (dont les pointes sont déterminées par la modulation prévue pour les consommateurs type).

Dans certains cas, il existe des contrats interruptibles, selon lesquels le vendeur de gaz peut réduire le débit mis à disposition du consommateur à certains moments de pointe, lorsque le réseau est saturé. En contrepartie de cette réduction de livraison, le consommateur obtient un rabais sur les prix. Ces cas sont signalés, lorsqu'ils représentent une part non négligeable des livraisons.

Rappelons enfin que les consommateurs types industriels visés dans cette étude ne concernent ni les centrales électriques, ni les emplois non énergétiques du gaz, comme par exemple la chimie.

4. DEFINITION DES NIVEAUX DE PRIX RELEVES

Tous les prix sont exprimés par unité de gaz vendu, soit par gigajoule (PCS). Les résultats représentent les prix unitaires pratiqués au début de chaque année/semestre, y compris les modifications de tarifs, de paramètres, d'indices, etc., intervenues à compter du 1er janvier/juillet. Dans les cas de tarifs ou contrats indexés à court terme (mois, trimestre), c'est l'indice valable courant janvier/juillet qui est appliqué. Les prix incluent la location du compteur, la prime fixe et le terme proportionnel mais pas les premiers frais de raccordement d'un usager.

En cas de possibilité d'application de plusieurs tarifs, après élimination des tarifs inutilisés dans la pratique ou des tarifs qui ne correspondent qu'à un nombre marginal ou négligeable d'usagers, c'est le tarif le plus avantageux pour le consommateur qui est pris en considération.

Lorsqu'il n'existe que des quasi-tarifs ou des contrats particuliers ou encore des prix librement négociés, le niveau de prix correspondant à la valeur centrale représentative des conditions de fourniture retenues (prix le plus fréquent) a été pris en compte.

En cas de prix libres ou de contrats, les relevés portent respectivement sur les factures payées pendant le mois de janvier/juillet ou sur les prix découlant des contrats les plus fréquents, en vigueur pendant ce même mois.

Trois niveaux de prix sont présentés :

- prix de vente toutes taxes comprises,
- prix hors TVA,
- prix hors taxes.

Le prix toutes taxes comprises correspond au montant déboursé par l'utilisateur.

Le prix hors TVA contient, le cas échéant, les autres taxes spécifiques, il est intéressant au cas où la TVA est déductible.

Le prix hors taxes résulte directement de l'application des tarifs ou des contrats.

Sont ici considérées comme "taxes" les perceptions fiscales et parafiscales qui s'appliquent directement au gaz, au stade de la vente au consommateur. Elles peuvent être prélevées à l'échelon national, régional, local municipal, etc., au profit de l'Etat, des administrations régionales ou locales, etc. Ainsi sont comprises les redevances antipollution perçues sur les ventes de gaz.

En revanche, les taxes prélevées en amont de la vente du gaz, comme les impôts sur les sociétés, les bénéfices, les salaires, etc., ne sont pas isolées et restent englobées indistinctement dans le prix hors taxes.

Les résultats par pays sont exprimés en unité monétaire nationale courante. Il s'agit donc de valeurs nominales.

Pour la comparaison internationale, il a fallu recourir à une unité monétaire commune, qui soit représentative et qui provoque un minimum de distorsion dans l'espace et dans le temps. Ainsi la présente étude utilise le standard de pouvoir d'achat (SPA). Des tableaux de comparaison internationale exprimés en unité de compte européenne (ECU) ont aussi été présentés.

Ces unités de valeur sont exposées et expliquées dans le chapitre suivant.

III. UNITES DE VALEUR

Pour permettre des comparaisons entre pays, les prix exprimés en monnaies nationales doivent être convertis en unités communes. Dans cette étude, deux unités sont utilisées :

- l'unité monétaire européenne (ECU)
- le standard de pouvoir d'achat (SPA).

1. L'UNITE MONETAIRE EUROPEENNE (ECU)

L'ECU est une unité monétaire de type "panier" basée sur les taux de change du marché d'une certaine quantité de chacune des monnaies de la Communauté, selon une pondération qui fait intervenir le produit national brut et le commerce intracommunautaire de chaque Etat Membre.

La composition actuelle du panier de l'ECU se présente comme suit :

3.301 BFR	0.1976 DKR	0.6242 DM	1.44 DR	1.393 ESC	1.332 FF
0.2198 HFL	0.008552 IRL	0.13 LFR	151.8 LIT	6.885 PTA	0.08784 UKL

Les facteurs de conversion entre ECU et monnaies nationales sont donnés pour chaque année (moyenne mensuelle de janvier et juillet) dans un tableau de l'annexe statistique.

De par sa définition, l'ECU reflète bien les fluctuations des taux de change et s'avère adapté à mesurer les prix et les valeurs des flux internationaux des biens et services. Des données exprimées en ECU se placent donc dans l'optique d'une comparaison des prix, après conversion des devises. Cependant, cette opération monétaire aux taux de change du marché présente l'inconvénient de fluctuer dans le temps sous l'effet de nombreux facteurs indépendants des mouvements de prix intérieurs :

- transferts de capitaux,
- décisions politiques,
- réglementations,
- spéculations,
- facteurs psychologiques,
- taux d'intérêts.

Ainsi, une monnaie nationale peut-elle être sous ou surévaluée par rapport à son véritable pouvoir d'achat.

De plus, l'ECU change de définition lors de l'introduction d'une nouvelle monnaie, comme cela a été le cas avec l'inclusion de la Grèce, de l'Espagne ou du Portugal, et peut manquer de cohérence avec les indices de prix du produit intérieur brut, d'où difficultés pour déflater.

Pour remédier à ces inconvénients, il faut calculer le pouvoir d'achat réel de chaque monnaie, ce qui conduit à la notion de standard de pouvoir d'achat.

2. LE STANDARD DE POUVOIR D'ACHAT (SPA)

Le SPA est une unité de référence dont les relations avec les différentes monnaies nationales sont proportionnelles aux parités de pouvoir d'achat (PPA) entre ces monnaies.

Les PPA, qui sont calculées pour tous les emplois du PIB, reflètent les relations entre les niveaux des prix des différents pays; elles indiquent les quantités de monnaie nationale nécessaires pour acheter dans chaque pays le même panier de biens et services compris dans les emplois du PIB. Dans la présente publication, seules les PPA au niveau du PIB sont utilisées.

Le SPA est défini en appliquant les rapports de prix (ou parité) au produit intérieur brut en monnaies nationales des pays et en étalonnant les parités afin que la valeur du PIB de l'Union Européenne (EUR 12), exprimée en SPA, soit la même que celle exprimée en ECU. Contrairement à ce qui se passait avant 1991, l'égalité "Total de l'Union Européenne en ECU" = "Total de l'Union Européenne en SPA" pour définir le numéraire, sera établie dorénavant pour toutes les années.

Il faut remarquer que la fixation de l'unité du SPA n'influence pas la comparaison entre pays. Lorsque les prix sont convertis en SPA à l'aide de la parité du PIB, le jugement suivant devient possible :

- si un gigajoule d'énergie coûte 10 SPA dans le pays A et 5 SPA dans le pays B, cela signifie que, après qu'on ait éliminé les différences entre les niveaux généraux de prix des deux pays, ce gigajoule d'énergie est deux fois plus cher dans le pays A que dans le pays B.

Ce jugement est indépendant des taux de change monétaires et donc des fluctuations de ceux-ci provoquées par les mouvements de capitaux, la spéculation, les décisions publiques, etc.

Les facteurs de conversion des années couvertes par cette étude sont données dans un tableau en annexe.

3. PRIX EN SPA "CONSTANTS"

Lorsque les prix courants pour une année donnée sont convertis en SPA à l'aide des PPA courantes de cette même année, les comparaisons entre pays ont la signification mentionnée sous le point 2; cependant, la comparaison temporelle que l'on pourrait dériver pour chacun des pays a peu d'intérêt.

Tout d'abord, il faut remarquer que les parités courantes de chaque année entre chaque monnaie et le SPA sont le résultat d'une extrapolation obtenue en multipliant les parités de l'année de base par l'indice de prix du PIB de chaque pays et en les divisant par l'indice communautaire du PIB. Ce dernier indice étant incorporé dans la parité extrapolée de tous les pays, il peut être éliminé lors de l'extrapolation sans que le résultat de la comparaison entre pays ne change.

En éliminant l'indice communautaire, l'application des parités extrapolées signifie que, pour chaque pays, les prix de chaque année sont divisés par l'indice de prix du PIB du pays (déflatés) et convertis à l'aide de la parité de l'année de référence.

Donc, la comparaison entre pays n'est pas affectée par l'élimination de l'indice communautaire du PIB et les comparaisons dans le temps pour un même pays acquièrent une nouvelle signification intéressante.

En effet, lorsque le prix d'un produit d'une année donnée déflaté par l'indice de prix du PIB du même pays et converti en SPA à l'aide de la parité de l'année de référence est divisé par le prix de l'année de référence également converti en SPA à l'aide de cette même parité, on obtient un indice relatif de prix, c'est-à-dire le rapport entre l'indice de prix concerné et celui du PIB.

C'est pourquoi il est préférable de présenter un tableau de prix déflatés à l'aide de l'indice de prix du PIB et convertis en SPA à l'aide de la PPA de l'année de base. En partant de ce tableau, on peut effectuer une comparaison entre pays dont les résultats sont identiques à ceux obtenus en utilisant les prix courants et les PPA courantes; en même temps, ce tableau permet d'effectuer des comparaisons temporelles au niveau national (correspondant aux indices relatifs).

Avant 1991, le principe était celui des enquêtes de base quinquennale. La rétropolation des nouveaux résultats de cette enquête de base et la mise à jour annuelle des données (jusqu'à la nouvelle enquête de base) était effectuée à l'aide des indices de prix implicite du PIB. Des enquêtes de base ont eu lieu en 1975, 1980, 1985 et dernièrement en 1990. Ce système a maintenant été abandonné.

Un nouveau système a été expérimenté à partir de 1988 et appliqué pour la première fois aux données de l'année de 1991. Il consiste à calculer tous les ans des parités sur la base d'enquêtes de prix couvrant une partie de la liste de produits, l'autre partie étant mise à jour avec les indices des prix détaillés.

Les données d'avant 1990 ont été rétropolées jusqu'à 1960 selon la méthode expliquée ci-dessus.

Pour cette raison - et aussi du fait du changement de l'année de référence pour EUR 12 qui est maintenant 1990 au lieu de 1975 - les données sur les parités et les SPA de cette publication ne sont plus comparables avec celles des publications des années précédentes.

4. SERIES DE PRIX

Sur base des descriptions précédentes, les résultats de la présente enquête des prix dans la Communauté sont présentés sous quatre formes:

- 1) Séries de prix courants pour chaque pays en monnaies nationales, en ECU et en SPA.
- 2) Tableaux récapitulatifs reprenant pour une région par pays :
 - a) les prix courants en monnaies nationales
 - b) les prix en ECU courants
 - c) les prix en SPA "déflaté" (base 1990), qui permettent d'établir des comparaisons dans l'espace et dans le temps.

IV. FISCALITE

Pour plus de commodité et pour qu'il y ait correspondance entre les différents niveaux de prix présentés dans les tableaux, la taxe sur la valeur ajoutée, qui est un impôt indirect général, et les autres taxes spéciales ont été distinguées.

1. TAXE SUR LA VALEUR AJOUTEE

Pour la période couverte par cette étude, la TVA (impôt proportionnel) est calculée et appliquée sur le prix hors TVA, généralement les taxes spéciales éventuelles sont incluses dans l'assiette d'imposition. Ces taxes peuvent être proportionnelles ou fixes. Le tableau qui suit indique les taux de TVA en vigueur pendant la période étudiée.

Taxe sur la valeur ajoutée (TVA) perçue sur les ventes de gaz
(% du prix hors TVA)

	01-1990	07-1992	01-1993	07-1993	01-1994
Belgique	17	19.5	19.5	19.5	20.5
Danemark	22	25	25	25	25
Allemagne	14	14	15	15	15
Espagne	12	13	15	15	15
France	5.5/18.6	5.5/18.6	5.5/18.6	5.5/18.6	5.5/18.6
Irlande	10	12.5	12.5	12.5	12.5
Italie (domestique)	9/19 (1)	9/19 (1)	9/19 (1)*	9/19 (1)*	9/19 (1)*
Italie (non domestique)	9/19 (2)	9/19 (2)	9/19 (2)	9/19 (2)	9/19 (2)
Luxembourg	6	6	6	6	6
Pays-Bas	18.5	18.5	17.5	17.5	17.5
Portugal	8	5	5	5	5
Royaume-Uni	0	17.5	17.5	17.5	17.5

(1) 4 % : D₁ et D₂ (* 9 % en 1993 et 1994); autres : 9 % Sud et 19 % Nord

(2) 9 % pour I₃-I₅, 19 % pour I₁, I₂.

En France, le taux de 5.5 % s'applique aux abonnements domestiques et le taux de 18.6 % à l'énergie domestique et aux consommateurs type industriels.

L'introduction de la TVA au Royaume-Uni date du 1er juillet 1990; la TVA ne s'applique pas aux usages domestiques ni aux très petits consommateurs, ni aux associations sans but lucratif.

La TVA est déductible pour les consommateurs industriels et commerciaux soumis au régime fiscal général.

2. TAXES SPECIFIQUES

a) Allemagne

Une taxe s'élevant à 0.36 DM/100 kWh (100 Pf/GJ) a été instaurée le 1er janvier 1989 est restée en application jusqu'au 31 décembre 1992, limite établie dans le contexte de l'harmonisation de la fiscalité européenne pour la réalisation du Marché Unique.

b) France

Une taxe spéciale (TICGN taxe intérieure à la consommation de gaz naturel) a été instaurée le 1er janvier 1986. Elle est appliquée aux consommateurs dont la consommation annuelle est supérieure à 18 000 GJ/an, les 17 280 premiers GJ en étant exempts. Son taux a évolué comme expliqué ci-dessous :

	TICGN cf/kWh	TICGN FF/GJ
01.01.1986	0.95	2.694
01.01.1987	0.59	1.640
01.01.1988	0.56	2.016
07.01.1989	0.57	1.580
07.01.1992	0.60	1.667
15.01.1993	0.608	1.689
15.04.1993	0.613	1.703
25.06.1993	0.666	1.850
11.01.1994	0.681	1.892

Une nouvelle taxe parafiscale destinée au financement de l'Institut Français du Pétrole est entrée en vigueur le 11 janvier 1993. Son montant est de 0.04 cF/kWh soit 0.111 FF/GJ.

c) Italie

Depuis février 1977, les ventes de gaz naturel pour usage domestique sont soumises à une taxe de consommation (imposta di consumo). Son montant a été porté à 40 LIT/m³ le 16 janvier 1988 et des augmentations intervenues durant 1988 l'ont portée à 77 LIT/m³ au 1er janvier 1989. Pour le gaz naturel, 77 LIT/m³ correspondent à environ 2020 LIT par GJ (PCS). Cette taxe est appliquée également au gaz de ville en proportion de la part de gaz naturel utilisée pour la fabrication de ce dernier. Depuis novembre 1980 jusqu'à décembre 1993 (loi n° 784), les usagers domestiques du sud de l'Italie (zone de la "Cassa per il Mezzogiorno") sont exempts de cette taxe cependant prise en compte pour la détermination de l'assiette de la TVA.

Depuis janvier 1991, l'impôt à la consommation n'est plus unifié sur le pays, et il y a un impôt régional de 10 LIT/m³ dans la plupart des places enquêtées. Ces deux impôts sont distribués de la façon suivante :

A partir du 01.01.1991	D ₁ - D ₂		Les 250 premiers m ³ de D ₃ et D _{3b}		D ₄ et le reste de la consommation de D ₃ et D _{3b}	
	Di consumo	Regional	Di consumo	Regional	Di consumo	Regional
Turin	77	10	77	10	206	10
Rome	77	10	77	10	206	10
Naples	-	10	-	10	112	10
Gênes	77	10	77	10	206	10
Milan	77	10	77	10	206	10

A partir du 08.03.1991	D ₁ - D ₂		Les 250 premiers m ³ de D ₃ et D _{3b}		D ₄ et le reste de la consommation de D ₃ et D _{3b}	
	Di consumo	Regional	Di consumo	Regional	Di consumo	Regional
Turin	12	10	77	10	206	10
Rome	12	10	77	10	206	10
Naples*	-	10	-	10	112	10
Gênes	12	10	77	10	206	10
Milan	12	10	77	10	206	10
*Depuis 01.04.91	-	50	-	50	112	50

A partir du 13.05.1991	D ₁ - D ₂		Les 250 premiers m ³ de D ₃ et D _{3b}		D ₄ et le reste de la consommation de D ₃ et D _{3b}	
	Di consumo	Regional	Di consumo	Regional	Di consumo	Regional
Turin	12	10	77	10	258	10
Rome	12	10	77	10	258	10
Naples	-	50	-	50	164	50
Gênes*	12	10	77	10	258	10
Milan	12	10	77	10	258	10
*Depuis 01.11.91	12	10	77	38.5	258	30
Depuis 01.01.92	12	10	77	38.5	258	40
Depuis 01.01.93	12	10	77	38.5	258	50

Depuis le 01.01.1994	D ₁ - D ₂		Les 250 premiers m ³ de D ₃ et D _{3b}		D ₄ et le reste de la consommation de D ₃ et D _{3b}	
	Di consumo	Regional	Di consumo	Regional	Di consumo	Regional
Turin	50	25	115	50	296	50
Rome	50	10	115	10	296	10
Naples	38	19	38	19	202	50
Gênes	50	25	115	50	296	50
Milan	50	10	115	10	296	10

Le gaz naturel pour usage industriel fait l'objet d'une taxe de 30 LIT/m³ :

- le gaz naturel à usage industriel est soumis à un impôt de consommation de 20 LIT/m³. En sont exemptes, les utilisations destinées à la production d'énergie électrique, à la consommation intérieure des raffineries et des établissements qui transforment les hydrocarbures en produits chimiques, ainsi que les utilisations liées aux opérations d'extraction des hydrocarbures.
- un impôt régional de consommation de 10 LIT/m³ a été adopté le 21 janvier 1992; son champ d'application est le même que celui de l'impôt national de consommation. Sont exemptées de cet impôt les régions à statut spécial (Val d'Aoste, Trentin Haute Adige, Frioul-Vénétie-Julienne, Sicile et Sardaigne).

d) Pays-Bas

Un prélèvement spécial antipollution est appliqué directement sur les ventes de gaz; il était de 0.85 cents/GJ jusqu'en 1981, de 1.42 cents/GJ depuis. Il est compris dans l'assiette de la TVA. Depuis le 1er janvier 1986, il s'applique à tous les consommateurs alors que, précédemment, il était inclus dans le facteur P pour les gros consommateurs industriels.

Depuis le 1er janvier 1989 le taux a varié comme suit selon deux tranches de consommation.

Montant de la taxe antipollution

au	Consommations inférieures à 170 000 m ³ /an		Autres consommations	
	cents/m ³	cents/GJ	cents/m ³	cents/GJ
01.02.1990	0.456	12.96	0.571	16.23
01.01.1991	0.424	12.05	0.542	15.41
01.07.1992	0.972	27.63	0.949	26.98
01.01.1992	0.881	25.05	0.881	25.05

Depuis janvier 1991, les compagnies gazières sont autorisées à prélever pour les consommations entre 0 et 170 000 m³ une taxe de compensation spéciale pour l'environnement qui varie entre 0.2 et 0.9 cents/m³ : à Rotterdam elle est de 0.27 cents/m³, soit 7.5 cents/GJ.

au	Consommations inférieures à 10 ⁷ /an		Autres consommations	
	cents/m ³	cents/GJ	cents/m ³	cents/GJ
01.07.1992	4.156	118.5	1.950	55.44
01.01.1993	2.079	59.11	1.367	36.86

PRIX DU GAZ NATUREL POUR USAGES DOMESTIQUES

BELGIQUE (BFR)

BRUXELLES

		NATIONALE WAERUNG NATIONAL CURRENCY / GJ MONNAIE NATIONALE			KKS	PPS	SPA / GJ	ECUS / GJ		
1. JANUAR JANUARY JANVIER		STEUERN INBEGR.	OHNE MEHRWERT. VAT	OHNE STEUERN TAXES	STEUERN INBEGR.	OHNE MEHRWERT. VAT	OHNE STEUERN TAXES	STEUERN INBEGR.	OHNE MEHRWERT. VAT	OHNE STEUERN TAXES
2. JULI JULY JUILLET		INCL. TAXES COMPRISES	EXCL. HORS TVA	EXCL. HORS TAXES	INCL. TAXES COMPRISES	EXCL. HORS TVA	EXCL. HORS TAXES	INCL. TAXES COMPRISES	EXCL. HORS TVA	EXCL. HORS TAXES
D 1	1990-1	589.4	503.7	503.7	13.89	11.87	11.87	13.83	11.82	11.82
	1992-2	613.0	513.0	513.0	15.00	12.55	12.55	14.57	12.19	12.19
8.37 GJ	1993-1	612.7	512.7	512.7	14.60	12.22	12.22	15.20	12.72	12.72
	1993-2	611.0	511.3	511.3	14.56	12.18	12.18	15.17	12.69	12.69
	1994-1	639.4	530.6	516.9	15.68	13.02	12.68	15.84	13.15	12.81
	% 1994-1/1993-2	4.6			7.7			4.4		
	% 1990-1 1994-1	2.1			3.1			3.5		
D 2	1990-1	544.5	465.4	465.4	12.83	10.96	10.96	12.77	10.92	10.92
	1992-2	565.0	472.8	472.8	13.83	11.57	11.57	13.43	11.24	11.24
16.74 GJ	1993-1	564.1	472.0	472.0	13.44	11.25	11.25	14.00	11.71	11.71
	1993-2	562.6	470.8	470.8	13.41	11.22	11.22	13.96	11.69	11.69
	1994-1	589.9	489.6	475.9	14.47	12.01	11.67	14.62	12.13	11.79
	% 1994-1/1993-2	4.9			7.9			4.7		
	% 1990-1 1994-1	2.0			3.1			3.4		
D 3	1990-1	324.2	277.1	277.1	7.64	6.53	6.53	7.61	6.50	6.50
	1992-2	329.3	275.6	275.6	8.06	6.74	6.74	7.83	6.55	6.55
83.7 GJ	1993-1	325.5	272.4	272.4	7.76	6.49	6.49	8.08	6.76	6.76
	1993-2	324.6	271.6	271.6	7.74	6.47	6.47	8.06	6.74	6.74
	1994-1	347.3	288.2	274.5	8.52	7.07	6.73	8.61	7.14	6.80
	% 1994-1/1993-2	7.0			10.1			6.8		
	% 1990-1 1994-1	1.7			2.8			3.1		
D 3-B	1990-1	309.5	264.6	264.6	7.29	6.23	6.23	7.26	6.21	6.21
	1992-2	313.6	262.4	262.4	7.67	6.42	6.42	7.45	6.24	6.24
125.6 GJ	1993-1	309.6	259.1	259.1	7.38	6.17	6.17	7.68	6.43	6.43
	1993-2	308.7	258.4	258.4	7.36	6.16	6.16	7.66	6.41	6.41
	1994-1	331.1	274.8	261.1	8.12	6.74	6.40	8.20	6.81	6.47
	% 1994-1/1993-2	7.3			10.3			7.0		
	% 1990-1 1994-1	1.7			2.7			3.1		
D 4	1990-1	261.0	223.0	223.0	6.15	5.25	5.25	6.12	5.23	5.23
	1992-2	261.5	218.9	218.9	6.40	5.36	5.36	6.22	5.20	5.20
1 047 GJ	1993-1	257.0	215.1	215.1	6.12	5.13	5.13	6.38	5.34	5.34
	1993-2	256.2	214.4	214.4	6.11	5.11	5.11	6.36	5.32	5.32
	1994-1	277.6	230.4	216.7	6.81	5.65	5.32	6.88	5.71	5.37
	% 1994-1/1993-2	8.4			11.5			8.2		
	% 1990-1 1994-1	1.6			2.6			3.0		

PRIX DU GAZ NATUREL POUR USAGES DOMESTIQUES

DEUTSCHLAND (DM)

DUESSELDORF

		NATIONALE WAEHRUNG NATIONAL CURRENCY / GJ MONNAIE NATIONALE			KKS	PPS	SPA / GJ	ECUS / GJ		
1. JANUAR JANUARY JANVIER		STEUERN INBEGR. TAXES	OHNE MEHRWERT. VAT	OHNE STEUERN TAXES	STEUERN INBEGR. TAXES	OHNE MEHRWERT. VAT	OHNE STEUERN TAXES	STEUERN INBEGR. TAXES	OHNE MEHRWERT. VAT	OHNE STEUERN TAXES
2. JULI JULY JUILLET		INCL. TAXES COMPRISES	EXCL. HORS TVA	EXCL. HORS TAXES	INCL. TAXES COMPRISES	EXCL. HORS TVA	EXCL. HORS TAXES	INCL. TAXES COMPRISES	EXCL. HORS TVA	EXCL. HORS TAXES
D 1	1990-1	34.63	30.38	29.66	15.39	13.50	13.18	17.03	14.94	14.58
	1992-2	37.41	32.81	31.81	16.78	14.71	14.26	18.32	16.06	15.57
8.37 GJ	1993-1	37.08	32.25	31.25	16.26	14.14	13.71	18.94	16.47	15.96
	1993-2	37.08	32.25	31.25	16.26	14.14	13.71	19.01	16.53	16.02
	1994-1	36.43	31.68	30.68	16.19	14.08	13.64	18.86	16.40	15.88
	% 1994-1/1993-2	-1.8			-0.4			-0.8		
	% ø 1990-1 1994-1	1.3			1.3			2.6		
D 2	1990-1	25.77	22.60	21.88	11.45	10.04	9.72	12.67	11.11	10.76
	1992-2	28.54	25.04	24.04	12.80	11.23	10.78	13.97	12.26	11.77
16.74 GJ	1993-1	28.14	24.47	23.47	12.34	10.73	10.29	14.37	12.50	11.99
	1993-2	28.14	24.47	23.47	12.34	10.73	10.29	14.42	12.54	12.03
	1994-1	27.49	23.90	22.90	12.22	10.62	10.18	14.23	12.37	11.86
	% 1994-1/1993-2	-2.3			-1.0			-1.3		
	% ø 1990-1 1994-1	1.6			1.6			2.9		
D 3	1990-1	16.15	14.16	13.44	7.18	6.29	5.97	7.94	6.96	6.61
	1992-2	18.92	16.60	15.60	8.48	7.44	7.00	9.26	8.13	7.64
83.7 GJ	1993-1	18.44	16.03	15.03	8.09	7.03	6.59	9.42	8.19	7.68
	1993-2	18.44	16.03	15.03	8.09	7.03	6.59	9.45	8.22	7.70
	1994-1	17.78	15.46	14.46	7.90	6.87	6.43	9.20	8.00	7.49
	% 1994-1/1993-2	-3.6			-2.3			-2.6		
	% ø 1990-1 1994-1	2.4			2.4			3.8		
D 3-B	1990-1	15.12	13.27	12.55	6.72	5.90	5.58	7.43	6.52	6.17
	1992-2	17.90	15.70	14.70	8.03	7.04	6.59	8.76	7.69	7.20
125.6 GJ	1993-1	17.40	15.13	14.13	7.63	6.64	6.20	8.89	7.73	7.22
	1993-2	16.84	14.65	13.65	7.39	6.43	5.99	8.63	7.51	7.00
	1994-1	16.75	14.57	13.57	7.44	6.48	6.03	8.67	7.54	7.03
	% 1994-1/1993-2	-0.5			0.7			0.5		
	% ø 1990-1 1994-1	2.6			2.6			3.9		
D 4	1990-1	13.82	12.12	11.40	6.14	5.39	5.07	6.79	5.96	5.60
	1992-2	16.59	14.55	13.55	7.44	6.52	6.08	8.12	7.12	6.63
1 047 GJ	1993-1	16.09	13.99	12.99	7.06	6.14	5.70	8.22	7.14	6.63
	1993-2	16.09	13.99	12.99	7.06	6.14	5.70	8.25	7.17	6.66
	1994-1	15.44	13.42	12.42	6.86	5.96	5.52	7.99	6.95	6.43
	% 1994-1/1993-2	-4.0			-2.8			-3.2		
	% ø 1990-1 1994-1	2.8			2.8			4.2		

PRIX DU GAZ NATUREL POUR USAGES DOMESTIQUES

DEUTSCHLAND (DM)

HAMBURG

		NATIONALE WAEHRUNG NATIONAL CURRENCY / GJ MONNAIE NATIONALE			KKS	PPS	SPA / GJ	ECUS / GJ		
1. JANUAR JANUARY JANVIER		STEUERN INBEGR.	OHNE MEHRWERT. VAT	OHNE STEUERN TAXES	STEUERN INBEGR.	OHNE MEHRWERT. VAT	OHNE STEUERN TAXES	STEUERN INBEGR.	OHNE MEHRWERT. VAT	OHNE STEUERN TAXES
2. JULI JULY JUILLET		INCL. TAXES COMPRISES	EXCL. HORS TVA	EXCL. HORS TAXES	INCL. TAXES COMPRISES	EXCL. HORS TVA	EXCL. TAXES	INCL. TAXES COMPRISES	EXCL. HORS TVA	EXCL. TAXES
D 1	1990-1	35.11	30.80	30.08	15.60	13.69	13.37	17.26	15.14	14.79
	1992-2	37.03	32.48	31.48	16.61	14.57	14.12	18.13	15.90	15.41
8.37 GJ	1993-1	37.35	32.48	31.48	16.38	14.25	13.81	19.07	16.59	16.08
	1993-2	37.35	32.48	31.48	16.38	14.25	13.81	19.14	16.65	16.14
	1994-1	37.35	32.48	31.48	16.60	14.44	13.99	19.34	16.81	16.30
	% 1994-1/1993-2	0.0			1.3			1.0		
	% ø 1990-1 1994-1	1.6			1.6			2.9		
D 2	1990-1	28.33	24.85	24.13	12.59	11.04	10.72	13.93	12.22	11.86
	1992-2	29.80	26.14	25.14	13.36	11.72	11.27	14.59	12.80	12.31
16.74 GJ	1993-1	30.06	26.14	25.14	13.18	11.47	11.03	15.35	13.35	12.84
	1993-2	30.06	26.14	25.14	13.18	11.47	11.03	15.41	13.40	12.89
	1994-1	30.06	26.14	25.14	13.36	11.62	11.17	15.56	13.53	13.01
	% 1994-1/1993-2	0.0			1.4			1.0		
	% ø 1990-1 1994-1	1.5			1.5			2.8		
D 3	1990-1	15.18	13.32	12.60	6.75	5.92	5.60	7.46	6.55	6.19
	1992-2	16.91	14.83	13.83	7.58	6.65	6.20	8.28	7.26	6.77
83.7 GJ	1993-1	17.06	14.83	13.83	7.48	6.50	6.07	8.71	7.57	7.06
	1993-2	17.06	14.83	13.83	7.48	6.50	6.07	8.74	7.60	7.09
	1994-1	17.06	14.83	13.83	7.58	6.59	6.15	8.83	7.68	7.16
	% 1994-1/1993-2	0.0			1.3			1.0		
	% ø 1990-1 1994-1	3.0			2.9			4.3		
D 3-B	1990-1	13.55	11.89	11.17	6.02	5.28	4.96	6.66	5.85	5.49
	1992-2	16.25	14.26	13.26	7.29	6.39	5.95	7.96	6.98	6.49
125.6 GJ	1993-1	16.40	14.26	13.26	7.19	6.25	5.82	8.38	7.28	6.77
	1993-2	16.40	14.26	13.26	7.19	6.25	5.82	8.41	7.31	6.80
	1994-1	16.40	14.26	13.26	7.29	6.34	5.89	8.49	7.38	6.86
	% 1994-1/1993-2	0.0			1.4			1.0		
	% ø 1990-1 1994-1	4.9			4.9			6.3		
D 4	1990-1	12.56	11.02	10.30	5.58	4.90	4.58	6.18	5.42	5.06
	1992-2	13.90	12.19	11.19	6.23	5.47	5.02	6.81	5.97	5.48
1 047 GJ	1993-1	14.02	12.19	11.19	6.15	5.35	4.91	7.16	6.23	5.71
	1993-2	14.02	12.19	11.19	6.15	5.35	4.91	7.19	6.25	5.74
	1994-1	14.02	12.19	11.19	6.23	5.42	4.97	7.26	6.31	5.79
	% 1994-1/1993-2	0.0			1.3			1.0		
	% ø 1990-1 1994-1	2.8			2.8			4.1		

PRIX DU GAZ NATUREL POUR USAGES DOMESTIQUES

DEUTSCHLAND (DM)

HANNOVER

		NATIONALE WAERHUNG NATIONAL CUPRENCY / GJ MONNAIE NATIONALE			KKS	PPS	SPA / GJ	ECUS / GJ		
1. JANUAR JANUARY JANVIER		STEUERN INBEGR. TAXES	OHNE MEHRWERT. VAT	OHNE STEUERN TAXES	STEUERN INBEGR. TAXES	OHNE MEHRWERT. VAT	OHNE TAXES	STEUERN INBEGR. TAXES	OHNE MEHRWERT. VAT	OHNE TAXES
2. JULI JULY JUILLET		INCL. TAXES COMPRISES	EXCL. HORS TVA	EXCL. HORS TAXES	INCL. TAXES COMPRISES	EXCL. HORS TVA	EXCL. TAXES	INCL. TAXES COMPRISES	EXCL. HORS TVA	EXCL. HORS TAXES
D 1	1990-1	31.00	27.19	26.47	13.78	12.08	11.76	15.24	13.37	13.01
	1992-2	32.90	28.86	27.86	14.75	12.94	12.49	16.11	14.13	13.64
8.37 GJ	1993-1	33.19	28.86	27.86	14.56	12.66	12.22	16.95	14.74	14.23
	1993-2	33.19	28.86	27.86	14.56	12.66	12.22	17.01	14.79	14.28
	1994-1	33.19	28.86	27.86	14.75	12.83	12.38	17.18	14.94	14.42
	% 1994-1/1993-2	0.0			1.3			1.0		
	% ø 1990-1 1994-1	1.7			1.7			3.0		
D 2	1990-1	24.05	21.10	20.38	10.69	9.38	9.06	11.82	10.37	10.02
	1992-2	25.95	22.77	21.77	11.64	10.21	9.76	12.71	11.15	10.66
16.74 GJ	1993-1	26.18	22.77	21.77	11.48	9.99	9.55	13.37	11.63	11.12
	1993-2	26.18	22.77	21.77	11.48	9.99	9.55	13.42	11.67	11.16
	1994-1	26.18	22.77	21.77	11.64	10.12	9.68	13.55	11.79	11.27
	% 1994-1/1993-2	0.0			1.4			1.0		
	% ø 1990-1 1994-1	2.1			2.2			3.5		
D 3	1990-1	14.78	12.97	12.25	6.57	5.76	5.44	7.27	6.38	6.02
	1992-2	16.68	14.64	13.64	7.48	6.57	6.12	8.17	7.17	6.68
83.7 GJ	1993-1	16.83	14.64	13.64	7.38	6.42	5.98	8.59	7.48	6.97
	1993-2	16.83	14.64	13.64	7.38	6.42	5.98	8.63	7.50	6.99
	1994-1	16.83	14.64	13.64	7.48	6.51	6.06	8.71	7.58	7.06
	% 1994-1/1993-2	0.0			1.4			0.9		
	% ø 1990-1 1994-1	3.3			3.3			4.6		
D 3-B	1990-1	13.93	12.22	11.50	6.19	5.43	5.11	6.85	6.01	5.65
	1992-2	15.83	13.89	12.89	7.10	6.23	5.78	7.75	6.80	6.31
125.6 GJ	1993-1	15.97	13.89	12.89	7.00	6.09	5.65	8.16	7.09	6.58
	1993-2	15.97	13.89	12.89	7.00	6.09	5.65	8.19	7.12	6.61
	1994-1	15.97	13.89	12.89	7.10	6.17	5.73	8.27	7.19	6.67
	% 1994-1/1993-2	0.0			1.4			1.0		
	% ø 1990-1 1994-1	3.5			3.5			4.8		
D 4	1990-1	13.51	11.85	11.13	6.00	5.27	4.95	6.64	5.83	5.47
	1992-2	15.53	13.62	12.62	6.96	6.11	5.66	7.60	6.67	6.18
1 047 GJ	1993-1	14.47	12.59	11.59	6.35	5.52	5.08	7.39	6.43	5.92
	1993-2	14.47	12.59	11.59	6.35	5.52	5.08	7.42	6.45	5.94
	1994-1	14.68	12.77	11.77	6.52	5.68	5.23	7.60	6.61	6.09
	% 1994-1/1993-2	1.5			2.7			2.4		
	% ø 1990-1 1994-1	2.1			2.1			3.4		

PRIX DU GAZ NATUREL POUR USAGES DOMESTIQUES

DEUTSCHLAND (DM)

DORTMUND

		NATIONALE WAERHUNG NATIONAL CURRENCY / GJ MONNAIE NATIONALE			KKS	PPS	SPA / GJ	ECUS / GJ		
1. JANUAR JANUARY JANVIER		STEUERN INBEGR. TAXES	OHNE MEHRWERT. VAT	OHNE STEUERN TAXES	STEUERN INBEGR. TAXES	OHNE MEHRWERT. VAT	OHNE STEUERN TAXES	STEUERN INBEGR. TAXES	OHNE MEHRWERT. VAT	OHNE STEUERN TAXES
2. JULI JULY JUILLET		INCL. TAXES COMPRISES	EXCL. HORS TVA	EXCL. TAXES	INCL. TAXES COMPRISES	EXCL. HORS TVA	EXCL. TAXES	INCL. TAXES COMPRISES	EXCL. HORS TVA	EXCL. TAXES
D 1	1990-1	36.50	32.02	31.30	16.22	14.23	13.91	17.95	15.74	15.39
	1992-2	38.41	33.69	32.69	17.22	15.11	14.66	18.81	16.49	16.01
	8.37 GJ 1993-1	38.74	33.69	32.69	16.99	14.78	14.34	19.78	17.21	16.69
	1993-2	38.74	33.69	32.69	16.99	14.78	14.34	19.86	17.27	16.76
	1994-1	38.74	33.69	32.69	17.22	14.97	14.53	20.06	17.44	16.92
	% 1994-1/1993-2	0.0			1.4			1.0		
	% ø 1990-1 1994-1	1.5			1.5			2.8		
D 2	1990-1	25.06	21.99	21.27	11.14	9.77	9.45	12.32	10.81	10.46
	1992-2	26.96	23.65	22.65	12.09	10.61	10.16	13.20	11.58	11.09
	16.74 GJ 1993-1	27.20	23.65	22.65	11.93	10.37	9.93	13.89	12.08	11.57
	1993-2	27.20	23.65	22.65	11.93	10.37	9.93	13.94	12.12	11.61
	1994-1	27.20	23.65	22.65	12.09	10.51	10.07	14.08	12.24	11.73
	% 1994-1/1993-2	0.0			1.3			1.0		
	% ø 1990-1 1994-1	2.1			2.1			3.4		
D 3	1990-1	14.67	12.87	12.15	6.52	5.72	5.40	7.21	6.33	5.97
	1992-2	16.57	14.54	13.54	7.43	6.52	6.07	8.11	7.12	6.63
	83.7 GJ 1993-1	16.72	14.54	13.54	7.33	6.38	5.94	8.54	7.43	6.91
	1993-2	16.72	14.54	13.54	7.33	6.38	5.94	8.57	7.45	6.94
	1994-1	16.72	14.54	13.54	7.43	6.46	6.02	8.66	7.53	7.01
	% 1994-1/1993-2	0.0			1.4			1.1		
	% ø 1990-1 1994-1	3.3			3.3			4.7		
D 3-B	1990-1	13.45	11.79	11.07	5.98	5.24	4.92	6.61	5.80	5.44
	1992-2	15.35	13.46	12.46	6.88	6.04	5.59	7.52	6.59	6.10
	125.6 GJ 1993-1	15.48	13.46	12.46	6.79	5.90	5.46	7.91	6.87	6.36
	1993-2	15.48	13.46	12.46	6.79	5.90	5.46	7.93	6.90	6.39
	1994-1	15.48	13.46	12.46	6.88	5.98	5.54	8.01	6.97	6.45
	% 1994-1/1993-2	0.0			1.3			1.0		
	% ø 1990-1 1994-1	3.6			3.6			4.9		
D 4	1990-1	12.54	10.99	10.27	5.57	4.88	4.56	6.17	5.40	5.05
	1992-2	14.44	12.66	11.66	6.48	5.68	5.23	7.07	6.20	5.71
	1 047 GJ 1993-1	14.56	12.66	11.66	6.39	5.55	5.11	7.44	6.47	5.95
	1993-2	14.56	12.66	11.66	6.39	5.55	5.11	7.46	6.49	5.98
	1994-1	14.56	12.66	11.66	6.47	5.63	5.18	7.54	6.55	6.04
	% 1994-1/1993-2	0.0			1.3			1.1		
	% ø 1990-1 1994-1	3.8			3.8			5.1		

PRIX DU GAZ NATUREL POUR USAGES DOMESTIQUES

DEUTSCHLAND (DM)

FRANKFURT/M

		NATIONALE WAERHUNG NATIONAL CURRENCY / GJ MONNAIE NATIONALE			KKS	PPS	SPA / GJ	ECUS / GJ		
1. JANUAR JANUARY JANVIER		STEUERN INBEGR. TAXES	OHNE MEHRWERT. VAT	OHNE STEUERN TAXES	STEUERN INBEGR. TAXES	OHNE MEHRWERT. VAT	OHNE STEUERN TAXES	STEUERN INBEGR. TAXES	OHNE MEHRWERT. VAT	OHNE STEUERN TAXES
2. JULI JULY JUILLET		INCL. TAXES COMPRISES	EXCL. HORS TVA	EXCL. HORS TAXES	INCL. TAXES COMPRISES	EXCL. HORS TVA	EXCL. HORS TAXES	INCL. TAXES COMPRISES	EXCL. HORS TVA	EXCL. HORS TAXES
D 1	1990-1	32.70	28.68	27.96	14.53	12.75	12.43	16.08	14.10	13.75
	1992-2	36.66	32.16	31.16	16.44	14.42	13.97	17.95	15.75	15.26
0.37 GJ	1993-1	36.98	32.16	31.16	16.22	14.11	13.67	18.89	16.42	15.91
	1993-2	36.98	32.16	31.16	16.22	14.11	13.67	18.95	16.48	15.97
	1994-1	36.98	32.16	31.16	16.44	14.29	13.85	19.14	16.65	16.13
	% 1994-1/1993-2	0.0			1.4			1.0		
	% 1990-1 1994-1	3.1			3.1			4.5		
D 2	1990-1	23.93	20.99	20.27	10.64	9.33	9.01	11.77	10.32	9.97
	1992-2	27.89	24.46	23.46	12.51	10.97	10.52	13.66	11.98	11.49
16.74 GJ	1993-1	28.13	24.46	23.46	12.34	10.73	10.29	14.37	12.49	11.98
	1993-2	28.13	24.46	23.46	12.34	10.73	10.29	14.42	12.54	12.02
	1994-1	28.13	24.46	23.46	12.50	10.87	10.43	14.56	12.66	12.15
	% 1994-1/1993-2	0.0			1.3			1.0		
	% 1990-1 1994-1	4.1			4.1			5.5		
D 3	1990-1	12.97	11.38	10.66	5.76	5.06	4.74	6.38	5.59	5.24
	1992-2	17.00	14.91	13.91	7.62	6.69	6.24	8.32	7.30	6.81
03.7 GJ	1993-1	16.03	13.94	12.94	7.03	6.11	5.68	8.19	7.12	6.61
	1993-2	16.60	14.44	13.44	7.28	6.33	5.89	8.51	7.40	6.89
	1994-1	16.60	14.44	13.44	7.38	6.42	5.97	8.59	7.48	6.96
	% 1994-1/1993-2	0.0			1.4			0.9		
	% 1990-1 1994-1	6.4			6.4			7.7		
D 3-B	1990-1	11.39	9.99	9.27	5.06	4.44	4.12	5.60	4.91	4.56
	1992-2	15.41	13.52	12.52	6.91	6.06	5.61	7.54	6.62	6.13
125.6 GJ	1993-1	14.43	12.55	11.55	6.33	5.50	5.07	7.37	6.41	5.90
	1993-2	15.01	13.05	12.05	6.58	5.72	5.29	7.69	6.69	6.18
	1994-1	15.01	13.05	12.05	6.67	5.80	5.36	7.77	6.76	6.24
	% 1994-1/1993-2	0.0			1.4			1.0		
	% 1990-1 1994-1	7.1			7.2			8.5		
D 4	1990-1	9.81	8.60	7.88	4.36	3.82	3.50	4.82	4.23	3.87
	1992-2	14.54	12.75	11.75	6.52	5.72	5.27	7.12	6.24	5.75
1 047 GJ	1993-1	13.55	11.78	10.78	5.94	5.17	4.73	6.92	6.02	5.51
	1993-2	14.12	12.28	11.28	6.19	5.39	4.95	7.24	6.29	5.78
	1994-1	14.12	12.28	11.28	6.28	5.46	5.01	7.31	6.36	5.84
	% 1994-1/1993-2	0.0			1.5			1.0		
	% 1990-1 1994-1	9.5			9.6			11.0		

PRIX DU GAZ NATUREL POUR USAGES DOMESTIQUES

DEUTSCHLAND (DM)

STUTT GART

		NATIONALE WAEHRUNG NATIONAL CURRENCY / GJ MONNAIE NATIONALE			KKS	PPS	SPA / GJ	ECUS / GJ		
1. JANUAR JANUARY JANVIER		STEUERN INBEGR.	OHNE MEHRWERT. VAT	OHNE STEUERN TAXES	STEUERN INBEGR.	OHNE MEHRWERT. VAT	OHNE STEUERN TAXES	STEUERN INBEGR.	OHNE MEHRWERT. VAT	OHNE STEUERN TAXES
2. JULI JULY JUILLET		INCL. TAXES COMPRISES	EXCL. HORS TVA	EXCL. HORS TAXES	INCL. TAXES COMPRISES	EXCL. HORS TVA	EXCL. HORS TAXES	INCL. TAXES COMPRISES	EXCL. HORS TVA	EXCL. HORS TAXES
D 1	1990-1	38.33	33.63	32.91	17.04	14.95	14.63	18.84	16.53	16.18
	1992-2	40.04	35.13	34.13	17.96	15.75	15.30	19.60	17.20	16.71
8.37 GJ	1993-1	40.40	35.13	34.13	17.72	15.41	14.97	20.63	17.94	17.43
	1993-2	40.40	35.13	34.13	17.72	15.41	14.97	20.71	18.01	17.49
	1994-1	40.39	35.12	34.12	17.95	15.61	15.16	20.91	18.18	17.66
	% 1994-1/1993-2	0.0			1.3			1.0		
	% 1990-1 1994-1	1.3			1.3			2.6		
D 2	1990-1	31.65	27.76	27.04	14.07	12.34	12.02	15.56	13.65	13.29
	1992-2	33.36	29.26	28.26	14.96	13.12	12.67	16.33	14.33	13.84
16.74 GJ	1993-1	33.65	29.26	28.26	14.76	12.83	12.39	17.18	14.94	14.43
	1993-2	33.65	29.26	28.26	14.76	12.83	12.39	17.25	15.00	14.49
	1994-1	33.63	29.25	28.25	14.95	13.00	12.56	17.41	15.14	14.63
	% 1994-1/1993-2	-0.1			1.3			0.9		
	% 1990-1 1994-1	1.5			1.5			2.8		
D 3	1990-1	18.15	15.92	15.20	8.07	7.08	6.76	8.92	7.83	7.47
	1992-2	19.80	17.36	16.36	8.88	7.78	7.34	9.69	8.50	8.01
83.7 GJ	1993-1	19.97	17.36	16.36	8.76	7.61	7.18	10.20	8.87	8.35
	1993-2	19.97	17.36	16.36	8.76	7.61	7.18	10.24	8.90	8.39
	1994-1	19.98	17.38	16.38	8.88	7.72	7.28	10.34	9.00	8.48
	% 1994-1/1993-2	0.1			1.4			1.0		
	% 1990-1 1994-1	2.4			2.4			3.8		
D 3-B	1990-1	16.44	14.42	13.70	7.31	6.41	6.09	8.08	7.09	6.74
	1992-2	18.05	15.83	14.83	8.09	7.10	6.65	8.84	7.75	7.26
125.6 GJ	1993-1	18.21	15.83	14.83	7.99	6.94	6.50	9.30	8.08	7.57
	1993-2	18.21	15.83	14.83	7.99	6.94	6.50	9.33	8.11	7.60
	1994-1	18.22	15.84	14.84	8.10	7.04	6.60	9.43	8.20	7.68
	% 1994-1/1993-2	0.1			1.4			1.1		
	% 1990-1 1994-1	2.6			2.6			3.9		
D 4	1990-1	12.47	10.94	10.22	5.54	4.86	4.54	6.13	5.38	5.02
	1992-2	15.23	13.36	12.36	6.83	5.99	5.54	7.46	6.54	6.05
1 047 GJ	1993-1	14.75	12.83	11.83	6.47	5.63	5.19	7.53	6.55	6.04
	1993-2	14.75	12.83	11.83	6.47	5.63	5.19	7.56	6.58	6.06
	1994-1	14.76	12.83	11.83	6.56	5.70	5.26	7.64	6.64	6.12
	% 1994-1/1993-2	0.1			1.4			1.1		
	% 1990-1 1994-1	4.3			4.3			5.7		

PRIX DU GAZ NATUREL POUR USAGES DOMESTIQUES

DEUTSCHLAND (DM)

MUENCHEN

		NATIONALE WAERHUNG NATIONAL CURRENCY / GJ MONNAIE NATIONALE			KKS	PPS	SPA / GJ	ECUS / GJ		
1. JANUAR JANUARY JANVIER		STEUERN INBEGR.	OHNE MEHRWERT. VAT	OHNE STEUERN TAXES	STEUERN INBEGR.	OHNE MEHRWERT. VAT	OHNE STEUERN TAXES	STEUERN INBEGR.	OHNE MEHRWERT. VAT	OHNE STEUERN TAXES
2. JULI JULY JUILLET		INCL. TAXES COMPRISES	EXCL. HORS TVA	EXCL. HORS TAXES	INCL. TAXES COMPRISES	EXCL. HORS TVA	EXCL. HORS TAXES	INCL. TAXES COMPRISES	EXCL. HORS TVA	EXCL. HORS TAXES
D 1	1990-1	28.68	25.15	24.43	12.75	11.18	10.86	14.10	12.36	12.01
	1992-2	32.15	28.20	27.20	14.42	12.65	12.20	15.74	13.81	13.32
8.37 GJ	1993-1	31.82	27.67	26.67	13.96	12.14	11.70	16.25	14.13	13.62
	1993-2	31.82	27.67	26.67	13.96	12.14	11.70	16.31	14.18	13.67
	1994-1	31.82	27.67	26.67	14.14	12.30	11.85	16.47	14.32	13.81
	% 1994-1/1993-2	0.0			1.3			1.0		
	% ø 1990-1 1994-1	2.6			2.6			4.0		
D 2	1990-1	22.95	20.14	19.42	10.20	8.95	8.63	11.28	9.90	9.55
	1992-2	25.61	22.46	21.46	11.48	10.07	9.62	12.54	11.00	10.51
16.74 GJ	1993-1	25.23	21.94	20.94	11.07	9.62	9.18	12.88	11.20	10.69
	1993-2	25.23	21.94	20.94	11.07	9.62	9.18	12.93	11.25	10.73
	1994-1	25.23	21.94	20.94	11.21	9.75	9.31	13.06	11.36	10.84
	% 1994-1/1993-2	0.0			1.3			1.0		
	% ø 1990-1 1994-1	2.4			2.4			3.7		
D 3	1990-1	17.51	15.36	14.64	7.78	6.83	6.51	8.61	7.55	7.20
	1992-2	19.34	16.97	15.97	8.67	7.61	7.16	9.47	8.31	7.82
83.7 GJ	1993-1	18.91	16.44	15.44	8.29	7.21	6.77	9.66	8.40	7.89
	1993-2	18.91	16.44	15.44	8.29	7.21	6.77	9.69	8.43	7.91
	1994-1	18.91	16.44	15.44	8.40	7.31	6.86	9.79	8.51	7.99
	% 1994-1/1993-2	0.0			1.3			1.0		
	% ø 1990-1 1994-1	1.9			1.9			3.3		
D 3-B	1990-1	15.87	13.92	13.20	7.05	6.19	5.87	7.80	6.84	6.49
	1992-2	17.71	15.53	14.53	7.94	6.96	6.52	8.67	7.60	7.11
125.6 GJ	1993-1	17.26	15.01	14.01	7.57	6.58	6.14	8.81	7.67	7.15
	1993-2	17.26	15.01	14.01	7.57	6.58	6.14	8.85	7.69	7.18
	1994-1	17.26	15.01	14.01	7.67	6.67	6.23	8.94	7.77	7.25
	% 1994-1/1993-2	0.0			1.3			1.0		
	% ø 1990-1 1994-1	2.1			2.1			3.5		
D 4	1990-1	11.16	9.78	9.06	4.96	4.35	4.03	5.49	4.81	4.45
	1992-2	15.01	13.16	12.16	6.73	5.90	5.45	7.35	6.44	5.95
1 047 GJ	1993-1	14.41	12.53	11.53	6.32	5.50	5.06	7.36	6.40	5.89
	1993-2	14.24	12.38	11.38	6.25	5.43	4.99	7.30	6.35	5.83
	1994-1	14.83	12.89	11.89	6.59	5.73	5.28	7.68	6.67	6.16
	% 1994-1/1993-2	4.1			5.4			5.2		
	% ø 1990-1 1994-1	7.4			7.4			8.8		

PRIX DU GAZ NATUREL POUR USAGES DOMESTIQUES

DEUTSCHLAND (DM)

WESER-EMS

		NATIONALE WAEHRUNG NATIONAL CURRENCY / GJ MONNAIE NATIONALE			KKS	PPS	SPA / GJ	ECUS / GJ		
1. JANUAR JANUARY JANVIER		STEUERN INBEGR. TAXES	OHNE MEHRWERT. VAT	OHNE STEUERN TAXES	STEUERN INBEGR. TAXES	OHNE MEHRWERT. VAT	OHNE STEUERN TAXES	STEUERN INBEGR. TAXES	OHNE MEHRWERT. VAT	OHNE STEUERN TAXES
2. JULI JULY JUILLET		INCL. TAXES COMPRISES	EXCL. HORS TVA	EXCL. HORS TAXES	INCL. TAXES COMPRISES	EXCL. HORS TVA	EXCL. HORS TAXES	INCL. TAXES COMPRISES	EXCL. HORS TVA	EXCL. HORS TAXES
D 1	1990-1	28.35	24.87	24.15	12.60	11.05	10.73	13.94	12.23	11.87
	1992-2	30.56	26.81	25.81	13.70	12.02	11.57	14.96	13.13	12.64
8.37 GJ	1993-1	30.83	26.81	25.81	13.52	11.76	11.32	15.74	13.69	13.18
	1993-2	30.83	26.81	25.81	13.52	11.76	11.32	15.80	13.74	13.23
	1994-1	30.83	26.81	25.81	13.70	11.92	11.47	15.96	13.88	13.36
	% 1994-1/1993-2	0.0			1.3			1.0		
	% ø 1990-1 1994-1	2.1			2.1			3.4		
D 2	1990-1	21.12	18.53	17.81	9.39	8.24	7.92	10.38	9.11	8.76
	1992-2	23.02	20.19	19.19	10.32	9.05	8.61	11.27	9.89	9.40
16.74 GJ	1993-1	23.22	20.19	19.19	10.18	8.86	8.42	11.86	10.31	9.80
	1993-2	23.22	20.19	19.19	10.18	8.86	8.42	11.90	10.35	9.84
	1994-1	23.22	20.19	19.19	10.32	8.97	8.53	12.02	10.45	9.93
	% 1994-1/1993-2	0.0			1.4			1.0		
	% ø 1990-1 1994-1	2.4			2.4			3.7		
D 3	1990-1	12.60	11.05	10.33	5.60	4.91	4.59	6.19	5.43	5.08
	1992-2	14.50	12.72	11.72	6.50	5.70	5.26	7.10	6.23	5.74
83.7 GJ	1993-1	14.62	12.72	11.72	6.41	5.58	5.14	7.47	6.50	5.99
	1993-2	14.62	12.72	11.72	6.41	5.58	5.14	7.49	6.52	6.01
	1994-1	14.62	12.72	11.72	6.50	5.65	5.21	7.57	6.59	6.07
	% 1994-1/1993-2	0.0			1.4			1.1		
	% ø 1990-1 1994-1	3.8			3.8			5.2		
D 3-B	1990-1	11.67	10.24	9.52	5.19	4.55	4.23	5.74	5.03	4.68
	1992-2	13.57	11.90	10.90	6.09	5.34	4.89	6.64	5.83	5.34
125.6 GJ	1993-1	13.69	11.90	10.90	6.00	5.22	4.78	6.99	6.08	5.57
	1993-2	13.69	11.90	10.90	6.00	5.22	4.78	7.02	6.10	5.59
	1994-1	13.69	11.90	10.90	6.08	5.29	4.84	7.09	6.16	5.64
	% 1994-1/1993-2	0.0			1.3			1.0		
	% ø 1990-1 1994-1	4.1			4.0			5.4		
D 4	1990-1	10.04	8.80	8.08	4.46	3.91	3.59	4.94	4.33	3.97
	1992-2	11.94	10.47	9.47	5.35	4.70	4.25	5.85	5.13	4.64
1 047 GJ	1993-1	12.04	10.47	9.47	5.28	4.59	4.15	6.15	5.35	4.84
	1993-2	12.04	10.47	9.47	5.28	4.59	4.15	6.17	5.37	4.85
	1994-1	12.04	10.47	9.47	5.35	4.65	4.21	6.23	5.42	4.90
	% 1994-1/1993-2	0.0			1.3			1.0		
	% ø 1990-1 1994-1	4.6			4.7			6.0		

PRIX DU GAZ NATUREL POUR USAGES DOMESTIQUES

DEUTSCHLAND (DM)

DRESDEN

		NATIONALE WAERUNG NATIONAL CURRENCY / GJ MONNAIE NATIONALE			KKS	PPS	SPA / GJ	ECUS / GJ		
1. JANUAR JANUARY JANVIER		STEUERN INBEGR. TAXES	OHNE MEHRWERT. VAT	OHNE STEUERN TAXES	STEUERN INBEGR. TAXES	OHNE MEHRWERT. VAT	OHNE STEUERN TAXES	STEUERN INBEGR. TAXES	OHNE MEHRWERT. VAT	OHNE STEUERN TAXES
2. JULI JULY JUILLET		INCL. TAXES COMPRISES	EXCL. HORS TVA	EXCL. HORS TAXES	INCL. TAXES COMPRISES	EXCL. HORS TVA	EXCL. HORS TAXES	INCL. TAXES COMPRISES	EXCL. HORS TVA	EXCL. HORS TAXES
D 1	1990-1
	1992-2
8.37 GJ	1993-1
	1993-2	43.40	37.74	36.74	19.04	16.55	16.11	22.25	19.34	18.83
	1994-1	43.40	37.74	36.74	19.29	16.77	16.33	22.47	19.54	19.02
	% 1994-1/1993-2	0.0			1.3			1.0		
	% 1990-1 1994-1	.			.			.		
D 2	1990-1
	1992-2
16.74 GJ	1993-1
	1993-2	31.99	27.82	26.82	14.03	12.20	11.76	16.40	14.26	13.75
	1994-1	31.99	27.82	26.82	14.22	12.36	11.92	16.56	14.40	13.88
	% 1994-1/1993-2	0.0			1.4			1.0		
	% 1990-1 1994-1	.			.			.		
D 3	1990-1
	1992-2
83.7 GJ	1993-1
	1993-2	18.98	16.51	15.51	8.32	7.24	6.80	9.73	8.46	7.95
	1994-1	18.98	16.51	15.51	8.44	7.34	6.89	9.83	8.55	8.03
	% 1994-1/1993-2	0.0			1.4			1.0		
	% 1990-1 1994-1	.			.			.		
D 3-B	1990-1
	1992-2
125.6 GJ	1993-1
	1993-2	17.55	15.26	14.26	7.70	6.69	6.25	9.00	7.82	7.31
	1994-1	17.67	15.37	14.37	7.85	6.83	6.39	9.15	7.96	7.44
	% 1994-1/1993-2	0.7			1.9			1.7		
	% 1990-1 1994-1	.			.			.		
D 4	1990-1
	1992-2
1 047 GJ	1993-1
	1993-2	15.03	13.07	12.07	6.59	5.73	5.29	7.70	6.70	6.19
	1994-1	14.77	12.84	11.84	6.56	5.71	5.26	7.65	6.65	6.13
	% 1994-1/1993-2	-1.7			-0.5			-0.6		
	% 1990-1 1994-1	.			.			.		

PRIX DU GAZ NATUREL POUR USAGES DOMESTIQUES

DEUTSCHLAND (DM)

BERLIN

		NATIONALE WAERUNG NATIONAL CURRENCY / GJ MONNAIE NATIONALE			KKS	PPS	SPA / GJ	ECUS / GJ		
1. JANUAR JANUARY JANVIER		STEUERN INBEGR. TAXES	OHNE MEHRWERT. VAT	OHNE STEUERN TAXES	STEUERN INBEGR. TAXES	OHNE MEHRWERT. VAT	OHNE STEUERN TAXES	STEUERN INBEGR. TAXES	OHNE MEHRWERT. VAT	OHNE STEUERN TAXES
2. JULI JULY JUILLET		INCL. TAXES	EXCL. HORS TVA	EXCL. HORS TAXES	INCL. TAXES	EXCL. HORS TVA	EXCL. HORS TAXES	INCL. TAXES	EXCL. HORS TVA	EXCL. HORS TAXES
D 1	1990-1									
	1992-2
8.37 GJ	1993-1
	1993-2	35.79	31.12	30.12	15.70	13.65	13.21	18.34	15.95	15.44
	1994-1	35.79	31.12	30.12	15.91	13.83	13.39	18.53	16.11	15.59
	% 1994-1/1993-2	0.0			1.3			1.0		
	% ø 1990-1 1994-1	.			.			.		
D 2	1990-1									
	1992-2
16.74 GJ	1993-1
	1993-2	35.79	31.12	30.12	15.70	13.65	13.21	18.34	15.95	15.44
	1994-1	35.79	31.12	30.12	15.91	13.83	13.39	18.53	16.11	15.59
	% 1994-1/1993-2	0.0			1.3			1.0		
	% ø 1990-1 1994-1	.			.			.		
D 3	1990-1									
	1992-2
83.7 GJ	1993-1
	1993-2	21.09	18.34	17.34	9.25	8.04	7.61	10.81	9.40	8.89
	1994-1	21.09	18.34	17.34	9.37	8.15	7.71	10.92	9.49	8.98
	% 1994-1/1993-2	0.0			1.3			1.0		
	% ø 1990-1 1994-1	.			.			.		
D 3-B	1990-1									
	1992-2
125.6 GJ	1993-1
	1993-2	21.08	18.33	17.33	9.25	8.04	7.60	10.80	9.40	8.88
	1994-1	21.08	18.33	17.33	9.37	8.15	7.70	10.91	9.49	8.97
	% 1994-1/1993-2	0.0			1.3			1.0		
	% ø 1990-1 1994-1	.			.			.		
D 4	1990-1									
	1992-2
1 047 GJ	1993-1
	1993-2	18.52	16.11	15.11	8.12	7.07	6.63	9.49	8.26	7.74
	1994-1	18.52	16.11	15.11	8.23	7.16	6.72	9.59	8.34	7.82
	% 1994-1/1993-2	0.0			1.4			1.1		
	% ø 1990-1 1994-1	.			.			.		

PRIX DU GAZ NATUREL POUR USAGES DOMESTIQUES

ESPANA (PTA)

MADRID

		NATIONALE WAEHRUNG NATIONAL CURRENCY / GJ MONNAIE NATIONALE			KKS	PPS	SPA / GJ	ECUS / GJ		
1. JANUAR JANUARY JANVIER		STEUERN INBEGR. TAXES	OHNE MEHRWERT. VAT	OHNE STEUERN TAXES	STEUERN INBEGR. TAXES	OHNE MEHRWERT. VAT	OHNE STEUERN TAXES	STEUERN INBEGR. TAXES	OHNE MEHRWERT. VAT	OHNE STEUERN TAXES
2. JULI JULY JUILLET		INCL. TAXES	EXCL. HORS TVA	EXCL. HORS TAXES	INCL. TAXES	EXCL. HORS TVA	EXCL. TAXES	INCL. TAXES	EXCL. HORS TVA	EXCL. HORS TAXES
D 1	1990-1	1922.0	1716.0	1691.0	16.34	14.59	14.37	14.57	13.01	12.82
	1992-2	2208.5	1954.4	1954.4	17.80	15.75	15.75	16.98	15.03	15.03
8.37 GJ	1993-1	2247.6	1954.4	1954.4	18.00	15.65	15.65	16.18	14.07	14.07
	1993-2	2247.6	1954.4	1954.4	18.00	15.65	15.65	14.68	12.76	12.76
	1994-1	2247.6	1954.4	1954.4	17.71	15.40	15.40	14.09	12.25	12.25
	% 1994-1/1993-2	0.0			-1.6			-4.0		
	% 1990-1 1994-1	4.0			2.0			-0.8		
D 2	1990-1	1693.0	1512.0	1489.0	14.39	12.85	12.66	12.83	11.46	11.29
	1992-2	1945.3	1721.5	1721.5	15.68	13.88	13.88	14.96	13.24	13.24
16.74 GJ	1993-1	1979.7	1721.5	1721.5	15.86	13.79	13.79	14.25	12.39	12.39
	1993-2	1979.7	1721.5	1721.5	15.86	13.79	13.79	12.93	11.24	11.24
	1994-1	1979.7	1721.5	1721.5	15.60	13.57	13.57	12.41	10.79	10.79
	% 1994-1/1993-2	0.0			-1.6			-4.0		
	% 1990-1 1994-1	4.0			2.0			-0.8		
D 3	1990-1	1340.0	1196.0	1179.0	11.39	10.17	10.02	10.16	9.07	8.94
	1992-2	1535.4	1358.8	1358.8	12.38	10.95	10.95	11.81	10.45	10.45
83.7 GJ	1993-1	1562.6	1358.8	1358.8	12.52	10.88	10.88	11.25	9.78	9.78
	1993-2	1562.6	1358.8	1358.8	12.52	10.88	10.88	10.20	8.87	8.87
	1994-1	1562.6	1358.8	1358.8	12.31	10.71	10.71	9.80	8.52	8.52
	% 1994-1/1993-2	0.0			-1.7			-3.9		
	% 1990-1 1994-1	3.9			2.0			-0.9		
D 3-B	1990-1	1306.0	1166.0	1149.0	11.10	9.91	9.77	9.90	8.84	8.71
	1992-2	1495.8	1323.7	1323.7	12.06	10.67	10.67	11.50	10.18	10.18
125.6 GJ	1993-1	1522.3	1323.7	1323.7	12.19	10.60	10.60	10.96	9.53	9.53
	1993-2	1522.3	1323.7	1323.7	12.19	10.60	10.60	9.94	8.64	8.64
	1994-1	1522.3	1323.7	1323.7	12.00	10.43	10.43	9.54	8.30	8.30
	% 1994-1/1993-2	0.0			-1.6			-4.0		
	% 1990-1 1994-1	3.9			2.0			-0.9		
D 4	1990-1	922.0	823.0	811.0	7.84	7.00	6.89	6.99	6.24	6.15
	1992-2	1055.9	934.4	934.4	8.51	7.53	7.53	8.12	7.19	7.19
1 047 GJ	1993-1	1074.6	934.4	934.4	8.61	7.48	7.48	7.74	6.73	6.73
	1993-2	1074.6	934.4	934.4	8.61	7.48	7.48	7.02	6.10	6.10
	1994-1	1074.6	934.4	934.4	8.47	7.36	7.36	6.74	5.86	5.86
	% 1994-1/1993-2	0.0			-1.6			-4.0		
	% 1990-1 1994-1	3.9			2.0			-0.9		

PREISE AUCH FUER ORTSGAS GUELTIG, NATURGAS SEIT 1987

PRICES ALSO VALID FOR GASWORKS GAS, NATURAL GAS SINCE 1987

PRIX VALABLES EGALEMENT POUR GAZ D'USINE, GAZ NATUREL DEPUIS 1987

PRIX DU GAZ NATUREL POUR USAGES DOMESTIQUES

ESPANA (PTA)

BARCELONA

		NATIONALE WAEHRUNG NATIONAL CURRENCY / GJ MONNAIE NATIONALE			KKS	PPS	SPA / GJ	ECUS / GJ		
1. JANUAR JANUARY JANVIER		STEUERN INBEGR. TAXES	OHNE MEHRWERT. VAT	OHNE STEUERN TAXES	STEUERN INBEGR. TAXES	OHNE MEHRWERT. VAT	OHNE STEUERN TAXES	STEUERN INBEGR. TAXES	OHNE MEHRWERT. VAT	OHNE STEUERN TAXES
2. JULI JULY JUILLET		INCL. TAXES COMPRISES	EXCL. HORS TVA	EXCL. HORS TAXES	INCL. TAXES COMPRISES	EXCL. HORS TVA	EXCL. HORS TAXES	INCL. TAXES COMPRISES	EXCL. HORS TVA	EXCL. HORS TAXES
D 1	1990-1	1922.0	1716.0	1691.0	16.34	14.59	14.37	14.57	13.01	12.82
	1992-2	2208.5	1954.4	1954.4	17.80	15.75	15.75	16.98	15.03	15.03
	8.37 GJ 1993-1	2247.6	1954.4	1954.4	18.00	15.65	15.65	16.18	14.07	14.07
	1993-2	2247.6	1954.4	1954.4	18.00	15.65	15.65	14.68	12.76	12.76
	1994-1	2247.6	1954.4	1954.4	17.71	15.40	15.40	14.09	12.25	12.25
	% 1994-1/1993-2	0.0			-1.6			-4.0		
	% ø 1990-1 1994-1	4.0			2.0			-0.8		
D 2	1990-1	1694.0	1512.0	1490.0	14.40	12.85	12.67	12.84	11.46	11.29
	1992-2	1945.3	1721.5	1721.5	15.68	13.88	13.88	14.96	13.24	13.24
	16.74 GJ 1993-1	1979.7	1721.5	1721.5	15.86	13.79	13.79	14.25	12.39	12.39
	1993-2	1979.7	1721.5	1721.5	15.86	13.79	13.79	12.93	11.24	11.24
	1994-1	1979.7	1721.5	1721.5	15.60	13.57	13.57	12.41	10.79	10.79
	% 1994-1/1993-2	0.0			-1.6			-4.0		
	% ø 1990-1 1994-1	4.0			2.0			-0.8		
D 3	1990-1	1340.0	1197.0	1179.0	11.39	10.17	10.02	10.16	9.07	8.94
	1992-2	1535.4	1358.8	1358.8	12.38	10.95	10.95	11.81	10.45	10.45
	83.7 GJ 1993-1	1562.6	1358.8	1358.8	12.52	10.88	10.88	11.25	9.78	9.78
	1993-2	1562.6	1358.8	1358.8	12.52	10.88	10.88	10.20	8.87	8.87
	1994-1	1562.6	1358.8	1358.8	12.31	10.71	10.71	9.80	8.52	8.52
	% 1994-1/1993-2	0.0			-1.7			-3.9		
	% ø 1990-1 1994-1	3.9			2.0			-0.9		
D 3-B	1990-1	1306.0	1166.0	1149.0	11.10	9.91	9.77	9.90	8.84	8.71
	1992-2	1495.8	1323.7	1323.7	12.06	10.67	10.67	11.50	10.18	10.18
	125.6 GJ 1993-1	1522.3	1323.7	1323.7	12.19	10.60	10.60	10.96	9.53	9.53
	1993-2	1522.3	1323.7	1323.7	12.19	10.60	10.60	9.94	8.64	8.64
	1994-1	1522.3	1323.7	1323.7	12.00	10.43	10.43	9.54	8.30	8.30
	% 1994-1/1993-2	0.0			-1.6			-4.0		
	% ø 1990-1 1994-1	3.9			2.0			-0.9		
D 4	1990-1	922.0	823.0	811.0	7.84	7.00	6.89	6.99	6.24	6.15
	1992-2	1055.9	934.4	934.4	8.51	7.53	7.53	8.12	7.19	7.19
	1 047 GJ 1993-1	1074.6	934.4	934.4	8.61	7.48	7.48	7.74	6.73	6.73
	1993-2	1074.6	934.4	934.4	8.61	7.48	7.48	7.02	6.10	6.10
	1994-1	1074.6	934.4	934.4	8.47	7.36	7.36	6.74	5.86	5.86
	% 1994-1/1993-2	0.0			-1.6			-4.0		
	% ø 1990-1 1994-1	3.9			2.0			-0.9		

PREISE AUCH FUER ORTSGAS GUELTIG (ORTSGAS BIS 1989)

PRICES ALSO VALID FOR GASWORKS GAS (GASWORKS GAS UNTIL 1989)

PRIX VALABLES EGALEMENT POUR GAZ D'USINE (GAZ D'USINE JUSQU'EN 1989)

PRIX DU GAZ NATUREL POUR USAGES DOMESTIQUES

ESPANA (PTA)

VALENCIA

		NATIONALE WAEHRUNG NATIONAL CURRENCY / GJ MONNAIE NATIONALE			KKS	PPS	SPA / GJ	ECUS / GJ		
1. JANUAR JANUARY JANVIER		STEUERN INBEGR. TAXES	OHNE MEHRWERT. VAT	OHNE STEUERN TAXES	STEUERN INBEGR. TAXES	OHNE MEHRWERT. VAT	OHNE STEUERN TAXES	STEUERN INBEGR. TAXES	OHNE MEHRWERT. VAT	OHNE STEUERN TAXES
2. JULI JULY JUILLET		INCL. TAXES COMPRISES	EXCL. HORS TVA	EXCL. HORS TAXES	INCL. TAXES COMPRISES	EXCL. HORS TVA	EXCL. HORS TAXES	INCL. TAXES COMPRISES	EXCL. HORS TVA	EXCL. HORS TAXES
D 1	1990-1	1922.0	1716.0	1691.0	16.34	14.59	14.37	14.57	13.01	12.82
	1992-2	2208.5	1954.4	1954.4	17.80	15.75	15.75	16.98	15.03	15.03
	8.37 GJ 1993-1	2247.6	1954.4	1954.4	18.00	15.65	15.65	16.18	14.07	14.07
	1993-2	2247.6	1954.4	1954.4	18.00	15.65	15.65	14.68	12.76	12.76
	1994-1	2247.6	1954.4	1954.4	17.71	15.40	15.40	14.09	12.25	12.25
	% 1994-1/1993-2	0.0			-1.6			-4.0		
	% 1990-1 1994-1	4.0			2.0			-0.8		
D 2	1990-1	1694.0	1512.0	1490.0	14.40	12.85	12.67	12.84	11.46	11.29
	1992-2	1945.3	1721.5	1721.5	15.68	13.88	13.88	14.96	13.24	13.24
	16.74 GJ 1993-1	1979.7	1721.5	1721.5	15.86	13.79	13.79	14.25	12.39	12.39
	1993-2	1979.7	1721.5	1721.5	15.86	13.79	13.79	12.93	11.24	11.24
	1994-1	1979.7	1721.5	1721.5	15.60	13.57	13.57	12.41	10.79	10.79
	% 1994-1/1993-2	0.0			-1.6			-4.0		
	% 1990-1 1994-1	4.0			2.0			-0.8		
D 3	1990-1	1340.0	1197.0	1179.0	11.39	10.17	10.02	10.16	9.07	8.94
	1992-2	1535.4	1358.8	1358.8	12.38	10.95	10.95	11.81	10.45	10.45
	83.7 GJ 1993-1	1562.6	1358.8	1358.8	12.52	10.88	10.88	11.25	9.78	9.78
	1993-2	1562.6	1358.8	1358.8	12.52	10.88	10.88	10.20	8.87	8.87
	1994-1	1562.6	1358.8	1358.8	12.31	10.71	10.71	9.80	8.52	8.52
	% 1994-1/1993-2	0.0			-1.7			-3.9		
	% 1990-1 1994-1	3.9			2.0			-0.9		
D 3-B	1990-1	1306.0	1166.0	1149.0	11.10	9.91	9.77	9.90	8.84	8.71
	1992-2	1495.8	1323.7	1323.7	12.06	10.67	10.67	11.50	10.18	10.18
	125.6 GJ 1993-1	1522.3	1323.7	1323.7	12.19	10.60	10.60	10.96	9.53	9.53
	1993-2	1522.3	1323.7	1323.7	12.19	10.60	10.60	9.94	8.64	8.64
	1994-1	1522.3	1323.7	1323.7	12.00	10.43	10.43	9.54	8.30	8.30
	% 1994-1/1993-2	0.0			-1.6			-4.0		
	% 1990-1 1994-1	3.9			2.0			-0.9		
D 4	1990-1	922.0	823.0	811.0	7.84	7.00	6.89	6.99	6.24	6.15
	1992-2	1055.9	934.4	934.4	8.51	7.53	7.53	8.12	7.19	7.19
	1 047 GJ 1993-1	1074.6	934.4	934.4	8.61	7.48	7.48	7.74	6.73	6.73
	1993-2	1074.6	934.4	934.4	8.61	7.48	7.48	7.02	6.10	6.10
	1994-1	1074.6	934.4	934.4	8.47	7.36	7.36	6.74	5.86	5.86
	% 1994-1/1993-2	0.0			-1.6			-4.0		
	% 1990-1 1994-1	3.9			2.0			-0.9		

PREISE AUCH FUER ORTSGAS GUELTIG, NATURGAS SEIT 1986
 PRICES ALSO VALID FOR GASWORKS GAS, NATURAL GAS SINCE 1986
 PRIX VALABLES EGALEMENT POUR GAZ D'USINE, GAZ NATUREL DEPUIS 1986

PRIX DU GAZ NATUREL POUR USAGES DOMESTIQUES

FRANCE (FF)

PARIS

		NATIONALE WAEHRUNG NATIONAL CURRENCY / GJ MONNAIE NATIONALE			KKS	PPS	SPA / GJ	ECUS / GJ		
1. JANUAR JANUARY JANVIER		STEUERN INBEGR. TAXES	OHNE MEHRWERT. VAT	OHNE STEUERN TAXES	STEUERN INBEGR. TAXES	OHNE MEHRWERT. VAT	OHNE STEUERN TAXES	STEUERN INBEGR. TAXES	OHNE MEHRWERT. VAT	OHNE STEUERN TAXES
2. JULI JULY JUILLET		INCL. TAXES	EXCL. HORS TVA	EXCL. HORS TAXES	INCL. TAXES	EXCL. HORS TVA	EXCL. TAXES	INCL. TAXES	EXCL. HORS TVA	EXCL. HORS TAXES
D 1	1990-1	97.15	84.55	84.55	13.64	11.88	11.88	14.03	12.21	12.21
	1992-2	100.53	87.39	87.39	14.49	12.59	12.59	14.59	12.68	12.68
8.37 GJ	1993-1	98.81	85.95	85.95	14.26	12.40	12.40	14.88	12.94	12.94
	1993-2	98.81	85.95	85.95	14.26	12.40	12.40	14.87	12.93	12.93
	1994-1	98.81	85.95	85.95	14.68	12.77	12.77	14.98	13.03	13.03
%		1994-1/1993-2			2.9			0.7		
%		Ø 1990-1 1994-1			1.9			1.7		
D 2	1990-1	84.58	72.63	72.63	11.88	10.20	10.20	12.22	10.49	10.49
	1992-2	87.96	75.48	75.48	12.67	10.88	10.88	12.76	10.95	10.95
16.74 GJ	1993-1	86.25	74.04	74.04	12.45	10.68	10.68	12.99	11.15	11.15
	1993-2	86.25	74.04	74.04	12.45	10.68	10.68	12.98	11.14	11.14
	1994-1	86.25	74.04	74.04	12.82	11.00	11.00	13.08	11.22	11.22
%		1994-1/1993-2			3.0			0.8		
%		Ø 1990-1 1994-1			1.9			1.7		
D 3	1990-1	55.09	47.50	47.50	7.74	6.67	6.67	7.96	6.86	6.86
	1992-2	58.63	50.43	50.43	8.45	7.27	7.27	8.51	7.32	7.32
83.7 GJ	1993-1	57.45	49.41	49.41	8.29	7.13	7.13	8.65	7.44	7.44
	1993-2	57.45	49.41	49.41	8.29	7.13	7.13	8.65	7.44	7.44
	1994-1	57.45	49.41	49.41	8.54	7.34	7.34	8.71	7.49	7.49
%		1994-1/1993-2			3.0			0.7		
%		Ø 1990-1 1994-1			2.5			2.3		
D 3-B	1990-1	51.02	43.96	43.96	7.17	6.17	6.17	7.37	6.35	6.35
	1992-2	54.97	47.27	47.27	7.92	6.81	6.81	7.98	6.86	6.86
125.6 GJ	1993-1	53.87	46.33	46.33	7.77	6.69	6.69	8.11	6.98	6.98
	1993-2	53.87	46.33	46.33	7.77	6.69	6.69	8.11	6.97	6.97
	1994-1	53.87	46.33	46.33	8.00	6.88	6.88	8.17	7.02	7.02
%		1994-1/1993-2			3.0			0.7		
%		Ø 1990-1 1994-1			2.8			2.6		
D 4	1990-1	43.19	36.80	36.80	6.07	5.17	5.17	6.24	5.32	5.32
	1992-2	47.79	40.76	40.76	6.89	5.87	5.87	6.93	5.91	5.91
1 047 GJ	1993-1	46.94	40.04	40.04	6.77	5.78	5.78	7.07	6.03	6.03
	1993-2	46.94	40.04	40.04	6.77	5.78	5.78	7.06	6.03	6.03
	1994-1	46.94	40.04	40.04	6.97	5.95	5.95	7.12	6.07	6.07
%		1994-1/1993-2			3.0			0.8		
%		Ø 1990-1 1994-1			3.5			3.4		

PREISE ZONE 1, UNTER ANDEREM AUCH GUELTIG FUER

PRICES ZONE 1, ALSO VALID FOR

LILLE, LYON, TOULOUSE, MARSEILLE

PRIX TARIFS ZONE 1, EGALEMENT VALABLES POUR, ENTRE AUTRES

PRIX DU GAZ NATUREL POUR USAGES DOMESTIQUES

FRANCE (FF)

STRASBOURG

		NATIONALE WAEHRUNG NATIONAL CURRENCY / GJ MONNAIE NATIONALE			KKS	PPS	SPA / GJ	ECUS / GJ		
1. JANUAR JANUARY JANVIER		STEUERN INBEGR. TAXES	OHNE MEHRWERT. VAT	OHNE STEUERN TAXES	STEUERN INBEGR. TAXES	OHNE MEHRWERT. VAT	OHNE STEUERN TAXES	STEUERN INBEGR. TAXES	OHNE MEHRWERT. VAT	OHNE STEUERN TAXES
2. JULI JULY JUILLET		INCL. TAXES COMPRISES	EXCL. HORS TVA	EXCL. HORS TAXES	INCL. TAXES COMPRISES	EXCL. HORS TVA	EXCL. HORS TAXES	INCL. TAXES COMPRISES	EXCL. HORS TVA	EXCL. HORS TAXES
D 1	1990-1	125.99	108.36	108.36	17.70	15.22	15.22	18.20	15.65	15.65
	1992-2	133.15	114.49	114.49	19.19	16.50	16.50	19.32	16.61	16.61
8.37 GJ	1993-1	130.39	112.11	112.11	18.82	16.18	16.18	19.64	16.88	16.88
	1993-2	130.39	112.11	112.11	18.82	16.18	16.18	19.62	16.87	16.87
	1994-1	130.39	112.11	112.11	19.37	16.66	16.66	19.77	17.00	17.00
	% 1994-1/1993-2	0.0			2.9			0.8		
	% 1990-1 1994-1	0.9			2.3			2.1		
D 2	1990-1	102.81	87.75	87.75	14.44	12.32	12.32	14.85	12.67	12.67
	1992-2	109.62	93.54	93.54	15.80	13.48	13.48	15.90	13.57	13.57
16.74 GJ	1993-1	107.38	91.63	91.63	15.49	13.22	13.22	16.17	13.80	13.80
	1993-2	107.38	91.63	91.63	15.49	13.22	13.22	16.16	13.79	13.79
	1994-1	107.38	91.63	91.63	15.96	13.62	13.62	16.28	13.89	13.89
	% 1994-1/1993-2	0.0			3.0			0.7		
	% 1990-1 1994-1	1.1			2.5			2.3		
D 3	1990-1	59.65	51.00	51.00	8.38	7.16	7.16	8.62	7.37	7.37
	1992-2	64.31	54.90	54.90	9.27	7.91	7.91	9.33	7.97	7.97
83.7 GJ	1993-1	63.02	53.80	53.80	9.09	7.76	7.76	9.49	8.10	8.10
	1993-2	63.02	53.80	53.80	9.09	7.76	7.76	9.48	8.10	8.10
	1994-1	63.02	53.80	53.80	9.36	7.99	7.99	9.55	8.16	8.16
	% 1994-1/1993-2	0.0			3.0			0.7		
	% 1990-1 1994-1	1.4			2.8			2.6		
D 3-B	1990-1	57.38	48.85	48.85	8.06	6.86	6.86	8.29	7.06	7.06
	1992-2	62.14	52.84	52.84	8.95	7.61	7.61	9.02	7.67	7.67
125.6 GJ	1993-1	60.89	51.78	51.78	8.79	7.47	7.47	9.17	7.80	7.80
	1993-2	60.89	51.78	51.78	8.79	7.47	7.47	9.16	7.79	7.79
	1994-1	60.89	51.78	51.78	9.05	7.69	7.69	9.23	7.85	7.85
	% 1994-1/1993-2	0.0			3.0			0.8		
	% 1990-1 1994-1	1.5			2.9			2.7		
D 4	1990-1	53.47	45.22	45.22	7.51	6.35	6.35	7.72	6.53	6.53
	1992-2	56.30	47.61	47.61	8.11	6.86	6.86	8.17	6.91	6.91
1 047 GJ	1993-1	55.12	46.61	46.61	7.95	6.73	6.73	8.30	7.02	7.02
	1993-2	55.12	46.61	46.61	7.95	6.73	6.73	8.30	7.01	7.01
	1994-1	53.80	45.50	45.50	7.99	6.76	6.76	8.16	6.90	6.90
	% 1994-1/1993-2	-2.4			0.5			-1.7		
	% 1990-1 1994-1	0.2			1.6			1.4		

PRIX DU GAZ NATUREL POUR USAGES DOMESTIQUES

IRELAND (IRL)

DUBLIN

		NATIONALE WAEHRUNG NATIONAL CURRENCY / GJ MONNAIE NATIONALE			KKS	PPS	SPA / GJ	ECUS / GJ		
1. JANUAR JANUARY JANVIER		STEUERN INBEGR. TAXES	OHNE MEHRWERT. VAT	OHNE STEUERN TAXES	STEUERN INBEGR. TAXES	OHNE MEHRWERT. VAT	OHNE STEUERN TAXES	STEUERN INBEGR. TAXES	OHNE MEHRWERT. VAT	OHNE STEUERN TAXES
2. JULI JULY JUILLET		INCL. TAXES COMPRISES	EXCL. HORS TVA	EXCL. HORS TAXES	INCL. TAXES COMPRISES	EXCL. HORS TVA	EXCL. HORS TAXES	INCL. TAXES COMPRISES	EXCL. HORS TVA	EXCL. HORS TAXES
D 1	1990-1	11.00	10.00	10.00	14.80	13.46	13.46	14.30	13.00	13.00
	1992-2	15.73	13.98	13.98	22.80	20.26	20.26	20.53	18.25	18.25
	8.37 GJ 1993-1	15.72	13.97	13.97	21.92	19.48	19.48	21.19	18.84	18.84
	1993-2	15.72	13.97	13.97	21.92	19.48	19.48	19.49	17.32	17.32
	1994-1	15.72	13.97	13.97	23.43	20.82	20.82	20.20	17.95	17.95
	% 1994-1/1993-2	0.0			6.9			3.6		
	% ø 1990-1 1994-1	9.3			12.2			9.0		
D 2	1990-1	11.00	10.00	10.00	14.80	13.46	13.46	14.30	13.00	13.00
	1992-2	13.44	11.95	11.95	19.48	17.32	17.32	17.54	15.60	15.60
	16.74 GJ 1993-1	13.41	11.92	11.92	18.70	16.62	16.62	18.08	16.07	16.07
	1993-2	13.41	11.92	11.92	18.70	16.62	16.62	16.63	14.78	14.78
	1994-1	13.41	11.92	11.92	19.99	17.76	17.76	17.23	15.32	15.32
	% 1994-1/1993-2	0.0			6.9			3.6		
	% ø 1990-1 1994-1	5.1			7.8			4.8		
D 3	1990-1	6.88	6.25	6.25	9.26	8.41	8.41	8.94	8.12	8.12
	1992-2	6.40	5.69	5.69	9.28	8.25	8.25	8.35	7.43	7.43
	83.7 GJ 1993-1	6.40	5.69	5.69	8.93	7.94	7.94	8.63	7.67	7.67
	1993-2	6.40	5.69	5.69	8.93	7.94	7.94	7.93	7.05	7.05
	1994-1	6.40	5.69	5.69	9.54	8.48	8.48	8.23	7.31	7.31
	% 1994-1/1993-2	0.0			6.8			3.8		
	% ø 1990-1 1994-1	-1.8			0.7			-2.0		
D 3-B	1990-1	6.88	6.25	6.25	9.26	8.41	8.41	8.94	8.12	8.12
	1992-2	6.40	5.69	5.69	9.28	8.25	8.25	8.35	7.43	7.43
	125.6 GJ 1993-1	6.40	5.69	5.69	8.93	7.94	7.94	8.63	7.67	7.67
	1993-2	6.40	5.69	5.69	8.93	7.94	7.94	7.93	7.05	7.05
	1994-1	6.40	5.69	5.69	9.54	8.48	8.48	8.23	7.31	7.31
	% 1994-1/1993-2	0.0			6.8			3.8		
	% ø 1990-1 1994-1	-1.8			0.7			-2.0		
D 4	1990-1	6.88	6.25	6.25	9.26	8.41	8.41	8.94	8.12	8.12
	1992-2	6.40	5.69	5.69	9.28	8.25	8.25	8.35	7.43	7.43
	1 047 GJ 1993-1	6.40	5.69	5.69	8.93	7.94	7.94	8.63	7.67	7.67
	1993-2	6.40	5.69	5.69	8.93	7.94	7.94	7.93	7.05	7.05
	1994-1	6.40	5.69	5.69	9.54	8.48	8.48	8.23	7.31	7.31
	% 1994-1/1993-2	0.0			6.8			3.8		
	% ø 1990-1 1994-1	-1.8			0.7			-2.0		

PRIX DU GAZ NATUREL POUR USAGES DOMESTIQUES

ITALIA (LIT)

MILANO

		NATIONALE WAEHRUNG NATIONAL CURRENCY / GJ MONNAIE NATIONALE			KKS	PPS	SPA / GJ	ECUS / GJ		
1. JANUAR JANUARY JANVIER		STEUERN INBEGR. TAXES	OHNE MEHRWERT. VAT	OHNE STEUERN TAXES	STEUERN INBEGR. TAXES	OHNE MEHRWERT. VAT	OHNE STEUERN TAXES	STEUERN INBEGR. TAXES	OHNE MEHRWERT. VAT	OHNE STEUERN TAXES
2. JULI JULY JUILLET		INCL. TAXES	EXCL. HORS TVA	EXCL. HORS TAXES	INCL. TAXES	EXCL. HORS TVA	EXCL. HORS TAXES	INCL. TAXES	EXCL. HORS TVA	EXCL. HORS TAXES
D 1	1990-1	19289	17697	15700	12.54	11.50	10.21	12.73	11.68	10.36
	1992-2	17475	16803	16233	11.01	10.59	10.23	11.36	10.92	10.55
8.37 GJ	1993-1	18316	16803	16233	11.36	10.42	10.06	10.07	9.24	8.93
	1993-2	18316	16803	16233	11.36	10.42	10.06	10.07	9.24	8.93
	1994-1	19389	17789	16233	11.63	10.67	9.74	10.28	9.43	8.60
	% 1994-1/1993-2	5.9			2.4			2.1		
	% 1990-1 1994-1	0.1			-1.9			-5.2		
D 2	1990-1	17528	16081	14080	11.39	10.45	9.15	11.57	10.61	9.29
	1992-2	15793	15186	14614	9.95	9.57	9.21	10.27	9.87	9.50
16.74 GJ	1993-1	16552	15186	14614	10.26	9.42	9.06	9.10	8.35	8.04
	1993-2	16552	15186	14614	10.26	9.42	9.06	9.10	8.35	8.04
	1994-1	17629	16173	14614	10.58	9.70	8.77	9.34	8.57	7.75
	% 1994-1/1993-2	6.5			3.1			2.6		
	% 1990-1 1994-1	0.1			-1.8			-5.2		
D 3	1990-1	18354	15424	13425	11.93	10.03	8.73	12.11	10.18	8.86
	1992-2	25420	21362	14944	16.01	13.46	9.41	16.52	13.89	9.71
83.7 GJ	1993-1	26045	21886	15469	16.15	13.57	9.59	14.32	12.04	8.51
	1993-2	26264	22071	15653	16.28	13.68	9.70	14.45	12.14	8.61
	1994-1	27809	23369	15965	16.69	14.02	9.58	14.74	12.39	8.46
	% 1994-1/1993-2	5.9			2.5			2.0		
	% 1990-1 1994-1	10.9			8.8			5.0		
D 3-B	1990-1	18077	15190	13191	11.75	9.87	8.57	11.93	10.03	8.71
	1992-2	25358	21309	14711	15.98	13.42	9.27	16.48	13.85	9.56
125.6 GJ	1993-1	25982	21834	15236	16.11	13.54	9.45	14.29	12.01	8.38
	1993-2	26201	22018	15420	16.24	13.65	9.56	14.41	12.11	8.48
	1994-1	27746	23316	15732	16.65	13.99	9.44	14.71	12.36	8.34
	% 1994-1/1993-2	5.9			2.5			2.1		
	% 1990-1 1994-1	11.3			9.1			5.4		
D 4	1990-1	16030	13470	11471	10.42	8.76	7.46	10.58	8.89	7.57
	1992-2	23741	19950	12991	14.96	12.57	8.18	15.43	12.97	8.44
1 047 GJ	1993-1	24365	20475	13516	15.11	12.69	8.38	13.40	11.26	7.43
	1993-2	24584	20659	13699	15.24	12.81	8.49	13.52	11.36	7.53
	1994-1	26129	21957	14010	15.68	13.17	8.41	13.85	11.64	7.43
	% 1994-1/1993-2	6.3			2.9			2.4		
	% 1990-1 1994-1	13.0			10.8			7.0		

PRIX DU GAZ NATUREL POUR USAGES DOMESTIQUES

ITALIA (LIT)

TORINO

		NATIONALE WAEHRUNG NATIONAL CURRENCY / GJ MONNAIE NATIONALE			KKS	PPS	SPA / GJ	ECUS / GJ		
1. JANUAR JANUARY JANVIER		STEUERN INBEGR. TAXES	OHNE MEHRWERT. VAT	OHNE STEUERN TAXES	STEUERN INBEGR. TAXES	OHNE MEHRWERT. VAT	OHNE STEUERN TAXES	STEUERN INBEGR. TAXES	OHNE MEHRWERT. VAT	OHNE STEUERN TAXES
2. JULI JULY JUILLET		INCL. TAXES COMPRISES	EXCL. HORS TVA	EXCL. HORS TAXES	INCL. TAXES COMPRISES	EXCL. HORS TVA	EXCL. HORS TAXES	INCL. TAXES COMPRISES	EXCL. HORS TVA	EXCL. HORS TAXES
D 1	1990-1	17883	16406	14406	11.62	10.66	9.36	11.80	10.83	9.51
	1992-2	15885	15274	14703	10.01	9.62	9.26	10.33	9.93	9.56
8.37 GJ	1993-1	16649	15274	14703	10.32	9.47	9.12	9.16	8.40	8.09
	1993-2	16649	15274	14703	10.32	9.47	9.12	9.16	8.40	8.09
	1994-1	19834	18196	16249	11.90	10.92	9.75	10.51	9.64	8.61
	% 1994-1/1993-2	19.1			15.3			14.7		
	% ø 1990-1 1994-1	2.6			0.6			-2.9		
D 2	1990-1	16074	14747	12747	10.45	9.59	8.29	10.61	9.73	8.41
	1992-2	14170	13625	13054	8.93	8.58	8.22	9.21	8.86	8.49
16.74 GJ	1993-1	14851	13625	13054	9.21	8.45	8.09	8.17	7.49	7.18
	1993-2	14851	13625	13054	9.21	8.45	8.09	8.17	7.49	7.18
	1994-1	17490	16049	14098	10.49	9.63	8.46	9.27	8.51	7.47
	% 1994-1/1993-2	17.8			13.9			13.5		
	% ø 1990-1 1994-1	2.1			0.1			-3.3		
D 3	1990-1	15557	13073	11073	10.11	8.50	7.20	10.27	8.63	7.31
	1992-2	22316	18753	12337	14.06	11.81	7.77	14.51	12.19	8.02
83.7 GJ	1993-1	22938	19276	12861	14.22	11.95	7.97	12.62	10.60	7.07
	1993-2	23157	19460	13045	14.36	12.07	8.09	12.74	10.70	7.17
	1994-1	25974	21827	13381	15.58	13.10	8.03	13.77	11.57	7.09
	% 1994-1/1993-2	12.2			8.5			8.1		
	% ø 1990-1 1994-1	13.7			11.4			7.6		
D 3-B	1990-1	15278	12839	10839	9.93	8.35	7.05	10.08	8.47	7.15
	1992-2	22257	18703	12103	14.02	11.78	7.62	14.47	12.16	7.87
125.6 GJ	1993-1	22880	19227	12626	14.19	11.92	7.83	12.58	10.57	6.94
	1993-2	23098	19410	12810	14.32	12.03	7.94	12.70	10.68	7.05
	1994-1	25904	21768	13142	15.54	13.06	7.89	13.73	11.54	6.97
	% 1994-1/1993-2	12.1			8.5			8.1		
	% ø 1990-1 1994-1	14.1			11.8			8.0		
D 4	1990-1	14567	12241	10241	9.47	7.96	6.66	9.61	8.08	6.76
	1992-2	21987	18477	11516	13.85	11.64	7.26	14.29	12.01	7.49
1 047 GJ	1993-1	22610	19000	12039	14.02	11.78	7.46	12.44	10.45	6.62
	1993-2	22829	19184	12223	14.15	11.89	7.58	12.56	10.55	6.72
	1994-1	26986	22678	13691	16.19	13.61	8.21	14.30	12.02	7.26
	% 1994-1/1993-2	18.2			14.4			13.9		
	% ø 1990-1 1994-1	16.7			14.3			10.4		

PRIX DU GAZ NATUREL POUR USAGES DOMESTIQUES

ITALIA (LIT)

GENOVA

		NATIONALE WAEHRUNG NATIONAL CURRENCY / GJ MONNAIE NATIONALE			KKS	PPS	SPA / GJ	ECUS / GJ		
1. JANUAR JANUARY JANVIER		STEUERN INBEGR. TAXES	OHNE MEHRWERT. VAT	OHNE STEUERN TAXES	STEUERN INBEGR. TAXES	OHNE MEHRWERT. VAT	OHNE STEUERN TAXES	STEUERN INBEGR. TAXES	OHNE MEHRWERT. VAT	OHNE STEUERN TAXES
2. JULI JULY JUILLET		INCL. TAXES COMPRISES	EXCL. HORS TVA	EXCL. HORS TAXES	INCL. TAXES COMPRISES	EXCL. HORS TVA	EXCL. HORS TAXES	INCL. TAXES COMPRISES	EXCL. HORS TVA	EXCL. HORS TAXES
D 1	1990-1	19507	17896	15872	12.68	11.63	10.32	12.87	11.81	10.48
	1992-2	17452	16782	16211	10.99	10.57	10.21	11.34	10.91	10.54
	1993-1	18294	16782	16211	11.34	10.40	10.05	10.06	9.23	8.92
	1993-2	18294	16782	16211	11.34	10.40	10.05	10.06	9.23	8.92
	1994-1	22438	20586	18638	13.46	12.35	11.18	11.89	10.91	9.88
	% 1994-1/1993-2	22.7			18.7			18.2		
	% 1990-1 1994-1	3.6			1.5			-2.0		
D 2	1990-1	17709	16247	14223	11.51	10.56	9.24	11.69	10.72	9.39
	1992-2	15738	15133	14562	9.91	9.53	9.17	10.23	9.84	9.46
	1993-1	16494	15133	14562	10.23	9.38	9.03	9.07	8.32	8.01
	1993-2	16494	15133	14562	10.23	9.38	9.03	9.07	8.32	8.01
	1994-1	20095	18436	16488	12.06	11.06	9.89	10.65	9.77	8.74
	% 1994-1/1993-2	21.8			17.9			17.4		
	% 1990-1 1994-1	3.2			1.2			-2.3		
D 3	1990-1	16558	13915	11890	10.76	9.04	7.73	10.93	9.18	7.85
	1992-2	23867	20056	12857	15.04	12.64	8.10	15.51	13.04	8.36
	1993-1	24493	20581	13381	15.19	12.76	8.30	13.47	11.32	7.36
	1993-2	24981	20991	13566	15.49	13.01	8.41	13.74	11.55	7.46
	1994-1	27318	22958	14511	16.39	13.77	8.71	14.48	12.17	7.69
	% 1994-1/1993-2	9.4			5.8			5.4		
	% 1990-1 1994-1	13.3			11.1			7.3		
D 3-B	1990-1	16273	13675	11652	10.58	8.89	7.57	10.74	9.03	7.69
	1992-2	25078	21073	13333	15.80	13.28	8.40	16.30	13.70	8.67
	1993-1	25701	21598	13858	15.93	13.39	8.59	14.14	11.88	7.62
	1993-2	26229	22042	14042	16.26	13.67	8.71	14.43	12.12	7.72
	1994-1	27409	23033	14046	16.45	13.82	8.43	14.53	12.21	7.44
	% 1994-1/1993-2	4.5			1.2			0.7		
	% 1990-1 1994-1	13.9			11.7			7.8		
D 4	1990-1	15822	13296	11274	10.28	8.64	7.33	10.44	8.78	7.44
	1992-2	23216	19509	11769	14.63	12.29	7.41	15.09	12.68	7.65
	1993-1	23842	20034	12294	14.78	12.42	7.62	13.11	11.02	6.76
	1993-2	24366	20476	12476	15.11	12.69	7.74	13.40	11.26	6.86
	1994-1	27415	23038	14051	16.45	13.82	8.43	14.53	12.21	7.45
	% 1994-1/1993-2	12.5			8.9			8.4		
	% 1990-1 1994-1	14.7			12.5			8.6		

PRIX DU GAZ NATUREL POUR USAGES DOMESTIQUES

ITALIA (LIT)

ROMA

		NATIONALE WAEHRUNG NATIONAL CURRENCY / GJ MONNAIE NATIONALE			KKS	PPS	SPA / GJ	ECUS / GJ		
1. JANUAR JANUARY JANVIER		STEUERN INBEGR. TAXES	OHNE MEHRWERT. VAT	OHNE STEUERN TAXES	STEUERN INBEGR. TAXES	OHNE MEHRWERT. VAT	OHNE STEUERN TAXES	STEUERN INBEGR. TAXES	OHNE MEHRWERT. VAT	OHNE STEUERN TAXES
2. JULI JULY JUILLET		INCL. TAXES COMPRISES	EXCL. HORS TVA	EXCL. HORS TAXES	INCL. TAXES COMPRISES	EXCL. HORS TVA	EXCL. HORS TAXES	INCL. TAXES COMPRISES	EXCL. HORS TVA	EXCL. HORS TAXES
D 1	1990-1	20515	18821	16821	13.33	12.23	10.93	13.54	12.42	11.10
	1992-2	18564	17850	17278	11.70	11.25	10.89	12.07	11.60	11.23
8.37 GJ	1993-1	19457	17850	17278	12.06	11.07	10.71	10.70	9.82	9.50
	1993-2	19456	17850	17278	12.06	11.07	10.71	10.70	9.82	9.50
	1994-1	22014	20196	18638	13.21	12.12	11.18	11.67	10.70	9.88
	% 1994-1/1993-2	13.1			9.5			9.1		
	% ø 1990-1 1994-1	1.8			-0.2			-3.6		
D 2	1990-1	18704	17160	15160	12.16	11.15	9.85	12.34	11.33	10.01
	1992-2	16849	16201	15630	10.61	10.21	9.85	10.95	10.53	10.16
16.74 GJ	1993-1	17659	16201	15630	10.95	10.04	9.69	9.71	8.91	8.60
	1993-2	17659	16201	15630	10.95	10.04	9.69	9.71	8.91	8.60
	1994-1	19670	18046	16487	11.80	10.83	9.89	10.43	9.56	8.74
	% 1994-1/1993-2	11.4			7.8			7.4		
	% ø 1990-1 1994-1	1.3			-0.7			-4.1		
D 3	1990-1	18001	15127	13127	11.70	9.83	8.53	11.88	9.98	8.66
	1992-2	24900	20924	14504	15.69	13.18	9.14	16.19	13.60	9.43
83.7 GJ	1993-1	25523	21448	15027	15.82	13.30	9.32	14.04	11.80	8.26
	1993-2	25742	21632	15211	15.96	13.41	9.43	14.16	11.90	8.37
	1994-1	27809	23369	15962	16.69	14.02	9.58	14.74	12.39	8.46
	% 1994-1/1993-2	8.0			4.6			4.1		
	% ø 1990-1 1994-1	11.5			9.3			5.5		
D 3-B	1990-1	17723	14893	12893	11.52	9.68	8.38	11.70	9.83	8.51
	1992-2	24835	20870	14270	15.65	13.15	8.99	16.14	13.57	9.28
125.6 GJ	1993-1	25458	21393	14793	15.78	13.26	9.17	14.00	11.77	8.14
	1993-2	25677	21577	14977	15.92	13.38	9.29	14.12	11.87	8.24
	1994-1	27739	23310	15723	16.64	13.99	9.43	14.70	12.35	8.33
	% 1994-1/1993-2	8.0			4.5			4.1		
	% ø 1990-1 1994-1	11.9			9.6			5.9		
D 4	1990-1	16601	13950	11950	10.79	9.07	7.77	10.96	9.21	7.89
	1992-2	24159	20302	13341	15.22	12.79	8.40	15.70	13.20	8.67
1 047 GJ	1993-1	24782	20825	13864	15.36	12.91	8.60	13.63	11.45	7.63
	1993-2	25001	21009	14048	15.50	13.03	8.71	13.75	11.55	7.73
	1994-1	30743	25835	17887	18.45	15.50	10.73	16.29	13.69	9.48
	% 1994-1/1993-2	23.0			19.0			18.5		
	% ø 1990-1 1994-1	16.7			14.4			10.4		

PRIX DU GAZ NATUREL POUR USAGES DOMESTIQUES

ITALIA (LIT)

NAPOLI

		NATIONALE WAERUNG NATIONAL CURRENCY / GJ MONNAIE NATIONALE			KKS	PPS	SPA / GJ	ECUS / GJ		
1. JANUAR JANUARY JANVIER		STEUERN INBEGR. TAXES	OHNE MEHRWERT. VAT	OHNE STEUERN EXCL. TAXES	STEUERN INBEGR. TAXES	OHNE MEHRWERT. VAT	OHNE STEUERN EXCL. TAXES	STEUERN INBEGR. TAXES	OHNE MEHRWERT. VAT	OHNE STEUERN EXCL. TAXES
2. JULI JULY JUILLET		INCL. TAXES COMPRISES	EXCL. HORS TVA	EXCL. HORS TAXES	INCL. TAXES COMPRISES	EXCL. HORS TVA	EXCL. HORS TAXES	INCL. TAXES COMPRISES	EXCL. HORS TVA	EXCL. HORS TAXES
D 1	1990-1	21554	19774	19774	14.01	12.85	12.85	14.23	13.05	13.05
	1992-2	22591	21722	20423	14.23	13.68	12.87	14.68	14.12	13.27
8.37 GJ	1993-1	23677	21722	20424	14.68	13.47	12.66	13.02	11.95	11.23
	1993-2	23677	21722	20424	14.68	13.47	12.66	13.02	11.95	11.23
	1994-1	24534	22509	21028	14.72	13.51	12.62	13.00	11.93	11.14
	% 1994-1/1993-2	3.6			0.3			-0.2		
	% ø 1990-1 1994-1	3.3			1.2			-2.2		
D 2	1990-1	19757	18526	18126	12.84	12.04	11.78	13.04	12.23	11.96
	1992-2	20876	20073	18774	13.15	12.65	11.83	13.57	13.05	12.20
16.74 GJ	1993-1	21881	20074	18775	13.57	12.45	11.64	12.03	11.04	10.33
	1993-2	21880	20074	18775	13.57	12.45	11.64	12.03	11.04	10.33
	1994-1	22190	20358	18878	13.31	12.21	11.33	11.76	10.79	10.01
	% 1994-1/1993-2	1.4			-1.9			-2.2		
	% ø 1990-1 1994-1	2.9			0.9			-2.5		
D 3	1990-1	20478	17208	17208	13.31	11.19	11.19	13.52	11.36	11.36
	1992-2	26433	24250	19181	16.65	15.28	12.08	17.18	15.76	12.47
83.7 GJ	1993-1	27004	24774	19706	16.74	15.36	12.22	14.85	13.63	10.84
	1993-2	27204	24958	19890	16.87	15.47	12.33	14.96	13.73	10.94
	1994-1	29108	26704	20741	17.46	16.02	12.44	15.43	14.15	10.99
	% 1994-1/1993-2	7.0			3.5			3.1		
	% ø 1990-1 1994-1	9.2			7.0			3.4		
D 3-B	1990-1	20138	16923	16923	13.09	11.00	11.00	13.29	11.17	11.17
	1992-2	26299	24123	18892	16.57	15.20	11.90	17.09	15.68	12.28
125.6 GJ	1993-1	26870	24651	19420	16.66	15.28	12.04	14.78	13.56	10.68
	1993-2	27070	24835	19604	16.78	15.40	12.15	14.89	13.66	10.78
	1994-1	29056	26657	20501	17.43	15.99	12.30	15.40	14.13	10.87
	% 1994-1/1993-2	7.3			3.9			3.4		
	% ø 1990-1 1994-1	9.6			7.4			3.8		
D 4	1990-1	19451	16346	16346	12.64	10.62	10.62	12.84	10.79	10.79
	1992-2	26027	23877	18318	16.40	15.04	11.54	16.92	15.52	11.91
1 047 GJ	1993-1	26597	24401	18843	16.49	15.13	11.68	14.63	13.42	10.36
	1993-2	26798	24585	19027	16.61	15.24	11.80	14.74	13.52	10.46
	1994-1	29308	26889	20343	17.58	16.13	12.21	15.53	14.25	10.78
	% 1994-1/1993-2	9.4			5.8			5.4		
	% ø 1990-1 1994-1	10.8			8.6			4.9		

PRIX DU GAZ NATUREL POUR USAGES DOMESTIQUES

G. D. LUXEMBOURG (LFR)

LUXEMBOURG-VILLE

		NATIONALE WAERHRUNG NATIONAL CURRENCY / GJ MONNAIE NATIONALE			KKS	PPS	SPA / GJ	ECUS / GJ		
1. JANUAR JANUARY JANVIER		STEUERN INBEGR. TAXES	OHNE MEHRWERT. VAT	OHNE STEUERN TAXES	STEUERN INBEGR. TAXES	OHNE MEHRWERT. VAT	OHNE STEUERN TAXES	STEUERN INBEGR. TAXES	OHNE MEHRWERT. VAT	OHNE STEUERN TAXES
2. JULI JULY JUILLET		INCL. TAXES COMPRISES	EXCL. HORS TVA	EXCL. HORS TAXES	INCL. TAXES COMPRISES	EXCL. HORS TVA	EXCL. HORS TAXES	INCL. TAXES COMPRISES	EXCL. HORS TVA	EXCL. HORS TAXES
D 1	1990-1	484.53	457.06	457.06	11.34	10.70	10.70	11.37	10.72	10.72
	1992-2	486.31	458.78	458.78	11.56	10.91	10.91	11.56	10.91	10.91
8.37 GJ	1993-1	495.17	467.14	467.14	11.86	11.19	11.19	12.29	11.59	11.59
	1993-2	495.17	467.14	467.14	11.86	11.19	11.19	12.29	11.59	11.59
	1994-1	496.19	468.10	468.10	11.88	11.21	11.21	12.30	11.60	11.60
	% 1994-1/1993-2	0.2			0.2			0.1		
	% ø 1990-1 1994-1	0.6			1.2			2.0		
D 2	1990-1	468.76	442.26	442.26	10.97	10.35	10.35	11.00	10.38	10.38
	1992-2	471.36	444.68	444.68	11.21	10.57	10.57	11.20	10.57	10.57
16.74 GJ	1993-1	422.99	399.04	399.04	10.13	9.56	9.56	10.49	9.90	9.90
	1993-2	422.99	399.04	399.04	10.13	9.56	9.56	10.50	9.90	9.90
	1994-1	424.00	400.00	400.00	10.15	9.58	9.58	10.51	9.91	9.91
	% 1994-1/1993-2	0.2			0.2			0.1		
	% ø 1990-1 1994-1	-2.5			-1.9			-1.1		
D 3	1990-1	206.80	195.10	195.10	4.84	4.57	4.57	4.85	4.58	4.58
	1992-2	207.39	195.65	195.65	4.93	4.65	4.65	4.93	4.65	4.65
83.7 GJ	1993-1	215.55	203.35	203.35	5.16	4.87	4.87	5.35	5.05	5.05
	1993-2	215.55	203.35	203.35	5.16	4.87	4.87	5.35	5.05	5.05
	1994-1	216.56	204.30	204.30	5.18	4.89	4.89	5.37	5.06	5.06
	% 1994-1/1993-2	0.5			0.4			0.4		
	% ø 1990-1 1994-1	1.2			1.7			2.6		
D 3-B	1990-1	202.70	191.23	191.23	4.75	4.48	4.48	4.76	4.49	4.49
	1992-2	203.16	191.66	191.66	4.83	4.56	4.56	4.83	4.56	4.56
125.6 GJ	1993-1	210.65	198.73	198.73	5.05	4.76	4.76	5.23	4.93	4.93
	1993-2	210.65	198.73	198.73	5.05	4.76	4.76	5.23	4.93	4.93
	1994-1	211.66	199.68	199.68	5.07	4.78	4.78	5.24	4.95	4.95
	% 1994-1/1993-2	0.5			0.4			0.2		
	% ø 1990-1 1994-1	1.1			1.6			2.4		
D 4	1990-1	192.36	181.48	181.48	4.50	4.25	4.25	4.51	4.26	4.26
	1992-2	192.35	181.46	181.46	4.57	4.32	4.32	4.57	4.31	4.31
1 047 GJ	1993-1	201.82	190.39	190.39	4.83	4.56	4.56	5.01	4.72	4.72
	1993-2	201.82	190.39	190.39	4.83	4.56	4.56	5.01	4.73	4.73
	1994-1	202.83	191.35	191.35	4.86	4.58	4.58	5.03	4.74	4.74
	% 1994-1/1993-2	0.5			0.6			0.4		
	% ø 1990-1 1994-1	1.3			1.9			2.8		

PRIX DU GAZ NATUREL POUR USAGES DOMESTIQUES

NEDERLAND (HFL)

ROTTERDAM

		NATIONALE WAEHRUNG NATIONAL CURRENCY / GJ MONNAIE NATIONALE			KKS PPS SPA / GJ			ECUS / GJ		
1. JANUAR JANUARY JANVIER		STEUERN INBEGR. TAXES	OHNE MEHPWERT. VAT	OHNE STEUERN TAXES	STEUERN INBEGR. TAXES	OHNE MEHRWERT. VAT	OHNE STEUERN TAXES	STEUERN INBEGR. TAXES	OHNE MEHRWERT. VAT	OHNE STEUERN TAXES
2. JULI JULY JUILLET		INCL. TAXES COMPRISES	EXCL. HORS TVA	EXCL. HORS TAXES	INCL. TAXES COMPRISES	EXCL. HORS TVA	EXCL. HORS TAXES	INCL. TAXES COMPRISES	EXCL. HORS TVA	EXCL. HORS TAXES
D 1	1990-1	23.11	19.50	19.48	9.92	8.37	8.36	10.07	8.50	8.49
	1992-2	29.35	24.77	23.58	12.71	10.72	10.21	12.74	10.76	10.24
8.37 GJ	1993-1	27.57	23.46	22.87	12.04	10.24	9.99	12.52	10.65	10.39
	1993-2	27.60	23.49	22.90	12.05	10.26	10.00	12.58	10.71	10.44
	1994-1	28.31	24.09	23.50	12.64	10.75	10.49	13.02	11.08	10.81
	% 1994-1/1993-2	2.6			4.9			3.5		
	% 1990-1 1994-1	5.2			6.2			6.6		
D 2	1990-1	18.21	15.37	15.35	7.82	6.60	6.59	7.94	6.70	6.69
	1992-2	22.38	18.89	17.71	9.69	8.18	7.67	9.72	8.20	7.69
16.74 GJ	1993-1	20.66	17.59	17.00	9.02	7.68	7.42	9.38	7.99	7.72
	1993-2	20.70	17.62	17.02	9.04	7.69	7.43	9.44	8.03	7.76
	1994-1	21.40	18.21	17.62	9.55	8.13	7.87	9.84	8.38	8.11
	% 1994-1/1993-2	3.4			5.6			4.2		
	% 1990-1 1994-1	4.1			5.1			5.5		
D 3	1990-1	14.31	12.08	12.06	6.14	5.18	5.18	6.24	5.27	5.26
	1992-2	16.81	14.19	13.00	7.28	6.14	5.63	7.30	6.16	5.64
83.7 GJ	1993-1	15.14	12.88	12.29	6.61	5.62	5.37	6.88	5.85	5.58
	1993-2	15.17	12.91	12.32	6.62	5.64	5.38	6.91	5.88	5.62
	1994-1	15.87	13.51	12.92	7.08	6.03	5.77	7.30	6.21	5.94
	% 1994-1/1993-2	4.6			6.9			5.6		
	% 1990-1 1994-1	2.6			3.6			4.0		
D 3-B	1990-1	13.98	11.80	11.78	6.00	5.06	5.06	6.09	5.14	5.14
	1992-2	16.35	13.79	12.61	7.08	5.97	5.46	7.10	5.99	5.48
125.6 GJ	1993-1	14.68	12.49	11.90	6.41	5.45	5.20	6.67	5.67	5.40
	1993-2	14.71	12.52	11.93	6.42	5.47	5.21	6.70	5.71	5.44
	1994-1	15.41	13.12	12.53	6.88	5.86	5.59	7.09	6.04	5.76
	% 1994-1/1993-2	4.8			7.2			5.8		
	% 1990-1 1994-1	2.5			3.5			3.9		
D 4	1990-1	13.41	11.32	11.30	5.76	4.86	4.85	5.85	4.93	4.93
	1992-2	15.53	13.10	11.92	6.72	5.67	5.16	6.74	5.69	5.18
1 047 GJ	1993-1	13.87	11.80	11.21	6.06	5.15	4.90	6.30	5.36	5.09
	1993-2	13.90	11.83	11.24	6.07	5.17	4.91	6.34	5.39	5.12
	1994-1	14.60	12.43	11.84	6.52	5.55	5.29	6.72	5.72	5.45
	% 1994-1/1993-2	5.0			7.4			6.0		
	% 1990-1 1994-1	2.1			3.1			3.5		

PRIX DU GAZ NATUREL POUR USAGES DOMESTIQUES

UNITED KINGDOM (UKL)

LONDON

		NATIONALE WAERUNG NATIONAL CURRENCY / GJ MONNAIE NATIONALE			KKS	PPS	SPA / GJ	ECUS / GJ		
1. JANUAR JANUARY JANVIER		STEUERN INBEGR. TAXES	OHNE MEHRWERT. VAT	OHNE STEUERN TAXES	STEUERN INBEGR. TAXES	OHNE MEHRWERT. VAT	OHNE STEUERN TAXES	STEUERN INBEGR. TAXES	OHNE MEHRWERT. VAT	OHNE STEUERN TAXES
2. JULI JULY JUILLET		INCL. TAXES COMPRISES	EXCL. HORS TVA	EXCL. HORS TAXES	INCL. TAXES COMPRISES	EXCL. HORS TVA	EXCL. TAXES	INCL. TAXES COMPRISES	EXCL. HORS TVA	EXCL. HORS TAXES
D 1	1990-1	7.57	7.57	7.57	11.52	11.52	11.52	10.40	10.40	10.40
	1992-2	7.69	7.69	7.69	11.55	11.55	11.55	10.77	10.77	10.77
8.37 GJ	1993-1	7.57	7.57	7.57	11.02	11.02	11.02	9.57	9.57	9.57
	1993-2	7.57	7.57	7.57	11.02	11.02	11.02	9.96	9.96	9.96
	1994-1	7.57	7.57	7.57	10.86	10.86	10.86	10.14	10.14	10.14
	% 1994-1/1993-2	0.0			-1.5			1.8		
	% ø 1990-1 1994-1	0.0			-1.5			-0.6		
D 2	1990-1	5.85	5.85	5.85	8.90	8.90	8.90	8.03	8.03	8.03
	1992-2	6.43	6.43	6.43	9.65	9.65	9.65	9.00	9.00	9.00
16.74 GJ	1993-1	6.30	6.30	6.30	9.17	9.17	9.17	7.97	7.97	7.97
	1993-2	6.30	6.30	6.30	9.17	9.17	9.17	8.29	8.29	8.29
	1994-1	6.30	6.30	6.30	9.04	9.04	9.04	8.44	8.44	8.44
	% 1994-1/1993-2	0.0			-1.4			1.8		
	% ø 1990-1 1994-1	1.9			0.4			1.3		
D 3	1990-1	4.19	4.19	4.19	6.38	6.38	6.38	5.75	5.75	5.75
	1992-2	4.64	4.64	4.64	6.97	6.97	6.97	6.50	6.50	6.50
83.7 GJ	1993-1	4.54	4.54	4.54	6.61	6.61	6.61	5.74	5.74	5.74
	1993-2	4.54	4.54	4.54	6.61	6.61	6.61	5.97	5.97	5.97
	1994-1	4.54	4.54	4.54	6.51	6.51	6.51	6.08	6.08	6.08
	% 1994-1/1993-2	0.0			-1.5			1.8		
	% ø 1990-1 1994-1	2.0			0.5			1.4		
D 3-B	1990-1	4.05	4.05	4.05	6.16	6.16	6.16	5.56	5.56	5.56
	1992-2	4.49	4.49	4.49	6.74	6.74	6.74	6.29	6.29	6.29
125.6 GJ	1993-1	4.40	4.40	4.40	6.40	6.40	6.40	5.56	5.56	5.56
	1993-2	4.40	4.40	4.40	6.40	6.40	6.40	5.79	5.79	5.79
	1994-1	4.40	4.40	4.40	6.31	6.31	6.31	5.90	5.90	5.90
	% 1994-1/1993-2	0.0			-1.4			1.9		
	% ø 1990-1 1994-1	2.1			0.6			1.5		
D 2-B (1)	1990-1	4.81	4.81	4.81	7.32	7.32	7.32	6.61	6.61	6.61
	1992-2	5.31	5.31	5.31	7.97	7.97	7.97	7.44	7.44	7.44
33.5 GJ	1993-1	5.20	5.20	5.20	7.57	7.57	7.57	6.58	6.58	6.58
	1993-2	5.20	5.20	5.20	7.57	7.57	7.57	6.84	6.84	6.84
	1994-1	5.20	5.20	5.20	7.46	7.46	7.46	6.97	6.97	6.97
	% 1994-1/1993-2	0.0			-1.5			1.9		
	% ø 1990-1 1994-1	2.0			0.5			1.3		

(1) EXTRA STANDARD ABNEHMER NUR FUER VEREINIGTES KOENIGREICH
EXTRA STANDARD CONSUMER FOR UNITED KINGDOM ONLY
CONSOMMATEUR-TYPE SUPPLEMENTAIRE, N'EXISTE QU'AU ROYAUME UNI

PRIX DU GAZ NATUREL POUR USAGES DOMESTIQUES

UNITED KINGDOM (UKL)

LEEDS

		NATIONALE WAERUNG NATIONAL CURRENCY / GJ MONNAIE NATIONALE			KKS	PPS	SPA / GJ	ECUS / GJ		
1. JANUAR JANUARY JANVIER		STEUERN INBEGR. TAXES	OHNE MEHRWERT. VAT	OHNE STEUERN TAXES	STEUERN INBEGR. TAXES	OHNE MEHRWERT. VAT	OHNE STEUERN TAXES	STEUERN INBEGR. TAXES	OHNE MEHRWERT. VAT	OHNE STEUERN TAXES
2. JULI JULY JUILLET		INCL. TAXES	EXCL. HORS TVA	EXCL. HORS TAXES	INCL. TAXES	EXCL. HORS TVA	EXCL. TAXES	INCL. TAXES	EXCL. HORS TVA	EXCL. TAXES
D 1	1990-1	6.98	6.98	6.98	10.62	10.62	10.62	9.59	9.59	9.59
	1992-2	7.69	7.69	7.69	11.55	11.55	11.55	10.77	10.77	10.77
8.37 GJ	1993-1	7.57	7.57	7.57	11.02	11.02	11.02	9.57	9.57	9.57
	1993-2	7.57	7.57	7.57	11.02	11.02	11.02	9.96	9.96	9.96
	1994-1	7.57	7.57	7.57	10.86	10.86	10.86	10.14	10.14	10.14
	% 1994-1/1993-2	0.0			-1.5			1.8		
	% 1990-1 1994-1	2.0			0.6			1.4		
D 2	1990-1	5.85	5.85	5.85	8.90	8.90	8.90	8.03	8.03	8.03
	1992-2	6.43	6.43	6.43	9.65	9.65	9.65	9.00	9.00	9.00
16.74 GJ	1993-1	6.30	6.30	6.30	9.17	9.17	9.17	7.97	7.97	7.97
	1993-2	6.30	6.30	6.30	9.17	9.17	9.17	8.29	8.29	8.29
	1994-1	6.30	6.30	6.30	9.04	9.04	9.04	8.44	8.44	8.44
	% 1994-1/1993-2	0.0			-1.4			1.8		
	% 1990-1 1994-1	1.9			0.4			1.3		
D 3	1990-1	4.19	4.19	4.19	6.38	6.38	6.38	5.75	5.75	5.75
	1992-2	4.64	4.64	4.64	6.97	6.97	6.97	6.50	6.50	6.50
83.7 GJ	1993-1	4.54	4.54	4.54	6.61	6.61	6.61	5.74	5.74	5.74
	1993-2	4.54	4.54	4.54	6.61	6.61	6.61	5.97	5.97	5.97
	1994-1	4.54	4.54	4.54	6.51	6.51	6.51	6.08	6.08	6.08
	% 1994-1/1993-2	0.0			-1.5			1.8		
	% 1990-1 1994-1	2.0			0.5			1.4		
D 3-B	1990-1	4.05	4.05	4.05	6.16	6.16	6.16	5.56	5.56	5.56
	1992-2	4.49	4.49	4.49	6.74	6.74	6.74	6.29	6.29	6.29
125.6 GJ	1993-1	4.40	4.40	4.40	6.40	6.40	6.40	5.56	5.56	5.56
	1993-2	4.40	4.40	4.40	6.40	6.40	6.40	5.79	5.79	5.79
	1994-1	4.40	4.40	4.40	6.31	6.31	6.31	5.90	5.90	5.90
	% 1994-1/1993-2	0.0			-1.4			1.9		
	% 1990-1 1994-1	2.1			0.6			1.5		
D 2-B (1)	1990-1	4.81	4.81	4.81	7.32	7.32	7.32	6.61	6.61	6.61
	1992-2	5.31	5.31	5.31	7.97	7.97	7.97	7.44	7.44	7.44
33.5 GJ	1993-1	5.20	5.20	5.20	7.57	7.57	7.57	6.58	6.58	6.58
	1993-2	5.20	5.20	5.20	7.57	7.57	7.57	6.84	6.84	6.84
	1994-1	5.20	5.20	5.20	7.46	7.46	7.46	6.97	6.97	6.97
	% 1994-1/1993-2	0.0			-1.5			1.9		
	% 1990-1 1994-1	2.0			0.5			1.3		

(1) EXTRA STANDARD ABNEHMER NUR FUER VEREINIGTES KOENIGREICH
EXTRA STANDARD CONSUMER FOR UNITED KINGDOM ONLY
CONSOMMATEUR-TYPE SUPPLEMENTAIRE, N'EXISTE QU'AU ROYAUME UNI

PRIX DU GAZ NATUREL POUR USAGES DOMESTIQUES

UNITED KINGDOM (UKL)

BIRMINGHAM

		NATIONALE WAEHRUNG NATIONAL CURRENCY / GJ MONNAIE NATIONALE			KKS	PPS	SPA / GJ	ECUS / GJ		
1. JANUAR JANUARY JANVIER		STEUERN INBEGR. TAXES	OHNE MEHRWERT. VAT	OHNE STEUERN TAXES	STEUERN INBEGR. TAXES	OHNE MEHRWERT. VAT	OHNE STEUERN TAXES	STEUERN INBEGR. TAXES	OHNE MEHRWERT. VAT	OHNE STEUERN TAXES
2. JULI JULY JUILLET		INCL. TAXES	EXCL. HORS TVA	EXCL. HORS TAXES	INCL. TAXES	EXCL. HORS TVA	EXCL. TAXES	INCL. TAXES	EXCL. HORS TVA	EXCL. HORS TAXES
D 1	1990-1	6.98	6.98	6.98	10.62	10.62	10.62	9.59	9.59	9.59
	1992-2	7.69	7.69	7.69	11.55	11.55	11.55	10.77	10.77	10.77
8.37 GJ	1993-1	7.57	7.57	7.57	11.02	11.02	11.02	9.57	9.57	9.57
	1993-2	7.57	7.57	7.57	11.02	11.02	11.02	9.96	9.96	9.96
	1994-1	7.57	7.57	7.57	10.86	10.86	10.86	10.14	10.14	10.14
	% 1994-1/1993-2	0.0			-1.5			1.8		
	% 1990-1 1994-1	2.0			0.6			1.4		
D 2	1990-1	5.85	5.85	5.85	8.90	8.90	8.90	8.03	8.03	8.03
	1992-2	6.43	6.43	6.43	9.65	9.65	9.65	9.00	9.00	9.00
16.74 GJ	1993-1	6.30	6.30	6.30	9.17	9.17	9.17	7.97	7.97	7.97
	1993-2	6.30	6.30	6.30	9.17	9.17	9.17	8.29	8.29	8.29
	1994-1	6.30	6.30	6.30	9.04	9.04	9.04	8.44	8.44	8.44
	% 1994-1/1993-2	0.0			-1.4			1.8		
	% 1990-1 1994-1	1.9			0.4			1.3		
D 3	1990-1	4.19	4.19	4.19	6.38	6.38	6.38	5.75	5.75	5.75
	1992-2	4.64	4.64	4.64	6.97	6.97	6.97	6.50	6.50	6.50
83.7 GJ	1993-1	4.54	4.54	4.54	6.61	6.61	6.61	5.74	5.74	5.74
	1993-2	4.54	4.54	4.54	6.61	6.61	6.61	5.97	5.97	5.97
	1994-1	4.54	4.54	4.54	6.51	6.51	6.51	6.08	6.08	6.08
	% 1994-1/1993-2	0.0			-1.5			1.8		
	% 1990-1 1994-1	2.0			0.5			1.4		
D 3-B	1990-1	4.05	4.05	4.05	6.16	6.16	6.16	5.56	5.56	5.56
	1992-2	4.49	4.49	4.49	6.74	6.74	6.74	6.29	6.29	6.29
125.6 GJ	1993-1	4.40	4.40	4.40	6.40	6.40	6.40	5.56	5.56	5.56
	1993-2	4.40	4.40	4.40	6.40	6.40	6.40	5.79	5.79	5.79
	1994-1	4.40	4.40	4.40	6.31	6.31	6.31	5.90	5.90	5.90
	% 1994-1/1993-2	0.0			-1.4			1.9		
	% 1990-1 1994-1	2.1			0.6			1.5		
D 2-B (1)	1990-1	4.81	4.81	4.81	7.32	7.32	7.32	6.61	6.61	6.61
	1992-2	5.31	5.31	5.31	7.97	7.97	7.97	7.44	7.44	7.44
33.5 GJ	1993-1	5.20	5.20	5.20	7.57	7.57	7.57	6.58	6.58	6.58
	1993-2	5.20	5.20	5.20	7.57	7.57	7.57	6.84	6.84	6.84
	1994-1	5.20	5.20	5.20	7.46	7.46	7.46	6.97	6.97	6.97
	% 1994-1/1993-2	0.0			-1.5			1.9		
	% 1990-1 1994-1	2.0			0.5			1.3		

(1) EXTRA STANDARD ABNEHMER NUR FUER VEREINIGTES KOENIGREICH
EXTRA STANDARD CONSUMER FOR UNITED KINGDOM ONLY
CONSOMMATEUR-TYPE SUPPLEMENTAIRE, N'EXISTE QU'AU ROYAUME UNI

PRIX DU GAZ D'USINE POUR USAGES DOMESTIQUES

DANMARK (DKR)

KOBENHAVN

		NATIONALE WAERHUNG NATIONAL CURRENCY / GJ MONNAIE NATIONALE			KKS	PPS	SPA / GJ	ECUS / GJ		
1. JANUAR JANUARY JANVIER		STEUERN INBEGR. TAXES	OHNE MEHRWERT. VAT	OHNE STEUERN TAXES	STEUERN INBEGR. TAXES	OHNE MEHRWERT. VAT	OHNE STEUERN TAXES	STEUERN INBEGR. TAXES	OHNE MEHRWERT. VAT	OHNE STEUERN TAXES
2. JULI JULY JUILLET		INCL. TAXES COMPRISES	EXCL. HORS TVA	EXCL. HORS TAXES	INCL. TAXES COMPRISES	EXCL. HORS TVA	EXCL. HORS TAXES	INCL. TAXES COMPRISES	EXCL. HORS TVA	EXCL. HORS TAXES
D 1	1990-1	210.48	172.52	172.52	20.72	16.98	16.98	26.70	21.88	21.88
	1992-2	259.53	207.62	207.62	26.24	20.99	20.99	33.01	26.41	26.41
	8.37 GJ 1993-1	246.85	197.48	197.48	25.55	20.44	20.44	32.67	26.14	26.14
	1993-2	251.99	201.59	201.59	26.09	20.87	20.87	33.35	26.68	26.68
	1994-1	219.20	175.36	175.36	23.80	19.04	19.04	29.07	23.25	23.25
	% 1994-1/1993-2	-13.0			-8.8			-12.8		
	% 1990-1 1994-1	1.0			3.5			2.1		
D 2	1990-1	200.00	163.92	163.92	19.69	16.13	16.13	25.37	20.79	20.79
	1992-2	247.60	198.08	198.08	25.03	20.03	20.03	31.49	25.20	25.20
	16.74 GJ 1993-1	234.94	187.95	187.95	24.32	19.46	19.46	31.09	24.88	24.88
	1993-2	240.06	192.05	192.05	24.85	19.88	19.88	31.77	25.41	25.41
	1994-1	207.29	165.83	165.83	22.51	18.01	18.01	27.49	21.99	21.99
	% 1994-1/1993-2	-13.7			-9.4			-13.5		
	% 1990-1 1994-1	0.9			3.4			2.0		
D 3	1990-1	150.87	123.67	123.67	14.85	12.17	12.17	19.14	15.69	15.69
	1992-2	238.06	190.45	190.45	24.07	19.26	19.26	30.28	24.23	24.23
	83.7 GJ 1993-1	170.76	136.61	136.61	17.68	14.14	14.14	22.60	18.08	18.08
	1993-2	175.90	140.72	140.72	18.21	14.57	14.57	23.28	18.62	18.62
	1994-1	157.19	125.75	125.75	17.07	13.65	13.65	20.84	16.67	16.67
	% 1994-1/1993-2	-10.6			-6.3			-10.5		
	% 1990-1 1994-1	1.0			3.5			2.2		
D 3-B	1990-1	149.03	122.16	122.16	14.67	12.02	12.02	18.90	15.49	15.49
	1992-2	237.26	189.81	189.81	23.99	19.19	19.19	30.18	24.14	24.14
	125.6 GJ 1993-1	159.20	127.36	127.36	16.48	13.18	13.18	21.07	16.86	16.86
	1993-2	164.34	131.47	131.47	17.01	13.61	13.61	21.75	17.40	17.40
	1994-1	147.84	118.27	118.27	16.05	12.84	12.84	19.60	15.68	15.68
	% 1994-1/1993-2	-10.0			-5.6			-9.9		
	% 1990-1 1994-1	-0.2			2.3			0.9		
D 4	1990-1	146.50	120.08	120.08	14.42	11.82	11.82	18.58	15.23	15.23
	1992-2	192.49	153.99	153.99	19.46	15.57	15.57	24.48	19.59	19.59
	1 047 GJ 1993-1	126.51	101.21	101.21	13.10	10.48	10.48	16.74	13.40	13.40
	1993-2	131.65	105.32	105.32	13.63	10.90	10.90	17.42	13.94	13.94
	1994-1	122.38	97.90	97.90	13.29	10.63	10.63	16.23	12.98	12.98
	% 1994-1/1993-2	-7.0			-2.5			-6.8		
	% 1990-1 1994-1	-4.4			-2.0			-3.3		

PRIX DU GAZ D'USINE POUR USAGES DOMESTIQUES

ITALIA (LIT)

MILANO

		NATIONALE WAEHRUNG NATIONAL CURRENCY / GJ MONNAIE NATIONALE			KKS	PPS	SPA / GJ	ECUS / GJ		
1. JANUAR JANUARY JANVIER		STEUERN INBEGR. TAXES	OHNE MEHRWERT. VAT	OHNE STEUERN EXCL. TAXES	STEUERN INBEGR. TAXES	OHNE MEHRWERT. VAT	OHNE STEUERN EXCL. TAXES	STEUERN INBEGR. TAXES	OHNE MEHRWERT. VAT	OHNE STEUERN EXCL. TAXES
2. JULI JULY JUILLET		INCL. TAXES COMPRISES	EXCL. HORS TVA	EXCL. HORS TAXES	INCL. TAXES COMPRISES	EXCL. HORS TVA	EXCL. TAXES	INCL. TAXES COMPRISES	EXCL. HORS TVA	EXCL. TAXES
D 1	1990-1	20772	19057	17449	13.50	12.39	11.34	13.71	12.58	11.52
	1992-2	20278	18604	18100	12.78	11.72	11.40	13.18	12.09	11.77
8.37 GJ	1993-1	20283	18608	18100	12.58	11.54	11.22	11.16	10.23	9.96
	1993-2	20283	18608	18100	12.58	11.54	11.22	11.16	10.23	9.96
	1994-1	21224	19472	18100	12.73	11.68	10.86	11.25	10.32	9.59
	% 1994-1/1993-2	4.6			1.2			0.8		
	% ø 1990-1 1994-1	0.5			-1.5			-4.8		
D 2	1990-1	18971	17404	15796	12.33	11.31	10.27	12.52	11.49	10.43
	1992-2	18477	16951	16448	11.64	10.68	10.36	12.01	11.02	10.69
16.74 GJ	1993-1	18482	16956	16448	11.46	10.51	10.20	10.17	9.33	9.05
	1993-2	18482	16956	16448	11.46	10.51	10.20	10.17	9.33	9.05
	1994-1	19423	17819	16448	11.65	10.69	9.87	10.29	9.44	8.72
	% 1994-1/1993-2	5.1			1.7			1.2		
	% ø 1990-1 1994-1	0.6			-1.4			-4.8		
D 3	1990-1	18772	17222	15614	12.20	11.19	10.15	12.39	11.37	10.31
	1992-2	25354	23260	17589	15.97	14.65	11.08	16.48	15.12	11.43
83.7 GJ	1993-1	25973	23829	18112	16.10	14.77	11.23	14.29	13.11	9.96
	1993-2	26174	24013	18296	16.23	14.89	11.34	14.40	13.21	10.06
	1994-1	27396	25134	18607	16.44	15.08	11.16	14.52	13.32	9.86
	% 1994-1/1993-2	4.7			1.3			0.8		
	% ø 1990-1 1994-1	9.9			7.7			4.0		
D 3-B	1990-1	18514	16985	15377	12.03	11.04	10.00	12.22	11.21	10.15
	1992-2	25265	23179	17352	15.92	14.60	10.93	16.42	15.07	11.28
125.6 GJ	1993-1	25886	23749	17875	16.05	14.72	11.08	14.24	13.06	9.83
	1993-2	26087	23933	18059	16.17	14.84	11.20	14.35	13.16	9.93
	1994-1	27307	25053	18370	16.38	15.03	11.02	14.47	13.28	9.74
	% 1994-1/1993-2	4.7			1.3			0.8		
	% ø 1990-1 1994-1	10.2			8.0			4.3		
D 4	1990-1	18480	16954	15347	12.01	11.02	9.98	12.20	11.19	10.13
	1992-2	25574	23462	17321	16.11	14.78	10.91	16.62	15.25	11.26
1 047 GJ	1993-1	26198	24035	17845	16.24	14.90	11.06	14.41	13.22	9.81
	1993-2	26399	24219	18029	16.37	15.02	11.18	14.52	13.32	9.92
	1994-1	27615	25335	18339	16.57	15.20	11.00	14.64	13.43	9.72
	% 1994-1/1993-2	4.6			1.2			0.8		
	% ø 1990-1 1994-1	10.6			8.4			4.7		

PRIX DU GAZ D'USINE POUR USAGES DOMESTIQUES

PORTUGAL (ESC)

LISBOA

		NATIONALE WAERUNG NATIONAL CURRENCY / GJ MONNAIE NATIONALE			KKS	PPS	SPA / GJ	ECUS / GJ		
1. JANUAR JANUARY JANVIER		STEUERN INBEGR.	OHNE MEHRWERT. VAT	OHNE STEUERN EXCL.	STEUERN INBEGR.	OHNE MEHRWERT. VAT	OHNE STEUERN EXCL.	STEUERN INBEGR.	OHNE MEHRWERT. VAT	OHNE STEUERN EXCL.
2. JULI JULY JUILLET		INCL. TAXES COMPRISES	EXCL. HORS TVA	EXCL. HORS TAXES	INCL. TAXES COMPRISES	EXCL. HORS TVA	EXCL. HORS TAXES	INCL. TAXES COMPRISES	EXCL. HORS TVA	EXCL. HORS TAXES
D 1	1990-1	1677.90	1553.60	1553.60	15.03	13.92	13.92	9.36	8.67	8.67
	1992-2	2264.00	1951.00	1951.00	18.11	15.61	15.61	13.09	11.28	11.28
8.37 GJ	1993-1	2264.00	1951.00	1951.00	16.39	14.13	14.13	12.84	11.06	11.06
	1993-2	2411.00	2296.00	2296.00	17.46	16.62	16.62	12.66	12.05	12.05
	1994-1	2411.00	2296.00	2296.00	15.98	15.22	15.22	12.30	11.71	11.71
	% 1994-1/1993-2	0.0			-8.5			-2.8		
	% ø 1990-1 1994-1	9.5			1.5			7.1		
D 2	1990-1	1677.90	1553.60	1553.60	15.03	13.92	13.92	9.36	8.67	8.67
	1992-2	2264.00	1951.00	1951.00	18.11	15.61	15.61	13.09	11.28	11.28
16.74 GJ	1993-1	2264.00	1951.00	1951.00	16.39	14.13	14.13	12.84	11.06	11.06
	1993-2	2411.00	2296.00	2296.00	17.46	16.62	16.62	12.66	12.05	12.05
	1994-1	2411.00	2296.00	2296.00	15.98	15.22	15.22	12.30	11.71	11.71
	% 1994-1/1993-2	0.0			-8.5			-2.8		
	% ø 1990-1 1994-1	9.5			1.5			7.1		
D 3	1990-1	1677.90	1553.60	1553.60	15.03	13.92	13.92	9.36	8.67	8.67
	1992-2	2264.00	1951.00	1951.00	18.11	15.61	15.61	13.09	11.28	11.28
83.7 GJ	1993-1	2264.00	1951.00	1951.00	16.39	14.13	14.13	12.84	11.06	11.06
	1993-2	2411.00	2296.00	2296.00	17.46	16.62	16.62	12.66	12.05	12.05
	1994-1	2411.00	2296.00	2296.00	15.98	15.22	15.22	12.30	11.71	11.71
	% 1994-1/1993-2	0.0			-8.5			-2.8		
	% ø 1990-1 1994-1	9.5			1.5			7.1		
D 3-B	1990-1	1677.90	1553.60	1553.60	15.03	13.92	13.92	9.36	8.67	8.67
	1992-2	2264.00	1951.00	1951.00	18.11	15.61	15.61	13.09	11.28	11.28
125.6 GJ	1993-1	2264.00	1951.00	1951.00	16.39	14.13	14.13	12.84	11.06	11.06
	1993-2	2411.00	2296.00	2296.00	17.46	16.62	16.62	12.66	12.05	12.05
	1994-1	2411.00	2296.00	2296.00	15.98	15.22	15.22	12.30	11.71	11.71
	% 1994-1/1993-2	0.0			-8.5			-2.8		
	% ø 1990-1 1994-1	9.5			1.5			7.1		
D 4	1990-1									
	1992-2									
1 047 GJ	1993-1									
	1993-2									
	1994-1									
	% 1994-1/1993-2									
	% ø 1990-1 1994-1									

PRIX DU GAZ NATUREL POUR USAGES INDUSTRIELS

		BELGIQUE (BFR)			NATIONAL			CNE 0 P 0.9		
		NATIONALE WAEHRUNG NATIONAL CURRENCY / GJ MONNAIE NATIONALE			KKS	PPS	SPA / GJ	ECUS / GJ		
1. JANUAR JANUARY JANVIER		STEUERN INBEGR. TAXES	OHNE MEHRWERT. VAT	OHNE STEUERN TAXES	STEUERN INBEGR. TAXES	OHNE MEHRWERT. VAT	OHNE STEUERN TAXES	STEUERN INBEGR. TAXES	OHNE MEHRWERT. VAT	OHNE STEUERN TAXES
2. JULI JULY JUILLET		INCL. TAXES COMPRISES	EXCL. HORS TVA	EXCL. HORS TAXES	INCL. TAXES COMPRISES	EXCL. HORS TVA	EXCL. HORS TAXES	INCL. TAXES COMPRISES	EXCL. HORS TVA	EXCL. HORS TAXES
I 1	1990-1
	1992-2	290.6	243.2	243.2	7.11	5.95	5.95	6.91	5.78	5.78
418.6 GJ	1993-1	286.3	239.6	239.6	6.82	5.71	5.71	7.10	5.94	5.94
	1993-2	285.6	239.0	239.0	6.81	5.70	5.70	7.09	5.93	5.93
	1994-1	307.5	255.2	241.5	7.54	6.26	5.92	7.62	6.32	5.98
	% 1994-1/1993-2		6.8			9.8			6.6	
	% ø 1990-1 1994-1		.			.			.	
I 2	1990-1
	1992-2	231.6	193.8	193.8	5.67	4.74	4.74	5.51	4.61	4.61
4 186 GJ	1993-1	226.6	189.6	189.6	5.40	4.52	4.52	5.62	4.70	4.70
200 TAGE/ DAYS/ JOURS	1993-2	225.9	189.1	189.1	5.38	4.51	4.51	5.61	4.69	4.69
	1994-1	230.2	191.1	191.1	5.65	4.69	4.69	5.70	4.74	4.74
	% 1994-1/1993-2		1.1			4.0			1.1	
	% ø 1990-1 1994-1		.			.			.	
I 3-1	1990-1	189.6	162.0	162.0	4.47	3.82	3.82	4.45	3.80	3.80
	1992-2	183.0	153.2	153.2	4.48	3.75	3.75	4.35	3.64	3.64
41 860 GJ	1993-1	177.1	148.2	148.2	4.22	3.53	3.53	4.39	3.68	3.68
200 TAGE/ DAYS/ JOURS	1993-2	176.8	147.9	147.9	4.21	3.52	3.52	4.39	3.67	3.67
	1994-1	179.9	149.3	149.3	4.41	3.66	3.66	4.46	3.70	3.70
	% 1994-1/1993-2		0.9			4.0			0.8	
	% ø 1990-1 1994-1		-2.0			-1.1			-0.7	
I 3-2	1990-1	155.3	132.7	132.7	3.66	3.13	3.13	3.64	3.11	3.11
	1992-2	147.4	123.3	123.3	3.61	3.02	3.02	3.50	2.93	2.93
41 860 GJ	1993-1	141.3	118.3	118.3	3.37	2.82	2.82	3.51	2.94	2.94
250 TAGE/ DAYS/ JOURS	1993-2	141.1	118.1	118.1	3.36	2.81	2.81	3.50	2.93	2.93
	1994-1	143.5	119.1	119.1	3.52	2.92	2.92	3.56	2.95	2.95
	% 1994-1/1993-2		0.8			3.9			0.7	
	% ø 1990-1 1994-1		-2.7			-1.7			-1.3	
I 4-1	1990-1	155.3	132.7	132.7	3.66	3.13	3.13	3.64	3.11	3.11
	1992-2	147.4	123.3	123.3	3.61	3.02	3.02	3.50	2.93	2.93
418 600 GJ	1993-1	141.3	118.3	118.3	3.37	2.82	2.82	3.51	2.94	2.94
250 TAGE/ DAYS/ JOURS	1993-2	141.1	118.1	118.1	3.36	2.81	2.81	3.50	2.93	2.93
	1994-1	143.5	119.1	119.1	3.52	2.92	2.92	3.56	2.95	2.95
	% 1994-1/1993-2		0.8			3.9			0.7	
	% ø 1990-1 1994-1		-2.7			-1.7			-1.3	

PRIX DU GAZ NATUREL POUR USAGES INDUSTRIELS

BELGIQUE (BFR)

NATIONAL

CNE 0 P 0.9

		NATIONALE WAHRUNG NATIONAL CURRENCY / GJ MONNAIE NATIONALE			KKS PPS SPA / GJ			ECUS / GJ		
1. JANUAR JANUARY JANVIER		STEUERN INBEGR. TAXES	OHNE MEHRWERT. VAT	OHNE STEUERN TAXES	STEUERN INBEGR. TAXES	OHNE MEHRWERT. VAT	OHNE STEUERN TAXES	STEUERN INBEGR. TAXES	OHNE MEHRWERT. VAT	OHNE STEUERN TAXES
2. JULI JULY JUILLET		INCL. TAXES COMPRISES	EXCL. HORS TVA	EXCL. HORS TAXES	INCL. TAXES COMPRISES	EXCL. HORS TVA	EXCL. HORS TAXES	INCL. TAXES COMPRISES	EXCL. HORS TVA	EXCL. HORS TAXES
I 4-2	1990-1	143.9	123.0	123.0	3.39	2.90	2.90	3.38	2.89	2.89
	1992-2	135.5	113.4	113.4	3.32	2.77	2.77	3.22	2.70	2.70
418 600 GJ	1993-1	129.4	108.3	108.3	3.08	2.58	2.58	3.21	2.69	2.69
330 TAGE/ DAYS/ JOURS	1993-2	129.2	108.1	108.1	3.08	2.58	2.58	3.21	2.68	2.68
	1994-1	131.4	109.0	109.0	3.22	2.67	2.67	3.26	2.70	2.70
	% 1994-1/1993-2		0.8			3.5			0.7	
	% 1990-1 1994-1		-3.0			-2.0			-1.7	
I 5	1990-1	140.8	120.3	120.3	3.32	2.83	2.83	3.30	2.82	2.82
	1992-2
4 186 000 GJ	1993-1
330 TAGE/ DAYS/ JOURS	1993-2
	1994-1
	% 1994-1/1993-2		.			.			.	
	% 1990-1 1994-1		.			.			.	

PRIX DU GAZ NATUREL POUR USAGES INDUSTRIELS

BELGIQUE (BFR)

NATIONAL

CNE 0.5 P 1.0

		NATIONALE WAEHRUNG NATIONAL CURRENCY / GJ MONNAIE NATIONALE			KKS PPS SPA / GJ			ECUS / GJ		
		STEUERN INBEGR. TAXES	OHNE MEHRWERT. VAT	OHNE STEUERN TAXES	STEUERN INBEGR. TAXES	OHNE MEHRWERT. VAT	OHNE STEUERN TAXES	STEUERN INBEGR. TAXES	OHNE MEHRWERT. VAT	OHNE STEUERN TAXES
		INCL. TAXES	EXCL. HORS TVA	EXCL. HORS TAXES	INCL. TAXES	EXCL. HORS TVA	EXCL. HORS TAXES	INCL. TAXES	EXCL. HORS TVA	EXCL. HORS TAXES
I 1	1990-1
	1992-2	290.6	243.2	243.2	7.11	5.95	5.95	6.91	5.78	5.78
418.6 GJ	1993-1	286.3	239.6	239.6	6.82	5.71	5.71	7.10	5.94	5.94
	1993-2	285.6	239.0	239.0	6.81	5.70	5.70	7.09	5.93	5.93
	1994-1	307.5	255.2	241.5	7.54	6.26	5.92	7.62	6.32	5.98
% 1994-1/1993-2		6.8			9.8			6.6		
% ø 1990-1 1994-1		.			.			.		
I 2	1990-1
	1992-2	231.6	193.8	193.8	5.67	4.74	4.74	5.51	4.61	4.61
4 186 GJ	1993-1	226.6	189.6	189.6	5.40	4.52	4.52	5.62	4.70	4.70
200 TAGE/ DAYS/ JOURS	1993-2	225.9	189.1	189.1	5.38	4.51	4.51	5.61	4.69	4.69
	1994-1	230.2	191.1	191.1	5.65	4.69	4.69	5.70	4.74	4.74
% 1994-1/1993-2		1.1			4.0			1.1		
% ø 1990-1 1994-1		.			.			.		
I 3-1	1990-1	203.7	174.1	174.1	4.80	4.10	4.10	4.78	4.08	4.08
	1992-2	197.6	165.3	165.3	4.84	4.04	4.04	4.70	3.93	3.93
41 860 GJ	1993-1	191.7	160.4	160.4	4.57	3.82	3.82	4.76	3.98	3.98
200 TAGE/ DAYS/ JOURS	1993-2	191.3	160.1	160.1	4.56	3.82	3.82	4.75	3.97	3.97
	1994-1	194.7	161.6	161.6	4.78	3.96	3.96	4.82	4.00	4.00
% 1994-1/1993-2		0.9			3.7			0.8		
% ø 1990-1 1994-1		-1.8			-0.9			-0.5		
I 3-2	1990-1	169.5	144.8	144.8	3.99	3.41	3.41	3.98	3.40	3.40
	1992-2	161.9	135.5	135.5	3.96	3.32	3.32	3.85	3.22	3.22
41 860 GJ	1993-1	155.9	130.5	130.5	3.72	3.11	3.11	3.87	3.24	3.24
250 TAGE/ DAYS/ JOURS	1993-2	155.6	130.2	130.2	3.71	3.10	3.10	3.86	3.23	3.23
	1994-1	158.3	131.3	131.3	3.88	3.22	3.22	3.92	3.25	3.25
% 1994-1/1993-2		0.8			3.9			0.6		
% ø 1990-1 1994-1		-2.4			-1.4			-1.1		
I 4-1	1990-1	169.5	144.8	144.8	3.99	3.41	3.41	3.98	3.40	3.40
	1992-2	161.9	135.5	135.5	3.96	3.32	3.32	3.85	3.22	3.22
418 600 GJ	1993-1	155.9	130.5	130.5	3.72	3.11	3.11	3.87	3.24	3.24
250 TAGE/ DAYS/ JOURS	1993-2	155.6	130.2	130.2	3.71	3.10	3.10	3.86	3.23	3.23
	1994-1	158.3	131.3	131.3	3.88	3.22	3.22	3.92	3.25	3.25
% 1994-1/1993-2		0.8			3.9			0.6		
% ø 1990-1 1994-1		-2.4			-1.4			-1.1		

PRIX DU GAZ NATUREL POUR USAGES INDUSTRIELS

BELGIQUE (BFR)

NATIONAL

CNE 0.5 P 1.0

		NATIONALE WAEHRUNG NATIONAL CURRENCY / GJ MONNAIE NATIONALE			KKS	PPS	SPA / GJ	ECUS / GJ		
1. JANUAR JANUARY JANVIER		STEUERN INBEGR. TAXES	OHNE MEHRWERT. VAT	OHNE STEUERN TAXES	STEUERN INBEGR. TAXES	OHNE MEHRWERT. VAT	OHNE STEUERN TAXES	STEUERN INBEGR. TAXES	OHNE MEHRWERT. VAT	OHNE STEUERN TAXES
2. JULI JULY JUILLET		INCL. TAXES	EXCL. HORS TVA	EXCL. HORS TAXES	INCL. TAXES	EXCL. HORS TVA	EXCL. HORS TAXES	INCL. TAXES	EXCL. HORS TVA	EXCL. HORS TAXES
I 4-2	1990-1	158.0	135.1	135.1	3.72	3.18	3.18	3.71	3.17	3.17
	1992-2	150.1	125.6	125.6	3.67	3.07	3.07	3.57	2.99	2.99
418 600 GJ	1993-1	144.0	120.5	120.5	3.43	2.87	2.87	3.57	2.99	2.99
330 TAGE/ DAYS/ JOURS	1993-2	143.7	120.3	120.3	3.42	2.87	2.87	3.57	2.99	2.99
	1994-1	146.1	121.3	121.3	3.58	2.98	2.98	3.62	3.01	3.01
% 1994-1/1993-2		0.8			3.8			0.7		
% ø 1990-1 1994-1		-2.7			-1.6			-1.3		
I 5	1990-1	154.4	132.0	132.0	3.64	3.11	3.11	3.62	3.10	3.10
	1992-2
4 186 000 GJ	1993-1
330 TAGE/ DAYS/ JOURS	1993-2
	1994-1
% 1994-1/1993-2		.			.			.		
% ø 1990-1 1994-1		.			.			.		

PRIX DU GAZ NATUREL POUR USAGES INDUSTRIELS

		BELGIQUE (BFR)			NATIONAL			CNE 1.0 P 1.0		
		NATIONALE WAERHRUNG NATIONAL CURRENCY / GJ MONNAIE NATIONALE			KKS	PPS	SPA / GJ	ECUS / GJ		
1. JANUAR JANUARY JAHVIER		STEUERN IMBEGR. TAXES	OHNE MEHRWERT. VAT	OHNE STEUERN TAXES	STEUERN INBEGR. TAXES	OHNE MEHRWERT. VAT	OHNE STEUERN TAXES	STEUERN INBEGR. TAXES	OHNE MEHRWERT. VAT	OHNE STEUERN TAXES
2. JULI JULY JUILLET		INCL. TAXES COMPRISES	EXCL. HORS TVA	EXCL. HORS TAXES	INCL. TAXES COMPRISES	EXCL. HORS TVA	EXCL. HORS TAXES	INCL. TAXES COMPRISES	EXCL. HORS TVA	EXCL. HORS TAXES
I 1	1990-1	288.1	246.2	246.2	6.79	5.80	5.80	6.76	5.78	5.78
	1992-2	290.6	243.2	243.2	7.11	5.95	5.95	6.91	5.78	5.78
418.6 GJ	1993-1	286.3	239.6	239.6	6.82	5.71	5.71	7.10	5.94	5.94
	1993-2	285.6	239.0	239.0	6.81	5.70	5.70	7.09	5.93	5.93
	1994-1	307.5	255.2	241.5	7.54	6.26	5.92	7.62	6.32	5.98
	% 1994-1/1993-2		6.8			9.8			6.6	
	% 1990-1 1994-1		0.9			1.9			2.3	
I 2	1990-1	232.9	199.0	199.0	5.49	4.69	4.69	5.46	4.67	4.67
	1992-2	231.6	193.8	193.8	5.67	4.74	4.74	5.51	4.61	4.61
4 186 GJ	1993-1	226.6	189.6	189.6	5.40	4.52	4.52	5.62	4.70	4.70
200 TAGE/ DAYS/ JOURS	1993-2	225.9	189.1	189.1	5.38	4.51	4.51	5.61	4.69	4.69
	1994-1	230.2	191.1	191.1	5.65	4.69	4.69	5.70	4.74	4.74
	% 1994-1/1993-2		1.1			4.0			1.1	
	% 1990-1 1994-1		-1.0			0.0			0.4	
I 3-1	1990-1	208.9	178.6	178.6	4.92	4.21	4.21	4.90	4.19	4.19
	1992-2	203.0	169.9	169.9	4.97	4.16	4.16	4.83	4.04	4.04
41 860 GJ	1993-1	197.2	165.0	165.0	4.70	3.93	3.93	4.89	4.09	4.09
200 TAGE/ DAYS/ JOURS	1993-2	196.8	164.7	164.7	4.69	3.92	3.92	4.88	4.09	4.09
	1994-1	200.2	166.2	166.2	4.91	4.08	4.08	4.96	4.12	4.12
	% 1994-1/1993-2		0.9			4.1			0.7	
	% 1990-1 1994-1		-1.8			-0.8			-0.4	
I 3-2	1990-1	174.7	149.3	149.3	4.12	3.52	3.52	4.10	3.50	3.50
	1992-2	167.4	140.1	140.1	4.10	3.43	3.43	3.98	3.33	3.33
41 860 GJ	1993-1	161.4	135.0	135.0	3.85	3.22	3.22	4.00	3.35	3.35
250 TAGE/ DAYS/ JOURS	1993-2	161.1	134.8	134.8	3.84	3.21	3.21	4.00	3.35	3.35
	1994-1	163.8	136.0	136.0	4.02	3.34	3.34	4.06	3.37	3.37
	% 1994-1/1993-2		0.9			4.0			0.6	
	% 1990-1 1994-1		-2.3			-1.3			-0.9	
I 4-1	1990-1	174.7	149.3	149.3	4.12	3.52	3.52	4.10	3.50	3.50
	1992-2	167.4	140.1	140.1	4.10	3.43	3.43	3.98	3.33	3.33
418 600 GJ	1993-1	161.4	135.0	135.0	3.85	3.22	3.22	4.00	3.35	3.35
250 TAGE/ DAYS/ JOURS	1993-2	161.1	134.8	134.8	3.84	3.21	3.21	4.00	3.35	3.35
	1994-1	163.8	136.0	136.0	4.02	3.34	3.34	4.06	3.37	3.37
	% 1994-1/1993-2		0.9			4.0			0.6	
	% 1990-1 1994-1		-2.3			-1.3			-0.9	

VERWENDET FUER GEMEINSCHAFTLICHE VERGLEICHE
TAKEN FOR COMMUNITY COMPARISON
UTILISE POUR COMPARAISON COMMUNAUTAIRE

PRIX DU GAZ NATUREL POUR USAGES INDUSTRIELS

BELGIQUE (BFR)

NATIONAL

CNE 1.0 P 1.0

		NATIONALE WAERHUNG NATIONAL CURRENCY / GJ MONNAIE NATIONALE			KKS	PPS	SPA / GJ	ECUS / GJ		
1. JANUAR JANUARY JANVIER		STEUERN INBEGR. TAXES	OHNE MEHRWERT. VAT	OHNE STEUERN TAXES	STEUERN INBEGR. TAXES	OHNE MEHRWERT. VAT	OHNE STEUERN TAXES	STEUERN INBEGR. TAXES	OHNE MEHRWERT. VAT	OHNE STEUERN TAXES
2. JULI JULY JUILLET		INCL. TAXES	EXCL. HORS TVA	EXCL. HORS TAXES	INCL. TAXES	EXCL. HORS TVA	EXCL. HORS TAXES	INCL. TAXES	EXCL. HORS TVA	EXCL. HORS TAXES
I 4-2	1990-1	163.3	139.5	139.5	3.85	3.29	3.29	3.83	3.27	3.27
	1992-2	155.5	130.1	130.1	3.81	3.18	3.18	3.70	3.09	3.09
418 600 GJ	1993-1	149.4	125.0	125.0	3.56	2.98	2.98	3.71	3.10	3.10
330 TAGE/ DAYS/ JOURS	1993-2	149.2	124.8	124.8	3.56	2.97	2.97	3.70	3.10	3.10
	1994-1	151.7	125.9	125.9	3.72	3.09	3.09	3.76	3.12	3.12
%		1994-1/1993-2						0.9		
%		1990-1 1994-1						-2.5		
								4.0		
								-1.6		
								0.6		
								-1.2		
I 5	1990-1	159.4	136.3	136.3	3.76	3.21	3.21	3.74	3.20	3.20
	1992-2
4 186 000 GJ	1993-1
330 TAGE/ DAYS/ JOURS	1993-2
	1994-1
%		1994-1/1993-2						.		
%		1990-1 1994-1						.		

VERWENDET FUER GEMEINSCHAFTLICHE VERGLEICHE
TAKEN FOR COMMUNITY COMPARISON
UTILISE POUR COMPARAISON COMMUNAUTAIRE

PRIX DU GAZ NATUREL POUR USAGES INDUSTRIELS

BELGIQUE (BFR)

NATIONAL

CNE 1.0 P 1.1

		NATIONALE WAEHRUNG NATIONAL CURRENCY / GJ MONNAIE NATIONALE			KKS	PPS	SPA / GJ	ECUS / GJ		
1. JANUAR JANUARY JANVIER		STEUERN INBEGR. TAXES	OHNE MEHRWERT. VAT	OHNE STEUERN EXCL. TAXES	STEUERN INBEGR. TAXES	OHNE MEHRWERT. VAT	OHNE STEUERN EXCL. TAXES	STEUERN INBEGR. TAXES	OHNE MEHRWERT. VAT	OHNE STEUERN EXCL. TAXES
2. JULI JULY JUILLET		INCL. TAXES COMPRISES	EXCL. HORS TVA	EXCL. HORS TAXES	INCL. TAXES COMPRISES	EXCL. HORS TVA	EXCL. HORS TAXES	INCL. TAXES COMPRISES	EXCL. HORS TVA	EXCL. HORS TAXES
I 1	1990-1
	1992-2	290.6	243.2	243.2	7.11	5.95	5.95	6.91	5.78	5.78
418.6 GJ	1993-1	286.3	239.6	239.6	6.82	5.71	5.71	7.10	5.94	5.94
	1993-2	285.6	239.0	239.0	6.81	5.70	5.70	7.09	5.93	5.93
	1994-1	307.5	255.2	241.5	7.54	6.26	5.92	7.62	6.32	5.98
	% 1994-1/1993-2		6.8			9.8			6.6	
	% 1990-1 1994-1		.			.			.	
I 2	1990-1
	1992-2	231.6	193.8	193.8	5.67	4.74	4.74	5.51	4.61	4.61
4 186 GJ	1993-1	226.6	189.6	189.6	5.40	4.52	4.52	5.62	4.70	4.70
200 TAGE/ DAYS/ JOURS	1993-2	225.9	189.1	189.1	5.38	4.51	4.51	5.61	4.69	4.69
	1994-1	230.2	191.1	191.1	5.65	4.69	4.69	5.70	4.74	4.74
	% 1994-1/1993-2		1.1			4.0			1.1	
	% 1990-1 1994-1		.			.			.	
I 3-1	1990-1	218.9	187.1	187.1	5.16	4.41	4.41	5.14	4.39	4.39
	1992-2	213.2	178.4	178.4	5.22	4.37	4.37	5.07	4.24	4.24
41 860 GJ	1993-1	207.4	173.5	173.5	4.94	4.13	4.13	5.15	4.30	4.30
200 TAGE/ DAYS/ JOURS	1993-2	207.0	173.2	173.2	4.93	4.13	4.13	5.14	4.30	4.30
	1994-1	210.5	174.7	174.7	5.16	4.29	4.29	5.22	4.33	4.33
	% 1994-1/1993-2		0.9			3.9			0.7	
	% 1990-1 1994-1		-1.7			-0.7			-0.3	
I 3-2	1990-1	184.6	157.8	157.8	4.35	3.72	3.72	4.33	3.70	3.70
	1992-2	177.6	148.6	148.6	4.35	3.64	3.64	4.22	3.53	3.53
41 860 GJ	1993-1	171.6	143.6	143.6	4.09	3.42	3.42	4.26	3.56	3.56
250 TAGE/ DAYS/ JOURS	1993-2	171.3	143.3	143.3	4.08	3.41	3.41	4.25	3.56	3.56
	1994-1	174.1	144.5	144.5	4.27	3.54	3.54	4.31	3.58	3.58
	% 1994-1/1993-2		0.8			3.8			0.6	
	% 1990-1 1994-1		-2.2			-1.2			-0.8	
I 4-1	1990-1	184.6	157.8	157.8	4.35	3.72	3.72	4.33	3.70	3.70
	1992-2	177.6	148.6	148.6	4.35	3.64	3.64	4.22	3.53	3.53
418 600 GJ	1993-1	171.6	143.6	143.6	4.09	3.42	3.42	4.26	3.56	3.56
250 TAGE/ DAYS/ JOURS	1993-2	171.3	143.3	143.3	4.08	3.41	3.41	4.25	3.56	3.56
	1994-1	174.1	144.5	144.5	4.27	3.54	3.54	4.31	3.58	3.58
	% 1994-1/1993-2		0.8			3.8			0.6	
	% 1990-1 1994-1		-2.2			-1.2			-0.8	

PRIX DU GAZ NATUREL POUR USAGES INDUSTRIELS

BELGIQUE (BFR)

NATIONAL

CNE 1.0 P 1.1

		NATIONALE WAHRUNG NATIONAL CURRENCY / GJ MONNAIE NATIONALE			KKS PPS SPA / GJ			ECUS / GJ		
1. JANUAR JANUARY JANVIER		STEUERN INBEGR. TAXES	OHNE MEHRWERT. VAT	OHNE STEUERN TAXES	STEUERN INBEGR. TAXES	OHNE MEHRWERT. VAT	OHNE STEUERN TAXES	STEUERN INBEGR. TAXES	OHNE MEHRWERT. VAT	OHNE STEUERN TAXES
2. JULI JULY JUILLET		INCL. TAXES COMPRISES	EXCL. HORS TVA	EXCL. HORS TAXES	INCL. TAXES COMPRISES	EXCL. HORS TVA	EXCL. HORS TAXES	INCL. TAXES COMPRISES	EXCL. HORS TVA	EXCL. HORS TAXES
I 4-2	1990-1	173.2	148.1	148.1	4.08	3.49	3.49	4.06	3.47	3.47
	1992-2	165.7	138.7	138.7	4.05	3.39	3.39	3.94	3.30	3.30
418 600 GJ	1993-1	159.6	133.6	133.6	3.80	3.18	3.18	3.96	3.31	3.31
330 TAGE/ DAYS/ JOURS	1993-2	159.4	133.4	133.4	3.80	3.18	3.18	3.96	3.31	3.31
	1994-1	162.0	134.4	134.4	3.97	3.30	3.30	4.01	3.33	3.33
	% 1994-1/1993-2		0.7			3.8			0.6	
	% 1990-1 1994-1		-2.4			-1.4			-1.0	
I 5	1990-1	169.0	144.5	144.5	3.98	3.40	3.40	3.96	3.39	3.39
	1992-2
4 186 000 GJ	1993-1
330 TAGE/ DAYS/ JOURS	1993-2
	1994-1
	% 1994-1/1993-2		.			.			.	
	% 1990-1 1994-1		.			.			.	

PRIX DU GAZ NATUREL POUR USAGES INDUSTRIELS

		DANMARK (DKR)			NATIONAL					
		NATIONALE WAEHRUNG NATIONAL CURRENCY / GJ MONNAIE NATIONALE			KKS	PPS	SPA / GJ	ECUS / GJ		
1. JANUAR JANUARY JANVIER		STEUERN INBEGR. TAXES	OHNE MEHRWERT. VAT	OHNE STEUERN. TAXES	STEUERN INBEGR. TAXES	OHNE MEHRWERT. VAT	OHNE STEUERN TAXES	STEUERN INBEGR. TAXES	OHNE MEHRWERT. VAT	OHNE STEUERN TAXES
2. JULI JULY JUILLET		INCL. TAXES COMPRISES	EXCL. HORS TVA	EXCL. HORS TAXES	INCL. TAXES COMPRISES	EXCL. HORS TVA	EXCL. HORS TAXES	INCL. TAXES COMPRISES	EXCL. HORS TVA	EXCL. HORS TAXES
I 1	1990-1
	1992-2	48.10	38.40	38.40	4.86	3.88	3.88	6.12	4.88	4.88
418.6 GJ	1993-1	51.20	41.00	41.00	5.30	4.24	4.24	6.78	5.43	5.43
	1993-2	54.00	43.20	43.20	5.59	4.47	4.47	7.15	5.72	5.72
	1994-1	51.20	41.00	41.00	5.56	4.45	4.45	6.79	5.44	5.44
	% 1994-1/1993-2		-5.1			-0.4			-4.9	
	% 1990-1 1994-1		.			.			.	
I 2	1990-1
	1992-2	45.30	36.20	36.20	4.58	3.66	3.66	5.76	4.60	4.60
4 186 GJ	1993-1	48.50	38.80	38.80	5.02	4.02	4.02	6.42	5.14	5.14
200 TAGE/ DAYS/ JOURS	1993-2	51.20	41.00	41.00	5.30	4.24	4.24	6.78	5.43	5.43
	1994-1	48.50	38.80	38.80	5.27	4.21	4.21	6.43	5.14	5.14
	% 1994-1/1993-2		-5.4			-0.7			-5.3	
	% 1990-1 1994-1		.			.			.	
I 3-1	1990-1
	1992-2	31.00	24.80	24.80	3.13	2.51	2.51	3.94	3.15	3.15
41 860 GJ	1993-1	33.40	26.70	26.70	3.46	2.76	2.76	4.42	3.53	3.53
200 TAGE/ DAYS/ JOURS	1993-2	33.60	26.90	26.90	3.48	2.78	2.78	4.45	3.56	3.56
	1994-1	30.60	24.40	24.40	3.32	2.65	2.65	4.06	3.24	3.24
	% 1994-1/1993-2		-9.3			-4.7			-9.0	
	% 1990-1 1994-1		.			.			.	
I 3-2	1990-1
	1992-2	31.00	24.80	24.80	3.13	2.51	2.51	3.94	3.15	3.15
41 860 GJ	1993-1	33.40	26.70	26.70	3.46	2.76	2.76	4.42	3.53	3.53
250 TAGE/ DAYS/ JOURS	1993-2	33.60	26.90	26.90	3.48	2.78	2.78	4.45	3.56	3.56
	1994-1	30.60	24.40	24.40	3.32	2.65	2.65	4.06	3.24	3.24
	% 1994-1/1993-2		-9.3			-4.7			-9.0	
	% 1990-1 1994-1		.			.			.	
I 4-1	1990-1
	1992-2	24.20	19.30	19.30	2.45	1.95	1.95	3.08	2.45	2.45
418 600 GJ	1993-1	25.80	20.60	20.60	2.67	2.13	2.13	3.41	2.73	2.73
250 TAGE/ DAYS/ JOURS	1993-2	26.40	21.10	21.10	2.73	2.18	2.18	3.49	2.79	2.79
	1994-1	23.20	18.50	18.50	2.52	2.01	2.01	3.08	2.45	2.45
	% 1994-1/1993-2		-12.3			-7.8			-12.2	
	% 1990-1 1994-1		.			.			.	

PRIX DU GAZ NATUREL POUR USAGES INDUSTRIELS

DANMARK (DKR)

NATIONAL

		NATIONALE WAEHRUNG NATIONAL CURRENCY / GJ MONNAIE NATIONALE			KKS PPS SPA / GJ			ECUS / GJ		
1. JANUAR JANUARY JANVIER		STEUERN INBEGR. TAXES	OHNE MEHRWERT. VAT	OHNE STEUERN TAXES	STEUERN INBEGR. TAXES	OHNE MEHRWERT. VAT	OHNE STEUERN TAXES	STEUERN INBEGR. TAXES	OHNE MEHRWERT. VAT	OHNE STEUERN TAXES
2. JULI JULY JUILLET		INCL. TAXES	EXCL. HORS	EXCL. TAXES	INCL. TAXES	EXCL. HORS	EXCL. TAXES	INCL. TAXES	EXCL. HORS	EXCL. TAXES
		COMPRISES	TVA	TAXES	COMPRISES	TVA	TAXES	COMPRISES	TVA	TAXES
I 4-2	1990-1
	1992-2	24.20	19.30	19.30	2.45	1.95	1.95	3.08	2.45	2.45
418 600 GJ	1993-1	25.80	20.60	20.60	2.67	2.13	2.13	3.41	2.73	2.73
330 TAGE/ DAYS/ JOURS	1993-2	26.40	21.10	21.10	2.73	2.18	2.18	3.49	2.79	2.79
	1994-1	23.20	18.50	18.50	2.52	2.01	2.01	3.08	2.45	2.45
	% 1994-1/1993-2		-12.3			-7.8			-12.2	
	% ø 1990-1 1994-1		.			.			.	
I 5	1990-1									
	1992-2									
4 186 000 GJ	1993-1									
330 TAGE/ DAYS/ JOURS	1993-2									
	1994-1									
	% 1994-1/1993-2									
	% ø 1990-1 1994-1									

PRIX DU GAZ NATUREL POUR USAGES INDUSTRIELS

DEUTSCHLAND (DM)

DUESSELDORF

		NATIONALE WAERUNG NATIONAL CURRENCY / GJ MONNAIE NATIONALE			KKS	PPS	SPA / GJ	ECUS / GJ		
1. JANUAR JANUARY		STEUERN INBEGR. TAXES	OHNE MEHRWERT. VAT	OHNE STEUERN TAXES	STEUERN INBEGR. TAXES	OHNE MEHRWERT. VAT	OHNE STEUERN TAXES	STEUERN INBEGR. TAXES	OHNE MEHRWERT. VAT	OHNE STEUERN TAXES
2. JULI JULY		INCL. TAXES	EXCL. HORS TVA	EXCL. HORS TAXES	INCL. TAXES	EXCL. HORS TVA	EXCL. HORS TAXES	INCL. TAXES	EXCL. HORS TVA	EXCL. HORS TAXES
JUILLET		COMPRISES			COMPRISES			COMPRISES		
I 1	1990-1	15.71	13.78	13.06	6.98	6.12	5.80	7.72	6.77	6.42
	1992-2	18.49	16.22	15.22	8.29	7.27	6.83	9.05	7.94	7.45
418.6 GJ	1993-1	17.98	15.64	14.64	7.89	6.86	6.42	9.18	7.99	7.48
	1993-2	17.98	15.64	14.64	7.89	6.86	6.42	9.22	8.02	7.50
	1994-1	17.35	15.08	14.08	7.71	6.70	6.26	8.98	7.81	7.29
	% 1994-1/1993-2		-3.6						-2.6	
	% ø 1990-1 1994-1		2.3						3.6	
I 2	1990-1	12.02	10.54	9.82	5.34	4.68	4.36	5.91	5.18	4.83
	1992-2	13.42	11.77	10.77	6.02	5.28	4.83	6.57	5.76	5.27
4 186 GJ	1993-1	13.13	11.42	10.42	5.76	5.01	4.57	6.71	5.83	5.32
200 TAGE/ DAYS/ JOURS	1993-2	12.87	11.19	10.19	5.64	4.91	4.47	6.60	5.74	5.22
	1994-1	13.03	11.33	10.33	5.79	5.04	4.59	6.75	5.87	5.35
	% 1994-1/1993-2		1.3						2.3	
	% ø 1990-1 1994-1		1.8						3.2	
I 3-1	1990-1	11.84	10.39	9.67	5.26	4.62	4.30	5.82	5.11	4.75
	1992-2	13.23	11.61	10.61	5.93	5.21	4.76	6.48	5.68	5.19
41 860 GJ	1993-1	12.94	11.25	10.25	5.68	4.93	4.50	6.61	5.75	5.23
200 TAGE/ DAYS/ JOURS	1993-2	12.71	11.06	10.06	5.57	4.85	4.41	6.51	5.67	5.16
	1994-1	12.84	11.17	10.17	5.71	4.96	4.52	6.65	5.78	5.27
	% 1994-1/1993-2		1.0						1.9	
	% ø 1990-1 1994-1		1.8						3.1	
I 3-2	1990-1	11.36	9.96	9.24	5.05	4.43	4.11	5.59	4.90	4.54
	1992-2	12.73	11.16	10.16	5.71	5.00	4.56	6.23	5.46	4.97
41 860 GJ	1993-1	12.39	10.78	9.78	5.43	4.73	4.29	6.33	5.51	4.99
250 TAGE/ DAYS/ JOURS	1993-2	12.14	10.56	9.56	5.32	4.63	4.19	6.22	5.41	4.90
	1994-1	12.30	10.69	9.69	5.47	4.75	4.31	6.37	5.53	5.02
	% 1994-1/1993-2		1.2						2.2	
	% ø 1990-1 1994-1		1.8						3.1	
I 4-1	1990-1	11.24	9.86	9.14	5.00	4.38	4.06	5.53	4.85	4.49
	1992-2	11.40	10.00	9.00	5.11	4.48	4.04	5.58	4.90	4.41
418 600 GJ	1993-1	11.05	9.61	8.61	4.85	4.21	3.78	5.64	4.91	4.40
250 TAGE/ DAYS/ JOURS	1993-2	10.80	9.39	8.39	4.74	4.12	3.68	5.54	4.81	4.30
	1994-1	10.93	9.50	8.50	4.86	4.22	3.78	5.66	4.92	4.40
	% 1994-1/1993-2		1.2						2.3	
	% ø 1990-1 1994-1		-0.9						0.4	

PRIX DU GAZ NATUREL POUR USAGES INDUSTRIELS

DEUTSCHLAND (DM)

DUESSELDORF

		NATIONALE WAEHRUNG NATIONAL CURRENCY / GJ MONNAIE NATIONALE			KKS	PPS	SPA / GJ	ECUS / GJ		
1. JANUAR JANUARY JANVIER		STEUERN INBEGR. TAXES	OHNE MEHRWERT. VAT	OHNE STEUERN TAXES	STEUERN INBEGR. TAXES	OHNE MEHRWERT. VAT	OHNE STEUERN TAXES	STEUERN INBEGR. TAXES	OHNE MEHRWERT. VAT	OHNE STEUERN TAXES
2. JULI JULY JUILLET		INCL. TAXES	EXCL. HORS	EXCL. TAXES	INCL. TAXES	EXCL. HORS	EXCL. TAXES	INCL. TAXES	EXCL. HORS	EXCL. TAXES
		COMPRISES	TVA	TAXES	COMPRISES	TVA	TAXES	COMPRISES	TVA	TAXES
I 4-2	1990-1	9.62	8.44	7.72	4.28	3.75	3.43	4.73	4.15	3.80
	1992-2	10.89	9.55	8.55	4.88	4.28	3.83	5.33	4.68	4.19
418 600 GJ	1993-1	10.51	9.14	8.14	4.61	4.01	3.57	5.37	4.67	4.16
330 TAGE/ DAYS/ JOURS	1993-2	10.25	8.92	7.92	4.50	3.91	3.47	5.25	4.57	4.06
	1994-1	10.41	9.06	8.06	4.63	4.03	3.58	5.39	4.69	4.17
	% 1994-1/1993-2		1.6			3.1			2.6	
	% ø 1990-1 1994-1		1.8			1.8			3.1	
I 5	1990-1	8.06	7.07	6.35	3.58	3.14	2.82	3.96	3.48	3.12
	1992-2	6.11	5.36	4.36	2.74	2.40	1.96	2.99	2.62	2.13
4 186 000 GJ	1993-1	6.13	5.33	4.33	2.69	2.34	1.90	3.13	2.72	2.21
330 TAGE/ DAYS/ JOURS	1993-2	6.39	5.56	4.56	2.80	2.44	2.00	3.28	2.85	2.34
	1994-1	6.13	5.33	4.33	2.72	2.37	1.92	3.17	2.76	2.24
	% 1994-1/1993-2		-4.1			-2.9			-3.2	
	% ø 1990-1 1994-1		-6.8			-6.8			-5.6	

PRIX DU GAZ NATUREL POUR USAGES INDUSTRIELS

DEUTSCHLAND (DM)

HAMBURG

		NATIONALE WAERHUNG NATIONAL CURRENCY / GJ MONNAIE NATIONALE			KKS	PPS	SPA / GJ	ECUS / GJ		
1. JANUAR JANUARY JANVIER		STEUERN INBEGR. TAXES	OHNE MEHRWERT. VAT	OHNE STEUERN TAXES	STEUERN INBEGR. TAXES	OHNE MEHRWERT. VAT	OHNE STEUERN TAXES	STEUERN INBEGR. TAXES	OHNE MEHRWERT. VAT	OHNE STEUERN TAXES
2. JULI JULY JUILLET		INCL. TAXES COMPRISES	EXCL. HORS TVA	EXCL. HORS TAXES	INCL. TAXES COMPRISES	EXCL. HORS TVA	EXCL. HORS TAXES	INCL. TAXES COMPRISES	EXCL. HORS TVA	EXCL. HORS TAXES
I 1	1990-1	12.57	11.03	11.03	5.59	4.90	4.90	6.18	5.42	5.42
	1992-2	14.09	12.36	11.36	6.32	5.54	5.09	6.90	6.05	5.56
418.6 GJ	1993-1	14.22	12.36	11.36	6.24	5.42	4.98	7.26	6.31	5.80
	1993-2	14.02	12.19	11.19	6.15	5.35	4.91	7.19	6.25	5.74
	1994-1	14.02	12.19	11.19	6.23	5.42	4.97	7.26	6.31	5.79
	% 1994-1/1993-2		0.0			1.3			1.0	
	% 1990-1 1994-1		2.5			2.6			3.9	
I 2	1990-1	12.57	11.03	11.03	5.59	4.90	4.90	6.18	5.42	5.42
	1992-2	13.90	12.19	11.19	6.23	5.47	5.02	6.81	5.97	5.48
4 186 GJ	1993-1	14.02	12.19	11.19	6.15	5.35	4.91	7.16	6.23	5.71
200 TAGE/ DAYS/ JOURS	1993-2	13.10	11.39	10.39	5.75	5.00	4.56	6.71	5.84	5.33
	1994-1	13.93	12.11	11.11	6.19	5.38	4.94	7.21	6.27	5.75
	% 1994-1/1993-2		6.3			7.6			7.4	
	% 1990-1 1994-1		2.4			2.4			3.7	
I 3-1	1990-1	11.40	10.00	9.28	5.07	4.44	4.12	5.60	4.92	4.56
	1992-2	12.19	10.69	9.69	5.47	4.79	4.35	5.97	5.23	4.74
41 860 GJ	1993-1	11.82	10.28	9.28	5.18	4.51	4.07	6.04	5.25	4.74
200 TAGE/ DAYS/ JOURS	1993-2	12.59	10.94	9.94	5.52	4.80	4.36	6.45	5.61	5.09
	1994-1	12.84	11.17	10.17	5.71	4.96	4.52	6.65	5.78	5.27
	% 1994-1/1993-2		2.1			3.3			3.0	
	% 1990-1 1994-1		2.8			2.8			4.1	
I 3-2	1990-1	10.55	9.25	8.53	4.69	4.11	3.79	5.19	4.55	4.19
	1992-2	10.76	9.44	8.44	4.83	4.23	3.78	5.27	4.62	4.13
41 860 GJ	1993-1	10.38	9.03	8.03	4.55	3.96	3.52	5.30	4.61	4.10
250 TAGE/ DAYS/ JOURS	1993-2	11.34	9.86	8.86	4.97	4.32	3.89	5.81	5.05	4.54
	1994-1	11.66	10.14	9.14	5.18	4.51	4.06	6.04	5.25	4.73
	% 1994-1/1993-2		2.8			4.4			4.0	
	% 1990-1 1994-1		2.3			2.3			3.6	
I 4-1	1990-1	10.33	9.06	8.34	4.59	4.03	3.71	5.08	4.45	4.10
	1992-2	10.60	9.30	8.30	4.75	4.17	3.72	5.19	4.55	4.06
418 600 GJ	1993-1	10.22	8.89	7.89	4.48	3.90	3.46	5.22	4.54	4.03
250 TAGE/ DAYS/ JOURS	1993-2	9.33	8.11	7.11	4.09	3.56	3.12	4.78	4.16	3.64
	1994-1	10.03	8.72	7.72	4.46	3.88	3.43	5.19	4.51	4.00
	% 1994-1/1993-2		7.5			9.0			8.4	
	% 1990-1 1994-1		-1.0			-0.9			0.3	

PRIX DU GAZ NATUREL POUR USAGES INDUSTRIELS

DEUTSCHLAND (DM)

HAMBURG

		NATIONALE WAHRUNG NATIONAL CURRENCY / GJ MONNAIE NATIONALE			KKS	PPS	SPA / GJ	ECUS / GJ		
1. JANUAR JANUARY JANVIER		STEUERN INBEGR. TAXES	OHNE MEHRWERT. VAT	OHNE STEUERN TAXES	STEUERN INBEGR. TAXES	OHNE MEHRWERT. VAT	OHNE STEUERN TAXES	STEUERN INBEGR. TAXES	OHNE MEHRWERT. VAT	OHNE STEUERN TAXES
2. JULI JULY JUILLET		INCL. TAXES COMPRISES	EXCL. HORS TVA	EXCL. HORS TAXES	INCL. TAXES COMPRISES	EXCL. HORS TVA	EXCL. HORS TAXES	INCL. TAXES COMPRISES	EXCL. HORS TVA	EXCL. HORS TAXES
I 4-2	1990-1	7.80	6.84	6.12	3.47	3.04	2.72	3.83	3.36	3.01
	1992-2	10.13	8.88	7.88	4.54	3.98	3.53	4.96	4.35	3.86
418 600 GJ	1993-1	9.74	8.47	7.47	4.27	3.71	3.28	4.97	4.33	3.81
330 TAGE/ DAYS/ JOURS	1993-2
	1994-1
%		1994-1/1993-2			.			.		
%		Ø 1990-1 1994-1			.			.		
I 5	1990-1	7.80	6.84	6.12	3.47	3.04	2.72	3.83	3.36	3.01
	1992-2	6.36	5.58	4.58	2.85	2.50	2.05	3.11	2.73	2.24
4 186 000 GJ	1993-1
330 TAGE/ DAYS/ JOURS	1993-2
	1994-1
%		1994-1/1993-2			.			.		
%		Ø 1990-1 1994-1			.			.		

PRIX DU GAZ NATUREL POUR USAGES INDUSTRIELS

DEUTSCHLAND (DM)

HANNOVER

		NATIONALE WAERUNG NATIONAL CURRENCY / GJ MONNAIE NATIONALE			KKS	PPS	SPA / GJ	ECUS / GJ		
1. JANUAR JANUARY JANVIER		STEUERN INBEGR. TAXES	OHNE MEHRWERT. VAT	OHNE STEUERN TAXES	STEUERN INBEGR. TAXES	OHNE MEHRWERT. VAT	OHNE STEUERN TAXES	STEUERN INBEGR. TAXES	OHNE MEHRWERT. VAT	OHNE STEUERN TAXES
2. JULI JULY JUILLET		INCL. TAXES COMPRISES	EXCL. HORS TVA	EXCL. HORS TAXES	INCL. TAXES COMPRISES	EXCL. HORS TVA	EXCL. HORS TAXES	INCL. TAXES COMPRISES	EXCL. HORS TVA	EXCL. HORS TAXES
I 1	1990-1	18.06	15.84	15.12	8.03	7.04	6.72	8.88	7.79	7.43
	1992-2	15.83	13.88	12.88	7.10	6.22	5.78	7.75	6.80	6.31
418.6 GJ	1993-1	15.97	13.89	12.89	7.00	6.09	5.65	8.16	7.09	6.58
	1993-2	15.97	13.89	12.89	7.00	6.09	5.65	8.19	7.12	6.61
	1994-1	15.97	13.89	12.89	7.10	6.17	5.73	8.27	7.19	6.67
	% 1994-1/1993-2		0.0			1.3			1.0	
	% ø 1990-1 1994-1		-3.2			-3.2			-2.0	
I 2	1990-1	15.41	13.52	12.80	6.85	6.01	5.69	7.58	6.65	6.29
	1992-2	13.68	12.00	11.00	6.13	5.38	4.93	6.70	5.88	5.39
4 186 GJ	1993-1	12.75	11.08	10.08	5.59	4.86	4.42	6.51	5.66	5.15
200 TAGE/ DAYS/ JOURS	1993-2	12.75	11.08	10.08	5.59	4.86	4.42	6.54	5.68	5.17
	1994-1	12.94	11.25	10.25	5.75	5.00	4.56	6.70	5.82	5.31
	% 1994-1/1993-2		1.5			2.9			2.5	
	% ø 1990-1 1994-1		-4.5			-4.5			-3.3	
I 3-1	1990-1	15.58	11.91	11.19	6.92	5.29	4.97	7.66	5.86	5.50
	1992-2	12.03	10.55	9.55	5.39	4.73	4.28	5.89	5.17	4.68
41 860 GJ	1993-1	11.24	9.78	8.78	4.93	4.29	3.85	5.74	4.99	4.48
200 TAGE/ DAYS/ JOURS	1993-2	11.24	9.78	8.78	4.93	4.29	3.85	5.76	5.01	4.50
	1994-1	11.37	9.89	8.89	5.05	4.40	3.95	5.89	5.12	4.60
	% 1994-1/1993-2		1.1			2.6			2.2	
	% ø 1990-1 1994-1		-4.5			-4.5			-3.3	
I 3-2	1990-1	13.45	11.80	11.08	5.98	5.24	4.92	6.61	5.80	5.45
	1992-2	11.90	10.44	9.44	5.34	4.68	4.23	5.83	5.11	4.62
41 860 GJ	1993-1	11.12	9.67	8.67	4.88	4.24	3.80	5.68	4.94	4.43
250 TAGE/ DAYS/ JOURS	1993-2	11.12	9.67	8.67	4.88	4.24	3.80	5.70	4.96	4.44
	1994-1	11.28	9.81	8.81	5.01	4.36	3.92	5.84	5.08	4.56
	% 1994-1/1993-2		1.4			2.8			2.4	
	% ø 1990-1 1994-1		-4.5			-4.5			-3.3	
I 4-1	1990-1	12.88	11.30	10.58	5.72	5.02	4.70	6.33	5.56	5.20
	1992-2	11.62	10.19	9.19	5.21	4.57	4.12	5.69	4.99	4.50
418 600 GJ	1993-1	10.83	9.42	8.42	4.75	4.13	3.69	5.53	4.81	4.30
250 TAGE/ DAYS/ JOURS	1993-2	10.83	9.42	8.42	4.75	4.13	3.69	5.55	4.83	4.32
	1994-1	10.99	9.56	8.56	4.88	4.25	3.80	5.69	4.95	4.43
	% 1994-1/1993-2		1.5			2.9			2.5	
	% ø 1990-1 1994-1		-4.1			-4.1			-2.9	

PRIX DU GAZ NATUREL POUR USAGES INDUSTRIELS

DEUTSCHLAND (DM)

HANNOVER

		NATIONALE WAERUNG NATIONAL CURRENCY / GJ MONNAIE NATIONALE			KKS	PPS	SPA / GJ	ECUS / GJ		
1. JANUAR JANUARY JANVIER		STEUERN INBEGR. TAXES	OHNE MEHRWERT. VAT	OHNE STEUERN TAXES	STEUERN INBEGR. TAXES	OHNE MEHRWERT. VAT	OHNE STEUERN TAXES	STEUERN INBEGR. TAXES	OHNE MEHRWERT. VAT	OHNE STEUERN TAXES
2. JULI JULY JUILLET		INCL. TAXES COMPRISES	EXCL. HORS TVA	EXCL. HORS TAXES	INCL. TAXES COMPRISES	EXCL. HORS TVA	EXCL. HORS TAXES	INCL. TAXES COMPRISES	EXCL. HORS TVA	EXCL. HORS TAXES
I 4-2	1990-1	7.80	6.84	6.12	3.47	3.04	2.72	3.83	3.36	3.01
	1992-2	8.89	7.80	6.80	3.99	3.50	3.05	4.35	3.82	3.33
418 600 GJ	1993-1
330 TAGE/ DAYS/ JOURS	1993-2
	1994-1
% 1994-1/1993-2		.			.			.		
% 1990-1 1994-1		.			.			.		
I 5	1990-1	7.80	6.84	6.12	3.47	3.04	2.72	3.83	3.36	3.01
	1992-2	6.36	5.58	4.58	2.85	2.50	2.05	3.11	2.73	2.24
4 186 000 GJ	1993-1
330 TAGE/ DAYS/ JOURS	1993-2
	1994-1
% 1994-1/1993-2		.			.			.		
% 1990-1 1994-1		.			.			.		

PRIX DU GAZ NATUREL POUR USAGES INDUSTRIELS

DEUTSCHLAND (DM)

DORTMUND

		NATIONALE WAEHRUNG NATIONAL CURRENCY / GJ MONNAIE NATIONALE			KKS	PPS	SPA / GJ	ECUS / GJ		
1. JANUAR JANUARY JANVIER		STEUERN INBEGR. TAXES	OHNE MEHRWERT. VAT	OHNE STEUERN TAXES	STEUERN INBEGR. TAXES	OHNE MEHRWERT. VAT	OHNE STEUERN TAXES	STEUERN INBEGR. TAXES	OHNE MEHRWERT. VAT	OHNE STEUERN TAXES
2. JULI JULY JUILLET		INCL. TAXES	EXCL. HORS TVA	EXCL. HORS TAXES	INCL. TAXES	EXCL. HORS TVA	EXCL. HORS TAXES	INCL. TAXES	EXCL. HORS TVA	EXCL. HORS TAXES
I 1	1990-1	12.54	11.00	10.28	5.57	4.89	4.57	6.17	5.41	5.05
	1992-2	14.44	12.66	11.66	6.48	5.68	5.23	7.07	6.20	5.71
418.6 GJ	1993-1	14.57	12.67	11.67	6.39	5.56	5.12	7.44	6.47	5.96
	1993-2	14.57	12.67	11.67	6.39	5.56	5.12	7.47	6.49	5.98
	1994-1	14.57	12.67	11.67	6.48	5.63	5.19	7.54	6.56	6.04
% 1994-1/1993-2		0.0			1.3			1.1		
% ø 1990-1 1994-1		3.6			3.6			4.9		
I 2	1990-1	10.33	9.06	8.34	4.59	4.03	3.71	5.08	4.45	4.10
	1992-2	12.82	11.25	10.25	5.75	5.04	4.60	6.28	5.51	5.02
4 186 GJ	1993-1	11.60	10.08	9.08	5.09	4.42	3.98	5.92	5.15	4.64
200 TAGE/ DAYS/ JOURS	1993-2	11.60	10.08	9.08	5.09	4.42	3.98	5.95	5.17	4.65
	1994-1	11.76	10.22	9.22	5.23	4.54	4.10	6.09	5.29	4.77
% 1994-1/1993-2		1.4			2.7			2.3		
% ø 1990-1 1994-1		3.1			3.0			4.4		
I 3-1	1990-1	10.01	8.78	8.06	4.45	3.90	3.58	4.92	4.32	3.96
	1992-2	12.47	10.94	9.94	5.59	4.91	4.46	6.11	5.36	4.87
41 860 GJ	1993-1	11.24	9.78	8.78	4.93	4.29	3.85	5.74	4.99	4.48
200 TAGE/ DAYS/ JOURS	1993-2	11.24	9.78	8.78	4.93	4.29	3.85	5.76	5.01	4.50
	1994-1	11.44	9.94	8.94	5.08	4.42	3.97	5.92	5.15	4.63
% 1994-1/1993-2		1.6			3.0			2.8		
% ø 1990-1 1994-1		3.2			3.2			4.5		
I 3-2	1990-1	9.63	8.45	7.73	4.28	3.76	3.44	4.73	4.15	3.80
	1992-2	12.12	10.63	9.63	5.43	4.77	4.32	5.93	5.20	4.71
41 860 GJ	1993-1	10.89	9.47	8.47	4.78	4.15	3.71	5.56	4.84	4.33
250 TAGE/ DAYS/ JOURS	1993-2	10.89	9.47	8.47	4.78	4.15	3.71	5.58	4.85	4.34
	1994-1	11.05	9.61	8.61	4.91	4.27	3.83	5.72	4.98	4.46
% 1994-1/1993-2		1.5			2.9			2.7		
% ø 1990-1 1994-1		3.3			3.2			4.7		
I 4-1	1990-1	8.61	7.56	6.84	3.83	3.36	3.04	4.23	3.72	3.36
	1992-2	11.49	10.08	9.08	5.15	4.52	4.07	5.63	4.94	4.45
418 600 GJ	1993-1	10.25	8.92	7.92	4.50	3.91	3.47	5.23	4.56	4.04
250 TAGE/ DAYS/ JOURS	1993-2	10.25	8.92	7.92	4.50	3.91	3.47	5.25	4.57	4.06
	1994-1	10.41	9.06	8.06	4.63	4.03	3.58	5.39	4.69	4.17
% 1994-1/1993-2		1.6			3.1			2.6		
% ø 1990-1 1994-1		4.6			4.7			6.0		

PRIX DU GAZ NATUREL POUR USAGES INDUSTRIELS

DEUTSCHLAND (DM)

DORTMUND

		NATIONALE WAERHUNG NATIONAL CURRENCY / GJ MONNAIE NATIONALE			KKS	PPS	SPA / GJ	ECUS / GJ		
1. JANUAR JANUARY JANVIER		STEUERN INBEGR. TAXES	OHNE MEHRWERT. VAT	OHNE STEUERN TAXES	STEUERN INBEGR. TAXES	OHNE MEHRWERT. VAT	OHNE STEUERN TAXES	STEUERN INBEGR. TAXES	OHNE MEHRWERT. VAT	OHNE STEUERN TAXES
2. JULI JULY JUILLET		INCL. TAXES COMPRISES	EXCL. HORS TVA	EXCL. HORS TAXES	INCL. TAXES COMPRISES	EXCL. HORS TVA	EXCL. HORS TAXES	INCL. TAXES COMPRISES	EXCL. HORS TVA	EXCL. HORS TAXES
I 4-2	1990-1	8.61	7.56	6.84	3.83	3.36	3.04	4.23	3.72	3.36
	1992-2	11.11	9.75	8.75	4.98	4.37	3.92	5.44	4.77	4.28
418 600 GJ	1993-1	9.87	8.58	7.58	4.33	3.76	3.32	5.04	4.38	3.87
330 TAGE/ DAYS/ JOURS	1993-2	9.87	8.58	7.58	4.33	3.76	3.32	5.06	4.40	3.89
	1994-1	10.06	8.75	7.75	4.47	3.89	3.44	5.21	4.53	4.01
	% 1994-1/1993-2		2.0			3.5			3.0	
	% ø 1990-1 1994-1		3.7			3.7			5.0	
I 5	1990-1	7.90	6.93	6.21	3.51	3.08	2.76	3.88	3.41	3.05
	1992-2	5.98	5.25	4.25	2.68	2.35	1.91	2.93	2.57	2.08
4 186 000 GJ	1993-1	5.97	5.19	4.19	2.62	2.28	1.84	3.05	2.65	2.14
330 TAGE/ DAYS/ JOURS	1993-2	6.23	5.42	4.42	2.73	2.38	1.94	3.19	2.78	2.27
	1994-1	6.01	5.22	4.22	2.67	2.32	1.88	3.11	2.70	2.18
	% 1994-1/1993-2		-3.7			-2.5			-2.9	
	% ø 1990-1 1994-1		-6.8			-6.8			-5.7	

PRIX DU GAZ NATUREL POUR USAGES INDUSTRIELS

DEUTSCHLAND (DM)

FRANKFURT/M

		NATIONALE WAHRUNG NATIONAL CURRENCY / GJ MONNAIE NATIONALE			KKS	PPS	SPA / GJ	ECUS / GJ		
1. JANUAR JANUARY JANVIER	1990-1	STEUERN INBEGR. TAXES	OHNE MEHRWERT. VAT	OHNE STEUERN TAXES	STEUERN INBEGR. TAXES	OHNE MEHRWERT. VAT	OHNE STEUERN TAXES	STEUERN INBEGR. TAXES	OHNE MEHRWERT. VAT	OHNE STEUERN TAXES
2. JULI JULY JUILLET	1993-1	INCL. TAXES COMPRISES	EXCL. HORS TVA	EXCL. HORS TAXES	INCL. TAXES COMPRISES	EXCL. HORS TVA	EXCL. HORS TAXES	INCL. TAXES COMPRISES	EXCL. HORS TVA	EXCL. HORS TAXES
I 1	1990-1	12.13	10.64	9.92	5.39	4.73	4.41	5.96	5.23	4.88
	1992-2	14.18	12.44	11.44	6.36	5.58	5.13	6.94	6.09	5.60
418.6 GJ	1993-1	13.19	11.47	10.47	5.79	5.03	4.59	6.74	5.86	5.35
	1993-2	14.09	12.25	11.25	6.18	5.37	4.93	7.22	6.28	5.77
	1994-1	14.09	12.25	11.25	6.26	5.44	5.00	7.29	6.34	5.82
	% 1994-1/1993-2		0.0			1.3			1.0	
	% 1990-1 1994-1		3.6			3.6			4.9	
I 2	1990-1	11.53	10.11	9.39	5.12	4.49	4.17	5.67	4.97	4.62
	1992-2	13.07	11.47	10.47	5.86	5.14	4.70	6.40	5.62	5.13
4 186 GJ	1993-1	12.49	10.86	9.85	5.48	4.76	4.32	6.38	5.55	5.04
200 TAGE/ DAYS/ JOURS	1993-2	13.00	11.31	10.31	5.70	4.96	4.52	6.66	5.80	5.28
	1994-1	13.16	11.44	10.44	5.85	5.08	4.64	6.81	5.92	5.40
	% 1994-1/1993-2		1.1			2.4			2.1	
	% 1990-1 1994-1		3.1			3.1			4.5	
I 3-1	1990-1	9.00	7.90	7.18	4.00	3.51	3.19	4.42	3.88	3.53
	1992-2	11.81	10.36	9.36	5.30	4.65	4.20	5.78	5.07	4.58
41 860 GJ	1993-1	11.21	9.75	8.75	4.92	4.28	3.84	5.72	4.98	4.47
200 TAGE/ DAYS/ JOURS	1993-2	11.66	10.14	9.14	5.11	4.45	4.01	5.98	5.20	4.68
	1994-1	11.66	10.14	9.14	5.18	4.51	4.06	6.04	5.25	4.73
	% 1994-1/1993-2		0.0			1.3			1.0	
	% 1990-1 1994-1		6.4			6.5			7.9	
I 3-2	1990-1	9.00	7.90	7.18	4.00	3.51	3.19	4.42	3.88	3.53
	1992-2	11.49	10.08	9.08	5.15	4.52	4.07	5.63	4.94	4.45
41 860 GJ	1993-1	10.89	9.47	8.47	4.78	4.15	3.71	5.56	4.84	4.33
250 TAGE/ DAYS/ JOURS	1993-2	11.34	9.86	8.86	4.97	4.32	3.89	5.81	5.05	4.54
	1994-1	11.34	9.86	8.86	5.04	4.38	3.94	5.87	5.10	4.59
	% 1994-1/1993-2		0.0			1.4			1.0	
	% 1990-1 1994-1		5.7			5.7			7.1	
I 4-1	1990-1	8.96	7.86	7.14	3.98	3.49	3.17	4.41	3.86	3.51
	1992-2	11.46	10.05	9.05	5.14	4.51	4.06	5.61	4.92	4.43
418 600 GJ	1993-1	10.86	9.44	8.44	4.76	4.14	3.70	5.55	4.82	4.31
250 TAGE/ DAYS/ JOURS	1993-2	10.92	9.50	8.50	4.79	4.17	3.73	5.60	4.87	4.36
	1994-1	10.93	9.50	8.50	4.86	4.22	3.78	5.66	4.92	4.40
	% 1994-1/1993-2		0.0			1.2			1.0	
	% 1990-1 1994-1		4.9			4.9			6.3	

PRIX DU GAZ NATUREL POUR USAGES INDUSTRIELS

DEUTSCHLAND (DM)

FRANKFURT/M

		NATIONALE WAEHRUNG NATIONAL CURRENCY / GJ MONNAIE NATIONALE			KKS	PPS	SPA / GJ	ECUS / GJ		
1. JANUAR JANUARY JANVIER		STEUERN INBEGR. TAXES	OHNE MEHRWERT. VAT	OHNE STEUERN TAXES	STEUERN INBEGR. TAXES	OHNE MEHRWERT. VAT	OHNE STEUERN TAXES	STEUERN INBEGR. TAXES	OHNE MEHRWERT. VAT	OHNE STEUERN TAXES
2. JULI JULY JUILLET		INCL. TAXES COMPRISES	EXCL. HORS TVA	EXCL. HORS TAXES	INCL. TAXES COMPRISES	EXCL. HORS TVA	EXCL. HORS TAXES	INCL. TAXES COMPRISES	EXCL. HORS TVA	EXCL. HORS TAXES
I 4-2	1990-1	8.96	7.86	7.14	3.98	3.49	3.17	4.41	3.86	3.51
	1992-2	11.17	9.80	8.80	5.01	4.39	3.95	5.47	4.80	4.31
418 600 GJ	1993-1	10.57	9.19	8.19	4.64	4.03	3.59	5.40	4.69	4.18
330 TAGE/ DAYS/ JOURS	1993-2	10.64	9.25	8.25	4.67	4.06	3.62	5.45	4.74	4.23
	1994-1	10.57	9.19	8.19	4.70	4.08	3.64	5.47	4.76	4.24
% 1994-1/1993-2			-0.6			0.5			0.4	
% # 1990-1 1994-1			4.0			4.0			5.4	
I 5	1990-1	8.96	7.86	7.14	3.98	3.49	3.17	4.41	3.86	3.51
	1992-2
4 186 000 GJ	1993-1
330 TAGE/ DAYS/ JOURS	1993-2
	1994-1
% 1994-1/1993-2			.			.			.	
% # 1990-1 1994-1			.			.			.	

PRIX DU GAZ NATUREL POUR USAGES INDUSTRIELS

DEUTSCHLAND (DM)

STUTT GART

		NATIONALE WAEHRUNG NATIONAL CURRENCY / GJ MONNAIE NATIONALE			KKS	PPS	SPA / GJ	ECUS / GJ		
1. JANUAR JANUARY JANVIER		STEUERN INBEGR. TAXES	OHNE MEHRWERT. VAT	OHNE STEUERN TAXES	STEUERN INBEGR. TAXES	OHNE MEHRWERT. VAT	OHNE STEUERN TAXES	STEUERN INBEGR. TAXES	OHNE MEHRWERT. VAT	OHNE STEUERN TAXES
2. JULI JULY JUILLET		INCL. TAXES COMPRISES	EXCL. HORS TVA	EXCL. HORS TAXES	INCL. TAXES COMPRISES	EXCL. HORS TVA	EXCL. TAXES	INCL. TAXES COMPRISES	EXCL. HORS TVA	EXCL. TAXES
I 1	1990-1	13.08	11.47	10.75	5.81	5.10	4.78	6.43	5.64	5.29
	1992-2	15.39	13.50	12.50	6.90	6.05	5.61	7.54	6.61	6.12
418.6 GJ	1993-1	15.30	13.31	12.31	6.71	5.84	5.40	7.81	6.80	6.29
	1993-2	15.30	13.31	12.31	6.71	5.84	5.40	7.84	6.82	6.31
	1994-1	15.30	13.31	12.31	6.80	5.92	5.47	7.92	6.89	6.37
	% 1994-1/1993-2		0.0			1.4			1.0	
	% 1990-1 1994-1		3.8			3.8			5.1	
I 2	1990-1	13.40	11.75	11.03	5.96	5.22	4.90	6.59	5.78	5.42
	1992-2	14.09	12.36	11.36	6.32	5.54	5.09	6.90	6.05	5.56
4 186 GJ	1993-1	13.93	12.11	11.11	6.11	5.31	4.87	7.11	6.18	5.67
200 TAGE/ DAYS/ JOURS	1993-2	13.93	12.11	11.11	6.11	5.31	4.87	7.14	6.21	5.69
	1994-1	13.96	12.14	11.14	6.20	5.40	4.95	7.23	6.28	5.77
	% 1994-1/1993-2		0.2			1.7			1.1	
	% 1990-1 1994-1		0.8			0.9			2.1	
I 3-1	1990-1	14.28	12.53	11.81	6.35	5.57	5.25	7.02	6.16	5.81
	1992-2	13.64	11.97	10.97	6.12	5.37	4.92	6.68	5.86	5.37
41 860 GJ	1993-1	13.48	11.72	10.72	5.91	5.14	4.70	6.88	5.99	5.47
200 TAGE/ DAYS/ JOURS	1993-2	13.48	11.72	10.72	5.91	5.14	4.70	6.91	6.01	5.49
	1994-1	13.51	11.75	10.75	6.00	5.22	4.78	6.99	6.08	5.57
	% 1994-1/1993-2		0.3			1.6			1.2	
	% 1990-1 1994-1		-1.6			-1.6			-0.3	
I 3-2	1990-1	11.34	9.95	9.23	5.04	4.42	4.10	5.58	4.89	4.54
	1992-2	12.38	10.86	9.86	5.55	4.87	4.42	6.06	5.32	4.83
41 860 GJ	1993-1	12.20	10.61	9.61	5.35	4.65	4.21	6.23	5.42	4.91
250 TAGE/ DAYS/ JOURS	1993-2	12.20	10.61	9.61	5.35	4.65	4.21	6.25	5.44	4.93
	1994-1	12.20	10.61	9.61	5.42	4.72	4.27	6.32	5.49	4.98
	% 1994-1/1993-2		0.0			1.5			0.9	
	% 1990-1 1994-1		1.6			1.7			2.9	
I 4-1	1990-1	11.34	9.95	9.23	5.04	4.42	4.10	5.58	4.89	4.54
	1992-2	11.74	10.30	9.30	5.26	4.62	4.17	5.75	5.04	4.55
418 600 GJ	1993-1	11.47	9.97	8.97	5.03	4.37	3.93	5.86	5.09	4.58
250 TAGE/ DAYS/ JOURS	1993-2	11.47	9.97	8.97	5.03	4.37	3.93	5.88	5.11	4.60
	1994-1	11.50	10.00	9.00	5.11	4.44	4.00	5.95	5.18	4.66
	% 1994-1/1993-2		0.3			1.6			1.4	
	% 1990-1 1994-1		0.1			0.1			1.5	

PRIX DU GAZ NATUREL POUR USAGES INDUSTRIELS

DEUTSCHLAND (DM)

STUTT GART

		NATIONALE WAEHRUNG NATIONAL CURRENCY / GJ MONNAIE NATIONALE			KKS	PPS	SPA / GJ	ECUS / GJ		
1. JANUAR JANUARY JANVIER		STEUERN INBEGR. TAXES	OHNE MEHRWERT. VAT	OHNE STEUERN TAXES	STEUERN INBEGR. TAXES	OHNE MEHRWERT. VAT	OHNE STEUERN TAXES	STEUERN INBEGR. TAXES	OHNE MEHRWERT. VAT	OHNE STEUERN TAXES
2. JULI JULY JUILLET		INCL. TAXES	EXCL. HORS	EXCL. TAXES	INCL. TAXES	EXCL. HORS	EXCL. TAXES	INCL. TAXES	EXCL. HORS	EXCL. TAXES
		COMPRISES	TVA	TAXES	COMPRISES	TVA	TAXES	COMPRISES	TVA	TAXES
I 4-2	1990-1	10.33	9.06	8.34	4.59	4.03	3.71	5.08	4.45	4.10
	1992-2	10.67	9.36	8.36	4.78	4.20	3.75	5.22	4.58	4.09
418 600 GJ	1993-1	10.38	9.03	8.03	4.55	3.96	3.52	5.30	4.61	4.10
330 TAGE/ DAYS/ JOURS	1993-2	10.38	9.03	8.03	4.55	3.96	3.52	5.32	4.63	4.12
	1994-1	10.19	8.86	7.86	4.53	3.94	3.49	5.28	4.59	4.07
%		1994-1/1993-2		-1.9			-0.5	-0.9		
%		1990-1 1994-1		-0.6			-0.6	0.8		
I 5	1990-1	10.33	9.06	8.34	4.59	4.03	3.71	5.08	4.45	4.10
	1992-2	10.54	9.25	8.25	4.73	4.15	3.70	5.16	4.53	4.04
4 186 000 GJ	1993-1
330 TAGE/ DAYS/ JOURS	1993-2
	1994-1
%		1994-1/1993-2	
%		1990-1 1994-1	

PRIX DU GAZ NATUREL POUR USAGES INDUSTRIELS

DEUTSCHLAND (DM)

MUENCHEN

		NATIONALE WAERHUNG NATIONAL CURRENCY / GJ MONNAIE NATIONALE			KKS	PPS	SPA / GJ	ECUS / GJ		
1. JANUAR JANUARY JANVIER		STEUERN INBEGR. TAXES	OHNE MEHRWERT. VAT	OHNE STEUERN TAXES	STEUERN INBEGR. TAXES	OHNE MEHRWERT. VAT	OHNE STEUERN TAXES	STEUERN INBEGR. TAXES	OHNE MEHRWERT. VAT	OHNE STEUERN TAXES
2. JULI JULY JUILLET		INCL. TAXES COMPRISES	EXCL. HORS TVA	EXCL. HORS TAXES	INCL. TAXES COMPRISES	EXCL. HORS TVA	EXCL. HORS TAXES	INCL. TAXES COMPRISES	EXCL. HORS TVA	EXCL. HORS TAXES
I 1	1990-1	17.71	15.54	14.82	7.87	6.91	6.59	8.71	7.64	7.29
	1992-2	15.73	13.80	12.80	7.05	6.19	5.74	7.70	6.76	6.27
418.6 GJ	1993-1	15.08	13.11	12.11	6.61	5.75	5.31	7.70	6.70	6.18
	1993-2	15.97	13.89	12.89	7.00	6.09	5.65	8.19	7.12	6.61
	1994-1	15.91	13.83	12.83	7.07	6.15	5.70	8.24	7.16	6.64
	% 1994-1/1993-2		-0.4			1.0			0.6	
	% 1990-1 1994-1		-2.9			-2.9			-1.6	
I 2	1990-1	12.25	10.74	10.02	5.44	4.77	4.45	6.02	5.28	4.93
	1992-2	14.82	13.00	12.00	6.65	5.83	5.38	7.26	6.36	5.88
4 186 GJ	1993-1	14.22	12.36	11.36	6.24	5.42	4.98	7.26	6.31	5.80
200 TAGE/ DAYS/ JOURS	1993-2	14.60	12.69	11.69	6.40	5.57	5.13	7.48	6.50	5.99
	1994-1	14.12	12.28	11.28	6.28	5.46	5.01	7.31	6.36	5.84
	% 1994-1/1993-2		-3.2			-2.0			-2.2	
	% 1990-1 1994-1		3.4			3.4			4.8	
I 3-1	1990-1	13.52	11.86	11.14	6.01	5.27	4.95	6.65	5.83	5.48
	1992-2	14.28	12.53	11.52	6.40	5.62	5.17	6.99	6.13	5.64
41 860 GJ	1993-1	13.64	11.86	10.86	5.98	5.20	4.76	6.97	6.06	5.55
200 TAGE/ DAYS/ JOURS	1993-2	13.90	12.08	11.08	6.10	5.30	4.86	7.12	6.19	5.68
	1994-1	13.38	11.64	10.64	5.95	5.17	4.73	6.93	6.03	5.51
	% 1994-1/1993-2		-3.6			-2.5			-2.6	
	% 1990-1 1994-1		-0.5			-0.5			0.8	
I 3-2	1990-1	12.59	11.04	10.32	5.60	4.91	4.59	6.19	5.43	5.07
	1992-2	12.28	10.77	9.77	5.51	4.83	4.38	6.01	5.27	4.78
41 860 GJ	1993-1	11.63	10.11	9.11	5.10	4.43	4.00	5.94	5.16	4.65
250 TAGE/ DAYS/ JOURS	1993-2	11.85	10.31	9.31	5.20	4.52	4.08	6.07	5.28	4.77
	1994-1	11.37	9.89	8.89	5.05	4.40	3.95	5.89	5.12	4.60
	% 1994-1/1993-2		-4.1			-2.7			-3.0	
	% 1990-1 1994-1		-2.7			-2.7			-1.5	
I 4-1	1990-1	10.67	9.36	8.64	4.74	4.16	3.84	5.25	4.60	4.25
	1992-2	11.93	10.47	9.47	5.35	4.70	4.25	5.84	5.13	4.64
418 600 GJ	1993-1	10.80	9.39	8.39	4.74	4.12	3.68	5.52	4.80	4.28
250 TAGE/ DAYS/ JOURS	1993-2	11.31	9.83	8.83	4.96	4.31	3.87	5.80	5.04	4.53
	1994-1	10.80	9.39	8.39	4.80	4.17	3.73	5.59	4.86	4.34
	% 1994-1/1993-2		-4.5			-3.2			-3.6	
	% 1990-1 1994-1		0.1			0.1			1.4	

PRIX DU GAZ NATUREL POUR USAGES INDUSTRIELS

DEUTSCHLAND (DM)

MUENCHEN

		NATIONALE WAEHRUNG NATIONAL CURRENCY / GJ MONNAIE NATIONALE			KKS	PPS	SPA / GJ	ECUS / GJ		
1. JANUAR JANUARY JANVIER		STEUERN INBEGR. TAXES	OHNE MEHRWERT. VAT	OHNE STEUERN TAXES	STEUERN INBEGR. TAXES	OHNE MEHRWERT. VAT	OHNE STEUERN TAXES	STEUERN INBEGR. TAXES	OHNE MEHRWERT. VAT	OHNE STEUERN TAXES
2. JULI JULY JUILLET		INCL. TAXES COMPRISES	EXCL. HORS TVA	EXCL. HORS TAXES	INCL. TAXES COMPRISES	EXCL. HORS TVA	EXCL. HORS TAXES	INCL. TAXES COMPRISES	EXCL. HORS TVA	EXCL. HORS TAXES
I 4-2	1990-1	9.38	8.23	7.51	4.17	3.66	3.34	4.61	4.05	3.69
	1992-2	11.05	9.69	8.69	4.96	4.35	3.90	5.41	4.74	4.25
418 600 GJ	1993-1	10.80	9.39	8.39	4.74	4.12	3.68	5.52	4.80	4.28
330 TAGE/ DAYS/ JOURS	1993-2	10.51	9.14	8.14	4.61	4.01	3.57	5.39	4.68	4.17
	1994-1	10.06	8.75	7.75	4.47	3.89	3.44	5.21	4.53	4.01
	% 1994-1/1993-2		-4.3			-3.0			-3.2	
	% ø 1990-1 1994-1		1.5			1.5			2.8	
I 5	1990-1	7.76	6.81	6.09	3.45	3.03	2.71	3.82	3.35	2.99
	1992-2	5.85	5.13	4.13	2.62	2.30	1.85	2.86	2.51	2.02
4 186 000 GJ	1993-1	6.04	5.25	4.25	2.65	2.30	1.86	3.08	2.68	2.17
330 TAGE/ DAYS/ JOURS	1993-2	5.88	5.11	4.11	2.58	2.24	1.80	3.01	2.62	2.11
	1994-1	5.62	4.89	3.89	2.50	2.17	1.73	2.91	2.53	2.01
	% 1994-1/1993-2		-4.3			-3.1			-3.4	
	% ø 1990-1 1994-1		-7.9			-8.0			-6.8	

PRIX DU GAZ NATUREL POUR USAGES INDUSTRIELS

DEUTSCHLAND (DM)

WESER-EMS

		NATIONALE WAHRUNG NATIONAL CURRENCY / GJ MONNAIE NATIONALE			KKS	PPS	SPA / GJ	ECUS / GJ		
1. JANUAR JANUARY JANVIER		STEUERN INBEGR. TAXES	OHNE MEHRWERT. VAT	OHNE STEUERN TAXES	STEUERN INBEGR. TAXES	OHNE MEHRWERT. VAT	OHNE STEUERN TAXES	STEUERN INBEGR. TAXES	OHNE MEHRWERT. VAT	OHNE STEUERN TAXES
2. JULI JULY JUILLET		INCL. TAXES COMPRISES	EXCL. HORS TVA	EXCL. HORS TAXES	INCL. TAXES COMPRISES	EXCL. HORS TVA	EXCL. HORS TAXES	INCL. TAXES COMPRISES	EXCL. HORS TVA	EXCL. HORS TAXES
I 1	1990-1	10.37	9.10	8.38	4.61	4.04	3.72	5.10	4.47	4.12
	1992-2	12.28	10.77	9.77	5.51	4.83	4.38	6.01	5.27	4.78
418.6 GJ	1993-1	12.39	10.78	9.78	5.43	4.73	4.29	6.33	5.51	4.99
	1993-2	12.39	10.78	9.78	5.43	4.73	4.29	6.35	5.53	5.01
	1994-1	12.39	10.78	9.78	5.51	4.79	4.35	6.41	5.58	5.06
	% 1994-1/1993-2		0.0			1.3			0.9	
	% ø 1990-1 1994-1		4.3			4.3			5.7	
I 2	1990-1	9.87	8.66	7.94	4.39	3.85	3.53	4.85	4.26	3.90
	1992-2	11.78	10.33	9.33	5.28	4.63	4.18	5.77	5.06	4.57
4 186 GJ	1993-1	11.88	10.33	9.33	5.21	4.53	4.09	6.07	5.28	4.76
200 TAGE/ DAYS/ JOURS	1993-2	11.88	10.33	9.33	5.21	4.53	4.09	6.09	5.29	4.78
	1994-1	11.88	10.33	9.33	5.28	4.59	4.15	6.15	5.35	4.83
	% 1994-1/1993-2		0.0			1.3			1.1	
	% ø 1990-1 1994-1		4.5			4.5			5.9	
I 3-1	1990-1	8.40	7.37	6.65	3.73	3.28	2.96	4.13	3.62	3.27
	1992-2	9.50	8.33	7.33	4.26	3.74	3.29	4.65	4.08	3.59
41 860 GJ	1993-1	9.58	8.33	7.33	4.20	3.65	3.21	4.89	4.25	3.74
200 TAGE/ DAYS/ JOURS	1993-2	10.06	8.75	7.75	4.41	3.84	3.40	5.16	4.48	3.97
	1994-1	9.74	8.47	7.47	4.33	3.76	3.32	5.04	4.38	3.87
	% 1994-1/1993-2		-3.2			-2.1			-2.2	
	% ø 1990-1 1994-1		3.5			3.5			4.9	
I 3-2	1990-1	8.40	7.37	6.65	3.73	3.28	2.96	4.13	3.62	3.27
	1992-2	9.50	8.33	7.33	4.26	3.74	3.29	4.65	4.08	3.59
41 860 GJ	1993-1	9.58	8.33	7.33	4.20	3.65	3.21	4.89	4.25	3.74
250 TAGE/ DAYS/ JOURS	1993-2	10.06	8.75	7.75	4.41	3.84	3.40	5.16	4.48	3.97
	1994-1	9.74	8.47	7.47	4.33	3.76	3.32	5.04	4.38	3.87
	% 1994-1/1993-2		-3.2			-2.1			-2.2	
	% ø 1990-1 1994-1		3.5			3.5			4.9	
I 4-1	1990-1	7.76	6.81	6.09	3.45	3.03	2.71	3.82	3.35	2.99
	1992-2	7.60	6.66	5.66	3.41	2.99	2.54	3.72	3.26	2.77
418 600 GJ	1993-1	7.89	6.86	5.86	3.46	3.01	2.57	4.03	3.50	2.99
250 TAGE/ DAYS/ JOURS	1993-2	8.31	7.22	6.22	3.64	3.17	2.73	4.26	3.70	3.19
	1994-1	8.05	7.00	6.00	3.58	3.11	2.67	4.17	3.62	3.11
	% 1994-1/1993-2		-3.0			-1.9			-2.2	
	% ø 1990-1 1994-1		0.7			0.7			2.0	

PRIX DU GAZ NATUREL POUR USAGES INDUSTRIELS

DEUTSCHLAND (DM)

WESER-EMS

		NATIONALE WAEHRUNG NATIONAL CURRENCY / GJ MONNAIE NATIONALE			KKS	PPS	SPA / GJ	ECUS / GJ		
1. JANUAR JANUARY JANVIER		STEUERN INBEGR. TAXES	OHNE MEHRWERT. VAT	OHNE STEUERN TAXES	STEUERN INBEGR. TAXES	OHNE MEHRWERT. VAT	OHNE STEUERN TAXES	STEUERN INBEGR. TAXES	OHNE MEHRWERT. VAT	OHNE STEUERN TAXES
2. JULI JULY JUILLET		INCL. TAXES COMPRISES	EXCL. HORS TVA	EXCL. HORS TAXES	INCL. TAXES COMPRISES	EXCL. HORS TVA	EXCL. HORS TAXES	INCL. TAXES COMPRISES	EXCL. HORS TVA	EXCL. HORS TAXES
I 4-2	1990-1	7.76	6.81	6.09	3.45	3.03	2.71	3.82	3.35	2.99
	1992-2	7.60	6.66	5.66	3.41	2.99	2.54	3.72	3.26	2.77
418 600 GJ	1993-1	7.89	6.86	5.86	3.46	3.01	2.57	4.03	3.50	2.99
330 TAGE/ DAYS/ JOURS	1993-2	8.31	7.22	6.22	3.64	3.17	2.73	4.26	3.70	3.19
	1994-1	8.05	7.00	6.00	3.58	3.11	2.67	4.17	3.62	3.11
%		1994-1/1993-2		-3.0			-1.9		-2.2	
%		1990-1 1994-1		0.7			0.7		2.0	
I 5	1990-1	7.47	6.56	5.84	3.32	2.92	2.60	3.67	3.23	2.87
	1992-2	7.37	6.47	5.47	3.30	2.90	2.45	3.61	3.17	2.68
4 186 000 GJ	1993-1	7.41	6.44	5.44	3.25	2.82	2.39	3.78	3.29	2.78
330 TAGE/ DAYS/ JOURS	1993-2	7.76	6.75	5.75	3.40	2.96	2.52	3.98	3.46	2.95
	1994-1	7.44	6.47	5.47	3.31	2.88	2.43	3.85	3.35	2.83
%		1994-1/1993-2		-4.1			-2.7		-3.2	
%		1990-1 1994-1		-0.3			-0.3		0.9	

PRIX DU GAZ NATUREL POUR USAGES INDUSTRIELS

DEUTSCHLAND (DM)

DRESDEN

		NATIONALE WAERHUNG NATIONAL CURRENCY / GJ MONNAIE NATIONALE			KKS	PPS	SPA / GJ	ECUS / GJ		
1. JANUAR JANUARY JANVIER		STEUERN INBEGR. TAXES	OHNE MEHRWERT. VAT	OHNE STEUERN TAXES	STEUERN INBEGR. TAXES	OHNE MEHRWERT. VAT	OHNE STEUERN TAXES	STEUERN INBEGR. TAXES	OHNE MEHRWERT. VAT	OHNE STEUERN TAXES
2. JULI JULY JUILLET		INCL. TAXES COMPRISES	EXCL. HORS TVA	EXCL. HORS TAXES	INCL. TAXES COMPRISES	EXCL. HORS TVA	EXCL. HORS TAXES	INCL. TAXES COMPRISES	EXCL. HORS TVA	EXCL. HORS TAXES
I 1	1990-1									
	1992-2									
418.6 GJ	1993-1	15.68	13.64	12.64	6.88	5.98	5.54	8.01	6.97	6.46
	1993-2	16.10	14.00	13.00	7.06	6.14	5.70	8.25	7.18	6.66
	1994-1	15.53	13.50	12.50	6.90	6.00	5.56	8.04	6.99	6.47
	% 1994-1/1993-2		-3.6			-2.3			-2.6	
	% ø 1990-1 1994-1		.			.			.	
I 2	1990-1									
	1992-2									
4 186 GJ	1993-1	13.67	11.89	10.89	6.00	5.21	4.78	6.98	6.07	5.56
200 TAGE/ DAYS/ JOURS	1993-2	13.48	11.72	10.72	5.91	5.14	4.70	6.91	6.01	5.49
	1994-1	12.97	11.28	10.28	5.76	5.01	4.57	6.71	5.84	5.32
	% 1994-1/1993-2		-3.8			-2.5			-2.8	
	% ø 1990-1 1994-1		.			.			.	
I 3-1	1990-1									
	1992-2									
41 860 GJ	1993-1	12.27	10.67	9.67	5.38	4.68	4.24	6.27	5.45	4.94
200 TAGE/ DAYS/ JOURS	1993-2	12.71	11.06	10.06	5.57	4.85	4.41	6.51	5.67	5.16
	1994-1	12.08	10.50	9.50	5.37	4.67	4.22	6.25	5.44	4.92
	% 1994-1/1993-2		-5.1			-3.7			-4.1	
	% ø 1990-1 1994-1		.			.			.	
I 3-2	1990-1									
	1992-2									
41 860 GJ	1993-1	12.23	10.64	9.64	5.36	4.67	4.23	6.25	5.43	4.92
250 TAGE/ DAYS/ JOURS	1993-2	11.60	10.08	9.08	5.09	4.42	3.98	5.95	5.17	4.65
	1994-1	11.72	10.19	9.19	5.21	4.53	4.08	6.07	5.28	4.76
	% 1994-1/1993-2		1.1			2.5			2.1	
	% ø 1990-1 1994-1		.			.			.	
I 4-1	1990-1									
	1992-2									
418 600 GJ	1993-1	10.45	9.08	8.08	4.58	3.98	3.54	5.34	4.64	4.13
250 TAGE/ DAYS/ JOURS	1993-2	10.51	9.14	8.14	4.61	4.01	3.57	5.39	4.68	4.17
	1994-1	8.78	7.64	6.64	3.90	3.40	2.95	4.55	3.96	3.44
	% 1994-1/1993-2		-16.4			-15.2			-15.4	
	% ø 1990-1 1994-1		.			.			.	

PRIX DU GAZ NATUREL POUR USAGES INDUSTRIELS

DEUTSCHLAND (DM)

DRESDEN

		NATIONALE WAERHUNG NATIONAL CURRENCY / GJ MONNAIE NATIONALE			KKS	PPS	SPA / GJ	ECUS / GJ		
1. JANUAR JANUARY JANVIER		STEUERN INBEGR. TAXES	OHNE MEHRWERT. VAT	OHNE STEUERN TAXES	STEUERN INBEGR. TAXES	OHNE MEHRWERT. VAT	OHNE STEUERN TAXES	STEUERN INBEGR. TAXES	OHNE MEHRWERT. VAT	OHNE STEUERN TAXES
2. JULI JULY JUILLET		INCL. TAXES	EXCL. HORS TVA	EXCL. HORS TAXES	INCL. TAXES	EXCL. HORS TVA	EXCL. HORS TAXES	INCL. TAXES	EXCL. HORS TVA	EXCL. HORS TAXES
I 4-2	1990-1									
	1992-2
418 600 GJ	1993-1	8.66	7.53	6.53	3.80	3.30	2.86	4.42	3.85	3.33
330 TAGE/ DAYS/ JOURS	1993-2	9.14	7.94	6.94	4.01	3.48	3.04	4.68	4.07	3.56
	1994-1
% 1994-1/1993-2										
% ø 1990-1 1994-1										
I 5	1990-1									
	1992-2
4 186 000 GJ	1993-1
330 TAGE/ DAYS/ JOURS	1993-2
	1994-1
% 1994-1/1993-2										
% ø 1990-1 1994-1										

PRIX DU GAZ NATUREL POUR USAGES INDUSTRIELS

DEUTSCHLAND (DM)

BERLIN

		NATIONALE WAEHRUNG NATIONAL CURRENCY / GJ MONNAIE NATIONALE			KKS	PPS	SPA / GJ	ECUS / GJ		
1. JANUAR JANUARY JANVIER		STEUERN INBEGR. TAXES	OHNE MEHRWERT. VAT	OHNE STEUERN TAXES	STEUERN INBEGR. TAXES	OHNE MEHRWERT. VAT	OHNE STEUERN TAXES	STEUERN INBEGR. TAXES	OHNE MEHRWERT. VAT	OHNE STEUERN TAXES
2. JULI JULY JUILLET		INCL. TAXES COMPRISES	EXCL. HORS TVA	EXCL. HORS TAXES	INCL. TAXES COMPRISES	EXCL. HORS TVA	EXCL. HORS TAXES	INCL. TAXES COMPRISES	EXCL. HORS TVA	EXCL. HORS TAXES
I 1	1990-1									
	1992-2									
418.6 GJ	1993-1	18.37	15.97	14.97	8.06	7.00	6.57	9.38	8.16	7.65
	1993-2	18.37	15.97	14.97	8.06	7.00	6.57	9.42	8.19	7.67
	1994-1	18.37	15.97	14.97	8.16	7.10	6.65	9.51	8.27	7.75
	% 1994-1/1993-2		0.0						1.0	
	% 1990-1 1994-1									
I 2	1990-1									
	1992-2									
4 186 GJ	1993-1	14.53	12.64	11.64	6.37	5.54	5.11	7.42	6.46	5.94
200 TAGE/ DAYS/ JOURS	1993-2	14.98	13.03	12.03	6.57	5.71	5.28	7.68	6.68	6.17
	1994-1	14.47	12.58	11.58	6.43	5.59	5.15	7.49	6.51	5.99
	% 1994-1/1993-2		-3.5						-2.5	
	% 1990-1 1994-1									
I 3-1	1990-1									
	1992-2									
41 860 GJ	1993-1	14.28	12.42	11.42	6.26	5.45	5.01	7.29	6.34	5.83
200 TAGE/ DAYS/ JOURS	1993-2	14.73	12.81	11.81	6.46	5.62	5.18	7.55	6.57	6.05
	1994-1	14.22	12.36	11.36	6.32	5.49	5.05	7.36	6.40	5.88
	% 1994-1/1993-2		-3.5						-2.6	
	% 1990-1 1994-1									
I 3-2	1990-1									
	1992-2									
41 860 GJ	1993-1	14.28	12.42	11.42	6.26	5.45	5.01	7.29	6.34	5.83
250 TAGE/ DAYS/ JOURS	1993-2	14.73	12.81	11.81	6.46	5.62	5.18	7.55	6.57	6.05
	1994-1	14.22	12.36	11.36	6.32	5.49	5.05	7.36	6.40	5.88
	% 1994-1/1993-2		-3.5						-2.6	
	% 1990-1 1994-1									
I 4-1	1990-1									
	1992-2									
418 600 GJ	1993-1	12.55	10.92	9.92	5.50	4.79	4.35	6.41	5.58	5.07
250 TAGE/ DAYS/ JOURS	1993-2	13.00	11.31	10.31	5.70	4.96	4.52	6.66	5.80	5.28
	1994-1	12.49	10.86	9.86	5.55	4.83	4.38	6.47	5.62	5.10
	% 1994-1/1993-2		-4.0						-3.1	
	% 1990-1 1994-1									

PRIX DU GAZ NATUREL POUR USAGES INDUSTRIELS

DEUTSCHLAND (DM)

BERLIN

		NATIONALE WAERUNG NATIONAL CURRENCY / GJ MONNAIE NATIONALE			KKS	PPS	SPA / GJ	ECUS / GJ		
1. JANUAR JANUARY JANVIER		STEUERN INBEGR. TAXES	OHNE MEHRWERT. VAT	OHNE STEUERN TAXES	STEUERN INBEGR. TAXES	OHNE MEHRWERT. VAT	OHNE STEUERN TAXES	STEUERN INBEGR. TAXES	OHNE MEHRWERT. VAT	OHNE STEUERN TAXES
2. JULI JULY JUILLET		INCL. TAXES	EXCL. HORS TVA	EXCL. HORS TAXES	INCL. TAXES	EXCL. HORS TVA	EXCL. HORS TAXES	INCL. TAXES	EXCL. HORS TVA	EXCL. HORS TAXES
I 4-2	1990-1									
	1992-2
418 600 GJ	1993-1	11.18	9.72	8.72	4.90	4.26	3.82	5.71	4.96	4.45
330 TAGE/ DAYS/ JOURS	1993-2	11.18	9.72	8.72	4.90	4.26	3.82	5.73	4.98	4.47
	1994-1	11.18	9.72	8.72	4.97	4.32	3.88	5.79	5.03	4.51
% 1994-1/1993-2		0.0			1.4			1.0		
% ø 1990-1 1994-1		.			.			.		
I 5	1990-1									
	1992-2
4 186 000 GJ	1993-1
330 TAGE/ DAYS/ JOURS	1993-2
	1994-1
% 1994-1/1993-2										
% ø 1990-1 1994-1										

PRIX DU GAZ NATUREL POUR USAGES INDUSTRIELS

ESPANA (PTA)

MADRID

		NATIONALE WAEHRUNG NATIONAL CURRENCY / GJ MONNAIE NATIONALE			KKS	PPS	SPA / GJ	ECUS / GJ		
1. JANUAR JANUARY JANVIER		STEUERN INBEGR.	OHNE MEHRWERT. VAT	OHNE STEUERN EXCL.	STEUERN INBEGR.	OHNE MEHRWERT. VAT	OHNE STEUERN EXCL.	STEUERN INBEGR.	OHNE MEHRWERT. VAT	OHNE STEUERN EXCL.
2. JULI JULY JUILLET		INCL. TAXES COMPRISES	EXCL. HORS TVA	EXCL. HORS TAXES	INCL. TAXES COMPRISES	EXCL. HORS TVA	EXCL. HORS TAXES	INCL. TAXES COMPRISES	EXCL. HORS TVA	EXCL. HORS TAXES
I 1	1990-1	1346.0	1202.0	1184.0	11.44	10.22	10.06	10.20	9.11	8.97
	1992-2	1366.4	1209.2	1209.2	11.01	9.75	9.75	10.51	9.30	9.30
418.6 GJ	1993-1	1406.9	1223.4	1223.4	11.27	9.80	9.80	10.13	8.81	8.81
	1993-2	1439.3	1251.6	1251.6	11.53	10.03	10.03	9.40	8.17	8.17
	1994-1	1445.8	1257.2	1257.2	11.39	9.91	9.91	9.07	7.88	7.88
	% 1994-1/1993-2		0.4			-1.2			-3.5	
	% ø 1990-1 1994-1		1.1			-0.8			-3.6	
I 2	1990-1	892.0	797.0	785.0	7.58	6.77	6.67	6.76	6.04	5.95
	1992-2	745.7	659.8	659.8	6.01	5.32	5.32	5.73	5.07	5.07
4 186 GJ	1993-1	775.0	673.9	673.9	6.21	5.40	5.40	5.58	4.85	4.85
200 TAGE/ DAYS/ JOURS	1993-2	807.4	702.1	702.1	6.47	5.62	5.62	5.27	4.58	4.58
	1994-1	813.8	707.7	707.7	6.41	5.58	5.58	5.10	4.44	4.44
	% 1994-1/1993-2		0.8			-0.7			-3.1	
	% ø 1990-1 1994-1		-2.9			-4.7			-7.4	
I 3-1	1990-1	839.0	749.0	738.0	7.13	6.37	6.27	6.36	5.68	5.59
	1992-2	429.3	379.9	379.9	3.46	3.06	3.06	3.30	2.92	2.92
41 860 GJ	1993-1	436.2	379.3	379.3	3.49	3.04	3.04	3.14	2.73	2.73
200 TAGE/ DAYS/ JOURS	1993-2	439.3	382.0	382.0	3.52	3.06	3.06	2.87	2.49	2.49
	1994-1	422.0	367.0	367.0	3.33	2.89	2.89	2.65	2.30	2.30
	% 1994-1/1993-2		-3.9			-5.6			-7.6	
	% ø 1990-1 1994-1		-16.3			-17.9			-20.2	
I 3-2	1990-1	839.0	749.0	738.0	7.13	6.37	6.27	6.36	5.68	5.59
	1992-2	426.0	377.0	377.0	3.43	3.04	3.04	3.28	2.90	2.90
41 860 GJ	1993-1	432.9	376.5	376.5	3.47	3.02	3.02	3.12	2.71	2.71
250 TAGE/ DAYS/ JOURS	1993-2	436.0	379.1	379.1	3.49	3.04	3.04	2.85	2.48	2.48
	1994-1	418.3	363.7	363.7	3.30	2.87	2.87	2.62	2.28	2.28
	% 1994-1/1993-2		-4.1			-5.6			-8.1	
	% ø 1990-1 1994-1		-16.5			-18.1			-20.4	
I 4-1	1990-1
	1992-2	392.5	347.3	347.3	3.16	2.80	2.80	3.02	2.67	2.67
418 600 GJ	1993-1	402.0	349.6	349.6	3.22	2.80	2.80	2.89	2.52	2.52
250 TAGE/ DAYS/ JOURS	1993-2	405.0	352.2	352.2	3.24	2.82	2.82	2.64	2.30	2.30
	1994-1	387.7	337.1	337.1	3.06	2.66	2.66	2.43	2.11	2.11
	% 1994-1/1993-2		-4.3			-5.7			-8.3	
	% ø 1990-1 1994-1		.			.			.	

ORTSGAS BIS 1987, NATURGAS SEIT 1988
 GASWORKS GAS UNTIL 1987, NATURAL GAS SINCE 1988
 GAZ D'USINE JUSQU'EN 1987, GAZ NATUREL DEPUIS 1988

PRIX DU GAZ NATUREL POUR USAGES INDUSTRIELS

ESPANA (PTA)

MADRID

		NATIONALE WAHRUNG NATIONAL CURRENCY / GJ MONNAIE NATIONALE			KKS	PPS	SPA / GJ		ECUS / GJ		
1. JANUAR JANUARY JANVIER		STEUERN INBEGR. TAXES	OHNE MEHRWERT. VAT	OHNE STEUERN TAXES	STEUERN INBEGR. TAXES	OHNE MEHRWERT. VAT	OHNE STEUERN TAXES	STEUERN INBEGR. TAXES	OHNE MEHRWERT. VAT	OHNE STEUERN TAXES	
2. JULI JULY JUILLET		INCL. TAXES COMPRISES	EXCL. HORS TVA	EXCL. HORS TAXES	INCL. TAXES COMPRISES	EXCL. HORS TVA	EXCL. HORS TAXES	INCL. TAXES COMPRISES	EXCL. HORS TVA	EXCL. HORS TAXES	
I 4-2	1990-1	
	1992-2	392.5	347.3	347.3	3.16	2.80	2.80	3.02	2.67	2.67	
418 600 GJ	1993-1	402.0	349.6	349.6	3.22	2.80	2.80	2.89	2.52	2.52	
330 TAGE/ DAYS/ JOURS	1993-2	405.0	352.2	352.2	3.24	2.82	2.82	2.64	2.30	2.30	
	1994-1	387.7	337.1	337.1	3.06	2.66	2.66	2.43	2.11	2.11	
	% 1994-1/1993-2		-4.3			-5.7			-8.3		
	% 1990-1 1994-1		.			.			.		
I 5	1990-1										
	1992-2										
4 186 000 GJ	1993-1										
330 TAGE/ DAYS/ JOURS	1993-2										
	1994-1										
	% 1994-1/1993-2										
	% 1990-1 1994-1										

ORTSGAS BIS 1987, NATURGAS SEIT 1988
 GASWORKS GAS UNTIL 1987, NATURAL GAS SINCE 1988
 GAZ D'USINE JUSQU'EN 1987, GAZ NATUREL DEPUIS 1988

PRIX DU GAZ NATUREL POUR USAGES INDUSTRIELS

		ESPANA (PTA)			BARCELONA					
		NATIONALE WAERHUNG NATIONAL CURRENCY / GJ MONNAIE NATIONALE			KKS	PPS	SPA / GJ	ECUS / GJ		
1. JANUAR		STEUERN	OHNE	OHNE	STEUERN	OHNE	OHNE	STEUERN	OHNE	OHNE
JANUARY		INBEGR.	MEHRWERT.	STEUERN	INBEGR.	MEHRWERT.	STEUERN	INBEGR.	MEHRWERT.	STEUERN
JANVIER		TAXES	VAT	TAXES	TAXES	VAT	TAXES	TAXES	VAT	TAXES
2. JULI		INCL.	EXCL.	EXCL.	INCL.	EXCL.	EXCL.	INCL.	EXCL.	EXCL.
JULY		TAXES	HORS	HORS	TAXES	HORS	HORS	TAXES	HORS	HORS
JUILLET		COMPRISES	TVA	TAXES	COMPRISES	TVA	TAXES	COMPRISES	TVA	TAXES
I 1	1990-1	1346.0	1202.0	1184.0	11.44	10.22	10.06	10.20	9.11	8.97
	1992-2	1366.4	1209.2	1209.2	11.01	9.75	9.75	10.51	9.30	9.30
418.6 GJ	1993-1	1406.9	1223.4	1223.4	11.27	9.80	9.80	10.13	8.81	8.81
	1993-2	1439.3	1251.6	1251.6	11.53	10.03	10.03	9.40	8.17	8.17
	1994-1	1445.8	1257.2	1257.2	11.39	9.91	9.91	9.07	7.88	7.88
	% 1994-1/1993-2		0.4			-1.2			-3.5	
	% 1990-1 1994-1		1.1			-0.8			-3.6	
I 2	1990-1	892.0	787.0	785.0	7.58	6.69	6.67	6.76	5.97	5.95
	1992-2	745.7	659.8	659.8	6.01	5.32	5.32	5.73	5.07	5.07
4 186 GJ	1993-1	775.0	673.9	673.9	6.21	5.40	5.40	5.58	4.85	4.85
200 TAGE/ DAYS/ JOURS	1993-2	807.4	702.1	702.1	6.47	5.62	5.62	5.27	4.58	4.58
	1994-1	813.8	707.7	707.7	6.41	5.58	5.58	5.10	4.44	4.44
	% 1994-1/1993-2		0.8			-0.7			-3.1	
	% 1990-1 1994-1		-2.6			-4.4			-7.1	
I 3-1	1990-1	512.0	457.0	450.0	4.35	3.88	3.83	3.88	3.46	3.41
	1992-2	429.3	379.9	379.9	3.46	3.06	3.06	3.30	2.92	2.92
41 860 GJ	1993-1	436.2	379.3	379.3	3.49	3.04	3.04	3.14	2.73	2.73
200 TAGE/ DAYS/ JOURS	1993-2	439.3	382.0	382.0	3.52	3.06	3.06	2.87	2.49	2.49
	1994-1	422.0	367.0	367.0	3.33	2.89	2.89	2.65	2.30	2.30
	% 1994-1/1993-2		-3.9			-5.6			-7.6	
	% 1990-1 1994-1		-5.3			-7.1			-9.7	
I 3-2	1990-1	507.0	453.0	446.0	4.31	3.85	3.79	3.84	3.43	3.38
	1992-2	426.0	377.0	377.0	3.43	3.04	3.04	3.28	2.90	2.90
41 860 GJ	1993-1	432.9	376.5	376.5	3.47	3.02	3.02	3.12	2.71	2.71
250 TAGE/ DAYS/ JOURS	1993-2	436.0	379.1	379.1	3.49	3.04	3.04	2.85	2.48	2.48
	1994-1	418.3	363.7	363.7	3.30	2.87	2.87	2.62	2.28	2.28
	% 1994-1/1993-2		-4.1			-5.6			-8.1	
	% 1990-1 1994-1		-5.3			-7.1			-9.7	
I 4-1	1990-1	507.0	453.0	446.0	4.31	3.85	3.79	3.84	3.43	3.38
	1992-2	392.5	347.3	347.3	3.16	2.80	2.80	3.02	2.67	2.67
418 600 GJ	1993-1	402.0	349.6	349.6	3.22	2.80	2.80	2.89	2.52	2.52
250 TAGE/ DAYS/ JOURS	1993-2	405.0	352.2	352.2	3.24	2.82	2.82	2.64	2.30	2.30
	1994-1	387.7	337.1	337.1	3.06	2.66	2.66	2.43	2.11	2.11
	% 1994-1/1993-2		-4.3			-5.7			-8.3	
	% 1990-1 1994-1		-7.1			-8.8			-11.4	

PREISE AUCH FUER ORTSGAS GUELTIG BIS 1988
 PRICES ALSO VALID FOR GASWORKS GAS UNTIL 1988
 PRIX VALABLES AUSSI POUR GAZ D'USINE JUSQU'EN 1988

PRIX DU GAZ NATUREL POUR USAGES INDUSTRIELS

ESPANA (PTA)

BARCELONA

		NATIONALE WAHRUNG NATIONAL CURRENCY / GJ MONNAIE NATIONALE			KKS	PPS	SPA / GJ	ECUS / GJ		
1. JANUAR JANUARY JANVIER		STEUERN INBEGR. TAXES	OHNE MEHRWERT. VAT	OHNE STEUERN TAXES	STEUERN INBEGR. TAXES	OHNE MEHRWERT. VAT	OHNE STEUERN TAXES	STEUERN INBEGR. TAXES	OHNE MEHRWERT. VAT	OHNE STEUERN TAXES
2. JULI JULY JUILLET		INCL. TAXES	EXCL. HORS TVA	EXCL. HORS TAXES	INCL. TAXES	EXCL. HORS TVA	EXCL. HORS TAXES	INCL. TAXES	EXCL. HORS TVA	EXCL. HORS TAXES
I 4-2	1990-1	459.0	410.0	404.0	3.90	3.49	3.43	3.48	3.11	3.06
	1992-2	392.5	347.3	347.3	3.16	2.80	2.80	3.02	2.67	2.67
418 600 GJ	1993-1	402.0	349.6	349.6	3.22	2.80	2.80	2.89	2.52	2.52
330 TAGE/ DAYS/ JOURS	1993-2	405.0	352.2	352.2	3.24	2.82	2.82	2.64	2.30	2.30
	1994-1	387.7	337.1	337.1	3.06	2.66	2.66	2.43	2.11	2.11
	% 1994-1/1993-2		-4.3			-5.7			-8.3	
	% ø 1990-1 1994-1		-4.8			-6.6			-9.2	
I 5	1990-1									
	1992-2									
4 186 000 GJ	1993-1									
330 TAGE/ DAYS/ JOURS	1993-2									
	1994-1									
	% 1994-1/1993-2									
	% ø 1990-1 1994-1									

PREISE AUCH FUER ORTSGAS GUELTIG BIS 1988
 PRICES ALSO VALID FOR GASHORKS GAS UNTIL 1988
 PRIX VALABLES AUSSI POUR GAZ D'USINE JUSQU'EN 1988

PRIX DU GAZ NATUREL POUR USAGES INDUSTRIELS

ESPANA (PTA)

VALENCIA

		NATIONALE WAEHRUNG NATIONAL CURRENCY / GJ MONNAIE NATIONALE			KKS	PPS	SPA / GJ	ECUS / GJ		
1. JANUAR JANUARY JANVIER		STEUERN INBEGR. TAXES	OHNE MEHRWERT. VAT	OHNE STEUERN TAXES	STEUERN INBEGR. TAXES	OHNE MEHRWERT. VAT	OHNE STEUERN TAXES	STEUERN INBEGR. TAXES	OHNE MEHRWERT. VAT	OHNE STEUERN TAXES
2. JULI JULY JUILLET		INCL. TAXES COMPRISES	EXCL. HORS TVA	EXCL. HORS TAXES	INCL. TAXES COMPRISES	EXCL. HORS TVA	EXCL. HORS TAXES	INCL. TAXES COMPRISES	EXCL. HORS TVA	EXCL. HORS TAXES
I 1	1990-1	1346.0	1202.0	1184.0	11.44	10.22	10.06	10.20	9.11	8.97
	1992-2	1366.4	1209.2	1209.2	11.01	9.75	9.75	10.51	9.30	9.30
418.6 GJ	1993-1	1406.9	1223.4	1223.4	11.27	9.80	9.80	10.13	8.81	8.81
	1993-2	1439.3	1251.6	1251.6	11.53	10.03	10.03	9.40	8.17	8.17
	1994-1	1445.8	1257.2	1257.2	11.39	9.91	9.91	9.07	7.88	7.88
	% 1994-1/1993-2		0.4			-1.2			-3.5	
	% 1990-1 1994-1		1.1			-0.8			-3.6	
I 2	1990-1	892.0	797.0	785.0	7.58	6.77	6.67	6.76	6.04	5.95
	1992-2	745.7	659.8	659.8	6.01	5.32	5.32	5.73	5.07	5.07
4 186 GJ	1993-1	775.0	673.9	673.9	6.21	5.40	5.40	5.58	4.85	4.85
200 TAGE/ DAYS/ JOURS	1993-2	807.4	702.1	702.1	6.47	5.62	5.62	5.27	4.58	4.58
	1994-1	813.8	707.7	707.7	6.41	5.58	5.58	5.10	4.44	4.44
	% 1994-1/1993-2		0.8			-0.7			-3.1	
	% 1990-1 1994-1		-2.9			-4.7			-7.4	
I 3-1	1990-1
	1992-2	429.3	379.9	379.9	3.46	3.06	3.06	3.30	2.92	2.92
41 860 GJ	1993-1	436.2	379.3	379.3	3.49	3.04	3.04	3.14	2.73	2.73
200 TAGE/ DAYS/ JOURS	1993-2	439.3	382.0	382.0	3.52	3.06	3.06	2.87	2.49	2.49
	1994-1	422.0	367.0	367.0	3.33	2.89	2.89	2.65	2.30	2.30
	% 1994-1/1993-2		-3.9			-5.6			-7.6	
	% 1990-1 1994-1		.			.			.	
I 3-2	1990-1
	1992-2	426.0	377.0	377.0	3.43	3.04	3.04	3.28	2.90	2.90
41 860 GJ	1993-1	432.9	376.5	376.5	3.47	3.02	3.02	3.12	2.71	2.71
250 TAGE/ DAYS/ JOURS	1993-2	436.0	379.1	379.1	3.49	3.04	3.04	2.85	2.48	2.48
	1994-1	418.3	363.7	363.7	3.30	2.87	2.87	2.62	2.28	2.28
	% 1994-1/1993-2		-4.1			-5.6			-8.1	
	% 1990-1 1994-1		.			.			.	
I 4-1	1990-1
	1992-2	392.5	347.3	347.3	3.16	2.80	2.80	3.02	2.67	2.67
418 600 GJ	1993-1	402.0	349.6	349.6	3.22	2.80	2.80	2.89	2.52	2.52
250 TAGE/ DAYS/ JOURS	1993-2	405.0	352.2	352.2	3.24	2.82	2.82	2.64	2.30	2.30
	1994-1	387.7	337.1	337.1	3.06	2.66	2.66	2.43	2.11	2.11
	% 1994-1/1993-2		-4.3			-5.7			-8.3	
	% 1990-1 1994-1		.			.			.	

ORTSGAS, PREISE GUELTIG AUCH FUER NATURGAS SEIT 1988
 GASHORKS GAS, PRICES ALSO VALID FOR NATURAL GAS SINCE 1988
 GAZ D'USINE, PRIX AUSSI VALABLES POUR GAZ NATUREL DEPUIS 1988

PRIX DU GAZ NATUREL POUR USAGES INDUSTRIELS

ESPANA (PTA)

VALENCIA

		NATIONALE WAEHRUNG NATIONAL CURRENCY / GJ MONNAIE NATIONALE			KKS	PPS	SPA / GJ	ECUS / GJ		
1. JANUAR JANUARY JANVIER		STEUERN INBEGR. TAXES	OHNE MEHRWERT. VAT	OHNE STEUERN TAXES	STEUERN INBEGR. TAXES	OHNE MEHRWERT. VAT	OHNE STEUERN TAXES	STEUERN INBEGR. TAXES	OHNE MEHRWERT. VAT	OHNE STEUERN TAXES
2. JULI JULY JUILLET		INCL. TAXES COMPRISES	EXCL. HORS TVA	EXCL. HORS TAXES	INCL. TAXES COMPRISES	EXCL. HORS TVA	EXCL. HORS TAXES	INCL. TAXES COMPRISES	EXCL. HORS TVA	EXCL. HORS TAXES
I 4-2	1990-1
	1992-2	392.5	347.3	347.3	3.16	2.80	2.80	3.02	2.67	2.67
418 600 GJ	1993-1	402.0	349.6	349.6	3.22	2.80	2.80	2.89	2.52	2.52
330 TAGE/ DAYS/ JOURS	1993-2	405.0	352.2	352.2	3.24	2.82	2.82	2.64	2.30	2.30
	1994-1	387.7	337.1	337.1	3.06	2.66	2.66	2.43	2.11	2.11
	% 1994-1/1993-2		-4.3			-5.7			-8.3	
	% 1990-1 1994-1		.			.			.	
I 5	1990-1									
	1992-2									
4 186 000 GJ	1993-1									
330 TAGE/ DAYS/ JOURS	1993-2									
	1994-1									
	% 1994-1/1993-2									
	% 1990-1 1994-1									

ORTSGAS, PREISE GUELTIG AUCH FUER NATURGAS SEIT 1988
 GASWORKS GAS, PRICES ALSO VALID FOR NATURAL GAS SINCE 1988
 GAZ D'USINE, PRIX AUSSI VALABLES POUR GAZ NATUREL DEPUIS 1988

PRIX DU GAZ NATUREL POUR USAGES INDUSTRIELS

ESPANA (PTA)

NORTE & ESTE

		NATIONALE WAERHUNG NATIONAL CURRENCY / GJ MONNAIE NATIONALE			KKS	PPS	SPA / GJ	ECUS / GJ		
		STEUERN INBEGR. TAXES	OHNE MEHRWERT. VAT	OHNE STEUERN TAXES	STEUERN INBEGR. TAXES	OHNE MEHRWERT. VAT	OHNE STEUERN TAXES	STEUERN INBEGR. TAXES	OHNE MEHRWERT. VAT	OHNE STEUERN TAXES
		INCL. TAXES COMPRISES	EXCL. HORS TVA	EXCL. HORS TAXES	INCL. TAXES COMPRISES	EXCL. HORS TVA	EXCL. HORS TAXES	INCL. TAXES COMPRISES	EXCL. HORS TVA	EXCL. HORS TAXES
I 1	1990-1	1346.0	1202.0	1184.0	11.44	10.22	10.06	10.20	9.11	8.97
	1992-2	1366.4	1209.2	1209.2	11.01	9.75	9.75	10.51	9.30	9.30
418.6 GJ	1993-1	1406.9	1223.4	1223.4	11.27	9.80	9.80	10.13	8.81	8.81
	1993-2	1439.3	1251.6	1251.6	11.53	10.03	10.03	9.40	8.17	8.17
	1994-1	1445.8	1257.2	1257.2	11.39	9.91	9.91	9.07	7.88	7.88
%		1994-1/1993-2						-3.5		
%		1990-1 1994-1						-3.6		
I 2	1990-1	759.0	678.0	668.0	6.45	5.76	5.68	5.75	5.14	5.06
	1992-2	745.7	659.8	659.8	6.01	5.32	5.32	5.73	5.07	5.07
4 186 GJ	1993-1	775.0	673.9	673.9	6.21	5.40	5.40	5.58	4.85	4.85
200 TAGE/ DAYS/ JOURS	1993-2	807.4	702.1	702.1	6.47	5.62	5.62	5.27	4.58	4.58
	1994-1	813.8	707.7	707.7	6.41	5.58	5.58	5.10	4.44	4.44
%		1994-1/1993-2						-3.1		
%		1990-1 1994-1						-3.6		
I 3-1	1990-1	556.0	496.0	489.0	4.73	4.22	4.16	4.21	3.76	3.71
	1992-2	429.3	379.9	379.9	3.46	3.06	3.06	3.30	2.92	2.92
41 860 GJ	1993-1	436.2	379.3	379.3	3.49	3.04	3.04	3.14	2.73	2.73
200 TAGE/ DAYS/ JOURS	1993-2	439.3	382.0	382.0	3.52	3.06	3.06	2.87	2.49	2.49
	1994-1	422.0	367.0	367.0	3.33	2.89	2.89	2.65	2.30	2.30
%		1994-1/1993-2						-7.6		
%		1990-1 1994-1						-11.6		
I 3-2	1990-1	551.0	492.0	485.0	4.68	4.18	4.12	4.18	3.73	3.68
	1992-2	426.0	377.0	377.0	3.43	3.04	3.04	3.28	2.90	2.90
41 860 GJ	1993-1	432.9	376.5	376.5	3.47	3.02	3.02	3.12	2.71	2.71
250 TAGE/ DAYS/ JOURS	1993-2	436.0	379.1	379.1	3.49	3.04	3.04	2.85	2.48	2.48
	1994-1	418.3	363.7	363.7	3.30	2.87	2.87	2.62	2.28	2.28
%		1994-1/1993-2						-8.1		
%		1990-1 1994-1						-11.6		
I 4-1	1990-1	517.0	462.0	455.0	4.39	3.93	3.87	3.92	3.50	3.45
	1992-2	392.5	347.3	347.3	3.16	2.80	2.80	3.02	2.67	2.67
418 600 GJ	1993-1	402.0	349.6	349.6	3.22	2.80	2.80	2.89	2.52	2.52
250 TAGE/ DAYS/ JOURS	1993-2	405.0	352.2	352.2	3.24	2.82	2.82	2.64	2.30	2.30
	1994-1	387.7	337.1	337.1	3.06	2.66	2.66	2.43	2.11	2.11
%		1994-1/1993-2						-8.3		
%		1990-1 1994-1						-11.9		

PRIX DU GAZ NATUREL POUR USAGES INDUSTRIELS

ESPANA (PTA)

NORTE & ESTE

		NATIONALE WAEHRUNG NATIONAL CURRENCY / GJ MONNAIE NATIONALE			KKS	PPS	SPA / GJ	ECUS / GJ		
1. JANUAR JANUARY JANVIER		STEUERN INBEGR. TAXES	OHNE MEHRWERT. VAT	OHNE TAXES	STEUERN INBEGR. TAXES	OHNE MEHRWERT. VAT	OHNE TAXES	STEUERN INBEGR. TAXES	OHNE MEHRWERT. VAT	OHNE TAXES
2. JULI JULY JUILLET		INCL. TAXES	EXCL. HORS TVA	EXCL. HORS TAXES	INCL. TAXES	EXCL. HORS TVA	EXCL. HORS TAXES	INCL. TAXES	EXCL. HORS TVA	EXCL. HORS TAXES
I 4-2	1990-1	514.0	459.0	452.0	4.37	3.90	3.84	3.90	3.48	3.43
	1992-2	392.5	347.3	347.3	3.16	2.80	2.80	3.02	2.67	2.67
418 600 GJ	1993-1	402.0	349.6	349.6	3.22	2.80	2.80	2.89	2.52	2.52
330 TAGE/ DAYS/ JOURS	1993-2	405.0	352.2	352.2	3.24	2.82	2.82	2.64	2.30	2.30
	1994-1	387.7	337.1	337.1	3.06	2.66	2.66	2.43	2.11	2.11
	% 1994-1/1993-2		-4.3			-5.7			-8.3	
	% ø 1990-1 1994-1		-7.4			-9.1			-11.8	
I 5	1990-1									
	1992-2									
4 186 000 GJ	1993-1									
330 TAGE/ DAYS/ JOURS	1993-2									
	1994-1									
	% 1994-1/1993-2									
	% ø 1990-1 1994-1									

PRIX DU GAZ NATUREL POUR USAGES INDUSTRIELS

FRANCE (FF)

PARIS

		NATIONALE WAERHUNG NATIONAL CURRENCY / GJ MONNAIE NATIONALE			KKS	PPS	SPA / GJ	ECUS / GJ		
1. JANUAR JANUARY JANVIER		STEUERN INBEGR. TAXES	OHNE MEHRWERT. VAT	OHNE STEUERN TAXES	STEUERN INBEGR. TAXES	OHNE MEHRWERT. VAT	OHNE STEUERN TAXES	STEUERN INBEGR. TAXES	OHNE MEHRWERT. VAT	OHNE STEUERN TAXES
2. JULI JULY JUILLET		INCL. TAXES COMPRISES	EXCL. HORS TVA	EXCL. HORS TAXES	INCL. TAXES COMPRISES	EXCL. HORS TVA	EXCL. HORS TAXES	INCL. TAXES COMPRISES	EXCL. HORS TVA	EXCL. HORS TAXES
I 1	1990-1	44.69	37.96	37.96	6.28	5.33	5.33	6.45	5.48	5.48
	1992-2	49.16	41.45	41.45	7.08	5.97	5.97	7.13	6.01	6.01
418.6 GJ	1993-1	48.18	40.62	40.62	6.95	5.86	5.86	7.26	6.12	6.12
	1993-2	48.18	40.62	40.62	6.95	5.86	5.86	7.25	6.11	6.11
	1994-1	48.18	40.62	40.62	7.16	6.04	6.04	7.30	6.16	6.16
	% 1994-1/1993-2		0.0			3.1			0.8	
	% 1990-1 1994-1		1.7			3.2			3.0	
I 2	1990-1	37.33	31.57	31.57	5.24	4.43	4.43	5.39	4.56	4.56
	1992-2	41.47	34.97	34.97	5.98	5.04	5.04	6.02	5.07	5.07
4 186 GJ	1993-1	40.45	34.11	34.11	5.84	4.92	4.92	6.09	5.14	5.14
200 TAGE/ DAYS/ JOURS	1993-2	40.45	34.11	34.11	5.84	4.92	4.92	6.09	5.13	5.13
	1994-1	40.45	34.11	34.11	6.01	5.07	5.07	6.13	5.17	5.17
	% 1994-1/1993-2		0.0			3.0			0.8	
	% 1990-1 1994-1		2.0			3.4			3.2	
I 3-1	1990-1	28.37	23.92	22.98	3.98	3.36	3.23	4.10	3.45	3.32
	1992-2	28.24	23.81	22.83	4.07	3.43	3.29	4.10	3.45	3.31
41 860 GJ	1993-1	28.24	23.81	22.83	4.08	3.44	3.29	4.25	3.59	3.44
200 TAGE/ DAYS/ JOURS	1993-2	28.45	23.99	22.83	4.11	3.46	3.29	4.28	3.61	3.44
	1994-1	28.45	23.99	22.83	4.23	3.56	3.39	4.31	3.64	3.46
	% 1994-1/1993-2		0.0			2.9			0.8	
	% 1990-1 1994-1		0.1			1.5			1.3	
I 3-2	1990-1	27.71	23.36	22.42	3.89	3.28	3.15	4.00	3.37	3.24
	1992-2	27.56	23.24	22.26	3.97	3.35	3.21	4.00	3.37	3.23
41 860 GJ	1993-1	27.56	23.24	22.26	3.98	3.35	3.21	4.15	3.50	3.35
250 TAGE/ DAYS/ JOURS	1993-2	27.77	23.41	22.26	4.01	3.38	3.21	4.18	3.52	3.35
	1994-1	27.77	23.41	22.26	4.13	3.48	3.31	4.21	3.55	3.37
	% 1994-1/1993-2		0.0			3.0			0.9	
	% 1990-1 1994-1		0.1			1.5			1.3	
I 4-1	1990-1	25.24	21.28	19.75	3.54	2.99	2.77	3.65	3.07	2.85
	1992-2	24.42	20.59	18.99	3.52	2.97	2.74	3.54	2.99	2.76
418 600 GJ	1993-1	23.27	19.62	18.02	3.36	2.83	2.60	3.50	2.95	2.71
250 TAGE/ DAYS/ JOURS	1993-2	23.60	19.90	18.02	3.41	2.87	2.60	3.55	2.99	2.71
	1994-1	23.60	19.90	18.02	3.51	2.96	2.68	3.58	3.02	2.73
	% 1994-1/1993-2		0.0			3.1			1.0	
	% 1990-1 1994-1		-1.7			-0.3			-0.4	

PRIX DU GAZ NATUREL POUR USAGES INDUSTRIELS

FRANCE (FF)

PARIS

		NATIONALE WAERUNG NATIONAL CURRENCY / GJ MONNAIE NATIONALE			KKS	PPS	SPA / GJ	ECUS / GJ		
1. JANUAR JANUARY JANVIER		STEUERN INBEGR. TAXES	OHNE MEHRWERT. VAT	OHNE STEUERN TAXES	STEUERN INBEGR. TAXES	OHNE MEHRWERT. VAT	OHNE STEUERN TAXES	STEUERN INBEGR. TAXES	OHNE MEHRWERT. VAT	OHNE STEUERN TAXES
2. JULI JULY JUILLET		INCL. TAXES	EXCL. HORS TVA	EXCL. HORS TAXES	INCL. TAXES	EXCL. HORS TVA	EXCL. HORS TAXES	INCL. TAXES	EXCL. HORS TVA	EXCL. HORS TAXES
I 4-2	1990-1	24.65	20.78	19.25	3.46	2.92	2.70	3.56	3.00	2.78
	1992-2	23.81	20.08	18.48	3.43	2.89	2.66	3.45	2.91	2.68
418 600 GJ	1993-1	22.66	19.10	17.51	3.27	2.76	2.53	3.41	2.88	2.64
330 TAGE/ DAYS/ JOURS	1993-2	22.99	19.39	17.51	3.32	2.80	2.53	3.46	2.92	2.64
	1994-1	22.99	19.39	17.51	3.42	2.88	2.60	3.49	2.94	2.65
% 1994-1/1993-2		0.0			2.9			0.7		
% 1990-1 1994-1		-1.7			-0.3			-0.5		
I 5	1990-1	24.43	20.60	19.01	3.43	2.89	2.67	3.53	2.98	2.75
	1992-2
4 186 000 GJ	1993-1
330 TAGE/ DAYS/ JOURS	1993-2
	1994-1
% 1994-1/1993-2		.			.			.		
% 1990-1 1994-1		.			.			.		

PRIX DU GAZ NATUREL POUR USAGES INDUSTRIELS

FRANCE (FF)

LILLE

		NATIONALE WAEHRUNG NATIONAL CURRENCY / GJ MONNAIE NATIONALE			KKS	PPS	SPA / GJ	ECUS / GJ		
1. JANUAR JANUARY JANVIER		STEUERN INBEGR. TAXES	OHNE MEHRWERT. VAT	OHNE STEUERN TAXES	STEUERN INBEGR. TAXES	OHNE MEHRWERT. VAT	OHNE STEUERN TAXES	STEUERN INBEGR. TAXES	OHNE MEHRWERT. VAT	OHNE STEUERN TAXES
2. JULI JULY JUILLET		INCL. TAXES COMPRISES	EXCL. HORS TVA	EXCL. HORS TAXES	INCL. TAXES COMPRISES	EXCL. HORS TVA	EXCL. HORS TAXES	INCL. TAXES COMPRISES	EXCL. HORS TVA	EXCL. HORS TAXES
I 1	1990-1	44.69	37.96	37.96	6.28	5.33	5.33	6.45	5.48	5.48
	1992-2	49.16	41.45	41.45	7.08	5.97	5.97	7.13	6.01	6.01
418.6 GJ	1993-1	48.18	40.62	40.62	6.95	5.86	5.86	7.26	6.12	6.12
	1993-2	48.18	40.62	40.62	6.95	5.86	5.86	7.25	6.11	6.11
	1994-1	48.18	40.62	40.62	7.16	6.04	6.04	7.30	6.16	6.16
	% 1994-1/1993-2		0.0			3.1			0.8	
	% ø 1990-1 1994-1		1.7			3.2			3.0	
I 2	1990-1	37.33	31.57	31.57	5.24	4.43	4.43	5.39	4.56	4.56
	1992-2	41.47	34.97	34.97	5.98	5.04	5.04	6.02	5.07	5.07
4 186 GJ	1993-1	40.45	34.11	34.11	5.84	4.92	4.92	6.09	5.14	5.14
200 TAGE/ DAYS/ JOURS	1993-2	40.45	34.11	34.11	5.84	4.92	4.92	6.09	5.13	5.13
	1994-1	40.45	34.11	34.11	6.01	5.07	5.07	6.13	5.17	5.17
	% 1994-1/1993-2		0.0			3.0			0.8	
	% ø 1990-1 1994-1		2.0			3.4			3.2	
I 3-1	1990-1	28.27	23.84	22.90	3.97	3.35	3.22	4.08	3.44	3.31
	1992-2	28.13	23.72	22.74	4.05	3.42	3.28	4.08	3.44	3.30
41 860 GJ	1993-1	28.13	23.72	22.74	4.06	3.42	3.28	4.24	3.57	3.42
200 TAGE/ DAYS/ JOURS	1993-2	28.34	23.89	22.74	4.09	3.45	3.28	4.26	3.60	3.42
	1994-1	28.34	23.89	22.74	4.21	3.55	3.38	4.30	3.62	3.45
	% 1994-1/1993-2		0.0			2.9			0.6	
	% ø 1990-1 1994-1		0.1			1.5			1.3	
I 3-2	1990-1	27.59	23.26	22.32	3.88	3.27	3.13	3.98	3.36	3.22
	1992-2	27.44	23.14	22.16	3.95	3.33	3.19	3.98	3.36	3.22
41 860 GJ	1993-1	27.44	23.14	22.16	3.96	3.34	3.20	4.13	3.48	3.34
250 TAGE/ DAYS/ JOURS	1993-2	27.64	23.31	22.16	3.99	3.36	3.20	4.16	3.51	3.33
	1994-1	27.64	23.31	22.16	4.11	3.46	3.29	4.19	3.53	3.36
	% 1994-1/1993-2		0.0			3.0			0.6	
	% ø 1990-1 1994-1		0.1			1.4			1.2	
I 4-1	1990-1	25.12	21.18	19.65	3.53	2.97	2.76	3.63	3.06	2.84
	1992-2	24.30	20.49	18.89	3.50	2.95	2.72	3.53	2.97	2.74
418 600 GJ	1993-1	23.14	19.51	17.92	3.34	2.82	2.59	3.48	2.94	2.70
250 TAGE/ DAYS/ JOURS	1993-2	23.48	19.80	17.92	3.39	2.86	2.59	3.53	2.98	2.70
	1994-1	23.48	19.80	17.92	3.49	2.94	2.66	3.56	3.00	2.72
	% 1994-1/1993-2		0.0			2.8			0.7	
	% ø 1990-1 1994-1		-1.7			-0.3			-0.5	

PRIX DU GAZ NATUREL POUR USAGES INDUSTRIELS

FRANCE (FF)

LILLE

		NATIONALE WAEHRUNG NATIONAL CURRENCY / GJ MONNAIE NATIONALE			KKS	PPS	SPA / GJ	ECUS / GJ		
1. JANUAR JANUARY JANVIER		STEUERN INBEGR. TAXES	OHNE MEHRWERT. VAT	OHNE STEUERN TAXES	STEUERN INBEGR. TAXES	OHNE MEHRWERT. VAT	OHNE STEUERN TAXES	STEUERN INBEGR. TAXES	OHNE MEHRWERT. VAT	OHNE STEUERN TAXES
2. JULI JULY JUILLET		INCL. TAXES	EXCL. HORS TVA	EXCL. HORS TAXES	INCL. TAXES	EXCL. HORS TVA	EXCL. HORS TAXES	INCL. TAXES	EXCL. HORS TVA	EXCL. HORS TAXES
I 4-2	1990-1	24.53	20.68	19.15	3.45	2.90	2.69	3.54	2.99	2.77
	1992-2	23.68	19.97	18.37	3.41	2.88	2.65	3.44	2.90	2.67
418 600 GJ	1993-1	22.53	18.99	17.40	3.25	2.74	2.51	3.39	2.86	2.62
330 TAGE/ DAYS/ JOURS	1993-2	22.86	19.28	17.40	3.30	2.78	2.51	3.44	2.90	2.62
	1994-1	22.86	19.28	17.40	3.40	2.86	2.59	3.47	2.92	2.64
% 1994-1/1993-2			0.0			2.9			0.7	
% ø 1990-1 1994-1			-1.7			-0.3			-0.6	
I 5	1990-1	24.31	20.50	18.91	3.41	2.88	2.66	3.51	2.96	2.73
	1992-2
4 186 000 GJ	1993-1
330 TAGE/ DAYS/ JOURS	1993-2
	1994-1
% 1994-1/1993-2			.			.			.	
% ø 1990-1 1994-1			.			.			.	

PRIX DU GAZ NATUREL POUR USAGES INDUSTRIELS

FRANCE (FF)

STRASBOURG

		NATIONALE WAERHUNG NATIONAL CURRENCY / GJ MONNAIE NATIONALE			KKS	PPS	SPA / GJ	ECUS / GJ		
1. JANUAR JANUARY JANVIER		STEUERN INBEGR.	OHNE MEHRWERT.	OHNE STEUERN	STEUERN INBEGR.	OHNE MEHRWERT.	OHNE STEUERN	STEUERN INBEGR.	OHNE MEHRWERT.	OHNE STEUERN
2. JULI JULY JUILLET		TAXES COMPRISES	VAT TVA	TAXES EXCL.	TAXES COMPRISES	VAT TVA	TAXES EXCL.	TAXES COMPRISES	VAT TVA	TAXES EXCL.
I 1	1990-1	59.09	49.82	49.82	8.30	7.00	7.00	8.53	7.20	7.20
	1992-2	58.63	49.43	49.43	8.45	7.12	7.12	8.51	7.17	7.17
418.6 GJ	1993-1	57.44	48.43	48.43	8.29	6.99	6.99	8.65	7.29	7.29
	1993-2	57.44	48.43	48.43	8.29	6.99	6.99	8.64	7.29	7.29
	1994-1	56.12	47.32	47.32	8.34	7.03	7.03	8.51	7.17	7.17
	% 1994-1/1993-2		-2.3			0.6			-1.6	
	% ø 1990-1 1994-1		-1.3			0.1			-0.1	
I 2	1990-1	48.87	41.21	41.21	6.86	5.79	5.79	7.06	5.95	5.95
	1992-2	51.58	43.49	43.49	7.43	6.27	6.27	7.48	6.31	6.31
4 186 GJ	1993-1	50.52	42.59	42.59	7.29	6.15	6.15	7.61	6.41	6.41
200 TAGE/ DAYS/ JOURS	1993-2	50.52	42.59	42.59	7.29	6.15	6.15	7.60	6.41	6.41
	1994-1	49.20	41.48	41.48	7.31	6.16	6.16	7.46	6.29	6.29
	% 1994-1/1993-2		-2.6			0.2			-1.9	
	% ø 1990-1 1994-1		0.2			1.6			1.4	
I 3-1	1990-1
	1992-2	31.09	26.22	25.24	4.48	3.78	3.64	4.51	3.80	3.66
41 860 GJ	1993-1	31.09	26.22	25.24	4.49	3.78	3.64	4.68	3.95	3.80
200 TAGE/ DAYS/ JOURS	1993-2	31.20	26.30	25.24	4.50	3.80	3.64	4.70	3.96	3.80
	1994-1	32.64	27.52	26.30	4.85	4.09	3.91	4.95	4.17	3.99
	% 1994-1/1993-2		4.6			7.6			5.3	
	% ø 1990-1 1994-1		.			.			.	
I 3-2	1990-1	30.33	25.57	24.62	4.26	3.59	3.46	4.38	3.69	3.56
	1992-2	30.36	25.60	24.62	4.37	3.69	3.55	4.40	3.71	3.57
41 860 GJ	1993-1	30.36	25.60	24.62	4.38	3.69	3.55	4.57	3.86	3.71
250 TAGE/ DAYS/ JOURS	1993-2	30.47	25.69	24.62	4.40	3.71	3.55	4.59	3.87	3.71
	1994-1	30.89	26.04	24.83	4.59	3.87	3.69	4.68	3.95	3.76
	% 1994-1/1993-2		1.4			4.3			2.1	
	% ø 1990-1 1994-1		0.5			1.9			1.7	
I 4-1	1990-1									
	1992-2									
418 600 GJ	1993-1									
250 TAGE/ DAYS/ JOURS	1993-2									
	1994-1									
	% 1994-1/1993-2									
	% ø 1990-1 1994-1									

PRIX DU GAZ NATUREL POUR USAGES INDUSTRIELS

FRANCE (FF)

LYON

		NATIONALE WAERHUNG NATIONAL CURRENCY / GJ MONNAIE NATIONALE			KKS	PPS	SPA / GJ	ECUS / GJ		
1. JANUAR JANUARY JANVIER		STEUERN INBEGR. TAXES	OHNE MEHRWERT. VAT	OHNE STEUERN EXCL. TAXES	STEUERN INBEGR. TAXES	OHNE MEHRWERT. VAT	OHNE STEUERN EXCL. TAXES	STEUERN INBEGR. TAXES	OHNE MEHRWERT. VAT	OHNE STEUERN EXCL. TAXES
2. JULI JULY JUILLET		INCL. TAXES COMPRISES	EXCL. HORS TVA	EXCL. HORS TAXES	INCL. TAXES COMPRISES	EXCL. HORS TVA	EXCL. HORS TAXES	INCL. TAXES COMPRISES	EXCL. HORS TVA	EXCL. HORS TAXES
I 1	1990-1	44.69	37.96	37.96	6.28	5.33	5.33	6.45	5.48	5.48
	1992-2	49.16	41.45	41.45	7.08	5.97	5.97	7.13	6.01	6.01
418.6 GJ	1993-1	48.18	40.62	40.62	6.95	5.86	5.86	7.26	6.12	6.12
	1993-2	48.18	40.62	40.62	6.95	5.86	5.86	7.25	6.11	6.11
	1994-1	48.18	40.62	40.62	7.16	6.04	6.04	7.30	6.16	6.16
	% 1994-1/1993-2		0.0			3.1			0.8	
	% 1990-1 1994-1		1.7			3.2			3.0	
I 2	1990-1	37.33	31.57	31.57	5.24	4.43	4.43	5.39	4.56	4.56
	1992-2	41.47	34.97	34.97	5.98	5.04	5.04	6.02	5.07	5.07
4 186 GJ	1993-1	40.45	34.11	34.11	5.84	4.92	4.92	6.09	5.14	5.14
200 TAGE/ DAYS/ JOURS	1993-2	40.45	34.11	34.11	5.84	4.92	4.92	6.09	5.13	5.13
	1994-1	40.45	34.11	34.11	6.01	5.07	5.07	6.13	5.17	5.17
	% 1994-1/1993-2		0.0			3.0			0.8	
	% 1990-1 1994-1		2.0			3.4			3.2	
I 3-1	1990-1	27.87	23.50	22.56	3.91	3.30	3.17	4.03	3.39	3.26
	1992-2	27.73	23.38	22.40	4.00	3.37	3.23	4.02	3.39	3.25
41 860 GJ	1993-1	27.73	23.38	22.40	4.00	3.37	3.23	4.18	3.52	3.37
200 TAGE/ DAYS/ JOURS	1993-2	27.93	23.55	22.40	4.03	3.40	3.23	4.20	3.54	3.37
	1994-1	27.93	23.55	22.40	4.15	3.50	3.33	4.23	3.57	3.40
	% 1994-1/1993-2		0.0			2.9			0.8	
	% 1990-1 1994-1		0.1			1.5			1.3	
I 3-2	1990-1	27.28	23.00	22.06	3.83	3.23	3.10	3.94	3.32	3.19
	1992-2	27.12	22.86	21.88	3.91	3.29	3.15	3.93	3.32	3.17
41 860 GJ	1993-1	27.12	22.86	21.88	3.91	3.30	3.16	4.08	3.44	3.30
250 TAGE/ DAYS/ JOURS	1993-2	27.32	23.04	21.88	3.94	3.32	3.16	4.11	3.47	3.29
	1994-1	27.32	23.04	21.88	4.06	3.42	3.25	4.14	3.49	3.32
	% 1994-1/1993-2		0.0			3.0			0.6	
	% 1990-1 1994-1		0.0			1.4			1.3	
I 4-1	1990-1	24.81	20.92	19.39	3.48	2.94	2.72	3.58	3.02	2.80
	1992-2	23.99	20.22	18.65	3.46	2.91	2.69	3.48	2.93	2.71
418 600 GJ	1993-1	22.84	19.25	17.68	3.30	2.78	2.55	3.44	2.90	2.66
250 TAGE/ DAYS/ JOURS	1993-2	23.20	19.56	17.68	3.35	2.82	2.55	3.49	2.94	2.66
	1994-1	23.20	19.56	17.68	3.45	2.91	2.63	3.52	2.97	2.68
	% 1994-1/1993-2		0.0			3.2			1.0	
	% 1990-1 1994-1		-1.7			-0.3			-0.4	

PRIX DU GAZ NATUREL POUR USAGES INDUSTRIELS

FRANCE (FF)

LYON

		NATIONALE WAEHRUNG NATIONAL CURRENCY / GJ MONNAIE NATIONALE			KKS PPS SPA / GJ			ECUS / GJ		
1. JANUAR JANUARY JANVIER		STEUERN INBEGR. TAXES	OHNE MEHRWERT. VAT	OHNE STEUERN TAXES	STEUERN INBEGR. TAXES	OHNE MEHRWERT. VAT	OHNE STEUERN TAXES	STEUERN INBEGR. TAXES	OHNE MEHRWERT. VAT	OHNE STEUERN TAXES
2. JULI JULY JUILLET		INCL. TAXES	EXCL. HORS	EXCL. HORS	INCL. TAXES	EXCL. HORS	EXCL. HORS	INCL. TAXES	EXCL. HORS	EXCL. HORS
		COMPRISES	TVA	TAXES	COMPRISES	TVA	TAXES	COMPRISES	TVA	TAXES
I 4-2	1990-1	24.29	20.48	18.95	3.41	2.88	2.66	3.51	2.96	2.74
	1992-2	23.29	19.64	18.07	3.36	2.83	2.60	3.38	2.85	2.62
418 600 GJ	1993-1	22.14	18.67	17.10	3.19	2.69	2.47	3.33	2.81	2.58
330 TAGE/ DAYS/ JOURS	1993-2	22.51	18.98	17.10	3.25	2.74	2.47	3.39	2.86	2.57
	1994-1	22.51	18.98	17.10	3.34	2.82	2.54	3.41	2.88	2.59
	% 1994-1/1993-2		0.0			2.9			0.7	
	% ø 1990-1 1994-1		-1.9			-0.5			-0.7	
I 5	1990-1	24.07	20.30	18.71	3.38	2.85	2.63	3.48	2.93	2.70
	1992-2
4 186 000 GJ	1993-1
330 TAGE/ DAYS/ JOURS	1993-2
	1994-1
	% 1994-1/1993-2		.			.			.	
	% ø 1990-1 1994-1		.			.			.	

PRIX DU GAZ NATUREL POUR USAGES INDUSTRIELS

FRANCE (FF)

MARSEILLE

		NATIONALE WAERHUNG NATIONAL CURRENCY / GJ MONNAIE NATIONALE			KKS	PPS	SPA / GJ	ECUS / GJ		
1. JANUAR JANUARY JANVIER		STEUERN INBEGR. TAXES	OHNE MEHRWERT. VAT	OHNE STEUERN TAXES	STEUERN INBEGR. TAXES	OHNE MEHRWERT. VAT	OHNE STEUERN TAXES	STEUERN INBEGR. TAXES	OHNE MEHRWERT. VAT	OHNE STEUERN TAXES
2. JULI JULY JUILLET		INCL. TAXES COMPRISES	EXCL. HORS TVA	EXCL. HORS TAXES	INCL. TAXES COMPRISES	EXCL. HORS TVA	EXCL. HORS TAXES	INCL. TAXES COMPRISES	EXCL. HORS TVA	EXCL. HORS TAXES
I 1	1990-1	44.69	37.96	37.96	6.28	5.33	5.33	6.45	5.48	5.48
	1992-2	49.16	41.45	41.45	7.08	5.97	5.97	7.13	6.01	6.01
418.6 GJ	1993-1	48.18	40.62	40.62	6.95	5.86	5.86	7.26	6.12	6.12
	1993-2	48.18	40.62	40.62	6.95	5.86	5.86	7.25	6.11	6.11
	1994-1	48.18	40.62	40.62	7.16	6.04	6.04	7.30	6.16	6.16
	% 1994-1/1993-2		0.0			3.1			0.8	
	% ø 1990-1 1994-1		1.7			3.2			3.0	
I 2	1990-1	37.33	31.57	31.57	5.24	4.43	4.43	5.39	4.56	4.56
	1992-2	41.47	34.97	34.97	5.98	5.04	5.04	6.02	5.07	5.07
4 186 GJ	1993-1	40.45	34.11	34.11	5.84	4.92	4.92	6.09	5.14	5.14
200 TAGE/ DAYS/ JOURS	1993-2	40.45	34.11	34.11	5.84	4.92	4.92	6.09	5.13	5.13
	1994-1	40.45	34.11	34.11	6.01	5.07	5.07	6.13	5.17	5.17
	% 1994-1/1993-2		0.0			3.0			0.8	
	% ø 1990-1 1994-1		2.0			3.4			3.2	
I 3-1	1990-1	28.34	23.90	22.96	3.98	3.36	3.22	4.09	3.45	3.32
	1992-2	28.21	23.79	22.81	4.06	3.43	3.29	4.09	3.45	3.31
41 860 GJ	1993-1	28.21	23.79	22.81	4.07	3.43	3.29	4.25	3.58	3.44
200 TAGE/ DAYS/ JOURS	1993-2	28.41	23.96	22.81	4.10	3.46	3.29	4.28	3.61	3.43
	1994-1	28.41	23.96	22.81	4.22	3.56	3.39	4.31	3.63	3.46
	% 1994-1/1993-2		0.0			2.9			0.6	
	% ø 1990-1 1994-1		0.1			1.5			1.3	
I 3-2	1990-1	27.66	23.32	22.38	3.88	3.28	3.14	3.99	3.37	3.23
	1992-2	27.51	23.20	22.22	3.96	3.34	3.20	3.99	3.37	3.22
41 860 GJ	1993-1	27.51	23.20	22.22	3.97	3.35	3.21	4.14	3.49	3.35
250 TAGE/ DAYS/ JOURS	1993-2	27.72	23.37	22.22	4.00	3.37	3.21	4.17	3.52	3.34
	1994-1	27.72	23.37	22.22	4.12	3.47	3.30	4.20	3.54	3.37
	% 1994-1/1993-2		0.0			3.0			0.6	
	% ø 1990-1 1994-1		0.1			1.4			1.2	
I 4-1	1990-1	25.19	21.24	19.71	3.54	2.98	2.77	3.64	3.07	2.85
	1992-2	24.37	20.55	18.95	3.51	2.96	2.73	3.54	2.98	2.75
418 600 GJ	1993-1	23.22	19.58	17.98	3.35	2.83	2.59	3.50	2.95	2.71
250 TAGE/ DAYS/ JOURS	1993-2	23.55	19.86	17.98	3.40	2.87	2.59	3.54	2.99	2.71
	1994-1	23.55	19.86	17.98	3.50	2.95	2.67	3.57	3.01	2.73
	% 1994-1/1993-2		0.0			2.8			0.7	
	% ø 1990-1 1994-1		-1.7			-0.3			-0.5	

PRIX DU GAZ NATUREL POUR USAGES INDUSTRIELS

FRANCE (FF)

MARSEILLE

		NATIONALE WAERHUNG NATIONAL CURRENCY / GJ MONNAIE NATIONALE			KKS	PPS	SPA / GJ	ECUS / GJ		
1. JANUAR JANUARY JANVIER		STEUERN INBEGR.	OHNE MEHRWERT. VAT	OHNE STEUERN	STEUERN INBEGR.	OHNE MEHRWERT. VAT	OHNE STEUERN	STEUERN INBEGR.	OHNE MEHRWERT. VAT	OHNE STEUERN
2. JULI JULY JUILLET		TAXES INCL.	EXCL. HORS TVA	EXCL. HORS TVA	TAXES INCL.	EXCL. HORS TVA	EXCL. HORS TVA	TAXES INCL.	EXCL. HORS TVA	EXCL. HORS TVA
I 4-2	1990-1	24.59	20.73	19.20	3.45	2.91	2.70	3.55	2.99	2.77
	1992-2	23.75	20.02	18.43	3.42	2.88	2.66	3.45	2.90	2.67
418 600 GJ	1993-1	22.59	19.05	17.45	3.26	2.75	2.52	3.40	2.87	2.63
330 TAGE/ DAYS/ JOURS	1993-2	22.93	19.33	17.45	3.31	2.79	2.52	3.45	2.91	2.63
	1994-1	22.93	19.33	17.45	3.41	2.87	2.59	3.48	2.93	2.65
	% 1994-1/1993-2		0.0			2.9			0.7	
	% ø 1990-1 1994-1		-1.7			-0.3			-0.5	
I 5	1990-1	24.37	20.55	18.96	3.42	2.89	2.66	3.52	2.97	2.74
	1992-2
4 186 000 GJ	1993-1
330 TAGE/ DAYS/ JOURS	1993-2
	1994-1
	% 1994-1/1993-2		.			.			.	
	% ø 1990-1 1994-1		.			.			.	

PRIX DU GAZ NATUREL POUR USAGES INDUSTRIELS

FRANCE (FF)

TOULOUSE

		NATIONALE WAEHRUNG NATIONAL CURRENCY / GJ MONNAIE NATIONALE			KKS	PPS	SPA / GJ	ECUS / GJ		
1. JANUAR JANUARY JANVIER		STEUERN INBEGR. TAXES	OHNE MEHRWERT. VAT	OHNE STEUERN TAXES	STEUERN INBEGR. TAXES	OHNE MEHRWERT. VAT	OHNE STEUERN TAXES	STEUERN INBEGR. TAXES	OHNE MEHRWERT. VAT	OHNE STEUERN TAXES
2. JULI JULY JUILLET		INCL. TAXES	EXCL. HORS TVA	EXCL. HORS TAXES	INCL. TAXES	EXCL. HORS TVA	EXCL. TAXES	INCL. TAXES	EXCL. HORS TVA	EXCL. HORS TAXES
I 1	1990-1	44.69	37.96	37.96	6.28	5.33	5.33	6.45	5.48	5.48
	1992-2	49.16	41.45	41.45	7.08	5.97	5.97	7.13	6.01	6.01
418.6 GJ	1993-1	48.18	40.62	40.62	6.95	5.86	5.86	7.26	6.12	6.12
	1993-2	48.18	40.62	40.62	6.95	5.86	5.86	7.25	6.11	6.11
	1994-1	48.18	40.62	40.62	7.16	6.04	6.04	7.30	6.16	6.16
	% 1994-1/1993-2		0.0			3.1			0.8	
	% 1990-1 1994-1		1.7			3.2			3.0	
I 2	1990-1	37.33	31.57	31.57	5.24	4.43	4.43	5.39	4.56	4.56
	1992-2	41.47	34.97	34.97	5.98	5.04	5.04	6.02	5.07	5.07
4 186 GJ	1993-1	40.45	34.11	34.11	5.84	4.92	4.92	6.09	5.14	5.14
200 TAGE/ DAYS/ JOURS	1993-2	40.45	34.11	34.11	5.84	4.92	4.92	6.09	5.13	5.13
	1994-1	40.45	34.11	34.11	6.01	5.07	5.07	6.13	5.17	5.17
	% 1994-1/1993-2		0.0			3.0			0.8	
	% 1990-1 1994-1		2.0			3.4			3.2	
I 3-1	1990-1	27.27	22.99	22.05	3.83	3.23	3.10	3.94	3.32	3.18
	1992-2	28.37	23.92	22.94	4.09	3.45	3.31	4.12	3.47	3.33
41 860 GJ	1993-1	28.37	23.92	22.94	4.09	3.45	3.31	4.27	3.60	3.45
200 TAGE/ DAYS/ JOURS	1993-2	28.57	24.09	22.94	4.12	3.48	3.31	4.30	3.63	3.45
	1994-1	28.57	24.09	22.94	4.25	3.58	3.41	4.33	3.65	3.48
	% 1994-1/1993-2		0.0			2.9			0.6	
	% 1990-1 1994-1		1.2			2.6			2.4	
I 3-2	1990-1	25.81	21.76	20.82	3.63	3.06	2.92	3.73	3.14	3.01
	1992-2	25.72	21.69	20.71	3.71	3.13	2.98	3.73	3.15	3.00
41 860 GJ	1993-1	25.72	21.69	20.71	3.71	3.13	2.99	3.87	3.27	3.12
250 TAGE/ DAYS/ JOURS	1993-2	25.93	21.86	20.71	3.74	3.15	2.99	3.90	3.29	3.12
	1994-1	25.93	21.86	20.71	3.85	3.25	3.08	3.93	3.31	3.14
	% 1994-1/1993-2		0.0			3.2			0.6	
	% 1990-1 1994-1		0.1			1.5			1.3	
I 4-1	1990-1	24.99	21.07	19.55	3.51	2.96	2.75	3.61	3.04	2.82
	1992-2	23.91	20.16	18.57	3.45	2.90	2.68	3.47	2.93	2.69
418 600 GJ	1993-1	22.76	19.19	17.59	3.28	2.77	2.54	3.43	2.89	2.65
250 TAGE/ DAYS/ JOURS	1993-2	23.10	19.47	17.59	3.33	2.81	2.54	3.48	2.93	2.65
	1994-1	23.10	19.47	17.59	3.43	2.89	2.61	3.50	2.95	2.67
	% 1994-1/1993-2		0.0			2.8			0.7	
	% 1990-1 1994-1		-2.0			-0.6			-0.7	

PRIX DU GAZ NATUREL POUR USAGES INDUSTRIELS

FRANCE (FF)

TOULOUSE

		NATIONALE WAEHRUNG NATIONAL CURRENCY / GJ MONNAIE NATIONALE			KKS	PPS	SPA / GJ	ECUS / GJ		
1. JANUAR JANUARY JANVIER		STEUERN INBEGR. TAXES	OHNE MEHRWERT. VAT	OHNE STEUERN TAXES	STEUERN INBEGR. TAXES	OHNE MEHRWERT. VAT	OHNE STEUERN TAXES	STEUERN INBEGR. TAXES	OHNE MEHRWERT. VAT	OHNE STEUERN TAXES
2. JULI JULY JUILLET		INCL. TAXES COMPRISES	EXCL. HORS TVA	EXCL. HORS TAXES	INCL. TAXES COMPRISES	EXCL. HORS TVA	EXCL. HORS TAXES	INCL. TAXES COMPRISES	EXCL. HORS TVA	EXCL. HORS TAXES
I 4-2	1990-1	24.44	20.61	19.09	3.43	2.89	2.68	3.53	2.98	2.76
	1992-2	23.30	19.64	18.05	3.36	2.83	2.60	3.38	2.85	2.62
418 600 GJ	1993-1	22.14	18.67	17.07	3.19	2.69	2.46	3.33	2.81	2.57
330 TAGE/ DAYS/ JOURS	1993-2	22.48	18.95	17.07	3.24	2.73	2.46	3.38	2.85	2.57
	1994-1	22.48	18.95	17.07	3.34	2.82	2.54	3.41	2.87	2.59
	% 1994-1/1993-2		0.0			3.3			0.7	
	% ø 1990-1 1994-1		-2.1			-0.6			-0.9	
I 5	1990-1	24.30	20.49	18.91	3.41	2.88	2.66	3.51	2.96	2.73
	1992-2
4 186 000 GJ	1993-1
330 TAGE/ DAYS/ JOURS	1993-2
	1994-1
	% 1994-1/1993-2		.			.			.	
	% ø 1990-1 1994-1		.			.			.	

PRIX DU GAZ NATUREL POUR USAGES INDUSTRIELS

IRELAND (IRL)

DUBLIN

		NATIONALE WAEHRUNG NATIONAL CURRENCY / GJ MONNAIE NATIONALE			KKS	PPS	SPA / GJ	ECUS / GJ		
1. JANUAR JANUARY JANVIER		STEUERN INBEGR. TAXES	OHNE MEHRWERT. VAT	OHNE STEUERN TAXES	STEUERN INBEGR. TAXES	OHNE MEHRWERT. VAT	OHNE STEUERN TAXES	STEUERN INBEGR. TAXES	OHNE MEHRWERT. VAT	OHNE STEUERN TAXES
2. JULI JULY JUILLET		INCL. TAXES	EXCL. HORS TVA	EXCL. HORS TAXES	INCL. TAXES	EXCL. HORS TVA	EXCL. TAXES	INCL. TAXES	EXCL. HORS TVA	EXCL. HORS TAXES
I 1	1990-1	4.18	3.80	3.80	5.63	5.11	5.11	5.43	4.94	4.94
	1992-2	6.19	5.50	5.50	8.97	7.97	7.97	8.08	7.18	7.18
418.6 GJ	1993-1	6.16	5.48	5.48	8.59	7.64	7.64	8.31	7.39	7.39
	1993-2	6.18	5.49	5.49	8.62	7.66	7.66	7.66	6.81	6.81
	1994-1	6.18	5.49	5.49	9.21	8.18	8.18	7.94	7.06	7.06
%		1994-1/1993-2		0.0			6.8			3.7
%		1990-1 1994-1		9.6			12.5			9.3
I 2	1990-1	4.18	3.80	3.80	5.63	5.11	5.11	5.43	4.94	4.94
	1992-2	4.55	4.05	4.05	6.59	5.87	5.87	5.94	5.29	5.29
4 186 GJ	1993-1	4.55	4.04	4.04	6.35	5.63	5.63	6.13	5.45	5.45
200 TAGE/ DAYS/ JOURS	1993-2	5.01	4.46	4.46	6.99	6.22	6.22	6.21	5.53	5.53
	1994-1	5.01	4.46	4.46	7.47	6.65	6.65	6.44	5.73	5.73
%		1994-1/1993-2		0.0			6.9			3.6
%		1990-1 1994-1		4.1			6.8			3.8
I 3-1	1990-1	3.74	3.40	3.40	5.03	4.58	4.58	4.86	4.42	4.42
	1992-2	2.58	2.29	2.29	3.74	3.32	3.32	3.37	2.99	2.99
41 860 GJ	1993-1	2.58	2.29	2.29	3.60	3.19	3.19	3.48	3.09	3.09
200 TAGE/ DAYS/ JOURS	1993-2	2.74	2.44	2.44	3.82	3.40	3.40	3.40	3.03	3.03
	1994-1	2.58	2.29	2.29	3.84	3.41	3.41	3.32	2.94	2.94
%		1994-1/1993-2		-6.1			0.3			-3.0
%		1990-1 1994-1		-9.4			-7.1			-9.7
I 3-2	1990-1	3.74	3.40	3.40	5.03	4.58	4.58	4.86	4.42	4.42
	1992-2	2.58	2.29	2.29	3.74	3.32	3.32	3.37	2.99	2.99
41 860 GJ	1993-1	2.58	2.29	2.29	3.60	3.19	3.19	3.48	3.09	3.09
250 TAGE/ DAYS/ JOURS	1993-2	2.74	2.44	2.44	3.82	3.40	3.40	3.40	3.03	3.03
	1994-1	2.58	2.29	2.29	3.84	3.41	3.41	3.32	2.94	2.94
%		1994-1/1993-2		-6.1			0.3			-3.0
%		1990-1 1994-1		-9.4			-7.1			-9.7
I 4-1	1990-1	1.93	1.75	1.75	2.60	2.36	2.36	2.51	2.27	2.27
	1992-2
418 600 GJ	1993-1
250 TAGE/ DAYS/ JOURS	1993-2
	1994-1
%		1994-1/1993-2		.			.			.
%		1990-1 1994-1		.			.			.

PRIX DU GAZ NATUREL POUR USAGES INDUSTRIELS

IRELAND (IRL)

DUBLIN

		NATIONALE WAEHRUNG NATIONAL CURRENCY / GJ MONNAIE NATIONALE			KKS	PPS	SPA / GJ	ECUS / GJ		
1. JANUAR JANUARY JANVIER		STEUERN INBEGR.	OHNE MEHRWERT. VAT	OHNE STEUERN TAXES	STEUERN INBEGR. TAXES	OHNE MEHRWERT. VAT	OHNE STEUERN TAXES	STEUERN INBEGR. TAXES	OHNE MEHRWERT. VAT	OHNE STEUERN TAXES
2. JULI JULY JUILLET		INCL. TAXES	EXCL. HORS	EXCL. HORS	INCL. TAXES	EXCL. HORS	EXCL. HORS	INCL. TAXES	EXCL. HORS	EXCL. HORS
		COMPRISES	TVA	TAXES	COMPRISES	TVA	TAXES	COMPRISES	TVA	TAXES
I 4-2	1990-1	1.93	1.75	1.75	2.60	2.36	2.36	2.51	2.27	2.27
	1992-2
418 600 GJ	1993-1
330 TAGE/ DAYS/ JOURS	1993-2
	1994-1
% 1994-1/1993-2		.			.			.		
% ø 1990-1 1994-1		.			.			.		
I 5	1990-1	1.93	1.75	1.75	2.60	2.36	2.36	2.51	2.27	2.27
	1992-2
4 186 000 GJ	1993-1
330 TAGE/ DAYS/ JOURS	1993-2
	1994-1
% 1994-1/1993-2		.			.			.		
% ø 1990-1 1994-1		.			.			.		

PRIX DU GAZ NATUREL POUR USAGES INDUSTRIELS

ITALIA (LIT)

MILANO

		NATIONALE WAERUNG NATIONAL CURRENCY / GJ MONNAIE NATIONALE			KKS	PPS	SPA / GJ	ECUS / GJ		
1. JANUAR JANUARY JANVIER		STEUERN INBEGR. TAXES	OHNE MEHRWERT. VAT	OHNE STEUERN TAXES	STEUERN INBEGR. TAXES	OHNE MEHRWERT. VAT	OHNE STEUERN TAXES	STEUERN INBEGR. TAXES	OHNE MEHRWERT. VAT	OHNE STEUERN TAXES
2. JULI JULY JUILLET		INCL. TAXES	EXCL. HORS TVA	EXCL. HORS TAXES	INCL. TAXES	EXCL. HORS TVA	EXCL. TAXES	INCL. TAXES	EXCL. HORS TVA	EXCL. TAXES
I 1	1990-1	13846	11636	11636	9.00	7.56	7.56	9.14	7.68	7.68
	1992-2	16582	13935	13156	10.45	8.78	8.29	10.78	9.06	8.55
418.6 GJ	1993-1	17207	14459	13680	10.67	8.96	8.48	9.46	7.95	7.52
	1993-2	17426	14644	13865	10.80	9.08	8.60	9.58	8.05	7.63
	1994-1	17797	14955	14176	10.68	8.97	8.51	9.43	7.93	7.51
	% 1994-1/1993-2		2.1			-1.2			-1.5	
	% 1990-1 1994-1		6.5			4.4			0.8	
I 2	1990-1	13357	11224	11224	8.68	7.30	7.30	8.82	7.41	7.41
	1992-2	16093	13524	12744	10.14	8.52	8.03	10.46	8.79	8.28
4 186 GJ	1993-1	16717	14049	13269	10.36	8.71	8.23	9.19	7.73	7.30
200 TAGE/ DAYS/ JOURS	1993-2	16936	14233	13453	10.50	8.82	8.34	9.31	7.83	7.40
	1994-1	17307	14544	13765	10.38	8.73	8.26	9.17	7.71	7.30
	% 1994-1/1993-2		2.2			-1.0			-1.5	
	% 1990-1 1994-1		6.7			4.6			1.0	
I 3-1	1990-1	5772	5295	5295	3.75	3.44	3.44	3.81	3.49	3.49
	1992-2	7137	6547	5760	4.50	4.12	3.63	4.64	4.26	3.74
41 860 GJ	1993-1	7260	6661	5873	4.50	4.13	3.64	3.99	3.66	3.23
200 TAGE/ DAYS/ JOURS	1993-2	7682	7047	6260	4.76	4.37	3.88	4.23	3.88	3.44
	1994-1	8102	7433	6645	4.86	4.46	3.99	4.29	3.94	3.52
	% 1994-1/1993-2		5.5			2.1			1.5	
	% 1990-1 1994-1		8.8			6.7			3.1	
I 3-2	1990-1	5413	4966	4966	3.52	3.23	3.23	3.57	3.28	3.28
	1992-2	6886	6318	5530	4.34	3.98	3.48	4.48	4.11	3.59
41 860 GJ	1993-1	7006	6427	5640	4.34	3.98	3.50	3.85	3.53	3.10
250 TAGE/ DAYS/ JOURS	1993-2	7419	6807	6019	4.60	4.22	3.73	4.08	3.74	3.31
	1994-1	7796	7153	6365	4.68	4.29	3.82	4.13	3.79	3.37
	% 1994-1/1993-2		5.1			1.7			1.3	
	% 1990-1 1994-1		9.6			7.4			3.7	
I 4-1	1990-1	5103	4682	4682	3.32	3.04	3.04	3.37	3.09	3.09
	1992-2	6324	5802	5014	3.98	3.66	3.16	4.11	3.77	3.26
418 600 GJ	1993-1	6435	5904	5116	3.99	3.66	3.17	3.54	3.25	2.81
250 TAGE/ DAYS/ JOURS	1993-2	6819	6256	5468	4.23	3.88	3.39	3.75	3.44	3.01
	1994-1	7063	6479	5692	4.24	3.89	3.42	3.74	3.43	3.02
	% 1994-1/1993-2		3.6			0.3			-0.3	
	% 1990-1 1994-1		8.5			6.4			2.6	

PRIX DU GAZ NATUREL POUR USAGES INDUSTRIELS

ITALIA (LIT)

MILANO

		NATIONALE WAEHRUNG NATIONAL CURRENCY / GJ MONNAIE NATIONALE			KKS PPS SPA / GJ			ECUS / GJ		
		STEUERN INBEGR. TAXES	OHNE MEHRWERT. VAT	OHNE STEUERN TAXES	STEUERN INBEGR. TAXES	OHNE MEHRWERT. VAT	OHNE STEUERN TAXES	STEUERN INBEGR. TAXES	OHNE MEHRWERT. VAT	OHNE STEUERN TAXES
		INCL. TAXES COMPRISES	EXCL. HORS TVA	EXCL. HORS TAXES	INCL. TAXES COMPRISES	EXCL. HORS TVA	EXCL. HORS TAXES	INCL. TAXES COMPRISES	EXCL. HORS TVA	EXCL. HORS TAXES
1. JANUAR	1990-1	4739	4348	4348	3.08	2.83	2.83	3.13	2.87	2.87
JANUARY	1992-2	6007	5511	4724	3.78	3.47	2.98	3.90	3.58	3.07
JANVIER	1993-1	6113	5608	4820	3.79	3.48	2.99	3.36	3.08	2.65
2. JULI	1993-2	6485	5950	5162	4.02	3.69	3.20	3.57	3.27	2.84
JULY	1994-1	6721	6166	5379	4.03	3.70	3.23	3.56	3.27	2.85
JUILLET										
I 4-2		% 1994-1/1993-2			0.3			0.0		
		% ø 1990-1 1994-1			6.9			3.3		
I 5	1990-1	4453	4085	4085	2.89	2.66	2.66	2.94	2.70	2.70
	1992-2
4 186 000 GJ	1993-1
330 TAGE/ DAYS/ JOURS	1993-2
	1994-1
		% 1994-1/1993-2			.			.		
		% ø 1990-1 1994-1			.			.		

PRIX DU GAZ NATUREL POUR USAGES INDUSTRIELS

ITALIA (LIT)

TORINO

		NATIONALE WAERUNG NATIONAL CURRENCY / GJ MONNAIE NATIONALE			KKS	PPS	SPA / GJ	ECUS / GJ		
1. JANUAR JANUARY JANVIER		STEUERN INBEGR. TAXES	OHNE MEHRWERT. VAT	OHNE STEUERN TAXES	STEUERN INBEGR. TAXES	OHNE MEHRWERT. VAT	OHNE STEUERN TAXES	STEUERN INBEGR. TAXES	OHNE MEHRWERT. VAT	OHNE STEUERN TAXES
2. JULI JULY JUILLET		INCL. TAXES COMPRISES	EXCL. HORS TVA	EXCL. HORS TAXES	INCL. TAXES COMPRISES	EXCL. HORS TVA	EXCL. HORS TAXES	INCL. TAXES COMPRISES	EXCL. HORS TVA	EXCL. HORS TAXES
I 1	1990-1	12804	10760	10760	8.32	6.99	6.99	8.45	7.10	7.10
	1992-2	15248	12814	12035	9.61	8.07	7.58	9.91	8.33	7.82
418.6 GJ	1993-1	15871	13337	12558	9.84	8.27	7.79	8.73	7.34	6.91
	1993-2	16090	13521	12742	9.98	8.38	7.90	8.85	7.44	7.01
	1994-1	16709	14041	13261	10.03	8.42	7.96	8.86	7.44	7.03
	% 1994-1/1993-2		3.8			0.5			0.0	
	% 1990-1 1994-1		6.9			4.8			1.2	
I 2	1990-1	11924	10020	10020	7.75	6.51	6.51	7.87	6.61	6.61
	1992-2	14367	12073	11294	9.05	7.61	7.12	9.34	7.85	7.34
4 186 GJ	1993-1	14990	12597	11817	9.29	7.81	7.33	8.24	6.93	6.50
200 TAGE/ DAYS/ JOURS	1993-2	15209	12781	12001	9.43	7.92	7.44	8.36	7.03	6.60
	1994-1	16002	13447	12668	9.60	8.07	7.60	8.48	7.13	6.71
	% 1994-1/1993-2		5.2			1.9			1.4	
	% 1990-1 1994-1		7.6			5.5			1.9	
I 3-1	1990-1	5772	5295	5295	3.75	3.44	3.44	3.81	3.49	3.49
	1992-2	7137	6547	5760	4.50	4.12	3.63	4.64	4.26	3.74
41 860 GJ	1993-1	7260	6661	5873	4.50	4.13	3.64	3.99	3.66	3.23
200 TAGE/ DAYS/ JOURS	1993-2	7682	7047	6260	4.76	4.37	3.88	4.23	3.88	3.44
	1994-1	8102	7433	6645	4.86	4.46	3.99	4.29	3.94	3.52
	% 1994-1/1993-2		5.5			2.1			1.5	
	% 1990-1 1994-1		8.8			6.7			3.1	
I 3-2	1990-1	5413	4966	4966	3.52	3.23	3.23	3.57	3.28	3.28
	1992-2	6886	6318	5530	4.34	3.98	3.48	4.48	4.11	3.59
41 860 GJ	1993-1	7006	6427	5640	4.34	3.98	3.50	3.85	3.53	3.10
250 TAGE/ DAYS/ JOURS	1993-2	7419	6807	6019	4.60	4.22	3.73	4.08	3.74	3.31
	1994-1	7796	7153	6365	4.68	4.29	3.82	4.13	3.79	3.37
	% 1994-1/1993-2		5.1			1.7			1.3	
	% 1990-1 1994-1		9.6			7.4			3.7	
I 4-1	1990-1	5103	4682	4682	3.32	3.04	3.04	3.37	3.09	3.09
	1992-2	6324	5802	5014	3.98	3.66	3.16	4.11	3.77	3.26
418 600 GJ	1993-1	6435	5904	5116	3.99	3.66	3.17	3.54	3.25	2.81
250 TAGE/ DAYS/ JOURS	1993-2	6819	6256	5468	4.23	3.88	3.39	3.75	3.44	3.01
	1994-1	7063	6479	5692	4.24	3.89	3.42	3.74	3.43	3.02
	% 1994-1/1993-2		3.6			0.3			-0.3	
	% 1990-1 1994-1		8.5			6.4			2.6	

PRIX DU GAZ NATUREL POUR USAGES INDUSTRIELS

ITALIA (LIT)

TORINO

		NATIONALE WAEHRUNG NATIONAL CURRENCY / GJ MONNAIE NATIONALE			KKS	PPS	SPA / GJ	ECUS / GJ		
1. JANUAR JANUARY JANVIER		STEUERN INBEGR. TAXES	OHNE MEHRWERT. VAT	OHNE STEUERN TAXES	STEUERN INBEGR. TAXES	OHNE MEHRWERT. VAT	OHNE STEUERN TAXES	STEUERN INBEGR. TAXES	OHNE MEHRWERT. VAT	OHNE STEUERN TAXES
2. JULI JULY JUILLET		INCL. TAXES	EXCL. HORS TVA	EXCL. HORS TAXES	INCL. TAXES	EXCL. HORS TVA	EXCL. HORS TAXES	INCL. TAXES	EXCL. HORS TVA	EXCL. HORS TAXES
I 4-2	1990-1	4739	4348	4348	3.08	2.83	2.83	3.13	2.87	2.87
	1992-2	6007	5511	4724	3.78	3.47	2.98	3.90	3.58	3.07
418 600 GJ	1993-1	6113	5608	4820	3.79	3.48	2.99	3.36	3.08	2.65
330 TAGE/ DAYS/ JOURS	1993-2	6485	5950	5162	4.02	3.69	3.20	3.57	3.27	2.84
	1994-1	6721	6166	5379	4.03	3.70	3.23	3.56	3.27	2.85
	% 1994-1/1993-2		3.6			0.3			0.0	
	% ø 1990-1 1994-1		9.1			6.9			3.3	
I 5	1990-1	4453	4085	4085	2.89	2.66	2.66	2.94	2.70	2.70
	1992-2
4 186 000 GJ	1993-1
330 TAGE/ DAYS/ JOURS	1993-2
	1994-1
	% 1994-1/1993-2		.			.			.	
	% ø 1990-1 1994-1		.			.			.	

PRIX DU GAZ NATUREL POUR USAGES INDUSTRIELS

ITALIA (LIT)

GENOVA

		NATIONALE WAEHRUNG NATIONAL CURRENCY / GJ MONNAIE NATIONALE			KKS	PPS	SPA / GJ	ECUS / GJ		
1. JANUAR JANUARY JANVIER		STEUERN INBEGR. TAXES	OHNE MEHRWERT. VAT	OHNE STEUERN TAXES	STEUERN INBEGR. TAXES	OHNE MEHRWERT. VAT	OHNE STEUERN TAXES	STEUERN INBEGR. TAXES	OHNE MEHRWERT. VAT	OHNE STEUERN TAXES
2. JULI JULY JUILLET		INCL. TAXES	EXCL. HORS TVA	EXCL. HORS TAXES	INCL. TAXES	EXCL. HORS TVA	EXCL. HORS TAXES	INCL. TAXES	EXCL. HORS TVA	EXCL. HORS TAXES
I 1	1990-1	13427	11283	11283	8.73	7.33	7.33	8.86	7.45	7.45
	1992-2	15072	12665	11886	9.50	7.98	7.49	9.80	8.23	7.73
418.6 GJ	1993-1	15696	13190	12411	9.73	8.18	7.69	8.63	7.25	6.83
	1993-2	15915	13374	12595	9.87	8.29	7.81	8.75	7.36	6.93
	1994-1	17650	14832	14053	10.59	8.90	8.43	9.35	7.86	7.45
	% 1994-1/1993-2		10.9			7.4			6.8	
	% 1990-1 1994-1		7.1			5.0			1.3	
I 2	1990-1	13493	11339	11339	8.77	7.37	7.37	8.91	7.48	7.48
	1992-2	14703	12355	11576	9.26	7.78	7.29	9.56	8.03	7.52
4 186 GJ	1993-1	15327	12880	12101	9.50	7.99	7.50	8.43	7.08	6.66
200 TAGE/ DAYS/ JOURS	1993-2	15546	13064	12285	9.64	8.10	7.62	8.55	7.19	6.76
	1994-1	17535	14735	13956	10.52	8.84	8.37	9.29	7.81	7.40
	% 1994-1/1993-2		12.8			9.1			8.6	
	% 1990-1 1994-1		6.8			4.7			1.1	
I 3-1	1990-1	5772	5295	5295	3.75	3.44	3.44	3.81	3.49	3.49
	1992-2	7137	6547	5760	4.50	4.12	3.63	4.64	4.26	3.74
41 860 GJ	1993-1	7260	6661	5873	4.50	4.13	3.64	3.99	3.66	3.23
200 TAGE/ DAYS/ JOURS	1993-2	7682	7047	6260	4.76	4.37	3.88	4.23	3.88	3.44
	1994-1	8102	7433	6645	4.86	4.46	3.99	4.29	3.94	3.52
	% 1994-1/1993-2		5.5			2.1			1.5	
	% 1990-1 1994-1		8.8			6.7			3.1	
I 3-2	1990-1	5413	4966	4966	3.52	3.23	3.23	3.57	3.28	3.28
	1992-2	6886	6318	5530	4.34	3.98	3.48	4.48	4.11	3.59
41 860 GJ	1993-1	7006	6427	5640	4.34	3.98	3.50	3.85	3.53	3.10
250 TAGE/ DAYS/ JOURS	1993-2	7419	6807	6019	4.60	4.22	3.73	4.08	3.74	3.31
	1994-1	7796	7153	6365	4.68	4.29	3.82	4.13	3.79	3.37
	% 1994-1/1993-2		5.1			1.7			1.3	
	% 1990-1 1994-1		9.6			7.4			3.7	
I 4-1	1990-1	5103	4682	4682	3.32	3.04	3.04	3.37	3.09	3.09
	1992-2	6324	5802	5014	3.98	3.66	3.16	4.11	3.77	3.26
418 600 GJ	1993-1	6435	5904	5116	3.99	3.66	3.17	3.54	3.25	2.81
250 TAGE/ DAYS/ JOURS	1993-2	6819	6256	5468	4.23	3.88	3.39	3.75	3.44	3.01
	1994-1	7063	6479	5692	4.24	3.89	3.42	3.74	3.43	3.02
	% 1994-1/1993-2		3.6			0.3			-0.3	
	% 1990-1 1994-1		8.5			6.4			2.6	

PRIX DU GAZ NATUREL POUR USAGES INDUSTRIELS

ITALIA (LIT)

GENOVA

		NATIONALE WAEHRUNG NATIONAL CURRENCY / GJ MONNAIE NATIONALE			KKS PPS SPA / GJ			ECUS / GJ		
1. JANUAR JANUARY JANVIER		STEUERN INBEGR. TAXES	OHNE MEHRWERT. VAT	OHNE STEUERN TAXES	STEUERN INBEGR. TAXES	OHNE MEHRWERT. VAT	OHNE STEUERN TAXES	STEUERN INBEGR. TAXES	OHNE MEHRWERT. VAT	OHNE STEUERN TAXES
2. JULI JULY JUILLET		INCL. TAXES	EXCL. HORS TVA	EXCL. HORS TAXES	INCL. TAXES	EXCL. HORS TVA	EXCL. HORS TAXES	INCL. TAXES	EXCL. HORS TVA	EXCL. HORS TAXES
I 4-2	1990-1	4739	4348	4348	3.08	2.83	2.83	3.13	2.87	2.87
	1992-2	6007	5511	4724	3.78	3.47	2.98	3.90	3.58	3.07
418 600 GJ	1993-1	6113	5608	4820	3.79	3.48	2.99	3.36	3.08	2.65
330 TAGE/ DAYS/ JOURS	1993-2	6485	5950	5162	4.02	3.69	3.20	3.57	3.27	2.84
	1994-1	6721	6166	5379	4.03	3.70	3.23	3.56	3.27	2.85
	% 1994-1/1993-2		3.6			0.3			0.0	
	% ø 1990-1 1994-1		9.1			6.9			3.3	
I 5	1990-1	4453	4085	4085	2.89	2.66	2.66	2.94	2.70	2.70
	1992-2
4 186 000 GJ	1993-1
330 TAGE/ DAYS/ JOURS	1993-2
	1994-1
	% 1994-1/1993-2		.			.			.	
	% ø 1990-1 1994-1		.			.			.	

PRIX DU GAZ NATUREL POUR USAGES INDUSTRIELS

ITALIA (LIT)

ROMA

		NATIONALE WAERHUNG NATIONAL CURRENCY / GJ MONNAIE NATIONALE			KKS	PPS	SPA / GJ	ECUS / GJ		
1. JANUAR JANUARY JANVIER		STEUERN INBEGR. TAXES	OHNE MEHRWERT. VAT	OHNE STEUERN TAXES	STEUERN INBEGR. TAXES	OHNE MEHRWERT. VAT	OHNE STEUERN TAXES	STEUERN INBEGR. TAXES	OHNE MEHRWERT. VAT	OHNE STEUERN TAXES
2. JULI JULY JUILLET		INCL. TAXES COMPRISES	EXCL. HORS TVA	EXCL. HORS TAXES	INCL. TAXES COMPRISES	EXCL. HORS TVA	EXCL. HORS TAXES	INCL. TAXES COMPRISES	EXCL. HORS TVA	EXCL. HORS TAXES
I 1	1990-1	14827	12460	12460	9.64	8.10	8.10	9.79	8.22	8.22
	1992-2	17420	14639	13860	10.97	9.22	8.73	11.32	9.52	9.01
418.6 GJ	1993-1	18043	15162	14383	11.19	9.40	8.92	9.92	8.34	7.91
	1993-2	18262	15346	14567	11.32	9.51	9.03	10.04	8.44	8.01
	1994-1	20006	16812	16033	12.00	10.09	9.62	10.60	8.91	8.50
% 1994-1/1993-2			9.6			6.1			5.6	
% ø 1990-1 1994-1			7.8			5.6			2.0	
I 2	1990-1	13958	11729	11729	9.07	7.62	7.62	9.21	7.74	7.74
	1992-2	16539	13898	13119	10.42	8.76	8.26	10.75	9.03	8.53
4 186 GJ	1993-1	17162	14422	13643	10.64	8.94	8.46	9.44	7.93	7.50
200 TAGE/ DAYS/ JOURS	1993-2	17381	14606	13827	10.78	9.06	8.57	9.56	8.03	7.60
	1994-1	19163	16103	15324	11.50	9.66	9.19	10.16	8.53	8.12
% 1994-1/1993-2			10.2			6.6			6.2	
% ø 1990-1 1994-1			8.2			6.1			2.5	
I 3-1	1990-1	5772	5295	5295	3.75	3.44	3.44	3.81	3.49	3.49
	1992-2	7137	6547	5760	4.50	4.12	3.63	4.64	4.26	3.74
41 860 GJ	1993-1	7260	6661	5873	4.50	4.13	3.64	3.99	3.66	3.23
200 TAGE/ DAYS/ JOURS	1993-2	7682	7047	6260	4.76	4.37	3.88	4.23	3.88	3.44
	1994-1	8102	7433	6645	4.86	4.46	3.99	4.29	3.94	3.52
% 1994-1/1993-2			5.5			2.1			1.5	
% ø 1990-1 1994-1			8.8			6.7			3.1	
I 3-2	1990-1	5413	4966	4966	3.52	3.23	3.23	3.57	3.28	3.28
	1992-2	6886	6318	5530	4.34	3.98	3.48	4.48	4.11	3.59
41 860 GJ	1993-1	7006	6427	5640	4.34	3.98	3.50	3.85	3.53	3.10
250 TAGE/ DAYS/ JOURS	1993-2	7419	6807	6019	4.60	4.22	3.73	4.08	3.74	3.31
	1994-1	7796	7153	6365	4.68	4.29	3.82	4.13	3.79	3.37
% 1994-1/1993-2			5.1			1.7			1.3	
% ø 1990-1 1994-1			9.6			7.4			3.7	
I 4-1	1990-1	5103	4682	4682	3.32	3.04	3.04	3.37	3.09	3.09
	1992-2	6324	5802	5014	3.98	3.66	3.16	4.11	3.77	3.26
418 600 GJ	1993-1	6435	5904	5116	3.99	3.66	3.17	3.54	3.25	2.81
250 TAGE/ DAYS/ JOURS	1993-2	6819	6256	5468	4.23	3.88	3.39	3.75	3.44	3.01
	1994-1	7063	6479	5692	4.24	3.89	3.42	3.74	3.43	3.02
% 1994-1/1993-2			3.6			0.3			-0.3	
% ø 1990-1 1994-1			8.5			6.4			2.6	

PRIX DU GAZ NATUREL POUR USAGES INDUSTRIELS

ITALIA (LIT)

ROMA

		NATIONALE WAEHRUNG NATIONAL CURRENCY / GJ MONNAIE NATIONALE			KKS	PPS	SPA / GJ	ECUS / GJ		
1. JANUAR JANUARY JANVIER		STEUERN INBEGR. TAXES	OHNE MEHRWERT. VAT	OHNE STEUERN TAXES	STEUERN INBEGR. TAXES	OHNE MEHRWERT. VAT	OHNE STEUERN TAXES	STEUERN INBEGR. TAXES	OHNE MEHRWERT. VAT	OHNE STEUERN TAXES
2. JULI JULY JUILLET		INCL. TAXES	EXCL. HORS TVA	EXCL. HORS TAXES	INCL. TAXES	EXCL. HORS TVA	EXCL. HORS TAXES	INCL. TAXES	EXCL. HORS TVA	EXCL. HORS TAXES
I 4-2	1990-1	4739	4348	4348	3.08	2.83	2.83	3.13	2.87	2.87
	1992-2	6007	5511	4724	3.78	3.47	2.98	3.90	3.58	3.07
418 600 GJ	1993-1	6113	5608	4820	3.79	3.48	2.99	3.36	3.08	2.65
330 TAGE/ DAYS/ JOURS	1993-2	6485	5950	5152	4.02	3.69	3.19	3.57	3.27	2.83
	1994-1	6721	6166	5379	4.03	3.70	3.23	3.56	3.27	2.85
	% 1994-1/1993-2		3.6			0.3			0.0	
	% ø 1990-1 1994-1		9.1			6.9			3.3	
I 5	1990-1	4453	4085	4085	2.89	2.66	2.66	2.94	2.70	2.70
	1992-2
4 186 000 GJ	1993-1
330 TAGE/ DAYS/ JOURS	1993-2
	1994-1
	% 1994-1/1993-2		.			.			.	
	% ø 1990-1 1994-1		.			.			.	

PRIX DU GAZ NATUREL POUR USAGES INDUSTRIELS

ITALIA (LIT)

NAPOLI

		NATIONALE WAEHRUNG NATIONAL CURRENCY / GJ MONNAIE NATIONALE			KKS	PPS	SPA / GJ	ECUS / GJ		
1. JANUAR JANUARY JANVIER		STEUERN INBEGR. TAXES	OHNE MEHRWERT. VAT	OHNE STEUERN TAXES	STEUERN INBEGR. TAXES	OHNE MEHRWERT. VAT	OHNE STEUERN TAXES	STEUERN INBEGR. TAXES	OHNE MEHRWERT. VAT	OHNE STEUERN TAXES
2. JULI JULY JUILLET		INCL. TAXES COMPRISES	EXCL. HORS TVA	EXCL. HORS TAXES	INCL. TAXES COMPRISES	EXCL. HORS TVA	EXCL. HORS TAXES	INCL. TAXES COMPRISES	EXCL. HORS TVA	EXCL. HORS TAXES
I 1	1990-1	20696	17392	17392	13.45	11.30	11.30	13.66	11.48	11.48
	1992-2	23972	20144	19336	15.10	12.69	12.18	15.58	13.09	12.57
418.6 GJ	1993-1	24595	20668	19889	15.25	12.81	12.33	13.53	11.37	10.94
	1993-2	24814	20852	20073	15.38	12.93	12.45	13.65	11.47	11.04
	1994-1	24715	20769	19990	14.83	12.46	11.99	13.10	11.01	10.59
	% 1994-1/1993-2		-0.4			-3.6			-4.0	
	% ø 1990-1 1994-1		4.5			2.5			-1.0	
I 2	1990-1	17277	14519	14519	11.23	9.44	9.44	11.40	9.58	9.58
	1992-2	20553	17271	16493	12.95	10.88	10.39	13.36	11.23	10.72
4 186 GJ	1993-1	21174	17793	17016	13.13	11.03	10.55	11.65	9.79	9.36
200 TAGE/ DAYS/ JOURS	1993-2	21395	17979	17200	13.26	11.15	10.66	11.77	9.89	9.46
	1994-1	24115	20265	19486	14.47	12.16	11.69	12.78	10.74	10.33
	% 1994-1/1993-2		12.7			9.1			8.6	
	% ø 1990-1 1994-1		8.7			6.5			2.9	
I 3-1	1990-1	5772	5295	5295	3.75	3.44	3.44	3.81	3.49	3.49
	1992-2	7137	6547	5760	4.50	4.12	3.63	4.64	4.26	3.74
41 860 GJ	1993-1	7260	6661	5873	4.50	4.13	3.64	3.99	3.66	3.23
200 TAGE/ DAYS/ JOURS	1993-2	7682	7047	6260	4.76	4.37	3.88	4.23	3.88	3.44
	1994-1	8102	7433	6645	4.86	4.46	3.99	4.29	3.94	3.52
	% 1994-1/1993-2		5.5			2.1			1.5	
	% ø 1990-1 1994-1		8.8			6.7			3.1	
I 3-2	1990-1	5413	4966	4966	3.52	3.23	3.23	3.57	3.28	3.28
	1992-2	6886	6318	5530	4.34	3.98	3.48	4.48	4.11	3.59
41 860 GJ	1993-1	7006	6427	5640	4.34	3.98	3.50	3.85	3.53	3.10
250 TAGE/ DAYS/ JOURS	1993-2	7419	6807	6019	4.60	4.22	3.73	4.08	3.74	3.31
	1994-1	7796	7153	6365	4.68	4.29	3.82	4.13	3.79	3.37
	% 1994-1/1993-2		5.1			1.7			1.3	
	% ø 1990-1 1994-1		9.6			7.4			3.7	
I 4-1	1990-1	5103	4682	4682	3.32	3.04	3.04	3.37	3.09	3.09
	1992-2	6324	5802	5014	3.98	3.66	3.16	4.11	3.77	3.26
418 600 GJ	1993-1	6435	5904	5116	3.99	3.66	3.17	3.54	3.25	2.81
250 TAGE/ DAYS/ JOURS	1993-2	6819	6256	5468	4.23	3.88	3.39	3.75	3.44	3.01
	1994-1	7063	6479	5692	4.24	3.89	3.42	3.74	3.43	3.02
	% 1994-1/1993-2		3.6			0.3			-0.3	
	% ø 1990-1 1994-1		8.5			6.4			2.6	

PRIX DU GAZ NATUREL POUR USAGES INDUSTRIELS

ITALIA (LIT)

NAPOLI

		NATIONALE WAEHRUNG NATIONAL CURRENCY / GJ MONNAIE NATIONALE			KKS	PPS	SPA / GJ	ECUS / GJ		
1. JANUAR JANUARY JANVIER		STEUERN INBEGR. TAXES	OHNE MEHRWERT. VAT	OHNE STEUERN TAXES	STEUERN INBEGR. TAXES	OHNE MEHRWERT. VAT	OHNE STEUERN TAXES	STEUERN INBEGR. TAXES	OHNE MEHRWERT. VAT	OHNE STEUERN TAXES
2. JULI JULY JUILLET		INCL. TAXES COMPRISES	EXCL. HORS TVA	EXCL. HORS TAXES	INCL. TAXES COMPRISES	EXCL. HORS TVA	EXCL. HORS TAXES	INCL. TAXES COMPRISES	EXCL. HORS TVA	EXCL. HORS TAXES
I 4-2	1990-1	4739	4348	4348	3.08	2.83	2.83	3.13	2.87	2.87
	1992-2	6007	5511	4724	3.78	3.47	2.98	3.90	3.58	3.07
418 600 GJ	1993-1	6113	5608	4820	3.79	3.48	2.99	3.36	3.08	2.65
330 TAGE/ DAYS/ JOURS	1993-2	6485	5950	5162	4.02	3.69	3.20	3.57	3.27	2.84
	1994-1	6721	6166	5379	4.03	3.70	3.23	3.56	3.27	2.85
% 1994-1/1993-2		3.6			0.3			0.0		
% ø 1990-1 1994-1		9.1			6.9			3.3		
I 5	1990-1	4453	4085	4085	2.89	2.66	2.66	2.94	2.70	2.70
	1992-2
4 186 000 GJ	1993-1
330 TAGE/ DAYS/ JOURS	1993-2
	1994-1
% 1994-1/1993-2		.			.			.		
% ø 1990-1 1994-1		.			.			.		

PRIX DU GAZ NATUREL POUR USAGES INDUSTRIELS

G. D. LUXEMBOURG (LFR)

LUXEMBOURG-VILLE

		NATIONALE WAEHRUNG NATIONAL CURRENCY / GJ MONNAIE NATIONALE			KKS	PPS	SPA / GJ	ECUS / GJ		
1. JANUAR JANUARY JANVIER		STEUERN INBEGR. TAXES	OHNE MEHRWERT. VAT	OHNE STEUERN TAXES	STEUERN INBEGR. TAXES	OHNE MEHRWERT. VAT	OHNE STEUERN TAXES	STEUERN INBEGR. TAXES	OHNE MEHRWERT. VAT	OHNE STEUERN TAXES
2. JULI JULY JUILLET		INCL. TAXES COMPRISES	EXCL. HORS TVA	EXCL. HORS TAXES	INCL. TAXES COMPRISES	EXCL. HORS TVA	EXCL. HORS TAXES	INCL. TAXES COMPRISES	EXCL. HORS TVA	EXCL. HORS TAXES
I 1	1990-1	212.03	200.03	200.03	4.96	4.68	4.68	4.97	4.69	4.69
	1992-2	201.20	189.81	189.81	4.78	4.51	4.51	4.78	4.51	4.51
418.6 GJ	1993-1	205.44	193.81	193.81	4.92	4.64	4.64	5.10	4.81	4.81
	1993-2	205.44	193.81	193.81	4.92	4.64	4.64	5.10	4.81	4.81
	1994-1	206.45	194.76	194.76	4.94	4.66	4.66	5.12	4.83	4.83
	% 1994-1/1993-2		0.5			0.4			0.4	
	% ø 1990-1 1994-1		-0.7			-0.1			0.7	
I 2	1990-1	187.52	176.91	176.91	4.39	4.14	4.14	4.40	4.15	4.15
	1992-2	183.02	172.67	172.67	4.35	4.11	4.11	4.35	4.10	4.10
4 186 GJ	1993-1	187.66	177.04	177.04	4.49	4.24	4.24	4.66	4.39	4.39
200 TAGE/ DAYS/ JOURS	1993-2	187.66	177.04	177.04	4.49	4.24	4.24	4.66	4.39	4.39
	1994-1	188.67	177.99	177.99	4.52	4.26	4.26	4.68	4.41	4.41
	% 1994-1/1993-2		0.5			0.5			0.5	
	% ø 1990-1 1994-1		0.2			0.7			1.5	
I 3-1	1990-1	180.10	169.91	169.91	4.22	3.98	3.98	4.23	3.99	3.99
	1992-2	180.17	169.97	169.97	4.28	4.04	4.04	4.28	4.04	4.04
41 860 GJ	1993-1	184.74	174.28	174.28	4.42	4.17	4.17	4.58	4.32	4.32
200 TAGE/ DAYS/ JOURS	1993-2	184.74	174.28	174.28	4.42	4.17	4.17	4.59	4.33	4.33
	1994-1	185.75	175.23	175.23	4.45	4.20	4.20	4.60	4.34	4.34
	% 1994-1/1993-2		0.5			0.7			0.2	
	% ø 1990-1 1994-1		0.8			1.4			2.1	
I 3-2	1990-1	177.73	167.67	167.67	4.16	3.93	3.93	4.17	3.93	3.93
	1992-2	176.53	166.54	166.54	4.20	3.96	3.96	4.20	3.96	3.96
41 860 GJ	1993-1	180.58	170.36	170.36	4.32	4.08	4.08	4.48	4.23	4.23
250 TAGE/ DAYS/ JOURS	1993-2	180.58	170.36	170.36	4.32	4.08	4.08	4.48	4.23	4.23
	1994-1	180.58	170.36	170.36	4.32	4.08	4.08	4.47	4.22	4.22
	% 1994-1/1993-2		0.0			0.0			-0.2	
	% ø 1990-1 1994-1		0.4			0.9			1.8	
I 4-1	1990-1	175.99	166.03	166.03	4.12	3.89	3.89	4.13	3.90	3.90
	1992-2	175.87	165.91	165.91	4.18	3.95	3.95	4.18	3.94	3.94
418 600 GJ	1993-1	179.92	169.73	169.73	4.31	4.07	4.07	4.46	4.21	4.21
250 TAGE/ DAYS/ JOURS	1993-2	179.92	169.73	169.73	4.31	4.07	4.07	4.47	4.21	4.21
	1994-1	172.32	162.57	162.57	4.13	3.89	3.89	4.27	4.03	4.03
	% 1994-1/1993-2		-4.2			-4.4			-4.3	
	% ø 1990-1 1994-1		-0.5			0.0			0.8	

PRIX DU GAZ NATUREL POUR USAGES INDUSTRIELS

G. D. LUXEMBOURG (LFR)

LUXEMBOURG-VILLE

		NATIONALE WAEHRUNG NATIONAL CURRENCY / GJ MONNAIE NATIONALE			KKS	PPS	SPA / GJ	ECUS / GJ		
1. JANUAR JANUARY JANVIER		STEUERN INBEGR. TAXES	OHNE MEHRWERT. VAT	OHNE STEUERN TAXES	STEUERN INBEGR. TAXES	OHNE MEHRWERT. VAT	OHNE STEUERN TAXES	STEUERN INBEGR. TAXES	OHNE MEHRWERT. VAT	OHNE STEUERN TAXES
2. JULI JULY JUILLET		INCL. TAXES COMPRISES	EXCL. HORS TVA	EXCL. HORS TAXES	INCL. TAXES COMPRISES	EXCL. HORS TVA	EXCL. TAXES	INCL. TAXES COMPRISES	EXCL. HORS TVA	EXCL. HORS TAXES
I 4-2	1990-1	175.99	166.03	166.03	4.12	3.89	3.89	4.13	3.90	3.90
	1992-2	175.87	165.91	165.91	4.18	3.95	3.95	4.18	3.94	3.94
418 600 GJ	1993-1	179.92	169.73	169.73	4.31	4.07	4.07	4.46	4.21	4.21
330 TAGE/ DAYS/ JOURS	1993-2	179.92	169.73	169.73	4.31	4.07	4.07	4.47	4.21	4.21
	1994-1	172.32	162.57	162.57	4.13	3.89	3.89	4.27	4.03	4.03
% 1994-1/1993-2			-4.2			-4.4			-4.3	
% ø 1990-1 1994-1			-0.5			0.0			0.8	
I 5	1990-1									
	1992-2									
4 186 000 GJ	1993-1									
330 TAGE/ DAYS/ JOURS	1993-2									
	1994-1									
% 1994-1/1993-2										
% ø 1990-1 1994-1										

PRIX DU GAZ NATUREL POUR USAGES INDUSTRIELS

NEDERLAND (HFL)

ROTTERDAM

		NATIONALE WAEHRUNG NATIONAL CURRENCY / GJ MONNAIE NATIONALE			KKS	PPS	SPA / GJ	ECUS / GJ		
1. JANUAR JANUARY JANVIER		STEUERN INBEGR. TAXES	OHNE MEHRWERT. VAT	OHNE STEUERN TAXES	STEUERN INBEGR. TAXES	OHNE MEHRWERT. VAT	OHNE STEUERN TAXES	STEUERN INBEGR. TAXES	OHNE MEHRWERT. VAT	OHNE STEUERN TAXES
2. JULI JULY JUILLET		INCL. TAXES COMPRISES	EXCL. HORS TVA	EXCL. HORS TAXES	INCL. TAXES COMPRISES	EXCL. HORS TVA	EXCL. HORS TAXES	INCL. TAXES COMPRISES	EXCL. HORS TVA	EXCL. HORS TAXES
I 1	1990-1	13.53	11.42	11.40	5.81	4.90	4.89	5.90	4.98	4.97
	1992-2	15.70	13.25	12.06	6.80	5.74	5.22	6.82	5.75	5.24
418.6 GJ	1993-1	14.03	11.94	11.35	6.13	5.21	4.96	6.37	5.42	5.15
	1993-2	14.07	11.97	11.38	6.14	5.23	4.97	6.41	5.46	5.19
	1994-1	14.77	12.57	11.98	6.59	5.61	5.35	6.79	5.78	5.51
	% 1994-1/1993-2		5.0			7.3			5.9	
	% 1990-1 1994-1		2.4			3.4			3.8	
I 2	1990-1	13.35	11.27	11.25	5.73	4.84	4.83	5.82	4.91	4.90
	1992-2	15.44	13.03	11.85	6.68	5.64	5.13	6.70	5.66	5.15
4 186 GJ	1993-1	13.79	11.73	11.14	6.02	5.12	4.86	6.26	5.33	5.06
200 TAGE/ DAYS/ JOURS	1993-2	13.82	11.76	11.17	6.03	5.14	4.88	6.30	5.36	5.09
	1994-1	14.52	12.36	11.77	6.48	5.52	5.25	6.68	5.69	5.41
	% 1994-1/1993-2		5.1			7.4			6.2	
	% 1990-1 1994-1		2.3			3.3			3.8	
I 3-1	1990-1	9.10	7.68	7.62	3.91	3.30	3.27	3.97	3.35	3.32
	1992-2	9.25	7.81	6.63	4.00	3.38	2.87	4.02	3.39	2.88
41 860 GJ	1993-1	8.47	7.21	6.62	3.70	3.15	2.89	3.85	3.27	3.01
200 TAGE/ DAYS/ JOURS	1993-2	8.65	7.36	6.77	3.78	3.21	2.96	3.94	3.35	3.09
	1994-1	8.36	7.12	6.53	3.73	3.18	2.92	3.85	3.28	3.00
	% 1994-1/1993-2		-3.3			-0.9			-2.1	
	% 1990-1 1994-1		-1.9			-0.9			-0.5	
I 3-2	1990-1	9.10	7.68	7.62	3.91	3.30	3.27	3.97	3.35	3.32
	1992-2	9.25	7.81	6.63	4.00	3.38	2.87	4.02	3.39	2.88
41 860 GJ	1993-1	8.47	7.21	6.62	3.70	3.15	2.89	3.85	3.27	3.01
250 TAGE/ DAYS/ JOURS	1993-2	8.65	7.36	6.77	3.78	3.21	2.96	3.94	3.35	3.09
	1994-1	8.36	7.12	6.53	3.73	3.18	2.92	3.85	3.28	3.00
	% 1994-1/1993-2		-3.3			-0.9			-2.1	
	% 1990-1 1994-1		-1.9			-0.9			-0.5	
I 4-1	1990-1	7.71	6.51	6.45	3.31	2.79	2.77	3.36	2.84	2.81
	1992-2	7.32	6.18	5.10	3.17	2.68	2.21	3.18	2.68	2.21
418 600 GJ	1993-1	6.82	5.80	5.24	2.98	2.53	2.29	3.10	2.63	2.38
250 TAGE/ DAYS/ JOURS	1993-2	7.01	5.97	5.41	3.06	2.61	2.36	3.20	2.72	2.47
	1994-1	6.78	5.77	5.21	3.03	2.58	2.33	3.12	2.65	2.40
	% 1994-1/1993-2		-3.4			-1.1			-2.6	
	% 1990-1 1994-1		-3.0			-1.9			-1.7	

PRIX DU GAZ NATUREL POUR USAGES INDUSTRIELS

NEDERLAND (HFL)

ROTTERDAM

		NATIONALE WAEHRUNG NATIONAL CURRENCY / GJ MONNAIE NATIONALE			KKS	PPS	SPA / GJ	ECUS / GJ		
1. JANUAR JANUARY JANVIER		STEUERN INBEGR. TAXES	OHNE MEHRWERT. VAT	OHNE STEUERN TAXES	STEUERN INBEGR. TAXES	OHNE MEHRWERT. VAT	OHNE STEUERN TAXES	STEUERN INBEGR. TAXES	OHNE MEHRWERT. VAT	OHNE STEUERN TAXES
2. JULI JULY JUILLET		INCL. TAXES COMPRISES	EXCL. HORS TVA	EXCL. HORS TAXES	INCL. TAXES COMPRISES	EXCL. HORS TVA	EXCL. HORS TAXES	INCL. TAXES COMPRISES	EXCL. HORS TVA	EXCL. HORS TAXES
I 4-2	1990-1	7.71	6.51	6.45	3.31	2.79	2.77	3.36	2.84	2.81
	1992-2	7.32	6.18	5.10	3.17	2.68	2.21	3.18	2.68	2.21
418 600 GJ	1993-1	6.82	5.80	5.24	2.98	2.53	2.29	3.10	2.63	2.38
330 TAGE/ DAYS/ JOURS	1993-2	7.01	5.97	5.41	3.06	2.61	2.36	3.20	2.72	2.47
	1994-1	6.78	5.77	5.21	3.03	2.58	2.33	3.12	2.65	2.40
	% 1994-1/1993-2		-3.4			-1.1			-2.6	
	% ø 1990-1 1994-1		-3.0			-1.9			-1.7	
I 5	1990-1
	1992-2	6.26	5.28	4.67	2.71	2.29	2.02	2.72	2.29	2.03
4 186 000 GJ	1993-1	6.13	5.22	4.81	2.68	2.28	2.10	2.78	2.37	2.18
330 TAGE/ DAYS/ JOURS	1993-2	6.33	5.39	4.98	2.76	2.35	2.17	2.89	2.46	2.27
	1994-1	5.78	4.92	4.51	2.58	2.20	2.01	2.66	2.26	2.07
	% 1994-1/1993-2		-8.7			-6.4			-8.1	
	% ø 1990-1 1994-1		.			.			.	

PRIX DU GAZ NATUREL POUR USAGES INDUSTRIELS

UNITED KINGDOM (UKL)

LONDON

		NATIONALE WAEHRUNG NATIONAL CURRENCY / GJ MONNAIE NATIONALE			KKS	PPS	SPA / GJ	ECUS / GJ		
1. JANUAR JANUARY JANVIER		STEUERN INBEGR. TAXES	OHNE MEHRWERT. VAT	OHNE STEUERN TAXES	STEUERN INBEGR. TAXES	OHNE MEHRWERT. VAT	OHNE STEUERN TAXES	STEUERN INBEGR. TAXES	OHNE MEHRWERT. VAT	OHNE STEUERN TAXES
2. JULI JULY JUILLET		INCL. TAXES COMPRISES	EXCL. HORS TVA	EXCL. HORS TAXES	INCL. TAXES COMPRISES	EXCL. HORS TVA	EXCL. HORS TAXES	INCL. TAXES COMPRISES	EXCL. HORS TVA	EXCL. HORS TAXES
I 1	1990-1	3.86	3.86	3.86	5.88	5.88	5.88	5.30	5.30	5.30
	1992-2	5.02	4.27	4.27	7.54	6.41	6.41	7.03	5.98	5.98
418.6 GJ	1993-1	4.92	4.19	4.19	7.16	6.10	6.10	6.22	5.30	5.30
	1993-2	4.92	4.19	4.19	7.16	6.10	6.10	6.47	5.51	5.51
	1994-1	4.59	3.91	3.91	6.59	5.61	5.61	6.15	5.23	5.23
%		1994-1/1993-2							-5.1	
%		1990-1 1994-1							-0.3	
I 2	1990-1	3.03	3.03	3.03	4.61	4.61	4.61	4.16	4.16	4.16
	1992-2	4.14	3.52	3.52	6.22	5.29	5.29	5.80	4.93	4.93
4 186 GJ	1993-1	4.17	3.55	3.55	6.07	5.17	5.17	5.27	4.49	4.49
200 TAGE/ DAYS/ JOURS	1993-2	4.22	3.59	3.59	6.14	5.23	5.23	5.55	4.72	4.72
	1994-1	3.95	3.37	3.37	5.67	4.83	4.83	5.30	4.51	4.51
%		1994-1/1993-2							-4.4	
%		1990-1 1994-1							2.0	
I 3-1	1990-1	2.90	2.90	2.90	4.41	4.41	4.41	3.98	3.98	3.98
	1992-2	3.64	3.10	3.10	5.47	4.65	4.65	5.10	4.34	4.34
41 860 GJ	1993-1	3.55	3.02	3.02	5.17	4.40	4.40	4.49	3.82	3.82
200 TAGE/ DAYS/ JOURS	1993-2	3.29	2.80	2.80	4.79	4.08	4.08	4.33	3.68	3.68
	1994-1	3.24	2.76	2.76	4.65	3.96	3.96	4.34	3.70	3.70
%		1994-1/1993-2							0.5	
%		1990-1 1994-1							-1.8	
I 3-2	1990-1	2.86	2.86	2.86	4.35	4.35	4.35	3.93	3.93	3.93
	1992-2	3.58	3.05	3.05	5.38	4.58	4.58	5.01	4.27	4.27
41 860 GJ	1993-1	3.49	2.97	2.97	5.08	4.32	4.32	4.41	3.76	3.76
250 TAGE/ DAYS/ JOURS	1993-2	3.23	2.75	2.75	4.70	4.00	4.00	4.25	3.62	3.62
	1994-1	3.16	2.69	2.69	4.53	3.86	3.86	4.23	3.60	3.60
%		1994-1/1993-2							-0.6	
%		1990-1 1994-1							-2.2	
I 4-1	1990-1	2.46	2.46	2.46	3.74	3.74	3.74	3.38	3.38	3.38
	1992-2	3.16	2.69	2.69	4.74	4.04	4.04	4.42	3.77	3.77
418 600 GJ	1993-1	3.13	2.66	2.66	4.56	3.87	3.87	3.96	3.36	3.36
250 TAGE/ DAYS/ JOURS	1993-2	2.98	2.54	2.54	4.34	3.70	3.70	3.92	3.34	3.34
	1994-1
%		1994-1/1993-2							.	
%		1990-1 1994-1							.	

PREISE AUCH GUELTIG FUER
PRICES ALSO VALID FOR
PRIX EGALEMENT VALABLES POUR

LEEDS, BIRMINGHAM

PRIX DU GAZ NATUREL POUR USAGES INDUSTRIELS

UNITED KINGDOM (UKL)

LONDON

		NATIONALE WAERHUNG NATIONAL CURRENCY / GJ MONNAIE NATIONALE			KKS	PPS	SPA / GJ	ECUS / GJ		
1. JANUAR JANUARY JANVIER		STEUERN INBEGR.	OHNE MEHRWERT. VAT	OHNE STEUERN TAXES	STEUERN INBEGR.	OHNE MEHRWERT. VAT	OHNE STEUERN TAXES	STEUERN INBEGR.	OHNE MEHRWERT. VAT	OHNE STEUERN TAXES
2. JULI JULY JUILLET		INCL. TAXES COMPRISES	EXCL. HORS TVA	EXCL. HORS TAXES	INCL. TAXES COMPRISES	EXCL. HORS TVA	EXCL. HORS TAXES	INCL. TAXES COMPRISES	EXCL. HORS TVA	EXCL. HORS TAXES
I 4-2	1990-1	2.42	2.42	2.42	3.68	3.68	3.68	3.32	3.32	3.32
	1992-2	3.10	2.64	2.64	4.65	3.96	3.96	4.34	3.70	3.70
418 600 GJ	1993-1	3.07	2.61	2.61	4.47	3.80	3.80	3.88	3.30	3.30
330 TAGE/ DAYS/ JOURS	1993-2	2.93	2.49	2.49	4.26	3.62	3.62	3.85	3.27	3.27
	1994-1
	% 1994-1/1993-2
	% ø 1990-1 1994-1
I 5	1990-1	1.56	1.56	1.56	2.37	2.37	2.37	2.14	2.14	2.14
	1992-2	1.88	1.60	1.60	2.82	2.40	2.40	2.63	2.24	2.24
4 186 000 GJ	1993-1	1.96	1.67	1.67	2.85	2.43	2.43	2.48	2.11	2.11
330 TAGE/ DAYS/ JOURS	1993-2	1.96	1.67	1.67	2.85	2.43	2.43	2.58	2.20	2.20
	1994-1
	% 1994-1/1993-2
	% ø 1990-1 1994-1

PREISE AUCH GUELTIG FUER

PRICES ALSO VALID FOR

LEEDS, BIRMINGHAM

PRIX EGALEMENT VALABLES POUR

PRIX DU GAZ D'USINE POUR USAGES INDUSTRIELS

DANMARK (DKR)

KOBENHAVN

		NATIONALE WAEHRUNG NATIONAL CURRENCY / GJ MONNAIE NATIONALE			KKS	PPS	SPA / GJ	ECUS / GJ		
1. JANUAR JANUARY JANVIER		STEUERN INBEGR. TAXES	OHNE MEHRWERT. VAT	OHNE STEUERN TAXES	STEUERN INBEGR. TAXES	OHNE MEHRWERT. VAT	OHNE STEUERN TAXES	STEUERN INBEGR. TAXES	OHNE MEHRWERT. VAT	OHNE STEUERN TAXES
2. JULI JULY JUILLET		INCL. TAXES COMPRISES	EXCL. HORS TVA	EXCL. HORS TAXES	INCL. TAXES COMPRISES	EXCL. HORS TVA	EXCL. HORS TAXES	INCL. TAXES COMPRISES	EXCL. HORS TVA	EXCL. HORS TAXES
I 1	1990-1	168.45	138.07	138.07	16.58	13.59	13.59	21.37	17.51	17.51
	1992-2	208.89	167.11	167.11	21.12	16.90	16.90	26.57	21.26	21.26
418.6 GJ	1993-1	135.73	108.58	108.58	14.05	11.24	11.24	17.96	14.37	14.37
	1993-2	140.86	112.69	112.69	14.58	11.67	11.67	18.64	14.91	14.91
	1994-1	129.60	103.68	103.68	14.07	11.26	11.26	17.18	13.75	13.75
	% 1994-1/1993-2		-8.0			-3.5			-7.8	
	% 1990-1 1994-1		-6.9			-4.6			-5.9	
I 2	1990-1	142.27	116.62	116.62	14.00	11.48	11.48	18.05	14.79	14.79
	1992-2	174.56	139.65	139.65	17.65	14.12	14.12	22.20	17.76	17.76
4 186 GJ	1993-1	121.40	97.12	97.12	12.57	10.05	10.05	16.07	12.85	12.85
200 TAGE/ DAYS/ JOURS	1993-2	126.54	101.23	101.23	13.10	10.48	10.48	16.75	13.40	13.40
	1994-1	118.26	94.61	94.61	12.84	10.27	10.27	15.68	12.55	12.55
	% 1994-1/1993-2		-6.5			-2.0			-6.3	
	% 1990-1 1994-1		-5.1			-2.7			-4.0	

PRIX DU GAZ D'USINE POUR USAGES INDUSTRIELS

ITALIA (LIT)

MILANO

		NATIONALE WAERHUNG NATIONAL CURRENCY / GJ MONNAIE NATIONALE			KKS	PPS	SPA / GJ	ECUS / GJ		
1. JANUAR JANUARY JANVIER		STEUERN INBEGR. TAXES	OHNE MEHRWERT. VAT	OHNE STEUERN TAXES	STEUERN INBEGR. TAXES	OHNE MEHRWERT. VAT	OHNE STEUERN TAXES	STEUERN INBEGR. TAXES	OHNE MEHRWERT. VAT	OHNE STEUERN TAXES
2. JULI JULY JUILLET		INCL. TAXES	EXCL. HORS TVA	EXCL. HORS TAXES	INCL. TAXES	EXCL. HORS TVA	EXCL. HORS TAXES	INCL. TAXES	EXCL. HORS TVA	EXCL. HORS TAXES
I 1	1990-1	18263	15347	15347	11.87	9.98	9.98	12.05	10.13	10.13
	1992-2
418.6 GJ	1993-1	22061	18538	17846	13.68	11.49	11.06	12.13	10.20	9.82
	1993-2	22280	18723	18030	13.81	11.61	11.18	12.25	10.30	9.92
	1994-1	22640	19025	18340	13.58	11.42	11.00	12.00	10.08	9.72
	% 1994-1/1993-2		1.6			-1.6			-2.1	
	% ø 1990-1 1994-1		5.5			3.4			-0.1	
I 2	1990-1	17480	14689	14689	11.36	9.55	9.55	11.54	9.69	9.69
	1992-2
4 186 GJ	1993-1	21277	17880	17187	13.19	11.09	10.66	11.70	9.83	9.45
200 TAGE/ DAYS/ JOURS	1993-2	21497	18064	17372	13.33	11.20	10.77	11.82	9.94	9.55
	1994-1	21857	18367	17683	13.11	11.02	10.61	11.58	9.73	9.37
	% 1994-1/1993-2		1.7			-1.6			-2.1	
	% ø 1990-1 1994-1		5.7			3.6			0.1	

PRIX DU GAZ D'USINE POUR USAGES INDUSTRIELS

PORTUGAL (ESC)

LISBOA

		NATIONALE WAEHRUNG NATIONAL CURRENCY / GJ MONNAIE NATIONALE			KKS	PPS	SPA / GJ	ECUS / GJ		
1. JANUAR JANUARY JANVIER		STEUERN INBEGR. TAXES	OHNE MEHRWERT. VAT	OHNE STEUERN TAXES	STEUERN INBEGR. TAXES	OHNE MEHRWERT. VAT	OHNE STEUERN TAXES	STEUERN INBEGR. TAXES	OHNE MEHRWERT. VAT	OHNE STEUERN TAXES
2. JULI JULY JUILLET		INCL. TAXES COMPRISES	EXCL. HORS TVA	EXCL. HORS TAXES	INCL. TAXES COMPRISES	EXCL. HORS TVA	EXCL. HORS TAXES	INCL. TAXES COMPRISES	EXCL. HORS TVA	EXCL. HORS TAXES
I 1	1990-1	1677.90	1553.60	1553.60	15.03	13.92	13.92	9.36	8.67	8.67
	1992-2	2264.00	1951.00	1951.00	18.11	15.61	15.61	13.09	11.28	11.28
418.6 GJ	1993-1	2264.00	1951.00	1951.00	16.39	14.13	14.13	12.84	11.06	11.06
	1993-2	2411.00	2296.00	2296.00	17.46	16.62	16.62	12.66	12.05	12.05
	1994-1	2411.00	2296.00	2296.00	15.98	15.22	15.22	12.30	11.71	11.71
	% 1994-1/1993-2		0.0			-8.4			-2.8	
	% 1990-1 1994-1		10.3			2.3			7.8	
I 2	1990-1	1677.90	1553.60	1553.60	15.03	13.92	13.92	9.36	8.67	8.67
	1992-2	2264.00	1951.00	1951.00	18.11	15.61	15.61	13.09	11.28	11.28
4 186 GJ	1993-1	2264.00	1951.00	1951.00	16.39	14.13	14.13	12.84	11.06	11.06
200 TAGE/ DAYS/ JOURS	1993-2	2411.00	2296.00	2296.00	17.46	16.62	16.62	12.66	12.05	12.05
	1994-1	2411.00	2296.00	2296.00	15.98	15.22	15.22	12.30	11.71	11.71
	% 1994-1/1993-2		0.0			-8.4			-2.8	
	% 1990-1 1994-1		10.3			2.3			7.8	
I 3-1	1990-1
	1992-2	2264.00	1951.00	1951.00	18.11	15.61	15.61	13.09	11.28	11.28
41 860 GJ	1993-1	2264.00	1951.00	1951.00	16.39	14.13	14.13	12.84	11.06	11.06
200 TAGE/ DAYS/ JOURS	1993-2	1156.00	1101.00	1101.00	8.37	7.97	7.97	6.07	5.78	5.78
	1994-1	1156.00	1101.00	1101.00	7.66	7.30	7.30	5.90	5.62	5.62
	% 1994-1/1993-2		0.0			-8.4			-2.8	
	% 1990-1 1994-1		.			.			.	
I 3-2	1990-1
	1992-2	2264.00	1951.00	1951.00	18.11	15.61	15.61	13.09	11.28	11.28
41 860 GJ	1993-1	2264.00	1951.00	1951.00	16.39	14.13	14.13	12.84	11.06	11.06
250 TAGE/ DAYS/ JOURS	1993-2	1156.00	1101.00	1101.00	8.37	7.97	7.97	6.07	5.78	5.78
	1994-1	1156.00	1101.00	1101.00	7.66	7.30	7.30	5.90	5.62	5.62
	% 1994-1/1993-2		0.0			-8.4			-2.8	
	% 1990-1 1994-1		.			.			.	

STAND AM 21. MAERZ 1994

SITUATION ON 21 MARCH 1994

SITUATION AU 21 MARS 1994

EUR 12

	BELGI- QUE BELGIE BFR.	DANMARK DKR.	DEUTSCH LAND DM.	ELLAS DRA.	ESPAÑA PTA.	FRANCE FR.	IRELAND IRL.	ITALIA LIT.	LUXEM- BOURG LFR.	NEDER- LAND HFL.	PORTU- GAL ESC.	UNITED KINGDOM UKL.	U.S.A. US \$
--	---------------------------------	-----------------	------------------------	---------------	----------------	---------------	-----------------	----------------	-------------------------	------------------------	-----------------------	---------------------------	-----------------

TABELLE FUER DIE UMRECHNUNG
DER EUROPAEISCHEN WAERHUNGSEINHEITCONVERSION TABLE FOR THE
EUROPEAN CURRENCY UNITTABLE DE CONVERSION DE
L'UNITE MONETAIRE EUROPEENNE

(MONATLICHER MITTELWERT)

(MONTHLY AVERAGE)

(MOYENNE MENSUELLE)

1 = JANUAR, 2 = JULI

1 = JANUARY, 2 = JULY

1 = JANVIER, 2 = JUILLET

1 ECU =

1983-1	45.05	8.089	2.297	77.6	122.0	6.510	0.691	1316	45.05	2.529	89.8	0.610	0.962
1984-1	46.06	8.177	2.258	82.3	128.5	6.903	0.729	1370	46.06	2.538	109.3	0.571	0.804
1985-1	44.52	7.948	2.224	90.7	123.0	6.808	0.714	1370	44.52	2.513	120.8	0.622	0.702
1986-1	44.50	7.983	2.178	132.5	136.2	6.681	0.715	1493	44.50	2.454	140.4	0.626	0.891
1987-1	42.86	7.830	2.064	149.9	143.9	6.881	0.772	1471	42.86	2.329	158.5	0.738	1.112
1988-1	43.20	7.931	2.065	164.7	140.3	6.972	0.777	1515	43.20	2.321	168.9	0.694	1.250
1989-1	43.65	8.070	2.084	173.0	130.5	7.104	0.779	1538	43.65	2.353	170.9	0.641	1.138
1990-1	42.63	7.884	2.034	190.1	131.9	6.924	0.769	1515	42.63	2.294	179.2	0.728	1.202
1991-1	42.21	7.888	2.049	216.9	129.2	6.960	0.768	1538	42.21	2.310	182.5	0.702	1.358
1992-1	42.00	7.916	2.040	235.3	129.2	6.957	0.766	1538	42.00	2.297	176.7	0.714	1.295
1993-1	40.31	7.556	1.958	261.8	138.9	6.640	0.742	1818	40.31	2.202	176.4	0.791	1.212
1994-1	40.36	7.541	1.932	278.6	159.5	6.596	0.778	1887	40.36	2.174	196.1	0.746	1.114
1994-2

% 1994-1/1993-1	0.1	-0.2	-1.3	6.4	14.8	-0.7	4.9	3.8	0.1	-1.3	11.2	-5.7	-8.1
% 1985-1 - 1994-1	-1.0	-0.5	-1.4	12.5	2.7	-0.3	0.9	3.4	-1.0	-1.5	5.2	1.9	4.9

TABELLE FUER DIE UMRECHNUNG
DES KAUFKRAFTSTANDARDSCONVERSION TABLE FOR THE
PURCHASING POWER STANDARDTABLE DE CONVERSION DU
STANDARD DE POUVOIR D'ACHAT

JAEHRLICHER WERT

YEARLY VALUE

VALEUR ANNUELLE

1 KKS =

1 PPS =

1 SPA =

1983	43.76	10.21	2.560	68.0	91.9	7.040	0.775	1205	45.50	2.880	50.9	0.607
1984	43.57	10.21	2.480	77.5	97.1	7.150	0.781	1282	45.87	2.780	60.0	0.601
1985	44.13	10.17	2.410	87.0	99.9	7.220	0.784	1333	44.70	2.700	69.8	0.607
1986	44.39	10.30	2.410	99.0	107.4	7.370	0.804	1389	44.01	2.620	81.4	0.607
1987	44.35	10.53	2.400	110.5	111.1	7.410	0.803	1429	44.33	2.550	88.3	0.623
1988	43.35	10.45	2.340	122.5	112.6	7.340	0.795	1471	43.69	2.470	93.9	0.634
1989	43.10	10.36	2.280	131.1	114.7	7.220	0.790	1493	43.12	2.380	99.5	0.646
1990	42.44	10.16	2.250	151.5	117.6	7.120	0.743	1538	42.72	2.330	111.6	0.657
1991	41.61	9.75	2.220	171.2	117.2	6.920	0.708	1563	41.95	2.320	116.8	0.675
1992	40.87	9.89	2.230	183.8	124.1	6.940	0.690	1587	42.05	2.310	125.0	0.666
(1) 1993	41.96	9.66	2.280	203.3	124.8	6.930	0.717	1613	41.75	2.290	138.1	0.687
(2) 1994	40.77	9.21	2.250	253.2	126.9	6.730	0.671	1667	41.77	2.240	150.8	0.697

% 1994 /1993	-2.8	-4.7	-1.3	24.5	1.7	-2.9	-6.4	3.3	0.0	-2.2	9.2	1.5
% 1985 - 1994	-0.8	-1.0	-0.7	12.6	2.6	-0.7	-1.7	2.5	-0.7	-2.0	8.9	1.5

(1) VORLAEUFIGE DATEN / PROVISIONAL DATA / DONNEES PROVISOIRES

(2) GESCHAETZTE DATEN / ESTIMATED DATA / DONNEES ESTIMEES

STAND AM 21. MAERZ 1994

SITUATION ON 21 MARCH 1994

SITUATION AU 21 MARS 1994

EUR 12

	BELGI- QUE BELGIE	DANMARK LAND	DEUTSCH LAND	ELLAS	ESPANA	FRANCE	IRELAND	ITALIA	LUXEM- BOURG	NEDER- LAND	PORTU- GAL	UNITED KINGDOM	VALEUR MEDIANE
--	-------------------------	-----------------	-----------------	-------	--------	--------	---------	--------	-----------------	----------------	---------------	-------------------	-------------------

VERBRAUCHSPREISINDIZES

CONSUMER PRICE INDICES

INDICE DES PRIX A LA CONSOMMATION

MONATLICHER WERT

MONTHLY VALUE

VALEUR MENSUELLE

1 = JANUAR , 2 = JULI (1)

1 = JANUARY , 2 = JULY (1)

1 = JANVIER , 2 = JUILLET (1)

(1985 = 100)

1983-1	87.0	87.8	94.5	64.7	79.1	83.9	84.0	78.3	87.7	93.5	57.8	87.3	85.5
1984-1	93.0	92.6	97.1	77.7	88.5	91.5	92.5	88.0	94.2	96.3	75.5	91.8	92.2
1985-1	97.7	98.0	99.3	92.5	97.0	97.4	98.3	96.1	97.8	98.6	93.9	96.4	97.6
1986-1	101.1	100.8	100.6	115.6	105.9	101.5	102.7	104.0	101.3	100.0	107.3	101.7	101.6
1987-1	102.0	105.6	99.8	133.7	112.3	104.6	106.3	108.4	100.2	99.1	117.8	105.7	105.7
1988-1	102.9	110.2	100.7	152.7	117.4	107.0	108.4	114.0	100.9	99.5	127.8	109.2	108.8
1989-1	105.4	115.2	103.0	174.1	124.7	110.6	112.0	120.3	103.4	100.4	143.4	117.3	113.6
1990-1	109.2	119.5	105.8	201.3	133.2	114.7	116.7	128.2	108.0	102.5	160.7	126.3	118.1
1991-1	113.4	122.5	108.8	245.9	142.2	118.6	119.6	136.3	111.2	106.0	181.6	137.6	121.1
1992-1	116.0	125.1	113.1	290.4	150.6	121.7	124.0	144.3	114.5	110.3	197.2	143.3	124.6
1993-1	119.3	127.0	118.1	332.5	157.8	124.3	126.4	150.8	118.5	113.2	214.0	145.8	126.7
1994-1	122.2	129.1	122.2	369.3	165.6	126.6	128.5	157.4	121.6	115.9	227.4	149.4	128.8
1994-2
% 1994-1/1993-1	2.4	1.7	3.5	11.1	4.9	1.9	1.7	4.4	2.6	2.4	6.3	2.5	2.6
% 1985-1 - 1994-1	2.3	2.9	2.2	15.6	5.7	2.7	2.8	5.3	2.3	1.7	9.7	4.7	2.9

PREISINDIZES DES BIP

GDP PRICE INDICES

INDICE DE PRIX DU PIB

JAEHRLICHER WERT

YEARLY VALUE

VALEUR ANNUELLE

1983	89.6	90.7	96.0	70.7	83.2	88.1	89.4	82.3	93.0	96.4	65.3	90.4	89.5
1984	94.3	95.8	98.0	85.0	92.9	94.5	95.1	91.9	97.1	98.2	82.7	94.4	94.5
1985	100.0	100.0	100.0	100.0	100.0	100.0	100.0	100.0	100.0	100.0	101.5	100.0	100.0
1986	103.9	104.6	103.2	117.5	111.1	105.3	105.8	107.9	103.8	100.1	119.5	103.2	105.0
1987	106.3	109.5	105.1	134.3	117.6	108.5	108.3	114.3	102.8	99.6	132.8	108.4	108.5
1988	108.2	113.2	106.7	155.2	124.2	111.9	111.7	121.9	106.9	100.8	147.2	115.0	112.6
1989	113.1	118.0	109.3	174.6	133.0	115.8	116.8	129.5	113.3	102.0	164.0	123.2	117.4
1990	116.6	121.0	112.7	211.0	142.8	119.4	114.8	139.4	116.6	104.4	192.3	131.1	120.2
1991	119.7	124.0	117.2	248.1	152.8	123.0	115.9	149.7	120.1	107.3	221.3	139.6	123.5
1992	123.8	126.4	123.4	285.0	162.8	125.6	117.2	156.7	125.5	110.0	251.0	145.7	126.0
(2) 1993	127.5	129.2	128.4	328.0	169.6	130.5	123.2	164.0	127.9	114.2	269.0	152.2	129.9
(3) 1994	131.2	131.2	132.6	359.2	178.1	134.0	126.3	171.1	131.7	116.8	287.7	157.1	133.3
% 1994 /1993	2.9	1.5	3.3	9.5	5.0	2.7	2.5	4.3	3.0	2.3	7.0	3.2	3.1
% 1985 - 1994	3.0	3.0	3.1	15.2	6.6	3.3	2.6	6.1	3.1	1.7	12.2	5.1	3.2

(1) FEBRUAR FUER / FEBRUARY FOR / FEVRIER POUR : IRELAND

(2) VORLAEUFIGE DATEN / PROVISIONAL DATA / DONNEES PROVISOIRES

(3) GESCHAETZTE DATEN / ESTIMATED DATA / DONNEES ESTIMEES

E U R 12

1: JANUAR/JANUARY/JAN	BRUX- ELLES	KOBEN- HAVN(2)	DUESSEL DORF	ATHINAI (3)	BARCE- LONA(4)	PARIS	DUBLIN	MILANO	LUXEMB. VILLE	ROTTER- DAM	LISBOA (2)	LONDON	
2: JULI/JULY/JUILLET	BFR.	DKR.	DM.		PTA.	FR.	IRL.	LIT.	LFR.	HFL.	ESC.	UKL.	
D 1	1990-1	589.4	210.5	34.63		1922	97.2	11.00	19289	484.5	23.11	1678	7.57
8.37 GJ	1992-2	613.0	259.5	37.41		2209	100.5	15.73	17475	486.3	29.35	2264	7.69
	1993-1	612.7	246.9	37.08		2248	98.8	15.72	18316	495.2	27.57	2264	7.57
	1993-2	611.0	252.0	37.08		2248	98.8	15.72	18316	495.2	27.60	2411	7.57
	1994-1	639.4	219.2	36.43		2248	98.8	15.72	19389	496.2	28.31	2411	7.57
	% 1994-1/1993-2	4.6	-13.0	-1.8		0.0	0.0	0.0	5.9	0.2	2.6	0.0	0.0
	% 1990-1 1994-1	2.1	1.0	1.3		4.0	0.4	9.3	0.1	0.6	5.2	9.5	0.0
D 2	1990-1	544.5	200.0	25.77		1694	84.6	11.00	17528	468.8	18.21	1678	5.85
16.74 GJ	1992-2	565.0	247.6	28.54		1945	88.0	13.44	15793	471.4	22.38	2264	6.43
	1993-1	564.1	234.9	28.14		1980	86.3	13.41	16552	423.0	20.66	2264	6.30
	1993-2	562.6	240.1	28.14		1980	86.3	13.41	16552	423.0	20.70	2411	6.30
	1994-1	589.9	207.3	27.49		1980	86.3	13.41	17629	424.0	21.40	2411	6.30
	% 1994-1/1993-2	4.9	-13.7	-2.3		0.0	0.0	0.0	6.5	0.2	3.4	0.0	0.0
	% 1990-1 1994-1	2.0	0.9	1.6		4.0	0.5	5.1	0.1	-2.5	4.1	9.5	1.9
D 3	1990-1	324.2	150.9	16.15		1340	55.1	6.88	18354	206.8	14.31	1678	4.19
83.7 GJ	1992-2	329.3	238.1	18.92		1535	58.6	6.40	25420	207.4	16.81	2264	4.64
	1993-1	325.5	170.8	18.44		1563	57.5	6.40	26045	215.6	15.14	2264	4.54
	1993-2	324.6	175.9	18.44		1563	57.5	6.40	26264	215.6	15.17	2411	4.54
	1994-1	347.3	157.2	17.78		1563	57.5	6.40	27809	216.6	15.87	2411	4.54
	% 1994-1/1993-2	7.0	-10.6	-3.6		0.0	0.0	0.0	5.9	0.5	4.6	0.0	0.0
	% 1990-1 1994-1	1.7	1.0	2.4		3.9	1.1	-1.8	10.9	1.2	2.6	9.5	2.0
D 3-B	1990-1	309.5	149.0	15.12		1306	51.0	6.88	18077	202.7	13.98	1678	4.05
125.6 GJ	1992-2	313.6	237.3	17.90		1496	55.0	6.40	25358	203.2	16.35	2264	4.49
	1993-1	309.6	159.2	17.40		1522	53.9	6.40	25982	210.7	14.68	2264	4.40
	1993-2	308.7	164.3	16.84		1522	53.9	6.40	26201	210.7	14.71	2411	4.40
	1994-1	331.1	147.8	16.75		1522	53.9	6.40	27746	211.7	15.41	2411	4.40
	% 1994-1/1993-2	7.3	-10.0	-0.5		0.0	0.0	0.0	5.9	0.5	4.8	0.0	0.0
	% 1990-1 1994-1	1.7	-0.2	2.6		3.9	1.4	-1.8	11.3	1.1	2.5	9.5	2.1
D 4	1990-1	261.0	146.5	13.82		922	43.2	6.88	16030	192.4	13.41		
1 047 GJ	1992-2	261.5	192.5	16.59		1056	47.8	6.40	23741	192.4	15.53		
	1993-1	257.0	126.5	16.09		1075	46.9	6.40	24365	201.8	13.87		
	1993-2	256.2	131.7	16.09		1075	46.9	6.40	24584	201.8	13.90		
	1994-1	277.6	122.4	15.44		1075	46.9	6.40	26129	202.8	14.60		
	% 1994-1/1993-2	8.4	-7.1	-4.0		0.0	0.0	0.0	6.3	0.5	5.0		
	% 1990-1 1994-1	1.6	-4.4	2.8		3.9	2.1	-1.8	13.0	1.3	2.1		

ALLE PREISE OHNE BEMERKUNG BETREFFEN NATURGAS / ALL PRICES ARE FOR NATURAL GAS UNLESS OTHERWISE INDICATED /
TOUS LES PRIX, SAUF PRECISION, CONCERNENT LE GAZ NATUREL

(1) MEHRWERTSTEUER INBEGRIFFEN / INCLUDING VAT / TVA INCLUSE

(2) ORTSGAS / GASWORKS GAS / GAZ D'USINE

(3) KEINE ROHRLEITUNGSVERTEILUNG / NO PIPED DISTRIBUTION / PAS DE DISTRIBUTION PAR CONDUITES

(4) NATURGAS ODER ORTSGAS(BIS 1989) / NATURAL GAS OR GASWORKS GAS(UNTIL, 1989) / GAZ NATUREL OU D'USINE(JUSQU'EN 1989)

E U R 12

1: JANUAR/JANUARY/JAN	BRUX- 2: JULI/JULY/JUILLET	ELLES	KOBEN- HAVN(2)	DUESSEL DORF	ATHINAI (3)	BARCE- LONA(4)	PARIS	DUBLIN	MILANO	LUXEMB. VILLE	ROTTER- DAM	LISBOA (2)	LONDON	VALEUR MEDIANE
D 1	1990-1	13.83	26.70	17.03		14.57	14.03	14.30	12.73	11.37	10.07	9.36	10.40	13.83
8.37 GJ	1992-2	14.57	33.01	18.32		16.98	14.59	20.53	11.36	11.56	12.74	13.09	10.77	14.57
	1993-1	15.20	32.67	18.94		16.18	14.88	21.19	10.07	12.29	12.52	12.84	9.57	14.88
	1993-2	15.17	33.35	19.01		14.68	14.87	19.49	10.07	12.29	12.58	12.66	9.96	14.68
	1994-1	15.84	29.07	18.86		14.09	14.98	20.20	10.28	12.30	13.02	12.30	10.14	14.09
	% 1994-1/1993-2	4.4	-12.8	-0.8		-4.0	0.7	3.6	2.1	0.1	3.5	-2.8	1.8	-4.0
	% 1990-1 1994-1	3.4	2.1	2.6		-0.8	1.7	9.0	-5.2	2.0	6.6	7.1	-0.6	0.5
D 2	1990-1	12.77	25.37	12.67		12.84	12.22	14.30	11.57	11.00	7.94	9.36	8.03	12.22
16.74 GJ	1992-2	13.43	31.49	13.97		14.96	12.76	17.54	10.27	11.20	9.72	13.09	9.00	13.09
	1993-1	14.00	31.09	14.37		14.25	12.99	18.08	9.10	10.49	9.38	12.84	7.97	12.99
	1993-2	13.96	31.77	14.42		12.93	12.98	16.63	9.10	10.50	9.44	12.66	8.29	12.93
	1994-1	14.62	27.49	14.23		12.41	13.08	17.23	9.34	10.51	9.84	12.30	8.44	12.41
	% 1994-1/1993-2	4.7	-13.5	-1.3		-4.0	0.8	3.6	2.6	0.1	4.2	-2.8	1.8	-4.0
	% 1990-1 1994-1	3.4	2.0	2.9		-0.8	1.7	4.8	-5.2	-1.1	5.5	7.1	1.3	0.4
D 3	1990-1	7.61	19.14	7.94		10.16	7.96	8.94	12.11	4.85	6.24	9.36	5.75	7.96
83.7 GJ	1992-2	7.83	30.28	9.26		11.81	8.51	8.35	16.52	4.93	7.30	13.09	6.50	8.51
	1993-1	8.08	22.60	9.42		11.25	8.65	8.63	14.32	5.35	6.88	12.84	5.74	8.65
	1993-2	8.06	23.28	9.45		10.20	8.65	7.93	14.45	5.35	6.91	12.66	5.97	8.65
	1994-1	8.61	20.84	9.20		9.80	8.71	8.23	14.74	5.37	7.30	12.30	6.08	8.71
	% 1994-1/1993-2	6.8	-10.5	-2.6		-3.9	0.7	3.8	2.0	0.4	5.6	-2.8	1.8	0.7
	% 1990-1 1994-1	3.1	2.1	3.7		-0.9	2.3	-2.0	5.0	2.6	4.0	7.1	1.4	2.3
D 3-B	1990-1	7.26	18.90	7.43		9.90	7.37	8.94	11.93	4.76	6.09	9.36	5.56	7.43
125.6 GJ	1992-2	7.45	30.18	8.76		11.50	7.98	8.35	16.48	4.83	7.10	13.09	6.29	8.35
	1993-1	7.68	21.07	8.89		10.96	8.11	8.63	14.29	5.23	6.67	12.84	5.56	8.63
	1993-2	7.66	21.75	8.63		9.94	8.11	7.93	14.41	5.23	6.70	12.66	5.79	8.11
	1994-1	8.20	19.60	8.67		9.54	8.17	8.23	14.71	5.24	7.09	12.30	5.90	8.23
	% 1994-1/1993-2	7.0	-9.9	0.5		-4.0	0.7	3.8	2.1	0.2	5.8	-2.8	1.9	1.5
	% 1990-1 1994-1	3.1	0.9	3.9		-0.9	2.6	-2.0	5.4	2.4	3.9	7.1	1.5	2.6
D 4	1990-1	6.12	18.58	6.79		6.99	6.24	8.94	10.58	4.51	5.85			6.79
1 047 GJ	1992-2	6.22	24.48	8.12		8.12	6.93	8.35	15.43	4.57	6.74			8.12
	1993-1	6.38	16.74	8.22		7.74	7.07	8.63	13.40	5.01	6.30			7.74
	1993-2	6.36	17.42	8.25		7.02	7.06	7.93	13.52	5.01	6.34			7.06
	1994-1	6.88	16.23	7.99		6.74	7.12	8.23	13.85	5.03	6.72			7.12
	% 1994-1/1993-2	8.2	-6.8	-3.2		-4.0	0.8	3.8	2.4	0.4	6.0			0.8
	% 1990-1 1994-1	3.0	-3.3	4.2		-0.9	3.4	-2.0	7.0	2.8	3.5			1.2

ALLE PREISE OHNE BEMERKUNG BETREFFEN NATURGAS / ALL PRICES ARE FOR NATURAL GAS UNLESS OTHERWISE INDICATED /
TOUS LES PRIX, SAUF PRECISION, CONCERNENT LE GAZ NATUREL

(1) MEHRWERTSTEUER INBEGRIFFEN / INCLUDING VAT / TVA INCLUDE

(2) ORTSGAS / GASWORKS GAS / GAZ D'USINE

(3) KEINE ROHRLEITUNGSVERTEILUNG/ NO PIPED DISTRIBUTION / PAS DE DISTRIBUTION PAR CONDUITES

(4) NATURGAS ODER ORTSGAS(BIS 1989) / NATURAL GAS OR GASWORKS GAS(UNTIL 1989) / GAZ NATUREL OU D'USINE(JUSQU'EN 1989)

ECU / GJ (Steuern einbegr. / with taxes / toutes taxes comprises)

D 2

D 3-b

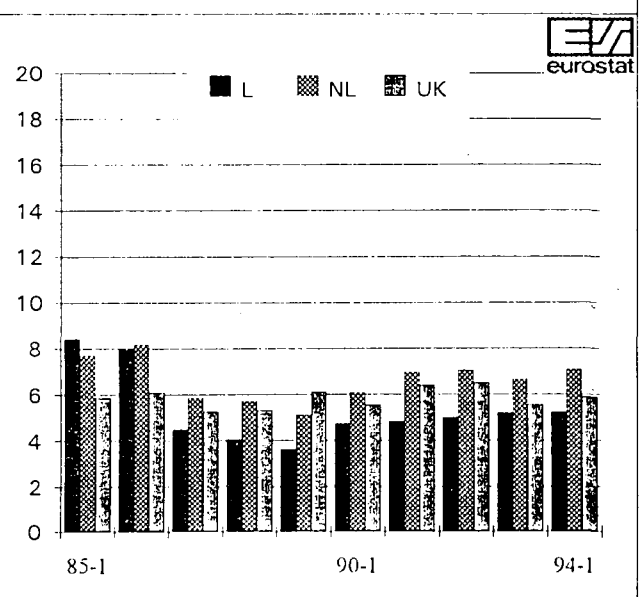
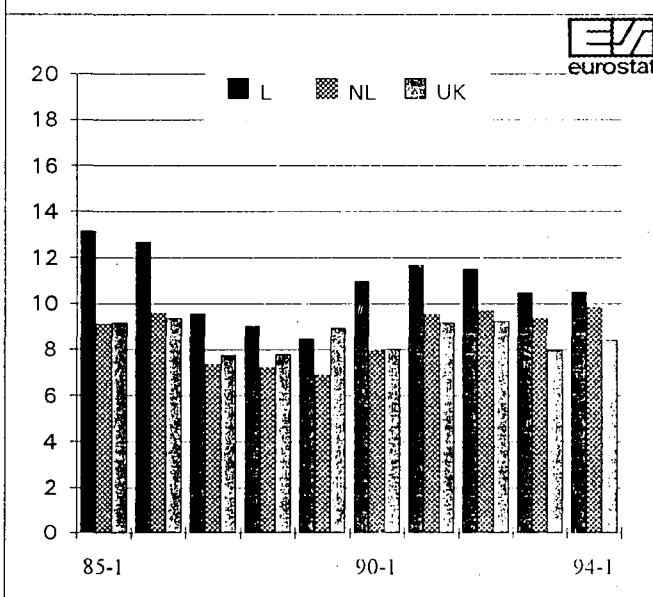
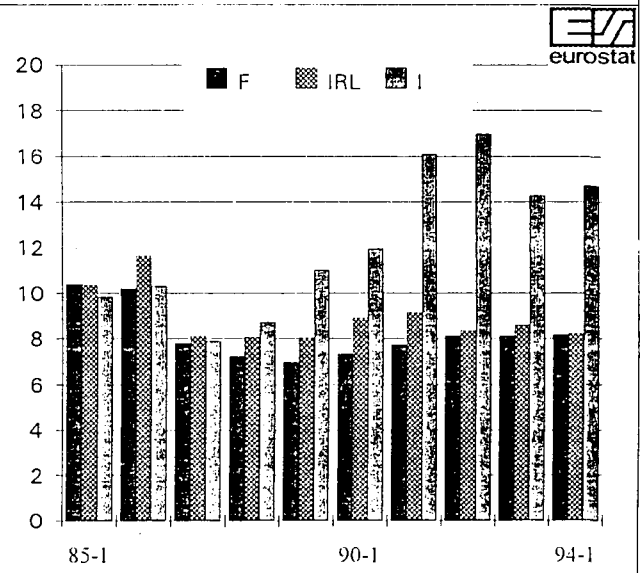
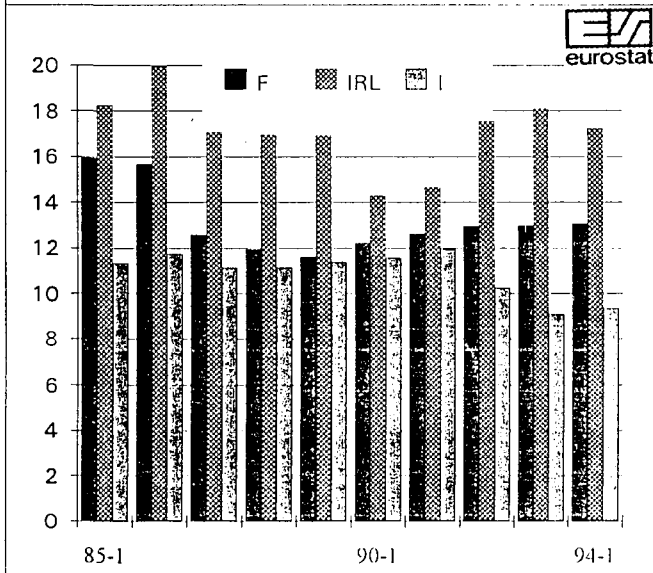
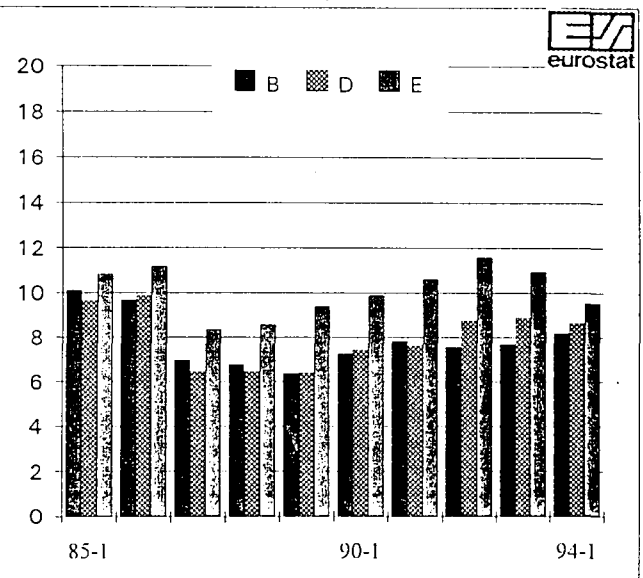
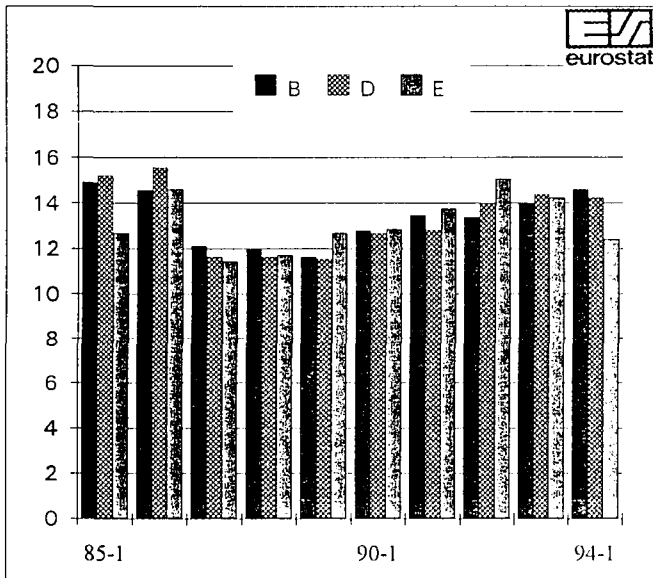

DK, P : Ortsgas / Gasworks gas / Gaz d'usine

GR : keine Rohrleitungsverteilung / no piped distribution / pas de distribution par conduites

E U R 12

1: JANUAR/JANUARY/JAN	BRUX- 2: JULI/JULY/JUILLET	KOBEN- HAVN(2)	DUESSEL DORF	ATHINAI (3)	BARCE- LONA(4)	PARIS	DUBLIN	MILANO	LUXEMB. VILLE	ROTTER- DAM	LISBOA (2)	LONDON	VALEUR MEDIANE	
D 1	1990-1	11.45	17.10	12.75		13.45	11.27	12.22	10.22	9.29	8.20	12.68	9.51	11.45
8.37 GJ	1992-2	11.22	20.19	12.58		13.56	11.09	17.12	8.21	8.67	9.88	13.11	8.70	11.22
	1993-1	10.89	18.79	11.98		13.26	10.49	16.28	8.24	8.66	8.94	12.23	8.19	10.89
	1993-2	10.86	19.18	11.98		13.26	10.49	16.28	8.24	8.66	8.95	13.02	8.19	10.86
	1994-1	11.04	16.43	11.40		12.63	10.21	15.88	8.34	8.43	8.98	12.18	7.94	11.04
% 1994-1/1993-2		1.7	-14.3	-4.8		-4.9	-2.7	-2.5	1.2	-2.7	0.3	-6.5	-3.1	1.7
% 1990-1 1994-1		-0.9	-1.0	-2.8		-1.6	-2.4	6.8	-5.0	-2.4	2.3	-1.0	-4.4	-0.9
D 2	1990-1	10.58	16.25	9.49		11.86	9.81	12.22	9.29	8.99	6.46	12.68	7.35	9.81
16.74 GJ	1992-2	10.34	19.26	9.60		11.94	9.70	14.63	7.42	8.40	7.54	13.11	7.27	9.70
	1993-1	10.02	17.88	9.09		11.68	9.15	13.88	7.45	7.40	6.70	12.23	6.82	9.15
	1993-2	10.00	18.27	9.09		11.68	9.15	13.88	7.45	7.40	6.71	13.02	6.82	9.15
	1994-1	10.19	15.53	8.60		11.13	8.91	13.54	7.58	7.20	6.79	12.18	6.61	8.91
% 1994-1/1993-2		1.9	-15.0	-5.4		-4.7	-2.6	-2.4	1.7	-2.7	1.2	-6.5	-3.1	-2.6
% 1990-1 1994-1		-0.9	-1.1	-2.4		-1.6	-2.4	2.6	-5.0	-5.4	1.3	-1.0	-2.6	-2.4
D 3	1990-1	6.30	12.26	5.95		9.38	6.39	7.64	9.73	3.97	5.08	12.68	5.27	6.39
83.7 GJ	1992-2	6.03	18.52	6.36		9.43	6.47	6.97	11.95	3.70	5.66	13.11	5.25	6.47
	1993-1	5.78	12.99	5.96		9.22	6.10	6.63	11.72	3.77	4.91	12.23	4.91	6.10
	1993-2	5.77	13.39	5.96		9.22	6.10	6.63	11.82	3.77	4.92	13.02	4.91	6.10
	1994-1	6.00	11.78	5.56		8.78	5.94	6.46	11.96	3.68	5.03	12.18	4.76	6.00
% 1994-1/1993-2		4.0	-12.0	-6.7		-4.8	-2.6	-2.6	1.2	-2.4	2.2	-6.5	-3.1	-1.6
% 1990-1 1994-1		-1.2	-1.0	-1.7		-1.6	-1.8	-4.1	5.3	-1.9	-0.2	-1.0	-2.5	-1.6
D 3-B	1990-1	6.01	12.11	5.57		9.14	5.92	7.64	9.58	3.89	4.96	12.68	5.09	6.01
125.6 GJ	1992-2	5.74	18.46	6.02		9.18	6.06	6.97	11.92	3.62	5.51	13.11	5.08	6.06
	1993-1	5.50	12.12	5.62		8.98	5.72	6.63	11.69	3.68	4.76	12.23	4.76	5.72
	1993-2	5.49	12.51	5.44		8.98	5.72	6.63	11.79	3.68	4.77	13.02	4.76	5.72
	1994-1	5.72	11.08	5.24		8.56	5.57	6.46	11.93	3.59	4.89	12.18	4.61	5.72
% 1994-1/1993-2		4.2	-11.4	-3.7		-4.7	-2.6	-2.6	1.2	-2.4	2.5	-6.5	-3.2	0.0
% 1990-1 1994-1		-1.2	-2.2	-1.5		-1.6	-1.5	-4.1	5.6	-2.0	-0.4	-1.0	-2.4	-1.2
D 4	1990-1	5.07	11.90	5.09		6.45	5.01	7.64	8.50	3.69	4.76			5.09
1 047 GJ	1992-2	4.79	14.97	5.58		6.48	5.27	6.97	11.16	3.43	5.23			5.58
	1993-1	4.57	9.63	5.20		6.34	4.98	6.63	10.96	3.53	4.50			5.20
	1993-2	4.55	10.02	5.20		6.34	4.98	6.63	11.06	3.53	4.51			5.20
	1994-1	4.79	9.17	4.83		6.04	4.85	6.46	11.24	3.44	4.63			4.85
% 1994-1/1993-2		5.3	-8.5	-7.1		-4.7	-2.6	-2.6	1.6	-2.5	2.7			-6.7
% 1990-1 1994-1		-1.4	-6.3	-1.3		-1.6	-0.8	-4.1	7.2	-1.7	-0.7			-1.2

ALLE PREISE OHNE BEMERKUNG BETREFFEN NATURGAS / ALL PRICES ARE FOR NATURAL GAS UNLESS OTHERWISE INDICATED /
TOUS LES PRIX, SAUF PRECISION, CONCERNENT LE GAZ NATUREL

(1) MEHRWERTSTEUER INBEGRIFFEN / INCLUDING VAT / TVA INCLUSE

(2) ORTSGAS / GASWORKS GAS / GAZ D'USINE

(3) KEINE ROHRLEITUNGSVERTEILUNG / NO PIPED DISTRIBUTION / PAS DE DISTRIBUTION PAR CONDUITES

(4) NATURGAS ODER ORTSGAS(BIS 1989) / NATURAL GAS OR GASWORKS GAS(UNTIL 1989) / GAZ NATUREL OU D'USINE(JUSQU'EN 1989)

E U R 12

1: JANUAR/JANUARY/JAN	BELGI-	DANMARK	DUESSEL	ATHINAI	NORTE	PARIS	DUBLIN	MILANO	LUXEMB.	ROTTER-	LISBOA	LONDON	
2: JULI/JULY/JUILLET	QUE (2)		DORF	(3)	& ESTE				VILLE	DAM	(4)		
	BFR.	DKR.	DM.		PTA.	FR.	IRL.	LIT.	LFR.	HFL.	ESC.	UKL.	
I 1	1990-1	246.2	.	13.78		1202	37.96	3.80	11636	200.0	11.42	1554	3.86
	1992-2	243.2	38.4	16.22		1209	41.45	5.50	13935	189.8	13.25	1951	4.27
418.6 GJ	1993-1	239.6	41.0	15.64		1223	40.62	5.48	14459	193.8	11.94	1951	4.19
	1993-2	239.0	43.2	15.64		1252	40.62	5.49	14644	193.8	11.97	2296	4.19
	1994-1	255.2	41.0	15.08		1257	40.62	5.49	14955	194.8	12.57	2296	3.90
	% 1994-1/1993-2	6.8	-5.1	-3.6		0.4	0.0	0.0	2.1	0.5	5.0	0.0	-6.8
	% 1990-1 1994-1	0.9	.	2.3		1.1	1.7	9.6	6.5	-0.7	2.4	10.2	0.3
I 2	1990-1	199.0	.	10.54		678	31.57	3.80	11224	176.9	11.27	1554	3.03
	1992-2	193.8	36.2	11.77		660	34.97	4.05	13524	172.7	13.03	1951	3.52
4 186 GJ	1993-1	189.6	38.8	11.42		674	34.11	4.04	14049	177.0	11.73	1951	3.55
200 TAGE/ DAYS/ JOURS	1993-2	189.1	41.0	11.19		702	34.11	4.46	14233	177.0	11.76	2296	3.59
	1994-1	191.1	38.8	11.33		708	34.11	4.46	14544	178.0	12.36	2296	3.36
	% 1994-1/1993-2	1.1	-5.4	1.3		0.9	0.0	0.0	2.2	0.6	5.1	0.0	-6.3
	% 1990-1 1994-1	-1.0	.	1.8		1.1	2.0	4.1	6.7	0.2	2.3	10.2	2.7
I 3-1	1990-1	178.6	.	10.39		496	23.92	3.40	5295	169.9	7.68		2.90
	1992-2	169.9	24.8	11.61		380	23.81	2.29	6547	170.0	7.81	1951	3.10
41 860 GJ	1993-1	165.0	26.7	11.25		379	23.81	2.29	6661	174.3	7.21	1951	3.02
200 TAGE/ DAYS/ JOURS	1993-2	164.7	26.9	11.06		382	23.99	2.44	7047	174.3	7.36	1101	2.80
	1994-1	166.2	24.4	11.17		367	23.99	2.29	7433	175.2	7.12	1101	2.76
	% 1994-1/1993-2	0.9	-9.3	1.0		-3.9	0.0	-6.1	5.5	0.5	-3.3	0.0	-1.4
	% 1990-1 1994-1	-1.8	.	1.8		-7.3	0.1	-9.4	8.8	0.8	-1.9		-1.2
I 3-2	1990-1	149.3	.	9.96		492	23.36	3.40	4966	167.7	7.68		2.86
	1992-2	140.1	24.8	11.16		377	23.24	2.29	6318	166.5	7.81	1951	3.05
41 860 GJ	1993-1	135.0	26.7	10.78		377	23.24	2.29	6427	170.4	7.21	1951	2.97
250 TAGE/ DAYS/ JOURS	1993-2	134.8	26.9	10.56		379	23.41	2.44	6807	170.4	7.36	1101	2.75
	1994-1	136.0	24.4	10.69		364	23.41	2.29	7153	170.4	7.12	1101	2.68
	% 1994-1/1993-2	0.9	-9.3	1.2		-4.0	0.0	-6.1	5.1	0.0	-3.3	0.0	-2.2
	% 1990-1 1994-1	-2.3	.	1.8		-7.3	0.1	-9.4	9.6	0.4	-1.9		-1.5
I 4-1	1990-1	149.3	.	9.86		462	21.28	1.75	4682	166.0	6.51		2.46
	1992-2	140.1	19.3	10.00		347	20.59	.	5802	165.9	6.18	1951	2.69
418 600 GJ	1993-1	135.0	20.6	9.61		350	19.62	.	5904	169.7	5.80	1951	2.66
250 TAGE/ DAYS/ JOURS	1993-2	134.8	21.1	9.39		352	19.90	.	6256	169.7	5.97		2.54
	1994-1	136.0	18.5	9.50		337	19.90	.	6479	162.6	5.77		.
	% 1994-1/1993-2	0.9	-12.3	1.2		-4.3	0.0	.	3.6	-4.2	-3.4		.
	% 1990-1 1994-1	-2.3	.	-0.9		-7.6	-1.7	.	8.5	-0.5	-3.0		.

E U R 12

1: JANUAR/JANUARY/JAN		BELGI-	DANMARK	DUESSEL	ATHINAI	NORTE	PARIS	DUBLIN	MILANO	LUXEMB.	ROTTER-	LISBOA	LONDON
2: JULI/JULY/JUILLET		QUE (2)		DORF	(3)	& ESTE				VILLE	DAM	(4)	
		BFR.	DKR.	DM.		PTA.	FR.	IRL.	LIT.	LFR.	HFL.	ESC.	UKL.
I 4-2	1990-1	139.5	.	8.44		459	20.78	1.75	4348	166.0	6.51		2.42
	1992-2	130.1	19.3	9.55		347	20.08	.	5511	165.9	6.18	1951	2.64
418 600 GJ	1993-1	125.0	20.6	9.14		350	19.10	.	5608	169.7	5.80	1951	2.61
330 TAGE/ DAYS/ JOURS	1993-2	124.8	21.1	8.92		352	19.39	.	5950	169.7	5.97		2.49
	1994-1	125.9	18.5	9.06		337	19.39	.	6166	162.6	5.77		.
% 1994-1/1993-2		0.9	-12.3	1.6		-4.3	0.0	.	3.6	-4.2	-3.4		.
% 1990-1 1994-1		-2.5	.	1.8		-7.4	-1.7	.	9.1	-0.5	-3.0		.
I 5	1990-1	136.3		7.07			20.60	1.75	4085		.		1.56
	1992-2	.		5.36			.	.	.		5.28	1951	1.60
4 186 000 GJ	1993-1	.		5.33			.	.	.		5.22	1951	1.67
330 TAGE/ DAYS/ JOURS	1993-2	.		5.56			.	.	.		5.39		1.67
	1994-1	.		5.33			.	.	.		4.92		.
% 1994-1/1993-2		.		-4.1			.	.	.		-8.7		.
% 1990-1 1994-1		.		-6.8		

ALLE PREISE OHNE BEMERKUNG BETREFFEN NATURGAS / ALL PRICES ARE FOR NATURAL GAS UNLESS OTHERWISE INDICATED /
TOUS LES PRIX, SAUF PRECISION, CONCERNENT LE GAZ NATUREL

(1) OHNE MEHRWERTSTEUER / EXCLUDING VAT / HORS TVA

(2) CNE 1 P 1.0

(3) KEINE ROHRLEITUNGSVERTEILUNG/ NO PIPED DISTRIBUTION / PAS DE DISTRIBUTION PAR CONDUITES

(4) ORTSGAS / GASWORKS GAS / GAZ D'USINE

E U R 12

1: JANUAR/JANUARY/JAN		BELGI-	DANMARK	DUESSEL	ATHINAI	NORTE	PARIS	DUBLIN	MILANO	LUXEMB.	ROTTER-	LISBOA	LONDON	VALEUR
2: JULI/JULY/JUILLET		QUE (2)		DORF	(3)	& ESTE				VILLE	DAM	(4)		MEDIANE
I 1	1990-1	5.78	.	6.77		9.11	5.48	4.94	7.68	4.69	4.98	8.67	5.30	5.63
	1992-2	5.78	4.88	7.94		9.30	6.01	7.18	9.06	4.51	5.75	11.28	5.98	6.01
418.6 GJ	1993-1	5.94	5.43	7.99		8.81	6.12	7.39	7.95	4.81	5.42	11.06	5.30	6.12
	1993-2	5.93	5.72	8.02		8.17	6.11	6.81	8.05	4.81	5.46	12.05	5.51	6.11
	1994-1	6.32	5.44	7.81		7.88	6.16	7.06	7.93	4.83	5.78	11.71	5.23	6.32
	% 1994-1/1993-2	6.6	-4.9	-2.6		-3.5	0.8	3.7	-1.5	0.4	5.9	-2.8	-5.1	3.4
	% ø 1990-1 1994-1	2.3	.	3.6		-3.6	3.0	9.3	0.8	0.7	3.8	7.8	-0.3	2.9
I 2	1990-1	4.67	.	5.18		5.14	4.56	4.94	7.41	4.15	4.91	8.67	4.16	4.93
	1992-2	4.61	4.60	5.76		5.07	5.07	5.29	8.79	4.10	5.66	11.28	4.93	5.07
4 186 GJ	1993-1	4.70	5.14	5.83		4.85	5.14	5.45	7.73	4.39	5.33	11.06	4.49	5.14
200 TAGE/ DAYS/ JOURS	1993-2	4.69	5.43	5.74		4.58	5.13	5.53	7.83	4.39	5.36	12.05	4.72	5.36
	1994-1	4.74	5.14	5.87		4.44	5.17	5.73	7.71	4.41	5.69	11.71	4.51	5.17
	% 1994-1/1993-2	1.1	-5.3	2.3		-3.1	0.8	3.6	-1.5	0.5	6.2	-2.8	-4.4	-3.5
	% ø 1990-1 1994-1	0.4	.	3.2		-3.6	3.2	3.8	1.0	1.5	3.8	7.8	2.0	1.2
I 3-1	1990-1	4.19	.	5.11		3.76	3.45	4.42	3.49	3.99	3.35		3.98	3.98
	1992-2	4.04	3.15	5.68		2.92	3.45	2.99	4.26	4.04	3.39	11.28	4.34	4.04
41 860 GJ	1993-1	4.09	3.53	5.75		2.73	3.59	3.09	3.66	4.32	3.27	11.06	3.82	3.66
200 TAGE/ DAYS/ JOURS	1993-2	4.09	3.56	5.67		2.49	3.61	3.03	3.88	4.33	3.35	5.78	3.68	3.68
	1994-1	4.12	3.24	5.78		2.30	3.64	2.94	3.94	4.34	3.28	5.62	3.70	3.70
	% 1994-1/1993-2	0.7	-9.0	1.9		-7.6	0.8	-3.0	1.5	0.2	-2.1	-2.8	0.5	0.5
	% ø 1990-1 1994-1	-0.4	.	3.1		-11.6	1.3	-9.7	3.1	2.1	-0.5		-1.8	-1.8
I 3-2	1990-1	3.50	.	4.90		3.73	3.37	4.42	3.28	3.93	3.35		3.93	3.73
	1992-2	3.33	3.15	5.46		2.90	3.37	2.99	4.11	3.96	3.39	11.28	4.27	3.39
41 860 GJ	1993-1	3.35	3.53	5.51		2.71	3.50	3.09	3.53	4.23	3.27	11.06	3.76	3.53
250 TAGE/ DAYS/ JOURS	1993-2	3.35	3.56	5.41		2.48	3.52	3.03	3.74	4.23	3.35	5.78	3.62	3.56
	1994-1	3.37	3.24	5.53		2.28	3.55	2.94	3.79	4.22	3.28	5.62	3.60	3.55
	% 1994-1/1993-2	0.6	-9.0	2.2		-8.1	0.9	-3.0	1.3	-0.2	-2.1	-2.8	-0.6	-0.3
	% ø 1990-1 1994-1	-0.9	.	3.1		-11.6	1.3	-9.7	3.7	1.8	-0.5		-2.2	-1.2
I 4-1	1990-1	3.50	.	4.85		3.50	3.07	2.27	3.09	3.90	2.84		3.38	3.38
	1992-2	3.33	2.46	4.90		2.67	2.99	.	3.77	3.94	2.68	11.28	3.77	3.55
418 600 GJ	1993-1	3.35	2.73	4.91		2.52	2.95	.	3.25	4.21	2.63	11.06	3.36	3.30
250 TAGE/ DAYS/ JOURS	1993-2	3.35	2.79	4.81		2.30	2.99	.	3.44	4.21	2.72		3.34	3.34
	1994-1	3.37	2.45	4.92		2.11	3.02	.	3.43	4.03	2.65		.	3.19
	% 1994-1/1993-2	0.6	-12.2	2.3		-8.3	1.0	.	-0.3	-4.3	-2.6		.	-4.5
	% ø 1990-1 1994-1	-0.9	.	0.4		-11.9	-0.4	.	2.6	0.8	-1.7		.	-1.4

E U R 12

1: JANUAR/JANUARY/JAN	BELGI-	DANMARK	DUESSEL	ATHINAI	NORTE	PARIS	DUBLIN	MILANO	LUXEMB.	ROTTER-	LISBOA	LONDON	VALEUR	
2: JULI/JULY/JUILLET	QUE (2)		DORF	(3)	& ESTE				VILLE	DAM	(4)		MEDIANE	
I 4-2	1990-1	3.27	.	4.15		3.48	3.00	2.27	2.87	3.90	2.84		3.32	3.27
	1992-2	3.09	2.46	4.68		2.67	2.91	.	3.58	3.94	2.68	11.28	3.70	3.34
418 600 GJ	1993-1	3.10	2.73	4.67		2.52	2.88	.	3.08	4.21	2.63	11.06	3.30	3.09
330 TAGE/ DAYS/ JOURS	1993-2	3.10	2.79	4.57		2.30	2.92	.	3.27	4.21	2.72		3.27	3.10
	1994-1	3.12	2.45	4.69		2.11	2.94	.	3.27	4.03	2.65		.	3.03
% 1994-1/1993-2		0.6	-12.2	2.6		-8.3	0.7	.	0.0	-4.3	-2.6		.	-2.3
% 1990-1 1994-1		-1.2	.	3.1		-11.8	-0.5	.	3.3	0.8	-1.7		.	-1.9
I 5	1990-1	3.20		3.48			2.98	2.27	2.70				2.14	2.84
	1992-2	.		2.62			.	.	.		2.29	11.28	2.24	2.46
4 186 000 GJ	1993-1	.		2.72			.	.	.		2.37	11.06	2.11	2.55
330 TAGE/ DAYS/ JOURS	1993-2	.		2.85			.	.	.		2.46		2.20	2.46
	1994-1	.		2.76			.	.	.		2.26		.	2.51
% 1994-1/1993-2		.		-3.2			.	.	.		-8.1		.	2.0
% 1990-1 1994-1		.		-5.6			-3.0

ALLE PREISE OHNE BEMERKUNG BETREFFEN NATURGAS / ALL PRICES ARE FOR NATURAL GAS UNLESS OTHERWISE INDICATED /
TOUS LES PRIX, SAUF PRECISION, CONCERNENT LE GAZ NATUREL

(1) OHNE MEHRWERTSTEUER / EXCLUDING VAT / HORS TVA

(2) CNE 1 P 1.0

(3) KEINE ROHRLEITUNGSVERTEILUNG/ NO PIPED DISTRIBUTION / PAS DE DISTRIBUTION PAR CONDUITES

(4) ORTSGAS / GASKORRS GAS / GAZ D'USINE

I 3-1

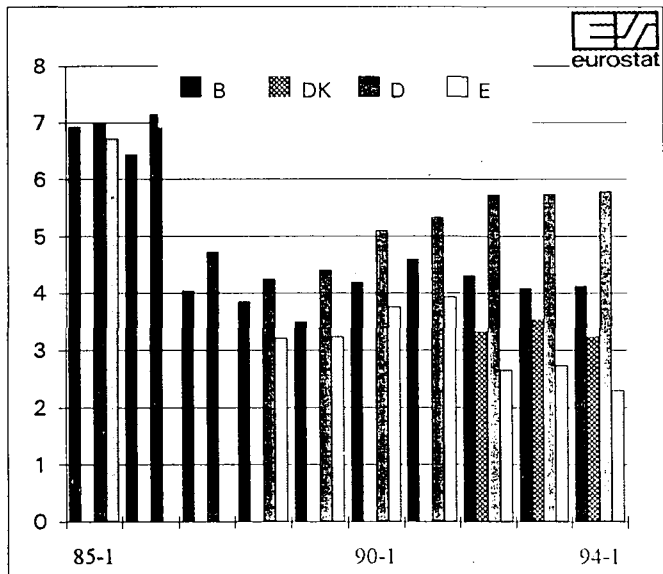

I 4-1

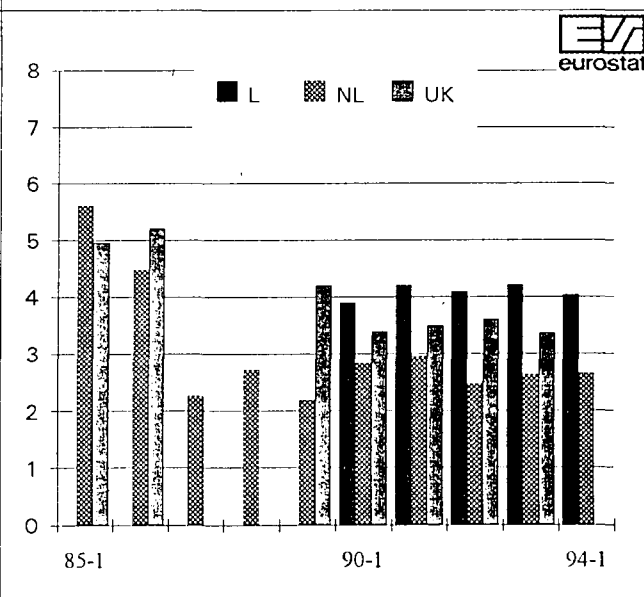
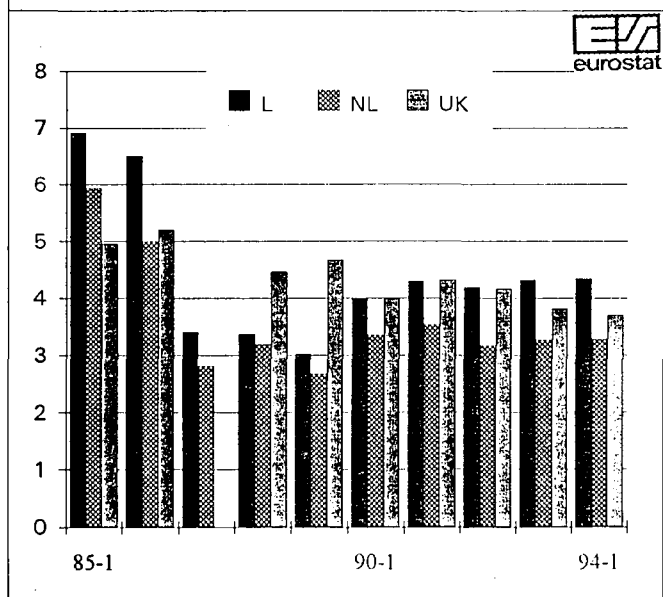
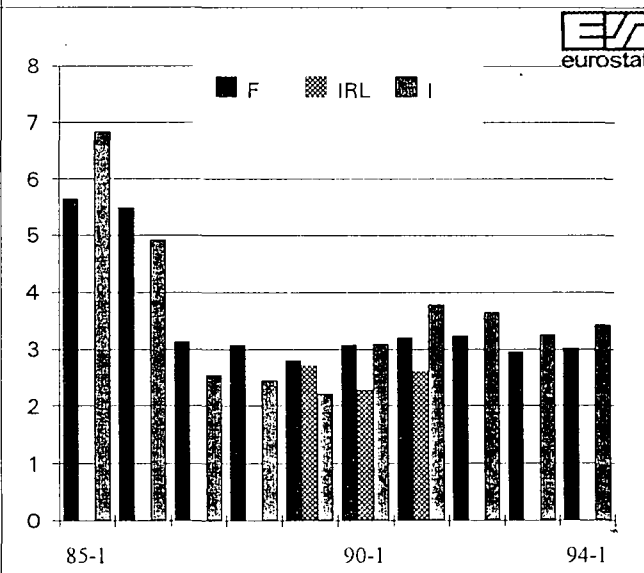
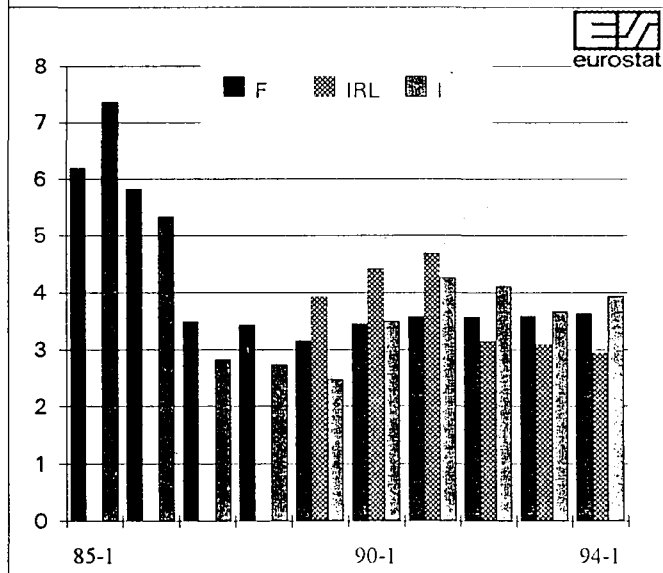
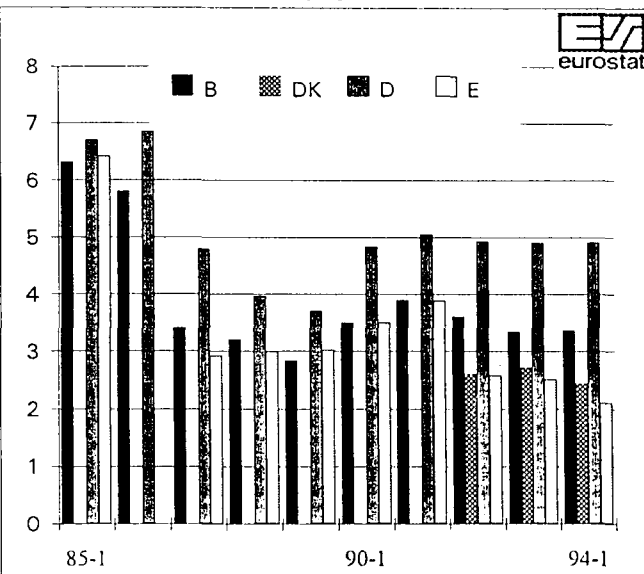

P : Orstgas / Gasworks gas / Gaz d'usine

GR : keine Rohrleitungsverteilung / no piped distribution / pas de distribution par conduites

PREISBEREINIGT KKS/GJ

DEFLATED PPS/GJ

SPA DAFLATE/GJ

E U R 12

1: JANUAR/JANUARY/JAN		BELGI-	DANMARK	DUESSEL	ATHINAI	NORTE	PARIS	DOUBLIN	MILANO	LUXEMB.	ROTTER-	LISBOA	LONDON	VALEUR
2: JULI/JULY/JUILLET		QUE (2)		DORF	(3)	& ESTE				VILLE	DAM	(4)		MEDIANE
I 1	1990-1	4.78	.	5.07		8.41	4.40	4.22	6.17	3.84	4.05	11.75	4.85	4.82
418.6 GJ	1992-2	4.45	2.99	5.45		7.42	4.57	5.99	6.55	3.38	4.46	11.30	4.83	4.83
	1993-1	4.26	3.12	5.05		7.22	4.31	5.67	6.51	3.39	3.87	10.54	4.54	4.54
	1993-2	4.25	3.29	5.05		7.38	4.31	5.68	6.59	3.39	3.88	12.40	4.54	4.54
	1994-1	4.41	3.07	4.72		7.07	4.20	5.54	6.43	3.31	3.99	11.59	4.10	4.41
% 1994-1/1993-2		3.8	-6.7	-6.5		-4.2	-2.6	-2.5	-2.4	-2.4	2.8	-6.5	-9.7	-2.9
% ø 1990-1 1994-1		-2.0	.	-1.8		-4.2	-1.2	7.0	1.0	-3.6	-0.4	-0.3	-4.1	-2.2
I 2	1990-1	3.87	.	3.88		4.75	3.66	4.22	5.95	3.39	4.00	11.75	3.81	3.94
4 186 GJ 200 TAGE/ DAYS/ JOURS	1992-2	3.55	2.82	3.96		4.05	3.86	4.41	6.36	3.08	4.39	11.30	3.98	3.98
	1993-1	3.37	2.95	3.69		3.98	3.62	4.18	6.32	3.10	3.80	10.54	3.84	3.80
	1993-2	3.36	3.12	3.62		4.14	3.62	4.62	6.40	3.10	3.81	12.40	3.89	3.81
	1994-1	3.30	2.91	3.55		3.98	3.53	4.50	6.25	3.02	3.92	11.59	3.53	3.55
% 1994-1/1993-2		-1.8	-6.7	-1.9		-3.9	-2.5	-2.6	-2.3	-2.6	2.9	-6.5	-9.3	-6.8
% ø 1990-1 1994-1		-3.9	.	-2.2		-4.3	-0.9	1.6	1.2	-2.8	-0.5	-0.3	-1.9	-2.6
I 3-1	1990-1	3.47	.	3.83		3.47	2.77	3.78	2.81	3.26	2.72		3.64	3.47
41 860 GJ 200 TAGE/ DAYS/ JOURS	1992-2	3.11	1.93	3.90		2.33	2.63	2.49	3.08	3.03	2.63	11.30	3.51	3.03
	1993-1	2.93	2.03	3.64		2.24	2.53	2.37	3.00	3.05	2.34	10.54	3.27	2.93
	1993-2	2.93	2.05	3.57		2.25	2.55	2.53	3.17	3.05	2.39	5.95	3.03	2.93
	1994-1	2.87	1.83	3.50		2.06	2.48	2.31	3.20	2.98	2.26	5.56	2.89	2.87
% 1994-1/1993-2		-2.0	-10.7	-2.0		-8.4	-2.7	-8.7	0.9	-2.3	-5.4	-6.6	-4.6	-2.0
% ø 1990-1 1994-1		-4.6	.	-2.2		-12.2	-2.7	-11.6	3.3	-2.2	-4.5		-5.6	-4.6
I 3-2	1990-1	2.90	.	3.67		3.44	2.71	3.78	2.63	3.22	2.72		3.59	3.22
41 860 GJ 250 TAGE/ DAYS/ JOURS	1992-2	2.56	1.93	3.75		2.31	2.56	2.49	2.97	2.97	2.63	11.30	3.45	2.63
	1993-1	2.40	2.03	3.48		2.22	2.47	2.37	2.89	2.98	2.34	10.54	3.21	2.47
	1993-2	2.40	2.05	3.41		2.24	2.48	2.53	3.06	2.98	2.39	5.95	2.98	2.53
	1994-1	2.35	1.83	3.35		2.04	2.42	2.31	3.08	2.89	2.26	5.56	2.82	2.42
% 1994-1/1993-2		-2.1	-10.7	-1.8		-8.9	-2.4	-8.7	0.7	-3.0	-5.4	-6.6	-5.4	-4.3
% ø 1990-1 1994-1		-5.1	.	-2.3		-12.2	-2.8	-11.6	4.0	-2.7	-4.5		-5.9	-6.9
I 4-1	1990-1	2.90	.	3.63		3.23	2.47	1.94	2.48	3.18	2.31		3.09	2.90
418 600 GJ 250 TAGE/ DAYS/ JOURS	1992-2	2.56	1.50	3.36		2.13	2.27	.	2.73	2.96	2.08	11.30	3.04	2.65
	1993-1	2.40	1.57	3.11		2.06	2.08	.	2.66	2.97	1.88	10.54	2.88	2.53
	1993-2	2.40	1.61	3.03		2.08	2.11	.	2.82	2.97	1.94		2.75	2.40
	1994-1	2.35	1.39	2.97		1.89	2.06	.	2.79	2.76	1.83		.	2.20
% 1994-1/1993-2		-2.1	-13.7	-2.0		-9.1	-2.4	.	-1.1	-7.1	-5.7		.	-8.3
% ø 1990-1 1994-1		-5.1	.	-4.9		-12.5	-4.4	.	3.0	-3.5	-5.7		.	-6.7

E U R 12

1: JANUAR/JANUARY/JAN	BELGI- 2: JULI/JULY/JUILLET	QUE (2)	DANMARK	DUESSEL DORF	ATHINAI (3)	NORTE & ESTE	PARIS	DUBLIN	MILANO	LUXEMB. VILLE	ROTTER- DAM	LISBOA (4)	LONDON	VALEUR MEDIANE
I 4-2	1990-1	2.71	.	3.11		3.21	2.41	1.94	2.30	3.18	2.31		3.04	2.71
	1992-2	2.38	1.50	3.21		2.13	2.21	.	2.59	2.96	2.08	11.30	2.99	2.49
418 600 GJ	1993-1	2.22	1.57	2.95		2.06	2.03	.	2.52	2.97	1.88	10.54	2.83	2.37
330 TAGE/ DAYS/ JOURS	1993-2	2.22	1.61	2.88		2.08	2.06	.	2.68	2.97	1.94		2.70	2.22
	1994-1	2.17	1.39	2.84		1.89	2.00	.	2.65	2.76	1.83		.	2.09
	% 1994-1/1993-2	-2.3	-13.7	-1.4		-9.1	-2.9	.	-1.1	-7.1	-5.7		.	-5.9
	% 1990-1 1994-1	-5.4	.	-2.2		-12.4	-4.6	.	3.6	-3.5	-5.7		.	-6.3
I 5	1990-1	2.65		2.60			2.39	1.94	2.17		.		1.96	2.28
	1992-2	.		1.80			.	.	.		1.78	11.30	1.81	1.81
4 186 000 GJ	1993-1	.		1.72			.	.	.		1.69	10.54	1.81	1.77
330 TAGE/ DAYS/ JOURS	1993-2	.		1.80			.	.	.		1.75		1.81	1.80
	1994-1	.		1.67			.	.	.		1.56		.	1.61
	% 1994-1/1993-2	.		-7.2			.	.	.		-10.9		.	-10.6
	% 1990-1 1994-1	.		-10.5			-8.3

ALLE PREISE OHNE BEMERKUNG BETREFFEN NATURGAS / ALL PRICES ARE FOR NATURAL GAS UNLESS OTHERWISE INDICATED /
TOUS LES PRIX, SAUF PRECISION, CONCERNENT LE GAZ NATUREL

(1) OHNE MEHRWERTSTEUER / EXCLUDING VAT / HORS TVA

(2) CNE 1 P 1.0

(3) KEINE ROHRLEITUNGSVERTEILUNG/ NO PIPED DISTRIBUTION / PAS DE DISTRIBUTION PAR CONDUITES

(4) ORTSGAS / GASWORKS GAS / GAZ D'USINE

ES **Clasificación de las publicaciones de Eurostat****TEMA**

- 1 Estadísticas generales (azul oscuro)
- 2 Economía y finanzas (violeta)
- 3 Población y condiciones sociales (amarillo)
- 4 Energía e industria (azul claro)
- 5 Agricultura, silvicultura y pesca (verde)
- 6 Comercio exterior y balanza de pagos (rojo)
- 7 Servicios y transportes (naranja)
- 8 Medio ambiente (turquesa)
- 9 Diversos (marrón)

SERIE

- A Anuarios
- B Coyuntura
- C Cuentas, encuestas y estadísticas
- D Estudios y análisis
- E Métodos
- F Estadísticas rápidas

GR **Ταξινόμηση των δημοσιεύσεων της Eurostat****ΘΕΜΑ**

- 1 Γενικές στατιστικές (βαθύ μπλε)
- 2 Οικονομία και δημοσιονομικά (βιολετί)
- 3 Πληθυσμός και κοινωνικές συνθήκες (κίτρινο)
- 4 Ενέργεια και βιομηχανία (μπλε)
- 5 Γεωργία, δάση και αλιεία (πράσινο)
- 6 Εξωτερικό εμπόριο και ισοζύγιο πληρωμών (κόκκινο)
- 7 Υπηρεσίες και μεταφορές (πορτοκαλί)
- 8 Περιβάλλον (τουρκουάζ)
- 9 Διάφορα (καφέ)

ΣΕΙΡΑ

- A Επετηρίδες
- B Συγκυρία
- C Λογαριασμοί, έρευνες και στατιστικές
- D Μελέτες και αναλύσεις
- E Μέθοδοι
- F Ταχείες στατιστικές

IT **Classificazione delle pubblicazioni dell'Eurostat****TEMA**

- 1 Statistiche generali (blu)
- 2 Economia e finanze (viola)
- 3 Popolazione e condizioni sociali (giallo)
- 4 Energia e industria (azzurro)
- 5 Agricoltura, foreste e pesca (verde)
- 6 Commercio estero e bilancia dei pagamenti (rosso)
- 7 Servizi e trasporti (arancione)
- 8 Ambiente (turchese)
- 9 Diversi (marrone)

SERIE

- A Annuari
- B Tendenze congiunturali
- C Conti, indagini e statistiche
- D Studi e analisi
- E Metodi
- F Note rapide

DA **Klassifikation af Eurostats publikationer****EMNE**

- 1 Almene statistikker (mørkeblå)
- 2 Økonomi og finanser (violet)
- 3 Befolkning og sociale forhold (gul)
- 4 Energi og industri (blå)
- 5 Landbrug, skovbrug og fiskeri (grøn)
- 6 Udenrigshandel og betalingsbalancer (rød)
- 7 Tjenesteydelser og transport (orange)
- 8 Miljø (turkis)
- 9 Diverse statistikker (brun)

SERIE

- A Årbøger
- B Konjunkturoversigter
- C Regnskaber, tællinger og statistikker
- D Undersøgelser og analyser
- E Metoder
- F Ekspresoversigter

EN **Classification of Eurostat publications****THEME**

- 1 General statistics (midnight blue)
- 2 Economy and finance (violet)
- 3 Population and social conditions (yellow)
- 4 Energy and industry (blue)
- 5 Agriculture, forestry and fisheries (green)
- 6 External trade and balance of payments (red)
- 7 Services and transport (orange)
- 8 Environment (turquoise)
- 9 Miscellaneous (brown)

SERIES

- A Yearbooks
- B Short-term trends
- C Accounts, surveys and statistics
- D Studies and analyses
- E Methods
- F Rapid reports

NL **Classificatie van de publicaties van Eurostat****ONDERWERP**

- 1 Algemene statistiek (donkerblauw)
- 2 Economie en financiën (paars)
- 3 Bevolking en sociale voorwaarden (geel)
- 4 Energie en industrie (blauw)
- 5 Landbouw, bosbouw en visserij (groen)
- 6 Buitenlandse handel en betalingsbalansen (rood)
- 7 Diensten en vervoer (oranje)
- 8 Milieu (turkoois)
- 9 Diverse statistieken (bruin)

SERIE

- A Jaarboeken
- B Conjunctuur
- C Rekeningen, enquêtes en statistieken
- D Studies en analyses
- E Methoden
- F Spoedberichten

DE **Gliederung der Veröffentlichungen von Eurostat****THEMENKREIS**

- 1 Allgemeine Statistik (Dunkelblau)
- 2 Wirtschaft und Finanzen (Violett)
- 3 Bevölkerung und soziale Bedingungen (Gelb)
- 4 Energie und Industrie (Blau)
- 5 Land- und Forstwirtschaft, Fischerei (Grün)
- 6 Außenhandel und Zahlungsbilanz (Rot)
- 7 Dienstleistungen und Verkehr (Orange)
- 8 Umwelt (Türkis)
- 9 Verschiedenes (Braun)

REIHE

- A Jahrbücher
- B Konjunktur
- C Konten, Erhebungen und Statistiken
- D Studien und Analysen
- E Methoden
- F Schnellberichte

FR **Classification des publications d'Eurostat****THÈME**

- 1 Statistiques générales (bleu nuit)
- 2 Économie et finances (violet)
- 3 Population et conditions sociales (jaune)
- 4 Énergie et industrie (bleu)
- 5 Agriculture, sylviculture et pêche (vert)
- 6 Commerce extérieur et balance des paiements (rouge)
- 7 Services et transports (orange)
- 8 Environnement (turquoise)
- 9 Divers (brun)

SÉRIE

- A Annuaires
- B Conjuncture
- C Comptes, enquêtes et statistiques
- D Études et analyses
- E Méthodes
- F Statistiques rapides

PT **Classificação das publicações do Eurostat****TEMA**

- 1 Estatísticas gerais (azul escuro)
- 2 Economia e finanças (violeta)
- 3 População e condições sociais (amarelo)
- 4 Energia e indústria (azul)
- 5 Agricultura, silvicultura e pesca (verde)
- 6 Comércio externo e balança de pagamentos (vermelho)
- 7 Serviços e transportes (laranja)
- 8 Ambiente (turquesa)
- 9 Diversos (castanho)

SÉRIE

- A Anuários
- B Conjuntura
- C Contas, inquéritos e estatísticas
- D Estudos e análises
- E Métodos
- F Estatísticas rápidas

Europäische Kommission
European Commission
Commission européenne

Gaspreise
Gas prices
Prix du gaz
1990-1994

Luxembourg: Office des publications officielles des Communautés européennes

1994 — 173 p. — 21 x 29,7 cm

Themenkreis 4: Energie und Industrie (blau)
Reihe C: Konten, Erhebungen und Statistiken
Theme 4: Energy and industry (blue)
Series C: Accounts, surveys and statistics
Thème 4: Énergie et industrie (bleu)
Série C: Comptes, enquêtes et statistiques

ISBN 92-826-8652-3

Preis in Luxemburg (ohne MwSt.) • Price (excluding VAT) in Luxembourg •
Prix au Luxembourg, TVA exclue:
ECU 14

Die Studie enthält nicht nur in Landeswährung/GJ ausgedrückte Gaspreise für eine große Zahl von Haushalts- und Industrieabnehmern an mehr als 30 Standorten in der EG, sondern auch in ECU/GJ und preisbereinigten KKS/GJ ausgedrückte vergleichende Tabellen. Dabei werden Preise für die Jahre 1990 und 1992 bis 1994 angegeben und die zwischen 1993/2 und 1994/1 eingetretene prozentuale Änderung sowie die allgemeine Tendenz im Zeitraum 1990-1994 aufgezeigt.

In addition to providing gas prices in national currencies/GJ for a wide range of both domestic and industrial consumers in over 30 locations within the EC, the study also contains comparative tables expressed in ECU/GJ and deflated PPS/GJ. The years 1990 and 1992 to 1994 are shown together with an indication of the percentage change between 1993/2 and 1994/1 and the overall trend for the period 1990-94.

Cette publication a l'avantage de fournir non seulement les prix du gaz en monnaies nationales/GJ pour diverses utilisations domestiques et industrielles dans plus de 30 places de la CE, mais aussi des tableaux comparatifs exprimés en ECU/GJ et en SPA déflatés/GJ. Les prix sont donnés pour les années 1990 et de 1992 à 1994, avec indication du changement intervenu entre 1993/2 et 1994/1 et de la tendance générale pour la période 1990-1994.

Venta y suscripciones • Salg og abonnement • Verkauf und Abonnement • Πωλήσεις και συνδρομές
Sales and subscriptions • Vente et abonnements • Vendita e abbonamenti
Verkoop en abonnementen • Venda e assinaturas

BELGIQUE / BELGIË

Moniteur belge / Belgisch staatsblad
 Rue de Louvain 42 / Leuvenseweg 42
 1000 Bruxelles / 1000 Brussel
 Tél. (02) 512 00 26
 Fax (02) 511 01 84

Jean De Lannoy
 Avenue du Roi 202 / Koningslaan 202
 1060 Bruxelles / 1060 Brussel
 Tél. (02) 538 51 69
 Telex 63220 UNBOOK B
 Fax (02) 538 08 41
 Autres distributeurs/
 Overige verkooppunten:

**Librairie européenne/
Europese boekhandel**
 Rue de la Loi 244/Wetstraat 244
 1040 Bruxelles / 1040 Brussel
 Tél. (02) 231 04 35
 Fax (02) 735 08 60
 Document delivery:

Credec
 Rue de la Montagne 34 / Bergstraat 34
 Bte 11 / Bus 11
 1000 Bruxelles / 1000 Brussel
 Tél. (02) 511 69 41
 Fax (02) 513 31 95

DANMARK

J. H. Schultz Information A/S
 Herstedvang 10-12
 2620 Albertslund
 Tlf. 43 63 23 00
 Fax (Sales) 43 63 19 69
 Fax (Management) 43 63 19 49

DEUTSCHLAND

Bundesanzeiger Verlag
 Breite Straße 78-80
 Postfach 10 05 34
 50445 Köln
 Tel. (02 21) 20 29-0
 Telex ANZEIGER BONN 8 882 595
 Fax 202 92 78

GREECE/ΕΛΛΑΔΑ

G.C. Eleftheroudakis SA
 International Bookstore
 Nikis Street 4
 10563 Athens
 Tel. (01) 322 63 23
 Telex 219410 ELEF
 Fax 323 98 21

ESPAÑA

Boletín Oficial del Estado
 Trafalgar, 27-29
 28071 Madrid
 Tel. (91) 538 22 95
 Fax (91) 538 23 49

Mundi-Prensa Libros, SA
 Castelló, 37
 28001 Madrid
 Tel. (91) 431 33 99 (Libros)
 431 32 22 (Suscripciones)
 435 36 37 (Dirección)
 Télex 49370-MPLI-E
 Fax (91) 575 39 98

Librería Internacional AEDOS
 Consejo de Ciento, 391
 08009 Barcelona
 Tel. (93) 488 34 92
 Fax (93) 487 76 59

**Librería de la Generalitat
de Catalunya**
 Rambla dels Estudis, 118 (Palau Moja)
 08002 Barcelona
 Tel. (93) 302 68 35
 Tel. (93) 302 64 62
 Fax (93) 302 12 99

FRANCE

**Journal officiel
Service des publications
des Communautés européennes**
 26, rue Desaix
 75727 Paris Cedex 15
 Tél. (1) 40 58 77 01/31
 Fax (1) 40 58 77 00

IRELAND

Government Supplies Agency
 4-5 Harcourt Road
 Dublin 2
 Tel. (1) 66 13 111
 Fax (1) 47 80 645

ITALIA

Licosa SpA
 Via Duca di Calabria 1/1
 Casella postale 552
 50125 Firenze
 Tel. (055) 64 54 15
 Fax 64 12 57
 Telex 570466 LICOSA I

GRAND-DUCHÉ DE LUXEMBOURG

Messageries du livre
 5, rue Raiffeisen
 2411 Luxembourg
 Tel. 40 10 20
 Fax 49 06 61

NEDERLAND

SDU Overheidsinformatie
 Externe Fondsen
 Postbus 20014
 2500 EA 's-Gravenhage
 Tel. (070) 37 89 880
 Fax (070) 37 89 783

PORTUGAL

Imprensa Nacional
 Casa da Moeda, EP
 Rua D. Francisco Manuel de Melo, 5
 1092 Lisboa Codex
 Tel. (01) 69 34 14
 Fax (01) 69 31 66

**Distribuidora de Livros
Bertrand, Ld.^a**

Grupo Bertrand, SA
 Rua das Terras dos Vales, 4-A
 Apartado 37
 2700 Amadora Codex
 Tel. (01) 49 59 050
 Telex 15798 BERDIS
 Fax 49 60 255

UNITED KINGDOM

HMSO Books (Agency section)
 HMSO Publications Centre
 51 Nine Elms Lane
 London SW8 5DR
 Tel. (071) 873 9090
 Fax 873 8463
 Telex 29 71 138

ÖSTERREICH

**Manz'sche Verlags-
und Universitätsbuchhandlung**
 Kohlmarkt 16
 1014 Wien
 Tel. (1) 531 610
 Telex 112 500 BOX A
 Fax (1) 531 61-181

SUOMI/FINLAND

Akateeminen Kirjakauppa
 Keskuskatu 1
 PO Box 218
 00381 Helsinki
 Tel. (0) 121 41
 Fax (0) 121 44 41

NORGE

Narvesen info Center
 Bertrand Narvesens vei 2
 PO Box 6125 Etterstad
 0602 Oslo 6
 Tel. (22) 57 33 00
 Telex 79668 NIC N
 Fax (22) 68 19 01

SVERIGE

BTJ AB
 Traktorvgen 13
 22100 Lund
 Tel. (046) 18 00 00
 Fax (046) 18 01 25
 30 79 47

ICELAND

**BOKABUD
LARUSAR BLÖNDAL**
 Skólavörðustíg, 2
 101 Reykjavík
 Tel. 11 56 50
 Fax 12 55 60

SCHWEIZ / SUISSE / SVIZZERA

OSEC
 Stampfenbachstraße 85
 8035 Zürich
 Tel. (01) 365 54 49
 Fax (01) 365 54 11

BÄLGARIJA

**Europress Klassica BK
Ltd**
 66, bd Vitoshka
 1463 Sofia
 Tel./Fax 2 52 74 75

ČESKÁ REPUBLIKA

NIS ČR
 Havelkova 22
 130 00 Praha 3
 Tel. (2) 24 22 94 33
 Fax (2) 24 22 14 84

MAGYARORSZÁG

Euro-Info-Service
 Honvéd Európa Ház
 Margitsziget
 1138 Budapest
 Tel./Fax 1 111 60 61
 1 111 62 16

POLSKA

Business Foundation
 ul. Krucza 38/42
 00-512 Warszawa
 Tel. (2) 621 99 93, 628-28-82
 International Fax&Phone
 (0-39) 12-00-77

ROMÂNIA

Euromedia
 65, Strada Dionisie Lupu
 70184 Bucuresti
 Tel./Fax 0 12 96 46

RUSSIA

CCEC
 9,60-letiya Oktyabrya Avenue
 117312 Moscow
 Tel./Fax (095) 135 52 27

SLOVAKIA

**Slovak Technical
Library**
 Nm. slobody 19
 812 23 Bratislava 1
 Tel. (7) 220 452
 Fax : (7) 295 785

CYPRUS

**Cyprus Chamber of Commerce and
Industry**
 Chamber Building
 38 Grivas Dhigenis Ave
 3 Deligiorgis Street
 PO Box 1455
 Nicosia
 Tel. (2) 449500/462312
 Fax (2) 458630

MALTA

Miller distributors Ltd
 PO Box 25
 Malta International Airport
 LOA 05 Malta
 Tel. 66 44 88
 Fax 67 67 99

TÜRKIYE

**Pres Gazete Kitap Dergi
Pazarlama Dagitim Ticaret ve sanayi
AŞ**
 Narıbaçe Sokak N. 15
 Istanbul-Cagaloglu
 Tel. (1) 520 92 96 - 528 55 66
 Fax 520 64 57
 Telex 23822 DSVO-TR

ISRAEL

ROY International
 PO Box 13056
 41 Mishmar Hayarden Street
 Tel Aviv 61130
 Tel. 3 496 108
 Fax 3 648 60 39

**EGYPT/
MIDDLE EAST**

Middle East Observer
 41 Sherif St.
 Cairo
 Tel/Fax 39 39 732

**UNITED STATES OF AMERICA /
CANADA**

UNIPUB
 4611-F Assembly Drive
 Lanham, MD 20706-4391
 Tel. Toll Free (800) 274 4888
 Fax (301) 459 0056

CANADA

Subscriptions only
 Uniquement abonnements

Renouf Publishing Co. Ltd
 1294 Algoma Road
 Ottawa, Ontario K1B 3W8
 Tel. (613) 741 43 33
 Fax (613) 741 54 39
 Telex 0534783

AUSTRALIA

Hunter Publications
 58A Gipps Street
 Collingwood
 Victoria 3066
 Tel. (3) 417 5361
 Fax (3) 419 7154

JAPAN

Kinokuniya Company Ltd
 17-7 Shinjuku 3-Chome
 Shinjuku-ku
 Tokyo 160-91
 Tel. (03) 3439-0121

Journal Department
 PO Box 55 Chitose
 Tokyo 156
 Tel. (03) 3439-0124

SOUTH-EAST ASIA

Legal Library Services Ltd
 Orchard
 PO Box 0523
 Singapore 9123
 Tel. 73 04 24 1
 Fax 24 32 47 9

SOUTH AFRICA

Safto
 5th Floor, Export House
 Cnr Maude & West Streets
 Sandton 2146
 Tel. (011) 883-3737
 Fax (011) 883-6569

**AUTRES PAYS
OTHER COUNTRIES
ANDERE LANDE**

**Office des publications officielles
des Communautés européennes**
 2, rue Mercier
 2985 Luxembourg
 Tél. 499 28-1
 Télex PUBOF LU 1324 b
 Fax 48 85 73/48 68 17

Preis in Luxemburg (ohne MwSt.)
 Price (excluding VAT) in Luxembourg • Prix au Luxembourg, TVA exclue:

ECU 14



OFICINA DE PUBLICACIONES OFICIALES DE LAS COMUNIDADES EUROPEAS
 KONTOR ET FOR DE EUROPÆISKE FÆLLESSKABERS OFFICIELLE PUBLICATIONER
 AMT FÜR AMTLICHE VERÖFFENTLICHUNGEN DER EUROPÄISCHEN GEMEINSCHAFTEN
 ΥΠΗΡΕΣΙΑ ΕΠΙΣΗΜΩΝ ΕΚΔΟΣΕΩΝ ΤΩΝ ΕΥΡΩΠΑΪΚΩΝ ΚΟΙΝΟΤΗΤΩΝ
 OFFICE FOR OFFICIAL PUBLICATIONS OF THE EUROPEAN COMMUNITIES
 OFFICE DES PUBLICATIONS OFFICIELLES DES COMMUNAUTÉS EUROPÉENNES
 UFFICIO DELLE PUBBLICAZIONI UFFICIALI DELLE COMUNITÀ EUROPEE
 BUREAU VOOR OFFICIËLE PUBLICATIES DER EUROPESE GEMEENSCHAPPEN
 SERVIÇO DAS PUBLICAÇÕES OFICIAIS DAS COMUNIDADES EUROPEIAS

L-2985 Luxembourg

ISBN 92-826-8652-3



9 789282 686522 >