



# TIERISCHE ERZEUGUNG

Vierteljährliche Statistiken

# ANIMAL PRODUCTION

Quarterly statistics

# PRODUCTION ANIMALE

Statistiques trimestrielles

**2-3** □ **1991**



Eurostat hat die Aufgabe, den Informationsbedarf der Kommission und aller am Aufbau des Binnenmarktes Beteiligten mit Hilfe des europäischen statistischen Systems zu decken.

Um der Öffentlichkeit die große Menge an verfügbaren Daten zugänglich zu machen und Benutzern die Orientierung zu erleichtern, werden zwei Arten von Publikationen angeboten: Statistische Dokumente und Veröffentlichungen.

Statistische Dokumente sind für den Fachmann konzipiert und enthalten das ausführliche Datenmaterial: Bezugsdaten, bei denen die Konzepte allgemein bekannt, standardisiert und wissenschaftlich fundiert sind. Diese Daten werden in einer sehr tiefen Gliederung dargeboten. Die Statistischen Dokumente wenden sich an Fachleute, die in der Lage sind, selbständig die benötigten Daten aus der Fülle des dargebotenen Materials auszuwählen. Diese Daten sind in gedruckter Form und/oder auf Diskette, Magnetband, CD-ROM verfügbar. Statistische Dokumente unterscheiden sich auch optisch von anderen Veröffentlichungen durch den mit einer stilisierten Graphik versehenen weißen Einband.

Die zweite Publikationsart, die Veröffentlichungen, wenden sich an eine ganz bestimmte Zielgruppe, wie zum Beispiel an den Bildungsbereich oder an Entscheidungsträger in Politik und Verwaltung. Sie enthalten ausgewählte und auf die Bedürfnisse einer Zielgruppe abgestellte und kommentierte Informationen. Eurostat übernimmt hier also eine Art Beraterrolle.

Für einen breiteren Benutzerkreis gibt Eurostat Jahrbücher und periodische Veröffentlichungen heraus. Diese enthalten statistische Ergebnisse für eine erste Analyse sowie Hinweise auf weiteres Datenmaterial für vertiefende Untersuchungen. Diese Veröffentlichungen werden in gedruckter Form und in Datenbanken angeboten, die in Menütechnik zugänglich sind.

Um Benutzern die Datensuche zu erleichtern, hat Eurostat Themenkreise, d. h. eine Untergliederung nach Sachgebieten, eingeführt. Daneben sind sowohl die Statistischen Dokumente als auch die Veröffentlichungen in bestimmte Reihen, wie zum Beispiel „Jahrbücher“, „Konjunktur“, „Methoden“, untergliedert, um den Zugriff auf die statistischen Informationen zu erleichtern.

Y. Franchet  
Generaldirektor

It is Eurostat's responsibility to use the European statistical system to meet the requirements of the Commission and all parties involved in the development of the single market.

To ensure that the vast quantity of accessible data is made widely available, and to help each user make proper use of this information, Eurostat has set up two main categories of document: statistical documents and publications.

The statistical document is aimed at specialists and provides the most complete sets of data: reference data where the methodology is well established, standardized, uniform and scientific. These data are presented in great detail. The statistical document is intended for experts who are capable of using their own means to seek out what they require. The information is provided on paper and/or on diskette, magnetic tape, CD-ROM. The white cover sheet bears a stylized motif which distinguishes the statistical document from other publications.

The publications proper tend to be compiled for a well-defined and targeted public, such as educational circles or political and administrative decision-makers. The information in these documents is selected, sorted and annotated to suit the target public. In this instance, therefore, Eurostat works in an advisory capacity.

Where the readership is wider and less well defined, Eurostat provides the information required for an initial analysis, such as yearbooks and periodicals which contain data permitting more in-depth studies. These publications are available on paper or in Videotext databases.

To help the user focus his research, Eurostat has created 'themes', i.e. a subject classification. The statistical documents and publications are listed by series: e.g. yearbooks, short-term trends or methodology in order to facilitate access to the statistical data.

Y. Franchet  
Director-General

Pour établir, évaluer ou apprécier les différentes politiques communautaires, la Commission des Communautés européennes a besoin d'informations.

Eurostat a pour mission, à travers le système statistique européen, de répondre aux besoins de la Commission et de l'ensemble des personnes impliquées dans le développement du marché unique.

Pour mettre à la disposition de tous l'importante quantité de données accessibles et faire en sorte que chacun puisse s'orienter correctement dans cet ensemble, deux grandes catégories de documents ont été créées: les documents statistiques et les publications.

Le document statistique s'adresse aux spécialistes. Il fournit les données les plus complètes: données de référence où la méthodologie est bien connue, standardisée, normalisée et scientifique. Ces données sont présentées à un niveau très détaillé. Le document statistique est destiné aux experts capables de rechercher, par leurs propres moyens, les données requises. Les informations sont alors disponibles sur papier et/ou sur disquette, bande magnétique, CD-ROM. La couverture blanche ornée d'un graphisme stylisé démarque le document statistique des autres publications.

Les publications proprement dites peuvent, elles, être réalisées pour un public bien déterminé, ciblé, par exemple l'enseignement ou les décideurs politiques ou administratifs. Des informations sélectionnées, triées et commentées en fonction de ce public lui sont apportées. Eurostat joue, dès lors, le rôle de conseiller.

Dans le cas d'un public plus large, moins défini, Eurostat procure des éléments nécessaires à une première analyse, les annuaires et les périodiques, dans lesquels figurent les renseignements adéquats pour approfondir l'étude. Ces publications sont présentées sur papier ou dans des banques de données de type vidéotex.

Pour aider l'utilisateur à s'orienter dans ses recherches, Eurostat a créé les thèmes, c'est-à-dire une classification par sujet. Les documents statistiques et les publications sont répertoriés par série — par exemple, annuaire, conjoncture, méthodologie — afin de faciliter l'accès aux informations statistiques.

Y. Franchet  
Directeur général

# **TIERISCHE ERZEUGUNG**

Vierteljährliche Statistiken

# **ANIMAL PRODUCTION**

Quarterly statistics

# **PRODUCTION ANIMALE**

Statistiques trimestrielles

**2-3** □ **1991**

**Theme / Thème**  
**Agriculture, forestry and fisheries / Agriculture, sylviculture et pêche**  
**Series / Série**  
**Short-term trends / Conjoncture**

**5**  
**B**

Luxembourg : Office des publications officielles des Communautés européennes,  
1991

Kat./Cat.: CA-BF-91-003-3A-C

© CECA-CEE-CEEA, Bruxelles · Luxembourg, 1991

Reproduction autorisée, sauf à des fins commerciales, moyennant mention  
de la source.

*Printed in Belgium*



**Monatliche Fleischstatistik**  
**Monthly statistics on meat**  
**Statistiques mensuelles de la viande**



### HINWEIS

Für die Fleischstatistik der Europäischen Gemeinschaft hat mit der Herstellung der Einheit Deutschlands ein neuer Abschnitt begonnen. Wie den folgenden Tabellen zu entnehmen ist, wurde die Zeile EUR 10 abgelöst durch die Zeile EUR 12#. Sie entspricht der alten Zeile EUR 12. Die Zeile EUR 12 gibt jetzt die Zahlen für die Europäische Gemeinschaft einschließlich dem Gebiet der ehemaligen DDR wieder.

Für Deutschland beziehen sich die Angaben bis einschließlich Dezember 1990 auf die alten Bundesländer (DEUTSCHLAND #), d.h. auf den Gebietsstand vor dem 3. Oktober 1990. Ab Januar 1991 schließen die Angaben für Deutschland auch die neuen Bundesländer ein (DEUTSCHLAND).

---

### NOTE

The unification of Germany has brought about changes in the European Community's statistics of meat. In the tables, the EUR 10 column has been replaced by the EUR 12# column, corresponding to the old EUR 12 column. The current EUR 12 column now gives data in the European Community including the area of the former GDR.

Until December 1990 the figures from Germany are from the old Länder (DEUTSCHLAND #), that means they refer to the territory prior to 3 October 1990. Since January 1991 the figures include also the new Länder (DEUTSCHLAND).

---

### NOTE

L'unification de l'Allemagne a inauguré un nouveau chapitre de la statistique de la viande de la Communauté européenne. Dans les tableaux la colonne EUR 10 a été remplacée par la colonne EUR 12#. Celle-ci correspond à l'ancienne colonne EUR 12. La colonne EUR 12 indique désormais les données de la Communauté européenne, y compris le territoire de l'ancienne RDA.

Les données de l'Allemagne jusque décembre 1990 concernent les anciens Länder (DEUTSCHLAND #), c'est-à-dire la situation territoriale d'avant le 3 octobre 1990. A partir de janvier 1991, les données incluent aussi les nouveaux Länder (DEUTSCHLAND).

RINDER UND KAE LBER NETTOERZEUGUNG (SCHLACHTUNGEN)		CATTLE (TOTAL) NET PRODUCTION (SLAUGHTERINGS)										BOVINS (TOTAL) PRODUCTION NETTE (ABATTAGES)															
I I		I I		I I		I I		I I		I I		I I															
JAN		FEB		MAR		APR		MAY		JUN		JUL		AUG		SEP		OCT		NOV		DEC		TOTAL			
1000 STUECK		1000 HEAD																								1000 TETES	
EUR 12	91	2844	2412	2650	:	:	:	:	:	:	:	:	:	:	:	:	:	:	:	:	:	:	:	:	:		
EUR 12#	89	2312	2103	2441	2228	2281	2241	2195	2365	2341	2660	2637	2231	28034													
	90	2371	2123	2381	2349	2325	2272	2354	2493	2580	2992	2794	2457	29490													
	91	2755	2340	:	:	:	:	:	:	:	:	:	:	:													
%	91	16,2	10,2	:	:	:	:	:	:	:	:	:	:	:													
%+	91	16,2	13,4	:	:	:	:	:	:	:	:	:	:	:													
BELGIE-BELGIQUE	89	76	67	79	71	73	68	61	77	71	75	79	73	871													
	90	71	63	74	75	75	69	70	75	76	93	85	86	912													
	91	93	84	94	100	95	81	:	:	:	:	:	:	:													
%	91	30,6	32,5	26,7	33,3	27,3	17,4	:	:	:	:	:	:	:													
%+	91	30,6	31,5	29,8	30,7	30,0	28,0	:	:	:	:	:	:	:													
DANMARK	89	76	64	61	67	73	69	50	73	69	81	81	53	817													
	90	72	60	63	65	67	65	56	66	69	79	67	60	788													
	91	81	62	62	70	73	69	60	64	:	:	:	:	:													
%	91	12,0	3,5	-1,1	9,0	10,2	6,9	8,1	-3,3	:	:	:	:	:													
%+	91	12,0	8,1	5,2	6,1	7,0	7,0	7,1	5,7	:	:	:	:	:													
DEUTSCHLAND#	89	402	388	506	406	434	403	379	466	428	509	490	394	5205													
	90	430	404	480	436	457	417	459	524	555	661	613	510	5945													
%	90	6,9	4,1	-5,1	7,2	5,2	3,5	21,0	12,5	29,6	29,9	25,0	29,4														
%+	90	6,9	5,5	1,4	2,8	3,3	3,3	5,6	6,6	9,1	11,6	13,0	14,2														
DEUTSCHLAND	91	737	615	649	675	638	566	604	600	:	:	:	:														
ELLADA	89	30	29	29	29	30	31	32	34	30	31	30	32	366													
	90	30	29	29	29	30	32	33	34	30	30	30	32	370													
	91	30	28	29	29	:	:	:	:	:	:	:	:	:													
%	91	-0,7	-3,6	-1,3	0,6	:	:	:	:	:	:	:	:	:													
%+	91	-0,7	-2,2	-1,9	-1,3	:	:	:	:	:	:	:	:	:													
ESPAÑA	89	154	140	143	145	157	151	153	157	153	165	157	158	1833													
	90	164	152	157	158	174	171	182	180	172	186	173	172	2041													
	91	168	154	153	175	171	151	189	:	:	:	:	:	:													
%	91	2,7	1,4	-2,9	10,8	-2,1	-11,6	4,1	:	:	:	:	:	:													
%+	91	2,7	2,1	0,4	3,0	1,9	-0,5	0,3	:	:	:	:	:	:													
FRANCE	89	574	510	561	516	545	549	536	588	542	575	551	497	6544													
	90	563	490	550	541	557	537	553	583	537	622	585	554	6673													
%	91	615	525	572	588	581	538	608	581	:	:	:	:	:													
%+	91	9,2	7,3	4,1	8,6	4,2	0,2	10,0	-0,3	:	:	:	:	:													
IRELAND	89	62	63	128	62	68	76	96	106	108	209	278	114	1370													
	90	96	89	105	88	96	101	113	135	160	251	225	118	1578													
	91	113	101	121	135	103	114	103	142	:	:	:	:	:													
%	91	17,5	13,8	14,9	53,1	7,8	12,9	-9,0	5,0	:	:	:	:	:													
%+	91	17,5	15,7	19,4	24,2	20,9	19,5	14,8	13,2	:	:	:	:	:													
ITALIA	89	386	371	421	417	428	432	382	377	426	396	413	425	4874													
	90	373	378	430	425	424	430	371	398	442	391	419	401	4884													
%	91	381	337	440	:	:	:	:	:	:	:	:	:	:													
%+	91	2,1	-11,0	2,3	:	:	:	:	:	:	:	:	:	:													
LUXEMBOURG	89	2	2	2	2	2	2	2	2	2	2	2	2	23													
	90	2	2	2	2	2	2	2	2	2	2	2	2	23													
%	91	2	2	2	2	2	2	2	2	2	2	2	2	:													
%+	91	-12,2	-1,9	-7,5	9,9	-1,5	11,7	23,9	34,5	:	:	:	:	:													
NETHERLAND	89	163	154	184	173	193	175	161	167	187	195	190	175	2116													
	90	194	160	190	174	201	172	165	180	186	220	212	196	2249													
%	91	214	190	206	215	229	:	:	:	:	:	:	:	:													
%+	91	10,5	19,1	8,6	23,4	13,8	:	:	:	:	:	:	:	:													
PORTUGAL	89	51	43	47	44	48	45	50	61	45	49	44	46	573													
	90	42	35	35	38	42	37	44	53	39	49	42	45	502													
%	91	47	36	37	46	42	38	51	:	:	:	:	:	:													
%+	91	12,1	4,1	5,4	19,8	0,3	3,6	15,1	:	:	:	:	:	:													
UNITED KINGDOM	89	336	272	281	296	229	239	294	258	280	373	322	261	3442													
	90	333	261	266	317	198	239	308	262	310	407	341	280	3524													
%	91	363	277	286	331	255	270	291	256	286	:	:	:	:													
%+	91	8,8	6,1	7,3	4,3	28,5	12,9	-5,4	-2,3	-7,6	:	:	:	:													
%+	91	8,8	7,6	7,5	6,6	9,8	10,2	7,7	6,5	4,8	:	:	:	:													



11.11.91

TAB - 002

	CATTLE (TOTAL) NET PRODUCTION (SLAUGHTERINGS)														BOVINS (TOTAL) PRODUCTION NETTE (ABATTAGES)		
	RINDER UND KÄLBER NETTOERZEUGUNG (SCHLACHTUNGEN)																
	I	I	I	I	I	I	I	I	I	I	I	I	I	I	I	I	I
	JAN	FEB	MAR	APR	MAY	JUN	JUL	AUG	SEP	OCT	NOV	DEC	TOTAL	TOTAL	TOTAL	TOTAL	TOTAL
	1000 TONNEN														1000 TONNES		
EUR 12	91	769	658	707	:	:	:	:	:	:	:	:	:	:	:	:	:
EUR 12#	89	611	557	657	581	595	586	578	629	623	724	726	599	7464			
	90	639	571	645	625	619	613	639	673	704	820	764	658	7970			
%	90	4,7	2,5	-1,8	7,6	4,1	4,6	10,5	7,0	13,0	13,4	5,2	9,8				
%+	90	4,7	3,7	1,7	3,1	3,3	3,5	4,5	4,8	5,8	6,7	6,5	6,8				
BELGIE-BELGIQUE	89	26	23	26	24	25	23	21	26	25	26	27	25	298			
	90	24	22	26	26	26	24	24	26	26	32	29	30	316			
	91	32	28	31	33	32	27	:	:	:	:	:	:	:			
%	91	30,7	28,5	21,8	27,7	23,2	11,1	:	:	:	:	:	:	:			
%+	91	30,7	29,6	26,8	27,1	26,3	23,8	:	:	:	:	:	:	:			
DANMARK	89	19	16	15	17	18	17	12	18	17	20	20	13	204			
	90	19	16	16	17	17	17	14	17	17	20	17	15	201			
	91	21	16	16	18	19	18	15	16	:	:	:	:	:			
%	91	13,4	3,2	-1,2	7,8	9,2	6,0	6,4	-6,0	:	:	:	:	:			
%+	91	13,4	8,7	5,6	6,1	6,8	6,6	6,6	5,0	:	:	:	:	:			
DEUTSCHLAND#	89	119	118	156	121	130	121	115	142	130	157	150	118	1576			
	90	131	126	150	134	141	129	141	156	165	194	178	147	1793			
%	90	10,3	6,6	-3,6	10,3	8,4	7,0	23,1	9,6	26,7	23,9	18,9	25,0				
%+	90	10,3	8,5	3,7	5,2	5,9	6,0	8,3	8,5	10,5	12,1	12,8	13,7				
DEUTSCHLAND	91	210	174	185	192	182	164	175	173	:	:	:	:				
ELLADA	89	7	6	6	6	7	7	7	7	7	7	7	7	81			
	90	7	6	6	6	7	7	7	7	7	7	7	7	82			
	91	7	6	6	6	:	:	:	:	:	:	:	:	:			
%	91	-0,6	-0,5	-0,9	0,8	:	:	:	:	:	:	:	:	:			
%+	91	-0,6	-0,6	-0,7	-0,3	:	:	:	:	:	:	:	:	:			
ESPANA	89	36	33	34	35	38	37	38	39	39	42	41	40	453			
	90	42	36	41	40	44	44	44	44	42	45	41	41	504			
	91	41	37	37	42	42	37	46	:	:	:	:	:	:			
%	91	-3,8	3,7	-9,9	6,0	-6,1	-14,2	4,1	:	:	:	:	:	:			
%+	91	-3,8	-0,4	-3,7	-1,2	-2,3	-4,4	-3,1	:	:	:	:	:	:			
FRANCE	89	146	130	144	132	138	139	135	149	138	148	145	129	1673			
	90	146	125	141	139	143	138	147	156	143	165	157	148	1750			
	91	164	138	148	152	143	143	163	156	:	:	:	:	:			
%	91	11,9	10,5	4,8	9,4	5,2	3,6	10,7	0,4	:	:	:	:	:			
%+	91	11,9	11,2	9,0	9,1	8,3	7,5	8,0	7,0	:	:	:	:	:			
IRELAND	89	18	18	42	18	20	23	29	32	34	69	93	37	432			
	90	30	28	34	28	30	33	37	44	53	86	75	38	515			
	91	34	31	38	42	30	35	31	45	:	:	:	:	:			
%	91	14,0	10,8	12,8	53,6	0,3	7,7	-16,4	1,6	:	:	:	:	:			
%+	91	14,0	12,4	12,6	22,1	17,7	15,9	10,5	9,0	:	:	:	:	:			
ITALIA	89	92	88	99	93	99	100	90	89	101	93	99	103	1147			
	90	90	92	103	96	99	105	89	94	108	93	101	95	1165			
	91	94	94	106	:	:	:	:	:	:	:	:	:	:			
%	91	4,4	1,3	2,6	:	:	:	:	:	:	:	:	:	:			
%+	91	4,4	2,9	2,8	:	:	:	:	:	:	:	:	:	:			
LUXEMBOURG	89	1	1	1	1	1	1	0	1	1	1	1	1	7			
	90	1	1	1	1	1	1	1	1	1	1	1	1	7			
	91	1	1	1	1	1	1	1	1	1	1	1	1	7			
%	91	-8,7	0,7	-5,4	12,9	2,9	16,0	21,8	33,8	:	:	:	:	:			
%+	91	-8,7	-4,3	-4,7	-0,1	0,4	2,8	5,5	8,4	:	:	:	:	:			
NEDERLAND	89	39	36	42	39	42	39	35	39	43	45	44	41	486			
	90	45	38	44	39	44	38	36	42	44	52	51	47	521			
	91	51	46	49	50	52	:	:	:	:	:	:	:	:			
%	91	15,2	21,7	12,9	26,7	18,0	:	:	:	:	:	:	:	:			
%+	91	15,2	18,2	16,4	18,8	18,7	:	:	:	:	:	:	:	:			
PORTUGAL	89	11	10	11	10	11	10	11	13	10	11	10	10	129			
	90	9	8	8	9	10	8	11	12	9	12	10	11	115			
	91	11	8	9	11	10	9	12	:	:	:	:	:	:			
%	91	18,6	7,4	10,2	22,3	2,1	10,6	12,2	:	:	:	:	:	:			
%+	91	18,6	13,4	12,4	15,0	12,1	11,9	11,9	:	:	:	:	:	:			
UNITED KINGDOM	89	96	78	81	85	66	69	83	71	78	105	91	74	978			
	90	95	75	76	91	57	70	88	74	87	114	95	78	1001			
	91	103	79	82	93	72	76	80	72	80	:	:	:	:			
%	91	8,1	5,3	6,8	1,8	26,8	9,3	-8,6	-3,0	-8,2	:	:	:	:			
%+	91	8,1	6,9	6,8	5,5	8,6	8,7	5,9	4,9	3,3	:	:	:	:			

11.11.91

TAB - 003

RINDER UND KÄHLER  
BRUTTOEIGENERZEUGUNGCATTLE (TOTAL)  
GROSS INDIGENOUS PRODUCTIONBOVINS (TOTAL)  
PRODUCTION INDIGÈNE BRUTE

		1000 STUECK												1000 HEAD												1000 TETES																																																																																																																																																	
		JAN												FEB												MAR												APR												MAY												JUN												JUL												AUG												SEP												OCT												NOV												DEC												TOTAL																									
		I												I												I												I												I												I												I												I												I												I												I												I												I												I													
		%												%												%												%												%												%												%												%												%												%												%												%												%												%													
EUR 12#	91	2782:												2349:												2579:												:												:												:												:												:												:												:												:												:												:																									
	89	2181:												1972:												2276:												2024:												2078:												2062:												2026:												2247:												2272:												2600:												2587:												2138:												26463:																									
	90	2231:												1985:												2228:												2172:												2159:												2068:												2159:												2068:												2068:												2068:												2068:												2068:												2068:												2068:												:	
	%	2,3:												0,7:												-2,1:												7,3:												3,9:												0,3:												:												:												:												:												:												:												:																									
	%+	2,3:												1,5:												0,2:												1,9:												2,3:												2,3:												2,3:												2,3:												2,3:												2,3:												2,3:												2,3:												:																									
BELGIE-BELGIQUE	89	85												83												97												79												79												71												63												78												80												87												91												85		978																																			
	90	80												74												90												82												76												69												68												72												70												88												83												87		939																																			
	91	98												90												108												109												100												84												:												:												:												:												:												:		:																																			
	%	23,4												20,4												20,0												32,5												31,0												21,2												:												:												:												:												:												:												:		:																							
	%+	23,4												22,0												21,2												24,1												25,4												24,8												:												:												:												:												:												:												:		:																							
DANMARK	89	76												65												62												71												73												69												50												74												70												82												82												53		828																																			
	90	73												61												63												65												68												66												56												67												69												79												67												61		795																																			
	91	81												63												62												71												74												69												60												64												:												:												:		:																																															
	%	11,7												3,8												-0,8												9,2												8,3												5,2												7,3												-3,6												:												:												:		:																																															
	%+	11,7												8,1												5,2												6,2												6,7												6,4												6,5												5,2												:												:												:		:																																															
DEUTSCHLAND#	89	396												389												500												412												437												411												379												476												430												514												495												393		5232																																			
	90	418												375												453												411												451												394												:												:												:												:												:												:		:																																			
	91	5,4												-3,6												-9,4												-0,2												3,0												-4,0												:												:												:												:												:		:																																															
	%	5,4												1,0												-3,1												-2,4												-1,3												:												:												:												:												:												:		:																																															
	%+	5,4												1,0												-3,1												-2,4												-1,3												:												:												:												:												:												:		:																																															
DEUTSCHLAND	91	789												662												700												744												700												631												679												:												:												:												:												:		:																																			
ELLADA	89	24												23												21												27												24												24												27												29												22												25												19												25		289																																			
	90	25												21												20												21												21												28												26												30												29												27												26												27		300																																			
	91	17												22												22												24												:												:												:												:												:												:												:		:																																															
	%	-31,3												7,5												13,5												14,9												:												:												:												:												:												:												:		:																																															
	%+	-31,3												-13,8												-5,5												-0,5												:												:												:												:												:												:												:		:																																															
ESPANA	89	146												129												129												122												146												140												147												149												148												156												151												148		1712																																			
	90	150												142												156												145												172												171												174												180												172												180												167												172		1981																																			
	91	146												148												153												161												166												153												178												:												:												:												:												:		:																																			
	%	-2,9												3,7												-2,0												11,7												-3,3												-10,4												2,0												:												:												:												:												:		:																																			
	%+	-2,9												0,3												-0,5												2,5												1,2												-1,0												-0,5												:												:												:												:												:		:																																			
FRANCE	89	685												610												676												603												611												607												583												673												668												742												700												612		7770																																			
	90	668												593												644												611												626												578												635												649												777												701												633		7685																																															
	91	742												591												644												672												627												579												649												657												:												:												:		:																																															
	%	11,1												-0,2												0,1												10,0												0,2												13,6												3,4												:												:												:		:																																																											
	%+	11,1												5,8												3,9												5,3												4,3												3,7												5,0												4,8												:												:												:		:																																															
IRELAND	89	66												75												145												85												80												84												102												115												120												224												309												126		1531																																			
	90	112												111												138												112												116												105												115												138												167												271												248												128		1761																																			
	91	124												108												135												148												114												126												:												:												:												:												:		:																																															
	%	10,8												-2,5												-2,2												31,9												-1,4												19,6												:												:												:												:												:		:																																															
	%+	10,8												4,1												1,7												8,9												6,9												8,8												:												:												:												:												:		:																																															
ITALIA	89	147												135												157												136												174												208												178												168												221												165												200		2094																																															
	90	139												171												194												223												201												227												181												191												250												178												229		2385																																															
	91	185												190												265												:												:												:												:												:												:												:		:																																																											
	%	32,8												10,9												36,5												:												:												:												:												:												:												:		:																																																											
	%+	32,8												20,7												26,8												:												:												:												:												:												:												:		:																																																											
LUXEMBOURG	89	2												2												2												2												2												2												2												2												2												2												2		23																																															
	90	2												2												2												2												2												2												2												2												2												2												2												2		23																																			
	91	2												2												2												2												2												2												2												2												2												2												2												2		23																																			
	%	-12,2												-1,0												-7,5												9,0												-1,5												11,7												23,0												14,5												:												:												:		:																																															
	%+	-12,2												-7,4												-7,4												-2,9												-2,6												-0,4												:												:												:												:												:		:																																															
NEDERLAND	89	147												137												158												150												170												156												135												129												147												153												150												146		1781																																			
	90	171												127												160												147												177												142												140												126												128												159												161												159		1798																																			
	91	164												145												159												174												193												:												:												:												:												:												:		:																																															
	%	-4,5												14,2												-1,1												18,0												9,2												:												:												:												:												:		:																																																											
	%+	-4,5												3,5												1,9												5,8												6,6												:												:												:												:												:		:																																																											
PORTUGAL	89	51:												43:												47:												44:												48:												45:												49:												61:												45:												47:												43:												46:		569:																																			
	90	42:												35:												35:												38:												42:												36:												44:												53:												38:												49:												41:												44:		494:																																			
	91	47:												36:												36:												45:												42:												38:												50:												:												:												:												:		:																																															
	%	11,8:												2,9:												3,0:												19,3:												1,0:												4,3:												14,2:												:												:												:												:		:																																															
	%+	11,8:												7,7:												6,3:												9,5:												7,7:												7,1:												8,3:												:												:												:												:		:																																															
UNITED KINGDOM	89	355												281												284												293												233												246												309												292												320												403												345												293		3656																																			
	90	351												273												273												313												208												250												332												304												351												446												372												311		3784																																			
	91	387												291												292												339												274												298												334												305												:												:												:		:																																															
	%	10,4												6,5												7,3												8,1												31,8												19,3												0,7												0,4												:												:												:		:																																															
	%+	10,4												8,7												8,3												8,2												11,7												12,8												10,8												9,4												:												:												:		:																																															

%%

	RINDER UND KÄLBER BRUTTOEIGENERZEUGUNG												CATTLE (TOTAL) GROSS INDIGENOUS PRODUCTION					BOVINS (TOTAL) PRODUCTION INDIGENE BRUTE										
	I	I	I	I	I	I	I	I	I	I	I	I	I	I	I	I	I	I	I	I								
	JAN	FEB	MAR	APR	MAY	JUN	JUL	AUG	SEP	OCT	NOV	DEC	TOTAL	TOTAL	TOTAL	TOTAL	TOTAL	TOTAL	TOTAL	TOTAL								
	1000 TONNEN												1000 TONS					1000 TONNES										
EUR 12	91	765:	656:	705:	:	:	:	:	:	:	:	:	:	:	:	:	:	:	:									
EUR 12#	89	595:	541:	638:	567:	575:	569:	559:	620:	615:	718:	725:	589:	7311:	90	626:	561:	637:	613:	606:	597:	:	:	:	:	:	:	
%	91	5.1:	3.5:	-0.3:	8.2:	5.4:	4.9:	:	:	:	:	:	:	:	91	23.3	23.3	21.5	28.4	26.2	12.8	:	:	:	:	:	:	:
%+	91	5.1:	4.4:	2.7:	4.0:	4.3:	4.4:	:	:	:	:	:	:	:	91	23.3	23.3	22.6	24.1	24.5	22.7	:	:	:	:	:	:	:
BELGIE-BELGIQUE	89	28	25	28	26	27	24	22	28	26	28	29	27	318	90	26	23	27	27	26	25	26	26	32	29	30	322	
%	91	32	28	33	34	33	28	:	:	:	:	:	:	:	91	23.3	23.3	21.5	28.4	26.2	12.8	:	:	:	:	:	:	:
%+	91	23.3	23.3	22.6	24.1	24.5	22.7	:	:	:	:	:	:	:	91	23.3	23.3	22.6	24.1	24.5	22.7	:	:	:	:	:	:	:
DANMARK	89	19	16	15	17	18	17	12	18	17	20	20	13	204	90	19	16	17	17	17	14	17	17	20	17	15	201	
%	91	21	16	16	18	19	18	15	16	:	:	:	:	:	91	13.4	3.2	-1.2	8.4	9.2	6.0	5.7	-6.0	:	:	:	:	:
%+	91	13.4	3.2	-1.2	8.4	9.2	6.0	5.7	-6.0	:	:	:	:	:	91	13.4	3.2	-1.2	8.4	9.2	6.0	5.7	-6.0	:	:	:	:	:
DEUTSCHLAND#	89	120	120	158	124	133	124	115	145	132	159	152	120	1600	90	132	126	150	133	141	128	:	:	:	:	:	:	:
%	91	9.7	4.9	-5.1	7.3	6.6	3.8	:	:	:	:	:	:	:	91	9.7	7.3	-2.4	3.5	4.1	4.1	:	:	:	:	:	:	:
%+	91	9.7	7.3	-2.4	3.5	4.1	4.1	:	:	:	:	:	:	:	91	9.7	7.3	-2.4	3.5	4.1	4.1	:	:	:	:	:	:	:
DEUTSCHLAND	91	221	187	197	210	195	176	188	:	:	:	:	:	:														
ELLADA	89	6	5	5	6	5	5	6	6	5	6	5	6	66	90	6	4	4	5	6	6	6	6	6	6	6	67	
%	91	4	5	5	6	:	:	:	:	:	:	:	:	:	91	-25.5	15.7	14.8	15.5	:	:	:	:	:	:	:	:	:
%+	91	-25.5	-7.7	-0.8	3.3	:	:	:	:	:	:	:	:	:	91	-25.5	-7.7	-0.8	3.3	:	:	:	:	:	:	:	:	:
ESPAÑA	89	35	31	32	33	35	35	37	38	38	40	39	39	631	90	41	35	40	39	44	44	44	42	44	41	41	501	
%	91	39	37	37	42	41	38	45	:	:	:	:	:	:	91	-5.5	4.0	-9.7	5.5	-6.3	-14.0	2.5	:	:	:	:	:	:
%+	91	-5.5	-1.1	-4.1	-1.7	-2.7	-4.7	-3.6	:	:	:	:	:	:	91	-5.5	-1.1	-4.1	-1.7	-2.7	-4.7	-3.6	:	:	:	:	:	:
FRANCE	89	160	145	159	144	147	149	143	164	156	168	163	144	1842	90	160	139	155	152	155	147	154	167	161	185	174	179	1929
%	91	181	150	160	165	159	151	171	169	:	:	:	:	:	91	13.3	7.8	3.1	8.2	2.7	2.6	10.7	1.3	:	:	:	:	:
%+	91	13.3	7.8	3.1	8.2	2.7	2.6	10.7	1.3	:	:	:	:	:	91	13.3	7.8	3.1	8.2	2.7	2.6	10.7	1.3	:	:	:	:	:
IRELAND	89	19	22	42	25	23	25	31	35	37	74	102	40	476	90	35	35	44	35	36	33	37	45	55	92	82	41	571
%	91	37	33	42	45	33	37	:	:	:	:	:	:	:	91	4.9	-5.2	-5.0	27.6	-9.1	11.7	:	:	:	:	:	:	:
%+	91	4.9	-5.2	-5.0	27.6	-9.1	11.7	:	:	:	:	:	:	:	91	4.9	-5.2	-5.0	27.6	-9.1	11.7	:	:	:	:	:	:	:
ITALIA	89	63	57	71	64	71	74	66	65	76	69	77	78	829	90	63	68	77	72	75	83	67	72	87	72	83	72	892
%	91	69	74	84	:	:	:	:	:	:	:	:	:	:	91	8.8	8.3	9.3	:	:	:	:	:	:	:	:	:	:
%+	91	8.8	8.3	9.3	:	:	:	:	:	:	:	:	:	:	91	8.8	8.3	9.3	:	:	:	:	:	:	:	:	:	:
LUXEMBOURG	89	1	1	1	1	1	1	1	0	1	1	1	1	7	90	1	1	1	1	1	1	1	1	1	1	1	7	
%	91	1	1	1	1	1	1	1	1	1	1	1	1	7	91	1	1	1	1	1	1	1	1	1	1	1	1	7
%+	91	-8.7	-4.3	-4.7	-0.1	0.4	2.8	5.5	8.4	:	:	:	:	:	91	-8.7	-4.3	-4.7	-0.1	0.4	2.8	5.5	8.4	:	:	:	:	:
NEDERLAND	89	37	34	40	37	39	36	33	36	40	41	40	38	450	90	41	34	40	36	41	35	34	40	37	46	46	43	474
%	91	46	40	43	44	47	:	:	:	:	:	:	:	:	91	11.0	17.5	7.0	22.2	14.8	:	:	:	:	:	:	:	:
%+	91	11.0	17.5	7.0	22.2	14.8	:	:	:	:	:	:	:	:	91	11.0	17.5	7.0	22.2	14.8	:	:	:	:	:	:	:	:
PORTUGAL	89	11:	10:	11:	10:	11:	10:	11:	13:	10:	10:	9:	10:	127:	90	9:	8:	8:	9:	8:	8:	10:	12:	9:	11:	9:	10:	112:
%	91	17.7:	5.3:	4.5:	21.0:	3.1:	12.7:	11.2:	:	:	:	:	:	:	91	11:	8:	8:	10:	9:	9:	12:	:	:	:	:	:	:
%+	91	17.7:	12.1:	9.7:	12.6:	10.5:	10.9:	10.9:	:	:	:	:	:	:	91	17.7:	12.1:	9.7:	12.6:	10.5:	10.9:	10.9:	:	:	:	:	:	:
UNITED KINGDOM	89	95	77	78	82	64	68	83	71	77	102	87	74	959	90	93	72	74	88	56	70	89	75	87	112	93	79	986
%	91	103	78	80	91	72	77	82	74	:	:	:	:	:	91	11.0	8.2	8.1	3.8	28.8	9.6	-7.4	-1.9	:	:	:	:	:
%+	91	11.0	9.8	9.3	7.8	10.9	10.7	7.7	6.5	:	:	:	:	:	91	11.0	9.8	9.3	7.8	10.9	10.7	7.7	6.5	:	:	:	:	:

RINDER UND KÄLBER AUSSENHANDEL	CATTLE (TOTAL) EXTERNAL TRADE												BOVINS (TOTAL) COMMERCE EXTERIEUR
	JAN	FEB	MAR	APR	MAY	JUN	JUL	AUG	SEP	DOCT	NOV	DEC	TOTAL
1000 STUECK	1000 HEAD												1000 TETES
EINFUHR LEBENDER TIERE	IMPORT OF LIVE ANIMALS												IMPORTATION D'ANIMAUX VIVANTS
EUR 12	91	105:	82:	98:	105:	85:	:	:	:	:	:	:	:
EUR 12#	89	134:	134:	167:	204:	204:	178:	169:	118:	80:	85:	101:	100:
	90	143:	139:	154:	176:	165:	204:	:	:	:	:	:	4518
BELG-LUXEMBOURG	89	8	9	10	15	16	16	12	15	10	8	9	7
	90	10	7	6	9	13	13	11	16	17	20	17	13
	91	14	12	11	14	18	16	14	:	:	:	:	134
DANMARK	89	-	-	0	-	-	-	-	0	0	-	-	0
	90	-	-	0	0	0	-	-	-	0	-	-	0
	91	-	-	-	-	-	0	-	-	:	:	:	0
DEUTSCHLAND#	89	38	33	43	38	46	36	34	30	31	32	32	32
DEUTSCHLAND	90	45	56	54	51	34	53	:	:	:	:	:	425
	91	18	23	23	26	22	12	10	:	:	:	:	:
ELLADA	89	6	5	8	2	6	7	5	6	9	6	11	8
	90	5	9	9	8	9	4	7	4	3	3	4	5
	91	13	6	6	5	5	4	11	:	:	:	:	79
ESPANA	89	8	10	15	23	12	12	6	9	6	9	8	10
	90	14	9	2	14	2	8	2	1	6	7	7	0
	91	23	6	0	14	5	1	14	:	:	:	:	65
FRANCE	89	23	19	20	20	27	26	27	33	26	22	28	21
	90	34	20	24	23	29	40	57	41	30	36	35	21
	91	37	36	37	47	48	39	52	41	:	:	:	391
IRELAND	89	5	3	3	2	1	1	0	0	0	2	3	3
	90	3	2	0	0	-	-	0	0	0	-	0	-
	91	-	0	0	1	0	-	-	:	:	:	:	24
ITALIA	89	240	237	264	281	254	224	204	210	205	231	214	217
	90	234	208	237	203	224	204	190	207	193	213	192	200
	91	196	147	175	157	155	111	:	:	:	:	:	2504
NEDERLAND	89	32	33	41	40	40	35	38	53	56	59	57	43
	90	42	47	41	35	36	39	35	63	68	75	64	50
	91	60	53	55	51	51	:	:	:	:	:	:	528
PORTUGAL	89	-	-	0	-	0	0	0	0	0	1	1	0
	90	0	0	0	0	1	1	0	0	1	1	1	1
	91	0	1	1	1	0	1	1	:	:	:	:	3
UNITED KINGDOM	89	6	11	15	13	8	7	7	5	10	17	18	10
	90	14	16	14	16	6	2	2	2	6	18	17	6
	91	5	7	9	11	5	4	4	4	:	:	:	127
EUR 12	91	43:	19:	28:	72:	28:	:	:	:	:	:	:	:
EUR 12#	89	-:	-:	-:	-:	-:	-:	-:	-:	10:	24:	48:	5:
	90	-:	-:	-:	-:	-:	-:	-:	-:	:	:	:	2932:
BELG-LUXEMBOURG	89	17	24	28	23	22	18	14	16	19	20	21	18
	90	19	18	23	16	15	14	10	12	11	14	15	14
	91	19	18	25	22	23	19	18	:	:	:	:	241
DANMARK	89	1	1	0	4	0	-	0	1	1	1	1	1
	90	1	1	0	1	2	1	1	0	0	0	0	1
	91	0	1	1	1	1	0	0	:	:	:	:	11
DEUTSCHLAND#	89	32	34	37	44	49	44	35	39	33	37	36	31
DEUTSCHLAND	90	33	27	27	27	27	30	:	:	:	:	:	451
	91	69	71	75	95	84	77	85	:	:	:	:	:
ELLADA	89	-	-	-	-	-	-	-	1	1	0	-	1
	90	-	0	-	-	-	-	-	-	0	-	-	1
	91	-	-	-	-	-	-	-	:	:	:	:	:
ESPANA	89	0	0	0	0	1	0	0	0	1	1	1	0
	90	0	0	0	0	0	0	1	1	1	0	0	5
	91	0	0	0	0	1	3	2	:	:	:	:	6
FRANCE	89	133	120	135	107	93	84	74	118	152	188	177	136
	90	139	123	118	93	97	81	76	93	142	190	151	99
	91	164	102	109	132	94	80	93	116	:	:	:	1403
IRELAND	89	5	13	17	24	13	9	7	10	12	16	32	13
	90	16	23	33	25	20	4	2	3	7	20	23	9
	91	10	8	15	14	11	11	:	:	:	:	:	170
ITALIA	89	-	-	-	-	-	-	-	-	-	-	-	-
	90	-	0	1	0	1	1	1	0	0	-	1	0
	91	-	0	0	0	1	0	:	:	:	:	:	5
NEDERLAND	89	17	16	16	17	18	17	12	16	17	17	17	14
	90	20	14	12	9	11	9	11	9	10	14	13	12
	91	10	8	8	10	14	:	:	:	:	:	:	143
PORTUGAL	89	-:	-:	-:	-:	-:	-:	-:	-:	-:	-:	-:	-:
	90	-:	-:	-:	-:	-:	-:	-:	-:	-:	-:	-:	-:
	91	-:	-:	-:	-:	-:	-:	-:	-:	-:	-:	-:	-:
UNITED KINGDOM	89	26	19	18	11	11	13	22	40	50	46	41	42
	90	31	28	20	12	16	13	26	44	47	57	48	37
	91	29	21	16	19	24	31	47	53	:	:	:	340
													380

11.11.91

TAB - 006

		CATTLE (TOTAL) EXTERNAL TRADE												BOVINS (TOTAL) COMMERCE EXTERIEUR	
RINDER UND KÄLBER AUSSENHANDEL		JAN	FEB	MAR	APR	MAY	JUN	JUL	AUG	SEP	OCT	NOV	DEC	TOTAL	
1000 TONNEN		1000 TONS												1000 TONNES	
EINFUHR LEBENDER TIERE		IMPORT OF LIVE ANIMALS												IMPORTATION D'ANIMAUX VIVANTS	
EUR 12	91	10:	6:	7:	11:	10:	:	:	:	:	:	:	:	:	:
EUR 12#	89	16:	16:	19:	14:	19:	17:	19:	11:	12:	12:	13:	12:	539:	
	90	14:	12:	13:	12:	13:	17:	:	:	:	:	:	:	:	
BELG-LUXEMBOURG	89	1	1	1	2	2	1	1	1	1	1	1	1	14	
	90	1	1	1	1	2	1	1	2	2	3	2	2	18	
	91	2	2	2	2	2	2	1	:	:	:	:	:	:	
DANMARK	89	-	-	-	-	-	-	-	0	-	-	-	-	0	
	90	-	-	-	0	-	-	-	-	-	-	-	0	0	
	91	-	-	-	-	-	-	-	-	:	:	:	:	:	
DEUTSCHLAND#	89	5	4	4	5	5	4	4	4	4	5	5	4	52	
DEUTSCHLAND	90	5	5	6	6	4	5	:	:	:	:	:	:	:	
	91	2	2	2	2	3	2	2	:	:	:	:	:	:	
ELLADA	89	1	1	2	0	1	1	1	1	2	1	2	2	16	
	90	1	2	2	2	2	1	2	1	1	1	1	1	15	
	91	2	1	1	1	1	1	2	:	:	:	:	:	:	
ESPANA	89	2	2	3	3	3	2	1	2	1	2	2	2	24	
	90	1	1	0	1	0	0	0	0	0	1	1	0	4	
	91	1	0	0	1	0	0	1	:	:	:	:	:	:	
FRANCE	89	2	2	2	2	3	2	2	3	2	2	3	2	28	
	90	3	2	2	2	2	2	2	3	2	4	4	11	41	
	91	4	3	4	5	6	4	5	4	:	:	:	:	:	
IRELAND	89	0	0	0	0	0	0	0	0	0	0	0	0	2	
	90	0	0	-	-	-	-	-	-	-	-	-	-	0	
	91	-	0	-	0	-	-	:	:	:	:	:	:	:	
ITALIA	89	29	31	29	30	28	26	25	24	25	25	21	25	317	
	90	27	24	27	23	24	22	22	22	21	21	18	23	274	
	91	26	20	22	35	22	17	:	:	:	:	:	:	:	
NEDERLAND	89	3	4	4	4	4	4	3	5	5	5	5	4	50	
	90	5	5	4	4	4	5	3	3	8	8	7	5	63	
	91	7	7	7	7	7	:	:	:	:	:	:	:	:	
PORTUGAL	89	0	0	0	0	0	0	0	0	0	0	1	0	2	
	90	0	0	0	0	0	0	0	0	0	0	0	0	3	
	91	0	0	1	0	0	0	0	:	:	:	:	:	:	
UNITED KINGDOM	89	2	3	4	3	2	2	2	1	3	5	5	3	34	
	90	4	4	4	4	2	1	1	1	2	5	5	2	33	
	91	1	2	3	3	1	1	-	-	:	:	:	:	:	
EUR 12	91	6:	5:	5:	1:	6:	:	:	:	:	:	:	:	:	
EUR 12#	89	-:	-:	-:	-:	-:	-:	-:	1:	4:	6:	11:	2:	385:	
	90	-:	-:	4:	-:	-:	-:	-:	:	:	:	:	:	:	
BELG-LUXEMBOURG	89	3	3	3	3	3	2	2	3	3	3	3	3	35	
	90	3	2	2	2	2	2	2	2	2	2	2	2	24	
	91	3	2	3	3	3	2	3	:	:	:	:	:	:	
DANMARK	89	-	-	-	0	-	-	-	-	0	-	-	-	0	
	90	-	-	-	-	-	-	0	-	-	-	-	-	0	
	91	-	-	-	-	-	-	-	-	:	:	:	:	:	
DEUTSCHLAND#	89	6	6	7	7	7	6	5	7	6	7	7	6	76	
DEUTSCHLAND	90	6	5	6	5	5	4	:	:	:	:	:	:	:	
	91	13	14	14	20	15	14	14	:	:	:	:	:	:	
ELLADA	89	-	-	-	-	-	-	-	0	0	0	-	-	0	
	90	-	0	-	-	-	-	-	0	0	-	-	-	0	
	91	-	-	-	-	-	-	-	:	:	:	:	:	:	
ESPANA	89	0	0	0	0	0	0	0	0	0	0	0	0	1	
	90	0	0	0	0	0	0	0	0	0	0	0	0	2	
	91	0	0	0	0	0	0	0	:	:	:	:	:	:	
FRANCE	89	17	17	18	14	12	12	10	17	20	22	21	17	197	
	90	16	16	16	15	13	11	10	14	20	24	20	43	220	
	91	21	15	16	17	14	12	13	17	:	:	:	:	:	
IRELAND	89	1	4	1	7	4	2	2	3	4	5	9	4	45	
	90	5	7	11	8	6	1	1	1	2	6	7	3	55	
	91	2	2	4	3	3	2	:	:	:	:	:	:	:	
ITALIA	89	-	-	-	-	-	-	-	-	-	-	-	-	-	
	90	-	0	0	0	0	0	0	0	0	-	0	0	1	
	91	-	0	0	0	0	0	:	:	:	:	:	:	:	
NEDERLAND	89	1	1	1	1	1	1	1	1	1	1	2	1	15	
	90	1	1	1	1	1	2	1	1	1	2	2	2	16	
	91	2	1	1	1	2	:	:	:	:	:	:	:	:	
PORTUGAL	89	-:	-:	-:	-:	-:	-:	-:	-:	-:	-:	-:	-:	-:	
	90	-:	-:	-:	-:	-:	-:	-:	-:	-:	-:	-:	-:	-:	
	91	-:	-:	-:	-:	-:	-:	-:	:	:	:	:	:	:	
UNITED KINGDOM	89	2	1	1	1	1	1	1	1	2	2	2	2	16	
	90	1	1	1	1	1	1	1	2	2	2	2	2	18	
	91	1	1	1	1	1	1	2	2	:	:	:	:	:	

	BULLOCKS														BOEUFS		
	OCHSEN NETTOERZEUGUNG (SCHLACHTUNGEN)							NET PRODUCTION (SLAUGHTERINGS)							PRODUCTION NETTE (ABATTAGES)		
	JAN	FEB	MAR	APR	MAY	JUN	JUL	AUG	SEP	OCT	NOV	DEC	TOTAL				
	1000 STUECK														1000 HEAD	1000 TETES	
EUR 12	91	236	193	222	:	:	:	:	:	:	:	:	:	:			
EUR 12#	89	198	186	258	197	171	172	207	217	232	408	425	224	2894			
	90	220	180	207	220	163	192	227	244	293	470	354	218	2989			
	91	236	193	:	:	:	:	:	:	:	:	:	:	:			
%	91	7.5	6.7	:	:	:	:	:	:	:	:	:	:	:			
%+	91	7.5	7.2	:	:	:	:	:	:	:	:	:	:	:			
BELGIE-BELGQUE	89	4	3	4	4	4	2	3	4	4	5	4	4	45			
	90	4	4	4	4	4	4	4	4	4	4	4	4	49			
	91	4	4	5	5	5	4	4	4	4	4	4	4	:			
%	91	4.6	15.2	4.4	11.6	14.1	8.0	:	:	:	:	:	:	:			
%+	91	4.6	9.6	7.8	8.8	:	9.5	:	:	:	:	:	:	:			
DANMARK	89	0	0	0	0	0	-	0	0	1	2	1	0	4			
	90	0	0	0	0	0	0	0	0	1	2	1	0	5			
	91	0	0	0	0	0	0	0	0	:	:	:	:	:			
%	91	-	-50.0	-	-	-	-	-	100.0	:	:	:	:	:			
%+	91	-	-25.0	-16.7	-12.5	-10.0	-9.1	-8.3	:	:	:	:	:	:			
DEUTSCHLAND#	89	1	1	1	1	1	1	0	1	3	27	7	1	44			
	90	1	1	1	1	1	1	1	1	8	26	4	1	46			
%	90	46.5	27.7	36.8	42.4	49.3	32.6	45.7	-8.4	145.4	-4.0	-46.2	62.5	:			
%+	90	46.5	35.7	36.2	38.1	40.8	39.7	40.2	33.5	73.6	15.4	5.0	5.6	:			
DEUTSCHLAND	91	1	1	1	2	1	1	1	1	:	:	:	:	:			
ELLADA	89	0	0	0	0	0	0	0	0	0	0	0	0	2			
	90	1	1	1	1	1	1	1	1	1	1	1	1	10			
	91	1	1	1	1	1	1	1	1	1	1	1	1	:			
%	91	-3.0	-2.7	-2.6	-4.8	:	:	:	:	:	:	:	:	:			
%+	91	-3.0	-2.8	-2.8	-3.3	:	:	:	:	:	:	:	:	:			
ESPAÑA	89	-	-	-	-	-	-	-	-	-	-	-	-	-			
	90	-	-	-	-	-	-	-	-	-	-	-	-	-			
	91	-	-	-	-	-	-	-	-	-	-	-	-	-			
%	91	-	-	-	-	-	-	-	-	-	-	-	-	-			
%+	91	-	-	-	-	-	-	-	-	-	-	-	-	-			
FRANCE	89	41	42	47	41	41	40	40	51	47	52	50	37	529			
	90	41	32	39	38	38	35	35	52	44	51	49	36	489			
	91	39	32	33	34	35	31	34	39	:	:	:	:	:			
%	91	-4.6	0.2	-15.7	-9.2	-8.3	-9.3	-2.6	-25.0	:	:	:	:	:			
%+	91	-4.6	-2.5	-7.1	-7.6	-7.8	-8.0	7.3	-10.2	:	:	:	:	:			
IRELAND	89	16	21	79	17	22	27	40	48	54	158	221	66	767			
	90	39	36	48	37	39	45	58	71	99	199	150	63	881			
	91	47	44	62	73	35	54	33	78	:	:	:	:	:			
%	91	19.2	23.3	29.6	97.3	-9.0	21.5	-43.3	9.9	:	:	:	:	:			
%+	91	19.2	21.2	24.5	41.3	31.6	29.8	15.7	14.6	:	:	:	:	:			
ITALIA	89	2	2	2	2	2	2	1	2	2	2	2	3	22			
	90	1	1	1	1	1	1	1	2	3	2	2	3	21			
	91	1	1	1	1	1	1	1	1	1	1	1	1	:			
%	91	4.2	-19.8	-44.2	:	:	:	:	:	:	:	:	:	:			
%+	91	4.2	-7.3	-20.2	:	:	:	:	:	:	:	:	:	:			
LUXEMBOURG	89	0	0	0	0	0	0	0	0	0	0	0	0	3			
	90	0	0	0	0	0	0	0	0	0	0	0	0	4			
	91	0	0	0	0	0	0	0	0	0	0	0	0	:			
%	91	-14.7	-5.7	-22.7	-0.6	-18.9	-6.2	3.8	7.5	:	:	:	:	:			
%+	91	-14.7	-10.6	-15.2	-11.4	-13.0	-12.0	-10.2	-8.4	:	:	:	:	:			
NEderland	89	-	-	-	-	-	-	-	-	-	-	-	-	-			
	90	-	-	-	-	-	-	-	-	-	-	-	-	-			
	91	-	-	-	-	-	-	-	-	-	-	-	-	-			
%	91	-	-	-	-	-	-	-	-	-	-	-	-	-			
%+	91	-	-	-	-	-	-	-	-	-	-	-	-	-			
PORTUGAL	89	2	1	1	2	2	1	1	2	1	1	1	3	19			
	90	0	0	0	1	0	1	1	1	1	1	2	1	10			
	91	1	1	0	1	1	0	1	1	1	1	1	1	:			
%	91	8.5	120.1	5.7	25.3	33.4	-41.3	111.8	:	:	:	:	:	:			
%+	91	8.5	61.1	43.4	36.2	35.7	17.9	31.5	:	:	:	:	:	:			
UNITED KINGDOM	89	131	116	125	129	99	99	121	110	118	162	138	110	1458			
	90	132	105	111	136	79	104	127	113	133	184	141	109	1474			
	91	143	107	119	123	95	99	94	96	111	:	:	:	:			
%	91	8.0	2.6	7.0	-9.8	20.0	-4.8	-26.4	-15.0	-16.9	:	:	:	:			
%+	91	8.0	5.6	6.0	1.6	4.2	2.8	-1.9	-3.5	-5.2	:	:	:	:			

11.11.91

TAB - 008

	OCHSEN NETTOERZEUGUNG (SCHLACHTUNGEN)					BULLOCKS NET PRODUCTION (SLAUGHTERINGS)					BOEUFs PRODUCTION NETTE (ABATTAGES)				
	I	I	I	I	I	I	I	I	I	I	I	I	I	I	I
	JAN	FEB	MAR	APR	MAY	JUN	JUL	AUG	SEP	OCT	NOV	DEC	TOTAL		
	1000 TONNEN					1000 TONS					1000 TONNES				
EUR 12	91	79	65	75	:	:	:	:	:	:	:	:	:	:	
EUR 12*	89	66	62	89	65	58	58	69	72	78	139	145	76	977	
% 90	75	62	71	75	57	57	67	78	84	100	161	121	74	1024	
% 91	13,6	-0,7	-19,7	15,0	-0,6	14,9	12,1	15,4	29,1	15,9	-16,5	-2,7			
%+ 90	13,6	6,6	-4,1	0,3	0,1	2,3	3,8	5,3	8,3	9,7	5,5	4,8			
BELGIE-BELGIQUE	89	2	1	2	1	1	1	1	1	2	2	2	2	17	
% 90	2	1	2	2	2	2	2	1	2	2	2	2	1	19	
% 91	2	2	2	2	2	2	2	:	:	:	:	:	:	:	
% 91	1,7	11,5	4,9	8,4	11,9	2,1	:	:	:	:	:	:	:	:	
%+ 91	1,7	6,4	5,9	6,5	7,6	6,7	:	:	:	:	:	:	:	:	
DANMARK	89	0	-	0	0	-	-	-	0	0	1	0	-	1	
% 90	0	0	0	0	0	0	0	0	0	0	1	0	-	1	
% 91	0	-	-	0	0	-	-	-	0	:	:	:	:	:	
% 91	-	-100,0	-	-	-	-	-	-	-	:	:	:	:	:	
%+ 91	-	-50,0	-33,3	-25,0	-20,0	-20,0	-20,0	-	-	:	:	:	:	:	
DEUTSCHLAND*	89	0	0	0	0	0	0	0	0	1	10	3	0	15	
% 90	0	0	0	0	0	0	0	0	0	3	9	1	0	16	
% 91	49,7	30,7	38,5	42,9	50,2	35,1	43,8	-10,5	149,8	-3,8	-48,4	62,7			
%+ 90	49,7	38,8	38,7	40,1	42,5	41,5	41,7	34,6	77,3	15,6	4,9	5,5			
DEUTSCHLAND	91	0	0	0	0	0	0	0	:	:	:	:	:	:	
ELLADA	89	0	0	0	0	0	0	0	0	0	0	0	0	0	
% 90	0	0	0	0	0	0	0	0	0	0	0	0	0	2	
% 91	0	0	0	0	0	:	:	:	:	:	:	:	:	:	
% 91	-1,1	-	0,5	-2,9	:	:	:	:	:	:	:	:	:	:	
%+ 91	-1,1	-0,5	-0,2	-0,9	:	:	:	:	:	:	:	:	:	:	
ESPAÑA	89	-	-	-	-	-	-	-	-	-	-	-	-	-	
% 90	-	-	-	-	-	-	-	-	-	-	-	-	-	-	
% 91	-	-	-	-	-	-	-	-	-	-	-	-	-	-	
% 91	-	-	-	-	-	-	-	-	-	-	-	-	-	-	
%+ 91	-	-	-	-	-	-	-	-	-	-	-	-	-	-	
FRANCE	89	16	16	18	16	16	16	16	19	18	20	19	15	205	
% 90	16	13	15	15	15	14	14	14	19	17	19	19	14	192	
% 91	15	13	13	14	14	12	14	15	:	:	:	:	:	:	
% 91	-3,9	0,1	-14,3	-9,6	-8,7	-11,3	-3,3	-21,1	:	:	:	:	:	:	
%+ 91	-3,9	-2,1	-6,4	-7,2	-7,5	-8,1	-7,5	-9,6	:	:	:	:	:	:	
IRELAND	89	6	8	29	6	8	10	14	17	19	56	78	24	273	
% 90	15	14	18	14	14	17	21	26	37	72	55	23	324		
% 91	17	16	22	26	12	19	12	27	:	:	:	:	:		
% 91	13,6	17,6	22,6	86,1	-17,6	13,2	-46,3	5,4	:	:	:	:	:		
%+ 91	13,6	15,5	18,3	33,8	24,0	22,0	8,9	8,3	:	:	:	:	:		
ITALIA	89	1	0	1	1	1	0	0	0	1	1	1	1	6	
% 90	0	0	0	0	1	0	0	0	0	1	1	1	1	6	
% 91	0	0	0	:	:	:	:	:	:	:	:	:	:	:	
% 91	-1,9	-26,0	-53,3	:	:	:	:	:	:	:	:	:	:	:	
%+ 91	-1,9	-13,3	-27,0	:	:	:	:	:	:	:	:	:	:	:	
LUXEMBOURG	89	0	0	0	0	0	0	0	0	0	0	0	0	1	
% 90	0	0	0	0	0	0	0	0	0	0	0	0	0	1	
% 91	0	0	0	0	0	0	0	0	0	:	:	:	:	:	
% 91	-10,9	-1,1	-21,1	0,8	-14,2	2,2	8,1	14,8	:	:	:	:	:	:	
%+ 91	-10,9	-6,4	-12,0	-8,6	-9,8	-8,1	-6,3	-4,2	:	:	:	:	:	:	
NEDERLAND	89	-	-	-	-	-	-	-	-	-	-	-	-	-	
% 90	-	-	-	-	-	-	-	-	-	-	-	-	-	-	
% 91	-	-	-	-	-	-	-	-	-	-	-	-	-	-	
% 91	-	-	-	-	-	-	-	-	-	-	-	-	-	-	
%+ 91	-	-	-	-	-	-	-	-	-	-	-	-	-	-	
PORTUGAL	89	0	0	0	1	1	0	0	1	0	0	0	1	5	
% 90	0	0	0	0	0	0	0	0	0	0	0	0	0	3	
% 91	0	0	0	0	0	0	0	0	:	:	:	:	:	:	
% 91	22,4	120,7	13,3	36,4	38,2	-32,9	98,9	:	:	:	:	:	:	:	
%+ 91	22,4	69,5	51,8	46,0	44,8	27,4	38,0	:	:	:	:	:	:	:	
UNITED KINGDOM	89	41	37	39	40	31	31	37	33	36	50	43	34	452	
% 90	41	33	35	43	25	33	33	40	35	41	57	43	33	459	
% 91	44	33	37	37	29	30	28	30	34	:	:	:	:	:	
% 91	7,2	1,5	5,7	-12,7	16,9	-9,3	-28,8	-15,1	-16,5	:	:	:	:	:	
%+ 91	7,2	4,7	5,0	0,1	2,4	0,6	-4,1	-5,5	-6,9	:	:	:	:	:	

11.11.91

TAB - 009

	BULLOCKS												BOEUFs		
	OCHSEN BRUTTOEIGENERZEUGUNG						GROSS INDIGENOUS PRODUCTION						PRODUCTION INDIGENE BRUTE		
	I I	I I	I I	I I	I I	I I	I I	I I	I I	I I	I I	I I	I I	I I	I I
	JAN	FEB	MAR	APR	MAY	JUN	JUL	AUG	SEP	OCT	NOV	DEC	TOTAL		
	1000 STUECK						1000 HEAD						1000 TETES		
EUR 12	91	239	193	224	:	:	:	:	:	:	:	:	:	:	:
EUR 12#	89	198	190	262	207	174	174	208	222	233	409	435	227	2938	
	90	221	188	224	229	174	191	:	:	:	:	:	:	:	
BELGIE-BELGIQUE	89	4	4	4	4	4	2	3	4	5	5	5	5	47	
	90	4	4	4	4	4	4	4	4	4	4	4	4	49	
	91	4	4	5	5	5	4	:	:	:	:	:	:	:	
DANMARK	89	0	0	0	0	0	-	0	0	1	2	1	0	4	
	90	0	0	0	0	0	0	0	0	1	2	1	0	5	
	91	0	0	0	0	0	0	0	0	:	:	:	:	:	
DEUTSCHLAND#	89	0	1	1	1	1	1	0	1	3	27	7	0	44	
	90	1	1	1	1	1	1	:	:	:	:	:	:	:	
DEUTSCHLAND	91	1	1	1	2	1	1	:	:	:	:	:	:	:	
ELLADA	89	0	0	0	0	0	0	0	0	0	0	0	0	2	
	90	1	1	1	1	1	1	1	1	1	1	1	1	10	
	91	1	1	1	1	:	:	:	:	:	:	:	:	:	
ESPANA	89	-0	-	-	-	-	-	-	-	-	-	-	0	0	
	90	-	-	0	-	-	-0	-	-	-	-	-	-	0	
	91	-	-	-	-	-	-	:	:	:	:	:	:	:	
FRANCE	89	41	42	46	40	40	40	51	47	53	48	37	525		
	90	39	32	38	37	37	35	34	52	44	52	49	485		
	91	39	33	33	34	34	31	34	39	:	:	:	:		
IRELAND	89	17	29	89	32	28	31	42	55	60	166	242	73	864	
	90	47	50	72	54	51	46	59	72	104	213	166	69	1003	
	91	52	48	69	76	38	58	:	:	:	:	:	:	:	
ITALIA	89	2	2	2	2	2	1	1	2	2	2	2	3	22	
	90	1	1	1	1	1	1	1	2	3	1	2	3	20	
	91	1	1	0	:	:	:	:	:	:	:	:	:	:	
NEDERLAND	89	-	-	-	-	-	-	-	-	-	-	-	-	-	
	90	-	-	-	-	-	-	-	-	-	-	-	-	-	
	91	-	-	-	-	-	-	:	:	:	:	:	:	:	
PORTUGAL	89	2	1	1	2	2	1	1	2	1	0	1	3	18	
	90	0	0	0	1	0	0	1	1	1	1	2	1	9	
	91	0	1	0	1	1	0	1	:	:	:	:	:	:	
UNITED KINGDOM	89	130	112	119	125	97	97	119	108	114	154	128	106	1408	
	90	127	99	106	129	77	103	126	111	129	171	128	105	1412	
	91	140	104	114	120	93	98	93	94	:	:	:	:	:	



11.11.91

TAB - 010

	OCHSEN BRUTTDEIGENERZEUGUNG												BULLOCKS GROSS INDIGENOUS PRODUCTION				BOEUFs PRODUCTION INDIGENE BRUTE			
	I	I	I	I	I	I	I	I	I	I	I	I	I	I	I	I	I	I	I	
	JAN	FEB	MAR	APR	MAY	JUN	JUL	AUG	SEP	OCT	NOV	DEC	TOTAL							
	1000 TONNEN												1000 TONS				1000 TONNES			
EUR 12	91	80:	65:	76:	:	:	:	:	:	:	:	:	:	:	:	:	:	:		
EUR 12#	89	66:	64:	90:	69:	59:	59:	70:	74:	79:	139:	148:	77:	994:	:	:	:	:		
	90	76:	65:	77:	78:	61:	67:	:	:	:	:	:	:	:	:	:	:	:		
BELGIE-BELGIQUE	89	2	1	2	1	1	1	1	1	2	2	2	2	18	:	:	:	:		
	90	2	1	2	2	2	2	1	2	2	2	2	1	19	:	:	:	:		
	91	2	2	2	2	2	2	:	:	:	:	:	:	:	:	:	:	:		
DANMARK	89	0	-	0	0	-	-	-	0	0	1	0	-	1	:	:	:	:		
	90	0	0	0	0	0	0	-	0	0	1	0	-	1	:	:	:	:		
	91	0	-	0	0	0	0	-	0	:	:	:	:	:	:	:	:	:		
DEUTSCHLAND	89	0	0	0	0	0	0	0	0	1	10	3	0	15	:	:	:	:		
	90	0	0	0	0	0	0	:	:	:	:	:	:	:	:	:	:	:		
	91	0	0	0	1	0	0	:	:	:	:	:	:	:	:	:	:	:		
ELLADA	89	0	0	0	0	0	0	0	0	0	0	0	0	0	:	:	:	:		
	90	0	0	0	0	0	0	0	0	0	0	0	0	2	:	:	:	:		
	91	0	0	0	0	:	:	:	:	:	:	:	:	:	:	:	:	:		
ESPANA	89	-0	-	-	-0	-	-	-	-	-	-	-	0	0	:	:	:	:		
	90	-	-	0	-	-	-	-	-	-	-	-	-	0	:	:	:	:		
	91	-	-	-	-	-	-	-	-	-	-	-	-	0	:	:	:	:		
FRANCE	89	16	16	18	16	16	16	16	19	18	20	19	14	204	:	:	:	:		
	90	16	13	15	15	15	14	14	20	17	19	18	14	190	:	:	:	:		
	91	15	13	13	14	14	12	14	15	:	:	:	:	:	:	:	:	:		
IRELAND	89	6	10	32	11	10	11	15	19	21	59	84	26	304	:	:	:	:		
	90	17	18	26	19	19	17	22	26	38	76	60	25	364	:	:	:	:		
	91	18	17	24	26	13	20	:	:	:	:	:	:	:	:	:	:	:		
ITALIA	89	1	0	1	1	1	0	0	0	1	1	1	1	6	:	:	:	:		
	90	0	0	0	1	0	0	0	0	1	0	1	1	6	:	:	:	:		
	91	0	0	0	:	:	:	:	:	:	:	:	:	:	:	:	:	:		
NEDERLAND	89	-	-	-	-	-	-	-	-	-	-	-	-	-	:	:	:	:		
	90	-	-	-	-	-	-	-	-	-	-	-	-	-	:	:	:	:		
	91	-	-	-	-	-	:	:	:	:	:	:	:	:	:	:	:	:		
PORTUGAL	89	0:	0:	0:	1:	1:	0:	0:	1:	0:	0:	0:	1:	5:	:	:	:	:		
	90	0:	0:	0:	0:	0:	0:	0:	0:	0:	0:	0:	0:	2:	:	:	:	:		
	91	0:	0:	0:	0:	0:	0:	0:	:	:	:	:	:	:	:	:	:	:		
UNITED KINGDOM	89	41	36	37	39	30	30	37	33	35	48	40	33	439	:	:	:	:		
	90	40	31	33	41	24	33	39	35	40	53	39	32	442	:	:	:	:		
	91	43	32	36	36	29	30	28	30	:	:	:	:	:	:	:	:	:		

11.11.91

TAB - 011

OCHSEN  
AUSSENHANDELBULLOCKS  
EXTERNAL TRADEBOEUFs  
COMMERCE EXTERIEUR

		JAN	FEB	MAR	APR	MAY	JUN	JUL	AUG	SEP	OCT	NOV	DEC	TOTAL	
		1000 STUECK													
		1000 HEAD													
		1000 TETES													
		EINFUHR LEBENDER TIERE						IMPORT OF LIVE ANIMALS						IMPORTATION D'ANIMAUX VIVANTS	
EUR 12	91	-	-	0	0	-	:	:	:	:	:	:	:	:	
EUR 12#	89	0	0	0	0	0	-1	:	0	0	0	0	0	63	
	90	0	0	0	-	-	0	:	:	:	:	:	:	:	
BELG-LUXEMBOURG	89	0	0	0	0	0	0	0	0	0	0	0	0	2	
	90	0	0	0	0	0	0	0	0	0	0	0	0	1	
	91	0	0	0	0	0	0	0	:	:	:	:	:	:	
DANMARK	89	-	-	-	-	-	-	-	-	-	-	-	-	-	
	90	-	-	-	-	-	-	-	-	-	-	-	-	-	
	91	-	-	-	-	-	-	-	:	:	:	:	:	:	
DEUTSCHLAND#	89	0	0	0	0	0	-	-	0	0	0	0	0	0	
	90	0	-	0	-	-	-	:	:	:	:	:	:	:	
DEUTSCHLAND	91	0	0	-	-	-	-	-	:	:	:	:	:	:	
ELLADA	89	-	-	-	-	-	-	-	0	0	-	-	-	0	
	90	-	-	-	-	-	-	-	-	-	0	-	-	0	
	91	-	-	-	-	-	-	-	:	:	:	:	:	:	
ESPAÑA	89	0	-	-	0	-	-	-	-	-	-	-	-	0	
	90	-	-	-	-	-	0	-	-	-	-	-	-	0	
	91	-	-	-	-	-	-	-	:	:	:	:	:	:	
FRANCE	89	0	0	1	1	1	0	0	0	1	0	2	1	7	
	90	2	1	2	1	1	0	1	0	0	1	0	0	9	
	91	1	1	1	0	0	0	0	0	:	:	:	:	:	
IRELAND	89	-	0	0	0	0	0	-	-	-	0	-	-	1	
	90	-	0	-	-	-	-	-	-	-	0	-	-	0	
	91	-	-	-	-	-	-	-	:	:	:	:	:	:	
ITALIA	89	0	0	0	0	-	0	-	0	-	0	0	0	0	
	90	0	0	0	-	0	0	-	-	0	0	1	0	2	
	91	0	0	0	0	-	0	:	:	:	:	:	:	:	
NEDERLAND	89	-	-	-	-	-	-	-	-	-	-	-	-	-	
	90	-	-	-	-	-	-	-	-	-	-	-	-	-	
	91	-	-	-	-	-	-	-	:	:	:	:	:	:	
PORTUGAL	89	-	-	-	-	0	0	0	0	-	1	0	-	1	
	90	0	0	0	0	0	0	0	0	-	0	-	-	2	
	91	0	0	0	0	-	0	0	:	:	:	:	:	:	
UNITED KINGDOM	89	2	4	6	5	3	2	2	2	4	8	10	4	51	
	90	5	6	6	7	2	1	1	2	4	13	13	4	64	
	91	3	3	5	3	2	1	1	2	:	:	:	:	:	
EUR 12	91	3	1	3	-0	2	:	:	:	:	:	:	:	:	
EUR 12#	89	-	4	3	10	4	1	1	5	2	1	10	3	106	
	90	1	8	17	9	10	-	:	:	:	:	:	:	:	
BELG-LUXEMBOURG	89	0	0	0	0	0	0	0	0	0	0	0	0	3	
	90	0	0	0	0	0	0	0	0	0	0	0	0	1	
	91	0	0	0	0	0	0	0	:	:	:	:	:	:	
DANMARK	89	-	-	-	-	-	-	-	-	-	-	-	-	-	
	90	-	-	-	-	-	-	-	-	-	-	-	-	-	
	91	-	-	-	-	-	-	-	:	:	:	:	:	:	
DEUTSCHLAND#	89	-	-	0	0	-	-	-	-	-	-	-	-	0	
	90	-	-	-	-	-	-	-	:	:	:	:	:	:	
DEUTSCHLAND	91	0	0	0	0	0	-	0	:	:	:	:	:	:	
ELLADA	89	-	-	-	-	-	-	-	-	-	-	-	-	-	
	90	-	-	-	-	-	-	-	-	-	-	-	-	-	
	91	-	-	-	-	-	-	-	:	:	:	:	:	:	
ESPAÑA	89	-	-	-	0	-	-	-	-	-	-	-	0	0	
	90	-	-	0	-	-	-	-	-	-	-	-	-	0	
	91	-	-	-	-	-	-	-	:	:	:	:	:	:	
FRANCE	89	0	1	0	0	0	0	0	0	0	0	0	0	3	
	90	0	0	0	0	0	0	0	1	0	1	0	1	5	
	91	1	1	0	0	0	0	0	0	:	:	:	:	:	
IRELAND	89	1	8	10	16	7	4	3	7	6	9	22	7	98	
	90	8	14	24	17	13	1	1	2	5	14	16	6	121	
	91	5	4	8	3	4	4	:	:	:	:	:	:	:	
ITALIA	89	-	-	-	-	-	-	-	-	-	-	-	-	-	
	90	-	-	-	-	-	0	-	-	-	-	1	0	1	
	91	-	0	-	-	-	-	-	:	:	:	:	:	:	
NEDERLAND	89	-	-	-	-	-	-	-	-	-	-	-	-	-	
	90	-	-	-	-	-	-	-	-	-	-	-	-	-	
	91	-	-	-	-	-	-	-	:	:	:	:	:	:	
PORTUGAL	89	-	-	-	-	0	0	-	-	-	-	0	-	0	
	90	-	-	-	-	-	-	-	-	-	-	-	-	-	
	91	-	-	-	-	-	-	-	:	:	:	:	:	:	
UNITED KINGDOM	89	0	0	0	0	0	0	0	-	0	0	0	0	2	
	90	0	0	1	0	0	0	-	-	0	0	0	0	2	
	91	0	0	0	0	0	0	0	0	:	:	:	:	:	

OCHSEN  
AUSSENHANDELBULLOCKS  
EXTERNAL TRADEBOEUFS  
COMMERCE EXTERIEUR

	I	I	I	I	I	I	I	I	I	I	I	I	I	I	I	I	I
	JAN	FEB	MAR	APR	MAY	JUN	JUL	AUG	SEP	OCT	NOV	DEC	TOTAL				

1000 TONNEN

1000 TONS

1000 TONNES

	EINFUHR LEBENDER TIERE													IMPORT OF LIVE ANIMALS					IMPORTATION D'ANIMAUX VIVANTS					
EUR 12	91	-:	-:	0:	0:	-:	-:	-:	-:	-:	-:	-:	-:											
EUR 12#	89	0:	0:	0:	0:	0:	0:	0:	0:	0:	0:	0:	0:	16:										
	90	0:	-:	0:	-:	-:	-:	-:	-:	-:	-:	-:	-:											
BELG-LUXEMBOURG	89	0	0	0	0	0	0	0	0	0	0	0	0	0	0	0	0	0	0	0	0	0	0	0
	90	0	0	0	0	0	0	0	0	0	0	0	0	0	0	0	0	0	0	0	0	0	0	0
	91	0	0	0	0	0	0	0	0	0	0	0	0	0	0	0	0	0	0	0	0	0	0	0
DANMARK	89	-	-	-	-	-	-	-	-	-	-	-	-	-	-	-	-	-	-	-	-	-	-	-
	90	-	-	-	-	-	-	-	-	-	-	-	-	-	-	-	-	-	-	-	-	-	-	-
	91	-	-	-	-	-	-	-	-	-	-	-	-	-	-	-	-	-	-	-	-	-	-	-
DEUTSCHLAND#	89	0	0	0	0	0	0	0	0	0	0	0	0	0	0	0	0	0	0	0	0	0	0	0
	90	0	0	0	0	0	0	0	0	0	0	0	0	0	0	0	0	0	0	0	0	0	0	0
	91	0	0	0	0	0	0	0	0	0	0	0	0	0	0	0	0	0	0	0	0	0	0	0
DEUTSCHLAND	89	-	-	-	-	-	-	-	-	-	-	-	-	-	-	-	-	-	-	-	-	-	-	-
	90	-	-	-	-	-	-	-	-	-	-	-	-	-	-	-	-	-	-	-	-	-	-	-
	91	-	-	-	-	-	-	-	-	-	-	-	-	-	-	-	-	-	-	-	-	-	-	-
ELLADA	89	-	-	-	-	-	-	-	0	0	0	0	0	0	0	0	0	0	0	0	0	0	0	0
	90	-	-	-	-	-	-	-	-	-	-	-	-	-	-	-	-	-	-	-	-	-	-	-
	91	-	-	-	-	-	-	-	-	-	-	-	-	-	-	-	-	-	-	-	-	-	-	-
ESPAÑA	89	0	-	-	0	-	-	-	-	-	-	-	-	-	-	-	-	-	-	-	-	-	-	-
	90	0	-	-	0	-	-	-	-	-	-	-	-	-	-	-	-	-	-	-	-	-	-	-
	91	0	-	-	0	-	-	-	-	-	-	-	-	-	-	-	-	-	-	-	-	-	-	-
FRANCE	89	0	0	0	0	0	0	0	0	0	0	0	0	0	0	0	0	0	0	0	0	0	0	1
	90	0	0	0	0	0	0	0	0	0	0	0	0	0	0	0	0	0	0	0	0	0	0	3
	91	0	0	0	0	0	0	0	0	0	0	0	0	0	0	0	0	0	0	0	0	0	0	0
IRELAND	89	-	-	-	0	0	-	-	-	-	-	-	-	-	-	-	-	-	-	-	-	-	-	0
	90	-	-	-	0	0	-	-	-	-	-	-	-	-	-	-	-	-	-	-	-	-	-	-
	91	-	0	-	-	-	-	-	-	-	-	-	-	-	-	-	-	-	-	-	-	-	-	-
ITALIA	89	0	0	0	0	0	0	0	0	0	0	0	0	0	0	0	0	0	0	0	0	0	0	0
	90	0	0	0	0	0	0	0	0	0	0	0	0	0	0	0	0	0	0	0	0	0	0	1
	91	0	0	0	0	0	0	0	0	0	0	0	0	0	0	0	0	0	0	0	0	0	0	0
NEDERLAND	89	-	-	-	-	-	-	-	-	-	-	-	-	-	-	-	-	-	-	-	-	-	-	-
	90	-	-	-	-	-	-	-	-	-	-	-	-	-	-	-	-	-	-	-	-	-	-	-
	91	-	-	-	-	-	-	-	-	-	-	-	-	-	-	-	-	-	-	-	-	-	-	-
PORTUGAL	89	0	0	0	0	0	0	0	0	0	0	0	0	0	0	0	0	0	0	0	0	0	0	0
	90	0	0	0	0	0	0	0	0	0	0	0	0	0	0	0	0	0	0	0	0	0	0	1
	91	0	0	0	0	0	0	0	0	0	0	0	0	0	0	0	0	0	0	0	0	0	0	1
UNITED KINGDOM	89	0	1	2	1	1	1	1	1	1	1	1	2	3	1	14								14
	90	2	2	2	2	1	0	0	1	1	4	4	1	18										18
	91	1	1	1	1	0	0	-	-	-	-	-	-	-									-	
EUR 12	91	1:	0:	1:	0:	1:	-	-	-	-	-	-	-											
EUR 12#	89	-:	2:	1:	4:	1:	1:	0:	2:	1:	1:	4:	1:	34:										
	90	1:	3:	6:	3:	3:	-:	-:	-:	-:	-:	-:	-:											
BELG-LUXEMBOURG	89	0	0	0	0	0	0	0	0	0	0	0	0	1									1	
	90	0	0	0	0	0	0	0	0	0	0	0	0	0	0	0	0	0	0	0	0	0	0	0
	91	0	0	0	0	0	0	0	0	0	0	0	0	0	0	0	0	0	0	0	0	0	0	0
DANMARK	89	-	-	-	-	-	-	-	-	-	-	-	-	-	-	-	-	-	-	-	-	-	-	-
	90	-	-	-	-	-	-	-	-	-	-	-	-	-	-	-	-	-	-	-	-	-	-	-
	91	-	-	-	-	-	-	-	-	-	-	-	-	-	-	-	-	-	-	-	-	-	-	-
DEUTSCHLAND#	89	-	-	0	0	-	-	-	-	-	-	-	-	0									0	0
	90	-	-	0	0	-	-	-	-	-	-	-	-	0	0	0	0	0	0	0	0	0	0	0
	91	0	0	0	0	0	0	0	0	0	0	0	0	0	0	0	0	0	0	0	0	0	0	0
DEUTSCHLAND	89	-	-	-	-	-	-	-	-	-	-	-	-	-	-	-	-	-	-	-	-	-	-	-
	90	-	-	-	-	-	-	-	-	-	-	-	-	-	-	-	-	-	-	-	-	-	-	-
	91	0	0	0	0	0	0	0	0	0	0	0	0	0	0	0	0	0	0	0	0	0	0	0
ELLADA	89	-	-	-	-	-	-	-	-	-	-	-	-	-	-	-	-	-	-	-	-	-	-	-
	90	-	-	-	-	-	-	-	-	-	-	-	-	-	-	-	-	-	-	-	-	-	-	-
	91	-	-	-	-	-	-	-	-	-	-	-	-	-	-	-	-	-	-	-	-	-	-	-
ESPAÑA	89	-	-	-	-	-	-	-	-	-	-	-	-	-	-	-	-	-	-	-	-	-	-	-
	90	-	-	0	-	-	-	-	-	-	-	-	-	-	-	-	-	-	-	-	-	-	-	-
	91	-	-	-	-	-	-	-	-	-	-	-	-	-	-	-	-	-	-	-	-	-	-	-
FRANCE	89	0	0	0	0	0	0	0	0	0	0	0	0	0	0	0	0	0	0	0	0	0	0	1
	90	0	0	0	0	0	0	0	0	0	0	0	0	0	0	0	0	0	0	0	0	0	0	1
	91	0	0	0	0	0	0	0	0	0	0	0	0	0	0	0	0	0	0	0	0	0	0	0
IRELAND	89	0	3	3	5	2	1	1	2	2	3	7	2	31										31
	90	3	5	8	6	4	0	0	1	2	4	5	2	40										40
	91	2	1	3	1	1	1	1	1	1	1	1	1	1	1	1	1	1	1	1	1	1	1	1
ITALIA	89	-	-	-	-	-	-	-	-	-	-	-	-	-	-	-	-	-	-	-	-	-	-	-
	90	-	-	-	-	-	-	-	-	-	-	-	-	-	-	-	-	-	-	-	-	-	-	-
	91	-	0	-	-	-	-	-	-	-	-	-	-	-	-	-	-	-	-	-	-	-	-	-
NEDERLAND	89	-	-	-	-	-	-	-	-	-	-	-	-	-	-	-	-	-	-	-	-	-	-	-
	90	-	-	-	-	-	-	-	-	-	-	-	-	-	-	-	-	-	-	-	-	-	-	-
	91	-	-	-	-	-	-	-	-	-	-	-	-	-	-	-	-	-	-	-	-	-	-	-
PORTUGAL	89	-:	-:	-:	-:	-:	-:	-:	-:	-:	-:	-:	-:	-:	-:	-:	-:	-:	-:	-:	-:	-:	-:	-:
	90	-:	-:	-:	-:	-:	-:	-:	-:	-:	-:	-:	-:	-:	-:	-:	-:	-:	-:	-:	-:	-:	-:	-:
	91	-:	-:	-:	-:	-:	-:	-:	-:	-:	-:	-:	-:	-:	-:	-:	-:	-:	-:	-:	-:	-:	-:	-:
UNITED KINGDOM	89	-	0	0	0	0	0	-	-	-	-	0	-	1										1
	90	0	0	0	0	0	0	-	-	-	0	-	1											1
	91	-	-	-	0	0	0	-	-	-	0	-	0											0

11.11.91

	BULLS													TAUREAUX	
	NETTOERZEUGUNG (SCHLACHTUNGEN)													NET PRODUCTION (SLAUGHTERINGS)	PRODUCTION NETTE (ABATTAGES)
	JAN	FEB	MAR	APR	MAY	JUN	JUL	AUG	SEP	OCT	NOV	DEC	TOTAL		
	1000 STUECK													1000 HEAD	1000 TETES
EUR 12	91	828	726	780	:	:	:	:	:	:	:	:	:		
EUR 12#	89	626	601	735	645	706	709	676	769	723	762	749	650	8352	
	90	662	635	721	705	739	769	769	831	820	845	818	756	9069	
	91	795	694	:	:	:	:	:	:	:	:	:	:	:	
%	91	20,2	9,2	:	:	:	:	:	:	:	:	:	:	:	
%+	91	20,2	14,8	:	:	:	:	:	:	:	:	:	:	:	
BELGIE-BELGIQUE	89	20	17	20	18	20	18	16	20	19	21	21	20	229	
	90	19	17	19	20	19	19	20	22	22	27	23	25	252	
	91	25	21	23	24	23	20	:	:	:	:	:	:	:	
%	91	29,3	25,2	17,8	20,3	22,0	6,7	:	:	:	:	:	:	:	
%+	91	29,3	27,4	24,1	23,1	22,9	20,2	:	:	:	:	:	:	:	
DANMARK	89	33	31	30	36	41	40	28	38	31	35	34	24	402	
	90	32	28	33	35	36	40	36	38	36	38	29	34	413	
	91	36	29	33	36	40	40	33	34	:	:	:	:	:	
%	91	10,6	3,9	-0,3	2,3	10,6	0,8	-8,8	-10,4	:	:	:	:	:	
%+	91	10,6	7,5	4,7	4,1	5,5	4,6	2,5	0,8	:	:	:	:	:	
DEUTSCHLAND#	89	166	172	264	173	200	197	191	238	203	232	218	166	2422	
	90	177	188	230	197	221	217	232	246	245	267	248	220	2687	
	91	177	188	230	197	221	217	232	246	245	267	248	220	2687	
%	90	6,6	9,1	-13,1	13,9	10,0	10,1	21,4	3,5	20,5	15,1	13,5	32,6	:	
%+	90	6,6	7,8	-1,3	2,0	3,7	4,8	7,1	6,6	8,1	8,9	9,4	11,0	:	
DEUTSCHLAND	91	293	243	262	270	275	259	285	275	:	:	:	:	:	
ELLADA	89	18	17	17	17	18	19	19	21	18	19	18	20	221	
	90	18	17	17	17	18	19	20	20	19	18	18	19	219	
	91	18	17	17	17	:	:	:	:	:	:	:	:	:	
%	91	-2,1	-1,9	-2,9	-1,1	:	:	:	:	:	:	:	:	:	
%+	91	-2,1	-2,0	-2,3	-2,0	:	:	:	:	:	:	:	:	:	
ESPAÑA	89	80	70	74	73	78	78	82	84	83	90	83	86	960	
	90	92	84	87	91	99	97	98	100	95	101	90	94	1127	
	91	86	77	79	95	90	78	100	:	:	:	:	:	:	
%	91	-6,8	-7,9	-8,2	4,8	-9,2	-19,8	2,0	:	:	:	:	:	:	
%+	91	-6,8	-7,3	-7,6	-4,4	-5,5	-8,0	:	:	:	:	:	:	:	
FRANCE	89	64	64	73	74	83	86	83	94	82	89	87	67	945	
	90	76	64	77	82	92	98	111	116	99	114	109	94	1131	
	91	100	81	86	99	98	106	125	107	:	:	:	:	:	
%	91	32,0	26,7	12,9	20,9	6,5	8,1	12,3	-7,4	:	:	:	:	:	
%+	91	32,0	29,6	23,6	22,9	19,0	16,8	16,0	12,2	:	:	:	:	:	
IRELAND	89	0	0	0	0	0	1	1	2	2	2	2	0	10	
	90	0	0	0	1	1	1	1	2	1	1	2	1	11	
	91	1	1	1	1	1	1	1	1	:	:	:	:	:	
%	91	133,3	75,0	50,0	40,0	25,0	25,0	20,0	-23,5	:	:	:	:	:	
%+	91	133,3	100,0	81,8	68,7	54,2	46,9	40,5	22,0	:	:	:	:	:	
ITALIA	89	173	168	187	174	187	193	174	187	202	189	211	197	2244	
	90	172	175	192	181	177	200	165	200	216	184	213	187	2263	
	91	172	178	194	:	:	:	:	:	:	:	:	:	:	
%	91	0,2	1,3	0,7	:	:	:	:	:	:	:	:	:	:	
%+	91	0,2	0,8	0,7	:	:	:	:	:	:	:	:	:	:	
LUXEMBOURG	89	1	0	0	0	1	0	1	0	0	1	0	0	6	
	90	0	0	0	0	0	0	1	0	0	1	0	0	5	
	91	0	0	0	0	0	0	1	1	:	:	:	:	:	
%	91	-12,0	-2,4	-9,9	8,8	-7,9	-14,4	-1,6	25,2	:	:	:	:	:	
%+	91	-12,0	-7,5	-8,3	-3,8	-4,6	-6,2	-5,4	-1,8	:	:	:	:	:	
NEDERLAND	89	24	22	24	32	34	32	31	36	38	32	32	29	366	
	90	26	23	25	32	35	32	33	39	41	39	40	35	399	
	91	41	36	39	40	43	:	:	:	:	:	:	:	:	
%	91	61,3	58,6	54,6	27,6	21,8	:	:	:	:	:	:	:	:	
%+	91	61,3	60,0	58,2	49,0	42,2	:	:	:	:	:	:	:	:	
PORTUGAL	89	20	17	20	18	18	18	21	26	19	19	17	17	229	
	90	16	14	13	16	16	15	19	23	18	21	17	22	210	
	91	22	16	17	20	20	18	25	:	:	:	:	:	:	
%	91	36,2	14,5	27,7	22,8	23,8	19,1	29,4	:	:	:	:	:	:	
%+	91	36,2	26,2	26,7	25,6	25,2	24,2	25,1	:	:	:	:	:	:	
UNITED KINGDOM	89	27	23	25	29	27	27	29	23	25	32	26	23	317	
	90	32	25	28	35	25	31	33	25	29	34	30	26	351	
	91	34	28	30	44	37	37	37	26	26	:	:	:	:	
%	91	6,0	9,9	8,4	26,0	47,0	20,8	10,9	1,6	-9,8	:	:	:	:	
%+	91	6,0	7,7	7,9	13,2	19,0	19,3	18,0	16,2	13,4	:	:	:	:	

///

	BULLEN NETTOERZEUGUNG (SCHLACHTUNGEN)					BULLS NET PRODUCTION (SLAUGHTERINGS)					TAUREAUX PRODUCTION HETTE (ABATTAGES)				
	I	I	I	I	I	I	I	I	I	I	I	I	I	I	I
	JAN	FEB	MAR	APR	MAY	JUN	JUL	AUG	SEP	OCT	NOV	DEC	TOTAL		
	1000 TONNEN					1000 TONS					1000 TONNES				
EUR 12	91	267	232	252	:	:	:	:	:	:	:	:	:	:	
EUR 12#	89	198	192	238	205	226	226	216	247	232	245	240	210	2676	
	90	214	208	237	229	241	246	251	267	265	272	260	241	2931	
%	90	7,9	8,7	-0,5	11,4	6,7	8,8	16,1	8,2	14,2	10,7	8,3	14,8		
%+	90	7,9	8,3	5,0	6,5	6,6	7,0	8,3	8,3	9,0	9,2	9,1	9,5		
BELGIE-BELGIQUE	89	8	8	9	8	9	8	7	9	8	9	9	9	109	
	90	8	7	9	9	8	9	9	9	9	11	10	11	109	
%	91	11	9	10	11	10	9	:	:	:	:	:	:	:	
%+	91	40,3	24,1	17,2	19,4	23,0	7,1	:	:	:	:	:	:	:	
%+	91	40,3	32,4	26,9	24,9	24,5	21,5	:	:	:	:	:	:	:	
DANMARK	89	8	8	7	9	10	10	7	9	8	9	8	6	98	
	90	8	7	8	9	9	10	9	10	9	9	7	8	104	
%	91	9	7	8	9	10	10	8	8	:	:	:	:	:	
%+	91	8,6	4,3	-1,2	-	8,7	-2,0	-12,0	-13,5	:	:	:	:	:	
%+	91	8,6	6,6	3,8	2,8	4,1	2,9	0,7	-1,3	:	:	:	:	:	
DEUTSCHLAND#	89	58	61	94	61	71	69	68	84	73	83	78	60	859	
	90	64	68	83	71	79	78	83	87	86	93	86	76	955	
%	90	10,3	12,3	-11,2	16,3	11,9	11,9	22,5	3,2	19,2	12,4	10,1	27,4		
%+	90	10,3	11,4	1,4	4,7	6,2	7,1	9,3	8,4	9,6	9,9	10,0	11,2		
DEUTSCHLAND	91	99	82	91	91	93	88	97	93	:	:	:	:	:	
ELLADA	89	5	4	4	4	4	5	5	5	4	5	5	5	55	
	90	5	4	4	4	4	5	5	5	5	4	4	5	55	
%	91	5	4	4	4	:	:	:	:	:	:	:	:	:	
%+	91	-2,2	-2,1	-3,0	-1,2	:	:	:	:	:	:	:	:	:	
%+	91	-2,2	-2,1	-2,4	-2,1	:	:	:	:	:	:	:	:	:	
ESPANA	89	20	17	19	19	20	21	22	23	23	24	23	24	255	
	90	25	23	24	24	27	26	27	26	24	26	23	24	298	
%	91	22	20	20	24	23	21	26	:	:	:	:	:	:	
%+	91	-15,0	-14,6	-15,7	-0,3	-12,9	-20,9	-3,6	:	:	:	:	:	:	
%+	91	-15,0	-14,8	-15,1	-11,4	-11,7	-13,3	-11,8	:	:	:	:	:	:	
FRANCE	89	24	24	28	28	31	32	31	35	31	34	33	26	358	
	90	29	25	29	32	35	35	43	45	38	44	42	36	432	
%	91	38	31	33	37	37	40	47	41	:	:	:	:	:	
%+	91	29,3	24,2	10,6	18,4	5,3	16,7	10,4	-8,2	:	:	:	:	:	
%+	91	29,3	27,0	21,2	20,4	16,9	16,8	15,6	11,7	:	:	:	:	:	
IRELAND	89	0	0	0	0	0	0	0	1	1	1	1	0	4	
	90	0	0	0	0	0	0	0	1	0	1	0	0	4	
%	91	0	0	0	0	0	0	1	1	:	:	:	:	:	
%+	91	200,0	50,0	50,0	50,0	33,3	33,3	25,0	-28,6	:	:	:	:	:	
%+	91	200,0	100,0	80,0	71,4	60,0	53,8	47,1	25,0	:	:	:	:	:	
ITALIA	89	53	51	57	53	56	59	53	56	60	56	60	60	675	
	90	52	55	59	55	55	61	51	59	66	55	61	56	685	
%	91	55	55	60	:	:	:	:	:	:	:	:	:	:	
%+	91	4,5	0,4	0,9	:	:	:	:	:	:	:	:	:	:	
%+	91	4,5	2,4	1,9	:	:	:	:	:	:	:	:	:	:	
LUXEMBOURG	89	0	0	0	0	0	0	0	0	0	0	0	0	2	
	90	0	0	0	0	0	0	0	0	0	0	0	0	2	
%	91	0	0	0	0	0	0	0	0	0	0	0	0	:	
%+	91	-6,4	7,9	-8,4	8,7	-5,4	-11,3	-3,0	24,0	:	:	:	:	:	
%+	91	-6,4	-2,1	-4,3	-0,8	-1,7	-3,3	-3,3	-	:	:	:	:	:	
NEDERLAND	89	8	7	8	10	11	10	10	12	13	11	11	10	120	
	90	9	8	8	10	11	10	10	13	14	13	13	12	131	
%	91	14	12	13	13	13	:	:	:	:	:	:	:	:	
%+	91	56,7	58,2	53,8	27,6	22,0	:	:	:	:	:	:	:	:	
%+	91	56,7	57,4	56,2	47,7	41,6	:	:	:	:	:	:	:	:	
PORTUGAL	89	5	4	6	5	5	5	6	7	5	5	5	5	62	
	90	4	4	4	4	4	4	5	6	5	6	5	6	57	
%	91	6	4	5	5	5	5	7	:	:	:	:	:	:	
%+	91	41,4	17,1	29,6	23,6	24,7	24,1	31,9	:	:	:	:	:	:	
%+	91	41,4	30,1	30,0	28,2	27,5	26,9	27,8	:	:	:	:	:	:	
UNITED KINGDOM	89	8	7	7	8	8	8	8	6	7	9	7	7	89	
	90	9	7	8	10	7	9	9	7	8	10	8	7	99	
%	91	10	8	9	13	11	11	10	7	7	:	:	:	:	
%+	91	4,4	12,7	10,3	27,3	49,3	20,5	9,6	2,9	-7,6	:	:	:	:	
%+	91	4,4	8,0	8,8	14,2	20,2	20,3	18,6	16,9	14,3	:	:	:	:	

11.11.91

TAB - 015

	BULLEN BRUTTOEIGENERZEUGUNG												BULLS GROSS INDIGENOUS PRODUCTION												TAUREAUX PRODUCTION INDIGENE BRUTE			
	1000 STUECK												1000 HEAD												1000 TETES			
	I I I	JAN	I I I	FEB	I I I	MAR	I I I	APR	I I I	MAY	I I I	JUN	I I I	JUL	I I I	AUG	I I I	SEP	I I I	OCT	I I I	NOV	I I I	DEC	I I I	TOTAL	I I I	
EUR 12	91	792	726	773	:	:	:	:	:	:	:	:	:	:	:	:	:	:	:	:	:	:	:	:	:	:	:	
EUR 12*	89	595	572	703	619	671	676	648	732	667	732	717	623	7955														
	90	635	613	698	678	715	758	:	:	:	:	:	:	:	:	:	:	:	:	:	:	:	:	:	:	:	:	
BELGIE-BELGIQUE	89	21	20	22	20	22	20	18	22	21	23	23	21	254														
	90	21	18	21	21	20	20	21	23	22	28	25	26	267														
	91	25	22	25	24	24	21	:	:	:	:	:	:	:	:	:	:	:	:	:	:	:	:	:	:	:	:	
DANMARK	89	33	31	29	36	41	40	28	38	31	35	34	24	402														
	90	32	28	33	35	36	40	36	38	36	38	29	34	413														
	91	36	29	33	36	40	40	33	34	:	:	:	:	:	:	:	:	:	:	:	:	:	:	:	:	:	:	
DEUTSCHLAND*	89	159	169	262	168	196	193	186	233	197	226	214	162	2364														
	90	170	181	220	188	213	210	:	:	:	:	:	:	:														
	91	299	260	273	299	286	272	297	:	:	:	:	:	:														
ELLADA	89	14	12	10	16	13	13	15	16	10	13	9	13	154														
	90	14	9	8	10	9	19	13	16	16	15	15	15	160														
	91	6	11	11	12	:	:	:	:	:	:	:	:	:														
ESPAÑA	89	79	69	73	73	78	77	82	83	84	90	84	86	957														
	90	91	83	87	90	98	97	97	100	95	98	89	94	1119														
	91	82	76	79	92	89	77	97	:	:	:	:	:	:														
FRANCE	89	126	123	135	120	120	125	113	148	161	171	169	134	1645														
	90	136	121	138	131	137	137	139	168	184	206	190	148	1834														
	91	172	140	148	151	143	146	159	169	:	:	:	:	:														
IRELAND	89	0	0	0	0	0	1	1	2	2	2	2	0	10														
	90	0	0	0	1	1	1	1	2	1	2	2	1	12														
	91	1	1	1	1	1	1	:	:	:	:	:	:	:														
ITALIA	89	93	88	105	110	124	133	127	107	84	92	111	115	1289														
	90	100	115	128	123	128	155	123	128	111	75	115	113	1416														
	91	80	114	124	:	:	:	:	:	:	:	:	:	:														
NEDERLAND	89	22	19	21	29	31	29	28	33	34	28	28	26	329														
	90	21	19	21	28	32	32	30	36	39	36	36	32	361														
	91	36	30	33	36	38	:	:	:	:	:	:	:	:														
PORTUGAL	89	20	17	20	18	18	18	21	26	19	18	17	17	229														
	90	16	14	13	16	16	15	19	23	17	20	16	21	207														
	91	22	15	17	19	20	18	24	:	:	:	:	:	:														
UNITED KINGDOM	89	27	23	25	29	27	27	29	23	25	32	26	23	318														
	90	32	25	28	35	25	31	33	26	29	34	30	26	354														
	91	34	28	30	44	37	37	37	26	:	:	:	:	:														

	BULLS GROSS INDIGENOUS PRODUCTION												TAUREAUX PRODUCTION INDIGENE BRUTE	
	BULLEN BRUTTOEIGENERZEUGUNG												TOTAL	
	JAN	FEB	MAR	APR	MAY	JUN	JUL	AUG	SEP	OCT	NOV	DEC	TOTAL	
	1000 TONNES												1000 TONNES	
EUR 12	91	260	232	250	1	:	:	:	:	:	:	:	:	:
EUR 12*	89	190	184	230	199	217	218	210	238	219	237	231	203	2576
	90	207	202	230	222	234	242	:	:	:	:	:	:	:
BELGIE-BELGIQUE	89	9	8	9	9	9	9	7	9	9	9	9	9	106
	90	8	8	9	9	9	9	9	10	9	12	10	11	113
	91	11	9	11	11	10	9	:	:	:	:	:	:	:
DANMARK	89	8	8	7	9	10	10	7	9	8	9	8	6	98
	90	8	7	8	9	9	10	9	10	9	9	7	8	104
	91	9	7	8	9	10	10	8	8	:	:	:	:	:
DEUTSCHLAND*	89	57	60	94	60	70	68	66	83	71	82	77	59	848
	90	63	67	81	69	77	76	:	:	:	:	:	:	:
DEUTSCHLAND	91	101	87	94	100	97	93	101	:	:	:	:	:	:
ELLADA	89	4	3	3	4	3	3	4	4	3	4	3	4	42
	90	4	2	2	3	3	4	4	4	4	4	4	4	42
	91	2	3	3	3	3	:	:	:	:	:	:	:	:
ESPANA	89	20	17	19	19	20	21	22	23	23	24	23	24	255
	90	25	23	24	24	27	24	26	26	24	25	23	24	297
	91	21	19	20	24	23	21	25	:	:	:	:	:	:
FRANCE	89	36	36	40	38	39	41	38	46	45	48	47	38	492
	90	40	35	41	41	44	43	49	55	53	59	55	46	562
	91	51	42	44	48	47	49	55	53	:	:	:	:	:
IRELAND	89	0	0	0	0	0	0	0	1	1	1	1	0	4
	90	0	0	0	0	0	0	0	1	0	1	1	0	5
	91	0	-	0	0	0	0	:	:	:	:	:	:	:
ITALIA	89	36	34	38	38	43	45	42	38	37	37	40	43	471
	90	38	42	45	42	43	51	41	43	46	34	43	42	510
	91	37	41	45	:	:	:	:	:	:	:	:	:	:
NEUERLAND	89	7	6	7	10	10	9	9	11	11	9	9	9	108
	90	7	6	7	9	10	10	10	12	13	12	12	11	121
	91	12	10	11	12	12	:	:	:	:	:	:	:	:
PORTUGAL	89	5	4	5	5	5	5	6	7	5	5	4	5	61
	90	4	4	4	4	4	4	5	6	5	6	4	6	56
	91	6	4	5	5	5	5	7	:	:	:	:	:	:
UNITED KINGDOM	89	8	7	7	8	8	8	8	6	7	9	7	7	89
	90	9	7	8	10	7	9	9	7	8	10	8	7	100
	91	10	8	9	13	11	11	10	7	:	:	:	:	:

11.11.91

TAB - 017

BULLEN  
AUSSENHANDELBULLS  
EXTERNAL TRADETAUREAUX  
COMMERCE  
EXTERIEUR

	1000 STUECK												1000 HEAD			1000 TETES
	JAN	FEB	MAR	APR	MAY	JUN	JUL	AUG	SEP	OCT	NOV	DEC	TOTAL			
EUR 12	EINFUHR LEBENDER TIERE												IMPORT OF LIVE ANIMALS			IMPORTATION D'ANIMAUX VIVANTS
EUR 12#	91	37	12	14	17	37	:	:	:	:	:	:	:			
89	89	36	31	35	28	38	34	29	40	56	35	39	29	1203		
90	90	30	23	23	27	27	16	:	:	:	:	:	:			
BELG-LUXEMBOURG	89	0	0	0	0	0	0	0	0	0	0	0	0	2		
90	90	0	0	0	0	0	0	0	1	1	1	1	1	7		
91	91	1	1	1	3	2	1	2	:	:	:	:	:			
DANMARK	89	-	-	0	-	-	-	-	0	-	-	-	-	0		
90	90	-	-	-	0	-	-	-	-	0	-	-	-	0		
91	91	-	-	-	-	-	0	-	-	-	-	-	-	0		
DEUTSCHLAND#	89	12	8	9	11	10	8	8	10	12	11	11	9	119		
90	90	13	11	13	11	11	10	:	:	:	:	:	:			
91	91	4	3	5	4	5	4	3	:	:	:	:	:			
ELLADA	89	5	5	7	1	5	6	5	6	8	5	9	7	69		
90	90	4	8	9	7	9	0	6	4	2	3	3	4	60		
91	91	12	5	6	5	5	3	10	:	:	:	:	:			
ESPAÑA	89	1	1	1	1	0	1	0	1	0	1	0	0	6		
90	90	1	2	0	1	1	0	1	0	0	3	1	0	10		
91	91	4	1	0	3	1	1	3	:	:	:	:	:			
FRANCE	89	0	1	1	1	1	1	1	2	1	2	1	0	10		
90	90	1	0	0	0	0	0	1	1	1	3	6	3	18		
91	91	5	3	2	3	5	2	5	4	:	:	:	:			
IRELAND	89	-	-	-	-	-	-	-	-	-	-	-	-	-		
90	90	-	-	-	-	-	-	-	-	-	-	-	-	-		
91	91	-	-	-	-	-	-	-	-	-	-	-	-	-		
ITALIA	89	80	80	83	65	63	60	48	80	118	97	100	83	957		
90	90	72	60	65	58	49	45	42	72	105	109	98	74	848		
91	91	93	64	70	60	77	58	:	:	:	:	:	:			
NEDERLAND	89	3	3	4	2	3	3	3	4	4	4	4	3	40		
90	90	4	4	4	4	4	-	3	3	3	4	5	4	41		
91	91	5	7	6	5	4	:	:	:	:	:	:	:			
PORTUGAL	89	-	-	0	-	-	-	0	0	0	0	0	0	1		
90	90	-	0	0	0	0	0	0	0	0	1	1	1	3		
91	91	0	0	0	0	0	0	1	:	:	:	:	:			
UNITED KINGDOM	89	-	-	-	0	-	-	-	-	-	-	-	-	0		
90	90	-	-	-	-	-	-	-	-	-	-	-	-	-		
91	91	-	-	-	-	-	-	-	-	-	-	-	-	-		
EUR 12	AUSFUHR LEBENDER TIERE												EXPORT OF LIVE ANIMALS			EXPORTATION D'ANIMAUX VIVANTS
EUR 12#	91	2	12	7	27	8	:	:	:	:	:	:	:			
89	89	3	2	3	2	3	1	1	2	-	6	7	1	806		
90	90	4	1	1	-	3	5	:	:	:	:	:	:			
BELG-LUXEMBOURG	89	2	2	2	2	2	2	2	2	2	3	3	2	27		
90	90	2	2	2	2	2	2	2	2	2	3	3	2	23		
91	91	1	2	3	3	3	2	2	:	:	:	:	:			
DANMARK	89	-	-	-	0	-	-	-	-	-	-	-	-	0		
90	90	-	-	-	-	-	-	0	-	-	-	-	-	0		
91	91	-	-	-	-	-	-	-	-	-	-	-	-	0		
DEUTSCHLAND#	89	5	5	7	6	5	4	3	5	5	5	6	4	61		
90	90	5	4	3	2	3	3	:	:	:	:	:	:			
91	91	10	20	15	33	17	17	14	:	:	:	:	:			
ELLADA	89	-	-	-	-	-	-	-	1	0	-	-	-	1		
90	90	-	0	-	-	-	-	-	-	0	-	-	-	1		
91	91	-	-	-	-	-	-	-	:	:	:	:	:			
ESPAÑA	89	0	0	0	0	0	0	0	0	1	0	1	0	3		
90	90	0	0	0	0	0	0	0	0	0	0	0	0	2		
91	91	0	0	0	0	0	0	0	:	:	:	:	:			
FRANCE	89	62	60	63	46	38	40	31	56	79	83	84	67	709		
90	90	61	57	62	49	45	39	28	53	66	95	67	58	722		
91	91	77	62	64	55	49	42	40	66	:	:	:	:			
IRELAND	89	-	-	-	-	-	-	-	-	-	-	-	-	-		
90	90	-	-	0	0	0	0	-	-	0	1	1	-	2		
91	91	-	0	0	-	0	-	:	:	:	:	:	:			
ITALIA	89	0	0	0	0	0	0	0	0	0	0	0	1	2		
90	90	-	-	1	0	-	-	-	0	-	-	-	-	1		
91	91	-	-	0	-	0	0	:	:	:	:	:	:			
NEDERLAND	89	0	0	0	0	0	0	0	0	0	0	0	0	2		
90	90	0	0	-	0	0	0	0	-	1	1	0	1	3		
91	91	0	0	0	0	0	:	:	:	:	:	:	:			
PORTUGAL	89	-	-	0	-	0	-	0	0	0	-	-	0	0		
90	90	-	0	0	0	0	0	0	0	0	-	0	0	0		
91	91	-	0	0	0	0	0	0	:	:	:	:	:			
UNITED KINGDOM	89	0	0	0	0	0	0	0	-	0	-	-	-	1		
90	90	0	0	0	0	0	0	0	0	0	0	0	0	3		
91	91	-	0	0	0	0	0	0	0	:	:	:	:			



11.11.91

TAB - 01A

BULLEN  
AUSSENHANDELBULLS  
EXTERNAL TRADETAUREAUX  
COMMERCE  
EXTERIEUR

	JAN	FEB	MAR	APR	MAY	JUN	JUL	AUG	SEP	OCT	NOV	DEC	TOTAL
--	-----	-----	-----	-----	-----	-----	-----	-----	-----	-----	-----	-----	-------

1000 TONNEN

1000 TONS

1000 TONNES

## EINFUHR LEBENDER TIERE

## IMPORT OF LIVE ANIMALS

## IMPORTATION D'ANIMAUX VIVANTS

EUR 12	91	7	3	3	7	7	:	:	:	:	:	:	:
EUR 12#	89	8	8	8	7	8	8	7	9	13	8	9	7
	90	7	7	7	7	7	5	:	:	:	:	:	266
BELG-LUXEMBOURG	89	0	0	0	0	0	0	0	0	0	0	0	1
	90	0	0	0	0	0	0	0	0	0	0	0	2
	91	0	0	0	1	1	0	1	:	:	:	:	:
DANMARK	89	-	-	-	-	-	-	-	-	-	-	-	-
	90	-	-	-	-	-	-	-	-	-	-	-	0
	91	-	-	-	-	-	-	-	-	-	-	-	0
DEUTSCHLAND#	89	3	2	2	3	3	2	3	3	3	3	3	2
	90	3	3	3	3	3	3	:	:	:	:	:	30
	91	1	1	1	1	1	1	1	:	:	:	:	:
ELLADA	89	1	1	2	0	1	1	1	1	2	1	2	1
	90	1	2	2	1	2	1	1	1	1	1	1	14
	91	2	1	1	1	1	1	2	:	:	:	:	13
ESPANA	89	0	0	0	0	0	0	0	0	0	0	0	1
	90	0	0	0	0	0	0	0	0	0	0	0	1
	91	1	0	0	0	0	0	0	:	:	:	:	:
FRANCE	89	0	0	0	0	0	0	0	0	0	0	0	3
	90	0	0	0	0	0	0	0	0	1	2	1	5
	91	1	1	1	1	1	1	1	1	:	:	:	:
IRELAND	89	-	-	-	-	-	-	-	-	-	-	-	-
	90	-	-	-	-	-	-	-	-	-	-	-	-
	91	-	0	-	-	-	-	-	-	-	-	-	-
ITALIA	89	17	17	19	15	14	14	11	18	24	19	20	17
	90	15	13	15	13	11	11	9	16	21	20	18	14
	91	18	13	15	24	16	13	:	:	:	:	:	205
NEDERLAND	89	1	1	1	1	1	1	1	1	1	1	1	1
	90	1	1	1	1	1	-	1	1	1	1	1	11
	91	1	2	1	1	1	:	:	:	:	:	:	:
PORTUGAL	89	-	-	0	-	0	-	0	0	0	0	0	0
	90	-	0	0	0	0	0	0	0	0	0	0	1
	91	0	0	0	0	0	0	0	:	:	:	:	:
UNITED KINGDOM	89	-	-	-	-	-	-	-	-	-	-	-	-
	90	-	-	-	-	-	-	-	-	-	0	-	0
	91	-	-	-	-	-	-	-	-	:	:	:	:

## AUSFUHR LEBENDER TIERE

## EXPORT OF LIVE ANIMALS

## EXPORTATION D'ANIMAUX VIVANTS

EUR 12	91	-	2	1	-	1	:	:	:	:	:	:	:
EUR 12#	89	-	-	-	-	-	-	-	-	-	-	-	166
	90	-	-	-	-	-	0	:	:	:	:	:	:
BELG-LUXEMBOURG	89	1	1	1	1	1	1	0	1	1	1	1	0
	90	1	0	0	0	0	0	0	0	1	1	1	6
	91	1	1	1	1	1	1	1	:	:	:	:	:
DANMARK	89	-	-	-	-	-	-	-	-	-	-	-	-
	90	-	-	-	-	-	-	0	-	-	-	-	0
	91	-	-	-	-	-	-	-	-	-	-	-	:
DEUTSCHLAND#	89	1	2	2	2	2	1	1	2	2	1	2	1
	90	2	1	1	1	1	1	:	:	:	:	:	20
	91	3	6	4	10	5	5	4	:	:	:	:	:
ELLADA	89	-	-	-	-	-	-	-	0	0	-	-	0
	90	-	0	-	-	-	-	-	0	-	-	-	0
	91	-	-	-	-	-	-	-	:	:	:	:	:
ESPANA	89	0	0	0	0	0	0	0	0	0	0	0	1
	90	0	0	0	0	0	0	0	0	0	0	0	1
	91	0	0	0	0	0	0	0	:	:	:	:	:
FRANCE	89	12	12	13	10	8	9	7	12	14	15	15	12
	90	11	11	12	10	9	8	6	11	15	16	15	10
	91	14	12	12	11	10	9	9	13	:	:	:	135
IRELAND	89	-	-	-	-	-	-	-	-	-	-	-	-
	90	-	-	-	-	-	-	-	-	0	0	-	0
	91	-	-	-	-	-	-	-	:	:	:	:	:
ITALIA	89	0	0	0	0	0	0	0	0	0	0	0	0
	90	-	-	0	-	-	-	-	0	-	-	-	0
	91	-	-	0	-	0	0	:	:	:	:	:	:
NEDERLAND	89	0	0	0	0	0	0	0	0	0	0	0	0
	90	0	0	0	0	0	0	0	0	0	0	0	1
	91	0	0	0	0	0	:	:	:	:	:	:	:
PORTUGAL	89	-	-	0	-	-	-	0	0	0	-	-	0
	90	-	-	0	-	-	0	-	0	0	0	0	0
	91	-	0	0	0	-	0	0	:	:	:	:	:
UNITED KINGDOM	89	-	-	0	-	0	-	-	-	-	-	-	0
	90	-	-	0	0	0	0	0	0	0	0	0	1
	91	0	0	0	0	0	0	-	-	:	:	:	:

	COWS												VACHES	
	NET PRODUCTION (SLAUGHTERINGS)												PRODUCTION NETTE (ABATTAGES)	
	JAN	FEB	MAR	APR	MAY	JUN	JUL	AUG	SEP	OCT	NOV	DEC	TOTAL	
	1000 STUECK												1000 TETES	
EUR 12	91	804	659	678	:	:	:	:	:	:	:	:	:	:
EUR 12#	89	622	538	563	541	526	521	489	541	552	607	611	522	6631
	90	617	525	577	528	535	501	524	562	608	711	699	589	6977
	91	772	635	:	:	:	:	:	:	:	:	:	:	:
%	91	25,1	20,9	:	:	:	:	:	:	:	:	:	:	:
%+	91	25,1	23,2	:	:	:	:	:	:	:	:	:	:	:
BELGIE-BELGIQUE	89	23	20	23	22	22	20	17	23	22	22	23	20	256
	90	20	18	21	21	20	19	17	19	21	26	24	23	252
	91	25	21	24	27	24	21	:	:	:	:	:	:	:
%	91	20,6	15,3	13,7	25,7	19,0	11,1	:	:	:	:	:	:	:
%+	91	20,6	18,1	16,5	18,9	19,0	17,7	:	:	:	:	:	:	:
DANMARK	89	34	25	24	23	23	22	17	29	31	37	38	23	326
	90	33	26	23	23	23	19	15	24	28	33	32	22	300
	91	39	28	23	27	25	23	22	25	:	:	:	:	:
%	91	19,5	8,2	3,1	19,7	10,0	19,7	42,9	4,6	:	:	:	:	:
%+	91	19,5	14,5	11,3	13,2	12,6	13,5	16,3	14,8	:	:	:	:	:
DEUTSCHLAND#	89	127	118	124	122	118	105	98	126	121	134	138	110	1442
	90	141	117	136	124	125	104	128	171	173	209	195	144	1766
%	90	11,0	-0,9	9,3	1,6	6,3	-0,5	30,2	35,1	42,3	55,7	41,1	30,5	:
%+	90	11,0	5,2	6,6	5,4	5,6	4,7	7,8	11,4	15,0	19,6	21,8	22,5	:
DEUTSCHLAND	91	249	201	203	223	185	165	178	184	:	:	:	:	:
ELLADA	89	3	3	3	3	3	3	3	3	3	3	3	3	38
	90	4	3	3	3	3	4	4	4	4	4	4	4	42
	91	3	3	3	3	:	:	:	:	:	:	:	:	:
%	91	-5,2	-2,3	-0,1	1,3	:	:	:	:	:	:	:	:	:
%+	91	-5,2	-3,8	-2,6	-1,7	:	:	:	:	:	:	:	:	:
ESPANA	89	26	25	23	26	26	25	24	25	25	27	27	24	304
	90	25	22	26	23	27	26	30	28	28	33	33	29	331
	91	33	30	27	30	30	26	33	:	:	:	:	:	:
%	91	30,5	37,4	6,4	33,6	9,9	-0,1	9,1	:	:	:	:	:	:
%+	91	30,5	33,7	24,0	26,3	22,7	18,6	17,0	:	:	:	:	:	:
FRANCE	89	188	163	179	156	155	158	146	162	153	168	171	157	1958
	90	177	153	168	155	156	154	155	152	155	180	182	178	1966
	91	208	178	188	182	179	159	181	175	:	:	:	:	:
%	91	17,9	15,8	11,4	17,5	15,0	2,7	17,0	15,4	:	:	:	:	:
%+	91	17,9	16,9	15,1	15,6	15,5	13,5	13,9	14,1	:	:	:	:	:
IRELAND	89	15	15	18	19	19	23	29	27	22	17	19	17	240
	90	21	20	21	19	26	27	23	26	23	18	28	17	269
	91	25	21	22	25	31	28	32	27	:	:	:	:	:
%	91	18,8	6,1	1,4	26,9	16,3	4,1	39,1	3,5	:	:	:	:	:
%+	91	18,8	12,7	8,8	13,1	13,9	12,0	16,0	14,2	:	:	:	:	:
ITALIA	89	58	53	53	53	55	57	46	39	59	53	54	57	637
	90	54	50	58	50	54	57	46	38	64	56	57	51	634
	91	59	48	59	:	:	:	:	:	:	:	:	:	:
%	91	8,8	-2,9	1,7	:	:	:	:	:	:	:	:	:	:
%+	91	8,8	3,2	2,6	:	:	:	:	:	:	:	:	:	:
LUXEMBOURG	89	1	1	1	1	1	1	1	1	1	1	1	0	7
	90	1	1	1	1	0	1	1	0	0	1	0	1	7
	91	1	1	1	1	1	1	1	1	1	1	1	1	7
%	91	-14,4	0,9	-1,2	31,6	46,0	63,4	78,4	65,9	:	:	:	:	:
%+	91	-14,4	-7,1	-5,2	3,3	9,0	17,0	25,0	29,1	:	:	:	:	:
NEDERLAND	89	62	56	63	49	53	50	40	47	49	58	58	53	636
	90	66	58	64	49	54	49	42	50	53	72	73	63	692
	91	77	67	72	69	73	:	:	:	:	:	:	:	:
%	91	16,7	14,8	12,4	41,5	35,1	:	:	:	:	:	:	:	:
%+	91	16,7	15,8	14,6	20,2	23,0	:	:	:	:	:	:	:	:
PORTUGAL	89	10	9	9	8	9	10	9	11	9	10	10	10	115
	90	9	7	7	7	8	7	8	7	7	9	7	8	93
	91	9	7	7	9	7	7	8	:	:	:	:	:	:
%	91	5,2	-11,0	-11,3	32,7	-2,2	6,9	3,5	:	:	:	:	:	:
%+	91	5,2	-2,2	-5,1	3,2	2,1	2,9	3,0	:	:	:	:	:	:
UNITED KINGDOM	89	76	51	43	60	43	45	57	49	58	77	68	47	672
	90	67	50	48	54	37	34	56	41	53	71	64	51	626
	91	75	55	50	61	47	51	60	51	57	:	:	:	:
%	91	12,7	9,2	2,5	13,1	26,1	49,0	7,1	22,9	8,1	:	:	:	:
%+	91	12,7	11,2	8,7	9,7	12,1	16,4	14,9	15,8	14,9	:	:	:	:

	COWS														VACHES
	NET PRODUCTION (SLAUGHTERINGS)														
	PRODUCTION NETTE (ABATTAGES)														
	JAN	FEB	MAR	APR	MAY	JUN	JUL	AUG	SEP	OCT	NOV	DEC	TOTAL		
	1000 TONNES														
EUR 12	91	232	192	197	:	:	:	:	:	:	:	:	:	:	
EUR 12#	89	181	158	164	157	153	151	141	155	157	172	174	151	1914	
	90	181	156	170	156	158	148	152	161	173	202	200	172	2028	
%	90	0,2	-1,5	3,7	-0,8	3,1	-2,3	8,2	3,7	10,5	17,7	14,7	13,5		
%+	90	0,2	-0,6	0,8	0,4	0,9	0,4	1,4	1,7	2,7	4,3	5,3	6,0		
BELGIE-BELGIQUE	89	9	8	9	9	9	8	7	9	9	8	9	8	101	
	90	8	7	8	8	8	8	7	8	8	10	10	9	100	
%	91	10	8	10	11	10	9	:	:	:	:	:	:		
%+	91	24,0	22,3	16,8	28,0	21,8	11,3	:	:	:	:	:	:		
%+	91	24,0	22,2	20,9	22,8	22,6	20,8	:	:	:	:	:	:		
DANMARK	89	9	7	7	6	7	6	5	8	8	10	10	6	89	
	90	9	8	6	7	7	5	4	7	8	9	9	6	84	
%	91	11	7	6	7	7	7	6	7	7	:	:	:		
%+	91	21,7	9,6	4,7	20,0	9,1	20,4	42,9	3,0	:	:	:	:		
%+	91	21,7	16,4	13,1	14,6	13,6	14,5	17,1	15,3	:	:	:	:		
DEUTSCHLAND#	89	37	34	36	36	34	30	28	36	35	38	40	32	416	
	90	41	35	41	37	37	31	37	46	48	57	54	40	505	
%	90	13,4	0,5	12,3	4,6	8,8	2,0	31,5	28,1	38,6	49,1	36,1	25,8		
%+	90	13,4	7,1	8,8	7,8	8,0	7,1	10,0	12,4	15,3	19,1	20,8	21,2		
DEUTSCHLAND	91	70	56	57	62	52	46	49	50	:	:	:	:		
ELLADA	89	1	1	1	1	1	1	1	1	1	1	1	1	8	
	90	1	1	1	1	1	1	1	1	1	1	1	1	9	
%	91	1	1	1	1	:	:	:	:	:	:	:	:		
%+	91	-2,8	1,9	4,3	4,5	:	:	:	:	:	:	:	:		
%+	91	-2,8	-0,6	1,0	1,9	:	:	:	:	:	:	:	:		
ESPANA	89	7	7	6	7	7	7	7	6	7	7	7	7	80	
	90	7	6	7	6	7	7	7	7	7	9	9	8	87	
%	91	9	8	7	8	8	8	8	:	:	:	:	:		
%+	91	29,9	34,7	5,0	31,7	7,9	-1,1	16,7	:	:	:	:	:		
%+	91	29,9	32,1	22,7	24,8	21,1	17,2	17,1	:	:	:	:	:		
FRANCE	89	58	51	55	48	48	49	45	49	46	50	52	49	600	
	90	56	48	53	48	49	49	49	48	48	56	56	56	615	
%	91	66	56	59	57	56	50	57	56	:	:	:	:		
%+	91	17,9	15,9	11,4	18,3	14,8	2,9	17,3	16,8	:	:	:	:		
%+	91	17,9	17,0	15,1	15,9	15,7	13,6	14,1	14,4	:	:	:	:		
IRELAND	89	4	4	5	5	5	7	8	7	6	5	5	5	66	
	90	6	6	6	6	8	8	7	7	7	5	8	5	76	
%	91	7	5	6	7	8	8	9	8	:	:	:	:		
%+	91	10,2	-1,8	-1,7	21,8	10,5	-5,1	39,4	1,4	:	:	:	:		
%+	91	10,2	4,4	2,3	7,0	7,9	5,2	10,2	9,0	:	:	:	:		
ITALIA	89	14	14	13	13	13	14	11	9	14	13	13	14	156	
	90	14	14	15	12	13	14	11	9	15	13	14	12	157	
%	91	14	13	15	:	:	:	:	:	:	:	:	:		
%+	91	5,5	-3,4	1,5	:	:	:	:	:	:	:	:	:		
%+	91	5,5	1,0	1,2	:	:	:	:	:	:	:	:	:		
LUXEMBOURG	89	0	0	0	0	0	0	0	0	0	0	0	0	2	
	90	0	0	0	0	0	0	0	0	0	0	0	0	2	
%	91	0	0	0	0	0	0	0	0	0	0	0	0		
%+	91	-10,9	3,3	-1,1	36,1	47,0	62,7	75,7	63,3	:	:	:	:		
%+	91	-10,9	-4,1	-2,4	6,3	11,9	19,4	26,8	30,4	:	:	:	:		
NEDERLAND	89	18	17	19	14	15	14	11	13	14	17	17	15	184	
	90	19	17	19	14	15	14	12	14	15	21	21	18	201	
%	91	22	19	21	20	21	:	:	:	:	:	:	:		
%+	91	14,7	12,5	9,7	41,4	35,2	:	:	:	:	:	:	:		
%+	91	14,7	13,7	12,3	18,3	21,3	:	:	:	:	:	:	:		
PORTUGAL	89	2	2	2	2	2	3	2	3	2	2	2	2	27	
	90	2	2	2	2	2	2	2	2	2	2	2	2	22	
%	91	2	2	2	2	2	2	2	:	:	:	:	:		
%+	91	12,9	-5,7	-7,0	42,1	0,5	10,0	4,9	:	:	:	:	:		
%+	91	12,9	4,3	0,7	9,9	8,0	8,3	7,8	:	:	:	:	:		
UNITED KINGDOM	89	21	14	12	17	12	13	16	13	15	21	18	12	184	
	90	18	14	13	15	11	10	16	12	14	19	17	14	172	
%	91	21	15	14	17	13	14	17	14	16	:	:	:		
%+	91	14,2	8,7	3,0	11,9	24,8	49,5	5,7	23,5	9,7	:	:	:		
%+	91	14,2	11,8	9,3	9,9	12,1	16,5	14,8	15,7	15,0	:	:	:		

11.11.91

TAB - 021

	KUEHE BRUTTDEIGENERZEUGUNG													GROSS INDIGENOUS PRODUCTION													VACHES PRODUCTION INDIGENE BRUTE																						
	JAN			FEB			MAR			APR			MAY			JUN			JUL			AUG			SEP			OCT			NOV			DEC			TOTAL												
	I	I	I	I	I	I	I	I	I	I	I	I	I	I	I	I	I	I	I	I	I	I	I	I	I	I	I	I	I	I	I	I	I	I	I	I													
	1000 STUECK													1000 HEAD													1000 TETES																						
EUR 12	91	808:	660:	680:	:	:	:	:	:	:	:	:	:	:	:	:	:	:	:	:	:	:	:	:	:	:	:	:	:	:	:	:	:	:	:	:													
EUR 12#	89	623:	538:	562:	539:	525:	522:	489:	540:	551:	604:	609:	521:	6623:	90	615:	520:	570:	522:	538:	499:	:	:	:	:	:	:	:	:	:	:	:	:	:	:	:	:												
BELGIE-BELGIQUE	89	27	24	26	25	24	22	19	26	25	26	28	24	297	90	25	20	23	23	21	20	19	21	26	25	24	267	91	27	21	28	30	28	24	:	:	:	:	:	:	:	:	:	:	:	:	:	:	
DANMARK	89	34	25	24	23	23	22	17	29	31	37	38	23	326	90	33	26	23	23	19	15	24	28	33	32	32	300	91	39	28	23	27	25	23	22	25	:	:	:	:	:	:	:	:	:	:	:	:	:
DEUTSCHLAND#	89	129	121	126	124	120	108	101	130	124	136	141	113	1473	90	144	120	139	125	129	106	:	:	:	:	:	:	:	91	268	217	220	242	202	178	189	:	:	:	:	:	:							
DEUTSCHLAND	89	3	3	3	3	3	3	3	3	3	3	3	3	38	90	4	3	3	3	3	3	4	4	4	4	4	42	91	3	3	3	3	:	:	:	:	:	:	:	:	:								
ESPAÑA	89	26	25	23	26	26	27	25	24	25	27	27	24	305	90	25	22	26	23	27	26	31	29	29	34	33	29	333	91	33	30	27	30	30	27	33	:	:	:	:	:	:							
FRANCE	89	185	160	176	154	152	156	145	160	150	165	167	155	1926	90	173	152	167	154	155	154	153	146	151	173	176	175	1930	91	204	173	181	172	167	152	172	:	:	:	:	:	:							
IRELAND	89	14	14	18	19	19	24	29	27	22	17	21	18	242	90	22	21	22	20	27	27	23	26	23	18	28	17	273	91	25	21	22	25	32	28	:	:	:	:	:	:	:							
ITALIA	89	57	52	52	52	54	56	46	38	57	51	52	56	622	90	50	45	51	45	51	54	45	33	59	51	52	47	582	91	57	48	59	:	:	:	:	:	:	:	:	:	:							
NEDERLAND	89	61	54	60	45	49	47	37	42	45	54	49	596	90	62	54	60	45	55	46	38	36	35	56	59	55	601	91	65	57	60	59	65	:	:	:	:	:	:	:	:								
PORTUGAL	89	10:	9:	9:	8:	9:	10:	9:	11:	9:	10:	10:	115:	90	9:	7:	7:	7:	8:	7:	8:	9:	7:	9:	7:	8:	92:	91	9:	7:	6:	9:	7:	7:	8:	:	:	:	:	:	:								
UNITED KINGDOM	89	76	51	44	60	43	45	58	50	58	77	67	676	90	67	50	48	55	38	35	58	43	55	73	66	53	640	91	77	56	51	62	47	51	61	52	:	:	:	:	:								

11.11.91

TAB - 022

%%

	KUEHE BRUTTOEIGENERZEUGUNG												COWS GROSS INDIGENOUS PRODUCTION					VACHES PRODUCTION INDIGENE BRUTE			
	I	I	I	I	I	I	I	I	I	I	I	I	I	I	I	I	I	I	I	I	
	JAN	FEB	MAR	APR	MAY	JUN	JUL	AUG	SEP	OCT	NOV	DEC	TOTAL	TOTAL	TOTAL	TOTAL	TOTAL	TOTAL	TOTAL	TOTAL	
	1000 TONNEN												1000 TONS					1000 TONNES			
EUR 12	91	233:	192:	197:	:	:	:	:	:	:	:	:	:	:	:	:	:	:	:		
EUR 12#	89	181:	159:	164:	156:	153:	151:	141:	155:	156:	171:	173:	151:	1909:	:	:	:	:	:		
	90	180:	154:	169:	154:	158:	146:	:	:	:	:	:	:	:	:	:	:	:	:		
BELGIE-BELGIQUE	89	10	9	10	10	10	9	8	10	10	10	11	9	116	:	:	:	:	:		
	90	9	8	9	9	8	8	7	8	8	11	10	10	106	:	:	:	:	:		
	91	11	9	11	12	11	9	:	:	:	:	:	:	:	:	:	:	:	:		
DANMARK	89	9	7	7	6	7	6	5	8	8	10	10	6	89	:	:	:	:	:		
	90	9	7	6	7	7	5	4	7	8	9	9	6	84	:	:	:	:	:		
	91	11	8	7	8	7	7	6	7	:	:	:	:	:	:	:	:	:	:		
DEUTSCHLAND#	89	37	35	37	36	35	31	29	37	35	39	41	33	425	:	:	:	:	:		
	90	42	36	42	38	39	32	:	:	:	:	:	:	:	:	:	:	:	:		
	91	74	60	61	67	56	49	51	:	:	:	:	:	:	:	:	:	:	:		
DEUTSCHLAND	89	1	1	1	1	1	1	1	1	1	1	1	1	8	:	:	:	:	:		
	90	1	1	1	1	1	1	1	1	1	1	1	1	9	:	:	:	:	:		
	91	1	1	1	1	:	:	:	:	:	:	:	:	:	:	:	:	:	:		
ESPAÑA	89	7	7	6	7	7	7	7	6	7	7	7	6	81	:	:	:	:	:		
	90	7	6	7	6	7	7	7	7	8	9	9	8	87	:	:	:	:	:		
	91	9	8	7	8	8	7	9	:	:	:	:	:	:	:	:	:	:	:		
FRANCE	89	57	50	54	47	47	48	44	48	45	49	50	47	588	:	:	:	:	:		
	90	54	48	52	48	49	49	48	46	47	54	54	55	604	:	:	:	:	:		
	91	64	54	57	54	52	48	55	54	:	:	:	:	:	:	:	:	:	:		
IRELAND	89	4	4	5	5	5	7	8	7	6	5	5	5	66	:	:	:	:	:		
	90	6	6	6	6	8	8	7	7	7	5	8	5	77	:	:	:	:	:		
	91	7	5	6	7	9	8	:	:	:	:	:	:	:	:	:	:	:	:		
ITALIA	89	14	14	13	12	13	13	11	9	13	12	13	14	152	:	:	:	:	:		
	90	12	12	13	11	13	13	11	8	14	12	13	11	143	:	:	:	:	:		
	91	14	13	15	:	:	:	:	:	:	:	:	:	:	:	:	:	:	:		
NERDERLAND	89	18	16	17	13	14	12	10	12	13	15	15	14	170	:	:	:	:	:		
	90	18	16	18	13	16	12	11	15	10	16	17	16	177	:	:	:	:	:		
	91	19	17	17	17	19	:	:	:	:	:	:	:	:	:	:	:	:	:		
PORTUGAL	89	2:	2:	2:	2:	2:	3:	2:	3:	2:	2:	2:	2:	27:	:	:	:	:	:		
	90	2:	2:	2:	2:	2:	2:	2:	2:	2:	2:	2:	2:	22:	:	:	:	:	:		
	91	2:	2:	2:	2:	2:	2:	2:	:	:	:	:	:	:	:	:	:	:	:		
UNITED KINGDOM	89	21	14	12	17	12	13	16	13	16	21	18	12	185	:	:	:	:	:		
	90	18	14	13	15	11	10	16	12	15	19	18	14	175	:	:	:	:	:		
	91	21	15	14	17	13	14	17	14	:	:	:	:	:	:	:	:	:	:		

KUEHE AUSSENHANDEL		COWS EXTERNAL TRADE												VACHES COMMERCE EXTERIEUR
		JAN	FEB	MAR	APR	MAY	JUN	JUL	AUG	SEP	OCT	NOV	DEC	TOTAL
1000 STUECK		1000 HEAD												1000 TETES
EINFUHR LEBENDER TIERE		IMPORT OF LIVE ANIMALS												IMPORTATION D'ANIMAUX VIVANTS
EUR 12	91	3:	2:	3:	4:	3:	:	:	:	:	:	:	:	:
EUR 12#	89	2:	3:	7:	5:	4:	1:	1:	3:	4:	5:	4:	3:	163
	90	4:	6:	9:	8:	-1:	4:	:	:	:	:	:	:	:
BELG-LUXEMBOURG	89	1	1	2	2	3	2	1	1	1	1	1	1	16
	90	1	1	1	2	2	1	1	2	3	3	3	2	22
	91	2	3	2	2	2	1	1	:	:	:	:	:	:
DANMARK	89	-	-	-	-	-	-	-	-	-	-	-	-	-
	90	-	-	-	-	-	-	-	-	-	-	-	-	-
	91	-	-	-	-	-	-	-	-	-	-	-	-	-
DEUTSCHLAND#	89	1	1	2	2	2	1	1	1	2	2	1	1	16
DEUTSCHLAND	90	1	2	2	3	1	2	:	:	:	:	:	:	:
	91	1	1	1	2	2	2	1	:	:	:	:	:	:
ELLADA	89	-	-	-	-	-	-	-	-	-	-	-	-	-
	90	-	-	-	-	-	-	-	-	-	-	-	-	-
	91	0	-	0	0	0	-	-	:	:	:	:	:	:
ESPANA	89	0	0	0	0	0	0	0	0	0	0	0	0	0
	90	-	-	-	-	-	-	-	0	0	0	0	0	0
	91	-	-	0	0	0	0	0	:	:	:	:	:	:
FRANCE	89	4	4	4	5	5	3	3	3	3	4	5	4	47
	90	4	2	3	3	2	2	3	6	4	8	7	3	48
	91	5	5	8	11	13	8	9	8	:	:	:	:	:
IRELAND	89	0	1	0	0	0	0	0	-	-	-	-	-	2
	90	-	-	-	-	-	-	-	-	-	-	-	-	-
	91	-	-	-	-	0	-	-	:	:	:	:	:	:
ITALIA	89	1	1	1	1	1	1	0	1	2	2	2	1	15
	90	4	5	7	5	3	3	1	5	5	5	5	4	53
	91	2	1	1	0	1	1	:	1	:	:	:	:	:
NEDERLAND	89	4	5	5	6	5	4	4	5	5	7	7	6	61
	90	6	6	6	5	2	5	5	16	20	19	16	11	115
	91	13	12	14	13	12	:	:	:	:	:	:	:	:
PORTUGAL	89	-	-	0	-	0	-	-	-	-	0	0	-	0
	90	0	-	-	-	0	-	-	0	0	0	0	-	0
	91	-	-	0	0	0	-	-	0	0	0	0	-	0
UNITED KINGDOM	89	-	0	0	0	0	0	0	0	0	0	2	1	5
	90	1	1	1	0	0	-	0	-	-	-	-	-	3
	91	-	-	-	-	-	-	-	-	-	-	-	-	-
EUR 12	91	7:	3:	5:	6:	6:	:	:	:	:	:	:	:	:
EUR 12#	89	3:	4:	6:	2:	3:	2:	1:	2:	3:	3:	3:	3:	155:
	90	1:	1:	2:	1:	2:	2:	:	:	:	:	:	:	:
BELG-LUXEMBOURG	89	5	5	5	5	5	4	4	4	4	5	5	5	57
	90	5	3	3	3	3	2	2	3	3	4	3	3	37
	91	4	3	5	5	5	5	7	:	:	:	:	:	:
DANMARK	89	-	-	-	-	-	-	-	-	-	-	-	-	-
	90	-	-	-	-	-	-	-	-	-	-	-	-	-
	91	-	-	-	-	-	-	-	-	-	-	-	-	-
DEUTSCHLAND#	89	3	4	4	4	4	4	3	4	4	4	4	4	47
DEUTSCHLAND	90	5	5	6	4	4	3	:	:	:	:	:	:	:
	91	20	17	19	21	19	15	12	:	:	:	:	:	:
ELLADA	89	-	-	-	-	-	-	-	-	-	-	-	-	-
	90	-	-	-	-	-	-	-	-	-	-	-	-	-
	91	-	-	-	-	-	-	-	-	-	-	-	-	-
ESPANA	89	0	0	0	-	-	0	0	0	0	0	0	0	0
	90	-	-	-	-	-	0	1	1	0	0	-	-	3
	91	0	0	0	0	0	0	:	:	:	:	:	:	:
FRANCE	89	1	1	1	2	2	2	1	1	1	1	1	1	16
	90	1	1	1	2	2	2	1	1	1	1	0	0	13
	91	0	0	1	1	1	0	0	:	:	:	:	:	:
IRELAND	89	-	-	0	0	0	0	0	-	0	0	2	1	4
	90	1	1	1	0	0	-	0	-	-	0	1	1	4
	91	0	-	-	-	2	-	-	:	:	:	:	:	:
ITALIA	89	-	-	-	-	-	0	-	-	-	-	-	-	0
	90	0	0	0	0	0	1	0	-	0	0	1	0	2
	91	-	0	0	0	0	0	:	:	:	:	:	:	:
NEDERLAND	89	2	2	2	2	2	1	1	1	2	3	3	2	22
	90	2	2	2	2	3	2	2	2	3	3	1	2	24
	91	1	2	2	3	4	:	:	:	:	:	:	:	:
PORTUGAL	89	-:	-:	-:	-:	-:	-:	-:	-:	-:	-:	-:	-:	-:
	90	-:	-:	-:	-:	-:	-:	-:	-:	-:	-:	-:	-:	-:
	91	-:	-:	-:	-:	-:	-:	-:	-:	-:	-:	-:	-:	-:
UNITED KINGDOM	89	1	1	1	1	1	1	1	1	1	1	1	1	9
	90	1	1	1	1	1	1	2	2	2	3	2	2	17
	91	1	1	1	1	1	1	1	1	:	:	:	:	:

11.11.91

TAB - 024

KUEHE  
AUSSENHANDELCONS  
EXTERNAL TRADEVACHES  
COMMERCE EXTERIEUR

	I	I	I	I	I	I	I	I	I	I	I	I	I	I	I	I	I	I						
	JAN	FEB	MAR	APR	MAY	JUN	JUL	AUG	SEP	OCT	NOV	DEC	TOTAL											
	1000 TONNEN													1000 TONS			1000 TONNES							
EUR 12	EINFUHR LEBENDER TIERE												IMPORT OF LIVE ANIMALS						IMPORTATION D'ANIMAUX VIVANTS					
EUR 12#	91	1:	1:	1:	1:	1:	:	:	:	:	:	:	:	:	:	:	:	:	:					
BELG-LUXEMBOURG	89	1:	1:	2:	1:	1:	1:	0:	1:	1:	2:	1:	51:											
	90	1:	2:	2:	2:	-0:	2:	:	:	:	:	:	:											
	89	0	0	1	1	1	1	0	0	0	0	0	4											
	90	0	0	0	0	0	0	0	1	1	0	6												
	91	0	1	0	1	1	0	0	:	:	:	:												
DANMARK	89	-	-	-	-	-	-	-	-	-	-	-	-											
	90	-	-	-	-	-	-	-	-	-	-	-	-											
	91	-	-	-	-	-	-	-	-	-	-	-	-											
DEUTSCHLAND#	89	0	0	0	1	1	0	0	0	0	0	0	4											
	90	0	0	1	1	0	0	0	0	0	0	0	4											
	91	0	0	0	0	1	0	0	:	:	:	:												
DEUTSCHLAND	89	-	-	-	-	-	-	-	-	-	-	-	-											
	90	-	-	-	-	-	-	-	-	-	-	-	-											
	91	0	-	0	0	0	-	-	:	:	:	:												
ESPAÑA	89	-	0	0	0	0	0	0	0	-	0	0	0											
	90	-	-	-	-	-	-	-	-	-	-	-	-											
	91	-	0	0	0	0	0	0	:	:	:	:												
FRANCE	89	1	1	2	2	2	1	1	1	1	1	2	16											
	90	1	1	1	1	1	1	1	2	1	2	1	14											
	91	1	2	2	3	4	2	3	2	:	:	:												
IRELAND	89	0	0	0	0	-	-	-	-	-	-	-	0											
	90	-	-	-	-	-	-	-	-	-	-	-	-											
	91	-	-	-	-	-	-	-	-	-	-	-	-											
ITALIA	89	0	0	0	0	0	0	0	0	1	1	0	4											
	90	1	2	1	2	1	1	0	1	1	1	1	14											
	91	1	0	0	0	0	0	:	:	:	:	:												
NEDERLAND	89	1	1	2	2	2	2	1	2	2	2	2	20											
	90	2	2	2	2	1	3	2	0	6	5	4	31											
	91	4	3	4	4	4	:	:	:	:	:	:												
PORTUGAL	89	-	0	0	-	-	-	-	-	-	0	0	0											
	90	0	0	-	-	0	0	-	0	0	-	0	0											
	91	-	-	0	0	-	-	-	-	-	-	-	-											
UNITED KINGDOM	89	-	-	-	0	0	0	-	-	-	0	1	1											
	90	0	0	0	0	0	-	-	-	-	-	-	1											
	91	-	-	-	-	-	-	-	-	-	-	-	-											
EUR 12	AUSFUHR LEBENDER TIERE												EXPORT OF LIVE ANIMALS						EXPORTATION D'ANIMAUX VIVANTS					
EUR 12#	91	1:	1:	1:	1:	1:	:	:	:	:	:	:	:	:	:	:	:	:						
BELG-LUXEMBOURG	89	1:	1:	2:	1:	1:	0:	0:	0:	1:	1:	0:	1:	46:										
	90	0:	0:	1:	0:	0:	-:	-:	-:	-:	-:	-:	-:											
	89	2	2	2	2	2	1	1	1	1	2	2	19											
	90	2	1	1	1	1	1	1	1	1	1	1	11											
	91	1	1	1	1	2	1	2	:	:	:	:												
DANMARK	89	-	-	-	-	-	-	-	-	-	-	-	-											
	90	-	-	-	-	-	-	-	-	-	-	-	-											
	91	-	-	-	-	-	-	-	-	-	-	-	-											
DEUTSCHLAND#	89	1	1	1	1	1	1	1	1	1	1	1	13											
	90	1	1	2	1	1	1	:	:	:	:	:												
	91	5	4	5	5	5	4	3	:	:	:	:												
DEUTSCHLAND	89	-	-	-	-	-	-	-	-	-	-	-	-											
	90	-	-	-	-	-	-	-	-	-	-	-	-											
	91	-	-	-	-	-	-	-	-	-	-	-	-											
ESPAÑA	89	0	0	0	-	-	0	0	0	0	0	0	0											
	90	0	0	0	0	0	0	0	0	0	0	0	1											
	91	0	0	0	0	0	0	0	:	:	:	:												
FRANCE	89	0	0	0	0	1	0	0	0	0	0	0	4											
	90	0	0	0	0	1	0	0	0	0	0	0	3											
	91	0	0	0	0	0	0	0	:	:	:	:												
IRELAND	89	-	-	-	-	0	0	-	-	-	0	0	1											
	90	0	0	0	0	0	-	-	-	-	-	0	1											
	91	-	-	-	-	0	-	-	-	-	-	-	-											
ITALIA	89	-	-	-	-	-	0	-	-	-	-	0	0											
	90	0	0	0	0	0	0	0	-	0	0	-	0											
	91	-	0	0	0	0	0	:	:	:	:	:												
NEDERLAND	89	1	1	1	1	0	0	0	0	0	1	1	6											
	90	1	1	1	1	1	1	1	0	0	1	0	7											
	91	0	1	1	1	1	:	:	:	:	:	:												
PORTUGAL	89	-:	-:	-:	-:	-:	-:	-:	-:	-:	-:	-:	-:											
	90	-:	-:	-:	-:	-:	-:	-:	-:	-:	-:	-:	-:											
	91	-:	-:	-:	-:	-:	-:	-:	-:	-:	-:	-:	-:											
UNITED KINGDOM	89	0	0	0	0	0	0	0	0	0	0	0	2											
	90	0	0	0	0	0	0	1	1	1	1	1	5											
	91	0	0	0	0	0	0	0	0	1	1	1	5											

	FAERSEN NETTDERZEUGUNG (SCHLACHTUNGEN)												HEIFERS NET PRODUCTION (SLAUGHTERING)					GENISSES PRODUCTION NETTE (ABATTAGES)			
	I	I	I	I	I	I	I	I	I	I	I	I	I	I	I	I	I	I	I		
	JAN	FEB	MAR	APR	MAY	JUN	JUL	AUG	SEP	OCT	NOV	DEC	TOTAL								
	1000 STUECK												1000 HEAD					1000 TETES			
EUR 12	91	469	393	412	:	:	:	:	:	:	:	:	:	:	:	:	:	:			
EUR 12*	89	391	327	354	330	323	304	316	321	328	374	378	4085								
	90	393	324	348	356	326	309	338	352	372	437	444	4382								
	91	452	437	:	:	:	:	:	:	:	:	:	:								
%	91	14,9	34,8	:	:	:	:	:	:	:	:	:	:								
%+	91	14,9	23,9	:	:	:	:	:	:	:	:	:	:								
BELGIE-BELGIQUE	89	12	9	9	8	8	8	7	8	9	10	11	108								
	90	10	9	10	10	10	9	9	10	9	12	12	122								
	91	12	11	12	12	10	9	:	:	:	:	:	:								
%	91	12,2	25,1	16,4	17,5	2,4	-5,0	:	:	:	:	:	:								
%+	91	12,2	18,1	17,5	17,5	14,5	11,5	:	:	:	:	:	:								
DANMARK	89	6	5	5	5	6	4	2	4	4	5	6	56								
	90	5	4	5	4	5	4	2	3	3	4	3	44								
	91	4	3	3	5	6	4	3	3	4	3	3	3								
%	91	-23,4	-20,9	-24,4	14,0	15,1	16,7	42,9	24,0	:	:	:	:								
%+	91	-23,4	-22,2	-23,0	-14,0	-7,4	-4,1	:	:	:	:	:	:								
DEUTSCHLAND*	89	69	66	70	68	68	55	50	62	61	74	87	798								
	90	72	63	71	69	67	54	58	69	85	111	120	931								
	91	5,2	-4,9	1,7	0,5	-1,1	-0,5	16,7	11,3	39,2	49,2	38,7	34,2								
%	91	5,2	0,3	0,7	0,7	0,3	0,2	2,1	3,2	7,1	11,9	15,1	16,7								
DEUTSCHLAND	91	136	117	117	122	115	90	90	92	:	:	:	:								
ELLADA	89	3	3	4	4	4	4	4	4	4	3	3	43								
	90	4	3	4	3	4	4	4	4	3	3	3	42								
	91	4	3	4	3	:	:	:	:	:	:	:	:								
%	91	-0,3	-3,2	-2,5	-1,6	:	:	:	:	:	:	:	:								
%+	91	-0,3	-1,7	-2,0	-1,9	:	:	:	:	:	:	:	:								
ESPANA	89	38	36	37	36	41	37	37	40	37	41	40	458								
	90	38	39	39	39	41	42	47	44	42	43	42	498								
	91	42	39	39	43	44	37	50	:	:	:	:	:								
%	91	9,4	0,3	0,8	12,0	7,2	-11,2	6,3	:	:	:	:	:								
%+	91	9,4	4,8	3,5	5,6	6,0	2,9	3,5	:	:	:	:	:								
FRANCE	89	67	55	59	54	55	55	56	53	59	59	58	693								
	90	64	50	56	58	57	50	52	57	53	62	57	675								
	91	62	51	58	56	57	54	58	58	:	:	:	:								
%	91	-3,6	1,1	2,9	-3,0	-0,2	8,4	10,8	2,7	:	:	:	:								
%+	91	-3,6	-1,5	-0,1	-0,8	-0,7	0,7	2,0	2,1	:	:	:	:								
IRELAND	89	31	27	31	26	26	25	26	30	30	32	36	349								
	90	36	33	36	31	30	29	31	37	37	33	45	414								
	91	41	35	37	37	37	32	36	36	:	:	:	:								
%	91	14,4	7,1	3,4	17,3	21,7	8,2	17,6	-1,9	:	:	:	:								
%+	91	14,4	10,9	8,3	10,4	12,4	11,8	12,6	10,6	:	:	:	:								
ITALIA	89	45	26	33	34	33	32	31	25	32	31	32	389								
	90	45	28	33	36	34	34	32	33	34	34	39	412								
	91	48	35	42	:	:	:	:	:	:	:	:	:								
%	91	7,4	24,8	28,0	:	:	:	:	:	:	:	:	:								
%+	91	7,4	14,1	18,5	:	:	:	:	:	:	:	:	:								
LUXEMBOURG	89	1	1	0	1	1	1	1	0	1	1	1	7								
	90	1	1	1	1	1	0	1	0	1	1	0	6								
	91	1	0	1	1	0	1	1	0	:	:	:	:								
%	91	-14,4	-8,9	-0,5	4,6	-5,0	11,9	3,0	25,8	:	:	:	:								
%+	91	-14,4	-11,8	-8,1	-4,7	-4,7	-2,4	-1,6	0,9	:	:	:	:								
NEDERLAND	89	8	7	8	6	7	6	4	5	5	8	7	80								
	90	8	7	8	6	7	6	5	5	6	10	10	87								
	91	6	6	6	6	6	:	:	:	:	:	:	:								
%	91	-25,0	-25,7	-27,2	-12,7	-15,7	:	:	:	:	:	:	:								
%+	91	-25,0	-25,3	-25,9	-23,2	-21,8	:	:	:	:	:	:	:								
PORTUGAL	89	13	11	11	11	14	10	13	14	11	12	10	138								
	90	10	8	9	10	13	9	11	13	9	12	10	123								
	91	8	8	8	10	9	8	10	:	:	:	:	:								
%	91	-17,5	-4,9	-3,6	1,8	-29,5	-10,2	-6,1	:	:	:	:	:								
%+	91	-17,5	-11,8	-9,2	-6,3	-12,3	-12,0	-11,1	:	:	:	:	:								
UNITED KINGDOM	89	99	81	86	76	60	67	86	73	76	99	87	967								
	90	100	79	77	90	56	68	87	77	90	111	102	1027								
	91	106	85	84	99	75	81	96	79	86	:	:	:								
%	91	6,1	6,8	9,1	10,4	33,9	19,2	10,1	1,7	-5,0	:	:	:								
%+	91	6,1	6,4	7,2	8,0	11,6	12,7	12,3	11,0	9,0	:	:	:								



11.11.91

TAB - 026

	FAERSEN NETTOERZEUGUNG (SCHLACHTUNGEN)												HEIFERS NET PRODUCTION (SLAUGHTERING)				GENISSES PRODUCTION NETTE (ABATTAGES)			
	I	I	I	I	I	I	I	I	I	I	I	I	I	I	I	I	I	I	I	
	JAN	FEB	MAR	APR	MAY	JUN	JUL	AUG	SEP	OCT	NOV	DEC	TOTAL							
	1000 TONNEN												1000 TONS				1000 TONNES			
EUR 12	91	125	105	110	:	:	:	:	:	:	:	:	:	:	:	:	:	:		
EUR 12#	89	106	89	96	89	87	82	85	86	88	100	103	94	1107						
	90	108	86	96	98	90	85	92	95	100	116	119	103	1187						
%	90	1.6	-3.3	0.1	9.5	2.9	2.9	7.6	9.7	13.4	15.8	15.6	8.9							
%+	90	1.6	-0.7	-0.4	1.9	2.1	2.2	2.9	3.7	4.8	6.0	7.0	7.1							
BELGIE-BELGIQUE	89	5	4	4	4	4	3	3	3	4	4	4	4	45						
	90	4	4	4	4	4	4	4	4	4	5	5	5	52						
%	91	5	5	5	5	5	4	4	4	:	:	:	:	:						
%	91	13.2	26.2	17.8	20.4	1.5	-5.1	:	:	:	:	:	:	:						
%+	91	13.2	19.2	18.7	19.2	15.5	12.3	:	:	:	:	:	:	:						
DANMARK	89	2	1	1	1	2	1	1	1	1	1	1	1	14						
	90	1	1	1	1	1	1	1	1	1	1	1	1	11						
%	91	1	1	1	1	2	1	1	1	:	:	:	:	:						
%	91	-25.0	-18.2	-25.0	9.1	7.1	22.2	40.0	33.3	:	:	:	:	:						
%+	91	-25.0	-21.7	-22.9	-15.2	-10.0	-5.8	-2.7	-	:	:	:	:	:						
DEUTSCHLAND#	89	19	18	20	19	19	15	14	17	17	21	24	19	222						
	90	20	18	20	20	19	15	16	18	23	29	31	24	253						
%	90	6.6	-4.0	2.8	2.3	-0.4	1.3	17.4	7.1	32.2	40.4	29.2	24.7							
%+	90	6.6	1.4	1.9	2.0	1.5	1.5	3.2	3.7	6.8	10.6	12.8	13.9							
DEUTSCHLAND	91	35	30	30	32	30	24	24	24	:	:	:	:	:						
ELLADA	89	1	1	1	1	1	1	1	1	1	1	1	1	10						
	90	1	1	1	1	1	1	1	1	1	1	1	1	9						
%	91	1	1	1	1	:	:	:	:	:	:	:	:	:						
%	91	1.7	-1.5	-0.9	0.4	:	:	:	:	:	:	:	:	:						
%+	91	1.7	0.1	-0.2	-0.1	:	:	:	:	:	:	:	:	:						
ESPANA	89	8	8	8	8	9	9	9	9	8	9	9	9	104						
	90	9	6	9	9	10	10	11	10	9	10	9	9	110						
%	91	9	8	9	9	11	9	11	:	:	:	:	:	:						
%	91	2.8	43.6	-7.7	5.6	1.7	-12.4	5.3	:	:	:	:	:	:						
%+	91	2.8	19.1	8.8	7.9	6.5	3.0	3.4	:	:	:	:	:	:						
FRANCE	89	22	18	20	18	18	18	18	19	19	19	19	19	224						
	90	21	16	18	19	19	16	17	18	17	20	18	18	219						
%	91	20	16	19	18	19	18	19	:	:	:	:	:	:						
%	91	-3.5	1.5	0.7	-4.5	-0.1	8.7	11.9	5.1	:	:	:	:	:						
%+	91	-3.5	-1.3	-0.6	-1.6	-1.3	0.2	1.8	2.2	:	:	:	:	:						
IRELAND	89	8	7	8	7	7	6	7	8	8	8	9	8	90						
	90	9	9	10	8	8	8	8	10	10	9	12	10	111						
%	91	11	9	10	10	10	8	10	10	:	:	:	:	:						
%	91	13.8	7.0	4.2	20.7	21.2	7.8	15.9	-5.0	:	:	:	:	:						
%+	91	13.8	10.6	8.3	11.2	13.0	12.2	12.7	10.2	:	:	:	:	:						
ITALIA	89	11	6	8	8	8	8	8	6	8	8	8	8	95						
	90	11	7	8	9	9	8	8	8	8	8	10	7	101						
%	91	12	9	10	:	:	:	:	:	:	:	:	:	:						
%	91	10.1	25.1	30.5	:	:	:	:	:	:	:	:	:	:						
%+	91	10.1	15.9	20.5	:	:	:	:	:	:	:	:	:	:						
LUXEMBOURG	89	0	0	0	0	0	0	0	0	0	0	0	0	2						
	90	0	0	0	0	0	0	0	0	0	0	0	0	2						
%	91	0	0	0	0	0	0	0	0	0	0	0	0	:						
%	91	-7.9	-4.1	4.5	6.9	-2.1	15.6	4.2	27.9	:	:	:	:	:						
%+	91	-9.9	-7.3	-3.4	-0.6	-0.9	1.4	2.1	4.5	:	:	:	:	:						
NEDERLAND	89	2	2	2	2	2	2	1	1	1	2	2	2	21						
	90	2	2	2	2	2	2	1	1	2	3	3	2	23						
%	91	2	1	2	1	2	:	:	:	:	:	:	:	:						
%	91	-25.7	-28.0	-28.4	-12.4	-16.2	:	:	:	:	:	:	:	:						
%+	91	-25.7	-26.8	-27.3	-24.3	-22.8	:	:	:	:	:	:	:	:						
PORTUGAL	89	3	2	2	2	3	2	3	3	2	2	2	2	28						
	90	2	2	2	2	3	2	2	3	3	3	2	2	26						
%	91	2	2	2	2	2	2	2	:	:	:	:	:	:						
%	91	-20.5	-2.3	-6.4	0.7	-34.0	-6.7	-7.9	:	:	:	:	:	:						
%+	91	-20.5	-12.3	-10.4	-7.5	-14.7	-13.5	-12.7	:	:	:	:	:	:						
UNITED KINGDOM	89	26	21	23	20	15	18	22	19	20	25	23	21	253						
	90	27	21	20	24	15	18	23	20	23	29	27	24	270						
%	91	28	22	22	26	20	21	25	20	22	:	:	:	:						
%	91	5.6	5.7	9.3	9.7	33.6	17.9	9.2	1.0	-4.7	:	:	:	:						
%+	91	5.6	5.6	6.7	7.5	11.1	12.1	11.6	10.3	8.5	:	:	:	:						

11.11.91

TAB - 027

	FAERSEN BRUTTOEIGENERZEUGUNG			HEIFERS GROSS INDIGENOUS PRODUCTION									GENISSES PRODUCTION INDIGENE BRUTE	
	I I I JAN	I I I FEB	I I I MAR	I I I APR	I I I MAY	I I I JUN	I I I JUL	I I I AUG	I I I SEP	I I I OCT	I I I NOV	I I I DEC	I I I TOTAL	I I I
	1000 STUECK			1000 HEAD									1000 TETES	
EUR 12	91	482:	397:	417:	:	:	:	:	:	:	:	:	:	:
EUR 12#	89	389:	322:	346:	320:	321:	304:	315:	323:	322:	374:	375:	339:	4050:
	90	397:	328:	351:	361:	329:	309:	:	:	:	:	:	:	:
BELGIE-BELGIOUE	89	10	7	7	6	6	6	6	7	8	8	10	9	90
	90	10	8	9	9	9	8	8	8	7	9	9	9	102
	91	9	9	9	10	10	8	:	:	:	:	:	:	:
DANMARK	89	6	5	5	5	6	4	2	4	4	5	6	3	56
	90	5	4	5	4	5	4	3	3	3	4	3	3	44
	91	4	3	3	5	6	4	3	3	:	:	:	:	:
DEUTSCHLAND#	89	76	72	78	79	78	65	56	71	69	87	96	77	904
	90	78	69	79	75	73	59	:	:	:	:	:	:	:
DEUTSCHLAND	91	150	130	132	139	132	108	110	:	:	:	:	:	:
ELLADA	89	3	3	4	4	3	4	4	4	4	3	3	3	41
	90	3	3	3	3	3	4	4	4	3	3	3	3	40
	91	3	3	3	3	:	:	:	:	:	:	:	:	:
ESPANA	89	31	27	26	17	31	30	32	35	32	34	34	33	362
	90	38	39	39	39	41	42	47	44	42	43	42	42	498
	91	42	39	39	43	44	37	50	:	:	:	:	:	:
FRANCE	89	79	67	73	66	64	61	61	68	70	75	72	71	826
	90	77	63	67	72	66	55	57	63	63	82	73	66	804
	91	83	61	68	78	67	61	69	70	:	:	:	:	:
IRELAND	89	34	32	37	34	32	29	30	32	36	38	44	35	414
	90	42	41	44	38	35	30	31	38	38	38	51	40	467
	91	43	39	43	43	41	34	:	:	:	:	:	:	:
ITALIA	89	33	13	18	22	24	25	26	15	14	13	14	17	234
	90	32	15	19	23	25	27	28	24	18	17	18	15	261
	91	30	20	26	:	:	:	:	:	:	:	:	:	:
NEDERLAND	89	8	7	8	6	6	6	4	4	5	7	7	6	76
	90	9	7	8	5	6	5	5	5	6	10	11	10	86
	91	5	4	5	4	4	:	:	:	:	:	:	:	:
PORTUGAL	89	13:	11:	11:	11:	13:	10:	13:	14:	11:	12:	9:	10:	137:
	90	10:	8:	9:	10:	13:	8:	11:	13:	9:	12:	10:	8:	121:
	91	8:	8:	8:	10:	9:	8:	10:	:	:	:	:	:	:
UNITED KINGDOM	89	94	75	78	68	55	63	81	69	70	91	81	74	900
	90	93	71	71	81	52	67	86	77	88	106	98	88	979
	91	104	81	80	92	71	79	93	77	:	:	:	:	:

11.11.91

TAB - 028

FAERSEN  
BRUTTDEIGENERZEUGUNGHEIFERS  
GROSS INDIGENOUS PRODUCTIONGENISSES  
PRODUCTION INDIGENE BRUTE

	I	I	I	I	I	I	I	I	I	I	I	I	I	I	I	I	I
	JAN	FEB	MAR	APR	MAY	JUN	JUL	AUG	SEP	OCT	NOV	DEC	TOTAL				
	I	I	I	I	I	I	I	I	I	I	I	I	I	I	I	I	I
	1000 TONNEN													1000 TONS		1000 TONNES	
EUR 12	91	128:	105:	112:	:	:	:	:	:	:	:	:	:	:	:	:	:
EUR 12#	89	105:	87:	94:	89:	87:	82:	87:	87:	102:	102:	94:	1102:				
	90	108:	87:	97:	98:	91:	84:	:	:	:	:	:	:				
BELGIE-BELGIQUE	89	4	3	3	3	3	3	3	3	4	4	4	40				
	90	4	3	4	4	4	4	4	4	4	4	4	47				
	91	4	4	4	5	4	3	:	:	:	:	:	:				
DANMARK	89	2	1	1	1	2	1	1	1	1	1	1	14				
	90	1	1	1	1	1	1	1	1	1	1	1	11				
	91	1	1	1	1	2	1	:	:	:	:	:	:				
DEUTSCHLAND#	89	21	20	22	22	22	18	16	20	19	24	27	22	253			
	90	22	20	22	21	21	17	:	:	:	:	:	:				
DEUTSCHLAND	91	38	33	34	36	33	27	28	:	:	:	:	:				
ELLADA	89	1	1	1	1	1	1	1	1	1	1	1	9				
	90	1	1	1	1	1	1	1	1	1	1	1	9				
	91	1	1	1	1	:	:	:	:	:	:	:	:				
ESPANA	89	7	6	6	6	7	7	7	8	7	7	8	8	83			
	90	9	6	9	9	10	10	11	10	9	10	9	9	110			
	91	9	8	9	9	10	9	11	:	:	:	:	:				
FRANCE	89	24	20	22	20	19	19	19	21	21	22	21	21	247			
	90	23	18	20	21	20	17	18	19	19	23	21	20	239			
	91	23	18	20	21	20	19	21	21	:	:	:	:				
IRELAND	89	9	8	10	9	8	7	8	8	9	10	11	9	107			
	90	11	11	12	10	9	8	8	10	10	10	14	11	125			
	91	11	9	12	12	11	9	:	:	:	:	:	:				
ITALIA	89	8	4	5	6	6	6	7	4	4	4	4	5	62			
	90	8	4	5	6	7	7	7	6	5	5	6	5	71			
	91	9	6	8	:	:	:	:	:	:	:	:	:				
NEDERLAND	89	2	2	2	2	2	2	1	1	1	4	2	2	23			
	90	2	2	2	2	2	1	1	1	1	2	3	3	23			
	91	2	1	2	1	1	:	:	:	:	:	:	:				
PORTUGAL	89	3:	2:	2:	2:	3:	2:	3:	3:	2:	2:	2:	2:	28:			
	90	2:	2:	2:	2:	3:	2:	2:	3:	3:	3:	2:	1:	26:			
	91	2:	2:	1:	2:	2:	2:	2:	:	:	:	:	:				
UNITED KINGDOM	89	25	20	20	18	14	16	21	18	18	23	21	20	235			
	90	24	19	19	21	14	18	23	20	23	28	26	23	256			
	91	28	21	21	24	19	20	25	20	:	:	:	:				

11.11.91

TAB - 029

	FAERSEN AUSSENHANDEL						HEIFERS EXTERNAL TRADE						GENISSES COMMERCE EXTERIEUR	
	I	I	I	I	I	I	I	I	I	I	I	I	I	I
	JAN	FEB	MAR	APR	MAY	JUN	JUL	AUG	SEP	OCT	NOV	DEC	TOTAL	TOTAL
	1000 STUECK						1000 HEAD						1000 TETES	
	EINFUHR LEBENDER TIERE						IMPORT OF LIVE ANIMALS						IMPORTATION D'ANIMAUX VIVANTS	
EUR 12	91	3:	3:	3:	4:	4:	:	:	:	:	:	:	:	:
EUR 12#	89	3:	5:	8:	10:	5:	3:	2:	3:	6:	7:	6:	4:	380
	90	3:	4:	5:	5:	2:	4:	:	:	:	:	:	:	:
BELG-LUXEMBOURG	89	2	1	2	3	2	2	1	2	2	2	2	1	22
	90	1	1	2	3	2	1	1	1	2	3	3	2	23
	91	2	2	3	3	2	1	1	:	:	:	:	:	:
DANMARK	89	-	-	-	-	-	-	-	-	-	-	-	0	0
	90	-	-	-	-	0	-	-	-	-	-	-	-	0
	91	-	-	-	-	-	-	-	-	-	-	-	-	:
DEUTSCHLAND#	89	1	2	1	2	2	1	1	1	1	2	2	1	18
	90	2	2	3	2	2	2	:	:	:	:	:	:	:
DEUTSCHLAND	91	1	1	2	2	2	2	2	:	:	:	:	:	:
ELLADA	89	0	-	0	0	0	-	0	0	0	0	0	0	2
	90	0	0	0	0	0	0	0	0	0	0	0	0	2
	91	1	1	0	0	0	0	0	:	:	:	:	:	:
ESPANA	89	6	9	11	19	10	7	5	5	5	7	6	6	97
	90	-	-	-	-	-	-	0	0	-	0	0	0	0
	91	0	-	0	0	0	0	-	:	:	:	:	:	:
FRANCE	89	0	0	0	0	1	0	0	0	0	1	0	0	4
	90	0	0	0	0	0	1	0	0	0	1	0	0	5
	91	0	1	1	1	1	1	0	0	:	:	:	:	:
IRELAND	89	0	0	0	0	0	0	-	-	-	0	-	-	1
	90	-	0	-	-	-	-	-	-	0	-	-	-	0
	91	-	-	-	0	-	-	-	-	:	:	:	:	:
ITALIA	89	12	13	15	12	9	8	5	10	18	18	19	16	155
	90	13	13	14	13	9	7	4	9	16	18	21	15	151
	91	18	15	16	14	14	11	:	:	:	:	:	:	:
NEDERLAND	89	0	0	0	1	1	1	1	2	1	1	2	1	10
	90	1	1	1	2	2	1	1	1	2	1	1	1	14
	91	3	3	2	3	3	:	:	:	:	:	:	:	:
PORTUGAL	89	-	-	-	-	0	-	0	-	-	0	1	-	1
	90	-	0	-	0	0	0	0	0	0	0	0	0	2
	91	0	0	0	0	0	0	0	:	:	:	:	:	:
UNITED KINGDOM	89	5	7	8	8	5	4	4	3	6	8	6	5	69
	90	8	9	7	8	4	1	1	1	2	5	4	2	50
	91	2	4	5	7	3	2	3	2	:	:	:	:	:
	AUSFUHR LEBENDER TIERE						EXPORT OF LIVE ANIMALS						EXPORTATION D'ANIMAUX VIVANTS	
EUR 12	91	16:	7:	8:	23:	15:	:	:	:	:	:	:	:	:
EUR 12#	89	2:	-:	-:	-:	3:	3:	1:	4:	-:	7:	3:	2:	344:
	90	8:	7:	8:	10:	6:	4:	:	:	:	:	:	:	:
BELG-LUXEMBOURG	89	0	0	0	0	0	0	0	0	1	0	1	1	5
	90	0	0	0	0	0	0	0	0	0	0	0	0	1
	91	0	0	0	1	1	1	1	:	:	:	:	:	:
DANMARK	89	0	0	-	0	-	-	-	-	0	0	0	-	1
	90	-	-	0	0	-	-	0	-	-	-	-	-	0
	91	-	-	-	-	-	-	-	-	-	-	-	-	0
DEUTSCHLAND#	89	9	8	9	13	12	11	8	11	9	15	10	10	125
	90	8	9	10	9	7	6	:	:	:	:	:	:	:
DEUTSCHLAND	91	15	15	17	19	19	19	21	:	:	:	:	:	:
ELLADA	89	-	-	-	-	-	-	-	-	0	0	-	-	0
	90	-	-	-	-	-	-	-	-	-	-	-	-	-
	91	-	-	-	-	-	-	-	-	-	-	-	-	-
ESPANA	89	-	0	0	0	0	0	0	0	0	1	0	0	2
	90	-	-	-	-	-	-	0	0	0	-	0	-	0
	91	-	-	-	0	-	0	-	:	:	:	:	:	:
FRANCE	89	12	13	13	12	9	7	6	10	11	16	14	13	137
	90	13	12	11	15	9	5	5	7	10	21	16	10	134
	91	21	10	10	23	11	7	11	12	:	:	:	:	:
IRELAND	89	4	5	7	8	6	4	3	3	6	7	8	4	66
	90	7	8	8	7	5	1	1	1	2	5	6	3	53
	91	2	4	6	6	4	3	:	:	:	:	:	:	:
ITALIA	89	-	-	-	-	-	0	-	-	0	-	-	-	0
	90	-	0	-	0	-	0	0	-	-	-	-	-	0
	91	-	-	-	-	0	-	-	-	-	-	-	-	0
NEDERLAND	89	1	1	1	1	1	0	0	1	1	1	1	0	7
	90	1	1	1	1	1	0	1	1	1	2	2	2	13
	91	1	1	1	1	1	:	:	:	:	:	:	:	:
PORTUGAL	89	-:	-:	-:	-:	-:	-:	-:	-:	-:	-:	-:	-:	-:
	90	-:	-:	-:	-:	-:	-:	-:	-:	-:	-:	-:	-:	-:
	91	-:	-:	-:	-:	-:	-:	-:	-:	-:	-:	-:	-:	-:
UNITED KINGDOM	89	0	0	0	0	0	0	0	0	-	0	-	0	2
	90	0	0	0	0	0	0	-	-	0	0	0	0	2
	91	0	0	0	0	0	0	0	0	:	:	:	:	:

///

FAERSEN  
AUSSENHANDEL

HEIFERS  
EXTERNAL TRADE

GENISSFS  
COMMERCE EXTERIEUR

	JAN	FEB	MAR	APR	MAY	JUN	JUL	AUG	SEP	OCT	NOV	DEC	TOTAL
--	-----	-----	-----	-----	-----	-----	-----	-----	-----	-----	-----	-----	-------

1000 TONNEN

1000 TONS

1000 TONNES

	EINFUHR LEBENDER TIERE			IMPORT OF LIVE ANIMALS			IMPORTATION D'ANIMAUX VIVANTS						
EUR 12	91	1:	1:	1:	1:	1:	:	:	:	:	:	:	:
EUR 12#	89	1:	1:	2:	1:	1:	1:	1:	1:	2:	1:	1:	86:
90	1:	1:	1:	1:	0:	1:	1:	1:	1:	2:	1:	1:	86:
91	0:	0:	0:	1:	1:	0:	0:	0:	1:	1:	1:	0:	5:
BELG-LUXEMBOURG	89	0:	0:	0:	0:	0:	0:	0:	0:	0:	0:	0:	6:
90	0:	0:	0:	1:	1:	0:	0:	0:	1:	1:	1:	0:	5:
91	0:	0:	0:	1:	1:	0:	0:	0:	1:	1:	1:	0:	5:
DANMARK	89	-	-	-	-	-	-	-	-	-	-	-	-
90	-	-	-	-	-	-	-	-	-	-	-	-	-
91	-	-	-	-	-	-	-	-	-	-	-	-	-
DEUTSCHLAND#	89	0:	0:	0:	0:	0:	0:	0:	0:	0:	0:	0:	4:
90	0:	0:	0:	0:	0:	0:	:	:	:	:	:	:	:
91	0:	0:	0:	0:	0:	0:	:	:	:	:	:	:	:
DEUTSCHLAND	89	0:	0:	0:	0:	0:	0:	0:	0:	0:	0:	0:	4:
90	0:	0:	0:	0:	0:	0:	:	:	:	:	:	:	:
91	0:	0:	0:	0:	0:	0:	:	:	:	:	:	:	:
ELLADA	89	0:	0:	0:	0:	0:	0:	0:	0:	0:	0:	0:	0:
90	0:	0:	0:	0:	0:	0:	0:	0:	0:	0:	0:	0:	0:
91	0:	0:	0:	0:	0:	0:	0:	0:	0:	0:	0:	0:	0:
ESPAÑA	89	2:	2:	2:	2:	3:	2:	1:	1:	2:	2:	1:	21:
90	-	-	-	-	-	2:	1:	0:	1:	2:	0:	1:	0:
91	0:	0:	0:	0:	0:	0:	0:	0:	0:	0:	0:	0:	0:
FRANCE	89	0:	0:	0:	0:	0:	0:	0:	0:	0:	0:	0:	1:
90	0:	0:	0:	0:	0:	0:	0:	0:	0:	0:	0:	0:	1:
91	0:	0:	0:	0:	0:	0:	0:	0:	0:	0:	0:	0:	1:
IRELAND	89	0:	-	0:	-	-	-	-	-	-	-	-	0:
90	-	-	-	-	-	-	-	-	-	-	-	-	-
91	-	-	-	-	-	-	-	-	-	-	-	-	-
ITALIA	89	3:	3:	3:	3:	2:	2:	1:	2:	4:	4:	4:	32:
90	3:	3:	3:	3:	2:	1:	1:	2:	3:	4:	4:	3:	30:
91	3:	3:	3:	3:	3:	2:	2:	1:	3:	4:	4:	3:	30:
NEDERLAND	89	0:	0:	0:	0:	0:	0:	0:	0:	0:	0:	0:	2:
90	0:	0:	0:	0:	0:	0:	0:	0:	0:	0:	0:	0:	3:
91	0:	0:	0:	0:	0:	0:	0:	0:	0:	0:	0:	0:	3:
PORTUGAL	89	-	-	-	-	0:	-	-	-	0:	0:	-	0:
90	-	-	-	-	0:	0:	0:	0:	0:	0:	0:	-	0:
91	0:	0:	0:	0:	0:	0:	0:	0:	0:	0:	0:	0:	1:
UNITED KINGDOM	89	1:	2:	2:	2:	1:	1:	1:	2:	2:	2:	1:	19:
90	2:	3:	2:	2:	1:	0:	0:	0:	0:	1:	1:	1:	14:
91	1:	1:	1:	2:	1:	1:	-	-	:	:	:	:	:
	AUSFUHR LEBENDER TIERE			EXPORT OF LIVE ANIMALS			EXPORTATION D'ANIMAUX VIVANTS						
EUR 12	91	3:	1:	2:	2:	4:	:	:	:	:	:	:	:
EUR 12#	89	-:	-:	-:	1:	1:	1:	0:	1:	-:	3:	0:	81:
90	1:	1:	2:	2:	2:	2:	1:	0:	1:	-:	3:	0:	81:
91	0:	0:	0:	0:	0:	0:	0:	0:	0:	0:	0:	0:	1:
BELG-LUXEMBOURG	89	0:	0:	0:	0:	0:	0:	0:	0:	0:	0:	0:	1:
90	0:	0:	0:	0:	0:	0:	0:	0:	0:	0:	0:	0:	1:
91	0:	0:	0:	0:	0:	0:	0:	0:	0:	0:	0:	0:	1:
DANMARK	89	-	-	-	0:	-	-	-	-	0:	-	-	0:
90	-	-	-	-	-	-	-	-	-	-	-	-	0:
91	-	-	-	-	-	-	-	-	-	-	-	-	0:
DEUTSCHLAND#	89	3:	2:	3:	4:	3:	3:	2:	3:	4:	3:	3:	34:
90	2:	2:	3:	2:	2:	2:	2:	2:	3:	4:	3:	3:	34:
91	4:	3:	4:	4:	4:	4:	5:	:	:	:	:	:	:
ELLADA	89	-	-	-	-	-	-	-	-	0:	0:	-	0:
90	-	-	-	-	-	-	-	-	-	0:	-	-	0:
91	-	-	-	-	-	-	-	-	-	0:	-	-	0:
ESPAÑA	89	-	0:	0:	0:	0:	0:	0:	0:	0:	0:	0:	0:
90	-	-	-	-	-	0:	0:	0:	0:	0:	0:	0:	0:
91	-	-	-	-	0:	0:	0:	0:	0:	0:	0:	0:	0:
FRANCE	89	2:	2:	2:	2:	2:	1:	1:	2:	2:	3:	2:	23:
90	2:	2:	2:	2:	2:	1:	1:	1:	2:	3:	2:	2:	22:
91	3:	2:	2:	3:	2:	1:	2:	2:	:	:	:	:	:
IRELAND	89	1:	1:	2:	2:	2:	1:	1:	1:	2:	2:	1:	18:
90	2:	2:	2:	2:	2:	0:	0:	0:	0:	1:	2:	1:	14:
91	1:	0:	2:	2:	1:	1:	:	:	:	:	:	:	:
ITALIA	89	-	-	-	-	-	0:	-	-	0:	-	-	0:
90	-	-	-	-	0:	-	0:	-	-	0:	-	-	0:
91	-	-	-	-	0:	-	0:	-	-	0:	-	-	0:
NEDERLAND	89	0:	0:	0:	0:	0:	0:	0:	0:	2:	0:	0:	4:
90	0:	0:	0:	0:	0:	0:	0:	0:	0:	0:	0:	0:	3:
91	0:	0:	0:	0:	0:	0:	0:	0:	0:	0:	0:	0:	3:
PORTUGAL	89	-:	-:	-:	-:	-:	-:	-:	-:	-:	-:	-:	-:
90	-:	-:	-:	-:	-:	-:	-:	-:	-:	-:	-:	-:	-:
91	-:	-:	-:	-:	-:	-:	-:	-:	-:	-:	-:	-:	-:
UNITED KINGDOM	89	0:	0:	0:	0:	0:	0:	0:	0:	0:	0:	0:	1:
90	0:	0:	0:	0:	0:	0:	0:	0:	0:	0:	0:	0:	0:
91	-	-	-	0:	0:	-	0:	-	:	:	:	:	:

11.11.91

TAB - 031

	GROSSRINDER NETTOERZEUGUNG (SCHLACHTUNGEN)					ADULT CATTLE NET PRODUCTION (SLAUGHTERINGS)					GROS BOVINS PRODUCTION NETTE (ABATTAGES)				
	I	I	I	I	I	I	I	I	I	I	I	I	I	I	I
	JAN	FEB	MAR	APR	MAY	JUN	JUL	AUG	SEP	OCT	NOV	DEC	TOTAL		
	1000 STUECK					1000 HEAD					1000 TETES				
EUR 12	91	2338	1925	2092	:	:	:	:	:	:	:	:	:	:	
EUR 12#	89	1836	1652	1910	1713	1725	1705	1688	1849	1835	2151	2163	1737	21964	
	90	1892	1666	1853	1810	1763	1771	1858	1989	2094	2463	2315	1944	23418	
	91	2257	1860	:	:	:	:	:	:	:	:	:	:	:	
%	91	19,3	11,7	:	:	:	:	:	:	:	:	:	:	:	
%+	91	19,3	15,7	:	:	:	:	:	:	:	:	:	:	:	
BELGIE-BELGIQUE	89	58	50	56	52	54	49	43	55	54	57	59	53	638	
	90	54	48	55	56	54	51	50	55	56	69	63	63	674	
	91	65	58	63	68	63	54	:	:	:	:	:	:	:	
%	91	20,9	20,6	14,9	21,2	16,6	6,4	:	:	:	:	:	:	:	
%+	91	20,9	20,8	18,7	19,3	18,8	16,8	:	:	:	:	:	:	:	
DANMARK	89	73	62	59	65	71	66	48	71	66	79	79	51	787	
	90	70	58	60	62	65	63	54	64	67	77	64	58	761	
	91	79	60	60	68	71	67	58	62	:	:	:	:	:	
%	91	12,6	3,6	-1,0	9,3	10,7	7,5	8,2	-3,4	:	:	:	:	:	
%+	91	12,6	8,5	5,5	6,4	7,3	7,3	7,4	6,0	:	:	:	:	:	
DEUTSCHLAND#	89	362	356	459	364	387	357	340	427	389	468	451	345	4706	
	90	391	368	438	391	414	377	419	486	511	613	567	456	5431	
	91	7,9	3,2	-4,7	7,3	7,0	5,4	23,3	14,0	31,3	31,0	25,9	32,3	:	
%	91	7,9	5,6	1,6	2,9	3,8	4,0	6,5	7,6	10,2	12,7	14,1	15,4	:	
%+	91	7,9	5,6	1,6	2,9	3,8	4,0	6,5	7,6	10,2	12,7	14,1	15,4	:	
DEUTSCHLAND	91	679	562	583	616	576	515	554	553	:	:	:	:	:	
ELLADA	89	25	24	24	24	25	26	27	28	25	25	25	27	304	
	90	26	25	25	25	26	27	28	29	27	25	25	27	314	
	91	26	24	24	25	:	:	:	:	:	:	:	:	:	
%	91	-2,3	-5,2	-2,4	-0,9	:	:	:	:	:	:	:	:	:	
%+	91	-2,3	-3,7	-3,3	-2,7	:	:	:	:	:	:	:	:	:	
ESPAÑA	89	143	131	134	135	144	141	144	148	145	158	150	149	1722	
	90	156	145	151	152	167	165	175	172	165	178	165	164	1955	
	91	161	146	146	168	164	141	183	:	:	:	:	:	:	
%	91	3,2	1,1	-3,4	10,9	-2,0	-14,5	4,4	:	:	:	:	:	:	
%+	91	3,2	2,2	0,3	3,0	1,9	-1,0	-0,1	:	:	:	:	:	:	
FRANCE	89	361	323	359	326	334	338	324	365	341	369	366	319	4125	
	90	357	300	341	333	343	337	353	377	351	408	397	364	4262	
	91	409	342	365	372	369	351	398	380	:	:	:	:	:	
%	91	14,5	14,0	7,2	11,7	7,6	3,9	12,7	0,7	:	:	:	:	:	
%+	91	14,5	14,2	11,8	11,8	10,9	9,8	10,2	8,9	:	:	:	:	:	
IRELAND	89	62	63	128	62	67	76	96	106	108	209	277	114	1367	
	90	96	89	105	88	95	101	113	135	160	251	225	118	1576	
	91	113	101	121	134	103	114	102	142	:	:	:	:	:	
%	91	17,7	13,8	14,9	52,9	8,1	13,0	-9,1	4,9	:	:	:	:	:	
%+	91	17,7	15,8	15,5	24,2	20,9	19,6	14,8	13,2	:	:	:	:	:	
ITALIA	89	278	249	275	264	277	284	253	253	296	275	299	290	3293	
	90	272	255	285	267	267	292	244	273	316	276	311	271	3330	
	91	282	216	296	:	:	:	:	:	:	:	:	:	:	
%	91	3,4	-15,1	3,9	:	:	:	:	:	:	:	:	:	:	
%+	91	3,4	-5,5	-2,2	:	:	:	:	:	:	:	:	:	:	
LUXEMBOURG	89	2	2	2	2	2	2	2	2	2	2	2	2	23	
	90	2	2	2	2	2	2	2	2	2	2	2	2	22	
	91	2	2	2	2	2	2	2	2	2	2	2	2	:	
%	91	-13,9	-3,6	-6,9	12,6	3,3	18,2	22,5	34,6	:	:	:	:	:	
%+	91	-13,9	-9,1	-8,4	-3,0	-1,9	1,1	4,2	7,3	:	:	:	:	:	
NEDERLAND	89	94	85	95	87	93	88	76	88	92	98	98	89	1082	
	90	100	89	97	87	96	87	79	94	100	121	123	107	1178	
	91	124	108	116	115	122	:	:	:	:	:	:	:	:	
%	91	24,5	22,5	19,9	32,5	26,8	:	:	:	:	:	:	:	:	
%+	91	24,5	23,6	22,3	24,7	25,1	:	:	:	:	:	:	:	:	
PORTUGAL	89	45	38	41	39	43	40	44	53	40	42	38	39	502	
	90	35	30	30	33	37	32	39	46	35	43	36	39	435	
	91	40	31	32	39	37	34	44	:	:	:	:	:	:	
%	91	12,7	4,4	8,5	18,8	-0,1	6,8	15,3	:	:	:	:	:	:	
%+	91	12,7	8,9	8,8	11,4	8,8	8,5	9,6	:	:	:	:	:	:	
UNITED KINGDOM	89	333	271	279	294	228	238	292	255	277	370	319	259	3414	
	90	331	259	264	315	197	237	304	257	305	400	336	276	3478	
	91	358	274	282	327	253	268	286	251	279	:	:	:	:	
%	91	8,2	5,8	7,0	3,8	28,6	13,1	-5,7	-2,2	-8,3	:	:	:	:	
%+	91	8,2	7,2	7,1	6,2	9,4	10,0	7,5	6,3	4,5	:	:	:	:	

	GROSSRINDER NETTOERZEUGUNG (SCHLACHTUNGEN)													ADULT CATTLE NET PRODUCTION (SLAUGHTERINGS)													GROS BOVINS (ABATTAGES)		
	I I I	I I I	I I I	I I I	I I I	I I I	I I I	I I I	I I I	I I I	I I I	I I I	I I I	I I I	I I I	I I I	I I I	I I I	I I I	I I I	I I I	I I I	I I I	I I I	I I I	I I I			
JAN	FEB	MAR	APR	MAY	JUN	JUL	AUG	SEP	OCT	NOV	DEC	TOTAL	JAN	FEB	MAR	APR	MAY	JUN	JUL	AUG	SEP	OCT	NOV	DEC	TOTAL	TOTAL	TOTAL		
1000 TONNES															1000 TONS													1000 TONNES	
EUR 12	91	704	594	634	:	:	:	:	:	:	:	:	:	:	:	:	:	:	:	:	:	:	:	:	:	:	:		
EUR 12#	89	551	501	588	517	523	518	512	561	555	656	661	532	6674	89	24	20	23	22	20	18	23	22	23	24	22	263		
%	90	578	512	575	557	545	545	573	606	638	750	661	532	6674	90	22	20	23	23	22	21	23	23	29	26	26	279		
%+	91	4,9	2,2	-2,1	7,7	4,2	5,4	11,9	8,0	15,0	14,4	5,7	10,9	7169	91	27	24	27	28	27	:	:	:	:	:	:	:	:	
⊕	91	4,9	3,6	1,6	3,0	3,3	3,6	4,7	5,2	6,3	7,3	7,1	7,4		91	26,0	23,0	16,3	21,9	17,6	6,0	:	:	:	:	:	:	:	
BELGIE-BELGIOUE	89	24	20	23	22	22	20	18	23	22	23	24	22	263	90	22	20	23	23	22	21	23	23	29	26	26	279		
%	90	22	20	23	23	23	22	21	23	23	29	26	26	279	91	27	24	27	28	27	:	:	:	:	:	:	:	:	
⊕	91	26,0	23,0	16,3	21,9	17,6	6,0	:	:	:	:	:	:	:	91	26,0	24,6	21,6	21,7	20,9	18,4	:	:	:	:	:	:	:	
DANMARK	89	19	16	15	17	18	17	12	18	17	20	20	13	203	90	19	16	16	17	17	14	17	17	20	17	15	200		
%	90	21	16	16	18	19	18	15	16	:	:	:	:	200	91	21	16	16	18	19	15	16	:	:	:	:	:	:	
⊕	91	13,5	3,2	-1,3	7,8	9,3	6,1	6,5	-5,4	:	:	:	:		91	13,5	3,2	-1,3	7,8	9,3	6,1	6,5	-5,4	:	:	:	:	:	
DEUTSCHLAND#	89	114	114	150	116	124	115	110	137	125	151	145	111	1513	90	126	121	144	128	136	124	136	160	188	173	141	1729		
%	90	10,7	6,1	-3,6	10,5	9,2	7,9	24,2	10,2	27,5	24,5	19,4	26,5	1729	91	10,7	8,4	3,7	5,2	6,0	6,3	8,7	8,9	11,0	12,6	13,3	14,3	1729	
⊕	90	10,7	8,4	3,7	5,2	6,0	6,3	8,7	8,9	11,0	12,6	13,3	14,3		91	10,7	8,4	3,7	5,2	6,0	6,3	8,7	8,9	11,0	12,6	13,3	14,3	1729	
DEUTSCHLAND	89	6	6	6	6	6	6	6	7	6	6	6	7	73	90	6	6	6	6	6	6	7	6	6	6	7	75		
%	90	6	6	6	6	6	6	6	7	6	6	6	7	75	91	6	6	6	6	6	6	7	6	6	6	7	75		
⊕	91	-1,8	-1,6	-1,7	-0,4	:	:	:	:	:	:	:	:	:		91	-1,8	-1,6	-1,7	-0,4	:	:	:	:	:	:	:	:	
ESPAÑA	89	35	32	33	34	36	36	37	38	38	41	40	39	439	90	41	35	40	39	43	43	43	41	44	41	40	493		
%	90	41	35	40	39	43	43	43	43	43	41	40	39	439	91	40	36	36	42	41	36	45	:	:	:	:	:	493	
⊕	91	-3,7	3,6	-10,3	6,0	-6,2	-15,7	4,2	:	:	:	:	:	493	91	-3,7	3,6	-10,3	6,0	-6,2	-15,7	4,2	:	:	:	:	:	493	
FRANCE	89	121	108	120	110	113	114	110	123	114	123	122	108	1387	90	122	102	116	114	118	114	123	121	139	122	125	1458		
%	90	139	116	123	127	126	121	137	131	:	:	:	:	1458	91	119	116	123	127	126	121	137	131	:	:	:	:	:	
⊕	91	14,1	13,5	6,0	10,8	6,6	6,2	11,8	0,9	:	:	:	:		91	14,1	13,5	6,0	10,8	6,6	6,2	11,8	0,9	:	:	:	:	:	
IRELAND	89	18	18	42	18	20	23	29	32	34	69	93	37	432	90	30	28	34	28	30	33	37	44	53	86	75	515		
%	90	34	31	38	42	30	35	31	45	:	:	:	:	515	91	34	31	38	42	30	35	31	45	:	:	:	:	:	
⊕	91	14,0	10,8	12,8	53,6	0,3	7,7	-16,4	1,6	:	:	:	:		91	14,0	10,8	12,8	53,6	0,3	7,7	-16,4	1,6	:	:	:	:	:	
ITALIA	89	78	72	79	74	78	81	73	71	83	77	82	83	932	90	77	76	82	76	77	84	70	77	91	77	86	77	948	
%	90	81	77	85	:	:	:	:	:	:	:	:	:	948	91	81	77	85	:	:	:	:	:	:	:	:	:	:	
⊕	91	5,4	1,8	3,6	:	:	:	:	:	:	:	:	:		91	5,4	1,8	3,6	:	:	:	:	:	:	:	:	:	:	
LUXEMBOURG	89	1	1	1	1	1	1	0	1	1	1	1	1	7	90	1	1	1	1	1	1	1	1	1	1	1	7		
%	90	1	1	1	1	1	1	0	1	1	1	1	1	7	91	1	1	1	1	1	1	1	1	1	1	1	7		
⊕	91	-9,5	5,1	-5,0	14,1	5,1	19,0	21,0	16,0	:	:	:	:		91	-9,5	5,1	-5,0	14,1	5,1	19,0	21,0	16,0	:	:	:	:		
NEDERLAND	89	29	26	29	26	27	26	22	27	28	29	29	27	326	90	30	27	30	28	26	26	23	29	31	36	37	32	355	
%	90	37	33	35	35	36	:	:	:	:	:	:	:	355	91	37	33	35	35	36	:	:	:	:	:	:	:	:	
⊕	91	23,6	22,4	19,4	32,5	26,7	:	:	:	:	:	:	:		91	23,6	22,4	19,4	32,5	26,7	:	:	:	:	:	:	:	:	
PORTUGAL	89	11	9	10	10	11	10	11	13	10	10	9	10	122	90	9	7	7	8	9	8	10	11	9	11	9	10	108	
%	90	10	8	8	10	9	9	11	:	:	:	:	:	108	91	10	8	8	10	9	8	10	11	9	11	9	10	108	
⊕	91	19,4	8,3	11,7	21,9	1,9	12,3	12,1	:	:	:	:	:		91	19,4	8,3	11,7	21,9	1,9	12,3	12,1	:	:	:	:	:	:	
UNITED KINGDOM	89	96	78	81	85	66	69	83	71	78	105	91	74	976	90	95	75	76	91	57	70	88	87	114	95	78	999		
%	90	103	79	82	93	72	76	80	72	80	114	95	78	999	91	103	79	82	93	72	76	80	72	80	114	95	78	999	
⊕	91	8,0	5,2	6,7	1,6	26,9	9,3	-8,7	-3,0	-8,2	:	:	:		91	8,0	5,2	6,7	1,6	26,9	9,3	-8,7	-3,0	-8,2	:	:	:		
⊕	91	8,0	6,8	6,7	5,4	8,5	8,6	5,9	4,8	3,2	:	:	:		91	8,0	6,8	6,7	5,4	8,5	8,6	5,9	4,8	3,2	:	:	:		

GROSSRINDER BRUTTOEIGENERZEUGUNG		ADULT CATTLE GROSS INDIGENOUS PRODUCTION												GROS BOVINS PRODUCTION INDIGENE BRUTE			
I	I	I	I	I	I	I	I	I	I	I	I	I	I	I	I	I	I
I	JAN	FEB	MAR	APR	MAY	JUN	JUL	AUG	SEP	OCT	NOV	DEC	TOTAL	I	I	I	I
I	1000 STUECK												1000 TETES				
EUR 12	91	2324:	1930:	2096:	:	:	:	:	:	:	:	:	:	:	:	:	:
EUR 12#	89	1737:	1548:	1802:	1581:	1601:	1591:	1568:	1773:	1781:	2096:	2125:	1656:	20859:	:	:	:
	90	1797:	1591:	1772:	1696:	1669:	1679:	:	:	:	:	:	:	:	:	:	:
%	90	3,4:	2,8:	-1,7:	7,3:	4,2:	5,5:	:	:	:	:	:	:	:	:	:	:
%+	90	3,4:	3,1:	1,4:	2,8:	3,1:	3,5:	:	:	:	:	:	:	:	:	:	:
BELGIE-BELGICQUE	89	62	55	59	55	57	51	46	59	58	62	66	59	688	:	:	:
	90	60	50	57	57	54	52	52	56	55	68	63	62	685	:	:	:
%	91	67	57	66	70	66	58	:	:	:	:	:	:	:	:	:	:
%+	91	12,2	13,4	15,9	22,2	23,5	11,1	:	:	:	:	:	:	:	:	:	:
DANMARK	89	73	62	59	68	71	66	48	72	67	80	80	51	797	:	:	:
	90	70	59	61	63	66	64	54	64	67	77	65	58	768	:	:	:
%	91	79	61	60	69	72	67	58	62	:	:	:	:	:	:	:	:
%+	91	12,2	3,9	-0,7	9,5	8,7	5,7	7,4	-3,7	:	:	:	:	:	:	:	:
DEUTSCHLAND#	89	365	361	467	372	395	367	344	435	393	476	458	352	4784	:	:	:
	90	393	370	439	390	416	376	:	:	:	:	:	:	:	:	:	:
%	90	7,5	2,5	-6,0	5,0	5,3	2,4	:	:	:	:	:	:	:	:	:	:
%+	90	7,5	5,0	0,7	1,7	2,4	2,4	:	:	:	:	:	:	:	:	:	:
DEUTSCHLAND	91	718	608	626	681	621	559	596	:	:	621	:	:	:	:	:	:
ELLADA	89	20	19	16	22	19	19	21	23	16	20	15	19	229	:	:	:
	90	21	17	16	17	16	23	21	24	24	22	22	22	246	:	:	:
%	91	13	18	18	20	:	:	:	:	:	:	:	:	:	:	:	:
%+	91	-39,8	7,5	15,7	16,4	:	:	:	:	:	:	:	:	:	:	:	:
ESPAÑA	89	136	121	122	115	134	133	139	142	141	151	145	143	1624	:	:	:
	90	155	143	151	151	167	165	175	173	165	175	164	164	1950	:	:	:
%	91	157	145	146	166	164	141	180	:	:	:	:	:	:	:	:	:
%+	91	1,1	1,2	-3,4	9,6	-2,0	-14,9	2,7	:	:	:	:	:	:	:	:	:
FRANCE	89	431	392	431	380	376	382	359	427	428	464	457	396	4922	:	:	:
	90	425	367	410	366	396	381	383	430	442	513	488	427	5026	:	:	:
%	91	498	406	429	435	411	390	434	445	:	:	:	:	:	:	:	:
%+	91	17,2	10,5	4,8	19,1	4,0	2,4	13,3	3,5	:	:	:	:	:	:	:	:
IRELAND	89	66	75	145	85	80	84	102	115	120	224	309	126	1530	:	:	:
	90	112	111	138	112	114	103	114	137	166	271	247	127	1755	:	:	:
%	91	120	108	134	143	113	121	:	:	:	:	:	:	:	:	:	:
%+	91	8,0	-3,1	-2,8	27,5	-1,2	17,2	:	:	:	:	:	:	:	:	:	:
ITALIA	89	118	80	105	79	116	131	108	116	164	133	167	136	1454	:	:	:
	90	112	117	128	127	117	162	123	148	202	158	212	137	1743	:	:	:
%	91	169	137	209	:	:	:	:	:	:	:	:	:	:	:	:	:
%+	91	50,6	17,3	63,9	:	:	:	:	:	:	:	:	:	:	:	:	:
LUXEMBURG	89	2	2	2	2	2	2	2	2	2	2	2	2	23	:	:	:
	90	2	2	2	2	2	2	2	2	2	2	2	2	22	:	:	:
%	91	2	2	2	2	2	2	2	2	2	2	2	2	:	:	:	:
%+	91	-13,9	-3,6	-4,9	12,6	3,3	18,2	22,5	34,6	:	:	:	:	:	:	:	:
NEDERLAND	89	90	81	89	81	87	82	69	79	84	90	89	81	1002	:	:	:
	90	93	80	89	79	93	83	73	77	79	102	106	96	1049	:	:	:
%	91	106	90	98	98	108	:	:	:	:	:	:	:	:	:	:	:
%+	91	14,3	13,3	10,0	25,2	16,0	:	:	:	:	:	:	:	:	:	:	:
PORTUGAL	89	45:	38:	41:	39:	43:	40:	44:	53:	40:	41:	37:	39:	499:	:	:	:
	90	35:	30:	33:	33:	36:	31:	38:	46:	34:	43:	35:	38:	429:	:	:	:
%	91	40:	31:	31:	39:	37:	34:	44:	:	:	:	:	:	:	:	:	:
%+	91	12,3:	3,2:	5,7:	18,4:	0,6:	8,1:	14,6:	:	:	:	:	:	:	:	:	:
UNITED KINGDOM	89	328	262	266	282	222	233	287	251	268	354	302	251	3306	:	:	:
	90	319	246	252	300	192	236	304	257	302	384	321	273	3386	:	:	:
%	91	355	268	275	318	249	266	284	249	:	:	:	:	:	:	:	:
%+	91	11,3	9,2	9,0	5,9	29,8	12,4	-6,6	-3,1	:	:	:	:	:	:	:	:
	91	11,3	10,4	10,0	8,9	11,9	12,0	9,0	7,5	:	:	:	:	:	:	:	:



11.11.91

TAB - 034

	GROSSRINDER BRUTTOEIGENERZEUGUNG												ADULT CATTLE GROSS INDIGENOUS PRODUCTION					GROS BOVINS PRODUCTION INDIGENE BRUTE	
	I	I	I	I	I	I	I	I	I	I	I	I	I	I	I	I	I	I	
	JAN	FEB	MAR	APR	MAY	JUN	JUL	AUG	SEP	OCT	NOV	DEC	TOTAL	TOTAL					
	1000 TONNEN												1000 TONS					1000 TONNES	
EUR 12	91	701:	595:	634:	:	:	:	:	:	:	:	:	:	:	:	:	:		
EUR 12#	89	537:	486:	571:	505:	507:	503:	495:	553:	549:	651:	661:	523:	6541:					
	90	566:	504:	569:	548:	535:	533:	:	:	:	:	:	:	:					
%	90	5,5:	3,6:	-0,3:	8,4:	5,6:	6,1:	:	:	:	:	:	:	:					
%+	90	5,5:	4,6:	2,8:	4,2:	4,4:	4,7:	:	:	:	:	:	:	:					
BELGIE-BELGIQUE	89	25	22	24	23	23	21	19	24	23	25	26	24	280					
	90	24	20	24	24	23	22	22	23	23	29	26	26	285					
%	91	28	24	28	29	28	24	:	:	:	:	:	:	:					
%	91	18,9	18,7	17,1	22,7	20,9	7,7	:	:	:	:	:	:	:					
%+	91	18,9	18,8	18,2	19,4	19,7	17,7	:	:	:	:	:	:	:					
DANMARK	89	19	16	15	17	18	17	12	18	17	20	20	13	203					
	90	19	16	16	16	17	17	14	17	17	20	17	15	200					
%	91	21	16	16	18	19	18	15	16	:	:	:	:	:					
%	91	13,5	3,2	-1,3	8,5	9,3	6,1	5,7	-5,4	:	:	:	:	:					
%+	91	13,5	8,8	5,6	6,3	6,9	6,8	6,6	5,1	:	:	:	:	:					
DEUTSCHLAND#	89	115	116	153	119	127	118	111	140	127	154	147	114	1542					
	90	127	122	146	128	137	124	:	:	:	:	:	:	:					
%	90	10,3	5,4	-4,7	8,1	7,5	5,3	:	:	:	:	:	:	:					
%+	90	10,3	7,8	2,8	4,1	4,8	4,8	:	:	:	:	:	:	:					
DEUTSCHLAND	91	214	180	189	203	187	170	180	:	:	:	:	:	:					
ELLADA	89	5	5	4	5	5	5	5	6	4	5	4	5	58					
	90	5	4	4	4	4	6	5	6	6	5	5	6	61					
%	91	4	5	5	5	:	:	:	:	:	:	:	:	:					
%	91	-29,4	16,2	15,4	15,6	:	:	:	:	:	:	:	:	:					
%+	91	-29,4	-9,9	-2,3	2,1	:	:	:	:	:	:	:	:	:					
ESPAÑA	89	34	30	31	32	34	34	36	37	37	39	38	38	418					
	90	41	35	40	39	43	43	44	43	41	43	40	40	493					
%	91	39	36	36	41	41	36	45	:	:	:	:	:	:					
%	91	-5,0	3,6	-10,2	5,2	-6,1	-15,7	3,2	:	:	:	:	:	:					
%+	91	-5,0	-1,1	-4,2	-1,8	-2,8	-5,1	-3,8	:	:	:	:	:	:					
FRANCE	89	133	121	134	120	121	123	117	135	129	139	137	121	1530					
	90	133	114	129	125	128	122	129	140	136	156	149	135	1596					
%	91	153	127	134	137	133	128	144	143	:	:	:	:	:					
%	91	15,2	11,2	4,2	9,5	3,9	4,8	11,3	1,6	:	:	:	:	:					
%+	91	15,2	13,3	10,2	10,0	8,8	8,1	8,6	7,6	:	:	:	:	:					
IRELAND	89	19	22	42	25	23	25	31	35	37	74	102	40	476					
	90	35	35	44	35	36	33	37	45	55	92	82	41	571					
%	91	37	33	42	45	37	:	:	:	:	:	:	:	:					
%	91	4,9	-5,2	-5,0	27,6	-9,1	11,4	:	:	:	:	:	:	:					
%+	91	4,9	-0,1	-2,0	5,0	2,2	3,6	:	:	:	:	:	:	:					
ITALIA	89	53	44	54	49	54	58	51	51	62	57	65	61	660					
	90	53	55	59	56	56	65	51	59	74	60	72	57	716					
%	91	59	61	67	:	:	:	:	:	:	:	:	:	:					
%	91	11,4	10,8	13,3	:	:	:	:	:	:	:	:	:	:					
%+	91	11,4	11,1	11,9	:	:	:	:	:	:	:	:	:	:					
LUXEMBOURG	89	1	1	1	1	1	1	0	1	1	1	1	1	7					
	90	1	1	1	1	1	1	0	1	1	1	1	1	7					
%	91	1	1	1	1	1	1	1	1	1	1	1	1	7					
%	91	-9,5	-	-5,0	14,1	5,1	19,0	21,0	14,0	:	:	:	:	:					
%+	91	-9,5	-5,1	-5,1	-0,2	0,8	3,5	6,1	8,9	:	:	:	:	:					
NEDERLAND	89	27	24	27	24	25	23	20	24	26	27	27	25	300					
	90	28	24	27	24	26	24	21	28	24	31	32	29	320					
%	91	33	28	30	32	32	:	:	:	:	:	:	:	:					
%	91	18,3	15,8	11,8	26,8	22,3	:	:	:	:	:	:	:	:					
%+	91	18,3	17,1	15,3	18,0	18,8	:	:	:	:	:	:	:	:					
PORTUGAL	89	11:	9:	10:	9:	11:	10:	10:	13:	10:	10:	9:	10:	120:					
	90	8:	7:	7:	8:	9:	7:	10:	11:	8:	11:	9:	10:	106:					
%	91	10:	8:	8:	10:	9:	9:	11:	:	:	:	:	:	:					
%	91	18,5:	6,4:	5,6:	20,8:	2,8:	15,1:	11,1:	:	:	:	:	:	:					
%+	91	18,5:	13,0:	10,7:	13,3:	10,9:	11,6:	11,5:	:	:	:	:	:	:					
UNITED KINGDOM	89	94	76	77	82	64	67	82	70	76	101	86	72	947					
	90	92	71	73	87	55	69	88	74	86	110	91	77	974					
%	91	102	77	79	90	71	76	81	72	:	:	:	:	:					
%	91	11,2	8,4	8,3	3,6	28,5	8,9	-8,2	-2,3	:	:	:	:	:					
%+	91	11,2	10,0	9,5	7,9	10,9	10,6	7,5	6,3	:	:	:	:	:					

11.11.91

TAB - 035

		ADULT CATTLE EXTERNAL TRADE												GROS BOVINS COMMERCE EXTERIEUR	
GROSSRINDER AUSSENHANDEL		JAN	FEB	MAR	APR	MAY	JUN	JUL	AUG	SEP	OCT	NOV	DEC	TOTAL	
1000 STUECK		1000 HEAD												1000 TETES	
EINFUHR LEBENDER TIERE		IMPORT OF LIVE ANIMALS												IMPORTATION D'ANIMAUX VIVANTS	
EUR 12	91	43:	18:	20:	24:	44:	:	:	:	:	:	:	:	:	:
EUR 12#	89	99:	104:	108:	132:	124:	114:	120:	76:	67:	69:	82:	82:	2528	
	90	95:	75:	81:	114:	94:	93:	:	:	:	:	:	:	:	:
BELG-LUXEMBOURG	89	3	3	5	5	5	4	3	3	3	3	3	2	41	
	90	2	2	4	4	5	3	2	4	7	8	7	6	53	
	91	5	6	6	8	6	4	3	:	:	:	:	:	:	
DANMARK	89	-	-	0	-	-	-	-	0	0	-	-	0	0	
	90	-	-	0	0	0	-	-	0	0	-	-	0	0	
	91	-	-	-	-	-	0	-	-	-	-	-	-	0	
DEUTSCHLAND#	89	14	11	12	15	14	10	10	12	15	15	14	11	154	
DEUTSCHLAND	90	16	14	17	16	13	13	:	:	:	:	:	:	:	
	91	7	5	8	8	10	8	6	:	:	:	:	:	:	
ELLADA	89	5	5	8	2	6	7	5	6	9	6	10	7	76	
	90	5	9	9	8	9	4	7	4	2	3	4	4	69	
	91	13	6	6	5	5	4	11	:	:	:	:	:	:	
ESPAÑA	89	7	10	12	20	10	8	5	6	5	8	7	6	104	
	90	1	2	0	1	1	0	1	0	0	3	2	0	11	
	91	4	1	0	3	1	1	3	:	:	:	:	:	:	
FRANCE	89	5	5	6	6	7	4	4	5	5	6	8	6	68	
	90	8	4	5	5	4	3	5	8	6	13	14	7	81	
	91	10	10	11	15	19	11	15	12	:	:	:	:	:	
IRELAND	89	1	1	1	1	1	0	0	0	0	0	0	0	5	
	90	0	1	0	0	0	-	0	0	0	-	0	-	1	
	91	-	0	0	1	0	-	-	0	0	-	-	-	0	
ITALIA	89	160	169	170	184	162	153	145	136	131	142	132	154	1838	
	90	160	138	158	140	150	130	121	125	115	118	100	134	1589	
	91	113	79	87	75	91	70	:	:	:	:	:	:	:	
NEDERLAND	89	7	7	9	9	9	7	8	11	10	12	13	10	111	
	90	11	11	11	11	7	6	9	20	24	24	21	15	170	
	91	21	21	21	21	19	:	:	:	:	:	:	:	:	
PORTUGAL	89	-	-	0	-	0	0	0	0	0	1	1	0	3	
	90	0	0	0	0	1	1	0	0	1	1	1	1	7	
	91	0	1	1	1	0	0	1	:	:	:	:	:	:	
UNITED KINGDOM	89	6	11	15	13	8	7	6	5	10	17	18	10	127	
	90	14	16	14	16	6	2	2	2	6	18	17	6	120	
	91	5	7	9	11	5	4	4	4	:	:	:	:	:	
AUSFUHR LEBENDER TIERE		EXPORT OF LIVE ANIMALS												EXPORTATION D'ANIMAUX VIVANTS	
EUR 12	91	29:	24:	24:	55:	31:	:	:	:	:	:	:	:	:	:
EUR 12#	89	-:	-:	-:	-:	-:	-:	-:	-:	13:	14:	44:	-:	1423:	
	90	-:	-:	-:	-:	-:	-:	-:	-:	-:	-:	-:	-:	-:	
BELG-LUXEMBOURG	89	7	8	8	8	8	6	6	7	7	8	10	8	92	
	90	8	5	5	5	5	4	4	5	5	7	4	5	44	
	91	7	6	9	9	10	8	10	:	:	:	:	:	:	
DANMARK	89	1	1	0	3	0	-	0	1	1	1	1	1	10	
	90	1	1	0	1	2	1	1	0	0	0	0	1	7	
	91	0	1	1	1	1	0	0	0	1	:	:	:	:	
DEUTSCHLAND#	89	17	17	20	23	21	19	14	21	18	23	21	18	233	
DEUTSCHLAND	90	17	17	19	16	14	12	:	:	:	:	:	:	:	
	91	46	52	51	73	55	52	47	:	:	:	:	:	:	
ELLADA	89	-	-	-	-	-	-	-	1	1	0	-	-	1	
	90	-	0	-	-	-	-	-	-	0	-	-	-	1	
	91	-	-	-	-	-	-	-	-	-	-	-	-	-	
ESPAÑA	89	0	0	0	0	0	0	0	0	1	1	1	0	5	
	90	0	0	0	0	0	0	1	1	1	0	0	0	5	
	91	0	0	0	0	1	0	0	:	:	:	:	:	:	
FRANCE	89	75	74	78	61	50	48	39	67	92	101	99	82	865	
	90	75	71	74	38	56	46	35	61	97	117	104	69	845	
	91	99	73	75	78	62	50	51	78	:	:	:	:	:	
IRELAND	89	5	13	17	24	13	8	6	10	12	16	32	12	168	
	90	16	23	33	24	19	2	2	3	7	20	23	9	181	
	91	7	7	14	9	10	7	:	:	:	:	:	:	:	
ITALIA	89	-	-	-	-	-	-	-	-	-	-	-	-	-	
	90	-	0	1	0	0	0	0	0	0	-	1	0	2	
	91	-	0	0	0	1	0	:	:	:	:	:	:	:	
NEDERLAND	89	3	3	3	3	3	2	1	1	2	4	4	2	31	
	90	4	2	3	3	4	2	3	2	4	5	4	5	40	
	91	2	3	3	4	5	:	:	:	:	:	:	:	:	
PORTUGAL	89	-:	-:	-:	-:	-:	-:	-:	-:	-:	-:	-:	-:	-:	
	90	-:	-:	-:	-:	-:	-:	-:	-:	-:	-:	-:	-:	-:	
	91	-:	-:	-:	-:	-:	-:	-:	-:	-:	-:	-:	-:	-:	
UNITED KINGDOM	89	2	2	2	2	2	2	1	1	1	1	1	1	18	
	90	2	3	2	1	1	1	2	3	4	3	3	3	28	
	91	2	2	2	2	1	1	1	2	:	:	:	:	:	

GROSSRINDER AUSSENHANDEL		ADULT CATTLE EXTERNAL TRADE												GROS BOVINS COMMERCE EXTERIEUR
		JAN	FEB	MAR	APR	MAY	JUN	JUL	AUG	SEP	OCT	NOV	DEC	TOTAL
1000 TONNEN		1000 TONS												1000 TONNES
EINFUHR LEBENDER TIERE		IMPORT OF LIVE ANIMALS												IMPORTATION D'ANIMAUX VIVANTS
EUR 12	91	8:	4:	4:	8:	8:	:	:	:	:	:	:	:	:
EUR 12#	89	14:	15:	16:	12:	16:	15:	16:	9:	11:	11:	11:	11:	453
	90	12:	10:	10:	9:	10:	12:	:	:	:	:	:	:	:
BELG-LUXEMBOURG	89	1	1	1	1	1	1	1	1	1	1	1	1	11
	90	1	1	1	1	1	1	1	1	2	2	2	1	13
	91	1	2	1	2	2	1	1	:	:	:	:	:	:
DANMARK	89	-	-	-	-	-	-	-	0	-	-	-	-	0
	90	-	-	-	0	-	-	-	-	-	-	-	0	0
	91	-	-	-	-	-	-	-	:	:	:	:	:	:
DEUTSCHLAND#	89	3	3	3	4	3	3	3	3	3	4	3	3	38
	90	4	4	4	4	3	4	:	:	:	:	:	:	:
	91	1	1	2	2	2	2	1	:	:	:	:	:	:
ELLADA	89	1	1	2	0	1	1	1	1	2	1	2	1	16
	90	1	2	2	2	2	1	1	1	1	1	1	1	15
	91	2	1	1	1	1	1	2	:	:	:	:	:	:
ESPANA	89	2	2	3	2	3	2	1	1	1	2	2	1	23
	90	0	0	0	0	0	0	0	0	0	0	0	0	1
	91	1	0	0	0	0	0	0	:	:	:	:	:	:
FRANCE	89	2	2	2	2	2	1	1	2	1	2	2	2	21
	90	2	1	2	2	1	1	1	2	2	3	4	2	23
	91	3	3	3	4	5	3	4	3	:	:	:	:	:
IRELAND	89	0	0	0	0	0	0	-	-	-	0	-	-	1
	90	-	0	-	-	-	-	-	-	-	-	-	-	0
	91	-	0	-	0	-	-	:	:	:	:	:	:	:
ITALIA	89	25	28	25	26	25	23	22	20	21	20	17	22	272
	90	24	21	23	21	21	19	19	18	17	17	14	20	253
	91	22	16	18	29	19	15	:	:	:	:	:	:	:
NEDERLAND	89	2	3	3	3	3	3	2	3	3	3	4	3	35
	90	3	3	3	3	3	3	3	1	7	7	6	4	46
	91	5	6	6	6	5	:	:	:	:	:	:	:	:
PORTUGAL	89	0	0	0	0	0	0	0	0	0	0	1	0	2
	90	0	0	0	0	0	0	0	0	0	0	0	0	3
	91	0	0	1	0	0	0	0	:	:	:	:	:	:
UNITED KINGDOM	89	2	3	4	3	2	2	2	1	3	5	5	3	34
	90	4	4	4	4	2	1	1	1	2	5	5	2	53
	91	1	2	3	3	1	1	-	-	:	:	:	:	:
AUSFUHR LEBENDER TIERE		EXPORT OF LIVE ANIMALS												EXPORTATION D'ANIMAUX VIVANTS
EUR 12	91	5:	5:	5:	2:	7:	:	:	:	:	:	:	:	:
EUR 12#	89	-:	-:	-:	-:	-:	-:	-:	2:	5:	6:	11:	2:	321:
	90	-:	1:	5:	-:	-:	-:	-:	:	:	:	:	:	:
BELG-LUXEMBOURG	89	2	3	3	3	3	2	2	2	2	2	3	2	29
	90	3	1	2	1	1	1	1	2	1	2	2	1	19
	91	2	2	2	2	3	2	3	:	:	:	:	:	:
DANMARK	89	-	-	-	0	-	-	-	-	0	-	-	-	0
	90	-	-	-	-	-	-	0	-	-	-	-	-	0
	91	-	-	-	-	-	-	-	-	-	-	-	-	0
DEUTSCHLAND#	89	5	5	6	7	6	5	4	6	5	7	6	5	67
	90	5	5	5	4	4	3	:	:	:	:	:	:	:
	91	12	13	13	19	14	13	12	:	:	:	:	:	:
ELLADA	89	-	-	-	-	-	-	-	0	0	0	-	-	0
	90	-	0	-	-	-	-	-	0	-	-	-	-	0
	91	-	-	-	-	-	-	-	:	:	:	:	:	:
ESPANA	89	0	0	0	0	0	0	0	0	0	0	0	0	1
	90	0	0	0	0	0	0	0	0	0	0	0	0	2
	91	0	0	0	0	0	0	0	:	:	:	:	:	:
FRANCE	89	14	14	15	12	10	10	8	14	17	18	17	14	165
	90	13	13	14	12	11	10	7	12	17	20	18	12	161
	91	17	14	14	14	12	11	10	15	:	:	:	:	:
IRELAND	89	1	4	1	7	4	2	2	3	4	5	9	4	45
	90	5	7	11	8	6	1	1	1	2	6	7	3	55
	91	2	2	4	3	3	2	:	:	:	:	:	:	:
ITALIA	89	-	-	-	-	-	-	-	-	-	-	-	-	-
	90	-	0	0	0	0	0	0	0	0	-	0	0	1
	91	-	0	0	0	0	0	:	:	:	:	:	:	:
NEDERLAND	89	1	1	1	1	1	0	0	0	1	1	1	1	8
	90	1	1	1	1	1	1	1	1	1	1	1	1	11
	91	1	1	1	1	2	:	:	:	:	:	:	:	:
PORTUGAL	89	-:	-:	-:	-:	-:	-:	-:	-:	-:	-:	-:	-:	-:
	90	-:	-:	-:	-:	-:	-:	-:	-:	-:	-:	-:	-:	-:
	91	-:	-:	-:	-:	-:	-:	-:	:	:	:	:	:	:
UNITED KINGDOM	89	1	1	1	1	1	1	0	0	0	0	0	0	5
	90	0	1	1	0	0	0	1	1	1	1	1	1	7
	91	0	0	0	1	0	0	0	0	:	:	:	:	:

///

		KALBER NETTOERZEUGUNG (SCHLACHTUNGEN)												CALVES NET PRODUCTION (SLAUGHTERING)												VEAUX PRODUCTION NETTE (ABATTAGES)														
		I			I			I			I			I			I			I			I			I			I											
		JAN			FEB			MAR			APR			MAY			JUN			JUL			AUG			SEP			OCT			NOV			DEC			TOTAL		
		1000 STUECK												1000 HEAD												1000 TETES														
EUR 12	91	506	487	558	:	:	:	:	:	:	:	:	:	:	:	:	:	:	:	:	:	:	:	:	:	:	:	:	:	:	:	:	:	:	:	:				
EUR 12#	89	475	452	531	515	556	535	508	516	506	509	475	493	6070																										
	90	480	457	529	538	562	500	496	504	486	529	479	513	6072																										
	91	498	480	:	:	:	:	:	:	:	:	:	:	:																										
%	91	3,9	5,0	:	:	:	:	:	:	:	:	:	:	:																										
%+	91	3,9	4,4	:	:	:	:	:	:	:	:	:	:	:																										
BELGIE-BELGIQUE	89	18	18	23	19	20	20	18	22	18	18	20	20	232																										
	90	17	15	19	19	21	18	20	20	20	24	22	23	238																										
	91	28	26	30	32	33	27	:	:	:	:	:	:	:																										
%	91	61,0	69,5	61,4	69,2	54,6	48,8	:	:	:	:	:	:	:																										
%+	91	61,0	65,0	63,7	65,2	62,7	60,4	:	:	:	:	:	:	:																										
DANMARK	89	3	2	3	2	2	2	2	3	3	3	2	2	29																										
	90	3	2	2	2	2	2	2	2	2	2	2	2	27																										
	91	2	2	2	2	2	2	2	2	2	2	2	2	:																										
%	91	-4,0	:	-4,3	:	-4,8	-9,1	4,8	:	-26,1	:	:	:	:																										
%+	91	-4,0	-2,2	-2,9	-2,2	-2,7	-3,7	-2,6	-2,3	-5,0	:	:	:	:																										
DEUTSCHLAND#	89	39	32	46	43	47	46	39	39	39	41	40	49	500																										
	90	39	36	42	45	42	40	40	38	44	47	46	54	514																										
	91	28	26	30	32	33	27	:	:	:	:	:	:	:																										
%	91	-2,3	14,2	-8,8	6,2	-10,0	-11,9	1,5	-3,1	12,7	17,1	15,8	9,6	:																										
%+	91	-2,3	5,1	-0,4	1,4	-1,2	-3,1	-2,5	-2,6	-1,0	0,8	2,1	2,9	:																										
DEUTSCHLAND	91	58	53	65	59	62	51	49	48	:	:	:	:	:																										
ELLADA	89	5	5	5	5	5	5	6	6	6	5	5	5	62																										
	90	4	4	4	4	4	4	5	5	5	5	5	5	55																										
	91	5	4	4	4	5	:	:	:	:	:	:	:	:																										
%	91	9,1	6,4	5,3	9,1	:	:	:	:	:	:	:	:	:																										
%+	91	9,1	7,8	6,9	7,5	:	:	:	:	:	:	:	:	:																										
ESPANA	89	11	9	9	10	12	10	9	10	8	7	7	9	111																										
	90	7	7	6	6	7	7	7	8	8	8	8	8	86																										
	91	7	8	7	7	7	10	7	:	:	:	:	:	:																										
%	91	-8,4	7,1	9,2	6,1	-3,1	65,9	-1,9	:	:	:	:	:	:																										
%+	91	-8,4	-0,9	2,1	3,0	1,8	11,7	9,8	:	:	:	:	:	:																										
FRANCE	89	213	187	203	190	212	210	212	223	201	206	184	178	2419																										
	90	206	189	209	208	214	199	200	206	186	214	188	190	2411																										
	91	206	183	207	216	212	188	210	202	:	:	:	:	:																										
%	91	-0,1	-3,2	-1,0	3,6	-1,3	-5,9	5,3	-2,0	:	:	:	:	:																										
%+	91	-0,1	-1,6	-1,4	-0,1	-0,3	-1,2	-0,3	:	:	:	:	:	:																										
IRELAND	89	0	0	0	0	0	0	0	0	0	0	0	0	2																										
	90	0	0	0	0	0	0	0	0	0	0	0	0	3																										
	91	0	0	0	0	0	0	0	0	0	0	0	0	:																										
%	91	-50,0	:	:	200,0	-50,0	-50,0	50,0	100,0	:	:	:	:	:																										
%+	91	-50,0	-33,3	-25,0	20,0	-11,1	-18,2	-7,7	6,7	:	:	:	:	:																										
ITALIA	89	108	123	146	153	150	148	128	125	130	121	114	134	1581																										
	90	101	124	145	158	158	137	127	126	126	116	109	130	1555																										
	91	99	121	144	:	:	:	:	:	:	:	:	:	:																										
%	91	-1,6	-2,6	-0,7	:	:	:	:	:	:	:	:	:	:																										
%+	91	-1,6	-2,1	-1,6	:	:	:	:	:	:	:	:	:	:																										
LUXEMBOURG	89	0	0	0	0	0	0	0	0	0	0	0	0	0																										
	90	0	0	0	0	0	0	0	0	0	0	0	0	1																										
	91	0	0	0	0	0	0	0	0	0	0	0	0	:																										
%	91	94,3	115,4	-19,6	-29,7	-46,4	-48,9	82,6	32,5	:	:	:	:	:																										
%+	91	94,3	103,3	29,4	1,4	-17,1	-25,9	-18,8	-16,0	:	:	:	:	:																										
NEDERLAND	89	69	69	89	86	100	87	86	79	95	98	92	86	1034																										
	90	94	72	93	88	105	85	86	86	86	99	89	89	1071																										
	91	90	82	90	100	107	:	:	:	:	:	:	:	:																										
%	91	-4,4	14,8	-3,2	14,4	1,9	:	:	:	:	:	:	:	:																										
%+	91	-4,4	3,9	1,4	4,7	4,0	:	:	:	:	:	:	:	:																										
PORTUGAL	89	6	5	6	5	5	5	6	8	5	7	6	6	71																										
	90	6	5	5	5	5	5	6	7	4	6	6	6	66																										
	91	7	5	5	6	6	4	6	:	:	:	:	:	:																										
%	91	8,7	2,6	-12,1	27,0	3,6	-16,7	13,2	:	:	:	:	:	:																										
%+	91	8,7	6,0	0,3	6,4	5,9	2,3	3,9	:	:	:	:	:	:																										
UNITED KINGDOM	89	3	2	2	2	1	1	2	2	3	4	3	2	28																										
	90	3	2	3	3	2	2	4	5	5	8	5	4	46																										
	91	5	3	4	4	2	2	5	5	7	:	:	:	:																										
%	91	80,8	39,1	38,5	53,8	18,8	-9,1	11,6	-7,5	31,5	:	:	:	:																										
%+	91	80,8	61,2	53,3	53,5	48,7	39,6	33,0	23,8	25,3	:	:	:	:																										

11.11.91

TAB - 038

	KAEHLBER NETTOERZEUGUNG (SCHLACHTUNGEN)												CALVES NET PRODUCTION (SLAUGHTERINGS)												VEAUX						
	NET PRODUCTION (SCHLACHTUNGEN)												PRODUCTION NETTE (ABATTAGES)																		
	I	I	I	I	I	I	I	I	I	I	I	I	I	I	I	I	I	I	I	I	I	I	TOTAL								
	JAN	FEB	MAR	APR	MAY	JUN	JUL	AUG	SEP	OCT	NOV	DEC	JAN	FEB	MAR	APR	MAY	JUN	JUL	AUG	SEP	OCT	NOV	DEC							
EUR 12	91	65	64	74	:	:	:	:	:	:	:	:	:	:	:	:	:	:	:	:	:	:	:	:	1000 TONNES	1000 TONS	1000 TONNES				
EUR 12#	89	60	56	69	64	71	69	66	68	67	68	64	67	64	67	790															
% 90	62	59	70	68	74	68	66	67	65	70	64	67	68	67	790																
%+ 90	3,5	5,2	1,4	6,2	3,2	-1,1	0,3	-1,7	-3,2	3,1	0,1	1,4	1,4	1,4	1,4																
%+ 91	3,5	4,3	3,2	4,0	3,8	2,9	2,6	2,0	1,4	1,6	1,4	1,4	1,4	1,4	1,4																
BELGIE-BELGIQUE	89	3	3	3	3	3	3	3	3	3	3	3	3	3	35																
90	3	2	3	3	3	3	3	3	3	3	3	3	3	3	37																
% 91	4	4	5	5	5	4	:	:	:	:	:	:	:	:	:																
%+ 91	69,6	74,3	65,4	74,8	62,8	51,5	:	:	:	:	:	:	:	:	:																
DANMARK	91	69,6	71,9	69,5	70,9	69,0	66,1	:	:	:	:	:	:	:	:																
89	0	0	0	0	0	0	0	0	0	0	0	0	0	0	1																
90	0	0	0	0	0	0	0	0	0	0	0	0	0	0	1																
% 91	0	0	0	0	0	0	0	0	0	0	0	0	0	0	0																
%+ 91	-	-	-	-	-	-	-	-100,0	-	-	-	-	-	-	-																
DEUTSCHLAND#	89	5	4	6	5	6	6	5	5	5	5	6	6	6	64																
90	5	5	5	6	5	5	5	5	5	6	6	6	6	6	64																
% 91	-0,3	20,4	-3,8	7,4	-10,1	-12,0	-0,2	-4,7	8,7	9,0	6,6	-0,5	6,6	-0,5	6,6																
%+ 91	-0,3	8,8	3,9	4,9	1,4	-1,1	-0,9	-1,4	-0,3	0,7	1,2	1,0	1,2	1,0	1,0																
DEUTSCHLAND	91	7	6	7	7	7	6	6	6	:	:	:	:	:	:																
89	1	1	1	1	1	1	1	1	1	1	1	1	1	1	8																
90	0	0	0	0	0	0	0	0	0	0	0	0	0	0	6																
% 91	14,1	11,4	9,5	14,6	:	:	:	:	:	:	:	:	:	:	:																
%+ 91	14,1	12,8	11,7	12,4	:	:	:	:	:	:	:	:	:	:	:																
ESPAÑA	89	1	1	1	1	2	1	1	1	1	1	1	1	1	14																
90	1	1	1	1	1	1	1	1	1	1	1	1	1	1	11																
% 91	-9,2	5,6	7,8	3,5	-4,3	73,1	-2,5	:	:	:	:	:	:	:	:																
%+ 91	-9,2	-2,0	0,9	1,5	0,3	11,4	9,4	:	:	:	:	:	:	:	:																
FRANCE	89	25	22	24	22	24	25	25	27	24	25	22	21	286																	
90	25	23	25	25	26	24	24	25	24	23	26	23	23	292																	
% 91	0,6	-3,0	-0,7	3,1	-1,5	-8,3	5,1	-2,2	3,1	2,5	5,1	2,5	2,5	2,5																	
%+ 91	0,6	-1,1	-1,0	0,1	-0,3	-1,6	-0,6	-0,8	:	:	:	:	:	:																	
IRELAND	89	-	-	-	-	-	-	-	-	-	-	-	-	-	-																
90	-	-	-	-	-	-	-	-	-	-	-	-	-	-	-																
% 91	-	-	-	-	-	-	-	-	-	-	-	-	-	-	-																
%+ 91	-	-	-	-	-	-	-	-	-	-	-	-	-	-	-																
ITALIA	89	14	15	21	19	21	19	18	17	18	17	17	20	215																	
90	13	17	21	20	22	21	21	19	18	18	16	17	18	217																	
% 91	-1,2	-1,1	-1,6	:	:	:	:	:	:	:	:	:	:	:	:																
%+ 91	-1,2	-1,2	-1,4	:	:	:	:	:	:	:	:	:	:	:																	
LUXEMBOURG	89	0	0	0	0	0	0	0	0	0	0	0	0	0	0																
90	0	0	0	0	0	0	0	0	0	0	0	0	0	0	0																
% 91	125,0	133,3	-25,9	-29,4	-47,8	-52,2	120,0	16,7	:	:	:	:	:	:																	
%+ 91	125,0	128,6	31,6	2,8	-16,9	-26,8	-18,4	-16,1	:	:	:	:	:	:																	
NEDERLAND	89	11	10	13	13	15	13	13	13	15	16	15	14	160																	
90	14	11	14	13	16	13	13	14	14	16	14	14	14	165																	
% 91	-2,6	20,0	-0,9	15,1	2,3	:	:	:	:	:	:	:	:	:																	
%+ 91	-2,6	7,0	4,1	6,9	5,8	:	:	:	:	:	:	:	:	:																	
PORTUGAL	89	1	1	1	0	0	1	1	1	1	1	1	1	7																	
90	1	0	1	0	1	0	1	1	1	1	1	1	1	7																	
% 91	7,6	-6,9	-11,3	29,4	6,5	-15,4	15,3	:	:	:	:	:	:	:																	
%+ 91	7,6	1,3	-2,7	4,6	4,9	1,7	3,7	:	:	:	:	:	:	:																	
UNITED KINGDOM	89	0	0	0	0	0	0	0	0	0	0	0	0	1																	
90	0	0	0	0	0	0	0	0	0	0	0	0	0	2																	
% 91	100,0	100,0	100,0	100,0	-	-	-	-	-	-	-	-	-	-																	
%+ 91	100,0	100,0	100,0	100,0	80,0	66,7	50,0	40,0	33,3	:	:	:	:	:																	

11.11.91

TAB - 039

KAEUBER BRUTTOEIGENERZEUGUNG	CALVES GROSS INDIGENOUS PRODUCTION												VEAUX PRODUCTION INDIGENE BRUTE	
	1000 STUECK												1000 TETES	
	JAN	FEB	MAR	APR	MAY	JUN	JUL	AUG	SEP	OCT	NOV	DEC	TOTAL	
EUR 12	91	458:	418:	484:	:	:	:	:	:	:	:	:	:	:
EUR 12#	89	444:	424:	474:	444:	476:	471:	458:	474:	491:	504:	462:	482:	5604:
	90	434:	394:	456:	476:	491:	389:	:	:	:	:	:	:	:
%	90	-2,2:	-7,1:	-3,9:	7,2:	3,1:	-17,4:	:	:	:	:	:	:	:
%+	90	-2,2:	-4,6:	-4,4:	-1,5:	-0,5:	-3,4:	:	:	:	:	:	:	:
BELGIE-BELGIQUE	89	23	28	38	24	22	20	17	19	22	24	26	26	290
	90	20	24	33	25	23	17	16	16	16	19	20	25	254
%	91	31	33	42	39	34	26	:	:	:	:	:	:	:
%	91	57,1	34,9	27,0	55,5	48,8	52,1	:	:	:	:	:	:	:
%+	91	57,1	44,9	37,3	41,8	43,1	44,1	:	:	:	:	:	:	:
DANMARK	89	3	3	3	3	2	2	2	3	3	3	2	2	30
	90	3	2	2	2	2	2	2	2	2	2	2	2	27
%	91	2	2	2	2	2	2	2	2	2	2	2	2	2
%	91	-4,0	-	-4,3	-	-4,8	-9,1	-4,8	-	-	-	-	-	-
%+	91	-4,0	-2,2	-2,9	-2,2	-2,7	-3,7	-2,6	-2,3	:	:	:	:	:
DEUTSCHLAND#	89	31	27	33	41	42	44	36	40	37	38	37	41	448
	90	25	4	14	21	35	19	:	:	:	:	:	:	:
%	90	-19,3	-84,0	-58,1	-47,7	-18,1	-57,5	:	:	:	:	:	:	:
%+	90	-19,3	-49,6	-52,6	-51,1	-43,1	-46,0	:	:	:	:	:	:	:
DEUTSCHLAND	91	70	54	74	63	79	72	84	:	:	:	:	:	:
ELLADA	89	5	4	5	5	5	5	6	6	5	5	4	5	60
	90	4	4	4	4	5	5	5	5	5	5	4	5	54
%	91	4	4	4	4	5	5	5	5	5	5	4	5	5
%	91	15,1	7,4	5,4	9,4	:	:	:	:	:	:	:	:	:
%+	91	15,1	11,2	9,2	9,2	:	:	:	:	:	:	:	:	:
ESPANA	89	10	8	7	7	11	7	8	7	7	6	6	5	88
	90	5	-1	5	-7	5	6	-1	7	7	5	3	8	31
%	91	-11	3	7	-4	3	13	-2	:	:	:	:	:	:
%	91	119,3	-495,3	42,7	-36,0	-45,5	115,7	182,1	:	:	:	:	:	:
%+	91	119,3	43,4	45,8	-22,4	27,6	180,1	179,6	:	:	:	:	:	:
FRANCE	89	253	219	245	223	235	225	224	247	240	278	243	217	2848
	90	243	225	234	246	230	197	189	204	207	264	213	206	2659
%	91	244	185	215	237	216	189	215	211	:	:	:	:	:
%	91	0,5	-17,7	-8,1	-3,6	-6,3	-4,3	14,0	3,4	:	:	:	:	:
%+	91	0,5	-8,3	-8,2	-7,0	-6,9	-6,5	-4,0	-3,2	:	:	:	:	:
IRELAND	89	-	-	-	-	0	1	0	0	0	0	0	0	1
	90	-	-	0	0	1	2	0	0	0	0	0	0	6
%	91	3	1	1	5	1	4	:	:	:	:	:	:	:
%+	91	-	-	266,7	1666,7	-13,3	164,7	:	:	:	:	:	:	:
ITALIA	89	29	54	52	56	58	77	70	51	56	32	33	72	639
	90	27	54	60	95	85	65	58	43	48	20	17	64	643
%	91	16	53	55	:	:	:	:	:	:	:	:	:	:
%	91	-40,6	-2,7	-16,3	:	:	:	:	:	:	:	:	:	:
%+	91	-40,6	-15,3	-15,8	:	:	:	:	:	:	:	:	:	:
LUXEMBURG	89	0	0	0	0	0	0	0	0	0	0	0	0	0
	90	0	0	0	0	0	0	0	0	0	0	0	0	1
%	91	0	0	0	0	0	0	0	0	0	0	0	0	1
%	91	94,3	115,4	-19,4	-29,7	-44,4	-48,4	42,4	32,4	:	:	:	:	:
%+	91	94,3	103,3	29,4	1,4	-17,1	-25,9	-16,8	-16,0	:	:	:	:	:
NEDERLAND	89	57	56	69	69	84	74	67	51	63	63	62	65	780
	90	79	48	72	69	84	59	67	49	49	57	55	62	750
%	91	58	55	61	76	85	:	:	:	:	:	:	:	:
%	91	-26,7	15,7	-14,8	9,9	1,6	:	:	:	:	:	:	:	:
%+	91	-26,7	-10,7	-12,2	-6,5	-4,6	:	:	:	:	:	:	:	:
PORTUGAL	89	6:	5:	6:	5:	5:	5:	6:	8:	5:	7:	6:	6:	71:
	90	6:	5:	5:	5:	5:	5:	6:	7:	4:	6:	6:	6:	66:
%	91	7:	5:	5:	6:	6:	4:	6:	6:	4:	6:	6:	6:	6:
%	91	8,7:	0,8:	-12,1:	24,8:	4,4:	-19,6:	11,9:	:	:	:	:	:	:
%+	91	8,7:	5,2:	-0,2:	5,5:	5,3:	1,4:	2,9:	:	:	:	:	:	:
UNITED KINGDOM	89	27	19	18	11	11	13	22	41	52	49	43	43	350
	90	32	28	20	13	16	13	28	47	49	62	50	38	398
%	91	33	23	18	21	25	32	51	56	:	:	:	:	:
%	91	1,6	-17,9	-13,7	57,5	55,3	141,4	78,8	19,8	:	:	:	:	:
%+	91	1,6	-7,5	-9,1	0,4	8,4	22,7	33,2	30,0	:	:	:	:	:

11.11.91

TAB - 040

	KÄLBER BRUTTOEIGENERZUGUNG												CALVES GROSS INDIGENOUS PRODUCTION				VEAUX PRODUCTION INDIGENE BRUTE	
	JAN	FEB	MAR	APR	MAY	JUN	JUL	AUG	SEP	OCT	NOV	DEC	TOTAL					
	1000 TONNEN												1000 TONS				1000 TONNES	
EUR 12	91	64:	62:	71:	:	:	:	:	:	:	:	:	:					
EUR 12#	89	58:	55:	67:	61:	68:	66:	64:	66:	66:	67:	63:	66:	769:				
%	90	60:	57:	67:	66:	71:	63:	:	:	:	:	:	:	:				
%+	90	2,1:	2,5:	0,2:	6,7:	3,8:	-4,0:	:	:	:	:	:	:	:				
BELGIE-BELGIQUE	91	2,1:	2,3:	1,5:	2,8:	3,1:	1,8:	:	:	:	:	:	:	:				
89	3	3	4	3	3	3	3	3	3	3	3	3	3	38				
90	3	3	3	3	3	3	3	3	3	3	3	3	3	37				
91	4	4	5	5	5	5	4	:	:	:	:	:	4	:				
%	91	60,3	58,7	51,3	71,9	63,8	54,3	:	:	:	:	:	:	:				
%+	91	60,3	59,5	56,4	60,4	61,1	60,1	:	:	:	:	:	:	:				
DANMARK	89	0	0	0	0	0	0	0	0	0	0	0	0	1				
90	0	0	0	0	0	0	0	0	0	0	0	0	0	1				
91	0	0	0	0	0	0	0	0	0	0	0	0	0	1				
%	91	-	-	-	-	-	-	-	-100,0	:	:	:	:	:				
%+	91	-	-	-	-	-	-	-	-12,5	:	:	:	:	:				
DEUTSCHLAND#	89	4	4	5	5	5	6	5	5	5	5	5	6	59				
90	4	3	4	4	5	4	4	:	:	:	:	:	:	:				
%	90	-7,5	-9,4	-17,4	-12,0	-13,5	-28,4	:	:	:	:	:	:	:				
%+	90	-7,5	-8,4	-11,8	-11,8	-12,2	-15,3	:	:	:	:	:	:	:				
DEUTSCHLAND	91	7	6	8	7	8	7	7	:	:	:	:	:	:				
ELLADA	89	1	1	1	1	1	1	1	1	1	1	1	1	8				
90	0	0	0	0	0	0	0	0	0	0	0	0	0	6				
91	1	1	1	1	1	1	1	1	1	1	1	1	1	6				
%	91	17,8	11,6	9,8	15,0	:	:	:	:	:	:	:	:	:				
%+	91	17,8	14,8	13,0	13,6	:	:	:	:	:	:	:	:	:				
ESPAÑA	89	1	1	1	1	2	1	1	1	1	1	1	1	12				
90	0	1	1	0	1	1	1	1	1	1	1	1	1	8				
91	0	1	1	0	1	1	0	1	1	1	1	1	1	8				
%	91	-96,9	26,4	18,6	82,1	-20,5	86,2	-59,4	:	:	:	:	:	:				
%+	91	-96,9	-8,9	3,7	10,7	0,5	20,7	9,5	:	:	:	:	:	:				
FRANCE	89	27	24	26	24	26	26	26	29	27	29	25	23	312				
90	27	25	27	27	27	25	25	26	26	25	29	25	44	333				
91	28	23	26	28	26	23	27	26	:	:	:	:	:	:				
%	91	3,9	-7,8	-2,2	2,1	-3,1	-8,4	7,6	-0,5	:	:	:	:	:				
%+	91	3,9	-1,7	-1,9	-0,9	-1,3	-2,4	-1,1	-1,0	:	:	:	:	:				
IRELAND	89	-	-	-	-	-	-	-	-	-	-	-	-	-				
90	-	-	-	-	-	-	-	-	-	-	-	-	-	-				
91	-	-	-	-	-	-	0	:	:	:	:	:	:	:				
%	91	-	-	-	-	-	-	-	-	-	-	-	-	-				
%+	91	-	-	-	-	-	-	-	-	-	-	-	-	-				
ITALIA	89	10	12	17	15	17	16	15	14	14	12	12	17	170				
90	10	14	17	17	19	18	16	16	14	14	12	11	15	176				
91	9	13	17	:	:	:	:	:	:	:	:	:	:	:				
%	91	-5,0	-1,6	-4,4	:	:	:	:	:	:	:	:	:	:				
%+	91	-5,0	-3,1	-3,6	:	:	:	:	:	:	:	:	:	:				
LUXEMBOURG	89	0	0	0	0	0	0	0	0	0	0	0	0	0				
90	0	0	0	0	0	0	0	0	0	0	0	0	0	0				
91	0	0	0	0	0	0	0	0	0	0	0	0	0	0				
%	91	175,0	133,1	-25,0	-29,4	-47,8	-52,2	120,0	14,7	:	:	:	:	:				
%+	91	125,0	128,6	31,6	2,8	-16,9	-26,8	-18,4	-16,1	:	:	:	:	:				
NEDERLAND	89	10	10	13	12	14	13	12	12	14	15	14	13	151				
90	14	10	13	12	15	11	12	12	12	12	15	13	14	154				
91	13	12	13	14	15	:	:	:	:	:	:	:	:	:				
%	91	-3,9	21,9	-3,0	13,3	1,8	:	:	:	:	:	:	:	:				
%+	91	-3,9	6,8	3,2	5,8	9,8	:	:	:	:	:	:	:	:				
PORTUGAL	89	1:	1:	1:	0:	0:	1:	1:	1:	1:	1:	1:	1:	7:				
90	1:	0:	1:	0:	0:	0:	1:	1:	1:	1:	1:	1:	1:	7:				
91	1:	0:	0:	1:	1:	0:	1:	1:	1:	1:	1:	1:	1:	7:				
%	91	7,6:	-10,8:	-11,3:	25,8:	8,5:	-23,0:	12,5:	:	:	:	:	:	:				
%+	91	7,6:	-0,4:	-3,9:	2,8:	3,9:	-0,5:	1,5:	:	:	:	:	:	:				
UNITED KINGDOM	89	1	1	1	0	0	0	1	1	1	1	1	1	12				
90	1	1	1	0	0	0	0	1	2	2	2	2	1	13				
91	1	1	1	1	1	1	1	1	2	2	2	2	1	13				
%	91	-9,1	-11,1	-14,3	40,0	60,0	100,0	66,7	21,4	:	:	:	:	:				
%+	91	-9,1	-10,0	-11,1	-5,1	5,4	16,7	25,5	24,6	:	:	:	:	:				

⌘

	CATTLE EXTERNAL TRADE												VEAUX COMMERCE EXTERIEUR	
	KÄLBER AUSSENHANDEL													
	JAN	FEB	MAR	APR	MAY	JUN	JUL	AUG	SEP	OCT	NOV	DEC	TOTAL	
	1000 STUECK						1000 HEAD						1000 TETES	
	EINFUHR LEBENDER TIERE						IMPORT OF LIVE ANIMALS						IMPORTATION D'ANIMAUX VIVANTS	
EUR 12	91	62:	69:	79:	80:	44:	:	:	:	:	:	:	:	
EUR 12*	89	35:	34:	59:	72:	83:	70:	49:	42:	16:	16:	19:	20:	1990
	90	48:	75:	75:	66:	72:	120:	:	:	:	:	:	:	:
BELG-LUXEMBOURG	89	5	6	5	9	11	12	9	12	7	6	6	5	92
	90	8	5	3	5	9	10	9	11	10	12	10	8	101
	91	9	5	5	6	11	12	11	:	:	:	:	:	:
DANMARK	89	-	-	-	-	-	-	-	-	-	-	-	-	-
	90	-	-	-	-	-	-	-	-	-	-	-	-	-
	91	-	-	-	-	-	-	-	-	-	-	-	-	-
DEUTSCHLAND	89	24	22	30	23	32	26	24	18	16	17	18	21	271
	90	29	41	37	35	21	40	:	:	:	:	:	:	:
	91	11	18	15	19	12	4	4	:	:	:	:	:	:
ELLADA	89	0	0	0	0	0	0	0	0	0	0	1	0	2
	90	0	0	0	0	0	0	0	0	0	0	0	0	1
	91	0	0	0	-	0	0	-	:	:	:	:	:	:
ESPAÑA	89	1	0	3	3	2	4	1	2	1	1	1	4	23
	90	13	8	1	13	1	0	7	2	1	3	5	-	54
	91	18	5	0	11	4	0	11	:	:	:	:	:	:
FRANCE	89	18	15	14	13	20	21	23	28	22	16	20	15	223
	90	26	17	19	18	25	37	52	33	24	23	21	14	310
	91	26	26	26	32	29	28	37	29	:	:	:	:	:
IRELAND	89	4	2	2	1	1	0	0	0	0	2	3	3	19
	90	3	1	0	0	-	-	-	-	-	-	-	-	4
	91	-	-	-	-	-	-	-	-	-	-	-	-	-
ITALIA	89	80	68	94	97	92	72	59	73	74	89	82	63	942
	90	74	70	79	62	74	73	69	83	78	96	92	66	915
	91	83	68	88	82	64	41	:	:	:	:	:	:	:
NEDERLAND	89	25	26	33	30	32	28	30	43	46	47	44	33	417
	90	31	36	30	25	29	33	26	43	44	51	43	34	424
	91	40	32	34	31	32	:	:	:	:	:	:	:	:
PORTUGAL	89	-	-	-	-	0	-	-	-	0	-	0	0	0
	90	-	-	-	0	0	-	-	-	0	0	0	0	1
	91	-	0	-	0	-	0	0	:	:	:	:	:	:
UNITED KINGDOM	89	-	-	-	-	-	0	0	-	-	-	-	-	0
	90	-	-	-	-	-	0	0	-	-	-	-	-	0
	91	-	-	-	-	-	-	-	-	-	-	-	-	-
	AUSFUHR LEBENDER TIERE													
EUR 12	91	13:	-:	4:	17:	-:	:	:	:	:	:	:	:	:
EUR 12*	89	-:	4:	-:	-:	3:	6:	-:	-:	-:	10:	4:	6:	1509:
	90	-:	11:	2:	4:	1:	:	:	:	:	:	:	:	:
BELG-LUXEMBOURG	89	10	16	20	15	14	12	8	9	12	12	11	11	150
	90	11	14	17	12	10	9	5	7	4	8	8	9	117
	91	12	12	16	14	13	11	8	:	:	:	:	:	:
DANMARK	89	0	0	-	1	-	-	-	-	0	-	-	-	1
	90	-	-	-	-	-	-	-	-	-	-	-	-	-
	91	-	-	-	-	-	-	-	-	-	-	-	-	-
DEUTSCHLAND	89	15	17	17	21	27	25	20	19	15	14	16	13	219
	90	16	9	8	11	13	18	:	:	:	:	:	:	:
	91	23	19	24	22	29	25	38	:	:	:	:	:	:
ELLADA	89	-	-	-	-	-	-	-	-	-	-	-	-	-
	90	-	-	-	-	-	-	-	-	-	-	-	-	-
	91	-	-	-	-	-	-	-	-	-	-	-	-	-
ESPAÑA	89	-	-	0	0	0	0	-	-	0	0	0	0	1
	90	0	0	0	0	0	0	-	-	-	-	-	-	0
	91	-	-	0	0	0	2	2	:	:	:	:	:	:
FRANCE	89	58	46	56	46	43	36	35	51	60	88	78	54	652
	90	64	53	44	55	41	35	41	32	45	73	46	30	558
	91	65	28	34	53	33	30	41	38	:	:	:	:	:
IRELAND	89	-	-	-	-	-	0	1	0	-	-	0	1	2
	90	0	-	0	0	1	2	1	0	-	0	-	1	4
	91	3	1	1	5	1	4	:	:	:	:	:	:	:
ITALIA	89	-	-	-	-	-	-	-	-	-	-	-	-	-
	90	-	0	0	0	1	1	1	0	-	-	-	-	3
	91	-	-	-	-	-	-	-	-	-	-	-	-	-
NEDERLAND	89	13	13	13	14	15	15	11	15	14	13	14	12	162
	90	16	12	9	6	8	7	8	7	7	9	9	7	103
	91	8	5	5	6	9	:	:	:	:	:	:	:	:
PORTUGAL	89	-:	-:	-:	-:	-:	-:	-:	-:	-:	-:	-:	-:	-:
	90	-:	-:	-:	-:	-:	-:	-:	-:	-:	-:	-:	-:	-:
	91	-:	-:	-:	-:	-:	-:	-:	-:	-:	-:	-:	-:	-:
UNITED KINGDOM	89	25	17	16	9	9	12	21	39	49	45	40	41	322
	90	30	26	18	11	14	11	24	42	44	54	45	34	352
	91	28	20	14	17	23	30	46	51	:	:	:	:	:



11.11.91

TAB - 042

III  
 III  
 III

KÄLBER AUSSENHANDEL		CALVES EXTERNAL TRADE												VEAUX COMMERCE EXTERIEUR							
I	I	I	I	I	I	I	I	I	I	I	I	I	I	I	I	I	I				
I	JAN	FEB	MAR	APR	MAY	JUN	JUL	AUG	SEP	OCT	NOV	DEC	TOTAL	I							
I	I	I	I	I	I	I	I	I	I	I	I	I	I	I							
1000 TONNEN														1000 TONS		1000 TONNES					
EINFUHR LEBENDER TIERE														IMPORT OF LIVE ANIMALS				IMPORTATION D'ANIMAUX VIVANTS			
EUR 12	91	2:	2:	2:	4:	2:	:	:	:	:	:	:	:	:							
EUR 12#	89	1:	1:	2:	3:	3:	3:	2:	2:	1:	1:	1:	86	:							
	90	2:	3:	3:	3:	4:	:	:	:	:	:	:	:	:							
BELG-LUXEMBOURG	89	0	0	0	0	0	0	0	0	0	0	0	3	:							
	90	0	0	0	0	0	0	0	0	1	1	0	4	:							
	91	0	0	0	0	0	0	0	0	:	:	:	:	:							
DANMARK	89	-	-	-	-	-	-	-	-	-	-	-	-	-							
	90	-	-	-	-	-	-	-	-	-	-	-	-	-							
	91	-	-	-	-	-	-	-	-	-	-	-	-	-							
DEUTSCHLAND#	89	1	1	1	1	1	1	1	1	1	1	1	13	:							
	90	1	2	2	2	1	2	:	:	:	:	:	:	:							
	91	1	1	1	1	1	0	0	:	:	:	:	:	:							
ELLADA	89	0	0	0	0	0	0	0	0	0	0	0	0	0							
	90	0	0	0	0	0	0	0	0	0	0	0	0	0							
	91	0	0	0	0	0	0	0	0	0	0	0	0	0							
ESPAÑA	89	0	0	0	0	0	0	0	0	0	0	0	2	:							
	90	1	0	0	1	0	0	0	0	0	0	0	3	:							
	91	1	0	0	1	0	1	:	:	:	:	:	:	:							
FRANCE	89	1	0	0	0	1	1	1	1	1	0	1	7	:							
	90	1	1	1	1	1	1	2	1	1	1	1	18	:							
	91	1	1	1	1	1	1	1	1	:	:	:	:	:							
IRELAND	89	0	0	0	-	-	-	-	-	-	0	0	0	0							
	90	0	-	-	-	-	-	-	-	-	-	-	0	0							
	91	-	-	-	-	-	-	-	-	-	-	-	-	-							
ITALIA	89	4	3	4	4	4	3	3	4	4	5	4	3	45							
	90	3	3	3	3	3	3	3	4	4	4	4	3	41							
	91	4	3	4	6	3	:	:	:	:	:	:	:	:							
NEDERLAND	89	1	1	1	1	1	1	1	2	2	2	2	1	15							
	90	1	1	1	1	1	2	1	2	2	2	2	1	16							
	91	2	1	1	1	1	:	:	:	:	:	:	:	:							
PORTUGAL	89	-	-	-	-	-	-	-	0	0	-	0	0	0							
	90	-	-	-	0	0	-	-	0	0	0	0	0	0							
	91	-	0	-	0	-	0	0	:	:	:	:	:	:							
UNITED KINGDOM	89	-	-	-	-	-	-	-	-	-	-	-	-	-							
	90	-	-	-	-	-	-	-	-	-	-	-	-	-							
	91	-	-	-	-	-	-	-	-	-	-	-	-	-							
EUR 12	91	1:	-:	-:	-:	-:	:	:	:	:	:	:	:	:							
EUR 12#	89	-:	0:	-:	-:	0:	0:	-:	-:	0:	-:	-:	65	:							
	90	-:	0:	-:	-:	-:	-:	-:	-:	-:	-:	-:	-:	-:							
BELG-LUXEMBOURG	89	0	1	1	1	1	0	0	0	1	1	1	6	:							
	90	0	0	1	0	0	0	0	0	0	0	0	5	:							
	91	1	0	1	1	1	0	0	:	:	:	:	:	:							
DANMARK	89	-	-	-	-	-	-	-	-	-	-	-	-	-							
	90	-	-	-	-	-	-	-	-	-	-	-	-	-							
	91	-	-	-	-	-	-	-	-	-	-	-	-	-							
DEUTSCHLAND#	89	1	1	1	1	1	1	1	1	1	1	1	9	:							
	90	1	0	0	0	1	1	:	:	:	:	:	:	:							
	91	1	1	1	1	1	1	:	:	:	:	:	:	:							
ELLADA	89	-	-	-	-	-	-	-	-	-	-	-	-	-							
	90	-	-	-	-	-	-	-	-	-	-	-	-	-							
	91	-	-	-	-	-	-	-	-	-	-	-	-	-							
ESPAÑA	89	-	-	0	0	0	0	-	-	0	0	0	0	0							
	90	0	0	-	-	0	0	-	-	-	-	-	0	0							
	91	-	-	-	-	0	0	0	:	:	:	:	:	:							
FRANCE	89	3	2	3	2	2	2	2	3	3	4	4	2	33							
	90	3	3	2	3	2	2	2	3	3	4	3	30	59							
	91	4	2	2	3	2	2	2	:	:	:	:	:	:							
IRELAND	89	-	-	-	-	-	-	-	-	-	-	-	-	-							
	90	-	-	-	-	-	-	-	-	-	-	-	-	-							
	91	-	-	-	-	-	0	:	:	:	:	:	:	:							
ITALIA	89	-	-	-	-	-	-	-	-	-	-	-	-	-							
	90	-	0	0	0	0	0	0	0	0	0	0	0	0							
	91	-	-	-	-	-	-	-	-	-	-	-	-	-							
NEDERLAND	89	1	1	0	1	1	1	0	1	1	0	1	0	6							
	90	1	0	0	0	0	0	0	0	1	1	1	5	5							
	91	1	0	0	0	0	:	:	:	:	:	:	:	:							
PORTUGAL	89	-:	-:	-:	-:	-:	-:	-:	-:	-:	-:	-:	-:	-:							
	90	-:	-:	-:	-:	-:	-:	-:	-:	-:	-:	-:	-:	-:							
	91	-:	-:	-:	-:	-:	-:	-:	-:	-:	-:	-:	-:	-:							
UNITED KINGDOM	89	1	1	1	0	0	0	1	1	1	2	1	1	11							
	90	1	1	1	0	0	0	1	1	1	2	1	1	11							
	91	1	1	0	1	1	1	1	2	:	:	:	:	:							

11.11.91

TAB - 043

	SCHWEINE NETTOERZEUGUNG (SCHLACHTUNGEN)				PIGS NET PRODUCTION (SLAUGHTERINGS)									PORCS PRODUCTION NETTE (ABATTAGES)				
	JAN	FEB	MAR	APR	MAY	JUN	JUL	AUG	SEP	OCT	NOV	DEC	TOTAL					
	1000 STUECK				1000 HEAD									1000 TETES				
EUR 12	91	16087	13408	13908	:	:	:	:	:	:	:	:	:	:				
EUR 12#	89	14445	12769	13139	13081	13284	12917	12403	12937	12738	14044	13770	13600	159127				
	90	14554	12683	13044	12559	13140	12036	13015	13419	13276	15023	14752	14559	162060				
	91	15320	12824	:	:	:	:	:	:	:	:	:	:	:				
%	91	5,3	1,1	:	:	:	:	:	:	:	:	:	:	:				
%+	91	5,3	3,3	:	:	:	:	:	:	:	:	:	:	:				
BELGIE-BELGIQUE	89	789	691	804	782	816	794	639	815	806	869	833	732	9370				
	90	812	687	446	509	734	602	313	773	854	963	884	766	8342				
	91	889	759	846	911	881	804	:	:	:	:	:	:	:				
%	91	9,5	10,5	89,7	79,1	20,0	33,5	:	:	:	:	:	:	:				
%+	91	9,5	10,0	28,2	38,8	34,4	34,3	:	:	:	:	:	:	:				
DANMARK	89	1394	1235	1304	1274	1329	1289	1241	1404	1358	1427	1427	1281	15962				
	90	1457	1246	1411	1235	1344	1267	1366	1487	1343	1526	1458	1277	16416				
	91	1571	1298	1292	1351	1369	1332	1474	1451	:	:	:	:	:				
%	91	7,8	4,2	-8,5	9,4	1,8	5,1	7,9	-2,4	:	:	:	:	:				
%+	91	7,8	6,1	1,1	3,0	2,8	3,2	3,9	3,0	:	:	:	:	:				
DEUTSCHLAND#	89	3163	2876	3038	3037	3243	3005	2893	2941	2867	3144	3109	3055	36369				
	90	3174	2810	3166	3005	3084	2902	3200	3311	3091	3526	3480	3159	37906				
%	90	0,3	-2,3	4,2	-1,1	-4,9	-3,4	10,6	12,6	7,8	12,2	11,9	3,4					
%+	90	0,3	-0,9	0,8	0,3	-0,8	-1,2	0,4	1,9	2,5	3,5	4,3	4,2					
DEUTSCHLAND	91	4176	3568	3608	3913	3717	3450	3598	3500	:	:	:	:					
ELLADA	89	220	193	167	153	146	167	168	174	177	192	219	373	2348				
	90	211	187	152	141	137	156	161	168	172	184	205	388	2264				
	91	207	182	147	135	:	:	:	:	:	:	:	:	:				
%	91	-2,0	-2,7	-3,5	-3,9	:	:	:	:	:	:	:	:	:				
%+	91	-2,0	-2,4	-2,7	-2,9	:	:	:	:	:	:	:	:	:				
ESPAÑA	89	2036	1908	1786	1874	1837	2008	1616	1761	1736	1921	1836	2041	22359				
	90	2001	2010	1832	1775	1967	1620	1890	1841	2115	1863	2223	2393	23529				
	91	2248	1912	2118	2129	1969	2008	1968	:	:	:	:	:	:				
%	91	12,3	-4,9	15,6	19,9	0,1	24,0	4,2	:	:	:	:	:	:				
%+	91	12,3	3,7	7,4	10,3	8,2	10,5	9,6	:	:	:	:	:	:				
FRANCE	89	1941	1683	1827	1686	1811	1699	1713	1799	1682	1833	1811	1641	21126				
	90	2014	1644	1806	1692	1759	1619	1761	1793	1641	1985	1864	1725	21303				
	91	2056	1636	1782	1826	1764	1628	1844	1776	:	:	:	:	:				
%	91	2,1	-0,5	-1,4	7,9	0,3	0,6	4,7	-0,9	:	:	:	:	:				
%+	91	2,1	0,9	0,2	2,0	1,7	1,5	2,0	1,6	:	:	:	:	:				
IRELAND	89	195	175	186	174	201	185	180	197	171	189	212	164	2228				
	90	206	164	190	180	200	185	204	211	197	220	232	186	2375				
	91	225	195	209	211	216	192	233	227	:	:	:	:	:				
%	91	9,3	18,9	9,7	17,5	8,1	3,3	14,4	7,6	:	:	:	:	:				
%+	91	9,3	13,6	12,2	13,5	12,4	10,9	11,4	10,9	:	:	:	:	:				
ITALIA	89	1317	1104	960	914	853	745	782	737	879	1053	1131	1498	11972				
	90	1289	1039	930	982	829	750	791	763	866	1105	1131	1659	12134				
	91	1282	1011	928	:	:	:	:	:	:	:	:	:	:				
%	91	-0,6	-2,6	-0,2	:	:	:	:	:	:	:	:	:	:				
%+	91	-0,6	-1,5	-1,1	:	:	:	:	:	:	:	:	:	:				
LUXEMBOURG	89	12	9	10	9	10	10	10	10	9	11	10	10	122				
	90	10	8	10	13	13	14	12	10	10	13	12	13	137				
	91	12	11	11	7	7	7	8	6	:	:	:	:	:				
%	91	24,4	28,3	9,4	-34,0	-46,2	-51,1	-31,3	-39,4	:	:	:	:	:				
%+	91	24,4	26,2	20,4	2,7	-8,8	-17,3	-19,4	-21,6	:	:	:	:	:				
NEDERLAND	89	1691	1509	1703	1561	1675	1659	1549	1711	1665	1723	1709	1484	19640				
	90	1753	1554	1750	1467	1745	1582	1685	1672	1565	1870	1764	1532	19941				
	91	1828	1514	1618	1561	1741	:	:	:	:	:	:	:	:				
%	91	4,3	-2,6	-7,5	6,4	-0,3	:	:	:	:	:	:	:	:				
%+	91	4,3	1,0	-1,9	-0,1	-0,1	:	:	:	:	:	:	:	:				
PORTUGAL	89	252	230	261	242	268	250	248	292	259	279	287	251	3118				
	90	282	253	279	275	298	260	302	327	288	319	299	328	3510				
	91	235	239	265	278	302	245	278	:	:	:	:	:	:				
%	91	-16,7	-5,8	-5,0	1,2	1,5	-5,7	-7,9	:	:	:	:	:	:				
%+	91	-16,7	-11,5	-9,3	-6,6	-4,9	-5,0	-5,5	:	:	:	:	:	:				
UNITED KINGDOM	89	1435	1155	1094	1376	1094	1106	1366	1097	1130	1404	1188	1070	14514				
	90	1346	1081	1073	1284	1030	1078	1331	1064	1133	1449	1200	1136	14203				
	91	1359	1083	1087	1342	1039	1103	1361	1098	1180	:	:	:	:				
%	91	1,0	0,2	1,3	4,5	0,8	2,4	2,3	3,2	4,2	:	:	:	:				
%+	91	1,0	0,6	0,8	1,8	1,6	1,8	1,8	2,0	2,2	:	:	:	:				

	SCHWEINE NETTOERZEUGUNG (SCHLACHTUNGEN)					PIGS NET PRODUCTION (SLAUGHTERINGS)					PORCS PRODUCTION NETTE (ABATTAGES)				
	JAN	FEB	MAR	APR	MAY	JUN	JUL	AUG	SEP	OCT	NOV	DEC	TOTAL		
	I	I	I	I	I	I	I	I	I	I	I	I	I		
	1000 TONNES					1000 TONS					1000 TONNES				
EUR 12	91	1372	1139	1165	:	:	:	:	:	:	:	:	:		
EUR 12#	89	1200	1052	1086	1074	1091	1038	1008	1046	1040	1158	1146	1102	13040	
	90	1219	1060	1115	1033	1091	986	1067	1108	1098	1269	1254	1202	13502	
%	90	1,7	0,8	2,7	-3,8	-0,0	-5,0	5,9	5,9	5,6	9,5	9,4	9,1		
%+	90	1,7	1,3	1,7	0,4	0,3	-0,5	0,3	1,0	1,5	2,4	3,0	3,5		
BELGIE-BELGIQUE	89	70	62	72	70	73	62	59	72	70	77	75	63	825	
	90	70	58	66	42	70	52	28	78	73	92	84	71	784	
%	91	83	69	76	83	80	73	:	:	:	:	:	:		
%+	91	19,6	18,5	15,0	95,6	13,5	40,4	:	:	:	:	:	:		
	91	19,6	19,1	17,7	31,7	27,5	29,4	:	:	:	:	:	:		
DANMARK	89	101	89	95	93	96	93	89	102	100	105	105	94	1163	
	90	108	92	104	91	99	93	100	108	99	112	108	94	1207	
%	91	118	96	95	101	103	99	108	106	:	:	:	:		
%+	91	8,7	4,1	-8,2	11,1	4,0	6,1	8,4	-1,8	:	:	:	:		
	91	8,7	6,6	1,5	3,7	3,8	4,2	4,8	3,9	:	:	:	:		
DEUTSCHLAND#	89	280	250	263	265	282	259	247	251	247	274	274	268	3161	
	90	282	248	280	265	271	254	280	290	273	316	315	283	3357	
%	90	0,6	-0,6	6,3	-0,2	-4,0	-2,0	13,5	15,7	10,7	15,2	14,8	5,4		
%+	90	0,6	0,0	2,1	1,5	0,4	-0,0	1,8	3,5	4,2	5,4	6,3	6,2		
DEUTSCHLAND	91	379	320	322	352	333	310	322	311	:	:	:	:		
ELLADA	89	14	12	11	10	9	11	11	11	12	12	14	24	151	
	90	13	12	10	9	9	10	11	11	11	12	13	25	147	
%	91	13	12	10	9	:	:	:	:	:	:	:	:		
%+	91	2,8	-0,4	-1,2	-3,3	:	:	:	:	:	:	:	:		
	91	2,8	1,3	0,6	-0,2	:	:	:	:	:	:	:	:		
ESPAÑA	89	162	147	139	143	139	150	120	130	129	145	139	150	1694	
	90	159	160	143	133	147	122	140	134	156	141	167	178	1780	
%	91	17,6	15,0	16,2	16,2	15,1	15,0	14,8	14,8	14,8	14,8	14,8	14,8		
%+	91	10,5	-6,4	13,2	21,6	2,8	23,0	6,2	6,2	6,2	6,2	6,2	6,2		
	91	10,5	2,0	5,5	9,1	7,8	10,0	9,5	9,5	9,5	9,5	9,5	9,5		
FRANCE	89	171	147	160	148	157	147	148	155	146	162	158	143	1844	
	90	179	146	160	148	154	141	152	155	144	174	165	152	1871	
%	91	185	146	159	163	157	144	162	156	:	:	:	:		
%+	91	3,2	-0,0	-0,7	9,6	2,1	1,6	6,6	0,6	2,1	2,1	2,1	2,1		
	91	3,2	1,7	0,9	3,0	2,8	2,6	3,2	2,9	:	:	:	:		
IRELAND	89	13	11	12	11	13	12	12	13	11	12	14	11	144	
	90	14	11	13	12	13	12	14	14	13	15	15	12	157	
%	91	15	13	14	14	14	13	16	14	:	:	:	:		
%+	91	10,3	21,1	8,7	20,2	8,3	4,1	14,8	1,4	:	:	:	:		
	91	10,3	15,1	12,9	14,7	13,3	11,8	12,3	10,8	:	:	:	:		
ITALIA	89	138	117	104	101	97	82	92	82	99	119	125	139	1295	
	90	140	113	101	107	97	85	92	85	98	127	127	161	1333	
%	91	141	113	99	:	:	:	:	:	:	:	:	:		
%+	91	0,7	-0,2	-2,7	:	:	:	:	:	:	:	:	:		
	91	0,7	0,3	-0,6	:	:	:	:	:	:	:	:	:		
LUXEMBOURG	89	1	1	1	1	1	1	1	1	1	1	1	1	8	
	90	1	1	1	1	1	1	1	1	1	1	1	1	9	
%	91	1	1	1	0	0	0	1	0	:	:	:	:		
%+	91	31,1	32,4	31,2	-46,3	-42,4	-38,5	-24,5	-41,8	:	:	:	:		
	91	31,1	31,8	31,6	7,3	-3,9	-10,2	-12,4	-15,9	:	:	:	:		
NEDERLAND	89	140	125	141	126	134	133	124	139	136	141	144	124	1606	
	90	147	130	147	121	142	129	140	139	130	157	148	129	1661	
%	91	154	127	136	128	142	:	:	:	:	:	:	:		
%+	91	4,3	-2,6	-7,5	6,4	-0,1	:	:	:	:	:	:	:		
	91	4,3	1,0	-1,9	-0,1	-0,1	:	:	:	:	:	:	:		
PORTUGAL	89	17	16	18	17	19	17	16	19	16	19	19	16	210	
	90	20	18	20	19	21	17	21	21	22	22	29	22	250	
%	91	16	18	18	20	20	17	19	:	:	:	:	:		
%+	91	-20,8	5,3	-6,6	2,5	-1,7	1,0	-9,7	:	:	:	:	:		
	91	-20,8	-8,5	-7,9	-5,2	-4,5	-3,7	-4,6	:	:	:	:	:		
UNITED KINGDOM	89	93	74	71	89	71	72	88	71	74	92	77	68	939	
	90	87	70	71	85	68	71	89	72	77	99	83	75	947	
%	91	92	73	73	91	70	74	92	74	80	:	:	:		
%+	91	6,1	4,3	2,7	7,2	3,4	5,2	3,1	3,6	3,9	:	:	:		
	91	6,1	5,3	4,5	5,2	4,9	4,9	4,6	4,5	4,5	:	:	:		

33

SCHWEINE  
BRUTTOEIGENERZEUGUNG

PIGS  
GROSS INDIGENOUS PRODUCTION

PRODUCTION INDIGENE BRUTE  
PORCS  
INDIGENE BRUTE

	JAN		FEB		MAR		APR		MAY		JUN		JUL		AUG		SEP		OCT		NOV		DEC		TOTAL			
	I	I	I	I	I	I	I	I	I	I	I	I	I	I	I	I	I	I	I	I	I	I	I	I	I	I	I	
	1000 STUECK														1000 HEAD								1000 TETES					
EUR 12	91	16195:	13445:	13894:	:	:	:	:	:	:	:	:	:	:	:	:	:	:	:	:	:	:	:	:	:	:	:	
EUR 12#	89	14477:	12769:	13032:	13052:	13261:	12869:	12362:	12912:	12472:	14011:	13766:	13569:	158551:	:	:	:	:	:	:	:	:	:	:	:	:	:	
	90	14527:	12644:	13041:	12485:	13149:	11969:	:	:	:	:	:	:	:	:	:	:	:	:	:	:	:	:	:	:	:	:	
%	90	0,3:	-1,0:	0,1:	-4,3:	-0,8:	-7,0:	:	:	:	:	:	:	:	:	:	:	:	:	:	:	:	:	:	:	:	:	
%+	90	0,3:	-0,3:	-0,2:	-1,2:	-1,1:	-2,1:	:	:	:	:	:	:	:	:	:	:	:	:	:	:	:	:	:	:	:	:	
BELGIE-BELGIQUE	89	718	629	707	711	715	708	605	747	749	822	793	670	8573	:	:	:	:	:	:	:	:	:	:	:	:	:	
	90	750	634	367	341	679	537	213	730	853	825	749	608	7286	:	:	:	:	:	:	:	:	:	:	:	:	:	
	91	709	632	750	758	759	725	:	:	:	:	:	:	:	:	:	:	:	:	:	:	:	:	:	:	:	:	
%	91	-5,5	-0,4	104,0	122,3	11,8	34,9	:	:	:	:	:	:	:	:	:	:	:	:	:	:	:	:	:	:	:	:	
%+	91	-5,5	-3,1	19,4	36,1	30,9	:	:	:	:	:	:	:	:	:	:	:	:	:	:	:	:	:	:	:	:	:	
DANMARK	89	1394	1235	1306	1274	1330	1291	1241	1405	1358	1427	1428	1281	15973	:	:	:	:	:	:	:	:	:	:	:	:	:	
	90	1457	1247	1412	1236	1346	1269	1367	1487	1343	1526	1458	1277	16425	:	:	:	:	:	:	:	:	:	:	:	:	:	:
	91	1571	1298	1295	1365	1401	1372	1513	1494	:	:	:	:	:	:	:	:	:	:	:	:	:	:	:	:	:	:	:
%	91	7,8	4,1	-8,3	10,4	4,2	8,1	10,7	0,6	:	:	:	:	:	:	:	:	:	:	:	:	:	:	:	:	:	:	
%+	91	7,8	6,1	1,2	3,3	3,5	4,2	5,2	4,5	:	:	:	:	:	:	:	:	:	:	:	:	:	:	:	:	:	:	:
DEUTSCHLAND#	89	3216	2905	3048	3026	3212	3022	2893	2899	2814	3188	3182	3094	36499	:	:	:	:	:	:	:	:	:	:	:	:	:	:
	90	3237	2824	3156	3007	3025	2856	:	:	:	:	:	:	:	:	:	:	:	:	:	:	:	:	:	:	:	:	:
%	90	0,7	-2,8	3,5	-0,6	-5,8	-5,5	:	:	:	:	:	:	:	:	:	:	:	:	:	:	:	:	:	:	:	:	:
%+	90	0,7	-1,0	0,5	0,2	-1,0	-1,8	:	:	:	:	:	:	:	:	:	:	:	:	:	:	:	:	:	:	:	:	:
DEUTSCHLAND	91	4446	3760	3736	4091	3838	3557	3682	:	:	:	:	:	:	:	:	:	:	:	:	:	:	:	:	:	:	:	:
ELLADA	89	220	193	166	153	146	167	168	173	177	192	218	372	2345	:	:	:	:	:	:	:	:	:	:	:	:	:	:
	90	210	187	152	141	137	155	161	168	172	184	205	388	2259	:	:	:	:	:	:	:	:	:	:	:	:	:	:
	91	206	182	146	135	:	:	:	:	:	:	:	:	:	:	:	:	:	:	:	:	:	:	:	:	:	:	:
%	91	-1,8	-2,6	-3,9	-3,8	:	:	:	:	:	:	:	:	:	:	:	:	:	:	:	:	:	:	:	:	:	:	
%+	91	-1,8	-2,2	-2,6	-2,9	:	:	:	:	:	:	:	:	:	:	:	:	:	:	:	:	:	:	:	:	:	:	:
ESPAÑA	89	2035	1809	1601	1769	1780	1969	1517	1688	1480	1853	1759	1980	21239	:	:	:	:	:	:	:	:	:	:	:	:	:	:
	90	1851	1930	1766	1725	1941	1517	1831	1758	2053	1744	2122	2125	22363	:	:	:	:	:	:	:	:	:	:	:	:	:	:
	91	2124	1834	2091	2078	1951	1950	1936	:	:	:	:	:	:	:	:	:	:	:	:	:	:	:	:	:	:	:	:
%	91	14,7	-5,0	18,4	20,5	0,5	28,6	5,7	:	:	:	:	:	:	:	:	:	:	:	:	:	:	:	:	:	:	:	:
%+	91	14,7	4,7	9,0	11,8	9,4	12,1	11,2	:	:	:	:	:	:	:	:	:	:	:	:	:	:	:	:	:	:	:	:
FRANCE	89	1824	1595	1703	1588	1691	1556	1606	1676	1605	1733	1699	1560	19837	:	:	:	:	:	:	:	:	:	:	:	:	:	:
	90	1923	1554	1713	1626	1644	1531	1664	1666	1533	1887	1779	1655	20175	:	:	:	:	:	:	:	:	:	:	:	:	:	:
	91	1930	1513	1673	1726	1651	1548	1749	1728	:	:	:	:	:	:	:	:	:	:	:	:	:	:	:	:	:	:	:
%	91	0,4	-2,6	-2,3	6,1	0,4	1,1	5,1	3,8	:	:	:	:	:	:	:	:	:	:	:	:	:	:	:	:	:	:	:
%+	91	0,4	-1,0	-1,4	0,4	0,4	0,5	1,2	1,5	:	:	:	:	:	:	:	:	:	:	:	:	:	:	:	:	:	:	:
IRELAND	89	192	175	185	170	199	183	178	199	176	193	214	166	2229	:	:	:	:	:	:	:	:	:	:	:	:	:	:
	90	210	169	195	184	204	191	201	211	194	219	229	187	2395	:	:	:	:	:	:	:	:	:	:	:	:	:	:
	91	222	189	202	208	210	181	:	:	:	:	:	:	:	:	:	:	:	:	:	:	:	:	:	:	:	:	:
%	91	5,7	11,8	3,7	12,8	2,5	-5,2	:	:	:	:	:	:	:	:	:	:	:	:	:	:	:	:	:	:	:	:	:
%+	91	5,7	8,4	6,8	8,3	7,1	5,0	:	:	:	:	:	:	:	:	:	:	:	:	:	:	:	:	:	:	:	:	:
ITALIA	89	1144	963	828	809	736	632	701	665	749	856	929	1290	10303	:	:	:	:	:	:	:	:	:	:	:	:	:	:
	90	1055	854	755	828	673	638	728	662	705	907	947	1507	10261	:	:	:	:	:	:	:	:	:	:	:	:	:	:
	91	1056	854	775	:	:	:	:	:	:	:	:	:	:	:	:	:	:	:	:	:	:	:	:	:	:	:	:
%	91	0,1	-0,1	2,7	:	:	:	:	:	:	:	:	:	:	:	:	:	:	:	:	:	:	:	:	:	:	:	:
%+	91	0,1	0,0	0,8	:	:	:	:	:	:	:	:	:	:	:	:	:	:	:	:	:	:	:	:	:	:	:	:
LUXEMBURG	89	12	9	10	9	10	10	10	9	11	10	10	10	122	:	:	:	:	:	:	:	:	:	:	:	:	:	
	90	10	8	10	13	13	14	12	10	10	13	12	13	137	:	:	:	:	:	:	:	:	:	:	:	:	:	:
	91	12	11	11	9	7	7	8	6	6	6	6	6	:	:	:	:	:	:	:	:	:	:	:	:	:	:	:
%	91	24,4	28,5	9,4	-34,0	-46,2	-51,1	-31,4	-39,6	:	:	:	:	:	:	:	:	:	:	:	:	:	:	:	:	:	:	:
%+	91	24,4	26,2	20,4	2,7	-8,8	-17,3	-19,4	-21,6	:	:	:	:	:	:	:	:	:	:	:	:	:	:	:	:	:	:	:
NEDERLAND	89	2031	1875	2123	1922	2074	1973	1822	2058	1964	2051	2056	1816	23766	:	:	:	:	:	:	:	:	:	:	:	:	:	:
	90	2194	1896	2157	1816	2150	1916	2075	1981	1863	2234	2081	1927	24289	:	:	:	:	:	:	:	:	:	:	:	:	:	:
	91	2317	1838	1855	1744	1907	:	:	:	:	:	:	:	:	:	:	:	:	:	:	:	:	:	:	:	:	:	:
%	91	5,6	-3,1	-14,0	-4,0	-11,3	:	:	:	:	:	:	:	:	:	:	:	:	:	:	:	:	:	:	:	:	:	
%+	91	5,6	1,6	-3,8	-3,8	-5,4	:	:	:	:	:	:	:	:	:	:	:	:	:	:	:	:	:	:	:	:	:	:
PORTUGAL	89	251:	222:	255:	241:	265:	247:	245:	288:	257:	275:	282:	248:	3077:	:	:	:	:	:	:	:	:	:	:	:	:	:	
	90	278:	251:	277:	275:	297:	259:	302:	325:	284:	319:	298:	326:	3490:	:	:	:	:	:	:	:	:	:	:	:	:	:	:
	91	233:	238:	264:	277:	302:	245:	278:	:	:	:	:	:	:	:	:	:	:	:	:	:	:	:	:	:	:	:	:
%	91	-16,0:	-5,3:	-4,7:	0,9:	1,6:	-5,3:	-7,7:	:	:	:	:	:	:	:	:	:	:	:	:	:	:	:	:	:	:	:	:
%+	91	-16,0:	-10,9:	-8,8:	-6,3:	-4,6:	-5,2:	:	:	:	:	:	:	:	:	:	:	:	:	:	:	:	:	:	:	:	:	:
UNITED KINGDOM	89	1439	1158	1099	1381	1103	1112	1375	110																			

		PIGS												PORKS		
SCHWEINE		GROSS INDIGENOUS PRODUCTION												PRODUCTION INDIGENE BRUTE		
BRUTTOEIGENERZEUGUNG														BRUTE		
I	I	I	I	I	I	I	I	I	I	I	I	I	I	I	I	I
I	JAN	FEB	MAR	APR	MAY	JUN	JUL	AUG	SEP	OCT	NOV	DEC	TOTAL	I		
I	I	I	I	I	I	I	I	I	I	I	I	I	I	I		
1000 TONNEN																
EUR 12	91	1377:	1142:	1164:	:	:	:	:	:	:	:	:	:	:		
EUR 12#	89	1199:	1052:	1080:	1072:	1089:	1035:	1007:	1045:	1036:	1156:	1145:	1099:	13015:		
	90	1217:	1057:	1114:	1030:	1090:	987:	:	:	:	:	:	:	:		
%	90	1.5:	0.5:	3.1:	-4.0:	0.1:	-4.7:	:	:	:	:	:	:	:		
%+	90	1.5:	1.1:	1.7:	0.3:	0.3:	-0.5:	:	:	:	:	:	:	:		
BELGIE-BELGIQUE	89	70	62	70	69	71	62	61	71	69	78	77	64	823		
	90	70	57	63	30	67	47	20	75	74	91	82	66	742		
	91	75	65	75	79	77	71	:	:	:	:	:	:	:		
%	91	7.7	12.9	18.1	158.8	14.7	52.5	:	:	:	:	:	:	:		
%+	91	7.7	10.0	12.7	32.8	28.6	31.9	:	:	:	:	:	:	:		
DANMARK	89	101	89	95	93	97	93	89	102	100	105	105	94	1165		
	90	108	92	104	91	99	93	100	108	99	112	108	94	1208		
	91	118	96	96	102	103	100	109	107	:	:	:	:	:		
%	91	8.6	4.0	-8.1	11.5	4.7	7.1	9.2	-0.9	:	:	:	:	:		
%+	91	8.6	6.5	1.5	3.8	4.0	4.5	5.2	4.3	:	:	:	:	:		
DEUTSCHLAND#	89	278	246	258	258	273	253	241	242	238	271	272	265	3094		
	90	279	245	253	263	262	246	:	:	:	:	:	:	:		
	91	0.6	-0.6	5.8	1.8	-4.2	-2.8	:	:	:	:	:	:	:		
%	91	0.6	0.0	1.9	1.9	0.6	0.1	:	:	:	:	:	:	:		
%+	91	0.6	0.0	1.9	1.9	0.6	0.1	:	:	:	:	:	:	:		
DEUTSCHLAND	91	386	325	324	355	333	311	319	:	:	:	:	:	:		
ELLADA	89	14	12	11	10	9	11	11	11	11	12	14	24	151		
	90	13	12	10	9	9	10	11	11	11	12	13	25	147		
	91	13	12	9	9	:	:	:	:	:	:	:	:	:		
%	91	2.9	-0.3	-1.5	-3.2	:	:	:	:	:	:	:	:	:		
%+	91	2.9	1.4	0.6	-0.2	:	:	:	:	:	:	:	:	:		
ESPANA	89	162	145	132	139	137	149	116	127	127	143	138	149	1664		
	90	155	158	142	133	148	121	139	132	155	139	165	176	1763		
	91	174	149	162	162	151	148	146	:	:	:	:	:	:		
%	91	12.4	-5.6	14.4	22.3	2.0	22.5	5.4	:	:	:	:	:	:		
%+	91	12.4	3.3	6.8	10.3	8.6	10.6	9.8	:	:	:	:	:	:		
FRANCE	89	164	143	153	143	150	139	143	149	143	157	153	140	1779		
	90	175	142	157	147	148	138	147	147	138	169	160	148	1816		
	91	179	140	154	157	150	139	156	153	:	:	:	:	:		
%	91	1.9	-1.2	-2.0	7.2	1.4	0.8	6.0	3.5	:	:	:	:	:		
%+	91	1.9	0.5	-0.3	1.4	1.4	1.3	2.0	2.2	:	:	:	:	:		
IRELAND	89	12	11	12	11	13	12	12	13	11	12	14	11	143		
	90	14	11	13	12	13	13	14	14	13	14	15	12	158		
	91	15	13	13	14	14	12	:	:	:	:	:	:	:		
%	91	5.8	14.3	2.3	13.1	2.2	-4.8	:	:	:	:	:	:	:		
%+	91	5.8	9.6	7.1	8.6	7.2	5.2	:	:	:	:	:	:	:		
ITALIA	89	124	107	96	96	92	77	88	79	90	105	109	124	1186		
	90	122	100	93	100	91	80	90	79	86	112	111	150	1211		
	91	125	103	91	:	:	:	:	:	:	:	:	:	:		
%	91	2.4	2.7	-2.0	:	:	:	:	:	:	:	:	:	:		
%+	91	2.4	2.6	1.2	:	:	:	:	:	:	:	:	:	:		
LUXEMBOURG	89	1	1	1	1	1	1	1	1	1	1	1	1	8		
	90	1	1	1	1	1	1	1	1	1	1	1	1	9		
	91	1	1	1	0	0	0	0	0	0	0	0	0	0		
%	91	31.1	32.6	31.2	-46.3	-42.4	-38.5	-24.5	-41.0	:	:	:	:	:		
%+	91	31.1	31.8	31.6	7.3	-3.9	-10.2	-12.4	-15.9	:	:	:	:	:		
NEDERLAND	89	162	146	164	147	158	150	140	160	155	161	165	144	1852		
	90	173	151	169	140	163	152	160	158	147	177	168	150	1909		
	91	183	146	149	139	155	:	:	:	:	:	:	:	:		
%	91	5.7	-3.6	-12.1	-0.4	-5.0	:	:	:	:	:	:	:	:		
%+	91	5.7	1.4	-3.3	-2.6	-3.1	:	:	:	:	:	:	:	:		
PORTUGAL	89	17:	15:	18:	17:	18:	17:	16:	18:	16:	19:	18:	15:	206:		
	90	19:	17:	20:	19:	21:	17:	21:	20:	22:	22:	29:	21:	248:		
	91	15:	18:	18:	20:	17:	19:	19:	:	:	:	:	:	:		
%	91	-20.1:	5.9:	-6.6:	2.5:	-1.6:	1.6:	-9.4:	:	:	:	:	:	:		
%+	91	-20.1:	-7.8:	-7.4:	-4.9:	-4.2:	-3.3:	-4.2:	:	:	:	:	:	:		
UNITED KINGDOM	89	93	74	71	89	71	72	89	71	74	92	78	69	944		
	90	87	70	71	85	68	71	90	72	78	84	76	76	954		
	91	93	74	73	91	71	75	93	75	:	:	:	:	:		
%	91	6.5	5.8	2.9	7.0	3.2	4.8	2.9	3.4	:	:	:	:	:		
%+	91	6.5	6.2	5.2	5.7	5.3	5.2	4.8	4.6	:	:	:	:	:		

11.11.91

TAB - 047

	SCHWEINE AUSSENHANDEL													PIGS EXTERNAL TRADE				PORCS COMMERCE EXTERIEUR											
	I	I	I	I	I	I	I	I	I	I	I	I	I	I	I	I	I	I	I										
	JAN	FEB	MAR	APR	MAY	JUN	JUL	AUG	SEP	OCT	NOV	DEC	TOTAL																
	1000 STUECK													1000 HEAD				1000 TETES											
	EINFUHR LEBENDER TIERE													IMPORT OF LIVE ANIMALS				IMPORTATION D'ANIMAUX VIVANTS											
EUR 12	91	2:	1:	13:	54:	86:	:	:	:	:	:	:	:	:	:	:	:	:											
EUR 12#	89	28:	25:	107:	30:	23:	48:	43:	38:	266:	39:	28:	30:	7538:	90	29:	39:	25:	74:	47:	67:	:	:	:	266:	39:	28:	30:	7538:
BELG-LUXEMBOURG	89	159	147	171	152	178	165	107	143	137	137	150	145	1790	90	159	112	134	177	76	78	106	59	53	218	213	205	1591	
DANMARK	91	229	171	153	195	168	130	140	:	:	:	:	:	:	89	-	-	-	-	-	-	-	-	-	-	-	-	-	
DEUTSCHLAND#	90	73	80	122	92	130	113	106	142	134	82	66	77	1243	91	-	-	-	-	-	-	-	-	-	-	-	-	-	
DEUTSCHLAND	91	55	42	68	46	80	57	92	:	:	:	:	:	:	89	69	81	110	126	139	113	106	142	134	82	66	77	1243	
ELLADA	90	0	0	0	0	0	0	0	0	0	0	0	1	3	91	1	0	1	0	0	1	0	0	0	0	0	0	5	
ESPANA	91	1	0	1	0	0	1	0	:	:	:	:	:	:	89	0	100	185	105	57	39	99	73	257	69	77	62	1124	
FRANCE	90	151	80	66	53	46	112	61	86	69	126	106	269	1225	91	132	86	33	58	21	62	57	:	:	:	:	:	:	:
IRELAND	89	137	107	139	116	138	160	119	13A	89	119	130	100	1492	90	117	109	111	78	120	94	101	132	117	118	113	90	1298	
ITALIA	91	154	139	123	115	123	98	114	74	:	:	:	:	:	89	6	5	6	8	6	6	5	5	3	4	3	0	56	
NEDERLAND	90	0	0	0	0	0	0	0	0	0	0	0	0	5	91	7	9	11	12	14	17	:	:	:	:	:	:	32	
PORTUGAL	89	11	10	9	3	2	2	1	2	3	3	3	3	52	90	2	3	4	4	11	5	5	7	8	9	5	4	67	
UNITED KINGDOM	91	7	7	11	19	34	5	:	:	:	:	:	:	:	89	1	8	5	1	3	3	2	4	2	4	4	4	41	
EUR 12	91	110:	38:	-:	-:	-:	:	:	:	:	:	:	:	:	90	4	3	2	0	0	1	1	2	4	1	1	2	20	
EUR 12#	89	60:	25:	-:	-:	-:	-:	2:	13:	-:	5:	25:	-:	6961:	91	2	-:	23:	-:	56:	-:	-:	-:	-:	-:	-:	-:	-:	
BELG-LUXEMBOURG	89	88	85	74	80	77	79	74	75	81	90	110	83	993	90	97	59	54	9	21	14	4	17	52	79	79	47	535	
DANMARK	91	49	43	57	41	46	52	55	:	:	:	:	:	:	89	0	0	2	0	1	2	1	1	1	1	1	1	10	
DEUTSCHLAND#	90	1	1	1	1	1	2	1	0	0	0	0	0	9	91	0	0	3	14	33	40	39	44	:	:	:	:	9	
DEUTSCHLAND	91	122	110	120	114	108	129	106	100	82	126	139	116	1373	89	137	94	112	94	71	73	:	:	:	:	:	:	:	:
ELLADA	90	325	235	196	223	201	165	175	:	:	:	:	:	:	89	-	-	-	0	-	0	-	-	-	-	-	-	0	
ESPANA	91	-	-	-	-	-	-	-	:	:	:	:	:	:	90	-	-	-	-	-	-	-	-	-	-	-	-	-	
FRANCE	89	1	0	0	3	19	9	2	4	1	1	1	1	4	90	8	8	6	8	3	4	25	:	:	:	:	:	60	
IRELAND	91	20	19	16	17	18	17	12	16	13	19	17	19	203	89	27	19	17	12	6	6	4	4	8	20	28	20	170	
ITALIA	90	28	17	14	14	10	18	19	26	:	:	:	:	:	91	3	4	4	4	4	3	3	7	8	8	5	3	57	
NEDERLAND	89	4	5	5	5	5	6	3	3	3	4	4	5	51	90	4	3	5	9	7	6	:	:	:	:	:	:	51	
PORTUGAL	91	0	-	2	2	2	1	1	1	1	1	0	-	10	89	-	0	1	0	2	1	1	1	0	0	0	0	7	
UNITED KINGDOM	90	-	0	1	0	2	1	1	1	0	0	0	0	7	91	-	0	0	1	1	1	:	:	:	:	:	:	7	
EUR 12	89	351	376	429	364	401	316	275	349	302	331	350	335	4178	89	-:	-:	-:	-:	-:	-:	-:	-:	-:	-:	-:	-:	-:	
EUR 12#	90	443	345	411	353	416	338	395	315	305	373	400	4415	90	-:	-:	-:	-:	-:	-:	-:	-:	-:	-:	-:	-:	-:		
BELG-LUXEMBOURG	91	497	332	248	203	200	33	38	35	35	35	35	35	35	91	-:	-:	-:	-:	-:	-:	-:	-:	-:	-:	-:	-:	-:	
DANMARK	89	7	7	9	9	12	11	12	11	12	13	14	14	133	90	-:	-:	-:	-:	-:	-:	-:	-:	-:	-:	-:	-:	-:	
DEUTSCHLAND#	90	12	13	14	12	15	14	15	14	13	13	15	13	161	91	14	16	15	16	16	14	15	16	:	:	:	:	161	
DEUTSCHLAND	91	14	16	15	16	16	14	15	16	:	:	:	:	:															

SCHWEINE AUSSENHANDEL		PIGS EXTERNAL TRADE												PORCS COMMERCE EXTERIEUR	
		I I I	I I I	I I I	I I I	I I I	I I I	I I I	I I I	I I I	I I I	I I I	I I I	I I I	I I I
		JAN	FEB	MAR	APR	MAY	JUH	JUL	AUG	SEP	OCT	NOV	DEC	TOTAL	
1000 TONNEN		1000 TONS												1000 TONNES	
EINFUHR LEBENDER TIERE		IMPORT OF LIVE ANIMALS												IMPORTATION D'ANIMAUX VIVANTS	
EUR 12	91	0:	0:	0:	3:	2:	:	:	:	:	:	:	:	:	:
EUR 12#	89	2:	2:	5:	2:	2:	3:	2:	2:	4:	3:	2:	3:	416	:
	90	2:	3:	2:	3:	3:	4:	:	:	:	:	:	:	:	:
BELG-LUXEMBOURG	89	7	7	8	7	8	7	4	7	7	6	7	6	80	:
	90	8	6	8	13	5	6	8	4	4	9	8	9	88	:
	91	12	8	7	8	7	6	6	:	:	:	:	:	:	:
DANMARK	89	-	-	-	-	-	-	-	-	-	-	-	-	-	:
	90	-	-	-	-	-	-	-	-	-	-	-	-	-	:
	91	-	-	-	-	-	-	-	-	-	-	-	-	-	:
DEUTSCHLAND#	89	6	7	9	10	12	9	9	12	11	7	6	6	102	:
	90	6	6	10	7	11	10	:	:	:	:	:	:	:	:
	91	5	3	5	3	6	4	7	:	:	:	:	:	:	:
ELLADA	89	0	0	0	0	0	0	-	0	0	0	0	0	0	:
	90	0	0	0	0	0	0	0	0	0	0	0	0	0	:
	91	0	0	0	0	0	0	0	:	:	:	:	:	:	:
ESPANA	89	0	3	7	4	2	2	4	2	2	1	2	1	30	:
	90	4	2	1	1	1	2	1	2	1	2	2	2	23	:
	91	2	2	1	1	1	3	3	:	:	:	:	:	:	:
FRANCE	89	8	5	7	6	8	9	6	7	4	6	6	4	77	:
	90	6	6	5	3	6	4	5	8	7	7	7	5	68	:
	91	9	7	6	6	7	6	7	4	:	:	:	:	:	:
IRELAND	89	0	0	0	1	1	1	0	0	0	0	0	-	4	:
	90	-	-	-	-	-	-	0	0	0	0	1	0	2	:
	91	1	1	1	1	1	1	:	:	:	:	:	:	:	:
ITALIA	89	14	11	9	5	5	4	4	4	9	14	16	15	110	:
	90	18	13	9	7	6	5	3	7	12	16	15	11	123	:
	91	16	10	8	8	7	4	:	:	:	:	:	:	:	:
NEDERLAND	89	1	1	1	0	0	0	0	0	0	0	0	0	4	:
	90	0	0	0	0	1	0	0	1	1	1	0	0	5	:
	91	1	1	1	0	1	:	:	:	:	:	:	:	:	:
PORTUGAL	89	0	1	0	0	0	0	0	0	0	0	0	0	4	:
	90	0	0	0	0	0	0	0	0	0	0	0	0	2	:
	91	0	0	0	0	-	-	-	:	:	:	:	:	:	:
UNITED KINGDOM	89	0	0	0	0	0	0	0	0	1	1	0	0	4	:
	90	0	1	0	0	0	0	1	0	0	0	0	0	4	:
	91	0	0	0	0	1	1	0	0	:	:	:	:	:	:
EUR 12	91	4:	3:	-:	-:	-:	:	:	:	:	:	:	:	:	:
EUR 12#	89	1:	2:	-:	-:	0:	-:	1:	1:	-:	1:	1:	-:	391:	:
	90	-:	-:	1:	-:	2:	5:	:	:	:	:	:	:	:	:
BELG-LUXEMBOURG	89	7	7	6	6	6	6	6	6	6	7	9	7	79	:
	90	5	5	4	1	2	1	0	1	5	7	7	4	45	:
	91	4	4	5	3	3	4	4	:	:	:	:	:	:	:
DANMARK	89	-	-	0	-	0	0	0	0	0	0	-	0	1	:
	90	0	0	0	0	0	0	0	-	-	-	-	-	1	:
	91	-	-	0	1	0	0	1	1	:	:	:	:	:	:
DEUTSCHLAND#	89	3	3	3	3	3	3	3	2	2	3	4	3	35	:
	90	4	2	3	4	2	2	:	:	:	:	:	:	:	:
	91	12	8	7	7	7	5	4	:	:	:	:	:	:	:
ELLADA	89	-	-	-	0	-	0	-	-	-	-	-	-	0	:
	90	-	-	-	0	-	-	-	-	-	-	-	-	0	:
	91	-	-	-	-	-	-	-	-	-	-	-	-	:	:
ESPANA	89	-	-	-	-	-	0	0	0	0	0	0	0	0	:
	90	0	0	0	0	2	1	0	0	1	1	1	0	6	:
	91	1	1	1	1	0	1	1	:	:	:	:	:	:	:
FRANCE	89	1	1	1	1	1	1	1	1	1	1	1	2	12	:
	90	2	2	2	1	1	1	0	0	1	1	2	1	13	:
	91	2	1	1	1	1	1	1	1	:	:	:	:	:	:
IRELAND	89	0	0	0	0	0	0	0	0	1	1	0	0	4	:
	90	0	0	0	0	0	0	0	0	0	0	0	0	3	:
	91	0	0	0	0	1	1	:	:	:	:	:	:	:	:
ITALIA	89	0	-	0	0	0	0	0	0	0	0	0	-	1	:
	90	-	0	0	0	0	0	0	0	0	0	0	0	1	:
	91	-	0	0	0	0	0	0	0	:	:	:	:	:	:
NEDERLAND	89	23	23	24	21	24	17	16	21	19	21	22	19	249	:
	90	26	21	23	19	22	24	20	19	18	21	20	22	253	:
	91	30	20	14	12	14	:	:	:	:	:	:	:	:	:
PORTUGAL	89	-:	-:	-:	-:	-:	-:	-:	-:	-:	-:	-:	-:	-:	:
	90	-:	-:	-:	-:	-:	-:	-:	-:	-:	-:	-:	-:	-:	:
	91	-:	-:	-:	-:	-:	-:	-:	-:	-:	-:	-:	-:	-:	:
UNITED KINGDOM	89	0	1	1	1	1	1	1	1	1	1	1	1	8	:
	90	1	1	1	1	1	1	1	1	1	1	1	1	11	:
	91	1	1	1	1	1	1	1	1	:	:	:	:	:	:

		SHEEP & GOATS												MOUTONS & CHEVRES	
		NETTOERZEUGUNG (SCHLACHTUNGEN)						NET PRODUCTION (SLAUGHTERINGS)						PRODUCTION NETTE (ABATTAGES)	
		JAN	FEB	MAR	APR	MAY	JUN	JUL	AUG	SEP	OCT	NOV	DEC	TOTAL	
		1000 STUECK						1000 HEAD						1000 TETES	
EUR 12		91	6591:	6155:	8928:	:	:	:	:	:	:	:	:	:	:
EUR 12#		89	6008:	5862:	7830:	7766:	6121:	5357:	5848:	6035:	5838:	6453:	5611:	8615:	77343:
		90	6020:	5777:	6953:	10026:	6805:	5848:	6412:	6308:	5796:	6821:	6184:	9512:	82461:
%		90	0.2:	-1.4:	-11.2:	29.1:	11.2:	9.2:	9.6:	4.5:	-0.7:	5.7:	10.2:	10.4:	
%+		90	0.2:	-0.6:	-4.8:	4.8:	5.9:	6.4:	6.8:	6.5:	5.8:	5.8:	6.1:	6.6:	
BELGIE-BELGIQUE		89	28:	23:	36:	29:	32:	28:	26:	27:	28:	28:	33:	31:	347:
		90	26:	23:	29:	36:	34:	29:	28:	30:	28:	35:	36:	38:	373:
%		91	29:	23:	35:	31:	34:	31:	:	:	:	:	:	:	:
%+		91	10.5:	1.8:	18.5:	-13.8:	-1.2:	9.9:	:	:	:	:	:	:	:
DANMARK		91	10.5:	6.5:	11.0:	3.1:	2.1:	3.4:	:	:	:	:	:	:	:
		89	3	2	2	2	3	2	3	8	9	10	7	3	54
		90	3	3	4	3	3	3	4	10	14	14	10	5	71
%		91	4	3	4	3	3	5	5	10	14	14	10	5	
%+		91	73.1	23.8	76.2	23.1	50.0	100.0	25.0	5.2	:	:	:	:	
DEUTSCHLAND#		91	73.1	51.1	58.8	48.9	49.2	57.9	51.6	35.8	:	:	:	:	
		89	95	94	146	127	114	102	121	122	131	157	171	169	1549
		90	103	98	136	162	117	107	166	136	172	211	243	227	1878
%		90	9.4	4.7	-7.0	27.1	2.5	5.0	37.0	11.3	31.5	34.7	41.6	34.5	
%+		90	9.4	7.1	0.9	8.1	7.0	6.7	11.3	11.3	13.8	16.5	19.6	21.3	
DEUTSCHLAND		91	145	131	207	167	146	170	180	154	:	:	:	:	
		89	896	1017	1302	2663	1264	725	632	637	597	657	690	968	12049
		90	854	970	1271	3026	1283	728	635	627	562	614	670	973	12213
%		91	849	1153	1916	:	:	:	:	:	:	:	:	:	:
%+		91	-0.6	18.8	50.8	:	:	:	:	:	:	:	:	:	:
ESPANA		91	-0.6	9.7	26.6	:	:	:	:	:	:	:	:	:	:
		89	1627	1562	1905	1711	1838	1639	1640	1726	1496	1531	1292	2181	20148
		90	1462	1504	1739	1860	2025	1650	1713	1740	1427	1660	1573	2653	21006
%		91	1784	1588	1843	1956	1933	1639	1958	:	:	:	:	:	:
%+		91	22.0	5.6	6.0	5.2	-4.5	-0.7	14.3	:	:	:	:	:	:
FRANCE		91	22.0	13.7	10.8	9.2	6.0	4.9	6.3	:	:	:	:	:	:
		89	699	723	1194	970	931	761	713	742	630	669	626	834	9492
		90	784	813	1171	1424	1084	895	898	879	742	826	761	989	11265
%		91	789	843	1396	1197	1005	807	901	823	:	:	:	:	:
%+		91	0.6	3.7	19.2	-15.9	-7.3	-9.8	0.3	-6.4	:	:	:	:	:
IRELAND		91	0.6	2.2	9.4	0.8	-0.9	-2.2	-1.9	:	:	:	:	:	:
		89	177	177	182	152	263	287	285	280	290	258	262	235	2848
		90	214	214	206	234	362	385	459	455	375	382	333	269	3887
%		91	232	200	218	230	460	407	505	483	:	:	:	:	:
%+		91	8.1	-6.9	6.0	-1.8	27.1	5.6	9.9	6.1	:	:	:	:	:
ITALIA		91	8.1	0.6	2.4	1.3	8.9	8.1	8.5	:	:	:	:	:	:
		89	545	583	1576	747	486	312	306	449	465	559	710	2388	9126
		90	628	589	915	1694	469	315	315	460	451	571	689	2507	9602
%		91	643	564	1649	:	:	:	:	:	:	:	:	:	:
%+		91	2.3	-4.2	80.2	:	:	:	:	:	:	:	:	:	:
LUXEMBOURG		91	2.3	-0.8	34.0	:	:	:	:	:	:	:	:	:	:
		89	-	-	-	-	-	-	-	-	-	-	-	-	-
		90	-	-	-	-	-	-	-	-	-	-	-	-	-
%		91	-	-	-	-	-	-	-	-	-	-	-	-	-
%+		91	-	-	-	-	-	-	-	-	-	-	-	-	-
NEDERLAND		89	40	39	56	51	59	51	53	48	49	51	45	52	592
		90	46	43	55	54	61	59	71	62	60	69	62	60	700
%		91	58	49	59	52	62	:	:	:	:	:	:	:	:
%+		91	25.7	14.7	8.4	-2.6	2.1	:	:	:	:	:	:	:	:
PORTUGAL		91	25.7	20.4	15.8	10.8	8.8	:	:	:	:	:	:	:	:
		89	111	117	185	119	132	142	93	107	78	102	101	232	1519
		90	104	113	134	176	126	128	94	109	67	106	85	213	1454
%		91	106	107	185	137	119	133	114	:	:	:	:	:	:
%+		91	2.2	-4.6	38.3	-22.0	-5.5	4.2	21.2	:	:	:	:	:	:
UNITED KINGDOM		91	2.2	-1.3	13.8	1.8	0.4	1.0	3.2	:	:	:	:	:	:
		89	1788:	1524:	1245:	1195:	999:	1308:	1976:	1891:	2064:	2431:	1674:	1522:	19618:
		90	1796:	1408:	1296:	1358:	1240:	1550:	2029:	1803:	1899:	2334:	1722:	1579:	20012:
%		91	1953:	1495:	1415:	1393:	1161:	1604:	2149:	1788:	2009:	:	:	:	:
%+		91	8.8:	6.2:	9.2:	2.6:	-6.4:	3.5:	5.9:	-0.9:	5.8:	:	:	:	:
%		91	8.8:	7.6:	8.1:	6.8:	4.5:	4.3:	4.6:	3.8:	4.1:	:	:	:	:



11.11.91

TAB - 050

	SCHAFE & ZIEGEN NETTOERZEUGUNG (SCHLACHTUNGEN)					SHEEP & GOATS NET PRODUCTION (SLAUGHTERINGS)					MOUTONS & CHEVRES PRODUCTION NETTE (ABATTAGES)				
	I	I	I	I	I	I	I	I	I	I	I	I	I	I	I
	JAN	FEB	MAR	APR	MAY	JUN	JUL	AUG	SEP	OCT	NOV	DEC	TOTAL		
	1000 TONNEN					1000 TONS					1000 TONNES				
EUR 12	91	94:	84:	106:	:	:	:	:	:	:	:	:	:	:	
EUR 12#	89	85:	81:	98:	98:	85:	82:	92:	93:	92:	101:	83:	101:	1023:	
	90	86:	81:	92:	124:	98:	91:	102:	99:	92:	107:	92:	123:	1187:	
%	91	1,7:	0,1:	-6,8:	27,4:	14,8:	10,3:	11,2:	5,7:	0,4:	5,4:	10,8:	21,5:		
%+	91	1,7:	0,9:	-2,0:	5,9:	7,6:	8,0:	8,5:	8,1:	7,3:	7,0:	7,4:	8,7:		
BELGIE-BELGIQUE	89	1:	1:	1:	1:	1:	1:	1:	1:	1:	1:	1:	1:	10:	
	90	1:	1:	1:	1:	1:	1:	1:	1:	1:	1:	1:	1:	10:	
%	91	1:	0:	1:	1:	1:	1:	1:	1:	1:	1:	1:	1:		
%+	91	-21,2:	-27,7:	-18,2:	-32,2:	-27,5:	-18,6:	:	:	:	:	:	:		
DANMARK	89	0	-	-	0	-	0	0	0	0	0	0	0	1	
	90	0	-	-	0	0	0	0	0	0	0	0	0	1	
%	91	0	0	0	0	0	0	0	0	:	:	:	:		
%+	91	-	-	-	-	-	-	-	-	:	:	:	:		
DEUTSCHLAND#	89	2	2	3	2	2	2	2	2	3	3	3	3	31	
	90	2	2	3	3	2	2	3	3	3	4	5	5	37	
%	91	8,7	3,3	-9,0	23,3	0,5	1,8	31,5	7,6	22,7	29,5	46,1	34,4		
%+	91	8,7	6,0	-0,5	5,7	4,7	4,3	8,4	8,3	10,1	12,7	16,8	18,8		
DEUTSCHLAND	91	3	3	4	3	3	3	3	3	:	:	:	:		
ELLADA	89	9	10	12	24	13	10	8	8	8	9	9	10	131	
	90	8	9	12	28	13	8	8	8	8	8	8	10	130	
%	91	8	9	12	27	:	:	:	:	:	:	:	:		
%+	91	-0,2	-1,2	2,4	-3,6	:	:	:	:	:	:	:	:		
ESPAÑA	89	17	17	21	18	20	18	19	20	18	18	15	21	220	
	90	16	17	19	21	23	19	20	20	16	19	17	26	232	
%	91	19	17	20	21	22	18	22	:	:	:	:	:		
%+	91	22,2	1,1	5,5	3,1	-6,2	-5,2	12,2	:	:	:	:	:		
FRANCE	89	12	11	17	15	16	14	13	14	12	13	11	13	161	
	90	13	13	18	22	19	17	17	17	14	16	14	16	194	
%	91	13	13	20	18	18	15	17	15	:	:	:	:		
%+	91	-0,2	2,8	16,1	-17,1	-9,5	-10,9	0,5	-6,3	:	:	:	:		
IRELAND	89	4	4	4	4	6	6	6	6	7	6	6	5	63	
	90	5	5	5	5	8	8	10	10	8	8	7	6	86	
%	91	5	5	5	5	10	9	11	10	:	:	:	:		
%+	91	3,9	-8,0	-	-3,7	22,8	7,2	10,2	3,1	:	:	:	:		
ITALIA	89	5	5	13	7	5	4	4	5	5	5	6	17	79	
	90	5	5	8	15	5	4	4	5	5	6	6	27	95	
%	91	5	5	13	:	:	:	:	:	:	:	:	:		
%+	91	1,7	0,8	74,2	:	:	:	:	:	:	:	:	:		
LUXEMBOURG	89	1,7	1,2	31,5	:	:	:	:	:	:	:	:	:		
	90	1,7	1,2	31,5	:	:	:	:	:	:	:	:	:		
%	91	-	-	-	-	-	-	-	-	-	-	-	-		
%+	91	-	-	-	-	-	-	-	-	-	-	-	-		
NEDERLAND	89	1	1	1	1	1	1	1	1	1	1	1	1	14	
	90	1	1	1	1	1	1	2	1	1	2	2	2	17	
%	91	2	1	2	1	1	:	:	:	:	:	:	:		
%+	91	25,2	14,7	42,6	-2,6	3,2	:	:	:	:	:	:	:		
PORTUGAL	89	1	1	2	1	1	1	1	1	1	1	1	2	15	
	90	1	1	2	2	1	1	1	1	1	1	1	2	15	
%	91	1	2	1	1	1	1	1	1	:	:	:	:		
%+	91	4,6	70,9	39,3	-18,9	3,1	10,1	27,9	:	:	:	:	:		
UNITED KINGDOM	89	34:	29:	25:	24:	19:	25:	37:	35:	37:	44:	30:	28:	366:	
	90	33:	27:	25:	27:	24:	29:	37:	33:	35:	42:	31:	28:	370:	
%	91	36:	28:	27:	27:	22:	30:	40:	33:	37:	:	:	:		
%+	91	8,4:	5,6:	7,7:	1,1:	-6,4:	3,5:	6,4:	0,3:	5,5:	:	:	:		
%+	91	8,4:	7,2:	7,3:	5,8:	3,7:	3,7:	4,2:	3,6:	3,9:	:	:	:		

///

	SCHAPE & ZIEGEN BRUTTOEIGENERZEUGUNG													SHEEP & GOATS GROSS INDIGENOUS PRODUCTION						MOUTONS & CHEVRES PRODUCTION INDIGENE BRUTE			
	I	I	I	I	I	I	I	I	I	I	I	I	I	I	I	I	I	I	I				
	JAN	FEB	MAR	APR	MAY	JUN	JUL	AUG	SEP	OCT	NOV	DEC	TOTAL										
	1000 STUECK													1000 HEAD						1000 TETES			
EUR 12	91	6623:	6074:	8426:	:	:	:	:	:	:	:	:	:	:	:	:	:	:					
EUR 12#	89	5908:	5692:	7350:	7571:	5944:	5223:	5715:	5816:	5749:	6353:	5482:	8380:	75181:	:	:	:	:					
	90	5873:	5585:	6664:	9575:	6573:	5645:	:	:	:	:	:	:	:	:	:	:	:					
%	90	-0,6:	-1,9:	-9,3:	26,5:	10,6:	8,1:	:	:	:	:	:	:	:	:	:	:	:					
%+	90	-0,6:	-1,2:	-4,4:	4,4:	5,6:	5,9:	:	:	:	:	:	:	:	:	:	:	:					
BELGIE-BELGIQUE	89	9:	14:	22:	14:	16:	7:	20:	20:	9:	18:	19:	20:	188:	:	:	:	:					
	90	11:	8:	13:	12:	14:	7:	17:	31:	5:	22:	20:	17:	178:	:	:	:	:					
%	91	12:	8:	15:	11:	8:	18:	:	:	:	:	:	:	:	:	:	:	:					
%	91	7,9:	-7,3:	9,8:	-9,6:	-45,8:	149,3:	:	:	:	:	:	:	:	:	:	:	:					
%+	91	7,9:	1,2:	4,8:	0,9:	-10,5:	6,9:	:	:	:	:	:	:	:	:	:	:	:					
DANMARK	89	3	2	2	2	3	2	5	12	14	15	10	5	75	:	:	:	:					
	90	3	2	2	3	3	3	4	11	15	15	11	6	80	:	:	:	:					
%	91	5	3	4	3	5	5	5	13	:	:	:	:	:	:	:	:	:					
%	91	44,1	22,7	90,5	30,8	50,0	107,7	28,2	14,8	:	:	:	:	:	:	:	:	:					
%+	91	44,1	35,7	50,6	45,6	46,7	56,5	51,0	37,8	:	:	:	:	:	:	:	:	:					
DEUTSCHLAND#	89	58	74	93	88	80	88	113	103	102	122	143	146	1209	:	:	:	:					
	90	79	80	101	120	92	96	:	:	:	:	:	:	:	:	:	:	:					
%	90	37,2	8,1	8,5	36,9	14,8	9,5	:	:	:	:	:	:	:	:	:	:	:					
%	90	37,2	20,9	15,7	21,7	20,3	18,3	:	:	:	:	:	:	:	:	:	:	:					
DEUTSCHLAND	91	228	198	269	183	187	203	260	:	:	:	:	:	:	:	:	:	:					
ELLADA	89	886	1015	1298	2656	1251	725	632	633	584	640	677	955	11952	:	:	:	:					
	90	854	971	1266	3017	1272	723	627	614	546	598	669	957	12114	:	:	:	:					
%	91	850	1138	1880	:	:	:	:	:	:	:	:	:	:	:	:	:	:					
%	91	-0,4	17,3	48,5	:	:	:	:	:	:	:	:	:	:	:	:	:	:					
%+	91	-0,4	9,0	25,2	:	:	:	:	:	:	:	:	:	:	:	:	:	:					
ESPANA	89	1633	1555	1943	1705	1824	1606	1614	1691	1472	1467	1181	2025	19715	:	:	:	:					
	90	1338	1440	1679	1831	1942	1560	1622	1640	1357	1526	1456	2537	19929	:	:	:	:					
%	91	1724	1526	1769	1883	1870	1588	1911	:	:	:	:	:	:	:	:	:	:					
%	91	28,9	5,9	5,3	2,9	-3,7	1,8	17,8	:	:	:	:	:	:	:	:	:	:					
%+	91	28,9	17,0	12,6	9,8	6,6	5,8	7,5	:	:	:	:	:	:	:	:	:	:					
FRANCE	89	695	678	1124	908	889	753	677	685	575	642	613	887	9127	:	:	:	:					
	90	781	741	1146	1411	1121	865	866	791	619	717	682	1019	10759	:	:	:	:					
%	91	786	860	1387	1199	952	764	848	723	:	:	:	:	:	:	:	:	:					
%	91	0,6	16,1	21,0	-15,1	-15,1	-11,6	-2,0	-8,5	:	:	:	:	:	:	:	:	:					
%+	91	0,6	8,1	13,7	3,7	-0,3	-1,9	-1,9	-2,6	:	:	:	:	:	:	:	:	:					
IRELAND	89	167	170	176	143	259	289	298	299	310	264	266	236	2877	:	:	:	:					
	90	224	223	208	232	364	400	479	481	403	400	341	265	4019	:	:	:	:					
%	91	225	194	213	229	462	410	:	:	:	:	:	:	:	:	:	:	:					
%	91	0,4	-13,0	2,2	-1,3	26,6	2,5	:	:	:	:	:	:	:	:	:	:	:					
%+	91	0,4	-6,3	-3,6	-3,0	5,6	4,9	:	:	:	:	:	:	:	:	:	:	:					
ITALIA	89	430	440	1137	603	350	182	157	221	327	473	606	2132	7058	:	:	:	:					
	90	509	454	695	1267	254	168	146	224	303	458	571	2169	7218	:	:	:	:					
%	91	511	388	1129	:	:	:	:	:	:	:	:	:	:	:	:	:	:					
%	91	0,4	-14,5	62,5	:	:	:	:	:	:	:	:	:	:	:	:	:	:					
%+	91	0,4	-6,7	22,3	:	:	:	:	:	:	:	:	:	:	:	:	:	:					
NEDERLAND	89	67	60	87	74	84	71	76	83	84	84	80	92	942	:	:	:	:					
	90	88	75	90	89	93	95	120	171	143	146	123	133	1316	:	:	:	:					
%	91	118	88	89	74	99	:	:	:	:	:	:	:	:	:	:	:	:					
%	91	33,0	17,2	-1,8	-16,3	6,9	:	:	:	:	:	:	:	:	:	:	:	:					
%+	91	33,0	25,8	16,0	7,6	7,5	:	:	:	:	:	:	:	:	:	:	:	:					
PORTUGAL	89	111:	117:	185:	119:	132:	142:	93:	107:	78:	102:	101:	232:	1519:	:	:	:	:					
	90	104:	113:	134:	176:	126:	128:	94:	109:	67:	106:	85:	213:	1454:	:	:	:	:					
%	91	106:	107:	185:	137:	119:	133:	114:	:	:	:	:	:	:	:	:	:	:					
%	91	2,2:	-4,6:	38,3:	-22,0:	-5,5:	4,2:	21,2:	:	:	:	:	:	:	:	:	:	:					
%+	91	2,2:	-1,3:	13,8:	1,8:	0,4:	1,0:	3,2:	:	:	:	:	:	:	:	:	:	:					
UNITED KINGDOM	89	1848:	1568:	1283:	1258:	1056:	1356:	2031:	1963:	2193:	2526:	1787:	1650:	20521:	:	:	:	:					
	90	1882:	1479:	1329:	1418:	1291:	1600:	2119:	1897:	2012:	2426:	1841:	1721:	21015:	:	:	:	:					
%	91	2058:	1563:	1487:	1484:	1255:	1689:	2269:	1936:	:	:	:	:	:	:	:	:	:					
%	91	9,4:	5,7:	11,9:	4,6:	-2,8:	5,6:	7,0:	2,1:	:	:	:	:	:	:	:	:	:					
%+	91	9,4:	7,8:	8,9:	7,9:	6,1:	6,0:	6,2:	5,6:	:	:	:	:	:	:	:	:	:					

11.11.91

TAB - 052

SCHAPE & ZIEGEN  
BRUTTDEIGENERZEUGUNGSHEEP & GOATS  
GROSS INDIGENOUS PRODUCTIONMOUTONS & CHEVRES  
PRODUCTION INDIGENE BRUTE

	JAN	FEB	MAR	APR	MAY	JUN	JUL	AUG	SEP	OCT	NOV	DEC	TOTAL	
EUR 12	91	96:	84:	102:	:	:	:	:	:	:	:	:	:	
EUR 12#	89	84:	79:	94:	96:	84:	81:	91:	91:	91:	100:	82:	100:	1074:
% 90	85:	80:	89:	120:	95:	90:	:	:	:	:	:	:	:	:
% 91	1,0:	0,1:	-5,4:	25,2:	13,5:	10,3:	:	:	:	:	:	:	:	:
%+ 90	1,0:	0,5:	-1,6:	5,7:	7,2:	7,7:	:	:	:	:	:	:	:	:
BELGIE-BELGIQUE	89	0:	0:	1:	0:	1:	0:	1:	1:	0:	1:	1:	1:	7:
90	0:	0:	0:	1:	0:	1:	0:	1:	1:	0:	1:	1:	1:	6:
91	0:	0:	0:	0:	0:	0:	0:	0:	0:	0:	0:	0:	0:	0:
% 91	-47,3:	-49,2:	-22,2:	-35,0:	-58,6:	-9,6:	:	:	:	:	:	:	:	:
%+ 91	-47,3:	-48,2:	-37,6:	-36,9:	-42,1:	-37,3:	:	:	:	:	:	:	:	:
DANMARK	89	0	-	-	0	-	0	0	0	0	0	0	0	2
90	0	-	-	-	0	-	0	0	0	0	0	0	0	1
91	0	0	0	0	0	0	0	0	0	0	0	0	0	0
% 91	-	-	-	-	-	-	-	-	-	-	-	-	-	-
%+ 91	-	100,0	200,0	300,0	150,0	100,0	75,0	50,0	:	:	:	:	:	:
DEUTSCHLAND#	89	1	2	2	2	2	2	2	2	2	3	3	3	26
90	2	2	2	2	2	2	2	2	2	2	3	3	3	:
% 90	28,6	14,6	-0,1	34,0	10,1	5,1	:	:	:	:	:	:	:	:
%+ 90	28,6	21,1	11,8	17,7	16,2	14,2	:	:	:	:	:	:	:	:
DEUTSCHLAND	91	5	4	6	4	4	5	:	:	:	:	:	:	:
ELLADA	89	9	10	12	24	13	10	8	8	8	9	9	10	130
90	8	9	12	28	13	8	8	8	8	8	8	10	10	129
91	8	9	12	27	:	:	:	:	:	:	:	:	:	:
% 91	0,8	-3,7	-0,3	-4,5	:	:	:	:	:	:	:	:	:	:
%+ 91	0,8	-1,6	-1,1	-2,7	:	:	:	:	:	:	:	:	:	:
ESPANA	89	17	17	20	18	20	18	18	19	17	17	13	20	217
90	15	16	18	20	22	18	19	18	18	16	17	16	26	222
91	19	17	19	21	21	18	22	18	22	:	:	:	:	:
% 91	29,6	1,5	4,9	0,8	-6,1	-4,3	16,6	:	:	:	:	:	:	:
%+ 91	29,6	14,7	11,1	8,1	4,6	3,1	5,1	:	:	:	:	:	:	:
FRANCE	89	11	10	16	14	15	14	13	13	11	12	10	12	150
90	12	11	17	21	19	16	16	15	12	13	12	14	14	177
91	12	12	20	17	16	14	16	14	:	:	:	:	:	:
% 91	-3,5	9,0	16,2	-16,9	-15,7	-11,5	-0,8	-7,7	:	:	:	:	:	:
%+ 91	-3,5	2,5	8,2	-0,3	-4,0	-5,2	-4,6	-5,0	:	:	:	:	:	:
IRELAND	89	4	4	4	3	6	6	6	7	6	6	6	5	64
90	5	5	5	5	8	9	10	10	9	9	7	6	6	89
91	5	4	5	5	10	9	:	:	:	:	:	:	:	:
% 91	-1,9	-11,8	-2,0	-3,6	23,7	4,7	:	:	:	:	:	:	:	:
%+ 91	-1,9	-6,7	-5,2	-4,8	3,1	3,5	:	:	:	:	:	:	:	:
ITALIA	89	3	4	9	5	3	2	2	3	4	4	4	14	55
90	4	4	5	11	2	2	1	2	3	4	4	4	24	66
91	4	3	9	:	:	:	:	:	:	:	:	:	:	:
% 91	-1,7	-37,7	67,8	:	:	:	:	:	:	:	:	:	:	:
%+ 91	-1,7	-19,7	14,1	:	:	:	:	:	:	:	:	:	:	:
NEDERLAND	89	2	2	2	2	2	2	2	2	2	2	2	2	23
90	2	2	2	2	2	3	3	3	3	3	3	3	3	32
91	3	2	3	2	2	:	:	:	:	:	:	:	:	:
% 91	26,7	13,5	12,5	-18,1	1,8	:	:	:	:	:	:	:	:	:
%+ 91	26,7	20,5	17,7	8,7	7,3	:	:	:	:	:	:	:	:	:
PORTUGAL	89	1:	1:	2:	1:	1:	1:	1:	1:	1:	1:	1:	2:	15:
90	1:	1:	1:	2:	1:	1:	1:	1:	1:	1:	1:	2:	2:	15:
91	1:	2:	2:	1:	1:	1:	1:	1:	1:	1:	1:	1:	1:	:
% 91	4,6:	70,9:	39,3:	-18,9:	3,1:	10,1:	27,9:	:	:	:	:	:	:	:
%+ 91	4,6:	39,4:	39,3:	18,9:	15,6:	14,7:	16,3:	:	:	:	:	:	:	:
UNITED KINGDOM	89	35:	30:	25:	25:	21:	26:	38:	36:	39:	46:	32:	30:	385:
90	35:	28:	26:	28:	25:	30:	39:	35:	37:	44:	34:	31:	31:	391:
91	38:	30:	28:	29:	24:	32:	42:	36:	:	:	:	:	:	:
% 91	9,4:	5,7:	10,5:	3,6:	-2,8:	5,6:	7,4:	3,2:	:	:	:	:	:	:
%+ 91	9,4:	7,8:	8,6:	7,4:	5,6:	5,6:	5,9:	5,5:	:	:	:	:	:	:

11.11.91

TAB - 053

SCHAFFE & ZIEGEN  
AUSSENHANDELSHEEP & GOATS  
EXTERNAL TRADEMOUTONS & CHEVRES  
COMMERCE EXTERIEUR

	1000 STUECK												TOTAL	
	JAN	FEB	MAR	APR	MAY	JUN	JUL	AUG	SEP	OCT	NOV	DEC		
EINFUHR LEBENDER TIERE													1000 HEAD	1000 TETES
EUR 12	91	75:	171:	594:	289:	283:	:	:	:	:	:	:	:	:
EUR 12#	89	:	:	:	:	:	:	:	:	:	:	:	:	5099:
BELG-LUXEMBOURG	89	31:	33:	44:	31:	33:	36:	31:	30:	57:	33:	31:	29:	420:
	90	31:	39:	39:	55:	47:	52:	34:	53:	77:	67:	43:	35:	574:
	91	31:	36:	57:	47:	47:	43:	43:	:	:	:	:	:	:
DANMARK	89	-	-	-	-	-	-	-	-	-	-	-	-	-
	90	-	-	-	-	-	-	-	-	-	-	-	-	-
	91	-	-	-	-	-	-	-	-	-	-	-	-	-
DEUTSCHLAND#	89	56	52	91	56	51	29	38	46	51	52	45	47	615
	90	49	50	73	77	36	35	:	:	:	:	:	:	:
	91	17	21	45	46	31	20	10	:	:	:	:	:	:
ELLADA	89	10	2	4	7	14	7	-	4	14	29	14	16	122
	90	1	2	5	9	11	4	7	13	15	16	2	16	103
	91	4	14	37	28	24	29	57	:	:	:	:	:	:
ESPAÑA	89	5	20	28	17	21	44	30	38	47	83	121	170	625
	90	130	70	68	41	97	104	121	110	84	143	128	127	1222
	91	66	69	82	79	68	59	56	:	:	:	:	:	:
FRANCE	89	60	67	94	82	63	50	64	101	102	113	109	118	1022
	90	131	116	73	68	46	99	118	155	184	203	164	169	1527
	91	148	90	99	75	119	99	122	165	:	:	:	:	:
IRELAND	89	11	12	11	9	7	7	4	5	9	10	7	8	104
	90	3	4	9	9	9	4	6	11	9	14	18	15	111
	91	11	10	8	9	10	9	:	:	:	:	:	:	:
ITALIA	89	115	143	439	144	136	129	149	228	138	86	105	256	2068
	90	119	135	220	427	216	147	169	236	147	113	118	338	2387
	91	132	176	520	219	227	134	:	:	:	:	:	:	:
NEDERLAND	89	3	2	1	2	1	2	1	1	1	1	2	2	19
	90	1	2	1	1	0	1	0	2	2	6	4	3	23
	91	1	3	7	5	4	:	:	:	:	:	:	:	:
PORTUGAL	89	-:	-:	-:	-:	-:	-:	-:	-:	-:	-:	-:	-:	-:
	90	-:	-:	-:	-:	-:	-:	-:	-:	-:	-:	-:	-:	-:
	91	-:	-:	-:	-:	-:	-:	-:	-:	-:	-:	-:	-:	-:
UNITED KINGDOM	89	2	4	5	1	5	11	10	18	23	14	7	5	104
	90	11	10	6	5	8	10	10	17	24	14	5	3	123
	91	2	1	1	4	7	8	12	17	:	:	:	:	:
AUSFUHR LEBENDER TIERE													EXPORT OF LIVE ANIMALS	EXPORTATION D'ANIMAUX VIVANTS
EUR 12	91	107:	91:	93:	79:	65:	:	:	:	:	:	:	:	:
EUR 12#	89	22:	23:	68:	48:	44:	37:	44:	20:	67:	39:	5:	42:	2938:
	90	-:	23:	10:	48:	37:	20:	:	:	:	:	:	:	:
BELG-LUXEMBOURG	89	13:	23:	30:	16:	17:	16:	25:	24:	37:	23:	17:	18:	260:
	90	16:	25:	23:	31:	27:	31:	23:	54:	54:	54:	27:	15:	379:
	91	13:	20:	37:	26:	21:	30:	28:	:	:	:	:	:	:
DANMARK	89	0	-	-	-	-	0	2	4	5	5	3	2	21
	90	1	0	-	-	-	-	0	2	1	1	2	2	9
	91	0	0	0	0	-	0	1	3	:	:	:	:	:
DEUTSCHLAND#	89	19	32	38	16	17	16	29	28	22	18	17	24	275
	90	25	31	38	36	10	24	:	:	:	:	:	:	:
	91	101	89	107	62	73	54	90	:	:	:	:	:	:
ELLADA	89	-	-	-	-	1	6	-	-	1	12	1	3	24
	90	-	3	-	-	-	-	-	-	-	-	1	-	4
	91	5	-	-	-	-	0	-	-	:	:	:	:	:
ESPAÑA	89	11	13	67	11	7	12	4	4	22	19	10	14	193
	90	6	6	9	12	14	14	30	10	14	9	11	10	145
	91	7	7	7	5	5	8	8	:	:	:	:	:	:
FRANCE	89	56	22	24	21	21	42	28	44	47	86	97	171	658
	90	129	43	48	55	83	69	85	67	61	94	85	200	1020
	91	145	107	89	76	66	56	69	66	:	:	:	:	:
IRELAND	89	2	4	5	1	6	9	17	24	30	16	11	8	133
	90	13	13	11	7	12	19	25	37	37	32	25	11	243
	91	4	4	3	8	11	12	:	:	:	:	:	:	:
ITALIA	89	-	-	-	0	-	0	-	-	0	-	0	0	0
	90	0	-	-	-	1	0	0	0	-	-	-	0	2
	91	-	0	0	-	-	0	0	0	:	:	:	:	:
NEDERLAND	89	31	23	32	26	27	22	24	35	36	34	36	42	368
	90	44	35	37	36	32	37	49	61	86	82	64	76	639
	91	61	42	36	27	41	:	:	:	:	:	:	:	:
PORTUGAL	89	-:	-:	-:	-:	-:	-:	-:	-:	-:	-:	-:	-:	-:
	90	-:	-:	-:	-:	-:	-:	-:	-:	-:	-:	-:	-:	-:
	91	-:	-:	-:	-:	-:	-:	-:	-:	-:	-:	-:	-:	-:
UNITED KINGDOM	89	62	48	43	64	63	59	65	91	152	109	119	134	1006
	90	97	81	39	66	59	60	100	111	137	107	125	145	1127
	91	107	70	73	96	101	93	131	165	:	:	:	:	:

11.11.91

TAB - 054

SCHAFE & ZIEGEN  
AUSSENHANDELSHEEP & GOATS  
EXTERNAL TRADEMOUTONS & CHEVRES  
COMMERCE EXTERIEUR

	1000 TONNEN					1000 TONS					1000 TONNES				
	JAN	FEB	MAR	APR	MAY	JUN	JUL	AUG	SEP	OCT	NOV	DEC	TOTAL		
EUR 12	EINFUHR LEBENDER TIERE														
EUR 12#	91	1:	3:	5:	5:	3:	:	:	:	:	:	:	:	:	
BELG-LUXEMBOURG	89	2:	2:	5:	3:	3:	2:	2:	3:	2:	2:	3:	70:		
89	2:	2:	3:	5:	4:	3:	3:	:	:	:	:	:	:		
90	1:	1:	1:	1:	1:	1:	1:	1:	1:	1:	1:	1:	7:		
91	1:	1:	1:	1:	1:	1:	1:	1:	1:	1:	1:	1:	10:		
DANMARK	89	-	-	-	-	-	-	-	-	-	-	-	-		
90	-	-	-	-	-	-	-	-	-	-	-	-	-		
91	-	-	-	-	-	-	-	-	-	-	-	-	-		
DEUTSCHLAND#	89	1	1	1	1	1	0	1	1	1	1	1	10		
90	1	1	1	1	1	1	1	1	1	1	1	1	10		
91	0	0	1	1	0	0	0	0	:	:	:	:	:		
ELLADA	89	0	0	0	0	0	0	0	0	0	0	0	2		
90	0	0	0	0	0	0	0	0	0	0	0	0	1		
91	0	0	0	0	0	0	0	1	:	:	:	:	:		
ESPANA	89	0	0	0	0	0	0	0	0	0	1	2	6		
90	1	1	1	1	0	1	1	1	1	2	1	1	12		
91	1	1	1	1	1	1	1	1	1	2	1	1	12		
FRANCE	89	1	1	1	1	1	1	1	2	2	2	2	18		
90	2	2	1	1	1	2	2	3	3	4	3	3	27		
91	3	2	2	1	2	2	2	3	:	:	:	:	:		
IRELAND	89	0	0	0	0	0	0	0	0	0	0	0	1		
90	0	0	0	0	0	0	0	0	0	0	0	0	2		
91	0	0	0	0	0	0	0	:	:	:	:	:	:		
ITALIA	89	1	1	4	1	2	2	2	3	2	1	3	24		
90	1	1	2	4	3	2	2	2	3	2	2	3	29		
91	1	3	5	4	3	2	:	:	:	:	:	:	:		
NEDERLAND	89	0	0	0	0	0	0	0	0	0	0	0	0		
90	0	0	0	0	0	0	0	0	0	0	0	0	1		
91	0	0	0	0	0	0	:	:	:	:	:	:	:		
PORTUGAL	89	-:	-:	-:	-:	-:	-:	-:	-:	-:	-:	-:	-:		
90	-:	-:	-:	-:	-:	-:	-:	-:	-:	-:	-:	-:	-:		
91	-:	-:	-:	-:	-:	-:	-:	-:	-:	-:	-:	-:	-:		
UNITED KINGDOM	89	-	0	0	-	0	0	0	0	1	0	0	2		
90	0	0	0	0	0	0	0	0	0	0	0	0	2		
91	-	-	-	0	0	0	0	0	0	0	0	0	2		
EUR 12	AUSFUHR LEBENDER TIERE														
EUR 12#	91	3:	2:	2:	2:	2:	:	:	:	:	:	:	:		
BELG-LUXEMBOURG	89	:	:	:	:	:	:	:	:	:	:	:	51:		
89	0:	0:	0:	0:	0:	0:	0:	0:	0:	1:	0:	0:	4:		
90	0:	0:	0:	0:	0:	0:	1:	0:	1:	1:	1:	0:	6:		
91	0:	0:	1:	0:	0:	0:	0:	0:	1:	:	:	:	:		
DANMARK	89	-	-	-	-	-	-	-	0	0	0	0	0		
90	-	-	-	-	-	-	-	-	-	-	-	-	-		
91	-	-	-	-	-	-	-	-	-	-	-	-	-		
DEUTSCHLAND#	89	0	0	1	0	0	0	1	0	0	0	0	4		
90	0	0	1	1	0	0	0	:	:	:	:	:	:		
91	2	2	2	1	1	1	1	1	:	:	:	:	:		
ELLADA	89	-	0	0	0	0	0	-	0	0	0	0	1		
90	-	0	-	-	-	-	-	-	-	-	-	-	0		
91	0	-	-	-	-	-	0	-	-	-	-	-	0		
ESPANA	89	0	0	0	0	0	0	0	0	0	0	0	3		
90	0	0	0	0	0	0	0	0	0	0	0	0	2		
91	0	0	0	0	0	0	0	0	:	:	:	:	:		
FRANCE	89	0	0	0	0	0	0	0	1	1	1	1	7		
90	1	0	0	0	1	1	1	1	1	1	1	1	10		
91	1	1	1	1	1	1	1	1	1	1	1	1	10		
IRELAND	89	-	0	0	-	0	0	0	0	1	0	0	2		
90	0	0	0	0	0	0	0	0	1	1	1	0	4		
91	0	0	0	0	0	0	0	:	:	:	:	:	:		
ITALIA	89	-	-	-	0	-	0	-	-	0	-	0	0		
90	0	-	-	-	0	-	0	-	-	-	-	0	0		
91	-	0	-	-	0	-	0	:	:	:	:	:	:		
NEDERLAND	89	1	1	1	1	1	1	1	1	1	1	1	9		
90	1	1	1	1	1	1	2	1	1	2	1	2	15		
91	1	1	1	1	1	1	:	:	:	:	:	:	:		
PORTUGAL	89	-:	-:	-:	-:	-:	-:	-:	-:	-:	-:	-:	-:		
90	-:	-:	-:	-:	-:	-:	-:	-:	-:	-:	-:	-:	-:		
91	-:	-:	-:	-:	-:	-:	-:	-:	-:	-:	-:	-:	-:		
UNITED KINGDOM	89	1	1	1	1	1	1	2	2	3	2	3	20		
90	2	2	1	1	1	1	2	2	3	2	3	3	23		
91	2	2	2	2	2	2	2	3	3	:	:	:	:		
EUR 12	AUSFUHR LEBENDER TIERE														
EUR 12#	91	3:	2:	2:	2:	2:	:	:	:	:	:	:	:		
BELG-LUXEMBOURG	89	:	:	:	:	:	:	:	:	:	:	:	51:		
89	0:	0:	0:	0:	0:	0:	0:	0:	0:	1:	0:	0:	4:		
90	0:	0:	0:	0:	0:	0:	1:	0:	1:	1:	1:	0:	6:		
91	0:	0:	1:	0:	0:	0:	0:	0:	1:	:	:	:	:		
DANMARK	89	-	-	-	-	-	-	-	0	0	0	0	0		
90	-	-	-	-	-	-	-	-	-	-	-	-	-		
91	-	-	-	-	-	-	-	-	-	-	-	-	-		
DEUTSCHLAND#	89	0	0	1	0	0	0	1	0	0	0	0	4		
90	0	0	1	1	0	0	0	:	:	:	:	:	:		
91	2	2	2	1	1	1	1	1	:	:	:	:	:		
ELLADA	89	-	0	0	0	0	0	-	0	0	0	0	1		
90	-	0	-	-	-	-	-	-	-	-	-	-	0		
91	0	-	-	-	-	-	0	-	-	-	-	-	0		
ESPANA	89	0	0	0	0	0	0	0	0	0	0	0	3		
90	0	0	0	0	0	0	0	0	0	0	0	0	2		
91	0	0	0	0	0	0	0	0	:	:	:	:	:		
FRANCE	89	0	0	0	0	0	0	0	1	1	1	1	7		
90	1	0	0	0	1	1	1	1	1	1	1	1	10		
91	1	1	1	1	1	1	1	1	1	1	1	1	10		
IRELAND	89	-	0	0	-	0	0	0	0	1	0	0	2		
90	0	0	0	0	0	0	0	0	1	1	1	0	4		
91	0	0	0	0	0	0	0	:	:	:	:	:	:		
ITALIA	89	-	-	-	0	-	0	-	-	0	-	0	0		
90	0	-	-	-	0	-	0	-	-	-	-	0	0		
91	-	0	-	-	0	-	0	:	:	:	:	:	:		
NEDERLAND	89	1	1	1	1	1	1	1	1	1	1	1	9		
90	1	1	1	1	1	1	2	1	1	2	1	2	15		
91	1	1	1	1	1	1	:	:	:	:	:	:	:		
PORTUGAL	89	-:	-:	-:	-:	-:	-:	-:	-:	-:	-:	-:	-:		
90	-:	-:	-:	-:	-:	-:	-:	-:	-:	-:	-:	-:	-:		
91	-:	-:	-:	-:	-:	-:	-:	-:	-:	-:	-:	-:	-:		
UNITED KINGDOM	89	1	1	1	1	1	1	2	2	3	2	3	20		
90	2	2	1	1	1	1	2	2	3	2	3	3	23		
91	2	2	2	2	2	2	2	3	3	:	:	:	:		

///

	PFERDE NETTDERZEUGUNG (SCHLACHTUNGEN)															HORSES NET PRODUCTION (SLAUGHTERING)												EQUIDES PRODUCTION NETTE (ABATTAGES)																												
	JAN			FEB			MAR			APR			MAY			JUN			JUL			AUG			SEP			OCT			NOV			DEC			TOTAL																			
	89	90	%	89	90	%	89	90	%	89	90	%	89	90	%	89	90	%	89	90	%	89	90	%	89	90	%	89	90	%	89	90	%	89	90	%	89	90	%																	
	1000 STUECK															1000 HEAD												1000 TETES																												
EUR 12	91	30:	34:	28:	:	:	:	:	:	:	:	:	:	:	:	:	:	:	:	:	:	:	:	:	:	:	:	:	:	:	:	:	:																							
EUR 12#	89	32:	32:	31:	36:	32:	31:	31:	29:	41:	33:	35:	48:	410:	90	31:	34:	30:	36:	30:	33:	34:	36:	32:	385:	%	90	-4,1:	8,1:	-1,3:	-1,1:	-4,6:	-5,0:	1,7:	-3,1:	-18,1:	4,2:	1,1:	-33,3:	%+	90	-4,1:	1,9:	0,9:	0,3:	-0,6:	-1,3:	-0,9:	-1,2:	-3,5:	-2,8:	-2,4:	-6,0:			
BELGIE-BELGIQUE	89	1	1	1	1	1	1	1	1	1	1	1	1	11	90	1	1	1	1	1	1	1	1	1	1	1	1	10	%	91	-7,4	-10,4	3,7	73,5	22,4	-13,8	:	:	:	:	:	:	%+	91	-7,4	-8,9	-4,5	13,5	15,2	10,7	:	:	:	:	:	:
DANMARK	89	0	0	0	0	0	0	0	0	0	0	0	0	3	90	-	-	-	-	-	-	-	-	-	-	-	-	-	%	91	-	-	-	-	-	-	-	-	-	-	-	-	%+	91	-	-	-	-	-	-	-	-	-	-	-	-
DEUTSCHLAND#	89	1	1	1	1	1	1	1	1	1	1	1	16	30	90	1	1	1	1	1	1	1	2	2	1	1	1	15	%	90	-11,8	-6,2	-3,5	0,2	-2,6	-7,9	2,1	-0,8	-3,9	0,2	-6,2	-91,1	%+	90	-11,8	-9,1	-7,2	-5,4	-4,8	-5,3	-4,4	-3,9	-3,9	-3,5	-3,7	-49,6
DEUTSCHLAND	91	1	1	2	2	2	1	1	1	:	:	:	:	:																																										
ELLADA	89	-	-	-	-	-	-	-	-	-	-	-	-	-	90	-	-	-	-	-	-	-	-	-	-	-	-	-	%	91	-	-	-	-	-	-	-	-	-	-	-	-	%+	91	-	-	-	-	-	-	-	-	-	-	-	-
ESPANA	89	4	4	3	3	4	4	4	3	3	4	4	3	44	90	3	3	4	3	4	3	4	5	4	4	4	4	44	%	91	10,2	23,0	-11,0	36,4	-14,5	26,4	-6,9	:	:	:	:	:	%+	91	10,2	16,2	6,2	12,9	6,0	8,9	6,2	:	:	:	:	:
FRANCE	89	5	4	4	5	5	4	3	3	4	4	4	4	50	90	4	4	4	4	4	4	3	4	4	4	4	4	46	%	91	-3,0	-11,0	-3,8	23,7	7,5	4,3	9,7	-1,0	:	:	:	:	%+	91	-3,0	-6,8	-5,8	1,5	2,7	2,9	3,8	3,3	:	:	:	:
IRELAND	89	0	0	0	0	0	0	0	0	0	0	0	1	90	-	-	-	-	-	-	-	-	-	-	-	-	-	%	91	-	-	-	-	-	-	-	-	-	-	-	-	%+	91	-	-	-	-	-	-	-	-	-	-	-	-	
ITALIA	89	20	20	19	25	19	20	21	18	30	20	23	23	258	90	20	25	19	26	19	20	21	18	23	22	24	21	259	%	91	20	24	17	:	:	:	:	:	:	:	:	:	%+	91	-3,6	-1,1	-9,9	:	:	:	:	:	:	:	:	:
LUXEMBOURG	89	-	-	-	-	-	-	-	-	-	-	-	-	-	90	-	-	-	-	-	-	-	-	-	-	-	-	-	%	91	-	-	-	-	-	-	-	-	-	-	-	-	%+	91	-	-	-	-	-	-	-	-	-	-	-	-
NEDERLAND	89	1	0	0	1	0	0	0	0	0	1	0	0	5	90	0	0	0	0	0	0	0	0	0	0	0	0	4	%	91	0	0	0	0	0	0	0	0	0	0	0	0	%+	91	-	33,3	-25,0	-	-	-	-	-	-	-	-	-
PORTUGAL	89	1	1	1	0	1	0	0	1	1	1	1	7	90	1	0	0	0	0	0	0	0	0	1	0	1	6	%	91	-8,0	-8,3	-11,1	7,7	-7,3	-11,5	-9,1	:	:	:	:	:	%+	91	-8,0	-8,1	-9,1	-5,4	-5,8	-6,7	-7,0	:	:	:	:	:	
UNITED KINGDOM	89	-:	-:	-:	-:	-:	-:	-:	-:	-:	-:	-:	-:	-:	90	-:	-:	-:	-:	-:	-:	-:	-:	-:	-:	-:	-:	-:	%	91	-:	-:	-:	-:	-:	-:	-:	-:	-:	-:	-:	-:	%+	91	-:	-:	-:	-:	-:	-:	-:	-:	-:	-:	-:	-:

11.11.91

TAB - 056

	PFERDE NETTOERZEUGUNG (SCHLACHTUNGEN)												HORSES NET PRODUCTION (SLAUGHTERINGS)					EQUIDES PRDUCTION NETTE (ABATTAGES)		
	I	I	I	I	I	I	I	I	I	I	I	I	I	I	I	I	I	I	I	
																				JAN
	1000 TONNEN												1000 TONS					1000 TONNES		
EUR 12	91	7:	8:	7:	:	:	:	:	:	:	:	:	:	:	:	:	:	:	:	
EUR 12#	89	7:	7:	7:	8:	7:	7:	7:	6:	8:	7:	7:	7:	7:	8:	7:	7:	7:	85:	
% 90	-2,2:	13,5:	0,8:	3,5:	-0,9:	-1,6:	4,8:	2,0:	-16,4:	8,2:	6,5:	-1,1:	86:							
%+ 90	-2,2:	5,6:	4,1:	3,9:	2,9:	2,2:	2,5:	2,5:	0,0:	0,8:	1,4:	1,2:								
BELGIE-BELGIQUE	89	0	0	0	0	0	0	0	0	0	0	0	3							
90	0	0	0	0	0	0	0	0	0	0	0	0	3							
91	0	0	0	0	0	0	0	0	0	0	0	0	3							
% 91	-2,7	-10,3	10,8	87,2	24,0	-13,7	:	:	:	:	:	:	:							
%+ 91	-2,7	-6,5	-0,4	20,1	20,9	15,4	:	:	:	:	:	:	:							
DANMARK	89	0	0	0	0	0	0	0	0	0	0	0	1							
90	-	-	-	-	-	-	-	-	-	-	-	-	-							
91	-	-	-	-	-	-	-	-	-	-	-	-	-							
% 91	-	-	-	-	-	-	-	-	-	-	-	-	-							
%+ 91	-	-	-	-	-	-	-	-	-	-	-	-	-							
DEUTSCHLAND#	89	0	0	0	0	0	0	0	0	0	0	0	4							
90	0	0	0	0	0	0	0	0	0	0	0	0	4							
% 90	-10,4	-7,1	-4,1	3,8	-2,0	-5,0	5,0	-1,8	-3,7	1,8	-4,6	-6,4								
%+ 90	-10,4	-8,8	-7,1	-4,6	-4,0	-4,2	-3,0	-2,9	-3,0	-2,4	-2,6	-3,0								
DEUTSCHLAND	91	0	0	0	0	0	0	0	:	:	:	:	:							
ELLADA	89	-	-	-	-	-	-	-	-	-	-	-	-							
90	-	-	-	-	-	-	-	-	-	-	-	-	-							
91	-	-	-	-	-	-	-	-	-	-	-	-	-							
% 91	-	-	-	-	-	-	-	-	-	-	-	-	-							
%+ 91	-	-	-	-	-	-	-	-	-	-	-	-	-							
ESPANA	89	1	1	1	1	1	1	1	0	0	1	1	7							
90	1	0	1	1	1	0	1	0	1	1	1	1	7							
91	1	1	1	1	1	1	1	1	:	:	:	:	:							
% 91	20,7	27,0	-9,0	33,7	-16,8	16,4	-8,5	:	:	:	:	:	:							
%+ 91	20,7	23,8	11,5	16,7	7,9	9,1	6,1	:	:	:	:	:	:							
FRANCE	89	1	1	1	1	1	1	1	1	1	1	1	14							
90	1	1	1	1	1	1	1	1	1	1	1	1	13							
91	1	1	1	1	1	1	1	1	1	1	1	1	:							
% 91	-2,4	-6,5	-3,7	22,1	7,4	6,4	11,5	-1,2	:	:	:	:	:							
%+ 91	-2,4	-4,4	-4,1	2,5	3,5	4,0	5,0	4,3	:	:	:	:	:							
IRELAND	89	-	-	-	-	-	-	-	-	-	-	-	-							
90	-	-	-	-	-	-	-	-	-	-	-	-	-							
91	-	-	-	-	-	-	-	-	-	-	-	-	-							
% 91	-	-	-	-	-	-	-	-	-	-	-	-	-							
%+ 91	-	-	-	-	-	-	-	-	-	-	-	-	-							
ITALIA	89	4	4	4	5	4	4	4	4	6	4	5	54							
90	4	6	4	6	4	5	5	4	5	5	5	4	57							
91	4	6	4	4	:	:	:	:	:	:	:	:	:							
% 91	-1,8	0,5	3,7	:	:	:	:	:	:	:	:	:	:							
%+ 91	-1,8	-0,5	0,7	:	:	:	:	:	:	:	:	:	:							
LUXEMBOURG	89	-	-	-	-	-	-	-	-	-	-	-	-							
90	-	-	-	-	-	-	-	-	-	-	-	-	-							
91	-	-	-	-	-	-	-	-	-	-	-	-	-							
% 91	-	-	-	-	-	-	-	-	-	-	-	-	-							
%+ 91	-	-	-	-	-	-	-	-	-	-	-	-	-							
NEDERLAND	89	0	0	0	0	0	0	0	0	0	0	0	1							
90	0	0	0	0	0	0	0	0	0	0	0	0	1							
91	0	0	0	0	0	0	0	0	0	0	0	0	:							
% 91	-1,3	28,0	-17,9	-	-	-	-	-	-	-	-	-	-							
%+ 91	-1,3	13,0	2,6	2,0	1,5	:	:	:	:	:	:	:	:							
PORTUGAL	89	0	0	0	0	0	0	0	0	0	0	0	1							
90	0	0	0	0	0	0	0	0	0	0	0	0	1							
91	0	0	0	0	0	0	0	0	0	0	0	0	:							
% 91	-6,0	-7,7	-12,2	8,3	-8,8	-13,2	-6,8	-6,8	:	:	:	:	:							
%+ 91	-6,0	-6,8	-8,6	-4,7	-5,6	-6,8	-6,8	:	:	:	:	:	:							
UNITED KINGDOM	89	-	-	-	-	-	-	-	-	-	-	-	-							
90	-	-	-	-	-	-	-	-	-	-	-	-	-							
91	-	-	-	-	-	-	-	-	-	-	-	-	-							
% 91	-	-	-	-	-	-	-	-	-	-	-	-	-							
%+ 91	-	-	-	-	-	-	-	-	-	-	-	-	-							

	HORSES												EQUIDES	
	GROSS INDIGENOUS PRODUCTION												PRODUCTION INDIGENE BRUTE	
	JAN	FEB	MAR	APR	MAY	JUN	JUL	AUG	SEP	OCT	NOV	DEC	TOTAL	TOTAL
1000 STUECK	1000 HEAD												1000 TETES	

EUR 12	91	18:	20:	14:	:	:	:	:	:	:	:	:	:	:
EUR 12#	89	21:	19:	17:	20:	18:	21:	18:	14:	24:	18:	23:	37:	250:
	90	18:	18:	11:	19:	13:	13:	:	:	:	:	:	:	:
% 90	-11,8:	-7,7:	-33,1:	-3,9:	-26,6:	-36,7:	:	:	:	:	:	:	:	:
%+ 90	-11,8:	-9,8:	-16,8:	-13,5:	-16,0:	-19,6:	:	:	:	:	:	:	:	:
BELGIE-BELGIQUE	89	1	1	1	1	0	0	0	1	1	1	1	1	8
	90	1	0	0	0	0	0	0	0	0	0	0	0	4
	91	0	0	0	0	0	0	0	0	0	0	0	0	:
% 91	-32,8	-22,1	27,3	150,1	-33,3	-76,2	:	:	:	:	:	:	:	:
%+ 91	-32,8	-28,4	-14,4	16,4	9,0	-1,7	:	:	:	:	:	:	:	:
DANMARK	89	0	0	0	0	0	0	0	0	0	0	0	0	3
	90	-	-	-	-	-	-	-	-	-	-	-	-	-
	91	-	-	-	-	-	-	-	-	-	-	-	-	-
% 91	-	-	-	-	-	-	-	-	-	-	-	-	-	-
%+ 91	-	-	-	-	-	-	-	-	-	-	-	-	-	-
DEUTSCHLAND	89	2	2	2	2	2	1	1	1	2	1	2	16	32
	90	1	1	1	1	1	1	1	1	1	1	1	1	1
	91	1	1	1	1	1	1	1	1	1	1	1	1	1
% 90	-16,1	-75,3	-19,8	-65,1	-33,5	5,1	:	:	:	:	:	:	:	:
%+ 90	-16,1	-47,2	-38,0	-44,9	-42,9	-39,3	:	:	:	:	:	:	:	:
DEUTSCHLAND	91	2	0	1	1	1	1	1	1	1	1	1	1	1
ELLADA	89	-0	0	0	0	1	6	-	0	0	0	0	2	10
	90	0	0	0	0	0	0	0	0	0	0	0	0	2
	91	-0	-0	-0	-0	:	:	:	:	:	:	:	:	:
% 91	-101,2	-81,0	-112,1	-50,4	:	:	:	:	:	:	:	:	:	:
%+ 91	-101,2	-105,2	-108,3	-90,6	:	:	:	:	:	:	:	:	:	:
ESPANA	89	4	4	3	3	4	4	4	3	3	4	3	3	43
	90	3	3	4	3	4	4	4	3	4	5	4	4	44
	91	4	4	3	4	4	4	4	4	4	4	4	4	4
% 91	8,8	23,0	-11,1	36,4	-14,5	26,4	-6,9	:	:	:	:	:	:	:
%+ 91	8,8	15,5	5,7	12,6	5,8	8,6	6,0	:	:	:	:	:	:	:
FRANCE	89	5	4	4	4	4	3	4	4	4	5	5	5	50
	90	4	3	3	3	4	2	2	3	4	4	4	4	38
	91	4	3	3	3	3	2	2	3	3	3	3	3	3
% 91	-13,4	-14,7	2,4	29,0	-0,3	-9,1	16,0	-13,3	:	:	:	:	:	:
%+ 91	-13,4	-14,0	-9,6	-1,4	-1,1	-2,3	-0,2	-1,5	:	:	:	:	:	:
IRELAND	89	0	0	1	1	1	0	1	0	1	1	1	-0	6
	90	0	0	0	0	0	0	1	0	1	1	1	-0	4
	91	0	0	0	0	0	0	:	:	:	:	:	:	:
% 91	-50,0	-	-33,3	-66,7	-	-	-	-	-	-	-	-	-	-
%+ 91	-50,0	-33,3	-33,3	-44,4	-33,3	-26,7	:	:	:	:	:	:	:	:
ITALIA	89	7	7	5	8	4	5	7	3	12	5	8	8	79
	90	6	9	1	11	3	5	7	5	8	6	9	7	78
	91	6	12	5	:	:	:	:	:	:	:	:	:	:
% 91	-10,0	26,5	287,1	:	:	:	:	:	:	:	:	:	:	:
%+ 91	-10,0	11,5	33,0	:	:	:	:	:	:	:	:	:	:	:
LUXEMBOURG	89	-	-	-	-	-	-	-	-	-	-	-	-	-
	90	-	-	-	-	-	-	-	-	-	-	-	-	-
	91	-	-	-	-	-	-	-	-	-	-	-	-	-
% 91	-	-	-	-	-	-	-	-	-	-	-	-	-	-
%+ 91	-	-	-	-	-	-	-	-	-	-	-	-	-	-
NEDERLAND	89	1	1	1	1	2	1	0	1	1	1	1	1	15
	90	1	1	1	1	1	1	1	1	1	1	1	1	10
	91	1	1	1	1	1	1	1	1	1	1	1	1	1
% 91	-	-18,2	-25,0	-10,0	-20,0	:	:	:	:	:	:	:	:	:
%+ 91	-	-9,1	-14,7	-13,6	-14,8	:	:	:	:	:	:	:	:	:
PORTUGAL	89	1	1	1	0	1	1	0	1	1	1	1	1	7
	90	1	0	1	0	0	0	0	0	0	1	0	1	6
	91	1	0	0	-2	0	0	0	:	:	:	:	:	:
% 91	-9,8	-10,1	-12,6	-467,1	-16,5	-11,5	-10,8	:	:	:	:	:	:	:
%+ 91	-9,8	-9,9	-10,8	-111,3	-93,1	-80,6	-70,9	:	:	:	:	:	:	:
UNITED KINGDOM	89	-:	-0:	-0:	-1:	-1:	-0:	-0:	-0:	-1:	-1:	-:	0:	-3:
	90	0:	-:	-0:	-0:	-1:	-1:	-0:	-0:	-1:	-1:	-0:	1:	-3:
	91	1:	-0:	-0:	-0:	-1:	-0:	-0:	-0:	-:	-:	-:	-:	-:
% 91	1000,0:	-:	-33,3:	-:	-:	-60,0:	-75,0:	-100,0:	:	:	:	:	:	:
%+ 91	1000,0:	900,0:	-500,0:	-200,0:	-100,0:	-86,7:	-84,2:	-85,7:	:	:	:	:	:	:





11.11.91

TAB - 059

	HORSES EXTERNAL TRADE																	EQUIDES COMMERCE EXTERIEUR
	PFERDE AUSSENHANDEL																	
	JAN	FEB	MAR	APR	MAY	JUN	JUL	AUG	SEP	OCT	NOV	DEC	TOTAL					
1000 STUECK													1000 HEAD			1000 TETES		
EINFUHR LEBENDER TIERE				IMPORT OF LIVE ANIMALS										IMPORTATION D'ANIMAUX VIVANTS				
EUR 12	91	14	14	14	20	20	:	:	:	:	:	:	:	:	:	:	:	
EUR 12#	89	11	13	14	17	16	17	13	15	17	15	14	13	250	:	:	:	
	90	13	16	20	18	17	17	:	:	:	:	:	:	:	:	:	:	
BELG-LUXEMBOURG	89	1	1	1	1	1	1	1	1	1	1	1	1	13	:	:	:	
	90	1	1	1	1	1	1	1	1	1	1	1	1	11	:	:	:	
	91	1	1	1	1	1	1	1	1	1	1	1	1	:	:	:	:	
DANMARK	89	-	-	-	-	-	-	-	-	-	-	-	-	-	-	-	-	
	90	-	-	-	-	-	-	-	-	-	-	-	-	-	-	-	-	
	91	-	-	-	-	-	-	-	-	-	-	-	-	-	-	-	-	
DEUTSCHLAND#	89	1	1	1	1	2	2	1	1	1	1	1	1	12	:	:	:	
	90	1	2	1	1	1	1	:	:	:	:	:	:	:	:	:	:	
	91	1	2	1	1	1	2	2	:	:	:	:	:	:	:	:	:	
DEUTSCHLAND	89	0	-	0	0	0	0	-	0	-	0	0	0	0	0	0	0	
	90	0	0	0	0	-	0	0	0	0	0	-	0	0	0	0	0	
	91	0	0	0	0	0	0	0	0	0	0	0	0	0	0	0	0	
ESPAÑA	89	0	0	0	0	0	0	0	0	0	0	0	0	1	:	:	:	
	90	-	-	-	-	-	-	-	-	-	-	-	-	-	-	-	-	
	91	0	-	-	-	-	-	-	-	-	-	-	-	-	-	-	-	
FRANCE	89	2	2	3	3	3	2	1	2	2	2	2	2	27	:	:	:	
	90	2	2	3	3	2	2	2	2	2	2	2	2	27	:	:	:	
	91	3	2	3	3	3	3	2	2	2	2	2	2	:	:	:	:	
IRELAND	89	0	0	0	0	0	0	0	0	0	0	1	1	3	:	:	:	
	90	0	0	0	0	0	0	0	0	0	0	0	0	3	:	:	:	
	91	0	0	0	0	0	0	0	0	0	0	0	0	3	:	:	:	
ITALIA	89	13	13	14	17	15	16	13	15	18	15	15	14	180	:	:	:	
	90	14	15	18	16	16	15	13	13	16	16	15	15	182	:	:	:	
	91	14	13	12	16	18	14	:	:	:	:	:	:	:	:	:	:	
NEDERLAND	89	0	0	0	0	0	0	0	0	0	0	0	0	3	:	:	:	
	90	0	0	0	0	0	0	0	0	0	1	1	0	4	:	:	:	
	91	0	0	0	0	0	:	:	:	:	:	:	:	:	:	:	:	
PORTUGAL	89	-	-	0	-	0	0	0	0	0	-	-	-	0	:	:	:	
	90	-	-	-	-	-	-	-	-	-	-	-	-	-	-	-	-	
	91	0	0	0	2	0	0	0	0	0	0	0	0	0	:	:	:	
UNITED KINGDOM	89	0	1	1	1	1	1	1	1	1	2	1	1	11	:	:	:	
	90	0	1	1	1	1	1	1	1	1	1	1	1	11	:	:	:	
	91	0	1	1	1	1	1	1	1	1	1	1	1	11	:	:	:	
	89	2	-	0	-	-	-	-	-	-	-	-	-	90	:	:	:	
	90	1	0	1	1	0	6	-	0	-	1	2	2	90	:	:	:	
	91	0	0	0	0	0	-	0	0	0	0	0	0	9	:	:	:	
BELG-LUXEMBOURG	89	1	1	1	1	1	1	1	1	1	1	1	1	9	:	:	:	
	90	1	1	1	0	1	1	0	0	1	0	0	0	4	:	:	:	
	91	0	0	0	0	0	0	0	0	0	0	0	0	:	:	:	:	
DANMARK	89	-	-	-	-	-	-	-	-	-	-	-	-	-	-	-	-	
	90	-	-	-	-	-	-	-	-	-	-	-	-	-	-	-	-	
	91	-	-	-	-	-	-	-	-	-	-	-	-	-	-	-	-	
DEUTSCHLAND#	89	1	1	1	2	2	1	1	1	1	1	1	1	15	:	:	:	
	90	1	1	2	1	1	1	:	:	:	:	:	:	:	:	:	:	
	91	1	1	1	1	1	1	1	:	:	:	:	:	:	:	:	:	
DEUTSCHLAND	89	0	0	0	0	1	6	-	-	0	0	0	2	10	:	:	:	
	90	0	0	0	0	0	0	0	0	0	0	0	0	2	:	:	:	
	91	0	-	0	0	0	0	0	0	0	0	0	0	2	:	:	:	
ESPAÑA	89	0	0	0	-	-	0	-	-	0	-	0	-	0	:	:	:	
	90	-	-	0	-	-	-	-	-	-	-	-	-	0	:	:	:	
	91	-	-	-	-	-	-	-	-	-	-	-	-	0	:	:	:	
FRANCE	89	3	2	2	2	2	1	2	2	2	3	3	3	27	:	:	:	
	90	2	1	1	1	2	1	1	1	1	2	3	3	18	:	:	:	
	91	2	1	1	1	2	1	1	1	1	:	:	:	:	:	:	:	
IRELAND	89	0	0	1	1	1	0	1	1	1	1	2	1	8	:	:	:	
	90	0	0	0	0	0	1	1	0	1	1	1	1	7	:	:	:	
	91	0	0	0	0	0	0	0	0	0	0	0	0	:	:	:	:	
ITALIA	89	0	-	0	0	0	0	0	0	0	0	0	0	1	:	:	:	
	90	0	0	0	0	0	0	0	0	0	0	0	0	1	:	:	:	
	91	0	0	0	0	0	0	0	0	0	0	0	0	1	:	:	:	
NEDERLAND	89	1	1	1	1	1	1	0	1	1	1	1	1	13	:	:	:	
	90	1	1	1	1	1	1	1	1	0	1	1	1	10	:	:	:	
	91	1	1	1	1	1	:	:	:	:	:	:	:	:	:	:	:	
PDRUGAL	89	-	-	0	-	0	0	0	0	0	-	-	-	0	:	:	:	
	90	-	-	-	-	-	-	-	-	-	-	-	-	-	-	-	-	
	91	-	-	-	0	-	0	-	-	-	-	-	-	-	-	-	-	
UNITED KINGDOM	89	0	0	0	0	0	1	1	1	1	1	1	1	7	:	:	:	
	90	1	1	1	0	0	0	1	1	1	1	1	1	7	:	:	:	
	91	2	0	0	0	0	0	1	1	1	1	1	1	7	:	:	:	

11.11.91

TAB - 060

PFERDE  
AUSSENHANDELHORSES  
EXTERNAL TRADEEQUIDES  
COMMERCE EXTERIEUR

	1000 TONNES												1000 TONS		1000 TONNES		
	I I	I I	I I	I I	I I	I I	I I	I I	I I	I I	I I	I I	I I	I I	I I	I I	I I
	JAN	FEB	MAR	APR	MAY	JUN	JUL	AUG	SEP	OCT	NOV	DEC	TOTAL				
EUR 12	91	3	3	3	9	5	:	:	:	:	:	:	:				
EUR 12#	89	3	3	3	4	3	4	2	3	4	3	3	56				
90	3	4	5	5	4	4	4	:	:	:	:	:	:				
BELG-LUXEMBOURG	89	0	0	0	0	0	0	0	0	0	0	0	4				
90	0	0	0	0	0	0	0	0	0	0	0	0	3				
91	0	0	0	0	0	0	0	:	:	:	:	:	:				
DANMARK	89	-	-	-	-	-	-	-	-	-	-	-	-				
90	-	-	-	-	-	-	-	-	-	-	-	-	-				
91	-	-	-	-	-	-	-	-	-	-	-	-	-				
DEUTSCHLAND#	89	0	0	0	0	0	0	0	0	0	0	0	3				
90	0	0	0	0	0	0	0	:	:	:	:	:	:				
91	0	0	0	0	0	0	0	:	:	:	:	:	:				
ELLADA	89	0	-	0	0	0	0	0	-	0	0	0	0				
90	0	0	0	0	-	-	0	0	0	0	-	0	0				
91	0	0	0	0	0	0	0	:	:	:	:	:	:				
ESPAÑA	89	0	0	0	0	0	0	0	0	0	0	0	0				
90	0	-	-	-	-	-	-	-	-	-	-	-	-				
91	0	-	-	-	-	-	-	-	-	-	-	-	-				
FRANCE	89	1	1	1	1	1	1	0	0	0	1	1	0	7			
90	1	1	1	1	1	1	1	0	0	1	1	1	0	7			
91	1	1	1	1	1	1	1	1	1	:	:	:	:				
IRELAND	89	-	-	-	-	-	-	-	-	0	0	0	0	0			
90	-	-	-	-	-	-	-	0	-	0	0	0	0	0			
91	-	-	-	-	-	-	-	:	:	:	:	:	:				
ITALIA	89	3	3	3	4	3	4	3	3	4	3	3	3	39			
90	3	3	4	4	4	4	4	3	3	4	3	3	3	42			
91	3	3	3	7	4	3	:	:	:	:	:	:	:				
NEDERLAND	89	0	0	0	0	0	0	0	0	0	0	0	0	1			
90	0	0	0	0	0	0	0	0	0	0	0	0	0	1			
91	0	0	0	0	0	0	:	:	:	:	:	:	:				
PORTUGAL	89	-	-	0	-	0	0	0	0	-	-	-	-	0			
90	-	-	-	-	-	-	-	0	-	-	-	-	-	0			
91	0	0	0	1	0	0	0	0	:	:	:	:	:				
UNITED KINGDOM	89	-	0	0	0	0	0	0	0	0	0	0	0	2			
90	0	0	0	0	0	0	0	0	0	0	0	0	0	3			
91	0	0	0	0	0	0	0	0	0	0	0	0	0				
EUR 12	91	0	0	0	-	-	:	:	:	:	:	:	:				
EUR 12#	89	2	1	1	1	2	1	2	1	2	2	2	2	19			
90	2	1	1	1	1	1	1	:	:	:	:	:	:				
BELG-LUXEMBOURG	89	0	0	0	0	0	0	0	0	0	0	0	0	3			
90	0	0	0	0	0	0	0	0	0	0	0	0	0	2			
91	0	0	0	0	0	0	0	0	:	:	:	:	:				
DANMARK	89	-	-	-	-	-	-	-	-	-	-	-	-				
90	-	-	-	-	-	-	-	-	-	-	-	-	-				
91	-	-	-	-	-	-	-	-	-	-	-	-	-				
DEUTSCHLAND#	89	0	0	0	0	1	0	0	0	0	0	0	0	4			
90	0	0	0	0	0	0	0	:	:	:	:	:	:				
91	0	0	0	0	0	0	0	:	:	:	:	:	:				
ELLADA	89	-	0	0	0	0	0	-	0	0	0	0	0	0			
90	0	0	0	0	0	0	0	0	0	0	0	0	0	0			
91	0	-	0	0	0	0	0	:	:	:	:	:	:				
ESPAÑA	89	0	-	0	-	-	0	-	-	-	-	0	-	0			
90	-	-	-	-	-	-	-	-	-	-	-	-	-	-			
91	-	-	-	-	-	-	-	-	-	-	-	-	-	-			
FRANCE	89	1	0	0	0	1	0	0	0	0	1	1	1	6			
90	0	0	0	0	0	0	0	0	0	0	0	0	1	4			
91	0	0	0	0	0	0	0	0	0	:	:	:	:				
IRELAND	89	0	0	0	0	0	0	0	0	0	0	0	0	2			
90	0	0	0	0	0	0	0	0	0	0	0	0	0	2			
91	0	0	0	0	0	0	0	:	:	:	:	:	:				
ITALIA	89	0	-	0	0	0	0	0	0	0	0	0	0	0			
90	0	0	0	0	0	0	0	0	0	0	0	0	0	0			
91	0	0	0	0	0	0	0	:	:	:	:	:	:				
NEDERLAND	89	0	0	0	0	0	0	0	0	0	0	0	0	3			
90	0	0	0	0	0	0	0	0	0	0	0	0	0	3			
91	0	0	0	0	0	0	:	:	:	:	:	:	:				
PORTUGAL	89	0	0	0	0	0	0	0	0	-	-	-	-	0			
90	-	-	-	-	-	-	-	-	-	-	-	-	-	-			
91	-	-	-	-	-	-	-	-	-	-	-	-	-	-			
UNITED KINGDOM	89	-	-	-	-	-	0	0	0	0	0	0	0	1			
90	0	0	0	0	0	0	0	0	0	0	0	0	0	2			
91	0	0	0	0	-	0	0	0	0	0	0	0	0				



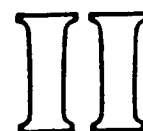

**Monatliche Eier- und Geflügelstatistik**  
**Monthly statistics on eggs and poultry**  
**Statistiques mensuelles des œufs et volaille**

1. 1. 1.

At the first meeting of the committee  
held on the 1st of January 1901  
the following members were present:

### HINWEIS

In allen Tabellen des folgenden Abschnitts beziehen sich die Angaben "D" (Bundesrepublik Deutschland) auf den Gebietsstand vor dem 3. Oktober 1990. Das gleiche gilt für Angaben zu "EUR 10" und "EUR 12". Eine neue Veröffentlichung, die auch Angaben über die neuen Bundesländer enthält, ist in Vorbereitung.

### NOTE

In all the tables of the following section, the data mentioned under "D" (Federal Republic of Germany) refer to the territory prior to 3 October 1990. Those regarding "EUR 10" and "EUR 12" reflect the same situation. A new presentation including the new "Länder" is actually in preparation.

### NOTE

Dans tous les tableaux de la partie II de cette publication, les indications reprises sous "D" (République fédérale d'Allemagne) se réfèrent à la situation territoriale d'avant le 3 octobre 1990. Celles figurant sous "EUR 10" et "EUR 12" correspondent à cette même situation. Une nouvelle présentation qui tiendra compte des nouveaux "Länder" est actuellement en préparation.





11.11.91

TAB - 002

	AUFSTALLUNG VON KUEKEN					CHICKS PLACED					POUSSINS MIS EN PLACE								
	FLEISCH- UND MISCHRASSEN, HAHNENKUEKEN (KUEKEN FUER DIE MAST)					MEAT STOCK, MIXED STOCK & COCKERELS (CHICKS FOR FATTENING)					POUSSINS (R. CHAIR, R. MIXTE & COQUELET (UTILISATION CHAIR))								
	I I I	I I I	I I I	I I I	I I I	I I I	I I I	I I I	I I I	I I I	I I I	I I I	I I I	I I I	I I I	I I I			
JAN	FEB	MAR	APR	MAY	JUN	JUL	AUG	SEP	OCT	NOV	DEC	TOTAL							
1000 EINHEITEN												1000 UNITS				1000 UNITES			
EUR 12	89	274848:	252795:	283942:	275802:	279922:	282607:	272331:	262747:	275535:	280210:	238166:	270503:	3249402:					
	90	284163:	260055:	296122:	289751:	295569:	289674:	299597:	305942:	322651:	300768:	261956:	296199:	3502441:					
%	91	293003:	286203:	315089:	280767:	:	:	:	:	:	:	:	:	:					
%	91	3,1:	10,1:	6,4:	-3,1:	:	:	:	:	:	:	:	:	:					
%+	91	3,1:	6,4:	6,4:	4,0:	:	:	:	:	:	:	:	:	:					
EUR 10	89	221802:	204435:	227157:	222488:	222594:	226031:	219618:	212758:	224878:	226581:	186270:	221584:	2616193:					
	90	232173:	213958:	239903:	238604:	239428:	238513:	244830:	252143:	271315:	243593:	206389:	242894:	2863740:					
%	91	237091:	232741:	255750:	248615:	:	:	:	:	:	:	:	:	:					
%	91	2,1:	8,8:	6,6:	4,2:	:	:	:	:	:	:	:	:	:					
%+	91	2,1:	5,3:	5,8:	5,4:	:	:	:	:	:	:	:	:	:					
BELG-LUXEMBOURG	89	8455:	7786:	9678:	8281:	9875:	8577:	9332:	8563:	7745:	8744:	8137:	8089:	103262:					
	90	8507:	8619:	10065:	10439:	10384:	8842:	9573:	9755:	8313:	10299:	8891:	9042:	112729:					
%	91	9671:	9368:	10437:	10574:	10133:	8442:	8469:	:	:	:	:	:	:					
%	91	13,7:	8,7:	3,7:	1,3:	-2,4:	-4,5:	-11,5:	:	:	:	:	:	:					
%+	91	13,7:	11,2:	8,4:	6,4:	4,5:	3,1:	1,0:	:	:	:	:	:	:					
DANMARK	89	7342:	7295:	8842:	7146:	7596:	8650:	7291:	7891:	9453:	8413:	6207:	10418:	96542:					
	90	7475:	8004:	9104:	6969:	9969:	6675:	8240:	9771:	7721:	8255:	8650:	8622:	99457:					
%	91	7630:	7791:	9225:	7765:	:	:	:	:	:	:	:	:	:					
%	91	2,1:	-2,7:	1,3:	11,4:	:	:	:	:	:	:	:	:	:					
%+	91	2,1:	-0,4:	0,3:	2,7:	:	:	:	:	:	:	:	:	:					
BR DEUTSCHLAND	89	21237:	17549:	20131:	19060:	22021:	20186:	19690:	21176:	19355:	20929:	15164:	20370:	236867:					
	90	20102:	18990:	18449:	20105:	21312:	19031:	20509:	20744:	20321:	22152:	20559:	21551:	243827:					
%	91	21933:	19074:	21881:	22123:	23749:	:	:	:	:	:	:	:	:					
%	91	9,1:	0,4:	18,6:	10,0:	11,4:	:	:	:	:	:	:	:	:					
%+	91	9,1:	4,9:	9,3:	9,5:	9,9:	:	:	:	:	:	:	:	:					
ELLADA	89	6522:	6256:	7491:	7591:	7234:	6661:	6493:	6685:	6758:	6807:	6090:	6557:	81145:					
	90	6975:	6167:	7798:	7446:	7123:	7123M:	6813:	6900:	6482:	6944:	6556:	6083:	82412:					
%	91	6163:	5340:	6769:	1186:	7136:	6874:	7021:	7653:	:	:	:	:	:					
%	91	-11,6:	-13,4:	-13,2:	-84,1:	0,2:	-3,5M:	3,0:	10,9:	:	:	:	:	:					
%+	91	-11,6:	-12,5:	-12,7:	-31,5:	-25,1:	-21,5M:	-18,1M:	-14,6M:	:	:	:	:	:					
ESPANA	89	44506:	41273:	46472:	43602:	46350:	47037:	44696:	41322:	41726:	44443:	43142:	42591:	527160:					
	90	43061:	37869:	46472:	44056:	46999:	43659:	43645:	43899:	41638:	46213:	45250:	43974:	526735:					
%	91	44730:	41780:	45616:	16076:	49739:	44928:	:	:	:	:	:	:	:					
%	91	3,9:	10,3:	-1,8:	-63,5:	5,8:	2,9:	:	:	:	:	:	:	:					
%+	91	3,9:	6,9:	3,7:	-13,6:	-9,4:	-7,3:	:	:	:	:	:	:	:					
FRANCE	89	56351:	57260:	72767:	61288:	59470:	64704:	49241:	53131:	67653:	53684:	44954:	66603:	707107:					
	90	59658:	62969:	79268:	66540:	66520:	75514:	63498:	78182:	77338:	63415:	54576:	78613:	826090:					
%	91	60344:	65789:	83114:	66697:	68130:	77872:	58211:	:	:	:	:	:	:					
%	91	1,2:	4,5:	4,9:	0,2:	2,4:	3,1:	-8,3:	:	:	:	:	:	:					
%+	91	1,2:	2,9:	3,6:	2,8:	2,7:	2,8:	1,3:	:	:	:	:	:	:					
IRELAND	89	3071:	2619:	2594:	3587:	3052:	3110:	3899:	3077:	3034:	3669:	2480:	3103:	37296:					
	90	3826:	3046:	3244:	4157:	3597:	3536:	4590:	3656:	3484:	4340:	2980:	3775:	44230:					
%	91	4430:	3477:	3839:	4884:	4182:	:	:	:	:	:	:	:	:					
%	91	15,8:	14,2:	18,3:	17,5:	16,3:	:	:	:	:	:	:	:	:					
%+	91	15,8:	15,1:	16,1:	16,5:	16,5:	:	:	:	:	:	:	:	:					
ITALIA	89	32703:	36252:	35474:	39028:	38345:	39934:	39349:	35106M:	36111:	37387:	36255:	34441:	440384:					
	90	33174:	36099:	37035:	38754:	40365:	41266:	39027:	40088:	41046:	33166:	31871:	31827:	443718:					
%	91	30395:	40404:	40890:	41455:	55645:	:	:	:	:	:	:	:	:					
%	91	-8,4:	11,9:	10,4:	7,0:	37,9:	:	:	:	:	:	:	:	:					
%+	91	-8,4:	2,2:	5,1:	5,6:	12,6:	:	:	:	:	:	:	:	:					
NEDERLAND	89	27335:	24294:	28119:	24485:	27350:	25833:	27044:	28460:	27214:	28971:	28147:	25672:	322924:					
	90	28065:	26658:	28232:	26179:	31029:	25919:	28583:	29649:	26971:	30386:	28918:	29306:	339895:					
%	91	31198:	27816:	27447:	30647:	31467:	26286:	31025:	:	:	:	:	:	:					
%	91	11,2:	4,3:	-2,8:	17,1:	1,4:	1,4:	8,5:	:	:	:	:	:	:					
%+	91	11,2:	7,8:	4,2:	7,3:	6,0:	5,3:	5,8:	:	:	:	:	:	:					
PORTUGAL	89	8540:	7086:	10313:	9713:	10978:	9539:	8016:	8667:	8931:	9185:	8754:	6327:	106049:					
	90	8929:	8228:	9747:	7090:	9142:	7502:	11122:	9900:	9698:	10962:	10317:	9331:	111968:					
%	91	11181:	11682:	13724:	16076:	17142:	:	:	:	:	:	:	:	:					
%	91	25,2:	42,0:	40,8:	126,7:	87,5:	:	:	:	:	:	:	:	:					
%+	91	25,2:	33,3:	36,0:	54,9:	61,8:	:	:	:	:	:	:	:	:					
UNITED KINGDOM	89	58786:	45124:	42061:	52022:	47652:	48376:	57280:	48669:	47556:	57977:	38837:	46331:	590670:					
	90	64390:	43405:	46708:	58017:	49130:	50606:	63996:	53398:	79639:	64636:	43387:	54075:	671386:					
%	91	65326:	53681:	52148:	63285:	53603:	52574:	60309:	49460:	:	:	:	:	:					
%	91	1,5:	23,7:	11,6:	9,1:	9,1:	3,9:	-5,8:	-7,4:	:	:	:	:	:					
%+	91	1,5:	10,4:	10,8:	10,3:	10,1:	9,1:	6,6:	4,8:	:	:	:	:	:					

11.11.91

TAB - 003

## AUFSTALLUNG VON KUEKEN

## CHICKS PLACED

## POUSSINS MIS EN PLACE

LEGERASSEN  
(WEIBL. ZUCHT- UND VERMEHRUNGSKUEKEN)LAYING STOCK  
(GRANDPARENT & PARENT FEMALES)POULETTES DE RACE PONTE  
(SELECTION & MULTIPLICATION)

	LEGERASSEN (WEIBL. ZUCHT- UND VERMEHRUNGSKUEKEN)					LAYING STOCK (GRANDPARENT & PARENT FEMALES)					POULETTES DE RACE PONTE (SELECTION & MULTIPLICATION)				
	I JAN	I FEB	I MAR	I APR	I MAY	I JUN	I JUL	I AUG	I SEP	I OCT	I NOV	I DEC	I TOTAL		
	1000 EINHEITEN					1000 UNITS					1000 UNITES				
EUR 12	89	79:	361:	364:	386:	345:	427:	441:	536:	354:	363:	319:	236:	4213:	
	90	263:	502:	707:	407:	466:	527:	534:	523:	552:	521:	469:	440:	5911:	
	91	484:	462:	420:	1326:	:	:	:	:	:	:	:	:	:	
	%	17,8:	-4,5:	-18,6:	97,4:	:	:	:	:	:	:	:	:	:	
91	17,8:	5,5:	-4,0:	22,6:	:	:	:	:	:	:	:	:	:		
EUR 10	89	79:	361:	364:	386:	345:	427:	441:	536:	354:	363:	319:	236:	4213:	
	90	168:	443:	578:	332:	466:	527M:	534:	523:	552:	521:	469:	440:	5553:	
	91	484:	462:	420:	1315:	1183:	:	:	:	:	:	:	:	:	
	%	188,4:	4,3:	-27,3:	296,2:	154,0:	:	:	:	:	:	:	:	:	
91	188,4:	54,9:	15,0:	94,5:	:	:	:	:	:	:	:	:	:		
BELG-LUXEMBOURG	89	6	10	8	6	15:	23	52	41M	19	4	20	5	208:	
	90	10	21	7:	5:	9:	1	28	14	-	14	44	17	170:	
	91	10	20	12	13	11	13	99	23	:	:	:	:	:	
	%	91	-	-2,4:	71,4:	160,0:	22,2:	1200,0:	253,6	64,3	:	:	:	:	
91	-	-1,6	12,0:	29,4:	28,2:	50,5:	121,1:	112,7:	:	:	:	:	:		
DANMARK	89	11	-M	1M	1M	8	1	9	1	16	6	4	-	58M	
	90	-	-	25	-	-47	1	-	55	7:	-	9	57	107:	
	91	45	6	14	201	172	73	107	64	:	:	:	:	:	
	%	91	-	-	-41,5	-	-	7230,0	-	15,2	:	:	:	:	
91	-	-	164,9	-	-	-	-2538,1	-	1888,9	:	:	:	:		
BR DEUTSCHLAND	89	84	119	76	76	68	118	89	142	47	73	30	64	984	
	90	47:	95:	152:	76	239	192	179	59	172	172	61	58	1502:	
	91	133	134	81	180	41	:	:	:	:	:	:	:	:	
	%	91	180,9:	41,5:	-46,4:	136,9	-82,7	:	:	:	:	:	:	:	
91	180,9:	87,9:	18,5:	42,8:	-6,5:	:	:	:	:	:	:	:	:		
ELLADA	89	-	34	55	39	13	6	32	10	6	9	19	18	240	
	90	6	21	28	-	46	46M	9	7	14	49	18:	-	244:	
	91	80	46	23	10	30	34	72	47	:	:	:	:	:	
	%	91	1233,3	119,0	-17,9	-	-34,8	-26,1M	700,0	571,4	:	:	:	:	
91	1233,3	366,7	170,9	-	87,1	51,7M	89,1M	109,8M	:	:	:	:	:		
ESPANA	89	-:	-:	-:	-:	-:	-:	-:	-:	-:	-:	-:	-:	-:	
	90	95:	59:	129:	75:	-:	-:	-:	-:	-:	-:	-:	-:	358:	
	91	-	-	-	11	-	-	-	-	-	-	-	-	-	
	%	91	-:	-:	-:	-85,3:	-:	-:	-:	-:	-:	-:	-:	-:	
91	-:	-:	-:	-96,9:	-:	-:	-:	-:	-:	-:	-:	-:	-:		
FRANCE	89	21	42	96	74	31	51	39	114	106	71	14	19	678	
	90	30	49	109	46	40	24	73	101	131	25	10	29	666	
	91	30	32	88	54	20	50	63	:	:	:	:	:	:	
	%	91	-	-34,6	-19,2	17,2	-49,9	111,4	-13,3	:	:	:	:	:	
91	-	-21,3	-20,1	-12,8	-18,2	-8,0	-9,0	:	:	:	:	:	:		
IRELAND	89	5	-0:	-0:	9:	5	-0:	9:	-:	5	5	4:	6:	29:	
	90	3:	3:	-:	5:	3:	3	5	3	6	5	5	5	26:	
	91	1:	5	3:	3:	5	:	:	:	:	:	:	:	:	
	%	91	-68,6:	-:	-:	-37,5:	-:	-:	-:	-:	-:	-:	-:	-:	
91	-68,6:	-:	-:	-39,8:	-:	-:	-:	-:	-:	-:	-:	-:	-:		
ITALIA	89	53	37	51	55	37	93	110	72M	51	54	54	18:	685:	
	90	86:	85:	90	57	56	86	73	134	81:	102:	95:	71:	1014:	
	91	106	68	96	694	741	:	:	:	:	:	:	:	:	
	%	91	23,8:	-19,9:	5,9	1115,4	1216,2	:	:	:	:	:	:	:	
91	23,8:	2,1:	3,7:	203,6:	356,1:	:	:	:	:	:	:	:	:		
NEDERLAND	89	51	60	44	37	72	57	30	60	29	71	78	47	636	
	90	22	73	42	48	33	67	66	24	62	67	152	126	782	
	91	9	53	32	45	45	41	37	:	:	:	:	:	:	
	%	91	-59,1	-27,4	-23,8	-6,3	36,4	-38,8	-43,9	:	:	:	:	:	
91	-59,1	-34,7	-31,4	-24,9	-15,6	-21,1	-25,4	:	:	:	:	:	:		
PDRTUGAL	89	-:	-:	-:	-:	-:	-:	-:	-:	-:	-:	-:	-:	-:	
	90	-:	-:	-:	-:	-:	-:	-:	-:	-:	-:	-:	-:	-:	
	91	-:	-:	-:	-:	-:	-:	-:	-:	-:	-:	-:	-:	-:	
	%	91	-:	-:	-:	-:	-:	-:	-:	-:	-:	-:	-:	-:	
91	-:	-:	-:	-:	-:	-:	-:	-:	-:	-:	-:	-:	-:		
UNITED KINGDDM	89	-147	60	33	89	100	79	71	97	81	76	96	60	695	
	90	-37	97	126	95	86	108	106	126	79	93	80	83	1042	
	91	70	103	71	115	123	80	117	113	:	:	:	:	:	
	%	91	-	6,2	-43,7	21,1	43,0	-25,9	10,4	-10,3	:	:	:	:	
91	-	188,3	31,2	27,8	31,3	18,3	16,9	12,0	:	:	:	:	:		

AUFSTALLUNG VON KUEKEN				CHICKS PLACED								POUSSINS MIS EN PLACE			
LEGERASSEN (KUEKEN FUER DIE LEGENUTZUNG)				LAYING STOCK (FEMALES FOR LAYING)								POULETTES DE RACE PONTE (UTILISATION)			
I	I	I	I	I	I	I	I	I	I	I	I	I	I	I	I
I	JAN	FEB	MAR	APR	MAY	JUN	JUL	AUG	SEP	OCT	NOV	DEC	TOTAL	I	I
I	I	I	I	I	I	I	I	I	I	I	I	I	I	I	I
1000 EINHEITEN				1000 UNITS								1000 UNITES			
EUR 12	89	17315:	17165:	22217:	21650:	21255:	20790:	18645:	17039:	19819:	17663:	17929:	17915:	22940:	22940:
	90	16904:	18649:	21939:	19749:	20787:	21030:	19765:	17947:	18696:	19476:	19305:	18758:	23300:	23300:
	91	19005:	22101:	22001:	37890:	39434:	:	:	:	:	:	:	:	:	:
%	91	12,4:	18,5:	0,3:	91,9:	89,7:	:	:	:	:	:	:	:	:	:
%+	91	12,4:	15,6:	9,8:	30,8:	43,3:	:	:	:	:	:	:	:	:	:
EUR 10	89	13379	13472	17958	18031M	16999	16563	15135:	13649M	16413	14336:	14114M	14621:	184669:	184669:
	90	13657:	15309:	18258:	16601:	17491:	17674M	15931:	14634	15679:	15660:	15878:	15539:	192312:	192312:
	91	15393:	16128:	18426:	37129:	35440:	:	:	:	:	:	:	:	:	:
%	91	12,7:	5,3:	0,9:	123,7:	102,6:	:	:	:	:	:	:	:	:	:
%+	91	12,7:	8,8:	5,8:	36,4:	50,7:	:	:	:	:	:	:	:	:	:
BELG-LUXEMBOURG	89	543	758	729	827	923	1124	830	846	846	518	743	687	9373	9373
	90	642	768	789:	782:	1053:	893	1031	589	650	1079	934	696	9906:	9906:
	91	654	682	956	971	1040	1005	704	:	:	:	:	:	:	:
%	91	1,9	-11,2:	21,2:	24,2:	-1,2:	12,5:	-31,7:	:	:	:	:	:	:	:
%+	91	1,9	-5,2	4,2:	9,5:	6,7:	7,7:	0,9:	:	:	:	:	:	:	:
DANMARK	89	218	291	407	406	227	278	243	273	367	205	216	424	3555	3555
	90	343	312	358	402	476	362	250	230	386	336	419	243	4117	4117
	91	250	376	455	360	330	466	357	249	:	:	:	:	:	:
%	91	-27,1	20,5	27,1:	-10,5	-30,7	28,7:	42,8	8,4	:	:	:	:	:	:
%+	91	-27,1	-4,4	6,7	1,8	-6,4	-0,7	3,6	4,0	:	:	:	:	:	:
BR DEUTSCHLAND	89	2505	2941	3986	3204	3165	2926	2422	3072	3232	2528	1470	2101	33552	33552
	90	2081:	2635:	3655:	3297:	3540:	2723:	2486:	3106:	2879:	2692:	2866:	2321:	34283:	34283:
	91	2884:	2965:	3656:	3719:	3849:	:	:	:	:	:	:	:	:	:
%	91	38,6:	12,5:	0,0:	12,8:	8,8:	:	:	:	:	:	:	:	:	:
%+	91	38,6:	24,0:	13,5:	13,3:	12,3:	:	:	:	:	:	:	:	:	:
ELLADA	89	168	311	391	383	333	305	170	192	135	93	186	141	2808	2808
	90	155	294	479	418	451	451M	273	147	135	182	195:	105	3285:	3285:
	91	-	472	753	903	728	552	315	144	:	:	:	:	:	:
%	91	-	60,5	57,2	116,0	61,4	22,4M	15,4	-2,0	:	:	:	:	:	:
%+	91	-	5,1	32,0	58,1	58,9	51,6M	47,7M	44,9M	:	:	:	:	:	:
ESPAÑA	89	3639:	3363:	3654:	3145:	3722:	3824:	3311:	3284:	3189:	3044:	3539:	3098:	40722:	40722:
	90	2778:	2840:	3224:	2954:	3137:	3005:	3537:	3023:	2942:	3362:	3064:	2847:	36713:	36713:
	91	3068:	3191:	2955:	-	3619:	3054:	:	:	:	:	:	:	:	:
%	91	10,4:	12,4:	-8,3:	-:	9,0:	1,6:	:	:	:	:	:	:	:	:
%+	91	10,4:	11,4:	4,2:	-:	-15,4:	-12,5:	:	:	:	:	:	:	:	:
FRANCE	89	3116	2620	4365	3800	4292	4310	2944	2588	3760	3345	3446	4024	42614	42614
	90	2549	2899	4404	4260	4181	5342	3119	2956	3972	3546	3501	4206	44935	44935
	91	3007	3104	4369	3928	4331	5308	3555	:	:	:	:	:	:	:
%	91	17,9	7,1	-0,8	-7,8	3,6	-0,6	14,0	:	:	:	:	:	:	:
%+	91	17,9	12,2	6,4	2,1	2,4	1,7	3,2	:	:	:	:	:	:	:
IRELAND	89	101	143	100	179	136	170	78	73	79	167	102M	128	1455M	1455M
	90	157:	153:	156:	177:	147:	98	117	79	103	125	144	124	1581:	1581:
	91	120:	87:	129:	139:	172:	163:	:	:	:	:	:	:	:	:
%	91	-23,7:	-43,1:	-17,1:	-21,4:	17,1:	65,3	:	:	:	:	:	:	:	:
%+	91	-23,7:	-33,3:	-27,8:	-26,1:	-18,0:	-8,8:	:	:	:	:	:	:	:	:
ITALIA	89	1852	1688	2817	2799M	2288	2042	1722:	1736M	1728	1777:	1889	2172:	24509:	24509:
	90	2245:	3053:	2594:	2411:	2300:	2607:	2684:	2260:	2403:	1996:	2583:	2739:	29876:	29876:
	91	2846:	2895:	2692:	20935:	18982:	:	:	:	:	:	:	:	:	:
%	91	26,8:	-5,2:	3,8	768,4	725,2:	:	:	:	:	:	:	:	:	:
%+	91	26,8:	8,4:	6,9:	185,0:	283,6:	:	:	:	:	:	:	:	:	:
NEDERLAND	89	3233	2421	3269	3524	3264	2983	2665	2844	3536	2843	3455	2504	36541	36541
	90	2530	2479	3326	1803	2607	2596	2593	3088	2582	2480	2417	2784	31285	31285
	91	2699	2686	2768	3024	3599	3014	2704	:	:	:	:	:	:	:
%	91	6,7	8,4	-16,8	67,7	38,1	16,1	4,3	:	:	:	:	:	:	:
%+	91	6,7	7,5	-2,2	10,2	15,9	16,0	14,3	:	:	:	:	:	:	:
PORTUGAL	89	297:	330:	605:	474:	534:	403:	199:	106:	217:	283:	276:	286:	4010:	4010:
	90	469:	500:	457:	194:	159:	351:	297:	290:	75:	454:	363:	372:	3982:	3982:
	91	544:	2782:	620:	761:	575:	:	:	:	:	:	:	:	:	:
%	91	16,0:	456,4:	35,7:	291,3:	261,7:	:	:	:	:	:	:	:	:	:
%+	91	16,0:	243,2:	176,7:	190,5:	196,8:	:	:	:	:	:	:	:	:	:
UNITED KINGDOM	89	1643	2300	1894	2908	2371	2425	4061	2025	2730	2860	2606	2439	30262	30262
	90	2955:	2716:	2497:	3050:	2736:	2602:	3377:	2179:	2569:	3224:	2818:	2321:	33044:	33044:
	91	2934:	2861:	2648:	3150:	2408:	2613:	3094:	2186:	:	:	:	:	:	:
%	91	-0,7	5,3	6,0	3,3	-12,0	0,4	-8,4	0,3	:	:	:	:	:	:
%+	91	-0,7	2,2	3,4	3,3	0,3	0,4	-1,1	-1,0	:	:	:	:	:	:

11.11.91

TAB - 005

AUFSTALLUNG VON KUEKEN

CHICKS PLACED

POUSSINS MIS EN PLACE

FLEISCHRASSEN (WEIBL. ZUCHT- UND VERMEHRUNGSKUEKEN) MEAT STOCK (GRANDPARENT & PARENT FEMALES) POULETTES DE RACE CHAIR (SELECTION & MULTIPLICATION)

I	AUFSTALLUNG VON KUEKEN											CHICKS PLACED											POUSSINS MIS EN PLACE															
	JAN	FEB	MAR	APR	MAY	JUN	JUL	AUG	SEP	OCT	NOV	DEC	TOTAL	JAN	FEB	MAR	APR	MAY	JUN	JUL	AUG	SEP	OCT	NOV	DEC	TOTAL	JAN	FEB	MAR	APR	MAY	JUN	JUL	AUG	SEP	OCT	NOV	DEC

1000 EINHEITEN 1000 UNITS 1000 UNITES

EUR 12	89	2643:	3256:	2780:	2567:	2865:	3413:	2961:	3400:	3262:	2753:	2249:	2496:	34645:	89	2643:	3256:	2780:	2567:	2865:	3413:	2961:	3400:	3262:	2753:	2249:	2496:	34645:	89	2643:	3256:	2780:	2567:	2865:	3413:	2961:	3400:	3262:	2753:	2249:	2496:	34645:			
	90	3022:	3650:	3905:	4401:	4924:	4183:	4474:	4109:	3373:	4459:	3490:	4862:	48852:	90	3022:	3650:	3905:	4401:	4924:	4183:	4474:	4109:	3373:	4459:	3490:	4862:	48852:	90	3022:	3650:	3905:	4401:	4924:	4183:	4474:	4109:	3373:	4459:	3490:	4862:	48852:			
	91	4700:	4082:	4009:	5540:	:	:	:	:	:	:	:	:	:	:	91	4700:	4082:	4009:	5540:	:	:	:	:	:	:	:	:	:	:	91	4700:	4082:	4009:	5540:	:	:	:	:	:	:	:	:	:	:
	%	55,6:	11,8:	2,7:	25,9:	:	:	:	:	:	:	:	:	:	:	%	55,6:	11,8:	2,7:	25,9:	:	:	:	:	:	:	:	:	:	:	%	55,6:	11,8:	2,7:	25,9:	:	:	:	:	:	:	:	:	:	:
	%+	55,6:	31,6:	20,9:	22,4:	:	:	:	:	:	:	:	:	:	:	%+	55,6:	31,6:	20,9:	22,4:	:	:	:	:	:	:	:	:	:	:	%+	55,6:	31,6:	20,9:	22,4:	:	:	:	:	:	:	:	:	:	:
EUR 10	89	1924:	2430:	1987:	1851:	2000:	2556:	2159:	2572:	2507:	2068:	1610:	1855:	25519:	89	1924:	2430:	1987:	1851:	2000:	2556:	2159:	2572:	2507:	2068:	1610:	1855:	25519:	89	1924:	2430:	1987:	1851:	2000:	2556:	2159:	2572:	2507:	2068:	1610:	1855:	25519:			
	90	2102:	2762:	2731:	2866:	3134:	2750:	3634:	2878:	2724:	3679:	2798:	4136:	36192:	90	2102:	2762:	2731:	2866:	3134:	2750:	3634:	2878:	2724:	3679:	2798:	4136:	36192:	90	2102:	2762:	2731:	2866:	3134:	2750:	3634:	2878:	2724:	3679:	2798:	4136:	36192:			
	91	4111:	3426:	3244:	4768:	:	:	:	:	:	:	:	:	:	:	91	4111:	3426:	3244:	4768:	:	:	:	:	:	:	:	:	:	:	91	4111:	3426:	3244:	4768:	:	:	:	:	:	:	:	:	:	:
	%	95,6:	24,0:	18,8:	66,4:	:	:	:	:	:	:	:	:	:	:	%	95,6:	24,0:	18,8:	66,4:	:	:	:	:	:	:	:	:	:	:	%	95,6:	24,0:	18,8:	66,4:	:	:	:	:	:	:	:	:	:	:
	%+	95,6:	55,0:	42,0:	48,7:	:	:	:	:	:	:	:	:	:	:	%+	95,6:	55,0:	42,0:	48,7:	:	:	:	:	:	:	:	:	:	:	%+	95,6:	55,0:	42,0:	48,7:	:	:	:	:	:	:	:	:	:	:
BELG-LUXEMBOURG	89	67	102	77	80	83	123	96	154	57	152	57	49	1097	89	67	102	77	80	83	123	96	154	57	152	57	49	1097	89	67	102	77	80	83	123	96	154	57	152	57	49	1097			
	90	145	146	142:	66:	99:	83:	40:	151:	114:	71:	151:	123:	1331:	90	145	146	142:	66:	99:	83:	40:	151:	114:	71:	151:	123:	1331:	90	145	146	142:	66:	99:	83:	40:	151:	114:	71:	151:	123:	1331:			
	91	182	154	135	104	71	70	111	130	:	:	:	:	:	91	182	154	135	104	71	70	111	130	:	:	:	:	:	91	182	154	135	104	71	70	111	130	:	:	:	:	:			
	%	25,5	5,5	-4,9:	57,6:	-28,3:	-15,7:	177,5	-13,9	:	:	:	:	:	%	25,5	5,5	-4,9:	57,6:	-28,3:	-15,7:	177,5	-13,9	:	:	:	:	:	%	25,5	5,5	-4,9:	57,6:	-28,3:	-15,7:	177,5	-13,9	:	:	:	:	:			
	%+	25,5	15,5	8,8:	15,2:	8,0:	5,1:	14,7:	9,7:	:	:	:	:	:	%+	25,5	15,5	8,8:	15,2:	8,0:	5,1:	14,7:	9,7:	:	:	:	:	:	%+	25,5	15,5	8,8:	15,2:	8,0:	5,1:	14,7:	9,7:	:	:	:	:	:			
DANMARK	89	-30	6	40	12	4	56	85	-1	2	6	-98	98	178	89	-30	6	40	12	4	56	85	-1	2	6	-98	98	178	89	-30	6	40	12	4	56	85	-1	2	6	-98	98	178			
	90	-83	8	88	84	74	47	9	-72	46	51	14	51	315	90	-83	8	88	84	74	47	9	-72	46	51	14	51	315	90	-83	8	88	84	74	47	9	-72	46	51	14	51	315			
	91	120	50	80	-15	:	:	:	:	:	:	:	:	:	91	120	50	80	-15	:	:	:	:	:	:	:	:	:	91	120	50	80	-15	:	:	:	:	:	:	:	:	:			
	%	-	555,3	-8,7	-	-	-	-	-	-	-	-	-	-	-	%	-	555,3	-8,7	-	-	-	-	-	-	-	-	-	-	-	%	-	555,3	-8,7	-	-	-	-	-	-	-	-	-	-	-
	%+	-	-323,7	1998,3	-	-	-	-	-	-	-	-	-	-	-	%+	-	-323,7	1998,3	-	-	-	-	-	-	-	-	-	-	-	%+	-	-323,7	1998,3	-	-	-	-	-	-	-	-	-	-	-
BR DEUTSCHLAND	89	170	135	-27	27	57	71	45	237	92	94	131	-100	932	89	170	135	-27	27	57	71	45	237	92	94	131	-100	932	89	170	135	-27	27	57	71	45	237	92	94	131	-100	932			
	90	135:	287	458:	536	855	306	962	422	629	1208	561	1963	8322:	90	135:	287	458:	536	855	306	962	422	629	1208	561	1963	8322:	90	135:	287	458:	536	855	306	962	422	629	1208	561	1963	8322:			
	91	1222	1148	710	-35	1495	:	:	:	:	:	:	:	:	91	1222	1148	710	-35	1495	:	:	:	:	:	:	:	:	91	1222	1148	710	-35	1495	:	:	:	:	:	:	:	:			
	%	807,7:	300,2	54,9:	-	74,8	:	:	:	:	:	:	:	:	%	807,7:	300,2	54,9:	-	74,8	:	:	:	:	:	:	:	:	%	807,7:	300,2	54,9:	-	74,8	:	:	:	:	:	:	:	:			
	%+	807,7:	462,3:	250,1:	-:	99,9:	:	:	:	:	:	:	:	:	%+	807,7:	462,3:	250,1:	-:	99,9:	:	:	:	:	:	:	:	:	%+	807,7:	462,3:	250,1:	-:	99,9:	:	:	:	:	:	:	:	:			
ELLADA	89	10	43	128	24	44	89	30	87	342	84	19	158	1058	89	10	43	128	24	44	89	30	87	342	84	19	158	1058	89	10	43	128	24	44	89	30	87	342	84	19	158	1058			
	90	63	20	53	216	29	29M	80	71	50	66	44:	20	741:	90	63	20	53	216	29	29M	80	71	50	66	44:	20	741:	90	63	20	53	216	29	29M	80	71	50	66	44:	20	741:			
	91	43	28	90	55	57	22	65	93	:	:	:	:	:	91	43	28	90	55	57	22	65	93	:	:	:	:	:	91	43	28	90	55	57	22	65	93	:	:	:	:	:			
	%	-31,7	40,0	69,8	-74,5	96,6	-24,1M	-18,8	31,0	:	:	:	:	:	%	-31,7	40,0	69,8	-74,5	96,6	-24,1M	-18,8	31,0	:	:	:	:	:	%	-31,7	40,0	69,8	-74,5	96,6	-24,1M	-18,8	31,0	:	:	:	:	:			
	%+	-31,7	-14,5	18,4	-38,6	-28,3	-28,0M	-26,5M	-19,3M	:	:	:	:	:	%+	-31,7	-14,5	18,4	-38,6	-28,3	-28,0M	-26,5M	-19,3M	:	:	:	:	:	%+	-31,7	-14,5	18,4	-38,6	-28,3	-28,0M	-26,5M	-19,3M	:	:	:	:	:			
ESPANA	89	416:	424:	431:	442:	424:	442:	474:	455:	401:	380:	261:	364:	4914:	89	416:	424:	431:	442:	424:	442:	474:	455:	401:	380:	261:	364:	4914:	89	416:	424:	431:	442:	424:	442:	474:	455:	401:	380:	261:	364:	4914:			
	90	290:	268:	316:	400:	478:	495:	483:	376:	355:	391:	349:	362:	4563:	90	290:	268:	316:	400:	478:	495:	483:	376:	355:	391:	349:	362:	4563:	90	290:	268:	316:	400:	478:	495:	483:	376:	355:	391:	349:	362:	4563:			
	91	282	285	371	761	386	405	:	:	:	:	:	:	:	91	282	285	371	761	386	405	:	:	:	:	:	:	:	91	282	285	371	761	386	405	:	:	:	:	:	:	:			
	%	-2,8:	6,3:	17,4:	90,3:	-19,2:	-18,2:	:	:	:	:	:	:	:	%	-2,8:	6,3:	17,4:	90,3:	-19,2:	-18,2:	:	:	:	:	:	:	:	%	-2,8:	6,3:	17,4:	90,3:	-19,2:	-18,2:	:	:	:	:	:	:	:			
	%+	-2,8:	1,6:	7,3:	33,4:	19,0:	10,8:	:	:	:	:	:	:	:	%+	-2,8:	1,6:	7,3:	33,4:	19,0:	10,8:	:	:	:	:	:	:	:	%+	-2,8:	1,6:	7,3:	33,4:	19,0:	10,8:	:	:	:	:	:	:	:			
FRANCE	89	577	551	504	411	631	679	519	521	506	397	314	519	6130	89	577	551	504	411	631	679	519	521	506	397	314	519	6130	89	577	551	504	411	631	679	519	521	506	397	314	519	6130			
	90	560	643	605	457	518	829	679	572	543	537	400	543	6884	90	560	643	605	457	518	829	679	572	543	537	400	543	6884	90	560	643	605	457	518	829	679	572	543	537	400	543	6884			
	91	431	660	572	487	660	678	593	:	:	:	:	:	:	91	431	660	572	487	660	678	593	:	:	:	:	:	:	91	431	660	572	487	660	678	593	:	:	:	:	:	:			
	%	-23,0	2,5	-5,5	6,6	27,4	-18,1	-12,7	:	:	:	:	:	:	%	-23,0	2,5	-5,5	6,6	27,4	-18,1	-12,7	:	:	:	:	:	:	%	-23,0	2,5														

	AUFSTALLUNG VON KUEKEN					CHICKS PLACED					POUSSINS MIS EN PLACE				
	FLEISCHRASSEN (KUEKEN FUER DIE MAST)					MEAT STOCK (CHICKS FOR FATTENING)					POUSSINS DE RACE CHAIR (UTILISATION)				
	I I I	I I I	I I I	I I I	I I I	I I I	I I I	I I I	I I I	I I I	I I I	I I I	I I I	I I I	I I I
1000 EINHEITEN					1000 UNITI					1000 UNITES					
EUR 12	89	268637:	244901:	273035:	265526:	270873:	274289:	265726:	255416:	268619:	273752:	232009:	264090:	3156857:	
	90	277130:	250565:	284840:	279805:	285762:	279821:	291673:	297736:	313788:	292924:	254892:	289234:	3398164:	
%	91	284647:	277294:	305086:	271028:	:	:	:	:	:	:	:	:	:	
%+	91	2,7:	10,7:	7,1:	-3,1:	:	:	:	:	:	:	:	:	:	
%+	91	2,7:	6,5:	6,7:	4,2:	:	:	:	:	:	:	:	:	:	
EUR 10	89	216067	196962M	217042	212751	214270	218533	213609	205903	218406	220438	180526	215728:	2530230:	
	90	225537:	204856:	229136:	229140:	230127:	229280M	237504	244413	263251:	236226:	199745:	236271:	2765481:	
%	91	229068:	224419	246364	239186	:	:	:	:	:	:	:	:	:	
%	91	1,6:	9,5:	7,5:	4,4:	:	:	:	:	:	:	:	:	:	
%+	91	1,6:	5,4:	6,1:	5,7:	:	:	:	:	:	:	:	:	:	
BELG-LUXEMBOURG	89	8362	7701	9564	7987	9597	8468	9282	8365	7575	8647	8042	8001	101591	
	90	8447	8451	9585	10037	9991	8567	9382	9461	8129	10075	8681	8840	109746	
%	91	9498	8959	10140	10258	9920	8365	8407	:	:	:	:	:	:	
%	91	12,4	6,0	4,7	2,2	-0,7	-2,4	-10,4	:	:	:	:	:	:	
%+	91	12,4	9,2	7,6	6,1	4,6	3,6	1,5	:	:	:	:	:	:	
DANMARK	89	7342	7295	8842	7146	7596	8650	7291	7891	9453	8413	6207	10418	96542	
	90	7475	8004	9104	6969	9969	6675	8240	9771	7721	8255	8650	8622	99457	
%	91	7630	7791	9225	7765	:	:	:	:	:	:	:	:	:	
%	91	2,1	-2,7	1,3	11,4	:	:	:	:	:	:	:	:	:	
%+	91	2,1	-0,4	0,3	2,7	:	:	:	:	:	:	:	:	:	
BR DEUTSCHLAND	89	20801	16896	19483	18561	21492	19709	19304	20589	19044	20428	14729	20040	231076	
	90	19729:	18433:	17918:	19552	20787	18511	19907	20245	19757	21437	19995	21169	237439:	
%	91	21133:	18588:	21380:	21562	22957	:	:	:	:	:	:	:	:	
%	91	7,1:	0,8:	19,3:	10,3:	10,4:	:	:	:	:	:	:	:	:	
%+	91	7,1:	4,1:	9,0:	9,3:	9,5:	:	:	:	:	:	:	:	:	
ELLADA	89	6027	5648	6550	6812	6948	6454	6426	6550	6567	6736	6052	6399	77169	
	90	6498	5416	6938	6699	6683	6683M	6736	6673	6331	6857	6533:	5964	78011:	
%	91	5905	4805	6331	669	6979	6524	6944	7559	:	:	:	:	:	
%	91	-9,1	-11,3	-8,7	-90,0	4,4	-2,4M	3,1	13,3	:	:	:	:	:	
%+	91	-9,1	-10,1	-9,6	-30,7	-23,4	-19,8M	-12,6M	:	:	:	:	:	:	
ESPANA	89	44037:	40857:	45925:	43161:	45826:	46432:	44267:	40910:	41285:	44213:	42813:	42043:	521769:	
	90	42713:	37523:	45977:	43650:	46592:	43238:	43230:	43546:	41261:	45853:	44893:	43651:	522127:	
%	91	44446:	41373:	45215:	15921:	49332:	44562:	:	:	:	:	:	:	:	
%	91	4,1:	10,3:	-1,7:	-63,5:	5,9:	3,1:	:	:	:	:	:	:	:	
%+	91	4,1:	7,0:	3,8:	-13,5:	-9,3:	-7,3:	:	:	:	:	:	:	:	
FRANCE	89	55212	55585	69709	58823	57320	62943	48061	51978	66508	52725	44109	65275	688247	
	90	58310	60970	76001	63745	64180	73053	61874	76781	75854	62316	53651	77385	804121	
%	91	59122	64140	80503	64160	65922	75591	56499	:	:	:	:	:	:	
%	91	1,4	5,2	5,9	0,7	2,7	3,5	-8,7	:	:	:	:	:	:	
%+	91	1,4	3,3	4,3	3,4	3,3	3,3	1,7	:	:	:	:	:	:	
IRELAND	89	3061	2609M	2588	3579	3048	3105	3890	3069	3027	3655	2471	3093	37196M	
	90	3812:	3036:	3238:	4150:	3582:	3528	4574	3642	3474	4328	2980	3765	44109:	
%	91	4430:	3477:	3839:	4884:	4182:	4084	:	:	:	:	:	:	:	
%	91	16,2:	14,5:	18,6:	17,7:	16,8:	15,7:	:	:	:	:	:	:	:	
%+	91	16,2:	15,5:	16,5:	16,8:	16,8:	16,6:	:	:	:	:	:	:	:	
ITALIA	89	30656	33692	32194	34854	35035	36964	36786	32327	33379	34459	33673	32088:	406106:	
	90	30578:	32208:	32952	35005	36335	36934	35424	36705	37113:	29429:	28422:	28466:	399571:	
%	91	26675:	36639:	36944	37392	34439	:	:	:	:	:	:	:	:	
%	91	-12,8:	13,8:	12,1	6,8	-5,2	:	:	:	:	:	:	:	:	
%+	91	-12,8:	0,8:	4,7:	5,3:	3,0:	:	:	:	:	:	:	:	:	
NEDERLAND	89	25987	22614	26196	23127	25704	24023	25464	26590	25442	27532	26497	24182	303358	
	90	26461	25069	26704	25096	29592	24835	27511	27877	25385	29012	27566	28091	323199	
%	91	29473	26490	25969	29329	29869	25160	29933	:	:	:	:	:	:	
%	91	11,4	5,7	-2,8	16,9	0,9	1,3	8,8	:	:	:	:	:	:	
%+	91	11,4	8,6	4,7	7,7	6,2	5,4	5,9	:	:	:	:	:	:	
PORTUGAL	89	8533:	7082:	10068:	9614:	10777:	9324:	7850:	8603:	8928:	9101:	8670:	6319:	104869:	
	90	8880:	8186:	9727:	7015:	9043:	7303:	10939:	9777:	9276:	10845:	10254:	9312:	110558:	
%	91	11133:	11502:	13507:	15921:	18956:	:	:	:	:	:	:	:	:	
%	91	25,4:	40,5:	38,9:	127,0:	87,5:	:	:	:	:	:	:	:	:	
%+	91	25,4:	32,6:	34,9:	54,0:	61,1:	:	:	:	:	:	:	:	:	
UNITED KINGDOM	89	58619	44922	41917	51862	47530	48218	57105	48544	47411	57843	38746	46233	588950	
	90	64228:	43269:	46595:	57887:	49008:	50494	63855	53257	79487	64517	43267	53969:	669833:	
%	91	65202:	53530:	52033:	63167:	53469:	52471	60170	49362:	:	:	:	:	:	
%	91	1,5	23,7	11,7	9,1	9,1	3,9	-5,8	-7,3	:	:	:	:	:	
%+	91	1,5	10,5	10,8	10,4	10,1	9,1	6,6	4,9	:	:	:	:	:	

## AUFSTALLUNG VON KUEKEN

## CHICKS PLACED

## POUSSINS MIS EN PLACE

PUTEN  
(KUEKEN FUER DIE MAST)TURKEYS  
(CHICKS FOR FATTENING)DINDONNEAUX  
(UTILISATION)

	1000 EINHEITEN												1000 UNITS			1000 UNITES		
	I JAN	I FEB	I MAR	I APR	I MAY	I JUN	I JUL	I AUG	I SEP	I OCT	I NOV	I DEC	I TOTAL	I I	I I	I I		
EUR 12	89	12204:	11410:	13727:	13550:	13096:	16619:	16290:	14761:	15455:	15052:	12875:	12489:	167478:				
	90	13235:	12841:	12668:	14560:	13996:	16844:	16692:	15918:	16565:	15927:	13383:	14484:	176914:				
	91	14902:	13417:	15619:	33169:	:	:	:	:	:	:	:	:	:				
%	91	12,6:	4,5:	25,3:	127,8:	:	:	:	:	:	:	:	:	:				
%+	91	12,6:	8,6:	14,0:	45,2:	:	:	:	:	:	:	:	:	:				
EUR 10	89	11886*	11086	13226	13165	12633	16147	15906	14393	14889*	14493	12457	12096:	162377:				
	90	12800:	12538:	12070:	14207	13529	16494:	16409:	15578:	16102:	15460:	13151:	14174:	172513:				
	91	14600:	13119	15310:	33153:	:	:	:	:	:	:	:	:	:				
%	91	14,1:	4,6:	26,8:	133,4:	:	:	:	:	:	:	:	:	:				
%+	91	14,1:	9,4:	15,0:	47,6:	:	:	:	:	:	:	:	:	:				
BELG-LUXEMBOURG	89	28	23	72	82	64	48	29	74	50*	73	39	62	644*				
	90	36	-4	49	72	87	55	40	59	92	74	40	-3	597				
	91	21	40	64	110	47	105	76	125	:	:	:	:	:				
%	91	-41,7	-	30,6	52,8	-46,0	90,9	90,0	111,9	:	:	:	:	:				
%+	91	-41,7	-	54,3	53,6	17,5	31,2	38,2	49,2	:	:	:	:	:				
DANMARK	89	-	14	43	76	93	62	48	92	123	7	26	12:	596:				
	90	11	29	85	47	86	88	115	113	76	83	15	-	748				
	91	-	50	173	151	:	:	:	:	:	:	:	:	:				
%	91	-	72,8	104,3	218,2	:	:	:	:	:	:	:	:	:				
%+	91	-	24,3	78,7	117,0	:	:	:	:	:	:	:	:	:				
BR DEUTSCHLAND	89	996	855	1032	944	1089	1087	1080	1081	1291	1005	1048	1047	12556				
	90	1192:	938:	1186	1202	1242	1226	1155	1218	1133	1290	1238	1032	14053:				
	91	1322	1209	1239	1255	1501	:	:	:	:	:	:	:	:				
%	91	10,9:	28,9:	4,5	4,4	20,9	:	:	:	:	:	:	:	:				
%+	91	10,9:	18,8:	13,7:	11,2:	13,3:	:	:	:	:	:	:	:	:				
ELLADA	89	-	1	30	63	89	42	14	21	73	8	-	-	341				
	90	-	-	11	57	81	81*	78	45	91	11	-	-	455:				
	91	-	-	4	36	48	172	55	49	:	:	:	:	:				
%	91	-	-	-63,6	-36,8	-40,7	112,3*	-29,5	8,9	:	:	:	:	:				
%+	91	-	-	-63,6	-41,2	-40,9	13,0*	2,3*	3,1*	:	:	:	:	:				
ESPAÑA	89	318:	324:	460:	385:	463:	453:	315:	368:	501:	520:	380:	315:	4802:				
	90	401:	303:	398:	353:	467:	350:	283:	340:	463:	467:	232:	310:	4367:				
	91	302	298	309	-	290	289	:	:	:	:	:	:	:				
%	91	-24,7:	-1,7:	-22,4:	-	-37,9:	-17,4:	:	:	:	:	:	:	:				
%+	91	-24,7:	-14,8:	-22,4:	-	-37,9:	-17,4:	:	:	:	:	:	:	:				
FRANCE	89	5346	5528	7135	5918	6359	8831	7400	7263	8358	8213	6576	6693	83621				
	90	6367	4347	8222	6423	6938	9682	7878	7139	8893	8792	6575	7830	91086				
	91	7029	6659	8657	7157	7811	10764	8837	:	:	:	:	:	:				
%	91	10,4	4,9	5,3	11,4	12,6	11,2	12,2	:	:	:	:	:	:				
%+	91	10,4	7,7	6,7	7,8	8,8	9,3	9,7	:	:	:	:	:	:				
IRELAND	89	285	137	186	204	105	188	415	560	467	277	207	251	3282				
	90	424:	189:	226	280	128	262:	627:	698:	490	262	165	217	3968:				
	91	386:	282	262:	288:	221:	317:	:	:	:	:	:	:	:				
%	91	-8,8:	49,5:	15,9:	2,9:	73,1:	20,8:	:	:	:	:	:	:	:				
%+	91	-8,8:	9,1:	11,0:	8,9:	15,5:	16,4:	:	:	:	:	:	:	:				
ITALIA	89	1829*	1846	1896	2422	1806	2546	2484	1914	1333	2083	2083	1751	23992*				
	90	1895	2376	2087	2703	2012	2042	2027	2169	2179:	1866:	2139:	2189:	25683:				
	91	2251	1960	1879	20488	2174	:	:	:	:	:	:	:	:				
%	91	18,3	-17,5	-10,0	658,0	8,1	:	:	:	:	:	:	:	:				
%+	91	18,8	-1,4	-4,2	193,3	159,7	:	:	:	:	:	:	:	:				
NEDERLAND	89	190	221	213	193	232	283	265	319	308	290	283	276	3073				
	90	228	206	204	160	339	288	348	314	250	283	311	287	3218				
	91	265	266	315	290	327	307	351	:	:	:	:	:	:				
%	91	16,2	29,1	54,4	81,3	-3,5	6,6	0,9	:	:	:	:	:	:				
%+	91	16,2	22,4	32,6	42,4	28,7	24,2	19,6	:	:	:	:	:	:				
PORTUGAL	89	-:	-:	41:	-:	-:	19:	19:	-:	65:	38:	38:	78:	298:				
	90	34:	-:	-:	-:	-:	-:	-:	-:	-:	-:	-:	-:	34:				
	91	-:	-:	-:	16	158:	:	:	:	:	:	:	:	:				
%	91	-:	-:	-:	-:	-:	:	:	:	:	:	:	:	:				
%+	91	-:	-:	-:	-:	-:	:	:	:	:	:	:	:	:				
UNITED KINGDOM	89	3212	2462	2618	3264	2796	3060	4171	3069	2886	2536	2195	2004	34273				
	90	2648	2458	-:	3262	2616	2770	4141	3823	2897	2800	2668	2622	32705:				
	91	3327	2654	2717	3378	2855	3039:	4371	3649	:	:	:	:	:				
%	91	25,6	8,0	-:	3,6	9,1	9,7:	5,6	-4,6	:	:	:	:	:				
%+	91	25,6	17,1	-:	44,3:	35,9:	30,7:	24,8:	19,7:	:	:	:	:	:				

## NUTZUNG DER BRUETEREIEN

## UTILISATION OF HATCHERIES

## ACTIVITE DES COUVOIRS

LEGERASSEN  
(WEIBL. ZUCHT- UND VERMEHRUNGSKUEKEN)LAYING STOCK  
(GRANDPARENT & PARENT FEMALES)POULETTES DE RACE PONTE  
(SELECTION & MULTIPLICATION)

	1000 EINHEITEN					1000 UNITS					1000 UNITES				
	EINGELEGT BRUTEIER					EGGS PLACED IN INCUBATION					OEUFS MIS EN INCUBATION				
	I I I	I JAN I	I FEB I	I MAR I	I APR I	I MAY I	I JUN I	I JUL I	I AUG I	I SEP I	I OCT I	I NOV I	I DEC I	I TOTAL I	I I I
EUR 12	89	1539:	1766:	1751:	1361:	2377:	2003:	1880:	2115:	1892:	1767:	1519:	1370:	21339:	
	90	2026	1695	2281:	2419:	1983:	2514	2855	2582	2288:	1792	1592:	1980:	26007:	
	91	1702	:	:	:	:	:	:	:	:	:	:	:	:	
%	91	-16,0	:	:	:	:	:	:	:	:	:	:	:	:	
%+	91	-16,0	:	:	:	:	:	:	:	:	:	:	:	:	
EUR 10	89	1539	1766	1751:	1361:	2377	2003	1880*	2115	1892*	1767:	1519:	1370:	21339:	
	90	1762	1424	1935:	2419:	1983:	2511	2852	2579	2284:	1790	1592:	1980:	25111:	
	91	1702	:	:	:	:	:	:	:	:	:	:	:	:	
%	91	-3,4	:	:	:	:	:	:	:	:	:	:	:	:	
%+	91	-3,4	:	:	:	:	:	:	:	:	:	:	:	:	
BELGIE/BELGIQUE	89	46	72	:-	:-	76	:-	:-	:-	:-	:-	:-	104	298:	
	90	-	-	-	-	-	-	-	-	-	-	-	-	-	
	91	-	-	14	-	-	-	49	-	-	-	-	-	-	
%	91	-	-	-	-	-	-	-	-	-	-	-	-	-	
%+	91	-	-	-	-	-	-	-	-	-	-	-	-	-	
DANMARK	89	-	-	4	4	3	2	4	3	-*	-	-	-	20:	
	90	-	-	4	2	5	4	4	5	-	-	-	-	24:	
	91	-	-	6	5	6	1	2	2	-	-	-	-	:	
%	91	-	-	50,0	150,0	20,0	50,0	-75,0	-60,0	:	:	:	:	:	
%+	91	-	-	50,0	83,3	54,5	53,3	28,3	8,3	:	:	:	:	:	
BR DEUTSCHLAND	89	554	682	490	342	750	556	496	484	467	366	288	519	5994	
	90	614	331	559	1013	853	964	861	925	555	422	447	479	8023	
	91	552	610	499	558	565	:	:	:	:	:	:	:	:	
%	91	-10,0	84,5	-10,7	-44,9	-33,8	:	:	:	:	:	:	:	:	
%+	91	-10,0	23,1	10,5	-11,8	-17,4	:	:	:	:	:	:	:	:	
ELLADA	89	-	-	-	-	-	-	-	-	-	-	-	-	-	
	90	-	-	-	-	-	-	-	-	-	-	-	-	-	
	91	-	-	-	-	-	-	-	-	-	-	-	-	-	
%	91	-	-	-	-	-	-	-	-	-	-	-	-	-	
%+	91	-	-	-	-	-	-	-	-	-	-	-	-	-	
ESPAÑA	89	-	-	-	-	-	-	-	-	-	-	-	-	-	
	90	259	266	342	-	-	-	-	-	-	-	-	-	867	
	91	-	-	-	-	-	-	-	-	-	-	-	-	-	
%	91	-	-	-	-	-	-	-	-	-	-	-	-	-	
%+	91	-	-	-	-	-	-	-	-	-	-	-	-	-	
FRANCE	89	257	308	570	409	352	421	383	647	718	515	273	227	5080	
	90	311	260	494	261	256	504	525	584	767	318	217	255	4752	
	91	167	332	546	467	344	304	507	:	:	:	:	:	:	
%	91	-46,3	27,7	10,5	78,9	34,4	-39,7	-3,4	:	:	:	:	:	:	
%+	91	-46,3	-12,6	-1,9	14,0	17,3	3,5	2,1	:	:	:	:	:	:	
IRELAND	89	-	45	-	14	16	10	-*	-	-*	-	14	-	99:	
	90	10	-	-	-	4	-	-	-	-	-	-	29	43	
	91	15	-	-	12	10	-	-	-	-	-	-	-	-	
%	91	48,0	-	-	-	147,6	-	-	-	-	-	-	-	-	
%+	91	48,0	-	-	-	161,1	-	-	-	-	-	-	-	-	
ITALIA	89	102	137	116	101	194	231	190	150	130	110	108	148	1717	
	90	170	186	95	117	140	112	286	184	170	19*	160	18*	2000	
	91	159	183	175	191	269	:	:	:	:	:	:	:	:	
%	91	-6,5	-1,6	84,2	63,2	92,1	:	:	:	:	:	:	:	:	
%+	91	-6,5	-3,9	14,6	24,6	38,0	:	:	:	:	:	:	:	:	
LUXEMBOURG	89	-	-	-	-	-	-	-	-	-	-	-	-	-	
	90	-	-	-	-	-	-	-	-	-	-	-	-	-	
	91	-	-	-	-	-	-	-	-	-	-	-	-	-	
%	91	-	-	-	-	-	-	-	-	-	-	-	-	-	
%+	91	-	-	-	-	-	-	-	-	-	-	-	-	-	
NEDERLAND	89	520	440	450	370	800	650	600	660	420	570	720	270	6470	
	90	430	450	640	819	552	761	994	652	720	686	618	914	8236	
	91	630	606	598	434	420	502	630	:	:	:	:	:	:	
%	91	46,5	34,7	-6,6	-47,0	-23,9	-34,0	-36,6	:	:	:	:	:	:	
%+	91	46,5	40,5	20,7	-3,0	-7,0	-12,7	-17,8	:	:	:	:	:	:	
PORTUGAL	89	-	-	-	-	-	-	-	-	-	-	-	-	-	
	90	5	5	4	-	-	2	3	4	4	2	-	-	29	
	91	-	-	-	-	-	-	-	-	-	-	-	-	-	
%	91	-	-	-54,5	-	-	-	-	-	-	-	-	-	-	
%+	91	-	-	-86,1	-	-	-	-	-	-	-	-	-	-	
UNITED KINGDOM	89	60	82	121	121	186	133	207	171	157	206	116	102	1662	
	90	227	197	143	207	173	166	182	229	72	166	150	121	2033	
	91	179	100	211	169	82	144	188	179	:	:	:	:	:	
%	91	-21,1	-49,2	47,6	-18,4	-52,6	-13,3	3,3	-21,8	:	:	:	:	:	
%+	91	-21,1	-34,2	-13,6	-14,9	-21,8	-20,5	-17,1	-17,8	:	:	:	:	:	

11.11.91

TAB - 008

## NUTZUNG DER BRUETEREIEN

## UTILISATION OF HATCHERIES

## ACTIVITE DES COUVIORS

LEGERASSEN  
(WEIBL. ZUCHT- UND VERMEHRUNGSKUEKEN)LAYING STOCK  
(GRANDPARENT & PARENT FEMALES)POULETTES DE PACE POINTE  
(SELECTION & MULTIPLICATION)

	1000 EINHEITEN					1000 UNITS					1000 UNITES				
	GESSCHLUEPFTE KUEKEN					CHICKS HATCHED					POUSSINS ECLOS				
	I JAN	I FEB	I MAR	I APR	I MAY	I JUN	I JUL	I AUG	I SEP	I OCT	I NOV	I DEC	I TOTAL	I	
EUR 12	89	415:	577:	729:	565:	567:	578:	596:	633:	599:	548:	418:	505:	6730:	
	90	521	637	753	679	683	799	884	757	786:	630	579:	553	8262:	
%	91	614	608	613	1341	:	:	:	:	:	:	:	:	:	
%+	91	17,8	-4,5	-18,6	97,4	:	:	:	:	:	:	:	:	:	
	91	17,8	5,5	-4,0	22,6	:	:	:	:	:	:	:	:	:	
EUR 10	89	415	577	729	565	567:	578	596	633*	599	548	418	505	6730:	
	90	426	578	626	604	683	799	884	757	786:	630	579:	553	7904:	
%	91	614	608	613	1330	1309	:	:	:	:	:	:	:	:	
%+	91	44,0	5,2	-1,7	120,0	91,6	:	:	:	:	:	:	:	:	
	91	44,0	21,7	12,7	41,7	53,4	:	:	:	:	:	:	:	:	
BELGIE/BELGIQUE	89	-	25	29	6	5	45	35	5	-	3	10	-	163	
	90	-	7	8	6	9	1	23	-	-	3	16	4	77	
%	91	9	-	-	7	-	8	99	-	:	:	:	:	:	
%+	91	-	-	-	16,7	-	700,0	330,4	-	:	:	:	:	:	
	91	-	-	-	-22,0	-	-21,3	129,9	-	:	:	:	:	:	
DANMARK	89	-	-	1	1	1	1	-	1	-	-	-	-	5	
	90	-	-	1	-	1	1	-	2	-	-	-	-	5:	
%	91	-	-	1	1	1	2	1	-	:	:	:	:	:	
%+	91	-	-	-	-	-	100,0	-	-	:	:	:	:	:	
	91	-	-	-	-	50,0	66,7	-	-	:	:	:	:	:	
BR DEUTSCHLAND	89	179	176	194	149	138	209	144	201	166	150	55	102	1863	
	90	149	159	152	188	326	305	298	196	285	197	159	108	2520	
%	91	164	185	226	245	191	:	:	:	:	:	:	:	:	
%+	91	10,4	16,8	48,9	30,6	-41,4	:	:	:	:	:	:	:	:	
	91	10,4	13,7	25,3	26,8	4,0	:	:	:	:	:	:	:	:	
ELLADA	89	-	-	-	-	-	-	-	-	-	-	-	-	-	
	90	-	-	-	-	-	-	-	-	-	-	-	-	-	
%	91	-	-	-	-	-	-	-	-	-	-	-	-	-	
%+	91	-	-	-	-	-	-	-	-	-	-	-	-	-	
ESPANA	89	-:	-:	-:	-:	-:	-:	-:	-:	-:	-:	-:	-:	-:	
	90	95	59	129	75	-	-	-	-	-	-	-	-	358	
%	91	-	-	-	11	-	-	-	-	-	-	-	-	-	
%+	91	-	-	-	-85,3	-	-	-	-	-	-	-	-	-	
	91	-	-	-	-96,9	-	-	-	-	-	-	-	-	-	
FRANCE	89	84	96	160	138	96	152	125	204	227	163	86	72	1603	
	90	97	74	162	87	74	166	167	185	224	118	68	77	1499	
%	91	54	105	166	137	102	99	163	:	:	:	:	:	:	
%+	91	-44,3	41,9	2,5	57,5	37,8	-40,4	-2,4	:	:	:	:	:	:	
	91	-44,3	-7,0	-2,4	10,0	14,2	0,5	-0,1	:	:	:	:	:	:	
IRELAND	89	-	7	3	10	-:	4	9	-	-	-	4	6	42:	
	90	4	3	-	5	3	4	3	6	-	-	-	-	27	
%	91	1	-	3	3	-	1	:	:	:	:	:	:	:	
%+	91	-68,6	-	-	-37,5	-	-75,0	-	:	:	:	:	:	:	
	91	-68,6	-	-	-39,8	-	-57,1	-	:	:	:	:	:	:	
ITALIA	89	51	37	51	44	37	72	76	72	58	48	40	39	625	
	90	55	64	69	37	43	53	43	109	71	64	75	62	743	
%	91	68	60	70	656	707	:	:	:	:	:	:	:	:	
%+	91	24,5	-6,1	1,7	1668,2	1532,8	:	:	:	:	:	:	:	:	
	91	24,5	8,0	5,7	280,3	482,8	:	:	:	:	:	:	:	:	
LUXEMBOURG	89	-	-	-	-	-	-	-	-	-	-	-	-	-	
	90	-	-	-	-	-	-	-	-	-	-	-	-	-	
%	91	-	-	-	-	-	-	-	-	-	-	-	-	-	
%+	91	-	-	-	-	-	-	-	-	-	-	-	-	-	
NEDERLAND	89	82	120	77	71	197	75	157	50	93	135	107	143	1307	
	90	78	164	106	173	148	147	158	144	135	153	168	162	1736	
%	91	151	137	97	113	131	77	136	:	:	:	:	:	:	
%+	91	93,6	-16,5	-8,5	-34,7	-11,5	-47,6	-13,9	:	:	:	:	:	:	
	91	93,6	19,0	10,6	-4,4	-6,0	-13,5	-13,6	:	:	:	:	:	:	
PORTUGAL	89	-	-	-	-	-	-	-	-	-	-	-	-	-	
	90	-	-	-	-	-	-	-	-	-	-	-	-	-	
%	91	-	-	-	-	-	-	-	-	-	-	-	-	-	
%+	91	-	-	-	-	-	-	-	-	-	-	-	-	-	
UNITED KINGDOM	89	19	116	213	146	93	21	50	100	55	49	116	143	1121	
	90	44	108	127	109	79	123	196	118	65	95	93	140	1297	
%	91	166	121	51	168	177	151	170	216	:	:	:	:	:	
%+	91	277,3	12,0	-59,8	54,1	124,1	22,8	-13,3	83,1	:	:	:	:	:	
	91	277,3	88,8	21,1	30,4	46,3	41,4	27,7	35,0	:	:	:	:	:	



NUTZUNG DER BRUTEREIEN

UTILISATION OF HATCHERIES

ACTIVITE DES COUVOIRS

LEGERASSEN (KUEKEN FUER DIE LEGENUTZUNG)

LAYING STOCK (FEMALES FOR LAYING)

POULETTES DE RACE PONTE (UTILISATION)

	I	I	I	I	I	I	I	I	I	I	I	I	I	I	I	I	I
	JAN	FEB	MAR	APR	MAY	JUN	JUL	AUG	SEP	OCT	NOV	DEC	TOTAL				

1000 EINHEITEN EINGELEGT BRUTEIER

1000 UNITS EGGS PLACED IN INCUBATION

1000 UNITES OEUFs MIS EN INCUBATION

<b>EUR 12</b>																	
	89	48810	49552	62911	59023	55914	51314	48680	54978	51563	48088	49643	42711	623186			
	90	52839	50871	59551	57035	57543	52125	50795	50828	51766	52957	52200	49073	637584			
	91	53661	53602	58446	53883	59444	:	:	:	:	:	:	:	:			
%	91	1,6	5,4	-1,9	-5,5	3,3	:	:	:	:	:	:	:	:			
%+	91	1,6	3,4	1,5	-0,3	0,4	:	:	:	:	:	:	:	:			
<b>EUR 10</b>																	
	89	39246	40068	51744	49817	44776	40830	40262	45915	42880	39586	40215	34739	510077			
	90	43431	41829	49717	49174	48822	43012	41267	41480	42962	43069	43141	40269	528174			
	91	43712	44011	49230	49573	48771	:	:	:	:	:	:	:	:			
%	91	0,6	5,2	-1,0	0,8	-0,1	:	:	:	:	:	:	:	:			
%+	91	0,6	2,9	1,5	1,3	1,0	:	:	:	:	:	:	:	:			
<b>BELGIE/BELGIQUE</b>																	
	89	2639	2465	3876	3541	3301	3103	2849	3010	2797	2766	3412	2382	36141			
	90	3358	2593	3062	3411	3527	2645	3130	2232	2653	2975	2935	2876	35397			
	91	3316	3602	3003	3419	3514	1910	2521	2915	:	:	:	:	:			
%	91	-1,3	38,9	-1,9	0,2	-0,4	-27,8	-19,5	30,6	:	:	:	:	:			
%+	91	-1,3	16,2	10,1	7,4	5,7	0,9	-2,0	1,0	:	:	:	:	:			
<b>DANMARK</b>																	
	89	741	869	1369	986	640	744	646	890	798	585	1003	1065	10334			
	90	876	702	1296	1084	1323	870	358	1117	994	923	1414	629	11586			
	91	858	1017	1356	951	1005	1340	1598	841	:	:	:	:	:			
%	91	-0,9	44,9	4,6	-12,3	-24,0	54,0	346,4	-24,7	:	:	:	:	:			
%+	91	-0,9	19,5	12,8	5,9	-1,6	6,3	25,0	17,7	:	:	:	:	:			
<b>BR DEUTSCHLAND</b>																	
	89	7888	9062	9811	8894	8700	6658	7817	9659	8000	5237	6140	5077	92943			
	90	7800	8171	10032	9091	8664	6376	7816	9135	6914	6339	6914	6926	94178			
	91	8350	8510	9538	9573	9098	:	:	:	:	:	:	:	:			
%	91	7,0	4,1	-4,9	5,3	5,0	:	:	:	:	:	:	:	:			
%+	91	7,0	5,6	1,5	2,5	3,0	:	:	:	:	:	:	:	:			
<b>ELLADA</b>																	
	89	702	667	1144	987	966	786	441	536	445	528	499	186	7887			
	90	672	1043	1104	884	1101	1101	487	538	394	524	416	316	8580			
	91	319	1312	1770	1763	1362	1280	531	446	:	:	:	:	:			
%	91	-52,5	25,8	60,3	99,4	23,7	16,3	9,0	-17,1	:	:	:	:	:			
%+	91	-52,5	-4,9	20,6	39,5	35,8	32,2	30,4	26,7	:	:	:	:	:			
<b>ESPAÑA</b>																	
	89	8293	8424	9285	7890	9722	9728	8132	8695	7907	7550	8453	7029	101108			
	90	8044	7919	8456	7245	8169	7871	8552	8426	7690	8465	7887	7392	96116			
	91	8292	7817	7364	2155	8674	8088	:	:	:	:	:	:	:			
%	91	3,1	-1,3	-12,9	-70,3	6,2	2,8	:	:	:	:	:	:	:			
%+	91	3,1	0,9	-3,9	-19,1	-13,9	-11,1	:	:	:	:	:	:	:			
<b>FRANCE</b>																	
	89	8288	7858	12930	12422	10054	11326	9524	11664	11648	9834	9690	9952	125190			
	90	7806	7950	13248	11872	11258	11960	8466	8336	12690	10028	10438	10378	124430			
	91	8620	9594	13002	11670	10936	13108	9512	:	:	:	:	:	:			
%	91	10,4	20,7	-1,9	-1,7	-2,9	9,6	12,4	:	:	:	:	:	:			
%+	91	10,4	15,6	7,6	4,9	3,2	4,4	5,4	:	:	:	:	:	:			
<b>IRELAND</b>																	
	89	259	187	299	498	552	257	245	277	419	334	411	360	4097			
	90	515	481	392	476	377	368	458	347	399	477	394	310	4993			
	91	395	416	487	586	384	372	:	:	:	:	:	:	:			
%	91	-23,3	-13,6	24,4	23,2	1,9	1,1	:	:	:	:	:	:	:			
%+	91	-23,3	-18,6	-6,5	1,1	1,2	1,2	:	:	:	:	:	:	:			
<b>ITALIA</b>																	
	89	4220	5163	6745	5384	4770	4305	4133	4018	4387	4016	4050	3890	55081			
	90	5838	5517	4362	4475	5946	4331	4537	5202	4341	5692	5818	5754	61813			
	91	5578	5179	4861	4398	5466	:	:	:	:	:	:	:	:			
%	91	-4,5	-6,1	11,4	-1,7	-8,1	:	:	:	:	:	:	:	:			
%+	91	-4,5	-5,3	-0,6	-0,9	-2,5	:	:	:	:	:	:	:	:			
<b>LUXEMBOURG</b>																	
	89	-	-	-	-	-	-	-	-	-	-	-	-	-			
	90	-	-	-	-	-	-	-	-	-	-	-	-	-			
	91	-	-	-	-	-	-	-	-	-	-	-	-	-			
%	91	-	-	-	-	-	-	-	-	-	-	-	-	-			
%+	91	-	-	-	-	-	-	-	-	-	-	-	-	-			
<b>NEDERLAND</b>																	
	89	7590	8620	9520	9600	9510	7230	7350	8670	8420	7710	8080	6130	98430			
	90	7970	8520	9960	9089	9944	7855	8870	8812	7202	7908	8004	7105	101239			
	91	7942	7316	8349	8938	10400	7596	7762	:	:	:	:	:	:			
%	91	-0,4	-14,1	-16,2	-1,7	4,6	-3,3	-12,5	:	:	:	:	:	:			
%+	91	-0,4	-7,5	-10,7	-8,4	-5,6	-5,2	-6,3	:	:	:	:	:	:			
<b>PORTUGAL</b>																	
	89	1271	1060	1882	1316	1416	756	286	368	776	952	975	943	12001			
	90	1364	1123	1378	616	552	1242	975	922	1114	1423	1172	1412	13293			
	91	1657	1774	1852	2155	1999	1320	636	745	:	:	:	:	:			
%	91	21,5	58,0	34,4	249,9	262,2	6,3	-34,8	-19,2	:	:	:	:	:			
%+	91	21,5	38,0	36,7	66,0	87,5	71,4	57,1	48,5	:	:	:	:	:			
<b>UNITED KINGDOM</b>																	
	89	6919	5178	6050	7505	6283	6422	7256	7191	5966	8576	6930	5697	79973			
	90	8596	852	6261	6683	6683	7507	7145	5761	7375	8203	6808	5975	85959			
	91	8324	766	6864	8275	6607	7027	7946	6129	:	:	:	:	:			
%	91	-3,2	3,1	9,6	-5,9	-1,1	-6,4	11,2	6,4	:	:	:	:	:			
%+	91	-3,2	-0,4	2,5	0,1	-0,1	-1,2	0,5	1,1	:	:	:	:	:			

## NUTZUNG DER BRUETEREIERN

## UTILISATION OF HATCHERIES

## ACTIVITE DES COUVOIRS

LEGERASSEN  
(KUEKEN FUER DIE LEGENUIZUNG)LAYING STOCK  
(FEMALES FOR LAYING)POULETTES DE RACE PONTE  
(UTILISATION)

	1000 EINHEITEN GESSCHLUEPFTE KUEKEN												1000 UNITS CHICKS HATCHED					1000 UNITS POUSSINS ECLOS				
	I I I	I I I	I I I	I I I	I I I	I I I	I I I	I I I	I I I	I I I	I I I	I I I	I I I	I I I	I I I	I I I	I I I	I I I	I I I			
	JAN	FEB	MAR	APR	MAY	JUN	JUL	AUG	SEP	OCT	NOV	DEC	TOTAL									
EUR 12	89	18183	18499	23192	23378	23094	21523	19917	18578	20894	19601	19123	18778	244760								
	90	18081	19124	22933	21057	22902	22332	20648	18931	19584	20444	20337	19575	245949*								
	91	19905	22684	22329	38464	40099	:	:	:	:	:	:	:	:								
	%	91	10,1	18,6	-2,6	82,7	75,1	:	:	:	:	:	:	:								
	%+	91	10,1	14,5	7,9	27,3	37,8	:	:	:	:	:	:	:								
EUR 10	89	14247	14806	18933	19759	18838	17296	16407	15188	17488	16273	15308	15484	200028								
	90	14834	15784	19252	17908	19606	18975	16813	15618	16567	16628	16910	16356	205254*								
	91	16293	16711	18754	37703	36105	:	:	:	:	:	:	:	:								
	%	90	4,1	5,4	3,9	0,1	0,9	2,4	2,4	2,4	1,6	1,6	2,4	2,6								
	%+	91	9,8	7,8	3,8	32,0	43,7	:	:	:	:	:	:	:								
BELGIE/BELGIQUE	89	887	1119	1195	1439	1320	1440	1110	1436	1272	1160	1377	1140	14895								
	90	1230	1062	1092	1393	1618	1175	1323	1101	976	1245	1208	1198	14621								
	91	1359	1278	1437	1239	1465	1347	754	983	:	:	:	:	:								
	%	91	10,5	20,3	31,6	-11,1	-9,5	14,6	-43,0	-10,7	:	:	:	:								
	%+	91	10,5	15,1	20,4	11,2	6,0	7,3	-0,2	-1,3	:	:	:	:								
DANMARK	89	218	291	407	406	274	278	243	273	367	205	263	416	3641								
	90	343	312	358	391	476	407	250	225	386	336	419	243	4146								
	91	250	362	457	405	315	466	372	249	:	:	:	:	:								
	%	91	-27,1	16,0	27,7	3,6	-33,8	14,5	48,8	10,7	:	:	:	:								
	%+	91	-27,1	-6,6	5,5	5,0	-4,8	-1,4	3,5	4,1	:	:	:	:								
BR DEUTSCHLAND	89	2751	3122	4364	3440	3472	3043	2630	3218	3379	2792	1688	2127	36026								
	90	2259	2819	3749	3535	3636	2818	2554	3169	2995	2775	2995	2405	35708								
	91	2926	3020	3655	3767	3929	:	:	:	:	:	:	:	:								
	%	91	29,5	7,2	-2,5	6,6	8,1	:	:	:	:	:	:	:								
	%+	91	29,5	17,1	8,8	8,1	8,1	:	:	:	:	:	:	:								
ELLADA	89	168	311	391	383	333	305	170	192	135	93	186	141	2808								
	90	155	294	479	418	451	451	273	147	135	182	195	105	3285*								
	91	-	472	753	903	728	552	315	144	:	:	:	:	:								
	%	91	-	60,5	57,2	116,0	61,4	22,4	15,4	-2,0	:	:	:	:								
	%+	91	-	5,1	32,0	58,1	58,9	51,6	47,7	44,9	:	:	:	:								
ESPANA	89	3639	3363	3654	3145	3722	3824	3311	3284	3189	3044	3539	3008	40722								
	90	2778	2840	3224	2954	3137	3005	3537	3023	2942	3362	3064	2847	36713								
	91	3068	3191	2955	-	3419	3054	:	:	:	:	:	:	:								
	%	91	10,4	12,4	-8,3	-	9,0	1,6	:	:	:	:	:	:								
	%+	91	10,4	11,4	4,2	-	-15,4	-12,5	:	:	:	:	:	:								
FRANCF	89	3144	2786	4406	4069	4376	4414	3139	2779	3800	3414	3592	4078	43997								
	90	2713	2992	4279	4353	4397	5143	3298	3012	4092	3729	3622	4275	45905								
	91	3113	3228	4431	4046	4408	5393	3671	:	:	:	:	:	:								
	%	91	14,7	7,9	3,6	-7,1	0,3	4,9	11,3	:	:	:	:	:								
	%+	91	14,7	11,1	7,9	3,4	2,6	3,1	4,1	:	:	:	:	:								
IRELAND	89	144	146	91	179	174	169	93	83	115	194	147	146	1679								
	90	189	186	187	185	154	154	166	106	156	185	144	121	1932								
	91	151	136	149	203	192	161	:	:	:	:	:	:	:								
	%	91	-19,8	-26,9	-20,3	9,5	24,6	4,7	:	:	:	:	:	:								
	%+	91	-19,8	-23,3	-22,3	-14,4	-7,7	-5,9	:	:	:	:	:	:								
ITALIA	89	1692	1688	2117	2799	2288	1932	1722	1736	1728	1777	1707	1715	22900								
	90	1695	2452	2317	1854	1924	2497	2212	1950	2185	1871	2419	2473	25850								
	91	2417	2343	2176	20416	18472	:	:	:	:	:	:	:	:								
	%	91	42,6	-4,4	-6,1	1001,3	860,0	:	:	:	:	:	:	:								
	%+	91	42,6	14,8	7,3	228,8	347,4	:	:	:	:	:	:	:								
LUXEMBOURG	89	-	-	-	-	-	-	-	-	-	-	-	-	-								
	90	-	-	-	-	-	-	-	-	-	-	-	-	-								
	91	-	-	-	-	-	-	-	-	-	-	-	-	-								
	%	91	-	-	-	-	-	-	-	-	-	-	-	-								
	%+	91	-	-	-	-	-	-	-	-	-	-	-	-								
NEDERLAND	89	3601	3049	4064	4133	4230	3283	3187	3417	3891	3752	3683	3179	43469								
	90	3146	2844	4237	2669	4158	3637	3223	3670	3047	3018	3015	3135	39849								
	91	3019	2947	3021	3467	4065	3506	2952	:	:	:	:	:	:								
	%	91	-4,0	1,8	-28,7	29,9	-2,2	-3,6	-8,4	:	:	:	:	:								
	%+	91	-4,0	-1,2	-12,6	-3,8	-3,5	-4,1	:	:	:	:	:	:								
PORTUGAL	89	297	330	605	474	534	403	199	106	217	283	276	286	4010								
	90	469	500	457	194	159	351	297	290	75	454	363	372	3982								
	91	544	2782	620	761	575	594	227	152	:	:	:	:	:								
	%	91	16,0	456,4	35,7	291,3	261,7	69,1	-23,6	-47,6	:	:	:	:								
	%+	91	16,0	243,2	176,7	190,5	196,8	175,8	151,4	130,1	:	:	:	:								
UNITED KINGDOM	89	1642	2294	1899	2910	2371	2433	4112	2054	2802	2887	2666	2543	30613								
	90	3105	2774	2555	3110	2792	2693	3514	2238	2595	3287	2893	2402	33958								
	91	3058	2925	2675	3257	2532	2732	3226	2356	:	:	:	:	:								
	%	91	-1,5	5,4	4,7	4,7	-9,3	1,4	-8,2	5,3	:	:	:	:								
	%+	91	-1,5	1,8	2,7	3,2	0,8	0,9	-0,7	-0,1	:	:	:	:								

NUTZUNG DER BRUETEREIER

UTILISATION OF HATCHERIES

ACTIVITE DES COUVOIRS

FLEISCHRASSEN  
(WEIBL. ZUCHT- UND VERMEHRUNGSKUEKEN)

MEAT STOCK  
(GRANDPARENT & PARENT FEMALES)

POULETTES DE RACE CHAIR  
(SELECTION & MULTIPLICATION)

	I	I	I	I	I	I	I	I	I	I	I	I	I	I	I	I
	JAN	FEB	MAR	APR	MAY	JUN	JUL	AUG	SEP	OCT	NOV	DEC	TOTAL			

1000 EINHEITEN  
EINGELEGTE BRUTEIER

1000 UNITS  
EGGS PLACED IN INCUBATION

1000 UNITS  
OEUFS MIS EN INCUBATION

EUR 12	89	17204	15178	14716	14391	14970	15844	15897	15000	14830	17292	14844	13882	184047		
	90	16524	15625	16454	13949	16862	18146*	16687	17571	16770	17642	16898	17769	200897		
	91	17313	16679	16709	15053	15515	:	:	:	:	:	:	:	:		
%	91	4,8	6,7	1,5	7,9	-8,0	:	:	:	:	:	:	:	:		
%+	91	4,8	5,7	4,3	5,1	2,3	:	:	:	:	:	:	:	:		
EUR 10	89	15450	13378	13035	12894	13108	13824	14089	13294	13212	15740	13622	12454	164099		
	90	15308	14297	14535	12914	13558	15174*	14867	15209	14582	15208	15166	16253	177067		
	91	16102	15289	15280	14997	14499	:	:	:	:	:	:	:	:		
%	91	5,2	6,9	5,1	16,1	6,9	:	:	:	:	:	:	:	:		
%+	91	5,2	6,0	5,7	8,1	7,9	:	:	:	:	:	:	:	:		
BELGIE/BELGIQUE	89	254	217	88	168	237	201	177	196	113	198	261	245	2355		
	90	328	226	499	402	382	436	418	304	193	173	160	433	3954		
	91	382	345	802	142	190	83	685	345	:	:	:	:	:		
%	91	16,5	52,7	60,7	-64,7	-50,3	-81,0	63,9	13,5	:	:	:	:	:		
%+	91	16,5	31,2	45,2	14,8	1,3	-14,5	-2,3	-0,7	:	:	:	:	:		
DANMARK	89	657	539	602	656	164	269	584	337	951	621	484	778	6643		
	90	778	476	676	575	723	421	540	862	724	459	810	560	7604		
	91	380	426	839	464	547	646	444	526	:	:	:	:	:		
%	91	-51,2	-10,5	24,1	-19,3	-24,3	53,4	-17,8	-39,0	:	:	:	:	:		
%+	91	-51,2	-35,7	-14,8	-15,8	-17,7	-9,5	-10,6	-15,4	:	:	:	:	:		
BR DEUTSCHLAND	89	1537	1543	1150	1096	1358	866	1205	1197	1001	1216	1195	533	13896		
	90	1590	1671	1618	1583	1567	1480	1076	1418	1659	1872	1659	1725	18918		
	91	1296	1169	1434	1536	1098	:	:	:	:	:	:	:	:		
%	91	-18,5	-30,1	-11,4	-3,0	-29,9	:	:	:	:	:	:	:	:		
%+	91	-18,5	-24,4	-20,1	-15,9	-18,6	:	:	:	:	:	:	:	:		
ELLADA	89	-	-	-	-	-	-	-	-	-	-	-	-	-		
	90	-	-	-	-	-	-*	-	-	-	-	-	-	-		
	91	-	-	-	-	-	-	-	-	-	-	-	-	-		
%	91	-	-	-	-	-	-*	-	-	-	-	-	-	-		
%+	91	-	-	-	-	-	-*	-*	-*	-*	-*	-*	-*	-*		
ESPAÑA	89	1371	1211	1241	1148	1206	1292	1202	1257	1182	1187	764	1085	14146		
	90	890	823	963	1	1341	1167	1180	1095	1113	1202	1142	1059	11976		
	91	817	922	938	28	993	1205	:	:	:	:	:	:	:		
%	91	-8,2	12,0	-2,6	2551,5	-26,0	3,3	:	:	:	:	:	:	:		
%+	91	-8,2	1,5	0,0	1,0	-8,0	-5,4	:	:	:	:	:	:	:		
FRANCE	89	2459	2442	2432	2364	2810	2868	2075	2166	2507	2362	1965	2564	29014		
	90	2596	2895	3172	2717	2820	3849	2756	2606	3185	2294	2741	3659	35290		
	91	3271	3606	3520	2745	2952	3864	3486	:	:	:	:	:	:		
%	91	26,0	24,6	11,0	1,0	4,7	0,4	26,5	:	:	:	:	:	:		
%+	91	26,0	25,2	20,0	15,5	13,3	10,6	12,7	:	:	:	:	:	:		
IRELAND	89	287	188	181	233	183	189	278	324	230	314	222	258	2887		
	90	374	261	265	390	321	315	418	309	253	349	283	290	3828		
	91	408	344	290	480	420	378	:	:	:	:	:	:	:		
%	91	9,2	31,6	9,6	22,9	30,8	20,0	:	:	:	:	:	:	:		
%+	91	9,2	18,5	15,8	18,0	20,5	20,5	:	:	:	:	:	:	:		
ITALIA	89	762	660	775	761	742	1061	723	700	631	652	590	480	8537		
	90	601	530	430	563	472	511	465	373	680	795	848	812	7085		
	91	896	780	765	794	767	:	:	:	:	:	:	:	:		
%	91	49,1	47,2	77,9	41,0	62,5	:	:	:	:	:	:	:	:		
%+	91	49,1	48,2	56,4	52,3	54,2	:	:	:	:	:	:	:	:		
LUXEMBOURG	89	-	-	-	-	-	-	-	-	-	-	-	-	-		
	90	-	-	-	-	-	-	-	-	-	-	-	-	-		
	91	-	-	-	-	-	-	-	-	-	-	-	-	-		
%	91	-	-	-	-	-	-	-	-	-	-	-	-	-		
%+	91	-	-	-	-	-	-	-	-	-	-	-	-	-		
NEDERLAND	89	5710	4990	5510	4730	5600	4920	5760	5220	4930	4670	5320	4310	61670		
	90	4870	5000	4850	4393	4694	5542	5059	5571	4422	4659	4693	5254	59007		
	91	4862	4669	4033	3975	4395	3992	4350	:	:	:	:	:	:		
%	91	-0,2	-6,6	-16,8	-9,5	-6,4	-28,0	-14,0	:	:	:	:	:	:		
%+	91	-0,2	-3,4	-7,9	-8,2	-7,9	-11,7	-12,0	:	:	:	:	:	:		
PORTUGAL	89	383	589	440	349	656	728	606	449	436	366	458	343	5803		
	90	326	505	956	1034	1962	1805	640	1272	1075	1232	590	457	11854		
	91	394	468	491	28	23	29	37	33	:	:	:	:	:		
%	91	29,9	-7,3	-48,6	-97,3	-98,8	-98,4	-94,2	-97,4	:	:	:	:	:		
%+	91	20,9	3,7	-24,3	-51,0	-70,6	-78,3	-79,7	-82,3	:	:	:	:	:		
UNITED KINGDOM	89	3783	2798	2297	2886	2014	3450	3286	3154	2850	5707	3585	3287	39097		
	90	4172	3238	3026	2290	2579	2620	4135	3756	3466	4607	3972	3520	41381		
	91	4607	3951	3597	4861	4130	4378	4628	3269	:	:	:	:	:		
%	91	10,4	22,0	18,9	112,3	60,1	67,5	7,1	-13,0	:	:	:	:	:		
%+	91	10,4	15,5	16,5	33,7	38,2	42,4	35,8	28,7	:	:	:	:	:		

## NUTZUNG DER BRUETEREIEIEN

## UTILISATION OF HATCHERIES

## ACTIVITE DES COUVOIRS

FLEISCHRASSEN  
(WEIBL. ZUCHT- UND VERMEHRUNGSKUEKEN)MEAT STOCK  
(GRANDPARENT & PARENT FEMALES)POULETTES DE RACE CHAIR  
(SELECTION & MULTIPLICATION)

	1000 EINHEITEN GESSCHLUEPFTE KUEKEN					1000 UNITS CHICKS HATCHED					1000 UNITS POUSSINS				
	I I I	I I I	I I I	I I I	I I I	I I I	I I I	I I I	I I I	I I I	I I I	I I I	I I I	I I I	I I I
	JAN	FEB	MAR	APR	MAY	JUN	JUL	AUG	SEP	OCT	NOV	DEC	TOTAL		
EUR 12	89	4414	4855	4726	4223	4362	4688	4309	4624	4013	4334	4341	4129	53018	
	90	4085	5041	5609	5981	6232	5817*	5148	5654	5210	5208	4818*	5209	64013:	
	91	6003	5208	5486	7699	7494	:	:	:	:	:	:	:	:	
%	91	47,0	3,3	-2,2	28,7	20,2	:	:	:	:	:	:	:	:	
%+	91	47,0	22,8	13,3	17,8	18,3	:	:	:	:	:	:	:	:	
EUR 10	89	3695	4029	3933	3507	3497	3831	3507	3796	3258	3649	3702	3488	43892	
	90	3165	4153	4435	4445	4442	4384*	4307	4423	4561	4428	4126*	4483	51353:	
	91	5414	4552	4721	6927	7099	:	:	:	:	:	:	:	:	
%	91	71,1	9,6	6,4	55,8	59,8	:	:	:	:	:	:	:	:	
%+	91	71,1	36,2	25,0	33,4	39,1	:	:	:	:	:	:	:	:	
BELGIE/BELGIQUE	89	34	39	60	21	43	111	67	77	48	57	75	77	709	
	90	66	74	75	102	48	61	20	96	40	51	51	74	758	
	91	86	113	125	116	79	160	55	61	:	:	:	:	:	
%	91	30,3	52,7	66,7	13,7	64,6	162,3	175,0	-36,5	:	:	:	:	:	
%+	91	30,3	42,1	50,7	38,8	42,2	59,4	64,6	46,7	:	:	:	:	:	
DANMARK	89	80	74	85	77	76	79	88	92	88	100	46	108	994	
	90	87	63	96	263	74	97	89	76	116	94	86	99	1240	
	91	77	62	119	68	63	40	44	71	:	:	:	:	:	
%	91	-11,5	-1,6	24,0	-74,1	-14,9	-58,8	-50,6	-6,6	:	:	:	:	:	
%+	91	-11,5	-7,3	4,9	-36,0	-33,3	-36,9	-38,5	-35,6	:	:	:	:	:	
BR DEUTSCHLAND	89	378	520	507	437	342	363	354	511	277	478	395	289	4848	
	90	394	530	773	622	578	465	532	435	474	647	474	387	6311	
	91	679	397	516	523	505	:	:	:	:	:	:	:	:	
%	91	72,3	-25,1	-33,2	-15,9	-12,7	:	:	:	:	:	:	:	:	
%+	91	72,3	16,4	-6,2	-8,8	-9,6	:	:	:	:	:	:	:	:	
ELLADA	89	-	-	-	-	-	-	-	-	-	-	-	-	-	
	90	-	-	-	-	-	-*	-	-	-	-	-	-	-	
	91	-	-	-	-	-	-	-	-	-	-	-	-	-	
%	91	-	-	-	-	-	-*	-	-	-	-	-	-	-	
%+	91	-	-	-	-	-	-*	-*	-*	-	-	-	-	-	
ESPANA	89	416	424	431	442	424	442	474	455	401	380	261	364	4914	
	90	290	268	316	400	478	495	483	376	355	391	349	362	4563	
	91	282	285	371	761	386	405	:	:	:	:	:	:	:	
%	91	-2,8	6,3	17,4	90,3	-19,2	-18,2	:	:	:	:	:	:	:	
%+	91	-2,8	1,6	7,3	33,4	19,0	10,8	:	:	:	:	:	:	:	
FRANCC	89	688	646	736	643	741	831	640	592	675	685	490	729	8096	
	90	681	856	913	768	775	1174	844	750	903	678	719	1012	10073	
	91	872	1048	1040	820	925	1158	1097	:	:	:	:	:	:	
%	91	28,0	22,4	13,9	6,8	19,4	-1,4	30,0	:	:	:	:	:	:	
%+	91	28,0	24,9	20,8	17,5	17,8	13,5	15,8	:	:	:	:	:	:	
IRELAND	89	79	65	42	71	38	39	50	65	82	89	60	85	766	
	90	108	87	45	49	112	58	120	99	77	87	54	69	964	
	91	92	73	73	61	92	66	66	:	:	:	:	:	:	
%	91	-15,1	-15,8	61,9	22,7	-17,9	15,5	:	:	:	:	:	:	:	
%+	91	-15,1	-15,4	-0,9	3,1	-2,8	-0,5	:	:	:	:	:	:	:	
ITALIA	89	264	263	231	279	270	256	361	268	256	218	235	209	3109	
	90	172	219	193	161	203	172	184	167	138	248	290	305	2454	
	91	296	323	252	2754	2858	:	:	:	:	:	:	:	:	
%	91	72,3	47,2	30,3	1608,4	1310,0	:	:	:	:	:	:	:	:	
%+	91	72,3	58,3	49,0	386,0	583,4	:	:	:	:	:	:	:	:	
LUXEMBOURG	89	-	-	-	-	-	-	-	-	-	-	-	-	-	
	90	-	-	-	-	-	-	-	-	-	-	-	-	-	
	91	-	-	-	-	-	-	-	-	-	-	-	-	-	
%	91	-	-	-	-	-	-	-	-	-	-	-	-	-	
%+	91	-	-	-	-	-	-	-	-	-	-	-	-	-	
NEDELAND	89	1325	1383	1149	1157	1023	1344	1187	1380	1197	1312	1289	1221	14967	
	90	1019	1433	1289	1143	1496	1257	1409	1550	1317	1264	1344	1273	15794	
	91	1559	1066	1245	1104	1350	1150	1309	:	:	:	:	:	:	
%	91	53,0	-25,6	-3,4	-3,4	-9,8	-8,5	-7,1	:	:	:	:	:	:	
%+	91	53,0	7,1	3,4	1,8	-0,9	-2,1	-2,9	:	:	:	:	:	:	
PORTUGAL	89	303	402	362	274	441	415	328	373	354	304	378	277	4211	
	90	630	620	858	1136	1312	939	357	855	294	389	343	364	8097	
	91	307	371	394	11	9	12	15	13	:	:	:	:	:	
%	91	-51,3	-40,2	-54,1	-99,0	-99,3	-98,7	-95,8	-98,5	:	:	:	:	:	
%+	91	-51,3	-45,8	-49,1	-66,6	-76,0	-79,9	-80,9	-83,1	:	:	:	:	:	
UNITED KINGDOM	89	847	1039	1123	822	964	809	760	812	635	711	1112	770	10404	
	90	638	891	1051	1336	1156	1100	1109	1250	1496	1359	1108	1264	13758	
	91	1753	1470	1351	1481	1227	1337	1479	1707	:	:	:	:	:	
%	91	174,8	65,0	28,5	10,9	6,1	21,5	33,4	36,6	:	:	:	:	:	
%+	91	174,8	110,8	77,3	54,6	43,6	39,6	38,7	38,4	:	:	:	:	:	

NUTZUNG DER BRUETEREIEN

UTILISATION OF HATCHERIES

ACTIVITE DES COUVIORS

FLEISCHRASSEN  
(KUEKEN FUER DIE MAST)

MEAT STOCK  
(CHICKS FOR FATTENING)

POUSSINS DE RACE CHAIR  
(UTILISATION)

	I	I	I	I	I	I	I	I	I	I	I	I	I	I	I	I	I
	JAN	FEB	MAR	APR	MAY	JUN	JUL	AUG	SEP	OCT	NOV	DEC	TOTAL				

1000 EINHEITEN  
EINGELEGT/ BRUTEIER

1000 UNITS  
EGGS PLACED IN INCUBATION

1000 UNITES  
OEUFs MIS EN INCUBATION

EUR 12	89	329665	310997	343394	331512	334307	342785	338402	328333	342169	321420	313034	324625	3960636			
	90	343894	312041	361707	353624	344769	349655	367691	338931	354019	341762	325411	353467	4146966			
	%	8.8	18.5	5.8	-1.8	7.2	:	:	:	:	:	:	:	:	:	:	:
%+	91	8.8	13.4	10.7	7.5	7.4	:	:	:	:	:	:	:	:	:	:	:
EUR 10	89	266223	251087	274705	267494	265237	276315	275686	265761	278620	256754	247857	265395	3191127			
	90	279287	254113	293910	291508	276923	287384	300869	272870	289632	272855	258033	288765	3366144			
	%	8.5	17.8	4.4	4.9	3.5	:	:	:	:	:	:	:	:	:	:	:
%+	91	8.5	13.0	9.9	8.6	7.6	:	:	:	:	:	:	:	:	:	:	:
BELGIE/BELGIQUE	89	10747	10292	12273	11096	11471	11419	11462	11272	10717	10705	10995	10139	132588			
	90	11821	11068	12279	12647	12381	10907	12344	12270	11266	12361	11509	11669	142972			
	%	10.9	8.6	5.8	9.3	5.3	4.2	4.2	6.9	:	:	:	:	:	:	:	:
%+	91	10.9	9.8	8.4	8.6	7.9	7.4	6.9	6.9	:	:	:	:	:	:	:	:
DANMARK	89	7606	8843	11015	8506	8186	10934	9162	9488	12251	8300	9637	11339	115266			
	90	9331	9045	11313	9925	11274	9468	9733	11849	10081	8915	12445	9288	122667			
	%	1.7	6.6	2.4	0.6	-18.0	-1.8	0.6	8.9	-14.6	:	:	:	:	:	:	:
%+	91	1.7	4.1	3.5	2.8	-1.8	1.6	2.6	0.1	:	:	:	:	:	:	:	:
BR DEUTSCHLAND	89	24566	23621	23530	23867	25497	24691	25500	25864	23690	22140	22619	23238	288823			
	90	27171	21450	23866	24911	26043	21875	27289	26119	22523	23890	22523	25005	292664			
	%	-0.2	11.2	1.2	14.0	5.6	:	:	:	:	:	:	:	:	:	:	:
%+	91	-0.2	4.9	3.7	6.3	6.1	:	:	:	:	:	:	:	:	:	:	:
ELLADA	89	7958	7002	9203	8790	8557	8779	8905	8951	8498	8302	8563	8019	101527			
	90	7769	7902	8759	8802	8643	8643	9124	9376	8677	8985	8667	8000	103347			
	%	-11.9	4.3	-3.3	-0.3	11.7	0.2	1.5	2.9	:	:	:	:	:	:	:	:
%+	91	-11.9	-3.7	-3.5	-2.7	0.3	0.3	1.5	2.9	:	:	:	:	:	:	:	:
ESPAÑA	89	52621	51107	55982	52353	56042	55774	53628	52024	52439	53692	54375	50822	640859			
	90	53152	46878	56212	53640	58298	54178	53376	54814	53002	56321	55561	53437	648869			
	%	5.7	11.7	1.7	-6.6	13.4	-6.6	3.5	5.8	-4.1	:	:	:	:	:	:	:
%+	91	5.7	8.5	6.0	-11.2	-7.7	-5.8	1.0	2.9	:	:	:	:	:	:	:	:
FRANCE	89	70348	74576	87602	73941	69736	80898	72999	73282	86382	65129	63540	86490	904922			
	90	73877	75572	98944	79753	75281	93369	78927	60927	96752	73295	73101	95025	974822			
	%	6.3	5.8	-1.3	-0.8	3.5	-4.0	-0.2	:	:	:	:	:	:	:	:	:
%+	91	6.3	6.0	3.1	2.2	2.4	1.2	1.0	:	:	:	:	:	:	:	:	:
IRELAND	89	3665	2820	3000	4069	3387	3418	4288	3328	3398	3453	3517	3412	41755			
	90	4331	3326	3517	4709	3481	3951	5052	3871	3686	4236	4211	3929	48300			
	%	10.3	26.5	14.3	15.7	26.9	9.1	:	:	:	:	:	:	:	:	:	:
%+	91	10.3	17.3	16.4	16.2	18.1	16.6	:	:	:	:	:	:	:	:	:	:
ITALIA	89	40664	39932	42418	42400	46306	45749	40236	39979	43052	41564	39285	36855	496440			
	90	39664	40589	43177	43985	44899	43606	44684	46266	35200	34162	34350	31807	482389			
	%	4.7	2.6	7.8	1.4	2.2	-1.2	1.4	11.4	-23.3	-1.5	0.8	-13.6	-13.2	:	:	:
%+	91	12.8	11.7	6.1	-4.2	-9.3	:	:	:	:	:	:	:	:	:	:	:
%+	91	12.8	12.2	10.1	6.3	3.0	:	:	:	:	:	:	:	:	:	:	:
LUXEMBOURG	89	-	-	-	-	-	-	-	-	-	-	-	-	-			
	90	-	-	-	-	-	-	-	-	-	-	-	-	-			
	%	-	-	-	-	-	-	-	-	-	-	-	-	-			
%+	91	-	-	-	-	-	-	-	-	-	-	-	-				
NEDERLAND	89	34160	32420	34050	31250	35120	32980	34130	35160	33100	35800	35780	30030	403980			
	90	34960	32920	35020	35696	35282	34815	37595	36471	36190	36692	40673	38396	434710			
	%	15.6	56.7	7.8	16.6	17.7	11.3	11.4	:	:	:	:	:	:	:	:	:
%+	91	15.6	35.5	26.1	23.6	22.4	20.6	19.2	:	:	:	:	:	:	:	:	:
PORTUGAL	89	10821	8803	12707	11665	13028	10696	9088	10548	11110	10974	10802	8408	128650			
	90	11455	11050	11585	8476	9548	8093	13446	11247	11385	12586	11817	11265	131952			
	%	14.8	17.5	18.5	-26.6	21.5	-13.5	48.6	12.1	1.7	11.7	8.5	33.4	33.4	:	:	:
%+	91	29.5	61.6	59.7	143.3	126.2	139.1	40.1	77.3	:	:	:	:	:	:	:	:
%+	91	29.5	45.2	50.2	68.7	79.2	87.3	78.7	78.5	:	:	:	:	:	:	:	:
UNITED KINGDOM	89	66509	51581	51614	63575	56977	57447	69004	58437	57531	61361	53921	55874	703831			
	90	70363	52241	56585	71080	59639	60751	76121	65721	65257	70319	50555	65647	764278			
	%	11.0	23.7	13.1	7.8	4.8	2.0	-4.0	-9.1	:	:	:	:	:	:	:	:
%+	91	11.0	16.4	15.4	13.2	11.6	10.0	7.7	5.5	:	:	:	:	:	:	:	:

## NUTZUNG DER BRUETEREIERN

## UTILISATION OF HAICHERIES

## ACTIVITE DES COUVOIRS

FLEISCHRASSEN  
(KUEKEN FUER DIE MAST)MEAT STOCK  
(CHICKS FOR FATTENING)POUSSINS DE RACE CHAIP  
(UTILISATION)

	1000 EINHEITEN GESSCHLUEPFTE KUEKEN				1000 UNITS CHICKS HAICHD				1000 UNITES POUSSINS ECLOS					
	I I I	I I I	I I I	I I I	I I I	I I I	I I I	I I I	I I I	I I I	I I I	I I I	I I I	I I I
	JAN	FEB	MAR	APR	MAY	JUN	JUL	AUG	SEP	OCT	NOV	DEC	TOTAL	
<b>EUR 12</b>														
89	270587	248249	276620	268385	273985	277915	269072	259082	271960	276428	234166	266526	3192970	
90	279853	252910	288757	282241	288233	282163	294065	300116	315472	296546	258154	293496	3432000*	
91	286290	280347	308802	274248	307481	:	:	:	:	:	:	:	:	
%	2.3	10.8	6.9	-2.8	6.7	:	:	:	:	:	:	:	:	
%+	2.3	6.4	6.6	4.2	4.7	:	:	:	:	:	:	:	:	
<b>EUR 10</b>														
89	218017	200310	220627	215610	217382	222159	216955	209569	221747	223113	182683	218164	2566333	
90	228260	207201	233053	231576	232598	231622*	239896	246793	264936	239848	203007	240533	2799316*	
91	230711	227472	250080	242406	241193	:	:	:	:	:	:	:	:	
%	1.1	9.8	7.3	4.7	3.7	:	:	:	:	:	:	:	:	
%+	1.1	5.2	5.9	5.6	5.2	:	:	:	:	:	:	:	:	
<b>BELGIE/BELGIQUE</b>														
89	8883	8085	9817	8638	9937	8911	9612	8722	8011	9107	8600	8459	106782	
90	9605	8806	10368	10349	10344	9147	9730	9868	8488	10768	9277	9490	116220	
91	9872	9549	10628	10746	10299	8784	8788	10636	:	:	:	:	:	
%	2.8	8.4	2.7	3.8	-0.4	-4.0	-9.7	7.8	:	:	:	:	:	
%+	2.8	5.5	4.5	4.3	3.3	2.2	0.5	1.4	:	:	:	:	:	
<b>DANMARK</b>														
89	7421	7295	8883	7146	7636	8699	7346	7891	9468	8434	6239	10480	76938	
90	7475	8037	9144	7066	9971	6767	8371	9827	7768	8274	8768	8638	100106	
91	7630	7551	9225	7761	8169	9179	8413	8036	:	:	:	:	:	
%	2.1	-6.0	0.9	9.8	-18.1	35.6	0.5	-18.2	:	:	:	:	:	
%+	2.1	-2.1	-1.0	1.4	-3.3	2.2	1.9	-1.0	:	:	:	:	:	
<b>BR DEUTSCHLAND</b>														
89	21160	17705	20112	19100	21762	20097	19803	21165	19643	20694	14922	20555	236720	
90	20191	18947	18637	19979	21342	19079	20425	20352	19647	21257	19647	21202	240706	
91	21260	18450	21256	21173	22724	:	:	:	:	:	:	:	:	
%	5.3	-2.6	14.1	6.0	6.5	:	:	:	:	:	:	:	:	
%+	5.3	1.5	5.5	5.6	5.8	:	:	:	:	:	:	:	:	
<b>ELLADA</b>														
89	6027	5648	6550	6812	6948	6454	6426	6550	6567	6736	6052	6399	77169	
90	6498	5416	6938	6699	6683	6683*	6736	6673	6331	6857	6533	5964	78011*	
91	5905	4805	6331	669	6979	6524	6944	7559	:	:	:	:	:	
%	-9.1	-11.3	-8.7	-90.0	4.4	-2.4*	3.1	13.3	:	:	:	:	:	
%+	-9.1	-10.1	-9.6	-30.7	-23.4	-19.8*	-16.4*	-12.6*	:	:	:	:	:	
<b>ESPAÑA</b>														
89	44037	40857	45925	43161	45826	44432	44267	40910	41285	44213	42813	42043	521769	
90	42713	37523	45977	43650	46592	43238	43230	43546	41261	45853	44893	43651	522127	
91	44446	41373	45215	15921	49332	44562	:	:	:	:	:	:	:	
%	4.1	10.3	-1.7	-63.5	5.9	3.1	:	:	:	:	:	:	:	
%+	4.1	7.0	3.8	-13.5	-9.3	-7.3	:	:	:	:	:	:	:	
<b>FRANCE</b>														
89	55526	55980	70144	59130	57754	63146	49187	52200	66994	53379	44488	65588	693516	
90	58381	61039	76055	64033	64465	72970	62030	77153	75817	63037	54034	77845	806858	
91	59245	64693	80695	64858	66921	76193	57006	:	:	:	:	:	:	
%	1.5	6.0	6.1	1.3	3.8	4.4	-8.1	:	:	:	:	:	:	
%+	1.5	3.8	4.7	3.8	3.8	3.9	2.3	:	:	:	:	:	:	
<b>IRELAND</b>														
89	2767	2428	2406	3339	2806	2861	3579	2836	2790	3340	2308	2888	34347	
90	3605	2881	3065	3819	3304	3299	4287	3398	3229	4088	2854	3519	41348	
91	4120	3239	3578	4443	3797	3838	:	:	:	:	:	:	:	
%	14.3	12.4	16.8	16.3	14.9	16.3	:	:	:	:	:	:	:	
%+	14.3	13.5	14.5	15.0	15.0	15.2	:	:	:	:	:	:	:	
<b>ITALIA</b>														
89	30242	33345	31946	34571	34768	37045	36599	32792	32983	34226	33459	31821	403796	
90	30452	32128	32877	34973	36068	36817	35321	36417	36806	29140	28213	28339	397551	
91	26559	36454	36963	37327	34334	:	:	:	:	:	:	:	:	
%	-12.8	13.5	12.4	6.7	-4.8	:	:	:	:	:	:	:	:	
%+	-12.8	0.7	4.7	5.3	3.1	:	:	:	:	:	:	:	:	
<b>LUXEMBOURG</b>														
89	-	-	-	-	-	-	-	-	-	-	-	-	-	
90	-	-	-	-	-	-	-	-	-	-	-	-	-	
91	-	-	-	-	-	-	-	-	-	-	-	-	-	
%	-	-	-	-	-	-	-	-	-	-	-	-	-	
%+	-	-	-	-	-	-	-	-	-	-	-	-	-	
<b>NEDERLAND</b>														
89	27303	24867	28813	24943	28137	26576	26741	28313	27451	28843	27773	25630	325390	
90	27675	26470	29334	26711	31357	26276	29004	29789	27336	31848	30347	31486	347633	
91	30777	29137	29346	32160	34377	28327	32146	:	:	:	:	:	:	
%	11.2	10.1	0.0	20.4	9.6	7.8	10.8	:	:	:	:	:	:	
%+	11.2	10.7	6.9	10.2	10.1	9.7	9.9	:	:	:	:	:	:	
<b>PORTUGAL</b>														
89	8533	7082	10068	9614	10777	9324	7850	8603	8928	9101	8670	6319	104869	
90	8880	8186	9727	7015	9043	7303	10939	9777	9276	10845	10254	9312	110558	
91	11133	11502	13507	15921	16956	14812	15527	15043	:	:	:	:	:	
%	25.4	40.5	38.9	127.0	87.5	102.8	41.9	53.9	:	:	:	:	:	
%+	25.4	32.6	34.9	54.0	61.1	67.1	62.6	61.4	:	:	:	:	:	
<b>UNITED KINGDOM</b>														
89	58688	44957	41957	51931	47634	48370	57663	49099	47841	58354	38842	46344	591680	
90	64378	43477	46656	57947	49063	50584	63992	53316	79513	64579	43334	54050	670889	
91	65343	53594	52058	63270	53593	52592	60303	49534	:	:	:	:	:	
%	1.5	23.3	11.6	9.2	9.2	4.0	-5.8	-7.1	:	:	:	:	:	
%+	1.5	10.3	10.7	10.3	10.1	9.1	6.6	4.9	:	:	:	:	:	

	NUTZUNG DER BRUETEREIEN													UTILISATION OF HAICHERIES					ACTIVITE DES COUVOIRS				
	MISCHRASSEN (KUEKEN FUER DIE MAST)													MIXED STOCK (CHICKS FDR FATTENING)					POUSSINS DE RACE MIXTE (UTILISATION)				
	I I	JAN I	I FEB I	I MAR I	I APR I	I MAY I	I JUN I	I JUL I	I AUG I	I SEP I	I OCT I	I NOV I	I DEC I	I TOTAL I	I I	I I	I I	I I	I I	I I			
	1000 EINHEITEN EINGELEGT BRUTEIER													1000 UNITS EGGS PLACED IN INCUBATION					1000 UNITES OEUFIS MIS EN INCUBATION				
EUR 12	89	4923:	6698:	10526:	7625:	6161:	4850:	3779:	3691:	3903:	2858:	2658:	3832:	61504:									
	90	7025:	9188:	11215:	9898:	7669:	7334:	5273:	6164:	5737:	3424:	2879:	4706:	80512:									
	91	5846:	8025:	9836:	8122:	:	:	:	:	:	:	:	:	:									
%	91	-16,8:	-12,7:	-12,3:	-17,9:	:	:	:	:	:	:	:	:	:									
%+	91	-16,8:	-14,4:	-13,6:	-14,7:	:	:	:	:	:	:	:	:	:									
EUR 10	89	4747:	6530:	10207:	7285:	5211:	4493:	3483:	3340:	3715:	2550:	2344:	3419:	57324:									
	90	6642:	8946:	10976:	9663:	7442:	6994:	4940:	5813:	5413:	3103:	2645:	4509:	77086:									
	91	5436:	7576:	9378:	7974:	:	:	:	:	:	:	:	:	:									
%	91	-18,2:	-15,3:	-14,6:	-17,5:	:	:	:	:	:	:	:	:	:									
%+	91	-18,2:	-16,5:	-15,7:	-16,2:	:	:	:	:	:	:	:	:	:									
BELGIE/BELGIQUE	89	-:	-:	-:	-:	-:	-:	-:	-:	-:	-:	-:	-:	-:									
	90	-:	-:	-:	-:	-:	-:	-:	-:	-:	-:	-:	-:	-:									
	91	-:	-:	-:	-:	-:	-:	-:	-:	-:	-:	-:	-:	-:									
%	91	-:	-:	-:	-:	-:	-:	-:	-:	-:	-:	-:	-:	-:									
%+	91	-:	-:	-:	-:	-:	-:	-:	-:	-:	-:	-:	-:	-:									
DANMARK	89	-:	-:	-:	-:	-:	-:	-:	-:	-:	-:	-:	-:	-:									
	90	-:	-:	-:	-:	-:	-:	-:	-:	-:	-:	-:	-:	-:									
	91	-:	-:	-:	-:	-:	-:	-:	-:	-:	-:	-:	-:	-:									
%	91	-:	-:	-:	-:	-:	-:	-:	-:	-:	-:	-:	-:	-:									
%+	91	-:	-:	-:	-:	-:	-:	-:	-:	-:	-:	-:	-:	-:									
BR DEUTSCHLAND	89	-:	-:	-:	-:	-:	-:	-:	-:	-:	-:	-:	-:	-:									
	90	-:	-:	-:	-:	-:	-:	-:	-:	-:	-:	-:	-:	-:									
	91	-:	-:	-:	-:	-:	-:	-:	-:	-:	-:	-:	-:	-:									
%	91	-:	-:	-:	-:	-:	-:	-:	-:	-:	-:	-:	-:	-:									
%+	91	-:	-:	-:	-:	-:	-:	-:	-:	-:	-:	-:	-:	-:									
ELLADA	89	1569	1448	1874	1524	630	407	205	220	360	92	119	447	8895									
	90	1490	1686	1746	1857	748	748M	310	585	315	172	110	509	10276M									
	91	668	1226	834	972	360	576	111	210	:	:	:	:	:									
%	91	-55,2	-27,3	-52,2	-47,7	-51,9	-23,0M	-64,2	-64,1	:	:	:	:	:									
%+	91	-55,2	-40,4	-44,6	-45,4	-46,1	-44,0M	-44,7M	-45,9M	:	:	:	:	:									
ESPAÑA	89	173	168	172	169	176	181	184	191	188	187	192	198	2178									
	90	203	199	200	205	204	199	201	201	196	199	187	186	2380									
	91	195	184	199	-	203	200	:	:	:	:	:	:	:									
%	91	-3,9	-7,5	-0,5	-	-0,5	0,5	:	:	:	:	:	:	:									
%+	91	-3,9	-5,7	-4,0	-	-22,7	-18,9	:	:	:	:	:	:	:									
FRANCE	89	1686	2812	5402	3564	2742	3018	1622	1212	1156	742	924	1328	26208									
	90	2300	3562	5378	3590	2792	2756	1804	1488	1408	908	836	1410	28232									
	91	2090	2950	4646	3210	2890	2850	2156	:	:	:	:	:	:									
%	91	-9,1	-17,2	-13,6	-10,6	3,5	3,4	19,5	:	:	:	:	:	:									
%+	91	-9,1	-14,0	-13,8	-13,0	-10,4	-8,5	-6,3	:	:	:	:	:	:									
IRELAND	89	-:	-:	-:	-:	-:	-:	-:	-:	-:	-:	-:	-:	-:									
	90	-:	-:	-:	-:	-:	-:	-:	-:	-:	-:	-:	-:	-:									
	91	-:	-:	-:	-:	-:	-:	-:	-:	-:	-:	-:	-:	-:									
%	91	-:	-:	-:	-:	-:	-:	-:	-:	-:	-:	-:	-:	-:									
%+	91	-:	-:	-:	-:	-:	-:	-:	-:	-:	-:	-:	-:	-:									
ITALIA	89	1492	2270	2931	2197	1839	1068	1656	1908	2199	1716	1301	1644	22221									
	90	2852	3698	3852	4216	3902	3490	2826	3740	3690	2023	1699	2590	38578									
	91	2678	3400	3898	3792	3544	:	:	:	:	:	:	:	:									
%	91	-6,1	-8,1	1,2	-10,1	-9,2	:	:	:	:	:	:	:	:									
%+	91	-6,1	-7,2	-4,1	-5,8	-6,5	:	:	:	:	:	:	:	:									
LUXEMBOURG	89	-	-	-	-	-	-	-	-	-	-	-	-	-									
	90	-	-	-	-	-	-	-	-	-	-	-	-	-									
	91	-	-	-	-	-	-	-	-	-	-	-	-	-									
%	91	-	-	-	-	-	-	-	-	-	-	-	-	-									
%+	91	-	-	-	-	-	-	-	-	-	-	-	-	-									
NEDERLAND	89	-	-	-	-	-	-	-	-	-	-	-	-	-									
	90	-	-	-	-	-	-	-	-	-	-	-	-	-									
	91	-	-	-	-	-	-	-	-	-	-	-	-	-									
%	91	-	-	-	-	-	-	-	-	-	-	-	-	-									
%+	91	-	-	-	-	-	-	-	-	-	-	-	-	-									
PORTUGAL	89	3	-	147	171	774	176	112	160	-	122	122	215	2002									
	90	180	43	39	30	23	161	132	150	128	122	47	11	1046									
	91	215	265	259	148	156	155	119	104	:	:	:	:	:									
%	91	19,4	516,3	564,1	400,3	568,8	9,9	-10,0	-30,7	:	:	:	:	:									
%+	91	19,4	115,2	182,1	204,2	231,2	162,7	123,9	92,5	:	:	:	:	:									
UNITED KINGDOM	89	\$	\$	\$	\$	\$	\$	\$	\$	\$	\$	\$	\$	-0:									
	90	\$	\$	\$	\$	\$	\$	\$	\$	\$	\$	\$	\$	-0:									
	91	\$	\$	\$	\$	\$	\$	\$	\$	\$	\$	\$	\$	\$									
%	91	-:	-:	-:	-:	-:	-:	-:	-:	-:	-:	-:	-:	-:									
%+	91	-:	-:	-:	-:	-:	-:	-:	-:	-:	-:	-:	-:	-:									

NUTZUNG DER BRUETEREIEEN

UTILISATION OF HATCHERIES

ACTIVITE DES COUVIORS

MISCHRASSEN (KUEKEN FUER DIE MAST)

MIXED STOCK (CHICKS FOR FATTENING)

POUSSINS DE RACE MIXTE (UTILISATION)

	I I	JAN	I I	FEB	I I	MAR	I I	APR	I I	MAY	I I	JUN	I I	JUL	I I	AUG	I I	SEP	I I	OCT	I I	NOV	I I	DEC	I I	TOTAL	I I
EUR 12	89	2046:	3523:	6458:	6028:	4535:	3681:	2070:	2685:	2632:	2632:	2105:	2217:	40611:													
	90	3352:	5556:	8158:	7493:	6756:	6406:	4644:	3992:	4913:	4037:	2484:	2465:	60256:													
%	91	7,9:	-11,1:	-13,8:	-9,3:	:	:	:	:	:	:	:	:	:													
%+	91	7,9:	-3,9:	-8,6:	-8,9:	:	:	:	:	:	:	:	:	:													
EUR 10	89	1915:	3398:	6226:	5760:	4229:	3372:	1775:	2468:	2499:	2395:	1864:	2065:	37965:													
	90	3166:	5389:	7991:	7323:	6471:	6080:	4320:	3731:	4196:	3776:	2220:	2331:	56995:													
%	91	3445:	4607:	6659:	6545:	:	:	:	:	:	:	:	:	:													
%+	91	8,8:	-14,5:	-16,7:	-10,6:	:	:	:	:	:	:	:	:	:													
%+	91	8,8:	-5,9:	-11,1:	-10,9:	:	:	:	:	:	:	:	:	:													
BELGIE/BELGIQUE	89	-:	-:	-:	-:	-:	-:	-:	-:	-:	-:	-:	-:	-:													
	90	-:	-:	-:	-:	-:	-:	-:	-:	-:	-:	-:	-:	-:													
%	91	-:	-:	-:	-:	-:	-:	-:	-:	-:	-:	-:	-:	-:													
%+	91	-:	-:	-:	-:	-:	-:	-:	-:	-:	-:	-:	-:	-:													
DANMARK	89	-:	-:	-:	-:	-:	-:	-:	-:	-:	-:	-:	-:	-:													
	90	-:	-:	-:	-:	-:	-:	-:	-:	-:	-:	-:	-:	-:													
%	91	-:	-:	-:	-:	-:	-:	-:	-:	-:	-:	-:	-:	-:													
%+	91	-:	-:	-:	-:	-:	-:	-:	-:	-:	-:	-:	-:	-:													
BR DEUTSCHLAND	89	-:	-:	-:	-:	-:	-:	-:	-:	-:	-:	-:	-:	-:													
	90	-:	-:	-:	-:	-:	-:	-:	-:	-:	-:	-:	-:	-:													
%	91	-:	-:	-:	-:	-:	-:	-:	-:	-:	-:	-:	-:	-:													
%+	91	-:	-:	-:	-:	-:	-:	-:	-:	-:	-:	-:	-:	-:													
ELLADA	89	742	912	1412	1168	429	311	100	203	286	107	57	237	5964													
	90	716	1127	1290	1120	660	660*	116	340	227	131	35	179	6601*													
%	91	387	803	657	775	235	525	115	141	:	:	:	:	:													
%+	91	-45,9	-28,7	-49,1	-30,8	-64,4	-20,5*	-0,9	-58,5	:	:	:	:	:													
%+	91	-45,9	-35,4	-41,0	-38,3	-41,8	-39,3*	-39,7*	:	:	:	:	:	:													
ESPANA	89	129	125	132	129	132	136	134	135	133	138	142	140	1605													
	90	143	140	140	141	139	138	142	138	129	132	189	125	1696													
%	91	131	153	168	124	163	159	:	:	:	:	:	:	:													
%+	91	-8,4	9,3	20,0	-12,1	17,3	15,2	:	:	:	:	:	:	:													
%+	91	-8,4	0,4	6,9	2,1	5,1	6,8	:	:	:	:	:	:	:													
FRANCE	89	684	1359	3043	2350	2141	1645	863	796	715	628	477	816	15517													
	90	1096	2051	3854	3218	2565	2396	1482	1187	1169	804	607	827	21256													
%	91	1064	1729	3377	2808	2464	2480	1736	:	:	:	:	:	:													
%	91	-2,9	-15,7	-12,4	-12,7	-3,9	3,5	17,0	:	:	:	:	:	:													
%+	91	-2,9	-11,2	-11,9	-12,1	-10,5	-8,3	-6,0	:	:	:	:	:	:													
IRELAND	89	-:	-:	-:	-:	-:	-:	-:	-:	-:	-:	-:	-:	-:													
	90	-:	-:	-:	-:	-:	-:	-:	-:	-:	-:	-:	-:	-:													
%	91	-:	-:	-:	-:	-:	-:	-:	-:	-:	-:	-:	-:	-:													
%+	91	-:	-:	-:	-:	-:	-:	-:	-:	-:	-:	-:	-:	-:													
ITALIA	89	489	1127	1771	2242	1659	1416	812	1469*	1498	1660	1330	1012	16484*													
	90	1354	2211	2848	2985	3246	3024	2722	2204	2800	2841	1578	1325	29138													
%	91	1994	2075	2625	2962	2920	:	:	:	:	:	:	:	:													
%	91	47,3	-6,1	-7,8	-0,8	-10,1	:	:	:	:	:	:	:	:													
%+	91	47,3	14,2	4,4	2,8	-0,5	:	:	:	:	:	:	:	:													
LUXEMBOURG	89	-	-	-	-	-	-	-	-	-	-	-	-	-													
	90	-	-	-	-	-	-	-	-	-	-	-	-	-													
%	91	-	-	-	-	-	-	-	-	-	-	-	-	-													
%+	91	-	-	-	-	-	-	-	-	-	-	-	-	-													
NEDERLAND	89	-	-	-	-	-	-	-	-	-	-	-	-	-													
	90	-	-	-	-	-	-	-	-	-	-	-	-	-													
%	91	-	-	-	-	-	-	-	-	-	-	-	-	-													
%+	91	-	-	-	-	-	-	-	-	-	-	-	-	-													
PORTUGAL	89	2	-	100	139	174	173	161	82	-	99	99	12	1041													
	90	43	27	27	29	145	188	182	122	588	129	75	9	1565													
%	91	42	179	208	124	134	128	83	78	:	:	:	:	:													
%	91	-2,3	563,0	670,4	324,7	-7,9	-31,9	-54,3	-36,3	:	:	:	:	:													
%+	91	-2,3	215,7	342,3	338,2	152,9	77,3	40,0	27,8	:	:	:	:	:													
UNITED KINGDOM	89	5	5	5	5	5	5	5	5	5	5	5	5	-0:													
	90	5	5	5	5	5	5	5	5	5	5	5	5	-0:													
%	91	5	5	5	5	5	5	5	5	5	5	5	5	:													



## NUTZUNG DER BRUETEREIEN

## UTILISATION OF HATCHERIES

## ACTIVITE DES COUVIORS

ENTEN  
(KUEKEN FUER DIE MAST)DUCKS  
(CHICKS FOR FATTENING)CANETONS  
(UTILISATION)

	ENTEN (KUEKEN FUER DIE MAST)					DUCKS (CHICKS FOR FATTENING)					CANETONS (UTILISATION)				
	I JAN	I FEB	I MAR	I APR	I MAY	I JUN	I JUL	I AUG	I SEP	I OCT	I NOV	I DEC	I TOTAL		
	1000 EINHEITEN EINGELEGTE BRUTEIER					1000 UNITS EGGS PLACED IN INCUBATION					1000 UNITES OEUFs MIS EN INCUBATION				
EUR 12	89	8583:	8307:	10724:	10182:	11320:	14192:	13063:	13085:	13552:	9626:	9110:	10732:	132474:	
	90	9633:	9735:	12096	11141	11927	14028*	12407	13453	13874	10565	10177:	12946	141981:	
	91	10156	10347	12822	12392	12322	:	:	:	:	:	:	:	:	
%	91	5,4:	6,3:	6,0	11,2	3,3	:	:	:	:	:	:	:	:	
%+	91	5,4:	5,9:	5,9:	7,3:	6,4:	:	:	:	:	:	:	:	:	
EUR 10	89	8541:	8263:	10663:	10130:	11250:	14130:	12997:	13024:	13510:	9552:	9043:	10689:	131791:	
	90	9580:	9688:	12037	11083	11870	13964*	12339	13391	13807	10483	10120:	12896	141257:	
	91	10117	10312	12785	12392	12281	:	:	:	:	:	:	:	:	
%	91	5,6:	6,4:	6,2	11,8	3,5	:	:	:	:	:	:	:	:	
%+	91	5,6:	6,0:	6,1:	7,6:	6,7:	:	:	:	:	:	:	:	:	
BELGIE/BELGIQUE	89	-	3	8	9	7	1	0	-	-	-	-	57	85	
	90	-	2	11	13	15	1	-	10	-	-	-	-	52	
	91	-	2	7	9	6	15	10	-	-	-	-	-	-	
%	91	-	-	-36,4	-30,8	-60,0	1400,0	-	-	-	-	-	-	-	
%+	91	-	-	-30,8	-30,8	-41,5	-7,1	-	-	-	-	-	-	-	
DANMARK	89	279	384	686	506	521	717	556	341	249	140	95	178	4651	
	90	224	388	608	529	679	490	427	470	445	184	208	208	4860	
	91	252	454	603	523	576	779	561	442	:	:	:	:	:	
%	91	12,5	17,0	-0,8	-1,1	-15,2	59,0	31,4	-6,0	:	:	:	:	:	
%+	91	12,5	15,4	7,3	4,7	-0,8	9,2	12,0	9,8	:	:	:	:	:	
BR DEUTSCHLAND	89	730	708	943	979	1225	1110	1016	1036	776	646	642	459	10269	
	90	648	539	772	795	831	811	828	734	609	535	518	555	8174	
	91	675	578	778	965	876	:	:	:	:	:	:	:	:	
%	91	4,0	7,3	0,8	21,4	5,4	:	:	:	:	:	:	:	:	
%+	91	4,0	5,5	3,6	8,8	8,0	:	:	:	:	:	:	:	:	
ELLADA	89	12	24	25	22	35	15	23	12	-	-	-	-	167	
	90	-	13	15	27	25	25*	11	8	7	5	-	-	136:	
	91	-	16	15	18	12	13	7	9	:	:	:	:	:	
%	91	-	23,1	-	-33,3	-52,0	-48,0*	-36,4	12,5	:	:	:	:	:	
%+	91	-	23,1	10,7	-10,9	-23,8	-29,5*	-30,2*	-27,4*	:	:	:	:	:	
ESPAÑA	89	42	44	61	52	70	62	66	61	42	74	67	43	683	
	90	53	47	59	58	57	64	68	62	67	82	57	50	724	
	91	39	35	37	-	41	36	:	:	:	:	:	:	:	
%	91	-26,4	-25,5	-37,3	-	-28,1	-43,8	:	:	:	:	:	:	:	
%+	91	-26,4	-26,0	-30,2	-	-44,5	-44,4	:	:	:	:	:	:	:	
FRANCE	89	5614	5389	6728	6008	7063	10182	9011	9506	10256	6935	6807	8612	92111	
	90	6804	6918	8517	6979	7928	10468	8844	10334	11112	8070	7794	10522	104290	
	91	7234	7405	9099	7918	8354	11666	9636	:	:	:	:	:	:	
%	91	6,3	7,0	6,8	13,5	5,4	11,4	9,0	:	:	:	:	:	:	
%+	91	6,3	6,7	6,7	8,3	7,7	8,5	8,6	:	:	:	:	:	:	
IRELAND	89	-:	-:	-:	-:	-:	-:	-:	-:	-:	-:	-:	-:	-:	
	90	-:	-:	-:	-:	-:	-:	-:	-:	-:	-:	-:	-:	-:	
	91	-:	-:	-:	-:	-:	-:	-:	-:	-:	-:	-:	-:	-:	
%	91	-:	-:	-:	-:	-:	-:	-:	-:	-:	-:	-:	-:	-:	
%+	91	-:	-:	-:	-:	-:	-:	-:	-:	-:	-:	-:	-:	-:	
ITALIA	89	177	323	553	603	617	419	294	337	115*	105	65	2	3610*	
	90	69	190	454	611	563	496	201	236	76	95	82	122	3195	
	91	102	220	488	697	538	:	:	:	:	:	:	:	:	
%	91	47,8	15,8	7,5	14,1	-4,4	:	:	:	:	:	:	:	:	
%+	91	47,8	24,3	13,6	13,8	8,4	:	:	:	:	:	:	:	:	
LUXEMBOURG	89	-	-	-	-	-	-	-	-	-	-	-	-	-	
	90	-	-	-	-	-	-	-	-	-	-	-	-	-	
	91	-	-	-	-	-	-	-	-	-	-	-	-	-	
%	91	-	-	-	-	-	-	-	-	-	-	-	-	-	
%+	91	-	-	-	-	-	-	-	-	-	-	-	-	-	
NEDERLAND	89	296	425	493	522	542	535	520	526	301	244	261	139	4804	
	90	371	458	458	621	629	547	573	428	356	280	252	257	5230	
	91	396	473	581	729	669	608	688	:	:	:	:	:	:	
%	91	6,7	3,3	26,9	17,4	6,4	11,2	20,1	:	:	:	:	:	:	
%+	91	6,7	4,8	12,7	14,2	12,3	12,1	13,3	:	:	:	:	:	:	
PORTUGAL	89	-	-	-	-	-	-	-	-	-	-	-	-	-	
	90	-	-	-	-	-	-	-	-	-	-	-	-	-	
	91	-	-	-	-	-	-	-	-	-	-	-	-	-	
%	91	-	-	-	-	-	-	-	-	-	-	-	-	-	
%+	91	-	-	-	-	-	-	-	-	-	-	-	-	-	
UNITED KINGDOM	89	1434	1008	1227	1481	1240	1151	1577	1266	1813	1482	1173	1242	16094	
	90	1464	1180	1202	1508	1200	1126	1455	1181	1192	1314	1266	1232	15320	
	91	1458	1164	1214	1533	1250	1139	1536	1292	:	:	:	:	:	
%	91	-0,4	-1,4	1,0	1,7	4,2	1,2	5,6	9,4	:	:	:	:	:	
%+	91	-0,4	-0,8	-0,3	0,3	1,0	1,0	1,7	2,6	:	:	:	:	:	

## NUTZUNG DER BRUETEREIEN

## UTILISATION OF HATCHERIES

## ACTIVITE DES COUVOIRS

		ENTEN (KUEKEN FUER DIE MAST)					DUCKS (CHICKS FOR FATTEHING)					CANETONS (UTILISATION)				
		I	I	I	I	I	I	I	I	I	I	I	I	I	I	I
		JAN	FEB	MAR	APR	MAY	JUN	JUL	AUG	SEP	OCT	NOV	DEC	TOTAL		
		1000 EINHEITEN GESSCHLUEPFTE KUEKEN					1000 UNITS CHICKS HATCHED					1000 UNITES POUSSINS ECLOS				
EUR 12	89	5601:	5265:	6864:	6788:	6897:	8476:	7482:	7183:	9449:	6894:	5505:	7035:	83439:		
	90	5734:	5887:	7220:	6907:	7272:	8519M:	7925:	7371:	8978:	7514:	5924:	7371:	86622:		
	91	6134:	6358:	7948:	10903:	8119:	:	:	:	:	:	:	:	:		
	%	7,0:	8,0:	10,1:	57,9:	11,6:	:	:	:	:	:	:	:	:		
	%+	7,0:	7,5:	8,5:	21,7:	19,5:	:	:	:	:	:	:	:	:		
EUR 10	89	5567:	5237:	6820:	6752:	6844:	8428:	7433:	7138:	9415:	6850:	5460:	7005:	82949:		
	90	5693:	5853:	7183:	6859:	7229:	8479M:	7874:	7324:	8934:	7452:	5874:	7329:	86083:		
	91	6108:	6335:	7920:	10903:	8087:	:	:	:	:	:	:	:	:		
	%	7,3:	8,2:	10,3:	59,0:	11,9:	:	:	:	:	:	:	:	:		
	%+	7,3:	7,8:	8,7:	22,2:	19,9:	:	:	:	:	:	:	:	:		
BELGIE/BELGIQUE	89	-	-	2	7	6	3	0	0	-	-	-	35	53		
	90	-	-	2	9	8	4	-	-	8	-	-	-	31		
	91	-	-	2	6	-	13	8	-	-	-	-	-	-		
	%	-	-	-	-33,3	-	225,0	-	-	-	-	-	-	-		
	%+	-	-	-	-27,3	-	-	-	-	-	-	-	-	-		
DANMARK	89	126	173	363	364	326	436	370	367	383	237	70	73	3287		
	90	87	129	253	271	396	293	303	348	193	252	113	96	2734		
	91	108	138	343	317	316	483	341	321	:	:	:	:	:		
	%	24,1	7,0	35,6	17,0	-20,2	64,8	12,5	-7,8	:	:	:	:	:		
	%+	24,1	13,9	25,6	22,4	7,6	19,3	18,1	13,8	:	:	:	:	:		
BR DEUTSCHLAND	89	453	465	555	671	829	822	734	739	676	570	545	436	7495		
	90	360	442	387	526	659	623	627	585	492	479	354	342	5875		
	91	468	419	427	646	736	:	:	:	:	:	:	:	:		
	%	30,0	-5,1	10,2	22,9	11,6	:	:	:	:	:	:	:	:		
	%+	30,0	10,7	10,5	14,3	13,6	:	:	:	:	:	:	:	:		
ELLADA	89	7	16	20	18	29	11	18	8	-M	-M	-	-	126:		
	90	-	10	11	17	21	21M	8	6	4	4	-	-	102M		
	91	-	10	13	11	10	10	6	7	:	:	:	:	:		
	%	-	-	18,2	-35,3	-52,4	-52,4M	-25,0	16,7	:	:	:	:	:		
	%+	-	-	9,5	-10,5	-25,4	-32,5M	-31,8M	-28,7M	:	:	:	:	:		
ESPAÑA	89	34	28	44	36	53	48	49	45	34	44	45	30	489		
	90	41	34	37	48	43	40	51	47	44	62	50	42	539		
	91	26	23	28	-	32	30	:	:	:	:	:	:	:		
	%	-36,6	-32,4	-24,4	-	-25,6	-25,0	:	:	:	:	:	:	:		
	%+	-36,6	-34,7	-31,3	-	-46,3	-42,8	:	:	:	:	:	:	:		
FRANCF	89	3728	3425	4419	3759	3812	5327	4452	4470	6215	4535	3715	5177	53034		
	90	3964	4077	5146	4108	4245	5714	4970	4791	6798	5157	4324	5633	58927		
	91	4030	4506	5411	4675	5043	6101	4877	:	:	:	:	:	:		
	%	1,7	10,5	5,1	13,8	18,8	6,8	-1,9	:	:	:	:	:	:		
	%+	1,7	6,2	5,8	7,7	9,9	9,2	7,5	:	:	:	:	:	:		
IRELAND	89	-:	-:	-:	-:	-:	-:	-:	-:	-:	-:	-:	-:	-:		
	90	-:	-:	-:	-:	-:	-:	-:	-:	-:	-:	-:	-:	-:		
	91	-:	-:	-:	-:	-:	-:	-:	-:	-:	-:	-:	-:	-:		
	%	-:	-:	-:	-:	-:	-:	-:	-:	-:	-:	-:	-:	-:		
	%+	-:	-:	-:	-:	-:	-:	-:	-:	-:	-:	-:	-:	-:		
ITALIA	89	79	133	236	407	452	450	316	216	249	85	78	71	2772		
	90	49	51	141	338	461	417	372	151	177	56	71	61	2345		
	91	90	77	165	3562	516	:	:	:	:	:	:	:	:		
	%	85,4	50,7	17,4	953,2	11,9	:	:	:	:	:	:	:	:		
	%+	85,4	67,6	38,2	573,1	324,1	:	:	:	:	:	:	:	:		
LUXEMBOURG	89	-	-	-	-	-	-	-	-	-	-	-	-	-		
	90	-	-	-	-	-	-	-	-	-	-	-	-	-		
	91	-	-	-	-	-	-	-	-	-	-	-	-	-		
	%	-	-	-	-	-	-	-	-	-	-	-	-	-		
	%+	-	-	-	-	-	-	-	-	-	-	-	-	-		
NEDERLAND	89	62	233	319	370	392	407	401	390	394	226	183	196	3573		
	90	104	278	344	445	493	455	494	386	331	303	185	205	4023		
	91	227	280	694	493	507	479	536	:	:	:	:	:	:		
	%	118,3	0,7	101,7	10,8	2,8	5,3	8,5	:	:	:	:	:	:		
	%+	118,3	32,7	65,4	44,7	32,3	26,5	23,1	:	:	:	:	:	:		
PORTUGAL	89	-	-	-	-	-	-	-	-	-	-	-	-	-		
	90	-	-	-	-	-	-	-	-	-	-	-	-	-		
	91	-	-	-	-	-	-	-	-	-	-	-	-	-		
	%	-	-	-	-	-	-	-	-	-	-	-	-	-		
	%+	-	-	-	-	-	-	-	-	-	-	-	-	-		
UNITED KINGDOM	89	1113	793	907	1157	998	972	1141	948	1498	1197	869	1017	12610		
	90	1129	866	899	1145	946	952	1100	1058	931	1201	827	992	12046		
	91	1185	905	865	1193	959	966	1106	938	:	:	:	:	:		
	%	5,0	4,5	-3,8	4,2	1,4	1,5	0,5	-11,3	:	:	:	:	:		
	%+	5,0	4,8	2,1	2,7	2,4	2,3	2,0	0,3	:	:	:	:	:		

NUTZUNG DER BRUETEREIER

UTILISATION OF HATCHERIES

ACTIVITE DES COUVDOIRS

GAENSE (KUEKEN FUER DIE MAST)

GEESE (CHICKS FOR FATTENING)

OISONS (UTILISATION)

	I				I				I				I	I
	JAN	FEB	MAR	APR	MAY	JUN	JUL	AUG	SEP	OCT	NOV	DEC		

1000 EINHEITEN EINGELEGTE BRUTEIER

1000 UNITS EGGS PLACED IN INCUBATION

1000 UNITES OEUFIS MIS EN INCUBATION

EUR 12	89	57:	179:	907:	1026:	867:	411:	119:	58:	37:	39:	55:	81:	3835:	
	90	125:	170:	885:	993:	887:	393:	143:	78:	80:	35:	41:	42:	3873:	
	91	42:	171:	759:	946:	844:	:	:	:	:	:	:	:	:	
	%	91	-66,4:	0,6:	-14,2:	-4,8:	-4,9:	:	:	:	:	:	:	:	:
	%+	91	-66,4:	-27,8:	-17,6:	-11,7:	-9,7:	:	:	:	:	:	:	:	:
EUR 10	89	57:	179:	907:	1026:	867:	411:	119:	58:	37:	39:	55:	81:	3835:	
	90	125:	170:	885:	993:	887:	393:	143:	78:	80:	35:	41:	42:	3873:	
	91	42:	171:	759:	946:	844:	:	:	:	:	:	:	:	:	
	%	91	-66,4:	0,6:	-14,2:	-4,8:	-4,9:	:	:	:	:	:	:	:	:
	%+	91	-66,4:	-27,8:	-17,6:	-11,7:	-9,7:	:	:	:	:	:	:	:	:
BELGIE/BELGIQUE	89	-	3	47	55	38	7	0	-	-	-	-	15	165	
	90	-	2	30	30	31	1	-	-	18	-	-	-	112	
	91	-	2	22	27	23	35	10	-	:	:	:	:	:	
	%	91	-	-	-26,7	-10,0	-25,8	3400,0	-	-	:	:	:	:	:
	%+	91	-	-	-25,0	-17,7	-20,4	16,0	-	-	:	:	:	:	:
DANMARK	89	-	-	40	69	79	71	37	17	6	1	-	-	320:	
	90	1	4	66	89	133	50	35	15	14	-	-	-	407	
	91	-	6	43	103	111	107	37	17	:	:	:	:	:	
	%	91	-	50,0	-34,8	15,7	-16,5	114,0	5,7	13,3	:	:	:	:	:
	%+	91	-	40,0	-29,6	-4,4	-9,9	8,2	7,9	8,1	:	:	:	:	:
BR DEUTSCHLAND	89	-	13	229	303	241	130	43	9	-	-	-	-	967	
	90	-	4	188	254	218	114	63	17	-	-	-	-	858:	
	91	-	2	171	247	205	:	:	:	:	:	:	:	:	
	%	91	-	-47,6	-8,6	-2,9	-6,3	:	:	:	:	:	:	:	:
	%+	91	-	-47,6	-9,5	-5,7	-5,9	:	:	:	:	:	:	:	:
ELLADA	89	-	-	-	-	-	-	-	-	-	-	-	-	-	
	90	-	-	-	-	-	-M	-	-	-	-	-	-	-	
	91	-	-	-	-	-	-	-	-	-	-	-	-	-	
	%	91	-	-	-	-	-	-M	-	-	-	-	-	-	-
	%+	91	-	-	-	-	-	-M	-M	-M	-	-	-	-	-
ESPANA	89	-:	-:	-:	-:	-:	-:	-:	-:	-:	-:	-:	-:	-:	
	90	-:	-:	-:	-:	-:	-:	-:	-:	-:	-:	-:	-:	-:	
	91	-:	-:	-:	-:	-:	-:	-:	-:	-:	-:	-:	-:	-:	
	%	91	-:	-:	-:	-:	-:	-:	-:	-:	-:	-:	-:	-:	-:
	%+	91	-:	-:	-:	-:	-:	-:	-:	-:	-:	-:	-:	-:	-:
FRANCE	89	32	84	456	463	374	182	36	32	31	38	54	64	1846	
	90	110	88	429	431	352	151	41	44	46	33	38	37	1800	
	91	18	57	354	372	370	147	37	:	:	:	:	:	:	
	%	91	-83,6	-35,2	-17,5	-13,7	5,1	-2,6	-9,8	:	:	:	:	:	:
	%+	91	-83,6	-62,1	-31,6	-24,3	-17,0	-15,6	-15,4	:	:	:	:	:	:
IRELAND	89	-:	-:	-:	-:	-:	-:	-:	-:	-:	-:	-M	-:	-:	
	90	-:	-:	-:	-:	-:	-:	-:	-:	-:	-:	-:	-:	-:	
	91	-:	-:	-:	-:	-:	-:	-:	-:	-:	-:	-:	-:	-:	
	%	91	-:	-:	-:	-:	-:	-:	-:	-:	-:	-:	-:	-:	-:
	%+	91	-:	-:	-:	-:	-:	-:	-:	-:	-:	-:	-:	-:	-:
ITALIA	89	25	79	135	136	135	21	3	-	-	-	1	2	537	
	90	14	72	172	189	153	78	4	2	2	2	3	5	696	
	91	23	104	169	197	135	:	:	:	:	:	:	:	:	
	%	91	64,3	44,4	-1,7	4,2	-11,8	:	:	:	:	:	:	:	:
	%+	91	64,3	47,7	14,7	10,3	4,7	:	:	:	:	:	:	:	:
LUXEMBOURG	89	-	-	-	-	-	-	-	-	-	-	-	-	-	
	90	-	-	-	-	-	-	-	-	-	-	-	-	-	
	91	-	-	-	-	-	-	-	-	-	-	-	-	-	
	%	91	-	-	-	-	-	-	-	-	-	-	-	-	-
	%+	91	-	-	-	-	-	-	-	-	-	-	-	-	-
NEDERLAND	89	-	-	-:	-:	-	-	-	-	-	-	-	-	-:	
	90	-:	-:	-:	-:	-	-	-	-	-	-	-	-	-:	
	91	-	-	-	-	-	-	-	-	-	-	-	-	-	
	%	91	-:	-:	-:	-:	-	-	-	-	-	-	-	-	-
	%+	91	-:	-:	-:	-:	-	-:	-:	-	-	-	-	-	-
PORTUGAL	89	-	-	-	-	-	-	-	-	-	-	-	-	-	
	90	-	-	-	-	-	-	-	-	-	-	-	-	-	
	91	-	-	-	-	-	-	-	-	-	-	-	-	-	
	%	91	-	-	-	-	-	-	-	-	-	-	-	-	-
	%+	91	-	-	-	-	-	-	-	-	-	-	-	-	-
UNITED KINGDOM	89	S	S	S	S	S	S	S	S	S	S	S	S	-0:	
	90	S	S	S	S	S	S	S	S	S	S	S	S	-0:	
	91	S	S	S	S	S	S	S	S	S	S	S	S	-0:	
	%	91	-	-	-	-	-	-	-	-	-	-	-	-	-
	%+	91	-	-	-	-	-	-	-	-	-	-	-	-	-

NUTZUNG DER BRUETEREIERN

UTILISATION OF HATCHERIES

ACTIVITE DES COUVOIRS

GAENSE  
(KUEKEN FUER DIE MAST)

GEESE  
(CHICKS FOR FATTEHING)

OISONS  
(UTILISATION)

	I I	I I	I I	I I	I I	I I	I I	I I	I I	I I	I I	I I	I I	I I	I I	I I	I I	I I														
	JAN	FEB	MAR	APR	MAY	JUN	JUL	AUG	SEP	OCT	NOV	DEC	TOTAL																			
1000 EINHEITEN GESSCHLUEPFTE KUEKEN	1000 UNITS CHICKS HATCHED																1000 UNITES POUSSINS ECLOS															
EUR 12	89	23:	42:	170:	590:	654:	570:	148:	49:	33:	14:	26:	60:	2378:																		
	90	55:	31:	166:	523:	502:	519:	197:	80	51	22	26:	21	2195:																		
	91	16	28:	154:	1609:	625:	:	:	:	:	:	:	:	:																		
%	91	-71,5:	-10,5:	-7,5:	207,4:	24,6:	:	:	:	:	:	:	:	:																		
%+	91	-71,5:	-49,4:	-21,8:	132,8:	90,3:	:	:	:	:	:	:	:	:																		
EUR 10	89	23:	42:	170:	590:	654:	570:	148:	49:	33:	14:	26:	60:	2378:																		
	90	55:	31:	166:	523:	502:	519:	197:	80	51	22	26:	21	2195:																		
	91	16	28:	154:	1609:	625:	:	:	:	:	:	:	:	:																		
%	91	-71,5:	-10,5:	-7,5:	207,4:	24,6:	:	:	:	:	:	:	:	:																		
%+	91	-71,5:	-49,4:	-21,8:	132,8:	90,3:	:	:	:	:	:	:	:	:																		
BELGIE/BELGIQUE	89	-	0	3	39	32	7	0	0	-	-	-	25	106																		
	90	-	-	3	20	21	12	-	-	15	-	-	-	71																		
	91	-	-	1	17	-	30	8	-	-	-	-	-	-																		
%	91	-	-	-66,7	-15,0	-	150,0	-	-	-	-	-	-	-																		
%+	91	-	-	-66,7	-21,7	-	-14,3	-	-	-	-	-	-	-																		
DANMARK	89	-	-	-	20	47	56	30	10	7	1	-	-	171:																		
	90	-	-	4	27	62	53	26	17	3	3	-	-	195:																		
	91	-	-	3	16	52	73	31	19	-	-	-	-	-																		
%	91	-	-	-25,0	-40,7	-16,1	37,7	19,2	11,8	-	-	-	-	-																		
%+	91	-	-	-25,0	-38,7	-23,7	-1,4	1,7	2,6	-	-	-	-	-																		
BR DEUTSCHLAND	89	-	-	17	169	205	146	53	18	3	-	-	-	611																		
	90	-	-	10	121	167	127	58	34	-	-	-	-	518:																		
	91	-	-	4	116	170	-	-	-	-	-	-	-	-																		
%	91	-	-	-64,0	-4,3	2,2	-	-	-	-	-	-	-	-																		
%+	91	-	-	-64,0:	-8,8:	-2,7:	-	-	-	-	-	-	-	-																		
ELLADA	89	-	-	-	-	-	-	-	-	-	-	-	-	-																		
	90	-	-	-	-	-	-	-	-	-	-	-	-	-																		
	91	-	-	-	-	-	-	-	-	-	-	-	-	-																		
%	91	-	-	-	-	-	-	-	-	-	-	-	-	-																		
%+	91	-	-	-	-	-	-	-	-	-	-	-	-	-																		
ESPAÑA	89	-:	-:	-:	-:	-:	-:	-:	-:	-:	-:	-:	-:	-:																		
	90	-:	-:	-:	-:	-:	-:	-:	-:	-:	-:	-:	-:	-:																		
	91	-:	-:	-:	-:	-:	-:	-:	-:	-:	-:	-:	-:	-:																		
%	91	-:	-:	-:	-:	-:	-:	-:	-:	-:	-:	-:	-:	-:																		
%+	91	-:	-:	-:	-:	-:	-:	-:	-:	-:	-:	-:	-:	-:																		
FRANCE	89	23	23	91	263	269	262	49	18	23	13	26	35	1095																		
	90	54	21	75	328	352	212	54	24	31	18	25	19	1044																		
	91	12	11	69	226	256	264	96	-	-	-	-	-	-																		
%	91	-77,8	-47,6	-27,4	-0,9	1,6	24,5	77,8	-	-	-	-	-	-																		
%+	91	-77,8	-69,3	-45,9	-20,1	-11,7	-2,8	2,0	-	-	-	-	-	-																		
IRELAND	89	-	-	-	-	-	-	-	-	-	-	-	-	-																		
	90	-	-	-	-	-	-	-	-	-	-	-	-	-																		
	91	-	-	-	-	-	-	-	-	-	-	-	-	-																		
%	91	-	-	-	-	-	-	-	-	-	-	-	-	-																		
%+	91	-	-	-	-	-	-	-	-	-	-	-	-	-																		
ITALIA	89	-	19	59	99	101	99	16	2	-	-	-	-	395																		
	90	1	10	54	127	-	115	59	3	1	2	2	2	376																		
	91	4	17	77	1234	147	-	-	-	-	-	-	-	-																		
%	91	270,0	65,0	42,6	869,4	-	-	-	-	-	-	-	-	-																		
%+	91	270,0	83,2	49,6	591,4	-	-	-	-	-	-	-	-	-																		
LUXEMBOURG	89	-	-	-	-	-	-	-	-	-	-	-	-	-																		
	90	-	-	-	-	-	-	-	-	-	-	-	-	-																		
	91	-	-	-	-	-	-	-	-	-	-	-	-	-																		
%	91	-	-	-	-	-	-	-	-	-	-	-	-	-																		
%+	91	-	-	-	-	-	-	-	-	-	-	-	-	-																		
NEDERLAND	89	-	-	-	-	-	-	-	-	-	-	-	-	-																		
	90	-:	-:	-:	-:	-:	-:	-:	-:	-:	-:	-:	-:	-:																		
	91	-	-	-	-	-	-	-	-	-	-	-	-	-																		
%	91	-:	-:	-:	-:	-:	-:	-:	-:	-:	-:	-:	-:	-:																		
%+	91	-:	-:	-:	-:	-:	-:	-:	-:	-:	-:	-:	-:	-:																		
PORTUGAL	89	-	-	-	-	-	-	-	-	-	-	-	-	-																		
	90	-	-	-	-	-	-	-	-	-	-	-	-	-																		
	91	-	-	-	-	-	-	-	-	-	-	-	-	-																		
%	91	-	-	-	-	-	-	-	-	-	-	-	-	-																		
%+	91	-	-	-	-	-	-	-	-	-	-	-	-	-																		
UNITED KINGDOM	89	S	S	S	S	S	S	S	S	S	S	S	S	-0:																		
	90	S	S	S	S	S	S	S	S	S	S	S	S	-0:																		
	91	S	S	S	S	S	S	S	S	S	S	S	S	-0:																		
%	91	-:	-:	-:	-:	-:	-:	-:	-:	-:	-:	-:	-:	-:																		
%+	91	-:	-:	-:	-:	-:	-:	-:	-:	-:	-:	-:	-:	-:																		

11.11.91

TAB - 015

NUTZUNG DER BRUETEREIERN

UTILISATION OF HATCHERIES

ACTIVITE DES COUVOIRS

PUTEN (KUEKEN FUER DIE MAST) TURKEYS (CHICKS FOR FATTENING) DINDONNEAUX (UTILISATION)

I JAN I FEB I MAR I APR I MAY I JUN I JUL I AUG I SEP I OCT I NOV I DEC I TOTAL I I I I I I I I I I I I I I I I

1000 EINHEITEN 1000 UNITS 1000 UNITES  
EINGELEGTE BRUTEIER EGGS PLACED IN INCUBATION OEUFS MIS EN INCUBATION

	I JAN	I FEB	I MAR	I APR	I MAY	I JUN	I JUL	I AUG	I SEP	I OCT	I NOV	I DEC	I TOTAL
<b>EUR 12</b>	89 16279	15628	19494	17995	19591	22767	21259*	18154	21189*	17938	16002	18029	224324
	90 17655	17718	17603	19043	20331	23569*	22825	20520	23118	18869	17557	19849	238658
	91 19821	18446	21623	20959	22109	:	:	:	:	:	:	:	:
%	91 12,3	4,1	22,8	10,1	8,7	:	:	:	:	:	:	:	:
%+	91 12,3	8,2	13,0	12,3	11,5	:	:	:	:	:	:	:	:
<b>EUR 10</b>	89 15867	15101	18796	17469	19116	22204	20805*	17495	20416*	17307	15522	17584	217682
	90 17164	17283	17060	18484	19817	23110*	22389	19884	22526	18427	17122	19552	232819
	91 19387	18045	21163	20938	21476	:	:	:	:	:	:	:	:
%	91 12,9	4,4	24,0	13,3	8,4	:	:	:	:	:	:	:	:
%+	91 12,9	8,7	13,8	13,6	12,5	:	:	:	:	:	:	:	:
<b>BELGIE/BELGIQUE</b>	89 26	106	139	116	90	82	81	127	157	80	45	52	1100
	90 21	109	151	100	139	48	44	179	162	56	54	31	1094
	91 51	64	142	146	135	119	156	65	:	:	:	:	:
%	91 142,9	-41,3	-6,0	46,0	-2,9	147,9	254,5	-63,7	:	:	:	:	:
%+	91 142,9	-11,5	-8,5	9,8	3,5	15,7	32,8	11,0	:	:	:	:	:
<b>DANMARK</b>	89 20	38	126	134	148	86	68	127	83	-	-	-	830
	90 11	52	73	94	142	125	119	144	109	-	-	-	869
	91 46	135	175	102	164	122	105	:	:	:	:	:	:
%	91 -	-11,5	84,9	86,2	-28,2	31,2	2,5	-27,1	:	:	:	:	:
%+	91 -	-27,0	33,1	54,8	23,1	25,2	20,8	11,7	:	:	:	:	:
<b>BR DEUTSCHLAND</b>	89 1487	1125	1469	1458	1638	1691	1559	1788	1591	1705	1670	1688	18859
	90 1744	1673	1720	1853	1813	1762	1976	2064	1860	1854	1653	1725	21697
	91 2285	1719	1934	2080	2254	:	:	:	:	:	:	:	:
%	91 31,0	2,8	12,4	12,3	24,3	:	:	:	:	:	:	:	:
%+	91 31,0	17,2	15,6	14,7	16,7	:	:	:	:	:	:	:	:
<b>ELLADA</b>	89 -	-	46	68	68	28	4	-*	-*	-*	-	-	214
	90 14	40	76	91	91	91*	86	30	:	:	:	:	428
	91 59	34	40	230	50	:	:	:	:	:	:	:	:
%	91 -	-	47,5	-55,3	-56,0	152,7*	-41,9	-	:	:	:	:	:
%+	91 -	-	9,3	-28,5	-39,8	16,3*	3,8*	-*	:	:	:	:	:
<b>ESPAÑA</b>	89 412	463	640	526	475	536	427	659	688	576	426	397	6225
	90 442	435	543	559	514	459	436	636	592	442	435	297	5790
	91 434	356	415	-	413	256	:	:	:	:	:	:	:
%	91 -1,8	-18,2	-23,6	-	-19,6	-44,2	:	:	:	:	:	:	:
%+	91 -1,8	-9,9	-15,1	-	-35,1	-36,5	:	:	:	:	:	:	:
<b>FRANCE</b>	89 7086	7460	9880	8507	9306	12043	9467	8894	12384	8775	8583	10460	112845
	90 8322	8887	10856	9041	10368	13271	10139	9490	14450	8935	8631	10801	123191
	91 9175	9379	11857	10473	11358	14267	11441	:	:	:	:	:	:
%	91 10,2	5,5	9,2	15,8	9,5	7,5	12,8	:	:	:	:	:	:
%+	91 10,2	7,8	8,4	10,2	10,0	9,5	10,0	:	:	:	:	:	:
<b>IRELAND</b>	89 339	244	231	194	243	401	1066	619	354	366	306	378	4741
	90 506	338	344	233	370	624	1311	706	365	332	292	383	5805
	91 497	341	382	362	407	649	:	:	:	:	:	:	:
%	91 -1,9	0,9	11,0	55,3	9,9	4,0	:	:	:	:	:	:	:
%+	91 -1,9	-0,8	2,6	11,3	11,0	9,2	:	:	:	:	:	:	:
<b>ITALIA</b>	89 2488	2729	3225	2494	3454	3245	2530	1813	2806	2723	2285	1866	31658
	90 2931	2738	3625	2622	2781	2669	2599	2824	2430	2797	2860	2945	33821
	91 2549	2468	2725	2778	2915	:	:	:	:	:	:	:	:
%	91 -13,0	-9,9	-24,8	5,9	1,2	:	:	:	:	:	:	:	:
%+	91 -13,0	-11,5	-16,7	-11,7	-9,3	:	:	:	:	:	:	:	:
<b>LUXEMBOURG</b>	89 -	-	-	-	-	-	-	-	-	-	-	-	-
	90 -	-	-	-	-	-	-	-	-	-	-	-	-
	91 -	-	-	-	-	-	-	-	-	-	-	-	-
%	91 -	-	-	-	-	-	-	-	-	-	-	-	-
%+	91 -	-	-	-	-	-	-	-	-	-	-	-	-
<b>NEDERLAND</b>	89 298	255	240	285	334	334	420	402	346	316	323	292	3845
	90 298	239	251	311	383	401	351	352	320	340	330	254	3830
	91 313	347	350	333	397	372	325	:	:	:	:	:	:
%	91 5,0	45,2	39,4	7,1	3,7	-7,2	-7,4	:	:	:	:	:	:
%+	91 5,0	22,9	28,2	22,2	17,4	12,2	9,1	:	:	:	:	:	:
<b>PORTUGAL</b>	89 -	64	58	-	-	27	27	-	85	54	54	48	417
	90 49	-	45	-	-	-	-	-	-	-	-	-	49
	91 -	45	45	21	220	253	178	267	:	:	:	:	:
%	91 -	-	-	-	-	-	-	-	:	:	:	:	:
%+	91 -	-	-	-	-	-	-	-	:	:	:	:	:
<b>UNITED KINGDOM</b>	89 4123	3144	3440	4213	3835	4294	5614	3721	2695	3342	2310	2849	43580
	90 3331	3234	-	4154	3730	4119	5764	4095	2830	4113	3302	3413	42085
	91 4517	3681	3579	4557	3968	4720	5926	4024	:	:	:	:	:
%	91 35,6	13,8	-	9,7	6,4	14,6	2,8	-1,7	:	:	:	:	:
%+	91 35,6	24,9	-	52,4	40,5	34,8	27,2	23,0	:	:	:	:	:

## NUTZUNG DER BRUETEREIEN

## UTILISATION OF HATCHERIES

## ACTIVITE DES COUVOIRS

PUTEN  
(KUEKEN FUER DIE MAST)TURKEYS  
(CHICKS FOR FATTENING)DINDONNEAUX  
(UTILISATION)

		1991												TOTAL	1990																
		JAN	FEB	MAR	APR	MAY	JUN	JUL	AUG	SEP	OCT	NOV	DEC																		
		1000 EINHEITEN GESSCHLUEPFTE KUEKEN													1000 UNITS CHICKS HATCHED																
EUR 12		89	12463	11607	14025	13811	13339	16967	16587	15233	15766	15294	13393	12967	171451	190	13603	13037	12663	14986	14086	17165	16994	16165	16824	16189	13672	15166	180551		
	%	91	14924	13944	16040	33522	15890	:	:	:	:	:	:	:	:	:	91	14622	13646	15731	33506	15442	:	:	:	:	:	:	:	:	:
	%±	91	9.7	7.0	26.7	123.7	12.8	:	:	:	:	:	:	:	:	:	91	11.0	7.2	28.3	129.0	13.4	:	:	:	:	:	:	:	:	:
		91	9.7	8.4	14.3	44.5	37.9	:	:	:	:	:	:	:	:	:	91	11.0	9.1	15.3	46.8	39.9	:	:	:	:	:	:	:	:	:
EUR 10		89	12145	11283	13524	13426	12876	16495	16253	14865	15200	14735	12975	12574	166351	90	13168	12734	12265	14633	13619	16815	16711	15825	16361	15722	13440	14856	176150		
	%	91	14622	13646	15731	33506	15442	:	:	:	:	:	:	:	:	:	91	14622	13646	15731	33506	15442	:	:	:	:	:	:	:	:	:
	%±	91	11.0	7.2	28.3	129.0	13.4	:	:	:	:	:	:	:	:	:	91	11.0	9.1	15.3	46.8	39.9	:	:	:	:	:	:	:	:	:
BELGIE/BELGIQUE		89	50	23	97	85	79	70	60	78	72	154	109	181	1058	90	98	29	96	128	102	97	96	101	127	119	100	30	1123		
	%	91	21	103	77	170	132	200	74	261	127	119	100	30	1123	91	-78.6	255.2	-19.8	32.8	29.4	106.2	-20.8	158.4	:	:	:	:	:	:	
	%±	91	-78.6	-2.4	-9.9	5.7	11.0	27.8	20.6	39.2	:	:	:	:	:	91	-78.6	-2.4	-9.9	5.7	11.0	27.8	20.6	39.2	:	:	:	:	:	:	
DANMARK		89	-	14	43	76	93	62	48	92	103	24	-	-	555	90	-	5	57	36	75	94	80	96	76	64	-	-	583		
	%	91	-	4	54	84	123	106	90	85	76	64	-	-	583	91	-	-20.0	-5.3	133.3	64.0	12.8	12.5	-11.5	:	:	:	:	:		
	%±	91	-	-20.0	-6.5	44.9	53.2	39.0	32.9	23.3	:	:	:	:	:	91	-	-20.0	-6.5	44.9	53.2	39.0	32.9	23.3	:	:	:	:	:		
BR DEUTSCHLAND		89	1049	905	1008	1008	1105	1165	1166	1168	1289	1121	1127	1165	13277	90	1248	1023	1201	1265	1302	1201	1216	1287	1236	1373	1284	1105	14740		
	%	91	1468	1267	1331	1354	1586	:	:	:	:	:	:	:	:	:	91	17.6	23.9	10.9	7.0	21.8	:	:	:	:	:	:	:	:	
	%±	91	17.6	20.4	17.1	14.4	16.0	:	:	:	:	:	:	:	:	91	17.6	20.4	17.1	14.4	16.0	:	:	:	:	:	:	:	:		
ELLADA		89	-	-	30	42	35	23	-	6	-	-	-	-	136	90	11	-	-	57	59	59	60	23	24	-	-	293			
	%	91	-	-	-	24	32	163	34	34	24	-	-	-	293	91	-	-	-	-57.9	-45.8	176.3	-43.3	47.8	:	:	:	:			
	%±	91	-	-	-	-64.7	-55.9	17.7	2.8	6.7	:	:	:	:	:	91	-	-	-	-64.7	-55.9	17.7	2.8	6.7	:	:	:	:			
ESPAÑA		89	318	324	460	385	463	453	315	368	501	520	380	315	4802	90	401	303	398	353	467	350	283	340	463	467	232	310	4367		
	%	91	302	298	309	-	290	289	:	:	:	:	:	:	4367	91	-24.7	-1.7	-22.4	-	-37.9	-17.4	:	:	:	:	:	:	:		
	%±	91	-24.7	-14.8	-17.5	-	-37.9	-17.4	:	:	:	:	:	:	4367	91	-24.7	-14.8	-17.5	-	-37.9	-17.4	:	:	:	:	:	:			
FRANCE		89	5517	5677	7268	6060	6513	9023	7526	7359	8568	8137	6718	6866	85232	90	6591	6471	8449	6650	7095	9857	8067	7375	9060	9017	6785	8414	93831		
	%	91	6878	7191	9022	7522	8068	11021	9078	:	:	:	:	:	93831	91	4.4	11.1	6.8	13.1	13.7	11.8	12.5	:	:	:	:	:			
	%±	91	4.4	7.7	7.3	8.7	9.7	10.2	10.5	:	:	:	:	:	93831	91	4.4	7.7	7.3	8.7	9.7	10.2	10.5	:	:	:	:	:			
IRELAND		89	299	182	188	211	148	195	469	754	489	312	220	251	3717	90	434	216	229	293	140	278	696	777	522	270	211	253	4318		
	%	91	390	299	262	337	240	320	:	:	:	:	:	:	4318	91	-10.1	38.4	14.4	15.0	71.5	15.1	:	:	:	:	:	:			
	%±	91	-10.1	6.1	8.2	9.9	16.5	16.3	:	:	:	:	:	:	4318	91	-10.1	6.1	8.2	9.9	16.5	16.3	:	:	:	:	:	:			
ITALIA		89	1829	1841	2060	2409	1871	2556	2456	1886	1360	2062	2056	1729	24114	90	1890	2357	2067	2719	1993	2086	2015	2146	2160	1835	2126	2174	25567		
	%	91	2224	1938	1851	20438	2125	:	:	:	:	:	:	:	25567	91	17.6	-17.8	-10.5	651.7	6.6	:	:	:	:	:	:	:			
	%±	91	17.6	-2.0	-4.8	192.8	159.2	:	:	:	:	:	:	:	25567	91	17.6	-2.0	-4.8	192.8	159.2	:	:	:	:	:	:	:			
LUXEMBOURG		89	-	-	-	-	-	-	-	-	-	-	-	-	-	90	-	-	-	-	-	-	-	-	-	-	-	-			
	%	91	-	-	-	-	-	-	-	-	-	-	-	-	-	91	-	-	-	-	-	-	-	-	-	-	-	-			
	%±	91	-	-	-	-	-	-	-	-	-	-	-	-	-	91	-	-	-	-	-	-	-	-	-	-	-	-			
NEDERLAND		89	153	194	166	156	185	217	217	273	261	225	210	2462	90	190	194	155	160	261	248	308	248	199	243	267	213	2686			
	%	91	223	202	273	233	270	261	297	:	:	:	:	:	2686	91	17.4	4.1	76.1	45.6	3.4	5.2	-3.6	:	:	:	:	:			
	%±	91	17.4	10.7	29.5	33.2	25.1	21.0	16.0	:	:	:	:	:	2686	91	17.4	10.7	29.5	33.2	25.1	21.0	16.0	:	:	:	:	:			
PORTUGAL		89	-	-	41	-	-	19	19	-	65	38	38	78	298	90	34	-	-	-	-	-	-	-	-	-	-	34			
	%	91	-	-	-	-	-	158	-	-	-	-	-	-	34	91	-	-	-	-	-	-	-	-	-	-	-	-			
	%±	91	-	-	-	-	-	-	-	-	-	-	-	-	34	91	-	-	-	-	-	-	-	-	-	-	-	-			
UNITED KINGDOM		89	3247	2447	2663	3380	2848	3184	4311	3249	3058	2701	2540	2172	35800	90	2717	2439	-	3326	2592	2896	4174	3772	2956	2802	2668	2668	33010		
	%	91	3419	2641	2861	3344	2867	3077	4527	3843	:	:	:	:	33010	91	25.8	8.3	-	0.5	10.6	6.3	8.5	1.9	:	:	:	:			
	%±	91	25.8	17.5	-	44.6	36.6	30.3	25.3	21.3	:	:	:	:	33010	91	25.8	17.5	-	44.6	36.6	30.3	25.3	21.3	:	:	:	:			

NUTZUNG DER BRUETEREIEN

UTILISATION OF HATCHERIES

ACTIVITE DES COUVOIRS

PERLHUEHNER  
(KUEKEN FUER DIE MAST)

GUINEA-FOWLS  
(CHICKS FOR FATTENING)

PINTADEAUX  
(UTILISATION)

	89	90	91	% 91	%+ 91	89	90	91	% 91	%+ 91	89	90	91	% 91	%+ 91	TOTAL
	JAN	FEB	MAR	APR	MAY	JUN	JUL	AUG	SEP	OCT	NOV	DEC	TOTAL			TOTAL
	1000 EINHEITEN EINGELEGT BRUTEIER					1000 UNITS EGGS PLACED IN INCUBATION					1000 UNITS OEUFIS MIS EN INCUBATION					
<b>EUR 12</b>	89	7553:	8096:	9797:	8119:	8091:	9908:	7353:	9857:	8983:	5932:	5947:	9042:	98679:	98692:	
	90	8017:	7984:	9569:	6908:	6926:	7841:	7079:	8976:	8741:	7200:	7627:	10025:	96892:	96892:	
	91	8288:	7895:	9329:	7284:	:	:	:	:	:	:	:	:	:	:	
%	91	3,4:	-1,1:	-2,5:	5,5:	:	:	:	:	:	:	:	:	:	:	
%+	91	3,4:	1,1:	-0,2:	1,0:	:	:	:	:	:	:	:	:	:	:	
<b>EUR 10</b>	89	7547:	8082:	9783:	8111:	8068:	9908:	7333:	9831:	8953:	5926:	5939:	9031:	98513:	98513:	
	90	8011:	7978:	9569:	6883:	6903:	7818:	7052:	8965:	8730:	7200:	7627:	10025:	96760:	96760:	
	91	8288:	7895:	9309:	7284:	:	:	:	:	:	:	:	:	:	:	
%	91	3,5:	-1,0:	-2,7:	5,8:	:	:	:	:	:	:	:	:	:	:	
%+	91	3,5:	1,2:	-0,3:	1,0:	:	:	:	:	:	:	:	:	:	:	
<b>BELGIE/BELGIQUE</b>	89	79	101	136	70	69	109	112	147	116	102	118	85	1244	1244	
	90	99	113	119	67	103	66	104	131	119	104	128	79	1232	1232	
	91	120	95	90	86	99	75	94	187	:	:	:	:	:	:	
%	91	21,2	-15,9	-24,4	28,4	-3,9	13,6	-9,6	42,7	:	:	:	:	:	:	
%+	91	21,2	1,4	-7,9	-1,8	-2,2	-0,4	-1,8	5,5	:	:	:	:	:	:	
<b>DANMARK</b>	89	-:	-:	-:	-:	-:	-:	-:	-:	-:	-:	-:	-:	-:	-:	
	90	-:	-:	-:	-:	-:	-:	-:	-:	-:	-:	-:	-:	-:	-:	
	91	-:	-:	-:	-:	-:	-:	-:	-:	-:	-:	-:	-:	-:	-:	
%	91	-:	-:	-:	-:	-:	-:	-:	-:	-:	-:	-:	-:	-:	-:	
%+	91	-:	-:	-:	-:	-:	-:	-:	-:	-:	-:	-:	-:	-:	-:	
<b>BR DEUTSCHLAND</b>	89	-	-	0	0	0	0	-	-	-	-	-	-	1	1	
	90	-	-	0	1	1	1	-	-	-	-	-	-	2	2	
	91	-	-	0	0	1	:	:	:	:	:	:	:	:	:	
%	91	-:	-:	-:	-66,7	-37,5	:	:	:	:	:	:	:	:	:	
%+	91	-:	-:	-:	-57,1	-46,7	:	:	:	:	:	:	:	:	:	
<b>ELLADA</b>	89	-	-	-	-	-	-	13	11	-	-	-	-	24	24	
	90	-	-	-	11	44	44M	28	17	18	-	-	-	162	162	
	91	-	-	-	14	14	9	8	-	-	-	-	-	:	:	
%	91	-:	-:	-:	-68,2	-79,5M	-71,4	:	:	:	:	:	:	:	:	
%+	91	-:	-:	-:	-74,5	-76,8M	-75,6M	:	:	:	:	:	:	:	:	
<b>ESPAÑA</b>	89	6	14	14	8	23	-:	20	26	30	6	8	11	166	166	
	90	6	6	-	25	23	23	27	11	11	-	-	-	132	132	
	91	-	-	20	-	19	15	:	:	:	:	:	:	:	:	
%	91	-:	-:	-:	-17,4	-34,8	:	:	:	:	:	:	:	:	:	
%+	91	-:	-:	-:	-35,0	-34,9	:	:	:	:	:	:	:	:	:	
<b>FRANCE</b>	89	5724	5855	7045	5750	5920	7643	5682	7370	7376	4901	4995	7080	75341	75341	
	90	5939	5927	7223	5756	5597	6793	5609	7259	7673	5301	5348	7493	75918	75918	
	91	6322	6064	7366	5414	5468	7239	5485	:	:	:	:	:	:	:	
%	91	6,4	2,3	2,0	-5,9	-2,3	6,6	-2,2	:	:	:	:	:	:	:	
%+	91	6,4	4,4	3,5	1,3	0,6	1,7	1,2	:	:	:	:	:	:	:	
<b>IRELAND</b>	89	-:	-:	-:	-:	-:	-:	-:	-:	-:	-:	-:	-:	-:	-:	
	90	-:	-:	-:	-:	-:	-:	-:	-:	-:	-:	-:	-:	-:	-:	
	91	-:	-:	-:	-:	-:	-:	-:	-:	-:	-:	-:	-:	-:	-:	
%	91	-:	-:	-:	-:	-:	-:	-:	-:	-:	-:	-:	-:	-:	-:	
%+	91	-:	-:	-:	-:	-:	-:	-:	-:	-:	-:	-:	-:	-:	-:	
<b>ITALIA</b>	89	1744	2126	2602	2291	2079	2156	1539	2301	1450	923	826	1866	21903	21903	
	90	1973	1938	2227	1048	1158	914	1311	1558	920	1795	2151	2453	19446	19446	
	91	1846	1736	1853	1784	1699	:	:	:	:	:	:	:	:	:	
%	91	-6,4	-10,4	-16,8	70,2	46,7	:	:	:	:	:	:	:	:	:	
%+	91	-6,4	-8,4	-11,5	0,5	6,9	:	:	:	:	:	:	:	:	:	
<b>LUXEMBOURG</b>	89	-	-	-	-	-	-	-	-	-	-	-	-	-	-	
	90	-	-	-	-	-	-	-	-	-	-	-	-	-	-	
	91	-	-	-	-	-	-	-	-	-	-	-	-	-	-	
%	91	-:	-:	-:	-:	-:	-:	-:	-:	-:	-:	-:	-:	-:	-:	
%+	91	-:	-:	-:	-:	-:	-:	-:	-:	-:	-:	-:	-:	-:	-:	
<b>NEDERLAND</b>	89	-	-	-	-	-	-	-	-	-	-	-	-	-	-	
	90	-	-	-	-	-	-	-	-	-	-	-	-	-	-	
	91	-	-	-	-	-	-	-	-	-	-	-	-	-	-	
%	91	-:	-:	-:	-:	-:	-:	-:	-:	-:	-:	-:	-:	-:	-:	
%+	91	-:	-:	-:	-:	-:	-:	-:	-:	-:	-:	-:	-:	-:	-:	
<b>PORTUGAL</b>	89	-	-	-	-	-	-	-	-	-	-	-	-	-	-	
	90	-	-	-	-	-	-	-	-	-	-	-	-	-	-	
	91	-	-	-	-	-	-	-	-	-	-	-	-	-	-	
%	91	-:	-:	-:	-:	-:	-:	-:	-:	-:	-:	-:	-:	-:	-:	
%+	91	-:	-:	-:	-:	-:	-:	-:	-:	-:	-:	-:	-:	-:	-:	
<b>UNITED KINGDOM</b>	89	S	S	S	S	S	S	S	S	S	S	S	S	-0:	-0:	
	90	S	S	S	S	S	S	S	S	S	S	S	S	-0:	-0:	
	91	S	S	S	S	S	S	S	S	S	S	S	S	:	:	
%	91	-:	-:	-:	-:	-:	-:	-:	-:	-:	-:	-:	-:	-:	-:	
%+	91	-:	-:	-:	-:	-:	-:	-:	-:	-:	-:	-:	-:	-:	-:	

		NUTZUNG DER BRUETEREIEN					UTILISATION OF HATCHERIES					ACTIVITE DES COUVOIRS					
		PERLUHNEHER (KUEKEN FUER DIE MAST)					GUINEA-FOHLS (CHICKS FOR FATTEHING)					PINTADEAUX (UTILISATION)					
I	I	I	I	I	I	I	I	I	I	I	I	I	I	I	I	I	
JAN	FEB	MAR	APR	MAY	JUN	JUL	AUG	SEP	OCT	NOV	DEC	TOTAL					
1000 EINHEITEN GESSCHLUEPFTE KUEKEN													1000 UNITS CHICKS HATCHED			1000 UNITES POUSSINS ECLOS	
EUR 12	89	5273:	5371:	6528:	6041:	5820:	6918:	6024:	5418:	8309:	4812:	4022:	:	:			
EUR 10	89	5271:	5366:	6521:	6034:	5817:	6918:	6019:	5406:	8291:	4789:	4018:	:	:			
BELGIE/BELGIQUE																	
	89	54	64	64	79	59	67	66	90	111	147	76	59	936			
	90	65	73	88	64	71	78	66	91	101	91	79	69	936			
	91	46	73	65	75	8	56	86	1	:	:	:	:	:			
%	91	-29,2	-	-26,1	17,2	-88,7	-28,2	30,3	-98,9	:	:	:	:	:			
%+	91	-29,2	-13,8	-18,6	-10,7	-26,0	-26,4	-19,0	-31,2	:	:	:	:	:			
DANMARK																	
	89	-:	-:	-:	-:	-:	-:	-:	-:	-:	-:	-:	-:	-:			
	90	-:	-:	-:	-:	-:	-:	-:	-:	-:	-:	-:	-:	-:			
	91	-:	-:	-:	-:	-:	-:	-:	-:	-:	-:	-:	-:	-:			
%	91	-:	-:	-:	-:	-:	-:	-:	-:	-:	-:	-:	-:	-:			
%+	91	-:	-:	-:	-:	-:	-:	-:	-:	-:	-:	-:	-:	-:			
BR DEUTSCHLAND																	
	89	-	-	-	-	0	0	0	-	-	-	-	-	0			
	90	-	-	-	0	0	1	0	-	-	-	-	-	2:			
	91	-	-	-	-	0	-	-	-	-	-	-	-	-			
%	91	-	-	-	-	-75,0	-	-	-	-	-	-	-	-			
%+	91	-	-	-	-	-80,0:	-	-	-	-	-	-	-	-			
ELLADA																	
	89	-	-	-	-	-	-	-	6	8	-	-	-	14			
	90	-	-	-	7	24	24M	19	11	11	-	-	-	96:			
	91	-	-	-	-	9	5	6	-	-	-	-	-	-			
%	91	-	-	-	-	-62,5	-79,2M	-68,4	-	-	-	-	-	-			
%+	91	-	-	-	-	-71,0	-74,5M	-73,0M	-M	-	-	-	-	-			
ESPANA																	
	89	2	5	7	7	3	-:	5	12	18	23	4	5	91:			
	90	5	-	-	13	17	17	17	9	9	5	-	-	92			
	91	-	-	18	-	16	13	-	-	-	-	-	-	-			
%	91	-	-	-	-	-5,9	-23,5	-	-	-	-	-	-	-			
%+	91	-	-	-	-	-2,9	-9,6	-	-	-	-	-	-	-			
FRANCE																	
	89	3779	3942	4767	3912	3925	5229	4260	4079	6354	3511	3207	4110	51075			
	90	3965	4022	5073	4017	3956	4751	3812	3952	6522	3792	3518	4651	52031			
	91	4111	4405	5151	4206	3910	4946	3969	-	-	-	-	-	-			
%	91	3,7	9,5	1,5	4,7	-1,2	4,1	-	-	-	-	-	-	-			
%+	91	3,7	6,6	4,6	4,7	3,6	3,7	-	-	-	-	-	-	-			
IRELAND																	
	89	-	-	-	-	-	-	-	-	-	-	-	-	-			
	90	-	-	-	-	-	-	-	-	-	-	-	-	-			
	91	-	-	-	-	-	-	-	-	-	-	-	-	-			
%	91	-	-	-	-	-	-	-	-	-	-	-	-	-			
%+	91	-	-	-	-	-	-	-	-	-	-	-	-	-			
ITALIA																	
	89	1438	1360	1690	2043	1833	1622	1693	1231	1818	1131	735	653	17246			
	90	1556	1658	1550	1759	833	909	722	1036	1231	737	1427	1721	15139			
	91	1938	1458	1380	14731	1409	-	-	-	-	-	-	-	-			
%	91	24,6	-12,1	-11,0	737,3	69,1	-	-	-	-	-	-	-	-			
%+	91	24,6	5,7	0,3	199,0	184,3	-	-	-	-	-	-	-	-			
LUXEMBOURG																	
	89	-	-	-	-	-	-	-	-	-	-	-	-	-			
	90	-	-	-	-	-	-	-	-	-	-	-	-	-			
	91	-	-	-	-	-	-	-	-	-	-	-	-	-			
%	91	-	-	-	-	-	-	-	-	-	-	-	-	-			
%+	91	-	-	-	-	-	-	-	-	-	-	-	-	-			
NEDERLAND																	
	89	-	-	-	-	-	-	-	-	-	-	-	-	-			
	90	-	-	-	-	-	-	-	-	-	-	-	-	-			
	91	-	-	-	-	-	-	-	-	-	-	-	-	-			
%	91	-	-	-	-	-	-	-	-	-	-	-	-	-			
%+	91	-	-	-	-	-	-	-	-	-	-	-	-	-			
PORTUGAL																	
	89	-	-	-	-	-	-	-	-	-	-	-	-	-			
	90	-	-	-	-	-	-	-	-	-	-	-	-	-			
	91	-	-	-	-	-	-	-	-	-	-	-	-	-			
%	91	-	-	-	-	-	-	-	-	-	-	-	-	-			
%+	91	-	-	-	-	-	-	-	-	-	-	-	-	-			
UNITED KINGDOM																	
	89	-	-	-	-	-	-	-	-	-	-	-	-	-			



AUSSENHANDEL		EXTERNAL TRADE												COMMERCE EXTERIEUR																												
LEGERASSEN (WEIBL. ZUCHT- UND VERMEHRUNGSKUEKEN)		LAYING STOCK (GRANDPARENT & PARENT FEMALES)												POULETTES DE RACE PONTE (SELECTION & MULTIPLICATION)																												
I	I	I	I	I	I	I	I	I	I	I	I	I	I	I	I	I	I																									
I	JAN	I	FEB	I	MAR	I	APR	I	MAY	I	JUN	I	JUL	I	AUG	I	SEP	I	OCT	I	NOV	I	DEC	I	TOTAL	I																
I	I	I	I	I	I	I	I	I	I	I	I	I	I	I	I	I	I	I	I	I	I	I	I	I	I	I																
1000 EINHEITEN														1000 UNITS				1000 UNITES																								
EINGEFUEHRTE KUEKEN														CHICKS IMPORTED				POUSSINS IMPORTES																								
BELG-LUXEMBOURG	89	6	7	-	-	10	18	37	36	19	1	11	5	149	90	10	14	-	-	1	15	14	-	12	28	13	107	91	10	20	12	7	11	13	48	23	-	-	-	-	-	
DANMARK	89	11	-*	-*	-*	7	-	9	-	16	6	4	-	53*	90	-	-	24	-	-	53	10	-	-	9	57	152	91	45	12	58	216	171	71	106	64	-	-	-	-	-	
BR DEUTSCHLAND	89	-	3	-	3	0	9	6	12	3	5	0	5	46	90	-	2	55	-	-	9	-	57	-	2	126	-	91	11	17	15	20	76	-	-	-	-	-	-	-	-	
ELLADA	89	-	34	55	39	13	6	32	10	6	9	19	18	240	90	6	21	28	-	46*	9	7	14	49	18	-	244	91	80	46	23	10	36	34	72	47	-	-	-	-	-	
ESPAÑA	89	-	-	-	-	-	-	-	-	-	-	-	-	-	90	-	-	-	-	-	-	-	-	-	-	-	-	91	-	-	-	-	-	-	-	-	-	-	-	-	-	
FRANCE	89	-	7	20	20	6	-	22	5	-	-	13	8	102	90	7	-	15	9	6	-	8	-	-	10	18	79	91	9	6	5	-	12	-	22	-	-	-	-	-	-	
IRELAND	89	5	5	5	5	5	5	5	5	5	5	5	5	-0	90	5	-	5	5	5	5	5	5	5	5	5	-0	91	5	5	5	5	5	-	-	-	-	-	-	-	-	
ITALIA	89	3	-	-	11	-	21	34	-*	2	31	25	-	127	90	32	24	24	27	20	39	33	26	18	41	22	14	320	91	40	20	26	45	34	-	-	-	-	-	-	-	-
NEDERLAND	89	38	29	30	24	5	37	-	32	8	48	17	-	268	90	11	38	20	-	-	41	12	8	12	6	-	148	91	-	-	8	5	-	-	-	-	-	-	-	-	-	
PORTUGAL	89	-	-	-	-	-	-	-	-	-	-	-	-	-	90	-	-	-	-	-	-	-	-	-	-	-	-	91	-	-	-	-	-	-	-	-	-	-	-	-	-	
UNITED KINGDOM	89	24	16	17	39	44	58	31	44	38	37	55	53	456	90	82	47	72	54	55	71	73	70	40	61	54	24	703	91	56	56	44	62	70	50	82	67	-	-	-	-	-
AUSGEFUEHRTE KUEKEN														CHICKS EXPORTED				POUSSINS EXPORTES																								
BELG-LUXEMBOURG	89	-	22	21	-	-	40	20	0*	-	-	1	-	104	90	-	-	1	-	-	1	-	-	-	-	-	14	91	9	-	-	1	-	8	48	-	-	-	-	-	-	
DANMARK	89	-	-	-	-	-	-	-	-	-	-	-	-	-	90	-	-	-	-	48	-	-	3	-	-	-	50	91	-	6	45	16	-	-	-	-	-	-	-	-	-	
BR DEUTSCHLAND	89	25	61	117	76	70	100	61	71	122	82	25	44	925	90	102	66	55	112	87	113	120	146	113	82	98	52	1145	91	43	68	159	85	226	-	-	-	-	-	-	-	-
ELLADA	89	-	-	-	-	-	-	-	-	-	-	-	-	-	90	-	-	-	-	-*	-	-	-	-	-	-	-	91	-	-	-	-	-	-	-	-	-	-	-	-	-	
ESPAÑA	89	-	-	-	-	-	-	-	-	-	-	-	-	-	90	-	-	-	-	-	-	-	-	-	-	-	-	91	-	-	-	-	-	-	-	-	-	-	-	-	-	
FRANCE	89	63	61	84	84	71	101	108	95	121	92	84	62	1027	90	74	25	69	50	39	142	103	89	94	94	68	66	911	91	32	79	83	83	94	49	122	-	-	-	-	-	-
IRELAND	89	-	7	3	-	-	4	-	-	-	-	-	-	14	90	-	-	-	-	-	1	-	-	-	-	-	1	91	-	-	-	-	-	1	-	-	-	-	-	-	-	
ITALIA	89	1	-	-	-	-	-	-	-	9	25	11	21	67	90	1	3	3	7	7	6	3	1	8	3	2	5	49	91	2	12	-	7	-	-	-	-	-	-	-	-	-
NEDERLAND	89	69	89	63	58	130	55	127	22	72	112	46	96	939	90	67	79	84	125	115	80	133	132	81	98	22	36	1102	91	142	84	73	73	86	36	99	-	-	-	-	-	-
PORTUGAL	89	-	-	-	-	-	-	-	-	-	-	-	-	-	90	-	-	-	-	-	-	-	-	-	-	-	-	91	-	-	-	-	-	-	-	-	-	-	-	-	-	
UNITED KINGDOM	89	190	72	197	96	37	-	10	47	12	10	75	136	882	90	163	58	73	68	48	86	163	62	26	63	67	81	958	91	152	74	24	115	124	121	135	170	-	-	-	-	-

11.11.91

TAB - 018

///

## AUSSSENHANDEL

## EXTERNAL TRADE

## COMMERCE EXTERIEUR

LEGERASSEN  
(KUEKEN FUER DIE LEGENUTZUNG)LAYING STOCK  
(FEMALES FOR LAYING)POULETTES DE RACE PONTE  
(UTILISATION)

	I	I	I	I	I	I	I	I	I	I	I	I	I	I	I
	JAN	FEB	MAR	APR	MAY	JUN	JUL	AUG	SEP	OCT	NOV	DEC	TOTAL		

1000 EINHEITEN  
EINGEFUEHRTE KUEKEN1000 UNITS  
CHICKS IMPORTED1000 UNITES  
POUSSINS IMPORTES

BELG-LUXEMBOURG	89	46	-	40	33	-	2	36	4	-	-	-	-	161
	90	-	-	-	-	-	-	152	-	5	18	-	-	175
	91	-	-	-	2	-	-	-	-	-	-	-	-	-
DANMARK	89	-	-	-	-	-	-	-	-	-	-	-	8	8
	90	-	-	-	11	-	-	-	5	-	-	-	-	16
	91	-	14	-	-	60	-	-	-	-	-	-	-	-
BR DEUTSCHLAND	89	38	0	-	-	-	-	-	-	-	-	-	-	39
	90	-	-	-	-	-	-	-	1	-	-	-	-	1
	91	-	-	1	-	1	-	-	-	-	-	-	-	-
ELLADA	89	-	-	-	-	-	-	-	-	-	-	-	-	-
	90	-	-	-	-	-	-	-	-	-	-	-	-	-
	91	-	-	-	-	-	-	-	-	-	-	-	-	-
ESPANA	89	-	-	-	-	-	-	-	-	-	-	-	-	-
	90	-	-	-	-	-	-	-	-	-	-	-	-	-
	91	-	-	-	-	-	-	-	-	-	-	-	-	-
FRANCE	89	65	58	123	93	79	93	22	55	50	78	61	69	846
	90	22	28	226	49	68	251	66	145	37	30	82	82	1085
	91	118	53	181	44	150	28	15	-	-	-	-	-	-
IRELAND	89	-	14	9	27	16	14	13	17	-	20	-	13	143
	90	15	9	13	18	15	17	-	-	15	11	-	16	126
	91	-	-	32	-	-	17	-	-	-	-	-	-	-
ITALIA	89	160	-	700	-	-	110	-	-	-	-	182	457	1609
	90	550	601	277	557	376	219	472	310	218	125	164	266	4135
	91	429	552	516	519	510	-	-	-	-	-	-	-	-
NEDERLAND	89	-	-	-	-	-	-	-	-	-	-	-	-	-
	90	-	-	-	-	-	-	10	-	50	-	-	-	60
	91	-	-	-	-	-	-	-	-	-	-	-	-	-
PORTUGAL	89	-	-	-	-	-	-	-	-	-	-	-	-	-
	90	-	-	-	-	-	-	-	-	-	-	-	-	-
	91	-	-	-	-	-	-	-	-	-	-	-	-	-
UNITED KINGDOM	89	21	15	-	-	-	-	-	-	-	-	-	3	39
	90	2	-	-	3	-	-	-	3	-	-	-	-	8
	91	4	-	-	-	-	2	3	-	-	-	-	-	-

AUSGEFUEHRTE KUEKEN

CHICKS EXPORTED

POUSSINS EXPORTES

EUR 12	89	1004	1165	1711	1602	1824	817	1159	1463	993	1864	1210	1086	15898
	90	1416	895	1245	1680	2406	1425	1229	1284	1078	932	1048	988	15626
	91	1236	886	774	893	1162	-	-	-	-	-	-	-	-
BELG-LUXEMBOURG	89	390	361	506	645	397	318	316	594	426	642	634	453	5683
	90	588	294	303	611	565	282	444	512	331	184	274	502	4890
	91	705	596	481	270	425	342	50	25	-	-	-	-	-
DANMARK	89	-	-	-	-	47	-	-	-	-	-	47	-	94
	90	-	-	-	-	-	45	-	-	-	-	-	-	45
	91	-	-	2	45	45	-	15	-	-	-	-	-	-
BR DEUTSCHLAND	89	284	182	378	236	308	117	209	146	146	264	218	26	2512
	90	178	184	94	238	96	95	68	63	115	83	128	83	1426
	91	42	56	-	48	80	-	-	-	-	-	-	-	-
ELLADA	89	-	-	-	-	-	-	-	-	-	-	-	-	-
	90	-	-	-	-	-	-	-	-	-	-	-	-	-
	91	-	-	-	-	-	-	-	-	-	-	-	-	-
ESPANA	89	-	-	-	-	-	-	-	-	-	-	-	-	-
	90	-	-	-	-	-	-	-	-	-	-	-	-	-
	91	-	-	-	-	-	-	-	-	-	-	-	-	-
FRANCE	89	93	223	163	362	164	197	216	246	90	147	206	121	2229
	90	185	121	101	142	284	52	244	201	157	213	203	151	2055
	91	224	176	244	161	227	113	130	-	-	-	-	-	-
IRELAND	89	43	17	-	28	54	13	29	26	36	46	45	31	368
	90	46	42	43	27	21	73	49	27	67	70	-	13	477
	91	31	49	52	64	19	15	-	-	-	-	-	-	-
ITALIA	89	-	-	-	-	-	-	-	-	-	-	-	-	-
	90	-	-	-	-	-	109	-	-	-	-	-	-	109
	91	-	-	-	-	-	-	-	-	-	-	-	-	-
NEDERLAND	89	368	628	795	609	966	300	522	573	355	909	228	675	6928
	90	616	415	911	866	1551	1041	640	582	515	538	598	351	8624
	91	320	261	253	443	466	492	248	-	-	-	-	-	-
PORTUGAL	89	-	-	-	-	-	-	-	-	-	-	-	-	-
	90	-	-	-	-	-	-	-	-	-	-	-	-	-
	91	-	-	-	-	-	-	-	-	-	-	-	-	-
UNITED KINGDOM	89	20	9	5	2	-	8	51	29	72	27	60	107	390
	90	152	58	58	63	56	91	137	62	26	63	75	81	922
	91	128	64	27	107	124	121	135	170	-	-	-	-	-

## AUSSENHANDEL

## EXTERNAL TRADE

## COMMERCE EXTERIEUR

FLEISCHRASSEN  
(WEIBL. ZUCHT- UND VERMEHRUNGSKUEKEN)MEAT STOCK  
(GRANDPARENT & PARENT FEMALES)POULETTES DE RACE CHAIR  
(SELECTION & MULTIPLICATION)

	JAN	FEB	MAR	APR	MAY	JUN	JUL	AUG	SEP	OCT	NOV	DEC	TOTAL
--	-----	-----	-----	-----	-----	-----	-----	-----	-----	-----	-----	-----	-------

1000 EINHEITEN  
EINGEFUEHRTE KUEKEN1000 UNITS  
CHICKS IMPORTED1000 UNITES  
POUSSINS IMPORTES

BELG-LUXEMBOURG	89	37	74	42	70	54	76	76	86	38	105	28	49	735
90	117	73	134	40	95	57	57	55	90	74	44	120	102	1001
91	139	96	110	72	56	71	56	56	86	:	:	:	:	:
DANMARK	89	-	-	-	-	-	-	-	-	-	-	-	-	-
90	9	9	-	-	-	-	8	-	-	-	-	-	-	26
91	54	-	-	-	-	-	-	-	-	-	-	-	-	-
BR DEUTSCHLAND	89	-	9	19	3	-	11	70	15	11	19	6	2	164
90	47	36	170	206	488	125	689	199	529	917	584	1809	5798	
91	992	1031	682	110	1603	:	:	:	:	:	:	:	:	:
ELLADA	89	10	43	128	24	44	89	30	87	342	84	19	158	1058
90	63	20	43	216	29	29	80	71	50	66	44	20	741	
91	43	28	90	55	57	22	65	93	:	:	:	:	:	:
ESPANA	89	-	-	-	-	-	-	-	-	-	-	-	-	-
90	-	-	-	-	-	-	-	-	-	-	-	-	-	-
91	-	-	-	-	-	-	-	-	-	-	-	-	-	-
FRANCE	89	13	35	19	19	48	27	-	15	14	15	-	25	229
90	21	22	30	15	8	22	22	28	27	7	8	22	233	
91	15	23	-	-	-	-	-	-	:	:	:	:	:	:
IRELAND	89	5	5	5	5	5	5	5	5	5	5	5	5	-0-
90	5	-	-	-	-	-	-	-	-	-	-	-	-	-0-
91	5	5	5	5	5	5	5	5	5	5	5	5	5	5
ITALIA	89	57	76	75	38	61	132	95	124	197	104	117	138	1214
90	284	219	219	237	180	351	299	238	159	368	202	128	2884	
91	361	177	234	397	300	:	:	:	:	:	:	:	:	:
NEDERLAND	89	60	45	65	69	74	61	42	24	31	95	22	41	629
90	87	57	48	47	22	50	28	40	63	49	53	36	580	
91	18	21	110	33	8	15	73	:	:	:	:	:	:	:
PORTUGAL	89	-	-	-	-	-	-	-	-	-	-	-	-	-
90	-	-	-	-	-	-	-	-	-	-	-	-	-	-
91	-	-	-	-	-	-	-	-	-	-	-	-	-	-
UNITED KINGDOM	89	24	16	41	39	45	58	31	44	37	38	55	53	481
90	82	47	72	54	55	71	73	69	40	61	54	23	701	
91	55	56	44	62	70	50	82	67	:	:	:	:	:	:

AUSGEFUEHRTE KUEKEN

CHICKS EXPORTED

POUSSINS EXPORTES

BELG-LUXEMBOURG	89	4	11	25	11	14	64	47	9	29	10	46	77	347
90	38	1	67	76	44	35	35	35	-	24	20	53	428	
91	43	55	100	84	64	161	-	17	:	:	:	:	:	:
DANMARK	89	110	68	46	66	72	23	3	93	87	94	144	10	816
90	179	64	8	179	-	50	89	148	70	43	73	48	951	
91	11	12	39	83	:	:	:	:	:	:	:	:	:	:
BR DEUTSCHLAND	89	208	394	552	413	284	303	379	289	196	402	270	390	4079
90	304	280	425	293	211	284	259	212	374	356	494	232	1784	
91	449	281	489	669	613	:	:	:	:	:	:	:	:	:
ELLADA	89	-	-	-	-	-	-	-	-	-	-	-	-	-
90	-	-	-	-	-	-	-	-	-	-	-	-	-	-
91	-	-	-	-	-	-	-	-	-	-	-	-	-	-
ESPANA	89	-	-	-	-	-	-	-	-	-	-	-	-	-
90	-	-	-	-	-	-	-	-	-	-	-	-	-	-
91	-	-	-	-	-	-	-	-	-	-	-	-	-	-
FRANCE	89	123	130	251	251	158	179	121	85	183	303	176	235	2195
90	142	235	337	327	265	367	188	207	388	148	327	491	3422	
91	456	411	468	333	265	480	504	:	:	:	:	:	:	:
IRELAND	89	48	44	28	32	19	15	17	27	50	40	25	49	395
90	85	57	22	23	41	40	90	55	37	45	35	45	575	
91	58	49	33	34	65	34	:	:	:	:	:	:	:	:
ITALIA	89	39	52	26	8	35	31	185	-	48	66	101	188	779
90	7	27	30	63	68	55	24	10	71	29	18	45	447	
91	13	104	-	67	-	:	:	:	:	:	:	:	:	:
NEDERLAND	89	772	854	627	752	607	874	753	903	696	904	833	813	9388
90	426	829	796	719	824	732	816	972	809	798	892	807	807	9420
91	807	624	802	674	34	702	738	:	:	:	:	:	:	:
PORTUGAL	89	-	-	-	-	-	-	-	-	-	-	-	-	-
90	-	-	-	-	-	-	-	-	-	-	-	-	-	-
91	-	-	-	-	-	-	-	-	-	-	-	-	-	-
UNITED KINGDOM	89	667	343	781	385	633	240	187	212	132	222	745	337	4884
90	590	382	685	715	732	776	428	642	1031	818	531	766	8096	
91	1142	1023	816	944	561	898	887	1217	:	:	:	:	:	:

11.11.91

TAB - 020

## AUSSENHANDEL

## EXTERNAL TRADE

## COMMERCE EXTERIEUR

FLEISCHRASSEN  
(KUEKEN FUER DIE MAST)MEAT STOCK  
(CHICKS FOR FATTENING)POUSSINS DE RACE CHAIR  
(UTILISATION)

	I	I	I	I	I	I	I	I	I	I	I	I	I	I	I	I	I
	JAN	FEB	MAR	APR	MAY	JUN	JUL	AUG	SEP	OCT	NOV	DEC	TOTAL				
	1000 EINHEITEN													1000 UNITS	1000 UNITES		
	INGEFUEHRTE KUEKEN													CHICKS IMPORTED	POUSSINS IMPORTES		
BELG-LUXEMBOURG	89	21	109	256	2	155	148	155	103	4	71	-	-	1023			
	90	8	96	147	210	214	-	160	86	4	4	81	21	1031			
	91	31	15	129	157	201	18	10	5	:	:	:	:	:			
DANMARK	89	-	-	5	-	-	3	-	-	-	5	-	-	12			
	90	-	-	-	111	-	-	-	7	-	-	-	3	121			
	91	-	240	-	4	:	:	:	:	:	:	:	:	:			
BR DEUTSCHLAND	89	-	7	-	-	-	3	7	1	0	1	15	-	34			
	90	7	-	37	-	13	81	16	162	398	527	431	110	1782			
	91	310	348	322	400	561	:	:	:	:	:	:	:	:			
ELLADA	89	-	-	-	-	-	-	-	-	-	-	-	-	-			
	90	-	-	-	-	-	-	-	-	-	-	-	-	-			
	91	-	-	-	-	-	-	-	-	-	-	-	-	-			
ESPAÑA	89	-:	-:	-:	-:	-:	-:	-:	-:	-:	-:	-:	-:	-:			
	90	-:	-:	-:	-:	-:	-:	-:	-:	-:	-:	-:	-:	-:			
	91	-:	-:	-:	-:	-:	-:	-:	-:	-:	-:	-:	-:	-:			
FRANCE	89	224	268	353	343	241	297	266	359	177	275	223	250	3275			
	90	381	294	581	344	375	549	287	234	554	303	273	174	4348			
	91	408	277	314	274	202	163	346	:	:	:	:	:	:			
IRELAND	89	294	181	183	253	251	263	329	262	247	323	207	221	3013			
	90	239	180	215	355	286	277	386	288	278	309	177	251	3239			
	91	344	259	283	483	410	302	:	:	:	:	:	:	:			
ITALIA	89	414	347	350	283	267	283	187	53	396	233	214	267	3294			
	90	126	80	75	32	267	117	103	288	307	289	209	127	2020			
	91	116	185	86	65	105	:	:	:	:	:	:	:	:			
NEDERLAND	89	1	-	-	-	1	-	-	-	-	-	-	-	2			
	90	-	-	-	-	-	-	-	-	-	-	-	-	-			
	91	-	-	-	-	-	-	-	-	-	-	-	-	-			
PORTUGAL	89	-:	-:	-:	-:	-:	-:	-:	-:	-:	-:	-:	-:	-:			
	90	-:	-:	-:	-:	-:	-:	-:	-:	-:	-:	-:	-:	-:			
	91	-:	-:	-:	-:	-:	-:	-:	-:	-:	-:	-:	-:	-:			
UNITED KINGDOM	89	22	16	-	-	-	-	-	-	-	-	-	3	41			
	90	2	-	-	3	-	-	-	3	-	-	-	-	8			
	91	4	-	-	-	-	2	3	-	-	-	-	-	-			
	AUSGEFUEHRTE KUEKEN													CHICKS EXPORTED	POUSSINS EXPORTES		
BELG-LUXEMBOURG	89	542	493	509	653	495	591	485	460	440	531	558	458	6215			
	90	1166	451	810	522	567	580	508	493	363	697	677	671	7505			
	91	405	605	617	645	580	437	391	333	:	:	:	:	:			
DANMARK	89	79	-	46	-	41	52	55	-	15	26	32	62	408			
	90	-	33	40	97	113	92	131	63	47	19	118	19	770			
	91	-	-	-	-	-	-	-	-	-	-	-	-	-			
BR DEUTSCHLAND	89	359	817	630	539	270	391	506	577	599	268	207	515	5678			
	90	462	514	756	428	568	649	434	269	289	347	86	143	5049			
	91	437	210	198	10	329	:	:	:	:	:	:	:	:			
ELLADA	89	-	-	-	-	-	-	-	-	-	-	-	-	-			
	90	-	-	-	-	-	-	-	-	-	-	-	-	-			
	91	-	-	-	-	-	-	-	-	-	-	-	-	-			
ESPAÑA	89	-:	-:	-:	-:	-:	-:	-:	-:	-:	-:	-:	-:	-:			
	90	-:	-:	-:	-:	-:	-:	-:	-:	-:	-:	-:	-:	-:			
	91	-:	-:	-:	-:	-:	-:	-:	-:	-:	-:	-:	-:	-:			
FRANCE	89	538	662	788	650	676	500	1392	580	662	929	603	563	8543			
	90	452	362	634	631	660	467	442	605	516	1024	656	634	7085			
	91	531	830	507	972	1201	765	853	:	:	:	:	:	:			
IRELAND	89	-	-	-	12	8	19	17	29	10	8	44	16	163			
	90	32	25	41	23	8	47	99	44	33	68	51	5	477			
	91	34	21	22	42	25	56	:	:	:	:	:	:	:			
ITALIA	89	-	-	102	-	-	364	-	518	-	-	-	-	984			
	90	-:	-:	-:	-:	-:	-:	-:	-:	-:	-:	-:	-:	-:			
	91	-:	-:	-:	-:	-:	-:	-:	-:	-:	-:	-:	-:	-:			
NEDERLAND	89	1317	2253	2617	1816	2434	2553	1277	1723	2009	1311	1276	1448	22034			
	90	1214	1401	2630	1615	1765	1441	1493	1912	1951	2836	2781	3395	24434			
	91	1304	2647	3377	2831	4508	3167	2213	:	:	:	:	:	:			
PORTUGAL	89	-:	-:	-:	-:	-:	-:	-:	-:	-:	-:	-:	-:	-:			
	90	-:	-:	-:	-:	-:	-:	-:	-:	-:	-:	-:	-:	-:			
	91	-:	-:	-:	-:	-:	-:	-:	-:	-:	-:	-:	-:	-:			
UNITED KINGDOM	89	91	51	40	69	104	152	558	555	430	511	96	114	2771			
	90	152	208	61	63	55	90	137	62	26	62	67	81	1064			
	91	145	64	25	103	124	123	136	172	:	:	:	:	:			

## AUSSENHANDEL

## EXTERNAL TRADE

## COMMERCE EXTERIEUR

PUTEN  
(KUEKEN FUER DIE MAST)TURKEYS  
(CHICKS FOR FATIHING)DINDONNEAUX  
(UTILISATION)

	I I	I I	I I	I I	I I	I I	I I	I I	I I	I I	I I	I I	I I	I I	I I	I I	I I	I I	
	JAN	FEB	MAR	APR	MAY	JUN	JUL	AUG	SEP	OCT	NOV	DEC	TOTAL						
	1000 EINHEITEN													1000 UNITS			1000 UNITES		
	EINGEFUEHRTE KUEKEN													CHICKS IMPORTED			POUSSINS IMPORTES		
BELG-LUXEMBOURG	89	-	-	-	-	-	-	-	-	-	-	-	-	-	-	-	-	-	
	90	-	-	-	-	-	-	-	-	-	-	-	-	-	-	-	-	-	
	91	-	-	-	-	-	-	-	-	-	-	-	-	-	-	-	-	-	
DANMARK	89	-	-	-	-	-	-	-	20	17	26	12	75						
	90	11	24	28	11	11	12	44	28	19	15	12	202						
	91	-	46	119	67	:	:	:	:	:	:	:	:						
BR DEUTSCHLAND	89	-	-	84	-	68	18	6	1	61	0	-	238						
	90	-	-	77	20	17	103	9	22	1	3	8	260						
	91	8	18	1	3	15	:	:	:	:	:	:	:						
ELLADA	89	-	1	-	21	54	19	14	15	73	8	-	204						
	90	-	-	-	12	22	22*	18	22	67	11	-	162						
	91	-	-	4	12	16	9	21	15	:	:	:	:						
ESPAÑA	89	-:	-:	-:	-:	-:	-:	-:	-:	-:	-:	-:	-:						
	90	-:	-:	-:	-:	-:	-:	-:	-:	-:	-:	-:	-:						
	91	-:	-:	-:	-:	-:	-:	-:	-:	-:	-:	-:	-:						
FRANCE	89	3	-	19	46	89	167	198	199	149	227	78	79	1251					
	90	3	7	22	5	5	5	6	9	7	24	10	5	108					
	91	357	5	5	5	5	5	5	:	:	:	:	:	:					
IRELAND	89	5	5	5	-	-	-	-	-	-	-	-	5						
	90	5	5	-	-	-	5	5	5	5	5	5	-0:						
	91	-:	5	5	5	5	5	5	5	5	5	5	:						
ITALIA	89	-*	5	17	26	7	12	28	28	15	21	27	27	213*					
	90	5	19	48	30	19	44	12	23	19	31	13	15	278					
	91	27	22	28	50	49	:	:	:	:	:	:	:	:					
NEDERLAND	89	41	28	47	48	48	69	49	51	47	66	78	67	639					
	90	38	12	51	-	82	47	50	73	51	40	44	74	562					
	91	42	64	42	57	57	51	54	:	:	:	:	:	:					
PORTUGAL	89	-:	-:	-:	-:	-:	-:	-:	-:	-:	-:	-:	-:						
	90	-:	-:	-:	-:	-:	-:	-:	-:	-:	-:	-:	-:						
	91	-:	-:	-:	-:	-:	-:	-:	-:	-:	-:	-:	-:						
UNITED KINGDOM	89	22	43	14	7	52	17	37	97	29	32	24	1	375					
	90	48	53	-:	25	43	41	58	134	51	35	69	31	588:					
	91	6	25	31	80	38	-:	21	101	:	:	:	:	:					
	AUSGEFUEHRTE KUEKEN													CHICKS EXPORTED			POUSSINS EXPORTES		
BELG-LUXEMBOURG	89	22	-	25	3	15	22	31	4	22	81	70	119	414					
	90	62	33	47	56	15	42	56	42	35	45	60	33	526					
	91	-	63	13	60	85	95	-	136	:	:	:	:	:					
DANMARK	89	-	-	-	-	-	-	-	-	-	34	-	-	34					
	90	-	-	-	-	-	18	9	10	-	-	-	-	37					
	91	-	-	-	-	-	:	:	:	:	:	:	:	:					
BR DEUTSCHLAND	89	53	51	60	64	84	96	91	88	58	116	79	119	959					
	90	57	85	72	83	75	77	69	90	103	86	51	73	947					
	91	154	76	94	101	99	:	:	:	:	:	:	:	:					
ELLADA	89	-	-	-	-	-	-	-	-	-	-	-	-	-					
	90	-	-	-	-	-	-*	-	-	-	-	-	-	-					
	91	-	-	-	-	-	-	-	-	-	-	-	-	-					
ESPAÑA	89	-:	-:	-:	-:	-:	-:	-:	-:	-:	-:	-:	-:	-:					
	90	-:	-:	-:	-:	-:	-:	-:	-:	-:	-:	-:	-:	-:					
	91	-:	-:	-:	-:	-:	-:	-:	-:	-:	-:	-:	-:	-:					
FRANCE	89	174	149	151	187	242	360	324	295	359	150	220	252	2863					
	90	227	131	248	231	142	180	195	246	173	249	220	590	2853					
	91	207	537	370	370	262	262	246	:	:	:	:	:	:					
IRELAND	89	14	45	3	7	43	8	54	193	22	34	13	-	435					
	90	10	28	3	12	12	16	69	79	32	8	45	36	350					
	91	4	17	-:	48	19	3	:	:	:	:	:	:	:					
ITALIA	89	-	-	181	13	72	22	-	-	42	-	-	5	335					
	90	-	-	28	46	-	88	-	-	-:	-:	-:	-:	162:					
	91	-	-	-	-	-	:	:	:	:	:	:	:	:					
NEDERLAND	89	4	1	-	11	1	3	1	5	-	1	-	1	28					
	90	-	-	2	-	4	7	10	7	-	-	-	-	30					
	91	-	-	-	-	-	5	-	:	:	:	:	:	:					
PORTUGAL	89	-:	-:	-:	-:	-:	-:	-:	-:	-:	-:	-:	-:	-:					
	90	-:	-:	-:	-:	-:	-:	-:	-:	-:	-:	-:	-:	-:					
	91	-:	-:	-:	-:	-:	-:	-:	-:	-:	-:	-:	-:	-:					
UNITED KINGDOM	89	57	28	59	123	104	141	177	277	201	197	369	169	1902					
	90	117	34	-:	89	19	167	91	83	110	37	69	77	893:					
	91	98	12	175	46	50	38	177	295	:	:	:	:	:					

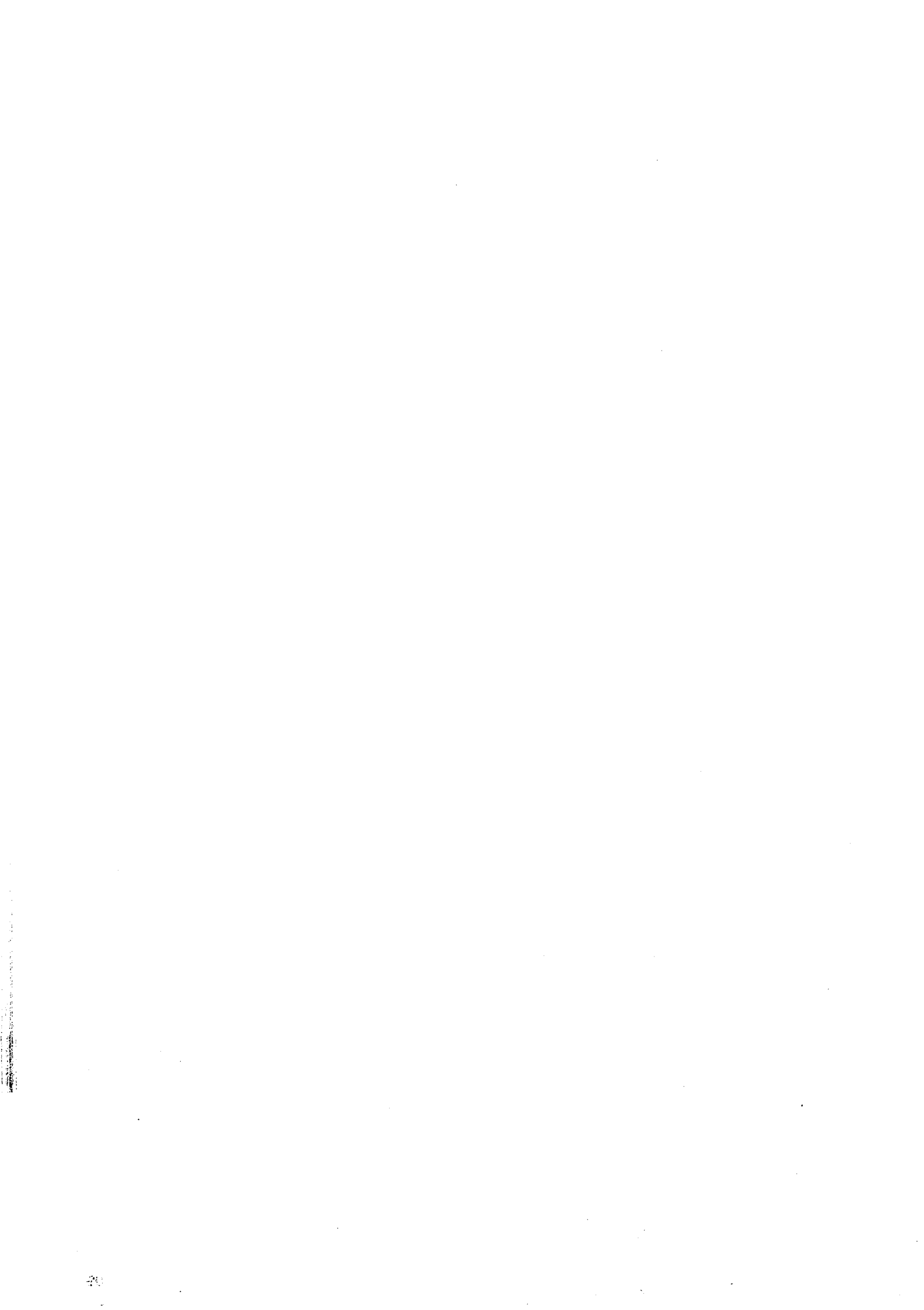

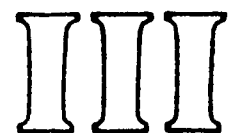

Monatliche Statistik für Milch und Milcherzeugnisse  
Monthly statistics on milk and milk products  
Statistiques mensuelles du lait et des produits laitiers





## HINWEIS

1) In allen Tabellen des folgenden Abschnitts beziehen sich die Angaben "D" (Bundesrepublik Deutschland) auf den Gebietsstand vor dem 3. Oktober 1990. Das gleiche gilt für Angaben zu "EUR 10" und "EUR 12". Eine neue Veröffentlichung, die auch Angaben über die neuen Bundesländer enthält, ist in Vorbereitung.

2) Da sich die statistischen Daten für Belgien und Griechenland nur bis auf die Monate Dezember 1990 bzw. April 1991 beziehen, hat Eurostat die fehlenden Angaben den entsprechenden Monaten des Vorjahres entnommen. Dieser Ansatz gestattet es uns, aktuellere Gesamtzahlen für die Gemeinschaft zu kalkulieren.

---

## NOTE

1) In all the tables of the following section, the data mentioned under "D" (Federal Republic of Germany) refer to the territory prior to 3 October 1990. Those regarding "EUR 10" and "EUR 12" reflect the same situation. A new presentation including the new "Länder" is actually in preparation.

2) As the statistics for Belgium and Greece have only been received until December 1990 and April 1991 respectively, Eurostat has copied the data of the corresponding months of the previous year. This approach allows us to calculate more up to date totals for the Community.

---

## NOTE

1) Dans tous les tableaux de la partie III de cette publication, les indications reprises sous "D" (République fédérale d'Allemagne) se réfèrent à la situation territoriale d'avant le 3 octobre 1990. Celles figurant sous "EUR 10" et "EUR 12" correspondent à cette même situation. Une nouvelle présentation qui tiendra compte des nouveaux "Länder" est actuellement en préparation.

2) Comme les statistiques communiquées par la Belgique et la Grèce se limitaient, lors de la mise en page de ces tableaux, respectivement au mois de décembre 1990 et avril 1991, Eurostat a repris les données des mois correspondants de l'année précédente. Cette approche nous permet de calculer les totaux communautaires avec plus de fraîcheur.

## KUH MILCHAUFNAHME

## COWS MILK COLLECTED

## COLLECTE DE LAIT DE VACHE

	I I	I I	I I	I I	I I	I I	I I	I I	I I	I I	I I	I I	I I	I I	I I	I I	I I	I I
	JAN	FEB	MAR	AVR	MAI	JUN	JUL	AUG	SEP	OCT	NOV	DEC	TOTAL					
1000 T																		
EUR 12	89	7700	7209	8239	9076	10049	9369	8830	8187	7616	7756	7276	7593	98901				
	90	7794	7345	8478	9289	10032	9179	8774	8097	7537	7651	7195	7472	98843				
	91	7641	7099	8340	9043	9825	9152	:	:	:	:	:	:	:				
%	91	-2,0	-3,4	-1,6	-2,7	-2,1	-0,3	:	:	:	:	:	:	:				
%+	91	-2,0	-2,6	-2,3	-2,4	-2,3	-2,0	:	:	:	:	:	:	:				
EUR 10	89	7292	6814	7776	8579	9504	8824	8279	7652	7122	7255	6817	7156	93071				
	90	7372	6938	7991	8786	9473	8630	8227	7578	7033	7158	6734	6996	92910				
	91	7205	6690	7854	8529	9219	8614	:	:	:	:	:	:	:				
%	91	-2,3	-3,6	-1,7	-2,9	-2,7	-0,2	:	:	:	:	:	:	:				
%+	91	-2,3	-2,9	-2,5	-2,6	-2,6	-2,2	:	:	:	:	:	:	:				
BELGIQUE/BELGIE	89	209	207	253	293	357	339	328	297	257	244	215	215	3214				
	90	208	200	243	295	341	334	321	289	236	240	203	205	3117				
	91	208	200	243	295	341	334	:	:	:	:	:	:	:				
%	91	-0,0	-0,0	-0,0	-0,0	-0,0	-0,0	:	:	:	:	:	:	:				
%+	91	-0,0	-0,0	-0,0	-0,0	-0,0	-0,0	:	:	:	:	:	:	:				
DANMARK	89	375	344	388	395	427	408	400	383	360	365	344	358	4547				
	90	370	342	392	400	427	401	397	383	361	362	345	361	4542				
	91	364	327	369	387	414	399	391	:	:	:	:	:	:				
%	91	-1,6	-4,4	-6,0	-3,0	-3,1	-0,5	-1,5	:	:	:	:	:	:				
%+	91	-1,6	-2,9	-4,0	-3,8	-3,6	-3,1	-2,8	:	:	:	:	:	:				
BR DEUTSCHLAND	89	1777	1589	1739	1963	2153	2034	1986	1859	1738	1751	1630	1711	21931				
	90	1731	1538	1627	1939	2100	1957	1935	1839	1729	1761	1633	1685	21474				
	91	1713	1542	1752	1914	2091	1996	1912	:	:	:	:	:	:				
%	91	-1,1	0,3	7,7	-1,3	-0,4	-1,2	:	:	:	:	:	:	:				
%+	91	-1,1	-0,4	2,3	1,3	0,9	1,1	0,7	:	:	:	:	:	:				
ELLADA	89	35	36	42	44	48	47	48	49	44	41	37	39	510				
	90	38	38	40	45	49	49	50	49	47	44	40	42	533				
	91	42	41	47	49	53	49	:	:	:	:	:	:	:				
%	91	9,9	6,9	17,8	7,0	8,0	0,0	:	:	:	:	:	:	:				
%+	91	9,9	8,4	11,7	10,4	9,8	8,0	:	:	:	:	:	:	:				
ESPAÑA	89	308	295	338	367	408	419	432	422	394	397	366	340	4485				
	90	315	300	344	367	416	422	434	414	388	380	357	364	4501				
	91	321	297	344	366	400	395	394	387	:	:	:	:	:				
%	91	1,9	-1,3	-0,0	-0,4	-3,8	-6,3	-9,2	-6,5	:	:	:	:	:				
%+	91	1,9	0,3	0,2	0,0	-0,9	-1,9	-3,1	-3,6	:	:	:	:	:				
FRANCE	89	1944	1816	2045	2313	2516	2232	1970	1718	1601	1789	1801	1939	23684				
	90	2031	1927	2289	2396	2525	2215	2010	1706	1598	1779	1774	1880	24128				
	91	1964	1800	2112	2298	2513	2178	1928	1676	:	:	:	:	:				
%	91	-3,3	-6,5	-7,7	-4,1	-4,4	-1,7	-4,1	-1,8	:	:	:	:	:				
%+	91	-3,3	-4,9	-5,9	-4,4	-5,2	-4,6	-4,5	-4,3	:	:	:	:	:				
IRELAND	89	142	225	375	554	747	735	657	587	519	379	196	136	5252				
	90	150	223	405	611	763	727	669	591	479	332	184	134	5268				
	91	147	234	419	581	740	727	671	584	:	:	:	:	:				
%	91	-2,1	4,7	3,4	-4,9	-3,1	-0,1	0,2	-1,2	:	:	:	:	:				
%+	91	-2,1	1,9	2,7	-0,6	-1,5	-1,1	-0,9	-0,9	:	:	:	:	:				
ITALIA	89	673	654	751	776	783	745	714	706	675	677	640	654	8449				
	90	658	668	758	774	788	733	686	678	648	651	616	629	8286				
	91	648	634	752	771	778	739	713	684	:	:	:	:	:				
%	91	-1,5	-5,0	-0,8	-0,3	-1,3	0,9	3,9	0,9	:	:	:	:	:				
%+	91	-1,5	-3,3	-2,4	-1,8	-1,7	-1,3	-0,6	-0,4	:	:	:	:	:				
LUXEMBOURG	89	20	18	21	23	27	26	26	24	21	20	19	20	267				
	90	21	19	22	24	28	26	26	23	22	22	19	20	272				
	91	20	18	20	23	26	25	24	22	:	:	:	:	:				
%	91	-2,2	-3,8	-7,5	-3,9	-6,2	-3,6	-8,2	-6,1	:	:	:	:	:				
%+	91	-2,2	-2,9	-4,6	-4,4	-4,8	-4,6	-5,2	-5,3	:	:	:	:	:				
NEDERLAND	89	881	803	911	966	1027	1001	1005	957	852	832	791	851	10878				
	90	881	808	913	969	1021	1001	972	925	834	830	791	842	10738				
	91	876	801	919	966	1007	954	928	901	813	:	:	:	:				
%	91	-0,7	-0,9	0,6	-0,2	-1,4	-	-4,5	-2,6	:	:	:	:	:				
%+	91	-0,7	-0,8	-0,3	-0,3	-0,5	-0,4	-1,0	-1,2	:	:	:	:	:				
PORTUGAL	89	100	100	125	131	136	126	119	113	100	105	93	97	1345				
	90	107	107	143	142	143	127	113	105	116	112	105	112	1432				
	91	116	112	142	148	206	143	143	127	:	:	:	:	:				
%	91	7,9	5,2	-0,8	3,9	49,0	11,9	25,9	21,0	:	:	:	:	:				
%+	91	7,9	6,6	3,6	3,7	12,7	12,6	14,3	15,0	:	:	:	:	:				
UNITED KINGDOM	89	1236	1121	1249	1251	1418	1257	1144	1072	1056	1157	1144	1233	14339				
	90	1285	1174	1300	1328	1430	1233	1160	1096	1081	1138	1129	1199	14551				
	91	1224	1091	1220	1245	1356	1213	1158	1116	1074	:	:	:	:				
%	91	-4,7	-7,0	-6,1	-6,3	-5,2	-1,6	-0,2	1,8	-0,6	:	:	:	:				
%+	91	-4,7	-5,8	-5,9	-6,0	-5,8	-5,2	-4,5	-3,8	-3,5	:	:	:	:				

		KUHMILCHAUFNAHME		COWS MILK COLLECTED												COLLECTE DE LAIT DE VACHE													
		I	I	I	I	I	I	I	I	I	I	I	I	I	I	I	I												
		I	I	I	I	I	I	I	I	I	I	I	I	I	I	I	I												
		FETTGEHALT %		FAT CONTENT %												MATIERES GRASSES %													
EUR 12	89	3,97*	3,95*	3,93*	3,91*	3,82*	3,80*	3,81*	3,85*	3,95*	4,04*	4,08*	4,10*	90	4,04*	4,01*	3,97*	3,95*	3,86*	3,87*	3,87*	3,88*	3,99*	4,08*	4,13*	4,14*			
	91	4,11*	4,11*	4,01*	3,98*	3,89*	3,89*	:	:	:	:	:	:	EUR 10	89	4,00	3,98	3,95	3,94	3,84	3,82	3,84	3,88	3,99	4,08	4,12	4,14		
	90	4,07	4,04	4,00	3,97	3,88	3,90	3,90	3,91	4,03	4,12	4,17	4,18	91	4,15*	4,14*	4,04*	4,01*	3,92*	3,91*	3,88*	3,89*	3,91	4,03	4,12	4,17			
	91	3,84	3,84	3,77	3,81	3,69	3,65	3,66	3,73	3,91	4,02	4,09	4,07	BELGIE/BELGIQUE	89	3,98	3,92	3,87	3,88	3,75	3,71	3,70	3,75	3,93	4,05	4,15	4,15		
	90	3,98*	3,92*	3,87*	3,88*	3,75*	3,71*	:	:	:	:	:	:	91	3,98*	3,92*	3,87*	3,88*	3,75*	3,71*	:	:	:	:	:	:	:		
	91	4,36	4,34	4,31	4,35	4,31	4,27	4,22	4,26	4,35	4,41	4,47	4,53	DANMARK	89	4,50	4,46	4,47	4,47	4,39	4,37	4,31	4,26	4,36	4,47	4,54	4,56		
	90	4,53	4,54	4,51	4,45	4,37	4,30	:	:	:	:	:	:	91	4,53	4,54	4,51	4,45	4,37	4,30	:	:	:	:	:	:	:		
	89	4,06	4,08	4,06	4,05	3,97	3,90	3,91	3,94	4,04	4,12	4,19	4,21	BR DEUTSCHLAND	89	4,16	4,13	4,13	4,14	4,06	4,00	4,00	3,97	4,10	4,15	4,23	4,27		
	90	4,16	4,13	4,13	4,14	4,06	4,00	4,00	3,97	4,10	4,15	4,23	4,27	91	4,22	4,25	4,18	4,16	4,10	4,05	:	:	:	:	:	:	:		
	91	3,50	3,50	3,50	3,50	3,50	3,50	3,50	3,50	3,50	3,50	3,50	3,50	ELLADA	89	3,60	3,60	3,60	3,60	3,60	3,60	3,50	3,50	3,50	3,50	3,50	3,50	3,50	
	90	3,60	3,60	3,60	3,60	3,60	3,60	3,50	3,50	3,50	3,50	3,50	3,50	91	3,60	3,60	3,60	3,60	3,60	:	:	:	:	:	:	:	:		
	91	3,49*	3,49*	3,49*	3,49*	3,49*	3,49*	3,49*	3,49*	3,49*	3,49*	3,49*	3,49*	ESPANA	89	3,49*	3,49*	3,49*	3,49*	3,49*	3,49*	3,49*	3,49*	3,49*	3,49*	3,49*	3,49*	3,49*	
	90	3,49*	3,49*	3,49*	3,49*	3,49*	3,49*	3,49*	3,49*	3,49*	3,49*	3,49*	3,49*	91	3,49	3,49	3,49	3,49	3,49	3,49	3,49	3,49	3,49	3,49	3,49	3,49	3,49		
	91	3,98	3,95	3,90	3,87	3,76	3,74	3,75	3,78	3,94	4,04	4,09	4,12	FRANCE	89	4,07	4,00	3,93	3,87	3,76	3,79	3,81	3,81	3,98	4,10	4,17	4,20		
	90	4,12	4,13	4,00	3,92	3,83	3,83	3,83	3,85	:	:	:	:	91	4,12	4,13	4,00	3,92	3,83	3,83	3,83	3,85	:	:	:	:	:		
	89	3,61	3,51	3,44	3,40	3,36	3,39	3,44	3,56	3,74	3,97	4,04	4,04	IRELAND	89	3,08	3,53	3,46	3,40	3,37	3,41	3,47	3,56	3,73	4,02	4,04	3,81		
	90	3,08	3,53	3,46	3,40	3,37	3,41	3,47	3,56	3,73	4,02	4,04	3,81	91	3,63	3,55	3,45	3,43	3,39	3,42	3,50	3,56	3,74	4,02	4,04	3,81			
	91	3,59	3,58	3,56	3,55	3,55	3,55	3,56	3,56	3,57	3,59	3,60	3,60	ITALIA	89	3,56	3,58	3,57	3,56	3,55	3,60	3,58	3,62	3,64	3,64	3,60	3,60	3,60	
	90	3,56	3,58	3,57	3,56	3,55	3,60	3,58	3,62	3,64	3,64	3,60	3,65	91	3,65	3,65	3,64	3,66	3,55	3,60	3,59	3,59	3,59	3,59	3,59	3,59	3,59		
	91	4,06	4,07	4,07	4,06	3,95	3,90	3,90	3,91	4,05	4,12	4,24	4,24	LUXEMBOURG	89	4,14	4,13	4,15	4,15	3,99	3,96	3,92	3,92	4,09	4,20	4,32	4,23		
	90	4,14	4,13	4,15	4,15	3,99	3,96	3,92	3,92	4,09	4,20	4,32	4,23	91	4,23	4,27	4,16	4,20	4,07	4,05	3,97	4,05	4,17	4,22	4,24	4,23			
	91	4,38	4,37	4,36	4,36	4,26	4,19	4,15	4,17	4,30	4,40	4,48	4,53	NEDERLAND	89	4,47	4,42	4,41	4,41	4,32	4,32	4,21	4,20	4,34	4,45	4,53	4,56		
	90	4,53	4,56	4,47	4,43	4,36	4,32	4,32	4,28	4,22	4,32	4,32	4,56	91	4,53	4,56	4,47	4,43	4,36	4,32	4,28	4,22	4,32	4,32	4,32	4,32	4,32		
	89	3,40*	3,40*	3,40*	3,40*	3,40*	3,40*	3,40*	3,40*	3,40*	3,40*	3,40*	3,40*	PORTUGAL	89	3,40*	3,40*	3,40*	3,40*	3,40*	3,40*	3,40*	3,40*	3,40*	3,40*	3,40*	3,40*	3,40*	
	90	3,40*	3,40*	3,40*	3,40*	3,40*	3,40*	3,40*	3,40*	3,40*	3,40*	3,40*	3,40*	91	3,40	3,40	3,40	3,40	3,40	3,40	3,40	3,40	3,40	3,40	3,40	3,40	3,40		
	91	3,88	3,86	3,92	3,96	3,80	3,87	3,92	3,97	4,03	4,07	4,05	4,05	UNITED KINGDOM	89	3,97	3,99	3,98	3,99	3,87	3,88	3,94	3,98	4,00	4,05	4,12	4,08	4,02	
	90	3,97	3,99	3,98	3,99	3,87	3,88	3,94	3,98	4,03	4,07	4,05	4,05	91	4,07	4,07	3,97	4,01	3,88	3,94	3,98	4,00	4,05	4,12	4,08	4,02			
	91	3,16*	3,14*	3,12*	3,14*	3,21*	3,20*	3,17*	3,20*	3,29*	3,37*	3,29*	3,26*	PROTEINGEHALT %	89	3,22*	3,16*	3,13*	3,19*	3,21*	3,21*	3,22*	3,30*	3,33*	3,31*	3,28*			
	90	3,23*	3,22*	3,17*	3,21*	3,25*	3,26*	3,22*	3,26*	3,30*	3,33*	3,31*	3,28*	EUR 12	91	3,23*	3,22*	3,17*	3,21*	3,25*	3,26*	3,30*	3,33*	3,31*	3,28*	3,28*	3,28*		
	91	3,16*	3,14*	3,13*	3,14*	3,21*	3,20*	3,18*	3,21	3,30	3,39	3,31	3,27*	EUR 10	89	3,24*	3,23*	3,17*	3,22*	3,27*	3,27*	3,23*	3,23*	3,23	3,32	3,35	3,33	3,30	
	90	3,24*	3,23*	3,17*	3,22*	3,27*	3,27*	3,23*	3,23	3,32	3,35	3,33	3,30	91	3,24*	3,23*	3,17*	3,22*	3,27*	3,27*	3,23*	3,23*	3,23	3,32	3,35	3,33	3,30		
	91	3,25	3,23	3,20	3,16	3,30	3,31	3,30	3,34	3,44	3,49	3,45	3,33	BELGIE/BELGIQUE	89	3,26	3,25	3,21	3,88	3,33	3,31	3,34	3,44	3,49	3,45	3,45	3,41		
	90	3,26	3,25	3,21	3,88	3,33	3,31	3,34	3,48	3,57	3,55	3,55	3,41	91	3,26*	3,25*	3,21*	3,88*	3,34*	3,33*	:	:	:	:	:	:	:	:	
	91	3,34	3,32	3,30	3,31	3,30	3,28	3,27	3,32	3,39	3,44	3,44	3,46	DANMARK	89	3,40	3,40	3,35	3,35	3,32	3,30	3,28	3,31	3,43	3,47	3,47	3,45		
	90	3,42	3,40	3,36	3,31	3,32	3,34	3,29	3,34	3,43	3,47	3,47	3,45	91	3,42	3,40	3,36	3,31	3,32	3,34	3,29	3,34	3,43	3,47	3,47	3,45	3,45		
	89	3,29	3,27	3,26	3,24	3,29	3,29	3,26	3,30	3,39	3,43	3,40	3,37	BR DEUTSCHLAND	89	3,33	3,28	3,27	3,24	3,29	3,29	3,26	3,30	3,39	3,43	3,40	3,37		
	90	3,33	3,28	3,27	3,24	3,29	3,29	3,26	3,30	3,40	3,44	3,40	3,36	91	3,30	3,32	3,28	3,25	3,31	3,35	3,26	3,30	3,39	3,44	3,40	3,36	3,36		
	91	3,38*	3,38*	3,38*	3,38*	3,38*	3,38*	3,38*	3,38	3,38	3,38	3,38	3,38	ELLADA	89	3,38*	3,38*	3,38*	3,38*	3,38*	3,38*	3,38*	3,38	3,38	3,38	3,38	3,38	3,38	3,38
	90	3,38*	3,38*	3,38*	3,38*	3,38*	3,38*	3,38*	3,38	3,38	3,38	3,38	3,38	91	3,38	3,38	3,38	3,38	3,38	3,38	3,38	3,38	3,38	3,38	3,38	3,38	3,38		
	91	3,06*	3,06*	3,06*	3,06*	3,06*	3,06*	3,06*	3,06*	3,06*	3,06*	3,06*	3,06*	ESPANA	89	3,06*	3,06*	3,06*	3,06*	3,06*	3,06*	3,06*	3,06*	3,06*	3,06*	3,06*	3,06*	3,06*	
	90	3,06*	3,06*	3,06*	3,06*	3,06*	3,06*	3,06*	3,06*	3,06*	3,06*	3,06*	3,06*	91	3,06*	3,06*	3,06*	3,06*	3,06*	3,06*	3,06*	3,06*	3,06*	3,06*	3,06*	3,06*	3,06*		
	91	3,06	3,06	3,06	3,06	3,06	3,06	3,06	3,06	3,06	3,06	3,06	3,06	FRANCE	89	3,06	3,03	3,01	3,07	3,11	3,06	2,99	2,99	3,11	3,17	3,17	3,17	3,17	
	90	3,10	3,06	3,06	3,13	3,14	3,10	3,04	3,01	3,12	3,17	3,17	3,18	91	3,10	3,11	3,04	3,10	3,14	3,10	3,04	3,01	3,12	3,17	3,17	3,18	3,18		
	91	3,10	3,11	3,04	3,10	3,14	3,10	3,03	3,02	3,12	3,17	3,17	3,18	IRELAND	89	3,06	3,00	3,00	3,00	3,16	3,15	3,12	3,19	3,42	3,57	3,59	3,32		
	90	3,61	3,00	3,00	3,08	3,16	3,17	3,16	3,19	3,46	3,64	3,55	3,29	91	3,12	3,01	2,91	3,02	3,17	3,17	3,18	3,19	3,46	3,64	3,55	3,29	3,29		
	91	3,02	3,01	2,95	2,98	2,96	2,94	2,98	2,95	2,96	2,95	2,95	2,93	ITALIA	89	2,95	2,80	2,75	2,90	2,93	2,90	3,01	3,09	3,12	3,12	3,12	3,12	3,13	
	90	2,95	2,80	2,75	2,90	2,93	2,90	3,01	3,09	3,12	3,12	3,12	3,13	91	3,12	3,12	3,11	3,12	3,10	3,11	3,09	3,09	3,12	3,12	3,12	3,13	3,13		
	91	3,16	3,17	3,13	3,11	3,19	3,19	3,18	3,22	3,33	3,37	3,37	3,34	LUXEMBOURG	89	3,23	3,19	3,17	3,16	3,23	3,21	3,17	3,17	3,37	3,45	3,37	3,34		
	90	3,23	3,19	3,17	3,16	3,23	3,21	3,17	3,22	3,33	3,37	3,37	3,34	91	3,26	3,25	3,19	3,19	3,33	3,34	3,25	3,27	3,37	3,45	3,37	3,34	3,34		
	91	3,36	3,34	3,34	3,32	3,34	3,35	3,37	3,41	3,51	3,56	3,53	3,46	NEDERLAND	89	3,40	3,38												

%%		TRINKMILCH MOLKEREIERZEUGUNG			DRINKING MILK OBTAINED IN DAIRIES			LAIT DE CONSOMMATION PRODUIT PAR LES LAITERIES			I	I	I	I	I	I
		I	I	I	I	I	I	I	I	I						
1000 T																
		JAN	FEB	MAR	AVR	MAI	JUN	JUL	AUG	SEP	OCT	NOV	DEC	TOTAL		
EUR 12	89	1980	1873	2050	1959	2018	1986	1934	1963	1955	2016	1969	1980	23682		
	90	1960	1841	2071	1959	2035	1912	1941	2003	1962	2116	2050	2027	23878		
	91	2125*	1949*	2107*	2046*	1973*	1975*	:	:	:	:	:	:	:		
%	91	8,4*	5,9*	1,8*	4,4*	-3,0*	3,3*	:	:	:	:	:	:	:		
%+	91	8,4*	7,2*	5,3*	5,1*	3,4*	3,4*	:	:	:	:	:	:	:		
EUR 10	89	1697	1597	1765	1682	1727	1700	1649	1688	1694	1735	1699	1712	20345		
	90	1705	1589	1798	1697	1758	1658	1676	1733	1696	1834	1768	1747	20659		
	91	1854*	1704*	1841*	1785*	1711*	1726*	:	:	:	:	:	:	:		
%	91	8,8*	7,2*	2,4*	5,2*	-2,6*	4,1*	:	:	:	:	:	:	:		
%+	91	8,8*	8,0*	6,0*	5,8*	4,1*	4,1*	:	:	:	:	:	:	:		
BELGIQUE/BELGIE	89	70	68	75	68	73	68	61	69	70	72	70	68	834		
	90	71	67	71	67	72	61	61	66	63	73	67	66	812		
	91	71*	67*	71*	67*	73*	67*	:	:	:	:	:	:	:		
%	91	0,0*	0,0*	-0,0*	0,0*	0,0*	0,0*	:	:	:	:	:	:	:		
%+	91	0,0*	0,0*	-*	0,0*	0,0*	0,0*	:	:	:	:	:	:	:		
DANMARK	89	46	42	46	45	44	42	41	46	45	47	46	46	536		
	90	46	42	47	44	44	42	42	45	44	46	45	44	530		
	91	46	41	45	43	44	42	41	:	:	:	:	:	:		
%	91	:	-1,2	-3,9	-1,8	0,7	-0,2	-1,2	:	:	:	:	:	:		
%+	91	:	-0,6	-1,7	-1,7	-1,3	-1,1	-1,1	:	:	:	:	:	:		
BR DEUTSCHLAND	89	300	293	329	310	327	334	317	328	313	321	312	306	3791		
	90	319	298	335	318	343	315	345	383	345	386	367	342	4094		
	91	411	355	390	377	390	365	384	:	:	:	:	:	:		
%	91	29,0	19,4	16,6	18,8	13,7	15,9	11,2	:	:	:	:	:	:		
%+	91	29,0	24,3	21,6	20,9	19,4	18,8	17,7	:	:	:	:	:	:		
ELLADA	89	21	21	20	22	24	23	24	22	25	23	22	21	269		
	90	23	21	21	21	26	24	22	23	25	28	25	22	281		
	91	25	24	25	23	26	24*	:	:	:	:	:	:	:		
%	91	9,8	12,8	20,6	9,4	0,3	-0,0*	:	:	:	:	:	:	:		
%+	91	9,8	11,3	14,3	13,0	10,1	8,3*	:	:	:	:	:	:	:		
ESPAÑA	89	220	215	218	219	231	227	224	222	214	227	217	210	2644		
	90	207	192	210	198	200	195	206	217	210	226	221	220	2503		
	91	209	188	202	197	195	191	203	198	:	:	:	:	:		
%	91	0,7	-2,2	-3,7	-0,5	-1,3	-2,0	-1,6	-9,1	:	:	:	:	:		
%+	91	0,7	-0,7	-1,7	-1,4	-1,6	-1,7	-1,7	-2,7	:	:	:	:	:		
FRANCE	89	327	294	327	304	309	312	287	301	303	315	321	321	3720		
	90	337	295	346	331	334	317	290	294	289	338	317	314	3800		
	91	358	318	340	349	228	313	314	278	:	:	:	:	:		
%	91	6,2	7,9	-1,8	5,3	-31,6	-1,0	8,3	-5,4	:	:	:	:	:		
%+	91	6,2	7,0	3,9	4,2	-3,1	-2,7	-1,3	-1,8	:	:	:	:	:		
IRELAND	89	42	40	44	42	43	44	43	43	45	42	41	44	513		
	90	41	40	46	41	42	44	42	43	44	43	41	41	507		
	91	41	40	44	41	43	44	43	43	:	:	:	:	:		
%	91	-1,0	-1,0	-2,4	1,2	1,4	1,4	0,7	-0,2	:	:	:	:	:		
%+	91	-1,0	-1,0	-1,5	-0,8	-0,4	-0,1	0,0	-	:	:	:	:	:		
ITALIA	89	241	233	250	242	243	231	220	215	222	235	237	242	2810		
	90	237	234	249	224	231	204	215	220	229	242	243	248	2777		
	91	240	240	252	241	243	231	221	216	:	:	:	:	:		
%	91	1,1	2,4	1,3	7,2	5,3	13,3	2,7	-1,5	:	:	:	:	:		
%+	91	1,1	1,8	1,6	2,9	3,4	4,9	4,6	3,8	:	:	:	:	:		
LUXEMBURG	89	3	3	3	3	3	3	3	3	3	3	3	3	33		
	90	3	3	3	3	3	3	3	3	3	4	4	4	38		
	91	5	4	4	5	5	5	6	5	:	:	:	:	:		
%	91	46,5	50,9	40,4	75,2	67,0	64,2	90,8	116,0	:	:	:	:	:		
%+	91	46,5	48,5	45,7	52,9	55,7	57,1	61,7	67,9	:	:	:	:	:		
NETHERLAND	89	77	72	81	78	81	78	74	76	79	81	78	80	935		
	90	77	73	82	79	82	75	74	78	79	80	77	79	936		
	91	79	74	81	76	78	75	71	77	78	:	:	:	:		
%	91	2,7	1,0	-1,0	-3,9	-4,9	-	-3,4	-2,0	-0,4	:	:	:	:		
%+	91	2,7	1,9	0,9	-0,4	-1,3	-1,1	-1,4	-1,5	-1,4	:	:	:	:		
PORTUGAL	89	62	60	67	58	60	59	61	54	48	55	52	58	692		
	90	48	60	63	64	78	59	59	53	56	57	61	59	716		
	91	62	58	65	64	67	58	58	64	:	:	:	:	:		
%	91	28,4	-3,4	2,7	-0,5	-14,4	-2,0	-2,4	20,2	:	:	:	:	:		
%+	91	28,4	10,9	7,8	5,6	0,6	0,2	-0,2	2,1	:	:	:	:	:		
UNITED KINGDOM	89	571	532	590	569	580	565	578	585	587	596	569	580	6903		
	90	550	517	600	569	581	568	583	578	576	595	582	585	6884		
	91	578	541	588	563	582	559	568	566	574	:	:	:	:		
%	91	5,1	4,7	-1,9	-1,1	0,1	-1,5	-2,5	-2,1	-0,3	:	:	:	:		
%+	91	5,1	4,9	2,4	1,5	1,3	0,8	0,3	-0,0	-0,0	:	:	:	:		

///

	SAHNE MOLKEREIERZEUGUNG					CREAM OBTAINED IN DAIRIES					CREME DE CONSOMMATION PRODUIT PAR LES LAITIERIES					TOTAL	I I
	I I I	I I I	I I I	I I I	I I I	I I I	I I I	I I I	I I I	I I I	I I I	I I I	I I I	I I I	I I I		
	JAN	FEB	MAR	AVR	MAI	JUN	JUL	AUG	SEP	OCT	NOV	DEC					
1000 T																	
EUR 12	89 90 91	63 65 69*	64 62 69*	83 75 87*	76 83 82*	87 89 91*	81 80 82*	73 79 :	79 82 :	75 85 :	78 85 :	78 82 :	83 87 :	918 956 :	I I I		
%	91	5,4*	10,3*	15,8*	-1,3*	2,0*	2,6*	:	:	:	:	:	:	:			
%+	91	5,4*	7,8*	10,8*	7,2*	6,0*	5,4*	:	:	:	:	:	:	:			
EUR 10	89 90 91	60 62 65*	61 59 66*	79 71 83*	73 78 78*	83 85 86*	77 76 78*	69 75 :	75 79 :	72 82 :	75 83 :	75 79 :	80 84 :	879 913 :	I I I		
%	91	5,5*	10,9*	16,4*	0,1*	1,6*	2,6*	:	:	:	:	:	:	:			
%+	91	5,5*	8,2*	11,2*	8,0*	6,5*	5,8*	:	:	:	:	:	:	:			
BELGIQUE/BELGIE	89 90 91	2 3 3*	3 3 3*	4 4 4*	4 4 4*	4 5 5*	4 4 4*	3 4 4*	4 4 4*	4 4 4*	3 4 4*	4 5 4*	4 4 4*	43 49 :	I I I		
%	91	-0,2*	-0,1*	-	-0,1*	-0,0*	-0,1*	:	:	:	:	:	:	:			
%+	91	-0,2*	-0,1*	-0,1*	-0,1*	-0,1*	-0,1*	:	:	:	:	:	:	:			
DANMARK	89 90 91	5 4 5	4 4 5	5 5 6	4 5 5	5 5 5	5 5 5	4 5 5	5 5 :	5 5 :	5 5 :	5 5 :	5 6 :	56 58 :	I I I		
%	91	32,5	12,2	31,9	4,3	10,4	-1,9	6,7	:	:	:	:	:	:			
%+	91	32,5	22,2	25,8	20,1	18,0	14,2	13,2	:	:	:	:	:	:			
BR DEUTSCHLAND	89 90 91	28 31 32	28 30 33	38 35 40	34 39 40	40 42 45	36 37 38	33 36 40	34 37 :	33 34 :	33 39 :	33 35 :	34 37 :	405 432 :	I I I		
%	91	2,7	9,6	13,4	1,8	7,1	1,8	10,2	:	:	:	:	:	:			
%+	91	2,7	6,1	8,8	6,8	6,9	6,0	6,6	:	:	:	:	:	:			
ELLADA	89 90 91	0 0 0	0 0 0	0 0 0	0 1 1	1 1 1	0 0 0*	0 0 :	0 1 :	0 0 :	0 0 :	0 0 :	1 1 :	5 5 :	I I I		
%	91	-4,7	-0,8	43,7	-20,8	-8,1	0,8*	:	:	:	:	:	:	:			
%+	91	-4,7	-2,9	10,6	-1,6	-3,1	-2,5*	:	:	:	:	:	:	:			
ESPANA	89 90 91	3 3 3	2 3 3	4 4 4	3 4 4	3 4 4	3 4 4	3 4 4	4 3 4	3 3 :	3 2 :	3 3 :	3 3 :	35 38 :	I I I		
%	91	-	-3,4	-	-2,6	2,5	-	29,0	:	:	:	:	:	:			
%+	91	-	-1,6	-1,0	-1,5	-0,6	-0,5	-0,4	2,9	2,9	:	:	:	:			
FRANCE	89 90 91	10 9 9	11 7 9	14 9 10	14 11 8	15 12 11	12 9 10	11 10 10	13 14 13	13 14 :	14 15 :	14 14 :	15 13 :	156 136 :	I I I		
%	91	5,7	19,4	10,1	-21,7	-7,8	1,1	-2,9	-4,4	:	:	:	:	:			
%+	91	5,7	11,9	11,2	1,4	-0,9	-0,5	-0,9	-1,5	:	:	:	:	:			
IRELAND	89 90 91	1 1 1	1 1 1	1 1 1	1 1 1	1 1 1	1 1 1	1 1 1	1 1 1	1 1 1	1 1 1	1 1 1	1 1 1	8 7 :	I I I		
%	91	20,0	-	16,7	33,3	16,7	-12,5	-	16,7	:	:	:	:	:			
%+	91	20,0	10,0	12,5	18,2	17,9	11,1	9,3	10,2	:	:	:	:	:			
ITALIA	89 90 91	6 6 6	6 6 6	7 7 7	7 7 7	8 9 8	8 7 7	7 7 7	7 6 6	6 6 :	7 7 :	7 7 :	7 7 :	83 82 :	I I I		
%	91	0,1	0,3	0,1	3,2	-18,4	13,9	1,3	-2,9	:	:	:	:	:			
%+	91	0,1	0,2	0,2	1,0	-4,1	-1,3	-0,9	-1,1	:	:	:	:	:			
LUXEMBOURG	89 90 91	0 0 0	0 0 0	0 0 0	0 0 0	0 0 0	0 0 0	0 0 0	0 0 0	0 0 0	0 0 0	0 0 0	0 0 0	4 4 :	I I I		
%	91	-16,0	-6,5	5,3	-6,4	4,3	-12,6	-7,8	-8,0	:	:	:	:	:			
%+	91	-16,0	-11,4	-5,4	-5,7	-3,6	-5,2	-5,6	-5,9	:	:	:	:	:			
NEDERLAND	89 90 91	4 4 4	4 4 5	6 6 6	5 6 6	6 6 7	6 6 6	5 6 6	5 6 5	5 13 6	5 6 6	5 6 8	6 8 :	62 77 :	I I I		
%	91	4,8	4,5	3,4	1,6	7,9	-	3,6	-3,6	-56,4	:	:	:	:			
%+	91	4,8	4,7	4,2	3,4	4,5	3,6	3,6	2,7	-11,0	:	:	:	:			
PORTUGAL	89 90 91	0 0 0	0 0 0	0 0 1	0 2 1	0 1 1	1 0 0	0 0 0	0 0 1	0 0 :	0 0 :	0 0 :	0 0 :	4 5 :	I I I		
%	91	50,0	50,0	66,7	-64,7	60,0	25,0	100,0	300,0	:	:	:	:	:			
%+	91	50,0	50,0	57,1	-29,2	-13,8	-9,1	-2,9	13,5	:	:	:	:	:			
UNITED KINGDOM	89 90 91	4 4 5	3 3 4	4 4 8	3 5 6	4 5 5	5 6 6	5 6 6	6 5 6	5 7 :	6 7 :	6 7 :	7 7 :	58 62 :	I I I		
%	91	14,2	50,2	98,5	25,1	-1,0	10,0	3,7	10,9	29,5	:	:	:	:			
%+	91	14,2	29,5	55,0	46,3	35,1	30,0	24,9	23,0	23,7	:	:	:	:			

	KONDENSMILCH MOLKEREI ERZEUGUNG					CONCENTRATED MILK OBTAINED IN DAIRIES					LAIT CONCENTRE PRODUIT PAR LES LAITERIES				
	I	I	I	I	I	I	I	I	I	I	I	I	I	I	I
	JAN	FEB	MAR	AVR	MAI	JUN	JUL	AUG	SEP	OCT	NOV	DEC	TOTAL		
1000 T															
EUR 12	89	95:	94:	109:	106:	118:	120:	107:	103:	103:	104:	95:	95:	1250:	
	90	94:	88:	102:	101:	111:	105:	99:	93	69M	102M	100	104:	1168:	
	91	103:	102:	106:	105:	103:	104:	:	:	:	:	:	:	:	
%	91	10,1:	15,7:	4,4:	3,5:	-6,9:	-0,7:	:	:	:	:	:	:	:	
%+	91	10,1:	12,8:	9,8:	8,1:	4,8:	3,8:	:	:	:	:	:	:	:	
EUR 10	89	92:	91:	104:	102:	112:	114:	102:	98:	98:	99:	91:	92:	1195:	
	90	91:	86:	99:	98:	107:	101:	96:	90	65M	98M	97	101:	1130:	
	91	99:	98:	103:	101:	100:	101:	:	:	:	:	:	:	:	
%	91	9,4:	13,8:	4,0:	3,6:	-6,9:	-0,6:	:	:	:	:	:	:	:	
%+	91	9,4:	11,6:	8,8:	7,5:	4,3:	3,4:	:	:	:	:	:	:	:	
BELGIQUE/BELGIE	89	2	2	2	2	2	2	2	2	2	2	3	3	26	
	90	2	2	2	3	3	2	2	2	2	2	2	2	28	
	91	2M	2M	2M	3M	3M	2M	:	:	:	:	:	:	:	
%	91	0,2M	M	0,0M	-0,0M	0,1M	M	:	:	:	:	:	:	:	
%+	91	0,2M	0,1M	0,1M	0,0M	0,0M	0,0M	:	:	:	:	:	:	:	
DANMARK	89	-	-	-	-	-	-	-	-	-	-	-	-	-	
	90	-	-	-	-	-	-	-	-	-	-	-	-	-	
	91	-	-	-	-	-	-	-	-	-	-	-	-	-	
%	91	-	-	-	-	-	-	-	-	-	-	-	-	-	
%+	91	-	-	-	-	-	-	-	-	-	-	-	-	-	
BR DEUTSCHLAND	89	33	31	36	38	41	41	39	37	34	37	32	32	429	
	90	36	33	37	39	41	37	36	32	34	38	36	40	440	
	91	42	43	40	37	38	38	35	:	:	:	:	:	:	
%	91	14,8	27,4	8,7	-3,6	-6,6	1,9	-0,6	:	:	:	:	:	:	
%+	91	14,8	20,8	16,6	11,3	7,3	6,4	5,5	:	:	:	:	:	:	
ELLADA	89	5	5	5	5	5	5	5	5	5	5	5	5	-0:	
	90	-	5	5	5	5	5	5	5	M	M	M	M	-0:	
	91	5	5	5	5	5	-	-	-	-	-	-	-	-	
%	91	-	-	-	-	-	-	-	-	-	-	-	-	-	
%+	91	-	100,0:	50,0:	33,3:	25,0:	-	-	-	-	-	-	-	-	
ESPANA	89	4	3	5	5	6	6	5	5	5	5	4	3	54	
	90	3	2	2	3	4	3	3	3	4	4	3	3	37	
	91	4	4	3	3	3	3	3	4	:	:	:	:	:	
%	91	31,0	95,0	22,7	-3,1	-8,6	-6,1	6,5	69,2	:	:	:	:	:	
%+	91	31,0	57,1	46,5	31,1	21,0	15,8	14,4	20,6	:	:	:	:	:	
FRANCE	89	5	7	8	8	9	10	8	7	7	6	5	5	86	
	90	4	6	8	5	6	6	6	4	6	6	6	7	70	
	91	7	6	8	7	7	8	7	6	:	:	:	:	:	
%	91	65,9	3,4	-7,4	35,2	25,5	28,8	32,7	29,5	:	:	:	:	:	
%+	91	65,9	30,4	13,7	18,6	19,9	21,4	22,9	23,6	:	:	:	:	:	
IRELAND	89	-	-	-	-	-	-	-	-	-	-	-	-	-	
	90	-	-	-	-	-	-	-	-	-	-	-	-	-	
	91	-	-	-	-	-	-	-	-	-	-	-	-	-	
%	91	-	-	-	-	-	-	-	-	-	-	-	-	-	
%+	91	-	-	-	-	-	-	-	-	-	-	-	-	-	
ITALIA	89	0	0	0	0	0	0	0	0	0	0	0	0	0	
	90	0	0	0	0	0	0	0	0	0	0	0	0	1	
	91	0	0	0	0	0	0	0	0	0	0	0	0	0	
%	91	-8,7	-69,0	-3,6	-3,0	-	11,1	-12,3	66,7	:	:	:	:	:	
%+	91	-8,7	-43,6	-30,0	-23,7	-21,3	-16,1	-15,8	-12,7	:	:	:	:	:	
LUXEMBOURG	89	-	-	-	-	-	-	-	-	-	-	-	-	-	
	90	-	-	-	-	-	-	-	-	-	-	-	-	-	
	91	-	-	-	-	-	-	-	-	-	-	-	-	-	
%	91	-	-	-	-	-	-	-	-	-	-	-	-	-	
%+	91	-	-	-	-	-	-	-	-	-	-	-	-	-	
NEDERLAND	89	36	35	40	37	42	39	36	38	37	38	35	35	447	
	90	32	29	34	34	40	35	37	37	6	35	35	36	388	
	91	35	32	36	38	36	35	31	31	36	:	:	:	:	
%	91	10,4	10,8	4,4	9,0	-10,1	-	-14,5	-15,6	496,7	:	:	:	:	
%+	91	10,4	10,6	8,4	8,5	4,2	3,4	0,7	-1,4	9,1	:	:	:	:	
PORTUGAL	89	0	0	0	0	0	0	0	0	0	0	0	0	1	
	90	0	0	0	0	0	0	0	0	0	0	0	0	1	
	91	0	0	0	0	0	0	0	0	0	0	0	0	0	
%	91	-	-	-	100,0	-	100,0	-	-	-	-	-	-	-	
%+	91	-	-	-	25,0	20,0	33,3	28,6	25,0	:	:	:	:	:	
UNITED KINGDOM	89	16	16	18	16	19	22	17	14	18	17	17	17	205	
	90	16	16	18	17	19	21	16	14	17	16	18	16	204	
	91	13	15	17	16	17	18	16	15	18	:	:	:	:	
%	91	-18,7	-2,7	-0,9	-0,6	-11,3	-14,6	4,8	6,4	2,6	:	:	:	:	
%+	91	-18,7	-10,8	-7,3	-5,6	-6,8	-8,4	-6,7	-5,3	-4,4	:	:	:	:	

11.11.91

TAB - 006

	VOLLMILCHPULVER MOLKEREI ERZEUGUNG				WHOLE MILK POWDER OBTAINED IN DAIRIES							LAIT ENTIER EN POUFRE PRODUIT PAR LES LAITERIES				TOTAL	I I
	I	I	I	I	I	I	I	I	I	I	I	I	I	I	I		
	JAN	FEB	MAR	AVR	MAI	JUN	JUL	AUG	SEP	OCT	NOV	DEC	TOTAL	I			
	1000 T																
EUR 12	89	75:	71:	73:	72:	73:	82:	82:	70:	63:	65:	61:	67:	854:	I		
	90	64:	59:	74:	74:	77:	76:	65:	57:	55*	57*	57:	68:	784:	I		
	91	73:	69:	83:	84:	87:	84:	:	:	:	:	:	:	:	I		
%	91	13,4:	16,6:	12,1:	13,3:	13,4:	11,7:	:	:	:	:	:	:	:	I		
%+	91	13,4:	14,9:	13,8:	13,7:	13,6:	13,3:	:	:	:	:	:	:	:	I		
EUR 10	89	75:	70:	71:	70:	71:	79:	79:	67:	61:	63:	60:	66:	834:	I		
	90	64:	58:	73:	73:	75:	73:	63:	56:	54*	56*	56:	67:	767:	I		
	91	71:	68:	81:	82:	85:	81:	:	:	:	:	:	:	:	I		
%	91	12,1:	15,8:	11,5:	12,5:	13,0:	11,2:	:	:	:	:	:	:	:	I		
%+	91	12,1:	13,9:	13,0:	12,8:	12,8:	12,5:	:	:	:	:	:	:	:	I		
BELGIQUE/BELGIE	89	2	3	2	3	5	5	4	3	2	2	1	2	34	I		
	90	3	2	4	4	4	4	3	2	1	1	1	1	35	I		
	91	3*	2*	4*	4*	5*	4*	:	:	:	:	:	:	:	I		
%	91	-*	0,0*	-0,1*	0,1*	-0,1*	0,1*	:	:	:	:	:	:	:	I		
%+	91	-*	0,0*	-0,0*	0,0*	-*	0,0*	:	:	:	:	:	:	:	I		
DANMARK	89	10	9	9	9	9	10	10	8	8	7	7	6	101	I		
	90	7	6	7	7	7	8	7	8	8	6	8	10	87	I		
	91	9	9	10	9	10	9	10	:	:	:	:	:	:	I		
%	91	40,9	58,6	39,1	18,9	33,8	11,4	45,3	:	:	:	:	:	:	I		
%+	91	40,9	49,2	45,6	38,2	37,2	32,4	34,3	:	:	:	:	:	:	I		
BR DEUTSCHLAND	89	17	15	14	15	15	15	14	14	13	15	15	13	174	I		
	90	14	11	11	12	13	11	12	12	11	12	11	11	142	I		
	91	12	12	14	12	15	14	16	:	:	:	:	:	:	I		
%	91	-12,2	8,6	30,2	0,4	17,5	26,5	32,8	:	:	:	:	:	:	I		
%+	91	-12,2	-2,8	7,1	5,4	7,9	10,8	14,0	:	:	:	:	:	:	I		
ELLADA	89	-:	-:	-:	-:	-:	-:	-:	-:	-:	-:	-:	-:	-:	I		
	90	-:	-:	-:	-:	-:	-:	-:	-:	-:	-:	-:	-:	-:	I		
	91	-:	-:	-:	-:	-:	-:	-:	-:	-:	-:	-:	-:	-:	I		
%	91	-:	-:	-:	-:	-:	-:	-:	-:	-:	-:	-:	-:	-:	I		
%+	91	-:	-:	-:	-:	-:	-:	-:	-:	-:	-:	-:	-:	-:	I		
ESPANA	89	0	0	1	1	1	1	1	2	1	1	1	1	12	I		
	90	1	0	0	1	2	2	2	1	1	1	1	1	11	I		
	91	1	1	1	1	2	3	2	2	:	:	:	:	:	I		
%	91	140,0	125,0	50,0	12,5	13,3	38,9	40,0	133,3	:	:	:	:	:	I		
%+	91	140,0	133,3	107,7	71,4	47,2	44,4	43,5	53,8	:	:	:	:	:	I		
FRANCE	89	22	20	23	21	18	20	19	16	18	20	21	23	239	I		
	90	23	22	26	27	26	23	21	16	17	19	17	19	254	I		
	91	25	25	29	33	31	29	27	22	:	:	:	:	:	I		
%	91	11,9	11,9	11,2	22,6	19,6	25,3	30,2	39,1	:	:	:	:	:	I		
%+	91	11,9	11,9	11,6	14,7	15,7	17,2	18,8	20,6	:	:	:	:	:	I		
IRELAND	89	5	5	5	5	5	5	5	5	5	5	5	5	-0:	I		
	90	5	5	5	5	5	5	5	5	5	5	5	5	-0:	I		
	91	5	5	5	5	5	5	5	5	5	5	5	5	0:	I		
%	91	-:	-:	-:	-:	-:	-:	-:	-:	-:	-:	-:	-:	-:	I		
%+	91	-:	-:	-:	-:	-:	-:	-:	-:	-:	-:	-:	-:	-:	I		
ITALIA	89	0	0	0	0	0	0	0	0	0	0	0	0	2	I		
	90	0	0	0	0	0	2	0	0	0	0	0	2	6	I		
	91	1	2	2	2	0	0	0	0	:	:	:	:	:	I		
%	91	784,3	1060,4	836,6	845,0	-6,5	-87,7	-6,3	1400,0	:	:	:	:	:	I		
%+	91	784,3	945,7	906,9	892,4	770,6	192,6	169,4	173,0	:	:	:	:	:	I		
LUXEMBOURG	89	-	-	-:	-:	-:	-:	-:	-:	-:	-:	-:	-:	-:	I		
	90	-	-	-	-	-	-	-	-	-	-*	-*	-	-*	I		
	91	-	-	-	-	-	-	-	-	-	-	-	-	-	I		
%	91	-	-	-	-	-	-	-	-	-	-	-	-	-	I		
%+	91	-	-	-	-	-	-	-	-	-	-	-	-	-	I		
NEDERLAND	89	16	15	15	16	18	20	22	17	14	12	10	14	189	I		
	90	13	11	15	17	20	18	14	11	12	13	13	17	173	I		
	91	14	12	17	17	19	18	16	16	13	:	:	:	:	I		
%	91	9,1	8,9	9,2	1,8	-5,0	-	16,2	47,3	12,0	:	:	:	:	I		
%+	91	9,1	9,0	9,1	6,9	3,8	3,1	4,7	8,6	8,9	:	:	:	:	I		
PORTUGAL	89	0	0	1	1	1	1	1	1	1	1	0	0	8	I		
	90	0	0	0	1	1	1	1	0	0	0	0	0	6	I		
	91	1	1	1	1	1	1	1	1	1	1	1	1	6	I		
%	91	66,7	25,0	75,0	160,0	66,7	-	-	75,0	:	:	:	:	:	I		
%+	91	66,7	42,9	54,5	87,5	81,8	60,0	47,4	50,0	:	:	:	:	:	I		
UNITED KINGDOM	89	9	9	9	6	7	9	10	8	7	7	6	7	95	I		
	90	5	5	10	4	4	7	6	6	4	5	6	7	70	I		
	91	6	5	6	4	5	7	6	6	6	6	6	7	7	I		
%	91	37,2	-16,0	-34,9	-6,4	22,3	-2,5	1,1	3,4	53,7	:	:	:	:	I		
%+	91	37,2	8,3	-13,1	-11,9	-7,0	-6,1	-5,0	-4,0	0,3	:	:	:	:	I		

11.11.91

TAB - 007

	MAGERMILCHPULVER MOLKEREIERZEUGUNG					SKIMMED-MILK POWDER OBTAINED IN DAIRIES					LAIT ECREME EN POUDRE PRODUIT PAR LES LAITIERIES				
	I I I	JAN I I	FEB I I	MAR I I	AVR I I	MAI I I	JUN I I	JUL I I	AUG I I	SEP I I	OCT I I	NOV I I	DEC I I	TOTAL I I I	
1000 T															
EUR 12	89	88:	76:	111:	155:	207:	174:	142:	108:	80:	85:	79:	110:	1414:	
	90	109:	106:	132:	176:	213:	188:	172:	131:	124:	95:	84:	113:	1644:	
	91	104*	102*	135*	166:	201:	174:	:	:	:	:	:	:	:	
%	91	-4,7:	-3,8:	2,3:	-5,7:	-5,7:	-7,7:	:	:	:	:	:	:	:	
%+	91	-4,7:	-4,2:	-1,8:	-3,1:	-3,8:	-4,6:	:	:	:	:	:	:	:	
EUR 10	89	87:	75:	109:	151:	202:	168:	136:	103:	77:	82:	77:	107:	1373:	
	90	106:	103:	127:	170:	205:	188:	164:	125:	120:	92:	82:	111:	1587:	
	91	102*	100*	131*	160:	194:	168:	:	:	:	:	:	:	:	
%	91	-4,0:	-3,2:	2,5:	-6,1:	-5,5:	-6,4:	:	:	:	:	:	:	:	
%+	91	-4,0:	-3,6:	-1,3:	-2,9:	-3,7:	-4,2:	:	:	:	:	:	:	:	
BELGIQUE/BELGIE	89	5	4	7	9	12	11	12	8	6	6	4	4	88	
	90	3	3	5	9	12	11	13	9	5	5	4	5	85	
	91	3*	3*	5*	9*	12*	11*	:	:	:	:	:	:	:	
%	91	-0,1*	-*	-*	-0,0*	-*	-0,0*	:	:	:	:	:	:	:	
%+	91	-0,1*	-0,1*	-0,0*	-0,0*	-0,0*	-0,0*	:	:	:	:	:	:	:	
DANMARK	89	0	0	0	1	3	3	0	1	1	2	1	2	13	
	90	1	3	5	5	5	4	5	2	2	4	2	2	41	
	91	2	1	1	2	2	2	1	:	:	:	:	:	:	
%	91	64,3	-62,1	-78,7	-63,5	-68,0	-54,5	-72,3	:	:	:	:	:	:	
%+	91	64,3	-20,9	-51,1	-55,6	-58,9	-58,1	-60,4	:	:	:	:	:	:	
BR DEUTSCHLAND	89	32	25	33	47	57	51	47	36	30	28	25	35	446	
	90	33	26	26	46	53	51	44	37	31	32	27	39	445	
	91	35	34	43	53	61	57	42	:	:	:	:	:	:	
%	91	5,8	28,4	64,1	14,7	14,0	12,1	-3,0	:	:	:	:	:	:	
%+	91	5,8	15,8	30,6	25,0	21,8	19,7	16,2	:	:	:	:	:	:	
ELLADA	89	-:	-:	-:	-:	-:	-:	-:	-:	-:	-:	-:	-:	-:	
	90	-:	-:	-:	-:	-:	-:	-:	-:	-:	-:	-:	-:	-:	
	91	-:	-:	-:	-:	-:	-:	-:	-:	-:	-:	-:	-:	-:	
%	91	-:	-:	-:	-:	-:	-:	-:	-:	-:	-:	-:	-:	-:	
%+	91	-:	-:	-:	-:	-:	-:	-:	-:	-:	-:	-:	-:	-:	
ESPANA	89	1	1	2	3	4	4	5	4	3	2	2	2	31	
	90	3	2	4	4	6	7	7	6	3	1	1	2	45	
	91	1	2	3	4	5	4	3	3	3	1	1	1	:	
%	91	-50,0	-34,8	-5,6	5,1	-16,4	-42,0	-52,8	-50,9	:	:	:	:	:	
%+	91	-50,0	-42,9	-27,1	-16,9	-16,8	-23,6	-30,1	-33,2	:	:	:	:	:	
FRANCE	89	31	26	38	56	70	55	38	26	21	27	30	40	456	
	90	43	43	57	66	74	62	50	31	22	28	31	40	548	
	91	36	35	44	51	59	51	35	26	:	:	:	:	:	
%	91	-16,4	-19,0	-23,7	-22,7	-21,1	-18,0	-29,1	-17,8	:	:	:	:	:	
%+	91	-16,4	-17,7	-20,1	-20,9	-21,0	-20,4	-21,5	-21,3	:	:	:	:	:	
IRELAND	89	2	6	11	16	25	21	19	18	10	6	4	4	140	
	90	4	9	13	19	29	29	29	26	16	10	6	4	195	
	91	5	11	19	27	35	27	25	15	:	:	:	:	:	
%	91	7,0	28,7	45,4	37,1	19,2	-6,2	-15,4	-43,2	:	:	:	:	:	
%+	91	7,0	21,5	33,5	35,0	28,9	19,1	11,5	2,5	:	:	:	:	:	
ITALIA	89	-	-	-	-	-	-	-	-	-	-	-	-	-	
	90	-	-	-	-	-	-	-	-	-	-	-	-	-	
	91	-	-	-	-	-	-	-	-	-	-	-	-	-	
%	91	-	-	-	-	-	-	-	-	-	-	-	-	-	
%+	91	-	-	-	-	-	-	-	-	-	-	-	-	-	
LUXEMBOURG	89	1	1	1	1	1	1	1	1	1	1	1	1	9	
	90	1	0	1	1	1	1	1	1	0	1	0	0	7	
	91	0	0	0	0	-	-	-	-	-	-	-	-	:	
%	91	-37,5	-34,2	-92,6	-100,0	-100,0	-100,0	-100,0	-100,0	:	:	:	:	:	
%+	91	-37,5	-36,0	-55,9	-70,0	-78,5	-82,8	-87,1	-88,6	:	:	:	:	:	
NEDERLAND	89	6	5	7	9	12	11	11	8	4	4	4	6	87	
	90	5	4	4	7	8	9	12	8	34	4	3	5	101	
	91	5	4	5	7	10	9	6	3	3	:	:	:	:	
%	91	-5,6	-	23,7	-1,5	34,7	-	-52,1	-56,4	-91,1	:	:	:	:	
%+	91	-5,6	-3,3	4,7	2,6	11,5	8,8	-6,4	-13,5	-42,9	:	:	:	:	
PORTUGAL	89	0	1	1	1	1	2	1	1	1	0	0	0	10	
	90	0	1	1	2	2	1	1	1	1	1	1	1	12	
	91	1	1	1	2	2	1	2	1	:	:	:	:	:	
%	91	133,3	14,3	7,7	5,9	11,8	-	111,1	57,1	:	:	:	:	:	
%+	91	133,3	50,0	26,1	17,5	15,8	12,9	24,1	26,7	:	:	:	:	:	
UNITED KINGDOM	89	10	9	13	13	21	15	8	6	5	9	8	16	133	
	90	15	15	17	18	23	13	10	10	11	8	8	15	164	
	91	15	12	15	13	16	11	9	9	9	9	9	9	:	
%	91	1,3	-21,3	-14,7	-29,4	-31,2	-12,6	-15,1	-8,6	-23,0	:	:	:	:	
%+	91	1,3	-9,8	-11,6	-16,5	-20,3	-19,3	-18,9	-18,0	-18,5	:	:	:	:	



BUTTER MOLKEREIERZEUGUNG OBTAINED IN DAIRIES BEURRE PRODUIT PAR LES LAITIERS

		1000 T												TOTAL
		JAN	FEB	MAR	AVR	MAI	JUN	JUL	AUG	SEP	OCT	NOV	DEC	
EUR 12	89	125	114	141	163	193	166	146	127	109	117	111	128	1639
	90	138	127	147	169	188	161	154	:	:	:	:	:	:
%	90	10,6	11,7	4,4	3,7	-2,3	-3,4	5,5	:	:	:	:	:	:
%+	90	10,6	11,2	8,6	7,1	4,7	3,2	3,5	:	:	:	:	:	:
EUR 10	89	123	112	138	159	189	162	142	124	105	113	108	123	1597
	90	134	123	142	163	182	155	147	:	:	:	:	:	:
%	90	8,9	9,7	3,0	2,6	-3,4	-4,9	4,0	:	:	:	:	:	:
%+	90	8,9	9,3	7,0	5,7	3,3	1,8	2,1	:	:	:	:	:	:
BELGIQUE/BELGIE	89	3	3	5	6	7	6	6	6	4	5	4	4	59
	90	4	3	4	6	6	6	7	5	3	4	3	4	55
%	91	4M	3M	4M	6M	6M	6M	:	:	:	:	:	:	:
%+	91	0,1M	-0,1M	-0,1M	-M	-M	-0,0M	:	:	:	:	:	:	:
%+	91	0,1M	-0,0M	-0,0M	-0,0M	-0,0M	-0,0M	:	:	:	:	:	:	:
DANMARK	89	8	7	10	9	10	9	8	7	6	7	6	7	94
	90	8	7	9	9	10	8	9	7	6	7	6	7	93
%	91	6	5	7	7	7	7	7	:	:	:	:	:	:
%	91	-21,3	-26,4	-21,2	-24,7	-26,0	-20,5	-27,5	:	:	:	:	:	:
%+	91	-21,3	-23,8	-22,8	-23,4	-24,0	-23,4	-24,0	:	:	:	:	:	:
BR DEUTSCHLAND	89	34	28	31	39	44	39	36	32	27	29	27	32	398
	90	34	28	28	38	43	37	34	32	28	32	28	33	393
%	91	33	31	34	43	45	41	37	:	:	:	:	:	:
%	91	-2,1	13,2	21,3	13,6	5,0	9,8	8,2	:	:	:	:	:	:
%+	91	-2,1	4,8	9,9	11,0	9,5	9,5	9,3	:	:	:	:	:	:
ELLADA	89	0	0	0	0	0	0	0	0	0	0	0	0	1
	90	0	0	0	0	0	0	0	:	:	:	:	:	:
%	90	-33,3	-29,7	-37,1	-21,7	-20,5	-55,4	-42,0	:	:	:	:	:	:
%+	90	-33,3	-31,7	-33,3	-30,1	-28,0	-34,6	-35,7	:	:	:	:	:	:
ESPAÑA	89	1	1	2	3	3	3	3	2	3	3	3	3	30
	90	4	4	4	4	5	5	5	6	3	2	2	2	45
%	91	3	4	5	4	5	4	3	:	:	:	:	:	:
%	91	-19,4	-2,7	12,2	-	2,2	-26,5	-36,5	-55,2	:	:	:	:	:
%+	91	-19,4	-11,0	-2,6	-1,9	-1,0	-6,0	-11,2	-18,3	:	:	:	:	:
FRANCE	89	43	40	46	52	60	52	41	33	29	36	37	44	513
	90	48	45	55	56	59	49	43	35	30	40	40	44	543
%	91	44	40	44	46	49	44	40	30	:	:	:	:	:
%	91	-9,9	-10,9	-19,3	-16,7	-15,8	-10,3	-5,2	-13,6	:	:	:	:	:
%+	91	-9,9	-10,4	-13,7	-14,5	-14,8	-14,1	-13,0	-13,1	:	:	:	:	:
IRELAND	89	3	5	10	14	21	20	17	16	13	10	7	3	139
	90	3	6	11	16	21	19	20	19	14	11	6	3	148
%	91	3	6	11	17	23	19	19	15	:	:	:	:	:
%	91	-2,9	-1,7	1,8	9,6	9,1	-2,1	-3,0	-23,0	:	:	:	:	:
%+	91	-2,9	-2,1	-	4,2	6,0	3,9	2,5	-1,7	:	:	:	:	:
ITALIA	89	6	6	7	7	7	7	7	7	6	6	6	6	78
	90	6	7	7	7	8	8	7	6	6	6	6	6	79
%	91	7	6	7	7	7	7	7	:	:	:	:	:	:
%	91	6,6	-16,5	-1,2	-2,0	-4,5	-2,0	1,4	4,8	:	:	:	:	:
%+	91	6,6	-5,7	-4,1	-3,5	-3,7	-3,4	-2,8	-1,9	:	:	:	:	:
LUXEMBOURG	89	0	0	0	1	1	1	1	1	0	0	0	0	6
	90	0	0	0	0	1	0	0	0	0	0	0	0	5
%	91	0	0	0	0	0	0	0	0	:	:	:	:	:
%	91	-14,1	-19,5	-24,7	-22,4	-26,8	-18,3	-13,9	-27,9	:	:	:	:	:
%+	91	-14,1	-16,6	-19,4	-20,3	-22,0	-21,3	-20,1	-21,1	:	:	:	:	:
NEDERLAND	89	14	12	15	19	19	17	16	15	12	13	12	16	180
	90	16	14	14	17	17	15	18	15	12	12	12	15	176
%	91	17	14	16	16	17	15	14	12	8	:	:	:	:
%	91	4,3	-1,5	8,3	-5,3	0,6	-	-23,9	-17,8	-28,2	:	:	:	:
%+	91	4,3	1,7	3,8	1,3	1,1	1,0	-3,0	-4,8	-6,7	:	:	:	:
PORTUGAL	89	1	1	1	1	1	1	1	1	1	1	1	1	11
	90	1	1	1	1	1	1	1	1	1	1	1	1	12
%	91	1	1	1	2	2	1	2	1	:	:	:	:	:
%	91	57,1	10,0	-	15,4	15,4	16,7	66,7	57,1	:	:	:	:	:
%+	91	57,1	29,4	16,1	15,9	15,8	15,9	21,8	24,7	:	:	:	:	:
UNITED KINGDOM	89	11	10	13	14	18	13	10	8	7	8	8	11	129
	90	14	13	14	15	18	11	10	9	9	7	8	11	140
%	91	26	10	11	11	13	10	9	7	:	:	:	:	:
%	91	87,2	-19,2	-22,9	-24,5	-26,8	-10,4	-13,9	-9,4	-18,3	:	:	:	:
%+	91	87,2	36,1	15,9	5,2	-2,7	-3,7	-4,8	-5,2	-6,3	:	:	:	:

	KAFSE MOLKEREI/ERZEUGUNG				CHEESE OBTAINED IN DAIRIES								FROMAGE PRODUIT PAR LES LAITIERIES				TOTAL
	I JAN	I FEB	I MAR	I AVR	I MAI	I JUN	I JUL	I AUG	I SEP	I OCT	I NOV	I DEC	I TOTAL				
1000 T																	
EUR 12	89	344:	328	371:	364	402	378	361	379	362	381	363	341	4372:			
	90	372	340	388	392	419	391	384	386	367	399	368	337	4543			
%	91	368*	344*	387*	395*	434*	396*	:	:	:	:	:	:	:			
%+	91	-1,2*	0,9*	-0,1*	0,8*	3,6*	1,4*	:	:	:	:	:	:	:			
EUR 10	89	336:	321	362:	354	391	368	351	369	352	370	352	332	4258:			
	90	365	333	379	382	409	379	373	378	358	387	358	327	4427			
%	91	359*	335*	379*	386*	424*	385*	:	:	:	:	:	:	:			
%+	91	-1,6*	0,4*	-0,0*	1,0*	3,6*	1,7*	:	:	:	:	:	:	:			
BELGIQUE/BELGIE	89	5	5	5	5	6	5	6	5	5	5	5	5	62			
	90	5	4	5	6	6	5	5	5	5	5	5	5	63			
%	91	5*	4*	5*	6*	6*	5*	:	:	:	:	:	:	:			
%+	91	-0,0*	-0,0*	0,1*	-0,1*	0,1*	-0,0*	:	:	:	:	:	:	:			
DANMARK	89	20	19	21	21	22	22	23	24	24	27	27	27	277			
	90	25	23	26	24	26	27	24	26	24	24	23	23	295			
%	91	24	22	24	13	25	24	23	:	:	:	:	:	:			
%+	91	-6,4	-5,2	-9,3	-45,5	-2,0	-8,3	-4,5	:	:	:	:	:	:			
BR DEUTSCHLAND	89	84	79	88	86	95	90	85	94	86	92	89	81	1050			
	90	91	79	90	90	99	90	98	103	91	103	97	85	1115			
%	91	101	88	96	102	108	96	105	:	:	:	:	:	:			
%+	91	11,3	10,9	6,2	13,8	9,0	6,3	7,2	:	:	:	:	:	:			
ELLADA	89	1	1	1	1	2	1	2	1	1	1	1	1	15			
	90	1	1	1	1	1	1	1	1	1	1	1	1	13			
%	91	1	1	1	1	1*	:	:	:	:	:	:	:	:			
%+	91	1,1	-6,3	2,7	-12,1	8,0	0,1*	:	:	:	:	:	:	:			
ESPAÑA	89	5	5	6	6	7	7	7	7	8	8	7	6	77			
	90	5	4	5	6	7	8	7	6	7	8	7	8	78			
%	91	6	6	5	6	7	7	7	:	:	:	:	:	:			
%+	91	26,1	43,9	4,3	-6,6	-1,5	-12,0	-1,4	20,3	:	:	:	:	:			
FRANCE	89	104	102	117	109	122	113	107	116	108	115	112	100	1326			
	90	112	105	120	116	124	110	114	115	107	121	113	101	1357			
%	91	119	104	118	120	129	114	119	:	:	:	:	:	:			
%+	91	6,1	-0,2	-1,5	3,6	3,7	3,6	4,5	3,6	:	:	:	:	:			
IRELAND	89	-	1	3	7	12	12	11	11	10	6	1	0	74:			
	90	0	1	4	9	14	13	11	8	10	6	1	0	77			
%	91	1	1	3	8	12	11	11	:	:	:	:	:	:			
%+	91	400,0	-11,1	-20,9	-18,1	-14,0	-12,0	2,8	:	:	:	:	:	:			
ITALIA	89	46	45	53	52	56	53	52	51	50	47	45	45	599			
	90	50	48	53	53	53	53	49	49	48	49	45	43	592			
%	91	46	43	53	53	55	53	51	49	:	:	:	:	:			
%+	91	-8,3	-10,2	0,7	0,5	3,0	0,4	5,1	0,1	:	:	:	:	:			
LUXEMBOURG	89	0	0	0	0	0	0	0	0	0	0	0	0	4			
	90	0	0	0	0	0	0	0	0	0	0	0	0	3			
%	91	0	0	0	0	0	0	0	0	0	0	0	0	:			
%+	91	5,5	5,3	16,7	5,9	24,2	9,0	11,8	26,7	:	:	:	:	:			
NEDERLAND	89	47	43	48	48	48	46	48	49	48	50	48	48	571			
	90	49	46	52	51	52	51	49	50	50	53	50	48	599			
%	91	51	48	54	51	52	51	51	52	:	:	:	:	:			
%+	91	4,5	5,7	4,6	0,8	1,0	-	4,9	3,4	2,6	:	:	:	:			
PORTUGAL	89	3	3	3	4	4	3	3	3	3	3	3	3	37			
	90	3	3	4	4	4	4	3	3	3	3	3	3	38			
%	91	3	3	3	3	3	4	4	4	:	:	:	:	:			
%+	91	-	-	-10,8	-5,6	10,5	-	24,1	17,2	:	:	:	:	:			
UNITED KINGDOM	89	29	26	25	25	29	25	18	16	18	23	22	25	281			
	90	32	26	28	32	34	30	22	19	20	25	23	22	312			
%	91	12	23	24	31	36	30	25	23	20	:	:	:	:			
%+	91	-62,1	-13,1	-12,6	-1,4	4,4	0,3	12,7	19,6	0,4	:	:	:	:			
	91	-62,1	-39,9	-31,1	-23,0	-16,8	-14,0	-11,1	-8,4	-7,7	:	:	:	:			

11.11.91

TAB - 010

	KASEIN UND KASEINATE MOLKEREIERZEUGUNG				CASEINS AND CASEINATES OBTAINED IN DAIRIES				CASEINE ET CASEINATES PRODUIT PAR LES LAITIERS				TOTAL	
	JAN	FEB	MAR	AVR	MAI	JUN	JUL	AUG	SEP	OCT	NOV	DEC		
	1000 T													
EUR 12	89	10	9	8	9	10	8	7	5	5	4	4	6	86
%	90	6	5	4	6	6	4	4	:	:	:	:	:	:
%+	90	-39,9	-48,4	-50,7	-36,4	-33,9	-42,4	-42,3	:	:	:	:	:	:
	90	-39,9	-44,0	-46,1	-43,7	-41,6	-41,7	-41,8	:	:	:	:	:	:
EUR 10	89	10	9	8	9	10	8	7	5	5	4	4	6	86
%	90	6	5	4	6	6	4	4	:	:	:	:	:	:
%+	90	-39,9	-48,4	-50,7	-36,4	-33,9	-42,4	-42,3	:	:	:	:	:	:
	90	-39,9	-44,0	-46,1	-43,7	-41,6	-41,7	-41,8	:	:	:	:	:	:
BELGIQUE/BELGIE	89	-	-	-	-	-	-	-	-	-	-	-	-	-
%	90	-	-	-	-	-	-	-	-	-	-	-	-	-
%+	91	-	-	-	-	-	-	-	-	-	-	-	-	-
DANMARK	89	2	2	2	2	2	2	2	2	1	1	1	1	18
%	90	2	1	1	1	1	1	1	1	1	1	1	1	13
%+	91	1	1	1	2	2	2	2	:	:	:	:	:	:
	91	-46,7	-18,2	40,0	36,4	41,7	72,7	23,1	:	:	:	:	:	:
	91	-46,7	-34,6	-13,9	-2,1	6,8	17,1	18,1	:	:	:	:	:	:
BR DEUTSCHLAND	89	2	2	2	2	2	2	2	2	2	1	1	1	21
%	90	1	1	1	1	1	1	1	1	1	1	1	1	13
%+	91	1	1	1	2	2	2	2	:	:	:	:	:	:
	91	-30,6	-19,4	21,2	30,8	27,4	24,2	4,1	:	:	:	:	:	:
	91	-30,6	-25,6	-13,4	-1,9	4,7	8,1	7,6	:	:	:	:	:	:
ELLADA	89	-	-	-	-	-	-	-	-	-	-	-	-	-
%	90	-	-	-	-	-	-	-	-	-	-	-	-	-
%+	90	-	-	-	-	-	-	-	-	-	-	-	-	-
	90	-	-	-	-	-	-	-	-	-	-	-	-	-
ESPAÑA	89	-	-	-	-	-	-	-	-	-	-	-	-	-
%	90	-	-	-	-	-	-	-	-	-	-	-	-	-
%+	90	-	-	-	-	-	-	-	-	-	-	-	-	-
	90	-	-	-	-	-	-	-	-	-	-	-	-	-
FRANCE	89	6	5	5	5	6	5	4	7	2	2	2	3	46
%	90	3	2	2	4	4	3	2	1	1	1	2	2	25
%+	91	2	2	2	3	4	3	3	2	:	:	:	:	:
	91	-41,4	-20,8	-	-8,6	-7,9	16,0	42,1	81,8	:	:	:	:	:
	91	-41,4	-32,1	-22,4	-18,0	-15,4	-10,9	-5,7	-1,0	:	:	:	:	:
IRELAND	89	5	5	5	5	5	5	5	5	5	5	5	5	-0:
%	90	5	5	5	5	5	5	5	5	5	5	5	5	-0:
%+	91	-	-	-	-	-	-	-	-	-	-	-	-	-
	91	-	-	-	-	-	-	-	-	-	-	-	-	-
ITALIA	89	-	-	-	-	-	-	-	-	-	-	-	-	-
%	90	-	-	-	-	-	-	-	-	-	-	-	-	-
%+	91	-	-	-	-	-	-	-	-	-	-	-	-	-
	91	-	-	-	-	-	-	-	-	-	-	-	-	-
LUXEMBOURG	89	-	-	-	-	-	-	-	-	-	-	-	-	-
%	90	-	-	-	-	-	-	-	-	-	-	-	-	-
%+	91	-	-	-	-	-	-	-	-	-	-	-	-	-
	91	-	-	-	-	-	-	-	-	-	-	-	-	-
NETHERLAND	89	5	5	5	5	5	5	5	5	5	5	5	5	-0:
%	90	5	5	5	5	5	5	5	5	5	5	5	5	-0:
%+	91	-	-	-	-	-	-	-	-	-	-	-	-	-
	91	-	-	-	-	-	-	-	-	-	-	-	-	-
PORTUGAL	89	-	-	-	-	-	-	-	-	-	-	-	-	-
%	90	-	-	-	-	-	-	-	-	-	-	-	-	-
%+	91	-	-	-	-	-	-	-	-	-	-	-	-	-
	91	-	-	-	-	-	-	-	-	-	-	-	-	-
UNITED KINGDOM	89	5	5	5	5	5	5	5	5	5	5	5	5	-0:
%	90	5	5	5	5	5	5	5	5	5	5	5	5	-0:
%+	91	-	-	-	-	-	-	-	-	-	-	-	-	-
	91	-	-	-	-	-	-	-	-	-	-	-	-	-

11.11.91

TAB- 011

///

MAGERMILCHPULVER  
LAGERBESTAENDESKIMMED-MILK POWDER  
STOCKSLAIT ECREME EN POWDRE  
STOCKS

	I I	I I	I I	I I	I I	I I	I I	I I	I I	I I	I I	I I	I I	I I	I I	I I	I I
	JAN	FEB	MAR	AVR	MAI	JUN	JUL	AUG	SEP	OCT	NOV	DEC	TOTAL				
	1000 T																
EUR 12	89 90 91	7 5 333	7 5 332	7 21 355	7 42 397	7 94 458	5 151 498	5 206 282	5 339 338	5 338 331	5 331 333	5 333 333	5 333 333				
EUR 10	89 90 91	2 - 314	2 - 313	2 16 335	2 35 376	2 85 435	- 140 474	- 192 265	- 319 319	- 319 319	- 316 316	- 314 314	- 314 314				
BELGIE/BELGIQUE	89 90 91	- - 17	- - 17	- - 17	- - 17	- 1 19	- 6 22	- 10 23	- 14 17	- 17 17	- 17 17	- 17 17	- 17 17				
DANMARK	89 90 91	- - -	- - -	- - -	- - -	- - -	- - -	- - -	- - -	- - -	- - -	- - -	- - -				
BR DEUTSCHLAND	89 90 91	2 - 173	2 - 173	2 16 192	2 35 213	2 65 225	- 96 242	- 132 248	- 167 179	- 178 178	- 176 176	- 174 174	- 174 174				
ELLADA	89 90 91	- - -	- - -	- - -	- - -	- - -	- - -	- - -	- - -	- - -	- - -	- - -	- - -				
ESPAÑA	89 90 91	5 5 19	5 5 19	5 5 20	5 7 21	5 9 23	5 12 24	5 14 24	5 17 20	5 19 19	5 14 14	5 19 19	5 19 19				
FRANCE	89 90 91	- - 21	- - 21	- - 21	- - 25	- - 31	- 4 40	- 9 43	- 15 21	- 21 21	- 21 21	- 21 21	- 21 21				
IRELAND	89 90 91	- - 92	- - 92	- - 94	- - 110	- 19 145	- 34 152	- 39 164	- 61 92	- 92 92	- 92 92	- 92 92	- 92 92				
ITALIA	89 90 91	- - -	- - -	- - -	- - -	- - -	- - -	- - -	- - -	- - -	- - -	- - -	- - -				
LUXEMBURG	89 90 91	- - 1	- - 1	- - 1	- - 1	- - 1	- - 1	- 0 1	- 1 1	- 1 1	- 1 1	- 1 1	- 1 1				
NEDERLAND	89 90 91	- - 3	- - 3	- - 3	- - 4	- - 6	- - 8	- - 12	- 3 3	- 3 3	- 3 3	- 3 3	- 3 3				
PORTUGAL	89 90 91	- - -	- - -	- - -	- - -	- - -	- - -	- - -	- - -	- - -	- - -	- - -	- - -				
UNITED KINGDOM	89 90 91	0 - 7	- - 7	- - 7	- - 7	- - 7	- - 9	- 2 10	- 4 4	- 6 6	- 7 7	- 7 7	- 7 7				

11.11.91

TAB- 012

BUTTER  
LAGERBESTAENDEBUTTER  
STOCKSBEURRE  
STOCKS

	I I I	I I I	I I I	I I I	I I I	I I I	I I I	I I I	I I I	I I I	I I I	I I I	I I I	I I I	I I I	I I I	I I I	I I I
	JAN	FEB	MAR	AVR	MAI	JUN	JUL	AUG	SEP	OCT	NOV	DEC	TOTAL					
	1000 T																	
EUR 12	89 90 91	143 101 317	101 98 321:	64 82 324:	102 117 357	171 173 405	226 243 450	257 297 480	275 348 :	253 367 :	214 364 :	171 352 :	124 335 :					
EUR 10	89 90 91	131 97 288	90 92 291:	56 73 291:	95 107 322	165 160 368	220 227 411	251 277 460	271 326 :	249 342 :	211 338 :	168 325 :	122 307 :					
BELGIE/BELGIQUE	89 90 91	12 18 18	6 11 12	0 2 8	15 2 8	29 10 17	41 22 20	51 32 27	53 41 :	46 47 :	42 41 :	33 33 :	27 26 :					
DAHMARK	89 90 91	0 2 8	0 0 7	0 0 7	2 2 5	3 4 6	4 7 6	5 9 8	6 11 :	6 11 :	5 11 :	3 11 :	2 10 :					
BR DEUTSCHLAND	89 90 91	26 19 37	12 20 40	4 18 40	10 20 44	24 26 50	40 34 62	50 44 68	60 48 :	62 51 :	50 48 :	38 48 :	28 41 :					
ELLADA	89 90 91	- - -	- - -	- - -	- - -	- - -	- - -	- - -	- - -	- - -	- - -	- - -	- - -					
ESPANA	89 90 91	12 4 29	10 6 31	9 9 33	6 11 35	6 13 37	6 16 40	5 19 40	5 22 -	4 25 :	3 26 :	3 26 :	2 28 :					
FRANCE	89 90 91	10 8 25	7 11 27	5 8 24	25 26 33	44 40 37	57 53 42	59 58 45	53 60 :	41 47 :	30 40 :	21 35 :	13 30 :					
IRELAND	89 90 91	39 19 89	29 18 92	17 10 94	8 13 105	13 15 121	15 27 134	23 38 139	27 60 :	32 74 :	35 87 :	34 94 :	26 93 :					
ITALIA	89 90 91	2 0 6	2 1 7	1 2 8	1 2 9	1 2 10	1 4 10	1 4 10	2 5 -	1 6 :	2 6 :	1 6 :	1 6 :					
LUXEMBOURG	89 90 91	0 0 0	0 0 0	- - -	- - -	0 0 -	0 0 -	0 0 -	0 0 :	0 0 :	0 0 :	0 0 :	0 0 :					
NEDERLAND	89 90 91	23 23 79	16 24 81	11 28 83	19 34 87	31 49 93	41 57 96	43 64 97	47 74 :	45 77 :	37 77 :	28 74 :	18 75 :					
PORTUGAL	89 90 91	- - -	- - -	- - -	- - -	- - -	- - -	- - -	- - :	- - :	- - :	- - :	- - :					
UNITED KINGDOM	89 90 91	19 7 26	19 6 24	18 6 26	16 7 31	20 14 36	22 23 41	19 28 46	22 27 :	16 29 :	12 27 :	9 25 :	7 27 :					



# IV

Versorgungsbilanzen – Erhebungsergebnisse –  
Vorausschätzungen

Supply balance-sheets – Survey results –  
Forecasts

Bilans d'approvisionnement – Résultats d'enquêtes –  
Prévisions





### HINWEIS

In allen Tabellen des folgenden Abschnitts beziehen sich die Angaben "D" (Bundesrepublik Deutschland) auf den Gebietsstand vor dem 3. Oktober 1990. Das gleiche gilt für Angaben zu "EUR 10" und "EUR 12".

### NOTE

In all the tables of the following section, the data mentioned under "D" (Federal Republic of Germany) refer to the territory prior to 3 October 1990. Those regarding "EUR 10" and "EUR 12" reflect the same situation.

### NOTE

Dans tous les tableaux de la partie IV de cette publication, les indications reprises sous "D" (République fédérale d'Allemagne) se réfèrent à la situation territoriale d'avant le 3 octobre 1990. Celles figurant sous "EUR 10" et "EUR 12" correspondent à cette même situation.

## SUPPLY BALANCE SHEET

12.11.91

BILAN D'APPROVISIONNEMENT

MEAT (TOTAL)		1000 T										VIANDE (TOTAL)			
	I I I I	I I I I	I I I I	I I I I	I I I I	I I I I	I I I I	I I I I	I I I I	I I I I	I I I I	I I I I	I I I I	I I I I	I I I I
	EUR 12	EUR 10	UEBL	DK	D	GR	E	F	IRL	I	NL	P	UK		
GROSS INDIGENOUS PRODUCTION														PRODUCTION INDIGENE BRUTE	
1988	30559	:	1401	1576	5658	565	3529	6150	891	3594	3040	612	3543		
1989	30228	:	1415	1567	5494	554	3491	6087	856	3520	2978	471	3496		
1990	:	:	1344	1616	5652	557	3683	6331	1009	3687	:	683	3558		
EXPORTS OF LIVE ANIMALS														EXPORTATIONS D'ANIMAUX VIVANTS	
1988	70	:	136	1	109	1	11	263	81	2	377	-	66		
1989	70	:	148	1	139	1	6	259	65	2	341	1	56		
1990	:	:	105	1	185	0	11	230	73	4	:	2	65		
INTRA EUR														INTRA EUR	
1988	:	:	134	1	100	0	10	258	64	2	375	-	65		
1989	:	:	146	1	128	1	4	259	48	2	339	1	55		
1990	:	:	104	1	155	0	9	221	54	3	:	2	64		
IMPORTS OF LIVE ANIMALS														IMPORTATIONS D'ANIMAUX VIVANTS	
1988	238	:	159	-	215	10	39	164	19	478	65	5	61		
1989	296	:	159	-	195	19	66	156	11	502	83	7	47		
1990	:	:	176	-	556	17	56	141	8	481	:	7	45		
INTRA EUR														INTRA EUR	
1988	976	:	156	-	350	1	35	152	19	344	64	5	60		
1989	949	:	153	-	321	1	61	146	11	363	77	7	47		
1990	:	:	167	-	106	1	53	127	8	323	:	6	45		
USABLE PRODUCTION														PRODUCTION UTILISABLE	
1988	30727	26553	1424	1575	5764	574	3557	6051	829	4070	2728	617	3538		
1989	30454	26226	1426	1566	5550	571	3551	5984	802	4120	2720	677	3487		
1990	:	:	1415	1615	6023	574	3728	6242	944	4164	:	688	3538		
IMPORTS														IMPORTATIONS	
1988	1150	:	221	43	1332	198	112	1150	52	1024	251	62	1187		
1989	1126	:	232	55	1365	280	148	1163	65	1055	239	69	1173		
1990	:	:	272	68	1514	252	157	1254	47	1057	:	90	1171		
INTRA EUR														INTRA EUR	
1988	4482	:	157	39	1084	176	92	985	52	835	184	56	822		
1989	4719	:	165	48	1097	242	128	1067	64	861	176	61	843		
1990	:	:	208	62	1218	220	136	1098	47	877	:	77	859		
RESOURCES = USES														RESSOURCES = EMPLOIS	
1988	31878	:	1645	1618	7096	773	3669	7201	881	5094	2979	679	4724		
1989	31580	:	1658	1621	6915	851	3699	7147	867	5175	2959	746	4561		
1990	:	:	1687	1683	7537	826	3884	7496	991	5221	:	778	4709		
EXPORTS														EXPORTATIONS	
1988	1871	:	625	1101	706	6	60	1096	510	186	1694	5	363		
1989	2054	:	642	1093	842	6	59	1223	607	164	1704	8	405		
1990	:	:	689	1110	1168	5	61	1170	558	169	:	8	356		
INTRA EUR														INTRA EUR	
1988	:	:	571	642	495	2	50	540	293	129	1540	1	301		
1989	:	:	612	658	541	2	48	599	299	97	1541	-	332		
1990	:	:	627	711	542	2	50	642	340	105	:	1	310		
CHANGE IN STOCKS														VARIATION DES STOCKS	
1988	-60	-53	-5	-18	1	2	-8	-5	44	-41	-5	1	-24		
1989	-508	-506	-14	-14	-132	2	-8	-244	-51	-39	-47	6	33		
1990	:	:	1	32	57	3	10	60	100	34	:	8	89		
TOTAL DOMESTIC USES														UTILISATION INTERIEURE TOTALE	
1988	30066	:	1025	535	6389	764	3617	6110	327	4949	1290	673	4387		
1989	30034	:	1010	542	6205	843	3648	6168	311	5050	1302	732	4223		
1990	:	:	997	541	6312	818	3813	6266	333	5018	:	762	4263		
HUMAN CONSUMPTION 1)														CONSUMMATION HUMAINE 1)	
1988	30066	25776	1025	535	6389	764	3617	6110	327	4949	1290	673	4387		
1989	30034	25654	1010	542	6205	843	3648	6168	311	5050	1302	732	4223		
1990	:	:	997	541	6312	818	3813	6266	333	5018	:	762	4263		
SELF-SUFFICIENCY (%)														AUTO-APPROVISIONNEMENT (%)	
1988	101,6	:	136,7	294,6	88,6	74,0	97,6	100,7	272,5	72,6	235,7	90,9	80,8		
1989	100,6	:	140,1	289,1	88,5	65,7	95,7	98,7	275,2	71,7	228,7	91,7	82,8		
1990	:	:	134,8	298,7	89,5	68,1	96,6	101,0	303,0	73,5	:	89,6	83,5		
HUMAN CONSUMPTION (KG/HEAD/YEAR)														CONSUMMATION HUMAINE (KG/TETE/AN)	
1988	92,6	93,6	99,7	104,3	104,0	76,4	93,3	109,3	92,4	86,2	87,4	65,4	76,9		
1989	92,1	92,7	97,9	105,6	99,9	84,0	94,0	109,8	88,5	87,8	87,7	70,9	73,8		
1990	:	:	96,2	105,3	100,1	80,8	97,9	111,1	95,1	87,0	:	73,5	74,3		

1) QUANTITIES AVAILABLE FOR CONSUMPTION

1) QUANTITES DISPONIBLES POUR LA CONSOMMATION

MEAT : TOTAL CATTLE

1000 T

VIANDE BOVINE (TOTALE)

	I EUR 12	I EUR 10	I UEBL	I DK	I D	I GR	I E	I F	I IRL	I I	I NL	I P	I UK
GROSS INDIGENOUS PRODUCTION													
1988	7618		336	217	1613	73	428	2003	520	908			
1989	7339		323	204	1601	66	436	1843	480	859			
1990			326	202	1676	66	499	1912	569	919			
EXPORTS OF LIVE ANIMALS													
1988	21		31	-	55	-	1	201	65	-			
1989	19		35	-	76	0	1	198	50	-			
1990			24	-	82	0	2	191	55	1			
INTRA EUR													
1988			31	-	46	-	1	196	50	-			
1989			35	-	67	-	1	194	35	-			
1990			24	-	69	-	2	188	39	-			
IMPORTS OF LIVE ANIMALS													
1988	92		12	-	50	9	18	24	3	256			
1989	149		17	-	51	17	25	28	2	291			
1990			20	-	199	16	17	32	-	246			
INTRA EUR													
1988	370		12	-	24	0	15	22	3	212			
1989	371		15	-	18	1	21	26	2	240			
1990			17	-	19	1	15	27	-	192			
USABLE PRODUCTION													
1988	7689	7129	317	217	1608	82	445	1826	458	1164			
1989	7468	6885	305	204	1576	82	459	1673	432	1150			
1990			322	202	1793	82	514	1753	514	1164			
IMPORTS													
1988	429		28	26	309	113	14	318	18	441			
1989	406		30	30	312	157	15	357	24	436			
1990			30	41	346	148	21	401	15	424			
INTRA EUR													
1988	1339		23	25	194	108	12	303	18	341			
1989	1391		26	29	199	148	13	343	23	342			
1990			26	40	219	140	18	387	15	335			
RESOURCES = USES													
1988	8119		345	243	1917	195	459	2144	476	1605			
1989	7874		335	234	1888	239	475	2030	456	1586			
1990			352	243	2139	230	534	2154	529	1588			
EXPORTS													
1988	834		125	168	473	2	23	449	366	116			
1989	1054		125	156	604	1	30	532	438	96			
1990			149	133	684	1	36	427	370	84			
INTRA EUR													
1988			112	113	293	0	20	232	183	72			
1989			119	123	336	0	28	243	179	40			
1990			133	105	338	0	33	260	186	38			
CHANGE IN STOCKS													
1988	-42	-38	-5	-12	2	3	-8	1	43	-41			
1989	-432	-425	-5	-20	-130	-0	-8	-208	-49	-39			
1990			-2	13	57	-1	10	51	99	33			
TOTAL DOMESTIC USES													
1988	7326		225	87	1442	190	444	1694	67	1530			
1989	7253		215	98	1414	238	453	1706	67	1529			
1990			205	97	1398	230	488	1676	60	1471			
HUMAN CONSUMPTION 1)													
1988	7326	6745	225	87	1442	190	444	1694	67	1530			
1989	7253	6654	215	98	1414	238	453	1706	67	1529			
1990			205	97	1398	230	488	1676	60	1471			
SELF-SUFFICIENCY (%)													
1988	104,0		149,3	249,4	111,9	38,5	96,4	118,2	776,1	59,3			
1989	101,2		150,2	208,2	113,2	27,6	96,2	108,0	716,4	56,2			
1990			159,0	208,2	119,9	28,7	102,2	114,1	948,3	62,5			
HUMAN CONSUMPTION (KG/HEAD/YEAR)													
1988	22,6	24,5	21,9	17,0	23,5	19,0	11,5	30,3	18,9	26,7			
1989	22,2	24,0	20,8	19,1	22,8	23,7	11,7	30,4	19,1	26,6			
1990			19,8	18,9	22,2	22,7	12,5	29,7	17,1	25,5			
SLAUGHTER WEIGHT (KG/CARCASS)													
1988	261,6	264,2	321,7	244,2	292,4	215,7	231,7	252,6	315,7	235,2			
1989	266,3	268,5	340,9	250,3	302,8	221,7	247,3	255,6	315,7	235,3			
1990	270,3	272,8	344,7	255,7	301,6	221,4	246,8	262,3	326,5	238,6			

1) QUANTITIES AVAILABLE FOR CONSUMPTION

1) QUANTITES DISPONIBLES POUR LA CONSOMMATION

## SUPPLY BALANCE SHEET

12.11.91

## BILAN D'APPROVISIONNEMENT

MEAT : ADULT CATTLE

1000 T

VIANDE DE GROS BOVINS

	I EUR 12	I EUR 10	I UEBL	I DK	I D	I GR	I E	I F	I IRL	I I	I NL	I P	I UK
<b>GROSS INDIGENOUS PRODUCTION</b>													
1988	6744	:	292	215	1539	67	412	1652	520	707	317	106	916
1989	6541	:	285	203	1542	58	423	1531	480	659	299	114	946
1990	:	:	289	201	1625	60	492	1599	569	715	:	105	973
<b>EXPORTS OF LIVE ANIMALS</b>													
1988	-	:	25	-	47	-	1	166	65	-	6	-	15
1989	-	:	29	-	67	0	1	165	50	-	8	-	5
1990	:	:	19	-	75	0	2	161	55	1	:	-	6
<b>INTRA EUR</b>													
1988	:	:	25	-	38	-	1	161	50	-	4	-	15
1989	:	:	29	-	58	-	1	161	35	-	6	-	5
1990	:	:	19	-	62	-	2	158	39	-	:	-	6
<b>IMPORTS OF LIVE ANIMALS</b>													
1988	86	:	9	-	36	9	17	18	3	242	26	3	49
1989	141	:	14	-	38	17	23	21	2	277	35	4	35
1990	:	:	16	-	179	16	13	23	-	233	:	5	32
<b>INTRA EUR</b>													
1988	325	:	9	-	15	0	14	16	3	199	25	3	49
1989	325	:	12	-	11	1	20	20	2	227	30	4	35
1990	:	:	13	-	12	1	11	22	-	180	:	4	32
<b>USABLE PRODUCTION</b>													
1988	6830	6292	276	215	1528	75	428	1504	458	949	337	109	950
1989	6681	6118	270	203	1513	74	445	1387	432	936	326	118	977
1990	:	:	286	201	1729	75	503	1461	514	947	:	110	999
<b>IMPORTS</b>													
1988	424	:	26	26	292	92	11	283	18	426	81	20	384
1989	404	:	28	30	300	152	14	330	24	426	73	23	335
1990	:	:	28	41	335	147	17	372	15	412	:	43	282
<b>INTRA EUR</b>													
1988	1237	:	21	25	178	89	9	269	18	327	59	19	223
1989	1330	:	24	29	187	144	11	316	23	333	56	21	186
1990	:	:	24	40	209	139	14	358	15	324	:	41	157
<b>RESOURCES = USES</b>													
1988	7254	:	302	241	1820	168	440	1787	476	1375	418	129	1336
1989	7086	:	298	233	1813	227	459	1717	456	1362	399	141	1311
1990	:	:	314	242	2064	222	521	1833	529	1359	:	153	1281
<b>EXPORTS</b>													
1988	715	:	110	168	467	2	19	417	365	113	156	-	135
1989	960	:	113	156	601	1	27	523	438	96	180	1	154
1990	:	:	141	133	680	1	32	420	370	84	:	1	125
<b>INTRA EUR</b>													
1988	:	:	97	113	287	0	15	204	182	69	119	-	96
1989	:	:	107	123	333	0	25	237	179	40	127	-	118
1990	:	:	125	105	336	0	29	255	186	38	:	-	103
<b>CHANGE IN STOCKS</b>													
1988	-42	-38	-5	-12	2	3	-8	1	43	-41	-6	4	-22
1989	-432	-425	-5	-20	-130	-0	-8	-208	-49	-39	-37	2	63
1990	:	:	-2	13	57	-1	10	51	99	33	:	3	74
<b>TOTAL DOMESTIC USES</b>													
1988	6580	:	197	85	1351	163	429	1369	68	1303	268	125	1222
1989	6557	:	190	97	1342	225	441	1402	67	1305	256	138	1094
1990	:	:	175	96	1327	223	478	1362	60	1242	:	149	1081
<b>HUMAN CONSUMPTION 1)</b>													
1988	6580	6026	197	85	1351	163	429	1369	68	1303	268	125	1222
1989	6557	5979	190	97	1342	225	441	1402	67	1305	256	138	1094
1990	:	:	175	96	1327	223	478	1362	60	1242	:	149	1081
<b>SELF-SUFFICIENCY (%)</b>													
1988	102,5	:	148,2	252,9	113,9	41,0	96,2	120,7	764,7	54,3	118,3	84,8	75,0
1989	99,7	:	150,0	209,3	114,9	25,7	96,1	109,2	716,4	50,5	116,8	82,6	86,5
1990	:	:	165,1	209,4	122,5	26,8	102,9	117,4	948,3	57,6	:	70,5	90,0
<b>HUMAN CONSUMPTION (KG/HEAD/YEAR)</b>													
1988	20,3	21,9	19,2	16,6	22,0	16,3	11,1	24,5	19,2	22,7	18,2	12,2	21,4
1989	20,1	21,6	18,4	18,9	21,6	22,4	11,4	25,0	19,1	22,7	17,2	13,4	19,1
1990	:	:	16,9	18,7	21,0	22,0	12,3	24,1	17,1	21,5	:	14,4	18,8
<b>SLAUGHTER WEIGHT (KG/CARCASS)</b>													
1988	300,4	306,7	397,3	252,6	314,3	233,1	239,6	335,4	316,2	280,8	301,4	249,7	283,2
1989	303,9	309,7	407,6	257,8	321,5	241,3	255,2	336,2	316,2	283,0	301,3	242,6	286,0
1990	306,1	312,3	410,3	263,1	318,3	239,8	252,2	342,1	327,1	284,8	301,4	249,2	287,3

1) QUANTITIES AVAILABLE FOR CONSUMPTION

1) QUANTITES DISPONIBLES POUR LA CONSOMMATION

## SUPPLY BALANCE SHEET

12.11.91

## BILAN D'APPROVISIONNEMENT

MEAT : VEAL

1000 T

VIANDE DE VEAUX

	I EUR 12	I EUR 10	I UEBL	I DK	I D	I GR	I E	I F	I IRL	I I	I NL	I P	I UK
<b>GROSS INDIGENOUS PRODUCTION</b>													
1988	874	:	44	2	74	6	15	351	-	201	164	6	11
1989	798	:	38	1	59	8	12	312	-	200	150	6	12
1990	:	:	37	1	51	6	7	313	-	204	:	7	13
<b>EXPORTS OF LIVE ANIMALS</b>													
1988	21	:	6	-	8	-	-	35	-	8	-	-	9
1989	19	:	6	-	9	-	0	33	-	6	-	-	11
1990	:	:	5	-	7	-	-	30	-	:	-	-	11
<b>INTRA EUR</b>													
1988	:	:	6	-	8	-	-	35	-	8	-	-	9
1989	:	:	6	-	9	-	0	33	-	6	-	-	11
1990	:	:	5	-	7	-	-	30	-	:	-	-	11
<b>IMPORTS OF LIVE ANIMALS</b>													
1988	6	:	3	-	14	0	1	6	-	14	13	-	-
1989	8	:	3	-	13	0	2	7	-	14	15	-	-
1990	:	:	4	-	20	0	4	9	-	13	:	-	-
<b>INTRA EUR</b>													
1988	45	:	3	-	9	-	1	6	-	13	13	-	-
1989	46	:	3	-	7	-	2	6	-	13	15	-	-
1990	:	:	4	-	7	-	4	5	-	12	:	-	-
<b>USABLE PRODUCTION</b>													
1988	860	837	41	2	80	6	17	322	-	215	169	6	2
1989	787	767	35	1	63	8	14	286	-	214	159	6	1
1990	:	:	36	1	64	6	11	292	-	217	:	7	2
<b>IMPORTS</b>													
1988	5	:	2	-	17	21	3	35	-	15	6	6	2
1989	2	:	2	-	12	5	2	27	-	10	3	1	1
1990	:	:	2	-	11	1	3	29	-	12	:	3	1
<b>INTRA EUR</b>													
1988	102	:	2	-	16	19	3	34	-	14	6	6	2
1989	61	:	2	-	12	4	2	27	-	9	3	1	1
1990	:	:	2	-	10	1	3	29	-	11	:	3	1
<b>RESOURCES = USES</b>													
1988	865	:	43	2	97	27	19	357	-	230	175	12	4
1989	789	:	37	1	75	12	15	313	-	224	162	7	3
1990	:	:	38	1	75	7	14	321	-	229	:	10	3
<b>EXPORTS</b>													
1988	119	:	15	-	6	-	4	32	1	3	158	-	1
1989	94	:	12	-	3	0	3	9	-	-	126	-	1
1990	:	:	8	-	4	0	4	7	-	-	:	-	0
<b>INTRA EUR</b>													
1988	:	:	15	-	6	-	4	28	1	3	155	-	1
1989	:	:	12	-	3	-	3	6	-	-	120	-	1
1990	:	:	8	-	2	-	4	5	-	-	:	-	0
<b>CHANGE IN STOCKS</b>													
1988	-	-	-	-	-	-	-	-	-	-	-	-	-
1989	-	-	-	-	-	-	-	-	-	-	-	-	-
1990	:	:	-	-	-	-	-	-	-	-	-	1	-
<b>TOTAL DOMESTIC USES</b>													
1988	746	:	28	2	91	27	15	325	-1	227	17	12	4
1989	695	:	25	1	72	12	12	304	-	224	36	7	1
1990	:	:	30	1	71	7	10	314	-	229	:	9	3
<b>HUMAN CONSUMPTION 1)</b>													
1988	746	719	28	2	91	27	15	325	-1	227	17	12	4
1989	695	676	25	1	72	12	12	304	-	224	36	7	1
1990	:	:	30	1	71	7	10	314	-	229	:	9	3
<b>SELF-SUFFICIENCY (%)</b>													
1988	117,2	:	157,1	100,0	81,3	23,3	102,0	108,0	99999,0	88,5	964,7	50,0	382,1
1989	114,8	:	152,0	100,0	81,9	61,0	100,0	102,6	99999,0	89,3	416,7	85,7	871,4
1990	:	:	123,3	100,0	71,8	87,0	66,3	99,7	99999,0	89,1	:	77,8	503,8
<b>HUMAN CONSUMPTION (KG/HEAD/YEAR)</b>													
1988	2,3	2,6	2,7	0,4	1,5	2,7	0,4	5,8	-0,3	4,0	1,2	1,2	0,0
1989	2,1	2,4	2,4	0,2	1,2	1,2	0,3	5,4	-	3,9	2,4	0,7	0,0
1990	:	:	2,9	0,2	1,1	0,7	0,3	5,6	-	4,0	:	0,9	0,0
<b>SLAUGHTER WEIGHT (KG/CARCASS)</b>													
1988	129,1	129,5	141,1	47,0	126,0	113,8	124,9	117,3	-	137,1	154,3	98,0	54,8
1989	130,2	130,7	151,3	47,9	127,1	125,2	125,5	118,1	-	135,9	154,3	97,3	53,2
1990	132,0	132,5	153,5	44,9	124,8	116,2	122,7	121,1	-	139,6	154,4	99,5	41,5

1) QUANTITIES AVAILABLE FOR CONSUMPTION

1) QUANTITES DISPONIBLES POUR LA CONSOMMATION

## SUPPLY BALANCE SHEET

12.11.91

## BILAN D'APPROVISIONNEMENT

MEAT : PORK

1000 T

VIANDE DE PORCS

	I EUR 12	I EUR 10	I UEBL	I DK	I D	I GR	I E	I F	I IRL	I I	I NL	I P	I UK
<b>GROSS INDIGENOUS PRODUCTION</b>													
1988	13319		806	1169	3250	160	1702	1779	142	1154			
1989	13131		830	1164	3094	151	1674	1779	146	1207			
1990			747	1208	3142	147	1772	1816	160	1211			
<b>EXPORTS OF LIVE ANIMALS</b>													
1988	-		79	1	32	-	-	17	3	1	285		
1989	6		79	1	35	0	0	12	4	1	249		
1990			47	1	59	-	6	13	3	1			
<b>INTRA EUR</b>													
1988			79	1	32	-	-	17	3	1	285		
1989			79	1	35	0	0	12	4	1	249		
1990			47	1	46	-	6	13	3	1			
<b>IMPORTS OF LIVE ANIMALS</b>													
1988	22		87	-	124	0	12	90	10	115	6	2	3
1989	22		79	-	102	0	30	77	4	103	4	3	4
1990			87	-	274	0	23	68	2	122		1	4
<b>INTRA EUR</b>													
1988	426		87	-	106	0	12	89	10	112	6	2	3
1989	384		78	-	84	0	30	77	4	100	4	3	4
1990			86	-	71	0	23	67	2	113		1	4
<b>USABLE PRODUCTION</b>													
1988	13341	11400	814	1168	3342	160	1713	1852	149	1268	1631	228	1016
1989	13147	11180	830	1163	3161	151	1704	1844	146	1309	1636	264	939
1990			787	1207	3357	147	1789	1871	159	1332		279	953
<b>IMPORTS</b>													
1988	63		44	9	622	56	28	447	18	479	46	24	469
1989	82		47	15	625	83	55	441	24	503	42	31	512
1990			75	14	674	67	54	440	18	523		23	499
<b>INTRA EUR</b>													
1988	2180		40	9	597	55	27	439	18	469	45	23	458
1989	2295		43	13	593	76	51	433	24	491	40	29	502
1990			72	13	648	65	52	434	18	516		22	492
<b>RESOURCES = USES</b>													
1988	13404		858	1177	3964	216	1741	2299	167	1747	1677	252	1485
1989	13229		877	1178	3786	234	1758	2285	170	1812	1678	295	1451
1990			862	1221	4031	214	1843	2311	177	1855		302	1452
<b>EXPORTS</b>													
1988	519		377	844	148	0	4	192	42	35	989	5	63
1989	428		403	842	143	1	6	189	45	36	990	6	62
1990			394	872	387	1	10	210	53	41		5	59
<b>INTRA EUR</b>													
1988			366	495	138	0	0	120	37	28	945	1	60
1989			393	502	136	0	3	154	37	29	944	-	60
1990			382	561	139	0	6	172	47	32		-	56
<b>CHANGE IN STOCKS</b>													
1988	-8	-5	-1	-5	-1	-	-	-	-	-	-	-	0
1989	-5	-9	-8	4	-2	0	-	-2	-	-	-5	4	4
1990			3	19	-	0	-	-	-	-		1	1
<b>TOTAL DOMESTIC USES</b>													
1988	12892		482	338	3817	216	1737	2107	125	1712	686	250	1422
1989	12807		482	332	3645	233	1752	2098	125	1776	693	285	1386
1990			465	330	3644	213	1834	2101	124	1814		296	1392
<b>HUMAN CONSUMPTION 1)</b>													
1988	12892	10905	482	338	3817	216	1737	2107	125	1712	686	250	1422
1989	12807	10770	482	332	3645	233	1752	2098	125	1776	693	285	1386
1990			465	330	3644	213	1834	2101	124	1814		296	1392
<b>SELF-SUFFICIENCY (%)</b>													
1988	103,3		167,2	345,9	85,1	74,1	97,9	84,4	113,6	67,4	278,4	90,4	71,8
1989	102,5		172,2	350,6	84,9	64,7	95,5	84,8	116,8	68,0	271,4	91,6	68,2
1990			160,6	366,1	86,2	68,9	96,6	86,4	129,0	66,8		93,9	69,0
<b>HUMAN CONSUMPTION (KG/HEAD/YEAR)</b>													
1988	39,7	39,6	46,9	65,9	62,1	21,5	44,8	37,7	35,3	29,8	45,5	24,3	24,9
1989	39,3	38,9	46,7	64,7	58,7	23,3	45,1	37,4	35,6	30,9	46,7	27,6	24,2
1990			44,9	64,2	57,8	21,0	47,1	37,2	35,4	31,5		28,6	24,2
<b>SLAUGHTER WEIGHT (KG/CARCASS)</b>													
1988	81,3	82,6	87,9	72,1	85,8	67,6	75,4	86,4	64,3	108,1	81,3	67,9	64,4
1989	81,9	83,3	87,7	72,9	86,9	64,4	75,7	87,3	64,6	108,2	81,8	67,2	64,7
1990	83,3	85,0	93,5	73,5	88,6	64,9	75,6	87,8	66,0	109,9	83,3	71,2	66,7

1) QUANTITIES AVAILABLE FOR CONSUMPTION

1) QUANTITES DISPONIBLES POUR LA CONSOMMATION

## SUPPLY BALANCE SHEET

12.11.91

## BILAN D'APPROVISIONNEMENT

MEAT : SHEEP AND GOATS

1000 T

VIANDE DE MOUTONS ET CHEVRES

	I EUR 12	I EUR 10	I UEBL	I DK	I D	I GR	I E	I F	I IRL	I I	I NL	I P	I UK
GROSS INDIGENOUS PRODUCTION				PRODUCTION INDIGÈNE BRUTE									
1988	1031	:	4	1	25	127	232	151	50	51	20	28	342
1989	1081	:	4	1	25	128	218	151	64	56	21	28	385
1990	:	:	3	1	29	128	223	177	85	56	:	28	391
EXPORTS OF LIVE ANIMALS				EXPORTATIONS D'ANIMAUX VIVANTS									
1988	15	:	5	-	4	0	8	4	2	-	8	-	22
1989	10	:	5	-	4	1	2	7	2	-	9	1	20
1990	:	:	7	-	10	0	2	10	5	-	:	1	23
INTRA EUR				INTRA EUR									
1988	:	:	5	-	4	-	8	4	2	-	8	-	22
1989	:	:	5	-	4	-	2	6	2	-	9	1	20
1990	:	:	7	-	9	-	1	10	5	-	:	1	23
IMPORTS OF LIVE ANIMALS				IMPORTATIONS D'ANIMAUX VIVANTS									
1988	26	:	8	-	8	1	6	17	1	22	-	-	1
1989	30	:	8	-	10	2	6	18	1	24	1	-	2
1990	:	:	11	-	18	1	12	27	2	29	:	1	2
INTRA EUR				INTRA EUR									
1988	38	:	6	-	1	0	6	16	1	7	-	-	1
1989	41	:	6	-	1	0	6	16	1	9	1	-	2
1990	:	:	9	-	-	0	11	25	2	8	:	1	2
USABLE PRODUCTION				PRODUCTION UTILISABLE									
1988	1042	784	7	1	29	127	230	164	49	73	12	28	322
1989	1101	853	7	1	31	129	222	162	63	80	13	27	367
1990	:	:	7	1	37	129	234	194	82	85	:	28	370
IMPORTS				IMPORTATIONS									
1988	212	:	15	3	26	15	14	104	-	23	3	4	132
1989	232	:	17	3	33	20	16	120	-	25	4	6	137
1990	:	:	18	4	33	17	19	126	-	22	:	10	155
INTRA EUR				INTRA EUR									
1988	128	:	10	-	4	0	2	98	-	8	1	2	2
1989	148	:	10	-	5	1	5	112	-	9	1	3	3
1990	:	:	11	-	4	0	6	114	-	10	:	2	7
RESOURCES = USES				RESSOURCES = EMPLOIS									
1988	1253	:	22	4	55	142	244	268	49	96	15	32	454
1989	1333	:	24	4	64	149	237	282	63	105	17	33	504
1990	:	:	25	5	70	146	253	320	82	107	:	38	525
EXPORTS				EXPORTATIONS									
1988	16	:	4	-	2	1	20	6	26	3	5	-	77
1989	13	:	5	-	2	1	10	6	38	3	6	-	91
1990	:	:	5	-	3	1	4	7	55	3	:	-	82
INTRA EUR				INTRA EUR									
1988	:	:	4	-	1	0	20	5	26	2	5	-	75
1989	:	:	5	-	1	0	7	5	38	2	6	-	75
1990	:	:	5	-	2	0	4	6	55	2	:	-	79
CHANGE IN STOCKS				VARIATION DES STOCKS									
1988	-6	-6	-	-	-	1	-	-	-	-	-	-	-6
1989	-0	-0	-	-	-	2	-	-	-	-	-	-	-2
1990	:	:	-	-	-	2	-	1	-	1	-	3	6
TOTAL DOMESTIC USES				UTILISATION INTERIEURE TOTALE									
1988	1243	:	18	4	53	140	224	262	23	93	10	32	383
1989	1320	:	19	4	62	147	227	276	25	102	11	33	415
1990	:	:	20	5	67	144	249	312	27	103	:	35	437
HUMAN CONSUMPTION 1)				CONSOMMATION HUMAINE 1)									
1988	1243	987	18	4	53	140	224	262	23	93	10	32	383
1989	1320	1060	19	4	62	147	227	276	25	102	11	33	415
1990	:	:	20	5	67	144	249	312	27	103	:	35	437
SELF-SUFFICIENCY (%)				AUTO-APPROVISIONNEMENT (%)									
1988	82.9	:	22.2	25.0	47.2	90.2	103.5	57.6	217.4	54.8	200.0	87.5	89.3
1989	81.9	:	21.1	25.0	40.3	87.3	95.9	54.7	256.0	54.9	190.9	84.8	92.8
1990	:	:	15.0	20.0	43.3	89.4	89.8	56.7	314.8	54.4	:	80.0	89.5
HUMAN CONSUMPTION (KG/HEAD/YEAR)				CONSOMMATION HUMAINE (KG/TETE/AN)									
1988	3.8	3.6	1.8	0.8	0.9	14.0	5.8	4.7	6.5	1.6	0.7	3.1	6.7
1989	4.1	3.8	1.8	0.8	1.0	14.6	5.9	4.9	7.1	1.8	0.7	3.2	7.2
1990	:	:	1.9	1.0	1.1	14.2	6.4	5.5	7.7	1.8	:	3.4	7.6
SLAUGHTER WEIGHT (KG/CARCASS)				POIDS A L'ABATTAGE (KG/CARCASSE)									
1988	13.9	15.2	27.0	22.7	19.8	10.6	10.9	16.9	22.8	8.6	24.1	10.2	18.8
1989	14.1	15.4	27.5	24.0	20.2	10.9	10.9	17.0	22.2	8.7	24.1	10.0	18.7
1990	14.4	15.7	27.0	21.2	19.8	10.6	11.0	17.2	22.0	9.9	24.3	10.2	18.5

1) QUANTITIES AVAILABLE FOR CONSUMPTION

1) QUANTITES DISPONIBLES POUR LA CONSOMMATION

MEAT : HORSES

1000 T

VIANDE D'EQUIDES

	I EUR 12	I EUR 10	I UEBL I	I DK I	I D I	I GR I	I E I	I F I	I IRL I	I I I	I HL I	I P I	I UK I
<b>GROSS INDIGENOUS PRODUCTION</b>													<b>PRODUCTION INDIGENE BRUTE</b>
1988	52	:	3	1	5	1	6	15	-	14	4	1	2
1989	49	:	2	1	5	1	6	13	1	15	3	1	1
1990	:	:	1	1	4	0	7	10	-	15	:	1	-1
<b>EXPORTS OF LIVE ANIMALS</b>													<b>EXPORTATIONS D'ANIMAUX VIVANTS</b>
1988	-	:	1	-	3	0	-	6	-	-	3	-	2
1989	-	:	2	-	4	1	-	6	-	-	3	-	2
1990	:	:	1	-	3	0	-	4	-	-	:	-	2
<b>INTRA EUR</b>													<b>INTRA EUR</b>
1988	:	:	1	-	3	0	-	6	-	-	3	-	1
1989	:	:	2	-	3	1	-	5	-	-	3	-	1
1990	:	:	1	-	2	0	-	3	-	-	:	-	1
<b>IMPORTS OF LIVE ANIMALS</b>													<b>IMPORTATIONS D'ANIMAUX VIVANTS</b>
1988	39	:	2	-	2	0	0	8	-	39	1	-	2
1989	39	:	3	-	3	0	0	7	-	39	1	-	3
1990	:	:	3	-	3	0	0	7	-	42	:	-	2
<b>INTRA EUR</b>													<b>INTRA EUR</b>
1988	15	:	2	-	1	0	0	2	-	9	1	-	2
1989	17	:	3	-	1	0	0	2	-	10	1	-	2
1990	:	:	2	-	1	0	0	2	-	5	:	-	2
<b>USABLE PRODUCTION</b>													<b>PRODUCTION UTILISABLE</b>
1988	91	84	4	1	4	0	7	17	-	53	2	1	2
1989	87	80	3	1	4	-	7	14	1	54	1	1	2
1990	:	:	3	1	4	-	7	13	-	57	:	1	0
<b>IMPORTS</b>													<b>IMPORTATIONS</b>
1988	107	:	36	-	1	-	-	44	-	16	25	-	0
1989	106	:	36	-	1	0	-	47	-	18	26	-	0
1990	:	:	39	-	1	0	-	45	-	19	:	-	1
<b>INTRA EUR</b>													<b>INTRA EUR</b>
1988	15	:	5	-	-	-	-	4	-	1	5	-	0
1989	22	:	5	-	-	0	-	44	-	2	4	-	0
1990	:	:	4	-	-	0	-	2	-	1	:	-	1
<b>RESOURCES = USES</b>													<b>RESSOURCES = EMPLOIS</b>
1988	198	:	40	1	5	0	7	61	-	69	27	1	3
1989	194	:	39	1	5	0	7	61	1	72	27	1	2
1990	:	:	42	1	5	0	7	58	-	76	:	1	1
<b>EXPORTS</b>													<b>EXPORTATIONS</b>
1988	6	:	12	-	-	0	-	1	-	1	4	-	3
1989	-	:	12	-	-	-	-	1	1	-	6	-	2
1990	:	:	12	-	-	-	0	-	-	-	:	-	2
<b>INTRA EUR</b>													<b>INTRA EUR</b>
1988	:	:	11	-	-	0	-	1	-	1	4	-	3
1989	:	:	12	-	-	-	-	1	-	-	6	-	2
1990	:	:	12	-	-	-	0	-	-	-	:	-	2
<b>CHANGE IN STOCKS</b>													<b>VARIATION DES STOCKS</b>
1988	-	-	-	-	-	-	-	-	-	-	-	-	-
1989	-	-	-	-	-	-	-	-	-	-	-	-	-
1990	-	-	-	-	-	-	-	-	-	-	-	-	-
<b>TOTAL DOMESTIC USES</b>													<b>UTILISATION INTERIEURE TOTALE</b>
1988	193	:	28	1	5	-	7	60	-	68	23	1	-0
1989	194	:	27	1	5	0	7	60	-	72	21	1	-0
1990	:	:	30	1	5	0	7	58	-	76	:	1	-0
<b>HUMAN CONSUMPTION 1)</b>													<b>CONSUMMATION HUMAINE 1)</b>
1988	193	185	28	1	5	-	7	60	-	68	23	1	-0
1989	194	186	27	1	5	0	7	60	-	72	21	1	-0
1990	:	:	30	1	5	0	7	58	-	76	:	1	-0
<b>SELF-SUFFICIENCY (%)</b>													<b>AUTO-APPROVISIONNEMENT (%)</b>
1988	27,1	:	10,7	100,0	100,0	99999,0	97,0	25,0	99999,0	20,6	17,4	100,0	99999,0
1989	25,3	:	7,4	100,0	100,0	99999,0	97,0	21,7	99999,0	20,8	14,3	100,0	99999,0
1990	:	:	3,3	100,0	80,0	99999,0	98,6	17,2	99999,0	19,7	:	100,0	99999,0
<b>HUMAN CONSUMPTION (KG/HEAD/YEAR)</b>													<b>CONSUMMATION HUMAINE (KG/TETE/AN)</b>
1988	0,6	0,7	2,7	0,2	0,1	-	0,2	1,1	-	1,2	1,6	0,1	-0,0
1989	0,6	0,7	2,6	0,2	0,1	0,0	0,2	1,1	-	1,3	1,4	0,1	-0,0
1990	:	:	2,9	0,2	0,1	0,0	0,2	1,0	-	1,3	:	0,1	-0,0
<b>SLAUGHTER WEIGHT (KG/CARCASS)</b>													<b>POIDS A L'ABATTAGE (KG/CARCASSE)</b>
1988	219,5	228,7	244,8	333,3	265,8	-	153,0	288,9	176,5	211,1	216,9	173,4	-:
1989	207,5	215,4	238,7	303,0	137,1	-	150,7	284,5	-	209,8	218,0	154,5	-:
1990	223,2	232,6	262,2	-	264,1	-	160,8	289,2	-	219,9	210,9	160,1	-:

1) QUANTITIES AVAILABLE FOR CONSUMPTION

1) QUANTITES DISPONIBLES POUR LA CONSOMMATION



## SUPPLY BALANCE SHEET

12.11.91

BILAN D'APPROVISIONNEMENT

MEAT : POULTRY

1000 T

VIANDE DE VOLAILLE

	I EUR 12	I EUR 10	I UEBL	I DK	I D	I GR	I E	I F	I IRL	I I	I I	I HL	I P	I UK
<b>GROSS INDIGENOUS PRODUCTION</b>														
1988	5996	:	152	117	411	149	819	1449	75	1072		492	175	1085
1989	6123	:	154	128	425	153	828	1557	69	1094		498	181	1033
1990	:	:	167	132	449	160	834	1665	81	1100		:	185	1043
<b>EXPORTS OF LIVE ANIMALS</b>														
1988	6	:	12	-	8	-	1	9	1	1		50	-	4
1989	6	:	18	-	11	-	2	10	1	1		50	-	4
1990	:	:	20	-	20	-	1	12	1	2		:	1	5
<b>INTRA EUR</b>														
1988	:	:	10	-	8	-	1	9	1	1		50	-	4
1989	:	:	16	-	11	-	1	7	1	1		50	-	4
1990	:	:	19	-	20	-	1	7	1	2		:	1	5
<b>IMPORTS OF LIVE ANIMALS</b>														
1988	9	:	41	-	18	0	3	4	3	5		15	-	1
1989	7	:	42	-	17	0	4	5	3	4		22	-	1
1990	:	:	44	-	27	0	4	4	4	4		:	-	1
<b>INTRA EUR</b>														
1988	81	:	41	-	10	-	3	4	3	4		15	-	1
1989	91	:	42	-	10	-	4	5	3	4		22	-	1
1990	:	:	44	-	9	-	4	4	4	4		:	-	1
<b>USABLE PRODUCTION</b>														
1988	5999	5004	181	117	421	149	820	1444	77	1076		457	175	1082
1989	6124	5110	178	128	431	153	831	1552	71	1097		470	183	1030
1990	:	:	191	132	456	160	837	1657	84	1102		:	184	1039
<b>IMPORTS</b>														
1988	107	:	50	4	297	7	40	49	9	41		52	-	94
1989	121	:	52	5	318	9	47	60	8	47		54	3	102
1990	:	:	61	7	370	10	49	67	8	44		:	5	157
<b>INTRA EUR</b>														
1988	536	:	48	4	239	6	40	38	9	12		48	-	93
1989	584	:	51	5	251	8	46	50	8	12		51	2	100
1990	:	:	59	7	286	6	48	50	8	10		:	5	156
<b>RESOURCES = USES</b>														
1988	6106	:	231	121	718	156	860	1493	86	1117		509	175	1176
1989	6245	:	230	133	749	163	878	1612	79	1144		524	186	1131
1990	:	:	252	139	826	171	886	1724	92	1145		:	189	1196
<b>EXPORTS</b>														
1988	406	:	61	62	32	2	8	413	12	20		264	-	69
1989	447	:	68	71	41	2	7	463	12	19		273	-	76
1990	:	:	81	79	45	2	6	497	15	28		:	1	71
<b>INTRA EUR</b>														
1988	:	:	35	15	18	1	5	156	11	17		226	-	53
1989	:	:	39	15	23	1	4	176	12	18		230	-	59
1990	:	:	51	26	28	1	3	176	15	23		:	-	54
<b>CHANGE IN STOCKS</b>														
1988	-6		1	-1	-	-1	-	-6	1	-		-1	-	1
1989	-65	-65	-1	2	-	0	-	-34	-2	-		-5	-	-25
1990	:	:	-	-	-	2	-	8	1	-		:	-	8
<b>TOTAL DOMESTIC USES</b>														
1988	5705	:	169	60	686	155	853	1086	73	1097		246	175	1106
1989	5263	:	153	60	708	160	871	1183	69	1125		254	186	1081
1990	:	:	171	60	781	167	880	1219	76	1118		:	188	1118
<b>HUMAN CONSUMPTION 1)</b>														
1988	5705	4678	169	60	686	155	853	1086	73	1097		246	175	1106
1989	5863	4806	163	60	708	160	871	1183	69	1125		256	186	1081
1990	:	:	171	60	781	167	880	1219	76	1118		:	188	1118
<b>SELF-SUFFICIENCY (%)</b>														
1988	105.1	:	89.9	195.0	59.9	96.3	96.0	133.4	102.7	97.7		200.0	100.0	98.1
1989	104.4	:	94.5	213.3	60.0	95.6	95.1	131.6	100.0	97.2		194.5	98.4	95.5
1990	:	:	97.7	220.0	57.5	95.6	94.8	136.6	106.6	98.4		:	98.4	93.3
<b>HUMAN CONSUMPTION (KG/HEAD/YEAR)</b>														
1988	17.6	17.0	16.4	11.7	11.2	15.5	22.0	19.4	20.6	19.1		16.7	17.0	19.4
1989	18.0	17.4	15.8	11.7	11.4	16.0	22.5	21.1	19.6	19.6		17.2	18.0	18.9
1990	:	:	16.5	11.7	12.4	16.5	22.6	21.6	21.7	19.4		:	18.1	19.5

1) QUANTITIES AVAILABLE FOR CONSUMPTION

1) QUANTITES DISPONIBLES POUR LA CONSOMMATION

## SUPPLY BALANCE SHEET

12.11.91

BILAN D'APPROVISIONNEMENT

OTHER MEAT

1000 T

AUTRES VIANDES

	I EUR 12	I EUR 10	I UEBL	I DK	I D	I GR	I E	I F	I IRL	I I	I NL	I P	I UK
GROSS INDIGENOUS PRODUCTION													PRODUCTION INDIGENE BRUTE
1988	705	:	20	3	37	5	98	290	3	218	6	17	8
1989	699	:	22	3	37	5	85	300	1	212	3	22	9
1990	:	:	25	3	37	5	87	300	2	201	:	23	10
EXPORTS OF LIVE ANIMALS													EXPORTATIONS D'ANIMAUX VIVANTS
1988	1	:	-	-	-	0	-	-	-	-	3	-	-
1989	0	:	1	-	-	0	-	-	-	-	3	-	0
1990	:	:	1	-	-	0	-	-	-	-	:	-	-
INTRA EUR													INTRA EUR
1988	:	:	-	-	-	0	-	-	-	-	3	-	-
1989	:	:	1	-	-	0	-	-	-	-	3	-	0
1990	:	:	1	-	-	0	-	-	-	-	:	-	-
IMPORTS OF LIVE ANIMALS													IMPORTATIONS D'ANIMAUX VIVANTS
1988	6	:	2	-	1	-	-	3	-	2	-	-	-
1989	4	:	3	-	1	0	-	3	-	1	-	-	-
1990	:	:	3	-	1	0	-	3	-	2	:	-	-
INTRA EUR													INTRA EUR
1988	2	:	1	-	-	-	-	1	-	-	-	-	-
1989	4	:	2	-	-	-	-	2	-	-	-	-	-
1990	:	:	2	-	-	-	-	2	-	1	:	-	-
USABLE PRODUCTION													PRODUCTION UTILISABLE
1988	710	595	22	3	38	5	98	293	3	220	3	17	8
1989	703	596	24	3	38	5	85	303	1	213	-	22	9
1990	:	:	27	3	38	5	87	303	2	203	:	23	10
IMPORTS													IMPORTATIONS
1988	68	:	10	-	26	0	1	25	1	18	8	1	2
1989	64	:	12	-	24	0	1	16	1	18	8	-	2
1990	:	:	9	-	25	0	1	25	1	17	:	1	2
INTRA EUR													INTRA EUR
1988	24	:	5	-	7	0	1	6	1	1	2	1	1
1989	18	:	4	-	5	0	1	4	1	1	2	-	1
1990	:	:	5	-	7	0	1	6	1	1	:	1	1
RESOURCES = USES													RESSOURCES = EMPLOIS
1988	778	:	32	3	64	5	99	318	4	238	11	18	10
1989	767	:	36	3	62	5	86	319	2	231	8	22	11
1990	:	:	36	3	63	5	88	328	3	220	:	24	12
EXPORTS													EXPORTATIONS
1988	6	:	6	-	4	0	2	4	3	2	6	-	3
1989	16	:	10	-	4	0	2	6	1	2	6	-	3
1990	:	:	8	-	4	0	1	6	2	2	:	-	3
INTRA EUR													INTRA EUR
1988	:	:	6	-	3	-	1	2	3	1	4	-	3
1989	:	:	8	-	3	-	1	2	1	1	3	-	3
1990	:	:	8	-	3	0	1	4	2	2	:	-	3
CHANGE IN STOCKS													VARIATION DES STOCKS
1988	-	-	-	-	-	-	-	-	-	-	-	-	-
1989	-	-	-	-	-	-	-	-	-	-	-	-	-
1990	:	:	-	-	-	-	-	-	-	-	:	-	-
TOTAL DOMESTIC USES													UTILISATION INTERIEURE TOTALE
1988	772	:	26	3	60	5	98	314	1	236	5	18	6
1989	752	:	26	3	58	5	85	313	1	229	2	22	8
1990	:	:	28	3	59	5	87	322	1	218	:	24	9
HUMAN CONSUMPTION 1)													CONSOMMATION HUMAINE 1)
1988	772	656	26	3	60	5	98	314	1	236	5	18	6
1989	752	645	26	3	58	5	85	313	1	229	2	22	8
1990	:	:	28	3	59	5	87	322	1	218	:	24	9
SELF-SUFFICIENCY (%)													AUTO-APPROVISIONNEMENT (%)
1988	91,3	:	76,9	100,0	61,7	97,6	100,5	92,4	300,0	92,4	120,0	94,4	125,0
1989	93,1	:	84,6	100,0	63,8	96,0	100,7	95,8	100,0	92,6	150,0	100,0	117,5
1990	:	:	89,3	100,0	62,7	98,1	99,9	93,2	200,0	92,2	:	95,8	110,5
HUMAN CONSUMPTION (KG/HEAD/YEAR)													CONSOMMATION HUMAINE (KG/TETE/AN)
1988	2,4	2,4	2,5	0,6	1,0	0,5	2,5	5,6	0,3	4,1	0,3	1,7	0,1
1989	2,3	2,3	2,5	0,6	0,9	0,5	2,2	5,6	0,3	4,0	0,1	2,1	0,1
1990	:	:	2,7	0,6	0,9	0,5	2,2	5,7	0,3	3,8	:	2,3	0,1

1) QUANTITIES AVAILABLE FOR CONSUMPTION

1) QUANTITES DISPONIBLES POUR LA CONSOMMATION

## SUPPLY BALANCE SHEET

12.11.91

BILAN D'APPROVISIONNEMENT

MEAT : OFFAL

1000 T

VIANDE : ABATS

	I EUR 12	I EUR 10	I UEBL	I DK	I D	I GR	I E	I F	I IRL	I I	I NL	I P	I UK
<b>GROSS INDIGENOUS PRODUCTION</b>													
1988	1839		80	68	317	51	244	463	101	177	127	53	158
1989	1806		80	66	307	51	244	444	95	177	123	56	164
1990			75	69	315	50	261	451	112	185		56	168
<b>EXPORTS OF LIVE ANIMALS</b>													
1988	27		8	-	7	-	-	26	10	-	14	-	6
1989	29		8	-	9	-	-	26	8	-	13	-	6
1990			5	-	11	-	-	-	9	-		-	6
<b>INTRA EUR</b>													
1988			8	-	7	-	-	26	8	-	14	-	6
1989			8	-	8	-	-	26	6	-	13	-	6
1990			5	-	9	-	-	-	6	-		-	6
<b>IMPORTS OF LIVE ANIMALS</b>													
1988	43		7	-	12	-	-	18	2	39	4	-	5
1989	45		7	-	11	-	-	18	1	40	5	-	4
1990			8	-	34	-	-	-	-	36		-	4
<b>INTRA EUR</b>													
1988	44		7	-	8	-	-	18	2	-	4	-	5
1989	41		7	-	7	-	-	18	1	-	4	-	4
1990			7	-	6	-	-	-	-	-		-	4
<b>USABLE PRODUCTION</b>													
1988	1855	1557	79	68	322	51	244	455	93	216	117	53	156
1989	1822	1523	79	66	309	51	244	436	88	217	115	56	162
1990			78	69	338	50	261	451	103	221		56	165
<b>IMPORTS</b>													
1988	165		38	1	51	8	15	163	6	6	30	7	101
1989	114		38	2	52	11	15	122	8	8	29	5	85
1990			40	2	65	10	13	150	5	8		5	74
<b>INTRA EUR</b>													
1988	260		26	1	43	6	12	97	6	3	18	5	44
1989	260		26	1	44	9	13	81	8	4	19	5	50
1990			31	2	54	9	11	105	5	4		3	44
<b>RESOURCES = USES</b>													
1988	2020		117	69	373	59	259	618	99	222	147	60	257
1989	1937		117	68	361	61	259	558	96	225	144	61	247
1990			118	71	403	60	274	601	108	229		61	239
<b>EXPORTS</b>													
1988	83		40	27	47	0	4	31	61	9	112	1	12
1989	97		39	24	48	1	5	26	72	8	117	1	16
1990			40	26	45	1	5	23	63	11		1	16
<b>INTRA EUR</b>													
1988			37	19	42	0	4	24	33	8	102	-	10
1989			36	18	42	0	5	18	32	7	105	-	14
1990			36	19	32	0	4	24	35	8		1	13
<b>CHANGE IN STOCKS</b>													
1988	1	1	-	-	-	-	-	-	-	-	-	-	1
1989	-6	-6	-	-	-	-	-	-	-	-	-	-	-6
1990			-	-	-	1	-	-	-	-	-	-	-0
<b>TOTAL DOMESTIC USES</b>													
1988	1935		77	42	326	58	255	587	38	213	35	60	244
1989	1846		78	44	313	60	253	532	24	217	27	60	237
1990			78	45	358	59	269	578	45	218		60	224
<b>HUMAN CONSUMPTION 1)</b>													
1988	1935	1621	77	42	326	58	255	587	38	213	35	60	244
1989	1846	1532	78	44	313	60	253	532	24	217	27	60	237
1990			78	45	358	59	269	578	45	218		60	224
<b>SELF-SUFFICIENCY (%)</b>													
1988	95,0		103,9	161,9	97,2	87,6	95,9	78,9	265,8	83,1	362,9	88,3	64,5
1989	97,9		102,6	150,0	98,1	83,8	96,1	83,5	395,8	81,6	455,6	93,3	69,3
1990			96,2	153,3	88,0	85,6	97,0	78,0	248,9	84,9		93,3	74,9
<b>HUMAN CONSUMPTION (KG/HEAD/YEAR)</b>													
1988	6,0	5,9	7,5	8,2	5,3	5,8	6,6	10,5	10,7	3,7	2,4	5,8	4,3
1989	5,7	5,5	7,6	8,6	5,0	6,0	6,5	9,5	6,8	3,8	1,8	5,8	4,1
1990			7,5	8,8	5,7	5,8	6,9	10,2	12,8	3,8		5,8	3,9

1) QUANTITIES AVAILABLE FOR CONSUMPTION

1) QUANTITES DISPONIBLES POUR LA CONSOMMATION

## SUPPLY BALANCE SHEET

12.11.91

BILAN D'APPROVISIONNEMENT

FRESH MILK PRODUCTS (EXCEPT CREAM)

1000 T

PRODUITS FRAIS SAUF CREME

	I EUR 12	I EUR 10	I UEBL	I DK	I D	I GR	I E	I F	I IRL	I I	I NL	I P	I UK
USABLE PRODUCTION													
1988	27944*	1135	787	5876	526*	4206	5773	661	4176	1750	893	7261	
1989	28300	1162	781	5959	668	4048	5864	666	4143	1794	946	7263	
1990	10301:	1124	769	6587	-:	3858	-:	-:	-:	1821	943	-:	
IMPORTS													
1988	29:	118	3	59	13*	47	82	1	144	237	-	54	
1989	117:	120	3	-	26	66	112	1	159	274	1	70	
1990	35:	148	4	30	-:	7	-:	-:	-:	285	2	85	
INTRA EUR													
1988	682:	118	-:	34	13*	47	82	1	143	237	-	54	
1989	648:	120	-:	-	26	66	-	1	158	274	1	69	
1990	517:	148	-:	-	-:	7	-:	-:	-:	285	2	84	
RESOURCES = USES													
1988	27973:	1253	790	5935	539*	4252	5855	662	4320	1987	893	7315	
1989	28417:	1282	784	5959	694	4114	5976	667	4302	2068	947	7333	
1990	10336:	1272	773	6617	-:	3865	-:	-:	-:	2106	945	85:	
EXPORTS													
1988	284:	370	36	265	-*	2	222	3	2	59	-	9	
1989	460:	429	30	321	9	1	248	3	2	65	6	2	
1990	767:	418	30	765	-:	1	-:	-:	-:	68	12	3	
INTRA EUR													
1988	:	338	-:	225	-*	0	148	3	1	43	-	5	
1989	:	390	-:	280	8	0	-	3	1	52	6	2	
1990	:	376	-:	-	-:	0	-:	-:	-:	55	12	2	
TOTAL DOMESTIC USES													
1988	27686*	883	754	5670	539*	4250	5630	659	4318	1928	893	7306	
1989	28002	853	754	5684	686	4113	5728	663	4300	2003	937	7331	
1990	16875:	854	743	5852	-:	3884	-:	-:	-:	2038	-:	7388	
LOSSES													
1988	:	-*	-:	-	:	-	-	-	-:	-:	1	-:	
1989	:	-	-:	-	:	-:	-	-	-:	-:	1	-:	
1990	:	-	-:	-	:	-:	-:	-:	-:	-:	1	-:	
HUMAN CONSUMPTION 1)													
1988	27686*	883	754	5670	539*	4250	5630	659	4318	1928	892	7306	
1989	28002	853	754	5684	686	4113	5728	663	4300	2003	936	7331	
1990	16875:	854	743	5852	-:	3864	-:	-:	-:	2038	933	7388	
SELF-SUFFICIENCY (%)													
1988	100.9*	128.5	104.4	103.6	97.6*	99.0	102.5	100.3	96.7	90.8	100.0	99.4	
1989	101.1	136.2	103.6	104.8	97.5	98.4	102.4	100.5	96.3	89.6	101.0	99.1	
1990	61.0:	131.6	103.5	112.6	-:	99.3	-:	-:	-:	89.4	94300.0:	-:	
HUMAN CONSUMPTION (KG/HEAD/YEAR)													
1988	100.5*	85.9	147.0	92.3	53.8*	109.6	100.7	186.3	75.2	130.6	86.7	128.0	
1989	101.1	82.7	146.9	91.5	68.4	106.0	102.0	188.6	74.7	134.9	90.7	128.2	
1990	60.6:	82.4	144.6	92.8	-:	99.2	-:	-:	-:	136.3	90.0	128.7	

1) QUANTITIES AVAILABLE FOR CONSUMPTION

1) QUANTITES DISPONIBLES POUR LA CONSOMMATION

## SUPPLY BALANCE SHEET

12.11.91

BILAN D'APPROVISIONNEMENT

## DRINKING MILK &amp; BUTTERMILK

1000 T

LAIT &amp; BABEURRE DE CONSOMMATION

	I EUR 12 I	I EUR 10 I	I UEBL I	I DK I	I D I	I GR I	I E I	I F I	I IRL I	I I I	I NL I	I P I	I UK I
USABLE PRODUCTION											PRODUCTION UTILISABLE		
1988	24272M	925	656	4587	491M	3822	4538	644	4010	1351	802	7070	
1989	24468	953	654	4595	656	3681	4544	649	3959	1385	847	7072	
1990	7860:	917	645	4907	-:	3510	-:	-:	-:	1391	833	-:	
IMPORTS											IMPORTATIONS		
1988	6:	85	3	23	13M	43	61	-	118	186	-	11	
1989	3:	82	3	12	15	59	93	-	128	199	-	17	
1990	3:	96	3	13	-:	45	-:	-:	-:	183	-	21	
INTRA EUR											INTRA EUR		
1988	494:	85	-:	21	13M	43	60	-	118	186	-	11	
1989	546:	82	-:	12	15	59	93	-	128	199	-	17	
1990	313:	96	-:	13	-:	45	-:	-:	-:	183	-	21	
RESOURCES = USES											RESSOURCES = EMPLOIS		
1988	24277:	1010	659	4610	504M	3865	4599	644	4128	1537	802	7081	
1989	24471:	1035	657	4607	671	3740	4638	649	4087	1584	847	7089	
1990	7863:	1013	648	4920	-:	3556	-:	-:	-:	1574	833	21:	
EXPORTS											EXPORTATIONS		
1988	236:	301	28	192	-M	1	176	-	1	28	-	4	
1989	269:	344	24	217	0	1	194	1	1	26	6	8	
1990	449:	323	24	389	-:	1	-:	-:	-:	23	12	3	
INTRA EUR											INTRA EUR		
1988	:	271	-:	161	-M	0	105	-	-	19	-	-M	
1989	:	309	-:	179	0	-	62	1	-	19	6	6	
1990	:	284	-:	-	-:	-	-:	-:	-:	20	12	-	
TOTAL DOMESTIC USES											UTILISATION INTERIEURE TOTALE		
1988	24040M	709	631	4417	504M	3865	4422	644	4127	1509	802	7077	
1989	24202	691	633	4390	671	3740	4444	649	4086	1558	839	7081	
1990	14488:	690	624	4531	-:	3555	-:	-:	-:	1548	-:	7095	
LOSSES											PERTES		
1988	-:	-M	-:	-	-M	-	-	-	-:	-:	-M	-:	
1989	-:	-	-:	-	-:	-	-	-	-:	-:	-:	-:	
1990	-:	-	-:	-	-:	-	-:	-:	-:	-:	-	-:	
HUMAN CONSUMPTION 1)											CONSOMMATION HUMAINE 1)		
1988	24040M	709	631	4417	504M	3865	4422	644	4127	1509	802	7077	
1989	24202	691	633	4390	671	3740	4444	649	4086	1558	839	7081	
1990	14488:	690	624	4531	-:	3555	-:	-:	-:	1548	821	7095	
SELF-SUFFICIENCY (%)											AUTO-APPROVISIONNEMENT (%)		
1988	101,0M	130,5	104,0	103,8	97,4M	98,9	102,6	100,0	97,2	89,5	100,0	99,9	
1989	101,1	137,9	103,3	104,7	97,8	98,4	102,3	100,0	96,9	88,9	101,0	99,9	
1990	54,3:	132,9	103,4	108,3	-:	98,8	-:	-:	-:	89,9	83300,0:	-:	
HUMAN CONSUMPTION (KG/HEAD/YEAR)											CONSOMMATION HUMAINE(KG/TETE/AN)		
1988	87,3M	69,0	123,0	71,9	50,4M	99,7	79,1	182,0	71,9	102,2	78,0	124,0	
1989	87,4	67,0	123,3	70,7	66,9	96,4	79,1	184,6	71,0	104,9	81,3	123,8	
1990	52,0:	66,6	121,4	71,8	-:	91,2	-:	-:	-:	103,5	79,2	123,6	

1) QUANTITIES AVAILABLE FOR CONSUMPTION

1) QUANTITES DISPONIBLES POUR LA CONSOMMATION

## SUPPLY BALANCE SHEET

12.11.91

BILAN D'APPROVISIONNEMENT

CREAM

1000 T

CREME

	I EUR 12	I EUR 10	I UEBL	I DK	I D	I GR	I E	I F	I IRL	I I	I NL	I P	I UK
USABLE PRODUCTION													PRODUCTION UTILISABLE
1988	:	950M	38	61	462	6M	39	175	21	81	53	4	53
1989	:	962	43	48	482	7	36	164	21	83	53	4	61
1990	:	668	49	48	514	-	38	-	-	-	57	5	-
IMPORTS													IMPORTATIONS
1988	:	27M	11	-	4	-M	1	1	-	4	4	-	3
1989	:	26	4	-	4	1	1	2	-	8	6	-	2
1990	:	18	6	-	4	-	2	-	-	-	6	-	2
INTRA EUR													INTRA EUR
1988	:	:	11	-	3	-M	1	1	-	4	4	-	3
1989	:	:	4	-	4	1	1	1	-	8	6	-	2
1990	:	:	6	-	4	-	2	-	-	-	6	-	2
RESOURCES = USES													RESSOURCES = EMPLOIS
1988	:	977M	49	61	466	6M	40	176	21	85	57	4	56
1989	:	989	47	48	486	8	37	166	21	91	59	4	63
1990	:	686	55	48	518	-	40	-	-	-	63	5	2
EXPORTS													EXPORTATIONS
1988	:	:	19	14	11	:	-	6	1	-	10	-	1
1989	:	:	17	1	15	:	0	7	1	-	10	-	-
1990	:	:	24	1	35	:	0	-	-	-	11	-	-
INTRA EUR													INTRA EUR
1988	:	:	19	-	11	-M	-	4	1	-	4	-	-
1989	:	:	16	-	15	-	-	3	1	-	3	-	-
1990	:	:	23	-	35	-	-	-	-	-	3	-	-
CHANGE IN STOCKS													VARIATION DES STOCKS
1988	:	:	:	:	:	:	:	:	:	:	:	:	-
1989	:	:	:	:	:	:	:	:	:	:	:	:	-
1990	:	:	:	:	:	:	:	:	:	:	:	:	-
TOTAL DOMESTIC USES													UTILISATION INTERIEURE TOTALE
1988	:	915M	30	47	455	6M	40	169	21	85	47	4	55
1989	:	941	30	47	471	8	37	159	21	91	49	4	65
1990	:	680	31	47	484	-	40	-	-	-	52	-	66
LOSSES													PERTES
1988	:	:	:	:	:	:	-	:	:	:	:	-M	:
1989	:	:	:	:	:	:	-	:	:	:	:	-	:
1990	:	:	:	:	:	:	-	:	:	:	:	-	:
HUMAN CONSUMPTION 1)													CONSUMMATION HUMAINE 1)
1988	:	905M	30	47	455	6M	40	169	11	85	47	4	55
1989	:	932	30	47	471	8	37	159	12	91	49	4	65
1990	:	680	31	47	484	-	40	-	-	-	52	5	66
SELF-SUFFICIENCY (%)													AUTO-APPROVISIONNEMENT (%)
1988	:	103,7M	126,7	129,8	101,5	100,0M	97,7	103,0	100,0	95,3	112,8	100,0	96,4
1989	:	102,3	143,3	102,1	102,3	89,2	96,7	103,5	100,0	91,2	108,2	100,0	93,8
1990	:	98,2	158,1	102,1	106,2	-	95,7	-	-	-	109,6	500,0	-
HUMAN CONSUMPTION (KG/HEAD/YEAR)													CONSUMMATION HUMAINE (KG/TETE/AN)
1988	:	3,3M	2,9	9,2	7,4	0,6M	1,0	3,0	3,1	1,5	3,2	0,4	1,0
1989	:	3,4	2,9	9,2	7,6	0,8	0,9	2,8	3,4	1,6	3,3	0,4	1,1
1990	:	2,4	3,0	9,1	7,7	-	1,0	-	-	-	3,5	0,5	1,1

1) QUANTITIES AVAILABLE FOR CONSUMPTION

1) QUANTITES DISPONIBLES POUR LA CONSOMMATION

## SUPPLY BALANCE SHEET

12.11.91

BILAN D'APPROVISIONNEMENT

## CONCENTRATED MILK

1000 T

LAIT CONCENTRE

	I EUR 12	I EUR 10	I UEBL	I DK	I D	I GR	I E	I F	I IRL	I I	I ML	I P	I UK
USABLE PRODUCTION													
1988	:	1204M	19	-	458	-M	55	99	-	1	444	-0:	183
1989	:	1181:	26	-	430	-:	54	93	-	1	424	-:	207
1990	:	872:	28	-	440	-:	37	-:	-:	-:	404	-:	-:
IMPORTS													
1988	:	:	13	-	49	104M	20	11	1	7	65	-	9
1989	:	:	22	-	40	105:	14	16	1	7	73	-	7
1990	:	:	17	-	39	-:	1	-:	-:	-:	76	-	7
INTRA EUR													
1988	:	:	13	-:	49	100M	20	11	1	7	65	-	9
1989	:	:	22	-:	40	102:	14	15	1	7	73	-	7
1990	:	:	17	-:	39	-:	1	-:	-:	-:	76	-	7
RESOURCES = USES													
1988	:	:	32	-	507	104M	75	110	1	8	509	-0:	192
1989	:	:	48	-	470	105:	68	108	1	8	497	-:	214
1990	:	:	45	-	479	-:	38	-:	-:	-:	480	-:	7:
EXPORTS													
1988	:	:	23	-	168	:	-	67	1	-	360	-	28
1989	:	:	33	-	164	:	1	61	2	-	350	-	22
1990	:	:	31	-	149	:	4	-:	-:	-:	349	-	45
INTRA EUR													
1988	:	:	23	-:	113	:	-	23	1	-	132	-	3
1989	:	:	33	-:	106	:	1	17	2	-	117	-	6
1990	:	:	31	-:	79	:	-	-:	-:	-:	127	-	4
FINAL STOCKS													
1988	:	:	-	-M	37M	:	-	6	-	-:	26	-0:	10
1989	:	:	-	-:	-	:	-	6	-:	-:	24	-:	15
1990	:	:	1	-:	-	:	-:	-:	-:	-:	21	-:	12
CHANGE IN STOCKS													
1988	:	:	-	-M	8	:	-	1	-	-:	1	-0:	1
1989	:	:	-	-:	-3	:	-	-1	-1	-:	-2	-:	5
1990	:	:	1	-:	-12	:	-	-:	-:	-:	-3	-:	-3
TOTAL DOMESTIC USES													
1988	:	:	9	-	330	:	75	42	-	8	148	-:	163
1989	:	:	15	-	309	:	67	49	-	8	149	-:	188
1990	:	:	13	-	341	:	33	-:	-:	-:	134	-:	168
LOSSES													
1988	:	:	:	:	:	:	-	:	:	:	:	-0:	:
1989	:	:	:	:	:	:	-:	:	:	:	:	-:	:
1990	:	:	:	:	:	:	-:	:	:	:	:	-:	:
HUMAN CONSUMPTION 1)													
1988	:	700M	9	-	330	-M	75	42	-	8	148	-0:	163
1989	:	718:	15	-	309	-:	67	49	-	8	149	-	188
1990	:	656:	13	-	341	-:	33	-:	-:	-:	134	-	168
SELF-SUFFICIENCY (%)													
1988	:	:	211,1	-	138,8	:	73,3	237,9	-	12,5	300,0	-0,0:	112,3
1989	:	:	173,3	-	139,2	:	80,8	190,9	-	12,5	284,6	-:	110,1
1990	:	:	215,4	-	129,0	:	110,2	-:	-:	-:	301,5	-:	-:
HUMAN CONSUMPTION (KG/HEAD/YEAR)													
1988	:	2,5M	0,9	-	5,4	-M	1,9	0,7	-	0,1	10,0	-0,0:	2,9
1989	:	2,6:	1,5	-	5,0	-:	1,7	0,7	-	0,1	10,0	-	3,3
1990	:	2,4:	1,3	-	5,4	-:	0,9	-:	-:	-:	9,0	-	2,9

1) QUANTITIES AVAILABLE FOR CONSUMPTION

1) QUANTITES DISPONIBLES POUR LA CONSOMMATION

## SUPPLY BALANCE SHEET

12.11.91

## BILAN D'APPROVISIONNEMENT

## CREAM &amp; WHOLE MILK POWDER

1000 T

## CREME &amp; LAIT ENTIER EN Poudre

	I EUR 12	I EUR 10	I UEBL	I DK	I D	I GR	I E	I F	I IRL	I I	I NL	I P	I UK
USABLE PRODUCTION													PRODUCTION UTILISABLE
1988		911*	53	96	157	-*	14	239	37	2	223	5	104
1989		883	34	102	174	3	12	226	25	2	222	8	95
1990		468:	35	84	145	-:	12	-:	-:	-:	204	6	-:
IMPORTS													IMPORTATIONS
1988			22	1	21		3	6	-	26	110	-	-*
1989			28	1	29		3	5	1	30	79	-	15
1990			23	1	28		0	-:	-:	-:	73	1	16
INTRA EUR													INTRA EUR
1988		189:	22	-:	21	5*	3	5	-	26	110	-	-*
1989		187:	28	-:	28	2	-	4	1	30	79	-	14
1990		138:	23	-:	28	-:	0	-:	-:	-:	71	-	16
RESSOURCES = USES													RESSOURCES = EMPLOIS
1988			75	97	178		16	245	37	28	333	5	104*
1989			62	103	203		15	231	26	32	301	8	110
1990			58	85	173		12	-:	-:	-:	277	7	16:
EXPORTS													EXPORTATIONS
1988		632:	52	94	73	-*	4	245	37	1	287	1	32
1989		587:	44	93	102	1	1	194	25	1	283	1	31
1990		343:	43	85	70	-:	0	-:	-:	-:	249	1	34
INTRA EUR													INTRA EUR
1988			39	-:	36	-*	3	112	4	-	16	1	-*
1989			36	-:	39	0	-	102	19	1	21	1	7
1990			27	-:	30	-:	-	-:	-:	-:	21	1	7
FINAL STOCKS													STOCKS FINALS
1988			1	-*	13		-:	22			15	-	7
1989			2	-:	-		-:	15			-:	-:	-
1990			2	-:	-		-:	-:			11	-:	3
CHANGE IN STOCKS													VARIATION DES STOCKS
1988			-	-*	2		-	5	1	-:	4	-1	3
1989			1	-:	-3		2	-7	-1	-:	-6	1	-
1990			-	-:	-3		2	-:	-:	-:	2	-	-4
TOTAL DOMESTIC USES													UTILISATION INTERIEURE TOTALE
1988		302*	23	3	102	5*	13	31	-	27	42	5	69
1989		315	17	10	105	4	13	44	1	31	24	6	79
1990		203:	15	-	107	-:	14	-:	-:	-:	26	-:	55
LOSSES													PERTES
1988													-*
1989													-:
1990													-:
ANIMAL FEED													ALIMENTATION ANIMALE
1988			-*	-:	-		-	-	-	-:	-:	-*	-:
1989			-	-:	-		-	-	-	-:	-:	-:	-:
1990			-	-:	-		-	-:	-:	-:	-:	-:	-:
INDUSTRIAL USES													USAGES INDUSTRIELS
1988			-*	-:	-		2	-	-	-:	-:	-*	-:
1989			-	-:	-		2	-	-	-:	-:	-:	-:
1990			-	-:	-		2	-:	-:	-:	-:	-:	-:
HUMAN CONSUMPTION 1)													CONSUMMATION HUMAINE 1)
1988		299*	23	3	102	5*	11	31	-	27	39	5	69
1989		312	17	10	105	4	11	44	1	31	21	6	79
1990		200:	15	-	107	-:	12	-:	-:	-:	23	6	55
SELF-SUFFICIENCY (%)													AUTO-APPROVISIONNEMENT (%)
1988		301,9*	230,4	3200,0	153,9	-*	108,7	779,4	3700,0	7,4	531,0	100,0	150,7
1989		279,8	200,0	1020,0	165,7		61,1	97,6	511,3	6,5	925,0	133,3	120,3
1990		230,5:	233,3	8400,0	135,5	-:	83,5	-:	2500,0	-:	784,6	600,0:	-:
HUMAN CONSUMPTION (KG/HEAD/YEAR)													CONSUMMATION HUMAINE (KG/TETE/AN)
1988		1,1*	2,2	0,6	1,7	0,5*	0,3	0,5	-	0,5	2,6	0,5	1,2
1989		1,1	1,6	1,9	1,7	0,4	0,3	0,8	0,3	0,5	1,4	0,6	1,4
1990		0,7:	1,4	-	1,7	-:	0,3	-:	-:	-:	1,5	0,6	1,0

1) QUANTITIES AVAILABLE FOR CONSUMPTION

1) QUANTITES DISPONIBLES POUR LA CONSOMMATION



SUPPLY BALANCE SHEET		12.11.91										BILAN D'APPROVISIONNEMENT				
SKIMMED MILK & BUTTERMILK POWDER		1000 T										LAIT ECREME & BABEURRE EN POWDRE				
	I EUR 12	I EUR 10	I UEBL	I DK	I D	I GR	I E	I F	I IRL	I I	I NL	I P	I UK			
USABLE PRODUCTION												PRODUCTION UTILISABLE				
1988	1297*	73	7	408	-*	30	480	100	-	93	9	136				
1989	1410	90	13	450	2	31	490	140	-	92	9	133				
1990	660:	86	41	453	-:	45	-:	-:	-:	80	15	-:				
IMPORTS												IMPORTATIONS				
1988	19:	22	8	66	6*	6	82	6	211	373	2	-*				
1989	103:	21	4	82	0	8	49	1	173	249	3	-*				
1990	16:	31	3	149	-:	0	-:	-:	-:	220	1	-				
INTRA EUR												INTRA EUR				
1988	755:	22	-:	65	6*	6	77	2	211	372	2	-*				
1989	476:	15	-:	66	0	-	-	1	172	222	3	-*				
1990	387:	28	-:	148	-:	-:	-:	-:	-:	211	-	-				
RESOURCES = USES												RESSOURCES = EMPLOIS				
1988	1316:	95	15	474	6*	36	562	106	211	466	11	136*				
1989	1512:	111	17	532	2	39	539	141	173	341	12	133				
1990	676:	117	44	602	-:	45	-:	-:	-:	300	16	-:				
EXPORTS												EXPORTATIONS				
1988	621:	52	-	841	-*	22	176	86	2	219	4	-*				
1989	493:	85	1	404	0	13	176	135	-	168	2	1				
1990	113:	63	-	321	-:	-	-:	-:	-:	116	4	-				
INTRA EUR												INTRA EUR				
1988	:	46	-:	536	-*	22	167	50	-	27	4	-*				
1989	:	75	-:	312	-	-	-	66	-	29	2	1				
1990	:	48	-:	235	-:	-	-:	-:	-:	34	4	-				
FINAL STOCKS												STOCKS FINALS				
1988	:	6	2	271	:	-:	40	:	:	17	1	22				
1989	:	4	-:	-	:	-:	58	:	:	8	-:	6				
1990	:	22	4	-	:	-:	-:	:	:	5	-:	16				
CHANGE IN STOCKS												VARIATION DES STOCKS				
1988	-482:	3	-1	-492	-*	-24	-7	8	-:	5	1	2				
1989	51:	-2	1	47	-	6	19	-4	-:	-9	1	-1				
1990	194:	18	1	183	-:	8	-:	-:	-:	-3	1	-5				
TOTAL DOMESTIC USES												UTILISATION INTERIEURE TOTALE				
1988	1176*	40	16	125	6*	38	393	11	209	242	6	134				
1989	969	28	15	82	2	21	344	10	173	182	9	133				
1990	535:	36	43	98	-:	36	-:	-:	-:	187	-:	171				
LOSSES												PERTES				
1988	:	:	:	:	:	-	:	-	:	:	-*	:				
1989	:	:	:	:	:	-:	:	-:	:	:	-	:				
1990	:	:	:	:	:	-:	:	-:	:	:	-	:				
ANIMAL FEED												ALIMENTATION ANIMALE				
1988	:	30	15	101	:	19	320	11	209	210	2	18				
1989	:	10	15	24	:	1	280	10	173	155	4	14				
1990	:	18	43	69	:	17	-:	-:	-:	161	5	15				
INDUSTRIAL USES												USAGES INDUSTRIELS				
1988	:	-*	-:	:	:	-	-	-	:	-:	-*	-:				
1989	:	-	-:	:	:	-	-	-	:	-:	-:	-:				
1990	:	-	-:	:	:	-	-:	-:	:	-:	-:	-:				
HUMAN CONSUMPTION 1)												CONSUMMATION HUMAINE 1)				
1988	238*	10	1	24	6*	19	73	-	-	8	4	116				
1989	265	18	-	58	2	20	64	-	-	5	5	119				
1990	214:	18	-	28	-:	19	-:	-:	-:	12	6	156				
SELF-SUFFICIENCY (X)												AUTO-APPROVISIONNEMENT (%)				
1988	110,3*	182,5	43,8	326,4	-*	79,4	122,0	909,1	-	38,4	150,0	101,5				
1989	145,4	321,4	86,7	548,8	81,7	149,9	142,3	1400,0	-	50,5	100,0	100,0				
1990	123,4:	238,9	95,3	462,2	-:	123,6	-:	-:	-:	42,8	150,0:	-:				
HUMAN CONSUMPTION (KG/HEAD/YEAR)												CONSUMMATION HUMAINE (KG/TETE/AN)				
1988	0,9*	1,0	0,2	0,4	0,6*	0,5	1,3	-	-	0,5	0,4	2,0				
1989	1,0	1,7	-	0,9	0,2	0,5	1,1	-	-	0,3	0,5	2,1				
1990	0,8:	1,7	-	0,4	-:	0,5	-:	-:	-:	0,8	0,6	2,7				

1) QUANTITIES AVAILABLE FOR CONSUMPTION

1) QUANTITES DISPONIBLES POUR LA CONSUMMATION

SUPPLY BALANCE SHEET

12.11.91

BILAN D'APPROVISIONNEMENT

BUTTER

1000 T

BEURRE

	I EUR 12	I EUR 10	I UEBL	I DK	I D	I GR	I E	I F	I IRL	I I	I NL	I P	I UK
USABLE PRODUCTION												PRODUCTION	UTILISABLE
1988	:	1671*	73	94	394	11*	24	523	139	82	215	10	140
1989	:	1686	83	92	401	4	31	526	156	81	213	12	130
1990	:	793:	89	93	396	-:	46	-:	-:	-:	215	15	-:
IMPORTS													IMPORTATIONS
1988	:	:	169	19	139	:	2	109	3	59	297	1	128
1989	:	:	124	16	115	:	2	81	4	51	129	-	118
1990	:	:	97	11	107	:	3	-:	-:	-:	86	1	113
INTRA EUR													INTRA EUR
1988	:	:	169	-:	139	5*	2	108	3	58	297	1	54
1989	:	:	124	-:	114	7	2	71	4	50	126	-	53
1990	:	:	84	-:	106	-:	2	-:	-:	-:	75	1	50
RESOURCES = USES													RESSOURCES = EMPLOIS
1988	:	:	242	113	533	:	26	632	142	141	512	11	268
1989	:	:	207	108	516	:	33	606	160	132	342	12	248
1990	:	:	186	104	503	:	49	-:	-:	-:	301	16	113:
EXPORTS													EXPORTATIONS
1988	:	:	168	60	260	-*	20	172	175	13	474	5	119
1989	:	:	117	55	107	0	25	108	156	13	310	-	66
1990	:	:	111	51	76	-:	3	-:	-:	-:	186	-	38
INTRA EUR													INTRA EUR
1988	:	:	160	-:	56	-*	10	123	171	13	158	5	115
1989	:	:	113	-:	40	0	25	86	139	13	127	-	61
1990	:	:	99	-:	38	-:	3	-:	-:	-:	112	-	35
FINAL STOCKS													STOCKS FINALS
1988	:	:	18	4	53	:	-	160	-:	3	48	-	82
1989	:	:	29	6	-	:	-	181	-:	1	33	-	55
1990	:	:	27	11	-	:	-:	-:	-:	-:	87	-:	74
CHANGE IN STOCKS													VARIATION DES STOCKS
1988	:	-727*	-11	-3	-241	-*	-9	-30	-114	-16	-174	-4	-138
1989	:	-57	11	1	-50	-1	-10	21	-1	-2	-15	1	-22
1990	:	89:	-2	5	13	-:	-26	-:	-:	-:	54	2	19
TOTAL DOMESTIC USES													UTILISATION INTERIEURE TOTALE
1988	:	1833*	85	56	514	16*	16	490	29	144	212	10	287
1989	:	1476	79	52	459	11	18	477	20	121	47	11	209
1990	:	600:	77	48	414	-:	19	-:	-:	-:	61	-:	-
LOSSES													PERTES
1988	:	:	:	:	:	:	-	:	:	:	:	-*	:
1989	:	:	:	:	:	:	-:	:	:	:	:	-:	:
1990	:	:	:	:	:	:	-:	:	:	:	:	-:	:
PROCESSING													TRANSFORMATION
1988	:	:	-*	-:	-	:	-	5	-	-:	-:	-*	-:
1989	:	:	-	-:	-	:	-:	-:	-:	-:	-:	-:	-:
1990	:	:	-	-:	-	:	-:	-:	-:	-:	-:	-:	-:
HUMAN CONSUMPTION 1)													CONSOMMATION HUMAINE 1)
1988	:	1638*	85	35	506	16*	16	490	23	144	52	10	287
1989	:	1457	79	33	459	11	18	477	20	121	47	11	209
1990	:	776:	77	30	414	-:	19	-:	-:	-:	61	14	194
SELF-SUFFICIENCY (%)													AUTO-APPROVISIONNEMENT (%)
1988	:	91,2*	85,9	167,9	76,7	68,8*	153,8	106,7	479,3	56,9	101,4	100,0	48,8
1989	:	114,3	105,1	176,9	87,4	38,5	174,4	110,1	780,0	66,9	453,2	109,1	62,2
1990	:	132,2:	115,6	193,8	95,7	-:	238,1	-:	-:	-:	352,5	1500,0:	-:
HUMAN CONSUMPTION (KG/HEAD/YEAR)													CONSOMMATION HUMAINE (KG/TETE/AN)
1988	:	5,9*	8,3	6,8	8,2	1,6*	0,4	8,8	6,5	2,5	3,5	1,0	5,0
1989	:	5,3	7,7	6,4	7,4	1,1	0,5	8,5	5,7	2,1	3,2	1,1	3,7
1990	:	2,8:	7,4	5,8	6,6	-:	0,5	-:	-:	-:	4,1	1,4	3,6
FAT CONTENT (%)													TENEUR EN MATIERES GRASSES (%)
1988	:	:	83,1	82,5	83,0	:	:	82,8	81,3	83,3	82,5	:	83,8
1989	:	:	-:	82,5	-:	:	:	-:	-:	83,5	82,5	:	-:
1990	:	:	-:	82,5	-:	:	:	-:	-:	-:	82,4	:	-:

1) QUANTITIES AVAILABLE FOR CONSUMPTION

1) QUANTITES DISPONIBLES POUR LA CONSOMMATION

CHEESE	1000 T											FROMAGE			
	I EUR 12	I EUR 10	I UEBL	I DK	I D	I GR	I E	I F	I IRL	I I	I NL	I P	I UK		
USABLE PRODUCTION														PRODUCTION UTILISABLE	
1988	:	4517M	59	260	1008	205M	158	1385	75	672	552	50	301		
1989	:	4597	62	277	1050	157	162	1437	74	702	559	55	279		
1990	:	2054	63	295	1115	-:	181	-:	-:	-:	581	54	-:		
IMPORTS														IMPORTATIONS	
1988	:	:	112	11	313	29M	20	87	7	261	49	5	174		
1989	:	:	118	15	331	38	25	91	7	260	57	2	154		
1990	:	:	131	17	357	-:	30	-:	-:	-:	64	2	171		
INTRA EUR														INTRA EUR	
1988	:	:	102	-:	297	28M	15	75	7	225	43	1	158		
1989	:	:	110	-:	313	35	21	79	7	225	47	1	136		
1990	:	:	122	-:	339	-:	25	-:	-:	-:	55	2	154		
RESOURCES = USES														RESSOURCES = EMPLOIS	
1988	:	:	171	271	1321	234M	177	1472	82	933	601	55	475		
1989	:	:	180	292	1381	195	187	1528	81	962	616	57	433		
1990	:	:	194	312	1472	-:	211	-:	-:	-:	645	56	171		
EXPORTS														EXPORTATIONS	
1988	:	:	27	196	260	5M	4	247	73	54	387	2	24		
1989	:	:	27	216	258	9	6	266	61	67	401	1	31		
1990	:	:	30	221	305	-:	6	-:	-:	-:	410	1	35		
INTRA EUR														INTRA EUR	
1988	:	:	26	:	212	2M	2	210	73	30	324	1	15		
1989	:	:	26	:	210	5	4	221	59	43	336	-	16		
1990	:	:	29	:	216	-:	3	-:	-:	-:	346	1	18		
FINAL STOCKS														STOCKS FINALS	
1988	:	:	2	46	-:	:	-	96	-:	:	75	2	146		
1989	:	:	3	49	-	:	-	110	-:	:	71	-	129		
1990	:	:	3	65	-	:	-	-:	-:	:	94	-	145		
CHANGE IN STOCKS														VARIATION DES STOCKS	
1988	:	:	-	10	-	:	-	4	-6	6	-4	-1	33		
1989	:	:	1	3	8	:	-	10	5	120	-4	1	-16		
1990	:	:	-	16	4	:	-	-:	-:	-:	4	-1	9		
TOTAL DOMESTIC USES														UTILISATION INTERIEURE TOTALE	
1988	:	4244M	144	65	1061	229M	173	1221	15	873	218	54	418		
1989	:	4273	125	73	1115	181	182	1252	15	875	219	55	418		
1990	:	2071	164	75	1163	-:	185	-:	-:	-:	231	-:	438		
LOSSES														PERTES	
1988	:	:	-M	-:	-	:	-	-	-	-:	-:	-M	-:		
1989	:	:	-	-:	-	:	-	-	-	-:	-:	-	-:		
1990	:	:	-	-:	-	:	-	-:	-:	-:	-:	-	-:		
PROCESSING														TRANSFORMATION	
1988	:	:	18	:	76	:	13	-	-	20	15	6	-:		
1989	:	:	17	:	80	:	13	-	-	22	18	3	-:		
1990	:	:	21	:	87	:	13	-:	-:	-:	22	3	-:		
HUMAN CONSUMPTION 1)														CONSUMMATION HUMAINE 1)	
1988	:	4115M	126	65	985	229M	161	1221	15	853	203	48	418		
1989	:	4163	135	73	1035	181	168	1252	15	853	201	52	418		
1990	:	1941	143	75	1076	-:	171	-:	-:	-:	209	53	438		
SELF-SUFFICIENCY (%)														AUTO-APPROVISIONNEMENT (%)	
1988	:	106,4M	41,0	400,0	95,0	89,5M	90,9	113,4	500,0	77,0	253,2	92,6	72,0		
1989	:	107,6	49,6	379,5	94,2	86,7	89,2	114,8	493,3	80,2	255,3	100,0	66,7		
1990	:	99,2	38,4	393,3	95,9	-:	98,2	-:	-:	-:	251,5	5400,0	-:		
HUMAN CONSUMPTION (KG/HEAD/YEAR)														CONSUMMATION HUMAINE (KG/TETE/AN)	
1988	:	14,9M	12,3	12,7	16,0	22,9M	4,1	21,9	4,2	14,9	13,8	4,7	7,3		
1989	:	15,0	13,1	14,2	16,7	18,0	4,3	22,3	4,3	14,8	13,5	5,0	7,3		
1990	:	7,0	13,8	14,6	17,1	-:	4,4	-:	-:	-:	14,0	5,1	7,6		

1) QUANTITIES AVAILABLE FOR CONSUMPTION

1) QUANTITES DISPONIBLES POUR LA CONSOMMATION

## PROCESSED CHEESE

1000 T

FROMAGE FONDU

	I EUR 12	I EUR 10	I UEBL	I DK	I D	I GR	I E	I F	I IRL	I I	I NL	I P	I UK
USABLE PRODUCTION													PRODUCTION UTILISABLE
1988	:	:	32	:	137	:	29	97	-:	29	23	6	18
1989	:	:	35	:	139	:	30	98	-:	31	29	4	9
1990	:	:	43	:	153	:	32	-:	-:	-:	33	3	-:
IMPORTS													IMPORTATIONS
1988	:	:	10	:	3	:	1	11	:	41	4	-	24
1989	:	:	10	:	5	:	1	12	:	41	4	-	10
1990	:	:	12	:	9	:	1	-:	:	-:	5	1	30
INTRA EUR													INTRA EUR
1988	:	:	9	:	3	:	1	11	:	35	3	-	22
1989	:	:	9	:	5	:	1	12	:	34	4	-	8
1990	:	:	11	:	9	:	1	-:	:	-:	4	1	28
RESOURCES = USES													RESSOURCES = EMPLOIS
1988	:	:	42	:	140	:	30	108	:	70	27	6	42
1989	:	:	45	:	144	:	31	110	:	72	33	4	19
1990	:	:	55	:	162	:	33	-:	:	-:	38	4	30:
EXPORTS													EXPORTATIONS
1988	:	:	28	:	55	:	0	52	:	3	13	3	4
1989	:	:	30	:	57	:	0	54	:	3	18	1	5
1990	:	:	39	:	68	:	1	-:	:	-:	23	-	5
INTRA EUR													INTRA EUR
1988	:	:	28	:	44	:	-	11	:	2	4	-	2
1989	:	:	29	:	42	:	-	12	:	2	4	-	3
1990	:	:	37	:	41	:	1	-:	:	-:	6	-	4
FINAL STOCKS													STOCKS FINALS
1988	:	:	-	-:	-:	:	-	6	:	:	1	-	-:
1989	:	:	1	-:	-:	:	-	6	:	:	1	-	-:
1990	:	:	2	-:	-:	:	-:	-:	:	:	1	-	-:
CHANGE IN STOCKS													VARIATION DES STOCKS
1988	:	:	-1	-:	2	:	-	1	:	-:	-1	-	-:
1989	:	:	1	-:	-	:	-	-0	:	-:	-	-	-:
1990	:	:	1	-:	3	:	-	-:	:	-:	-	-	-:
TOTAL DOMESTIC USES													UTILISATION INTERIEURE TOTALE
1988	:	:	15	-:	83	:	30	55	:	67	15	3	38
1989	:	:	14	-:	86	:	31	57	:	69	15	3	14
1990	:	:	15	-:	91	:	31	-:	:	-:	15	-:	35
LOSSES													PERTES
1988	:	:	-*	-:	-	:	-	-	:	-:	-:	-*	38
1989	:	:	-	-:	-	:	-:	-	:	-:	-:	-	-:
1990	:	:	-	-:	-	:	-:	-:	:	-:	-:	-	-:
HUMAN CONSUMPTION 1)													CONSUMMATION HUMAINE 1)
1988	:	:	15	-:	83	-*	30	55	:	67	15	3	38
1989	:	:	14	-:	86	3	31	57	:	69	15	3	14
1990	:	:	15	-:	91	-:	31	-:	:	-:	15	4	35
SELF-SUFFICIENCY (%)													AUTO-APPROVISIONNEMENT (%)
1988	:	:	213,3	:	165,1	:	97,3	176,9	:	43,3	153,3	200,0	47,4
1989	:	:	250,0	:	161,6	:	97,1	172,8	:	44,9	193,3	133,3	64,3
1990	:	:	286,7	:	168,1	:	100,6	-:	:	-:	220,0	300,0:	-:
HUMAN CONSUMPTION (KG/HEAD/YEAR)													CONSUMMATION HUMAINE (KG/TETE/AN)
1988	:	:	1,5	-:	1,4	-*	0,8	1,0	:	1,2	1,0	0,3	0,7
1989	:	:	1,4	-:	1,4	0,3	0,8	1,0	:	1,2	1,0	0,3	0,2
1990	:	:	1,4	-:	1,4	-:	0,8	-:	:	-:	1,0	0,4	0,6

1) QUANTITIES AVAILABLE FOR CONSUMPTION

1) QUANTITES DISPONIBLES POUR LA CONSOMMATION

SUPPLY BALANCE SHEET		12.11.91										BILAN D'APPROVISIONNEMENT			
EGGS (TOTAL)		1000 T										OEUFs (TOTAL)			
	I EUR 12	I EUR 10	I UEBL	I DK	I D	I GR	I E	I F	I IRL	I I	I NL	I P	I UK		
USABLE PRODUCTION												PRODUCTION UTILISABLE			
1988	4939	4172	175	79	715	131	677	938	38	654	656	90	785		
1989	4720	3985	171	82	706	132	642	922	34	589	646	93	704		
1990	:	:	:	82	692	128	668	992	35	571	-:	95	721		
IMPORTS												IMPORTATIONS			
1988	:	39M	63	8	346	2	10	73	4	46	29	-	43		
1989	:	63:	62	6	333	3	33	74	5	63	45	1	56		
1990	:	:	:	9	366	3	27	75	5	51	-:	1	76		
INTRA EUR												INTRA EUR			
1988	:	574M	58	8M	329	1	10	73	4	40	20	-	41		
1989	:	584:	56	-:	308	3	33	73	5	53	32	-:	54		
1990	:	:	:	-:	-:	3	27	75	5	47	-:	1	74		
RESOURCES = USES												RESSOURCES = EMPLOIS			
1988	:	4212M	238	87	1061	133	687	1011	42	700	685	90	829		
1989	:	4048:	233	88	1039	135	675	995	39	652	691	94	760		
1990	:	:	:	91	1058	132	695	1067	40	622	-:	96	797		
EXPORTS												EXPORTATIONS			
1988	:	115M	88	6	56	0	3	29	1	12	480	1	17		
1989	:	182:	98	-:	63	0	2	43	1	22	509	1	31		
1990	:	:	:	12	76	0	3	54	1	21	-:	2	14		
INTRA EUR												INTRA EUR			
1988	:	:	82	6M	35	0	2	19	1M	11	417	1	17		
1989	:	:	88	-:	42	0	1	32	1	16	430	-:	29		
1990	:	:	:	-:	-:	0	2	45	1	14	-:	2	12		
FINAL STOCKS												STOCKS FINALS			
1988	:	:	-M	-M	7	:	-	:	-	-	-	-	-		
1989	:	:	-:	-:	8	:	-	:	-	-	-	-	-		
1990	:	:	:	-:	8	:	-:	:	-	-	-:	-:	-		
CHANGE IN STOCKS												VARIATION DES STOCKS			
1988	1:	1:	-M	1	-	-:	-	-	-	-:	-	-	-		
1989	:	:	-:	-0	1	-:	-	-	-	-:	-	-	-		
1990	:	:	:	0	-	-:	-	-	-	-:	-:	-	-		
TOTAL DOMESTIC USES												UTILISATION INTERIEURE TOTALE			
1988	4864	4091	150	81	1004	133	684	982	41	688	201	89	812		
1989	4631	3865	135	89	975	135	673	953	38	630	182	93	729		
1990	:	:	:	80	982	132	693	922	38	601	-:	95	783		
INCUBATION												OEUFs A COUVER			
1988	299	241	10	7	24	7	47	59	3	39	35	10	57		
1989	312	251	10	8	25	9	50	68	3	39	36	11	54		
1990	:	:	:	8	26	10	48	67	3	39	-:	11	59		
LOSSES												PERTES			
1988	18:	10:	-M	-:	-:	1	-	7	-:	2	-	8	-		
1989	22:	14:	-	-	-:	1	-	7	-:	1	-	8	5		
1990	:	:	:	-	-:	1	-	7	-:	1	-:	8	-:		
ANIMAL FEED												ALIMENTATION ANIMALE			
1988	:	:	-M	-:	-:	-	-	-:	-	-:	-	-:	:		
1989	:	:	-:	-:	-:	-	-	-:	-	-:	-	-:	:		
1990	:	:	:	-:	-:	-	-	-:	-	-:	-	-:	:		
INDUSTRIAL USES												USAGES INDUSTRIELS			
1988	18:	12:	-	-:	-:	-	5	7	-	-	-	-:	5		
1989	19:	13:	-	-	-:	-	6	7	-:	-	-	-	6		
1990	:	:	:	-	-	-	6	7	-	-	-:	-	6		
HUMAN CONSUMPTION 1)												CONSUMPTION HUMAINE 1)			
1988	4530	3828	140	74	980	124	632	909	38	647	166	71	750		
1989	4277	3586	125	81	950	124	617	871	35	590	146	74	654		
1990	:	:	:	72	956	121	639	842	35	562	-:	75	718		
SELF-SUFFICIENCY (X)												AUTO-APPROVISIONNEMENT (X)			
1988	101,5	102,0	116,6	98,4	71,2	98,8	98,9	95,5	92,7	95,1	326,4	101,1	96,8		
1989	101,9	103,1	126,0	92,7	72,4	97,7	95,4	96,7	89,5	93,5	354,9	100,0	96,6		
1990	:	:	:	103,6	70,5	97,6	96,5	107,5	92,1	95,0	-:	100,0	92,1		
HUMAN CONSUMPTION (KG/HEAD/YEAR)												CONSUMPTION HUMAINE (KG/TETE/AN)			
1988	14,0	13,9	13,6	14,3	16,0	12,4	16,3	16,3	10,7	11,3	11,2	6,9	13,1		
1989	13,1	13,0	12,2	15,8	15,3	12,4	15,9	15,5	10,0	10,3	9,8	7,2	11,6		
1990	:	:	:	13,9	15,2	11,9	16,4	14,9	10,0	9,7	-:	7,2	12,5		
USABLE PRODUCTION (MID EGGS)												PRODUCTION UTILIS. (MID OEUFs)			
1988	83486,6M	70447,6	2768,0	1323,0	11915,0	2620,6	11509,0M	15599,0	667,0	11211,6	10933,6	1530,0M	13410,0		
1989	79411,9M	66916,9M	2699,0	1367,0	11774,0	2630,6	10914,0M	14980,0	606,0	10086,5	10766,8M	1581,0M	12007,0		
1990	:	:	:	1373,0	11528,0	2549,4	-:	14628,0	608,0	9781,4	-:	1716,0	12289,0		

1) QUANTITIES AVAILABLE FOR CONSUMPTION

1) QUANTITES DISPONIBLES POUR LA CONSOMMATION

SUPPLY BALANCE SHEET		12.11.91											BILAN D'APPROVISIONNEMENT		
EGGS FOR CONSUMPTION		1000 T											OEUF DE CONSOMMATION		
	I EUR 12	I EUR 10	I UEBL	I DK	I D	I GR	I E	I F	I IRL	I I	I NL	I P	I UK		
USABLE PRODUCTION												PRODUCTION UTILISABLE			
1988	4620	3911	166	72	695	124	630	879	34	616	596	80	729		
1989	3636	2960	160	-	-	124	593	854	31	551	591	83	649		
1990	:	:	:	74	672	120	620	829	31	533	-	84	662		
IMPORTS												IMPORTATIONS			
1988	:	:	60	8	338	2	10	73	4	45	29	-	42		
1989	:	:	59	6	326	2	32	74	5	62	44	1	55		
1990	:	:	:	9	357	2	27	75	5	50	-	-	75		
INTRA EUR												INTRA EUR			
1988	:	:	55	8*	322	1	10	73	4	39	20	-	40		
1989	:	:	59	-	301	2	32	73	5	52	31	-	53		
1990	:	:	:	-	-	2	27	75	5	46	-	1	73		
RESOURCES = USES												RESSOURCES = EMPLOIS			
1988	:	:	226	80	1033	126	640	952	38	661	625	80	771		
1989	:	:	220	6	326	126	625	927	36	613	635	84	704		
1990	:	:	:	83	1029	122	647	904	36	583	-	84	737		
EXPORTS												EXPORTATIONS			
1988	:	:	86	6	54	0	3	29	1	12	459	1	16		
1989	:	:	95	-	60	0	2	43	1	22	489	1	29		
1990	:	:	:	12	74	0	3	54	-	21	-	2	13		
INTRA EUR												INTRA EUR			
1988	:	:	81	6*	35	0	2	19	1	11	407	1	16		
1989	:	:	86	-	42	0	1	32	1	16	419	-	27		
1990	:	:	:	-	-	0	2	45	-	14	-	2	11		
FINAL STOCKS												STOCKS FINALS			
1988	:	:	-*	-*	7	:	-	:	-	-	-	-	-		
1989	:	:	:	:	:	:	:	:	:	:	:	:	:		
1990	:	:	:	:	:	:	:	:	:	:	:	:	:		
CHANGE IN STOCKS												VARIATION DES STOCKS			
1988	1:	1:	-*	1	-	-	-	-	-	-	-	-	-		
1989	1:	1:	-	-0	1	-	-	-	-	-	-	-	-		
1990	:	:	:	0	-	-	-	1	-	-	-	-	-		
TOTAL DOMESTIC USES												UTILISATION INTERIEURE TOTALE			
1988	4566	3850	140	74	980	126	637	923	38	649	166	79	755		
1989	:	:	125	81	950	126	623	884	35	591	146	83	:		
1990	:	:	:	72	956	122	645	849	35	562	-	84	:		
LOSSES												PERTES			
1988	18:	10:	-*	-	-	1	-	7	-	2	-	8	-		
1989	22:	14:	-	-	-	1	-	7	-	1	-	8	5		
1990	:	:	:	-	-	1	-	7	-	1	-	8	-		
ANIMAL FEED												ALIMENTATION ANIMALE			
1988	:	:	-*	-	-	-	-	-	-	-	-	-	:		
1989	:	:	-	-	-	-	-	-	-	-	-	-	:		
1990	:	:	:	-	-	-	-	-	-	-	-	-	:		
INDUSTRIAL USES												USAGES INDUSTRIELS			
1988	18:	12:	-	-	-	-	5	7	-	-	-	-	5		
1989	19:	13:	-	-	-	-	6	7	-	-	-	-	6		
1990	:	:	:	-	-	-	6	7	-	-	-	-	6		
HUMAN CONSUMPTION 1)												CONSOMMATION HUMAINE 1)			
1988	4530	3828	140	74	980	124	631	909	38	647	166	71	750		
1989	4277	3586	125	81	950	124	617	871	35	590	146	74	664		
1990	:	:	:	72	956	121	639	842	35	562	-	75	718		
SELF-SUFFICIENCY (%)												AUTO-APPROVISIONNEMENT (%)			
1988	101,2	101,6	118,4	98,2	70,9	98,8	98,9	95,2	89,5	94,9	359,0	101,3	96,6		
1989	:	:	127,8	-	-	98,5	95,2	96,6	88,6	93,2	404,8	100,0	:		
1990	:	:	:	103,9	70,3	98,5	96,2	97,6	88,6	94,8	-	100,0	:		
HUMAN CONSUMPTION (KG/HEAD/YEAR)												CONSOMMATION HUMAINE (KG/TETE/AN)			
1988	14,0	13,9	13,6	14,3	16,0	12,4	16,3	16,3	10,7	11,3	11,2	6,9	13,1		
1989	13,1	13,0	12,2	15,8	15,3	12,4	15,9	15,5	10,0	10,3	9,8	7,2	11,6		
1990	:	:	:	13,9	15,2	11,9	16,4	14,9	10,0	9,7	-	7,2	12,5		

1) QUANTITIES AVAILABLE FOR CONSUMPTION

1) QUANTITES DISPONIBLES POUR LA CONSOMMATION

## ES Clasificación de las publicaciones de Eurostat

### TEMA

- 1 Estadísticas generales (azul oscuro)
- 2 Economía y finanzas (violeta)
- 3 Población y condiciones sociales (amarillo)
- 4 Energía e industria (azul claro)
- 5 Agricultura, silvicultura y pesca (verde)
- 6 Comercio exterior (rojo)
- 7 Servicios y transportes (naranja)
- 8 Medio ambiente (turquesa)
- 9 Diversos (marrón)

### SERIE

- A Anuarios
- B Coyuntura
- C Cuentas, encuestas y estadísticas
- D Estudios y análisis
- E Métodos
- F Estadísticas rápidas

## GR Ταξινόμηση των δημοσιεύσεων της Eurostat

### ΘΕΜΑ

- 1 Γενικές στατιστικές (βαθύ μπλε)
- 2 Οικονομία και δημοσιονομικά (βιολετί)
- 3 Πληθυσμός και κοινωνικές συνθήκες (κίτρινο)
- 4 Ενέργεια και βιομηχανία (μπλε)
- 5 Γεωργία, δάση και αλιεία (πράσινο)
- 6 Εξωτερικό εμπόριο (κόκκινο)
- 7 Υπηρεσίες και μεταφορές (πορτοκαλί)
- 8 Περιβάλλον (τουρκουάζ)
- 9 Διάφορα (καφέ)

### ΣΕΙΡΑ

- A Επετηρίδες
- B Συγκυρία
- C Λογορισμοί, έρευνες και στατιστικές
- D Μελέτες και αναλύσεις
- E Μέθοδοι
- F Ταχείες στατιστικές

## IT Classificazione delle pubblicazioni dell'Eurostat

### TEMA

- 1 Statistiche generali (blu)
- 2 Economia e finanze (viola)
- 3 Popolazione e condizioni sociali (giallo)
- 4 Energia e industria (azzurro)
- 5 Agricoltura, foreste e pesca (verde)
- 6 Commercio estero (rosso)
- 7 Servizi e trasporti (arancione)
- 8 Ambiente (turchese)
- 9 Diversi (marrone)

### SERIE

- A Annuari
- B Tendenze congiunturali
- C Conti, indagini e statistiche
- D Studi e analisi
- E Metodi
- F Note rapide

## DA Klassifikation af Eurostats publikationer

### EMNE

- 1 Almene statistikker (mørkeblå)
- 2 Økonomi og finanser (violet)
- 3 Befolkning og sociale forhold (gul)
- 4 Energi og industri (blå)
- 5 Landbrug, skovbrug og fiskeri (grøn)
- 6 Udenrigshandel (rød)
- 7 Tjenesteydelser og transport (orange)
- 8 Miljø (turkis)
- 9 Diverse statistikker (brun)

### SERIE

- A Årbøger
- B Konjunkturoversigter
- C Regnskaber, tællinger og statistikker
- D Undersøgelser og analyser
- E Metoder
- F Ekspresoversigter

## EN Classification of Eurostat publications

### THEME

- 1 General statistics (midnight blue)
- 2 Economy and finance (violet)
- 3 Population and social conditions (yellow)
- 4 Energy and industry (blue)
- 5 Agriculture, forestry and fisheries (green)
- 6 Foreign trade (red)
- 7 Services and transport (orange)
- 8 Environment (turquoise)
- 9 Miscellaneous (brown)

### SERIES

- A Yearbooks
- B Short-term trends
- C Accounts, surveys and statistics
- D Studies and analyses
- E Methods
- F Rapid reports

## NL Classificatie van de publicaties van Eurostat

### ONDERWERP

- 1 Algemene statistiek (donkerblauw)
- 2 Economie en financiën (paars)
- 3 Bevolking en sociale voorwaarden (geel)
- 4 Energie en industrie (blauw)
- 5 Landbouw, bosbouw en visserij (groen)
- 6 Buitenlandse handel (rood)
- 7 Diensten en vervoer (oranje)
- 8 Milieu (turkoois)
- 9 Diverse statistieken (bruin)

### SERIE

- A Jaarboeken
- B Conjunctuur
- C Rekeningen, enquêtes en statistieken
- D Studies en analyses
- E Methoden
- F Spedberichten

## DE Gliederung der Veröffentlichungen des Eurostat

### THEMENKREIS

- 1 Allgemeine Statistik (Dunkelblau)
- 2 Wirtschaft und Finanzen (Violett)
- 3 Bevölkerung und soziale Bedingungen (Gelb)
- 4 Energie und Industrie (Blau)
- 5 Land- und Forstwirtschaft, Fischerei (Grün)
- 6 Außenhandel (Rot)
- 7 Dienstleistungen und Verkehr (Orange)
- 8 Umwelt (Türkis)
- 9 Verschiedenes (Braun)

### REIHE

- A Jahrbücher
- B Konjunktur
- C Konten, Erhebungen und Statistiken
- D Studien und Analysen
- E Methoden
- F Schnellberichte

## FR Classification des publications d'Eurostat

### THÈME

- 1 Statistiques générales (bleu nuit)
- 2 Économie et finances (violet)
- 3 Population et conditions sociales (jaune)
- 4 Énergie et industrie (bleu)
- 5 Agriculture, sylviculture et pêche (vert)
- 6 Commerce extérieur (rouge)
- 7 Services et transports (orange)
- 8 Environnement (turquoise)
- 9 Divers (brun)

### SÉRIE

- A Annuaires
- B Conjoncture
- C Comptes, enquêtes et statistiques
- D Études et analyses
- E Méthodes
- F Statistiques rapides

## PT Classificação das publicações do Eurostat

### TEMA

- 1 Estatísticas gerais (azul escuro)
- 2 Economia e finanças (violeta)
- 3 População e condições sociais (amarelo)
- 4 Energia e indústria (azul)
- 5 Agricultura, silvicultura e pesca (verde)
- 6 Comércio externo (vermelho)
- 7 Serviços e transportes (laranja)
- 8 Ambiente (turquesa)
- 9 Diversos (castanho)

### SÉRIE

- A Anuários
- B Conjuntura
- C Contas, inquéritos e estatísticas
- D Estudos e análises
- E Métodos
- F Estatísticas rápidas









**Venta y suscripciones • Salg og abonnement • Verkauf und Abonnement • Πωλήσεις και συνδρομές  
Sales and subscriptions • Vente et abonnements • Vendita e abbonamenti  
Verkoop en abonnementen • Venda e assinaturas**

**BELGIQUE / BELGIË**

**Monteur belge /  
Belgisch Staatsblad**  
Rue de Louvain 42 / Leuvenseweg 42  
1000 Bruxelles / 1000 Brussel  
Tél. (02) 512 00 26  
Fax 511 01 84  
CCP / Postrekening 000-2005502-27

Autres distributeurs /  
Overige verkooppunten

**Librairie européenne/  
Europese Boekhandel**  
Avenue Albert Jonnart 50 /  
Albert Jonnartlaan 50  
1200 Bruxelles / 1200 Brussel  
Tél. (02) 734 02 81  
Fax 735 08 60

**Jean De Lannoy**  
Avenue du Roi 202 / Koningslaan 202  
1060 Bruxelles / 1060 Brussel  
Tél. (02) 538 51 69  
Télex 63220 UNBOOK B  
Fax (02) 538 08 41

**CREDOC**  
Rue de la Montagne 34 / Bergstraat 34  
Bte 11 / Bus 11  
1000 Bruxelles / 1000 Brussel

**DANMARK**

**J. H. Schultz Information A/S**  
**EF-Publikationer**  
Ottillavej 18  
2500 Valby  
Tlf. 36 44 22 66  
Fax 36 44 01 41  
Girokonto 6 00 08 86

**BR DEUTSCHLAND**

**Bundesanzeiger Verlag**  
Breite Straße  
Postfach 10 80 06  
5000 Köln 1  
Tel. (02 21) 20 29-0  
Fax 36 44 01 41  
Télex ANZEIGER BONN 8 882 595  
Fax 20 29 278

**GREECE**

**G.C. Eleftheroudakis SA**  
International Bookstore  
Nikis Street 4  
10563 Athens  
Tel. (01) 322 63 23  
Télex 219410 ELEF  
Fax 323 98 21

**ESPAÑA**

**Boletín Oficial del Estado**  
Trafalgar, 27  
28010 Madrid  
Tel. (91) 44 82 135  
**Mundi-Premsa Libros, S.A.**  
Castelló, 37  
28001 Madrid  
Tel. (91) 431 33 99 (Libros)  
431 32 22 (Suscripciones)  
435 36 37 (Dirección)  
Télex 49370-MPLI-E  
Fax (91) 575 39 98

Sucursal:  
**Librería Internacional AEDOS**  
Consejo de Ciento, 391  
08009 Barcelona  
Tel. (93) 301 86 15  
Fax (93) 317 01 41

**Librería de la Generalitat  
de Catalunya**  
Rambles dels Estudis, 118 (Palau Moja)  
08002 Barcelona  
Tel. (93) 302 68 35  
302 64 62  
Fax (93) 302 12 99

**FRANCE**

**Journal officiel  
Service des publications  
des Communautés européennes**  
26, rue Desaix  
75727 Paris Cedex 15  
Tél. (1) 40 58 75 00  
Fax (1) 40 58 75 74

**IRELAND**

**Government Publications  
Sales Office**  
Sun Alliance House  
Molesworth Street  
Dublin 2  
Tel. (1) 71 03 09

or by post

**Government Stationery Office  
EEC Section**  
6th floor  
Bishop Street  
Dublin 8  
Tel. (1) 78 16 66  
Fax (1) 78 06 45

**ITALIA**

**Licosa Spa**  
Via Benedetto Fortini, 120/10  
Casella postale 552  
50125 Firenze  
Tel. (055) 64 54 15  
Fax 64 12 57  
Telex 570466 LICOSA I  
CCP 343 509

Subagenti:  
**Libreria scientifica  
Lucio de Blasio - AEIOU**  
Via Meravigli, 16  
20123 Milano  
Tel. (02) 80 76 79

**Herder Editrice e Libreria**  
Piazza Montecitorio, 117-120  
00186 Roma  
Tel. (06) 679 46 28/679 53 04  
**Libreria giuridica**  
Via XII Ottobre, 172/R  
16121 Genova  
Tel. (010) 59 56 93

**GRAND-DUCHÉ DE LUXEMBOURG**

**Messageries Paul Kraus**  
11, rue Christophe Plantin  
2339 Luxembourg  
Tél. 499 88 88  
Télex 2515  
Fax 499 88 84 44  
CCP 49242-63

**NEDERLAND**

**SDU Overheidsinformatie**  
Externe Fondsen  
Postbus 20014  
2500 EA 's-Gravenhage  
Tel. (070) 37 89 911  
Fax (070) 34 75 778

**PORTUGAL**

**Imprensa Nacional**  
Casa da Moeda, EP  
Rua D. Francisco Manuel de Melo, 5  
1092 Lisboa Codex  
Tel. (01) 69 34 14

**Distribuidora de Livros  
Bertrand, Ld.ª**

**Grupo Bertrand, SA**  
Rua das Terras dos Vales, 4-A  
Apartado 37  
2700 Amadora Codex  
Tel. (01) 49 59 050  
Telex 15798 BERDIS  
Fax 49 60 255

**UNITED KINGDOM**

**HMSO Books (PC 16)**  
HMSO Publications Centre  
51 Nine Elms Lane  
London SW8 5DR  
Tel. (071) 873 2000  
Fax GP3 873 8463  
Telex 29 71 138

**ÖSTERREICH**

**Manz'sche Verlags-  
und Universitätsbuchhandlung**  
Kohlmarkt 16  
1014 Wien  
Tel. (0222) 531 61-0  
Telex 11 25 00 BOX A  
Fax (0222) 531 61-81

**SUOMI**

**Akateeminen Kirjakauppa**  
Keskuskatu 1  
PO Box 128  
00101 Helsinki  
Tel. (0) 121 41  
Fax (0) 121 44 41

**NORGE**

**Narvesen Information center**  
Bertrand Narvesens vei 2  
PO Box 6125 Etterstad  
0602 Oslo 6  
Tel. (2) 57 33 00  
Telex 79668 NIC N  
Fax (2) 68 19 01

**SVERIGE**

**BTJ**  
Box 200  
22100 Lund  
Tel. (046) 18 00 00  
Fax (046) 18 01 25

**SCHWEIZ / SUISSE / SVIZZERA**

**OSEC**  
Stampfenbachstraße 85  
8035 Zürich  
Tel. (01) 365 54 49  
Fax (01) 365 54 11

**ČESKOSLOVENSKO**

**NIS**  
Havelkova 22  
13000 Praha 3  
Tel. (02) 235 84 46  
Fax 42-2-264775

**MAGYARORSZÁG**

**Agroinform**  
Budapest I. Kir.  
Attila út 93  
1012 Budapest  
Tel. (1) 56 82 11  
Telex (22) 4717 AGINF H-61

**POLAND**

**Business Foundation**  
ul. Krucza 38/42  
00-512 Warszawa  
Tel. (22) 21 99 93, 628-28-82  
International Fax&Phone  
(0-39) 12-00-77

**YUGOSLAVIA**

**Privredni Vjesnik**  
Bulevar Lenjina 171/XIV  
11070 Beograd  
Tel. (11) 123 23 40

**CYPRUS**

**Cyprus Chamber of Commerce and  
Industry**  
Chamber Building  
38 Grivas Dhigenis Ave  
3 Dalgiorgis Street  
PO Box 1455  
Nicosia  
Tel. (2) 449500/462312  
Fax (2) 458630

**TÜRKIYE**

**Pres Gazete Kitap Dergisi  
Pazarlama Dağıtım Ticaret ve Sanayi  
AŞ**  
Narlıbahçe Sokak N. 15  
İstanbul-Çağaloğlu  
Tel. (1) 520 92 96 - 528 55 66  
Fax 520 64 57  
Telex 23822 DSVO-TR

**AUTRES PAYS  
OTHER COUNTRIES  
ANDERE LÄNDER**

**Office des publications officielles  
des Communautés européennes**  
2, rue Mercier  
2985 Luxembourg  
Tél. 49 92 81  
Télex PUBOF LU 1324 b  
Fax 48 85 73  
CC bancaire BIL 8-109/6003/700

**CANADA**

**Renouf Publishing Co. Ltd**  
Mail orders — Head Office:  
1294 Algoma Road  
Ottawa, Ontario K1B 3W8  
Tel. (613) 741 43 33  
Fax (613) 741 54 39  
Telex 0534783

Ottawa Store:  
61 Sparks Street  
Tel. (613) 238 89 85

Toronto Store:  
211 Yonge Street  
Tel. (416) 363 31 71

**UNITED STATES OF AMERICA**

**UNIPUB**  
4611-F Assembly Drive  
Lanham, MD 20706-4391  
Tel. Toll Free (800) 274 4888  
Fax (301) 459 0056

**AUSTRALIA**

**Hunter Publications**  
58A Gipps Street  
Collingwood  
Victoria 3066

**JAPAN**

**Kinokuniya Company Ltd**  
17-7 Shinjuku 3-Chome  
Shinjuku-ku  
Tokyo 160-81  
Tel. (03) 3439-0121

**Journal Department**  
PO Box 55 Chitose  
Tokyo 156  
Tel. (03) 3439-0124

Preis in Luxemburg (ohne MwSt.) / Price (excluding VAT) in Luxembourg / Prix au Luxembourg, TVA exclue  
Einzelpreis / Single copy / Prix par numéro ECU 17  Abonnement / Subscription ECU 61,50



OFICINA DE PUBLICACIONES OFICIALES DE LAS COMUNIDADES EUROPEAS  
KONTOR ET FOR DE EUROPÆISKE FÆLLESSKABERS OFFICIELLE PUBLIKATIONER  
AMT FÜR AMTLICHE VERÖFFENTLICHUNGEN DER EUROPÄISCHEN GEMEINSCHAFTEN  
ΥΠΗΡΕΣΙΑ ΕΠΙΣΗΜΩΝ ΕΚΔΟΣΕΩΝ ΤΩΝ ΕΥΡΩΠΑΪΚΩΝ ΚΟΙΝΟΤΗΤΩΝ  
OFFICE FOR OFFICIAL PUBLICATIONS OF THE EUROPEAN COMMUNITIES  
OFFICE DES PUBLICATIONS OFFICIELLES DES COMMUNAUTÉS EUROPÉENNES  
UFFICIO DELLE PUBBLICAZIONI UFFICIALI DELLE COMUNITÀ EUROPEE  
BUREAU VOOR OFFICIËLE PUBLIKATIES DER EUROPESE GEMEENSCHAPPEN  
SERVIÇO DAS PUBLICAÇÕES OFICIAIS DAS COMUNIDADES EUROPEIAS



CA-BF-91-003-3A-C