

Survey of cattle populations in May/June 2000 and production forecasts for 2001¹

Francis Weiler, Robert Poschacher

According to the market forecasts presented by the Member States, cattle production in the European Union (EU-15) fell to 28.4 million head in 2000, a decline of 0.1% compared with 1999. In 2001 there is expected to be a further decline of 0.6% compared with 2000. EU cattle production for 2001 is thus forecast to be 28.2 million head. An analysis of cattle population levels also reveals a downward trend: in 2000 the EU had 83.2 million head of cattle, representing a decline of 5 % compared with 1996.

Cattle populations continue to decline in 2000

The downward trend in cattle populations continued in 2000. Compared with 1999, the total cattle population fell by 0.8% to 83.2 million head, which - according to the FAO - corresponds to 6.2% of the total world cattle population of 1.34 billion head. Denmark, the Netherlands and Finland saw the highest percentage falls in populations. Looking at the individual categories, it can be seen that the decline was evenly spread across the board. The largest fall was for cows (-1.3 %).

A slow but steady decline in cattle production

EU cattle production continues to decline slightly. Production is expected to be 28.2 million head in 2001, representing a decline of 4.4% compared with 1997. Looking at the seasonal components of cattle production, it can be seen that in the second half of the year production is always higher than in the first half (the average difference was 5.1% between 1997 and 2001).

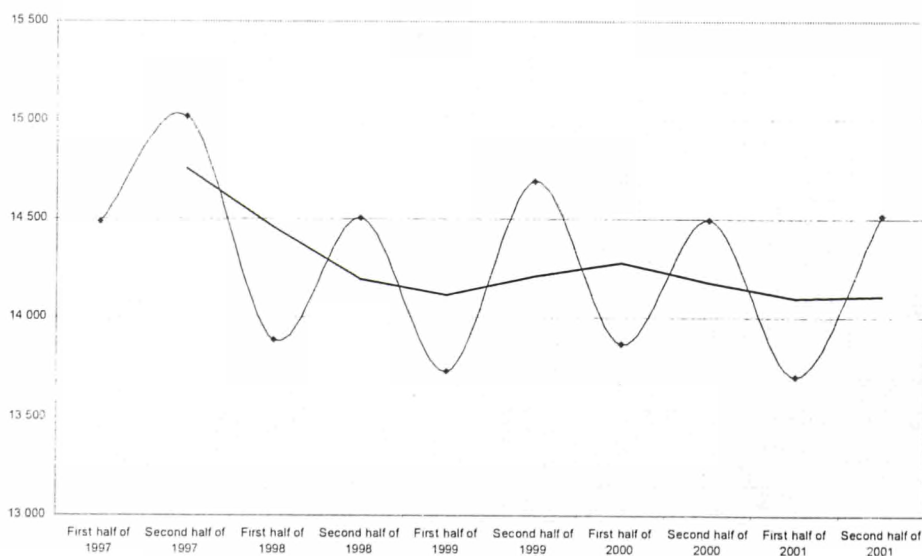

Figure 1: Cattle production of the EU from 1997 to 2001

¹ Attention: The new cases of BSE in some countries have not been taken into account for the calculations of the forecasts.

Statistics
in focus

AGRICULTURE AND
FISHERIES

THEME 5 – 21/2000

AGRICULTURE

Contents

Cattle populations continue to decline in 2000..... 1

A slow but steady decline in cattle production 1



Manuscript completed on: 27.10.2000
ISSN 1562-1340
Catalogue number: CA-NN-00-021-EN-C
Price in Luxembourg per single copy
(excl. VAT): EUR 6

© European Communities, 2000

RINDERBESTAND

MAI / JUNI
1000 STÜCK

BOVINE LIVESTOCK

MAY / JUNE
1000 HEAD

EFFECTIFS BOVINS

MAI / JUIN
1000 TETES

	EU-15	EUR-11	B	DK	D	EL	E	F	IRL	I	L	NL	A	P	FIN	S	UK	
1 INSGESAMT	TOTAL																	TOTAL
1996	87.661,9	71.144,9	3.242,6	2.094,0	15.965,0	593,0	5.947,0	21.626,0	7.423,0	7.361,0	217,0	4.552,0	2.319,6	1.346,0	1.145,6	1.790,4	12.039,7	1996
1997	85.914,3	69.902,0	3.157,0	2.003,0	15.612,2	596,0	5.950,0	20.887,0	7.659,8	7.309,0	211,8	4.411,0	2.238,2	1.323,6	1.142,4	1.780,8	11.632,5	1997
1998	85.276,2	69.465,0	3.092,1	1.977,0	15.169,8	577,0	6.249,0	20.713,0	7.794,4	7.333,0	208,8	4.277,0	2.187,2	1.323,6	1.117,1	1.738,4	11.518,8	1998
1999	83.929,8 e	68.338,5 e	3.085,2	1.887,0	14.818,8	567,9 e	6.163,0	20.494,0	7.571,5	7.261,0	207,9	4.178,0	2.169,7	1.302,7 e	1.086,8	1.713,0	11.423,4	1999
2000	83.228,1 e	67.808,2 e	3.045,1	1.850,0	14.564,6	563,1 e	6.089,0	20.589,0	7.508,2 e	7.245,0	203,6	4.058,0	2.156,8	1.291,8 e	1.057,1	1.683,9	11.322,8	2000
%00/99	-0,8 e	-0,8 e	-1,3	-2,0	-1,7	-0,8 e	-1,2	0,5	-0,8 e	-0,2	-2,0	-2,9	-0,6	-0,8 e	-2,7	-1,7	-0,9	%00/99
1.1 RINDER VON WENIGER ALS 1 JAHR	BOVINES LESS THAN 1 YEAR OLD																	BOVINS DE MOINS DE 1 AN
1996	25.866,3	21.107,6	1.046,7	757,0	5.151,9	168,0	1.975,0	5.687,0	1.855,1	2.215,0	58,9	1.642,0	690,7	378,8	406,5	543,1	3.290,6	1996
1997	25.467,0	20.936,9	989,3	709,0	5.009,7	172,0	2.028,0	5.631,0	1.941,9	2.268,0	56,9	1.587,0	652,2	371,1	401,8	529,9	3.119,2	1997
1998	25.087,3	20.654,5	979,8	692,0	4.828,7	155,0	2.231,0	5.407,0	1.969,1	2.250,0	55,4	1.524,0	640,1	371,1	398,3	508,6	3.077,2	1998
1999	24.657,2 e	20.347,1 e	977,0	654,0	4.727,6	152,3 e	2.233,0	5.433,0	1.825,3	2.203,0	55,4	1.515,0	633,9	364,7 e	379,2	499,4	3.004,4	1999
2000	24.447,8 e	20.079,3 e	949,7	653,0	4.631,1	151,0 e	2.060,0	5.510,0	1.809,8 e	2.191,0	54,4	1.502,0	645,3	361,6 e	364,3	500,2	3.064,2	2000
%00/99	-0,8 e	-1,3 e	-2,8	-0,2	-2,0	-0,8 e	-7,7	1,4	-0,8 e	-0,5	-1,7	-0,9	1,8	-0,8 e	-3,9	0,2	2,0	%00/99
1.1.1 SCHLACHTKÄLBER	CALVES FOR SLAUGHTER																	VEAUX DE BOUCHERIE
1996	3.588,6	3.482,5	177,3	6,0	164,3	60,0	1.257,0	728,0	0,0	342,0	1,9	678,0	58,3	64,7	11,0	23,5	16,6	1996
1997	3.659,0	3.540,7	170,3	6,0	201,1	58,0	1.288,0	704,0	0,0	336,0	3,9	704,0	60,5	64,8	8,0	28,0	26,3	1997
1998	3.811,4	3.701,1	177,7	6,0	158,1	38,0	1.437,0	685,0	0,0	410,0	3,6	710,0	47,9	64,8	7,1	22,0	44,3	1998
1999	:	:	170,5	6,0	158,4	:	1.484,0	664,0	0,0	420,0	4,5	764,0	46,0	:	7,2	26,6	38,1	1999
2000	:	:	162,3	6,0	145,0	:	1.305,0	694,0	:	408,0	4,3	780,0	55,6	:	7,0	26,9	32,7	2000
%00/99	:	:	-4,8	0,0	-8,4	:	-12,1	4,5	:	-2,9	-5,1	2,1	21,0	:	-2,8	1,1	-14,2	%00/99
1.1.2 ANDERE MÄNNLICHE	OTHER MALE																	AUTRES MALES
1996	9.985,8	7.785,1	326,9	337,0	2.309,3	57,0	207,0	2.129,0	967,5	947,0	21,2	205,0	308,3	156,0	208,0	253,4	1.553,3	1996
1997	9.678,8	7.695,8	301,9	305,0	2.204,9	57,0	247,0	2.086,0	1.014,5	997,0	19,3	184,0	283,8	150,7	206,8	241,8	1.379,2	1997
1998	9.304,0	7.416,6	296,4	288,0	2.153,8	62,0	247,0	1.996,0	1.044,6	870,0	18,3	157,0	283,2	150,7	199,5	233,8	1.303,6	1998
1999	:	:	294,3	268,0	1.911,9	:	215,0	1.998,0	954,5	806,0	18,5	128,0	277,0	:	190,2	225,1	1.282,4	1999
2000	:	:	284,2	288,0	1.918,4	:	240,0	2.037,0	:	802,0	18,1	120,0	285,2	:	183,4	223,3	1.399,8	2000
%00/99	:	:	-3,4	7,5	0,3	:	11,6	2,0	:	-0,5	-1,9	-6,3	3,0	:	-3,6	-0,8	9,2	%00/99
1.1.3 ANDERE WEIBLICHE	OTHER FEMALE																	AUTRES FEMELLES
1996	12.291,9	9.840,0	542,5	414,0	2.678,3	51,0	511,0	2.830,0	887,6	926,0	35,8	759,0	324,2	158,1	187,5	266,2	1.720,7	1996
1997	12.129,2	9.700,4	517,1	398,0	2.603,7	57,0	493,0	2.841,0	927,4	935,0	33,7	699,0	307,9	155,6	187,0	260,1	1.713,7	1997
1998	11.971,9	9.536,8	505,7	398,0	2.516,9	55,0	547,0	2.726,0	924,5	970,0	33,5	657,0	309,0	155,6	191,7	252,8	1.729,3	1998
1999	:	:	512,2	380,0	2.657,3	:	534,0	2.771,0	870,8	977,0	32,4	623,0	310,9	:	181,8	247,7	1.683,9	1999
2000	:	:	503,2	359,0	2.567,6	:	515,0	2.779,0	:	981,0	32,0	602,0	304,5	:	173,9	250,0	1.631,8	2000
%00/99	:	:	-1,8	-5,5	-3,4	:	-3,6	0,3	:	0,4	-1,2	-3,4	-2,1	:	-4,3	0,9	-3,1	%00/99
1.2 RINDER VON 1 BIS UNTER 2 JAHREN	BOVINES AGED BETWEEN 1 AND 2 YEARS																	BOVINS DE 1 A MOINS DE 2 ANS
1996	18.951,3	14.942,0	691,3	403,0	3.773,3	104,0	687,0	4.298,0	1.816,1	1.639,0	49,0	917,0	554,7	233,2	283,4	478,9	3.023,4	1996
1997	18.651,1	14.670,0	670,8	392,0	3.661,0	104,0	710,0	4.089,0	1.911,5	1.627,0	49,3	912,0	532,0	228,9	278,5	476,3	3.008,8	1997
1998	18.402,5	14.504,0	642,1	388,0	3.563,0	95,0	690,0	4.094,0	1.973,6	1.646,0	48,5	846,0	502,3	228,9	269,6	471,4	2.944,1	1998
1999	17.933,4 e	14.107,7 e	628,6	357,0	3.459,7	92,6 e	673,0	4.045,0	1.892,3	1.584,0	47,4	792,0	495,8	223,1 e	266,9	459,0	2.917,1	1999
2000	17.773,3 e	14.013,3 e	617,9	346,0	3.416,9	91,8 e	740,0	4.046,0	1.875,4 e	1.565,0	46,8	752,0	471,0	221,1 e	261,3	447,1	2.875,2	2000
%00/99	-0,9 e	-0,7 e	-1,7	-3,1	-1,2	-0,9 e	10,0	0,0	-0,9 e	-1,2	-1,3	-5,1	-5,0	-0,9 e	-2,1	-2,6	-1,4	%00/99
1.2.1 MAENNLICHE	MALE																	MALES
1996	7.082,5	5.645,6	206,7	52,0	1.467,4	59,0	112,0	1.406,0	1.033,7	753,0	16,2	177,0	253,6	110,4	109,6	205,1	1.120,8	1996
1997	6.919,7	5.468,0	196,9	47,0	1.336,7	57,0	134,0	1.272,0	1.100,0	787,0	16,7	174,0	231,5	107,6	111,6	203,1	1.144,6	1997
1998	6.872,0	5.420,7	185,5	50,0	1.283,0	54,0	127,0	1.314,0	1.137,8	770,0	17,2	157,0	215,1	107,6	106,5	204,1	1.143,2	1998
1999	:	:	186,8	43,0	1.249,1	:	118,0	1.297,0	1.095,1	700,0	16,6	133,0	209,5	:	107,7	197,1	1.108,2	1999
2000	:	:	175,5	43,0	1.244,1	:	151,0	1.281,0	:	669,0	16,4	115,0	192,2	:	104,5	190,8	1.120,8	2000
%00/99	:	:	-6,0	0,0	-0,4	:	28,0	-1,2	:	-4,4	-1,6	-13,5	-8,3	:	-3,0	-3,2	1,1	%00/99

nicht verfügbar
p vorläufige Angabe
e Eurostat Schätzung

unavailable
p provisional data
e estimated by Eurostat

donnée non disponible
p donnée provisoire
e estimé par Eurostat

RINDERBESTAND
MAI / JUNI
1000 STÜCK
BOVINE LIVESTOCK
MAY / JUNE
1000 HEAD
EFFECTIFS BOVINS
MAI / JUIN
1000 TETES

	EU-15	EUR-11	B	DK	D	EL	E	F	IRL	I	L	NL	A	P	FIN	S	UK	
1.2.2 WEIBLICHE SCHLACHTTIERE	FEMALE FOR SLAUGHTER																FEMELLES DE BOUCHERIE	1.2.2
1996	2.284,7	1.446,0	63,4	14,0	271,7	11,0	47,0	396,0	370,9	157,0	3,1	60,0	32,6	24,7	19,5	24,8	788,9	1996
1997	2.166,4	1.362,9	58,2	14,0	272,8	7,0	58,0	307,0	393,7	140,0	2,7	54,0	35,8	23,6	17,0	27,9	754,7	1997
1998	2.202,4	1.402,6	46,9	14,0	268,3	6,0	42,0	319,0	439,5	164,0	2,3	50,0	32,3	23,6	14,7	29,4	750,4	1998
1999	:	:	33,7	14,0	258,4	:	53,0	317,0	441,9	165,0	2,9	41,0	32,0	:	11,2	29,2	773,8	1999
2000	:	:	37,7	14,0	257,5	:	75,0	303,0	:	160,0	3,0	45,0	30,6	:	10,9	32,9	781,7	2000
%00/99	:	:	11,7	0,0	-0,4	:	41,5	-4,4	:	-3,0	2,1	9,8	-4,5	:	-2,7	12,7	1,0	%00/99
1.2.3 ANDERE WEIBLICHE	OTHER FEMALE																AUTRES FEMELLES	1.2.3
1996	9.584,1	7.850,5	421,2	337,0	2.034,2	34,0	528,0	2.496,0	411,5	729,0	29,7	680,0	268,5	98,1	154,3	249,0	1.113,6	1996
1997	9.565,0	7.839,1	415,7	331,0	2.051,5	40,0	518,0	2.510,0	417,8	700,0	29,8	684,0	264,7	97,7	149,9	245,3	1.109,6	1997
1998	9.328,1	7.680,6	409,7	324,0	2.011,7	35,0	521,0	2.461,0	396,3	712,0	28,9	639,0	254,9	97,7	148,4	237,9	1.050,6	1998
1999	:	:	408,0	300,0	1.952,2	:	502,0	2.431,0	355,3	719,0	27,9	618,0	254,2	:	148,0	232,7	1.035,1	1999
2000	:	:	404,6	289,0	1.915,3	:	514,0	2.462,0	:	736,0	27,5	592,0	248,2	:	145,9	223,4	972,6	2000
%00/99	:	:	-0,8	-3,7	-1,9	:	2,4	1,3	:	2,4	-1,5	-4,2	-2,3	:	-1,4	-4,0	-6,0	%00/99
1.3 RINDER VON 2 JAHREN UND DARÜBER	BOVINES OF 2 YEARS AND OVER																BOVINS DE 2 ANS ET PLUS	1.3
1996	42.736,4	34.987,3	1.504,6	934,0	7.039,8	321,0	3.285,0	11.641,0	3.751,8	3.399,0	109,2	1.993,0	1.074,2	734,0	455,7	768,4	5.725,7	1996
1997	41.646,2	34.145,1	1.496,9	902,0	6.941,5	320,0	3.212,0	11.167,0	3.806,4	3.264,0	105,7	1.912,0	1.054,0	723,6	462,1	774,6	5.504,5	1997
1998	41.621,4	34.141,5	1.470,2	897,0	6.778,0	327,0	3.328,0	11.212,0	3.851,7	3.272,0	104,9	1.907,0	1.044,8	723,6	449,2	758,4	5.497,5	1998
1999	41.172,6 e	33.716,7 e	1.479,6	876,0	6.631,6	323,5 e	3.257,0	11.016,0	3.853,9	3.306,0	105,1	1.871,0	1.040,1	715,8 e	440,7	754,6	5.501,9	1999
2000	40.813,0 e	33.521,3 e	1.477,5	851,0	6.516,6	320,6 e	3.289,0	11.033,0	3.820,2 e	3.297,0	102,4	1.804,0	1.040,5	709,5 e	431,5	736,6	5.383,4	2000
%00/99	-0,9 e	-0,6 e	-0,1	-2,9	-1,7	-0,9 e	1,0	0,2	-0,9 e	-0,3	-2,5	-3,6	0,0	-0,9 e	-2,1	-2,4	-2,2	%00/99
1.3.1 MÄNNLICHE	MALE																MÂLES	1.3.1
1996	2.462,7	1.957,6	46,1	12,0	168,2	8,0	110,0	648,0	798,9	95,0	5,0	20,0	28,2	33,1	5,1	27,4	457,7	1996
1997	2.176,6	1.743,6	43,5	11,0	146,5	6,0	98,0	514,0	763,9	93,0	5,6	17,0	23,0	30,1	8,9	25,5	390,5	1997
1998	2.271,4	1.815,6	39,8	10,0	136,1	10,0	97,0	571,0	791,4	95,0	5,3	16,0	25,7	30,1	8,3	27,6	408,2	1998
1999	:	:	43,7	10,0	158,7	:	99,0	503,0	831,1	92,0	4,8	19,0	23,5	:	10,4	29,5	408,1	1999
2000	:	:	43,1	11,0	165,7	:	102,0	500,0	:	93,0	4,3	20,0	24,0	:	11,0	31,0	419,3	2000
%00/99	:	:	-1,5	10,0	4,4	:	3,0	-0,6	:	1,1	-9,8	5,3	2,3	:	5,8	5,1	2,7	%00/99
1.3.2 FÄRSEN	HEIFERS																GENISSES	1.3.2
1996	6.469,8	5.430,5	324,4	97,0	997,5	15,0	217,0	2.457,0	539,8	471,0	24,5	179,0	136,4	56,5	27,3	110,6	816,7	1996
1997	6.224,4	5.230,6	318,4	96,0	1.018,9	12,0	218,0	2.248,0	550,0	440,0	23,1	190,0	138,3	55,9	29,9	112,1	773,7	1997
1998	6.217,3	5.292,8	271,8	96,0	1.020,2	14,0	182,0	2.361,0	534,8	535,0	23,0	137,0	144,9	55,9	27,2	111,8	702,7	1998
1999	:	:	268,7	104,0	938,0	:	203,0	2.216,0	555,4	537,0	23,1	132,0	137,9	:	28,3	111,8	729,1	1999
2000	:	:	271,4	104,0	947,4	:	213,0	2.235,0	:	551,0	22,5	121,0	143,9	:	20,7	110,7	731,8	2000
%00/99	:	:	1,0	0,0	1,0	:	4,9	0,9	:	2,6	-2,6	-8,3	4,3	:	-26,9	-1,0	0,4	%00/99
1.3.2.1 ZUM SCHLACHTEN	HEIFERS FOR SLAUGHTER																GENISSES DE BOUCHERIE	1.3.2.1
1996	1.231,6	988,2	76,9	6,0	67,2	1,0	12,0	513,0	211,7	32,0	2,8	54,0	6,3	10,1	2,2	6,4	230,0	1996
1997	928,3	774,6	69,6	6,0	62,1	1,0	14,0	310,0	206,1	40,0	2,2	52,0	6,1	8,8	3,8	8,1	138,6	1997
1998	1.002,7	866,5	52,5	6,0	65,1	1,0	12,0	428,0	215,2	52,0	2,1	20,0	7,1	8,8	3,7	10,7	118,5	1998
1999	:	:	47,3	6,0	53,6	:	8,0	316,0	241,1	53,0	2,5	16,0	6,9	:	2,2	9,0	151,7	1999
2000	:	:	45,0	6,0	57,8	:	19,0	318,0	:	51,0	2,6	17,0	6,8	:	2,2	11,6	167,7	2000
%00/99	:	:	-4,8	0,0	7,8	:	137,5	0,6	:	-3,8	0,7	6,3	-1,2	:	0,0	28,9	10,6	%00/99
1.3.2.2 ANDERE FAERSEN	OTHER HEIFERS																AUTRES GENISSES	1.3.2.2
1996	5.238,2	4.442,3	247,5	91,0	930,3	14,0	205,0	1.944,0	328,1	439,0	21,7	125,0	130,1	46,4	25,1	104,2	586,7	1996
1997	5.296,1	4.456,0	248,8	90,0	956,9	11,0	204,0	1.938,0	343,9	400,0	20,9	138,0	132,3	47,1	26,1	104,0	635,1	1997
1998	5.214,6	4.426,3	219,3	90,0	955,1	13,0	170,0	1.933,0	319,6	483,0	20,9	117,0	137,8	47,1	23,5	101,1	584,2	1998
1999	:	:	221,3	98,0	884,3	:	195,0	1.900,0	314,3	484,0	20,5	116,0	131,1	:	26,1	102,8	577,5	1999
2000	:	:	226,4	98,0	889,6	:	194,0	1.917,0	:	500,0	19,9	104,0	137,1	:	18,5	99,1	564,1	2000
%00/99	:	:	2,3	0,0	0,6	:	-0,5	0,9	:	3,3	-3,0	-10,3	4,6	:	-29,1	-3,6	-2,3	%00/99

nicht verfügbar
 p vorläufige Angabe
 e Eurostat Schätzung

unavailable
 p provisional data
 e estimated by Eurostat

donnée non disponible
 p donnée provisoire
 e estimé par Eurostat

RINDERBESTAND
MAI / JUNI
1000 STÜCK
BOVINE LIVESTOCK
MAY / JUNE
1000 HEAD
EFFECTIFS BOVINS
MAI / JUIN
1000 TETES

EU-15	EUR-11	B	DK	D	EL	E	F	IRL	I	L	NL	A	P	FIN	S	UK
-------	--------	---	----	---	----	---	---	-----	---	---	----	---	---	-----	---	----

1.3.3 KÜHE
COWS
VACHES 1.3.3

1996	33.803,9	27.599,2	1.134,2	825,0	5.874,0	298,0	2.958,0	8.536,0	2.413,1	2.833,0	79,6	1.794,0	909,6	644,4	423,3	630,4	4.451,3	1996
1997	33.245,3	27.170,9	1.135,0	795,0	5.776,0	302,0	2.896,0	8.405,0	2.492,5	2.731,0	76,9	1.705,0	892,6	637,6	423,3	637,0	4.340,3	1997
1998	33.132,6	27.033,1	1.158,6	791,0	5.621,8	303,0	3.049,0	8.280,0	2.525,5	2.642,0	76,6	1.754,0	874,3	637,6	413,7	619,0	4.386,6	1998
1999	32.848,7 e	26.808,4 e	1.167,2	762,0	5.534,9	300,4 e	2.955,0	8.297,0	2.467,4	2.677,0	77,2	1.720,0	878,6	632,1 e	402,0	613,3	4.364,6	1999
2000	32.421,5 e	26.561,8 e	1.162,9	736,0	5.403,6	296,5 e	2.974,0	8.298,0	2.435,3 e	2.653,0	75,6	1.663,0	872,6	623,9 e	399,8	594,9	4.232,3	2000
%00/99	-1,3 e	-0,9 e	-0,4	-3,4	-2,4	-1,3 e	0,6	0,0	-1,3 e	-0,9	-2,0	-3,3	-0,7	-1,3 e	-0,5	-3,0	-3,0	%00/99

1.3.3.1 MILCHKÜHE
DAIRY COWS
VACHES LAITIÈRES 1.3.3.1

1996	22.161,9	18.223,2	637,1	701,0	5.193,6	184,0	1.325,0	4.370,0	1.320,0	2.180,0	47,7	1.702,0	690,0	365,5	392,2	466,3	2.587,4	1996
1997	21.504,9	17.704,4	617,0	670,0	5.069,3	184,0	1.322,0	4.196,0	1.315,8	2.100,0	46,1	1.613,0	679,1	355,2	390,9	468,0	2.478,4	1997
1998	21.170,7	17.441,4	615,7	669,0	4.881,4	172,0	1.283,0	4.145,0	1.308,1	2.050,0	45,9	1.667,0	706,9	355,2	383,1	449,1	2.439,2	1998
1999	:	:	607,7	640,0	4.757,5	:	1.231,0	4.124,0	1.284,0	2.106,0	45,1	1.630,0	698,7	:	372,4	448,5	2.440,3	1999
2000	:	:	596,1	614,0	4.579,4	:	1.189,0	4.060,0	:	2.065,0	43,1	1.567,0	682,8	:	371,9	427,6	2.353,0	2000
%00/99	:	:	-1,9	-4,1	-3,7	:	-3,4	-1,6	:	-1,9	-4,5	-3,9	-2,3	:	-0,1	-4,7	-3,6	%00/99

1.3.3.2 ANDERE KÜHE
OTHER COWS
AUTRES VACHES 1.3.3.2

1996	11.642,1	9.376,1	497,0	124,0	680,4	114,0	1.633,0	4.166,0	1.093,1	653,0	31,9	92,0	219,6	278,9	31,1	164,1	1.863,9	1996
1997	11.740,4	9.466,5	518,0	125,0	706,7	118,0	1.574,0	4.209,0	1.176,7	631,0	30,9	92,0	213,5	282,4	32,4	169,0	1.861,9	1997
1998	11.962,0	9.591,7	542,9	122,0	740,3	131,0	1.766,0	4.135,0	1.217,4	592,0	30,7	87,0	167,4	282,4	30,6	169,9	1.947,4	1998
1999	:	:	559,5	122,0	777,4	:	1.724,0	4.173,0	1.183,4	571,0	32,1	90,0	179,9	:	29,6	164,8	1.924,3	1999
2000	:	:	566,8	122,0	824,2	:	1.785,0	4.238,0	:	588,0	32,5	96,0	189,8	:	27,9	167,3	1.879,3	2000
%00/99	:	:	1,3	0,0	6,0	:	3,5	1,6	:	3,0	1,4	6,7	5,5	:	-5,7	1,5	-2,3	%00/99

1.4 BUFFALOS
BÜFFEL
BUFFLES 1.4

1996	108,0	108,0	0,0	0,0	0,0	0,0	0,0	0,0	0,0	108,0	0,0	0,0	0,0	0,0	0,0	0,0	0,0	1996
1997	150,0	150,0	0,0	0,0	0,0	0,0	0,0	0,0	0,0	150,0	0,0	0,0	0,0	0,0	0,0	0,0	0,0	1997
1998	100,0	100,0	0,0	0,0	0,0	0,0	0,0	0,0	0,0	100,0	0,0	0,0	0,0	0,0	0,0	0,0	0,0	1998
1999	:	:	0,0	0,0	0,0	:	0,0	0,0	0,0	102,0	0,0	0,0	0,0	:	0,0	0,0	0,0	1999
2000	:	:	:	0,0	:	:	0,0	:	:	116,0	:	:	:	:	:	:	0,0	2000
%00/99	:	:	:	:	:	:	:	:	:	13,7	:	:	:	:	:	:	:	%00/99

: nicht verfügbar
 p vorläufige Angabe
 e Eurostat Schätzung

: unavailable
 p provisional data
 e estimated by Eurostat

: donnée non disponible
 p donnée provisoire
 e: estimé par Eurostat

BRUTTOEIGENERZEUGUNG AN RINDERN

GROSS INDIGENOUS PRODUCTION OF CATTLE

PRODUCTION INDIGENE BRUTE DE BOVINS

1000 STÜCK

1000 HEAD

1000 TETES

	EU-15	EUR-11	B	DK	D	EL	E	F	IRL	I	L	NL	A	P	FIN	S	UK
--	-------	--------	---	----	---	----	---	---	-----	---	---	----	---	---	-----	---	----

1 INSGESAMT

TOTAL

TOTAL

1-06	13.730	11.897	508	346	2.453	134	1.197	3.403	1.222	1.485	31	852	387	188	172	245	1.108
7-12	14.689	12.750	513	353	2.623	146	1.379	3.672	1.308	1.530	31	868	408	219	199	274	1.166
1999	28.419	24.647	1.021	699	5.076	279	2.576	7.075	2.530	3.015	62	1.720	795	407	371	519	2.274
1-06	13.896	12.013	536	344	2.410	126	1.193	3.475	1.231	1.525	35	824	391	206	187	254	1.160
7-12	14.492	12.435	518	354	2.560	136	1.348	3.598	1.170	1.536	35	847	398	229	196	268	1.300
2000	28.389	24.448	1.054	698	4.970	261	2.541	7.073	2.401	3.061	70	1.671	789	435	383	522	2.460
1-06	13.707	11.818	525	344	2.360	120	1.224	3.434	1.137	1.523	35	812	390	205	173	245	1.180
7-12	14.512	12.476	518	343	2.560	127	1.368	3.717	1.115	1.530	35	828	385	227	193	258	1.308
2001	28.219	24.294	1.043	687	4.920	247	2.592	7.151	2.252	3.053	70	1.640	775	432	366	503	2.488
% 1-06	1,2	1,0	5,5	-0,6	-1,8	-5,9	-0,3	2,1	0,8	2,7	13,1	-3,3	1,2	9,6	8,6	3,7	4,7
% 7-12	-1,3	-2,5	1,0	0,3	-2,4	-6,9	-2,2	-2,0	-10,6	0,4	13,1	-2,4	-2,5	4,6	-1,5	-2,2	11,5
%00/99	-0,1	-0,8	3,2	-0,1	-2,1	-6,4	-1,4	0,0	-5,1	1,5	13,1	-2,8	-0,7	6,9	3,2	0,6	8,2
% 1-06	-1,4	-1,6	-2,1	0,0	-2,1	-4,5	2,6	-1,2	-7,6	-0,1	0,0	-1,5	-0,3	-0,5	-7,4	-3,5	1,7
% 7-12	0,1	0,3	0,0	-3,1	0,0	-6,6	1,5	3,3	-4,7	-0,4	0,0	-2,2	-3,3	-0,9	-1,3	-3,7	0,6
%01/00	-0,6	-0,6	-1,0	-1,6	-1,0	-5,6	2,0	1,1	-6,2	-0,3	0,0	-1,9	-1,8	-0,7	-4,3	-3,6	1,1

1.1 KÄLBER

CALVES

VEAUX

1-06	2.817	2.710	199	53	370	22	45	1.185	88	217	9	433	93	64	7	17	15
7-12	2.942	2.781	187	55	405	24	71	1.304	45	170	9	420	87	75	8	21	60
1999	5.759	5.491	386	108	775	46	116	2.489	133	387	19	853	181	139	14	38	75
1-06	2.834	2.684	204	54	300	20	45	1.174	117	239	10	424	92	70	9	19	57
7-12	2.957	2.754	190	52	390	19	73	1.284	46	175	10	415	85	78	8	24	107
2000	5.791	5.438	394	106	690	40	118	2.458	163	414	20	839	177	148	18	43	164
1-06	2.866	2.702	202	49	310	19	43	1.174	117	250	10	430	90	69	7	18	78
7-12	3.001	2.799	195	50	360	19	73	1.339	46	175	10	425	90	77	9	23	111
2001	5.868	5.501	397	99	670	38	116	2.513	163	425	20	855	180	146	16	41	189
% 1-06	0,6	-1,0	2,5	1,9	-18,9	-8,6	0,0	-0,9	32,9	10,1	5,8	-2,1	-1,8	9,4	44,6	11,8	280,0
% 7-12	0,5	-1,0	1,6	-5,5	-3,7	-19,8	2,8	-1,5	2,7	2,9	5,8	-1,2	-2,7	4,0	7,8	14,3	78,3
%00/99	0,6	-1,0	2,1	-1,9	-11,0	-14,5	1,7	-1,2	22,7	7,0	5,8	-1,6	-2,2	6,5	24,6	13,2	118,7
% 1-06	1,1	0,7	-1,0	-9,3	3,3	-5,9	-4,4	0,0	0,2	4,6	0,0	1,4	-1,7	-1,4	-23,4	-5,3	36,8
% 7-12	1,5	1,6	2,6	-3,8	-7,7	-4,6	0,0	4,3	0,0	0,0	0,0	2,4	5,9	-1,3	6,0	-4,2	3,7
%01/00	1,3	1,2	0,8	-6,6	-2,9	-5,3	-1,7	2,2	0,1	2,7	0,0	1,9	1,9	-1,4	-9,6	-4,7	15,2

p vorläufige Angabe
: nicht verfügbar
f Vorausschätzung

p provisional data
: unavailable
f forecast

p donnée provisoire
: donnée non disponible
f prévisions

BRUTTOEIGENERZEUGUNG AN RINDERN

GROSS INDIGENOUS PRODUCTION OF CATTLE

PRODUCTION INDIGENE BRUTE DE BOVINS

1000 STÜCK

1000 HEAD

1000 TETES

	EU-15	EUR-11	B	DK	D	EL	E	F	IRL	I	L	NL	A	P	FIN	S	UK
--	-------	--------	---	----	---	----	---	---	-----	---	---	----	---	---	-----	---	----

1.2 GROSS RINDER

ADULT CATTLE

GROS BOVINS

1-06	10.913	9.187	309	293	2.083	111	1.152	2.218	1.134	1.268	22	419	293	124	166	228	1.093
7-12	11.745	9.969	326	298	2.218	122	1.308	2.368	1.263	1.360	22	448	321	144	191	252	1.105
1999	22.658	19.156	635	591	4.301	233	2.460	4.586	2.397	2.628	43	867	614	268	357	480	2.198
1-06	11.061	9.328	332	290	2.110	105	1.148	2.301	1.114	1.284	25	401	299	136	178	234	1.103
7-12	11.536	9.680	328	302	2.170	116	1.275	2.314	1.124	1.361	25	432	313	151	187	244	1.193
2000	22.596	19.009	660	592	4.280	222	2.423	4.615	2.238	2.645	50	833	612	287	365	478	2.296
1-06	10.843	9.118	323	295	2.050	101	1.181	2.260	1.020	1.275	25	382	300	136	166	227	1.102
7-12	11.511	9.677	323	293	2.200	108	1.295	2.378	1.069	1.355	25	403	295	150	184	235	1.197
2001	22.354	18.795	646	588	4.250	209	2.476	4.638	2.089	2.630	50	785	595	286	350	462	2.299
% 1-06	1,4	1,5	7,4	-1,0	1,3	-5,4	-0,3	3,7	-1,7	1,3	16,3	-4,3	2,1	9,7	7,2	2,6	0,9
% 7-12	-1,8	-2,9	0,6	1,3	-2,2	-4,3	-2,5	-2,3	-11,0	0,1	16,3	-3,6	-2,5	4,9	-1,9	-3,2	8,0
% 00/99	-0,3	-0,8	3,9	0,2	-0,5	-4,8	-1,5	0,6	-6,6	0,6	16,3	-3,9	-0,3	7,1	2,3	-0,4	4,5
% 1-06	-2,0	-2,3	-2,7	1,7	-2,8	-4,3	2,9	-1,8	-8,4	-0,7	0,0	-4,7	0,2	0,0	-6,5	-3,0	-0,1
% 7-12	-0,2	0,0	-1,5	-3,0	1,4	-6,9	1,6	2,8	-4,9	-0,4	0,0	-6,7	-5,8	-0,7	-1,6	-3,7	0,3
% 01/00	-1,1	-1,1	-2,1	-0,7	-0,7	-5,6	2,2	0,5	-6,7	-0,6	0,0	-5,8	-2,9	-0,3	-4,0	-3,3	0,1

1.2.1 FÄRSEN

HEIFERS

GENISSES

1-06	2.423	1.923	30	34	390	17	387	378	340	243	6	55	51	22	20	25	424
7-12	2.547	2.028	33	30	398	17	413	392	399	227	6	56	55	25	24	24	448
1999	4.969	3.951	63	64	788	34	800	770	739	470	13	111	106	47	44	49	872
1-06	2.412	1.880	28	35	380	18	378	334	353	252	6	51	52	22	23	30	449
7-12	2.521	1.986	30	34	385	19	413	406	345	245	6	51	55	26	24	24	459
2000	4.933	3.866	58	69	765	37	791	740	698	497	13	102	107	48	47	54	908
1-06	2.342	1.844	28	36	365	17	380	369	304	250	6	49	50	22	20	27	419
7-12	:	:	30	32	385	17	419	395	315	240	:	49	50	25	22	23	432
2001	:	:	58	68	750	34	799	764	619	490	:	98	100	47	42	50	851
% 1-06	-0,4	-2,2	-6,7	2,9	-2,6	6,5	-2,3	-11,6	3,9	3,7	0,0	-7,3	1,7	0,0	14,4	20,0	5,9
% 7-12	-1,0	-2,1	-9,1	13,3	-3,3	11,4	0,0	3,6	-13,6	7,9	0,0	-8,9	0,8	4,0	-0,4	0,0	2,5
% 00/99	-0,7	-2,1	-7,9	7,8	-2,9	9,0	-1,1	-3,9	-5,5	5,7	0,0	-8,1	1,2	2,1	6,4	10,2	4,1
% 1-06	-2,9	-1,9	0,0	2,9	-3,9	-6,7	0,5	10,5	-14,0	-0,8	0,0	-3,9	-4,0	0,0	-12,6	-10,0	-6,7
% 7-12	:	:	0,0	-5,9	0,0	-8,6	1,5	-2,7	-8,7	-2,0	:	-3,9	-9,1	-3,8	-6,0	-4,2	-5,9
% 01/00	:	:	0,0	-1,4	-2,0	-7,7	1,0	3,2	-11,4	-1,4	:	-3,9	-6,6	-2,1	-9,2	-7,4	-6,3

p vorläufige Angabe
: nicht verfügbar
f Vorausschätzung

p provisional data
: unavailable
f forecast

p donnée provisoire
: donnée non disponible
f prévisions

BRUTTOEIGENERZEUGUNG AN RINDERN

GROSS INDIGENOUS PRODUCTION OF CATTLE

PRODUCTION INDIGENE BRUTE DE BOVINS

1000 STÜCK

1000 HEAD

1000 TETES

	EU-15	EUR-11	B	DK	D	EL	E	F	IRL	I	L	NL	A	P	FIN	S	UK
--	-------	--------	---	----	---	----	---	---	-----	---	---	----	---	---	-----	---	----

1.2.2 KÜHE

COWS

VACHES

1-06	3.232 p	3.011	157	126	793	17	174	907	189	317	9	282	93	34	57	79	0 p
7-12	3.501 f	3.233	164	138	813	18	203	899	225	390	9	318	102	38	72	113	0 f
1999	6.734 f	6.243	321	264	1.606	34	377	1.806	414	707	17	600	195	72	128	192	0 f
1-06	3.381 p	3.167	168	121	830	16	179	988	200	315	9	286	93	41	59	76	0 p
7-12	3.409 f	3.143	168	141	795	18	220	863	195	376	9	308	100	41	69	107	0 f
2000	6.790 f	6.310	336	262	1.625	34	399	1.851	395	691	17	594	193	82	127	183	0 f
1-06	3.285 f	3.069	166	125	805	15	181	930	200	310	9	277	95	40	57	76	0 f
7-12	:	:	166	135	815	17	209	921	195	380	:	288	90	41	69	103	0 f
2001	:	:	332	260	1.620	32	390	1.851	395	690	:	565	185	81	126	179	0 f
% 1-06	4,6 p	5,2	7,0	-4,0	4,7	-1,8	2,9	8,9	6,0	-0,6	0,0	1,4	0,3	20,6	3,7	-3,8	0,0 p
% 7-12	-2,6 f	-2,8	2,4	2,2	-2,2	0,0	8,4	-4,0	-13,5	-3,6	0,0	-3,1	-1,9	7,9	-4,5	-5,3	0,0 f
%00/99	0,8 f	1,1	4,7	-0,8	1,2	-0,9	5,8	2,5	-4,6	-2,3	0,0	-1,0	-0,9	13,9	-0,9	-4,7	0,0 f
% 1-06	-2,8 f	-3,1	-1,2	3,3	-3,0	-6,7	1,1	-5,9	-0,1	-1,6	0,0	-3,1	2,3	-2,4	-3,6	0,0	0,0 f
% 7-12	:	:	-1,2	-4,3	2,5	-6,2	-5,0	6,7	0,0	1,1	:	-6,5	-10,0	0,0	1,3	-3,7	0,0 f
%01/00	:	:	-1,2	-0,8	-0,3	-6,5	-2,3	0,0	-0,1	-0,1	:	-4,9	-4,1	-1,2	-0,9	-2,2	0,0 f

1.2.3 BULLEN UND OCHSEN

BULLS AND BULLOCKS

TAUREAUX ET BOEUFES

1-06	5.260	4.258	122	133	899	78	591	933	609	708	6	83	150	68	89	124	668
7-12	5.701	4.712	130	130	1.007	87	692	1.077	640	743	6	75	164	81	96	115	657
1999	10.962	8.970	252	263	1.906	165	1.283	2.010	1.249	1.451	13	158	314	149	185	239	1.325
1-06	5.264	4.277	136	134	900	71	591	979	560	717	6	64	155	73	96	128	654
7-12	5.602	4.548	130	127	990	80	642	1.045	584	740	6	73	158	84	95	113	734
2000	10.866	8.825	266	261	1.890	151	1.233	2.024	1.144	1.457	13	137	313	157	191	241	1.388
1-06	5.212	4.202	129	134	880	69	620	961	516	715	6	56	155	74	89	124	683
7-12	:	:	127	126	1.000	75	667	1.062	559	735	:	66	155	84	93	109	765
2001	:	:	256	260	1.880	144	1.287	2.023	1.075	1.450	:	122	310	158	182	233	1.448
% 1-06	0,1	0,5	11,5	0,8	0,1	-8,7	0,0	4,9	-7,9	1,3	0,0	-22,9	3,4	7,4	7,7	3,2	-2,1
% 7-12	-1,7	-3,5	0,0	-2,3	-1,7	-8,2	-7,2	-3,0	-8,8	-0,4	0,0	-2,7	-3,9	3,7	-0,3	-1,7	11,7
%00/99	-0,9	-1,6	5,6	-0,8	-0,8	-8,4	-3,9	0,7	-8,4	0,4	0,0	-13,3	-0,4	5,4	3,6	0,8	4,8
% 1-06	-1,0	-1,8	-5,1	0,0	-2,2	-3,1	4,9	-1,8	-7,9	-0,3	0,0	-12,5	0,3	1,4	-6,9	-3,1	4,4
% 7-12	:	:	-2,3	-0,8	1,0	-6,6	3,9	1,6	-4,3	-0,7	:	-9,6	-1,9	0,0	-2,6	-3,5	4,2
%01/00	:	:	-3,8	-0,4	-0,5	-5,0	4,4	0,0	-6,0	-0,5	:	-10,9	-0,8	0,6	-4,8	-3,3	4,3

p vorläufige Angabe
: nicht verfügbar
f Vorausschätzung

p provisional data
: unavailable
f forecast

p donnée provisoire
: donnée non disponible
f prévisions

Further information:

> Databases

New Cronos, Domain ZPA 1

To obtain information or to order publications, databases and special sets of data, please contact the **Data Shop** network:

BELGIQUE/BELGIË	DANMARK	DEUTSCHLAND	ESPAÑA	FRANCE	ITALIA – Roma
Eurostat Data Shop Bruxelles/Brussel Planistat Belgique Rue du Commerce 124 Handelsstraat 124 B-1000 BRUXELLES / BRUSSEL Tel. (32-2) 234 67 50 Fax (32-2) 234 67 51 E-mail: datashop@planistat.be	DANMARKS STATISTIK Bibliotek og Information Eurostat Data Shop Sejregade 11 DK-2100 KØBENHAVN Ø Tlf. (45) 39 17 30 30 Fax (45) 39 17 30 03 E-mail: bib@dst.dk	STATISTISCHES BUNDESAMT Eurostat Data Shop Berlin Otto-Braun-Straße 70-72 (Eingang: Karl-Marx-Allee) D-10178 BERLIN Tel. (49) 1888 644 94 27/28 Fax (49) 1888-644 94 30 E-Mail: datashop@statistik-bund.de	INE Eurostat Data Shop Paseo de la Castellana, 183 Oficina 009 Entrada por Estebanez Calderón E-28046 MADRID Tel. (34) 91 583 91 67 Fax (34) 91 579 71 20 E-mail: datashop.eurostat@ine.es	INSEE Info Service Eurostat Data Shop 195, rue de Bercy Tour Gamma A F-75582 PARIS CEDEX 12 Tel. (33) 1 53 17 88 44 Fax (33) 1 53 17 88 22 E-mail: datashop@insee.fr	ISTAT Centro di Informazione Statistica Sede di Roma, Eurostat Data Shop Via Cesare Balbo, 11a I-00184 ROMA Tel. (39) 06 46 73 31 02/06 Fax (39) 06 46 73 31 01/07 E-mail: dipdiff@istat.it
ITALIA – Milano	LUXEMBOURG	NEDERLAND	NORGE	PORTUGAL	SCHWEIZ/SUISSE/SVIZZERA
ISTAT Ufficio Regionale per la Lombardia Eurostat Data Shop Via Fieno 3 I-20123 MILANO Tel. (39) 02 80 61 32 460 Fax (39) 02 80 61 32 304 E-mail: mileuro@tin.it	Eurostat Data Shop Luxembourg BP 453 L-2014 LUXEMBOURG 4, rue Alphonse Weicker L-2721 LUXEMBOURG Tel. (352) 43 35-2251 Fax (352) 43 35-22221 E-mail: dslux@eurostat.datashop.lu	STATISTICS NETHERLANDS Eurostat Data Shop-Voorburg Postbus 4000 2270 JM VOORBURG Nederland Tel. (31-70) 337 49 00 Fax (31-70) 337 59 84 E-mail: datashop@cbs.nl	Statistics Norway Library and Information Centre Eurostat Data Shop Kongens gate 6 Boks 8131 Dep. N-0033 OSLO Tel. (47) 22 86 45 43 Fax (47) 22 86 45 04 E-mail: Datashop@ssb.no	Eurostat Data Shop Lisboa INE/Serviço de Difusão Av. António José de Almeida, 2 P-1000-043 LISBOA Tel. (351) 21 842 61 00 Fax (351) 21 842 63 64 E-mail: data.shop@ine.pt	Statistisches Amt des Kantons Zürich, Eurostat Data Shop Bleicherweg 5 CH-8090 Zürich Tel. (41-1) 225 12 12 Fax (41-1) 225 12 99 E-mail: datashop@zh.ch Internet: http://www.zh.ch/statistik
SUOMI/FINLAND	SVERIGE	UNITED KINGDOM	UNITED KINGDOM	UNITED STATES OF AMERICA	
STATISTICS FINLAND Eurostat Data Shop Helsinki Tilastokirjasto PL 28 FIN-00022 Tilastokeskus Työpajakuu 13 B, 2 Kerros, Helsinki P. (358-9) 17 34 22 21 F. (358-9) 17 34 22 79 Sähköposti: datashop.tilastokeskus@tilastokeskus.fi URL: http://www.tilastokeskus.fi/tilastokeskus.html	STATISTICS SWEDEN Information service Eurostat Data Shop Karlavägen 100 - Box 24 300 S-104 51 STOCKHOLM Tfn (46-8) 50 69 48 01 Fax (46-8) 50 69 48 99 E-post: infoservice@scb.se Internet: http://www.scb.se/info/datashop p/eurodatashop.asp	Eurostat Data Shop Enquiries & advice and publications Office for National Statistics Customers & Electronic Services Unit 1 Drummond Gate - B1 0J LONDON SW1V 2QQ United Kingdom Tel (44-20) 75 33 56 75 Fax (44-1633) 81 27 62 E-mail: eurostat.datashop@ons.gov.uk	Eurostat Data Shop Electronic Data Extractions, Enquiries & advice - R.CADE 1L Mountjoy Research Centre University of Durham DURHAM DH1 3SW United Kingdom Tel (44-191) 374 73 50 Fax (44-191) 354 49 71 E-mail: r-CADE@dur.ac.uk Internet: http://www.rcade.dur.ac.uk	HAVER ANALYTICS Eurostat Data Shop 60 East 42nd Street Suite 3310 NEW YORK, NY 10165 USA Tel. (1-212) 986 93 00 Fax (1-212) 986 69 81 E-mail: eurodata@haver.com	

Media Support Eurostat (for professional journalists only).
 Bech Building Office A3/48 • L-2920 Luxembourg • Tel. (352) 4301-33408 • Fax (352) 4301-32649 • e-mail: eurostat-mediasupport@cec.eu.int

For information on methodology

Robert Poschacher, Eurostat/F2, L-2920 Luxembourg, Tel. (352) 4301-35042, Fax (352) 4301-37318,

E-mail: robert.poschacher@cec.eu.int

ORIGINAL: German

Please visit our web site at www.europa.eu.int/comm/eurostat/ for further information!

A list of worldwide sales outlets is available at the **Office for Official Publications of the European Communities.**

2 rue Mercier - L-2985 Luxembourg
 Tel. (352) 2929 42118 Fax (352) 2929 42709
 Internet Address <http://eur-op.eu.int/fr/general/s-ad.htm>
 e-mail: info.info@cec.eu.int

BELGIQUE/BELGIË - DANMARK - DEUTSCHLAND - GREECE/ELLADA - ESPAÑA - FRANCE - IRELAND - ITALIA - LUXEMBOURG - NEDERLAND - ÖSTERREICH
 PORTUGAL - SUOMI/FINLAND - SVERIGE - UNITED KINGDOM - ISLAND - NORGE - SCHWEIZ/SUISSE/SVIZZERA - BALGARIJA - CESHÁ REPUBLIKA - CYPRUS
 EESTI - HRVATSKA - MAGYARORSZÁG - MALTA - POLSKA - ROMÂNIA - RUSSIA - SLOVAKIA - SLOVENIA - TÜRKIYE - AUSTRALIA - CANADA - EGYPT - INDIA
 ISRAËL - JAPAN - MALAYSIA - PHILIPPINES - SOUTH KOREA - THAILAND - UNITED STATES OF AMERICA

Order form

I would like to subscribe to Statistics in focus (from 1.1.2000 to 31.12.2000):
 (for the Data Shop and sales office addresses see above)

Formula 1: All 9 themes (approximately 140 issues)

Paper: EUR 360

PDF: EUR 264

Paper + PDF: EUR 432

Language required: DE EN FR

Formula 2: One or more of the following seven themes:

Theme 1 'General statistics'

Paper: EUR 42 PDF: EUR 30 Combined: EUR 54

Theme 2 'Economy and finance'

Theme 3 'Population and social conditions'

Theme 4 'Industry, trade and services'

Theme 5 'Agriculture and fisheries'

Theme 6 'External trade'

Theme 8 'Environment and energy'

Paper: EUR 84 PDF: EUR 60 Combined: EUR 114

Language required: DE EN FR

Please send me a free copy of 'Eurostat Mini-Guide' (catalogue containing a selection of Eurostat products and services)
 Language required: DE EN FR

I would like a free subscription to 'Statistical References', the information letter on Eurostat products and services
 Language required: DE EN FR

Mr Mrs Ms

(Please use block capitals)

Surname: _____ Forename: _____

Company: _____ Department: _____

Function: _____

Address: _____

Post code: _____ Town: _____

Country: _____

Tel.: _____ Fax: _____

E-mail: _____

Payment on receipt of invoice, preferably by:

Bank transfer

Visa Eurocard

Card No: _____ Expires on: ____/____/____

Please confirm your intra-Community VAT number:

If no number is entered, VAT will be automatically applied. Subsequent reimbursement will not be possible.

