



ENERGY

Monthly statistics

ÉNERGIE

Statistiques mensuelles

1 □ **1987**

Theme □ Thème
Energy and industry
Énergie et industrie

4

Series □ Série
Short-term trends
Conjoncture

B

eurostat



OFICINA ESTADÍSTICA DE LAS COMUNIDADES EUROPEAS
DE EUROPÆISKE FÆLLESSKABERS STATISTISKE KONTOR
STATISTISCHES AMT DER EUROPÄISCHEN GEMEINSCHAFTEN
ΣΤΑΤΙΣΤΙΚΗ ΥΠΗΡΕΣΙΑ ΤΩΝ ΕΥΡΩΠΑΪΚΩΝ ΚΟΙΝΟΤΗΤΩΝ
STATISTICAL OFFICE OF THE EUROPEAN COMMUNITIES
OFFICE STATISTIQUE DES COMMUNAUTÉS EUROPÉENNES
ISTITUTO STATISTICO DELLE COMUNITÀ EUROPEE
BUREAU VOOR DE STATISTIEK DER EUROPESE GEMEENSCHAPPEN
SERVIÇO DE ESTATÍSTICA DAS COMUNIDADES EUROPEIAS

L-2920 Luxembourg – Tél. 43011 – Télex : Comeur Lu 3423
B-1049 Bruxelles, bâtiment Berlaymont, rue de la Loi 200 (bureau de liaison) – Tél. 235 1111

Las publicaciones de Eurostat están clasificadas por temas y por series. La clasificación se encuentra al final de la obra. Para mayor información sobre las publicaciones, rogamos se pongan en contacto con Eurostat.

Para los pedidos, diríjense a las oficinas de venta cuyas direcciones figuran en la página interior de la contracubierta.

Eurostats publikationer er klassificeret efter emne og serie. En oversigt herover findes bag i hæftet. Yderligere oplysninger om publikationerne kan fås ved henvendelse til Eurostat. Bestilling kan afgives til de salgssteder, der er anført på omslagets side 3.

Die Veröffentlichungen von Eurostat sind nach Themenkreisen und Reihen gegliedert. Die Gliederung ist hinten in jedem Band aufgeführt. Genauere Auskünfte über die Veröffentlichungen erteilt Eurostat. Ihre Bestellungen richten Sie bitte an die Verkaufsbüros, deren Anschriften jeweils auf der dritten Umschlagseite der Veröffentlichungen zu finden sind.

Οι εκδόσεις της Eurostat ταξινομούνται κατά θέμα και κατά σειρά. Η ακριβής ταξινόμηση αναφέρεται στο τέλος κάθε έκδοσης. Για λεπτομερέστερες πληροφορίες σχετικά με τις εκδόσεις, μπορείτε να απευθύνεσθε στην Eurostat.

Για τις παραγγελίες μπορείτε να απευθύνεσθε στα γραφεία πώλησης, των οποίων οι διευθύνσεις αναγράφονται στη σελίδα 3 του εξωφύλλου.

Eurostat's publications are classified according to themes and series. This classification is indicated at the end of the publication. For more detailed information on publications, contact Eurostat. Orders are obtainable from the sales offices mentioned on the inside back cover.

Les publications de l'Eurostat sont classées par thème et par série. Cette classification est précisée à la fin de l'ouvrage. Pour des informations plus détaillées sur les publications, contactez l'Eurostat. Pour les commandes, adressez-vous aux bureaux de vente dont les adresses sont indiquées à la page 3 de la couverture.

Le pubblicazioni dell'Eurostat sono classificate per tema e per serie. Tale classificazione è precisata alla fine dell'opera. Per informazioni più dettagliate sulle pubblicazioni rivolgersi all'Eurostat. Per eventuali ordinazioni rivolgersi a uno degli uffici di vendita i cui indirizzi figurano nella 3ª pagina della copertina.

De publikaties van Eurostat zijn ingedeeld naar onderwerp en serie. Deze indeling is achter in het boek opgenomen. Voor nadere informatie over de publikaties kunt u zich wenden tot Eurostat. Gelieve bestellingen op te geven bij de verkoopbureaus, waarvan de adressen op bladzijde 3 van de omslag zijn vermeld.

As publicações do Eurostat estão classificadas por tema e por série. Esta classificação está indicada no fim da obra. Para mais informações sobre as publicações é favor contactar Eurostat. Encomendas: serviços de venda cujos endereços estão indicados na contracapa.

ENERGY
Monthly statistics

ÉNERGIE
Statistiques mensuelles

For all information concerning the energy statistics, contact EUROSTAT, Luxembourg tél. 4301-2040

Pour toute information concernant les statistiques de l'énergie, s'adresser à EUROSTAT, Luxembourg
tél.: 4301-2040

Updated Mise à jour 23. 1. 1987

Luxembourg: Office des publications officielles des Communautés européennes, 1987

Kat./cat.: CA-BX-87-001-2A-C

© ECSC-EEC-EAEC, Brussels – Luxembourg, 1987

Reproduction is authorized, except for commercial purposes, provided the source is acknowledged.

© CECA-CEE-CEEA, Bruxelles – Luxembourg, 1987

Reproduction autorisée, sauf à des fins commerciales, moyennant mention de la source.

Printed in the FR of Germany

FOREWORD

As from January 1986, EUROSTAT will be publishing monthly energy statistics for the Community of Twelve in a **new bulletin on 'energy'**, which replaces the three former monthly publications on Coal, Hydrocarbons and Electrical Energy.

In the first three sections, the reader will find the usual series describing short-term movements in supply and consumption of the main sources of energy. Particular emphasis is placed on complete updating, if necessary by estimates, of the statistical series which most closely reflect the short-term energy situation. Also more information is provided on changes observed since the beginning of the year, either through increasing the number of tables in the bulletin or by issuing rapid reports dealing with structural aspects.

This familiar part of the publication is accompanied by a **new section** largely devoted to general data on the overall energy situation and the factors influencing the energy economy, e.g. economic indicators, energy prices and climatic conditions. Although this section is as yet incomplete, it will be expanded.

EUROSTAT hopes that the amount of information provided will ensure that the publication is a useful statistical tool for monitoring developments in the energy sector.

This new monthly energy statistics bulletin is thus an indispensable complement to another publication of the Commission "Energy in Europe" which cites the latest developments in the field of energy policy, gives short term forecasts and highlights the Community's technical projects in the energy domain.

AVANT-PROPOS

A dater de janvier 1986, EUROSTAT publie l'information statistique mensuelle sur l'économie énergétique de l'Europe des Douze à travers un **nouveau bulletin "Energie"**, qui remplace les trois précédentes publications mensuelles Charbon, Hydrocarbures et Energie électrique.

Dans les trois premiers chapitres, le lecteur retrouve les séries habituelles caractérisant à court terme l'approvisionnement et la consommation des principales sources d'énergie. Un soin particulier est apporté à une mise à jour complète, au besoin par des estimations, des séries statistiques les plus sensibles sur le plan conjoncturel. De même est publié un plus grand nombre d'indications sur les évolutions constatées depuis le début de l'année, soit en augmentant les séries reprises dans ce bulletin, soit en publiant des suppléments sous forme de note rapide ou de note traitant des aspects structurels.

A cette partie traditionnelle est joint un **nouveau chapitre**, consacré principalement aux résultats généraux concernant l'ensemble de l'énergie et aux facteurs explicatifs de l'économie énergétique, tels que : indicateurs économiques, prix de l'énergie, conditions climatiques. Ce chapitre, encore incomplet pour le moment, est appelé à se développer.

Par la richesse des informations dispensées, EUROSTAT espère pouvoir offrir un document statistique utile pour le suivi de la conjoncture énergétique.

A ce titre, ce bulletin constitue le complément indispensable à une autre publication de la Commission "Energie en Europe" qui relate les derniers développements en matière de politique énergétique, fournit les prévisions à court terme et met en lumière les projets technologiques communautaires dans le domaine de l'énergie.

TABLE OF CONTENTS

	Page
I. — Coal	5
II. — Hydrocarbons	13
III. — Electrical energy	31
IV. — General data	37
— Imports of petroleum products	38
— Petroleum balance—sheet for the first nine months of 1986	44
— Natural gas balance—sheet for the first nine months of 1986	51
— Energy balance—sheet for the first nine months of 1986	53
— Climatic conditions	58
— Prices : Average import values Oil tanker freight rates	60

TABLE DES MATIERES

I. — Charbon	
II. — Hydrocarbures	
III. — Energie électrique	
IV. — Résultats généraux :	
— Importations de produits pétroliers	
— Bilan Pétrole pour les neuf premiers mois de 1986	
— Bilan Gaz naturel pour les neuf premiers mois de 1986	
— Bilan de l'Energie pour les neuf premiers mois de 1986	
— Conditions climatiques	
— Prix : Valeur moyenne à l'importation Taux de fret pétrolier	

SYMBOLS AND ABBREVIATIONS

no data available	:
nil	—
estimated date	()
figur less than half the unit used	0
tonne (metric ton)	t
tonne for tonne	t = t
tonne of oil equivalent (41860 kjoules NCV/kg)	tep
gigawatt hour (10 ⁶ kWh)	GWh
terajoule (10 ⁹ kJ)	TJ
net calorific value	NCV/PCI
gross calorific value	GCV/PCS
european currency unit	ECU

SIGNES ET ABBREVIATIONS

donnée non disponible
néant
donnée estimée
chiffre inférieur à la moitié de l'unité employée
tonne métrique
tonne pour tonne
tonne d'équivalent pétrole (41860 kjoules PCI/kg)
gigawattheure (10 ⁶ kWh)
térajoule (10 ⁹ kJ)
pouvoir calorifique inférieur
pouvoir calorifique supérieur
unité monétaire européenne

Nota : In this bilingual publication, the Continental practice of using a comma instead of a decimal point has been adopted.

1

Coal
Charbon

EXPLANATORY NOTES

NOTES EXPLICATIVES

The data are expressed in metric tonnes on a tonne = tonne basis.

Les données sont exprimées en tonnes métriques, établies sur une comptabilisation tonne = tonne.

United Kingdom — All the monthly data, except those for external trade, refer to periods of four or five weeks (four weeks for the first two months of each quarter and five for the last).

Royaume-Uni — Toutes les données mensuelles, sauf celles du commerce extérieur, se réfèrent à des périodes de 4 ou 5 semaines (4 semaines pour les deux premiers mois de chaque trimestre, 5 pour le dernier).

Stocks — All the data on stocks refer to the end of the period under review.

Stocks — Toutes les données sur les stocks se réfèrent à la fin de la période considérée.

— For the FR Germany, the stocks held by coal/coke producers outside the mines/coking plants (Nationale Steinkohlenreserve) are also included.

— Pour la R.F. d'Allemagne, les stocks des producteurs de houille/coke existant hors des mines/cokeries (Nationale Steinkohlenreserve) sont également compris.

External trade — As the data published are taken from the declarations made by importers and exporters, they may differ from the data recorded by the customs services and published in the external trade statistics.

Commerce extérieur — Les données publiées proviennent des déclarations des importateurs et exportateurs, elles peuvent donc différer des données relevées par les services douaniers et publiées dans les Statistiques du Commerce Extérieur.

— Owing the differences in recording at the time of export and import (delays, involvement of trade agencies, rerouting, transshipment, differences of classification, etc.), deliveries to a Community country may not coincide exactly with that country's recorded supplies. The data for total 'Deliveries to the Community' may therefore differ slightly from those for total 'Supplies from the Community'.

— Du fait des divergences de relevés à la sortie et à l'entrée (délais, entremise du commerce, déroutement, transbordement, différences de classification, etc.) les livraisons vers un pays de la Communauté peuvent ne pas coïncider exactement avec les réceptions de ce pays. Les données de l'ensemble des "Livraisons à la Communauté" peuvent donc différer légèrement de celles de l'ensemble "Réceptions en provenance de la Communauté".

— Direct imports of coal for American forces stationed in the FR of Germany are included in the figures shown in the tables 'Imports from third-party countries' and 'Imports from the USA'.

— Les importations directes de houille destinée aux troupes américaines stationnées en R.F. d'Allemagne sont comprises dans les chiffres des tableaux "Importations en provenance des Etats-Unis".

Coal — Production includes that of small and open-cast mines.

Houille — La production comprend celle des petites mines et des mines à ciel ouvert.

— Spain : so far black lignite (lignito negro) is not included in the data concerning hard coal

— Espagne : actuellement toutes les données concernant la houille ne comprennent pas le lignite ancien (lignito negro).

— The data on underground personnel refer to the end of period.

— Les données concernant le personnel employé au fond se réfèrent à la fin de période.

— Underground productivity is based on the total working time expressed in hours. The calculations take account of all underground personnel, including officials and persons employed by an outside contractor. Underground productivity is determined only for actual coal mines.

— Le rendement au fond des mines est rapporté à la durée du temps de travail exprimée en heures. Dans les calculs, tout le personnel employé au fond, y compris le personnel de surveillance et celui travaillant sous contrat, est retenu. La détermination du rendement au fond ne porte que sur les exploitations minières proprement dites.

— 'Deliveries to power stations' comprise the quantities delivered to public utility and pithead power stations. For the FR of Germany, deliveries to the 'Bergbauverbundkraftwerke' and the Federal Railway power stations are also included. Supplies of coal to industrial self-producers of electricity are included in the tables 'Deliveries to all industries'.

— Les "Livraisons aux centrales électriques" couvrent les quantités livrées aux centrales électriques des services publics et des mines. Pour la R.F. d'Allemagne, les livraisons aux "Bergbauverbundkraftwerke" et aux centrales des chemins de fer fédéraux sont également comprises. L'approvisionnement en houille des autoproducteurs industriels est compris dans les tableaux "Livraisons à l'ensemble de l'industrie".

Coking plants — All the data on coking plants (deliveries of coal, stocks, etc.) refer to all coking plants (i.e. those operated by mines and steelworks and those run independently).

Cokeries — Toutes les données concernant les cokeries (livraisons de houille, stocks, etc.) se réfèrent à l'ensemble des cokeries minières, sidérurgiques et indépendantes.

— The production of hard coke also includes semi-coke. Brown-coal coke is not included.

— La production de coke de four comprend également le semi-coke de houille. Le coke de lignite n'est pas compris.

HARD COAL
INLAND DELIVERIES
HOUILLE
LIVRAISONS INTERIEURES

— 1984 1000 T EUR 12 — 1985 — 1986

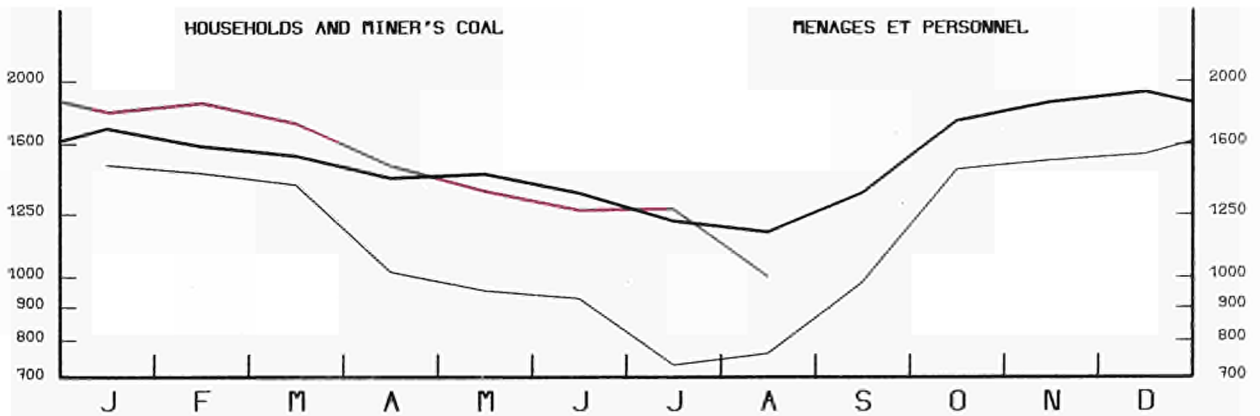
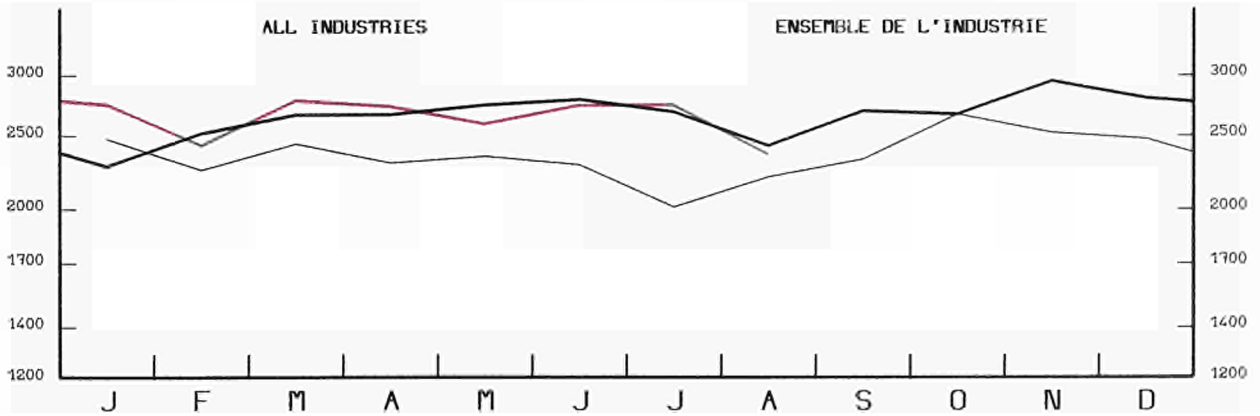
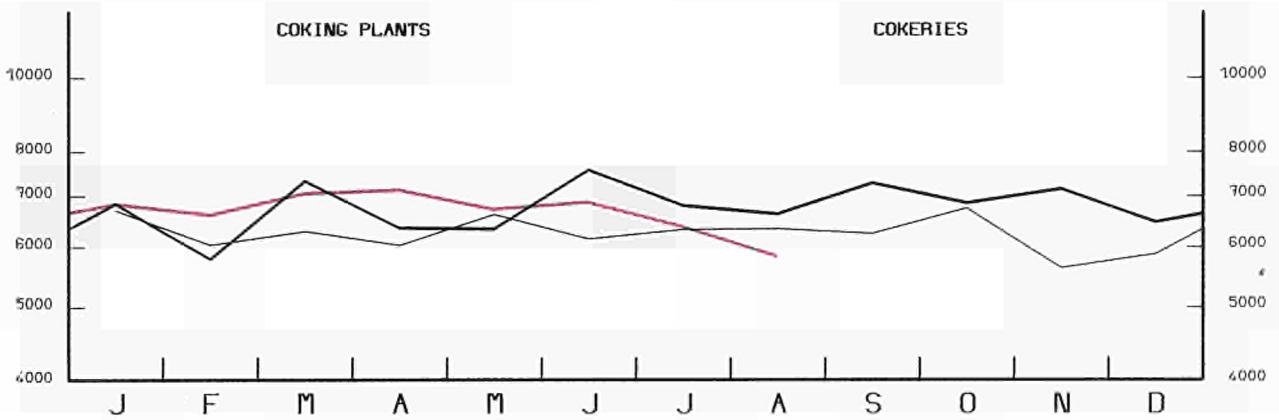
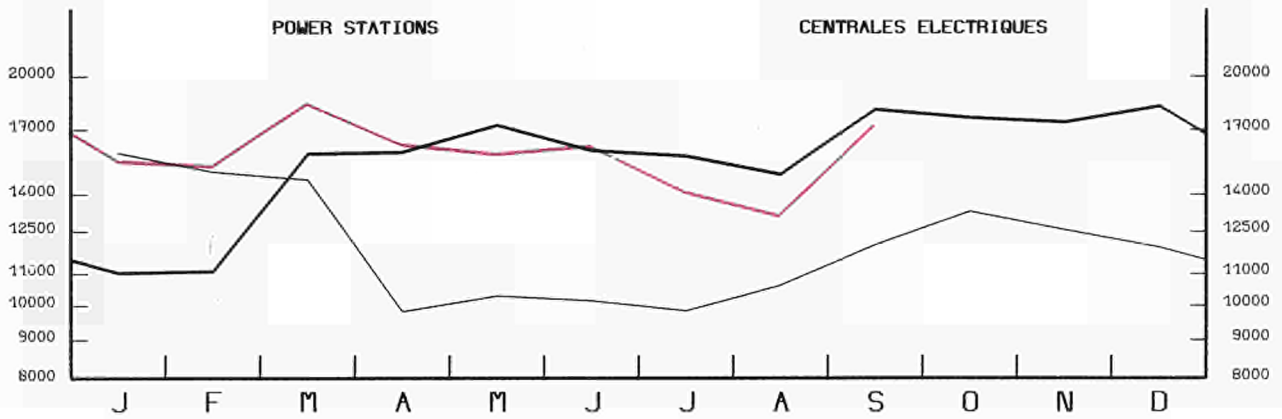

SEMI-LOGARITHMIC SCALE

ECHELLE SEMI-LOGARITHMIQUE

HARD COAL
INLAND DELIVERIES
12 MONTH MOVING TOTAL

MIO T

HOUILLE
LIVRAISONS INTERIEURES
EN ANNEE MOBILE

— D — F I UK DK E
— EUR 12

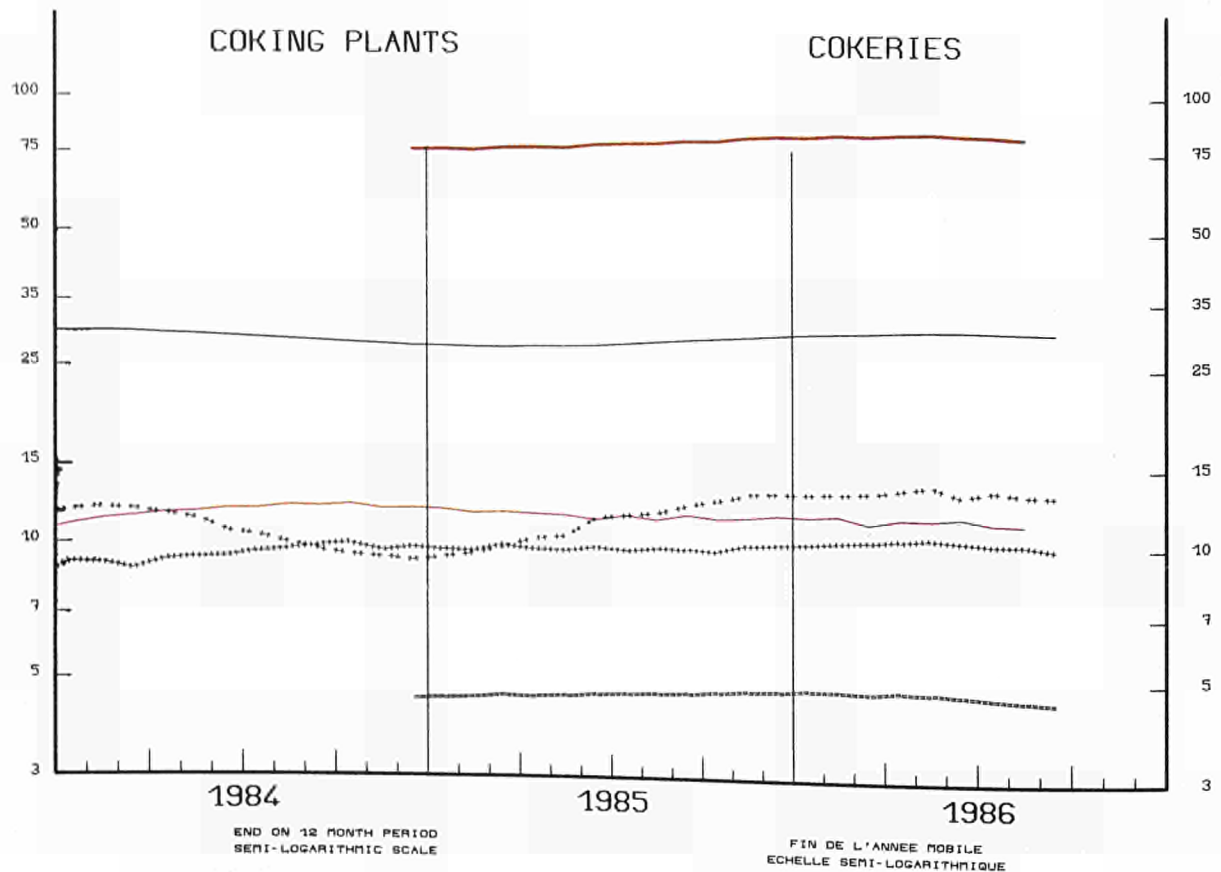
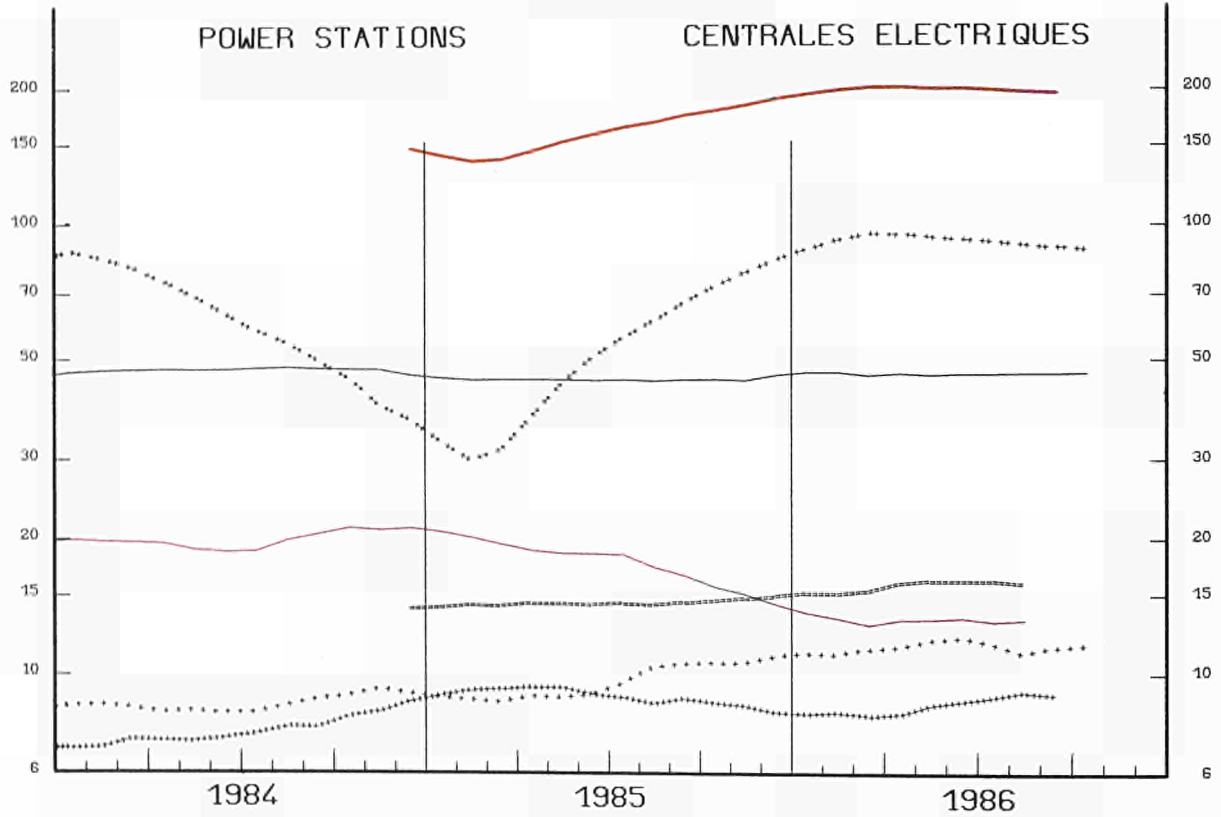

	EUR 1 2	EUR 1 0	B. R. DEUTSCH- LAND	FRANCE	ITALIA	NEDER- LAND	BELGI- QUE BELGIE	LUXEM- BOURG	UNITED KINGDOM	IRELAND	DANMARK	ELLAS	ESPARA	PORTU- GAL
HARD COAL PRINCIPAL AGREGATES														HOUILLE PRINCIPAUX AGREGATS
PRODUCTION 1000 T (T=T)														PRODUCTION 1000 T (T=T)
1984 !	172862	157379	84868	16594	-	-	6298	-	49549	70	-	-	15289	194
1985 !	217364	201035	88849	15124	-	-	6212	-	90793	57	-	-	16091	238
1985 SEP !	20905	19591	7485	1249	-	-	539	-	10312	6	-	-	1296	18
OCT !	21097	19471	8260	1382	-	-	601	-	9222	6	-	-	1602	24
NOV !	19765	18267	7203	1244	-	-	456	-	9358	6	-	-	1479	19
DEC !	19188	17893	6601	1204	-	-	451	-	9631	6	-	-	1277	18
1986 SEP !	19891	18471	6870	1270	-	-	518	-	9807	6	-	-	1403	17
OCT !	20048	18494	7454	1475	-	-	584	-	8975	6	-	-	1536	18
NOV !	:	17843	6901	1266	-	-	521	-	9149	6	-	-	:	17
DEC !	:	18110	6764	1154	-	-	440	-	9746	6	-	-	:	16
85 JAN-NOV !	198335	183081	82170	13920	-	-	5761	-	81164	66	-	-	15034	220
86 JAN-NOV !	:	193562	80380	13238	-	-	5151	-	94727	66	-	-	:	196
1986/85 % !	:	5,7	-2,2	-4,9	-	-	-10,6	-	16,7	-	-	-	:	-10,9
TOTAL COLLIERY STOCKS 1000 T (T=T)														STOCKS TOTAUX AUPRES DES MINES 1000 T (T=T)
1984 !	43497	42562	17137	3790	-	-	645	-	20960	30	-	-	928	7
1985 !	33213	32140	17958	4008	-	-	528	-	9616	30	-	-	1069	4
1985 AUG !	37320	36172	19278	4277	-	-	512	-	12075	30	-	-	1144	4
SEP !	36962	35925	19808	4326	-	-	581	-	11180	30	-	-	1033	4
OCT !	36763	35708	20300	4291	-	-	707	-	10380	30	-	-	1048	7
NOV !	35473	34416	19550	4101	-	-	652	-	10083	30	-	-	1050	7
1986 AUG !	34783	33576	20308	4699	-	-	606	-	7943	20	-	-	1204	3
SEP !	34714	33425	20182	4587	-	-	633	-	8003	20	-	-	1284	5
OCT !	34412	33019	19633	4471	-	-	698	-	8197	20	-	-	1390	3
NOV !	:	:	18627	:	-	-	722	-	8636	20	-	-	:	7
PERSONNEL EMPLOYED UNDERGROUND 1000														PERSONNEL EMPLOYE AU FOND 1000
1985 AUG !	309,4	274,8	110,5	22,0	-	-	14,0	-	128,0	0,3	-	-	33,8	0,8
SEP !	306,5	271,9	109,6	22,0	-	-	14,0	-	126,0	0,3	-	-	33,8	0,8
OCT !	304,2	269,6	108,7	21,6	-	-	14,0	-	125,0	0,3	-	-	33,8	0,8
NOV !	302,6	268,0	108,3	21,4	-	-	14,0	-	124,0	0,3	-	-	33,8	0,8
1986 AUG !	281,0	247,2	108,5	19,2	-	-	13,2	-	106,0	0,3	-	-	33,0	0,8
SEP !	278,0	243,2	106,9	18,9	-	-	13,1	-	104,0	0,3	-	-	34,0	0,8
OCT !	273,8	240,0	105,9	18,7	-	-	13,1	-	102,0	0,3	-	-	33,0	0,8
NOV !	:	:	105,8	:	-	-	13,0	-	100,0	0,3	-	-	:	0,8
UNDERGROUND OUTPUT PER MAN.HOUR KG=KG														RENDEMENT AU FOND PAR HOMME.HEURE KG=KG
1984 !	435	466	574	387	-	-	322	-	360	-	-	-	267	-
1985 !	445	474	593	392	-	-	314	-	408	-	-	-	249	-
1985 AUG !	-	480	604	447	-	-	296	-	413	-	-	-	-	-
SEP !	-	486	603	380	-	-	311	-	443	-	-	-	-	-
OCT !	-	499	595	377	-	-	313	-	463	-	-	-	-	-
NOV !	-	499	582	399	-	-	286	-	473	-	-	-	-	-
1986 AUG !	504	528	621	476	-	-	292	-	465	-	-	-	305	-
SEP !	509	526	590	432	-	-	306	-	521	-	-	-	326	-
OCT !	:	554	592	489	-	-	329	-	561	-	-	-	289	-
NOV !	:	:	595	493	-	-	331	-	572	-	-	-	:	-
INTRA COMMUNITY IMPORTS (EUR12) 1000 T														IMPORT. INTRA COMMUNAUTAIRES (EUR12) 1000 T
1984 !	14761		1098	4924	1947	1117	2601	29	1748	372	655	26	168	76
1985 !	13097		1126	3514	1778	760	2350	64	1265	574	1353	61	70	182
1985 JUL !	1177		79	322	139	70	213	4	100	39	205	-	-	6
AUG !	1270		84	318	150	68	256	6	104	32	218	-	-	34
SEP !	1259		146	307	90	67	172	7	134	41	292	-	-	2
OCT !	1122		114	311	87	73	165	7	93	74	155	-	-	40
1986 JUL !	821		45	269	161	57	144	-	53	-	61	-	-	31
AUG !	677		53	188	121	62	139	1	46	-	32	-	-	35
SEP !	729		66	252	63	60	146	-	69	-	66	-	5	2
OCT !	:		88	280	:	:	148	1	86	1	76	-	-	34
85 JAN-SEP !	9725		784	2693	1316	567	1857	46	986	368	871	137	9	91
86 JAN-SEP !	8012		761	2231	1070	633	1350	22	650	307	805	-	7	176
1986/85 % !	-17,6		-2,9	-17,2	-18,7	11,6	-27,3	-52,2	-34,1	-16,6	-7,6	-	-22,2	93,4
INTRA COMMUNITY EXPORTS (EUR12) 1000 T														EXPORT. INTRA COMMUNAUTAIRES (EUR12) 1000 T
1984 !	13484		8884	548	-	960	1016	-	1993	25	53	-	5	-
1985 !	12116		7280	587	-	1044	1037	-	2133	17	16	-	2	-
1985 JUL !	1025		599	24	-	61	45	-	289	-	7	-	-	-
AUG !	1135		608	32	-	90	81	-	320	-	4	-	-	-
SEP !	1234		642	59	-	91	78	-	362	2	-	-	-	-
OCT !	1092		574	71	-	113	59	-	270	2	3	-	-	-
1986 JUL !	1012		578	36	-	149	47	-	202	-	-	-	-	-
AUG !	767		468	37	-	115	46	-	101	-	-	-	-	-
SEP !	:		551	:	-	153	186	-	177	-	-	-	-	-
OCT !	:		578	:	-	:	105	-	234	:	-	-	-	-
85 JAN-SEP !	8828		5637	376	-	727	645	-	1404	22	17	-	-	-
86 JAN-SEP !	:		4570	:	-	1171	632	-	1853	5	-	-	-	-
1986/85 % !	:		-18,9	:	-	61,1	-2,0	-	32,0	-77,3	-	-	-	-

E U R		E U R	B. R.	FRANCE	ITALIA	NEDER-	BELGI-	UNITED	DANMARK	ELLAS	ESPAÑA	PORTU-		
1 2		1 0	LAND			LAND	BELGIE	BOURG	KINGDOM			GAL		
HARD COAL EXTERNAL TRADE 1000 T													HOUILLE COMMERCE EXTERIEUR 1000 T	
EXTRA COMMUNITY IMPORTS (EUR12)							IMPORT. EXTRA COMMUNAUTAIRES (EUR12)							
1984	86545		8254	16698	18441	9890	6720	160	7146	1021	9091	1860	6827	437
1985	98407		9052	15186	20627	10989	6846	136	11371	1343	11359	1979	8306	1213
1985 JUL	8459		709	1403	1781	1049	411	35	791	54	1024	166	891	145
AUG	7894		603	1014	1903	959	310	2	973	68	1163	132	652	115
SEP	8649		1151	1433	1802	885	753	21	443	93	954	257	708	149
OCT	7906		789	1026	1451	925	538	2	934	83	1154	121	792	91
1986 JUL	7670		741	868	1487	1056	314	34	961	54	963	279	712	201
AUG	6630		789	996	1722	823	232	12	658	70	752	87	303	186
SEP			913	954	1300	715	894	6	1123		1698		738	135
OCT			793	1109			514	5	866		1163		881	177
85 JAN-BEP	71010		6717	11802	15191	8144	4939	115	8118	914	7641	1327	5097	1005
86 JAN-BEP			6442	10569	14705	8604	5334	119	7636		7974		5920	1145
1986/85 %			-4.1	-10.4	-3.2	5.6	8.0	3.5	-5.9		4.4		16.1	13.9
EXTRA COMMUNITY EXPORTS (EUR12)							EXPORT. EXTRA COMMUNAUTAIRES (EUR12)							
1984	2012		947	141	-	250	162	-	447	-	15	50	-	-
1985	2838		1158	416	-	373	209	-	402	-	55	225	-	-
1985 JUL	202		113	19	-	5	15	-	35	-	-	15	-	-
AUG	268		126	30	-	26	10	-	48	-	5	23	-	-
SEP	256		106	24	-	42	27	-	32	-	4	21	-	-
OCT	257		81	24	-	23	18	-	88	-	7	16	-	-
1986 JUL	117		37	9	-	47	13	-	8	-	3	-	-	-
AUG	92		10	7	-	53	16	-	4	-	2	-	-	-
SEP			37		-	70	8	-	8	-	3	-	-	-
OCT			56		-		15	-	30	-	4	-	-	-
IMPORTS FROM THE USA							IMPORTATIONS EN PROVENANCE DES USA							
1984	25932	23833	1191	3484	6940	4090	3271	6	3336	224	678	613	1877	222
1985	33966	29811	1082	3986	8900	5446	3623	-	3127	240	2271	1136	3255	900
1985 JUL	2828	2312	45	347	926	368	174	-	134	24	196	98	413	103
AUG	2408	2085	63	192	661	480	157	-	200	-	200	132	208	115
SEP	3068	2676	183	398	646	445	387	-	169	1	314	133	243	149
OCT	2832	2449	61	235	589	676	221	-	210	47	315	95	346	37
1986 JUL	2829	2376	163	245	713	378	218	-	465	-	60	134	265	188
AUG	2382	2107	42	368	1005	309	43	-	98	-	155	87	89	186
SEP			53	318	674	318	186	-	407	-	331			118
OCT			66	230			410	-	470		211			161
85 JAN-BEP	25072	22324	884	3152	6983	3917	2535	-	2506	164	1498	685	1947	801
86 JAN-BEP			492	3954	7758	3932	2820	-	2684		1489			1007
1986/85 %			-44.3	25.4	11.1	0.4	11.2	-	7.1		-0.6			25.7
IMPORTS FROM AUSTRALIA							IMPORTATIONS EN PROVENANCE D'AUSTRALIE							
1984	17315	15941	695	4703	2637	3308	378	9	1859	-	1759	593	1319	55
1985	19400	17963	723	2799	2588	2957	221	52	5551	-	2484	588	1403	34
1985 JUL	1892	1788	17	244	78	470	10	27	515	-	383	44	104	-
AUG	1710	1536	95	262	256	143	10	-	554	-	216	-	174	-
SEP	1797	1704	129	316	203	203	21	15	416	-	192	124	93	-
OCT	1482	1316	24	133	163	89	88	-	526	-	293	-	166	-
1986 JUL	1865	1704	58	325	160	517	-	-	340	-	159	145	161	-
AUG	1659	1478	58	320	282	340	76	-	402	-	-	-	181	-
SEP			49	305	130	266	3	-	541	-	551			-
OCT			261	653			2	-	140		331			-
85 JAN-BEP	13662	12828	625	2324	1810	2121	114	42	3942	-	1421	429	800	34
86 JAN-BEP			448	3283	1641	3108	133	-	3160	-	1634			
1986/85 %			-28.3	41.3	-9.3	46.5	16.7	-100.0	-19.8		15.0			-
IMPORTS FROM SOUTH AFRICA							IMPORTATIONS EN PROVENANCE D'AFRIQUE DU SUD							
1984	21460	19774	2249	5601	6045	776	1801	145	258	23	2737	139	1636	50
1985	25869	23496	3228	6304	6376	892	2197	73	729	20	3496	181	2269	104
1985 JUL	2058	1822	231	636	564	27	74	8	33	-	225	24	236	-
AUG	1988	1816	110	441	655	137	95	2	28	-	348	-	172	-
SEP	2629	2332	495	600	628	112	178	4	75	-	240	-	297	-
OCT	1899	1733	292	549	379	68	136	-	48	6	255	-	154	12
1986 JUL	1882	1644	201	79	483	151	19	32	19	-	660	-	238	-
AUG	1049	1023	252	4	416	98	102	11	19	-	121	-	26	-
SEP			527	74	355	121	432	5	19	-	369			17
OCT			209	27			72	5	13		115			-
IMPORTS FROM POLAND							IMPORTATIONS EN PROVENANCE DE POLOGNE							
1984	16967	15251	3039	1998	2940	1476	548	-	1222	754	3205	69	1636	80
1985	13577	12393	2815	1068	2400	1272	610	-	1383	769	2056	20	1016	168
1985 JUL	1458	1278	272	166	213	172	148	-	91	70	146	-	138	42
AUG	1396	1297	252	59	312	182	29	-	103	55	305	-	99	-
SEP	984	909	220	105	230	41	93	-	44	42	134	-	75	-
OCT	1297	1179	317	70	301	77	60	-	203	50	101	-	76	42
1986 JUL	576	515	230	18	111	-	52	-	48	-	56	-	48	13
AUG	612	605	295	13	-	70	-	-	112	-	115	-	7	-
SEP			188	30	121	-	83	-	62		72			-
OCT			171	1					148		208			17
85 JAN-BEP	9945	9107	2089	807	1485	1071	452	-	1012	574	1600	17	751	87
86 JAN-BEP			1960	211	878	394	293	-	941		995	-		55
1986/85 %			-6.2	-73.9	-40.9	-63.2	-35.2	-	-7.0		-37.8			-36.8

	EUR	EUR	B. R.				BELGI-		UNITED						
	1	2	0	DEUTSCH-	FRANCE	ITALIA	NEDER-	QUE	LUXEM-	KINGDOM	IRELAND	DANMARK	ELLAS	ESPAÑA	PORTU-
				LAND			LAND	BELGIE	BOURG						GAL
HARD COAL DELIVERIES 1000 T															HOUILLE LIVRAISONS 1000 T
TOTAL INLAND DELIVERIES	LIVRAISONS INTERIEURES TOTALES														
1984	270632	247888	87656	40195	20401	9921	16033	188	60644	1493	10018	1339	22061	683	
1985	329861	304101	89819	35121	21737	10474	15618	196	115372	1585	12736	1443	24176	1584	
1985 JUL	26865	24690	7061	2701	1746	1002	1027	39	9683	76	1244	111	2039	136	
AUG	25472	23408	6608	2091	1762	903	948	8	9173	87	1703	125	1936	128	
SEP	29886	27684	7445	2920	1867	810	1226	28	11981	109	1166	132	2074	128	
OCT	29534	27126	8032	2816	1524	855	1120	9	11257	147	1224	142	2273	135	
1986 JUL	24618	22472	6830	1923	1807	920	836	34	8932	140	850	200	1938	208	
AUG	22575	20746	6643	2173	1996	740	636	13	7089	170	1116	170	1587	242	
SEP	:	:	7336	:	1544	656	1151	6	11272	:	1505	180	1837	170	
OCT	:	:	8167	:	:	:	1093	-	10807	:	1286	:	1994	304	
85 JAN-SEP	236724	218042	65176	25566	15982	7897	10784	159	81933	991	8508	1046	17492	1190	
86 JAN-SEP	:	:	65541	:	16906	7708	9625	141	88228	:	8959	1486	17021	1650	
1986/85 %	:	:	0,6	:	5,8	-2,4	-10,7	-11,3	7,7	:	5,3	42,1	-2,7	38,7	
DELIVERIES TO POWER STATIONS	LIVRAISONS AUX CENTRALES ELECTRIQUES														
1984	147206	132550	46366	21008	8470	4998	5624	-	36953	35	9096	-	14482	174	
1985	191325	174971	46298	14247	9171	4853	5370	-	83519	58	11455	-	15408	946	
1985 JUL	15715	14352	3492	1095	694	342	220	-	7307	3	1199	-	1283	80	
AUG	14866	13602	3092	735	590	467	291	-	6795	4	1628	-	1184	80	
SEP	18079	16664	3736	1202	805	299	258	-	9273	4	1087	-	1335	80	
OCT	17656	16066	4207	1102	589	401	326	-	8340	5	1096	-	1510	80	
1986 JUL	14044	12593	3524	646	878	527	209	-	5951	60	798	-	1292	159	
AUG	13063	11993	3207	849	808	452	235	-	5323	60	1059	-	949	121	
SEP	:	:	3742	:	710	300	392	-	8344	60	1410	-	1192	120	
OCT	:	:	4341	:	:	:	425	-	7569	:	1201	-	1331	116	
85 JAN-SEP	135552	123928	33207	10938	6472	3561	3315	-	58782	35	7618	-	10904	720	
86 JAN-SEP	:	:	33517	:	7261	3915	2915	-	64148	419	8076	-	10973	1048	
1986/85 %	:	:	0,9	:	12,2	9,9	-12,1	-	9,1	-	6,0	-	0,6	45,6	
DELIVERIES TO COKING PLANTS	LIVRAISONS AUX COKERIES														
1984	74841	70234	27661	11917	9708	3719	8059	-	9170	-	-	-	4288	319	
1985	81447	75999	29631	11587	9983	4112	7657	-	13029	-	-	-	5078	370	
1985 JUL	6805	6360	2560	1012	868	412	626	-	882	-	-	-	415	30	
AUG	6632	6190	2548	977	988	524	524	-	884	-	-	-	411	31	
SEP	7274	6848	2464	1135	878	383	775	-	1213	-	-	-	398	28	
OCT	6808	6354	2630	846	751	363	609	-	1155	-	-	-	422	32	
1986 JUL	6368	5964	2426	758	715	327	500	-	1238	-	-	-	356	48	
AUG	5825	5441	2425	920	974	236	285	-	601	-	-	-	358	26	
SEP	:	:	2360	:	620	293	576	-	1161	-	-	-	353	15	
OCT	:	:	2545	:	:	:	504	-	1494	-	-	-	355	69	
85 JAN-SEP	60928	57130	21859	8893	7858	3086	5820	-	9614	-	-	-	3525	273	
86 JAN-SEP	:	:	22426	:	7719	2992	5096	-	9794	-	-	-	3353	254	
1986/85 %	:	:	2,6	:	-1,8	-3,0	-12,4	-	1,9	-	-	-	-4,9	-7,0	
DELIVERIES TO ALL INDUSTRIES	LIVRAISONS ENSEMBLE DE L'INDUSTRIE														
1984	28906	26154	9697	3625	2069	1172	1276	188	6002	346	445	1334	2564	188	
1985	33674	30355	9808	5490	2413	1466	1189	196	7431	333	593	1436	3056	263	
1985 JUL	2685	2399	713	401	170	245	79	39	585	36	21	110	260	26	
AUG	2427	2150	668	328	170	163	45	8	585	23	35	125	260	17	
SEP	2692	2412	883	343	170	124	85	28	585	25	37	132	260	20	
OCT	2962	2679	847	525	170	87	44	9	755	44	56	142	260	23	
1986 JUL	2559	2349	602	336	200	63	23	34	821	50	20	200	209	1	
AUG	2359	2061	777	256	200	50	16	13	506	50	23	170	203	95	
SEP	:	:	907	:	200	59	69	6	803	50	38	180	204	35	
OCT	:	:	963	:	200	:	43	-	746	50	34	:	223	119	
85 JAN-SEP	23458	20921	7155	3309	1530	1218	706	159	5164	221	418	1041	2340	197	
86 JAN-SEP	:	:	7030	:	1800	776	556	141	5685	340	377	1484	1937	348	
1986/85 %	:	:	-1,7	:	17,6	-36,3	-21,2	-11,3	10,1	53,8	-9,8	42,6	-17,2	76,6	
DELIVERIES TO HOUSEHOLDS AND MINERS	LIVRAISONS MENAGES ET PERSONNEL														
1984	15082	14516	1288	2143	154	32	1162	2	8141	1112	477	5	564	2	
1985	18064	17435	1323	2324	170	43	1368	3	10315	1194	688	7	624	5	
1985 JUL	1250	1172	64	114	14	3	102	-	813	37	24	1	78	-	
AUG	1203	1125	65	41	14	4	88	-	813	60	40	-	78	-	
SEP	1379	1301	97	141	14	4	108	-	815	80	42	-	78	-	
OCT	1629	1551	107	222	14	4	141	-	893	98	72	-	78	-	
1986 JUL	1268	1187	69	103	14	3	104	-	832	30	32	-	81	-	
AUG	999	922	60	88	14	2	95	-	569	60	34	-	77	-	
SEP	:	:	85	:	14	4	105	-	874	60	57	-	87	-	
OCT	:	:	96	:	14	:	113	-	878	80	51	-	84	-	
85 JAN-SEP	13024	12322	871	1506	122	32	943	1	7635	735	472	5	702	-	
86 JAN-SEP	:	:	917	:	126	25	1036	-	7648	:	506	2	751	-	
1986/85 %	:	:	5,3	:	3,3	-21,9	9,9	-	0,2	:	7,2	-60,0	7,0	-	

	EUR 1 2	EUR 1 0	B. R. DEUTSCH- LAND	FRANCE	ITALIA	NEDER- LAND	BELGI- QUE BELGIE	LUXEM- BOURG	UNITED KINGDOM	IRELAND	DANMARK	ELLAS	ESPANA	PORTU- GAL	
HARD COKE PRINCIPAL AGREGATES 1000 T														COKE DE FOUR PRINCIPAUX AGREGATS 1000 T	
PRODUCTION OF COKING PLANTS														PRODUCTION DES COKERIES	
1984	56236	52716	21140	8999	6943	2725	5926	-	6983	-	-	-	3283	237	
1985	60841	57126	22827	8691	7410	2958	5964	-	9276	-	-	-	3440	275	
1985 AUG	5175	4869	1980	757	638	256	504	-	734	-	-	-	284	22	
SEP	5253	4950	1931	727	614	252	488	-	938	-	-	-	283	20	
OCT	5177	4851	1982	740	625	252	512	-	740	-	-	-	301	25	
NOV	5026	4724	1952	699	606	243	492	-	732	-	-	-	279	23	
1986 AUG	4773	4497	1867	722	611	235	424	-	638	-	-	-	252	24	
SEP	4780	4508	1823	670	595	229	417	-	774	-	-	-	248	24	
OCT	4708	4433	1887	678	600	238	412	-	618	-	-	-	251	24	
NOV	:	:	1802	650	600	:	:	-	619	-	-	-	:	23	
85 JAN-OCT	50427	47371	18853	7272	6180	2465	4959	-	7642	-	-	-	2830	226	
86 JAN-OCT	48957	46130	19144	6928	6040	2396	4356	-	7266	-	-	-	2593	234	
1986/85 %	-2.9	-2.6	1.5	-4.7	-2.3	-2.8	-12.2	-	-4.9	-	-	-	-8.4	3.5	
STOCKS BY COKING PLANTS														STOCKS AUPRES DES COKERIES	
1984	10639	10421	7671	406	412	13	71	-	1825	-	-	23	187	31	
1985	6837	6577	4884	289	247	15	78	-	1043	-	-	21	197	63	
1985 AUG	7255	7205	5328	304	280	18	89	-	1169	-	-	17	-	50	
SEP	7196	7000	5152	308	271	22	65	-	1157	-	-	25	145	51	
OCT	6859	6690	4892	281	263	14	64	-	1157	-	-	19	124	45	
NOV	6734	6485	4754	261	276	10	65	-	1100	-	-	19	185	64	
1986 AUG	7642	7403	5991	495	307	66	118	-	409	-	-	17	212	27	
SEP	:	:	6182	491	311	61	114	-	444	-	-	:	231	27	
OCT	:	:	6420	:	300	:	105	-	431	-	-	:	237	28	
NOV	:	:	6675	:	300	:	:	-	424	-	-	:	:	26	
INTRA COMMUNITY IMPORTS (EUR12)														IMPORT. INTRA COMMUNAUTAIRES (EUR12)	
1984	7278		607	1971	89	593	652	1872	1207	8	58	19	181	21	
1985	5850		706	2050	94	352	511	1769	158	7	65	13	13	112	
1985 JUL	488		74	171	-	40	27	147	4	-	4	-	-	21	
AUG	368		9	128	-	38	40	125	7	-	4	-	13	4	
SEP	441		59	136	-	23	50	137	11	-	9	-	4	12	
OCT	454		60	123	-	31	62	152	12	-	7	-	1	6	
1986 JUL	353		63	92	-	27	33	121	2	-	3	-	7	5	
AUG	273		52	55	-	17	42	95	1	-	7	-	2	2	
SEP	368		58	89	-	23	50	130	4	-	8	-	4	2	
OCT	:		57	98	-	:	41	147	-	-	:	-	7	-	
DELIVERIES TO IRON/STEEL INDUSTRY														LIVR. A L'INDUSTRIE SIDERURGIQUE	
1984	52413	48880	17659	8904	6295	2402	5592	1886	6088	-	10	44	3270	263	
1985	52982	49407	18490	8452	6500	2287	5460	1850	6328	-	10	30	3189	386	
1985 JUL	4536	4220	1613	498	581	240	402	154	529	-	-	3	279	37	
AUG	4666	4379	1541	669	548	206	442	154	529	-	-	2	286	21	
SEP	4477	4176	1553	754	534	186	474	143	529	-	-	3	270	31	
OCT	4542	4241	1607	700	530	194	479	167	562	-	-	2	262	39	
1986 JUL	3767	3506	1221	501	563	182	387	126	525	-	-	1	241	20	
AUG	3692	3443	1218	466	549	182	405	97	525	-	-	1	229	20	
SEP	:	:	1254	:	511	174	397	134	:	-	-	:	207	24	
OCT	:	:	1259	:	515	181	395	153	:	-	-	:	:	23	
85 JAN-SEP	40210	37765	13999	6717	4792	1839	4073	1676	4646	-	4	19	2172	273	
86 JAN-SEP	:	:	12324	:	4946	1722	3669	1290	:	-	3	:	2201	181	
1986/85 %	:	:	-12.0	:	3.2	-6.4	-9.9	-23.0	:	-	-25.0	:	1.3	-33.7	
PRODUCTION 1000 T														PRODUCTION 1000 T	
BLACK LIGNITE														LIGNITE ANCIEN	
1984	8604	1585	-	1585	-	-	-	-	-	-	-	-	7019	-	
1985	7472	1224	-	1224	-	-	-	-	-	-	-	-	6248	-	
1985 AUG	646	108	-	108	-	-	-	-	-	-	-	-	538	-	
SEP	715	106	-	106	-	-	-	-	-	-	-	-	609	-	
OCT	712	90	-	90	-	-	-	-	-	-	-	-	622	-	
NOV	624	84	-	84	-	-	-	-	-	-	-	-	540	-	
1986 AUG	556	95	-	95	-	-	-	-	-	-	-	-	461	-	
SEP	635	157	-	157	-	-	-	-	-	-	-	-	478	-	
OCT	-	-	-	-	-	-	-	-	-	-	-	-	-	-	
NOV	-	-	-	-	-	-	-	-	-	-	-	-	-	-	
85 JAN-OCT	6469	1090	-	1090	-	-	-	-	-	-	-	-	5379	-	
86 JAN-OCT	5622	1293	-	1293	-	-	-	-	-	-	-	-	4329	-	
1986/85 %	-13.1	18.6	-	18.6	-	-	-	-	-	-	-	-	-19.5	-	
BROWN COAL LIGNITE														LIGNITE RECENT	
1984	179719	162313	127043	841	1208	-	-	-	-	-	-	32628	17406	-	
1985	176695	159214	120718	638	1970	-	-	-	-	-	-	35888	17481	-	
1985 AUG	14045	12170	9143	-	174	-	-	-	-	-	-	-	-	-	
SEP	14485	12993	9748	-	207	-	-	-	-	-	-	2853	1875	-	
OCT	15621	13953	10673	71	177	-	-	-	-	-	-	3038	1492	-	
NOV	15795	14195	10848	124	180	-	-	-	-	-	-	3032	1668	-	
1986 AUG	13179	11751	8282	-	139	-	-	-	-	-	-	3043	1600	-	
SEP	12825	11339	8148	-	130	-	-	-	-	-	-	3330	1428	-	
OCT	14416	12963	10129	-	150	-	-	-	-	-	-	3061	1486	-	
NOV	:	:	10213	:	:	-	-	-	-	-	-	2684	1453	-	
85 JAN-OCT	143978	129802	99408	421	1610	-	-	-	-	-	-	-	-	-	
86 JAN-OCT	139919	126248	93980	308	1419	-	-	-	-	-	-	28363	14176	-	
1986/85 %	-2.8	-2.7	-5.5	-26.8	-11.9	-	-	-	-	-	-	7.7	-3.6	-	



2

Hydrocarbons
Hydrocarbures

EXPLANATORY NOTES

NOTES EXPLICATIVES

I. CRUDE OIL AND FEEDSTOCKS

I. PETROLE BRUT ET FEEDSTOCKS

All data is expressed in 1 000 metric tonnes.

Toutes les données sont exprimées en 1 000 tonnes métriques.

Production : — Production of crude oil includes condensates 'associated' with crude oil deposits, natural gasolines, and other condensates obtained on production, purification and stabilization of natural gas only when these materials undergo transformation in refineries.

Production : — La production de pétrole brut comprend les condensats "associés" dans les gisements de pétrole brut, les essences naturelles et d'autres condensats obtenus lors de la production, de l'épuration et de la stabilisation du gaz naturel, seulement dans les cas où ces produits subissent une transformation dans les raffineries.

Imports : — As for all trade aggregates relative to the energy balance sheets, the definition of imports is based on a general trade concept. Hence imports of crude oil include all quantities of crude and feedstocks (i.e. semi refined petroleum products for further distillation, therefore for F.R. Germany imported finished petroleum products which are later retreated in refineries are excluded) imported into the national territory and therefore includes those quantities: (i) destined for treatment on behalf of other countries; (ii) only imported on a temporary basis; (iii) imported and deposited in uncleared bonded warehouses; (iv) imported and placed in special warehouses on behalf of foreign countries; (v) imported from regions and/or from territories overseas under national sovereignty. However, those quantities passing through the national territory in transit, mainly via oil-pipelines, are excluded. The data is generally based on direct declarations submitted by importers and may differ from data supplied by the customs services and published in the foreign trade statistics. The breakdown of imports by country is given by the country of origin of the product.

Importations : — Comme pour tous les agrégats du commerce extérieur relatifs au bilan d'énergie, la définition des importations repose sur le concept de commerce général. Ainsi, les importations de pétrole brut et de feedstocks (produits pétroliers semi-raffinés destinés à une distillation ultérieure dont sont exclues les importations de produits pétroliers destinés à un retraitement en R.F. d'Allemagne), englobent toutes les quantités importées dans le territoire national, y compris les quantités : (i) destinées au traitement à façon pour compte étranger, (ii) importées à titre temporaire, (iii) importées et mises en entrepôts hors douane, (iv) importées et mises en entrepôts spéciaux pour compte étranger, (v) importées en provenance de régions ou de territoires d'outre-mer sous la souveraineté nationale. Ne sont cependant pas comprises les quantités qui traversent le territoire national en transit, notamment par oléoducs. Les données sont, en général, basées sur les déclarations des importateurs et peuvent de ce fait différer des données douanières, publiées dans les statistiques du commerce extérieur. La ventilation des importations par pays suit la notion d'origine des produits.

Transformation input : — This aggregate covers the total quantities of crude oil, feedstocks and petroleum products treated or retreated in refineries including those quantities destined for treatment on behalf of other countries. The data is net of backflows of petroleum products from petrochemical installations for re-distillation and also net of petroleum products recycled within refineries.

Entrées en transformations : — Cet agrégat englobe toutes les quantités de pétrole brut, de feedstocks et de produits pétroliers à retraiter entrées en traitement dans les raffineries (y compris le traitement à façon pour le compte étranger). Les chiffres sont nets des restitutions de produits pétroliers en provenance de l'industrie pétrochimique, ainsi que des produits pétroliers recyclés à l'intérieur des raffineries.

Exports : — Exports of crude oil and feedstocks similarly follow a general trade definition and cover all quantities exported from the national territory and therefore include those quantities : (i) destined to undergo treatment or transformation abroad, (ii) re-exported after treatment or transformation, (iii) exported on a temporary basis, (iv) exported to regions or territories overseas under national sovereignty, (v) supplied to national or foreign troops stationed abroad (in so far as secrecy permits). Quantities passing through the national territory in transit or which serve to supply bunkers of sea going ships, are not included.

Exportations : — Les exportations de pétrole brut et de feedstocks suivent la notion de commerce général et couvrent donc toutes les quantités exportées à partir du territoire national. Elles comprennent entre autres les quantités : (i) destinées à subir un traitement ou une transformation à l'étranger, (ii) réexportées après traitement ou transformation; (iii) exportées à titre temporaire; (iv) exportées à destination de régions ou de territoires d'outre-mer sous la souveraineté nationale; (v) fournies aux troupes nationales ou étrangères stationnées à l'étranger (dans la mesure où des dispositions concernant le secret ne s'y opposent pas). Ne sont cependant pas comprises les quantités qui traversent le territoire national en transit ou qui sont destinées au soutage des navires de haute mer.

II. PETROLEUM PRODUCTS

All data is expressed in 1 000 metric tonnes.

- Net production :** — This aggregate covers the refinery production of all petroleum products (including products for non-energy use), net of refinery own consumption and losses. The data is also net of recycled products within refineries and backflows from the petrochemical industry. For the definitions of petroleum products see 'Energy statistics' supplement — Bulletin 3/1976.
- Imports and Exports :** — These are defined in the same way as for the imports and exports of 'crude oil and feedstocks' listed above. For R.F. Germany imports of petroleum products include quantities intended for retreatment in refineries.
- Bunkers :** — This represents the deliveries to bunkers for sea-going vessels of all flags, including those quantities deposited in uncleared bonded warehouses and in special warehouses. However, deliveries for the needs of international air traffic are excluded (these are included in inland deliveries).
- Inland deliveries :** — These are the total quantities of petroleum products delivered in the national territory for both energy and non-energy use. Included, therefore, are deliveries of all products for transformation (e.g. to electrical power stations) and for final 'consumption' (deliveries to households, industry or for transport). The energy producer's own consumption is not included. Deliveries to the petrochemical industry are accounted for on a net basis (i. e. net of backflows from the petrochemical industry). For France, deliveries for military consumption are not included.

III. NATURAL GAS

All data is expressed in Terajoules (TJ) on the basis of gross calorific value (GCV). The United Kingdom monthly data refers to periods of 4 or 5 weeks (4 weeks for the first two months of each quarter, 5 for the last month).

- Production :** — Covers only purified natural gas after operations for removal of inert matter contained in the gas. The amounts indicated are those after deduction of quantities used for blow-offs, flaring, production tests and the amounts reinjected into the strata. The producer's own consumption is included. The production of substitute natural gas is not included.
- Imports/Exports :** — Quantities passing through the national territory in transit are excluded (mainly through gas pipelines).
- Gross Inland Consumption :** — This series is calculated as follows : Production of natural gas + imports from the Netherlands + other imports from the Community (not shown) + imports from third party countries — exports to the Community and exports to third party countries (not shown) ± stock change (not shown).

II. PRODUITS PETROLIERS

Toutes les données sont exprimées en 1 000 tonnes métriques.

- Production nette :** — Cet agrégat représente la production en raffineries de tous les produits pétroliers (y compris les produits à usage non énergétique), à l'exclusion de la consommation propre des raffineries et des pertes de raffinage. Les chiffres sont nets des produits recyclés à l'intérieur des raffineries, ainsi que des produits restitués de l'industrie pétrochimique. Pour la définition des produits pétroliers, voir le document ad hoc paru en supplément au bulletin 3/1976 "Statistiques de l'énergie".
- Importations et Exportations :** — Définies par analogie aux importations/exportations de pétrole brut et de feedstocks ci-dessus. Les importations totales de produits pétroliers en R.F. d'Allemagne comprennent les quantités à retraiter en raffinerie.
- Soutes :** — Concerne l'approvisionnement des navires de haute mer, quel que soit leur pavillon, y compris les quantités prélevées dans les entrepôts hors douane et dans les entrepôts spéciaux. Sont exclues les fournitures pour les besoins du trafic aérien international.
- Livraisons intérieures :** — Cet agrégat correspond au total des quantités livrées dans le pays pour l'ensemble des usages énergétiques et non-énergétiques. Cette rubrique englobe les livraisons pour transformations (aux centrales électriques) et pour consommation "finale" (livraisons aux foyers domestiques, aux industries ou pour le transport). La consommation propre des producteurs d'énergie n'est pas comprise. Les livraisons à l'industrie pétrochimique sont comptabilisées sur une base nette (c.à.d. nette des produits restitués par l'industrie pétrochimique). Pour la France, les chiffres ne comprennent pas la consommation militaire.

III. GAZ NATUREL

Les données sont exprimées en Terajoules (TJ) — sur la base du pouvoir calorifique supérieur (PCS). Les données mensuelles du Royaume-Uni concernent des périodes de 4 ou 5 semaines (4 semaines pour les deux premiers mois de chaque trimestre et 5 pour le dernier mois).

- Production :** — Ne concerne que le gaz naturel épuré après élimination des matières inertes contenues dans le gaz. Les chiffres indiqués sont ceux relevés après déduction des quantités utilisées pour les lâchers les brûlés à la torche, les essais de production et des quantités réinjectées dans le gisement. La consommation propre des producteurs est incluse.
- Importations/Exportations :** — Les quantités qui traversent le territoire national en transit (par exemple par gazoduc) sont exclues.
- Consommation intérieure brute :** — Cet agrégat est calculé à partir de la formule suivante : production de gaz naturel + importations en provenance Pays-Bas + autres importations en provenance de la Communauté (non-publié) + importations en provenance des pays tiers — exportations de la Communauté et exportations vers pays tiers (non-publié) ± variations des stocks (non-publié).

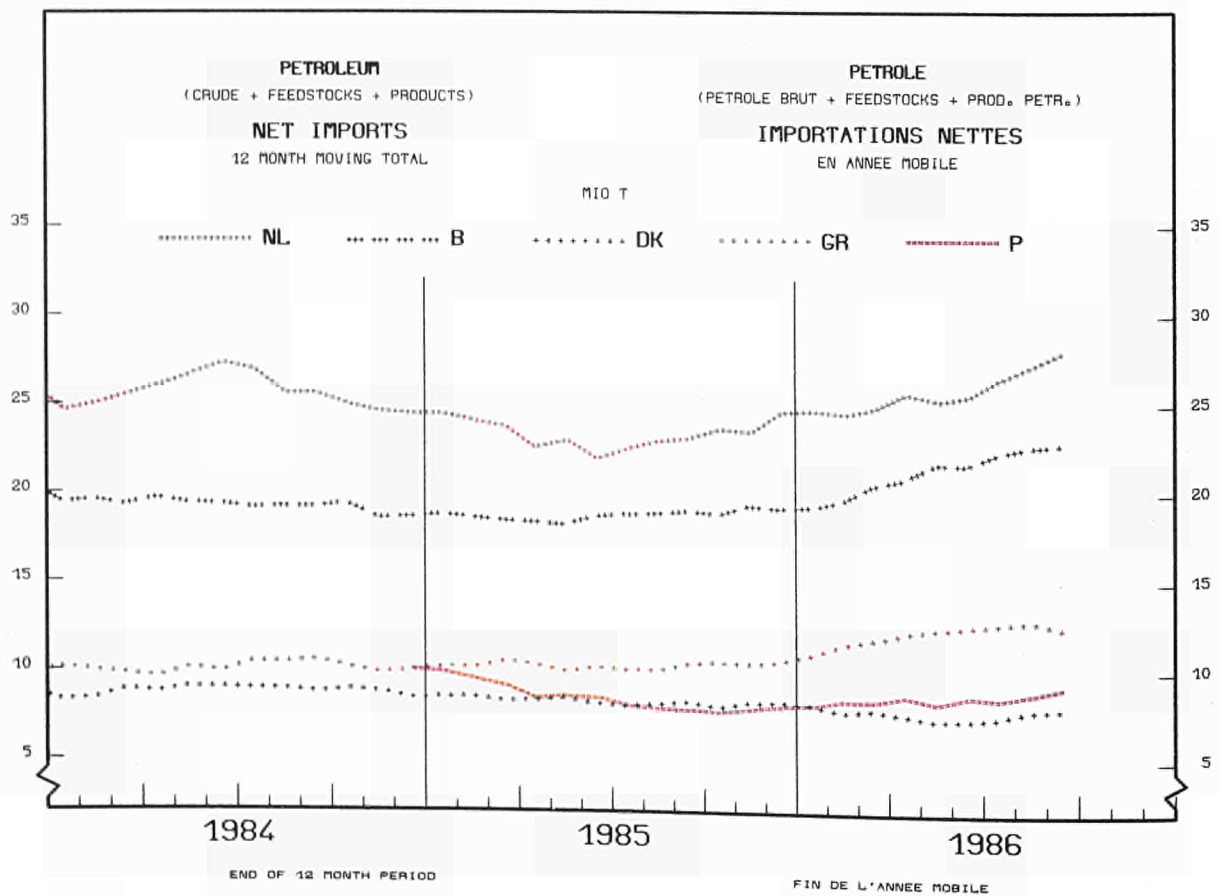
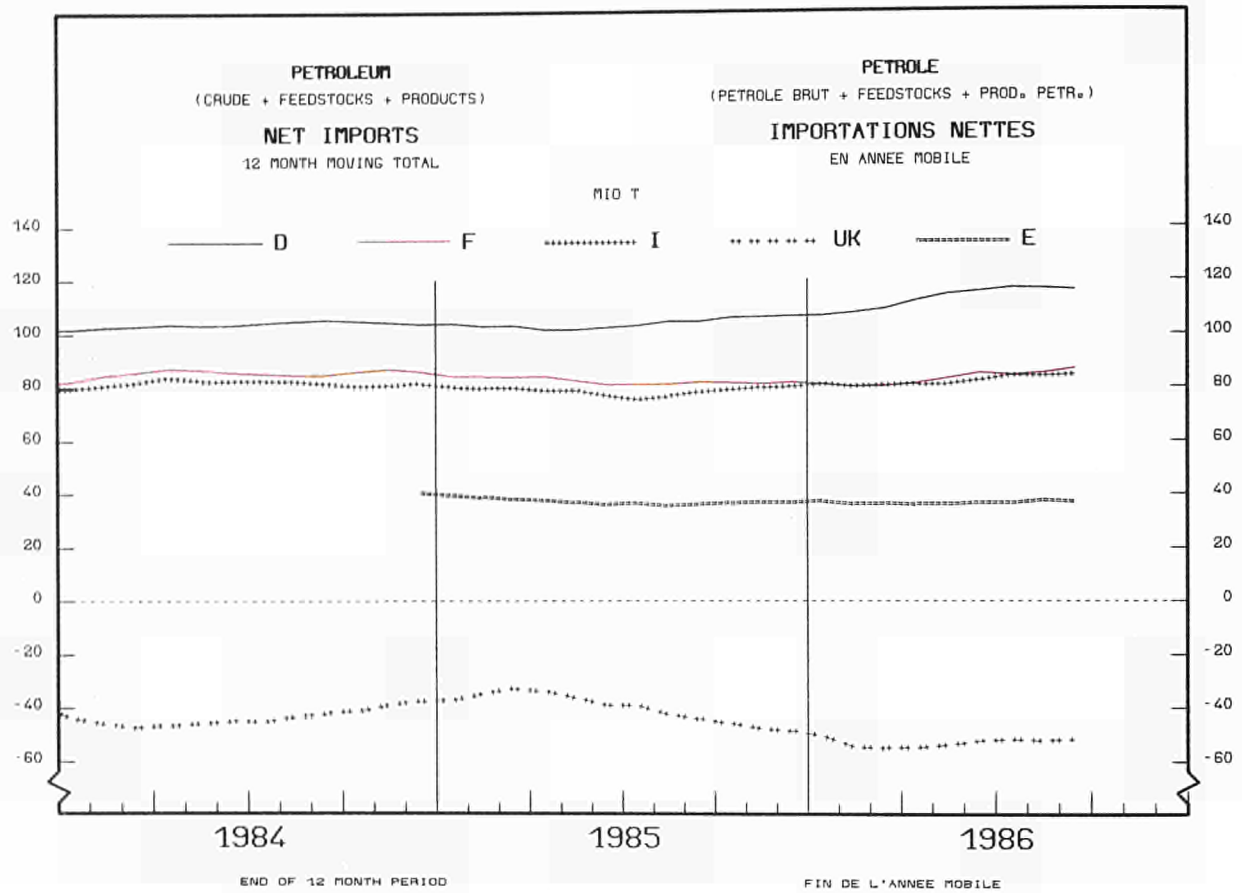

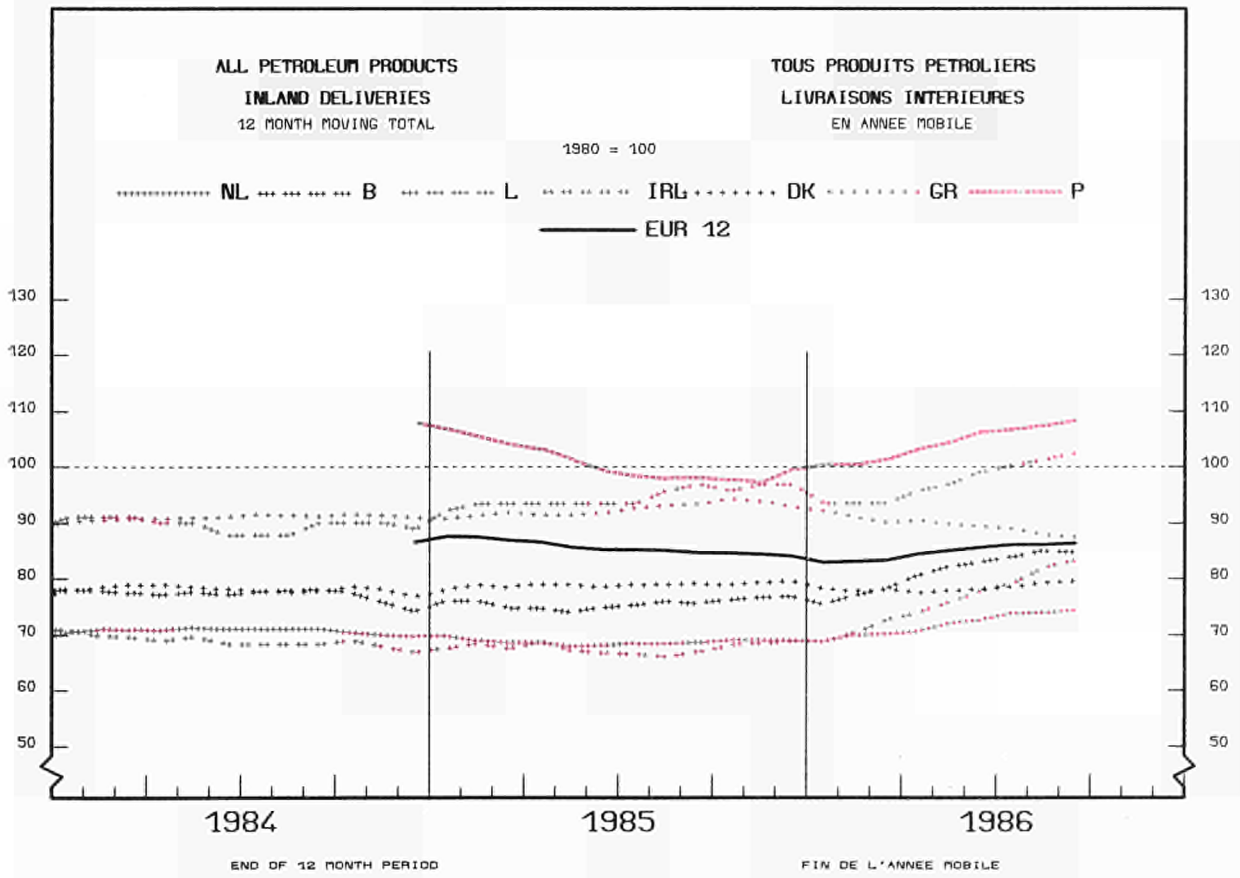
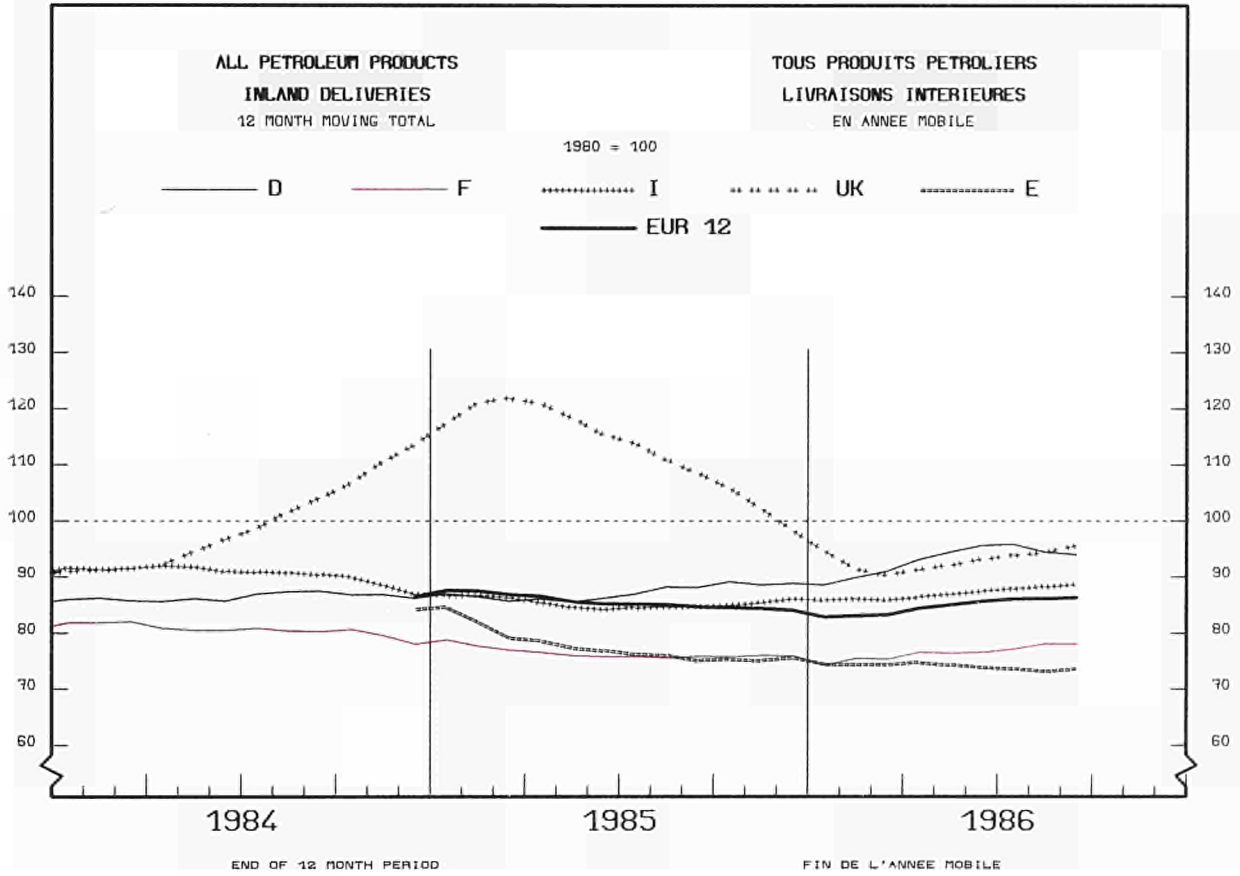

	E U R		E U R		B. R. DEUTSCHLAND		FRANCE		ITALIA		NETERLAND		BELGI-QUE BELGIE		LUXEMBOURG		UNITED KINGDOM		IRELAND		DANMARK		ELLAS		ESPAÑA		PORTUGAL			
	1	2	1	0	LAND	LAND	LAND	LAND	LAND	LAND	LAND	LAND	LAND	LAND	LAND	LAND	LAND	LAND	LAND	LAND	LAND	LAND	LAND	LAND	LAND	LAND	LAND	LAND	LAND	
CRUDE OIL AND FEEDSTOCKS																PETROLE BRUT ET SEMI RAFFINE														
1000 T																1000 T														
PRODUCTION																PRODUCTION														
1984	140304	138043	4030	2064	2285	3433	-	-	122608	-	2314	1309	2261	-	-	-	-	-	122608	-	2314	1309	2261	-	-	-	-	-	-	-
1985	144154	141938	4073	2646	2379	4067	-	-	124563	-	2892	1318	2216	-	-	-	-	-	124563	-	2892	1318	2216	-	-	-	-	-	-	-
1985 JUL	11584	11419	313	234	205	351	-	-	9958	-	242	116	165	-	-	-	-	-	9958	-	242	116	165	-	-	-	-	-	-	-
AUG	11005	10804	374	242	203	266	-	-	9356	-	247	116	201	-	-	-	-	-	9356	-	247	116	201	-	-	-	-	-	-	-
BEP	12011	11934	333	239	166	335	-	-	10503	-	244	114	77	-	-	-	-	-	10503	-	244	114	77	-	-	-	-	-	-	-
OCT	12888	12687	335	250	198	354	-	-	11211	-	261	78	201	-	-	-	-	-	11211	-	261	78	201	-	-	-	-	-	-	-
1986 JUL	12033	11881	340	247	208	395	-	-	10265	-	311	115	152	-	-	-	-	-	10265	-	311	115	152	-	-	-	-	-	-	-
AUG	12302	12155	330	248	209	402	-	-	10526	-	322	118	147	-	-	-	-	-	10526	-	322	118	147	-	-	-	-	-	-	-
BEP	11751	11586	328	246	215	407	-	-	9981	-	308	101	165	-	-	-	-	-	9981	-	308	101	165	-	-	-	-	-	-	-
OCT	I	I	I	I	I	I	-	-	I	-	I	87	139	-	-	-	-	-	I	-	I	87	139	-	-	-	-	-	-	
85 JAN-BEP	106910	105254	3067	1892	1743	2992	-	-	92440	-	2113	1007	1656	-	-	-	-	-	92440	-	2113	1007	1656	-	-	-	-	-	-	-
86 JAN-BEP	108852	107423	3088	2197	1927	3773	-	-	92685	-	2734	1019	1429	-	-	-	-	-	92685	-	2734	1019	1429	-	-	-	-	-	-	-
1986/85 %	1.8	2.1	0.7	16.1	10.6	26.1	-	-	0.3	-	29.4	1.2	-13.7	-	-	-	-	-	0.3	-	29.4	1.2	-13.7	-	-	-	-	-	-	-
TOTAL IMPORTS																IMPORTATIONS TOTALES														
CRUDE OIL AND FEEDSTOCKS																PETROLE BRUT ET SEMI RAFFINE														
1984	384706	335274	66931	73523	75532	44486	23442	-	32204	1220	5817	12119	41728	7704	-	-	-	-	32204	1220	5817	12119	41728	7704	-	-	-	-	-	-
1985	376866	326018	64192	74891	73095	39977	20466	-	35737	1350	5048	11262	43798	7050	-	-	-	-	35737	1350	5048	11262	43798	7050	-	-	-	-	-	-
1985 JUL	31089	26384	5251	5942	5339	3346	1812	-	2978	132	434	1150	4057	648	-	-	-	-	2978	132	434	1150	4057	648	-	-	-	-	-	-
AUG	31169	27457	5108	6291	6715	3349	1927	-	2687	128	353	899	3285	427	-	-	-	-	2687	128	353	899	3285	427	-	-	-	-	-	-
BEP	32887	28300	5356	6108	5810	3622	1926	-	3435	133	531	1379	4050	537	-	-	-	-	3435	133	531	1379	4050	537	-	-	-	-	-	-
OCT	32877	28883	5516	6781	6790	3667	1940	-	2828	67	447	847	3443	551	-	-	-	-	2828	67	447	847	3443	551	-	-	-	-	-	-
1986 JUL	38112	33022	6004	5519	7496	5245	2612	-	4094	179	393	1480	4577	513	-	-	-	-	4094	179	393	1480	4577	513	-	-	-	-	-	-
AUG	38063	32656	6259	6507	7816	3914	2571	-	3334	119	440	1696	4658	749	-	-	-	-	3334	119	440	1696	4658	749	-	-	-	-	-	-
BEP	35224	30683	5679	7724	6833	3380	2352	-	3193	25	471	1026	3621	920	-	-	-	-	3193	25	471	1026	3621	920	-	-	-	-	-	-
OCT	I	I	I	I	I	I	I	-	3254	124	I	1545	4234	I	-	-	-	-	3254	124	I	1545	4234	I	-	-	-	-	-	-
85 JAN-BEP	275918	239105	48933	54461	52329	29406	14367	-	26684	1003	3596	8326	31549	5264	-	-	-	-	26684	1003	3596	8326	31549	5264	-	-	-	-	-	-
86 JAN-BEP	312953	271796	50838	55647	62233	35734	19920	-	29775	1033	3736	12880	34773	6384	-	-	-	-	29775	1033	3736	12880	34773	6384	-	-	-	-	-	-
1986/85 %	13.4	13.7	3.9	2.2	18.9	21.5	38.7	-	11.6	3.0	3.9	54.7	10.2	21.3	-	-	-	-	11.6	3.0	3.9	54.7	10.2	21.3	-	-	-	-	-	-
CRUDE OIL																PETROLE BRUT														
1984	357652	309107	66931	70063	66466	44486	18450	-	24110	1171	5311	12119	40959	7586	-	-	-	-	24110	1171	5311	12119	40959	7586	-	-	-	-	-	-
1985	345166	294885	64192	67038	63258	39977	16329	-	26851	1325	4653	11262	43344	6937	-	-	-	-	26851	1325	4653	11262	43344	6937	-	-	-	-	-	-
1985 JUL	27474	22769	5251	4777	4309	3346	1439	-	1981	127	389	1150	4057	648	-	-	-	-	1981	127	389	1150	4057	648	-	-	-	-	-	-
AUG	28010	24356	5108	5637	5511	3349	1451	-	1963	126	312	899	3235	419	-	-	-	-	1963	126	312	899	3235	419	-	-	-	-	-	-
BEP	29643	25118	5356	5197	4872	3622	1485	-	2571	128	508	1379	3989	536	-	-	-	-	2571	128	508	1379	3989	536	-	-	-	-	-	-
OCT	30248	26322	5516	6158	5947	3667	1480	-	2193	67	447	847	3376	550	-	-	-	-	2193	67	447	847	3376	550	-	-	-	-	-	-
1986 JUL	35027	29940	6004	4867	6630	5245	2261	-	2989	179	332	1433	4574	513	-	-	-	-	2989	179	332	1433	4574	513	-	-	-	-	-	-
AUG	35396	30015	6259	6033	7120	3914	2111	-	2456	119	403	1600	4632	749	-	-	-	-	2456	119	403	1600	4632	749	-	-	-	-	-	-
BEP	32287	27766	5679	7053	5917	3380	1972	-	2393	-	360	1012	3602	919	-	-	-	-	2393	-	360	1012	3602	919	-	-	-	-	-	-
OCT	I	I	I	I	I	I	I	-	2428	120	I	1467	4113	I	-	-	-	-	2428	120	I	1467	4113	I	-	-	-	-	-	-
FEEDSTOCKS																PETROLE SEMI RAFFINE														
1984	27054	26167	-	3460	9086	-	4992	-	8094	49	506	-	769	118	-	-	-	-	8094	49	506	-	769	118	-	-	-	-	-	-
1985	31700	31133	-	7853	9837	-	4137	-	8886	25	395	-	454	113	-	-	-	-	8886	25	395	-	454	113	-	-	-	-	-	-
1985 JUL	3615	3615	-	1165	1030	-	373	-	997	5	45	-	-	-	-	-	-	-	997	5	45	-	-	-	-	-	-	-	-	-
AUG	3159	3101	-	654	1204	-	476	-	724	2	41	-	50	8	-	-	-	-	724	2	41	-	50	8	-	-	-	-	-	-
BEP	3244	3182	-	911	938	-	441	-	864	5	23	-	61	1	-	-	-	-	864	5	23	-	61	1	-	-	-	-	-	-
OCT	2629	2561	-	623	843	-	460	-	635	-	-	-	67	1	-	-	-	-	635	-	-	-	67	1	-	-	-	-	-	-
1986 JUL	3085	3082	-	652	866	-	351	-	1105	-	61	47	3	-	-	-	-	-	1105	-	61	47	3	-	-	-	-	-	-	-
AUG	2667	2641	-	474	696	-	460	-	878	-	37	96	26	-	-	-	-	-	878	-	37	96	26	-	-	-	-	-	-	-
BEP	2937	2917	-	671	916	-	380	-	800	25	111	14	19	1	-	-	-	-	800	25	111	14	19	1	-	-	-	-	-	-
OCT	I	I	-	I	I	-	I	-	826	4	I	78	121	I	-	-														

		E U R	E U R	B. R.	FRANCE	ITALIA	NEDER-	BELGI-	LUXEM-	UNITED	IRELAND	DANMARK	ELLAS	ESPAÑA	PORTU-	GAL
		1 2	1 0	LAND			LAND	BELGIE	BOURG-	KINGDOM						
CRUDE OIL AND FEEDSTOCKS IMPORTS 1000 T																
PETROLE BRUT ET SEMI RAFFINE IMPORTATIONS 1000 T																
IMPORTS FROM VENEZUELA																
IMPORTATIONS EN PROVENANCE DU VENEZUELA																
1984	9678	8389	4209	770	1705	321	596	-	788	-	-	-	-	817	472	
1985	10517	8882	5046	895	1743	283	238	-	628	-	49	-	-	1479	156	
1985 JUL	470	470	334	28	41	-	15	-	52	-	-	-	-	-	-	-
AUG	963	722	409	51	105	35	15	-	107	-	-	-	-	241	-	-
SEP	1405	1317	714	56	327	38	42	-	91	-	49	-	-	88	-	-
OCT	951	888	533	132	112	33	19	-	59	-	-	-	-	63	-	-
1986 JUL	745	745	282	105	133	38	95	-	92	-	-	-	-	-	-	-
AUG	1125	1054	719	37	117	36	66	-	79	-	-	-	-	71	-	-
SEP	667	667	385	74	35	35	68	-	70	-	-	-	-	-	-	-
OCT	:	:	:	:	:	:	:	-	41	-	:	-	-	:	:	:
IMPORTS FROM ALGERIA																
IMPORTATIONS EN PROVENANCE D'ALGERIE																
1984	14847	13999	2670	5227	1540	2546	80	-	1243	-	-	-	693	503	345	
1985	19106	16141	4247	4382	3062	2550	235	-	1017	-	40	-	608	2353	612	
1985 JUL	1587	1203	247	218	310	274	30	-	124	-	-	-	-	193	191	
AUG	1725	1485	478	328	184	363	-	-	65	-	-	-	67	240	-	
SEP	1795	1179	288	88	405	277	-	-	47	-	-	-	74	583	33	
OCT	1579	1372	465	408	258	216	-	-	25	-	-	-	-	138	69	
1986 JUL	2534	2280	503	141	1251	226	-	-	159	-	-	-	-	184	70	
AUG	1380	1208	281	158	252	365	-	-	152	-	-	-	-	172	-	
SEP	1083	995	495	270	36	194	-	-	-	-	-	-	-	88	-	
OCT	:	:	:	:	:	:	:	-	174	-	:	-	-	75	:	
IMPORTS FROM LIBYA																
IMPORTATIONS EN PROVENANCE DE LIBYE																
1984	36347	32103	9636	3549	12441	1708	1381	-	1104	-	-	-	2284	4176	68	
1985	37524	33080	9460	3153	13849	1783	77	-	1977	-	2	-	2779	4315	129	
1985 JUL	3336	2795	796	474	991	87	-	-	279	-	-	-	168	541	-	
AUG	3552	3256	907	327	1221	303	6	-	196	-	-	-	296	296	-	
SEP	3430	2667	697	298	1212	35	-	-	133	-	-	-	292	634	129	
OCT	3158	2695	550	255	1714	102	-	-	32	-	-	-	42	463	-	
1986 JUL	3193	2523	721	148	1078	89	246	-	136	-	-	-	105	670	-	
AUG	3868	3021	641	359	1367	173	251	-	60	-	-	-	170	847	-	
SEP	3140	2405	504	430	844	-	260	-	208	-	-	-	159	570	165	
OCT	:	:	:	:	:	:	:	-	99	-	:	-	138	660	:	
IMPORTS FROM EGYPT																
IMPORTATIONS EN PROVENANCE D'EGYPTE																
1984	12269	11315	1301	2562	6654	342	165	-	95	-	-	-	196	954	-	
1985	12161	11613	1889	1584	6803	220	490	-	87	-	2	-	538	548	-	
1985 JUL	711	652	153	34	402	-	38	-	25	-	-	-	-	59	-	
AUG	1334	1334	168	244	682	-	110	-	-	-	-	-	130	-	-	
SEP	734	734	58	164	300	-	-	-	-	-	-	-	212	-	-	
OCT	782	782	130	69	453	-	130	-	-	-	-	-	-	-	-	
1986 JUL	1070	818	1	116	441	-	-	-	260	-	-	-	-	-	252	
AUG	843	774	5	-	433	-	-	-	256	-	-	-	80	69	-	
SEP	1597	1334	46	211	775	-	-	-	302	-	-	-	-	81	182	
OCT	:	:	:	:	:	:	:	-	385	-	:	-	-	-	:	
IMPORTS FROM NIGERIA																
IMPORTATIONS EN PROVENANCE DU NIGERIA																
1984	37424	34051	9536	9558	6079	3543	2944	-	2144	-	247	-	-	2522	851	
1985	38859	34120	9825	8083	7096	2875	2833	-	3075	-	333	-	-	3800	939	
1985 JUL	2151	2151	996	416	139	156	335	-	103	-	6	-	-	-	-	
AUG	1316	1208	418	198	280	-	93	-	133	-	86	-	-	35	73	
SEP	2539	2270	958	443	561	156	67	-	85	-	-	-	-	269	-	
OCT	3809	3125	947	725	525	520	339	-	69	-	-	-	-	684	-	
1986 JUL	3623	3405	886	441	804	685	239	-	350	-	-	-	-	144	74	
AUG	2537	2156	788	521	448	247	37	-	115	-	-	-	-	308	73	
SEP	2764	2218	588	575	566	66	196	-	227	-	-	-	-	399	147	
OCT	:	:	:	:	:	:	:	-	85	-	:	-	-	189	:	
IMPORTS FROM GABON																
IMPORTATIONS EN PROVENANCE DU GABON																
1984	3128	2198	309	1265	61	182	99	-	282	-	-	-	-	930	-	
1985	3587	2663	166	2122	68	54	7	-	119	-	-	-	-	127	924	-
1985 JUL	210	68	-	68	-	-	-	-	-	-	-	-	-	-	142	-
AUG	183	90	90	-	-	-	-	-	-	-	-	-	-	-	93	-
SEP	183	183	3	180	-	-	-	-	-	-	-	-	-	-	-	-
OCT	253	253	-	199	-	54	-	-	-	-	-	-	-	-	-	-
1986 JUL	809	619	-	179	440	-	-	-	-	-	-	-	-	190	-	
AUG	517	517	1	516	-	-	-	-	-	-	-	-	-	-	-	-
SEP	448	348	-	288	-	-	-	-	-	-	-	-	-	-	100	-
OCT	:	:	:	:	:	:	:	-	60	-	-	-	-	-	94	:
IMPORTS FROM IRAQ																
IMPORTATIONS EN PROVENANCE D'IRAQ																
1984	19566	15592	1987	3244	4532	1038	1819	-	413	-	-	-	2559	3176	798	
1985	24845	18252	329	6471	6243	1290	731	-	1964	-	-	-	1224	5692	901	
1985 JUL	2419	1532	12	751	487	-	72	-	130	-	-	-	80	698	189	
AUG	1968	1521	4	504	456	271	34	-	252	-	-	-	-	447	-	
SEP	2437	1557	3	700	357	-	3	-	415	-	-	-	79	880	-	
OCT	2614	1848	-	572	832	129	-	-	87	-	-	-	228	502	264	
1986 JUL	2417	2139	133	534	405	396	78	-	407	-	-	-	186	278	-	
AUG	2237	1556	80	469	213	123	230	-	390	-	-	-	51	412	269	
SEP	1868	1364	115	278	268	253	57	-	318	-	-	-	75	372	132	
OCT	:	:	:	:	:	:	:	-	199	-	:	-	120	712	:	

		EUR	EUR	B. R.	FRANCE	ITALIA	NEDER-	BELGI-	QUE	LUXEM-	UNITED	IRELAND	DANMARK	ELLAS	ESPAÑA	PORTU-	GAL
		1 2	1 0	LAND	FRANCE	ITALIA	LAND	BELGIE	LUXEM-	BOURG-	KINGDOM	IRELAND	DANMARK	ELLAS	ESPAÑA	PORTU-	GAL
CRUDE OIL AND FEEDSTOCKS												PETROLE BRUT ET SEMI RAFFINE					
IMPORTS												IMPORTATIONS					
1000 T												1000 T					
IMPORTS FROM IRAN												IMPORTATIONS EN PROVENANCE D'IRAN					
	1984	34750	27927	2423	3395	9496	8450	804	-	2773	-	278	308	5883	940		
	1985	25642	20838	2665	4077	7292	4438	1414	-	623	-	-	329	4246	558		
1985	JUL	2505	1895	323	130	691	609	142	-	-	-	-	-	610	-		
	AUG	2982	2549	464	752	628	453	122	-	130	-	-	-	433	-		
	SEP	2438	2123	331	706	668	205	213	-	-	-	-	-	197	118		
	OCT	2490	1876	311	435	623	403	104	-	-	-	-	-	495	119		
1986	JUL	1566	1356	121	236	417	459	123	-	-	-	-	-	210	-		
	AUG	2499	2171	177	373	655	550	73	-	78	-	-	265	212	116		
	SEP	1101	996	165	132	240	241	119	-	99	-	-	-	105	-		
	OCT	:	:	:	:	:	:	:	-	-	-	-	-	553	:		
IMPORTS FROM SAUDI ARABIA												IMPORTATIONS EN PROVENANCE D'ARABIE SAOUDITE					
	1984	37169	31885	4549	8693	9621	1358	1699	-	2553	-	258	3154	3382	1902		
	1985	28450	26018	2877	6152	5789	3181	1898	-	2961	-	-	3160	988	1444		
1985	JUL	1408	1285	233	375	151	-	52	-	18	-	-	456	-	123		
	AUG	1545	1237	162	125	556	103	143	-	54	-	-	94	-	308		
	SEP	1750	1750	80	352	173	503	99	-	-	-	-	543	-	-		
	OCT	3020	2941	238	940	596	370	86	-	193	-	-	516	79	-		
1986	JUL	6940	6194	749	1115	2034	1126	589	-	138	-	42	401	746	-		
	AUG	6827	6091	798	1354	1753	1097	468	-	210	-	45	406	477	259		
	SEP	7584	7091	951	1854	2211	1134	411	-	236	-	-	294	493	-		
	OCT	:	:	:	:	:	:	:	-	137	-	:	684	539	:		
IMPORTS FROM KUWAIT												IMPORTATIONS EN PROVENANCE DU KOWEIT					
	1984	9580	9512	258	521	2805	2994	235	-	701	-	1595	403	68	-		
	1985	9818	9711	136	827	3391	2899	51	-	1086	-	1074	247	107	-		
1985	JUL	1306	1306	-	147	354	549	-	-	78	-	178	-	-	-		
	AUG	671	671	-	-	324	211	-	-	65	-	71	-	-	-		
	SEP	453	453	-	73	213	167	-	-	-	-	-	-	-	-		
	OCT	648	648	-	-	248	307	-	-	93	-	-	-	-	-		
1986	JUL	902	799	-	-	181	361	55	-	48	-	-	154	103	-		
	AUG	1098	978	-	-	440	180	89	-	70	-	-	199	120	-		
	SEP	1695	1574	-	-	643	454	-	-	-	-	276	201	121	-		
	OCT	:	:	:	:	:	:	:	-	78	-	:	72	-	:		
IMPORTS FROM QATAR												IMPORTATIONS EN PROVENANCE DU QATAR					
	1984	5502	4397	497	2122	895	769	10	-	104	-	-	-	1105	-		
	1985	2352	2352	-	1644	320	356	-	-	32	-	-	-	-	-		
1985	JUL	107	107	-	107	-	-	-	-	-	-	-	-	-	-		
	AUG	147	147	-	87	-	60	-	-	-	-	-	-	-	-		
	SEP	111	111	-	111	-	-	-	-	-	-	-	-	-	-		
	OCT	125	125	-	72	-	53	-	-	-	-	-	-	-	-		
1986	JUL	342	225	-	-	-	25	-	-	200	-	-	-	-	117		
	AUG	263	263	-	147	116	-	-	-	-	-	-	-	-	-		
	SEP	331	331	-	331	-	-	-	-	-	-	-	-	-	-		
	OCT	:	:	:	:	:	:	:	-	-	-	:	-	-	:		
IMPORTS FROM THE UNITED ARAB EMIRATES												IMPORTATIONS EN PROVENANCE DES EMIRATS ARABES UNIS					
	1984	12997	8339	1117	4196	2457	78	146	-	205	-	-	140	3876	782		
	1985	6499	4731	261	2505	870	812	39	-	244	-	-	-	925	843		
1985	JUL	423	308	17	166	30	-	25	-	70	-	-	-	-	115		
	AUG	466	466	69	260	63	63	11	-	-	-	-	-	-	-		
	SEP	440	215	-	160	55	-	-	-	-	-	-	-	99	126		
	OCT	288	288	-	178	45	65	-	-	-	-	-	-	-	-		
1986	JUL	407	407	61	248	98	-	-	-	-	-	-	-	-	-		
	AUG	536	536	20	244	272	-	-	-	-	-	-	-	-	-		
	SEP	732	608	-	384	119	105	-	-	-	-	-	-	-	124		
	OCT	:	:	:	:	:	:	:	-	-	-	:	-	-	:		
IMPORTS FROM USSR												IMPORTATIONS EN PROVENANCE D'URSS					
	1984	38897	37116	5765	5523	11184	3875	5752	-	1909	-	958	2150	1007	774		
	1985	27176	26051	3885	4083	8410	2179	3516	-	1070	-	699	2209	899	226		
1985	JUL	4278	4189	454	863	1207	598	354	-	192	-	75	446	59	30		
	AUG	3896	3828	286	556	1452	482	626	-	48	-	66	312	30	38		
	SEP	3251	3173	223	615	997	451	523	-	46	-	139	179	78	-		
	OCT	1798	1750	324	304	552	77	394	-	40	-	-	59	48	-		
1986	JUL	4245	4186	289	814	1194	158	614	-	782	-	100	235	59	-		
	AUG	3736	3705	179	615	1409	97	687	-	407	-	37	274	-	31		
	SEP	3310	3271	480	954	709	70	530	-	282	-	98	148	-	39		
	OCT	:	:	:	:	:	:	:	-	764	-	:	409	197	:		

		E U R		E U R		B. R.		FRANCE		ITALIA		NEDER-		BELGI-		UNITED		IRELAND		DANMARK		ELLAS		ESPANA		PORTU-				
		1 2		1 0		L A N D		L A N D		L A N D		L A N D		B E L G I E		K I N G D O M		I R E L A N D		D A N M A R K		E L L A S		E S P A N A		P O R T U -				
		1 2		1 0		L A N D		L A N D		L A N D		L A N D		B E L G I E		K I N G D O M		I R E L A N D		D A N M A R K		E L L A S		E S P A N A		P O R T U -				
CRUDE OIL AND FEEDSTOCKS																					PETROLE BRUT ET SEMI RAFFINE									
1000 T																					1000 T									
IMPORTS FROM NORWAY																					IMPORTATIONS EN PROVENANCE DE NORVEGE									
1984 !	17873	17873	2614	1858	-	3565	398	-	9438	-	-	-	-	-	-	-	-	-	-	-	-	-	-	-	-	-	-	-		
1985 !	23117	22838	3405	4194	-	2657	1398	-	11184	-	-	-	-	-	-	-	-	-	-	-	-	-	-	-	-	279	-	-		
1985 JUL !	2328	2121	171	533	-	133	147	-	1137	-	-	-	-	-	-	-	-	-	-	-	-	-	-	-	-	207	-	-		
AUG !	1871	1871	364	454	-	175	100	-	778	-	-	-	-	-	-	-	-	-	-	-	-	-	-	-	-	-	-	-		
SEP !	2227	2227	142	543	-	177	68	-	1297	-	-	-	-	-	-	-	-	-	-	-	-	-	-	-	-	-	-	-		
OCT !	2544	2472	392	319	-	109	98	-	1554	-	-	-	-	-	-	-	-	-	-	-	-	-	-	-	-	72	-	-		
1986 JUL !	2535	2535	456	281	-	701	33	-	985	-	-	-	-	-	-	-	-	-	-	-	79	-	-	-	-	-	-	-		
AUG !	2175	2175	669	308	-	404	9	-	703	-	-	-	-	-	-	-	-	-	-	-	82	-	-	-	-	-	-	-		
SEP !	2427	2427	394	521	198	410	75	-	743	-	-	-	-	-	-	-	-	-	-	-	86	-	-	-	-	-	-	-		
OCT !	!	!	!	!	!	!	!	-	867	-	-	-	-	-	-	-	-	-	-	-	!	-	-	-	-	-	-	-		
IMPORTS FROM OPEC																					IMPORTATIONS EN PROVENANCE DE L'OPEP									
1984 !	221540	188673	37191	42540	51686	23079	9858	-	12400	-	-	-	-	-	-	-	-	-	-	-	2378	9541	26709	6158	-	-	-	-		
1985 !	207562	177015	35012	40410	49723	20521	7523	-	13854	-	-	-	-	-	-	-	-	-	-	-	1498	8474	24965	5582	-	-	-	-		
1985 JUL !	16018	13216	2958	2880	3194	1675	671	-	950	-	-	-	-	-	-	-	-	-	-	-	184	704	2184	618	-	-	-	-		
AUG !	15609	13443	3001	2723	3817	1862	424	-	1002	-	-	-	-	-	-	-	-	-	-	-	157	457	1785	381	-	-	-	-		
SEP !	16981	13825	3074	3167	3971	1381	424	-	771	-	-	-	-	-	-	-	-	-	-	-	49	988	2750	406	-	-	-	-		
OCT !	18935	16059	3044	3916	4953	2252	548	-	558	-	-	-	-	-	-	-	-	-	-	-	-	788	2424	452	-	-	-	-	-	
1986 JUL !	23478	20692	3456	3147	6841	3405	1425	-	1530	-	-	-	-	-	-	-	-	-	-	-	42	846	2525	261	-	-	-	-		
AUG !	22887	19551	3465	4178	5633	2771	1214	-	1154	-	-	-	-	-	-	-	-	-	-	-	45	1091	2619	717	-	-	-	-		
SEP !	21413	18597	3203	4616	4962	2482	1111	-	1218	-	-	-	-	-	-	-	-	-	-	-	276	729	2248	568	-	-	-	-		
OCT !	!	!	!	!	!	!	!	-	813	-	-	-	-	-	-	-	-	-	-	-	!	1014	2822	!	-	-	-	-	-	
85 JAN-SEP !	148778	126485	26521	28440	35089	14000	5177	-	9961	-	-	-	-	-	-	-	-	-	-	-	1060	6237	18193	4100	-	-	-	-		
86 JAN-SEP !	192060	166596	28623	35012	48071	21532	10343	-	12560	-	-	-	-	-	-	-	-	-	-	-	738	9717	20959	4505	-	-	-	-		
1986/85 % !	29,1	31,7	7,9	23,1	37,0	53,8	99,8	-	26,1	-	-	-	-	-	-	-	-	-	-	-	-30,4	55,8	15,2	9,9	-	-	-	-		
TOTAL EXPORTS																					EXPORTATIONS TOTALES									
1984 !	81383	81383	3	-	121	550	456	-	78634	-	-	-	-	-	-	-	-	-	-	-	891	728	-	-	-	-	-	-		
1985 !	85066	84994	-	-	817	1462	167	-	80724	-	-	-	-	-	-	-	-	-	-	-	1074	750	72	-	-	-	-	-		
1985 JUL !	6570	6570	-	-	72	136	15	-	6145	-	-	-	-	-	-	-	-	-	-	-	109	93	-	-	-	-	-	-		
AUG !	6189	6189	-	-	44	124	-	-	5937	-	-	-	-	-	-	-	-	-	-	-	36	48	-	-	-	-	-	-		
SEP !	7222	7222	-	-	109	160	15	-	6817	-	-	-	-	-	-	-	-	-	-	-	71	50	-	-	-	-	-	-		
OCT !	7873	7873	-	-	116	165	35	-	7375	-	-	-	-	-	-	-	-	-	-	-	122	60	-	-	-	-	-	-		
1986 JUL !	7865	7865	1	-	125	102	54	-	7177	-	-	-	-	-	-	-	-	-	-	-	43	363	-	-	-	-	-	-		
AUG !	7437	7437	-	-	81	96	54	-	6999	-	-	-	-	-	-	-	-	-	-	-	113	94	-	-	-	-	-	-		
SEP !	7573	7573	-	-	121	-	50	-	7259	-	-	-	-	-	-	-	-	-	-	-	51	92	-	-	-	-	-	-		
OCT !	!	!	!	-	!	!	!	-	7086	-	-	-	-	-	-	-	-	-	-	-	!	374	-	!	-	-	-	-	-	
85 JAN-SEP !	62735	62663	-	-	572	820	81	-	59887	-	-	-	-	-	-	-	-	-	-	-	714	589	72	-	-	-	-	-		
86 JAN-SEP !	67060	67060	1	-	958	1135	249	-	62987	-	-	-	-	-	-	-	-	-	-	-	691	1039	-	-	-	-	-	-		
1986/85 % !	6,9	7,0	-	-	67,5	38,4	207,4	-	5,2	-	-	-	-	-	-	-	-	-	-	-	-3,2	76,4	-	-	-	-	-	-	-	
TRANSFORMATION INPUT OF REFINERIES																					ENTREES EN TRANSF. RAFFINERIES									
1984 !	462315	410256	86564	76625	77774	47902	23192	-	76932	1240	7340	12687	44493	7566	-	-	-	-	-	-	-	-	-	-	-	-	-	-	-	
1985 !	448859	396009	84567	76878	73769	42650	20363	-	77335	1293	7020	12134	45670	7180	-	-	-	-	-	-	-	-	-	-	-	-	-	-	-	
1985 JUL !	37926	33513	7438	6177	6331	3336	1804	-	6534	120	627	1146	3711	702	-	-	-	-	-	-	-	-	-	-	-	-	-	-	-	
AUG !	38235	33720	7341	6326	6162	3315	1944	-	6703	126	699	1104	3885	630	-	-	-	-	-	-	-	-	-	-	-	-	-	-	-	
SEP !	37617	33259	7048	6074	5989	4085	1954	-	6193	114	630	1172	3693	665	-	-	-	-	-	-	-	-	-	-	-	-	-	-	-	
OCT !	38186	33561	6917	6514	6431	3674	1949	-	6271	115	653	1037	4116	509	-	-	-	-	-	-	-	-	-	-	-	-	-	-	-	
1986 JUL !	43593	38123	7410	6472	7696	4838	2455	-	6900	161	675	1516	4717	753	-	-	-	-	-	-	-	-	-	-	-	-	-	-	-	
AUG !	40182	34831	7414	6459	7119	4590	2553	-	6776	152	669	1399	4461	890	-	-	-	-	-	-	-	-	-	-	-	-	-	-	-	
SEP !	38887	33784	6855	6507	6912	3270	2296	-	6030	38	538	1338	4236	867	-	-	-	-	-	-	-	-	-	-	-	-	-	-	-	
OCT !	!	!	!	!	!	!	!	-	!	!	!	!	!	!	-	-	-	-	-	-	!	!	!	!	-	-	-	-	-	-
85 JAN-SEP !	332183	293703	63966	56351	54120	31423	14379	-	58426	957	5128	8953	32927	5553	-	-	-	-	-	-	-	-	-	-	-	-	-	-	-	
86 JAN-SEP !	357312	313392	62493	55527	60348	37183	19532	-	59116	1142	5684	12167	37412	6508	-	-	-	-	-	-	-	-	-	-	-	-	-	-	-	
1986/85 % !	7,6	6,7	-2,3	-1,5	11,9	18,3	35,8	-	1,2	19,3	10,8	35,9	13,6	17,2	-	-	-	-	-	-	-	-	-	-	-	-	-	-	-	
CRUDE OIL AND PETROLEUM PRODUCTS																					PETROLE BRUT ET PRODUITS PETROLIERS									
NET IMPORTS																					IMPORTATIONS NETTES									
1984 !	348107	298440	103698	84328	81202	24901	18673	956	-37529	3864	8423	9924	40426	9241	-	-	-	-	-	-	-	-	-	-	-	-	-	-	-	
1985 !	331233	285353	105563	81031	79938	24508	19185	1050	-48526	3824	8268	10512	37897	7983	-	-	-	-	-	-	-	-	-	-	-	-	-	-	-	
1985 JUL !	26182	21997	9661	6282	4991	2534	1308	83	-4327	262	308	895	3511	674	-	-	-	-	-	-	-	-	-	-	-	-	-	-	-	
AUG !	28759	25678	10393	6340	7471	2229	1580	81	-4223	249	551	1007	2608	473	-	-	-	-	-	-	-	-	-	-	-	-	-	-	-	
SEP !	28117	24175	9057	6404	6707	1982	1730	98	-4132	360	778	1191	3347	595	-	-	-	-	-	-	-	-	-	-	-	-	-	-	-	
OCT !	28408	24558	9006	7529	7133	2499	1597	90	-5069	321	574	878	3201	649	-	-	-	-	-	-	-	-	-	-	-	-	-	-	-	
1986 JUL !	30984	27085	10840	5852	6755	3478	1876	113	-3813	442	495	1047	3340	559	-	-	-	-	-	-	-	-	-	-	-	-	-	-	-	
AUG !	32034	27615	10150	7137	7475	2980	1943	99	-4626	376	927	1154	3656	763	-	-	-	-	-	-	-	-	-	-	-	-	-	-	-	
SEP !	31031	27287	8594	8782	7031																									

	EUR 12	EUR 10	B. R. DEUTSCH- LAND	FRANCE	ITALIA	NEDER- LAND	BELGI- QUE BELGIE	LUXEM- BOURG	UNITED KINGDOM	IRELAND	DANMARK	ELLAS	ESPAÑA	PORTU- GAL
PETROLEUM PRODUCTS NET PRODUCTION IN REFINERIES 1000 T														
PRODUITS PETROLIERS PRODUCT. NETTE DANS LES RAFFINERIES 1000 T														
ALL PETROLEUM PRODUCTS														
TOUS PRODUITS PETROLIERS														
1984	430852	381565	81028	70851	71741	44891	21676	-	71015	1199	6980	12184	42194	7093
1985	419780	370195	79520	71901	68320	39955	19177	-	71807	1260	6606	11649	42902	6683
1985 JUL	35422	31321	7042	5795	5858	3077	1712	-	6053	116	566	1102	3444	657
AUG	35922	31673	7069	5858	5763	3056	1885	-	6200	121	663	1058	3666	583
SEP	35296	31212	6636	5694	5547	3876	1871	-	5761	113	590	1124	3460	624
OCT	35743	31417	6507	6136	5852	3524	1850	-	5815	113	623	997	3847	479
1986 JUL	40937	35815	6930	6054	7180	4568	2433	-	6387	152	651	1460	4415	707
AUG	39361	34358	6907	5763	6598	4251	2428	-	6283	142	638	1348	4167	836
SEP	36489	31715	6412	6071	6442	3133	2240	-	5587	34	509	1287	3958	816
OCT	:	:	:	:	:	:	:	-	:	106	:	1224	3997	:
85 JAN-SEP	310746	274636	60161	52609	50194	29362	13658	-	54295	935	4829	8593	30935	5175
86 JAN-SEP	334215	293249	58595	51563	56312	34928	19073	-	54616	1079	5396	11687	34884	6082
1986/85 %	7.6	6.8	-2.6	-2.0	12.2	19.0	39.6	-	0.6	15.4	11.7	36.0	12.8	17.5
LPG AND REFINERY GAS														
GPL ET GAZ DE RAFFINERIE														
1984	13326	11784	2668	2379	1656	2652	374	-	1651	15	145	244	1288	254
1985	13454	11748	2683	2663	1528	2593	418	-	1495	16	133	219	1460	246
1985 JUL	1229	1070	254	239	148	220	45	-	135	1	11	17	140	19
AUG	1162	995	240	242	125	158	47	-	150	2	14	17	150	17
SEP	1091	926	216	208	119	233	37	-	84	2	10	17	135	30
OCT	1055	893	194	204	125	194	37	-	110	2	13	14	142	20
1986 JUL	1273	1088	225	225	155	249	49	-	137	1	25	22	166	19
AUG	1257	1080	236	237	138	245	52	-	135	-3	14	26	155	22
SEP	1108	938	197	227	122	210	42	-	111	-1	8	22	149	21
OCT	:	:	:	:	:	:	:	-	:	-1	:	18	143	:
85 JAN-SEP	10189	8962	2081	2002	1171	1993	306	-	1139	11	95	164	1037	190
86 JAN-SEP	10202	8757	1815	1907	1221	1970	399	-	1098	11	129	207	1243	202
1986/85 %	0.1	-2.3	-12.8	-4.7	4.3	-1.2	30.4	-	-3.6	-	35.8	26.2	19.9	6.3
MOTOR SPIRIT														
EBBENCES MOTEUR														
1984	94651	88110	19813	16026	14472	8687	3730	-	22238	309	1172	1663	5760	781
1985	96981	89424	20141	17055	15006	7700	3866	-	22243	315	1146	1952	6715	842
1985 JUL	8874	8070	1706	1557	1408	634	412	-	1996	33	104	220	712	92
AUG	9007	8300	1766	1560	1452	730	386	-	2074	30	119	183	597	110
SEP	8056	7409	1642	1359	1240	634	375	-	1839	27	112	181	575	72
OCT	8159	7452	1731	1413	1267	652	389	-	1728	27	110	135	642	65
1986 JUL	9128	8287	1743	1521	1504	809	414	-	1982	33	113	168	763	78
AUG	9107	8143	1744	1365	1432	845	430	-	2014	32	110	171	836	128
SEP	8013	7179	1545	1348	1404	503	401	-	1723	22	71	162	716	118
OCT	:	:	:	:	:	:	:	-	:	25	:	138	700	:
85 JAN-SEP	72102	66736	15057	12608	11225	5673	2778	-	16822	239	818	1516	4718	648
86 JAN-SEP	74334	67712	14322	12117	11454	6369	3651	-	17137	241	904	1517	5813	809
1986/85 %	3.1	1.5	-4.9	-3.9	2.0	12.3	31.4	-	1.9	0.8	10.5	0.1	23.2	24.8
KEROSINES AND JET FUELS														
PETROLE LAMPANT ET CARBUREACTEURS														
1984	26993	23900	1745	4488	3527	3891	1205	-	7418	-	136	1490	2510	583
1985	26886	23505	1802	4347	3366	3658	1219	-	7562	-	139	1412	2834	547
1985 JUL	2608	2272	192	424	317	344	118	-	718	-	24	135	280	56
AUG	2774	2429	198	485	412	334	97	-	737	-	20	146	296	49
SEP	2388	2088	162	373	337	327	111	-	591	-	20	167	251	49
OCT	2212	1888	137	317	279	285	109	-	620	-	13	128	281	43
1986 JUL	2748	2317	172	380	322	396	138	-	710	-	18	181	368	63
AUG	2786	2413	174	427	375	425	102	-	706	-	18	186	303	70
SEP	2493	2152	171	416	261	317	125	-	673	-	11	178	262	79
OCT	:	:	:	:	:	:	:	-	:	-	:	180	274	:
85 JAN-SEP	20389	17970	1370	3370	2719	2763	887	-	5725	-	114	1022	1992	427
86 JAN-SEP	21643	18555	1338	3170	2627	2876	982	-	5947	-	162	1453	2567	521
1986/85 %	6.2	3.3	-2.3	-5.9	-3.4	4.1	10.7	-	3.9	-	42.1	42.2	28.9	22.0
NAPHTHAS														
NAPHTAS														
1984	16858	13300	2810	2357	2259	1084	1289	-	2664	11	147	679	3362	196
1985	16565	13254	2764	2079	2280	1604	1323	-	2645	19	154	386	3036	275
1985 JUL	1318	1112	239	102	290	244	83	-	156	3	9	-14	182	24
AUG	1287	970	259	96	108	114	117	-	232	1	13	30	302	15
SEP	1550	1230	196	225	186	216	92	-	262	1	12	40	304	16
OCT	1313	1030	205	10	213	141	109	-	279	1	14	58	258	25
1986 JUL	1501	1241	227	154	317	208	80	-	163	4	13	75	235	25
AUG	1270	1075	248	97	234	134	57	-	227	4	7	67	146	49
SEP	1440	1185	269	61	202	246	99	-	237	1	18	52	193	62
OCT	:	:	:	:	:	:	:	-	:	3	:	79	185	:
85 JAN-SEP	12659	10139	2140	1849	1675	1162	978	-	1990	12	116	217	2307	213
86 JAN-SEP	15428	12866	4780	1153	2300	1555	748	-	1607	30	128	565	2097	465
1986/85 %	21.9	26.9	123.4	-37.6	37.3	33.8	-23.5	-	-19.2	150.0	10.3	160.4	-9.1	118.3

	E U R	E U R	B. R.	FRANCE	ITALIA	NEDER-	BELGI-	LUXEM-	UNITED	IRELAND	DANMARK	ELLAS	ESPAÑA	PORTU-
	1 2	1 0	DEUTSCH-	FRANCE	ITALIA	NEDER-	BELGI-	LUXEM-	UNITED	IRELAND	DANMARK	ELLAS	ESPAÑA	PORTU-
			LAND	FRANCE	ITALIA	LAND	BELGIE	BOURG	KINGDOM					GAL
PETROLEUM PRODUCTS														PRODUITS PETROLIERS
NET PRODUCTION IN REFINERIES														PRODUCT. NETTE DANS LES RAFFINERIES
1000 T														1000 T
GAS, DIESEL OIL														GASOIL ET FUEL-OIL FLUIDE
1984	148706	136313	34608	27725	22781	14396	8030	-	21549	417	2998	3809	10533	1860
1985	147953	134535	34157	28940	22582	13252	7336	-	21703	432	2846	3287	11474	1944
1985 JUL	11866	10786	3028	2134	1870	881	663	-	1651	37	216	306	905	175
AUG	11981	10949	3011	2160	1830	961	743	-	1643	42	279	280	867	165
SEP	11644	10615	2776	1888	1717	1289	703	-	1658	38	259	287	855	174
OCT	12996	11779	2782	2580	2100	1249	684	-	1815	38	265	266	1059	158
1986 JUL	14132	12783	3022	2261	2551	1534	899	-	1897	51	253	315	1157	192
AUG	13998	12660	3011	2346	2420	1450	900	-	1888	51	270	324	1125	213
SEP	12663	11420	2720	2334	2390	995	763	-	1670	5	237	306	1010	233
OCT	:	:	:	:	:	:	:	-	:	38	:	317	1037	:
85 JAN-SEP	107951	98240	25658	20675	16361	9443	5290	-	16001	319	2070	2423	8184	1527
86 JAN-SEP	120900	109873	26248	21116	20141	12308	7267	-	17273	365	2390	2765	9289	1738
1986/85 %	12.0	11.8	2.3	2.1	23.1	30.3	37.4	-	7.9	14.4	15.5	14.1	13.5	13.8
RESIDUAL FUEL OIL														FUEL-OIL RESIDUEL
1984	103719	85598	11007	15178	23862	11645	5915	-	11440	447	2063	4041	15303	2818
1985	90551	74122	9750	13359	19978	8842	3953	-	11875	471	1798	4096	13956	2473
1985 JUL	6943	5566	802	1020	1396	466	283	-	1009	42	142	406	1087	290
AUG	6925	5641	842	1023	1545	490	367	-	774	46	180	374	1095	189
SEP	7408	6218	791	913	1526	901	442	-	1057	42	154	392	988	202
OCT	7247	5947	706	1092	1495	805	355	-	923	44	167	360	1083	217
1986 JUL	9266	7621	756	1121	1877	1133	706	-	1134	61	183	650	1365	280
AUG	8675	7102	821	1124	1696	953	721	-	1009	58	188	532	1303	270
SEP	7869	6360	836	984	1711	667	665	-	836	7	136	518	1262	247
OCT	:	:	:	:	:	:	:	-	:	41	:	431	1210	:
85 JAN-SEP	67282	55064	7639	9804	14447	6463	2688	-	9300	351	1329	3043	10330	1888
86 JAN-SEP	74091	61321	7030	9771	16042	7914	5056	-	8791	425	1418	4874	10827	1943
1986/85 %	10.1	11.4	-8.0	-0.3	11.0	22.5	88.1	-	-5.5	21.1	6.7	60.2	4.8	2.9
SUNDRY PRODUCTS														PRODUITS PETROLIERS DIVERS
1984	26698	22652	8372	2697	3184	2635	1136	-	4051	-	319	258	3438	608
1985	27416	23633	8221	3461	3610	2308	1060	-	4276	9	391	297	3427	356
1985 JUL	2583	2444	821	319	429	288	107	-	388	-	60	32	138	1
AUG	2787	2390	752	293	291	269	129	-	590	-	38	28	359	38
SEP	3157	2724	853	728	422	275	110	-	270	3	23	40	352	81
OCT	2762	2429	752	520	373	200	166	-	340	1	41	36	382	-49
1986 JUL	2893	2482	786	392	454	241	146	-	364	4	46	49	361	50
AUG	2262	1886	673	168	303	199	166	-	304	-	31	42	299	77
SEP	2905	2483	675	701	352	195	146	-	337	-	28	49	366	56
OCT	:	:	:	:	:	:	:	-	:	-	:	61	448	:
85 JAN-SEP	20195	17546	6214	2305	2626	1863	730	-	3308	5	287	208	2367	282
86 JAN-SEP	20165	16720	5611	2332	2507	1936	996	-	2763	9	265	301	3048	397
1986/85 %	-0.1	-4.7	-9.7	1.2	-4.5	3.9	36.4	-	-16.5	80.0	-7.7	44.7	28.8	40.8
AMONG WHICH LUBRICANTS														DONT LUBRIFIANTS
1984	6271	5757	1414	1450	-	536	37	-	1108	-	-	156	433	81
1985	6213	5684	1291	1552	-	529	28	-	1189	-	-	121	426	103
1985 JUL	:	:	106	160	-	50	1	-	105	-	-	:	:	:
AUG	:	:	96	152	-	47	3	-	111	-	-	:	:	:
SEP	:	:	107	127	-	46	2	-	81	-	-	:	:	:
OCT	:	:	109	132	-	52	3	-	128	-	-	:	:	:
1986 JUL	:	:	126	150	-	27	-	-	69	-	-	:	:	:
AUG	:	:	127	154	-	34	-	-	78	-	-	:	:	:
SEP	:	:	118	148	-	38	-	-	80	-	-	:	:	:
OCT	:	:	:	:	-	:	-	-	:	-	-	:	:	:
85 JAN-SEP	:	:	997	1131	-	410	21	-	896	-	-	:	:	:
86 JAN-SEP	:	:	1054	1180	-	333	8	-	667	-	-	:	:	:
1986/85 %	:	:	5.7	4.3	-	-18.8	-62.0	-	-25.6	-	-	:	:	:
AMONG WHICH BITUMEN														DONT BITUMES
1984	11992	10545	3059	2302	-	730	526	-	1794	-	85	152	1365	82
1985	12008	10401	2818	2391	-	602	515	-	1764	-	84	163	1491	116
1985 JUL	:	:	374	363	-	77	55	-	189	-	11	:	:	:
AUG	:	:	312	241	-	80	70	-	177	-	12	:	:	:
SEP	:	:	355	268	-	81	60	-	144	-	12	:	:	:
OCT	:	:	383	290	-	73	95	-	146	-	8	:	:	:
1986 JUL	:	:	389	379	-	87	81	-	209	-	3	:	:	:
AUG	:	:	310	233	-	99	102	-	144	-	10	:	:	:
SEP	:	:	364	319	-	90	85	-	182	-	9	:	:	:
OCT	:	:	:	:	-	:	:	-	:	-	:	:	:	:
85 JAN-SEP	:	:	2101	1826	-	486	349	-	1354	-	67	:	:	:
86 JAN-SEP	:	:	2004	1930	-	593	470	-	1396	-	45	:	:	:
1986/85 %	:	:	-4.6	5.7	-	22.0	34.7	-	3.1	-	-32.8	:	:	:

	EUR 1 2	EUR 1 0	B. R. DEUTSCH- LAND	FRANCE	ITALIA	NEDER- LAND	BELGI- QUE BELGIE	LUXEM- BOURG	UNITED KINGDOM	IRELAND	DANMARK	ELLAS	ESPANA	PORTU- GAL
ALL PETROLEUM PRODUCTS IMPORTS 1000 T														
TOUS PRODUITS PETROLIERS IMPORTATIONS 1000 T														
TOTAL IMPORTS														
1984	171226	161142	43762	21365	16061	32456	11563	973	23186	3119	9561	3096	8138	1946
1985	166698	159991	47862	17734	18116	36942	11615	1072	13404	2965	6540	3741	9400	1307
1985 JUL	13327	12926	5040	1332	842	3537	769	85	437	171	481	232	339	62
AUG	15137	14607	5759	1057	1438	3702	906	84	571	165	470	455	437	93
SEP	13565	13126	4185	1224	1849	2892	1041	100	712	268	546	309	363	76
OCT	14511	13642	3923	1794	1344	3374	1002	94	941	297	478	395	769	100
1986 JUL	14549	14112	5229	1632	821	3417	897	115	911	339	427	324	324	113
AUG	14494	14091	4301	1787	1130	3723	1032	100	686	313	820	199	284	119
SEP	14995	14573	3321	2067	1653	3490	1023	113	1624	361	564	337	281	141
OCT	:	:	:	:	:	:	:	:	:	435	:	314	441	:
85 JAN-SEP	123639	119259	36570	12288	12880	27596	8755	792	10778	2171	4860	2569	3777	603
86 JAN-SEP	134479	129870	42374	16600	11206	31228	10001	879	8370	2951	4635	1626	3389	1220
1986/85 %	8.8	8.9	15.9	35.1	-13.0	13.2	14.2	11.0	-22.3	35.9	-4.6	-36.7	-10.3	102.3
INTRA COMMUNITY IMPORTS (EUR12)														
IMPORT. INTRA COMMUNAUTAIRES (EUR12)														
1984	76233		26152	9264	1824	10670	8514	971	11494	2980	824	679	1056	1805
1985	75009		28880	7886	3092	11384	8487	1071	7296	2852	1241	620	1007	1193
1985 JUN	5999		2733	500	176	1086	761	75	173	202	106	48	92	47
JUL	6214		2895	531	246	1126	567	85	280	155	114	47	107	61
AUG	7125		3362	575	379	1270	654	83	345	165	72	78	52	90
SEP	6566		2626	442	394	1204	747	100	537	268	65	30	77	76
1986 JUN	7996		3526	892	80	1375	917	93	511	303	113	9	110	67
JUL	7588		3371	872	162	1049	733	116	566	294	155	64	105	101
AUG	7067		2650	893	78	1125	855	100	492	294	317	22	128	113
SEP	7098		2010	994	114	1129	809	112	1112	335	212	71	63	141
85 JAN-AUG	48852		19122	5159	1633	7122	5686	689	5242	1829	757	352	806	455
86 JAN-AUG	57896		24608	6400	1442	8436	6916	747	4081	2357	1066	246	619	978
1986/85 %	18.5		28.7	24.1	-11.7	18.4	21.6	8.4	-22.1	28.9	40.8	-30.1	-23.2	114.9
EXTRA COMMUNITY IMPORTS (EUR12)														
IMPORT. EXTRA COMMUNAUTAIRES (EUR12)														
1984	94991		17610	12101	14237	21786	3049	-	11692	139	4737	2417	7082	141
1985	91688		18982	9848	15024	25558	3128	-	6108	113	5299	3121	4393	114
1985 JUN	6807		1897	575	523	2290	223	-	205	-	266	313	514	1
JUL	7113		2145	801	596	2411	202	-	157	16	367	185	232	1
AUG	8011		2397	482	1059	2432	252	-	226	-	398	377	385	3
SEP	6999		1559	782	1455	1688	294	-	175	-	481	279	286	-
1986 JUN	6980		2168	766	652	2447	135	-	289	10	271	153	114	-25
JUL	6962		1858	760	699	2368	164	-	345	45	272	260	219	12
AUG	7427		1651	894	1052	2598	177	-	194	19	503	177	156	6
SEP	7896		1311	1073	1539	2365	214	-	512	26	352	286	218	-
85 JAN-AUG	61219		13263	5905	9398	17582	2028	-	4824	74	3557	1908	2608	72
86 JAN-AUG	61569		14445	8133	8111	19302	2062	-	2665	233	3005	1023	2489	101
1986/85 %	0.6		8.9	37.7	-13.7	9.8	1.7	-	-44.8	214.9	-15.5	-46.4	-4.6	40.3
IMPORTS FROM NORWAY														
IMPORTATIONS EN PROVENANCE DE NORVEGE														
1984	2427	2416	494	343	-	508	33	-	424	-	614	-	-	11
1985	2687	2645	500	272	18	575	59	-	401	-	820	-	22	20
1985 JUN	243	243	83	12	-	57	13	-	31	-	47	-	-	-
JUL	189	188	32	-	-	64	2	-	25	-	65	-	-	1
AUG	218	216	59	-	-	73	2	-	26	-	56	-	-	2
SEP	209	209	49	28	-	47	1	-	53	-	31	-	-	-
1986 JUN	233	233	38	3	-	65	3	-	54	-	70	-	-	-
JUL	166	162	49	-	-	45	4	-	28	25	11	-	-	4
AUG	208	208	56	5	-	65	8	-	52	-	22	-	-	-
SEP	150	150	11	1	-	65	2	-	43	-	28	-	-	-
IMPORTS FROM SWEDEN														
IMPORTATIONS EN PROVENANCE DE BUEDE														
1984	5144	5107	1414	255	-	369	162	-	418	-	2489	-	25	12
1985	4485	4451	1473	88	60	436	183	-	48	-	2163	-	33	1
1985 JUN	318	318	99	2	-	46	32	-	1	-	138	-	-	-
JUL	360	360	110	27	-	44	18	-	1	-	160	-	-	-
AUG	412	412	200	12	24	41	20	-	1	-	114	-	-	-
SEP	458	458	144	13	36	19	26	-	2	-	218	-	-	-
1986 JUN	358	346	164	3	-	5	21	-	1	-	152	-	12	-
JUL	402	402	153	-	-	36	14	-	28	-	151	-	-	-
AUG	417	405	130	5	-	60	-	-	21	-	189	-	11	1
SEP	350	337	69	1	-	60	14	-	14	-	179	-	13	-
IMPORTS FROM THE USA														
IMPORTATIONS EN PROVENANCE DES USA														
1984	7223	5521	1237	1876	670	639	195	-	630	-	202	72	1679	23
1985	6881	5632	1308	1382	484	1194	310	-	593	-	210	151	1198	51
1985 JUN	507	389	79	147	41	73	13	-	5	-	4	27	117	1
JUL	385	291	91	116	25	37	21	-	1	-	-	-	94	-
AUG	454	356	76	55	-	131	22	-	-	-	71	1	98	-
SEP	502	415	109	124	4	135	29	-	-	-	-	14	87	-
1986 JUN	590	590	164	135	-	250	22	-	18	-	-	1	-	-
JUL	461	460	112	183	31	83	13	-	22	-	1	15	1	-
AUG	491	466	100	111	21	40	22	-	29	-	100	43	20	5
SEP	375	375	72	165	21	40	22	-	15	-	39	1	-	-

	EUR	EUR	B. R.	FRANCE	ITALIA	NEDER-	BELGI-	UNITED	IRELAND	DANMARK	ELLAS	ESPANA	PORTU-
	1 2	1 0	LAND	DEUTSCH-	FRANCE	LAND	BELGIE	KINGDOM	IRELAND	DANMARK	ELLAS	ESPANA	PORTU-
ALL PETROLEUM PRODUCTS IMPORTS 1000 T	TOUS PRODUITS PETROLIERS IMPORTATIONS 1000 T												
IMPORTS FROM OPEC	IMPORTATIONS EN PROVENANCE DE L'OPEP												
1984	23726	22249	2758	4396	7797	4734	232	1500	-	66	766	1457	20
1985	28670	26830	3793	3557	9541	6579	447	1359	-	271	1283	1834	6
1985 JUN	1865	1626	486	147	341	511	15	75	-	-	51	239	-
JUL	2123	1916	470	277	400	538	40	76	-	-	115	207	-
AUG	2830	2705	765	172	626	813	91	68	-	47	163	125	-
SEP	2407	2317	349	151	972	551	47	25	-	113	109	90	-
1986 JUN	2303	2303	452	306	443	875	58	74	-	55	40	-	-
JUL	1743	1669	304	199	318	646	17	47	-	26	112	74	-
AUG	2045	2045	298	346	543	720	21	6	-	58	53	-	-
SEP	2663	2621	209	476	922	720	-	138	-	37	119	42	-
85 JAN-AUG	18986	17713	2735	2109	6085	4451	232	1213	-	128	760	1267	6
86 JAN-AUG	18084	17329	2930	3108	4567	5229	433	556	46	176	284	755	-
1986/85 %	-4.8	-2.2	7.1	47.4	-24.9	17.5	86.6	-54.2	-	37.5	-62.6	-40.4	-
IMPORTS FROM ALGERIA	IMPORTATIONS EN PROVENANCE D'ALGERIE												
1984	8093	7493	1353	1951	1429	2281	24	413	-	22	20	600	-
1985	8590	8111	1820	1384	1848	2663	20	376	-	-	-	479	-
1985 JUN	821	756	284	36	133	253	-	50	-	-	-	65	-
JUL	967	883	337	87	109	300	-	50	-	-	-	84	-
AUG	897	827	315	29	99	342	-	42	-	-	-	70	-
SEP	501	468	151	59	85	173	-	-	-	-	-	33	-
1986 JUN	573	573	122	32	41	355	-	7	-	16	-	-	-
JUL	344	295	122	25	11	92	17	28	-	-	-	49	-
AUG	411	411	115	126	34	130	-	6	-	-	-	-	-
SEP	550	525	106	114	94	130	-	54	-	27	-	25	-
85 JAN-AUG	6171	5808	1404	1004	1141	1911	15	333	-	-	-	363	-
86 JAN-AUG	4578	4445	1220	810	376	1748	60	178	-	53	-	133	-
1986/85 %	-25.8	-23.5	-13.1	-19.3	-67.0	-8.5	300.0	-46.5	-	-	-	-63.4	-
IMPORTS FROM LIBYA	IMPORTATIONS EN PROVENANCE DE LIBYE												
1984	972	947	112	159	253	145	86	44	-	-	148	5	20
1985	2723	2333	320	259	637	695	104	209	-	10	99	385	5
1985 JUN	158	151	49	-	13	46	-	25	-	-	18	7	-
JUL	239	181	5	30	7	93	1	26	-	-	19	58	-
AUG	326	296	109	27	48	85	1	26	-	-	-	30	-
SEP	250	211	20	-	62	59	1	25	-	-	24	39	-
1986 JUN	402	402	123	54	53	70	35	67	-	-	-	-	-
JUL	297	272	28	24	94	50	-	19	-	-	57	25	-
AUG	159	159	48	68	24	-	-	-	-	-	19	-	-
SEP	108	91	23	2	47	-	-	-	-	-	19	17	-
IMPORTS FROM KUWAIT	IMPORTATIONS EN PROVENANCE DU KOWEIT												
1984	5938	5866	989	398	2653	1644	2	116	-	-	64	72	-
1985	6788	6746	850	635	3243	1901	42	75	-	-	-	42	-
1985 JUN	360	338	108	23	86	113	8	-	-	-	-	22	-
JUL	433	433	37	26	284	86	-	-	-	-	-	-	-
AUG	605	605	163	22	234	186	-	-	-	-	-	-	-
SEP	328	328	24	27	239	38	-	-	-	-	-	-	-
1986 JUN	542	542	114	65	169	155	-	-	-	39	-	-	-
JUL	501	501	109	46	83	237	-	-	-	26	-	-	-
AUG	797	797	130	68	191	350	-	-	-	58	-	-	-
SEP	885	885	39	61	435	350	-	-	-	-	-	-	-
IMPORTS FROM SAUDI ARABIA	IMPORTATIONS EN PROVENANCE D'ARABIE SAOUDITE												
1984	3136	2754	107	1171	592	480	38	256	-	-	110	402	-
1985	2968	2509	260	327	857	478	55	43	-	-	489	459	-
1985 JUN	319	270	43	43	109	75	-	-	-	-	-	49	-
JUL	100	60	1	26	-	3	-	-	-	-	30	40	-
AUG	198	198	35	30	-	57	-	-	-	-	76	-	-
SEP	115	97	20	-	42	-	-	-	-	-	35	18	-
1986 JUN	325	325	46	77	62	140	-	-	-	-	-	-	-
JUL	240	240	30	23	120	67	-	-	-	-	-	-	-
AUG	231	231	5	63	83	80	-	-	-	-	-	-	-
SEP	525	525	24	188	182	80	-	51	-	-	-	-	-
IMPORTS FROM VENEZUELA	IMPORTATIONS EN PROVENANCE DU VENEZUELA												
1984	3509	3408	142	176	2375	83	53	535	-	44	-	101	-
1985	4534	4483	387	359	2121	721	54	589	-	252	-	50	1
1985 JUN	25	25	1	-	-	24	-	-	-	-	-	-	-
JUL	134	134	36	26	-	56	16	-	-	-	-	-	-
AUG	532	532	134	28	194	115	14	-	-	-	47	-	-
SEP	902	902	92	29	377	281	19	-	-	104	-	-	-
1986 JUN	251	251	44	2	80	125	-	-	-	-	-	-	-
JUL	62	62	1	-	61	-	-	-	-	-	-	-	-
AUG	224	224	-	1	163	60	-	-	-	-	-	-	-
SEP	317	317	-	50	164	60	-	33	-	10	-	-	-

	E U R	E U R	B. R.				BELGI-			UNITED					
	1 2	1 0	DEUTSCH- LAND	FRANCE	ITALIA	NEDER- LAND	QUE- BELGIE	LUXEM- BOURG	KINGDOM	IRELAND	DANMARK	ELLAS	ESPANA	PORTU- GAL	
ALL PETROLEUM PRODUCTS															
TOUS PRODUITS PETROLIERS															
1000 T	1000 T														
IMPORTS FROM USSR								IMPORTATIONS EN PROVENANCE D'URSS							
1984	23882	22985	6195	2452	914	9515	1575	-	1519	135	267	413	892	5	
1985	22373	22350	6658	2261	296	9564	1404	-	1280	97	363	427	200	23	
1985 JUN	2292	2254	836	179	46	922	75	-	65	-	16	115	38	-	
JUL	2099	2099	964	196	11	815	53	-	29	-	31	-	-	-	
AUG	2088	2088	700	118	6	1068	98	-	68	-	16	14	-	-	
SEP	1856	1856	457	268	16	924	113	-	48	-	28	2	-	-	
1986 JUN	2293	2293	730	95	12	1320	21	-	81	10	8	16	-	-	
JUL	2055	1968	682	165	46	808	56	-	186	-	4	21	87	-	
AUG	1895	1851	458	150	47	960	74	-	83	19	60	-	44	-	
SEP	2124	2097	500	165	119	960	79	-	183	-	9	82	27	-	
85 JAN-AUG	15054	14850	4806	1406	214	6116	870	-	799	58	205	376	181	23	
86 JAN-AUG	15406	15126	4949	1911	321	6029	754	-	846	62	148	106	280	-	
1986/85 %	2.3	1.9	3.0	35.9	50.0	-1.4	-13.3	-	5.9	6.9	-27.8	-71.8	54.7	-	
IMPORTS FROM ROMANIA								IMPORTATIONS EN PROVENANCE DE ROUMANIE							
1984	4772	4654	110	323	2467	434	-	-	1144	-	-	176	118	-	
1985	3952	3755	174	314	2734	202	50	-	115	-	-	166	197	-	
1985 JUN	222	194	5	-	-	114	20	-	-	-	-	55	28	-	
JUL	149	149	2	-	119	28	-	-	-	-	-	-	-	-	
AUG	627	531	44	11	365	30	-	-	-	-	-	81	96	-	
SEP	240	240	24	53	163	-	-	-	-	-	-	-	-	-	
1986 JUN	479	449	122	69	125	105	1	-	27	-	-	-	30	-	
JUL	281	281	133	81	57	10	-	-	-	-	-	-	-	-	
AUG	548	548	150	66	272	60	-	-	-	-	-	-	-	-	
SEP	451	451	4	179	208	60	-	-	-	-	-	-	-	-	
IMPORTS FROM OTHER EASTERN EUROPE COUNTRIES								IMPORTATIONS EN PROVENANCE AUTRES PAYS D'EUROPE DE L'EST							
1984	5903	5842	3496	186	403	586	82	-	46	-	367	676	40	21	
1985	6039	5865	3352	151	104	662	153	-	51	-	489	903	172	2	
1985 JUN	406	332	202	6	22	19	36	-	-	-	18	29	74	-	
JUL	599	539	335	35	2	65	13	-	-	-	31	58	60	-	
AUG	624	615	322	5	4	95	10	-	25	-	46	108	8	1	
SEP	577	577	284	31	4	70	15	-	-	-	43	130	-	-	
1986 JUN	833	809	569	2	21	65	1	-	27	-	28	96	24	-	
JUL	792	775	483	28	33	50	5	-	-	-	54	122	17	-	
AUG	766	740	495	15	3	65	17	-	-	-	64	81	26	-	
SEP	740	718	433	55	23	65	32	-	-	-	36	74	22	-	
TOTAL EXPORTS								EXPORTATIONS TOTALES							
1984	126442	116593	6992	10560	10270	51491	15876	17	14285	475	2064	4563	9440	409	
1985	127265	115662	6491	11594	10456	50949	12729	22	16943	491	2246	3741	11229	374	
1985 JUL	11664	10743	630	992	1118	4213	1258	2	1597	41	498	394	885	36	
AUG	11358	10197	474	1008	638	4698	1253	3	1544	44	236	299	1114	47	
SEP	11113	10029	484	928	843	4372	1222	2	1462	41	228	447	1066	18	
OCT	11107	10094	433	1046	885	4377	1310	4	1463	43	229	304	1011	2	
1986 JUL	13812	12184	392	1299	1437	5082	1579	2	1641	76	282	394	1561	67	
AUG	13086	11695	410	1157	1390	4561	1606	1	1647	56	220	647	1286	105	
SEP	11615	10396	406	1009	1334	4037	1444	2	1451	10	175	528	1056	163	
OCT	:	:	:	:	:	:	:	:	:	24	:	446	946	:	
85 JAN-SEP	95294	86991	5227	8532	7889	38376	9066	14	12955	358	1647	2927	7948	355	
86 JAN-SEP	110489	98975	3409	8365	11777	43049	11802	16	13929	470	1899	4259	10784	730	
1986/85 %	15.9	13.8	-34.8	-2.0	49.3	12.2	30.2	14.3	7.5	31.3	15.3	45.5	35.7	105.6	
BUNKERS								SOUTES MARITIMES							
1984	24504	21918	2322	2407	3258	7770	2499	-	2084	33	448	1097	2368	218	
1985	27031	24063	2938	2470	3416	8930	2383	-	2095	30	422	1379	2772	196	
1985 JUL	2601	2306	297	236	318	857	186	-	231	2	43	136	284	11	
AUG	2315	2053	297	260	284	713	174	-	205	3	36	121	245	17	
SEP	2302	2031	256	231	270	744	180	-	179	2	37	132	240	31	
OCT	2405	2141	288	208	271	837	201	-	182	1	41	112	245	19	
1986 JUL	2871	2559	339	230	371	929	294	-	177	2	41	176	285	27	
AUG	2610	2320	358	244	332	751	216	-	156	3	56	204	269	21	
SEP	2479	2170	333	206	254	797	196	-	181	2	38	163	277	32	
OCT	:	:	:	:	:	:	:	-	:	2	:	159	235	:	
TOTAL INLAND DELIVERIES								LIVRAISONS INTERIEURES TOTALES							
1984	445553	398082	104185	76776	76710	17896	16434	964	81455	3692	9935	10035	39287	8184	
1985	430368	387405	106177	74658	76754	17540	16999	1038	69945	3772	10291	10231	35366	7597	
1985 JUL	34742	31143	10100	5525	6003	1410	1137	85	5049	307	626	901	2927	672	
AUG	34335	30885	10411	5017	5458	1519	1403	88	5119	267	742	861	2780	670	
SEP	34346	31124	8390	5954	6498	1506	1334	99	5331	334	834	844	2554	668	
OCT	37664	33691	9528	6664	6600	1557	1475	80	5576	346	853	1012	3237	736	
1986 JUL	37028	33511	10521	6048	6290	1675	1347	100	5636	380	661	853	2801	716	
AUG	34691	31369	8806	5938	5788	1553	1627	96	5540	421	855	745	2606	716	
SEP	35428	32027	7924	5930	6806	1666	1305	110	6230	425	856	775	2665	736	
OCT	:	:	6214	7100	:	:	:	:	:	467	:	890	3026	:	
85 JAN-SEP	320356	289219	80184	54884	56150	13094	12683	795	53637	2728	7571	7493	25723	5414	
86 JAN-SEP	331356	300568	87001	56931	57131	14503	14637	859	51650	3421	7556	6879	24704	6084	
1986/85 %	3.4	3.9	8.5	3.7	1.7	10.8	15.4	8.1	-3.7	25.4	-0.2	-8.2	-4.0	12.4	

	EUR	EUR	B. R.	FRANCE	ITALIA	NEDER-	BELGI-	LUXEM-	UNITED	IRELAND	DANMARK	ELLAS	ESPANA	PORTU-
	1 2	1 0	DEUTSCH-	FRANCE	ITALIA	NEDER-	BELGI-	LUXEM-	UNITED	IRELAND	DANMARK	ELLAS	ESPANA	PORTU-
	1 2	1 0	LAND	FRANCE	ITALIA	LAND	BELGIE	BOURG	KINGDOM	IRELAND	DANMARK	ELLAS	ESPANA	GAL
PETROLEUM PRODUCTS TOTAL INLAND DELIVERIES 1000 T											PRODUITS PETROLIERS LIVRAISONS INTERIEURES TOTALES 1000 T			
MOTOR SPIRIT											ESSENCES MOTEUR			
1984	91574	85160	24150	18354	11720	3711	2626	293	20255	886	1493	1672	5604	810
1985	91196	84424	23641	18035	11877	3516	2503	309	20379	840	1530	1794	5917	855
1985 JUL	8521	7814	2105	1768	1144	296	216	34	1850	74	143	184	624	83
AUG	8345	7635	2064	1702	1098	298	223	31	1815	78	140	186	612	98
SEP	7628	7023	1962	1520	982	281	212	25	1686	69	133	153	529	76
OCT	8119	7564	2177	1580	1053	307	241	28	1815	73	133	157	482	73
1986 JUL	8866	8140	2223	1798	1144	372	232	34	1928	78	141	190	635	91
AUG	8560	7795	2123	1712	1075	369	235	30	1846	81	134	190	661	104
SEP	8144	7530	2109	1584	1040	361	227	28	1825	70	125	161	528	86
OCT	1	1	1	1599	1042	294	1	1	1	76	1	166	519	1
85 JAN-SEP	68351	63221	17717	13567	8907	2638	1896	237	15143	629	1137	1350	4490	640
86 JAN-SEP	71188	65812	18297	13957	9016	3142	2033	232	15943	651	1143	1398	4675	701
1986/85 %	4.2	4.1	3.3	2.9	1.2	19.1	7.2	-2.1	5.3	3.5	0.5	3.6	4.1	9.5
KEROSENE AND JET FUELS											PETROLE LAMPANT ET CARBUREACTEURS			
1984	21041	18146	3332	2393	2098	1228	499	67	6536	259	617	1117	2423	472
1985	21683	19260	3524	2637	2123	1358	600	71	6821	281	655	1190	1936	487
1985 JUL	2057	1784	338	261	180	136	52	7	581	33	56	140	218	55
AUG	2094	1835	335	266	186	130	54	6	629	28	59	142	205	54
SEP	1985	1796	315	248	178	120	68	7	647	30	55	128	140	49
OCT	1954	1691	309	222	200	126	51	7	598	23	50	105	218	45
1986 JUL	1997	1848	351	282	155	138	57	8	642	29	61	125	94	55
AUG	2268	2008	385	285	176	126	63	8	746	38	63	118	206	54
SEP	2090	1888	352	259	173	119	62	8	704	37	57	117	154	48
OCT	1	1	1	225	174	1	1	1	1	23	1	99	204	1
85 JAN-SEP	16271	14483	2593	2011	1563	1017	455	54	5141	210	497	942	1416	372
86 JAN-SEP	17166	15442	2858	2168	1489	1071	503	68	5701	236	511	837	1336	388
1986/85 %	5.5	6.6	10.2	7.8	-4.7	5.3	10.5	25.9	10.9	12.4	2.8	-11.1	-5.6	4.3
GAS, DIESEL OIL											GASOIL ET FUEL-OIL FLUIDE			
1984	155880	143183	48274	31557	24146	4612	7508	479	17252	1212	4723	3420	10763	1934
1985	162167	149206	51798	31618	25261	4659	7980	531	17419	1275	5129	3536	11043	1918
1985 JUL	12896	11787	3290	1887	1949	300	461	35	1251	109	264	241	932	177
AUG	12794	11862	3608	1689	1530	382	709	42	1289	81	312	220	763	169
SEP	12377	11504	3943	2474	1992	359	580	57	1330	118	427	224	712	161
OCT	14866	13747	4763	2921	2410	476	672	36	1515	113	434	407	944	175
1986 JUL	13804	12662	5550	2315	1983	349	597	42	1217	97	262	250	960	182
AUG	12431	11525	4075	2494	1607	412	836	44	1277	158	413	209	738	168
SEP	11827	10780	3211	2160	2159	401	573	58	1410	162	418	228	874	173
OCT	1	1	1	2393	2565	467	1	1	1	148	1	342	1064	1
85 JAN-SEP	119269	109918	39191	23011	17972	3360	5948	408	12963	930	3681	2454	7928	1423
86 JAN-SEP	129224	119684	45366	24519	18206	3734	7164	450	12994	1128	3847	2276	8063	1477
1986/85 %	8.3	8.9	15.8	6.6	1.3	11.1	20.4	10.3	0.2	21.3	4.5	-7.3	1.7	3.8
AMONG WHICH DERIVED FUEL											DONT GASOIL-ROUTIER			
1984	58671	52286	14225	10639	12190	2453	2153	182	6740	369	2173	1162	5174	1211
1985	62298	55648	14726	10907	13243	2660	2389	202	7152	520	2504	1200	5500	1150
1985 JUL	1	1	1328	1019	1305	207	165	18	621	1	160	1	1	1
AUG	1	1	1375	790	958	216	206	17	574	1	192	1	1	1
SEP	1	1	1315	935	1115	226	223	20	587	1	239	1	1	1
OCT	1	1	1570	1058	1272	265	258	20	681	1	235	1	1	1
1986 JUL	1	1	1425	1070	1398	227	220	22	674	1	1	1	1	1
AUG	1	1	1385	871	1036	245	19	19	641	1	1	1	1	1
SEP	1	1	1360	1028	1306	267	21	21	661	1	1	1	1	1
OCT	1	1	1122	1437	1	1	1	1	1	1	1	1	1	1
85 JAN-SEP	1	1	10896	8019	9749	1931	1760	149	5264	1	1794	1	1	1
86 JAN-SEP	1	1	11564	8669	10834	2179	1	165	5815	1	1	1	1	1
1986/85 %	1	1	6.1	8.1	11.1	12.8	1	10.7	10.5	1	1	1	1	1
RESIDUAL FUEL OIL											FUEL-OIL RESIDUEL			
1984	98167	83542	10120	10089	25455	604	2929	70	27857	1045	2204	3169	10608	4017
1985	78119	66957	9443	8164	23388	515	2903	82	16282	1111	2117	2952	7876	3286
1985 JUL	4768	3897	748	432	1504	25	172	5	580	64	97	250	607	264
AUG	4884	4156	811	318	1718	32	161	6	674	67	136	233	464	264
SEP	5685	4872	620	470	2187	45	204	7	865	98	121	255	519	294
OCT	5800	4863	728	638	1870	38	227	5	848	115	135	259	601	336
1986 JUL	5497	4670	862	385	1790	96	178	12	892	149	127	219	560	267
AUG	5294	4544	824	378	1850	46	217	11	776	128	156	158	466	284
SEP	6493	5669	910	454	2136	86	230	13	1356	132	162	190	508	316
OCT	1	1	1	519	1943	80	1	1	1	196	1	206	607	1
85 JAN-SEP	58631	50667	7184	5792	16763	394	2210	62	13688	756	1624	2194	5764	2200
86 JAN-SEP	55629	48484	7927	5021	18486	667	2335	85	9250	1216	1414	1883	4733	2392
1986/85 %	-5.1	-4.3	10.3	-13.3	10.3	69.3	14.7	37.1	-32.4	60.8	-12.9	-14.2	-17.5	8.7

	EUR	EUR	B. R.	FRANCE	ITALIA	NEDER-	BELGI-	LUXEM-	UNITED	IRELAND	DANMARK	ELLAS	ESPAÑA	PORTU-
	1 2	1 0	DEUTSCH- LAND			LAND	GUE BELGIE	BOURG	KINGDOM					GAL
NATURAL GAS														
PRINCIPAL AGREGATES														
TJ (GVC)														
GАЗ НАТУРЕЛ														
PRINCIPAUX AGREGATS														
TJ (PCS)														
IMPORTS FROM THE NETHERLANDS														
IMPORTATIONS EN PROVENANCE DES PAYS-BAS														
1984	1208479	1208479	567510	259868	175536	-	192588	12977	-	-	-	-	-	-
1985	1301296	1301296	663962	279711	176765	-	166751	14107	-	-	-	-	-	-
1985 JUL	35140	35140	15163	8586	5937	-	4707	747	-	-	-	-	-	-
AUG	38832	38832	20189	7622	4979	-	5398	644	-	-	-	-	-	-
SEP	56258	56258	31019	11058	7086	-	6284	811	-	-	-	-	-	-
OCT	71891	71891	34174	13157	13674	-	9765	1121	-	-	-	-	-	-
1986 JUL	43182	43182	17415	14688	5477	-	3696	1906	-	-	-	-	-	-
AUG	31950	31950	12546	11090	2298	-	4523	1493	-	-	-	-	-	-
SEP	75663	75663	34233	19190	12831	-	7182	2227	-	-	-	-	-	-
OCT	:	:	33933	1552	:	-	:	:	-	-	-	-	-	-
85 JAN-SEP	937092	937092	464420	215379	124214	-	123081	9998	-	-	-	-	-	-
86 JAN-SEP	786596	786596	407723	157586	100694	-	107132	13461	-	-	-	-	-	-
1986/85 %	-16,1	-16,1	-12,2	-26,8	-18,9	-	-13,0	34,6	-	-	-	-	-	-
EXTRA COMMUNITY IMPORTS (EUR12)														
IMPORT. EXTRA COMMUNAUTAIRES (EUR12)														
1984	2780379		749604	597023	544338	125486	149277	-	527904	-	-	-	86747	-
1985	2858037		730987	694574	561353	73541	172195	-	525879	-	-	-	99508	-
1985 JUL	207601		54953	51196	43549	12521	11767	-	25141	-	-	-	8474	-
AUG	191013		50893	54932	37957	8933	8524	-	24643	-	-	-	5131	-
SEP	205614		51942	47051	42247	5416	13901	-	34354	-	-	-	10703	-
OCT	224949		67209	52730	42975	6542	14027	-	31360	-	-	-	10106	-
1986 JUL	226333		60163	67212	34127	8265	17398	-	31014	-	-	-	8154	-
AUG	215047		64752	63360	28151	8687	11249	-	33149	-	-	-	5699	-
SEP	237536		77258	59904	34548	7140	17398	-	33130	-	-	-	8158	-
OCT	:	:	74944	74844	:	7597	:	-	43533	-	-	-	:	-
85 JAN-SEP	2071328		517218	503705	409333	60598	128427	-	384859	-	-	-	67188	-
86 JAN-SEP	2217285		585716	590456	419712	53389	133424	-	359447	-	-	-	75141	-
1986/85 %	7,0		13,2	17,2	2,5	-11,9	3,9	-	-6,6	-	-	-	11,8	-
IMPORTS FROM NORWAY														
IMPORTATIONS EN PROVENANCE DE NORVEGE														
1984	1094044	1094044	270050	90797	-	125486	79807	-	527904	-	-	-	-	-
1985	1030356	1030356	248114	111044	-	73541	71778	-	525879	-	-	-	-	-
1985 JUL	:	:	:	7122	-	12521	5708	-	25141	-	-	-	-	-
AUG	:	:	:	6856	-	8933	5446	-	24643	-	-	-	-	-
SEP	:	:	:	7907	-	5416	4746	-	34354	-	-	-	-	-
OCT	:	:	:	9162	-	6542	4936	-	31360	-	-	-	-	-
1986 JUL	:	:	:	17604	-	8265	4338	-	31014	-	-	-	-	-
AUG	:	:	:	13860	-	8687	5106	-	33149	-	-	-	-	-
SEP	:	:	:	11988	-	7140	5548	-	33130	-	-	-	-	-
OCT	:	:	:	17028	-	7597	:	-	43533	-	-	-	-	-
IMPORTS FROM USSR														
IMPORTATIONS EN PROVENANCE D'URSS														
1984	948779	948779	479554	173914	295311	-	-	-	-	-	-	-	-	-
1985	979621	979621	482873	262723	234025	-	-	-	-	-	-	-	-	-
1985 JUL	:	:	:	24098	13942	-	-	-	-	-	-	-	-	-
AUG	:	:	:	24893	16853	-	-	-	-	-	-	-	-	-
SEP	:	:	:	23959	22866	-	-	-	-	-	-	-	-	-
OCT	:	:	:	18909	24437	-	-	-	-	-	-	-	-	-
1986 JUL	:	:	:	23724	22751	-	-	-	-	-	-	-	-	-
AUG	:	:	:	27252	18576	-	-	-	-	-	-	-	-	-
SEP	:	:	:	29844	24973	-	-	-	-	-	-	-	-	-
OCT	:	:	:	25488	:	-	-	-	-	-	-	-	-	-
IMPORTS FROM ALGERIA														
IMPORTATIONS EN PROVENANCE D'ALGERIE														
1984	691071	640112	-	330530	240115	-	69467	-	-	-	-	-	50959	-
1985	797916	733825	-	319179	314229	-	100417	-	-	-	-	-	64091	-
1985 JUL	62173	55571	-	19905	29607	-	6059	-	-	-	-	-	6602	-
AUG	50587	47311	-	23129	21104	-	3078	-	-	-	-	-	3276	-
SEP	51175	43638	-	15102	19381	-	9155	-	-	-	-	-	7537	-
OCT	57919	52155	-	24526	18538	-	9091	-	-	-	-	-	5764	-
1986 JUL	51156	46210	-	25740	11376	-	9094	-	-	-	-	-	4946	-
AUG	41898	37858	-	22140	9575	-	6143	-	-	-	-	-	4040	-
SEP	:	:	-	17964	9575	-	11850	-	:	-	-	-	5662	-
OCT	:	:	-	32292	:	-	:	-	:	-	-	-	:	-

EUR	EUR	B. R.	FRANCE	ITALIA	NEDER-	BELGI-	LUXEM-	UNITED	IRELAND	DANMARK	ELLAS	ESPAÑA	PORTU-
1 2	1 0	DEUTSCH-	FRANCE	ITALIA	LAND	QUE	BOURG	KINGDOM	IRELAND	DANMARK	ELLAS	ESPAÑA	PORTU-
		LAND			LAND	BELGIE	BOURG						GAL

NATURAL GAS
PRINCIPAL AGREGATES
TJ (GVC)

GAZ NATUREL
PRINCIPAUX AGREGATS
TJ (PCS)

PRODUCTION

PRODUCTION

1984	5551409	5544552	587146	248701	529983	2586297	1661	-	1489529	87793	9962	3480	6857	-
1985	5892190	5881499	534675	212945	545608	2768795	1847	-	1676860	90549	46898	3322	10691	-
1985 JUL	259413	258656	28874	17845	38340	94291	132	-	69209	7688	2009	268	757	-
AUG	269885	269120	25849	16927	39451	104490	113	-	73354	6359	2309	268	765	-
SEP	306625	305432	24478	13600	43166	130903	106	-	83317	6088	3506	268	1193	-
OCT	433779	433007	49659	15023	48222	182392	118	-	125339	6440	5600	214	772	-
1986 JUL	288756	287231	34606	14638	52052	107585	99	-	69517	4640	3719	375	1525	-
AUG	291430	290743	34993	14519	48069	103611	93	-	79530	4605	5002	321	687	-
SEP	377178	375186	30738	13932	48835	167480	100	-	103852	4391	5429	429	1992	-
OCT	:	:	49764	13939	:	172052	:	-	138241	:	8807	321	:	-
85 JAN-SEP	4150239	4142041	377329	161379	387881	1982534	1516	-	1133976	67172	27789	2465	8198	-
86 JAN-SEP	4177262	4167941	383799	125666	454490	1830598	1064	-	1262109	52185	54762	3268	9321	-
1986/85 %	0,7	0,6	1,7	-22,1	17,2	-7,7	-29,8	-	11,3	-22,3	97,1	32,6	13,7	-

GROSS INLAND CONSUMPTION

CONSOMMATION INTERIEURE BRUTE

1984	8197616	8102781	1861072	1107132	1234268	1432193	341987	12977	2017433	87793	4446	3480	94835	-
1985	8581104	8471687	1862904	1160814	1264462	1503591	341167	14107	2203369	90549	27402	3322	109417	-
1985 JUL	398158	387977	87184	47247	70169	67176	12251	747	94350	7688	897	268	10181	-
AUG	395089	389145	94394	42361	59636	72801	13487	644	97997	6359	1198	268	5944	-
SEP	465176	454073	98967	52409	80473	78570	17106	811	117671	6088	1710	268	11103	-
OCT	636222	625341	143666	86670	88746	115394	23270	1121	156699	6440	3121	214	10881	-
1986 JUL	424039	413671	96609	48298	75761	71922	11705	1906	100531	4640	1924	375	10368	-
AUG	409385	402549	92108	36589	60976	77374	14271	1493	112679	4605	2223	231	6836	-
SEP	543282	532516	125027	60302	86179	93905	19996	2227	136982	4391	3078	429	10766	-
OCT	:	:	148835	77663	:	116132	:	:	181774	:	4189	321	:	-
85 JAN-SEP	6022507	5946665	1313704	798607	894771	1075852	250523	9998	1519465	67172	14108	2465	75842	-
86 JAN-SEP	6220200	6134289	1356647	819451	932650	1083940	216552	13461	1621556	52185	34669	3178	85911	-
1986/85 %	3,3	3,2	3,3	2,6	4,2	0,8	-13,6	34,6	6,7	-22,3	145,7	28,9	13,3	-

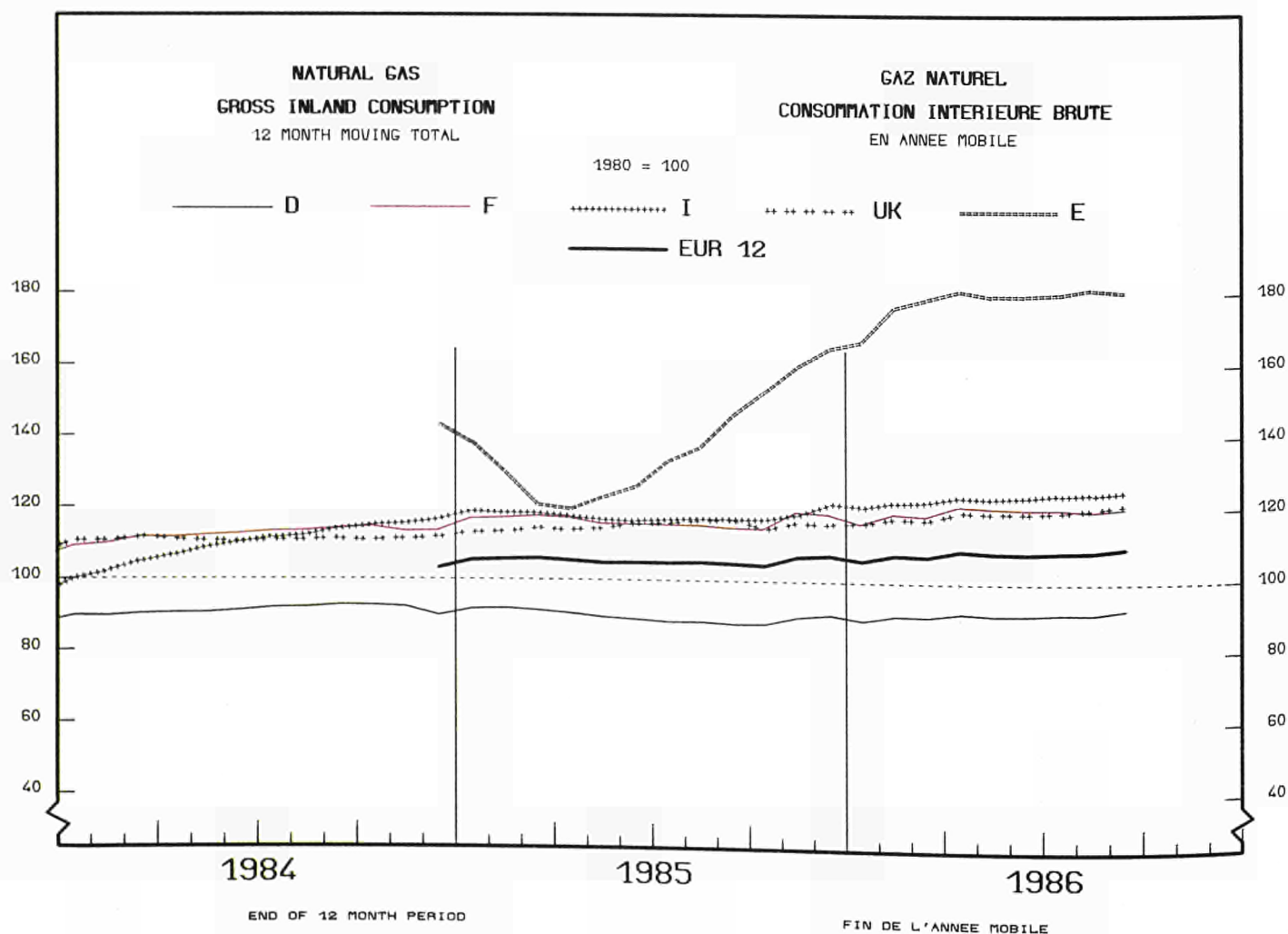

3

Electrical energy
Énergie électrique

EXPLANATORY NOTES

- United Kingdom** — The monthly data refer to periods of 4 or 5 weeks (4 weeks for the two first months of each quarter, 5 for the last month).
- Generation** — The total generation and the total net production include geothermal production of Italy.
- Available for internal market** — The electric energy 'available for internal market' covers all the electricity consumed in the country concerned outside generating installations. Transportation and distribution losses are therefore included. This amount is thus equal to the gross total consumption less the energy absorbed by station auxiliaries and pumping stations.
- The given percentages indicate the increase of the consumption when referred to the same month of the preceding year, after correction for difference in working days (This does not refer to the cumulative data).
- Consumption of fuels** — The fuel consumption data in public thermal power stations refer to the generation of electricity and heat (with the exception of nuclear power stations covering the whole of public service and autoproducers production).

The conversion of fuels into Terajoules (TJ) is effected on the basis of the respective net calorific value (NVC) for each fuel. The conversion of 'total fuel consumption' in tonnes of oil equivalent (toe) is calculated on the basis of a factor of 41 860 kJ (NCV)/kg.

The data for FR of Germany also cover the STEAG (Steinkohle Elektrizitäts AG) power stations.

The different fuels are covered by the following definitions :

- . hard coal consumption includes all coal by products, such as slurry and recovered products. Moreover it includes coke consumption for the United Kingdom;
- . lignite consumption includes black lignite, brown coal and brown coal briquettes. For Ireland peat consumption is contained in this rubric;
- . petroleum products consumption includes refinery gas;
- . derived gases include blast furnace gas and coke oven gas;
- . under the heading 'Total consumption' are included various fuels such as industrial residues, household waste, wood, etc... as well as purchased and recovered water vapour;
- . the thermal energy produced in nuclear power stations is the quantity of heat released as a result of fission of the nuclear fuel inside the reactor. This thermal energy must not be confused with the electrical energy obtained at the terminals of the sets.

NOTES EXPLICATIVES

- Royaume-Uni** — Les mois se réfèrent à des périodes de 4 ou 5 semaines (4 semaines pour les deux premiers mois de chaque trimestre, 5 semaines pour le dernier).
- Production** — La production totale brute et la production totale nette comprennent la production géothermique de l'Italie.
- Disponible pour le marché intérieur** — Le "disponible pour le marché intérieur" groupe toute l'énergie électrique consommée dans les pays en dehors des installations de production. Les pertes de transport et de distribution sont donc incluses. Ce disponible est ainsi égal à la consommation totale brute diminuée de l'énergie absorbée par les services auxiliaires et par les centrales de pompage.
- Les pourcentages indiqués représentent l'accroissement par rapport au mois homologue après correction de l'inégalité du nombre des jours ouvrables (Ceci ne s'applique pas aux valeurs cumulées).
- Consommation de combustibles** — Les données de consommation de combustibles dans les centrales thermiques des services publics se rapportent aux transformations en vue de la production d'énergie électrique et de la production de chaleur desservies par ces services publics (à l'exception des centrales nucléaires qui couvrent l'ensemble de la production des services publics et des autoproductions).

La conversion des combustibles en Térarajoules (TJ) est effectuée sur la base du pouvoir calorifique inférieur (PCI) respectif à chaque combustible. La conversion de la consommation totale de combustibles en tonnes d'équivalent pétrole (tep) est établie sur la base d'un taux de 41 860 kJ(PCI)/kg.

En R.F. d'Allemagne, les données couvrent également les centrales de la STEAG (Steinkohle Elektrizitäts AG).

En ce qui concerne les différents combustibles, les définitions retenues sont les suivantes :

- . la consommation de houille comprend outre la houille, tous les produits d'extraction houillère, tels que les schlamms et les produits de récupération. De plus, elle inclut la consommation de coke pour le Royaume-Uni;
- . la consommation de lignite couvre le lignite ancien, le lignite récent et les briquettes de lignite ainsi que la consommation de tourbe pour l'Irlande;
- . la consommation de produits pétroliers inclut le gaz de raffineries;
- . la consommation de gaz dérivés couvre celle du gaz de hauts fourneaux et de gaz de cokeries;
- . dans la consommation totale sont compris des combustibles divers tels que les résidus industriels, les ordures ménagères, le bois, etc..., de même que la vapeur achetée et récupérée;
- . l'énergie thermique produite dans les centrales nucléaires est la quantité de chaleur dégagée du fait de la fission du combustible nucléaire constituant le coeur du réacteur. Cette énergie thermique produite ne doit pas être confondue avec l'énergie électrique récupérée aux bornes des groupes turbo-générateurs.

		EUR	EUR	B. R.	FRANCE	ITALIA	NEDER-	BELGI-	LUXEM-	UNITED	IRELAND	DANMARK	ELLAS	ESPAÑA	PORTU-
		1 2	1 0	LAND			LAND	QUE	BOURG	KINGDOM					GAL
ELECTRICAL ENERGY															
ENERGIE ELECTRIQUE															
MILLIONS KWH															
MILLIONS KWH															
TOTAL GENERATION															
PRODUCTION TOTALE BRUTE															
1984	1501249	1361985	394884	324473	182669	62778	54656	905	282547	11593	22660	24820	119786	19478	
1985	1371521	1425747	408475	344276	185942	62936	57322	951	297247	12065	28912	27620	126774	19000	
1985	JUL	114302	102296	29217	24685	15517	4742	4088	99	18894	906	1736	2412	10846	1160
	AUG	105827	97374	28005	21726	12974	4775	4386	82	18868	892	1705	2321	9174	919
	SEP	122048	110707	30684	25065	14982	4943	4622	87	25269	933	1903	2219	9832	1509
	OCT	130450	118502	35699	28738	15909	5541	5256	85	21743	1013	2173	2345	10256	1692
1986	JUL	117339	105038	29405	25643	16227	5109	4176	83	18994	947	1951	2503	10619	1682
	AUG	107648	97077	26972	22742	13572	5135	4217	90	18732	907	2266	2444	9124	1447
	SEP	127703	115847	31441	26584	16208	5417	4602	85	25738	990	2423	2359	10257	1599
	OCT	:	:	:	29591	17073	6205	4876	:	22044	1076	2756	2333	10393	1547
TOTAL NET PRODUCTION															
PRODUCTION TOTALE NETTE															
1984	1420035	1287186	371362	309758	173440	60400	51851	864	264220	11036	21185	23070	114077	18772	
1985	1485547	1347276	384187	328700	176768	60541	54185	910	277580	11478	27277	25650	120615	17656	
1985	JUL	107988	96594	27430	23570	14810	4548	3844	95	17571	872	1611	2243	10289	1105
	AUG	99931	90389	26277	20690	12380	4590	4115	79	17554	852	1675	2177	8669	873
	SEP	115199	104472	28831	23920	14217	4753	4357	84	23554	892	1802	2062	9290	1437
	OCT	123116	111819	33515	27340	15088	5334	4972	82	20314	964	2041	2169	9686	1611
1986	JUL	110796	99116	27597	24470	15471	4906	3922	80	17656	888	1810	2316	10083	1597
	AUG	102450	92450	26211	21616	12940	4932	3981	87	17445	853	2125	2260	8629	1371
	SEP	120367	109152	29536	25274	15425	5215	4348	82	24064	932	2275	2181	9693	1522
	OCT	:	:	:	28230	16210	5970	4613	:	20584	1006	2482	2159	9871	1479
85	JAN-SEP	1084457	982812	279808	236870	131016	44438	39029	677	203524	8465	19917	19068	89138	12507
86	JAN-SEP	1116805	1011379	280162	252799	132923	46744	41412	704	208727	8736	19967	19205	91003	14423
1986/85	%	3.0	2.9	0.1	6.7	1.5	5.2	6.1	4.0	2.6	3.2	0.3	0.7	2.1	15.3
NET HYDROELECTRICAL PRODUCTION															
PRODUCTION HYDRAULIQUE NETTE															
1984	184625	142190	18179	67429	44903	-	1305	441	5966	1033	82	2852	32701	9734	
1985	181199	137742	17359	63700	44008	-	1333	487	6846	1155	63	2791	32757	10700	
1985	JUL	15867	13382	1740	5760	4969	-	112	56	410	63	3	269	2105	380
	AUG	13088	11235	1739	4400	4046	-	108	49	496	119	4	274	1500	353
	SEP	11518	9707	1453	3640	3202	-	106	54	828	134	5	285	1344	467
	OCT	10304	8337	1039	3360	2739	-	116	45	703	105	6	224	1416	551
1986	JUL	15129	12990	1709	5440	4985	-	108	44	356	67	4	277	1796	343
	AUG	12324	10876	1634	4240	3966	-	124	54	437	113	5	303	1213	235
	SEP	11266	9508	1257	3830	3474	-	116	42	439	67	7	276	1331	427
	OCT	:	:	:	3590	2720	-	121	:	401	69	7	313	1815	571
85	JAN-SEP	148871	112494	14136	52890	36412	-	964	368	4724	849	45	2106	27925	8452
86	JAN-SEP	140260	111882	14452	51840	36080	-	1016	369	4807	845	55	2418	21618	6760
1986/85	%	-5.8	-0.5	2.2	-2.0	-0.9	-	5.4	0.3	1.8	-0.5	22.2	14.8	-22.6	-20.0
NUCLEAR NET PRODUCTION															
PRODUCTION NUCLEAIRE NETTE															
1984	375227	353157	87704	181740	6607	3491	26359	-	47256	-	-	-	22070	-	
1985	456140	429372	119456	213064	6718	3675	32693	-	53766	-	-	-	26768	-	
1985	JUL	32568	30466	8007	15238	604	369	2366	-	3882	-	-	-	2102	-
	AUG	32917	30937	8994	14538	463	368	3019	-	3555	-	-	-	1980	-
	SEP	36681	34703	9790	16352	331	359	3130	-	4741	-	-	-	1978	-
	OCT	39898	37841	10729	18998	280	371	3717	-	3746	-	-	-	2057	-
1986	JUL	36403	33404	7720	17764	906	367	2772	-	3875	-	-	-	2999	-
	AUG	34096	31289	7604	15671	864	366	2961	-	3823	-	-	-	2807	-
	SEP	37923	35333	9239	17713	871	357	2921	-	4232	-	-	-	2590	-
	OCT	:	:	:	21320	746	370	3054	-	3482	-	-	-	3245	-
85	JAN-SEP	326636	306462	85898	149752	5547	2569	21666	-	41030	-	-	-	20174	-
86	JAN-SEP	357472	331289	83191	170941	7286	2887	28219	-	38765	-	-	-	26183	-
1986/85	%	9.4	8.1	-3.2	14.1	31.4	12.4	30.2	-	-5.5	-	-	-	29.8	-
CONVENTIONAL THERMAL NET PRODUCTION															
PRODUCTION THERMIQUE CLASSIQUE NETTE															
1984	857479	789135	265479	60589	119226	56909	24187	423	210998	10003	21103	20218	59306	9038	
1985	846297	777607	247372	51936	123487	56866	20159	423	216968	10323	27214	22859	61090	7600	
1985	JUL	59347	52540	17683	2572	9031	4179	1366	39	13279	809	1608	1974	6082	725
	AUG	53708	47999	15844	1752	7653	4222	988	30	13503	733	1671	1903	5189	520
	SEP	66787	59849	17588	3928	10471	4394	1121	30	17985	758	1797	1777	5968	970
	OCT	72695	65422	21747	4982	11850	4963	1139	37	15865	859	2035	1945	6213	1060
1986	JUL	59051	52509	18168	1266	9367	4539	1042	36	13425	821	1806	2039	5288	1254
	AUG	55805	50060	16973	1705	7885	4566	896	33	13185	740	2120	1957	4609	1136
	SEP	71134	64267	19040	3731	10866	4848	1311	40	19393	865	2268	1905	5772	1095
	OCT	:	:	:	3320	12513	5600	1438	:	16701	937	2475	1846	4811	908
85	JAN-SEP	607058	561964	179774	34228	87165	41869	16399	309	157770	7616	19872	16962	41039	4055
86	JAN-SEP	617113	566248	182519	30018	87607	43847	12177	335	165155	7891	19912	16787	43202	7663
1986/85	%	1.7	0.8	1.5	-12.3	0.5	4.7	-25.7	8.4	4.7	3.6	0.2	-1.0	5.3	89.0

	E U R	E U R	B. R.			BELGI-	UNITED	IRELAND	DANMARK	ELLAS	ESPANA	PORTU-		
	1 2	1 0	DEUTSCH- LAND	FRANCE	ITALIA	NEDER- LAND	QUE BELGIE	LUXEM- BOURG	KINGDOM			GAL		
ELECTRICAL ENERGY	ENERGIE ELECTRIQUE													
MILLIONS KWH	MILLIONS KWH													
TOTAL IMPORTS	IMPORTATIONS TOTALES													
1984	76374	68992	19490	5423	21973	4217	4453	3801	-	-	7044	2591	5305	2077
1985	76454	69099	18829	5520	25135	6042	5497	3972	-	-	3155	949	3927	3428
1985 JUL	7068	6246	2001	347	2291	521	408	332	-	-	315	31	297	525
AUG	6854	5955	2476	236	1265	656	456	277	-	-	543	46	344	555
SEP	7126	6292	1718	283	2351	577	444	333	-	-	532	54	605	229
OCT	6932	6192	1304	360	2517	588	482	365	-	-	503	73	534	206
1986 JUL	6074	5548	1739	635	1806	274	339	313	254	-	100	88	269	257
AUG	5156	4743	1793	492	930	374	500	270	229	-	77	78	204	209
SEP	5642	5164	1727	378	1575	259	455	321	300	-	67	82	240	238
OCT	:	:	:	497	:	10	501	:	401	-	74	87	215	251
TOTAL EXPORTS	EXPORTATIONS TOTALES													
1984	58510	54155	15444	30191	1083	734	4143	370	-	-	2160	30	2990	1365
1985	62727	56442	16330	28878	1436	916	5543	433	-	-	2695	211	5001	1284
1985 JUL	4768	4186	1008	2256	87	54	556	54	-	-	144	27	574	8
AUG	4385	3787	754	1917	272	10	606	47	-	-	144	37	594	4
SEP	5288	4944	1136	2732	220	40	590	54	-	-	143	29	259	85
OCT	6030	5636	1430	2948	209	117	706	45	-	-	151	30	281	113
1986 JUL	4134	3722	834	2263	111	-	425	43	-	-	34	12	339	73
AUG	3535	3158	546	1778	272	-	392	53	-	-	54	63	307	70
SEP	4160	3758	761	2344	168	-	326	40	-	-	45	74	324	78
OCT	:	:	:	3174	:	8	291	:	-	-	76	45	319	54
GROSS INLAND CONSUMPTION	CONSUMMATION INTERIEURE BRUTE													
1984	1519112	1376822	398930	299705	203559	66261	54966	4336	282547	11593	27544	27381	122100	20190
1985	1585350	1438404	410974	320918	209641	68062	57276	4490	297247	12065	29372	28358	125700	21246
1985 JUL	116602	104356	30210	22776	17721	5209	3940	377	18894	906	1907	2416	10569	1677
AUG	108296	97902	29727	20045	13967	5421	4236	312	18868	892	2104	2330	8924	1470
SEP	123886	112055	31266	22616	17113	5480	4476	366	25269	933	2292	2244	10178	1653
OCT	131352	119058	35573	26150	18217	6012	5032	405	21743	1013	2525	2388	10509	1785
1986 JUL	119279	106864	30310	24015	17922	5383	4090	353	19248	947	2017	2579	10549	1866
AUG	109269	98662	28219	21456	14230	5509	4325	307	18961	907	2289	2459	9021	1586
SEP	129185	117253	32407	24618	17615	5676	4731	366	26038	990	2445	2367	10173	1759
OCT	:	:	:	26914	:	6109	5086	:	22445	1076	2754	2375	10289	1744
85 JAN-BEP	1158945	1051788	301378	231602	154664	49984	41755	3270	218052	8887	21246	20950	92241	14916
86 JAN-BEP	1193785	1082631	299841	247692	157535	50876	42928	3304	226931	9264	22456	21804	94826	16328
1986/85 %	3,0	2,9	0,5	6,9	1,9	1,8	2,8	1,0	4,1	4,2	5,7	4,1	2,8	9,5
ENERGY ABSORBED BY STORAGE PUMPING	ENERGIE ABSORBEE POUR POMPAGE													
1984	17193	14373	2492	2651	4278	-	1267	517	2613	555	-	-	2746	74
1985	18768	16214	2843	2486	4843	-	1380	615	3495	552	-	-	2426	128
1985 JUL	1412	1289	285	171	292	-	119	75	295	52	-	-	123	-
AUG	1209	1138	307	149	209	-	125	67	240	41	-	-	71	-
SEP	1519	1353	315	141	314	-	129	74	338	42	-	-	162	4
OCT	1494	1368	270	142	449	-	146	64	255	42	-	-	126	-
1986 JUL	1316	1228	237	280	237	-	123	59	247	45	-	-	88	-
AUG	1257	1198	214	302	225	-	151	72	211	23	-	-	59	-
SEP	1237	1177	210	238	287	-	124	55	217	46	-	-	60	-
OCT	:	:	:	278	:	-	130	:	185	50	-	-	29	-
AVAILABLE FOR INTERNAL MARKET	DISPONIBLE POUR LE MARCHE INTERIEUR													
1984	1420705	1287650	372916	282339	190052	63883	50894	3778	261607	10481	26069	25631	113645	19410
1985	1480608	1343719	383843	302856	195624	65667	52759	3834	274085	10926	27737	26388	117115	19774
1985 JUL	108876	97365	28138	21490	16722	5015	3577	298	17276	820	1782	2247	9889	1622
AUG	101191	91419	27692	18860	13164	5236	3840	242	17314	811	2074	2186	8348	1424
SEP	115518	104467	29098	21330	16034	5290	4082	289	23216	850	2191	2087	9474	1577
OCT	122524	111007	33119	24610	16947	5805	4602	338	20059	922	2393	2212	9813	1704
1986 JUL	111420	99714	28265	22562	16929	5180	3713	291	17663	843	1876	2392	9925	1781
AUG	102814	92837	27244	20028	13373	5306	3938	232	17463	830	2148	2275	8467	1510
SEP	120792	109561	30292	23070	16545	5474	4353	308	24147	886	2297	2189	9549	1682
OCT	:	:	:	25275	:	5972	4693	:	20800	956	2480	2201	9738	1676
85 JAN-BEP	1083617	983185	281564	218710	144828	48227	38526	2783	200904	8037	20109	19497	86067	14365
86 JAN-BEP	1118165	1013544	283114	233572	147531	49049	39526	2824	208213	8349	21095	20271	88916	15705
1986/85 %	3,2	3,1	0,6	6,8	1,9	1,7	2,6	1,5	3,6	3,9	4,9	4,0	3,3	9,3

	E U R	E U R	B. R. ! ! DEUTSCH !	FRANCE !	ITALIA !	NEDER- ! LAND !	BELGI- ! QUE !	LUXEM- ! BOURG !	UNITED ! ! KINGDOM !	IRELAND !	DANMARK !	ELLAS !	ESPANA !	PORTU- ! GAL !
	1 2	1 0	LAND				BELGIE !							
CONSUMP. THERM. PLANTS PUBLIC SUPPLY														
CONSOMM. CENTRALES THERM. PUBLIQUES														
HARD COAL														HOUILLE
1000 T														1000 T
1984 !	151309	137034	43117	11730	8301	5218	6046	-	53432	35	8686	469	14229	46
1985 !	171258	154698	41375	9612	8894	4989	4882	-	73936	57	10647	306	16185	375
1985 JUL !	12107	10380	2719	350	702	445	371	-	5199	1	590	3	1725	2
AUG !	11168	9644	2364	178	596	348	230	-	5250	6	633	39	1482	42
SEP !	14231	12541	2738	821	542	334	248	-	7125	5	697	31	1623	67
OCT !	14761	12972	3586	1023	778	344	220	-	6208	7	777	29	1726	63
1986 JUL !	11599	10039	2897	54	589	397	253	-	5047	72	692	38	1414	146
AUG !	:	:	2651	71	387	336	204	-	5018	53	854	40	1286	83
SEP !	:	:	3197	582	691	413	360	-	6523	49	923	30	1547	118
OCT !	:	:	:	353	:	:	355	-	5860	:	1032	27	1295	154
85 JAN-SEP !	118893	108011	29504	5731	6237	3680	3989	-	50862	35	7749	224	10742	140
86 JAN-SEP !	131928	119159	31564	4604	6549	3988	3289	-	60203	445	8231	286	11944	825
1986/85 % !	11,0	10,3	7,0	-19,7	5,0	8,4	-17,5	-	18,4	1171,4	6,2	27,7	11,2	489,3
HARD COAL														HOUILLE
TJ (NCV)														TJ (PCI)
1984 !	3653523	3372456	1130659	284684	213653	137236	140361	-	1233259	754	220500	11350	280319	748
1985 !	4128004	3799914	1088728	230515	234176	131717	111097	-	1726602	1232	268437	7410	319079	9011
1985 JUL !	295466	261045	75936	8505	19058	11739	8508	-	122176	22	15033	68	34384	37
AUG !	266406	237069	61677	4325	16150	9188	5131	-	123375	129	16141	953	28653	684
SEP !	337621	303118	71924	19370	14270	8830	5535	-	164587	107	17757	738	32642	1861
OCT !	355931	319390	94985	23718	20562	9076	4882	-	145888	150	19425	704	34882	1659
1986 JUL !	280800	247542	76683	2189	15224	10475	5889	-	116586	1548	17990	958	29548	3710
AUG !	263044	235166	70097	1717	10005	8881	4684	-	115916	1140	21692	1034	25879	1999
SEP !	341180	312946	84691	14150	18918	10915	8286	-	150681	1075	23444	786	25232	3002
OCT !	:	:	:	8583	:	:	8243	-	135366	:	26213	713	26062	3868
85 JAN-SEP !	2868789	2656288	780638	137170	164065	97169	90977	-	1184364	760	195724	5421	209469	3032
86 JAN-SEP !	3189507	2935871	836101	114190	172543	105333	75968	-	1403794	9590	211202	7150	233402	20234
1986/85 % !	11,02	10,5	7,1	-16,7	5,2	8,4	-16,5	-	18,5	1161,8	7,9	31,9	11,4	567,3
LIGNITE														LIGNITE
TJ (NCV)														TJ (PCI)
1984 !	1353434	1141616	940246	5477	12742	-	-	-	-	27431	-	155720	211818	-
1985 !	1232257	1043722	808416	3409	13184	-	-	-	-	32785	-	185928	188535	-
1985 JUL !	104819	86237	65325	450	1214	-	-	-	-	2903	-	16345	18582	-
AUG !	97370	80844	61710	-	1176	-	-	-	-	2345	-	15613	16526	-
SEP !	100185	83424	65097	-	1423	-	-	-	-	2148	-	14756	16761	-
OCT !	109855	92257	71786	-	1235	-	-	-	-	2665	-	16571	17598	-
1986 JUL !	92475	78220	58408	-	1017	-	-	-	-	1263	-	17532	14255	-
AUG !	88824	75240	55010	-	919	-	-	-	-	623	-	18688	13584	-
SEP !	89149	72491	52329	-	843	-	-	-	-	1214	-	18105	16658	-
OCT !	:	:	:	419	:	-	-	-	-	:	-	17775	17763	-
85 JAN-SEP !	935948	802232	624126	3409	10003	-	-	-	-	26233	-	138461	133716	-
86 JAN-SEP !	853272	724606	557278	2597	8522	-	-	-	-	11851	-	144358	128666	-
1986/85 % !	-8,8	-9,7	-10,7	-23,8	-14,8	-	-	-	-	-54,8	-	4,3	-3,8	-
ALL PETROLEUM PRODUCTS														TOUS PRODUITS PETROLIERS
1000 T														1000 T
1984 !	46088	41393	1206	1110	14320	130	1009	-	21297	519	178	1624	2705	1990
1985 !	34769	31540	1477	718	15084	150	893	-	10615	561	327	1715	1877	1352
1985 JUL !	1808	1551	95	33	979	2	43	-	221	24	8	146	90	167
AUG !	1538	1357	79	21	780	6	36	-	265	37	14	119	90	91
SEP !	2284	2049	94	33	1372	13	43	-	300	60	12	122	141	94
OCT !	2676	2344	117	57	1557	10	54	-	325	85	18	121	129	203
1986 JUL !	2266	1932	150	7	1132	24	28	-	312	108	50	121	138	196
AUG !	1988	1691	145	17	988	14	20	-	279	86	56	86	96	201
SEP !	3105	2771	173	30	1367	28	35	-	896	113	53	76	155	179
OCT !	:	:	:	28	:	:	42	-	637	:	33	72	278	122
85 JAN-SEP !	26182	24304	1128	497	10516	125	758	-	9395	322	278	1285	1128	750
86 JAN-SEP !	21379	19087	1313	233	10293	223	429	-	4254	840	288	1214	1032	1260
1986/85 % !	-18,3	-21,5	16,4	-53,1	-2,1	78,4	-43,4	-	-54,7	160,9	3,6	-5,5	-8,5	68,0
NATURAL GAS														GAZ NATUREL
TJ (GCV)														TJ (PCS)
1984 !	969561	950351	283474	14623	223026	335157	24819	-	10418	58834	-	-	19210	-
1985 !	842591	821625	174156	8921	216677	330778	19621	-	12640	58832	-	-	20966	-
1985 JUL !	66141	61549	11703	580	19670	21801	922	-	783	6090	-	-	4592	-
AUG !	56999	55551	7390	608	17877	24693	895	-	598	3490	-	-	1448	-
SEP !	67140	63017	9550	580	21167	27305	1243	-	15	3157	-	-	4123	-
OCT !	73450	69906	14323	540	18553	31211	1077	-	13	4189	-	-	3544	-
1986 JUL !	67468	63790	15338	630	18744	25846	704	-	8	2520	-	-	3678	-
AUG !	60872	57961	13764	604	15323	25999	561	-	5	1705	-	-	2911	-
SEP !	70825	67489	16217	651	20096	28290	692	-	6	1546	-	-	3327	-
OCT !	:	:	:	185	:	:	796	-	4	:	-	-	695	-
85 JAN-SEP !	641769	629179	142930	6746	159414	244169	17256	-	12581	46083	-	-	12590	-
86 JAN-SEP !	590772	57495	138887	5800	154431	245951	2767	-	79	26680	-	-	16177	-
1986/85 % !	-7,9	-8,7	-2,8	-14,0	-3,1	0,7	-84,0	-	-99,4	-42,1	-	-	28,5	-

EUR	EUR	B. R.	FRANCE	ITALIA	NEDER-	BELGI-	UNITED	IRELAND	DANMARK	ELLAS	ESPANA	PORTU-		
1 2	1 0	DEUTSCH- LAND	FRANCE	ITALIA	NEDER- LAND	QUE BELGIE	LUXEM- BOURG	KINGDOM				GAL		

CONSUMP. THERM. PLANTS PUBLIC SUPPLY												CONSO MM. CENTRALES THERM. PUBLIQUEE		
DERIVED GASES TJ (GCV)												GAZ DERIVEE TJ (PCB)		
1984	73084	68557	15672	15333	521	16606	20425	-	-	-	-	4527		
1985	77948	72002	19051	15502	1038	17171	19240	-	-	-	-	5946		
1985 JUL	6375	5751	1443	800	111	1553	1844	-	-	-	-	624		
AUG	6726	6031	1649	960	111	1647	1664	-	-	-	-	695		
SEP	7149	6622	1528	1716	89	1642	1647	-	-	-	-	527		
OCT	7071	6593	1546	1700	93	1554	1700	-	-	-	-	478		
1986 JUL	5456	5081	1364	1088	101	1253	1275	-	-	-	-	375		
AUG	5647	5239	1291	995	78	1390	1485	-	-	-	-	408		
SEP	5147	4959	1217	1181	104	1234	1223	-	-	-	-	188		
OCT				1270			1347	-	-	-	-	195		
85 JAN-BEP	54950	50544	12938	9825	834	12575	14372	-	-	-	-	4406		
86 JAN-BEP	49642	46563	11858	9271	758	12366	12310	-	-	-	-	3079		
1986/85 %	-9.6	-7.9	-8.3	-5.6	-9.1	-1.7	-14.3	-	-	-	-	-30.1		
ALL PRODUCTS 1000 TEP												TOUS PRODUITS 1000 TEP		
1984	186963	170128	57621	8654	23981	11002	5313	-	50109	2450	5432	5566	14887	1949
1985	183322	167197	52594	6786	23119	10810	4388	-	51789	2640	6791	6281	14563	1562
1985 JUL	12890	11274	3790	277	1838	787	307	-	3149	224	368	534	1454	163
AUG	11611	10272	3259	159	1547	794	214	-	3217	171	399	512	1234	105
SEP	14348	12799	3683	546	2151	848	242	-	4222	181	437	488	1420	129
OCT	15621	13919	4600	674	2419	934	236	-	3800	241	486	530	1465	237
1986 JUL	12720	11186	3787	78	1879	860	219	-	3085	228	484	566	1255	279
AUG	11819	10470	3500	94	1540	820	187	-	3037	163	575	554	1106	243
SEP	14902	13503	3870	410	2220	927	279	-	4460	199	613	525	1153	246
OCT				278			296	-	3846		658	511	1329	210
85 JAN-BEP	131742	121254	38532	4204	17698	7986	3599	-	37654	1952	4946	4683	9695	794
86 JAN-BEP	131900	120100	38495	3394	17541	8331	2644	-	37637	1913	5413	4732	10091	1709
1986/85 %	0.1	-1.0	-0.1	-19.3	-0.9	4.3	-26.5	-	0.0	-2.0	9.4	1.0	4.1	115.4
STOCKS THERM. STATIONS PUBLIC SUPPLY												STOCKS CENTRALES SERVICES PUBLICS		
HARD COAL 1000 T												HOUILLE 1000 T		
1984	54114	42596	14435	4993	996	333	710	-	14402	-	6631	96	11305	213
1985	62202	51407	15119	2492	1232	450	763	-	23942	300	6970	139	9988	807
1985 JUL	57361	44686	13757	5321	967	363	584	-	18600	-	5062	32	11946	725
AUG	60746	48288	14240	5419	1281	448	638	-	20143	-	6046	73	11648	810
SEP	63639	51401	14921	5031	1549	400	655	-	22289	-	6436	120	11360	878
OCT	64146	53413	15258	4303	1363	495	690	-	24418	-	6756	130	10493	240
1986 JUL			14183		1647	366	699	-	24729	412	6313	250	10222	877
AUG			14527		2089	340	709	-	25034	360	6567	272	12368	907
SEP			14486		2108	385	702	-		446	7104	304	12022	906
OCT							757	-		637	7329	277	11652	870
ALL PETROLEUM PRODUCTS 1000 T												TOUS PRODUITS PETROLIERS 1000 T		
1984	9560	8765	1933	965	2773	468	403	-	1135	131	776	181	493	302
1985	8240	7554	1837	676	2140	421	350	-	930	143	848	209	446	240
1985 JUL	7868	7174	1728	729	1852	420	332	-	900	170	795	248	444	250
AUG	8385	7618	1762	731	2372	420	333	-	830	139	789	242	477	290
SEP	8564	7852	1773	718	2395	410	342	-	950	156	899	209	459	253
OCT	11669	7507	1769	681	2008	409	337	-	1050	161	882	210	3936	226
1986 JUL			1529		3130	287	343	-			286	979	174	459
AUG			1942		3414	294	344	-			250	1165	196	697
SEP			1942		3370	311	334	-			209	1223	214	388
OCT							326	-			285	1224	230	291
NUCLEAR HEAT												CHALEUR NUCLEAIRE		
PRODUCTION MILLIONS KWH												PRODUCTION MILLIONS KWH		
1984	1188898	1119410	266792	572912	22411	10880	81415	-	165000	-	-	-	69488	-
1985	1424294	1338038	364367	668189	23027	11367	90614	-	180474	-	-	-	86256	-
1985 JUL	102302	97452	24635	48835	2159	1150	7458	-	13215	-	-	-	4850	-
AUG	105047	98648	27730	46618	1687	1145	9530	-	11938	-	-	-	6399	-
SEP	115325	108955	29778	52065	1201	1112	9817	-	14982	-	-	-	6370	-
OCT	125240	118634	32422	60317	1001	1146	11475	-	12273	-	-	-	6606	-
1986 JUL	116230	106588	22984	56888	3047	1147	8788	-	13734	-	-	-	9642	-
AUG	108357	99343	23349	50103	2909	1144	9314	-	12524	-	-	-	9014	-
SEP	118495	110195	26039	54104	2928	1110	8950	-	15064	-	-	-	8300	-
OCT	125267	115073	24676	66635	2536	1146	7224	-	12856	-	-	-	10194	-
85 JAN-BEP	1031431	968883	263680	472563	18919	7973	67490	-	138258	-	-	-	62548	-
86 JAN-BEP	1120662	1037290	247847	534771	24487	8961	86391	-	134833	-	-	-	83372	-
1986/85 %	8.7	7.1	-6.0	13.2	29.4	12.4	28.0	-	-2.5	-	-	-	33.3	-

4

General data
Résultats généraux

IMPORTS FROM THIRD PARTY COUNTRIES

TOTAL PRODUCTS

1000 T

EUR12	Q 1		Q 2		Q 3		Q T		86/85
	1985	1986	1985	1986	1985	1986	1985	1986	
1. WESTERN HEMISPHERE	6390	3859	2702	3503	3555	2481	12647	9843	-22.1
AMONG WHICH: UNITED STATES	1971	1532	1441	1920	1341	1327	4753	4779	0.5
VENEZUELA	1362	903	506	893	1568	603	3436	2399	-30.1
TRINIDAD	230	514	154	50	125	-	509	564	10.8
CANADA	171	83	34	68	50	54	255	205	-19.6
2. NEAR AND MIDDLE EAST	4026	3409	3098	3937	2935	4147	10059	11493	14.2
AMONG WHICH: KUWAIT	2052	1756	1744	1896	1366	2183	5162	5835	13.0
SAUDI ARABIA	1100	1012	580	980	413	996	2093	2988	42.7
IRAQ	479	248	544	385	601	319	1624	952	-41.3
ARAB EMIRATES	50	90	1	319	143	450	194	859	342.7
3. AFRICA	2997	3032	3325	3379	3590	2126	9912	8537	-13.8
AMONG WHICH: ALGERIA	2058	1937	2249	1886	2365	1305	6672	5128	-23.1
LIBYA	368	699	672	1106	815	564	1855	2369	27.7
EGYPT	134	149	146	168	62	126	342	443	29.5
NIGERIA	1	51	92	-	70	-	163	51	-68.7
4. EASTERN EUROPE	6346	7567	8953	9589	8859	9652	24158	26808	10.9
AMONG WHICH: USSR	4070	5034	6797	6422	6043	6074	16910	17530	3.6
ROMANIA	991	1194	877	1241	1016	1280	2884	3715	28.8
5. OTHER COUNTRIES	3974	4660	3607	4237	3243	3625	10824	12522	15.6
AMONG WHICH: SWEDEN	1260	1103	1026	1245	1230	1169	3516	3517	-
NORWAY	651	726	705	659	616	524	1972	1909	-3.1
FINLAND	845	682	673	384	512	410	2030	1476	-27.2
YUGOS MALTA GIB	91	260	174	153	131	343	396	756	90.9
OPEC	7510	6726	6517	7528	7343	6437	21370	20691	-3.1
TOTAL (1+2+3+4+5)	23733	22527	21685	24645	22182	22031	67600	69203	2.3

IMPORTS FROM THIRD PARTY COUNTRIES

TOTAL GASOLINE

1000 T

EUR12	Q 1		Q 2		Q 3		Q T		86/85
	1985	1986	1985	1986	1985	1986	1985	1986	
1.WESTERN HEMISPHERE	95	32	134	67	45	130	274	229	-16.4
AMONG WHICH: UNITED STATES	35	4	42	6	15	18	92	28	-69.5
VENEZUELA	-	3	2	-	-	15	2	18	800.0
CANADA	-	-	7	4	-	6	7	10	42.8
NETHER ANTILLES	3	-	2	5	6	-	11	5	-54.5
2.NEAR AND MIDDLE EAST	54	128	30	182	72	171	156	481	208.3
AMONG WHICH: SAUDI ARABIA	51	123	30	138	72	52	153	313	104.5
KUWAIT	-	-	-	36	-	118	-	154	-
IRAQ	-	4	-	6	-	-	-	10	-
3.AFRICA	60	50	80	45	114	-	254	95	-62.5
AMONG WHICH: ALGERIA	49	50	6	45	65	-	120	95	-20.8
LIBYA	-	-	52	-	24	-	76	-	-
4.EASTERN EUROPE	437	428	341	735	432	303	1210	1466	21.1
AMONG WHICH: USSR	238	243	193	371	213	97	644	711	10.4
ROMANIA	54	75	40	137	117	28	211	240	13.7
5.OTHER COUNTRIES	521	527	517	441	362	373	1400	1341	-4.2
AMONG WHICH: SWEDEN	132	139	112	134	111	129	355	402	13.2
FINLAND	118	131	198	101	95	62	411	294	-28.4
AUSTRIA	47	14	69	57	63	55	179	126	-29.6
YUGOS MALTA GIB	-	4	24	6	1	80	25	90	260.0
OPEC	100	180	90	225	161	185	351	590	68.0
TOTAL (1+2+3+4+5)	1167	1165	1102	1470	1025	977	3294	3612	9.6

IMPORTS FROM THIRD PARTY COUNTRIES

TOTAL KEROSENE

1000 T

EUR12	Q 1		Q 2		Q 3		Q T		86/85
	1985	1986	1985	1986	1985	1986	1985	1986	
1.WESTERN HEMISPHERE	-	-	1	71	5	36	6	107	1683.3
AMONG WHICH: UNITED STATES	-	-	1	71	-	3	1	74	7300.0
VENEZUELA	-	-	-	-	-	33	-	33	-
NETHER ANTILLES	-	-	-	-	-	-	5	-	-
2.NEAR AND MIDDLE EAST	17	1	2	114	-	115	19	230	1110.5
AMONG WHICH: ARAB EMIRATES	-	-	-	60	-	71	-	131	-
KUWAIT	-	-	2	8	-	44	2	52	2500.0
BAHREIN	-	-	-	25	-	-	-	25	-
SAUDI ARABIA	17	-	-	21	-	-	17	21	23.5
3.AFRICA	-	-	43	83	29	67	72	150	108.3
AMONG WHICH: LIBYA	-	-	43	68	29	67	72	135	87.5
ALGERIA	-	-	-	15	-	-	-	15	-
4.EASTERN EUROPE	14	15	30	24	29	23	73	62	-15.0
AMONG WHICH: USSR	-	-	20	-	13	-	33	-	-
5.OTHER COUNTRIES	99	80	126	54	48	108	273	242	-11.3
AMONG WHICH: SWEDEN	11	11	13	14	17	35	41	60	46.3
NORWAY	14	6	83	40	32	11	129	57	-55.8
FINLAND	20	30	11	-	-	2	31	32	3.2
YUGOS MALTA GIB	-	-	-	-	-	10	-	10	-
OPEC	17	1	45	172	29	215	91	388	326.3
TOTAL (1+2+3+4+5)	130	96	202	346	111	349	443	791	78.5

IMPORTS FROM THIRD PARTY COUNTRIES

NAPHTA

1000 T

EUR12	Q 1		Q 2		Q 3		Q T		86/85
	1985	1986	1985	1986	1985	1986	1985	1986	
1.WESTERN HEMISPHERE	186	168	134	93	190	129	510	390	-23.5
AMONG WHICH: UNITED STATES	19	21	48	37	51	53	118	111	-5.9
CANADA	35	41	21	31	43	38	99	110	11.1
NETHER ANTILLES	-	3	-	-	-	-	-	3	-
VENEZUELA	-	2	3	-	26	-	29	2	-93.1
2.NEAR AND MIDDLE EAST	493	641	643	729	766	780	1902	2150	13.0
AMONG WHICH: KUWAIT	371	288	264	375	328	600	963	1263	31.1
SAUDI ARABIA	-	56	200	163	150	16	350	235	-32.8
IRAQ	118	101	150	67	95	61	363	229	-36.9
ARAB EMIRATES	-	78	-	85	-	50	-	213	-
3.AFRICA	1113	1567	1449	1213	1057	915	3619	3695	2.1
AMONG WHICH: ALGERIA	766	934	1063	583	636	590	2465	2107	-14.5
LIBYA	191	438	238	452	330	225	759	1115	46.9
EGYPT	96	143	82	110	59	99	237	352	48.5
GABON	-	-	56	-	-	-	56	-	-
4.EASTERN EUROPE	1297	1448	1435	1386	1425	1789	4157	4623	11.2
AMONG WHICH: USSR	1170	1241	1192	1200	1079	1408	3441	3849	11.8
ROMANIA	21	134	102	130	236	207	359	471	31.1
5.OTHER COUNTRIES	796	784	719	823	591	819	2106	2426	15.1
AMONG WHICH: FINLAND	340	200	294	189	227	283	861	672	-21.9
NORWAY	111	92	182	124	114	151	407	367	-9.8
TURKEY	96	126	117	110	148	101	361	337	-6.6
YUGOS MALTA GIB	39	91	62	70	47	98	148	259	75.0
OPEC	1446	1897	1974	1747	1565	1542	4985	5186	4.0
TOTAL (1+2+3+4+5)	3885	4608	4380	4244	4029	4432	12294	13284	8.0

IMPORTS FROM THIRD PARTY COUNTRIES

GAS/DIESEL OIL

1000 T

EUR12	Q 1		Q 2		Q 3		Q T		86/85
	1985	1986	1985	1986	1985	1986	1985	1986	
1. WESTERN HEMISPHERE	706	682	327	1072	1041	359	2074	2113	1.8
AMONG WHICH: VENEZUELA	215	235	92	419	548	36	855	690	-19.2
UNITED STATES	149	139	63	412	300	61	512	612	19.5
NETHER ANTILLES	-	93	-	30	-	-	12	123	925.0
MEXICO	36	27	-	30	-	-	49	57	16.3
2. NEAR AND MIDDLE EAST	1128	1279	802	1403	905	1826	2835	4508	59.0
AMONG WHICH: KUWAIT	805	784	727	582	429	787	1961	2153	9.7
SAUDI ARABIA	245	379	-	497	-	549	289	1425	393.0
ARAB EMIRATES	-	12	-	84	-	329	93	425	356.9
IRAQ	78	35	75	176	243	134	396	345	-12.8
3. AFRICA	879	734	881	1283	1328	623	3088	2640	-14.5
AMONG WHICH: ALGERIA	791	613	611	966	1017	430	2419	2009	-16.9
LIBYA	71	109	246	297	250	163	567	569	0.3
EGYPT	15	-	-	-	-	-	15	-	-
NIGERIA	-	-	19	-	32	-	51	-	-
4. EASTERN EUROPE	3715	4685	4134	4861	4389	4456	12238	14002	14.4
AMONG WHICH: USSR	2303	3128	3158	3282	2919	2465	8380	8875	5.9
ROMANIA	751	913	415	796	456	965	1622	2674	64.8
5. OTHER COUNTRIES	1508	2359	1203	1579	1264	864	3975	4802	20.8
AMONG WHICH: SWEDEN	540	552	425	561	607	510	1572	1623	3.2
NORWAY	373	369	259	272	303	154	935	795	-14.9
FINLAND	338	273	126	54	100	7	564	334	-40.7
YUGOS MALTA GIB	46	154	75	53	52	48	173	255	47.3
OPEC	2205	2167	1770	3021	2657	2428	6632	7616	14.8
TOTAL (1+2+3+4+5)	7936	9739	7347	10198	8927	8128	24210	28065	15.9

IMPORTS FROM THIRD PARTY COUNTRIES

HEAVY FUEL OIL (RESI)

1000 T

EUR12	Q 1		Q 2		Q 3		Q T		86/85
	1985	1986	1985	1986	1985	1986	1985	1986	
1. WESTERN HEMISPHERE	4324	1684	787	1066	1288	543	6399	3293	-48.5
AMONG WHICH: VENEZUELA	1144	661	407	472	994	510	2545	1643	-35.4
TRINIDAD	145	514	144	50	104	-	393	564	43.5
UNITED STATES	808	127	104	338	41	30	953	495	-48.0
NETHER ANTILLES	1413	36	3	37	39	-	1455	73	-94.9
2. NEAR AND MIDDLE EAST	2138	955	990	1406	1140	1088	4268	3449	-19.1
AMONG WHICH: KUWAIT	876	684	610	854	609	514	2095	2052	-2.0
SAUDI ARABIA	624	82	66	141	143	350	833	573	-31.2
IRAQ	283	107	162	136	223	124	668	367	-45.0
ARAB EMIRATES	50	-	1	90	48	-	99	90	-9.0
3. AFRICA	576	425	360	480	627	377	1563	1282	-17.9
AMONG WHICH: LIBYA	62	144	32	223	148	73	242	440	81.8
ALGERIA	134	102	139	111	280	182	553	395	-28.5
EGYPT	20	-	50	52	-	24	70	76	8.5
NIGERIA	-	51	69	-	38	-	107	51	-52.3
4. EASTERN EUROPE	730	797	2784	2346	2360	2794	5874	5937	1.0
AMONG WHICH: USSR	311	320	2135	1492	1757	2024	4203	3836	-8.7
ROMANIA	165	70	318	172	207	68	690	310	-55.0
5. OTHER COUNTRIES	824	478	697	967	555	974	2076	2419	16.5
AMONG WHICH: SWEDEN	415	273	351	359	376	351	1142	983	-13.9
TURKEY	-	22	-	21	-	254	-	297	-
SINGAPORE	-	-	-	144	-	-	-	144	-
NORWAY	63	32	46	29	67	61	176	122	-30.6
OPEC	3182	1831	1528	2027	2484	1753	7194	5611	-22.0
TOTAL (1+2+3+4+5)	8592	4339	5618	6265	5970	5776	20180	16380	-18.8

BALANCE SHEET OF PETROLEUM PRODUCTS

1000 TONNES

BR DEUTSCHLAND	Q 1		Q 2		Q 3		Q T		1986/85
	1985	1986	1985	1986	1985	1986	1985	1986	
PRIMARY PRODUCTION	-	-	-	-	-	-	-	-	-
REFINERY GROSS PRODUCTION	21147	19667	20732	20623	21884	21313	63763	61823	-3.0%
OUT OF REFINERY PRODUCTION	51	266	61	459	68	357	180	1082	
REFINERY OWN CONSUMPTION	1290	1140	1175	1024	1137	1064	3602	3228	-10.4%
IMPORTS	9730	12715	11856	16808	14984	12851	36570	42374	15.9%
PRODUCTS TRANSFERRED	-2587	-2366	-3747	-3148	-4676	-3361	-11050	-8895	
EXPORTS	1802	1161	1837	1020	1588	1208	5227	3409	-34.8%
BUNKERS	633	895	720	984	810	1030	2163	2909	34.5%
STOCK CHANGE	5	1024	73	-35	-222	-1621	-144	-632	
AVAILABILITIES	24621	26090	25203	31879	28503	26237	78327	86206	10.1%
INLAND DELIVERIES	25426	28020	25857	31730	28901	27251	80184	87001	8.5%
STATISTICAL DIFFERENCE	-805	70	-654	149	-398	-1014	-1857	-795	
OPENING STOCK LEVEL	17122	16888	17117	15864	17044	15899	17122	16888	-1.4%
CLOSING STOCK LEVEL	17117	15864	17044	15899	17266	17520	17266	17520	1.5%
FRANCE	Q 1		Q 2		Q 3		Q T		
	1985	1986	1985	1986	1985	1986	1985	1986	1986/85
PRODUCTION PRIMAIRE	157	136	159	111	136	133	452	380	-15.9%
PROD. BRUTE DES RAFFINERIES	20092	18720	17235	17087	18405	18977	55732	54784	-1.7%
PRODUCTION HORS RAFFINERIES	-	-	-	-	-	-	-	-	-
AUTOCONSUM. DES RAFFINERIES	1138	1129	927	1003	1058	1089	3123	3221	3.1%
IMPORTATIONS	4602	4859	4073	6255	3613	5486	12288	16600	35.1%
PRODUITS TRANSFERES	186	382	-187	-998	104	314	103	-302	
EXPORTATIONS	2678	2182	2926	2718	2928	3465	8532	8365	-2.0%
SOUTES	695	655	572	743	727	680	1904	2078	9.1%
VARIATIONS DE STOCKS	1583	2647	794	-1159	-2	-1315	2375	173	
DISPONIBILITES	22199	22778	17649	16832	17543	18361	57391	57971	1.0%
LIVRAISONS INTERIEURES	21660	21070	16728	17945	16496	17916	54884	56931	3.7%
ECART STATISTIQUE	539	1708	921	-1113	1047	445	2507	1040	
STOCKS EN DEBUT DE PERIODE	14894	13470	13311	10823	12517	11982	14894	13470	-9.6%
STOCKS EN FIN DE PERIODE	13311	10823	12517	11982	12519	13297	12519	13297	6.2%
ITALIA	Q 1		Q 2		Q 3		Q T		
	1985	1986	1985	1986	1985	1986	1985	1986	1986/85
PRODUCTION PRIMAIRE	7	2	6	7	3	7	16	16	
PROD. BRUTE DES RAFFINERIES	18311	19040	16879	17446	18218	21505	53408	59991	12.3%
PRODUCTION HORS RAFFINERIES	-	-	-	-	-	-	-	-	-
AUTOCONSUM. DES RAFFINERIES	1120	1202	1044	1192	1050	1285	3214	3679	14.5%
IMPORTATIONS	5202	4493	3549	3109	4129	3604	12880	11206	-13.0%
PRODUITS TRANSFERES	2296	3041	2992	4575	2599	4161	7889	11777	49.3%
EXPORTATIONS	635	961	927	747	872	957	2632	2865	8.9%
SOUTES	-	-	-	-	-	-	-	-	-
VARIATIONS DE STOCKS	-166	922	557	-949	570	-1960	961	-1987	
DISPONIBILITES	19103	19253	16028	14699	18399	16753	53530	50905	-4.9%
LIVRAISONS INTERIEURES	21137	20932	17054	17315	17959	18884	56150	57131	1.7%
ECART STATISTIQUE	-2034	-1679	-1026	-2416	440	-2131	-2620	-6226	
STOCKS EN DEBUT DE PERIODE	10695	14832	10861	13910	10304	14859	10695	14832	38.7%
STOCKS EN FIN DE PERIODE	10661	13910	10304	14859	9734	16819	9734	16819	72.8%
NEDERLAND	Q 1		Q 2		Q 3		Q T		
	1985	1986	1985	1986	1985	1986	1985	1986	1986/85
PRIMARY PRODUCTION	-	-	-	-	-	-	-	-	-
REFINERY GROSS PRODUCTION	11835	12059	8777	12224	10610	12420	31222	36674	17.5%
OUT OF REFINERY PRODUCTION	-	-	-	-	-	-	-	-	-
REFINERY OWN CONSUMPTION	687	653	572	625	601	468	1860	1746	-6.1%
IMPORTS	7238	8509	10227	12096	10131	10630	27596	31228	13.2%
PRODUCTS TRANSFERRED	-	-	-	-	-	-	-	-	-
EXPORTS	12943	13762	12145	15587	13283	13680	38376	43049	12.2%
BUNKERS	1559	2304	2421	2717	2314	2477	6594	7578	14.9%
STOCK CHANGE	731	635	138	-350	-116	-1702	773	-1417	
AVAILABILITIES	4310	4354	4024	5035	4427	4723	12761	14112	10.6%
INLAND DELIVERIES	4309	4322	4350	5017	4435	4894	13094	14503	10.8%
STATISTICAL DIFFERENCE	1	-238	-326	18	-8	-371	-333	-391	
OPENING STOCK LEVEL	4295	7799	7477	7155	7319	7505	8298	7790	-5.1%
CLOSING STOCK LEVEL	7477	7155	7319	7505	7435	9207	7435	9207	23.8%

BALANCE SHEET OF PETROLEUM PRODUCTS

1000 TONNES

BELGIQUE	Q 1		Q 2		Q 3		Q T		1986/85
	1985	1986	1985	1986	1985	1986	1985	1986	
PRODUCTION PRIMAIRE									
PROD. BRUTE DES RAFFINERIES	4762	5952	3801	6652	5716	7455	14279	20059	40.5%
PRODUCTION HORS RAFFINERIES									
AUTOCONSOMM DES RAFFINERIES	160	308	213	324	248	354	621	986	58.8%
IMPORTATIONS	3024	3509	3015	3460	2716	2952	8755	10001	14.2%
PRODUITS TRANSFERES									
EXPORTATIONS	3097	3359	2236	3014	3733	4629	9066	11802	30.2%
SOUTES	545	674	743	700	540	706	1828	2080	13.8%
VARIATIONS DE STOCKS	738	-10	-76	-292	-200	-506	462	-808	
DISPONIBILITES	4722	5190	3548	4982	3711	4212	11981	14384	20.1%
LIVRAISONS INTERIEURES	4945	5369	3864	4989	3874	4279	12683	14637	15.4%
ECART STATISTIQUE	-223	-179	-316	-7	-163	-67	-702	-253	
STOCKS EN DEBUT DE PERIODE	3435	2950	2697	2960	2773	3252	3435	2950	-14.1%
STOCKS EN FIN DE PERIODE	2697	2960	2773	3252	2973	3758	2973	3758	26.4%
LUXEMBOURG									
	Q 1		Q 2		Q 3		Q T		
	1985	1986	1985	1986	1985	1986	1985	1986	1986/85
PRODUCTION PRIMAIRE	-	-	-	-	-	-	-	-	
PROD. BRUTE DES RAFFINERIES	-	-	-	-	-	-	-	-	
PRODUCTION HORS RAFFINERIES	-	-	-	-	-	-	-	-	
AUTOCONSOMM DES RAFFINERIES	-	-	-	-	-	-	-	-	
IMPORTATIONS	284	268	239	283	269	328	792	879	11.0%
PRODUITS TRANSFERES	-	-	-	-	-	-	-	-	
EXPORTATIONS	4	5	3	6	7	5	14	16	14.3%
SOUTES	-	-	-	-	-	-	-	-	
VARIATIONS DE STOCKS	15	8	-14	8	10	-18	11	-2	
DISPONIBILITES	295	271	222	285	272	305	789	861	9.1%
LIVRAISONS INTERIEURES	293	267	230	286	272	306	795	859	8.1%
ECART STATISTIQUE	2	4	-8	-1	-	-1	-6	2	
STOCKS EN DEBUT DE PERIODE	101	117	86	109	100	101	101	117	15.8%
STOCKS EN FIN DE PERIODE	86	109	100	101	90	119	90	119	32.2%
UNITED KINGDOM									
	Q 1		Q 2		Q 3		Q T		
	1985	1986	1985	1986	1985	1986	1985	1986	1986/85
PRIMARY PRODUCTION	794	851	620	841	574	1023	1988	2715	36.6%
REFINERY GROSS PRODUCTION	19443	18568	19338	20472	19298	19584	58169	58624	0.8%
OUT OF REFINERY PRODUCTION									
REFINERY OWN CONSUMPTION	1295	1301	1295	1380	1284	1327	3874	4008	3.5%
IMPORTS	7478	2730	1580	2419	1720	3221	10778	8370	-22.3%
PRODUCTS TRANSFERRED									
EXPORTS	3843	3864	4509	5326	4603	4739	12955	13929	7.5%
NUMBERS	460	454	530	547	615	514	1605	1515	-5.6%
STOCK CHANGE	223	515	-419	-448	179	100	-17	167	
AVAILABILITES	22380	17045	14835	16031	15269	17348	52484	50424	-3.9%
INLAND DELIVERIES	23083	17294	15055	16950	15499	17406	53637	51650	-3.7%
STATISTICAL DIFFERENCE	-703	-249	-220	-919	-230	-58	-1153	-1226	
OPENING STOCK LEVEL	7782	8067	7559	7552	7978	8067	7782	8067	3.7%
CLOSING STOCK LEVEL	7559	7552	7978	8067	7799	7900	7799	7900	1.3%
IRELAND									
	Q 1		Q 2		Q 3		Q T		
	1985	1986	1985	1986	1985	1986	1985	1986	1986/85
PRIMARY PRODUCTION									
REFINERY GROSS PRODUCTION	301	320	291	431	350	339	942	1090	15.7%
OUT OF REFINERY PRODUCTION									
REFINERY OWN CONSUMPTION	5	-	2	-	-	11	7	11	57.1%
IMPORTS	792	859	775	1079	604	1013	2171	2951	35.9%
PRODUCTS TRANSFERRED									
EXPORTS	109	125	123	203	126	142	358	470	31.3%
NUMBERS	6	4	10	6	7	7	25	17	-32.0%
STOCK CHANGE	-1	-3	-28	-180	65	38	36	-145	
AVAILABILITES	970	1047	903	1121	886	1230	2759	3398	23.2%
INLAND DELIVERIES	967	1051	873	1144	908	1226	2728	3421	25.4%
STATISTICAL DIFFERENCE	3	-4	30	-23	-22	4	31	-23	
OPENING STOCK LEVEL	506	461	517	464	535	644	506	461	-8.9%
CLOSING STOCK LEVEL	507	464	535	644	470	606	470	606	28.9%

BALANCE SHEET OF PETROLEUM PRODUCTS

1000 TONNES

DANMARK	Q 1		Q 2		Q 3		Q T		1986/85
	1985	1986	1985	1986	1985	1986	1985	1986	
PRIMARY PRODUCTION									
REFINERY GROSS PRODUCTION	1842	1860	1301	1902	1892	1872	5035	5634	11.9%
OUT OF REFINERY PRODUCTION									
REFINERY OWN CONSUMPTION	79	85	54	79	73	74	206	238	15.5%
IMPORTS	1776	1599	1657	1225	1497	1811	4860	4635	-4.6%
PRODUCTS TRANSFERRED									
EXPORTS	447	561	238	661	962	677	1647	1899	15.3%
BUNKERS	84	98	109	114	116	135	309	347	12.3%
STOCK CHANGE	287	196	-111	-134	-215	-471	-39	-409	
AVAILABILITIES	3225	2911	2446	2139	2023	2326	7694	7376	-4.1%
INLAND DELIVERIES	3127	2931	2242	2253	2202	2372	7571	7556	-0.2%
STATISTICAL DIFFERENCE	98	-20	204	-114	-179	-46	123	-180	
OPENING STOCK LEVEL	4159	4183	3872	3987	3983	4121	4159	4183	0.6%
CLOSING STOCK LEVEL	3072	3967	3983	4121	4198	4592	4198	4592	9.4%

ELLAS	Q 1		Q 2		Q 3		Q T		1986/85
	1985	1986	1985	1986	1985	1986	1985	1986	
PRIMARY PRODUCTION	3	4	3	3	3	3	9	10	11.1%
REFINERY GROSS PRODUCTION	3190	3607	2287	4234	3389	4234	8866	12075	36.2%
OUT OF REFINERY PRODUCTION									
REFINERY OWN CONSUMPTION	99	103	69	146	105	139	273	388	42.1%
IMPORTS	541	379	732	367	996	880	2569	1626	-36.7%
PRODUCTS TRANSFERRED									
EXPORTS	1316	1047	771	1643	1140	1509	2927	4259	45.5%
BUNKERS	282	449	398	535	389	543	1067	1527	43.1%
STOCK CHANGE	45	562	423	-68	-166	-123	302	371	
AVAILABILITIES	2644	2953	2207	2212	2588	2743	7479	7908	5.7%
INLAND DELIVERIES	2695	2393	2192	2115	2606	2373	7493	6879	-8.2%
STATISTICAL DIFFERENCE	-11	560	15	99	-18	370	-14	1029	
OPENING STOCK LEVEL	2041	2153	2016	1591	1593	1659	2061	2153	4.5%
CLOSING STOCK LEVEL	2016	1591	1593	1659	1759	1782	1759	1782	1.3%

GRIE	Q 1		Q 2		Q 3		Q T		1986/85
	1985	1986	1985	1986	1985	1986	1985	1986	
PRODUCTION PRIMAIRE	961	993	788	962	716	1166	2465	3121	26.6%
PRODUCTION DES RAFFINERIES	100963	99734	90691	103271	99762	107699	291416	310754	6.6%
PRODUCTION MOUS RAFFINERIES	51	266	61	459	68	357	180	1082	
AUTOCOMSUMPTION DES RAFFINERIES	5073	5921	5351	5773	5556	5811	16780	17505	4.3%
IMPORTATIONS	40697	39999	37703	47095	40659	42776	119259	129870	8.9%
PRODUITS TRANSFERES	-2401	-2004	-3974	-4146	-4572	-3047	-10947	-9197	
EXPORTATIONS	29232	29147	27780	35553	30969	34275	86991	98975	13.8%
SURTES	5397	6574	6430	7293	6390	7049	18127	20916	15.4%
VARIATIONS DE STOCKS	3441	6496	1357	-3607	-97	-7578	4720	-4689	
DISPONIBILITES	104309	103892	87065	95415	93621	94238	285195	293545	2.9%
LIMONAGES INTERIMES	107642	103019	88425	99742	93152	96907	289219	300568	3.9%
Ecart statistique	-3143	-27	-1360	-4327	469	-2669	-4024	-7023	
STOCKS EN DEBUT DE PERIODE	64963	70911	65503	64415	64146	68022	68963	70911	2.8%
STOCKS EN FIN DE PERIODE	65503	64415	64146	68022	64243	75600	64243	75600	17.7%

BALANCE SHEET OF CRUDE OIL AND FEEDSTOCKS

1000 TONNES

ESPANA	Q 1		Q 2		Q 3		Q-T		1986/85
	1985	1986	1985	1986	1985	1986	1985	1986	
PRODUCTION									
IMPORTATIONS	644	488	569	448	443	464	1656	1400	-15.5%
PRODUITS TRANSFERES	10471	10033	9686	11884	11392	12876	31549	34793	10.3%
AUTRES ENTrees	84	228	202	155	238	281	524	664	
EXPORTATIONS	-	-	-	-	-	-	-	-	
VARIATIONS DES STOCKS	72	774	-7	-35	-671	-189	-72	550	
DISPONIBILITES	11224	11523	10450	12452	11402	13432	33076	37407	13.1%
PETROLE BRUT TRAITE	11203	11500	10430	12498	11289	13414	32927	37412	13.6%
ECART STATISTIQUE	16	23	20	-46	113	18	149	-5	
IMPORT. NETTES DE PETR BRUTE	10399	10033	9686	11884	11392	12876	31477	34793	10.5%
STOCKS EN DEBUT DE PERIODE	2545	3396	2448	2622	2455	2657	2545	3396	33.4%
STOCKS EN FIN DE PERIODE	2448	2622	2455	2657	3126	2846	3126	2846	-9.0%

PORTUGAL	Q 1		Q 2		Q 3		Q-T		1986/85
	1985	1986	1985	1986	1985	1986	1985	1986	
PRODUCTION									
IMPORTATIONS	-	1789	1734	2413	1612	2182	5264	6384	21.3%
PRODUITS TRANSFERES	-	-	-	-	-	-	-	-	
AUTRES ENTrees	-	-	-	-	-	-	-	-	
EXPORTATIONS	-	-	-	-	-	-	-	-	
VARIATIONS DES STOCKS	10	-114	-252	-89	387	328	145	125	
DISPONIBILITES	1928	1675	1482	2324	1999	2510	5409	6509	20.3%
PETROLE BRUT TRAITE	2074	1675	1482	2323	1997	2510	5553	6508	17.2%
ECART STATISTIQUE	-146	-	-	1	2	-	-144	1	
IMPORT. NETTES DE PETR BRUTE	1918	1789	1734	2413	1612	2182	5264	6384	21.3%
STOCKS EN DEBUT DE PERIODE	878	892	868	1006	1120	1095	878	892	1.6%
STOCKS EN FIN DE PERIODE	868	1006	1120	1095	733	767	733	767	4.6%

EUR 12	Q 1		Q 2		Q 3		Q-T		1986/85
	1985	1986	1985	1986	1985	1986	1985	1986	
PRODUCTION	37339	38038	35271	34699	34600	36086	106910	108023	1.8%
IMPORTATIONS	96679	96504	84086	105047	95146	111420	275911	312971	13.4%
PRODUITS TRANSFERES	2485	2232	4176	4301	4813	3328	11471	9861	
AUTRES ENTrees	317	330	328	321	384	334	1029	985	
EXPORTATIONS	22800	24064	19954	20121	19981	22875	62735	67060	6.9%
VARIATIONS DES STOCKS	1684	1878	-25	-1812	340	-2055	1999	-1989	
DISPONIBILITES	115404	114918	103882	122435	115299	126238	334585	363591	8.7%
PETROLE BRUT TRAITE	114908	113506	103497	118862	113778	124942	332183	357312	7.6%
ECART STATISTIQUE	496	1410	385	3573	1521	1296	2402	6279	
IMPORT. NETTES DE PETR BRUTE	73879	72440	64132	84926	75165	88545	213176	245911	15.4%
STOCKS EN DEBUT DE PERIODE	42575	42469	40891	40591	40916	42403	42575	42469	-0.2%
STOCKS EN FIN DE PERIODE	40391	40591	40916	42403	40576	44458	40576	44458	9.6%

NOTE : Crude oil and feedstocks balance-sheet Q = quarter
QT = total 9 months

The quarterly and half yearly balance-sheets are compiled from monthly data. The latter data is provisional and is gradually replaced by final data as it arrives.

"Other inputs" refers to products of origin other than crude oil or natural gas condensates, such as : products resulting from the distillation of coal, ...

"Products transferred" refers to products which are retreated in refineries.

The following formula apply :

Availabilities = production + imports +/- products transferred + other inputs - exports +/- stock change.
Statistical difference = availabilities - crude oil throughput.
Net imports of crude oil = imports - exports of crude oil and feedstocks only.

NOTE : Bilan pétrole et feedstocks Q = trimestre
QT = total 9 mois

Les bilans trimestriels et semestriels sont construits à partir de données mensuelles. Ces dernières sont toujours de nature provisoire et sont remplacées par les chiffres définitifs au fur et à mesure de leur disponibilité.

La rubrique "autres entrées" comprend les produits d'origine autre que le pétrole brut et les condensats de gaz naturel : produits provenant de la distillation du charbon, ...

"Les produits transférés" couvrent les produits retraités en raffinerie.

Les formules suivantes s'appliquent :

Disponibilités = production + importations +/- produits transférés + autres entrées - exportations +/- variations de stocks.
Ecart statistique = disponibilités - pétrole brut traité.
Importations nettes de pétrole brut = importations - exportations de pétrole brut et feedstocks.

BALANCE SHEET OF CRUDE OIL AND FEEDSTOCKS

1000 TONNES

	FR DEUTSCHLAND				Q 3		Q-T		1986/85
	Q 1	Q 2	Q 1	Q 2	1985	1986	1985	1986	
	1985	1986	1985	1986	1985	1986	1985	1986	
PRODUCTION	991	1049	1056	1041	1020	998	3067	3088	0.7%
IMPORTS	17518	16503	15700	16393	15715	17942	48933	50858	3.9%
PRODUCTS TRANSFERRED	2597	2336	3737	3148	4676	3361	11050	8895	
OTHER INPUTS	310	326	322	314	379	327	1011	967	
EXPORTS	-	-	-	-	-	1	-	1	
STOCK CHANGE	31	-432	92	177	240	-857	363	-1112	
AVAILABILITIES	21437	19832	20957	21073	22030	21770	64424	62675	-2.7%
CRUDE OIL THROUGHPUT	21267	19804	20872	21010	21827	21679	63966	62493	-2.3%
STATISTICAL DIFFERENCE	170	28	85	63	203	91	458	162	
NET IMPORTS OF CRUDE OIL	17518	16503	15700	16393	15715	17941	48933	50837	3.9%
OPENING STOCK LEVEL	15080	14411	15049	14843	14957	14666	15060	14411	-4.4%
CLOSING STOCK LEVEL	15049	14643	14957	14666	14717	15523	14717	15523	5.5%
FRANCE									
	Q 1		Q 2		Q 3		Q-T		1986/85
	1985	1986	1985	1986	1985	1986	1985	1986	
PRODUCTION	535	732	642	724	715	741	1892	2197	16.1%
IMPORTATIONS	20072	17615	16048	18286	18342	19752	54462	55653	2.2%
PRODUITS TRANSFERES	-186	-382	187	990	-104	-314	-103	302	
AUTRES ENTREES	-	-	-	-	-	-	-	-	
EXPORTATIONS	-	-	-	-	-	-	-	-	
VARIATIONS DES STOCKS	-30	897	843	-906	47	-679	860	-688	
DISPONIBILITES	20391	18862	17720	19102	19000	19500	57111	57464	0.6%
PETROLE BRUT TRAITE	20229	18810	17545	17279	18577	19438	56351	55527	-1.5%
ECART STATISTIQUE	162	52	175	1523	423	62	760	1937	
IMPORT. NETTES DE PETR BRUTE	20072	17615	16048	18286	18342	19752	54462	55653	2.2%
STOCKS EN DEBUT DE PERIODE	5354	4851	5384	3954	4541	4860	5354	4851	-9.4%
STOCKS EN FIN DE PERIODE	5384	3954	4541	4860	4494	5539	4494	5539	23.3%
ITALIA									
	Q 1		Q 2		Q 3		Q-T		1986/85
	1985	1986	1985	1986	1985	1986	1985	1986	
PRODUCTION	559	641	610	654	574	632	1743	1927	10.6%
IMPORTATIONS	17909	19642	16556	20446	17864	22145	52329	62233	18.9%
PRODUITS TRANSFERES	-	-	-	-	-	-	-	-	
AUTRES ENTREES	7	4	6	7	5	7	18	18	
EXPORTATIONS	91	235	256	396	225	327	572	958	67.5%
VARIATIONS DES STOCKS	623	378	-298	367	73	42	398	787	
DISPONIBILITES	19007	20430	16618	21078	18291	22499	53916	64007	18.7%
PETROLE BRUT TRAITE	18526	19210	17112	19611	18482	21727	54120	60548	11.9%
ECART STATISTIQUE	481	1220	-494	1467	-191	772	-204	3459	
IMPORT. NETTES DE PETR BRUTE	17818	19407	16300	20050	17639	21818	51757	61275	18.4%
STOCKS EN DEBUT DE PERIODE	6140	6731	5517	6353	5815	5986	6140	6731	9.6%
STOCKS EN FIN DE PERIODE	5517	6353	5815	5986	5742	5944	5742	5944	3.5%
NEDERLAND									
	Q 1		Q 2		Q 3		Q-T		1986/85
	1985	1986	1985	1986	1985	1986	1985	1986	
PRODUCTION	1044	1339	996	1230	952	1204	2992	3773	26.1%
IMPORTS	10941	11207	8140	11988	10317	12539	29398	35734	21.6%
PRODUCTS TRANSFERRED	-	-	-	-	-	-	-	-	
OTHER INPUTS	-	-	-	-	-	-	-	-	
EXPORTS	180	541	220	396	420	198	820	1135	38.4%
STOCK CHANGE	19	107	-85	-454	-110	-169	-176	-516	
AVAILABILITIES	11824	12112	8831	12368	10739	13376	31394	37856	20.6%
CRUDE OIL THROUGHPUT	11894	12107	8793	12378	10736	12698	31423	37183	18.3%
STATISTICAL DIFFERENCE	-70	5	38	-10	3	678	-29	673	
NET IMPORTS OF CRUDE OIL	10761	10666	7920	11592	9897	12341	28578	34599	21.1%
OPENING STOCK LEVEL	2711	2468	2692	2361	2777	2815	2711	2468	-9.0%
CLOSING STOCK LEVEL	2692	2361	2777	2815	2887	2984	2887	2984	3.4%
BELGIQUE									
	Q 1		Q 2		Q 3		Q-T		1986/85
	1985	1986	1985	1986	1985	1986	1985	1986	
PRODUCTION	-	-	-	-	-	-	-	-	
IMPORTATIONS	4802	5723	3930	6662	5665	7535	14367	19920	38.7%
PRODUITS TRANSFERES	-	-	-	-	-	-	-	-	
AUTRES ENTREES	-	-	-	-	-	-	-	-	
EXPORTATIONS	47	-	4	91	30	158	81	249	207.4%
VARIATIONS DES STOCKS	42	91	-21	-136	83	-107	104	-152	
DISPONIBILITES	4797	5814	3875	6435	5718	7270	14390	19519	35.6%
PETROLE BRUT TRAITE	4802	5814	3875	6434	5702	7284	14379	19532	35.8%
ECART STATISTIQUE	-5	-	-	1	16	-14	11	-13	
IMPORT. NETTES DE PETR BRUTE	4755	5723	3896	6571	5635	7377	14286	19671	37.7%
STOCKS EN DEBUT DE PERIODE	817	761	775	670	796	806	817	761	-6.9%
STOCKS EN FIN DE PERIODE	775	670	796	806	713	913	713	913	28.1%

BALANCE SHEET OF CRUDE OIL AND FEEDSTOCKS

1000 TONNES									
UNITED KINGDOM		Q 1		Q 2		Q 3		Q-T	
	1985	1986	1985	1986	1985	1986	1985	1986	1986/85
PRODUCTION	32230	32539	30393	29374	29817	30772	92440	92685	0.3%
IMPORTS	8362	8381	8722	10773	9100	10620	26684	29774	11.6%
PRODUCTS TRANSFERRED	-	-	-	-	-	-	-	-	-
OTHER INPUTS	-	-	-	-	-	-	-	-	-
EXPORTS	21952	22942	19036	18610	18899	21435	59887	62987	5.2%
STOCK CHANGE	298	1013	-115	-469	468	-336	651	208	-
AVAILABILITIES	19438	18991	19964	21068	20486	19621	59888	59680	-0.3%
CRUDE OIL THROUGHPUT	19524	18712	19472	20698	19430	19706	58426	59116	1.2%
STATISTICAL DIFFERENCE	-86	279	492	370	1056	-85	1462	564	-
NET IMPORTS OF CRUDE OIL	-13090	-14561	-10314	-7837	-9799	-10815	-33203	-33213	0.0%
OPENING STOCK LEVEL	7173	7395	6875	6382	6990	6851	7173	7395	3.1%
CLOSING STOCK LEVEL	6875	6382	6990	6851	6522	7187	6522	7187	10.2%
IRELAND									
	Q 1		Q 2		Q 3		Q-T		
	1985	1986	1985	1986	1985	1986	1985	1986	1986/85
PRODUCTION	-	-	-	-	-	-	-	-	-
IMPORTS	293	266	317	444	393	323	1003	1033	3.0%
PRODUCTS TRANSFERRED	-	-	-	-	-	-	-	-	-
OTHER INPUTS	-	-	-	-	-	-	-	-	-
EXPORTS	-	-	-	-	-	-	-	-	-
STOCK CHANGE	14	64	75	10	-18	-14	71	60	-
AVAILABILITIES	307	330	392	454	375	309	1074	1093	1.8%
CRUDE OIL THROUGHPUT	305	348	292	443	360	351	957	1142	19.3%
STATISTICAL DIFFERENCE	2	-18	100	11	15	-42	117	-49	-
NET IMPORTS OF CRUDE OIL	293	266	317	444	393	323	1003	1033	3.0%
OPENING STOCK LEVEL	222	160	208	96	133	86	222	160	-27.9%
CLOSING STOCK LEVEL	208	96	133	86	151	100	151	100	-33.8%
DANMARK									
	Q 1		Q 2		Q 3		Q-T		
	1985	1986	1985	1986	1985	1986	1985	1986	1986/85
PRODUCTION	701	904	679	889	733	941	2113	2734	29.4%
IMPORTS	1268	1091	1010	1334	1318	1304	3596	3729	3.7%
PRODUCTS TRANSFERRED	-	-	-	-	-	-	-	-	-
OTHER INPUTS	-	-	-	-	-	-	-	-	-
EXPORTS	221	189	277	295	216	207	714	691	-3.2%
STOCK CHANGE	80	57	-130	-16	-1	-144	-51	-103	-
AVAILABILITIES	1828	1863	1282	1912	1834	1894	4944	5669	14.7%
CRUDE OIL THROUGHPUT	1857	1871	1315	1931	1956	1882	5128	5684	10.8%
STATISTICAL DIFFERENCE	-29	-8	-33	-19	-122	12	-184	-15	-
NET IMPORTS OF CRUDE OIL	1047	902	733	1039	1102	1097	2882	3038	5.4%
OPENING STOCK LEVEL	596	660	516	603	646	619	596	660	10.7%
CLOSING STOCK LEVEL	516	603	646	619	647	763	647	763	17.9%
ELLAS									
	Q 1		Q 2		Q 3		Q-T		
	1985	1986	1985	1986	1985	1986	1985	1986	1986/85
PRODUCTION	335	346	326	339	346	334	1007	1019	1.2%
IMPORTS	2625	4254	2273	4424	3428	4202	8326	12880	54.7%
PRODUCTS TRANSFERRED	-	-	-	-	-	-	-	-	-
OTHER INPUTS	-	-	-	-	-	-	-	-	-
EXPORTS	237	157	161	333	191	549	589	1039	76.4%
STOCK CHANGE	500	-957	-127	-261	-158	70	215	-1148	-
AVAILABILITIES	3223	3486	2311	4169	3425	4057	8959	11712	30.7%
CRUDE OIL THROUGHPUT	3222	3657	2309	4257	3422	4253	8953	12167	35.9%
STATISTICAL DIFFERENCE	1	-171	2	-88	3	-196	6	-455	-
NET IMPORTS OF CRUDE OIL	2388	4097	2112	4091	3237	3653	7737	11841	53.0%
OPENING STOCK LEVEL	1059	744	559	1701	686	1962	1059	744	-29.7%
CLOSING STOCK LEVEL	559	1701	686	1962	844	1892	844	1892	124.2%
EUR10									
	Q 1		Q 2		Q 3		Q-T		
	1985	1986	1985	1986	1985	1986	1985	1986	1986/85
PRODUCTION	36395	37550	34702	34251	34157	35622	105254	107423	2.1%
IMPORTATIONS	84290	84682	72666	90750	82142	96362	239098	271794	13.7%
PRODUITS TRANSFERES	2401	2004	3974	4146	4572	3047	10947	9197	-
AUTRES ENTRES	317	330	328	321	384	334	1029	985	-
EXPORTATIONS	22728	24064	19954	20121	19981	22875	62663	67060	7.0%
VARIATIONS DES STOCKS	1577	1218	234	-1688	624	-2194	2435	-2664	-
DISPONIBILITES	102252	101720	91950	107659	101898	110296	296100	319675	8.0%
PETROLE BRUT TRAITE	101626	100333	91585	104041	100492	109018	293703	313392	6.7%
Ecart statistique	626	1387	365	3618	1406	1278	2397	6283	-
IMPORT. NETTES DE PETR BRUTE	61562	60618	52712	70629	62161	73487	176435	204734	16.0%
STOCKS EN DEBUT DE PERIODE	39152	38181	37575	36963	37341	38651	39152	38181	-2.5%
STOCKS EN FIN DE PERIODE	37575	36963	37341	38651	36717	40845	36717	40845	11.2%

BALANCE SHEET OF PETROLEUM PRODUCTS

1000 TONNES

ESPANA	Q 1		Q 2		Q 3		Q T		1986/85
	1985	1986	1985	1986	1985	1986	1985	1986	
PRODUCTION PRIMAIRE	18	99	20	76	21	67	59	242	310.2%
PROD. BRUTE DES RAFFINERIES	10989	11338	10148	12328	11002	13292	32139	36958	15.0%
PRODUCTION HORS RAFFINERIES									
AUTOCONSOMM DES RAFFINERIES	381	610	391	712	432	752	1204	2074	72.3%
IMPORTATIONS	1135	1397	1503	1103	1139	889	3777	3389	-10.3%
PRODUITS TRANSFERES	-84	-228	-202	-155	-238	-281	-524	-664	
EXPORTATIONS	2665	2996	2220	3885	3065	3903	7948	10784	35.7%
SOUTES	614	720	598	746	769	831	1981	2297	16.0%
VARIATIONS DE STOCKS	439	205	-145	407	201	-409	495	203	
DISPONIBILITES	8039	8405	8115	8416	7859	8072	24813	24973	0.6%
LIVRAISONS INTERIEURES	9055	8484	8407	8148	8261	8072	25723	24704	-4.0%
ECART STATISTIQUE	-216	1	-292	268	-402	-	-910	269	
STOCKS EN DEBUT DE PERIODE	7388	6917	6949	6712	7094	6305	7388	6917	-6.4%
STOCKS EN FIN DE PERIODE	6949	6712	7094	6305	6893	6714	6893	6714	-2.6%

PORTUGAL	Q 1		Q 2		Q 3		Q T		1986/85
	1985	1986	1985	1986	1985	1986	1985	1986	
PRODUCTION PRIMAIRE									
PROD. BRUTE DES RAFFINERIES	2050	1649	1459	2290	1969	2462	5478	6429	17.4%
PRODUCTION HORS RAFFINERIES									
AUTOCONSOMM DES RAFFINERIES	107	110	91	114	105	123	303	347	14.5%
IMPORTATIONS	179	559	193	288	231	373	603	1220	102.3%
PRODUITS TRANSFERES									
EXPORTATIONS	162	109	92	286	101	335	355	730	105.6%
SOUTES	57	61	34	59	59	80	150	200	33.3%
VARIATIONS DE STOCKS	-78	-104	254	-103	86	-151	262	-358	
DISPONIBILITES	1625	1824	1689	2024	2021	2166	5535	6014	8.7%
LIVRAISONS INTERIEURES	1758	1903	1646	2013	2010	2168	5414	6084	12.4%
ECART STATISTIQUE	67	-79	43	11	11	-2	121	-70	
STOCKS EN DEBUT DE PERIODE	1576	1274	1654	1576	1400	1481	1576	1274	-19.2%
STOCKS EN FIN DE PERIODE	1654	1378	1400	1481	1314	1632	1314	1632	24.2%

EUR 12	Q 1		Q 2		Q 3		Q T		1986/85
	1985	1986	1985	1986	1985	1986	1985	1986	
PRODUCTION PRIMAIRE	979	1092	808	1038	737	1233	2524	3363	33.2%
PROD. BRUTE DES RAFFINERIES	114002	112771	102298	117897	112733	123473	329033	354141	7.6%
PRODUCTION HORS RAFFINERIES	51	266	61	459	68	357	180	1082	
AUTOCONSOMM DES RAFFINERIES	6361	6641	5833	6599	6093	6686	18287	19926	9.0%
IMPORTATIONS	42211	41955	39399	48486	42029	44038	123639	134479	8.8%
PRODUITS TRANSFERES	-2485	-2232	-4176	-4301	-4810	-3328	-11471	-9861	
EXPORTATIONS	31067	32252	30092	39724	34135	38513	95294	110489	15.9%
SOUTES	5978	7355	7062	8098	7218	7960	20258	23413	15.6%
VARIATIONS DE STOCKS	3821	6597	1466	-3303	190	-8138	5477	-4844	
DISPONIBILITES	119173	114201	96869	105855	103501	104476	315543	324532	2.8%
LIVRAISONS INTERIEURES	119455	114306	98478	109903	103423	107147	320356	331356	3.4%
ECART STATISTIQUE	-3282	-105	-1609	-4048	78	-2671	-4813	-6824	
STOCKS EN DEBUT DE PERIODE	77927	79102	74106	72505	72640	75808	77927	79102	1.5%
STOCKS EN FIN DE PERIODE	74106	72505	72640	75808	72450	83946	72450	83946	15.9%

NOTE : Balance-sheet of petroleum products Q = quarter
QT = total 9 months

The quarterly and half yearly balance-sheets are compiled from monthly data. The latter data is provisional and is gradually replaced by final data as it arrives.

"Products transferred" refers to products which are retreated in refineries.

The following formula apply :

Disponibilités = primary production + refinery gross production + out of refinery production - refinery own consumption
+ imports +/- products transferred - exports - bunkers +/- stock change.
Statistical difference = availabilities - inland deliveries.

NOTE : Bilan produits pétroliers Q = trimestre
QT = total 9 mois

Les bilans trimestriels et semestriels sont construits à partir de données mensuelles. Ces dernières sont toujours de nature provisoire et sont remplacées par les chiffres définitifs au fur et à mesure de leur disponibilité.

La rubrique "produits transférés" couvre les produits retraités en raffinerie.

Les formules suivantes s'appliquent :

Disponibilités = production primaire + production brute des raffineries + production hors raffineries - autoconsommation des raffineries + importations +/- produits transférés - exportations - exportations - soutes +/- variations des stocks.
Ecart statistique = disponibilités - livraisons.

1 000 Terajoule (GCV)

1000 Térajoules (PCS)

		EUR 12	EUR 10	BRD	F	I	NL	B	L	UK	IRL	DK	GR	E		
1. Primary production	3Q 85	4 150,3	4 142,1	377,3	161,4	387,9	1 982,5	1,5	-	1 134,0	67,2	27,8	2,5	8,2	3T 85	1. Production primaire
	3Q 86	4 177,4	4 168,1	383,8	125,7	454,5	1 830,6	1,1	-	1 262,1	52,2	54,8	3,3	9,3	3T 86	
2. Supplies from EUR 12	3Q 85	945,5	945,5	472,8	215,4	124,2	-	123,1	10,0	-	-	-	-	-	3T 85	2. Réception en prov. EUR 12
	3Q 86	799,7	799,7	416,4	162,0	100,7	-	107,1	13,5	-	-	-	-	-	3T 86	
3. Imports from third-party countries	3Q 85	2 071,3	2 004,1	517,3	503,7	409,3	60,6	128,4	-	384,8	-	-	-	67,2	3T 85	3. Importations en prov. des pays tiers
	3Q 86	2 213,3	2 138,2	585,7	590,5	419,7	53,4	129,5	-	359,4	-	-	-	75,1	3T 86	
of which : Norway	3Q 85	781,1	781,1	197,2	83,1	-	60,6	55,4	-	384,8	-	-	-	-	3T 85	soit : Norvège
	3Q 86	:	:	:	104,5	-	53,4	44,2	-	359,4	-	-	-	-	3T 86	
USSR	3Q 85	672,7	672,7	320,0	191,9	160,8	-	-	-	-	-	-	-	-	3T 85	URSS
	3Q 86	:	:	:	253,3	211,6	-	-	-	-	-	-	-	-	3T 86	
Algeria	3Q 85	581,3	535,7	-	227,3	235,4	-	73,0	-	-	-	-	-	45,6	3T 85	Algérie
	3Q 86	570,4	525,2	-	231,8	208,1	-	85,3	-	-	-	-	-	45,2	3T 86	
Libya	3Q 85	34,7	13,1	-	-	13,1	-	-	-	-	-	-	-	21,6	3T 85	Libye
	3Q 86	29,9	-	-	-	-	-	-	-	-	-	-	-	29,9	3T 86	
Other countries	3Q 85	1,4	1,4	-	1,4	-	-	-	-	-	-	-	-	-	3T 85	Autres pays
	3Q 86	0,9	0,9	-	0,9	-	-	-	-	-	-	-	-	-	3T 86	
4. RESOURCES (1 + 2 + 3)	3Q 85	7 167,1	7 091,7	1 367,4	880,5	921,4	2 043,1	253,0	10,0	1 518,8	67,2	27,8	2,5	75,4	3T 85	4. RESSOURCES (1 + 2 + 3)
	3Q 86	7 190,4	7 106,0	1 385,9	878,2	974,9	1 884,0	237,7	13,5	1 621,5	52,2	54,8	3,3	84,4	3T 86	
5. Stock change (*)	3Q 85	- 131,4	- 131,8	- 20,9	-81,9	-26,6	+ 0,2	- 2,5	-	-	-	-0,1	-	+0,4	3T 85	5. Variations des stocks (*)
	3Q 86	- 119,4	- 120,9	+ 3,2	-58,7	-42,2	- 0,2	-21,1	-	-	-	-1,9	-	+1,5	3T 86	
6. Deliveries to EUR 12 Exports to third-party countries	3Q 85	1 013,9	1 013,9	32,8	-	-	967,5	-	-	-	-	13,6	-	-	3T 85	6. Livraisons à EUR 12 Exportations vers les pays tiers
	3Q 86	850,5	850,5	32,5	-	-	799,8	-	-	-	-	18,2	-	-	3T 86	
7. GROSS INLAND CONSUMPTION (1 + 2 + 3 + 5 - 6) %	3Q 85	6 021,8	5 946,0	1 313,7	798,6	894,8	1 075,8	250,5	10,0	1 518,8	67,2	14,1	2,5	75,8	3T 85	7. CONSOMMATION INTERIEURE BRUTE (1 + 2 + 3 + 5 - 6)
	3Q 86	6 220,5	6 134,6	1 356,6	819,5	932,7	1 084,0	216,6	13,5	1 621,5	52,2	34,7	3,3	85,9	3T 86	
	1986/85	+ 3,3	+ 3,2	+ 3,3	+ 2,6	+ 4,2	+ 0,8	-13,5	+35,0	+ 6,8	- 22,3	+ 146,1	+ 32,0	+ 13,3	1986/85%	

(*) (+) Decrease of stocks; (-) increase of stocks

Q = quarter

NOTE : natural gas does not exist in Portugal

(*) (+) Reprises aux stocks; (-) mises aux stocks

T = trimestre

NOTA : gaz naturel inexistant au Portugal

NATURAL GAS

GAZ NATUREL

Provisional balance sheet January – September 1986

Bilan provisoire janvier – septembre 1986

1 000 tonnes of oil equivalent

1 000 tonnes d'équivalent pétrole

		EUR 12	EUR 10	BRD	F	I	NL	B	L	UK	IRL	DK	GR	E	
1. Primary production	3Q 85 3Q 86	89 234 89 817	89 058 89 617	8 112 8 252	3 470 2 703	8 340 9 772	42 625 39 359	32 24	- -	24 382 27 136	1 445 1 122	598 1 178	54 71	176 200	3T 85 1. Production primaire 3T 86
2. Supplies from EUR 12	3Q 85 3Q 86	20 330 17 194	20 330 17 194	10 166 8 953	4 631 3 483	2 671 2 165	- -	2 647 2 303	215 290	- -	- -	- -	- -	- -	3T 85 2. Réception en prov. EUR 12 3T 86
3. Imports from third-party countries	3Q 85 3Q 86	44 534 47 587	43 089 45 972	11 122 12 593	10 830 12 696	8 800 9 024	1 303 1 148	2 761 2 784	- -	8 273 7 727	- -	- -	- -	1 445 1 615	3T 85 3. Importations en prov. des 3T 86 pays tiers
of which : Norway	3Q 85 3Q 86	16 795 :	16 795 :	4 241 :	1 787 2 247	- -	1 303 1 148	1 191 950	- -	8 273 7 727	- -	- -	- -	- -	3T 85 soit : Norvège 3T 86
USSR	3Q 85 3Q 86	14 464 :	14 464 :	6 881 :	4 126 5 446	3 457 4 550	- -	- -	- -	- -	- -	- -	- -	- -	3T 85 URSS 3T 86
Algeria	3Q 85 3Q 86	12 499 12 264	11 518 11 292	- -	4 887 4 984	5 061 4 474	- -	1 570 1 834	- -	- -	- -	- -	- -	981 972	3T 85 Algérie 3T 86
Libya	3Q 85 3Q 86	746 643	282 -	- -	- -	282 -	- -	- -	- -	- -	- -	- -	- -	464 643	3T 85 Libye 3T 86
Other countries	3Q 85 3Q 86	30 19	30 19	- -	30 19	- -	- -	- -	- -	- -	- -	- -	- -	- -	3T 85 Autres pays 3T 86
4. RESOURCES (1+2+3)	3Q 85 3Q 86	154 098 154 598	152 477 152 783	29 400 29 798	18 931 18 882	19 811 20 961	43 928 40 507	5 440 5 111	215 290	32 655 34 863	1 445 1 122	598 1 178	54 71	1 621 1 815	3T 85 4. RESSOURCES 3T 86 (1+2+3)
5. Stock change (*)	3Q 85 3Q 86	- 2 825 - 2 567	- 2 834 - 2 599	- 449 + 69	-1 761 -1 262	- 572 - 907	+ 4 - 4	- 54 - 454	- -	- -	- -	- 2 - 41	- -	+ 9 + 32	3T 85 5. Variations des stocks (*) 3T 86
6. Deliveries to EUR 12	3Q 85	21 800	21 800	705	-	-	20 802	-	-	-	-	293	-	-	3T 85 6. Livraisons à EUR 12
Exports to third-party countries	3Q 86	18 286	18 286	699	-	-	17 196	-	-	-	-	391	-	-	3T 86 Exportations vers les pays tiers
7. GROSS INLAND CONSUMPTION (1+2+3+5-6) %	3Q 85 3Q 86	129 473 133 745	127 843 131 898	28 246 29 168	17 170 17 620	19 239 20 054	23 130 23 307	5 386 4 657	215 290	32 655 34 863	1 445 1 122	303 746	54 71	1 630 1 847	3T 85 7. CONSOMMATION 3T 86 INTERIEURE BRUTE 1986/85% (1+2+3+5-6)
	1986/85+	3,3	+ 3,2	+ 3,3	+ 2,6	+ 4,2	+ 0,8	- 13,5	+35,0	+ 6,8	- 22,3	+ 146,1	+ 32,0	+ 13,3	

(*) (+) Decrease of stocks; (-) increase of stocks

(*) (+) Reprises aux stocks; (-) mises aux stocks

Q = quarter

T = trimestre

NOTE : natural gas does not exist in Portugal

NOTA : gaz naturel inexistant au Portugal

JANUARY — SEPTEMBER

JANVIER — SEPTEMBRE

	EUR 12	EUR 10	BRD	F	I	NL	B	L	UK	IRL	DK	GR	E	P
1985														
millions of tonnes of oil equivalent														
Primary production (1)	429,3	407,7	97,9	58,6	16,7	46,6	9,1	0,0	168,4	3,0	2,7	4,6	20,5	1,0
Imports	525,8	478,6	114,6	93,3	89,3	63,4	33,8	2,3	52,1	4,0	13,9	11,7	40,3	6,9
Changes in stocks (3)	+ 5,8	+ 5,6	- 0,0	+ 1,2	+ 0,4	+ 0,5	+ 0,6	+ 0,0	+ 2,3	+ 0,1	+ 0,0	+ 0,5	- 0,2	+ 0,4
Exports	196,7	187,9	14,9	11,1	8,8	61,2	10,4	0,0	74,7	0,4	2,9	3,6	8,4	0,4
Gross consumption	764,3	704,0	197,6	142,1	97,7	49,3	33,1	2,3	148,2	6,7	13,8	13,2	52,3	7,9
Bunkers	20,3	18,1	2,2	1,9	2,6	6,6	1,8	-	1,6	0,0	0,3	1,1	2,0	0,2
INLAND CONSUMPTION	744,0	685,9	195,5	140,2	95,1	42,7	31,3	2,3	146,6	6,7	13,5	12,1	50,3	7,8
thousand Terajoules														
Primary production	17 969	17 067	4 098	2 455	701	1 951	381	1	7 051	124	114	191	859	43
Imports	22 012	20 036	4 797	3 907	3 740	2 654	1 416	97	2 185	167	581	491	1 687	289
Exports	8 233	7 864	622	465	367	2 562	435	2	3 125	15	120	152	350	18
INLAND CONSUMPTION	31 144	28 713	8 187	5 868	3 980	1 788	1 311	97	6 138	279	563	508	2 106	325
1986														
en millions de tonnes d'équivalent pétrole														
Production primaire (1)	446,2	423,7	94,8	63,3	18,9	44,2	10,3	0,0	180,7	2,6	3,9	4,9	21,6	0,9
Importations	573,1	521,0	122,4	98,2	96,9	74,8	40,1	2,3	51,8	4,9	13,9	15,7	43,5	8,6
Variations de stocks (3)	- 12,3	- 11,8	- 3,5	- 2,3	- 2,2	- 2,0	- 1,4	- 0,0	+ 1,1	- 0,1	- 0,6	- 0,8	- 0,3	- 0,2
Exportations	210,4	198,6	10,8	11,1	12,9	62,6	13,2	0,0	79,0	0,5	3,1	5,3	11,0	0,8
Consommation brute	796,6	734,4	203,0	148,0	100,8	54,4	35,7	2,3	154,6	7,0	14,1	14,5	53,8	8,5
Soutes	23,4	20,9	2,9	2,1	2,9	7,6	2,1	-	1,5	0,0	0,3	1,5	2,3	0,2
CONSOMMATION INTERIEURE	773,2	713,4	200,1	146,0	97,9	46,8	33,6	2,3	153,1	7,0	13,7	13,0	51,5	8,3
en milliers de Terajoules														
Production primaire	18 679	17 737	3 970	2 650	792	1 850	430	1	7 563	109	164	207	904	39
Importations	23 992	21 810	5 125	4 109	4 057	3 131	1 679	97	2 168	206	580	657	1 822	360
Exportations	8 808	8 312	452	466	540	2 622	554	2	3 305	20	128	224	462	33
CONSOMMATION INTERIEURE	32 367	29 865	8 376	6 110	4 098	1 959	1 407	96	6 408	291	575	544	2 155	347

(1) including hard coal recovered

(2) including intra—community trade

(3) + decrease of stocks; — increase of stocks

(1) y compris houille récupérée

(2) y compris échanges intra—communautaires

(3) + reprises aux stocks; — mises aux stocks

10⁶ toe/tep

JANUARY – SEPTEMBER

JANVIER – SEPTEMBRE

	EUR 12						EUR 10					
	1984	1985	1986	85/84	86/85	1986	1984	1985	1986	85/84	86/85	1986
1. Inland consumption	744,0	773,2				100 %	665,8	685,9	713,4	+ 3,0%	+ 4,0%	100 %
of which :												
11 hard coal (1)	143,4	147,3		+ 2,7%	19,1%		122,1	132,6	137,6	+ 8,6%	+ 3,8%	19,3%
12 lignite (and peat)	27,0	26,7		- 1,1%	3,5%		24,9	24,2	23,4	- 2,8%	- 3,3%	3,3%
13 crude oil (1)	338,2	351,8		+ 4,0%	45,5%		312,3	305,5	317,9	- 2,2%	+ 4,1%	44,6%
14 natural gas	129,5	133,7		+ 3,3%	17,3%		125,1	127,8	131,9	+ 2,2%	+ 3,2%	18,5%
15 nuclear energy	88,1	96,4		+ 9,4%	12,5%		68,8	82,8	89,2	+20,4%	+ 7,7%	12,5%
16 primary electrical energy and others	17,8	17,2		- 3,4%	2,2%		12,6	13,1	13,4	+ 4,0%	+ 2,3%	1,9%
2. Net imports (2)	329,2	362,7		+ 10,2%	100 %		298,9	290,8	322,5	- 2,7%	+10,9%	100 %
among which:												
21 hard coal	44,0	45,0		+ 2,3%	12,4%		35,5	40,0	40,8	+12,7%	+ 2,0%	12,7%
22 crude oil	224,6	255,8		+ 13,9%	70,5%		205,5	187,4	213,9	- 8,8%	+14,1%	66,3%
23 natural gas	43,1	46,5		+ 7,9%	12,8%		40,7	41,6	44,9	+ 2,2%	+ 7,9%	13,9%
24 Petroleum products	16,9	14,1		- 16,6%	3,9%		15,8	21,3	21,7	+34,8%	+ 1,9%	6,7%
3. Production of primary energy	429,3	446,2		+ 3,9%	100 %		370,1	407,7	423,7	+10,2%	+ 3,9%	100 %
of which :												
31 hard coal (3)	99,6	106,1		+ 6,5%	23,8%		74,9	92,9	99,6	+24,0%	+ 7,2%	23,5%
32 lignite (and peat)	26,1	25,8		- 1,1%	5,8%		23,7	23,2	22,5	- 2,1%	- 3,1%	5,3%
33 crude oil and condensates	109,4	112,2		+ 2,6%	25,1%		104,4	107,7	110,5	+ 3,2%	+ 2,6%	26,1%
34 natural gas	89,2	89,8		+ 0,7%	20,1%		86,6	89,1	89,6	+ 2,9%	+ 0,6%	21,1%
35 nuclear energy	88,1	96,4		+ 9,4%	21,6%		78,8	82,8	89,2	+ 5,1%	+ 7,7%	21,1%
36 primary electrical energy and others	16,7	16,0		- 4,2%	3,6%		11,7	12,0	12,2	+ 2,6%	+ 1,7%	2,9%
4. Net imports (2)												
Inland consumption + bunker												
Total	43,1%	45,5%					43,9%	41,3%	43,9%			
among which : petroleum	31,6%	33,9%					32,4%	29,7%	32,1%			

(1) Including the balance of foreign trade and stock changes of derived products

(2) Imports minus exports

(3) Including recovered products

10⁶ toe/tep

JANUARY — SEPTEMBER

JANVIER — SEPTEMBRE

	BR DEUTSCHLAND			FRANCE			ITALIA			NEDERLAND		
	1985	1986	86/85	1985	1986	86/85	1985	1986	86/85	1985	1986	86/85
1. Consommation intérieure	195,5	200,1	+ 2,4%	140,2	146,0	+ 4,1%	95,1	97,9	+ 3,0%	42,7	46,8	+ 9,6%
soit :												
11 houille (1)	42,4	41,6	- 1,9%	17,0	14,7	-13,5%	10,5	10,5	-	3,4	5,2	+53,0%
12 lignite (et tourbe)	18,6	17,5	- 6,0%	0,5	0,6	+20,0%	0,3	0,2	-33,3%	0,0	-	-
13 pétrole brut (1)	81,4	88,2	+ 8,4%	61,9	63,9	+ 3,2%	57,2	58,6	+ 2,5%	14,8	17,0	+14,9%
14 gaz naturel	28,2	29,2	+ 3,6%	17,2	17,6	+ 2,3%	19,2	20,1	+ 4,7%	23,1	23,3	+ 0,9%
15 énergie nucléaire	22,7	21,3	- 6,2%	40,4	46,0	+13,9%	1,6	2,1	+31,3%	0,7	0,8	+14,3%
16 énergie électrique primaire et autres	2,2	2,3	+ 4,6%	3,2	3,1	- 3,1%	6,2	6,4	+ 3,2%	0,6	0,5	-16,7%
2. Importations nettes (2)	99,7	111,6	+11,9%	82,2	87,0	+ 5,8%	80,6	84,0	+ 4,2%	2,2	12,1	+450,0%
dont :												
21 houille	0,4	1,2	+200,0%	8,9	7,8	-12,3%	11,1	10,6	- 4,5%	3,8	5,5	+44,7%
22 pétrole brut	60,0	59,7	- 0,5%	54,4	56,0	+ 3,0%	51,8	61,3	+18,3%	28,6	34,6	+21,0%
23 gaz naturel	20,6	20,8	+ 1,0%	5,5	16,2	+ 4,5%	11,5	11,2	- 2,6%	-19,5	-16,0	-17,9%
24 produits pétroliers	20,3	30,1	+48,3%	3,9	7,9	+102,6%	5,0	- 0,6	-	-10,8	-11,8	+ 9,3%
3. Production primaire	97,9	94,8	- 3,2%	58,6	63,3	+ 8,0%	16,7	18,9	+13,1%	46,6	44,2	- 5,1%
soit :												
31 houille (3)	44,4	43,7	- 1,6%	7,4	6,9	- 6,7%	-	-	-	-	-	-
32 lignite (et tourbe)	17,8	16,6	- 6,7%	0,5	0,6	+20,0%	0,2	0,2	-	-	-	-
33 pétrole brut et condensats	3,1	3,1	-	2,3	2,6	+13,1%	1,8	1,9	+ 5,6%	3,0	3,8	+26,7%
34 gaz naturel	8,1	8,3	+ 2,5%	3,5	2,7	-22,8%	8,3	9,8	+18,1%	42,6	39,4	- 7,5%
35 énergie nucléaire	22,7	21,3	- 6,2%	40,4	46,0	+13,9%	1,6	2,1	+31,3%	0,7	0,8	+14,3%
36 énergie électrique primaire et autres	1,8	1,9	+ 5,6%	4,6	4,6	+25,0%	4,8	4,9	+ 2,1%	0,3	0,3	-
4. Importations nettes (2)												
Consommation intérieure + soutes												
Total	50,5%	55,0%		57,9%	58,8%		82,5%	83,4%		4,5%	22,3%	
dont : pétrole	40,6%	44,2%		41,0%	43,1%		58,1%	60,2%		36,1%	41,9%	

(1) Y compris solde du commerce extérieur et mouvement des stocks des produits dérivés

(2) Importations moins exportations

(3) Y compris récupération

10⁶ toe/tep

JANUARY – SEPTEMBER

JANVIER – SEPTEMBRE

	BELGIQUE – BELGIË			LUXEMBOURG			UNITED KINGDOM			IRELAND		
	1985	1986	86/85	1985	1986	86/85	1985	1986	86/85	1985	1986	86/85
1. Inland consumption	31,3	33,6	+ 7,4%	2,3	2,3	- 0,8%	146,6	153,1	+ 4,4%	6,7	7,0	+ 4,7%
of which :												
11 hard coal (1)	7,6	6,7	-11,8%	1,1	0,9	-15,5%	43,8	50,8	+16,0%	0,8	0,9	+ 12,0%
12 lignite (and peat)	0,0	0,0	-	0,0	0,0	-	-	-	-	1,4	1,4	-
13 crude oil (1)	12,7	14,8	+16,5%	0,8	0,9	+ 9,1%	58,1	55,5	- 4,5%	2,9	3,4	+ 17,3%
14 natural gas	5,4	4,7	-13,0%	0,2	0,3	+34,9%	32,7	34,9	+ 6,7%	1,4	1,1	- 21,4%
15 nuclear energy	5,4	7,4	+37,0%	-	-	-	11,9	11,6	- 2,5%	-	-	-
16 primary electrical energy and others	0,1	-0,0	-	0,2	0,2	-	0,2	0,4	+100,0%	0,1	0,1	- 2,0%
2. Net imports (2)	23,4	26,9	+15,0%	2,3	2,3	- 0,2%	-22,5	-27,2	+20,9%	3,6	4,5	+ 25,0%
among which :												
21 hard coal	4,0	4,0	- 2,0%	0,1	0,1	- 8,2%	5,0	4,4	-12,0%	0,8	0,9	+ 12,5%
22 crude oil	14,3	19,7	+37,8%	-	-	-	-33,2	-33,2	+ 0,0%	1,1	1,0	+ 3,0%
23 natural gas	5,4	5,1	- 5,6%	0,2	0,3	+34,9%	8,3	7,7	- 7,2%	-	-	-
24 Petroleum products	0,3	- 1,8	+500,0%	0,8	0,9	+10,9%	- 2,2	- 5,6	+154,6%	1,8	2,5	+ 38,9%
3. Production of primary energy	9,1	10,3	+13,2%	0,0	0,0	-	168,4	180,7	+ 7,3%	3,0	2,6	- 13,3%
of which :												
31 hard coal (3)	3,6	2,8	-22,2%	-	-	-	37,5	46,3	+23,5%	0,0	-	-
32 lignite (and peat)	-	-	-	-	-	-	-	-	-	1,4	1,4	-
33 crude oil and condensates	-	-	-	-	-	-	94,4	95,4	+ 1,7%	-	-	-
34 natural gas	0,0	0,0	-25,0%	-	-	-	24,3	27,1	+11,5%	1,4	1,1	- 21,4%
35 nuclear energy	5,4	7,4	+37,0%	-	-	-	11,9	11,6	- 2,5%	-	-	-
36 primary electrical energy and others	0,1	0,1	-	0,0	0,0	-	0,2	0,2	- 1,3%	0,1	0,1	- 2,0%
4. Net imports (2)												
Inland consumption + bunker												
Total	70,8%	75,3%		98,5%	99,1%		-15,2%	-17,6%		54,2%	63,9%	
among which : petroleum	42,2%	50,1%		33,5%	37,5%		-23,9%	-25,1%		42,1%	50,4%	

(1) Including the balance of foreign trade and stock changes of derived products

(2) Imports minus exports

(3) Including recovered products

10⁶ toe/tep

JANUARY — SEPTEMBER

JANVIER — SEPTEMBRE

	DANMARK			ELLAS			ESPAÑA			PORTUGAL		
	1985	1986	86/85	1985	1986	86/85	1985	1986	86/85	1985	1986	86/85
1. Consommation intérieure	13,5	13,7	+ 1,5%	12,1	13,0	+ 7,1%	50,3	51,5	+ 2,4%	7,8	8,3	+ 6,8%
soit :												
11 houille (1)	5,3	5,3	- 1,2%	0,7	1,1	+57,2%	9,9	8,9	-10,1%	0,9	0,9	+ 1,6%
12 lignite (et tourbe)	-	-	-	3,3	3,7	+12,1%	2,9	3,3	+13,8%	-	-	-
13 pétrole brut (1)	7,8	7,6	- 2,6%	7,8	7,9	+ 1,3%	27,0	27,5	+ 1,9%	5,8	6,4	+11,7%
14 gaz naturel	0,3	0,7	+133,3%	0,1	0,1	+31,5%	1,6	1,8	+12,5%	-	-	-
15 énergie nucléaire	-	-	-	-	-	-	5,4	7,2	+33,3%	-	-	-
16 énergie électrique primaire et autres	0,0	0,1	+405,0%	0,2	0,3	+23,8%	3,6	2,8	-22,2%	1,1	1,0	-
2. Importations nettes (2)	11,0	10,8	- 1,8%	8,1	10,4	+28,4%	31,9	32,5	+ 1,9%	6,5	7,8	+20,7%
dont :												
21 houille	5,2	5,3	+ 1,9%	0,7	1,0	+42,9%	3,3	3,4	+ 3,7%	0,7	0,8	+11,8%
22 pétrole brut	2,9	3,0	+ 5,4%	7,7	11,8	+53,3%	32,0	35,5	+10,6%	5,3	6,4	+21,3%
23 gaz naturel	-0,3	-0,4	+33,5%	-	-	-	1,4	1,6	+11,8%	-	-	-
24 produits pétroliers	3,2	2,7	-15,6%	-0,4	-2,6	+550,0%	-4,7	- 8,1	-72,4%	0,2	0,5	+97,6%
3. Production primaire	2,7	3,9	+44,5%	4,6	4,9	+ 8,1%	20,5	21,6	+ 5,4%	1,0	0,9	-10,3%
soit :												
31 houille (3)	-	-	-	-	-	-	6,7	6,4	- 4,5%	0,1	0,1	- 9,6%
32 lignite (et tourbe)	-	-	-	3,3	3,7	-27,4%	2,9	3,3	+13,8%	-	-	-
33 pétrole brut et condensats	2,1	2,7	29,4%	1,0	1,0	+ 1,3%	1,7	1,6	- 4,2%	-	-	-
34 gaz naturel	0,6	1,2	+100,0%	0,1	0,1	+31,5%	0,2	0,2	+13,6%	-	-	-
35 énergie nucléaire	-	-	-	-	-	-	5,4	7,2	+33,3%	-	-	-
36 énergie électrique primaire et autres	0,0	0,0	+405,0%	0,2	0,2	- 1,1%	3,7	2,9	-21,6%	1,0	0,9	-10,4%
4. Importations nettes (2)												
Consommation intérieure + sources												
Total	80,1%	76,7%		61,4%	71,3%		61,1%	60,4%		81,8%	92,0%	
dont : pétrole	44,3%	41,0%		55,9%	63,4%		52,2%	51,0%		69,7%	81,0%	

(1) Y compris solde du commerce extérieur et mouvement des stocks des produits dérivés

(2) Importations moins exportations

(3) Y compris récupération

CLIMATIC CONDITIONS

CONDITIONS CLIMATIQUES

Mean Degree-Days

Degrés-Jours moyens

Heating period Période de chauffe	JAN	FEB	MAR	APR	MAY	OCT	NOV	DEC	Year Année
B.R. Deutschland	552	483	424	305	177	270	409	507	3127
France	460	394	359	263	156	210	349	445	2636
Italia	420	341	284	182	59	114	274	396	2070
Nederland	483	444	413	323	201	231	349	449	2893
Belgique/België	467	415	349	235	107	274	395	546	2788
Luxembourg	551	476	433	329	205	294	432	524	3244
United Kingdom	439	409	397	319	235	243	353	414	2809
Ireland	402	355	356	296	239	234	315	370	2567
Danmark	560	514	489	370	219	275	392	506	3325
Ellas	343	273	232	114	5	44	166	285	1462
España	:	:	:	:	:	:	:	:	:
Portugal	:	:	:	:	:	:	:	:	:

The mean degree-days have been computed over periods from 17 to 31 years depending of the information available in the meteorological data base PREVSMET.

Les degrés-jours moyens ont été calculés sur des périodes variant de 17 à 31 années en fonction des informations disponibles dans la base de données météorologiques PREVSMET.

CLIMATIC CONDITIONS

CONDITIONS CLIMATIQUES

Degree-Days		Degrés-Jours								
Heating period Période de chauffe		JAN	FEB	MAR	APR	MAY	OCT	NOV	DEC	Year Année
B.R. Deutschland	1984	514	520	488	335	223	240	395	506	3221
	1985	719	577	455	289	92	261	502	427	3322
	1986	533	673	444	332	94	239	356	482	3154
France	1984	445	438	408	252	231	208	277	434	2693
	1985	621	421	396	225	122	180	428	402	2795
	1986	413	556	384	327	102	143	312	408	2675
Italia	1984	428	395	318	195	103	104	250	371	2164
	1985	522	363	289	149	35	70	270	344	2042
	1986	413	392	283	161	0	75	249	421	1994
Nederland	1984	463	463	450	323	243	207	310	416	2875
	1985	637	522	429	287	148	222	448	379	3072
	1986	474	603	437	357	159	193	292	388	2904
Belgique/België	1984	432	462	409	217	199	210	300	498	2727
	1985	634	498	426	274	115	206	449	380	2982
	1986	466	591	407	342	129	186	305	405	2831
Luxembourg	1984	538	512	473	330	279	270	380	514	3296
	1985	702	536	466	308	162	283	521	464	3442
	1986	539	656	456	385	154	237	372	491	3290
United Kingdom	1984	455	419	423	308	257	235	322	384	2803
	1985	517	419	410	293	224	214	416	359	2852
	1986	443	512	399	368	223	221	308	372	2846
Ireland	1984	434	359	396	286	257	238	330	358	2658
	1985	470	351	380	279	237	207	374	334	2632
	1986	397	451	372	357	248	225	293	358	2702
Danmark	1984	518	512	537	350	215	228	360	477	3197
	1985	707	654	538	398	165	262	461	471	3656
	1986	581	643	528	409	200	273	325	479	3438
Ellas	1984	:	:	:	:	:	:	:	:	:
	1985	:	:	:	:	:	:	:	:	:
	1986	263	257	232	56	0	54	205	353	1332
España	1984	:	:	:	:	:	:	:	:	:
	1985	:	:	:	:	:	:	:	:	:
	1986	340	287	227	225	24	52	224	293	1672
Portugal	1984	:	:	:	:	:	:	:	:	:
	1985	:	:	:	:	:	:	:	:	:
	1986	318	242	217	230	23	40	174	212	1348

The monthly degree-days (a measure of the severity of the cold during the month) are computed from the meteorological data for periods of normally ten days used for agricultural forecasts (PREVSMET). The degree-days for a period are equal to

$$(18^{\circ}\text{C} - T_m) \times d \quad \text{if } T_m \text{ is lower than or equal to } 15^{\circ}\text{C} \text{ (heating threshold)}$$

$$\text{and are nil} \quad \text{if } T_m \text{ is greater than } 15^{\circ}\text{C}$$

where T_m and d are the mean temperature and the number of days of the period respectively. The third period of a month contains 8, 9, 10 or 11 days in order to coincide with the calendar month. The data in the table are the averages of a selection of meteorological stations.

Les degrés-jours mensuels (expression de l'importance du froid au cours du mois) sont calculés à partir des données météorologiques décennales utilisées pour les prévisions agricoles (PREVSMET). Les degrés-jours d'une décennie sont égaux à

$$(18^{\circ}\text{C} - T_m) \times j \quad \text{si } T_m \text{ est inférieur ou égal à } 15^{\circ}\text{C} \text{ (seuil de déclenchement du chauffage)}$$

$$\text{et sont nuls} \quad \text{si } T_m \text{ est supérieur à } 15^{\circ}\text{C}$$

où T_m et j sont respectivement la température moyenne et le nombre de jours de la décennie. La troisième décennie d'un mois comporte 8, 9, 10 ou 11 jours de manière à coïncider avec le mois calendaire. Les données du tableau sont les moyennes sur une sélection de stations météorologiques.

AVERAGE IMPORT (CIF) VALUES FROM WORLD				ECU/T		VALEUR MOYENNE (CAF) A L'IMPORTATION, TOUTES ORIGINES						
	BR DEUTSCHLAND	FRANCE	ITALIA	NEDERLAND	BELGIQUE LUXEMBOURG	UNITED KINGDOM	IRELAND	DANMARK	ELLAS	ESPAÑA	PORTUGAL	
COKING COAL											CHARBON A COKE	
1985	JUL	57.15	89.81	83.88	78.63	78.19	90.15	-	138.93	63.30	78.78	
	AUG	58.53	79.94	81.20	77.64	77.69	80.82	-	-	-	74.09	
	SEP	62.37	78.09	81.15	79.26	77.78	88.96	-	-	83.33	75.94	
	OCT	81.63	79.05	84.31	77.44	75.93	85.06	-	154.27	-	69.77	
1986	JUL	60.54	59.04	56.29	66.89	58.62	59.04	-	-	47.30	56.66	
	AUG	47.14	58.91	62.33	59.85	75.03	57.88	187.50	-	-	52.56	
	SEP	57.22	58.99	72.55	61.46	59.03	51.74	160.00	-	-	53.00	
	OCT	51.76	56.85	67.01	63.34	60.42	52.92	200.00	139.70	44.43	53.61	
STEAM COAL											CHARBON VAPEUR	
1985	JUL	65.36	63.22	62.81	67.07	61.43	80.69	98.63	57.45	58.70	58.61	
	AUG	64.75	60.56	57.40	68.82	57.02	81.54	99.02	55.69	57.61	55.97	
	SEP	65.06	54.44	62.44	65.22	61.84	76.74	101.71	56.16	56.86	56.53	
	OCT	65.27	46.12	58.08	63.38	60.21	71.86	92.97	52.45	37.22	54.40	
1986	JUL	55.77	46.99	44.74	44.16	42.03	55.94	80.03	36.23	43.93	36.87	
	AUG	52.31	42.83	46.26	49.90	47.06	59.45	60.56	37.71	49.51	38.98	
	SEP	50.24	48.56	41.60	47.17	35.74	44.04	77.97	37.30	48.51	32.79	
	OCT	51.40	46.89	37.65	42.87	43.25	47.48	66.38	38.25	41.56	36.38	
CRUDE OIL											PETROLE BRUT	
1985	JUL	264.43	259.17	263.66	259.29	266.23	269.29	246.63	266.97	311.88	262.16	282.67
	AUG	257.48	248.54	255.39	252.54	250.35	246.89	251.66	254.35	250.53	236.07	261.87
	SEP	265.02	255.00	253.16	257.82	248.02	253.05	241.14	267.38	263.01	242.55	262.05
	OCT	251.98	245.65	250.28	247.88	249.45	246.19	253.70	243.78	218.27	236.69	258.43
1986	JUL	84.91	71.96	82.49	80.01	84.97	76.73	98.53	88.67	-	97.66	84.86
	AUG	84.67	81.47	72.15	84.59	79.02	75.03	69.04	73.18	-	78.87	89.37
	SEP	97.13	92.28	84.20	92.97	88.44	86.21	-	87.80	140.52	85.93	98.91
	OCT	97.41	92.58	90.66	93.23	91.30	91.30	104.50	92.72	98.52	83.73	-
MOTOR SPIRIT											ESSENCES MOTEUR	
1985	JUL	369.41	378.20	327.67	376.81	372.50	391.97	404.38	376.82	340.28	510.79	
	AUG	348.41	351.68	345.35	340.31	356.20	356.65	387.08	362.22	334.03	-	
	SEP	349.15	341.06	270.00	339.15	344.67	369.41	364.32	340.96	341.88	489.80	
	OCT	344.63	342.86	362.90	334.18	338.61	347.39	350.22	337.89	300.64	-	
	JUL	169.19	159.29	157.14	172.41	140.26	149.58	190.63	153.91	256.30	164.68	
	AUG	162.72	141.26	-	130.78	158.01	150.57	169.42	147.84	231.86	-	
	SEP	178.77	164.27	272.73	124.00	154.08	180.08	180.27	170.31	256.66	144.68	
	OCT	169.20	156.52	-	145.09	152.52	161.04	182.38	199.41	121.87	156.25	
GASOIL LIGHT FUEOILS											GAZOLE FUEOILS LEGERS	
1985	JUL	296.78	311.90	311.13	297.63	290.36	371.62	323.90	291.84	203.08	293.41	
	AUG	294.45	323.97	286.21	283.98	284.98	309.09	316.83	293.59	224.20	275.73	
	SEP	314.88	327.72	297.18	299.95	311.63	328.11	334.33	308.51	254.53	248.32	
	OCT	315.44	320.18	-	304.40	309.61	322.12	338.93	316.41	179.55	256.50	
1986	JUL	110.29	143.95	128.42	122.19	116.12	159.30	143.54	107.67	133.33	124.52	
	AUG	111.04	140.89	117.52	105.92	121.00	128.56	124.76	111.72	111.34	-	
	SEP	124.58	151.49	128.06	121.26	125.72	130.35	133.39	132.22	96.82	99.40	
	OCT	120.96	133.05	128.53	133.57	120.50	115.98	134.72	117.65	122.91	110.47	
HEAVY FUELOILS											FUELOILS LOURDS	
1985	JUL	216.87	203.04	188.93	201.37	215.41	235.20	182.43	189.25	190.00	180.99	
	AUG	213.96	206.44	155.01	202.43	214.52	206.37	181.28	176.85	243.29	178.56	
	SEP	210.16	210.83	185.12	207.51	215.64	206.81	182.94	190.51	176.11	195.85	
	OCT	207.29	207.49	186.66	191.49	196.14	189.19	172.30	168.74	161.30	179.53	
1986	JUL	73.34	64.74	62.53	66.32	74.66	79.52	73.22	65.01	79.25	70.01	
	AUG	68.88	63.58	54.86	51.60	67.18	68.02	55.07	62.49	136.23	68.89	
	SEP	84.74	83.22	65.95	62.83	75.05	71.63	62.37	68.36	48.04	52.62	
	OCT	84.77	76.60	71.62	62.70	77.92	77.73	71.83	63.94	60.57	73.93	

OILTANKER FREIGHT RATES

W = Worldscales/N = number, nombre

TAUX DE FRET PETROLIER

MONTH	MULLION (WORLD)	SINGLE DIRTY VOYAGE FIXTURES TO EUR 12										
		VOYAGES SIMPLIS PRODUITS NOIRS VERS EUR 12										
MOIS	(MONDIAL)	ARAB GULF - EUR		CARIBS - EUR		W.AFRICA - EUR		MEDITERR -UK./CONT.		INTERMEDITERR.		
		W	N	W	N	W	N	W	N	W	N	
1985	JUL	46.0	2	36.8	6	43.3	7	42.8	12	50.1	20	49.1
	AUG	52.0	4	27.4	11	41.9	16	45.1	19	50.4	33	51.9
	SEP	59.0	3	48.7	10	53.7	15	50.1	16	65.8	30	67.7
	OCT	65.0	8	35.6	2	47.5	31	55.1	13	61.6	29	72.1
1986	JUL	74.0	8	52.9	5	55.8	18	64.8	16	69.6	38	89.3
	AUG	92.0	14	61.3	2	56.3	13	67.6	26	84.6	46	109.6
	SEP	80.0	11	46.3	6	44.7	20	64.2	10	80.7	22	101.3
	OCT	62.0	10	31.1	4	51.3	5	34.6	23	54.7	41	66.9

**Venta y suscripciones · Salg og abonnement · Verkauf und Abonnement · Πωλήσεις και συνδρομές
Sales and subscriptions · Vente et abonnements · Vendita e abbonamenti
Verkoop en abonnementen · Venda e assinaturas**

BELGIQUE / BELGIË

Moniteur belge / Belgisch Staatsblad
Rue de Louvain 40-42 / Leuvensestraat 40-42
1000 Bruxelles / 1000 Brussel
Tél. 512 00 26
CCP/Postrekening 000-2005502-27

Sous-dépôts / Agentschappen:

**Librairie européenne /
Europese Boekhandel**
Rue de la Loi 244 / Wetstraat 244
1040 Bruxelles / 1040 Brussel

CREDOC

Rue de la Montagne 34 / Bergstraat 34
Bte 11 / Bus 11
1000 Bruxelles / 1000 Brussel

DANMARK

Schultz EF-publikationer

Møntergade 19
1116 København K
Tlf: (01) 14 11 95
Telecopier: (01) 32 75 11

BR DEUTSCHLAND

Bundesanzeiger Verlag

Breite Straße
Postfach 10 80 06
5000 Köln 1
Tel. (02 21) 20 29-0
Fernschreiber: ANZEIGER BONN 8 882 595
Telecopierer: 20 29 278

GREECE

G.C. Eleftheroudakis SA

International Bookstore
4 Nikis Street
105 63 Athens
Tel. 322 22 55
Telex 219410 ELEF

Sub-agent for Northern Greece:

Molho's Bookstore

The Business Bookshop
10 Tsimiski Street
Thessaloniki
Tel. 275 271
Telex 412885 LIMO

ESPAÑA

Boletín Oficial del Estado

Trafalgar 27
28010 Madrid
Tel. (91) 446 60 00

Mundi-Prensa Libros, S.A.

Castelló 37
28001 Madrid
Tel. (91) 431 33 99 (Libros)
431 32 22 (Suscripciones)
435 36 37 (Dirección)
Télex 49370-MPLI-E

FRANCE

Journal officiel
**Service des publications
des Communautés européennes**
26, rue Desaix
75727 Paris Cedex 15
Tél. (1) 45 78 61 39

IRELAND

Government Publications Sales Office

Sun Alliance House
Molesworth Street
Dublin 2
Tel. 71 03 09

or by post

**Government Stationery Office
Publications Section**

6th floor
Bishop Street
Dublin 8
Tel. 78 16 66

ITALIA

Licosa Spa

Via Lamarmora, 45
Casella postale 552
50 121 Firenze
Tel. 57 97 51
Telex 570466 LICOSA I
CCP 343 509

Subagenti:

Libreria scientifica Lucio de Biasio - AEIOU

Via Meravigli, 16
20 123 Milano
Tel. 80 76 79

Libreria Tassi

Via A. Farnese, 28
00 192 Roma
Tel. 31 05 90

Libreria giuridica

Via 12 Ottobre, 172/R
16 121 Genova
Tel. 59 56 93

**GRAND-DUCHÉ DE LUXEMBOURG
et autres pays/and other countries**

**Office des publications officielles
des Communautés européennes**

2, rue Mercier
L-2985 Luxembourg
Tél. 49 92 81
Télex PUBOF LU 1324 b
CCP 19190-81
CC bancaire BIL 8-109/6003/200

Abonnements / Subscriptions

Messageries Paul Kraus

11, rue Christophe Plantin
L-2339 Luxembourg
Tél. 49 98 888
Télex 2515
CCP 49242-63

NEDERLAND

Staatsdrukkerij- en uitgeverijbedrijf

Christoffel Plantijnstraat
Postbus 20014
2500 EA 's-Gravenhage
Tel. (070) 78 98 80 (bestellingen)

PORTUGAL

**Imprensa Nacional
Casa da Moeda, E. P.**

Rua D. Francisco Manuel de Melo, 5
1092 Lisboa Codex
Tel. 69 34 14
Telex 15328 INCM

Distribuidora Livros Bertrand Lda.

Grupo Bertrand, SARL

Rua das Terras dos Vales, 4-A
Apart. 37
2700 Amadora CODEX
Tel. 493 90 50 - 494 87 88
Telex 15798 BERDIS

UNITED KINGDOM

HM Stationery Office

HMSO Publications Centre
51 Nine Elms Lane
London SW8 5DR
Tel. (01) 211 56 56

Sub-agent:

Alan Armstrong & Associates Ltd

72 Park Road
London NW1 4SH
Tel. (01) 723 39 02
Telex 297635 AAALTD G

UNITED STATES OF AMERICA

**European Community Information
Service**

2100 M Street, NW
Suite 707
Washington, DC 20037
Tel. (202) 862 9500

CANADA

Renouf Publishing Co., Ltd

61 Sparks Street
Ottawa
Ontario K1P 5R1
Tel. Toll Free 1 (800) 267 4164
Ottawa Region (613) 238 8985-6
Telex 053-4936

JAPAN

Kinokuniya Company Ltd

17-7 Shinjuku 3-Chome
Shinjuku-ku
Tokyo 160-91
Tel. (03) 354 0131

Journal Department

PO Box 55 Chitose
Tokyo 156
Tel. (03) 439 0124

Price (excluding VAT) in Luxembourg ● Prix publics au Luxembourg, TVA exclue

	ECU	BFR	FF	IRL	UKL	USD
Single copy Prix par numéro	5	220	35	4	3,60	5
Subscription Abonnement	53,20	2 300	364	40,50	38	55,50



OFICINA DE PUBLICACIONES OFICIALES DE LAS COMUNIDADES EUROPEAS
 KONTORET FOR DE EUROPÆISKE FÆLLESSKABERS OFFICIELLE PUBLIKATIONER
 AMT FÜR AMTLICHE VERÖFFENTLICHUNGEN DER EUROPÄISCHEN GEMEINSCHAFTEN
 ΥΠΗΡΕΣΙΑ ΕΠΙΣΗΜΩΝ ΕΚΔΟΣΕΩΝ ΤΩΝ ΕΥΡΩΠΑΪΚΩΝ ΚΟΙΝΟΤΗΤΩΝ
 OFFICE FOR OFFICIAL PUBLICATIONS OF THE EUROPEAN COMMUNITIES
 OFFICE DES PUBLICATIONS OFFICIELLES DES COMMUNAUTÉS EUROPÉENNES
 UFFICIO DELLE PUBBLICAZIONI UFFICIALI DELLE COMUNITÀ EUROPEE
 BUREAU VOOR OFFICIËLE PUBLIKATIES DER EUROPESE GEMEENSCHAPPEN
 SERVIÇO DAS PUBLICAÇÕES OFICIAIS DAS COMUNIDADES EUROPEIAS

Kat./cat.: CA-BX-87-001-2A-C