



eurostat

ENERGY

Monthly statistics

ÉNERGIE

Statistiques mensuelles

4 □ **1987**

Theme □ Thème
Energy and industry
Énergie et industrie



Series □ Série
Short-term trends
Conjoncture





OFICINA ESTADÍSTICA DE LAS COMUNIDADES EUROPEAS
DE EUROPÆISKE FÆLLESSKABERS STATISTISKE KONTOR
STATISTISCHES AMT DER EUROPÄISCHEN GEMEINSCHAFTEN
ΣΤΑΤΙΣΤΙΚΗ ΥΠΗΡΕΣΙΑ ΤΩΝ ΕΥΡΩΠΑΪΚΩΝ ΚΟΙΝΟΤΗΤΩΝ
STATISTICAL OFFICE OF THE EUROPEAN COMMUNITIES
OFFICE STATISTIQUE DES COMMUNAUTÉS EUROPÉENNES
ISTITUTO STATISTICO DELLE COMUNITÀ EUROPEE
BUREAU VOOR DE STATISTIEK DER EUROPESE GEMEENSCHAPPEN
SERVIÇO DE ESTATÍSTICA DAS COMUNIDADES EUROPEIAS

L-2920 Luxembourg – Tél. 43011 – Télex : Comeur Lu 3423
B-1049 Bruxelles, bâtiment Berlaymont, rue de la Loi 200 (bureau de liaison) – Tél. 235 1111

Las publicaciones de Eurostat están clasificadas por temas y por series. La clasificación se encuentra al final de la obra. Para mayor información sobre las publicaciones, rogamos se pongan en contacto con Eurostat.

Para los pedidos, dirijanse a las oficinas de venta cuyas direcciones figuran en la página interior de la contracubierta.

Eurostats publikationer er klassificeret efter emne og serie. En oversigt herover findes bag i hæftet. Yderligere oplysninger om publikationerne kan fås ved henvendelse til Eurostat. Bestilling kan afgives til de salgssteder, der er anført på omslagets side 3.

Die Veröffentlichungen von Eurostat sind nach Themenkreisen und Reihen gegliedert. Die Gliederung ist hinten in jedem Band aufgeführt. Genauere Auskünfte über die Veröffentlichungen erteilt Eurostat. Ihre Bestellungen richten Sie bitte an die Verkaufsbüros, deren Anschriften jeweils auf der dritten Umschlagseite der Veröffentlichungen zu finden sind.

Οι εκδόσεις της Eurostat ταξινομούνται κατά θέμα και κατά σειρά. Η ακριβής ταξινόμηση αναφέρεται στο τέλος κάθε έκδοσης. Για λεπτομερέστερες πληροφορίες σχετικά με τις εκδόσεις, μπορείτε να απευθύνεσθε στην Eurostat.

Για τις παραγγελίες μπορείτε να απευθύνεσθε στα γραφεία πώλησης, των οποίων οι διευθύνσεις αναγράφονται στη σελίδα 3 του εξωφύλλου.

Eurostat's publications are classified according to themes and series. This classification is indicated at the end of the publication. For more detailed information on publications, contact Eurostat. Orders are obtainable from the sales offices mentioned on the inside back cover.

Les publications de l'Eurostat sont classées par thème et par série. Cette classification est précisée à la fin de l'ouvrage. Pour des informations plus détaillées sur les publications, contactez l'Eurostat. Pour les commandes, adressez-vous aux bureaux de vente dont les adresses sont indiquées à la page 3 de la couverture.

Le pubblicazioni dell'Eurostat sono classificate per tema e per serie. Tale classificazione è precisata alla fine dell'opera. Per informazioni più dettagliate sulle pubblicazioni rivolgersi all'Eurostat. Per eventuali ordinazioni rivolgersi a uno degli uffici di vendita i cui indirizzi figurano nella 3^a pagina della copertina.

De publikaties van Eurostat zijn ingedeeld naar onderwerp en serie. Deze indeling is achter in het boek opgenomen. Voor nadere informatie over de publikaties kunt u zich wenden tot Eurostat. Gelieve bestellingen op te geven bij de verkoopbureaus, waarvan de adressen op bladzijde 3 van de omslag zijn vermeld.

As publicações do Eurostat estão classificadas por tema e por série. Esta classificação está indicada no fim da obra. Para mais informações sobre as publicações é favor contactar Eurostat. Encomendas : serviços de venda cujos endereços estão indicados na contracapa.

ENERGY

Monthly statistics

ÉNERGIEStatistiques mensuelles

For all information concerning the energy statistics, contact EUROSTAT, Luxembourg tél. 4301-2040

Pour toute information concernant les statistiques de l'énergie, s'adresser à EUROSTAT, Luxembourg
tél.: 4301-2040

Updated Mise à jour 4. 5. 1987

Luxembourg: Office des publications officielles des Communautés européennes, 1987

Kat./cat.: CA-BX-87-004-2A-C

© ECSC-EEC-EAEC, Brussels – Luxembourg, 1987

Reproduction is authorized, except for commercial purposes, provided the source is acknowledged.

© CECA-CEE-CEEA, Bruxelles – Luxembourg, 1987

Reproduction autorisée, sauf à des fins commerciales, moyennant mention de la source.

Printed in the FR of Germany

FOREWORD

As from January 1986, EUROSTAT will be publishing monthly energy statistics for the Community of Twelve in a **new bulletin on 'energy'**, which replaces the three former monthly publications on Coal, Hydrocarbons and Electrical Energy.

In the first three sections, the reader will find the usual series describing short-term movements in supply and consumption of the main sources of energy. Particular emphasis is placed on complete updating, if necessary by estimates, of the statistical series which most closely reflect the short-term energy situation. Also more information is provided on changes observed since the beginning of the year, either through increasing the number of tables in the bulletin or by issuing rapid reports dealing with structural aspects.

This familiar part of the publication is accompanied by a **new section** largely devoted to general data on the overall energy situation and the factors influencing the energy economy, e.g. economic indicators, energy prices and climatic conditions. Although this section is as yet incomplete, it will be expanded.

EUROSTAT hopes that the amount of information provided will ensure that the publication is a useful statistical tool for monitoring developments in the energy sector.

This new monthly energy statistics bulletin is thus an indispensable complement to another publication of the Commission "Energy in Europe" which cites the latest developments in the field of energy policy, gives short term forecasts and highlights the Community's technical projects in the energy domain.

AVANT-PROPOS

A dater de janvier 1986, EUROSTAT publie l'information statistique mensuelle sur l'économie énergétique de l'Europe des Douze à travers un **nouveau bulletin "Energie"**, qui remplace les trois précédentes publications mensuelles Charbon, Hydrocarbures et Energie électrique.

Dans les trois premiers chapitres, le lecteur retrouve les séries habituelles caractérisant à court terme l'approvisionnement et la consommation des principales sources d'énergie. Un soin particulier est apporté à une mise à jour complète, au besoin par des estimations, des séries statistiques les plus sensibles sur le plan conjoncturel. De même est publié un plus grand nombre d'indications sur les évolutions constatées depuis le début de l'année, soit en augmentant les séries reprises dans ce bulletin, soit en publiant des suppléments sous forme de note rapide ou de note traitant des aspects structurels.

A cette partie traditionnelle est joint un **nouveau chapitre**, consacré principalement aux résultats généraux concernant l'ensemble de l'énergie et aux facteurs explicatifs de l'économie énergétique, tels que : indicateurs économiques, prix de l'énergie, conditions climatiques. Ce chapitre, encore incomplet pour le moment, est appelé à se développer.

Par la richesse des informations dispensées, EUROSTAT espère pouvoir offrir un document statistique utile pour le suivi de la conjoncture énergétique.

A ce titre, ce bulletin constitue le complément indispensable à une autre publication de la Commission "Energie en Europe" qui relate les derniers développements en matière de politique énergétique, fournit les prévisions à court terme et met en lumière les projets technologiques communautaires dans le domaine de l'énergie.

TABLE OF CONTENTS

I. - Coal	5
II. - Hydrocarbons	13
III. - Electrical energy	31
IV. - General data:	37
- Petroleum Provisional balance-sheets 1986	38
- Energy Provisional balance-sheets 1986	51
- Climatic conditions	56
- Prices : Average import values Oil tanker freight rates	58

TABLE DES MATIERES

I. - Charbon	5
II. - Hydrocarbures	13
III. - Energie électrique	31
IV. - Résultats généraux :	37
- Pétrole Bilans provisoires 1986	38
- Energie Bilans provisoires 1986	51
- Conditions climatiques	56
- Prix : Valeur moyenne à l'importation Taux de fret pétrolier	58

SYMBOLS AND ABBREVIATIONS

no data available	:
nil	-
estimated dte	()
figur less than half the unit used	0
tonne (metric ton)	t
tonne for tonne	t = t
tonne of oil equivalent (41860 kjoules NCV/kg)	tep
gigawatt hour (10 ⁶ kWh)	GWh
terajoule (10 ⁹ kJ)	TJ
net calorific value	NCV/PCI
gross calorific value	GCV/PCS
européen currency unit	ECU

SIGNES ET ABREVIATIONS

donnée non disponible
néant
donnée estimée
chiffre inférieur à la moitié de l'unité employée
tonne métrique
tonne pour tonne
tonne d'équivalent pétrole (41860 kjoules PCI/kg)
gigawattheure (10 ⁶ kWh)
térajoule (10 ⁹ kJ)
pouvoir calorifique inférieur
pouvoir calorifique supérieur
unité monétaire européenne

Nota : In this bilingual publication, the Continental practice of using a comma instead of a decimal point has been adopted.



EXPLANATORY NOTES

NOTES EXPLICATIVES

The data are expressed in metric tonnes on a tonne = tonne basis.

Les données sont exprimées en tonnes métriques, établies sur une comptabilisation tonne = tonne.

United Kingdom — All the monthly data, except those for external trade, refer to periods of four or five weeks (four weeks for the first two months of each quarter and five for the last).

Royaume—Uni — Toutes les données mensuelles, sauf celles du commerce extérieur, se réfèrent à des périodes de 4 ou 5 semaines (4 semaines pour les deux premiers mois de chaque trimestre, 5 pour le dernier).

Stocks — All the data on stocks refer to the end of the period under review.
— For the FR Germany, the stocks held by coal/coke producers outside the mines/coking plants (Nationale Steinkohlenreserve) are also included.

Stocks — Toutes les données sur les stocks se réfèrent à la fin de la période considérée.
— Pour la R.F. d'Allemagne, les stocks des producteurs de houille/coke existant hors des mines/cokeries (Nationale Steinkohlenreserve) sont également compris.

External trade — As the data published are taken from the declarations made by importers and exporters, they may differ from the data recorded by the customs services and published in the external trade statistics.

Commerce extérieur — Les données publiées proviennent des déclarations des importateurs et exportateurs, elles peuvent donc différer des données relevées par les services douaniers et publiées dans les Statistiques du Commerce Extérieur.

— Owing the differences in recording at the time of export and import (delays, involvement of trade agencies, rerouting, transshipment, differences of classification, etc.), deliveries to a Community country may not coincide exactly with that country's recorded supplies. The data for total 'Deliveries to the Community' may therefore differ slightly from those for total 'Supplies from the Community'.

— Du fait des divergences de relevés à la sortie et à l'entrée (délais, entremise du commerce, déroutement, transbordement, différences de classification, etc.) les livraisons vers un pays de la Communauté peuvent ne pas coïncider exactement avec les réceptions de ce pays. Les données de l'ensemble des "Livraisons à la Communauté" peuvent donc différer légèrement de celles de l'ensemble "Réceptions en provenance de la Communauté".

— Direct imports of coal for American forces stationed in the FR of Germany are included in the figures shown in the tables 'Imports from third-party countries' and 'Imports from the USA'.

— Les importations directes de houille destinée aux troupes américaines stationnées en R.F. d'Allemagne sont comprises dans les chiffres des tableaux "Importations en provenance des Etats-Unis".

Coal — Production includes that of small and open-cast mines.

Houille — La production comprend celle des petites mines et des mines à ciel ouvert.

— Spain : so far black lignite (lignito negro) is not included in the data concerning hard coal

— Espagne : actuellement toutes les données concernant la houille ne comprennent pas le lignite ancien (lignito negro).

— The data on underground personnel refer to the end of period.

— Les données concernant le personnel employé au fond se réfèrent à la fin de période.

— Underground productivity is based on the total working time expressed in hours. The calculations take account of all underground personnel, including officials and persons employed by an outside contractor. Underground productivity is determined only for actual coal mines.

— Le rendement au fond des mines est rapporté à la durée du temps de travail exprimée en heures. Dans les calculs, tout le personnel employé au fond, y compris le personnel de surveillance et celui travaillant sous contrat, est retenu. La détermination du rendement au fond ne porte que sur les exploitations minières proprement-dites.

— 'Deliveries to power stations' comprise the quantities delivered to public utility and pithead power stations. For the FR of Germany, deliveries to the 'Bergbauverbundkraftwerke' and the Federal Railway power stations are also included. Supplies of coal to industrial self-producers of electricity are included in the tables 'Deliveries to all industries'.

— Les "Livraisons aux centrales électriques" couvrent les quantités livrées aux centrales électriques des services publics et des mines. Pour la R.F. d'Allemagne, les livraisons aux "Bergbauverbundkraftwerke" et aux centrales des chemins de fer fédéraux sont également comprises. L'approvisionnement en houille des autoproducteurs industriels est compris dans les tableaux "Livraisons à l'ensemble de l'industrie".

Coking plants — All the data on coking plants (deliveries of coal, stocks, etc.) refer to all coking plants (i.e. those operated by mines and steelworks and those run independently).

Cokeries — Toutes les données concernant les cokeries (livraisons de houille, stocks, etc.) se réfèrent à l'ensemble des cokeries minières, sidérurgiques et indépendantes.

— The production of hard coke also includes semi-coke. Brown-coal coke is not included.

— La production de coke de four comprend également le semi-coke de houille. Le coke de lignite n'est pas compris.

HARD COAL
INLAND DELIVERIES
12 MONTH MOVING TOTAL

MIO T

HOUILLE
LIVRAISONS INTERIEURES
EN ANNEE MOBILE

— D — F I UK DK E
— EUR 12

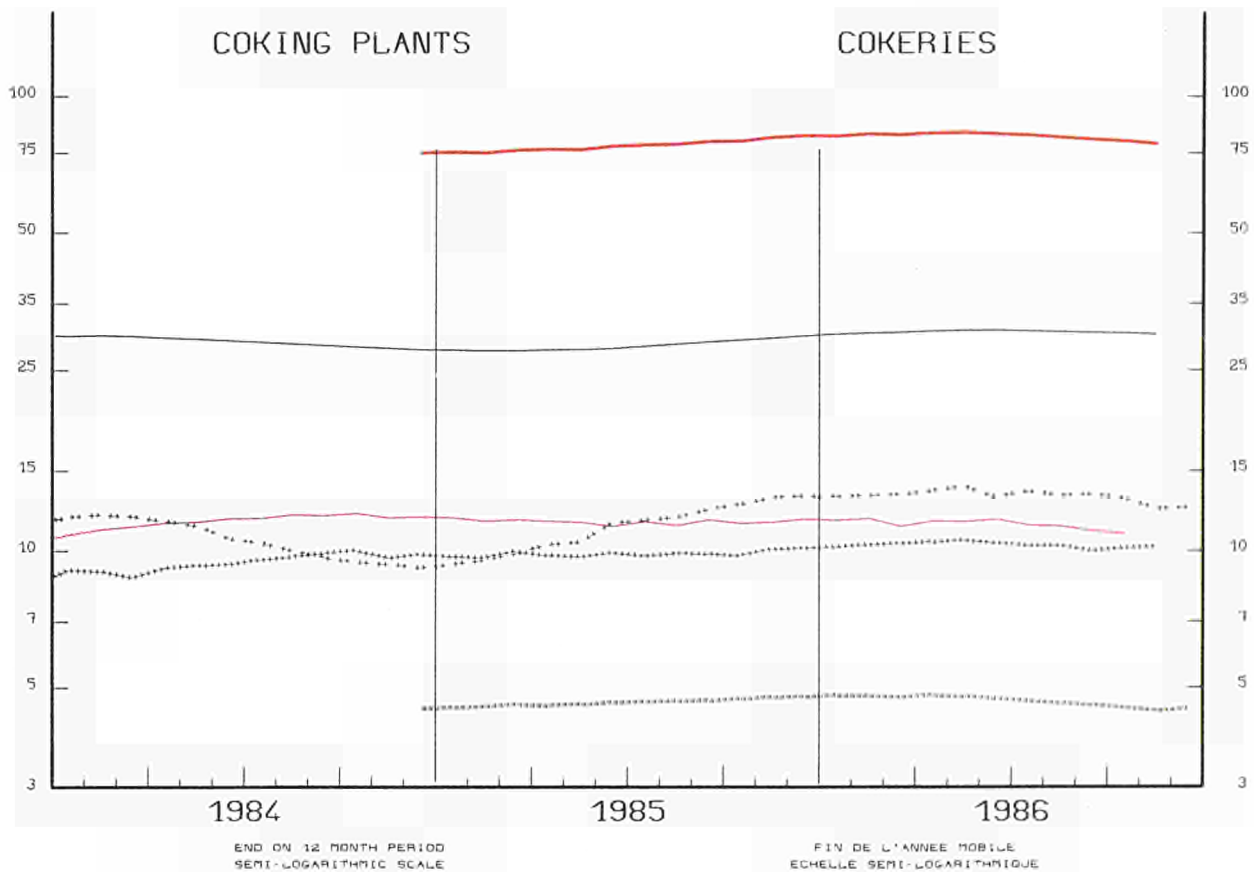
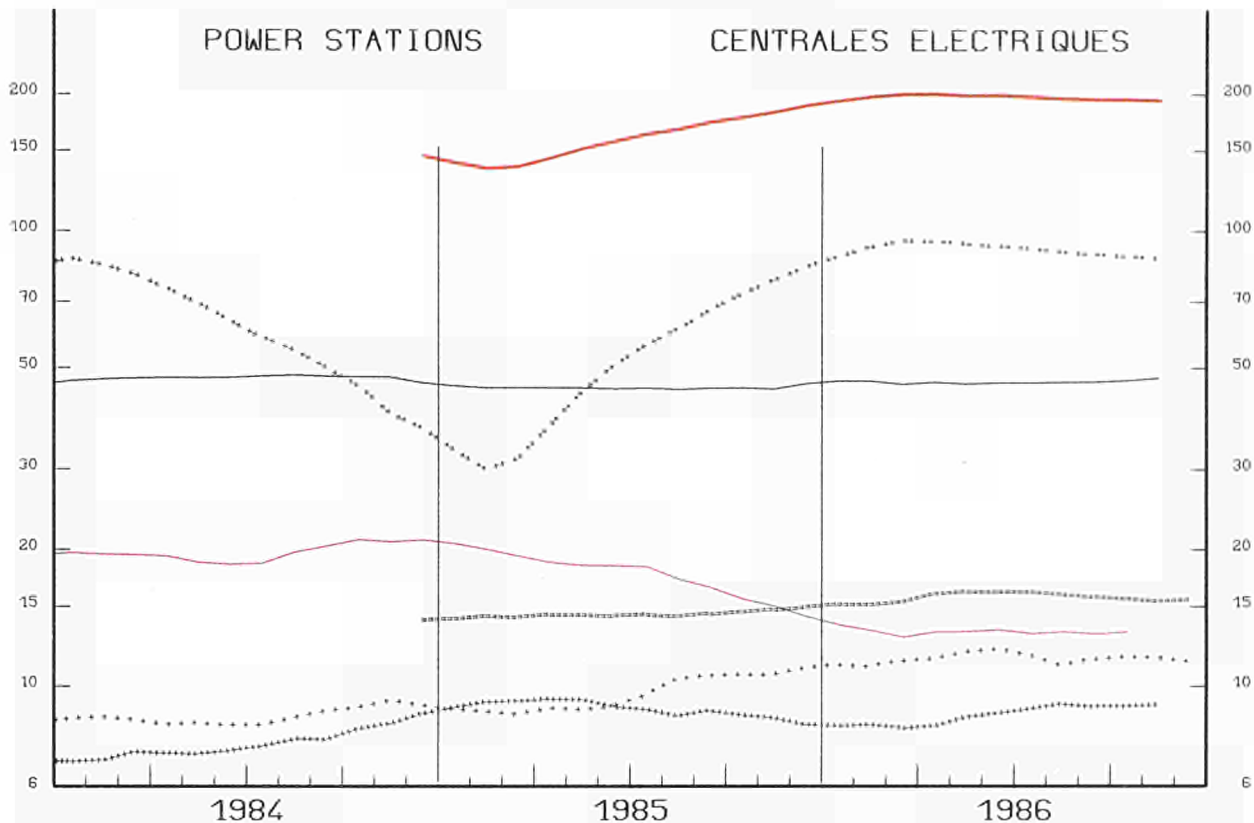

HARD COAL
INLAND DELIVERIES

HOUILLE
LIVRAISONS INTERIEURES

1984 1985 1986
1000 T EUR 12

POWER STATIONS

CENTRALES ELECTRIQUES

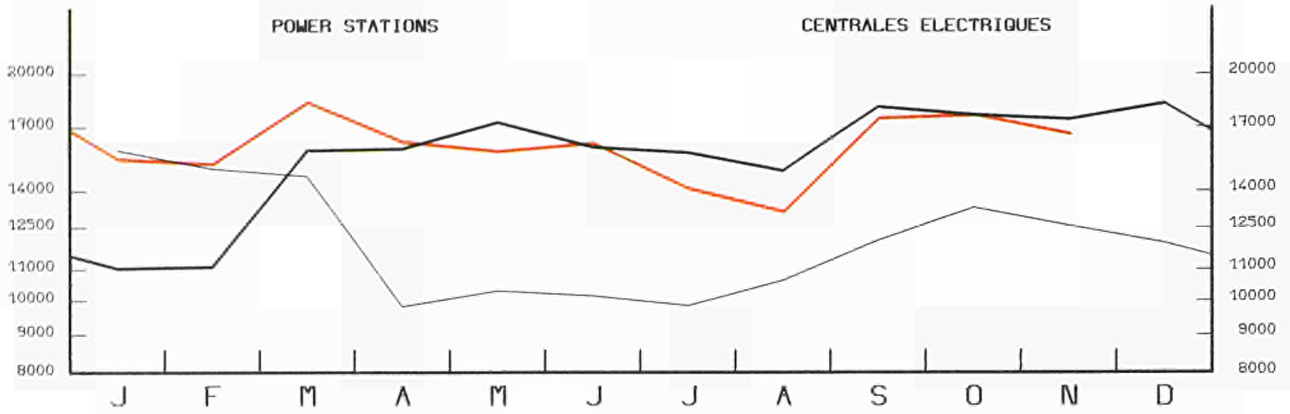

COKING PLANTS

COKERIES

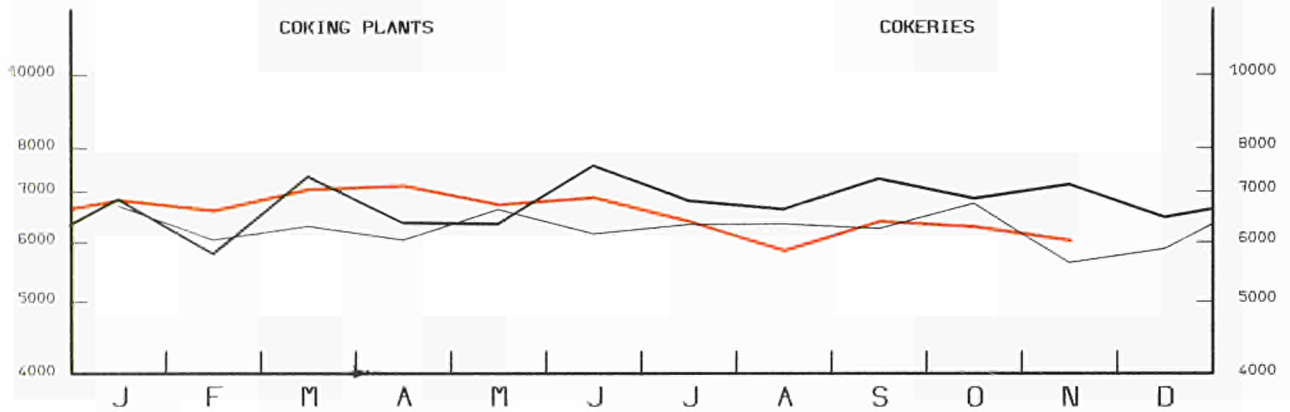

ALL INDUSTRIES

ENSEMBLE DE L'INDUSTRIE

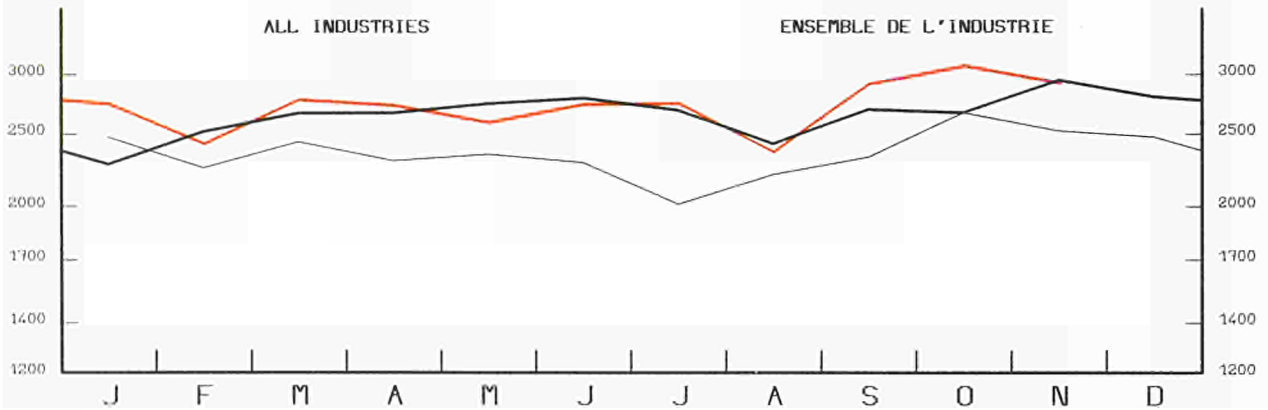

HOUSEHOLDS AND MINER'S COAL

MENAGES ET PERSONNEL

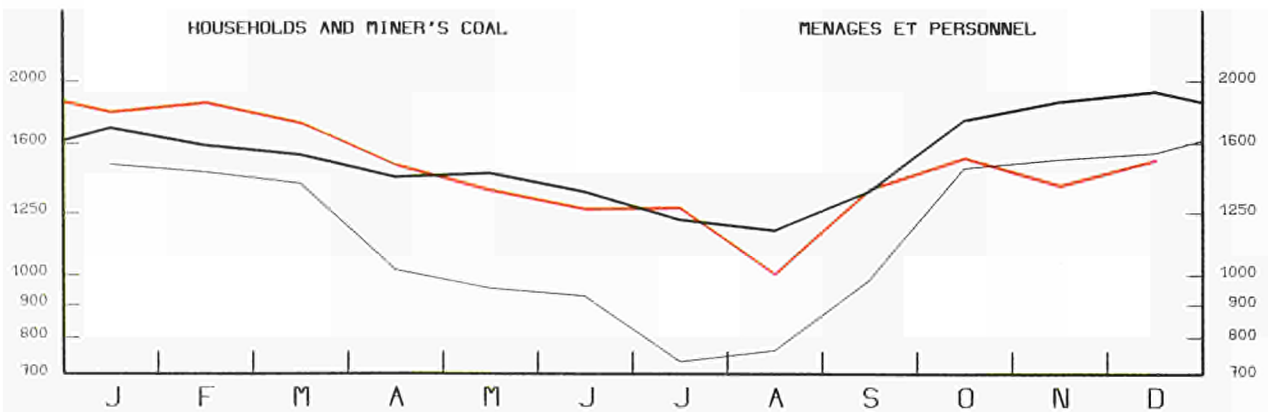

	EUR	EUR	B. R.	FRANCE	ITALIA	NEDER-	BELGI-	LUXEM-	UNITED	IRELAND	DANMARK	ELLAS	ESPANA	PORTU-
	1 2	1 0	LAND			LAND	QUE	BOURG	KINGDOM					GAL
HARD COAL														
PRINCIPAL AGREGATES														
HOUILLE														
PRINCIPAUX AGREGATS														
PRODUCTION														
1000 T (T=T)														
1985	217364	201035	88849	15124	-	-	6212	-	90793	57	-	-	16091	238
1986	228038	211697	87126	14398	-	-	5590	-	104511	72	-	-	16129	212
1985 DEC	19188	17893	6601	1204	-	-	451	-	9631	6	-	-	1277	18
1986 JAN	18704	17417	8101	1374	-	-	557	-	7379	6	-	-	1272	15
FEB	19403	18178	7357	1195	-	-	534	-	9086	6	-	-	1210	15
MAR	21390	20136	6995	1198	-	-	552	-	11385	6	-	-	1237	17
1986 DEC	19454	18121	6746	1160	-	-	440	-	9769	6	-	-	1317	16
1987 JAN	16383	14790	6876	1164	-	-	495	-	6249	6	-	-	1573	20
FEB	19746	18142	7346	1282	-	-	500	-	9008	6	-	-	1584	20
MAR	:	:	7496	:	-	-	:	-	11264	6	-	-	:	18
86 JAN-FEB	38107	35595	15458	2569	-	-	1091	-	16465	12	-	-	2482	30
87 JAN-FEB	36 129	32 932	14222	2446	-	-	995	-	15257	12	-	-	3157	40
1987/86 %	-5,2	-7,5	-8,0	-4,8	-	-	-8,8	-	-7,3	-	-	-	27,2	33,3
TOTAL COLLIERY STOCKS														
1000 T (T=T)														
1985	33213	32140	17958	4008	-	-	528	-	9616	30	-	-	1069	4
1986	33431	31834	17826	4351	-	-	661	-	8976	20	-	-	1595	2
1985 NOV	35473	34416	19550	4101	-	-	652	-	10083	30	-	-	1050	7
DEC	33213	32140	17958	4008	-	-	528	-	9616	30	-	-	1069	4
1986 JAN	32557	31503	17844	3938	-	-	573	-	9128	20	-	-	1049	5
FEB	32502	31479	17917	3705	-	-	576	-	9261	20	-	-	1018	5
1986 NOV	34070	32616	18627	4605	-	-	722	-	8642	20	-	-	1447	7
DEC	33431	31829	17826	4351	-	-	661	-	8971	20	-	-	1600	2
1987 JAN	33416	31920	17880	4209	-	-	752	-	9059	20	-	-	1493	3
FEB	:	:	18044	3796	-	-	:	-	9552	20	-	-	1800	7
PERSONNEL EMPLOYED UNDERGROUND														
1000														
1985 NOV	302,6	268,0	108,3	21,4	-	-	14,0	-	124,0	0,3	-	-	33,8	0,8
DEC	298,8	264,2	107,9	21,0	-	-	14,0	-	121,0	0,3	-	-	33,8	0,8
1986 JAN	291,4	257,6	107,9	20,8	-	-	13,6	-	115,0	0,3	-	-	33,0	0,8
FEB	291,5	257,7	108,3	20,5	-	-	13,6	-	115,0	0,3	-	-	33,0	0,8
1986 NOV	271,5	237,7	105,8	18,6	-	-	13,0	-	100,0	0,3	-	-	33,0	0,8
DEC	269,0	235,2	105,4	18,5	-	-	13,0	-	98,0	0,3	-	-	33,0	0,8
1987 JAN	265,0	231,2	105,0	16,9	-	-	13,0	-	96,0	0,3	-	-	33,0	0,8
FEB	:	:	105,3	:	-	-	:	-	95,0	0,3	-	-	33,0	0,8
UNDERGROUND OUTPUT PER MAN.HOUR														
KG=KG														
1985	445	474	593	392	-	-	314	-	408	-	-	-	249	-
1986	505	532	602	427	-	-	321	-	512	-	-	-	292	-
1985 NOV	-	499	582	399	-	-	286	-	473	-	-	-	-	-
DEC	-	511	607	429	-	-	308	-	479	-	-	-	-	-
1986 JAN	479	503	586	397	-	-	311	-	470	-	-	-	288	-
FEB	480	517	599	393	-	-	311	-	495	-	-	-	297	-
1986 NOV	523	556	584	475	-	-	329	-	572	-	-	-	280	-
DEC	538	570	616	483	-	-	351	-	567	-	-	-	282	-
1987 JAN	508	536	579	467	-	-	321	-	534	-	-	-	278	-
FEB	:	:	607	510	-	-	:	-	576	-	-	-	281	-
INTRA COMMUNITY IMPORTS (EUR12)														
1000 T														
1985	13097		1126	3514	1778	760	2350	64	1265	574	1353	61	70	182
1986	11255		979	3176	1580	894	1731	26	867	671	1082	-	26	223
1986/85 %	-14,1		-13,1	-9,6	-11,1	+17,6	-26,3	-59,4	-31,5	16,9	-20,0	-	-62,9	22,5
1985 OCT	1122		114	311	87	73	165	7	93	74	155	-	3	40
NOV	1117		108	266	147	61	154	4	141	61	153	-	-	22
DEC	1150		120	265	150	59	160	8	86	50	167	-	58	27
1986 JAN	920		110	245	54	52	171	2	92	44	139	-	-	11
1986 OCT	1043		88	280	148	71	148	1	86	106	76	-	5	34
NOV	920		84	222	142	62	118	1	81	79	116	-	14	1
DEC	863		47	238	194	68	115	2	50	51	85	-	1	12
1987 JAN	:		:	154	:	:	:	1	:	:	97	-	-	-
INTRA COMMUNITY EXPORTS (EUR12)														
1000 T														
1985	12116		7280	587	-	1044	1037	-	2133	17	16	-	2	-
1986	11769		6287	546	-	1580	919	-	2417	10	10	-	-	-
1986/85 %	-2,9		-13,6	-7,0	-	51,3	-11,4	-	13,3	-41,2	-37,5	-	-	-
1985 OCT	1092		574	71	-	113	59	-	270	2	3	-	-	-
NOV	1014		565	73	-	87	72	-	215	2	-	-	-	-
DEC	993		503	63	-	117	64	-	244	2	-	-	-	-
1986 JAN	1021		594	42	-	81	58	-	245	1	-	-	-	-
1986 OCT	1144		578	51	-	174	105	-	234	2	-	-	-	-
NOV	1032		566	50	-	123	105	-	177	1	10	-	-	-
DEC	950		573	30	-	112	77	-	153	1	4	-	-	-
1987 JAN	:		198	:	-	:	42	-	161	:	:	-	-	-

	E U R	E U R	B. R.	FRANCE	ITALIA	NEDER-	BELGI-	LUXEM-	UNITED	IRELAND	DANMARK	ELLAS	ESPAÑA	PORTU-	
	1 2	1 0	LAND			LAND	BELGIE	BOURG	KINGDOM					GAL	
HARD COAL															HOUILLE
EXTERNAL TRADE															COMMERCE EXTERIEUR
1000 T															1000 T
EXTRA COMMUNITY IMPORTS (EUR12)															IMPORT. EXTRA COMMUNAUTAIRES (EUR12)
1985	98062		9052	15186	20288	10989	6846	136	11371	1343	11353	1979	8306	1213	
1986	95122		9335	13876	18811	11550	6792	157	9759	1840	11065	1955	8505	1477	
1986/85 %	-3,0		3,1	-8,6	-7,3	5,1	-0,8	15,4	-14,2	37,0	-2,5	-1,2	2,4	21,8	
1985 OCT	7906		789	1026	1451	925	538	2	934	83	1154	121	792	91	
NOV	9447		653	1190	1929	1017	1035	13	1202	148	1269	337	615	39	
DEC	9624		908	1167	1929	903	484	5	765	157	1246	179	1802	79	
1986 JAN	7445		492	1315	1841	1056	578	7	755	195	527	236	404	39	
1986 OCT	8270		807	1109	1398	1150	514	5	866	290	1163	48	743	177	
NOV	7245		958	1432	1381	822	270	7	533	173	954	63	582	70	
DEC	8028		1128	686	1213	974	820	26	724	154	867	230	1121	85	
1987 JAN	:		397	1354	:	:	:	2	:	:	1414	:	255	90	
EXTRA COMMUNITY EXPORTS (EUR12)															EXPORT. EXTRA COMMUNAUTAIRES (EUR12)
1985	2838		1158	416	-	373	209	-	402	-	55	225	-	-	
1986	2119		737	185	-	685	126	-	307	-	53	26	-	-	
1986/85 %	-25,3		-36,4	-55,5	-	83,6	-39,7	-	-23,6	-	-3,6	-88,4	-	-	
1985 OCT	257		81	24	-	23	18	-	88	-	7	16	-	-	
NOV	366		147	35	-	68	20	-	51	-	8	37	-	-	
DEC	342		137	47	-	65	22	-	49	-	1	21	-	-	
1986 JAN	250		67	8	-	97	14	-	42	-	7	15	-	-	
1986 OCT	168		56	7	-	56	15	-	30	-	4	-	-	-	
NOV	118		14	6	-	54	11	-	29	-	4	-	-	-	
DEC	251		111	52	-	52	15	-	16	-	7	-	-	-	
1987 JAN	:		140	:	-	:	5	-	45	-	:	:	-	-	
IMPORTS FROM THE USA															IMPORTATIONS EN PROVENANCE DES USA
1985	33966	29811	1082	3986	8900	5446	3623	-	3127	240	2271	1136	3255	900	
1986	33954	30516	700	4815	9270	5270	3721	-	3571	198	2034	937	2167	1271	
1986/85 %	0,0	2,4	-35,3	20,8	4,2	-3,2	2,7	-	14,2	-17,5	-10,4	-17,5	-33,4	41,2	
1985 OCT	2832	2449	61	235	589	676	221	-	210	47	315	95	346	37	
NOV	3231	2993	22	303	665	508	703	-	337	3	218	234	238	-	
DEC	2801	2045	115	295	663	345	164	-	74	26	241	122	723	33	
1986 JAN	2698	2643	24	581	773	497	231	-	279	-	131	127	55	-	
1986 OCT	3109	2672	80	230	700	559	410	-	470	-	211	12	276	161	
NOV	2379	2278	61	506	733	405	159	-	88	-	326	-	67	34	
DEC	2011	1696	67	113	385	374	332	-	329	-	6	90	246	69	
1987 JAN	:	:	33	307	:	:	:	-	:	-	107	:	13	70	
IMPORTS FROM AUSTRALIA															IMPORTATIONS EN PROVENANCE D'AUSTRALIE
1985	19400	17963	723	2799	2588	2957	221	52	5551	-	2484	588	1403	34	
1986	20878	19169	871	4795	2396	3906	150	24	3888	-	2569	570	1709	-	
1986/85 %	7,6	6,7	20,5	71,3	-7,4	32,1	-32,1	-53,8	-30,0	-	3,4	-3,1	21,8	-	
1985 OCT	1482	1316	24	133	163	89	88	-	526	-	293	-	166	-	
NOV	2319	2128	34	32	315	418	2	11	640	-	573	103	191	-	
DEC	1937	1690	40	309	300	329	17	-	443	-	196	56	247	-	
1986 JAN	1519	1452	2	113	253	424	5	-	384	-	162	109	67	-	
1986 OCT	2026	1907	261	653	254	266	2	-	140	-	331	-	119	-	
NOV	1625	1563	16	416	245	208	4	-	389	-	285	-	62	-	
DEC	1921	1654	146	383	246	324	11	24	199	-	321	-	267	-	
1987 JAN	:	:	71	542	:	:	:	-	:	-	854	:	117	-	
IMPORTS FROM SOUTH AFRICA															IMPORTATIONS EN PROVENANCE D'AFRIQUE DU SUD
1985	25869	23496	3228	6304	6376	892	2197	73	729	20	3496	181	2269	104	
1986	22246	18152	4002	1546	5580	1536	2132	117	313	9	2662	255	3979	115	
1986/85 %	-14,0	-22,7	24,0	-75,5	-12,5	72,2	-31,0	60,3	-57,1	-55,0	-23,9	40,9	75,4	10,6	
1985 OCT	1899	1733	292	549	379	68	136	-	48	6	255	-	154	12	
NOV	2095	1995	222	549	620	32	219	-	89	-	264	-	100	-	
DEC	2848	2288	509	378	600	144	206	1	56	-	394	-	515	45	
1986 JAN	1767	1537	208	452	552	53	204	6	62	-	-	-	230	-	
1986 OCT	1357	1092	209	27	358	257	72	5	13	-	115	36	265	-	
NOV	1941	1559	636	175	334	148	63	5	3	-	132	63	366	16	
DEC	2165	1566	505	15	492	168	380	2	4	-	-	-	583	16	
1987 JAN	:	:	149	156	:	:	:	1	:	-	-	:	125	20	
IMPORTS FROM POLAND															IMPORTATIONS EN PROVENANCE DE POLOGNE
1985	13577	12393	2815	1068	2400	1272	610	-	1383	769	2056	20	1016	168	
1986	8269	7886	2629	241	1141	537	381	-	1236	174	1547	0	291	92	
1986/85 %	-39,1	-36,4	-6,6	-77,4	-52,5	-57,8	-37,5	-	-10,6	-77,4	-24,8	-	-71,4	-45,2	
1985 OCT	1297	1179	317	70	301	77	60	-	203	50	101	-	76	42	
NOV	1154	1050	254	97	307	44	63	-	52	65	168	-	65	39	
DEC	1173	1049	155	93	307	80	35	-	116	80	183	-	124	-	
1986 JAN	825	786	191	21	263	55	105	-	11	-	140	-	-	39	
1986 OCT	711	646	171	1	67	51	-	-	148	-	208	-	48	17	
NOV	568	500	188	13	69	49	26	-	14	-	141	-	48	20	
DEC	814	789	309	16	71	43	62	-	133	-	155	0	25	-	
1987 JAN	:	:	108	79	:	:	:	-	:	-	125	:	-	-	

	EUR	EUR	B. R.	FRANCE	ITALIA	NEDER-	BELGI-	LUXEM-	UNITED	IRELAND	DANMARK	ELLAS	ESPANA	PORTU-	
	1 2	1 0	LAND			LAND	QUE	BOURG	KINGDOM					GAL	
HARD COAL DELIVERIES 1000 T															HOUILLE LIVRAISONS 1000 T
TOTAL INLAND DELIVERIES	LIVRAISONS INTERIEURES TOTALES														
1985	329861	304101	89819	35121	21737	10474	15618	196	115372	1585	12736	1443	24176	1584	
1986	328618	303125	90016	32113	21259	10604	12936	179	119538	2248	12478	1754	23335	2158	
1986/85 %	-0,4	-0,3	0,2	-8,6	-2,2	1,2	-17,2	-8,7	+3,6	41,8	-2,0	21,6	-3,5	36,2	
1985 OCT	29534	27126	8032	2816	1524	855	1120	9	11257	147	1224	142	2273	135	
NOV	29905	27726	7956	2974	1534	1029	1580	18	11146	187	1179	123	2046	133	
DEC	29811	27613	8656	2856	1534	693	1089	10	11037	182	1424	132	2063	135	
1986 JAN	27378	25059	8103	3142	1893	909	1204	9	8959	202	497	141	2179	140	
1986 OCT	28727	26429	8153	2814	1560	928	1093	6	10222	233	1286	134	1994	304	
NOV	26989	25108	8348	2643	1537	705	852	7	9498	277	1115	126	1766	115	
DEC	28358	26066	7984	2713	1421	870	1366	25	10227	283	1047	130	2203	89	
1987 JAN	:	:	6811	:	:	:	:	2	:	:	:	:	1789	176	
DELIVERIES TO POWER STATIONS	LIVRAISONS AUX CENTRALES ELECTRIQUES														
1985	191325	174971	46298	14247	9171	4853	5370	-	83519	58	11455	-	15408	946	
1986	194267	178080	47218	13289	9266	5636	4145	-	86538	630	11358	-	14881	1306	
1986/85 %	1,5	1,8	2,0	-6,7	1,0	16,1	-22,8	-	3,6	986,2	-0,8	-	-3,4	38,1	
1985 OCT	17656	16066	4207	1102	589	401	326	-	8340	5	1096	-	1510	80	
NOV	17409	16026	4073	1133	600	531	579	-	8045	5	1060	-	1303	80	
DEC	18251	16850	4812	1070	600	360	371	-	8351	6	1280	-	1321	80	
1986 JAN	15453	13939	4300	1274	783	404	345	-	6422	16	395	-	1434	80	
1986 OCT	17556	16109	4518	1230	608	505	425	-	7569	53	1201	-	1331	116	
NOV	16542	15345	4713	1081	650	258	270	-	7234	91	1048	-	1142	55	
DEC	17536	16014	4439	1133	747	558	535	-	7578	72	952	-	1435	87	
1987 JAN	:	:	3683	:	:	:	:	-	4533	:	:	-	1126	15	
DELIVERIES TO COKING PLANTS	LIVRAISONS AUX COKERIES														
1985	81447	75999	29631	11587	9983	4112	7657	-	13029	-	-	-	5078	370	
1986	78133	73300	29647	10516	10014	3913	6635	-	12575	-	-	-	4490	343	
1986/85 %	-4,1	-3,6	0,1	-9,2	0,3	-4,8	-13,3	-	-3,5	-	-	-	-11,6	-7,3	
1985 OCT	6808	6354	2630	846	751	363	609	-	1155	-	-	-	422	32	
NOV	7101	6668	2556	888	750	388	746	-	1340	-	-	-	402	31	
DEC	6425	5989	2586	975	750	275	482	-	921	-	-	-	402	34	
1986 JAN	6916	6445	2636	1045	896	348	600	-	920	-	-	-	433	38	
1986 OCT	6261	5837	2545	704	888	287	504	-	909	-	-	-	355	69	
NOV	5860	5500	2436	750	778	374	440	-	722	-	-	-	340	20	
DEC	5940	5498	2240	750	629	260	595	-	1024	-	-	-	442	-	
1987 JAN	:	:	2182	:	:	:	:	-	:	-	-	-	379	70	
DELIVERIES TO ALL INDUSTRIES	LIVRAISONS ENSEMBLE DE L'INDUSTRIE														
1985	33674	30355	9808	5490	2413	1466	1189	196	7431	333	593	1436	3056	263	
1986	33204	30100	9765	4604	1811	1018	1018	179	9074	431	448	1752	2595	509	
1986/85 %	-1,4	-0,8	-0,4	-16,1	-24,9	-30,6	-14,4	-8,7	22,1	29,4	-24,5	22,0	-15,1	93,5	
1985 OCT	2962	2679	847	525	170	87	44	9	755	44	56	142	260	23	
NOV	3123	2841	938	519	170	107	110	18	755	46	56	122	260	22	
DEC	2880	2599	868	389	170	54	108	10	757	49	63	131	260	21	
1986 JAN	2666	2419	819	355	200	153	88	9	564	45	45	141	225	22	
1986 OCT	2942	2600	833	560	50	132	43	6	746	62	34	134	223	119	
NOV	2756	2515	900	500	95	69	47	7	685	59	27	126	201	40	
DEC	2772	2536	990	400	31	48	136	25	705	37	34	130	234	2	
1987 JAN	:	:	567	:	:	:	:	2	443	:	39	:	192	91	
DELIVERIES TO HOUSEHOLDS AND MINERS	LIVRAISONS MENAGES ET PERSONNFL														
1985	18064	17435	1323	2324	170	43	1368	3	10315	1194	688	7	624	5	
1986	18498	17137	1215	2391	168	37	1343	-	10122	1187	672	2	1361	-	
1986/85 %	2,4	-1,7	-8,2	2,9	-1,2	-14,0	-1,8	-	-1,9	-0,6	-2,3	-71,4	118,1	-	
1985 OCT	1629	1551	107	222	14	4	141	-	893	98	72	-	78	-	
NOV	1772	1694	134	305	14	3	145	-	893	136	63	1	78	-	
DEC	1842	1765	211	302	14	4	128	2	895	127	81	1	77	-	
1986 JAN	1891	1807	162	319	14	4	167	-	943	141	57	-	84	-	
1986 OCT	1549	1465	88	199	14	4	113	-	878	118	51	-	84	-	
NOV	1419	1336	88	202	14	4	95	-	766	127	40	-	83	-	
DEC	1707	1615	123	310	14	4	99	-	830	174	61	-	92	-	
1987 JAN	:	:	156	:	:	:	:	:	628	:	:	:	91	-	

2

Hydrocarbons
Hydrocarbures

EXPLANATORY NOTES

NOTES EXPLICATIVES

I. CRUDE OIL AND FEEDSTOCKS

I. PETROLE BRUT ET FEEDSTOCKS

All data is expressed in 1 000 metric tonnes.

Toutes les données sont exprimées en 1 000 tonnes métriques.

Production : — Production of crude oil includes condensates 'associated' with crude oil deposits, natural gasolines, and other condensates obtained on production, purification and stabilization of natural gas only when these materials undergo transformation in refineries.

Production : — La production de pétrole brut comprend les condensats "associés" dans les gisements de pétrole brut, les essences naturelles et d'autres condensats obtenus lors de la production, de l'épuration et de la stabilisation du gaz naturel, seulement dans les cas où ces produits subissent une transformation dans les raffineries.

Imports : — As for all trade aggregates relative to the energy balance sheets, the definition of imports is based on a general trade concept. Hence imports of crude oil include all quantities of crude and feedstocks (i.e. semi refined petroleum products for further distillation, therefore for F.R. Germany imported finished petroleum products which are later retreated in refineries are excluded) imported into the national territory and therefore includes those quantities: (i) destined for treatment on behalf of other countries; (ii) only imported on a temporary basis; (iii) imported and deposited in uncleared bonded warehouses; (iv) imported and placed in special warehouses on behalf of foreign countries; (v) imported from regions and/or from territories overseas under national sovereignty. However, those quantities passing through the national territory in transit, mainly via oil-pipelines, are excluded. The data is generally based on direct declarations submitted by importers and may differ from data supplied by the customs services and published in the foreign trade statistics. The breakdown of imports by country is given by the country of origin of the product.

Importations : — Comme pour tous les agrégats du commerce extérieur relatifs au bilan d'énergie, la définition des importations repose sur le concept de commerce général. Ainsi, les importations de pétrole brut et de feedstocks (produits pétroliers semi-raffinés destinés à une distillation ultérieure dont sont exclues les importations de produits pétroliers destinés à un retraitement en R.F. d'Allemagne), englobent toutes les quantités importées dans le territoire national, y compris les quantités : (i) destinées au traitement à façon pour compte étranger, (ii) importées à titre temporaire, (iii) importées et mises en entrepôts hors douane, (iv) importées et mises en entrepôts spéciaux pour compte étranger, (v) importées en provenance de régions ou de territoires d'outre-mer sous la souveraineté nationale. Ne sont cependant pas comprises les quantités qui traversent le territoire national en transit, notamment par oléoducs. Les données sont, en général, basées sur les déclarations des importateurs et peuvent de ce fait différer des données douanières, publiées dans les statistiques du commerce extérieur. La ventilation des importations par pays suit la notion d'origine des produits.

Transformation input : — This aggregate covers the total quantities of crude oil, feedstocks and petroleum products treated or retreated in refineries including those quantities destined for treatment on behalf of other countries. The data is net of backflows of petroleum products from petrochemical installations for re-distillation and also net of petroleum products recycled within refineries.

Entrées en transformations : — Cet agrégat englobe toutes les quantités de pétrole brut, de feedstocks et de produits pétroliers à retraiter entrées en traitement dans les raffineries (y compris le traitement à façon pour le compte étranger). Les chiffres sont nets des restitutions de produits pétroliers en provenance de l'industrie pétrochimique, ainsi que des produits pétroliers recyclés à l'intérieur des raffineries.

Exports : — Exports of crude oil and feedstocks similarly follow a general trade definition and cover all quantities exported from the national territory and therefore include those quantities : (i) destined to undergo treatment or transformation abroad, (ii) re-exported after treatment or transformation, (iii) exported on a temporary basis, (iv) exported to regions or territories overseas under national sovereignty, (v) supplied to national or foreign troops stationed abroad (in so far as secrecy permits). Quantities passing through the national territory in transit or which serve to supply bunkers of sea going ships, are not included.

Exportations : — Les exportations de pétrole brut et de feedstocks suivent la notion de commerce général et couvrent donc toutes les quantités exportées à partir du territoire national. Elles comprennent entre autres les quantités : (i) destinées à subir un traitement ou une transformation à l'étranger, (ii) réexportées après traitement ou transformation; (iii) exportées à titre temporaire; (iv) exportées à destination de régions ou de territoires d'outre-mer sous la souveraineté nationale; (v) fournies aux troupes nationales ou étrangères stationnées à l'étranger (dans la mesure où des dispositions concernant le secret ne s'y opposent pas). Ne sont cependant pas comprises les quantités qui traversent le territoire national en transit ou qui sont destinées au soutage des navires de haute mer.

II. PETROLEUM PRODUCTS

All data is expressed in 1 000 metric tonnes.

- Net production :** — This aggregate covers the refinery production of all petroleum products (including products for non-energy use), net of refinery own consumption and losses. The data is also net of recycled products within refineries and backflows from the petrochemical industry. For the definitions of petroleum products see 'Energy statistics' supplement — Bulletin 3/1976.
- Imports and Exports :** — These are defined in the same way as for the imports and exports of 'crude oil and feedstocks' listed above. For R.F. Germany imports of petroleum products include quantities intended for retreatment in refineries.
- Bunkers :** — This represents the deliveries to bunkers for sea-going vessels of all flags, including those quantities deposited in uncleared bonded warehouses and in special warehouses. However, deliveries for the needs of international air traffic are excluded (these are included in inland deliveries).
- Inland deliveries :** — These are the total quantities of petroleum products delivered in the national territory for both energy and non-energy use. Included, therefore, are deliveries of all products for transformation (e.g. to electrical power stations) and for final 'consumption' (deliveries to households, industry or for transport). The energy producer's own consumption is not included. Deliveries to the petrochemical industry are accounted for on a net basis (i. e. net of backflows from the petrochemical industry). For France, deliveries for military consumption are not included.

III. NATURAL GAS

All data is expressed in Terajoules (TJ) on the basis of gross calorific value (GCV). The United Kingdom monthly data refers to periods of 4 or 5 weeks (4 weeks for the first two months of each quarter, 5 for the last month).

- Production :** — Covers only purified natural gas after operations for removal of inert matter contained in the gas. The amounts indicated are those after deduction of quantities used for blow-offs, flaring, production tests and the amounts reinjected into the strata. The producer's own consumption is included. The production of substitute natural gas is not included.
- Imports/Exports :** — Quantities passing through the national territory in transit are excluded (mainly through gas pipelines).
- Gross Inland Consumption :** — This series is calculated as follows : Production of natural gas + imports from the Netherlands + other imports from the Community (not shown) + imports from third party countries — exports to the Community and exports to third party countries (not shown) \pm stock change (not shown).

II. PRODUITS PETROLIERS

Toutes les données sont exprimées en 1 000 tonnes métriques.

- Production nette :** — Cet agrégat représente la production en raffineries de tous les produits pétroliers (y compris les produits à usage non énergétique), à l'exclusion de la consommation propre des raffineries et des pertes de raffinage. Les chiffres sont nets des produits recyclés à l'intérieur des raffineries, ainsi que des produits restitués de l'industrie pétrochimique. Pour la définition des produits pétroliers, voir le document ad hoc paru en supplément au bulletin 3/1976 "Statistiques de l'énergie".
- Importations et Exportations :** — Définies par analogie aux importations/exportations de pétrole brut et de feedstocks ci-dessus. Les importations totales de produits pétroliers en R.F. d'Allemagne comprennent les quantités à retraiter en raffinerie.
- Soutes :** — Concerne l'approvisionnement des navires de haute mer, quel que soit leur pavillon, y compris les quantités prélevées dans les entrepôts hors douane et dans les entrepôts spéciaux. Sont exclus les fournitures pour les besoins du trafic aérien international.
- Livraisons intérieures :** — Cet agrégat correspond au total des quantités livrées dans le pays pour l'ensemble des usages énergétiques et non-énergétiques. Cette rubrique englobe les livraisons pour transformations (aux centrales électriques) et pour consommation "finale" (livraisons aux foyers domestiques, aux industries ou pour le transport). La consommation propre des producteurs d'énergie n'est pas comprise. Les livraisons à l'industrie pétrochimique sont comptabilisées sur une base nette (c.à.d. nette des produits restitués par l'industrie pétrochimique). Pour la France, les chiffres ne comprennent pas la consommation militaire.

III. GAZ NATUREL

Les données sont exprimées en Terajoules (TJ) — sur la base du pouvoir calorifique supérieur (PCS). Les données mensuelles du Royaume-Uni concernent des périodes de 4 ou 5 semaines (4 semaines pour les deux premiers mois de chaque trimestre et 5 pour le dernier mois).

- Production :** — Ne concerne que le gaz naturel épuré après élimination des matières inertes contenues dans le gaz. Les chiffres indiqués sont ceux relevés après déduction des quantités utilisées pour les lâchers les brûlés à la torche, les essais de production et des quantités réinjectées dans le gisement. La consommation propre des producteurs est incluse.
- Importations/Exportations :** — Les quantités qui traversent le territoire national en transit (par exemple par gazoduc) sont exclues.
- Consommation intérieure brute :** — Cet agrégat est calculé à partir de la formule suivante : production de gaz naturel + importations en provenance Pays-Bas + autres importations en provenance de la Communauté (non-publié) + importations en provenance des pays tiers — exportations de la Communauté et exportations vers pays tiers (non-publié) \pm variations des stocks (non-publié).

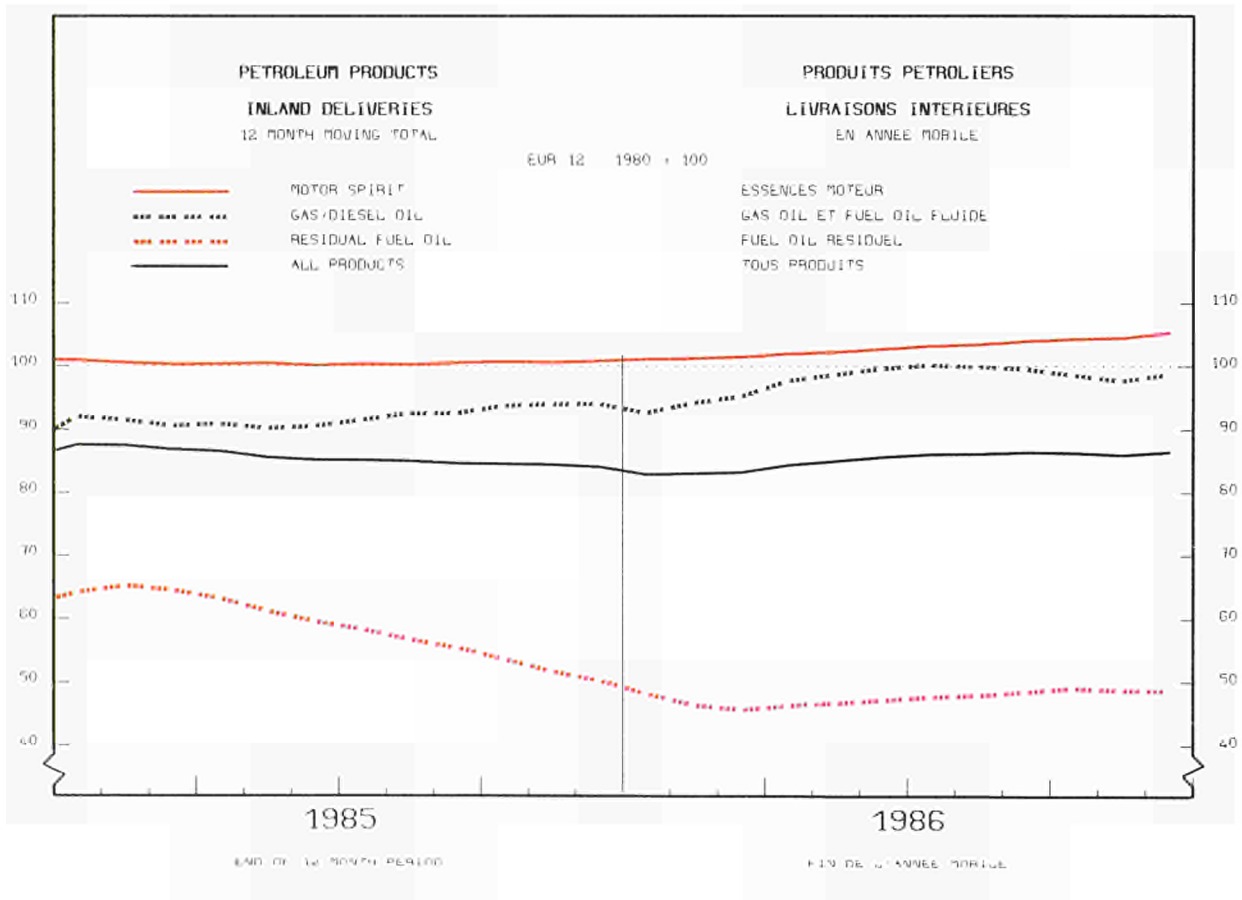
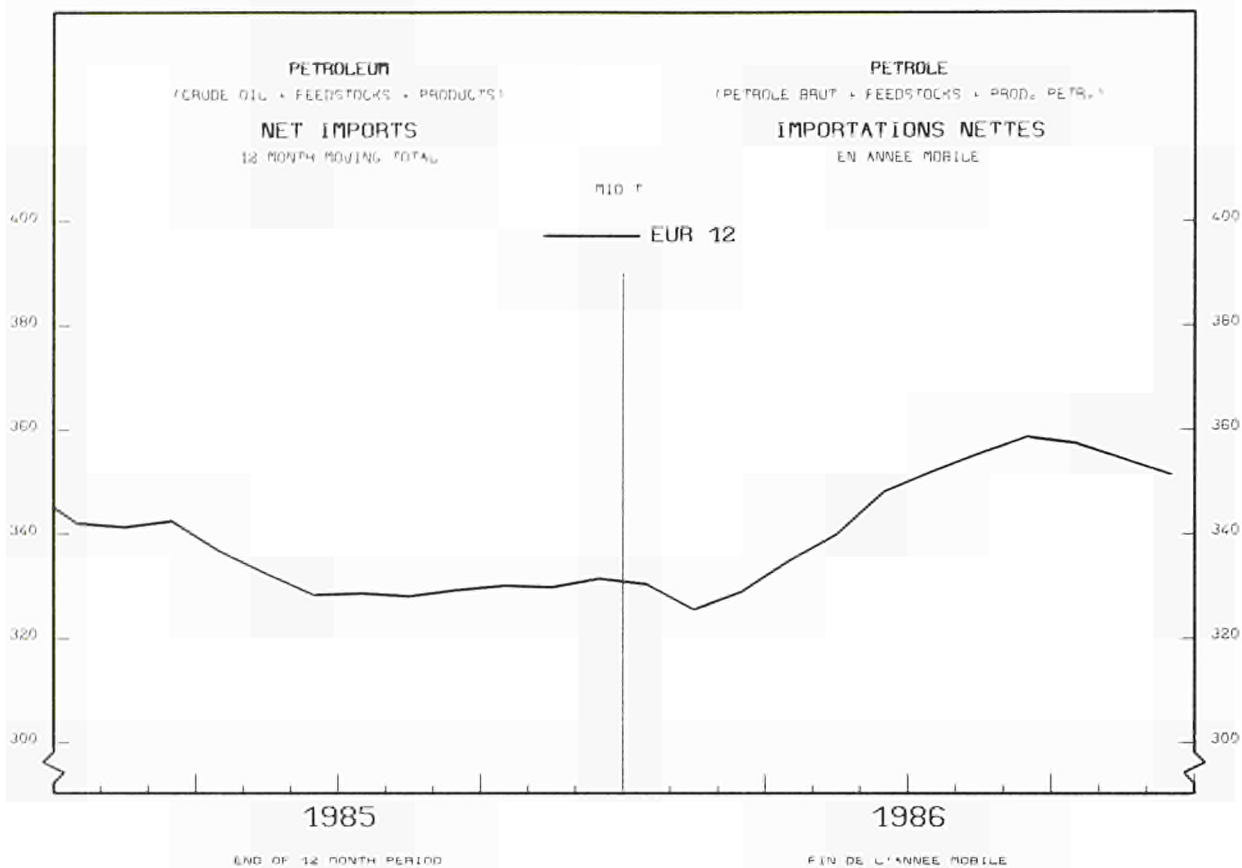

INLAND DELIVERIES EUR 12

LIVRAISONS INTERIEURES EUR 12

1000 T

— 1984

— 1985

— 1986

ALL PETROLEUM PRODUCTS

TOUS PRODUITS PETROLIERS

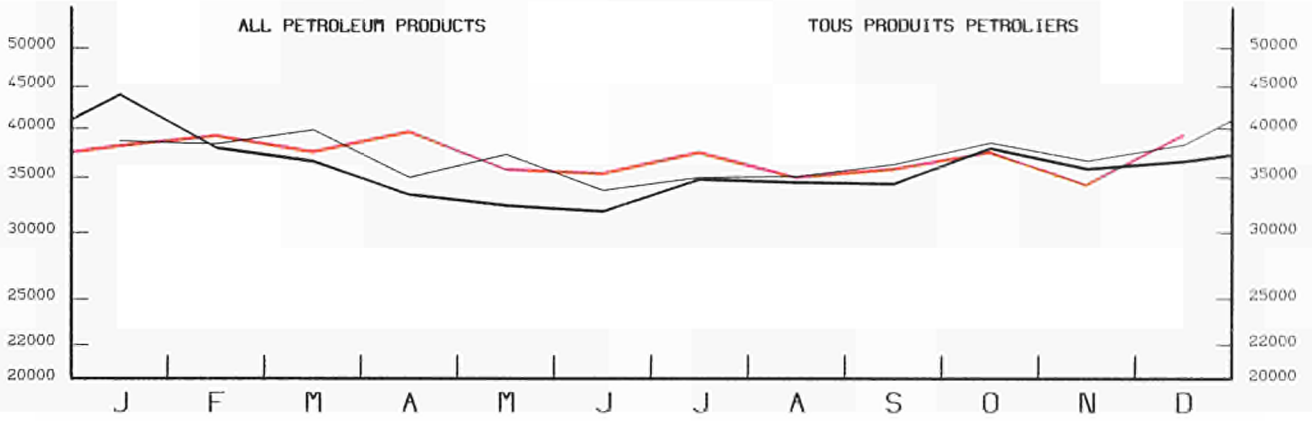

MOTOR SPIRIT

ESSENCES MOTEUR

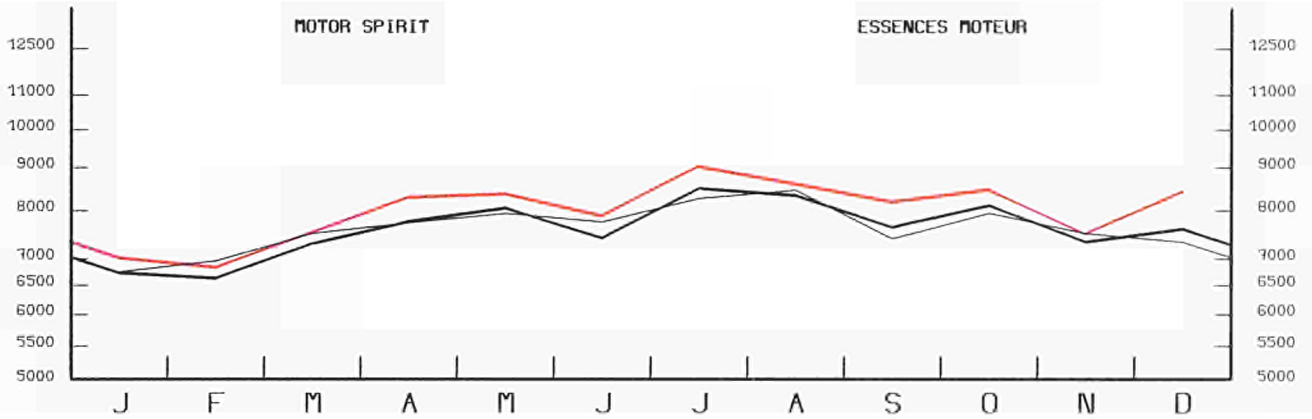

GAS/DIESEL OIL

GASOIL ET FUEL OIL FLUIDE

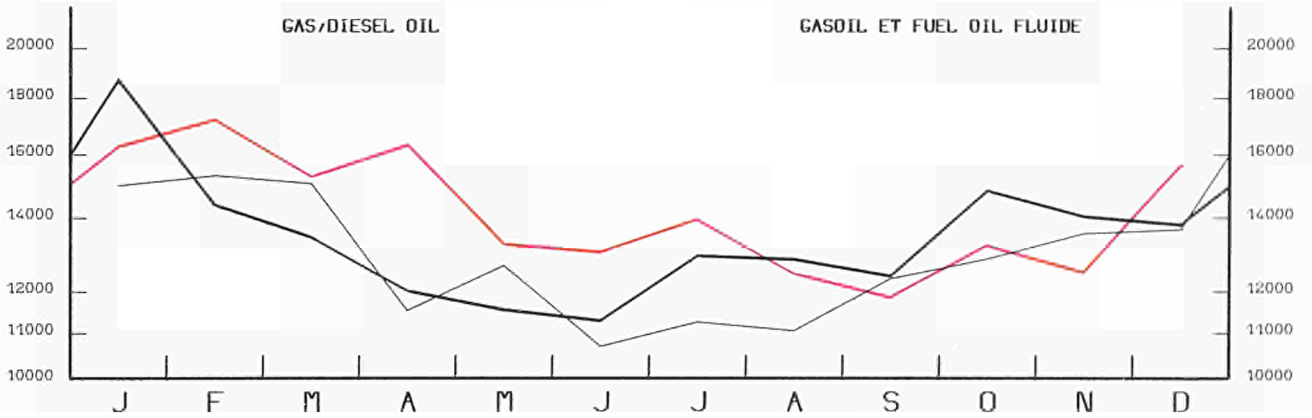

RESIDUAL FUEL OIL

FUEL OIL RESIDUEL

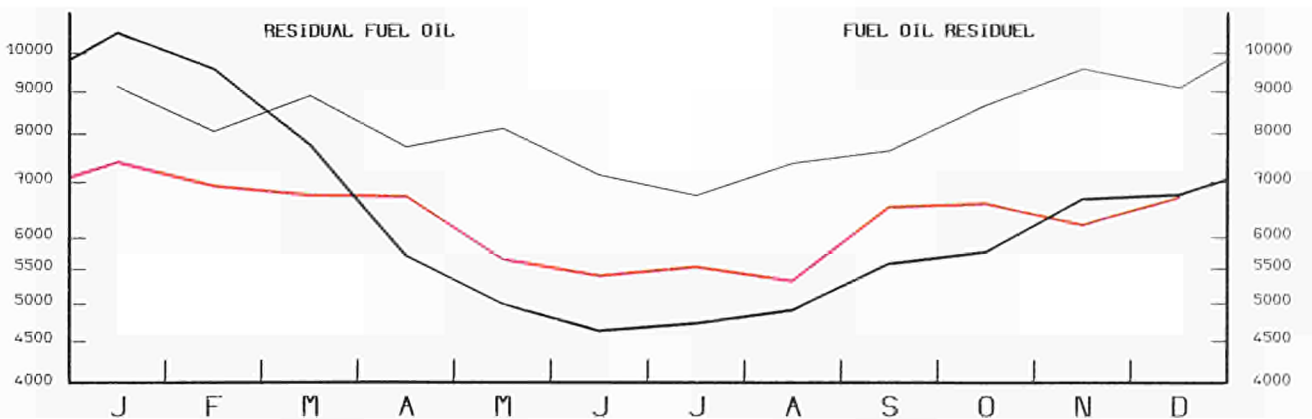

	E U R	E U R	B. R.				BELGI-		UNITED					
	1 2	1 0	DEUTSCH	FRANCE	ITALIA	NEDER-	QUE	LUXEM-	IRELAND	DANMARK	ELLAS	ESPAÑA	PORTU-	
			LAND			LAND	BELGIE	BOURG	KINGDOM				GAL	
CRUDE OIL AND FEEDSTOCKS														
1000 T														
PRODUCTION														
1985	144154	141938	4073	2646	2379	4067	-	-	124563	-	2892	1318	2216	
1986	143654	141797	4030	2950	2948	4991	-	-	122329	-	3622	1327	1857	
1986/85 %	-0.3	-0.1	-1.1	11.5	7.1	22.7	-	-	-1.8	-	25.2	0.7	-16.2	
1985 OCT	12888	12687	335	250	198	354	-	-	11211	-	261	78	201	
NOV	12321	12155	340	244	218	354	-	-	10637	-	252	110	166	
DEC	12035	11842	331	260	220	367	-	-	10275	-	266	123	193	
1986 JAN	13221	13042	380	260	225	481	-	-	11270	-	304	122	179	
1986 OCT	12123	11984	323	255	207	417	-	-	10412	-	283	87	139	
NOV	11417	11276	310	244	215	394	-	-	9720	-	287	106	141	
DEC	11262	11114	309	254	199	407	-	-	9512	-	318	115	148	
1987 JAN	:	:	:	237	222	:	-	-	10752	-	:	:	138	
TOTAL IMPORTS														
1000 T														
IMPORTATIONS TOTALES														
CRUDE OIL AND FEEDSTOCKS														
1000 T														
IMPORTATIONS TOTALES														
1985	376866	326018	64192	74891	73095	39977	20466	-	35737	1350	5048	11262	43798	7050
1986	414033	358886	66599	71238	82062	47078	26812	-	41119	1455	4966	17557	46884	8263
1986/85 %	9.9	10.1	3.7	-4.9	12.3	17.8	31.0	-	15.1	7.8	-1.6	55.9	7.0	17.2
1985 OCT	32877	28883	5516	6781	6790	3667	1940	-	2828	67	447	847	3443	551
NOV	33008	28249	4859	6416	6738	3480	2017	-	3236	153	517	833	3990	769
DEC	35063	29781	4884	7233	7238	3424	2142	-	2989	127	488	1256	4816	466
1986 JAN	32573	28936	5610	6131	6707	3942	1844	-	2867	69	380	1386	3051	586
1986 OCT	34199	29133	5265	4989	7302	4136	2065	-	3254	124	453	1545	4308	758
NOV	32918	28698	5142	5130	6451	3624	2296	-	4051	119	437	1448	3642	578
DEC	33963	29259	5354	5472	6076	3584	2531	-	4039	179	340	1684	4161	543
1987 JAN	:	:	:	:	7656	:	:	-	3385	63	:	:	:	:
CRUDE OIL														
1000 T														
PETROLE BRUT														
1985	345166	294885	64192	67038	63258	39977	16329	-	26851	1325	4653	11262	43344	6937
1986	381281	326846	66599	64955	71756	47078	23340	-	30597	1406	4304	16811	46273	8162
1986/85 %	10.5	10.8	3.7	-3.1	13.4	17.8	42.9	-	14.0	6.1	-7.5	49.3	6.8	17.7
1985 OCT	30248	26322	5516	6158	5947	3667	1480	-	2193	67	447	847	3376	550
NOV	30403	25727	4859	5962	5751	3480	1577	-	2608	144	513	833	3909	767
DEC	32370	27197	4884	6819	6319	3424	1641	-	2266	127	461	1256	4749	424
1986 JAN	30515	26926	5610	5837	5857	3942	1744	-	2212	63	346	1315	3014	575
1986 OCT	31293	26349	5265	4413	6606	4136	1522	-	2428	120	392	1467	4186	758
NOV	30144	25945	5142	4662	5553	3624	1903	-	3118	119	402	1422	3622	577
DEC	31237	26626	5354	4855	5252	3584	2250	-	3172	179	323	1657	4069	542
1987 JAN	:	:	:	:	6919	:	:	-	2653	63	:	:	:	:
FEEDSTOCKS														
1000 T														
PETROLE SEMI RAFFINE														
1985	31700	31133	-	7853	9837	-	4137	-	8886	25	395	-	454	113
1986	32752	32040	-	6283	10306	-	3472	-	10522	49	662	746	611	101
1986/85 %	3.3	2.9	-	-20.0	4.8	-	-16.1	-	18.4	96.0	67.6	-	34.6	-10.6
1985 OCT	2629	2561	-	623	843	-	460	-	635	-	-	-	67	1
NOV	2605	2522	-	454	987	-	440	-	628	9	4	-	81	2
DEC	2693	2584	-	414	919	-	501	-	723	-	27	-	67	42
1986 JAN	2058	2010	-	294	850	-	100	-	655	6	34	71	37	11
1986 OCT	2906	2784	-	576	696	-	543	-	826	4	61	78	122	-
NOV	2774	2753	-	468	898	-	393	-	933	-	35	26	20	1
DEC	2726	2633	-	617	824	-	281	-	867	-	17	27	92	1
1987 JAN	:	:	:	:	737	:	:	-	732	-	:	:	:	:
CRUDE OIL AND FEEDSTOCKS														
1000 T														
PETROLE BRUT ET SEMI RAFFINE														
INTRA COMMUNITY IMPORTS (EUR12)														
IMPORT. INTRA COMMUNAUTAIRES (EUR12)														
1985	64721		17479	16164	3713	10558	6314	-	4192	1350	2792	-	1775	384
1986	58718		18885	10338	1983	9265	6002	-	4850	1455	2428	105	3151	256
1986/85 %	-9.3		8.0	-36.0	-46.6	-12.2	-4.9	-	15.7	7.8	-13.0	-	77.5	-33.3
1985 OCT	5970		1326	1574	372	924	709	-	345	67	447	-	206	-
NOV	4949		1306	1388	90	467	652	-	392	153	301	-	200	-
DEC	4967		1123	1349	170	791	527	-	538	127	196	-	146	-
1986 JAN	5809		1673	1316	310	880	491	-	415	69	187	-	468	-
1986 OCT	4370		1689	762	450	438	288	-	337	124	139	3	140	-
NOV	4804		1559	1102	378	503	335	-	453	119	193	2	160	-
DEC	5528		1361	1609	55	391	765	-	401	179	145	90	532	-
1987 JAN	:		:	:	88	:	:	-	329	63	:	:	:	:
IMPORTS FROM UNITED KINGDOM														
1000 T														
IMPORTATIONS EN PROVENANCE DU ROYAUME-UNI														
1985	55940	54036	17219	14906	3445	10558	4349	-	1239	2340	-	1500	384	
1986	48521	45284	18580	8152	1720	9265	4511	-	1426	1546	84	2981	256	
1986/85 %	-13.3	-16.2	7.9	-45.3	-50.1	-12.2	3.7	-	15.1	-33.9	-	98.7	-33.3	
1985 OCT	5186	5037	1299	1574	334	924	486	-	67	353	-	149	-	
NOV	3992	3992	1288	1234	86	467	463	-	153	301	-	463	-	
DEC	4067	3921	1094	1256	170	791	287	-	127	196	-	146	-	
1986 JAN	5175	4707	1654	1262	307	880	348	-	69	187	-	468	-	
1986 OCT	3721	3581	1662	631	444	438	143	-	124	139	-	140	-	
NOV	3934	3794	1507	907	374	503	191	-	119	193	-	140	-	
DEC	4741	4293	1343	1382	54	391	719	-	175	145	84	448	-	
1987 JAN	:	:	:	:	70	:	:	-	59	:	:	:	:	

	EUR	EUR	B. R.	FRANCE	ITALIA	NEDER-	BELGI-	UNITED						
	1 2	1 0	LAND	DEUTSCH-	FRANCE	ITALIA	NEDER-	BELGI-	UNITED					
			LAND	LAND	LAND	LAND	LAND	LAND	KINGDOM					
CRUDE OIL AND FEEDSTOCKS														
IMPORTS														
1000 T														
EXTRA COMMUNITY IMPORTS (EUR12)														
1985	312557		46712	58970	69382	29409	14152	-	31545	-	2256	11262	42203	6646
1986	355654		47714	60937	80079	37813	20811	-	36267	-	2573	17722	43731	8007
1986/85 %	13,8		2,1	3,3	15,4	28,6	47,1	-	15,0	-	14,1	57,4	3,6	20,1
1985 OCT	26907		4190	5207	6418	2743	1231	-	2483	-	-	847	3237	551
NOV	28240		3553	5029	6648	3013	1365	-	2844	-	216	833	3970	769
DEC	30097		3761	5885	7068	2633	1615	-	2451	-	292	1256	4670	466
1986 JAN	26765		3937	4816	6397	3062	1353	-	2452	-	193	1386	2583	586
1986 OCT	29807		3576	4227	6852	3698	1777	-	2917	-	314	1542	4146	758
NOV	28115		3583	4029	6073	3121	1961	-	3598	-	244	1446	3482	578
DEC	28435		3993	3863	6021	3193	1766	-	3638	-	195	1594	3629	543
1987 JAN	:		:	:	7568	:	:	-	3056	-	:	:	:	:
IMPORTS FROM THE WESTERN HEMISPHERE														
1985	30753	18960	5511	3304	3542	3401	708	-	2425	-	69	-	11117	676
1986	26572	15143	5754	3592	1526	1390	390	-	2327	-	164	-	10916	513
1986/85 %	-13,6	-20,1	4,4	8,7	-56,9	-59,1	-44,9	-	-4,0	-	137,7	-	-1,8	-24,1
1985 OCT	2513	2162	648	378	440	339	19	-	338	-	-	-	351	-
NOV	2408	1321	330	126	473	162	52	-	178	-	-	-	956	131
DEC	2844	1157	287	282	312	213	50	-	13	-	-	-	1687	-
1986 JAN	2417	1538	657	233	331	171	21	-	125	-	-	-	879	-
1986 OCT	1809	910	463	314	79	-	-	-	54	-	-	-	899	-
NOV	3069	1816	469	525	31	288	75	-	428	-	-	-	1124	129
DEC	2215	1162	444	282	-	119	4	-	313	-	-	-	1053	-
1987 JAN	:	:	:	:	63	:	:	-	426	-	:	:	:	:
IMPORTS FROM AFRICA														
1985	124437	105987	26007	22879	32336	8018	4232	-	8051	-	371	4093	16540	1910
1986	121257	102635	22088	19966	31149	8677	5938	-	9576	-	-	5241	15756	2866
1986/85 %	-2,6	-3,2	-15,1	-12,7	-3,7	8,2	40,3	-	18,9	-	-100,0	28,0	-4,7	50,1
1985 OCT	10374	8517	2092	1915	2950	893	476	-	149	-	-	42	1690	167
NOV	11519	9458	1835	2359	3374	667	372	-	461	-	-	390	1860	201
DEC	10603	9238	1923	2287	3158	550	153	-	733	-	139	295	1095	270
1986 JAN	10598	9557	2037	2248	3574	644	407	-	252	-	-	395	971	70
1986 OCT	8379	6877	1481	914	2322	707	453	-	743	-	-	257	1134	368
NOV	8981	7451	1535	1388	2399	337	451	-	895	-	-	446	1331	199
DEC	8574	7375	1935	777	2246	839	557	-	814	-	-	207	1084	115
1987 JAN	:	:	:	:	2434	:	:	-	430	-	:	:	:	:
IMPORTS FROM THE NEAR AND MIDDLE EAST														
1985	101543	85575	7898	22893	24337	12976	4133	-	7304	-	1074	4960	12222	3746
1986	144679	124462	11431	26831	35853	21232	9283	-	9107	-	1097	9628	15884	4333
1986/85 %	42,5	45,4	44,7	17,2	47,3	63,6	124,6	-	24,7	-	2,1	94,1	30,0	15,7
1985 OCT	9456	7997	732	2285	2344	1327	190	-	373	-	-	746	1076	383
NOV	9719	8243	785	2010	1920	1594	364	-	1238	-	173	159	1041	435
DEC	12037	10564	592	2890	2953	1428	897	-	1002	-	126	676	1349	124
1986 JAN	10395	9157	561	1961	2167	1804	792	-	1021	-	101	750	733	505
1986 OCT	12212	10018	1281	1535	2963	2035	676	-	480	-	172	876	1804	390
NOV	9441	8165	848	1076	2359	1672	911	-	597	-	90	612	1027	249
DEC	12273	10506	781	1899	2923	1781	881	-	832	-	97	1312	1370	397
1987 JAN	:	:	:	:	3427	:	:	-	720	-	:	:	:	:
IMPORTS FROM EASTERN EUROPE														
1985	27712	26587	3888	4138	8459	2179	3561	-	1430	-	723	2209	899	226
1986	33822	33255	3787	6399	10098	1045	4665	-	3811	-	867	2583	374	193
1986/85 %	22,0	25,1	-2,6	54,6	19,4	-52,0	31,0	-	166,5	-	19,9	16,9	-58,4	-14,6
1985 OCT	1800	1752	324	304	552	77	396	-	40	-	-	59	48	-
NOV	2188	2188	333	329	726	166	289	-	18	-	43	284	-	-
DEC	2603	2147	351	358	621	47	346	-	112	-	27	285	426	30
1986 JAN	1343	1343	327	292	265	1	100	-	83	-	34	241	-	-
1986 OCT	4489	4292	245	847	1167	187	612	-	764	-	61	409	197	-
NOV	3547	3547	399	819	1183	14	479	-	191	-	74	388	-	-
DEC	2776	2628	548	473	805	104	297	-	228	-	98	75	118	30
1987 JAN	:	:	:	:	1381	:	:	-	204	-	:	:	:	:
IMPORTS FROM OTHER THIRD-PARTY COUNTRIES														
1985	27858	26325	3405	5521	708	2838	1499	-	12335	-	19	-	1425	108
1986	29157	28254	4658	4152	1416	5475	534	-	11446	-	573	-	801	102
1986/85 %	4,7	7,3	36,8	-24,8	100,0	92,9	-64,4	-	-7,2	-	2915,8	-	-43,8	-5,6
1985 OCT	2743	2670	392	325	132	109	131	-	1581	-	-	-	72	1
NOV	2408	2293	270	207	155	424	288	-	949	-	-	-	113	2
DEC	2026	1871	607	68	24	395	169	-	600	-	8	-	113	42
1986 JAN	2011	2000	355	81	60	442	32	-	972	-	58	-	-	11
1986 OCT	2920	2808	107	619	321	770	35	-	875	-	81	-	112	-
NOV	3078	3077	332	221	101	809	46	-	1488	-	80	-	-	1
DEC	2598	2593	286	432	47	351	27	-	1450	-	-	-	4	1
1987 JAN	:	:	:	:	263	:	:	-	1276	-	:	:	:	:
IMPORTS FROM MEXICO														
1985	18765	9268	465	2427	1630	3081	435	-	1230	-	-	-	8982	515
1986	16261	5618	-	2896	490	1106	-	-	1126	-	-	-	10130	513
1986/85 %	-13,3	-39,4	-	19,3	-69,9	-64,1	-	-	-8,5	-	-	-	12,8	-0,4
1985 OCT	1465	1206	115	246	328	306	-	-	211	-	-	-	259	-
NOV	1681	790	41	126	333	162	41	-	87	-	-	-	760	131
DEC	2060	588	-	250	109	183	46	-	-	-	-	-	1472	-
1986 JAN	1398	649	-	121	277	171	-	-	80	-	-	-	749	-
1986 OCT	1065	244	-	244	-	-	-	-	-	-	-	-	821	-
NOV	2248	995	-	495	-	177	-	-	323	-	-	-	1124	129
DEC	1553	596	-	245	-	119	-	-	232	-	-	-	957	-
1987 JAN	:	:	:	:	-	:	:	-	244	-	:	:	:	:

	EUR	EUR	B. R.	FRANCE	ITALIA	NEDER-	BELGI-	LUXEM-	UNITED	IRELAND	DANMARK	ELLAS	ESPAÑA	PORTU-
	1 2	1 0	DEUTSCH-	FRANCE	ITALIA	NEDER-	BELGI-	LUXEM-	UNITED	IRELAND	DANMARK	ELLAS	ESPAÑA	PORTU-
			LAND	FRANCE	ITALIA	LAND	QUE	BOURG-	KINGDOM					GAL
CRUDE OIL AND FEEDSTOCKS	PETROLE BRUT ET SEMI RAFFINE													
IMPORTS	IMPORTATIONS													
1000 T	1000 T													
IMPORTS FROM VENEZUELA	IMPORTATIONS EN PROVENANCE DU VENEZUELA													
1985	10517	8882	5046	895	1743	283	238	-	628	-	49	-	1479	156
1986	9235	8712	5754	678	808	284	308	-	880	-	-	-	523	-
1986/85 %	-12.2	-1.9	14.0	-24.2	-53.6	0.4	29.4	-	40.1	-	-	-	-64.6	-
1985 OCT	951	888	533	132	112	33	19	-	59	-	-	-	63	-
NOV	590	507	289	-	140	-	11	-	67	-	-	-	83	-
DEC	703	556	287	32	203	30	4	-	-	-	-	-	147	-
1986 JAN	920	860	657	112	53	-	-	-	38	-	-	-	60	-
1986 OCT	653	653	463	70	79	-	-	-	41	-	-	-	-	-
NOV	785	785	469	30	31	111	75	-	69	-	-	-	-	-
DEC	615	547	444	30	-	-	4	-	69	-	-	-	68	-
1987 JAN	:	:	:	:	63	:	:	-	166	-	:	:	:	:
IMPORTS FROM ALGERIA	IMPORTATIONS EN PROVENANCE D'ALGERIE													
1985	19106	16141	4247	4382	3062	2550	235	-	1017	-	40	608	2353	612
1986	19655	17209	4841	2791	4178	2859	86	-	1137	-	-	1317	1855	591
1986/85 %	2.9	6.6	14.0	-36.3	36.4	12.1	-63.4	-	11.8	-	-	116.6	-21.2	-3.4
1985 OCT	1579	1372	465	408	258	216	-	-	25	-	-	-	138	69
NOV	1102	1002	386	118	75	188	25	-	143	-	-	67	100	-
DEC	1401	1217	237	384	262	258	-	-	76	-	-	-	114	70
1986 JAN	1335	1116	271	338	350	79	-	-	-	-	-	78	149	70
1986 OCT	1258	1112	391	116	120	296	15	-	174	-	-	-	76	70
NOV	1307	1061	428	114	253	131	8	-	127	-	-	-	124	122
DEC	1468	1415	490	150	137	468	5	-	165	-	-	-	53	-
1987 JAN	:	:	:	:	226	:	:	-	105	-	:	:	:	:
IMPORTS FROM LIBYA	IMPORTATIONS EN PROVENANCE DE LIBYE													
1985	37524	33080	9460	3153	13849	1783	77	-	1977	-	2	2779	4315	129
1986	36864	29818	6717	2426	14257	870	1728	-	1860	-	-	1960	6823	223
1986/85 %	-1.8	-9.9	-29.0	-23.1	2.9	-51.2	2144.2	-	-5.9	-	-	-29.5	58.1	72.9
1985 OCT	3158	2695	550	255	1714	102	-	-	32	-	-	42	463	-
NOV	3273	2710	702	295	1045	213	-	-	132	-	-	323	563	-
DEC	3922	3136	846	350	1484	136	-	-	96	-	-	224	386	-
1986 JAN	3020	2623	723	-	1574	25	-	-	59	-	-	242	397	-
1986 OCT	2727	2009	323	99	1098	73	179	-	99	-	-	138	660	58
NOV	2876	2193	575	77	1127	2	181	-	107	-	-	124	683	-
DEC	2410	1892	645	96	732	2	181	-	110	-	-	126	518	-
1987 JAN	:	:	:	:	1060	:	:	-	139	-	:	:	:	:
IMPORTS FROM EGYPT	IMPORTATIONS EN PROVENANCE D'EGYPTE													
1985	12161	11613	1889	1584	6803	220	490	-	87	-	2	538	548	-
1986	12988	11993	545	1682	6018	-	-	-	2893	-	-	855	232	763
1986/85 %	6.8	3.3	-71.1	6.2	-11.5	-	-	-	3225.3	-	-	58.9	-57.7	-
1985 OCT	782	782	130	69	453	-	130	-	-	-	-	-	-	-
NOV	1217	1152	-	75	1075	-	2	-	-	-	-	-	65	-
DEC	1177	1029	80	72	805	-	1	-	-	-	-	71	148	-
1986 JAN	1058	1058	14	80	889	-	-	-	-	-	-	75	-	-
1986 OCT	1171	1046	77	-	584	-	-	-	385	-	-	-	-	125
NOV	1613	1613	29	313	531	-	-	-	536	-	-	204	-	-
DEC	1200	1200	90	24	652	-	-	-	434	-	-	-	-	-
1987 JAN	:	:	:	:	595	:	:	-	96	-	:	:	:	:
IMPORTS FROM NIGERIA	IMPORTATIONS EN PROVENANCE DU NIGERIA													
1985	38859	34120	9825	8083	7096	2875	2833	-	3075	-	333	-	3800	939
1986	33993	30694	9715	6415	5478	3407	2817	-	2862	-	-	-	2578	721
1986/85 %	-12.3	-10.0	-1.1	-20.6	-22.8	18.5	-0.6	-	-6.9	-	-100.0	-	-32.2	-23.2
1985 OCT	3809	3125	947	725	525	520	339	-	69	-	-	-	684	-
NOV	4222	3450	747	871	1042	266	338	-	186	-	-	-	571	201
DEC	3056	2791	687	654	607	156	152	-	396	-	139	-	65	200
1986 JAN	3629	3437	1029	697	697	540	407	-	67	-	-	-	192	-
1986 OCT	1868	1679	690	408	237	147	112	-	85	-	-	-	189	-
NOV	1871	1535	503	270	382	85	170	-	125	-	-	-	259	77
DEC	2528	2159	668	507	406	228	295	-	55	-	-	-	369	-
1987 JAN	:	:	:	:	388	:	:	-	90	-	:	:	:	:
IMPORTS FROM GABON	IMPORTATIONS EN PROVENANCE DU GABON													
1985	3587	2663	166	2122	68	54	7	-	119	-	-	127	924	-
1986	4899	4105	43	3256	496	90	-	-	220	-	-	-	794	-
1986/85 %	36.6	54.1	-74.1	53.4	629.4	66.7	-	-	84.9	-	-	-	-14.1	-
1985 OCT	253	253	-	199	-	54	-	-	-	-	-	-	-	-
NOV	468	325	-	318	-	7	-	-	-	-	-	-	143	-
DEC	423	423	73	285	-	-	-	-	65	-	-	-	-	-
1986 JAN	381	381	-	381	-	-	-	-	-	-	-	-	-	-
1986 OCT	399	305	-	215	-	90	-	-	-	-	-	-	94	-
NOV	225	225	-	225	-	-	-	-	-	-	-	-	-	-
DEC	236	92	42	-	-	-	-	-	50	-	-	-	144	-
1987 JAN	:	:	:	:	-	:	:	-	-	-	:	:	:	:
IMPORTS FROM IRAQ	IMPORTATIONS EN PROVENANCE D'IRAK													
1985	24845	18252	329	6471	6243	1290	731	-	1964	-	-	1224	5692	901
1986	26643	19770	733	4877	5350	3070	1127	-	3486	-	-	1127	5684	1189
1986/85 %	7.2	8.3	122.8	-24.6	-14.3	138.0	54.2	-	77.5	-	-	-7.9	-0.1	32.0
1985 OCT	2614	1848	-	572	832	129	-	-	87	-	-	228	502	264
NOV	2658	1877	-	479	469	412	-	-	358	-	-	159	653	128
DEC	1938	1641	-	523	721	129	53	-	144	-	-	71	297	-
1986 JAN	2182	1394	-	464	448	129	-	-	310	-	-	43	526	262
1986 OCT	2202	1360	103	99	330	375	134	-	199	-	-	120	712	130
NOV	1884	1512	26	219	362	240	286	-	188	-	-	191	372	-
DEC	1965	1507	113	165	339	222	128	-	443	-	-	97	458	-
1987 JAN	:	:	:	:	347	:	:	-	193	-	:	:	:	:

	E U R	E U R	B. R.	FRANCE	ITALIA	NEDER-	BELGI-	UNITED	IRELAND	DANMARK	ELLAS	ESPAÑA	PORTU-
	1 2	1 0	DEUTSCH- LAND			LAND	QUE BELGIE	LUXEM- BOURG	KINGDOM				GAL
CRUDE OIL AND FEEDSTOCKS IMPORTS 1000 T													
IMPORTS FROM IRAN													
1985	25642	20838	2665	4077	7292	4438	1414	-	623	-	329	4246	558
1986	22305	18135	2037	3245	6733	4010	1089	-	486	-	535	3275	895
1986/85 %	-13,0	-13,0	-23,6	-20,4	-7,7	-9,6	-23,0	-	-22,0	-	62,6	-22,9	60,4
1985 OCT	2490	1876	311	435	623	403	104	-	-	-	-	495	119
NOV	1722	1372	246	411	352	124	102	-	137	-	-	350	-
DEC	3551	2919	220	386	882	955	476	-	-	-	-	632	-
1986 JAN	1011	1011	93	69	386	205	258	-	-	-	-	-	-
1986 OCT	1935	1247	175	-	908	100	64	-	-	-	-	553	135
NOV	1249	982	64	200	440	212	66	-	-	-	-	267	-
DEC	2412	1924	3	246	654	585	30	-	136	-	270	355	133
1987 JAN	:	:	:	:	715	:	:	-	291	:	:	:	:
IMPORTS FROM SAUDI ARABIA													
1985	28450	26018	2877	6152	3789	3181	1898	-	2961	-	3160	988	1444
1986	71569	65111	7253	14641	17130	9794	6474	-	3575	-	6076	5437	1021
1986/85 %	151,6	150,3	152,1	138,0	195,9	207,9	241,1	-	20,7	-	92,3	450,3	-29,3
1985 OCT	3020	2941	238	940	596	370	86	-	193	-	518	79	-
NOV	3756	3622	431	839	691	757	262	-	642	-	-	-	134
DEC	5031	4842	296	1856	649	322	368	-	746	-	605	121	68
1986 JAN	5570	5363	393	1208	781	1029	534	-	711	-	707	207	-
1986 OCT	5692	5028	785	976	1130	855	461	-	137	-	684	539	125
NOV	4767	4255	574	363	1385	975	545	-	194	-	219	388	124
DEC	6316	5617	577	1332	1250	821	681	-	147	-	809	435	264
1987 JAN	:	:	:	:	1331	:	:	-	236	-	:	:	:
IMPORTS FROM KUWAIT													
1985	9818	9711	136	827	3391	2899	51	-	1086	-	1074	247	107
1986	12771	11782	7	404	3906	3727	257	-	662	-	929	1890	989
1986/85 %	30,1	21,3	-94,9	-51,1	15,2	28,6	403,9	-	-39,0	-	-13,5	665,2	824,3
1985 OCT	648	648	-	-	248	307	-	-	93	-	-	-	-
NOV	900	900	-	76	356	224	-	-	71	-	173	-	-
DEC	517	517	-	-	293	22	-	-	76	-	126	-	-
1986 JAN	564	564	-	95	80	288	-	-	-	-	101	-	-
1986 OCT	1369	1369	-	-	342	705	-	-	78	-	172	72	-
NOV	789	789	-	-	172	245	-	-	80	-	90	202	-
DEC	540	418	7	-	-	153	-	-	25	-	97	136	122
1987 JAN	:	:	:	:	572	:	:	-	-	-	:	:	:
IMPORTS FROM QATAR													
1985	2352	2352	-	1644	320	356	-	-	32	-	-	-	-
1986	2354	2113	-	1286	193	325	30	-	279	-	-	-	241
1986/85 %	0,1	-10,2	-	-21,8	-39,7	-8,7	-	-	771,9	-	-	-	-
1985 OCT	125	125	-	72	-	53	-	-	-	-	-	-	-
NOV	149	149	-	72	-	77	-	-	-	-	-	-	-
DEC	290	290	-	97	193	-	-	-	-	-	-	-	-
1986 JAN	435	311	-	86	77	148	-	-	-	-	-	-	124
1986 OCT	204	204	-	204	-	-	-	-	-	-	-	-	-
NOV	65	65	-	65	-	-	-	-	-	-	-	-	-
DEC	63	63	-	63	-	-	-	-	-	-	-	-	-
1987 JAN	:	:	:	:	122	:	:	-	-	-	:	:	:
IMPORTS FROM THE UNITED ARAB EMIRATES													
1985	6499	4731	261	2505	870	812	39	-	244	-	-	925	843
1986	5641	4215	81	1594	2323	217	-	-	-	-	-	439	987
1986/85 %	-13,2	-10,9	-69,0	-36,4	167,0	-73,3	-	-	-	-	-	-52,5	17,1
1985 OCT	288	288	-	178	45	65	-	-	-	-	-	-	-
NOV	175	2	-	-	2	-	-	-	-	-	-	-	173
DEC	394	215	-	-	215	-	-	-	-	-	-	123	56
1986 JAN	553	434	-	39	395	-	-	-	-	-	-	-	119
1986 OCT	377	377	-	124	253	-	-	-	-	-	-	-	-
NOV	263	138	-	138	-	-	-	-	-	-	-	-	125
DEC	614	614	-	-	614	-	-	-	-	-	-	-	-
1987 JAN	:	:	:	:	340	:	:	-	-	-	:	:	:
IMPORTS FROM USSR													
1985	27176	26051	3885	4083	8410	2179	3516	-	1070	-	699	2209	899
1986	33401	32834	3787	6174	10030	1042	4654	-	3742	-	856	2549	374
1986/85 %	22,9	26,0	-2,5	51,2	19,3	-52,2	32,4	-	249,7	-	22,5	15,4	-58,4
1985 OCT	1798	1750	324	304	552	77	394	-	40	-	-	59	48
NOV	2179	2179	333	329	726	166	280	-	18	-	43	284	-
DEC	2603	2147	351	358	621	47	346	-	112	-	27	285	426
1986 JAN	1319	1319	327	292	265	1	100	-	83	-	34	217	30
1986 OCT	4314	4117	245	675	1167	184	612	-	764	-	61	409	197
NOV	3525	3525	399	819	1172	14	468	-	191	-	74	388	-
DEC	2748	2600	548	450	800	104	297	-	228	-	98	75	118
1987 JAN	:	:	:	:	1381	:	:	-	204	-	:	:	:

	EUR	EUR	B. R.	FRANCE	ITALIA	NEDER-	BELGI-	QUE	LUXEM-	UNITED	IRELAND	DANMARK	ELLAS	ESPAÑA	PORTU-
	1 2	1 0	DEUTSCH	FRANCE	ITALIA	NEDER-	BELGI-	QUE	LUXEM-	UNITED	IRELAND	DANMARK	ELLAS	ESPAÑA	PORTU-
			LAND			LAND	BELGIE	BELGIE	BOURG	KINGDOM					GAL
CRUDE OIL AND FEEDSTOCKS															
1000 T															
IMPORTS FROM NORWAY															
1985 ! 23117 22838 3405 4194 - 2657 1398 - 11184 - - 279 -															
1986 ! 26402 26402 4658 3957 485 5292 521 - 11005 - 484 - - -															
1986/85 % ! 14,2 15,6 36,8 -5,7 - 99,2 -62,7 - -1,6 - - -															
1985 OCT ! 2544 2472 392 319 - 109 98 - 1554 - - - 72 -															
NOV ! 2068 2068 270 132 - 469 268 - 929 - - - -															
DEC ! 1656 1656 607 68 - 395 139 - 447 - - - -															
1986 JAN ! 1843 1843 355 67 - 439 32 - 950 - - - -															
1986 OCT ! 2553 2553 107 548 198 725 27 - 867 - 81 - - -															
NOV ! 2970 2970 332 221 24 828 46 - 1439 - 80 - - -															
DEC ! 2414 2414 286 412 - 292 22 - 1402 - - - -															
1987 JAN ! : : : : 216 : : - 1265 - : : : :															
IMPORTS FROM OPEC															
1985 ! 207562 177015 35012 40410 49723 20521 7523 - 13854 - 1498 8474 24965 5582															
1986 ! 245945 211680 37181 41613 60852 28653 13916 - 15463 - 1097 12905 28397 5868															
1986/85 % ! 18,5 19,6 6,2 3,0 22,4 39,6 85,0 - 11,6 - -26,8 52,3 13,7 5,1															
1985 OCT ! 18935 16059 3044 3916 4953 2252 548 - 558 - - 788 2424 452															
NOV ! 19023 15924 2801 3487 4172 3261 745 - 1736 - 173 549 2463 636															
DEC ! 20826 18547 2646 4567 5509 2008 1053 - 1599 - 265 900 1885 394															
1986 JAN ! 19600 17494 3166 3489 4841 2443 1199 - 1185 - 101 1070 1531 575															
1986 OCT ! 18684 15343 2930 2311 4497 2641 965 - 813 - 172 1014 2823 518															
NOV ! 16081 13540 2639 1701 4152 2001 1331 - 890 - 90 736 2093 448															
DEC ! 19167 16248 2989 2589 4132 2479 1324 - 1200 - 97 1438 2522 397															
1987 JAN ! : : : : 5164 : : - 1220 - : : : :															
TOTAL EXPORTS															
1985 ! 85066 84994 - - 817 1462 167 - 80724 - 1074 750 72 -															
1986 ! 91203 91159 1 - 1230 1413 530 - 84976 - 928 2081 44 -															
1986/85 % ! 7,2 7,3 - - 50,6 -3,4 217,4 - 5,3 - -13,6 177,5 -38,9 -															
1985 OCT ! 7873 7873 - - 116 165 35 - 7375 - 122 60 - -															
NOV ! 7338 7338 - - 64 175 26 - 6964 - 59 50 - -															
DEC ! 7120 7120 - - 65 302 25 - 6498 - 179 51 - -															
1986 JAN ! 8341 8341 - - 104 191 - 7992 - - 54 - -															
1986 OCT ! 7808 7808 - - 142 84 98 - 7041 - 69 374 - -															
NOV ! 8751 8713 - - 130 59 54 - 8065 - 125 280 38 -															
DEC ! 7520 7514 - - 71 129 - 6883 - 43 388 6 -															
1987 JAN ! : : : : 42 : : - 7451 - : : : :															
TRANSFORMATION INPUT OF REFINERIES															
1985 ! 448859 396009 84567 76878 73769 42650 20363 - 77335 1293 7020 12134 45670 7180															
1986 ! 476195 417547 83002 73170 81248 50149 26183 - 78387 1544 7753 16111 50164 8484															
1986/85 % ! 6,1 5,4 -1,9 -4,8 10,1 17,6 28,6 - 1,4 19,4 10,4 32,8 9,8 18,2															
1985 OCT ! 38186 33561 6917 6514 6431 3674 1949 - 6271 115 653 1037 4116 509															
NOV ! 38097 33443 6862 6862 6230 3613 1995 - 6144 104 619 1014 4013 641															
DEC ! 40393 35302 6822 7151 6988 3940 2040 - 6494 117 620 1130 4614 477															
1986 JAN ! 38751 34348 6664 6732 6745 3883 2005 - 6439 123 664 1093 3772 631															
1986 OCT ! 38148 33266 6663 5829 6609 3836 2123 - 6110 112 704 1280 4338 544															
NOV ! 39313 34847 6716 5727 7175 4609 2219 - 6351 162 646 1242 3946 520															
DEC ! 41422 36042 7130 6087 6916 4521 2309 - 6810 128 719 1422 4468 912															
1987 JAN ! : : : : 6973 : : - 6611 121 : : 3993 :															
CRUDE OIL AND PETROLEUM PRODUCTS															
NET IMPORTS															
1985 ! 331233 285353 105563 81031 79938 24508 19185 1050 -48526 3824 8268 10512 37897 7983															
1986 ! 352775 306667 114847 82122 81921 29313 22872 1142 -49999 4771 7483 12195 37123 8985															
1986/85 % ! 6,5 7,5 8,8 1,3 2,5 19,6 19,2 8,8 3,0 24,8 -9,5 16,0 -2,0 12,6															
1985 OCT ! 28408 24558 9006 7529 7133 2499 1597 90 -5069 321 574 878 3201 649															
NOV ! 29157 24923 8614 6972 7606 2084 1683 85 -4100 317 884 778 3213 1021															
DEC ! 32140 27162 7667 8313 8451 2119 1930 97 -3977 370 715 1477 4177 801															
1986 JAN ! 27076 23301 9335 6606 7608 1868 1718 94 -6074 253 669 1224 2964 811															
1986 OCT ! 28693 24051 8132 5662 7346 2801 1371 95 -3543 535 613 1039 3803 839															
NOV ! 26301 22657 8234 6289 6968 1929 1667 82 -4227 290 522 903 2960 684															
DEC ! 27962 24392 8679 6289 6903 1869 1964 102 -3458 432 567 1045 2982 588															
1987 JAN ! : : : : 8296 : : -4680 212 : : : :															

	E U R	E U R	B. R.	FRANCE	ITALIA	NEDER-	BELGI-	LUXEM-	UNITED	IRELAND	DANMARK	ELLAS	ESPAÑA	PORTU-
	1 2	1 0	DEUTSCH-	FRANCE	ITALIA	NEDER-	BELGI-	LUXEM-	UNITED	IRELAND	DANMARK	ELLAS	ESPAÑA	PORTU-
			LAND	FRANCE	ITALIA	LAND	QUE	BOURG-	KINGDOM					GAL
PETROLEUM PRODUCTS										PRODUITS PETROLIERS				
NET PRODUCTION IN REFINERIES										PRODUCT. NETTE DANS LES RAFFINERIES				
1000 T										1000 T				
ALL PETROLEUM PRODUCTS										TOUS PRODUITS PETROLIERS				
1985	419780	370195	79520	71901	68320	39955	19177	-	71807	1260	6606	11649	42902	6683
1986	445185	390590	77582	68003	75514	46992	25567	-	72632	1466	7369	15465	46687	7908
1986/85 %	6,1	5,5	-2,4	-5,4	10,5	17,6	33,3	-	1,1	16,3	11,6	32,8	8,8	18,3
1985 OCT	35743	31417	6507	6136	5852	3524	1850	-	5815	113	623	997	3847	479
NOV	35747	31383	6443	6436	5798	3436	1909	-	5698	100	589	974	3770	594
DEC	37544	32759	6409	6720	6476	3633	1760	-	5999	112	565	1085	4350	435
1986 JAN	36039	31980	6215	6287	6243	3588	1909	-	5949	117	630	1042	3477	582
1986 OCT	35494	30999	6175	5424	6138	3573	2051	-	5634	106	674	1224	3997	498
NOV	36600	32484	6203	5342	6694	4297	2138	-	5847	157	613	1193	3644	472
DEC	38655	33637	6609	5674	6370	4194	2305	-	6314	124	686	1361	4162	856
1987 JAN	:	:	:	:	6496	:	:	-	6069	116	:	:	3596	:
LPG AND REFINERY GAS										GPL ET GAZ DE RAFFINERIE				
1985	13454	11748	2683	2663	1528	2593	418	-	1495	16	133	219	1460	246
1986	13647	11714	2404	2540	1643	2732	516	-	1421	11	171	276	1648	285
1986/85 %	1,4	-0,3	-10,4	-4,6	7,5	5,4	23,4	-	-4,9	-31,2	28,6	26,0	12,9	15,9
1985 OCT	1055	893	194	204	125	194	37	-	110	2	13	14	142	20
NOV	1080	920	208	227	114	185	37	-	118	1	14	16	138	22
DEC	1130	973	200	230	118	221	38	-	128	2	11	25	143	14
1986 JAN	1107	941	187	212	150	203	35	-	118	2	14	20	134	32
1986 OCT	1081	912	185	198	136	224	39	-	101	-1	12	18	143	26
NOV	1118	964	197	207	140	246	36	-	104	-	13	21	132	22
DEC	1246	1081	207	228	146	292	42	-	118	1	17	30	130	35
1987 JAN	:	:	:	:	160	:	:	-	112	2	:	:	143	:
MOTOR SPIRIT										ESSENCES MOTEUR				
1985	96981	89424	20141	17055	15006	7700	3866	-	22243	315	1146	1952	6715	842
1986	100430	91585	19305	16295	15475	8737	5032	-	23243	325	1217	1956	7784	1061
1986/85 %	3,6	2,4	-4,2	-4,5	3,1	13,5	30,2	-	4,5	3,2	6,2	0,2	15,9	26,0
1985 OCT	8159	7452	1731	1413	1267	652	389	-	1728	27	110	135	642	65
NOV	8228	7466	1664	1540	1191	595	390	-	1827	24	110	125	686	76
DEC	8492	7770	1689	1494	1323	780	309	-	1866	25	108	176	669	53
1986 JAN	8164	7467	1549	1357	1398	651	341	-	1871	26	107	167	593	104
1986 OCT	8134	7356	1508	1331	1320	614	425	-	1894	25	101	138	700	78
NOV	8646	7949	1685	1401	1305	879	426	-	1995	30	104	124	613	84
DEC	9285	8537	1790	1446	1396	875	559	-	2157	29	108	177	658	90
1987 JAN	:	:	:	:	1267	:	:	-	1962	25	:	:	658	:
KEROSENES AND JET FUELS										PETROLE LAMPANT ET CARBUREACTEURS				
1985	26886	23505	1802	4347	3366	3658	1219	-	7562	-	139	1412	2834	547
1986	29195	25040	1820	4286	3574	3947	1305	-	7908	-	232	1968	3466	689
1986/85 %	8,6	6,5	1,0	-1,4	6,2	7,9	7,1	-	4,6	-	66,9	39,4	22,3	26,0
1985 OCT	2212	1888	137	317	279	285	109	-	620	-	13	128	281	43
NOV	2106	1794	126	319	187	313	127	-	605	-	9	108	275	37
DEC	2179	1853	169	341	181	297	96	-	612	-	3	154	286	40
1986 JAN	2302	2007	151	343	287	331	107	-	656	-	18	114	260	35
1986 OCT	2399	2072	158	373	296	361	95	-	591	-	18	180	274	53
NOV	2524	2185	162	339	366	382	133	-	612	-	27	164	298	41
DEC	2603	2202	162	404	285	328	95	-	732	-	25	171	327	74
1987 JAN	:	:	:	:	351	:	:	-	718	-	:	:	296	:
NAPHTHAS										NAPHTAS				
1985	16565	13254	2764	2079	2280	1604	1323	-	2645	19	154	386	3036	275
1986	19473	16097	5395	1355	3003	2093	970	-	2266	42	180	793	2762	614
1986/85 %	17,6	21,5	95,2	-34,8	31,7	30,5	-26,7	-	-14,3	121,1	16,9	105,4	-9,0	123,3
1985 OCT	1313	1030	205	10	213	141	109	-	279	1	14	58	258	25
NOV	1327	1088	203	110	270	144	120	-	167	3	15	56	218	21
DEC	1266	997	216	110	122	157	116	-	209	3	9	55	253	16
1986 JAN	3844	3557	2801	145	139	85	176	-	155	3	21	32	252	35
1986 OCT	1224	997	192	70	155	174	62	-	245	3	17	79	185	42
NOV	1410	1145	184	65	323	192	110	-	194	6	12	59	223	42
DEC	1388	1066	239	67	225	172	50	-	197	3	23	90	257	65
1987 JAN	:	:	:	:	256	:	:	-	260	3	:	:	196	:

	E U R	E U R	B. R.	FRANCE	ITALIA	NEDER-	BELGI-	LUXEM-	UNITED	IRELAND	DANMARK	ELLAS	ESPAÑA	PORTU-
	1 2	1 0	DEUTSCH	FRANCE	ITALIA	NEDER-	BELGI-	LUXEM-	UNITED	IRELAND	DANMARK	ELLAS	ESPAÑA	PORTU-
			LAND	FRANCE	ITALIA	LAND	BELGIE	BOURG	KINGDOM					GAL
PETROLEUM PRODUCTS										PRODUITS PETROLIERS				
NET PRODUCTION IN REFINERIES										PRODUCT. NETTE DANS LES RAFFINERIES				
1000 T										1000 T				
GAS, DIESEL OIL										GASOIL ET FUEL-OIL FLUIDE				
1985	147953	134535	34157	28940	22582	13252	7336	-	21703	432	2846	3287	11474	1944
1986	159994	145436	34496	28183	27069	16304	9497	-	22401	505	3240	3741	12309	2249
1986/85 %	8,1	8,1	1,0	-2,6	19,9	23,0	29,5	-	3,2	16,9	13,8	13,8	7,3	15,7
1985 OCT	12996	11779	2782	2580	2100	1249	684	-	1815	38	265	266	1059	158
NOV	13337	12164	2827	2841	2025	1296	730	-	1856	35	260	294	1041	132
DEC	13669	12352	2890	2844	2096	1264	632	-	2031	40	251	304	1190	127
1986 JAN	13249	12069	2801	2635	2186	1303	670	-	1876	39	299	260	991	189
1986 OCT	12399	11218	2587	2319	2256	1198	602	-	1599	38	302	317	1037	144
NOV	12854	11745	2731	2236	2311	1406	766	-	1671	58	265	301	946	163
DEC	13787	12546	2930	2512	2361	1392	862	-	1804	44	283	358	1037	204
1987 JAN	:	:	:	:	2301	:	:	-	1760	42	:	:	964	:
RESIDUAL FUEL OIL										FUEL-OIL RESIDUEL				
1985	90551	74122	9750	13359	19978	8842	3953	-	11875	471	1798	4096	13956	2473
1986	98824	81557	9312	12796	21386	10713	6856	-	11629	576	1992	6297	14732	2535
1986/85 %	9,1	10,0	-4,5	-4,2	7,0	21,2	73,4	-	-2,1	22,3	10,8	53,7	5,6	2,5
1985 OCT	7247	5947	706	1092	1495	805	355	-	923	44	167	360	1083	217
NOV	7538	6215	732	1246	1777	727	413	-	781	34	156	349	1147	176
DEC	8484	6896	673	1217	2259	847	497	-	871	42	146	344	1396	192
1986 JAN	8132	6967	735	1302	1892	846	512	-	1034	44	160	442	1019	146
1986 OCT	7631	6310	741	967	1627	779	667	-	856	41	201	431	1210	111
NOV	8502	7059	701	1059	2006	1022	598	-	955	63	168	487	1237	206
DEC	8541	6808	840	999	1711	998	535	-	968	47	205	505	1458	275
1987 JAN	:	:	:	:	2007	:	:	-	1073	44	:	:	1015	:
SUNDRY PRODUCTS										PRODUITS PETROLIERS DIVERS				
1985	27416	23633	8221	3461	3610	2308	1060	-	4276	9	391	297	3427	356
1986	26195	21741	7403	2552	3344	2466	1437	-	3764	9	337	429	3986	468
1986/85 %	-4,5	-8,0	-10,0	-26,3	-7,4	6,8	35,6	-	-12,0	-	-13,8	44,4	16,3	31,5
1985 OCT	2762	2429	752	520	373	200	166	-	340	1	41	36	382	-49
NOV	2133	1738	683	151	234	177	92	-	346	3	26	26	265	130
DEC	2326	1920	572	485	377	68	72	-	282	-	37	27	413	-7
1986 JAN	1789	1520	540	294	191	168	67	-	239	3	11	7	228	41
1986 OCT	2627	2135	805	167	348	223	160	-	348	-	23	61	448	44
NOV	1598	1489	544	36	243	170	119	-	316	-	24	37	195	-86
DEC	1806	1398	443	17	246	137	162	-	338	-	25	30	295	113
1987 JAN	:	:	:	:	134	:	:	-	184	-	:	:	324	:
AMONG WHICH LUBRICANTS										DONT LUBRIFIANTS				
1985	6213	5684	1291	1552	-	529	28	-	1189	-	-	121	426	103
1986	:	:	1417	1626	-	475	8	-	906	-	-	:	:	:
1986/85 %	:	:	9,8	4,8	-	-10,2	-71,4	-	-23,8	-	-	:	:	:
1985 OCT	:	:	109	132	-	52	3	-	128	-	-	:	:	:
NOV	:	:	86	136	-	25	2	-	86	-	-	:	:	:
DEC	:	:	99	153	-	42	2	-	79	-	-	:	:	:
1986 JAN	:	:	113	137	-	45	3	-	73	-	-	:	:	:
1986 OCT	:	:	142	153	-	48	-	-	82	-	-	:	:	:
NOV	:	:	100	132	-	45	-	-	77	-	-	:	:	:
DEC	:	:	121	161	-	49	-	-	80	-	-	:	:	:
1987 JAN	:	:	:	:	-	:	:	-	63	-	:	:	:	:
AMONG WHICH BITUMEN										DONT BITUMES				
1985	12008	10401	2818	2391	-	602	515	-	1764	-	84	163	1491	116
1986	:	:	2791	2567	-	719	679	-	1888	-	55	:	:	:
1986/85 %	:	:	-1,0	7,4	-	19,4	31,8	-	7,0	-	-34,5	:	:	:
1985 OCT	:	:	383	290	-	73	95	-	146	-	8	:	:	:
NOV	:	:	226	160	-	31	48	-	156	-	4	:	:	:
DEC	:	:	108	115	-	12	23	-	108	-	5	:	:	:
1986 JAN	:	:	41	86	-	6	4	-	81	-	-	:	:	:
1986 OCT	:	:	378	294	-	71	85	-	178	-	5	:	:	:
NOV	:	:	270	186	-	36	60	-	147	-	5	:	:	:
DEC	:	:	139	157	-	19	64	-	167	-	-	:	:	:
1987 JAN	:	:	:	:	-	:	:	-	54	-	:	:	:	:

	EUR 1 2	EUR 1 0	B. R. DEUTSCH- LAND	FRANCE	ITALIA	NEDER- LAND	BELGI- QUE BELGIE	LUXEM- BOURG KINGDOM	UNITED KINGDOM	IRELAND	DANMARK	ELLAS	ESPAÑA	PORTU- GAL
ALL PETROLEUM PRODUCTS IMPORTS 1000 T	TOUS PRODUITS PETROLIERS IMPORTATIONS 1000 T													
TOTAL IMPORTS	IMPORTATIONS TOTALES													
1985	166698	159991	47862	17734	18116	36942	11615	1072	13404	2965	6540	3741	5400	1307
1986	174281	168219	53158	22062	15955	39509	12640	1162	11391	3979	5961	2402	4444	1618
1986/85 %	4,5	5,1	11,1	24,4	-11,9	6,9	8,8	8,4	-15,0	34,2	-8,9	-35,8	-17,7	23,8
1985 OCT	14511	13642	3923	1794	1344	3374	1002	94	941	297	478	395	769	100
NOV	13871	13301	4212	1469	1807	2786	965	87	838	209	635	293	303	267
DEC	14677	13789	3157	2183	2085	3186	893	99	847	288	567	484	551	337
1986 JAN	13652	12802	4175	1359	1854	2850	1119	97	483	226	534	105	560	290
1986 OCT	13973	13345	3520	1648	1365	3127	931	96	1471	435	438	314	440	188
NOV	12746	12319	3514	1968	1697	2436	988	83	771	262	383	217	294	133
DEC	13083	12685	3750	1846	1687	2718	720	104	779	331	505	245	321	77
1987 JAN	:	:	:	:	1602	:	:	:	851	196	:	:	327	:
INTRA COMMUNITY IMPORTS (EUR12)	IMPORT. INTRA COMMUNAUTAIRES (EUR12)													
1984	76233		26152	9264	1824	10670	8514	971	11494	2980	824	679	1056	1805
1985	75009		28880	7886	3092	11384	8487	1071	7296	2852	1241	620	1007	1193
1985 SEP	6566		2626	442	394	1204	747	100	537	268	65	30	77	76
OCT	7028		2471	784	503	1192	733	95	592	278	139	90	53	98
NOV	6408		2687	571	270	978	689	88	422	209	115	78	43	266
DEC	6155		1974	930	292	896	632	99	503	268	165	70	28	298
1986 SEP	7133		2010	994	114	1136	798	112	1147	335	212	71	63	141
OCT	6804		2143	770	115	1110	874	96	847	366	121	27	147	188
NOV	6342		2088	923	308	1085	792	82	493	214	80	33	111	133
DEC	6526		2273	1143	213	1085	565	104	450	309	102	6	201	75
85 JAN-NOV	68854		26906	6956	2800	10488	7855	972	6793	2584	1076	550	979	895
86 JAN-NOV	78613		30849	9087	1979	12205	9380	1037	6568	3272	1479	377	940	1440
1986/85 %	14,2		14,7	30,6	-29,3	16,4	19,4	6,7	-3,3	26,6	37,5	-31,5	-4,0	60,9
EXTRA COMMUNITY IMPORTS (EUR12)	IMPORT. EXTRA COMMUNAUTAIRES (EUR12)													
1984	94991		17610	12101	14237	21786	3049	-	11692	139	4737	2417	7082	141
1985	91688		18982	9848	15024	25558	3128	-	6108	113	5299	3121	4393	114
1985 SEP	6999		1559	782	1455	1688	294	-	175	-	481	279	286	-
OCT	7484		1452	1010	841	2182	269	-	349	19	339	305	716	2
NOV	7464		1525	898	1537	1816	276	-	416	-	520	215	260	1
DEC	8522		1183	1253	1793	2290	261	-	344	20	402	414	523	39
1986 SEP	7861		1311	1073	1539	2354	225	-	477	26	352	286	218	-
OCT	7169		1377	878	1250	2017	57	-	624	69	317	287	293	-
NOV	6403		1426	1045	1389	1351	196	-	278	48	303	184	183	-
DEC	6557		1477	703	1474	1633	155	-	329	22	403	239	120	2
85 JAN-NOV	83166		17799	8595	13231	23268	2867	-	5764	93	4897	2707	3870	75
86 JAN-NOV	82564		18559	11129	12289	24586	2540	-	4044	376	3977	1780	3183	101
1986/85 %	-0,7		4,3	29,5	-7,1	5,7	-11,4	-	-29,8	304,3	-18,8	-34,2	-17,8	34,7
IMPORTS FROM NORWAY	IMPORTATIONS EN PROVENANCE DE NORVEGE													
1984	2427	2416	494	343	-	508	33	-	424	-	614	-	-	11
1985	2687	2645	500	272	18	575	59	-	401	-	820	-	22	20
1985 SEP	209	209	49	28	-	47	1	-	53	-	31	-	-	-
OCT	223	221	42	17	-	52	4	-	27	-	79	-	-	2
NOV	206	191	31	43	18	23	5	-	30	-	41	-	14	1
DEC	286	275	20	39	-	60	5	-	73	-	78	-	8	3
1986 SEP	144	144	11	1	-	59	2	-	43	-	28	-	-	-
OCT	128	128	34	-	-	25	3	-	48	-	18	-	-	-
NOV	120	120	24	11	-	32	2	-	25	-	26	-	-	-
DEC	164	163	24	2	-	65	3	-	10	-	59	-	-	1
IMPORTS FROM SWEDEN	IMPORTATIONS EN PROVENANCE DE SUEDE													
1984	5144	5107	1414	255	-	369	162	-	418	-	2489	-	25	12
1985	4485	4451	1473	88	60	436	183	-	48	-	2163	-	33	1
1985 SEP	458	458	144	13	36	19	26	-	2	-	218	-	-	-
OCT	306	294	113	3	-	48	8	-	5	-	117	-	12	-
NOV	335	324	102	2	-	24	8	-	6	-	182	-	11	-
DEC	328	318	110	4	-	20	6	-	2	-	176	-	10	-
1986 SEP	325	312	69	1	-	35	14	-	14	-	179	-	13	-
OCT	435	435	87	3	4	25	4	-	100	-	184	28	-	-
NOV	319	309	71	3	-	23	34	-	10	-	168	-	10	-
DEC	476	475	107	11	14	20	35	-	109	22	157	-	-	1
IMPORTS FROM THE USA	IMPORTATIONS EN PROVENANCE DES USA													
1984	7223	5521	1237	1876	670	639	195	-	630	-	202	72	1679	23
1985	6881	5632	1308	1382	484	1194	310	-	593	-	210	151	1198	51
1985 SEP	502	415	109	124	4	135	29	-	-	-	-	14	87	-
OCT	768	443	109	100	-	197	29	-	1	-	7	-	325	-
NOV	716	666	149	78	91	80	27	-	179	-	62	-	50	-
DEC	644	517	103	176	24	124	36	-	-	-	6	48	93	34
1986 SEP	558	558	72	165	21	204	41	-	15	-	39	1	-	-
OCT	643	638	128	125	46	65	25	-	140	53	17	39	5	-
NOV	419	383	85	135	28	46	22	-	24	-	29	14	36	-
DEC	455	405	143	73	30	80	47	-	26	-	5	1	50	-

	EUR 1 2	EUR 1 0	B. R. DEUTSCH- LAND	FRANCE	ITALIA	NEDER- LAND	BELGI- QUE BELGIE	LUXEM- BOURG	UNITED KINGDOM	IRELAND	DANMARK	ELLAS	ESPAÑA	PORTU- GAL
ALL PETROLEUM PRODUCTS														
1000 T														
IMPORTS FROM USSR														
1984	23882	22985	6195	2452	914	9515	1575	-	1519	135	267	413	892	5
1985	22573	22350	6658	2261	296	9564	1404	-	1280	97	363	427	200	23
1985 SEP	1856	1856	457	268	16	924	113	-	48	-	28	2	-	-
OCT	2211	2211	552	128	10	1094	125	-	223	19	20	40	-	-
NOV	1626	1607	464	147	8	705	145	-	44	-	92	2	19	-
DEC	1826	1826	379	312	48	725	151	-	166	20	18	7	-	-
1986 SEP	1987	1960	500	165	119	823	79	-	183	-	9	82	27	-
OCT	1854	1748	414	132	150	820	1	-	211	16	4	-	106	-
NOV	1965	1941	436	244	65	838	131	-	181	-	-	46	24	-
DEC	1962	1932	561	36	176	955	31	-	118	-	39	16	30	-
85 JAN-NOV	20747	20524	6279	1949	248	8839	1253	-	1114	77	345	420	200	23
86 JAN-NOV	21511	21074	6299	2452	655	8809	965	-	1421	78	161	234	437	-
1986/85 %	3,7	2,7	0,3	25,8	164,1	-0,3	-23,0	-	27,6	1,3	-53,3	-44,3	118,5	-
IMPORTS FROM ROMANIA														
1984	4772	4654	110	323	2467	434	-	-	1144	-	-	176	118	-
1985	3952	3755	174	314	2734	202	50	-	115	-	-	166	197	-
1985 SEP	240	240	24	53	163	-	-	-	-	-	-	-	-	-
OCT	375	375	8	76	291	-	-	-	-	-	-	-	-	-
NOV	362	362	1	46	315	-	-	-	-	-	-	-	-	-
DEC	331	325	1	-	324	-	-	-	-	-	-	-	6	-
1986 SEP	393	393	4	179	208	2	-	-	-	-	-	-	-	-
OCT	524	524	49	141	244	60	-	-	30	-	-	-	-	-
NOV	378	378	47	146	91	94	-	-	47	-	-	-	-	-
DEC	441	441	4	133	179	90	-	-	-	-	-	35	-	-
IMPORTS FROM OTHER EASTERN EUROPE COUNTRIES														
1984	5903	5842	3496	186	403	586	82	-	46	-	367	676	40	21
1985	6039	5865	3352	151	104	662	153	-	51	-	489	903	172	2
1985 SEP	577	577	284	31	4	70	15	-	-	-	43	130	-	-
OCT	524	524	282	-	4	54	2	-	23	-	37	122	-	-
NOV	578	578	304	15	3	71	-	-	1	-	50	134	-	-
DEC	573	572	295	15	5	66	2	-	-	-	80	109	-	1
1986 SEP	792	770	433	55	23	117	32	-	-	-	36	74	22	-
OCT	712	679	371	2	5	165	3	-	-	-	24	107	33	-
NOV	667	646	484	21	4	26	3	-	23	-	33	52	21	-
DEC	744	744	480	29	31	25	6	-	-	-	49	124	-	-
TOTAL EXPORTS														
1985	127265	115662	6491	11594	10456	50949	12729	22	16943	491	2246	3741	11229	374
1986	144336	129279	4909	11178	14866	55861	16050	20	17533	663	2516	5683	14161	896
1986/85 %	13,4	11,8	-24,4	-3,6	42,2	9,6	26,1	-9,1	3,5	35,0	12,0	51,9	26,1	139,6
1985 OCT	11107	10094	433	1046	885	4377	1310	4	1463	43	229	304	1011	2
NOV	10384	9289	457	913	875	4007	1273	2	1210	45	209	298	1080	15
DEC	10480	9288	374	1103	807	4189	1080	2	1315	45	161	212	1190	2
1986 JAN	10808	10096	450	884	849	4733	1245	3	1432	42	245	213	647	65
1986 OCT	11671	10619	653	975	1179	4378	1527	1	1227	24	209	446	945	107
NOV	10612	9647	422	809	1050	4072	1563	1	984	91	173	482	938	27
DEC	11564	10038	425	1029	860	4362	1158	2	1393	78	235	496	1494	32
1987 JAN	:	:	:	:	920	:	:	:	1465	47	:	:	868	:
BUNKERS														
1985	27031	24063	2938	2470	3416	8930	2383	-	2095	30	422	1379	2772	196
1986	30948	27657	3987	2576	3655	9952	2961	-	2059	23	470	1974	3002	289
1986/85 %	14,5	14,9	35,7	4,3	7,0	11,4	24,3	-	-1,7	-23,3	11,4	43,1	8,3	47,4
1985 OCT	2405	2141	288	208	271	837	201	-	182	1	41	112	245	19
NOV	2138	1853	241	156	259	734	175	-	160	2	33	93	270	15
DEC	2230	1942	246	202	254	765	179	-	148	2	39	107	276	12
1986 JAN	2410	2178	284	184	286	836	254	-	151	-	35	148	218	14
1986 OCT	2607	2327	347	192	306	844	264	-	178	2	35	159	236	44
NOV	2378	2139	382	173	238	712	269	-	175	2	44	144	211	28
DEC	2537	2262	349	133	246	818	348	-	178	2	44	144	258	17
1987 JAN	:	:	:	:	196	:	:	:	193	1	:	:	219	:
TOTAL INLAND DELIVERIES														
1985	430355	387392	106177	74658	76741	17540	16999	1038	69945	3772	10291	10231	35366	7597
1986	441335	399497	111607	76576	78504	19284	19074	1125	68974	4649	10073	9631	33666	8172
1986/85 %	2,6	3,1	5,1	2,6	2,3	9,9	12,2	8,4	-1,4	23,3	-2,1	-5,9	-4,8	7,6
1985 OCT	37664	33691	9528	6664	6600	1557	1475	80	5576	346	853	1012	3237	736
NOV	35776	32084	8065	6559	6755	1462	1397	83	5627	365	904	867	3026	666
DEC	36559	32398	8400	6551	7236	1427	1444	80	5105	333	963	859	3380	781
1986 JAN	37824	34146	9187	6898	7187	1513	1737	83	5461	328	921	831	2956	722
1986 OCT	37169	33396	8503	6219	7100	1717	1451	86	6088	467	875	890	3000	773
NOV	33982	30669	7570	6014	6770	1393	1374	81	5481	385	737	864	2708	605
DEC	38952	34988	8533	7412	7612	1671	1612	99	5707	376	968	998	3254	710
1987 JAN	:	:	:	7431	7193	:	:	:	5734	394	:	:	2923	:
LIVRAISONS INTERIEURES TOTALES														

	E U R	E U R	B. R.	FRANCE	ITALIA	NEDER-	BELGI-	LUXEM-	UNITED	IRELAND	DANMARK	ELLAS	ESPAÑA	PORTU-
	1 2	1 0	DEUTSCH-	FRANCE	ITALIA	LAND	QUE	BOURG	KINGDOM					GAL
			LAND				BELGIE							
PETROLEUM PRODUCTS										PRODUITS PETROLIERS				
TOTAL INLAND DELIVERIES										LIVRAISONS INTERIEURES TOTALES				
1000 T										1000 T				
MOTOR SPIRIT										ESSENCES MOTEUR				
1985	91196	84424	23641	18035	11877	3516	2503	309	20379	840	1530	1794	5917	855
1986	95422	88256	24636	18562	12000	4187	2822	307	21477	867	1532	1866	6258	908
1986/85 %	4,6	4,5	4,2	2,9	1,0	19,1	12,7	-0,6	5,4	3,2	0,1	4,0	5,8	6,2
1985 OCT	8119	7564	2177	1580	1053	307	241	28	1815	73	133	157	482	73
NOV	7310	6776	1903	1397	910	286	209	21	1719	68	124	139	466	68
DEC	7416	6863	1844	1491	1007	285	157	23	1702	70	136	148	479	74
1986 JAN	6984	6487	1780	1392	900	284	210	20	1605	60	107	129	429	68
1986 OCT	8427	7831	2243	1602	1042	368	256	28	1915	76	135	166	518	78
NOV	7437	6848	1978	1398	879	305	223	23	1723	65	116	138	548	41
DEC	8375	7770	2118	1605	1065	372	310	24	1899	75	138	164	517	88
1987 JAN	:	:	:	1300	881	209	:	:	1571	63	:	:	469	:
KEROSENES AND JET FUELS										PETROLE LAMPANT ET CARBUREACTEURS				
1985	21677	19254	3524	2637	2117	1358	600	71	6821	281	655	1190	1936	487
1986	22739	20399	3832	2819	2036	1432	652	88	7499	307	675	1059	1837	503
1986/85 %	4,9	5,9	8,7	6,9	-3,8	5,4	8,7	23,9	9,9	9,3	3,1	-11,0	-5,1	3,3
1985 OCT	1954	1691	309	222	200	126	51	7	598	23	50	105	218	45
NOV	1690	1539	340	198	178	122	-9	6	541	27	57	79	117	34
DEC	1762	1541	282	206	176	93	103	4	541	21	51	64	185	36
1986 JAN	1764	1569	280	206	188	125	45	5	579	19	59	63	161	34
1986 OCT	2010	1761	353	225	174	121	60	7	633	23	66	99	203	46
NOV	1705	1549	311	207	173	113	50	7	554	23	48	63	122	34
DEC	1859	1648	310	219	201	127	39	6	611	23	50	60	176	35
1987 JAN	:	:	:	242	200	:	:	:	689	28	:	:	156	:
GAS, DIESEL OIL										GASOIL ET FUEL-OIL FLUIDE				
1985	162209	149248	51798	31618	25303	4659	7980	531	17419	1275	5129	3536	11043	1918
1986	170419	157099	56009	32936	25979	5023	9209	569	17277	1509	5110	3478	11321	1999
1986/85 %	5,1	5,3	8,1	4,2	2,7	7,8	15,4	7,2	-0,8	18,4	-0,4	-1,6	2,5	4,2
1985 OCT	14866	13747	4763	2921	2410	476	672	36	1515	113	434	407	944	175
NOV	13905	12691	3646	2953	2365	457	692	44	1594	124	469	347	1051	163
DEC	14169	12892	4198	2733	2556	366	668	43	1347	108	545	328	1120	157
1986 JAN	16190	15015	5096	3358	2546	422	952	49	1606	123	512	351	1022	153
1986 OCT	13176	11927	3475	2395	2565	514	571	35	1459	148	423	342	1063	186
NOV	12463	11256	3200	2461	2373	364	573	34	1398	114	367	372	1041	166
DEC	15579	14255	3968	3561	2789	411	911	50	1422	119	536	488	1154	170
1987 JAN	:	:	:	3774	2669	425	:	:	1586	147	:	:	958	:
AMONG WHICH DERV FUEL										DONT GASOIL-ROUTIER				
1985	62298	55648	14726	10907	13263	2660	2389	202	7152	520	2504	1200	5500	1150
1986	:	:	15592	11848	14803	2987	2774	220	7878	:	:	:	:	:
1986/85 %	:	:	5,9	8,6	11,6	12,3	16,1	8,9	10,2	:	:	:	:	:
1985 OCT	:	:	1570	1058	1272	265	258	20	681	:	235	:	:	:
NOV	:	:	1195	947	1111	252	210	17	659	:	223	:	:	:
DEC	:	:	1065	883	1131	212	161	16	548	:	252	:	:	:
1986 JAN	:	:	1036	898	1112	218	207	14	594	:	:	:	:	:
1986 OCT	:	:	1499	1122	1437	317	248	19	722	:	:	:	:	:
NOV	:	:	1273	979	1194	236	213	17	675	:	:	:	:	:
DEC	:	:	1256	1078	1313	255	324	19	663	:	:	:	:	:
1987 JAN	:	:	:	852	1181	:	:	:	601	:	:	:	:	:
RESIDUAL FUEL OIL										FUEL-OIL RESIDUEL				
1985	78109	66947	9443	8164	23378	515	2903	82	16282	1111	2117	2952	7876	3286
1986	74963	65095	10536	6844	24931	810	3361	127	12360	1708	1882	2536	6632	3236
1986/85 %	-4,0	-2,8	11,6	-16,2	6,6	57,3	15,8	54,9	-24,1	53,7	-11,1	-14,1	-15,8	-1,5
1985 OCT	5800	4863	728	638	1870	38	227	5	848	115	135	259	601	336
NOV	6769	5738	813	853	2295	45	251	8	932	129	174	238	721	310
DEC	6909	5679	718	881	2450	38	215	7	814	111	184	261	790	440
1986 JAN	6885	5975	770	836	2600	30	266	6	918	104	201	244	561	349
1986 OCT	6563	5622	982	518	1945	60	284	13	1259	196	159	206	608	333
NOV	6187	5438	822	623	2260	38	248	14	905	159	143	226	520	229
DEC	6668	5635	805	682	2340	45	286	15	938	137	166	221	751	282
1987 JAN	:	:	:	1078	2350	100	:	:	1088	137	:	:	630	:

	E U R	E U R	B. R.	FRANCE	ITALIA	NEDER-	BELGI-	LUXEM-	UNITED	IRFLAND	DANMARK	ELLAS	ESPAÑA	PORTU-
	1 2	1 0	DEUTSCH-	FRANCE	ITALIA	NEDER-	QUE	LUXEM-	KINGDOM	IRFLAND	DANMARK	ELLAS	ESPAÑA	PORTU-
			LAND	FRANCE	ITALIA	LAND	BELGIE	BOURG						GAL
NATURAL GAS														
PRINCIPAL AGREGATES														
TJ (GCV)														
Gaz Naturel														
PRINCIPAUX AGREGATS														
TJ (PCS)														
IMPORTS FROM THE NETHERLANDS														
IMPORTATIONS EN PROVENANCE DES PAYS-BAS														
1985	1301296	1301296	663962	279711	176765	-	166751	14107	-	-	-	-	-	-
1986	1079914	1079914	582248	181818	155275	-	146546	14027	-	-	-	-	-	-
1986/85 %	-17,0	-17,0	-12,3	-35,0	-12,2	-	-12,1	-0,6	-	-	-	-	-	-
1985 OCT	71891	71891	34174	13157	13674	-	9765	1121	-	-	-	-	-	-
NOV	149854	149854	84939	26579	18347	-	18451	1538	-	-	-	-	-	-
DEC	142459	142459	80429	24596	20530	-	15454	1450	-	-	-	-	-	-
1986 JAN	143226	143226	81121	18817	22215	-	19425	1648	-	-	-	-	-	-
1986 OCT	56131	56131	33933	1552	10342	-	9217	1087	-	-	-	-	-	-
NOV	109165	109165	64970	9720	21411	-	11754	1310	-	-	-	-	-	-
DEC	131359	131359	75622	12960	22828	-	18443	1506	-	-	-	-	-	-
1987 JAN	:	:	:	:	:	-	:	:	-	-	-	-	-	-
EXTRA COMMUNITY IMPORTS (EUR12)														
IMPORT. EXTRA COMMUNAUTAIRES (EUR12)														
1985	2858037		730987	694574	561353	73541	172195	-	525879	-	-	-	99508	-
1986	3094237		839022	808940	602873	69814	179049	-	492080	-	-	-	102459	-
1986/85 %	8,3		14,8	16,5	7,4	-5,1	4,0	-	-6,4	-	-	-	3,0	-
1985 OCT	224949		67209	52730	42975	6542	14027	-	31360	-	-	-	10106	-
NOV	259289		70943	65706	50865	2497	14418	-	45905	-	-	-	8953	-
DEC	302471		75617	72433	58180	3904	15323	-	63755	-	-	-	13259	-
1986 JAN	283232		73648	66671	56611	3798	15216	-	57388	-	-	-	9900	-
1986 OCT	270888		74944	74844	45695	7597	15648	-	43533	-	-	-	8627	-
NOV	301569		85945	79596	61743	4889	16153	-	44639	-	-	-	8604	-
DEC	304495		92417	64044	75723	3939	13824	-	44461	-	-	-	10087	-
1987 JAN	:		:	:	:	:	:	-	:	-	-	-	12831	-
IMPORTS FROM NORWAY														
IMPORTATIONS EN PROVENANCE DE NORVEGE														
1985	1030356	1030356	248114	111044	-	73541	71778	-	525879	-	-	-	-	-
1986	1047868	1047868	267562	152032	-	69814	66380	-	492080	-	-	-	-	-
1986/85 %	1,7	1,7	7,8	36,9	-	-5,1	-7,5	-	-6,4	-	-	-	-	-
1985 OCT	:	:	:	9162	-	6542	4936	-	31360	-	-	-	-	-
NOV	:	:	:	8907	-	2497	5301	-	45905	-	-	-	-	-
DEC	:	:	:	9856	-	3904	6112	-	63755	-	-	-	-	-
1986 JAN	:	:	:	10095	-	3798	6009	-	57388	-	-	-	-	-
1986 OCT	:	:	:	17028	-	7597	6982	-	43533	-	-	-	-	-
NOV	:	:	:	14508	-	4889	7406	-	44639	-	-	-	-	-
DEC	:	:	:	16020	-	3939	7803	-	44461	-	-	-	-	-
1987 JAN	:	:	:	:	-	:	:	-	:	-	-	-	-	-
IMPORTS FROM USSR														
IMPORTATIONS EN PROVENANCE D'URSS														
1985	979621	979621	482873	262723	234025	-	-	-	-	-	-	-	-	-
1986	1212702	1212702	571460	344517	296725	-	-	-	-	-	-	-	-	-
1986/85 %	23,8	23,8	18,3	31,1	26,8	-	-	-	-	-	-	-	-	-
1985 OCT	:	:	:	18909	24437	-	-	-	-	-	-	-	-	-
NOV	:	:	:	22885	21870	-	-	-	-	-	-	-	-	-
DEC	:	:	:	29017	26926	-	-	-	-	-	-	-	-	-
1986 JAN	:	:	:	25731	24935	-	-	-	-	-	-	-	-	-
1986 OCT	:	:	:	25488	27233	-	-	-	-	-	-	-	-	-
NOV	:	:	:	34704	26620	-	-	-	-	-	-	-	-	-
DEC	:	:	:	31068	31216	-	-	-	-	-	-	-	-	-
1987 JAN	:	:	:	:	:	-	-	-	-	-	-	-	-	-
IMPORTS FROM ALGERIA														
IMPORTATIONS EN PROVENANCE D'ALGERIE														
1985	797916	733825	-	319179	314229	-	100417	-	-	-	-	-	64091	-
1986	793412	730998	4769	311378	306148	-	108703	-	-	-	-	-	62414	-
1986/85 %	-0,6	-0,4		-2,4	-2,6	-	8,3	-	-	-	-	-	-2,6	-
1985 OCT	57919	52155	-	24526	18538	-	9091	-	-	-	-	-	5764	-
NOV	77740	71958	-	33846	28995	-	9117	-	-	-	-	-	5782	-
DEC	80886	73951	-	33486	31254	-	9211	-	-	-	-	-	6935	-
1986 JAN	77609	71640	-	30757	31676	-	9207	-	-	-	-	-	5969	-
1986 OCT	64873	59420	-	32292	18462	-	8666	-	-	-	-	-	5453	-
NOV	79047	74218	-	30348	35123	-	8747	-	-	-	-	-	4829	-
DEC	:	:	:	16884	44507	-	6021	-	-	-	-	-	6896	-
1987 JAN	:	:	:	:	:	-	:	-	-	-	-	-	7772	-

	EUR 1 2	EUR 1 0	B. R. DEUTSCH- LAND	FRANCE	ITALIA	NEDER- LAND	BELGI- QUE BELGIE	LUXEM- BOURG	UNITED KINGDOM	IRELAND	DANMARK	ELLAS	ESPAÑA	PORTU- GAL	
NATURAL GAS PRINCIPAL AGREGATES TJ (GCV)														GAZ NATUREL PRINCIPAUX AGREGATS TJ (PCS)	
PRODUCTION														PRODUCTION	
1985	5892190	5881499	534675	212945	545608	2768795	1847	-	1676860	90549	46898	3322	10691	-	
1986	5760815	5745714	511776	167081	611413	2956577	1326	-	1748281	63268	81439	4553	15101	-	
1986/85 %	-2.2	-2.3	-4.3	-21.5	12.1	-7.7	-28.2	-	4.3	-30.1	73.7	37.1	41.2	-	
1985 OCT	433779	433007	49659	15023	48222	182392	118	-	125339	6440	5600	214	772	-	
NOV	684287	683423	62073	17715	53278	316847	101	-	218324	7849	6968	268	864	-	
DEC	623885	623028	45614	18828	56227	287022	112	-	199221	9088	6541	375	857	-	
1986 JAN	702922	702041	63656	18684	49333	325463	124	-	225994	9178	9234	375	881	-	
1986 OCT	421731	420020	49764	13939	53201	172052	106	-	117876	3954	8807	321	1711	-	
NOV	534306	532478	40128	13954	51248	244396	86	-	169190	4016	8978	482	1828	-	
DEC	627516	625275	38085	13522	52474	309531	70	-	199106	3113	8892	482	2241	-	
1987 JAN	:	:	:	:	:	:	:	-	:	5079	:	482	2898	-	
GROSS INLAND CONSUMPTION														CONSOMMATION INTERIEURE BRUTE	
1985	8581104	8471687	1862904	1160814	1264462	1503591	341167	14107	2203369	90549	27402	3322	109417	-	
1986	8698010	8579601	1910106	1142930	1342407	1507985	303995	14027	2240361	63268	50059	4463	118409	-	
1986/85 %	1.4	1.3	2.5	-1.5	6.2	0.3	-10.9	-0.6	1.7	-30.1	82.7	34.3	8.2	-	
1985 OCT	636222	625341	143666	86670	88746	115394	23270	1121	156699	6440	3121	214	10881	-	
NOV	983637	972191	214777	145460	131721	165827	35393	1538	264229	7849	5129	268	11446	-	
DEC	938738	927490	190757	130077	149224	146518	31981	1450	262976	9088	5044	375	11248	-	
1986 JAN	1086119	1074208	232293	149572	168070	184783	38537	1648	283382	9178	6370	375	11911	-	
1986 OCT	646488	637548	148835	77663	101578	116132	22380	1087	161409	3954	4189	321	8940	-	
NOV	834500	824468	186501	110434	133751	139449	29822	1310	213829	4016	4874	482	10032	-	
DEC	1000159	986633	218123	135382	174428	168464	35241	1506	243567	3113	6327	482	13526	-	
1987 JAN	:	:	:	:	:	:	:	:	:	5079	:	482	14375	-	

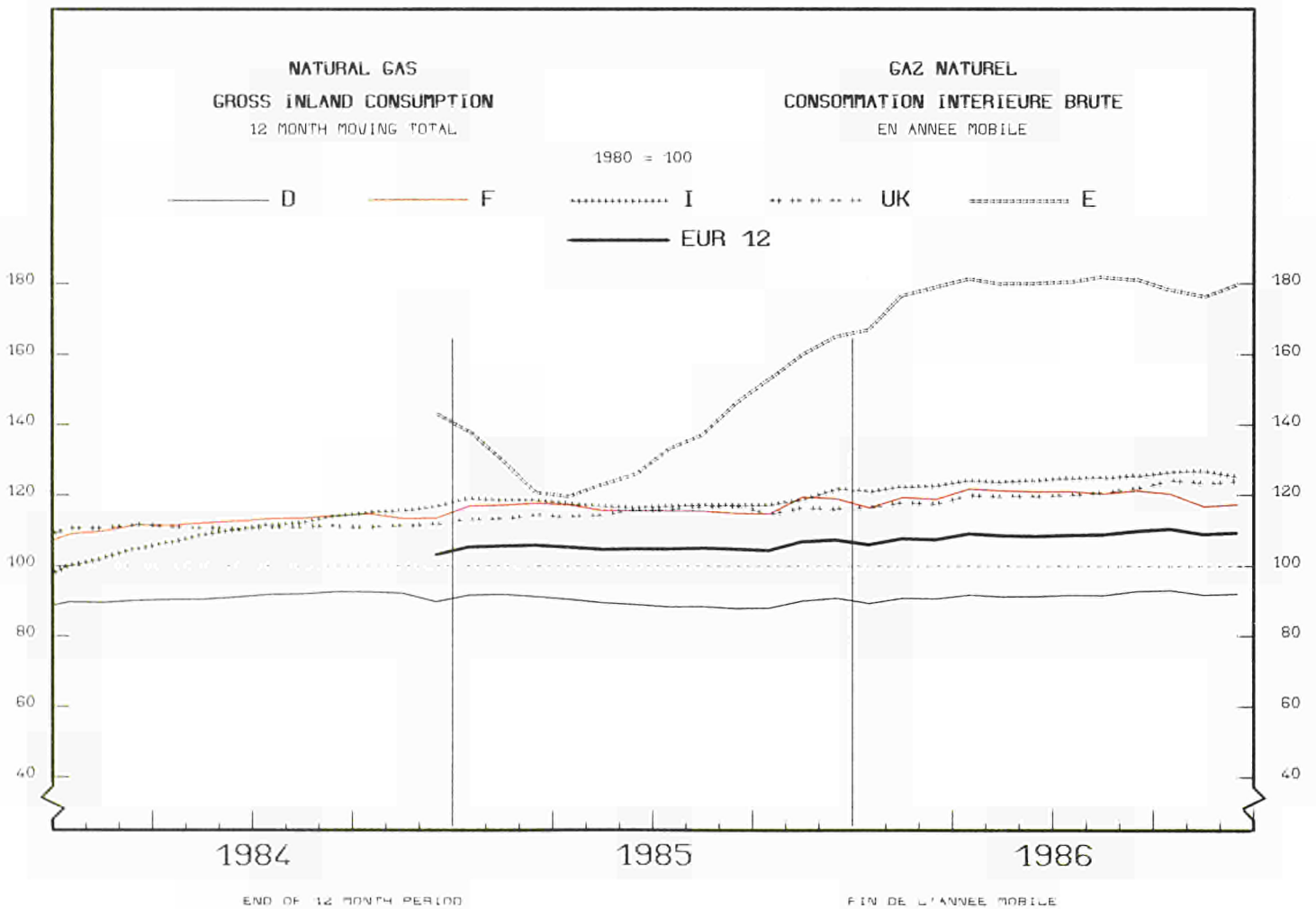

3

Electrical energy
Énergie électrique

EXPLANATORY NOTES

- United Kingdom** — The monthly data refer to periods of 4 or 5 weeks (4 weeks for the two first months of each quarter, 5 for the last month).
- Generation** — The total generation and the total net production include geothermal production of Italy.
- Available for internal market** — The electric energy 'available for internal market' covers all the electricity consumed in the country concerned outside generating installations. Transportation and distribution losses are therefore included. This amount is thus equal to the gross total consumption less the energy absorbed by station auxiliaries and pumping stations.

The given percentages indicate the increase of the consumption when referred to the same month of the preceding year, after correction for difference in working days (This does not refer to the cumulative data).

- Consumption of fuels** — The fuel consumption data in public thermal power stations refer to the generation of electricity and heat (with the exception of nuclear power stations covering the whole of public service and autoproductors production).

The conversion of fuels into Terajoules (TJ) is effected on the basis of the respective net calorific value (NVC) for each fuel. The conversion of 'total fuel consumption' in tonnes of oil equivalent (toe) is calculated on the basis of a factor of 41 860 kJ (NCV)/kg.

The data for FR of Germany also cover the STEAG (Steinkohle Elektrizitäts AG) power stations.

The different fuels are covered by the following definitions :

- . hard coal consumption includes all coal by products, such as slurry and recovered products. Moreover it includes coke consumption for the United Kingdom;
- . lignite consumption includes black lignite, brown coal and brown coal briquettes. For Ireland peat consumption is contained in this rubric;
- . petroleum products consumption includes refinery gas;
- . derived gases include blast furnace gas and coke oven gas;
- . under the heading 'Total consumption' are included various fuels such as industrial residues, household waste, wood, etc... as well as purchased and recovered water vapour;
- . the thermal energy produced in nuclear power stations is the quantity of heat released as a result of fission of the nuclear fuel inside the reactor. This thermal energy must not be confused with the electrical energy obtained at the terminals of the sets.

NOTES EXPLICATIVES

- Royaume-Uni** — Les mois se réfèrent à des périodes de 4 ou 5 semaines (4 semaines pour les deux premiers mois de chaque trimestre, 5 semaines pour le dernier).
- Production** — La production totale brute et la production totale nette comprennent la production géothermique de l'Italie.
- Disponible pour le marché intérieur** — Le "disponible pour le marché intérieur" groupe toute l'énergie électrique consommée dans les pays en dehors des installations de production. Les pertes de transport et de distribution sont donc incluses. Ce disponible est ainsi égal à la consommation totale brute diminuée de l'énergie absorbée par les services auxiliaires et par les centrales de pompage.

Les pourcentages indiqués représentent l'accroissement par rapport au mois homologue après correction de l'inégalité du nombre des jours ouvrables (Ceci ne s'applique pas aux valeurs cumulées).

- Consommation de combustibles** — Les données de consommation de combustibles dans les centrales thermiques des services publics se rapportent aux transformations en vue de la production d'énergie électrique et de la production de chaleur desservies par ces services publics (à l'exception des centrales nucléaires qui couvrent l'ensemble de la production des services publics et des autoproducteurs).

La conversion des combustibles en Térajoules (TJ) est effectuée sur la base du pouvoir calorifique inférieur (PCI) respectif à chaque combustible. La conversion de la consommation totale de combustibles en tonnes d'équivalent pétrole (tep) est établie sur la base d'un taux de 41 860 kJ(PCI)/kg.

En R.F. d'Allemagne, les données couvrent également les centrales de la STEAG (Steinkohle Elektrizitäts AG).

En ce qui concerne les différents combustibles, les définitions retenues sont les suivantes :

- . la consommation de houille comprend outre la houille, tous les produits d'extraction houillère, tels que les schlamms et les produits de récupération. De plus, elle inclut la consommation de coke pour le Royaume-Uni;
- . la consommation de lignite couvre le lignite ancien, le lignite récent et les briquettes de lignite ainsi que la consommation de tourbe pour l'Irlande;
- . la consommation de produits pétroliers inclut le gaz de raffineries;
- . la consommation de gaz dérivés couvre celle du gaz de hauts fourneaux et de gaz de cokeries;
- . dans la consommation totale sont compris des combustibles divers tels que les résidus industriels, les ordures ménagères, le bois, etc..., de même que la vapeur achetée et récupérée;
- . l'énergie thermique produite dans les centrales nucléaires est la quantité de chaleur dégagée du fait de la fission du combustible nucléaire constituant le cœur du réacteur. Cette énergie thermique produite ne doit pas être confondue avec l'énergie électrique récupérée aux bornes des groupes turbo-générateurs.

	EUR	EUR	B. R.	FRANCE	ITALIA	NEDER-	BELGI-	LUXEM-	UNITED	IRELAND	DANMARK	ELLAS	ESPAÑA	PORTU-
	1 2	1 0	DEUTSCH-			LAND	QUE	BOURG	KINGDOM					GAL
			LAND				BELGIE							
ELECTRICAL ENERGY														
ENERGIE ELECTRIQUE														
MILLIONS KWH														
MILLIONS KWH														
TOTAL GENERATION														
PRODUCTION TOTALE BRUTE														
1985	1570443	1425332	408060	344276	185942	62936	57322	951	297247	12065	28912	27620	126774	18337
1986	1605069	1456199	403027	361659	191654	67108	58687	1019	303036	12460	29365	28183	128687	20183
1986/85 %	2.2	2.2	-1.2	5.0	3.1	6.6	2.4	7.2	1.9	3.3	1.6	2.0	1.5	10.1
1985 OCT	130450	118502	35699	28738	15909	5541	5256	85	21743	1013	2173	2345	10256	1692
NOV	144159	131176	38422	33223	16392	5717	5403	81	25660	1095	2801	2382	11204	1779
DEC	149643	135885	36511	34356	15984	5483	5355	78	31792	1070	2884	2372	11828	1930
1986 JAN	153245	138957	39859	36702	16708	5987	5607	76	27329	1171	3029	2489	12295	1993
1986 OCT	132784	120715	34652	29591	17073	6205	4876	109	22044	1076	2756	2333	10393	1676
NOV	138837	126303	35956	31915	17165	6077	4844	96	24199	1047	2596	2408	10896	1638
DEC	153982	140404	37333	35659	17766	6255	5168	78	31683	1073	2685	2704	11716	1862
1987 JAN	:	:	41480	41113	18451	:	5950	77	:	1220	3262	2661	12349	2124
TOTAL NET PRODUCTION														
PRODUCTION TOTALE NETTE														
1985	1485547	1347276	384187	328700	176768	60541	54185	910	277580	11478	27277	25650	120615	17656
1986	1518907	1377186	381511	345482	182267	64571	55507	975	281540	11860	27391	26082	122355	19366
1986/85 %	2.2	2.2	-0.7	5.1	3.1	6.7	2.4	7.1	1.4	3.3	0.4	1.7	1.4	9.7
1985 OCT	123116	111819	33515	27340	15088	5334	4972	82	20314	964	2041	2169	9686	1611
NOV	136170	123879	36119	31670	15533	5500	5114	77	23987	1038	2630	2211	10593	1698
DEC	141804	128766	34745	32820	15131	5269	5070	74	29755	1011	2689	2202	11198	1840
1986 JAN	144752	131148	37499	35152	15841	5758	5315	73	25252	1113	2837	2308	11679	1925
1986 OCT	125344	113870	32511	28230	16210	5970	4613	105	20584	1006	2482	2159	9871	1603
NOV	131324	119393	33827	30449	16283	5848	4588	92	22608	1046	2437	2215	10367	1564
DEC	145541	132651	35011	34101	16851	6019	4894	74	29621	1072	2505	2503	11114	1776
1987 JAN	:	:	38967	39328	:	:	5651	73	26146	1142	2546	2463	11720	2030
NET HYDROELECTRICAL PRODUCTION														
PRODUCTION HYDRAULIQUE NETTE														
1985	180725	137742	17359	63700	44008	-	1333	487	6846	1155	63	2791	32757	10226
1986	174772	139366	18071	64050	43736	-	1387	515	6959	1239	76	3333	26975	8431
1986/85 %	-3.3	1.2	4.1	0.5	-0.6	-	4.1	5.7	1.7	7.3	20.6	19.4	-17.7	-17.6
1985 OCT	10304	8337	1039	3360	2739	-	116	45	703	105	6	224	1416	551
NOV	10683	8533	978	4070	2512	-	113	32	516	71	6	235	1617	533
DEC	10867	8378	1206	3380	2345	-	140	42	903	130	6	226	1799	690
1986 JAN	14065	10455	1420	5050	2739	-	133	36	720	164	7	186	2506	1104
1986 OCT	10868	8471	1183	3590	2724	-	121	63	401	69	7	313	1815	582
NOV	11202	8874	1220	4000	2413	-	125	47	710	144	7	208	1796	532
DEC	12442	10139	1216	4620	2519	-	125	36	1041	181	7	394	1746	557
1987 JAN	:	:	1354	6240	:	-	117	28	747	148	4	353	1686	783
NUCLEAR NET PRODUCTION														
PRODUCTION NUCLEAIRE NETTE														
1985	456140	429372	119456	213064	6718	3675	32693	-	53766	-	-	-	26768	-
1986	490596	454790	112062	241296	8394	3963	37303	-	51772	-	-	-	35806	-
1986/85 %	7.6	5.9	-6.2	13.3	24.9	7.8	14.1	-	-3.7	-	-	-	33.8	-
1985 OCT	39898	37841	10729	18998	280	371	3717	-	3746	-	-	-	2057	-
NOV	42311	40216	11164	21063	291	362	3655	-	3681	-	-	-	2095	-
DEC	47295	44853	11665	23251	600	373	3655	-	5309	-	-	-	2442	-
1986 JAN	47804	44832	11447	24452	834	346	3593	-	4160	-	-	-	2972	-
1986 OCT	40637	37392	8421	21320	745	370	3054	-	3482	-	-	-	3245	-
NOV	43639	40336	9751	22929	255	354	2878	-	4169	-	-	-	3303	-
DEC	48848	45773	10699	26106	108	352	3152	-	5356	-	-	-	3075	-
1987 JAN	:	:	11455	26008	:	:	3933	-	4371	-	-	-	3285	-
CONVENTIONAL THERMAL NET PRODUCTION														
PRODUCTION THERMIQUE CLASSIQUE NETTE														
1985	846127	777607	247372	51936	123487	56866	20159	423	216968	10323	27214	22859	61090	7430
1986	850906	780397	251378	40136	127504	60608	16817	460	222809	10621	27315	22749	59574	10935
1986/85 %	0.6	0.4	1.6	-22.7	3.3	6.6	-16.6	8.7	2.7	2.9	0.4	-0.5	-2.5	47.2
1985 OCT	72695	65422	21747	4982	11850	4963	1139	37	15865	859	2035	1945	6213	1060
NOV	82962	74916	23977	6537	12516	5138	1346	45	19790	967	2624	1976	6881	1165
DEC	83412	75305	21874	6189	11956	4896	1275	32	23543	881	2683	1976	6957	1150
1986 JAN	82661	75639	24632	5650	12046	5412	1589	37	20372	949	2830	2122	6201	821
1986 OCT	73611	67779	22907	3320	12513	5600	1438	42	16701	937	2475	1846	4811	1021
NOV	76261	69961	22856	3520	13393	5494	1585	45	17729	902	2430	2007	5268	1032
DEC	84018	76506	23096	3375	13991	5667	1617	38	23224	891	2498	2109	6293	1219
1987 JAN	:	:	26158	7080	:	:	1601	45	21028	994	2542	2110	6749	1247

	E U R	E U R	B. R.	FRANCE	ITALIA	NEDER-	BELGI-	LUXEM-	UNITED	IRELAND	DANMARK	ELLAS	ESPAÑA	PORTU-
	1 2	1 0	DEUTSCH-	FRANCE	ITALIA	NEDER-	BELGI-	LUXEM-	UNITED	IRELAND	DANMARK	ELLAS	ESPAÑA	PORTU-
			LAND	FRANCE	ITALIA	LAND	QUE	BOURG-	KINGDOM					GAL
ELECTRICAL ENERGY														
ENERGIE ELECTRIQUE														
MILLIONS KWH														
MILLIONS KWH														
TOTAL IMPORTS														
IMPORTATIONS TOTALES														
1985	76454	69099	18829	5520	25135	6042	5497	3972	-	-	3155	949	3927	3428
1986	75905	70137	19015	7657	23925	2364	5310	3932	4224	-	2165	1545	2895	2873
1986/85 %	-0,7	1,5	1,0	38,7	-4,8	-60,9	-3,4	-1,0	-	-	-31,4	62,8	-26,3	-16,2
1985 OCT	6932	6192	1304	360	2517	588	482	365	-	-	503	73	534	206
NOV	6053	5560	1248	646	2099	423	529	360	-	-	170	85	319	174
DEC	6627	6126	1100	587	2467	629	607	359	-	-	154	223	305	196
1986 JAN	6878	6361	1267	832	2685	266	625	355	1	-	160	170	310	207
1986 OCT	5620	5154	1629	497	1582	10	501	373	401	-	74	87	215	251
NOV	6176	5704	1269	622	1700	24	542	337	970	-	150	90	186	286
DEC	6673	6082	1177	691	1925	21	594	332	1033	-	225	84	331	260
1987 JAN	:	:	:	937	1694	:	584	352	435	-	158	143	325	203
TOTAL EXPORTS														
EXPORTATIONS TOTALES														
1985	62727	56442	16330	28878	1436	916	5543	433	-	-	2695	211	5001	1284
1986	61647	56507	14481	33210	1815	12	5522	448	-	-	721	298	4152	988
1986/85 %	-1,7	0,1	-11,3	15,0	26,4	-98,7	-0,4	3,5	-	-	-73,2	41,2	-17,0	-23,1
1985 OCT	6030	5636	1430	2948	209	117	706	45	-	-	151	30	281	113
NOV	6127	5633	1864	2623	116	86	685	28	-	-	195	36	344	150
DEC	6406	5895	1770	3088	66	100	720	36	-	-	109	6	362	149
1986 JAN	6553	6073	1776	3361	59	1	726	26	-	-	113	11	382	98
1986 OCT	5388	5015	1205	3174	156	8	291	60	-	-	76	45	319	54
NOV	6152	5676	1502	3487	296	-	304	39	-	-	37	11	412	64
DEC	6887	6370	1588	3798	530	-	383	27	-	-	20	24	402	115
1987 JAN	:	:	:	2955	356	:	673	19	:	-	92	10	364	115
GROSS INLAND CONSUMPTION														
CONSUMMATION INTERIEURE BRUTE														
1985	1584170	1437989	410559	320918	209641	68062	57276	4490	297247	12065	29372	28358	125700	20481
1986	1619327	1469829	407561	336106	213764	69460	58475	4503	307260	12460	30809	29430	127430	22068
1986/85 %	2,2	2,2	-0,7	4,7	2,0	2,1	2,1	0,3	3,4	3,3	4,9	3,8	1,4	7,7
1985 OCT	131352	119058	35573	26150	18217	6012	5032	405	21743	1013	2525	2388	10509	1785
NOV	144085	131103	37806	31246	18375	6054	5247	413	25660	1095	2776	2431	11179	1803
DEC	149864	136116	35841	31855	18385	6012	5242	401	31792	1070	2929	2589	11771	1977
1986 JAN	153570	139245	39350	34173	19334	6252	5506	405	27330	1171	3076	2648	12223	2102
1986 OCT	133016	120854	35076	26914	18499	6207	5086	422	22445	1076	2754	2375	10289	1873
NOV	138861	126331	35723	29050	18569	6101	5082	394	25169	1047	2709	2487	10670	1860
DEC	153768	140116	36922	32552	19161	6276	5379	383	32716	1073	2890	2764	11645	2007
1987 JAN	:	:	:	39095	19789	:	5861	410	:	1220	3328	2794	12310	2212
ENERGY ABSORBED BY STORAGE PUMPING														
ENERGIE ABSORBEE POUR POMPAGE														
1985	18768	16214	2843	2486	4843	-	1380	615	3495	552	-	-	2426	128
1986	17152	15766	2466	3159	4654	-	1369	622	2973	523	-	-	1347	39
1986/85 %	-8,6	-2,8	-13,3	27,1	-3,9	-	-0,8	1,1	-14,9	-5,3	-	-	-44,5	-69,5
1985 OCT	1494	1368	270	142	449	-	146	64	255	42	-	-	126	-
NOV	1658	1489	180	243	612	-	137	43	234	40	-	-	168	1
DEC	2023	1712	200	299	587	-	147	51	386	42	-	-	306	5
1986 JAN	1740	1425	165	251	487	-	128	39	304	51	-	-	305	10
1986 OCT	1389	1356	231	278	401	-	130	81	185	50	-	-	33	-
NOV	1391	1362	228	257	465	-	114	55	196	47	-	-	29	-
DEC	1517	1463	205	302	511	-	110	38	258	39	-	-	54	-
1987 JAN	:	1289	158	239	421	-	111	27	284	49	-	-	83	:
AVAILABLE FOR INTERNAL MARKET														
DISPONIBLE POUR LE MARCHE INTERIEUR														
1985	1480506	1343719	383843	302856	195624	65667	52759	3834	274085	10926	27737	26388	117115	19672
1986	1516013	1375050	383579	316770	199723	66923	53926	3837	282791	11337	28835	27329	119751	21212
1986/85 %	2,4	2,3	-0,1	4,6	2,1	1,9	2,2	0,1	3,2	3,8	4,0	3,6	2,3	7,8
1985 OCT	122524	111007	33119	24610	16947	5805	4602	338	20059	922	2393	2212	9813	1704
NOV	134438	122317	35323	29450	16904	5837	4821	366	23753	998	2605	2260	10400	1721
DEC	140002	127285	33875	30020	16945	5798	4810	346	29369	969	2734	2419	10835	1882
1986 JAN	143337	130011	36825	32372	17980	6023	5086	363	24949	1062	2884	2467	11302	2024
1986 OCT	124187	112653	32704	25275	17235	5972	4693	337	20800	956	2480	2201	9734	1800
NOV	129957	118059	33366	27327	17222	5872	4712	335	23382	999	2550	2294	10112	1786
DEC	143810	130900	34395	30692	17735	6040	4995	341	30396	1033	2710	2563	10989	1921
1987 JAN	:	:	:	37071	:	:	5451	379	:	1093	2612	2596	11598	:

	E U R	E U R	B. R.	FRANCE	ITALIA	NEDER-	BELGI-	LUXEM-	UNITED	IRELAND	DANMARK	ELLAS	ESPAÑA	PORTU-
	1 2	1 0	DEUTSCH-	FRANCE	ITALIA	NEDER-	BELGI-	LUXEM-	UNITED	IRELAND	DANMARK	ELLAS	ESPAÑA	PORTU-
			LAND			LAND	QUE	BOURG-	KINGDOM					GAL
CONSUMP. THERM. PLANTS PUBLIC SUPPLY														
CONSOHM. CENTRALES THERM. PUBLIQUES														
HARD COAL														
1000 T														
1985	171258	154698	41375	9612	8894	4989	4882	-	73936	57	10647	306	16185	375
1986	180744	161898	43338	5742	9199	5388	4461	-	81436	618	11337	359	17591	1253
1986/85 %	5,5	4,7	4,7	-40,3	3,4	8,0	-8,6	-	10,2	984,2	6,5	17,3	8,7	234,7
1985 OCT	14761	12972	3586	1023	778	344	220	-	6208	7	777	29	1726	63
NOV	17789	15945	4182	1373	934	464	345	-	7583	5	1021	38	1776	68
DEC	19548	17503	3836	1485	945	501	328	-	9283	10	1100	15	1941	104
1986 JAN	18848	16856	4510	1042	1045	545	450	-	7975	17	1245	27	1893	99
1986 OCT	14508	13059	4034	353	870	474	355	-	5860	54	1032	27	1295	154
NOV	15985	13781	3920	394	862	453	390	-	6681	46	1011	24	2063	141
DEC	18323	15899	3820	391	918	473	427	-	8712	73	1063	22	2289	135
1987 JAN	:	:	:	1182	956	:	432	-	7718	138	1299	20	2257	159
HARD COAL														
TJ (NCV)														
1985	4128004	3799914	1088728	230515	234176	131717	111097	-	1726602	1232	268437	7410	319079	9011
1986	4360266	3990645	1151196	141628	245147	142293	103204	-	1894738	13287	290094	9058	338390	31231
1986/85 %	5,6	5,0	5,7	-38,6	4,7	8,0	-7,1	-	9,7	978,5	8,1	22,2	6,1	246,6
1985 OCT	355931	319390	94985	23718	20562	9076	4882	-	145888	150	19425	704	34882	1659
NOV	434826	397459	113900	33374	24986	12248	7879	-	178200	107	25848	917	35648	1719
DEC	473284	431603	104031	36253	24563	13224	7359	-	218150	215	27440	368	39080	2601
1986 JAN	456486	416502	118972	25369	27012	14394	10384	-	187413	365	31947	646	37686	2298
1986 OCT	354377	324358	107715	8583	23838	12526	8243	-	135366	1161	26213	713	26062	3957
NOV	380658	340209	104345	9586	23613	11948	9102	-	154331	989	25679	616	36875	3574
DEC	435981	390464	103035	9504	25153	12486	9891	-	201247	1569	27000	579	42051	3466
1987 JAN	:	:	:	28721	26194	:	10167	-	178285	2939	32995	522	41834	3983
LIGNITE														
TJ (NCV)														
1985	1232257	1043722	808416	3409	13184	-	-	-	-	32785	-	185928	188535	-
1986	1161366	994690	760202	3644	10545	-	-	-	-	18321	-	201978	166676	-
1986/85 %	-5,8	-4,7	-6,0	6,9	-20,0	-	-	-	-	-44,1	-	8,6	-11,6	-
1985 OCT	109855	92257	71786	-	1235	-	-	-	-	2665	-	16571	17598	-
NOV	110482	92307	72810	-	1105	-	-	-	-	2288	-	16104	18175	-
DEC	107125	88079	70847	-	841	-	-	-	-	1599	-	14792	19046	-
1986 JAN	112256	94332	75135	712	984	-	-	-	-	1599	-	15902	17924	-
1986 OCT	104801	87038	65909	419	655	-	-	-	-	2280	-	17775	17763	-
NOV	99280	89373	67227	293	602	-	-	-	-	2140	-	19111	9907	-
DEC	104013	93673	69788	335	766	-	-	-	-	2050	-	20734	10340	-
1987 JAN	:	:	:	754	963	-	-	-	-	2649	-	17823	12158	-
ALL PETROLEUM PRODUCTS														
1000 T														
1985	34769	31540	1477	718	15084	150	893	-	10615	561	327	1715	1877	1352
1986	30574	27460	1949	312	15410	256	546	-	5859	1251	363	1514	1377	1737
1986/85 %	-12,1	-12,9	32,0	-56,5	2,2	70,7	-38,9	-	-44,8	123,0	11,0	-11,7	-26,6	28,5
1985 OCT	2676	2344	117	57	1557	10	54	-	325	85	18	121	129	203
NOV	3228	2651	154	117	1587	11	48	-	496	88	16	134	377	200
DEC	2713	2271	108	47	1424	4	33	-	399	66	15	175	243	199
1986 JAN	2565	2318	147	42	1379	7	54	-	394	69	29	197	108	139
1986 OCT	2981	2756	204	28	1543	17	42	-	637	180	33	72	95	130
NOV	2967	2710	196	30	1765	10	38	-	416	133	21	101	109	148
DEC	3247	2907	236	21	1809	6	37	-	552	98	21	127	141	199
1987 JAN	:	:	:	234	1805	:	46	-	606	96	63	178	260	181
NATURAL GAS														
TJ (GCV)														
1985	842591	821625	174156	8921	216677	330778	19621	-	12640	58832	-	-	20966	-
1986	822977	801552	191732	5995	221063	347551	6387	-	115	28709	-	-	21425	-
1986/85 %	-2,3	-2,4	10,1	-32,8	2,0	5,1	-67,4	-	-99,1	-51,2	-	-	2,2	-
1985 OCT	73450	69906	14323	540	18553	31211	1077	-	13	4189	-	-	3544	-
NOV	75794	73287	18181	1216	19823	29270	674	-	23	4100	-	-	2507	-
DEC	67073	64748	14217	419	18887	26128	614	-	23	4460	-	-	2325	-
1986 JAN	79127	77417	18843	650	21081	30095	252	-	20	6476	-	-	1710	-
1986 OCT	76845	76150	18621	185	22392	33533	796	-	4	619	-	-	695	-
NOV	71611	71448	15833	-	20346	33380	1520	-	15	354	-	-	163	-
DEC	83739	79349	18391	-	23894	34687	1304	-	17	1056	-	-	4390	-
1987 JAN	:	:	:	140	29354	:	1066	-	10	1512	-	-	3083	-

	EUR	EUR	B. R.	FRANCE	ITALIA	NEDER-	BELGI-	LUXEM-	UNITED	IRELAND	DANMARK	ELLAS	ESPAÑA	PORTU-
	1 2	1 0	DEUTSCH-	FRANCE	ITALIA	NEDER-	BELGI-	LUXEM-	UNITED	IRELAND	DANMARK	ELLAS	ESPAÑA	PORTU-
			LAND			LAND	BELGIE	BOURG-	KINGDOM					GAL
CONSUMP. THERM. PLANTS PUBLIC SUPPLY														
CONSOHM. CENTRALES THERM. PUBLIQUES														
DERIVED GASES														
TJ (GCV)														
1985	77948	72002	19051	15502	1038	17171	19240	-	-	-	-	-	5946	-
1986	71327	67483	14839	19125	945	16278	16296	-	-	-	-	-	3844	-
1986/85 %	-8,5	-6,3	-22,1	23,4	-9,0	-5,2	-15,3	-	-	-	-	-	-35,4	-
1985 OCT	7071	6593	1546	1700	93	1554	1700	-	-	-	-	-	478	-
NOV	7417	6889	1511	2135	88	1528	1627	-	-	-	-	-	528	-
DEC	6570	6036	1116	1842	23	1514	1541	-	-	-	-	-	534	-
1986 JAN	5898	5389	1296	1061	36	1503	1493	-	-	-	-	-	509	-
1986 OCT	5267	5072	1163	1270	92	1200	1347	-	-	-	-	-	195	-
NOV	5274	5014	1138	1187	39	1314	1336	-	-	-	-	-	260	-
DEC	11144	10834	680	7397	56	1398	1303	-	-	-	-	-	310	-
1987 JAN	:	:	:	1019	186	:	1355	-	-	-	-	-	434	-
ALL PRODUCTS														
1000 TEP														
1985	183322	167197	52594	6786	25119	10810	4388	-	51789	2640	6791	6281	14563	1562
1986	181876	165476	52985	4345	25680	11524	3604	-	50907	2604	7385	6444	13960	2440
1986/85 %	-0,8	-1,0	0,7	-36,0	2,2	6,6	-17,9	-	-1,7	-1,4	8,7	2,6	-4,1	56,2
1985 OCT	15621	13919	4600	674	2419	934	236	-	3800	241	486	530	1465	237
NOV	18164	16171	5219	941	2577	973	289	-	4737	232	666	536	1717	276
DEC	18338	16395	4785	967	2425	917	264	-	5598	215	694	532	1687	255
1986 JAN	18049	16383	5339	704	2446	1033	348	-	4859	254	815	585	1476	190
1986 OCT	15730	14350	4872	277	2552	1065	296	-	3846	273	658	511	1157	224
NOV	16090	14628	4744	294	2713	1044	323	-	4086	213	640	569	1231	231
DEC	18209	16453	4874	432	2873	1082	341	-	5338	206	674	632	1481	276
1987 JAN	:	:	:	965	3019	:	353	-	4841	260	860	611	1614	270
STOCKS THERM. STATIONS PUBLIC SUPPLY														
STOCKS CENTRALES SERVICES PUBLICS														
HARD COAL														
1000 T														
1985	62202	51407	15119	2492	1232	450	763	-	23942	300	6970	139	9988	807
1986	:	:	:	4697	:	:	831	-	27983	690	:	231	10822	737
1986/85 %	:	:	:	88,5	:	:	8,9	-	16,9	130,0	:	66,2	8,4	-8,7
1985 OCT	64146	53413	15258	4303	1363	495	690	-	24418	-	6756	130	10493	240
NOV	63400	52486	14802	3428	1226	541	705	-	24877	-	6776	131	10021	893
DEC	62202	51407	15119	2492	1232	450	763	-	23942	300	6970	139	9988	807
1986 JAN	58435	48172	14660	2293	975	323	766	-	22386	419	6185	165	9533	730
1986 OCT	:	:	14757	4272	:	:	757	-	28564	637	7329	277	11652	870
NOV	:	:	:	4516	:	:	766	-	29117	680	:	253	11770	783
DEC	:	:	:	4697	:	:	831	-	27983	690	:	231	10822	737
1987 JAN	:	:	:	:	:	:	782	-	24798	555	:	209	10398	593
ALL PETROLEUM PRODUCTS														
1000 T														
1985	8240	7554	1837	676	2140	421	350	-	930	143	848	209	446	240
1986	:	:	:	591	:	:	359	-	1001	297	:	160	406	201
1986/85 %	:	:	:	-12,6	:	:	2,6	-	7,6	107,7	:	-23,4	-9,0	-16,2
1985 OCT	11669	7507	1769	681	2008	409	337	-	1050	161	882	210	3936	226
NOV	11154	7144	1766	609	1877	416	343	-	920	122	865	226	3813	197
DEC	8240	7554	1837	676	2140	421	350	-	930	143	848	209	446	240
1986 JAN	8397	7769	1790	756	2387	414	349	-	953	112	817	191	345	283
1986 OCT	:	:	2042	632	:	:	326	-	1063	285	1224	230	291	286
NOV	:	:	:	618	:	:	329	-	982	261	:	211	280	236
DEC	:	:	:	591	:	:	359	-	1001	297	:	160	406	201
1987 JAN	:	:	:	:	:	:	351	-	850	231	:	144	393	227
NUCLEAR HEAT														
CHALEUR NUCLEAIRE														
PRODUCTION														
MILLIONS KWH														
1985	1424294	1338038	364367	668189	23027	11367	90614	-	180474	-	-	-	86256	-
1986	1531096	1417385	334720	749544	28348	12316	112031	-	180426	-	-	-	113711	-
1986/85 %	7,5	5,9	-8,1	12,2	23,1	8,3	23,6	-	0,0	-	-	-	31,8	-
1985 OCT	125240	118634	32422	60317	1001	1146	11475	-	12273	-	-	-	6606	-
NOV	131156	124247	33461	65309	1051	1106	11138	-	12182	-	-	-	6909	-
DEC	144647	136848	34774	70000	2056	1142	11115	-	17761	-	-	-	7799	-
1986 JAN	148312	138909	34214	75211	2754	1053	10865	-	14812	-	-	-	9403	-
1986 OCT	125267	115073	24676	66635	2536	1146	7224	-	12856	-	-	-	10194	-
NOV	137293	126903	30395	71138	950	1097	8800	-	14523	-	-	-	10390	-
DEC	147874	138119	31802	77000	375	1112	9616	-	18214	-	-	-	9755	-
1987 JAN	:	:	:	:	:	:	:	-	:	-	-	-	:	-



4

General data
Résultats généraux

IMPORTS FROM THIRD PARTY COUNTRIES

TOTAL PRODUCTS

1000 T

EUR12	S 1			S 2			1985	%	YEAR		
	1985	1986	86/85	1985	1986	86/85			1986	%	86/85
1. WESTERN HEMISPHERE	9092	7362	-19.0	8076	5579	-30.9	17168	18.8	12941	14.2	-24.6
AMONG WHICH: UNITED STATES	3412	3452	1.1	3469	3098	-10.6	6881	7.5	6550	7.2	-4.8
VENEZUELA	1868	1796	-3.8	2666	1606	-39.7	4534	4.9	3402	3.7	-24.9
TRINIDAD	384	564	46.8	459	-	-	843	0.9	564	0.6	-33.0
NETHER ANTILLES	1469	204	-86.1	326	78	-76.0	1795	1.9	282	0.3	-84.2
2. NEAR AND MIDDLE EAST	7124	7346	3.1	6879	8099	17.7	14003	15.3	15445	17.0	10.2
AMONG WHICH: KUWAIT	3796	3652	-3.7	2992	4026	34.5	6788	7.4	7678	8.4	13.1
SAUDI ARABIA	1680	1992	18.5	1288	2049	59.0	2968	3.2	4041	4.4	36.1
IRAQ	1023	633	-38.1	1179	833	-29.3	2202	2.4	1466	1.6	-33.4
ARAB EMIRATES	51	409	701.9	426	563	32.1	477	0.5	972	1.0	103.7
3. AFRICA	6322	6411	1.4	6696	4936	-26.2	13018	14.2	11347	12.5	-12.8
AMONG WHICH: ALGERIA	4307	3823	-11.2	4281	2762	-35.4	8588	9.4	6585	7.2	-23.3
LIBYA	1040	1805	73.5	1683	1551	-7.8	2723	2.9	3356	3.7	23.2
EGYPT	280	317	13.2	177	210	18.6	457	0.5	527	0.5	15.3
NIGERIA	93	51	-45.1	85	14	-83.5	178	0.1	65	-	-63.4
4. EASTERN EUROPE	15299	17156	12.1	17265	19169	11.0	32564	35.7	36325	40.1	11.5
AMONG WHICH: USSR	10867	11456	5.4	11706	12015	2.6	22573	24.7	23471	25.9	3.9
ROMANIA	1868	2435	30.3	2084	2640	26.6	3952	4.3	5075	5.6	28.4
5. OTHER COUNTRIES	7581	8897	17.3	6723	5614	-16.4	14304	15.7	14511	16.0	1.4
AMONG WHICH: SWEDEN	2286	2348	2.7	2199	2349	6.8	4485	4.9	4697	5.1	4.7
NORWAY	1356	1385	2.1	1331	911	-31.5	2687	2.9	2296	2.5	-14.5
FINLAND	1518	1066	-29.7	1074	800	-25.5	2592	2.8	1866	2.0	-28.0
YUGOS MALTA GIB	265	413	55.8	314	580	84.7	579	0.6	993	1.0	71.5
OPEC	14031	14296	1.8	14635	13500	-7.7	28666	31.4	27796	30.6	-3.0
TOTAL (1+2+3+4+5)	45418	47172	3.8	45639	43397	-4.9	91057	100.0	90569	100.0	-0.5

IMPORTS FROM THIRD PARTY COUNTRIES

TOTAL GASOLINE

1000 T

EUR12	S 1			S 2			YEAR				
	1985	1986	86/85	1985	1986	86/85	1985	%	1986	%	86/85
1. WESTERN HEMISPHERE	229	99	-56.7	127	201	58.2	356	8.3	300	5.7	-15.7
AMONG WHICH: UNITED STATES	77	10	-87.0	19	65	242.1	96	2.2	75	1.4	-21.8
VENEZUELA	2	3	50.0	2	24	1100.0	4	-	27	0.5	575.0
CANADA	7	4	-42.8	-	6	-	7	0.1	10	0.1	42.8
NETHER ANTILLES	5	5	-	6	-	-	11	0.2	5	-	-54.5
2. NEAR AND MIDDLE EAST	84	310	269.0	88	305	246.5	172	4.0	615	11.7	257.5
AMONG WHICH: SAUDI ARABIA	81	261	222.2	88	225	155.6	169	3.9	486	9.3	187.5
KUWAIT	-	36	-	-	78	-	-	-	114	2.1	-
IRAQ	-	10	-	-	-	-	-	-	10	0.1	-
3. AFRICA	140	95	-32.1	151	152	0.6	291	6.8	247	4.7	-15.1
AMONG WHICH: ALGERIA	55	95	72.7	70	-	-	125	2.9	95	1.8	-24.0
NIGERIA	-	-	-	10	14	40.0	10	0.2	14	0.2	40.0
LIBYA	52	-	-	24	-	-	76	1.7	-	-	-
4. EASTERN EUROPE	778	1163	49.4	843	1322	56.8	1621	38.0	2485	47.6	53.3
AMONG WHICH: USSR	431	614	42.4	476	399	-16.1	907	21.3	1013	19.4	11.6
ROMANIA	94	212	125.5	117	285	143.5	211	4.9	497	9.5	135.5
5. OTHER COUNTRIES	1038	968	-6.7	780	599	-23.2	1818	42.6	1567	30.0	-13.8
AMONG WHICH: SWEDEN	244	273	11.8	231	274	18.6	475	11.1	547	10.4	15.1
FINLAND	316	232	-26.5	177	102	-42.3	493	11.5	334	6.4	-32.2
AUSTRIA	116	71	-38.7	120	112	-6.6	236	5.5	183	3.5	-22.4
YUGOS MALTA GIB	24	10	-58.3	1	80	7900.0	25	0.5	90	1.7	260.0
OPEC	190	405	113.1	194	341	75.7	384	9.0	746	14.3	94.2
TOTAL (1+2+3+4+5)	2269	2635	16.1	1989	2579	29.6	4258	100.0	5214	100.0	22.4

IMPORTS FROM THIRD PARTY COUNTRIES

TOTAL KEROSENE

1000 T

EUR12	S 1			S 2			YEAR		YEAR		
	1985	1986	86/85	1985	1986	86/85	1985	%	1986	%	86/85
1.WESTERN HEMISPHERE	1	71	7000.0	35	45	28.5	36	5.1	116	11.5	222.2
AMONG WHICH: UNITED STATES	1	71	7000.0	-	12	-	1	0.1	83	8.2	8200.0
VENEZUELA	-	-	-	2	33	1550.0	2	0.2	33	3.2	1550.0
NETHER ANTILLES	-	-	-	5	-	-	5	0.7	-	-	-
2.NEAR AND MIDDLE EAST	19	115	505.2	-	133	-	19	2.7	248	24.7	1205.2
AMONG WHICH: ARAB EMIRATES	-	60	-	-	89	-	-	-	149	14.8	-
KUWAIT	2	8	300.0	-	44	-	2	0.2	52	5.1	2500.0
BAHREIN	-	25	-	-	-	-	-	-	25	2.4	-
SAUDI ARABIA	17	21	23.5	-	-	-	17	2.4	21	2.0	23.5
3.AFRICA	43	83	93.0	130	107	-17.6	173	24.9	190	18.9	9.8
AMONG WHICH: LIBYA	43	68	58.1	118	107	-9.3	161	23.2	175	17.4	8.6
ALGERIA	-	15	-	12	-	-	12	1.7	15	1.4	25.0
4.EASTERN EUROPE	44	39	-11.3	47	138	193.6	91	13.1	177	17.6	94.5
AMONG WHICH: USSR	20	-	-	13	97	646.1	33	4.7	97	9.6	193.9
5.OTHER COUNTRIES	225	134	-40.4	149	137	-8.0	374	53.9	271	27.0	-27.5
AMONG WHICH: SWEDEN	24	25	4.1	26	55	111.5	50	7.2	80	7.9	60.0
NORWAY	97	46	-52.5	70	17	-75.7	167	24.0	63	6.2	-62.2
FINLAND	31	30	-3.2	2	20	900.0	33	4.7	50	4.9	51.5
TURKEY	-	-	-	-	44	-	-	-	44	4.3	-
OPEC	62	173	179.0	132	273	106.8	194	27.9	446	44.5	129.8
TOTAL (1+2+3+4+5)	332	442	33.1	361	560	55.1	693	100.0	1002	100.0	44.5

IMPORTS FROM THIRD PARTY COUNTRIES

NAPHTA

1000 T

EUR12	S 1			S 2			YEAR				
	1985	1986	86/85	1985	1986	86/85	1985	%	1986	%	86/85
1.WESTERN HEMISPHERE	320	261	-18.4	366	299	-18.3	686	4.1	560	3.2	-18.3
AMONG WHICH: UNITED STATES	67	58	-13.4	116	135	16.3	183	1.1	193	1.1	5.4
CANADA	56	72	28.5	73	69	-5.4	129	0.7	141	0.8	9.3
MEXICO	-	-	-	-	10	-	-	-	10	-	-
NETHER ANTILLES	-	3	-	-	3	-	-	-	6	-	-
2.NEAR AND MIDDLE EAST	1136	1370	20.5	1787	1155	-35.3	2923	17.6	2525	14.7	-13.6
AMONG WHICH: KUWAIT	635	663	4.4	732	812	10.9	1367	8.2	1475	8.6	7.9
IRAQ	268	168	-37.3	277	180	-35.0	545	3.2	348	2.0	-36.1
SAUDI ARABIA	200	219	9.5	242	29	-88.0	442	2.6	248	1.4	-43.8
ARAB EMIRATES	-	163	-	-	63	-	-	-	226	1.3	-
3.AFRICA	2562	2780	8.5	2042	2000	-2.0	4604	27.8	4780	27.9	3.8
AMONG WHICH: ALGERIA	1829	1517	-17.0	1188	1152	-3.0	3017	18.2	2669	15.5	-11.5
LIBYA	429	890	107.4	643	649	0.9	1072	6.4	1539	8.9	43.5
EGYPT	178	253	42.1	168	147	-12.5	346	2.0	400	2.3	15.6
GABON	56	-	-	-	-	-	56	0.3	-	-	-
4.EASTERN EUROPE	2732	2834	3.7	2900	3679	26.8	5632	34.0	6513	38.0	15.6
AMONG WHICH: USSR	2362	2441	3.3	2418	3002	24.1	4780	28.8	5443	31.7	13.8
ROMANIA	123	264	114.6	300	383	27.6	423	2.5	647	3.7	52.9
5.OTHER COUNTRIES	1515	1607	6.0	1196	1144	-4.3	2711	16.3	2751	16.0	1.4
AMONG WHICH: FINLAND	634	389	-38.6	468	389	-16.8	1102	6.6	778	4.5	-29.4
TURKEY	213	236	10.7	227	185	-18.5	440	2.6	421	2.4	-4.3
NORWAY	293	216	-26.2	252	162	-35.7	545	3.2	378	2.2	-30.6
YUGOS MALTA GIB	101	161	59.4	101	171	69.3	202	1.2	332	1.9	64.3
OPEC	3420	3673	7.3	3115	2886	-7.3	6535	39.4	6559	38.2	0.3
TOTAL (1+2+3+4+5)	8265	8852	7.1	8291	8277	-0.1	16556	100.0	17129	100.0	3.4

IMPORTS FROM THIRD PARTY COUNTRIES

GAS/DIESEL OIL

1000 T

EUR12	S 1			S 2			YEAR				
	1985	1986	86/85	1985	1986	86/85	1985	%	1986	%	86/85
1.WESTERN HEMISPHERE	1033	1754	69.7	2125	639	-69.9	3158	9.2	2393	6.6	-24.2
AMONG WHICH: UNITED STATES	212	551	159.9	685	301	-56.0	897	2.6	852	2.3	-5.0
VENEZUELA	307	654	113.0	922	36	-96.0	1229	3.6	690	1.9	-43.8
NETHER ANTILLES	-	123	-	13	-	-	13	-	123	0.3	846.1
MEXICO	36	57	58.3	13	-	-	49	0.1	57	0.1	16.3
2.NEAR AND MIDDLE EAST	1930	2682	38.9	2491	3319	33.2	4421	12.9	6001	16.7	35.7
AMONG WHICH: KUWAIT	1532	1366	-10.8	1270	1528	20.3	2802	8.2	2894	8.0	3.2
SAUDI ARABIA	245	876	257.5	376	1053	180.0	621	1.8	1929	5.3	210.6
IRAQ	153	211	37.9	357	366	2.5	510	1.4	577	1.6	13.1
ARAB EMIRATES	-	96	-	215	291	35.3	215	0.6	387	1.0	80.0
3.AFRICA	1760	2017	14.6	2391	1455	-39.1	4151	12.1	3472	9.6	-16.3
AMONG WHICH: ALGERIA	1402	1579	12.6	1922	990	-48.4	3324	9.7	2569	7.1	-22.7
LIBYA	317	406	28.0	403	435	7.9	720	2.1	841	2.3	16.8
EGYPT	15	-	-	-	-	-	15	-	-	-	-
NIGERIA	19	-	-	32	-	-	51	0.1	-	-	-
4.EASTERN EUROPE	7849	9546	21.6	8928	9275	3.8	16777	49.2	18821	52.3	12.1
AMONG WHICH: USSR	5461	6410	17.3	5821	5559	-4.5	11282	33.0	11969	33.3	6.0
ROMANIA	1166	1709	46.5	1177	1897	61.1	2343	6.8	3606	10.0	53.9
5.OTHER COUNTRIES	2711	3938	45.2	2872	1294	-54.9	5583	16.3	5232	14.5	-6.2
AMONG WHICH: SWEDEN	965	1113	15.3	1112	978	-12.0	2077	6.0	2091	5.8	0.6
NORWAY	632	641	1.4	666	300	-54.9	1298	3.8	941	2.6	-27.5
FINLAND	464	327	-29.5	268	128	-52.2	732	2.1	455	1.2	-37.8
YUGOS MALTA GIB	121	207	71.0	153	191	24.8	274	0.8	398	1.1	45.2
OPEC	3975	5188	30.5	5498	4699	-14.5	9473	27.7	9887	27.5	4.3
TOTAL (1+2+3+4+5)	15283	19937	30.4	18807	15982	-15.0	34090	100.0	35919	100.0	5.3

IMPORTS FROM THIRD PARTY COUNTRIES

HEAVY FUEL OIL (RESI

1000 T

EUR12	S 1			S 2			YEAR				
	1985	1986	86/85	1985	1986	86/85	1985	%	1986	%	86/85
1. WESTERN HEMISPHERE	5111	2750	-46.1	3144	1897	-39.6	8255	32.2	4647	21.3	-43.7
AMONG WHICH: VENEZUELA	1551	1133	-26.9	1709	1490	-12.8	3260	12.7	2623	12.0	-19.5
UNITED STATES	912	465	-49.0	464	229	-50.6	1376	5.3	694	3.1	-49.5
TRINIDAD	289	564	95.1	438	-	-	727	2.8	564	2.5	-22.4
NETHER ANTILLES	1416	73	-94.8	272	-	-	1688	6.5	73	0.3	-95.6
2. NEAR AND MIDDLE EAST	3128	2361	-24.5	2142	2647	23.5	5270	20.5	5008	22.9	-4.9
AMONG WHICH: KUWAIT	1486	1538	3.4	990	1337	35.0	2476	9.6	2875	13.2	16.1
SAUDI ARABIA	690	223	-67.6	360	532	47.7	1050	4.0	755	3.4	-28.0
IRAQ	445	243	-45.3	466	287	-38.4	911	3.5	530	2.4	-41.8
ARAB EMIRATES	51	90	76.4	209	120	-42.5	260	1.0	210	0.9	-19.2
3. AFRICA	936	905	-3.3	1123	777	-30.8	2059	8.0	1682	7.7	-18.3
AMONG WHICH: LIBYA	94	367	290.4	393	301	-23.4	487	1.9	668	3.0	37.1
ALGERIA	273	213	-21.9	373	249	-33.2	646	2.5	462	2.1	-28.4
EGYPT	70	52	-25.7	-	51	-	70	0.2	103	0.4	47.1
NIGERIA	69	51	-26.0	38	-	-	107	0.4	51	0.2	-52.3
4. EASTERN EUROPE	3514	3143	-10.5	4041	4304	6.5	7555	29.4	7447	34.1	-1.4
AMONG WHICH: USSR	2446	1812	-25.9	2784	2870	3.0	5230	20.4	4682	21.4	-10.4
ROMANIA	483	242	-49.8	484	68	-85.9	967	3.7	310	1.4	-67.9
5. OTHER COUNTRIES	1521	1445	-4.9	955	1549	62.1	2476	9.6	2994	13.7	20.9
AMONG WHICH: SWEDEN	766	632	-17.4	602	780	29.5	1368	5.3	1412	6.4	3.2
TURKEY	-	43	-	30	340	1033.3	30	0.1	383	1.7	1176.6
SWITZERLAND	83	72	-13.2	142	92	-35.2	225	0.8	164	0.7	-27.1
NORWAY	109	61	-44.0	88	85	-3.4	197	0.7	146	0.6	-25.8
OPEC	4710	3858	-18.0	4551	4316	-5.1	9261	36.1	8174	37.5	-11.7
TOTAL (1+2+3+4+5)	14210	10604	-25.3	11405	11174	-2.0	25615	100.0	21778	100.0	-14.9

BALANCE SHEET OF CRUDE OIL AND FEEDSTOCKS

1000 TONNES

BR DEUTSCHLAND	S 1			S 2			S1+S2		
	1985	1986	1986/85	1985	1986	1986/85	1985	1986	1986/85
PRODUCTION	2047	2090	2.1%	2026	1961	-3.2%	4073	4051	-0.5%
IMPORTS	33218	32896	-1.0%	30974	33786	9.1%	64192	66682	3.9%
PRODUCTS TRANSFERRED	6374	5534		8133	5946		14507	11480	
OTHER INPUTS	632	640		759	702		1391	1342	
EXPORTS	123	-255		546	-1052		669	-1307	
STOCK CHANGE	42139	40814	-3.1%	42428	42158	-0.6%	84567	82972	-1.9%
AVAILABILITIES	255	91		10	-816		265	-725	
CRUDE OIL THROUGHPUT	42139	40814	-3.1%	42428	42158	-0.6%	84567	82972	-1.9%
STATISTICAL DIFFERENCE	255	91		10	-816		265	-725	
NET IMPORTS OF CRUDE OIL	33218	32896	-1.0%	30974	33785	9.1%	64192	66681	3.9%
OPENING STOCK LEVEL	15080	14411	-4.4%	14957	14666	-1.9%	15080	14411	-4.4%
CLOSING STOCK LEVEL	14957	14666	-1.9%	14411	15718	9.1%	14411	15718	9.1%
FRANCE									
	S 1			S 2			S1+S2		
	1985	1986	1986/85	1985	1986	1986/85	1985	1986	1986/85
PRODUCTION	1177	1456	23.7%	1469	1494	1.7%	2646	2950	11.5%
IMPORTATIONS	36120	35897	-0.6%	38771	35341	-8.8%	74891	71238	-4.9%
PRODUITS TRANSFERES	1	-1213		196	-178		197	-1391	
AUTRES ENTREES	-	-		-	-		-	-	
EXPORTATIONS	-	-		-	-		-	-	
VARIATIONS DES STOCKS	813	-9		-310	476		503	467	
DISPONIBILITES	38111	36131	-5.2%	40126	37133	-7.5%	78237	73264	-6.4%
PETROLE BRUT TRAITÉ	37774	36089	-4.5%	39104	37081	-5.2%	76878	73170	-4.8%
ECART STATISTIQUE	337	42		1022	52		1359	94	
IMPORT. NETTES DE PETR BRUTE	36120	35897	-0.6%	38771	35341	-8.8%	74891	71238	-4.9%
STOCKS EN DEBUT DE PERIODE	5354	4851	-9.4%	4541	4860	7.0%	5354	4851	-9.4%
STOCKS EN FIN DE PERIODE	4541	4860	7.0%	4851	4384	-9.6%	4851	4384	-9.6%
ITALIA									
	S 1			S 2			S1+S2		
	1985	1986	1986/85	1985	1986	1986/85	1985	1986	1986/85
PRODUCTION	1169	1295	10.8%	1210	1253	3.6%	2379	2548	7.1%
IMPORTATIONS	34465	40088	16.3%	38630	41974	8.7%	73095	82062	12.3%
PRODUITS TRANSFERES	-	-		-	-		-	-	
AUTRES ENTREES	13	11		12	10		25	21	
EXPORTATIONS	347	631	81.8%	470	599	27.4%	817	1230	50.6%
VARIATIONS DES STOCKS	325	745		-916	-248		-591	497	
DISPONIBILITES	35625	41508	16.5%	38466	42390	10.2%	74091	83898	13.2%
PETROLE BRUT TRAITÉ	35638	38821	8.9%	38131	42427	11.3%	73769	81248	10.1%
ECART STATISTIQUE	-13	2687		335	-37		322	2630	
IMPORT. NETTES DE PETR BRUTE	34118	39457	15.6%	38160	41375	8.4%	72278	80832	11.8%
STOCKS EN DEBUT DE PERIODE	6140	6731	9.6%	5815	5986	2.9%	6140	6731	9.6%
STOCKS EN FIN DE PERIODE	5815	5986	2.9%	6731	6234	-7.4%	6731	6234	-7.4%
NEDERLAND									
	S 1			S 2			S1+S2		
	1985	1986	1986/85	1985	1986	1986/85	1985	1986	1986/85
PRODUCTION	2040	2569	25.9%	2027	2422	19.5%	4067	4991	22.7%
IMPORTS	19089	23195	21.5%	20888	23883	14.3%	39977	47078	17.8%
PRODUCTS TRANSFERRED	-	-		-	-		-	-	
OTHER INPUTS	-	-		-	-		-	-	
EXPORTS	400	937	134.3%	1062	405	-61.9%	1462	1342	-8.2%
STOCK CHANGE	-66	-347		309	-2134		243	-2481	
AVAILABILITIES	20663	24480	18.5%	22162	23766	7.2%	42825	48246	12.7%
CRUDE OIL THROUGHPUT	20687	24485	18.4%	21963	25664	16.9%	42650	50149	17.6%
STATISTICAL DIFFERENCE	-24	-5		199	-1898		175	-1903	
NET IMPORTS OF CRUDE OIL	18689	22258	19.1%	19826	23478	18.4%	38515	45736	18.7%
OPENING STOCK LEVEL	2711	2468	-9.0%	2777	2815	1.4%	2711	2468	-9.0%
CLOSING STOCK LEVEL	2777	2815	1.4%	2468	4949	100.5%	2468	4949	100.5%
BELGIQUE									
	S 1			S 2			S1+S2		
	1985	1986	1986/85	1985	1986	1986/85	1985	1986	1986/85
PRODUCTION	-	-		-	-		-	-	
IMPORTATIONS	8702	12385	42.3%	11764	14427	22.6%	20466	26812	31.0%
PRODUITS TRANSFERES	-	-		-	-		-	-	
AUTRES ENTREES	-	-		-	-		-	-	
EXPORTATIONS	51	91	78.4%	116	439	278.4%	167	530	217.4%
VARIATIONS DES STOCKS	21	-45		35	-49		56	-94	
DISPONIBILITES	8672	12249	41.2%	11683	13939	19.3%	20355	26188	28.7%
PETROLE BRUT TRAITÉ	8677	12248	41.2%	11686	13935	19.2%	20363	26183	28.6%
ECART STATISTIQUE	-5	1		-3	4		-8	5	
IMPORT. NETTES DE PETR BRUTE	8651	12294	42.1%	11648	13988	20.1%	20299	26282	29.5%
STOCKS EN DEBUT DE PERIODE	817	761	-6.9%	796	806	1.3%	817	761	-6.9%
STOCKS EN FIN DE PERIODE	796	806	1.3%	761	855	12.4%	761	855	12.4%

BALANCE SHEET OF CRUDE OIL AND FEEDSTOCKS

1000 TONNES

UNITED KINGDOM

	S 1			S 2			S1+S2		
	1985	1986	1986/85	1985	1986	1986/85	1985	1986	1986/85
PRODUCTION	62623	61913	-1.1%	61940	60416	-2.5%	124563	122329	-1.8%
IMPORTS	17584	19154	8.9%	18153	21965	21.0%	35737	41119	15.1%
PRODUCTS TRANSFERRED	-	-		-	-		-	-	
OTHER INPUTS	-	-		-	-		-	-	
EXPORTS	40988	41552	1.4%	39736	43424	9.3%	80724	84976	5.3%
STOCK CHANGE	183	544		-405	-202		-222	342	
AVAILABILITIES	39402	40059	1.7%	39952	38755	-3.0%	79354	78814	-0.7%
CRUDE OIL THROUGHPUT	38996	39410	1.1%	38339	38977	1.7%	77335	78387	1.4%
STATISTICAL DIFFERENCE	406	649		1613	-222		2019	427	
NET IMPORTS OF CRUDE OIL	-23404	-22398	-4.3%	-21583	-21459	-0.6%	-44987	-43857	-2.5%
OPENING STOCK LEVEL	7173	7395	3.1%	6990	6851	-2.0%	7173	7395	3.1%
CLOSING STOCK LEVEL	6990	6851	-2.0%	7395	7053	-4.6%	7395	7053	-4.6%

IRELAND

	S 1			S 2			S1+S2		
	1985	1986	1986/85	1985	1986	1986/85	1985	1986	1986/85
PRODUCTION	610	710	16.4%	740	745	0.7%	1350	1455	7.8%
IMPORTS	-	-		-	-		-	-	
PRODUCTS TRANSFERRED	-	-		-	-		-	-	
OTHER INPUTS	-	-		-	-		-	-	
EXPORTS	104	74	-27.9%	62	62	0.0%	104	28	-72.9%
STOCK CHANGE	89	74	-15.5%	-27	-46	-69.6%	62	28	-54.0%
AVAILABILITIES	595	784	31.8%	713	699	-2.0%	1308	1483	13.4%
CRUDE OIL THROUGHPUT	597	791	32.5%	696	753	8.2%	1293	1544	19.4%
STATISTICAL DIFFERENCE	-2	-7		17	-54		15	-61	
NET IMPORTS OF CRUDE OIL	506	710	40.3%	740	745	0.7%	1246	1455	16.8%
OPENING STOCK LEVEL	222	160	-27.9%	133	86	-35.3%	222	160	-27.9%
CLOSING STOCK LEVEL	133	86	-35.3%	160	132	-17.5%	160	132	-17.5%

DANMARK

	S 1			S 2			S1+S2		
	1985	1986	1986/85	1985	1986	1986/85	1985	1986	1986/85
PRODUCTION	1380	1793	29.9%	1512	1829	21.0%	2892	3622	25.2%
IMPORTS	2278	2432	6.8%	2770	2534	-8.5%	5048	4966	-1.6%
PRODUCTS TRANSFERRED	-	-		-	-		-	-	
OTHER INPUTS	-	-		-	-		-	-	
EXPORTS	498	484	-2.8%	576	444	-22.9%	1074	928	-13.6%
STOCK CHANGE	-50	41	182.0%	-14	62	542.9%	-64	103	167.0%
AVAILABILITIES	3110	3782	21.6%	3692	3981	7.8%	6802	7763	14.1%
CRUDE OIL THROUGHPUT	3172	3802	19.9%	3848	3951	2.7%	7020	7753	10.4%
STATISTICAL DIFFERENCE	-62	-20		-156	30		-218	10	
NET IMPORTS OF CRUDE OIL	1780	1948	9.4%	2194	2090	-4.7%	3974	4038	1.6%
OPENING STOCK LEVEL	596	660	10.7%	646	619	-4.2%	596	660	10.7%
CLOSING STOCK LEVEL	646	619	-4.2%	660	557	-15.6%	660	557	-15.6%

ELLAS

	S 1			S 2			S1+S2		
	1985	1986	1986/85	1985	1986	1986/85	1985	1986	1986/85
PRODUCTION	661	685	3.6%	657	642	-2.3%	1318	1327	0.7%
IMPORTS	4898	8678	77.2%	6364	8879	39.5%	11262	17557	55.9%
PRODUCTS TRANSFERRED	-	-		-	-		-	-	
OTHER INPUTS	-	-		-	-		-	-	
EXPORTS	398	490	23.1%	352	1591	352.0%	750	2081	177.5%
STOCK CHANGE	373	-1218	-326.5%	-58	13	-22.4%	315	-1205	-382.6%
AVAILABILITIES	5534	7655	38.3%	6611	7943	20.1%	12145	15598	28.4%
CRUDE OIL THROUGHPUT	5531	7914	43.1%	6603	8197	24.1%	12134	16111	32.8%
STATISTICAL DIFFERENCE	3	-259		8	-254		11	-513	
NET IMPORTS OF CRUDE OIL	4500	8188	82.0%	6012	7288	21.2%	10512	15476	47.2%
OPENING STOCK LEVEL	1059	744	-29.7%	686	1962	186.0%	1059	744	-29.7%
CLOSING STOCK LEVEL	686	1962	186.0%	744	1949	162.0%	744	1949	162.0%

EUR10

	S 1			S 2			S1+S2		
	1985	1986	1986/85	1985	1986	1986/85	1985	1986	1986/85
PRODUCTION	71097	71801	1.0%	70841	70017	-1.2%	141938	141818	-0.1%
IMPORTATIONS	156964	175435	11.8%	169054	183534	8.6%	326018	358969	10.1%
PRODUITS TRANSFERES	6375	4321	-31.5%	8329	5768	-30.7%	14704	10089	-31.2%
AUTRES ENTREES	645	651	1.0%	771	712	-7.8%	1416	1363	-3.7%
EXPORTATIONS	42786	44185	3.3%	42312	46903	10.9%	85098	91088	7.0%
VARIATIONS DES STOCKS	1811	-470	-26.0%	-840	-3180	-276.0%	971	-3650	-376.0%
DISPONIBILITES	194106	207553	6.9%	205843	209948	2.0%	399949	417501	4.4%
PETROLE BRUT TRAITE	193211	204374	5.8%	202798	213143	5.1%	396009	417517	5.4%
ECART STATISTIQUE	895	3179	355.0%	3045	-3195	-105.0%	3940	-16	
IMPORT. NETTES DE PETR BRUTE	114178	131250	15.0%	126742	136631	7.8%	240920	267881	11.2%
STOCKS EN DEBUT DE PERIODE	39152	38181	-2.5%	37341	38651	3.5%	39152	38181	-2.5%
STOCKS EN FIN DE PERIODE	37341	38651	3.5%	38181	41831	9.6%	38181	41831	9.6%

BALANCE SHEET OF CRUDE OIL AND FEEDSTOCKS

1000 TONNES

ESPANA	S 1			S 2			S1+S2		
	1985	1986	1986/85	1985	1986	1986/85	1985	1986	1986/85
PRODUCTION	1213	965	-20.4%	1003	892	-11.1%	2216	1857	-16.2%
IMPORTATIONS	20157	21917	8.7%	23641	24961	5.6%	43798	46878	7.0%
PRODUITS TRANSFERES	286	383		469	514		755	897	
AUTRES ENTREES	72	—		—	44		72	44	-38.9%
EXPORTATIONS	90	739		-941	-497		-851	242	
VARIATIONS DES STOCKS	21674	24004	10.8%	24172	25826	6.8%	45846	49830	8.7%
DISPONIBILITES	21638	23998	10.9%	24032	26161	8.9%	45670	50159	9.8%
PETROLE BRUT TRAITE	36	6		140	-335		176	-329	
ECART STATISTIQUE	20085	21917	9.1%	23641	24917	5.4%	43726	46834	7.1%
IMPORT. NETTES DE PETR BRUTE	2545	3396	33.4%	2455	2657	8.2%	2545	3396	33.4%
STOCKS EN DEBUT DE PERIODE	2455	2657	8.2%	3396	3154	-7.1%	3396	3154	-7.1%
STOCKS EN FIN DE PERIODE									
PORTUGAL	S 1			S 2			S1+S2		
	1985	1986	1986/85	1985	1986	1986/85	1985	1986	1986/85
PRODUCTION	3652	4202	15.1%	3398	4061	19.5%	7050	8263	17.2%
IMPORTATIONS	—	—		—	—		—	—	
PRODUITS TRANSFERES	—	—		—	—		—	—	
AUTRES ENTREES	—	—		—	—		—	—	
EXPORTATIONS	-242	-203		228	425		-14	222	
VARIATIONS DES STOCKS	3410	3999	17.3%	3626	4486	23.7%	7036	8485	20.6%
DISPONIBILITES	3556	3998	12.4%	3624	4486	23.8%	7180	8484	18.2%
PETROLE BRUT TRAITE	-146	1		2	—		-144	1	
ECART STATISTIQUE	3652	4202	15.1%	3398	4061	19.5%	7050	8263	17.2%
IMPORT. NETTES DE PETR BRUTE	878	892	1.6%	1120	1095	-2.2%	878	892	1.6%
STOCKS EN DEBUT DE PERIODE	1120	1095	-2.2%	892	670	-24.9%	892	670	-24.9%
STOCKS EN FIN DE PERIODE									
EUR12	S 1			S 2			S1+S2		
	1985	1986	1986/85	1985	1986	1986/85	1985	1986	1986/85
PRODUCTION	72310	72766	0.6%	71844	70909	-1.3%	144154	143675	-0.3%
IMPORTS	180773	201554	11.5%	196093	212556	8.4%	376866	414110	9.9%
PRODUITS TRANSFERRED	6661	4704		8798	6282		15459	10986	
OTHER INPUTS	645	651		771	712		1416	1363	
EXPORTS	42858	44185	3.1%	42312	46947	11.0%	85170	91132	7.0%
STOCK CHANGE	1659	66		-1553	-1949		106	-1883	
AVAILABILITIES	219190	235556	7.5%	233641	241563	3.4%	452831	477119	5.4%
CRUDE OIL THROUGHPUT	218405	232370	6.4%	230454	243790	5.8%	448859	476160	6.1%
STATISTICAL DIFFERENCE	785	3186		3187	-2227		3972	959	
NET IMPORTS OF CRUDE OIL	137915	157369	14.1%	153781	165609	7.7%	291696	322978	10.7%
OPENING STOCK LEVEL	42575	42469	-0.2%	40916	42403	3.6%	42575	42469	-0.2%
CLOSING STOCK LEVEL	40916	42403	3.6%	42469	44352	4.4%	42469	44352	4.4%

NOTE : Crude oil and feedstocks balance-sheet S = half year
S1 + S2 = year

The quarterly and half yearly balance-sheets are compiled from monthly data. The latter data is provisional and is gradually replaced by final data as it arrives. The yearly summation (S1 + S2) differs from the figures given in the consolidated annual balance-sheets, published in the Energy Statistics Yearbook.

"Products transferred" refers to products which are retreated in refineries.

The following formula apply :

Availabilities = production + imports + products transferred + other inputs - exports +/- stock change.
Statistical difference = availabilities - crude oil throughput.
Net imports of crude oil = imports - exports of crude oil and feedstocks only.

NOTE : Bilan pétrole et feedstocks Q = trimestre
S = semestre
S1 + S2 = année

Les bilans trimestriels et semestriels sont construits à partir de données mensuelles. Ces dernières sont toujours de nature provisoire et sont remplacées par les chiffres définitifs au fur et à mesure de leur disponibilité. Les sommations annuelles (S1 + S2) diffèrent des données figurant dans les bilans annuels consolidés, publiés dans l'Annuaire des Statistiques de l'Energie.

La rubrique "autres entrées" comprend les produits d'origine autre que le pétrole brut et les condensats de gaz naturel : produits provenant de la distillation du charbon, ...

"Les produits transférés" couvrent les produits retraités en raffinerie.

Les formules suivantes s'appliquent :

Disponibilités = production + importations + produits transférés + autres entrées - exportations +/- variations de stocks.
Ecart statistique = disponibilités - pétrole brut traité.
Importations nettes de pétrole brut = importations - exportations de pétrole brut et feedstocks.

BALANCE SHEET OF PETROLEUM PRODUCTS

1000 TONNES

BR DEUTSCHLAND	S 1			S 2			S1+S2		
	1985	1986	1986/85	1985	1986	1986/85	1985	1986	1986/85
PRIMARY PRODUCTION									
REFINERY GROSS PRODUCTION	41879	40510	-3.3%	42402	41273	-2.7%	84281	81783	-3.0%
OUT OF REFINERY PRODUCTION	112	725		129	754		241	1479	
REFINERY OWN CONSUMPTION	2465	2164	-12.2%	2296	2146	-6.5%	4761	4310	-9.5%
IMPORTS	21586	29523	36.8%	26276	23785	-9.5%	47862	53308	11.4%
PRODUCTS TRANSFERRED	6374	5534		8133	5944		14507	11480	
EXPORTS	3639	2201	-39.5%	2852	2733	-4.2%	6491	4934	-24.0%
BUNKERS	1353	1879	38.9%	1585	2109	33.1%	2938	3988	35.7%
STOCK CHANGE	78	989		156	-2270		234	-1281	
AVAILABILITIES	49824	59969	20.4%	54097	50608	-6.4%	103921	110577	6.4%
INLAND DELIVERIES	51283	59750	16.5%	54894	51624	-6.0%	106177	111374	4.9%
STATISTICAL DIFFERENCE	-1459	219		-797	-1016		-2256	-797	
OPENING STOCK LEVEL	17122	16888	-1.4%	17044	15899	-6.7%	17122	16888	-1.4%
CLOSING STOCK LEVEL	17044	15899	-6.7%	16888	18169	7.6%	16888	18169	7.6%
FRANCE	S 1			S 2			S1+S2		
	1985	1986	1986/85	1985	1986	1986/85	1985	1986	1986/85
PRODUCTION PRIMAIRE	316	247	-21.8%	287	260	-9.4%	603	507	-15.9%
PROD. BRUTE DES RAFFINERIES	37327	35807	-4.1%	38832	36509	-6.0%	76159	72316	-5.0%
PRODUCTION HORS RAFFINERIES									
AUTOCONSOMM DES RAFFINERIES	2065	2132	3.2%	2193	2181	-0.5%	4258	4313	1.3%
IMPORTATIONS	8675	11114	28.1%	9059	10948	20.9%	17734	22062	24.4%
PRODUITS TRANSFERES	-1	1071		-196	178		-197	1249	
EXPORTATIONS	5604	4900	-12.6%	5990	6278	4.8%	11594	11178	-3.6%
SOUTES	1177	1398	18.8%	1293	1178	-8.9%	2470	2576	4.3%
VARIATIONS DE STOCKS	2377	1488		-953	-258		1424	1230	
DISPONIBILITES	39848	41297	3.6%	37553	38000	1.2%	77401	79297	2.4%
LIVRAISONS INTERIEURES	38388	39015	1.6%	36270	37561	3.6%	74658	76576	2.6%
ECART STATISTIQUE	1460	2282		1283	439		2743	2721	
STOCKS EN DEBUT DE PERIODE	14894	13470	-9.6%	12517	11982	-4.3%	14894	13470	-9.6%
STOCKS EN FIN DE PERIODE	12517	11982	-4.3%	13470	12240	-9.1%	13470	12240	-9.1%
ITALIA	S 1			S 2			S1+S2		
	1985	1986	1986/85	1985	1986	1986/85	1985	1986	1986/85
PRODUCTION PRIMAIRE	13	11	-15.4%	10	10		23	21	-8.7%
PROD. BRUTE DES RAFFINERIES	35190	38486	9.4%	37518	41982	11.9%	72708	80468	10.7%
PRODUCTION HORS RAFFINERIES									
AUTOCONSOMM DES RAFFINERIES	2164	2394	10.6%	2224	2560	15.1%	4388	4954	12.9%
IMPORTATIONS	8751	7602	-13.1%	9365	8353	-10.8%	18116	15955	-11.9%
PRODUITS TRANSFERES									
EXPORTATIONS	5290	7616	44.0%	5166	7250	40.3%	10456	14866	42.2%
SOUTES	1760	1908	8.4%	1656	1747	5.5%	3416	3655	7.0%
VARIATIONS DE STOCKS	1962	-27		-1133	-59		829	-86	
DISPONIBILITES	36702	34154	-6.9%	36714	38729	5.5%	73416	72883	-0.7%
LIVRAISONS INTERIEURES	38191	38138	-0.1%	38550	40366	4.7%	76741	78504	2.3%
ECART STATISTIQUE	-1489	-3984		-1836	-1637		-3325	-5621	
STOCKS EN DEBUT DE PERIODE	15661	14832	-5.3%	13699	14859	8.5%	15661	14832	-5.3%
STOCKS EN FIN DE PERIODE	13699	14859	8.5%	14832	14918	0.6%	14832	14918	0.6%
NEDERLAND	S 1			S 2			S1+S2		
	1985	1986	1986/85	1985	1986	1986/85	1985	1986	1986/85
PRIMARY PRODUCTION									
REFINERY GROSS PRODUCTION	20612	24254	17.7%	21801	25490	16.9%	42413	49744	17.3%
OUT OF REFINERY PRODUCTION									
REFINERY OWN CONSUMPTION	1259	1278	1.5%	1199	1474	22.9%	2458	2752	12.0%
IMPORTS	17465	20598	17.9%	19477	18911	-2.9%	36942	39509	6.9%
PRODUCTS TRANSFERRED									
EXPORTS	25093	29369	17.0%	25856	26492	2.5%	50949	55861	9.6%
BUNKERS	4280	5101	19.2%	4650	4851	4.3%	8930	9952	11.4%
STOCK CHANGE	1258	275		-471	-1956		787	-1681	
AVAILABILITIES	8703	9379	7.8%	9102	9628	5.8%	17805	19007	6.8%
INLAND DELIVERIES	8659	9609	11.0%	8881	9675	8.9%	17540	19284	9.9%
STATISTICAL DIFFERENCE	44	-230		221	-47		265	-277	
OPENING STOCK LEVEL	8577	7790	-9.2%	7319	7515	2.7%	8577	7790	-9.2%
CLOSING STOCK LEVEL	7319	7515	2.7%	7790	9471	21.6%	7790	9471	21.6%

BALANCE SHEET OF PETROLEUM PRODUCTS

1000 TONNES

BELGIQUE	S 1			S 2			S1+S2		
	1985	1986	1986/85	1985	1986	1986/85	1985	1986	1986/85
PRODUCTION PRIMAIRE									
PROD. BRUTE DES RAFFINERIES	8563	12604	47.2%	11661	14311	22.7%	20224	26915	33.1%
PRODUCTION HORS RAFFINERIES									
AUTOCONSOMM DES RAFFINERIES	373	632	69.4%	674	716	6.2%	1047	1348	28.7%
IMPORTATIONS	6039	7049	16.7%	5576	5591	0.3%	11615	12640	8.8%
PRODUITS TRANSFERES									
EXPORTATIONS	5333	7173	34.5%	7396	8877	20.0%	12729	16050	26.1%
SOUTES	1288	1374	6.7%	1095	1587	44.9%	2383	2961	24.3%
VARIATIONS DE STOCKS									
DISPONIBILITES	662	-302		-177	-462		485	-764	
	8270	10172	23.0%	7895	8260	4.6%	16165	18432	14.0%
LIVRAISONS INTERIEURES	8809	10358	17.6%	8190	8716	6.4%	16999	19074	12.2%
ECART STATISTIQUE	-539	-186		-295	-456		-834	-642	
STOCKS EN DEBUT DE PERIODE	3435	2950	-14.1%	2773	3252	17.3%	3435	2950	-14.1%
STOCKS EN FIN DE PERIODE	2773	3252	17.3%	2950	3714	25.9%	2950	3714	25.9%
LUXEMBOURG	S 1			S 2			S1+S2		
	1985	1986	1986/85	1985	1986	1986/85	1985	1986	1986/85
PRODUCTION PRIMAIRE									
PROD. BRUTE DES RAFFINERIES	-	-		-	-		-	-	
PRODUCTION HORS RAFFINERIES	-	-		-	-		-	-	
AUTOCONSOMM DES RAFFINERIES	-	-		-	-		-	-	
IMPORTATIONS	523	551	5.4%	549	611	11.3%	1072	1162	8.4%
PRODUITS TRANSFERES									
EXPORTATIONS	-7	11	57.1%	15	-9	-40.0%	22	20	-9.1%
SOUTES	-	-		-	-		-	-	
VARIATIONS DE STOCKS									
DISPONIBILITES	1	16		-17	-29		-16	-13	
	517	556	7.5%	517	573	10.8%	1034	1129	9.2%
LIVRAISONS INTERIEURES	523	553	5.7%	515	572	11.1%	1038	1125	8.4%
ECART STATISTIQUE	-6	3		2	1		-4	4	
STOCKS EN DEBUT DE PERIODE	101	117	15.8%	100	101	1.0%	101	117	15.8%
STOCKS EN FIN DE PERIODE	100	101	1.0%	117	130	11.1%	117	130	11.1%
UNITED KINGDOM	S 1			S 2			S1+S2		
	1985	1986	1986/85	1985	1986	1986/85	1985	1986	1986/85
PRIMARY PRODUCTION	1414	1692	19.7%	1467	2257	53.9%	2881	3949	37.1%
REFINERY GROSS PRODUCTION	38871	39040	0.4%	38115	38960	2.2%	76986	78000	1.3%
OUT OF REFINERY PRODUCTION									
REFINERY OWN CONSUMPTION	2590	2681	3.5%	2589	2687	3.8%	5179	5368	3.6%
IMPORTS	9058	5149	-43.2%	4346	6242	43.6%	13404	11391	-15.0%
PRODUCTS TRANSFERRED									
EXPORTS	8352	9190	10.0%	8591	8343	-2.9%	16943	17533	3.5%
BUNKERS	990	1001	1.1%	1105	1055	-4.5%	2095	2056	-1.9%
STOCK CHANGE									
AVAILABILITIES	-196	67		-89	-400		-285	-333	
	37215	33076	-11.1%	31554	34974	10.8%	68769	68050	-1.0%
INLAND DELIVERIES	38138	34244	-10.2%	31807	34741	9.2%	69945	68985	-1.4%
STATISTICAL DIFFERENCE	-923	-1168		-253	233		-1176	-935	
OPENING STOCK LEVEL	7782	8067	3.7%	7978	8000	0.3%	7782	8067	3.7%
CLOSING STOCK LEVEL	7978	8000	0.3%	8067	8400	4.1%	8067	8400	4.1%
IRELAND	S 1			S 2			S1+S2		
	1985	1986	1986/85	1985	1986	1986/85	1985	1986	1986/85
PRIMARY PRODUCTION									
REFINERY GROSS PRODUCTION	592	751	26.9%	675	732	8.4%	1267	1483	17.0%
OUT OF REFINERY PRODUCTION									
REFINERY OWN CONSUMPTION	-7	-		-	17		-7	17	142.9%
IMPORTS	1567	1938	23.7%	1398	2041	46.0%	2965	3979	34.2%
PRODUCTS TRANSFERRED									
EXPORTS	232	328	41.4%	259	333	29.3%	491	663	35.0%
BUNKERS	18	10	-44.4%	12	13	8.3%	30	23	-23.3%
STOCK CHANGE									
AVAILABILITIES	-29	-183		74	-41		45	-224	
	1873	2168	15.8%	1876	2367	26.2%	3749	4535	21.0%
INLAND DELIVERIES	1820	2195	20.6%	1952	2454	25.7%	3772	4649	23.3%
STATISTICAL DIFFERENCE	53	-27		-76	-87		-23	-114	
OPENING STOCK LEVEL	506	461	-8.9%	535	644	20.4%	506	461	-8.9%
CLOSING STOCK LEVEL	535	644	20.4%	461	685	48.6%	461	685	48.6%

BALANCE SHEET OF PETROLEUM PRODUCTS

1000 TONNES

DANMARK

	S 1			S 2			S1+S2		
	1985	1986	1986/85	1985	1986	1986/85	1985	1986	1986/85
PRIMARY PRODUCTION									
REFINERY GROSS PRODUCTION	3143	3762	19.7%	3750	3923	4.6%	6893	7685	11.5%
OUT OF REFINERY PRODUCTION									
REFINERY OWN CONSUMPTION	133	164	23.3%	154	152	-1.3%	287	316	10.1%
IMPORTS	3363	2824	-16.0%	3177	3137	-1.3%	6540	5961	-8.9%
PRODUCTS TRANSFERRED									
EXPORTS	685	1222	78.4%	1561	1294	-17.1%	2246	2516	12.0%
BUNKERS	193	212	9.8%	229	258	12.7%	422	470	11.4%
STOCK CHANGE	176	62		-200	-458		-24	-396	
AVAILABILITIES	5671	5050	-11.0%	4783	4898	2.4%	10454	9948	-4.8%
INLAND DELIVERIES	5369	5121	-4.6%	4922	4952	0.6%	10291	10073	-2.1%
STATISTICAL DIFFERENCE	302	-71		-139	-54		163	-125	
OPENING STOCK LEVEL	4159	4183	0.6%	3983	4121	3.5%	4159	4183	0.6%
CLOSING STOCK LEVEL	3983	4121	3.5%	4183	4579	9.5%	4183	4579	9.5%

ELLAS

	S 1			S 2			S1+S2		
	1985	1986	1986/85	1985	1986	1986/85	1985	1986	1986/85
PRIMARY PRODUCTION	6	7	16.7%	8	6	-25.0%	14	13	-7.1%
REFINERY GROSS PRODUCTION	5477	7841	43.2%	6540	8150	24.6%	12017	15991	33.1%
OUT OF REFINERY PRODUCTION									
REFINERY OWN CONSUMPTION	168	249	48.2%	200	277	38.5%	368	526	42.9%
IMPORTS	1573	746	-52.6%	2168	1656	-23.6%	3741	2402	-35.8%
PRODUCTS TRANSFERRED									
EXPORTS	1787	2690	50.5%	1954	2993	53.2%	3761	5683	51.9%
BUNKERS	678	984	45.1%	701	990	41.2%	1379	1974	43.1%
STOCK CHANGE	468	494		-560	-348		-92	146	
AVAILABILITIES	4891	5165	5.6%	5301	5204	-1.8%	10192	10369	1.7%
INLAND DELIVERIES	4887	4506	-7.8%	5344	5125	-4.1%	10231	9631	-5.9%
STATISTICAL DIFFERENCE	4	659		-43	79		-39	738	
OPENING STOCK LEVEL	2061	2153	4.5%	1593	1659	4.1%	2061	2153	4.5%
CLOSING STOCK LEVEL	1593	1659	4.1%	2153	2007	-6.8%	2153	2007	-6.8%

EUR10

	S 1			S 2			S1+S2		
	1985	1986	1986/85	1985	1986	1986/85	1985	1986	1986/85
PRODUCTION PRIMAIRE	1749	1957	11.9%	1772	2533	42.9%	3521	4490	27.5%
PROD. BRUTE DES RAFFINERIES	191654	203055	5.9%	201294	211330	5.0%	392948	414385	5.5%
PRODUCTION HORS RAFFINERIES	112	725		129	754		241	1479	
AUTOCOSOMM DES RAFFINERIES	11224	11694	4.2%	11529	12210	5.9%	22753	23904	5.1%
IMPORTATIONS	78600	87094	10.8%	81391	81275	-0.1%	159991	168369	5.2%
PRODUITS TRANSFERES	-6375	-4463		-8329	-5768		-14704	-10231	
EXPORTATIONS	56022	64700	15.5%	59640	64604	8.3%	115662	129304	11.8%
SOUTES	11737	13867	18.1%	12326	13788	11.9%	24063	27655	14.9%
VARIATIONS DE STOCKS	6757	2879		-3370	-6281		3387	-3402	
DISPONIBILITES	193514	200986	3.9%	189392	193241	2.0%	382906	394227	3.0%
LIVRAISONS INTERIEURES	196067	203489	3.8%	191325	195786	2.3%	387392	399275	3.1%
ECART STATISTIQUE	-2553	-2503		-1933	-2545		-4486	-5048	
STOCKS EN DEBUT DE PERIODE	74298	70911	-4.6%	67541	68032	0.7%	74298	70911	-4.6%
STOCKS EN FIN DE PERIODE	67541	68032	0.7%	70911	74313	4.8%	70911	74313	4.8%

BALANCE SHEET OF PETROLEUM PRODUCTS

1000 TONNES

ESPANA	S 1			S 2			S1+S2		
	1985	1986	1986/85	1985	1986	1986/85	1985	1986	1986/85
PRODUCTION PRIMAIRE	38	175	360.5%	46	147	219.6%	84	322	283.3%
PROD. BRUTE DES RAFFINERIES	21137	23666	12.0%	23399	25811	10.3%	44536	49477	11.1%
PRODUCTION HORS RAFFINERIES									
AUTOCONSOMM DES RAFFINERIES	772	1322	71.2%	862	1479	71.6%	1634	2801	71.4%
IMPORTATIONS	2638	2500	-5.2%	2762	1931	-30.1%	5400	4431	-17.9%
PRODUITS TRANSFERES	-286	-383		-469	-514		-755	-897	
EXPORTATIONS	4883	6881	40.9%	6355	7280	14.6%	11238	14161	26.0%
SOUTES	1212	1466	21.0%	1560	1545	-1.0%	2772	3011	8.6%
VARIATIONS DE STOCKS	294	612		177	471		471	1083	
DISPONIBILITES	16954	16901	-0.3%	17138	17542	2.4%	34092	34443	1.0%
LIVRAISONS INTERIEURES	17462	16632	-4.8%	17904	17009	-5.0%	35366	33641	-4.9%
ECART STATISTIQUE	-508	269		-766	533		-1274	802	
STOCKS EN DEBUT DE PERIODE	7388	6917	-6.4%	7094	6305	-11.1%	7388	6917	-6.4%
STOCKS EN FIN DE PERIODE	7094	6305	-11.1%	6917	5834	-15.7%	6917	5834	-15.7%
PORTUGAL	S 1			S 2			S1+S2		
	1985	1986	1986/85	1985	1986	1986/85	1985	1986	1986/85
PRODUCTION PRIMAIRE									
PROD. BRUTE DES RAFFINERIES	3509	3947	12.5%	3568	4427	24.1%	7077	8374	18.3%
PRODUCTION HORS RAFFINERIES									
AUTOCONSOMM DES RAFFINERIES	198	224	13.1%	196	242	23.5%	394	466	18.3%
IMPORTATIONS	372	847	127.7%	935	771	-17.5%	1307	1618	23.8%
PRODUITS TRANSFERES									
EXPORTATIONS	254	395	55.5%	120	501	317.5%	374	896	139.6%
SOUTES	91	120	31.9%	105	169	61.0%	196	289	47.4%
VARIATIONS DE STOCKS	176	-207		126	-77		302	-284	
DISPONIBILITES	3514	3848	9.5%	4208	4209	0.0%	7722	8057	4.3%
LIVRAISONS INTERIEURES	3404	3916	15.0%	4193	4256	1.5%	7597	8172	7.6%
ECART STATISTIQUE	110	-68		15	-47		125	-115	
STOCKS EN DEBUT DE PERIODE	1576	1274	-19.2%	1400	1481	5.8%	1576	1274	-19.2%
STOCKS EN FIN DE PERIODE	1400	1481	5.8%	1274	1558	22.3%	1274	1558	22.3%
EUR12	S 1			S 2			S1+S2		
	1985	1986	1986/85	1985	1986	1986/85	1985	1986	1986/85
PRIMARY PRODUCTION	1787	2132	19.3%	1818	2680	47.4%	3605	4812	33.5%
REFINERY GROSS PRODUCTION	216300	230668	6.6%	228261	241568	5.8%	444561	472236	6.2%
OUT OF REFINERY PRODUCTION	112	725		129	754		241	1479	
REFINERY OWN CONSUMPTION	12194	13240	8.6%	12587	13931	10.7%	24781	27171	9.6%
IMPORTS	81610	90441	10.8%	85088	83977	-1.3%	166698	174418	4.6%
PRODUCTS TRANSFERRED	-6661	-4846		-8798	-6282		-15459	-11128	
EXPORTS	61159	71976	17.7%	66115	72385	9.5%	127274	144361	13.4%
BUNKERS	13040	15453	18.5%	13991	15502	10.8%	27031	30955	14.5%
STOCK CHANGE	7227	3284		-3067	-5887		4160	-2603	
AVAILABILITIES	213982	221735	3.6%	210738	214992	2.0%	424720	436727	2.8%
INLAND DELIVERIES	216933	224037	3.3%	213422	217051	1.7%	430355	441088	2.5%
STATISTICAL DIFFERENCE	-2951	-2302		-2684	-2059		-5635	-4361	
OPENING STOCK LEVEL	83262	79102	-5.0%	76035	75818	-0.3%	83262	79102	-5.0%
CLOSING STOCK LEVEL	76035	75818	-0.3%	79102	81705	3.3%	79102	81705	3.3%

NOTE : Balance-sheet of petroleum products S = half year
S1 + S2 = year

The quarterly and half yearly balance-sheets are compiled from monthly data. The latter data is provisional and is gradually replaced by final data as it arrives. The yearly summation (S1 + S2) differs from the figures given in the consolidated annual balance-sheets, published in the Energy Statistics Yearbook.

"Products transferred" refers to products which are retreated in refineries.

The following formula apply :

Availabilities = primary production + refinery gross production + out of refinery production - refinery own consumption
+ imports +/- products transferred - exports - bunkers +/- stock change.
Statistical difference = availabilities - inland deliveries.

NOTE : Bilan produits pétroliers S = semestre
S1 + S2 = année

Les bilans trimestriels et semestriels sont construits à partir de données mensuelles. Ces dernières sont toujours de nature provisoire et sont remplacées par les chiffres définitifs au fur et à mesure de leur disponibilité. Les sommations annuelles (S1 + S2) diffèrent des données figurant dans les bilans annuels consolidés, publiés dans l'Annuaire des Statistiques de l'Énergie.

La rubrique "Produits transférés" couvre les produits retraités en raffinerie.

Les formules suivantes s'appliquent :

Disponibilités = production primaire + production brute des raffineries + production hors raffineries - autoconsommation des raffineries + importations +/- produits transférés - exportations - soutes +/- variations des stocks.
Ecart statistique = disponibilités - livraisons.

10⁶ toe/tep

	EUR 12						EUR 10					
	1984	1985	85/84	1986	85/84	86/85	1984	1985	1986	85/84	86/85	1986
1. Inland consumption	991,4	1021,4	1033,7	+ 3,0%	+ 1,2%	100 %	912,1	942,9	952,9	+ 3,4%	+ 1,1%	100 %
of which :												
11 hard coal (1)	180,7	200,8	193,8	+11,1%	- 3,5%	18,7%	167,2	185,7	179,3	+11,1%	+ 3,4%	18,8%
12 lignite (and peat)	38,7	37,6	35,9	- 2,9%	- 4,5%	3,5%	33,8	32,9	31,5	- 2,7%	- 4,3%	3,3%
13 crude oil (1)	472,8	456,1	465,9	- 3,5%	+ 2,1%	45,1%	423,9	411,0	419,7	- 3,0%	+ 2,1%	44,0%
14 natural gas	176,7	184,5	187,0	+ 4,4%	+ 1,4%	18,1%	174,6	182,1	184,5	+ 4,3%	+ 1,3%	19,4%
15 nuclear energy	102,2	122,5	131,7	+19,9%	+ 7,5%	12,7%	96,3	115,1	121,9	+19,5%	+ 5,9%	12,8%
16 primary electrical energy and others	20,4	19,9	19,3	- 2,5%	- 3,0%	1,9%	15,9	16,0	15,9	- 2,4%	- 0,6%	1,7%
2. Net imports (2)	461,8	452,8	477,6	- 1,9%	+ 5,5%	100 %	406,6	399,4	423,2	- 1,8%	+ 6,0%	100 %
among which:												
21 hard coal	55,5	61,5	59,0	+10,8%	- 4,1%	12,4%	50,9	56,3	53,1	+10,6%	- 5,7%	12,5%
22 crude oil	306,1	307,2	344,0	+ 0,4%	+ 8,7%	69,9%	256,7	255,6	278,0	- 0,4%	+ 8,8%	65,7%
23 natural gas	57,1	59,4	64,6	+ 4,0%	+ 8,8%	13,5%	55,3	57,3	62,4	+ 3,6%	+ 8,9%	14,7%
24 Petroleum products	40,7	24,0	18,9	-41,0%	-21,2%	4,0%	41,8	29,6	28,8	-29,6%	- 2,7%	6,8%
3. Production of primary energy	533,6	589,0	599,5	+10,4%	+ 1,8%	100 %	507,6	561,0	570,5	+10,5%	+ 1,7%	100 %
of which :												
31 hard coal (3)	107,7	137,1	142,8	+27,3%	+ 4,2%	23,8%	99,1	127,5	133,8	+28,7%	+ 4,9%	23,5%
32 lignite (and peat)	37,6	36,3	34,7	- 3,5%	- 4,4%	5,8%	32,8	31,6	30,2	- 3,7%	- 4,4%	5,3%
33 crude oil and condensates	147,2	147,8	148,5	+ 0,4%	+ 0,5%	24,0%	144,6	145,5	146,3	+ 0,6%	+ 0,5%	25,6%
34 natural gas	120,0	126,7	123,9	+ 5,6%	- 2,2%	20,7%	119,8	126,5	123,5	+ 5,6%	- 2,4%	21,6%
35 nuclear energy	102,2	122,5	131,7	+19,9%	+ 7,5%	22,0%	96,3	115,1	121,9	+19,5%	+ 5,9%	21,4%
36 primary electrical energy and others	18,9	18,7	18,0	- 1,1%	- 3,7%	3,0%	15,1	14,9	14,8	- 1,3%	- 0,7%	2,6%
4. Net imports (2)												
Inland consumption + bunker												
Total	45,5%	43,2%	44,9%				43,6%	41,3%	43,2%			
among which : petroleum	34,2%	31,6%	33,1%				32,0%	29,5%	31,3%			
5. Consumption per capita in kg of oil equivalent												
Gross inland consumption	3 087	3 172	3 205				3 344	3 450	3 482			

(1) Including the balance of foreign trade and stock changes of derived products

(2) Imports minus exports

(3) Including recovered products

10⁶ toe/tep

	BR DEUTSCHLAND			FRANCE			ITALIA			NEDERLAND		
	1985	1986	86/85	1985	1986	86/85	1985	1986	86/85	1985	1986	86/85
Consommation intérieure	264,3	264,8	+ 0,2%	194,1	196,7	+ 1,4%	131,2	133,3	+ 1,6%	61,0	60,8	- 0,3%
soit :												
11 houille (1)	57,5	56,1	- 2,5%	23,6	18,9	-19,7%	14,4	12,8	-11,3%	6,4	5,5	-14,4%
12 lignite (et tourbe)	25,4	23,7	- 6,7%	0,7	0,8	+26,9%	0,3	0,3	-19,9%	0,1	-	-
13 pétrole brut (1)	107,6	112,5	+ 4,6%	83,7	84,6	+ 1,0%	79,2	81,2	+ 2,6%	20,7	21,6	+ 4,3%
14 gaz naturel	40,1	41,1	+ 2,5%	25,0	24,6	- 1,5%	27,2	28,9	+ 6,7%	32,3	32,4	+ 0,3%
15 énergie nucléaire	31,3	28,8	- 8,1%	57,5	64,5	+12,2%	2,0	2,4	+23,1%	1,0	1,1	+ 8,3%
16 énergie électrique primaire et autres	2,5	2,7	+ 11,6%	3,7	3,4	+ 9,7%	8,1	7,7	- 4,9%	0,6	0,3	-47,9%
Importations nettes (2)	133,8	146,5	+ 9,5%	112,5	112,3	- 0,2%	112,6	113,5	+ 0,8%	4,3	13,3	+209,3%
dont :												
21 houille	0,9	1,9	+111,1%	11,3	10,3	- 8,8%	15,0	13,6	- 9,4%	6,8	6,6	- 2,9%
22 pétrole brut	78,7	78,2	- 0,6%	75,1	69,8	- 7,1%	72,3	80,8	+11,8%	38,5	45,7	+ 18,7%
23 gaz naturel	29,2	30,2	+ 3,4%	20,9	21,4	+ 2,4%	15,9	16,2	+ 1,9%	-27,2	-22,5	- 17,3%
24 produits pétroliers	26,9	36,9	+ 37,2%	5,9	12,1	+105,1%	7,7	1,1	-85,7%	-14,0	-16,4	+ 17,1%
Production primaire	132,1	126,1	- 4,5%	81,5	87,2	+ 7,0%	22,5	24,2	+ 7,6%	64,7	61,1	- 5,6%
soit :												
31 houille (3)	58,8	57,4	- 2,4%	9,8	9,4	- 4,1%	-	-	-	-	-	-
32 lignite (et tourbe)	24,2	22,5	- 7,0%	0,6	0,8	+33,3%	0,3	0,3	-20,7%	-	-	-
33 pétrole brut et condensats	4,1	4,1	- 0,5%	3,2	3,5	+ 9,4%	2,4	2,6	+ 8,3%	4,1	5,0	+ 5,6%
34 gaz naturel	11,5	11,0	- 4,3%	4,6	3,6	-21,7%	11,7	13,1	+12,0%	59,5	55,0	- 7,6%
35 énergie nucléaire	31,3	28,8	- 8,0%	57,5	64,5	+12,2%	2,0	2,4	+20,0%	1,0	1,1	+ 8,3%
36 énergie électrique primaire et autres	2,2	2,3	+ 3,6%	5,7	5,6	- 1,8%	6,0	5,8	- 3,4%	0,1	0,1	- 15,0%
Importations nettes (2)												
Consommation intérieure + soutes												
Total	50,1%	54,5%		57,2%	56,3%		83,7%	82,9%		6,1%	18,7%	
dont : pétrole	39,5%	42,8%		41,2%	41,1%		59,4%	59,8%		35,0%	41,5%	
Consommation par habitant en kg d'équivalent pétrole												
Consommation intérieure brute	4 331	4 340		3 518	3 559		2 296	2 330		4 210	4 187	

1) Y compris solde du commerce extérieur et mouvement des stocks des produits dérivés

2) Importations moins exportations

3) Y compris récupération

10⁶ toe/tep

	BELGIQUE – BELGIË			LUXEMBOURG			UNITED KINGDOM			IRELAND		
	1985	1986	86/85	1985	1986	86/85	1985	1986	86/85	1985	1986	86/85
1. Inland consumption	42,3	44,2	+ 4,4%	3,1	3,1	- 1,0%	202,1	205,2	+ 1,5%	8,8	9,0	+ 1,7%
of which :												
11 hard coal (1)	9,6	8,7	- 9,9%	1,3	1,3	- 8,3%	62,6	66,6	+ 6,2%	1,1	1,1	- 2,5%
12 lignite (and peat)	0,0	0,0	-	0,0	0,0	-	-	-	-	1,9	1,9	-
13 crude oil (1)	17,3	19,1	+10,4%	1,0	1,1	+ 9,2%	76,3	74,2	- 2,8%	3,8	4,6	+19,9%
14 natural gas	7,3	6,5	-11,0%	0,3	0,3	- 0,7%	47,4	48,2	+ 1,7%	1,9	1,4	-30,1%
15 nuclear energy	7,8	9,6	+23,1%	-	-	-	15,5	15,5	- 0,2%	-	-	-
16 primary electrical energy and others	0,1	0,2	+40,5%	0,3	0,3	- 2,1%	0,4	0,8	+122,9%	0,1	0,1	+ 8,5%
2. Net imports (2)	31,8	34,9	+ 9,7%	3,1	3,0	- 0,9%	-30,8	-16,5	-46,5%	4,8	6,0	+26,5%
among which :												
21 hard coal	5,4	5,1	- 5,6%	0,1	0,1	-25,7%	7,0	5,6	-20,0%	1,0	1,3	+20,6%
22 crude oil	20,3	26,3	+29,6%	-	-	-	-45,0	-43,9	- 2,4%	1,2	1,5	+25,0%
23 natural gas	7,3	6,9	- 5,5%	0,3	0,3	- 0,7%	11,3	10,6	- 6,2%	-	-	-
24 Petroleum products	- 1,1	- 3,4	+209,1%	1,1	1,1	+ 8,8%	- 3,5	- 6,1	+74,3%	2,5	3,3	+16,8%
3. Production of primary energy	12,3	13,7	+11,4%	0,0	0,0	-	233,9	243,0	+ 3,9%	4,0	3,4	-14,3%
of which :												
31 hard coal (3)	4,3	3,8	-11,6%	-	-	-	54,5	63,1	+15,8%	0,0	0,0	-29,7%
32 lignite (and peat)	-	-	-	-	-	-	-	-	-	1,9	1,9	-
33 crude oil and condensates	-	-	-	-	-	-	127,4	126,3	- 0,9%	-	-	-
34 natural gas	0,0	0,0	-	-	-	-	36,1	37,6	+ 4,2%	1,9	1,4	-30,1%
35 nuclear energy	7,8	9,6	+23,1%	-	-	-	15,5	15,5	- 0,2%	-	-	-
36 primary electrical energy and others	0,1	0,2	+49,6%	0,0	0,0	-	0,4	0,4	+19,5%	0,1	0,1	+ 8,5%
4. Net imports (2)												
Inland consumption + bunker												
Total	71,3%	74,0%		99,3%	99,3%		-15,1%	-16,5%		54,0%	67,2%	
among which : petroleum	43,0%	48,5%		33,9%	37,2%		-23,8%	-24,1%		42,1%	53,1%	
5. Consumption per capita in kg of oil equivalent												
Gross inland consumption	4 288	4 478		8 467	8 355		3 569	3 615		2 489	2 532	

(1) Including the balance of foreign trade and stock changes of derived products

(2) Imports minus exports

(3) Including recovered products

10⁶ toe/tep

	DANMARK			ELLAS			ESPAÑA			PORTUGAL		
	1985	1986	86/85	1985	1986	86/85	1985	1986	86/85	1985	1986	86/85
1. Consommation intérieure	19,3	18,7	- 2,7%	16,7	17,1	+ 2,0%	68,6	70,0	+ 2,0%	9,9	10,8	+ 8,8%
soit :												
11 houille (1)	8,0	7,2	- 9,7%	1,1	1,3	+14,5%	14,4	13,3	- 7,5%	0,7	1,2	+71,9%
12 lignite (et tourbe)	-	-	-	4,6	4,8	+ 5,3%	4,7	4,4	- 6,0%	-	-	-
13 pétrole brut (1)	10,7	10,3	- 2,9%	10,7	10,5	- 1,7%	37,0	37,6	+ 1,5%	8,1	8,6	+ 6,9%
14 gaz naturel	0,6	1,1	+82,5%	0,1	0,1	+39,4%	2,4	2,5	+ 8,2%	-	-	-
15 énergie nucléaire	-	-	-	-	-	-	7,4	9,8	+31,8%	-	-	-
16 énergie électrique primaire et autres	0,6	0,1	+147,2%	0,3	0,4	+29,8%	2,7	2,3	-14,8%	1,2	1,0	-14,6%
2. Importations nettes (2)	15,7	14,5	- 7,7%	11,7	13,6	+16,7%	44,3	44,2	- 0,3%	9,1	10,2	+12,1%
dont :												
21 houille	7,7	7,4	- 4,4%	1,1	1,3	+21,7%	4,3	4,9	+14,0%	0,8	1,0	+25,0%
22 pétrole brut	4,0	4,0	+ 1,6%	10,5	15,5	+47,2%	44,4	47,4	+ 6,8%	7,1	8,3	+16,9%
23 gaz naturel	- 0,4	- 0,6	-36,3%	-	-	-	2,1	2,2	+ 4,8%	-	-	-
24 produits pétroliers	4,3	3,4	-19,8%	0,0	- 3,3	-	- 6,6	-10,6	+60,6%	0,9	0,7	-22,3%
3. Production primaire	3,9	5,4	+37,7%	6,2	6,5	+ 5,3%	26,9	28,9	+ 4,5%	1,1	0,9	-18,2%
soit :												
31 houille (3)	-	-	-	-	-	-	9,5	9,0	- 5,3%	0,1	0,1	-34,1%
32 lignite (et tourbe)	-	-	-	4,6	4,8	+ 5,3%	4,7	4,4	- 6,4%	-	-	-
33 pétrole brut et condensats	2,9	3,6	+25,2%	1,3	1,3	+ 0,6%	2,3	2,2	- 4,3%	-	-	-
34 gaz naturel	1,0	1,8	+73,6%	0,1	0,1	+39,4%	0,2	0,3	+50,0%	-	-	-
35 énergie nucléaire	-	-	-	-	-	-	7,4	9,8	+32,4%	-	-	-
36 énergie électrique primaire et autres	0,0	0,0	+40,0%	0,2	0,3	+19,5%	2,8	2,4	-14,3%	1,0	0,8	-15,0%
4. Importations nettes (2)												
Consommation intérieure + soutes												
Total	79,6%	75,2%		64,5%	71,6%		62,1%	60,6%		90,0%	92,1%	
dont : pétrole	42,0%	39,0%		58,1%	64,1%		53,1%	50,8%		79,1%	81,2%	
5. Consommation par habitant en kg d'équivalent pétrole												
Consommation intérieure brute	3 765	3 663		1 683	1 714		1 777	1 808		975	1 057	

1) Y compris solde du commerce extérieur et mouvement des stocks des produits dérivés

2) Importations moins exportations

CLIMATIC CONDITIONS

CONDITIONS CLIMATIQUES

Mean Degree-Days

Degrés-Jours moyens

Heating period Période de chauffe	JAN	FEB	MAR	APR	MAY	OCT	NOV	DEC	Year Année
B.R. Deutschland	552	483	424	305	177	270	409	507	3127
France	460	394	359	263	156	210	349	445	2636
Italia	420	341	284	182	59	114	274	396	2070
Nederland	483	444	413	323	201	231	349	449	2893
Belgique/België	467	415	349	235	107	274	395	546	2788
Luxembourg	551	476	433	329	205	294	432	524	3244
United Kingdom	439	409	397	319	235	243	353	414	2809
Ireland	402	355	356	296	239	234	315	370	2567
Danmark	560	514	489	370	219	275	392	506	3325
Ellas	343	273	232	114	5	44	166	285	1462
España	:	:	:	:	:	:	:	:	:
Portugal	:	:	:	:	:	:	:	:	:

The mean degree-days have been computed over periods from 17 to 31 years depending on the information available in the meteorological data base PREVSMET.

Les degrés-jours moyens ont été calculés sur des périodes variant de 17 à 31 années en fonction des informations disponibles dans la base de données météorologiques PREVSMET.

CLIMATIC CONDITIONS

CONDITIONS CLIMATIQUES

Degree-Days		Degrés-Jours								
Heating period Période de chauffe		JAN	FEB	MAR	APR	MAY	OCT	NOV	DEC	Year Année
B.R. Deutschland	1985	719	577	455	289	92	261	502	427	3322
	1986	533	673	444	332	94	239	356	482	3154
	1987	722	496	543						
France	1985	621	421	396	225	122	180	428	402	2795
	1986	443	556	384	327	102	143	312	408	2675
	1987	625	407	414						
Italia	1985	522	363	289	149	35	70	270	344	2042
	1986	413	392	283	161	0	75	249	421	1994
	1987	458	341	370						
Nederland	1985	637	522	429	287	148	222	448	379	3072
	1986	473	604	437	358	159	193	292	388	2904
	1987	631	439	491						
Belgique/België	1985	634	498	426	274	115	206	449	380	2982
	1986	466	591	407	342	129	186	305	405	2831
	1987	648	432	466						
Luxembourg	1985	702	536	466	308	162	283	521	464	3442
	1986	539	656	456	385	154	237	372	491	3290
	1987	711	492	532						
United Kingdom	1985	517	419	410	293	224	214	416	359	2852
	1986	442	512	399	368	223	221	308	372	2846
	1987	512	386	425						
Ireland	1985	470	351	380	279	237	207	374	334	2632
	1986	397	451	372	358	248	225	293	358	2702
	1987	424	353	380						
Danmark	1985	707	654	538	398	165	262	461	471	3656
	1986	581	643	528	409	200	273	325	479	3438
	1987	725	536	615						
Ellas	1985	:	:	:	:	:	:	:	:	:
	1986	175	257	232	56	0	54	205	353	1332
	1987	293	244	352						
España	1985	:	:	:	:	:	:	:	:	:
	1986	340	287	227	225	24	52	224	293	1672
	1987	372	273	207						
Portugal	1985	:	:	:	:	:	:	:	:	:
	1986	211	242	217	230	22	40	174	212	1348
	1987	294	228	149						

The monthly degree-days (a measure of the severity of the cold during the month) are computed from the meteorological data for periods of normally ten days used for agricultural forecasts (PREVSMET). The degree-days for a period are equal to

$$(18^{\circ}\text{C} - T_m) \times d \quad \text{if } T_m \text{ is lower than or equal to } 15^{\circ}\text{C} \text{ (heating threshold)}$$

and are nil if T_m is greater than 15°C

where T_m and d are the mean temperature and the number of days of the period respectively. The third period of a month contains 8, 9, 10 or 11 days in order to coincide with the calendar month. The data in the table are the averages of a selection of meteorological stations.

Les degrés-jours mensuels (expression de l'importance du froid au cours du mois) sont calculés à partir des données météorologiques décadaires utilisées pour les prévisions agricoles (PREVSMET). Les degrés-jours d'une décade sont égaux à

$$(18^{\circ}\text{C} - T_m) \times j \quad \text{si } T_m \text{ est inférieur ou égal à } 15^{\circ}\text{C} \text{ (seuil de déclenchement du chauffage)}$$

et sont nuls si T_m est supérieur à 15°C

où T_m et j sont respectivement la température moyenne et le nombre de jours de la décade. La troisième décade d'un mois comporte 8, 9, 10 ou 11 jours de manière à coïncider avec le mois calendaire. Les données du tableau sont les moyennes sur une sélection de stations météorologiques.

AVERAGE IMPORT (CIF) VALUES FROM WORLD

ECU/T

VALEUR MOYENNE (CAF) A L'IMPORTATION, TOUTES ORIGINES

		BR DEUTSCHLAND	FRANCE	ITALIA	NEDERLAND	BELGIQUE LUXEMBOURG	UNITED KINGDOM	IRELAND	DANMARK	ELLAS	ESPAÑA	PORTUGAL
COKING COAL												
CHARBON A COKE												
1985	OCT	81.63	79.05	84.31	77.44	75.93	85.06	-	154.27	-	69.77	
	NOV	61.15	74.78	88.50	73.63	71.20	75.14	166.67	150.64	-	73.89	
	DEC	65.08	74.17	72.17	80.40	71.63	75.40	76.92	148.78	54.10	67.44	
1986	JAN	55.70	74.50	79.53	71.35	69.49	71.74	148.15	-	-	-	
1986	OCT	51.76	56.85	67.01	63.34	60.42	52.92	200.00	139.70	44.43	53.61	
	NOV	64.29	55.65	63.06	61.57	57.76	47.29	97.83	0.00	45.92	53.86	
	DEC	57.29	54.41	70.78	62.75	61.10	51.18	129.63	125.94	-	51.84	
1987	JAN	55.45	52.53	77.06	59.38	48.42	51.00	151.52	-	-	-	
STEAM COAL												
CHARBON VAPEUR												
1985	OCT	65.27	46.12	58.08	63.38	60.21	71.86	92.97	52.45	37.22	54.40	
	NOV	66.63	53.91	59.07	65.22	64.38	71.28	105.57	52.40	45.20	50.27	
	DEC	64.71	40.15	60.24	59.68	60.19	62.28	89.98	50.12	51.66	50.40	
1986	JAN	62.61	43.45	58.43	57.39	56.73	66.60	94.93	48.31	49.87	48.73	
1986	OCT	51.40	46.89	37.65	42.87	43.25	47.48	66.38	38.27	41.56	36.38	
	NOV	43.02	44.68	45.15	43.54	41.72	50.73	72.43	38.60	39.33	31.66	
	DEC	46.89	43.86	39.65	38.85	40.24	55.21	79.35	36.58	35.55	31.63	
1987	JAN	44.62	44.16	35.98	40.45	42.44	51.46	74.98	32.83	-	-	
CRUDE OIL												
PETROLE BRUT												
1985	OCT	251.98	245.65	250.28	247.88	249.45	249.29	253.70	243.78	218.27	236.69	258.43
	NOV	253.16	245.01	247.17	250.13	244.41	245.47	246.94	249.79	195.97	233.90	245.24
	DEC	247.95	237.69	240.76	238.48	239.18	244.46	261.95	246.33	213.39	227.40	262.11
1986	JAN	224.36	219.81	232.19	216.24	227.60	215.70	252.53	232.33	224.22	225.36	241.78
1986	OCT	97.41	92.19	90.66	93.23	91.30	91.30	104.50	92.77	98.52	83.73	101.01
	NOV	101.85	93.61	90.22	94.90	91.71	92.72	101.78	95.41	104.17	86.82	106.58
	DEC	103.94	102.51	96.27	100.56	95.29	96.87	105.64	97.24	82.47	86.46	98.03
1987	JAN	118.73	110.39	103.57	111.33	106.45	106.48	109.67	101.25	-	-	121.25
MOTOR SPIRIT												
ESSENCES MOTEUR												
1985	OCT	344.63	342.86	362.90	334.18	338.61	346.24	350.22	337.89	300.64	-	
	NOV	339.27	349.38	342.78	327.47	339.35	339.28	350.91	329.61	297.74	456.83	
	DEC	322.14	330.80	338.18	325.76	308.90	321.92	354.80	316.67	345.06	449.93	
1986	JAN	293.47	305.15	288.41	275.76	277.07	282.89	328.77	295.68	335.38	-	
1986	OCT	169.20	155.97	0.00	145.09	149.38	161.04	182.38	172.03	121.87	156.25	
	NOV	156.38	147.78	0.00	147.85	140.88	150.97	165.31	157.61	111.82	139.13	
	DEC	151.80	139.89	130.69	144.50	124.03	147.02	155.89	152.75	110.14	140.15	
1987	JAN	163.97	159.81	165.55	140.23	155.03	163.96	159.34	159.99	-	-	
GASOIL LIGHT FUELOILS												
GASOIL FUELOILS LEGERS												
1985	OCT	315.44	320.18	0.00	304.40	309.61	322.12	338.93	316.41	179.55	256.50	
	NOV	313.79	316.41	315.12	313.42	317.15	330.58	330.47	318.56	195.79	0.00	
	DEC	299.96	316.28	322.57	298.84	298.09	322.67	332.99	313.78	200.04	254.01	
1986	JAN	260.58	285.35	292.21	282.00	249.56	319.07	312.99	280.74	236.90	565.95	
1986	OCT	120.96	132.31	128.53	133.57	118.41	116.02	134.72	117.63	122.91	110.47	
	NOV	121.34	127.38	122.56	118.24	123.39	114.79	132.56	119.03	106.02	113.37	
	DEC	124.42	128.08	124.25	124.23	125.03	127.88	135.02	130.24	118.41	126.56	
1987	JAN	149.62	147.57	137.95	133.25	134.43	135.56	139.30	134.83	-	-	
HEAVY FUELOILS												
FUELOILS LOURDS												
1985	OCT	207.29	207.49	186.66	191.49	196.14	187.76	172.30	168.74	161.30	179.53	
	NOV	201.73	193.96	175.85	201.42	201.19	177.86	181.08	185.90	151.46	176.17	
	DEC	194.21	197.47	178.15	198.29	189.97	176.92	183.02	186.24	154.96	188.69	
1986	JAN	180.23	178.54	169.73	179.45	173.64	162.82	173.45	165.13	165.65	136.24	
1986	OCT	84.77	76.60	71.62	62.70	77.28	77.73	71.83	63.94	60.57	73.93	
	NOV	86.40	78.31	76.08	69.18	78.13	75.96	76.58	72.00	97.67	77.81	
	DEC	90.49	85.34	74.39	78.92	87.69	84.48	78.91	82.93	73.08	79.31	
1987	JAN	106.87	98.55	81.24	86.78	94.01	91.14	77.42	102.99	-	-	

OILTANKER FREIGHT RATES

W = Worldscale/N = number, nombre

TAUX DE FRET PETROLIER

MONTH	MULLION (WORLD)	SINGLE DIRTY VOYAGE FIXTURES TO EUR 12										
		VOYAGES SIMPLS PRODUITS NOIRS VERS EUR 12										
MOIS	(MONDIAL)	ARAB GULF - EUR		CARIBS - EUR		W.AFRICA - EUR		MEDITERR -UK./CONT.		INTERMEDITERR.		
		N	W	N	W	N	W	N	W	N	W	
1985	OCT	65.0	8	35.6	2	47.5	31	55.1	13	61.6	29	72.1
	NOV	72.0	6	50.7	2	48.0	23	70.2	30	87.4	53	101.2
	DEC	80.0	9	35.7	3	54.2	8	65.9	13	72.2	24	102.3
1986	JAN	66.0	5	45.3	2	85.0	19	54.8	38	97.9	49	95.7
1986	OCT	62.0	10	31.1	4	51.3	5	34.6	23	54.7	41	66.9
	NOV	60.0	-	-	-	-	-	-	-	-	-	-
	DEC	63.0	8	43.7	1	47.5	17	55.5	17	68.6	44	82.7
1987	JAN	77.0	5	54.4	1	40.0	21	62.2	13	70.1	26	115.5

The periodicals of the Statistical Office on energy – edition 1987

– Energy – Monthly statistics (VVD)

The present publication.

Subscription rates: ECU 53.20 – BFR 2300 – IRL 40.50 – UKL 38 – USD 55.50

– Supplements to the monthly bulletin

'Rapid reports' and 'Structural statistics' are published as necessary, providing the first available results on one or more aspects of the energy economy whether they be supply, power station transformation balance sheets, equipment, etc.

– Energy statistics yearbook

This yearbook groups in a single publication an extensive volume of statistical information relating to the energy economy, particularly for the most recent year available, including detailed energy balance sheets.

250 pages. Multilingual (English/French/German/Italian).

Reference period: 1985

Price: ECU 18.50 – BFR 800 – IRL 14.10 – UKL 13.20 – USD 19.50

Complete subscription (VVT)

Includes the monthly bulletin and supplements, also the energy statistics yearbook.

Subscription rates: ECU 80.90 – BFR 3500 – IRL 61.60 – UKL 57.70 – USD 84

Published

– Gas prices and Electricity prices

These publications are updatings of the annual inquiries on gas and electricity prices in the countries of the Community, with a time series back to 1980. For the first time the results for Spain and Portugal are shown. Prices are recorded in approx. 30 locations for both domestic and industrial uses, with a breakdown by type of consumer. The text explains definitions, tariff systems and taxation, and gives an analysis of results together with an international comparison.

'Gas prices 1980–86' published in English and French.

'Electricity prices 1980–86' published in English and French.

Price each publication: BFR 500

– Operation of nuclear power stations

This annual publication presents in its first part the main operating statistics for the past year, gives an outline of the structure of the nuclear plant situation, with units on line as well as units under construction and analyses of the energy availability particularly according to the age and type of reactor.

The second part of the publication gives the monthly operating data for each nuclear power station of the Community for the past year including diagrams showing the cost and reasons for unavailability.

Reference period: 1985

Price: BFR 600



ORDER FORM

To send to: **Office for Official Publications
of the European Communities**
L – 2985 Luxembourg

Please send me..... copy(ies) in..... (language)

- Energy statistics yearbook
 Gas prices
 Electricity prices
 Operation of nuclear power stations
or
 Subscription to Energy – Monthly statistics
 Complete subscription (Monthly bulletin + supplements + yearbook)

Payment is due on receipt of invoice

Name:

Address:

.....

Date: Signature:

These publications are also available from the sales offices.

Les périodiques de l'Office statistique sur l'énergie – Édition 1987

– Énergie – Statistiques mensuelles (VVD)

La présente publication.

Abonnement: ECU 53,20 – BFR 2300 – FF 364

– Suppléments au bulletin mensuel

Des «informations rapides» et des «statistiques structurelles» sont publiées selon les nécessités. Elles fournissent les premiers résultats disponibles sur un ou plusieurs aspects de l'économie énergétique tels que: approvisionnement, bilan des transformations dans les centrales électriques, équipement, etc.

– Annuaire des statistiques de l'énergie

Il réunit en une seule publication une masse importante de renseignements statistiques sur l'économie de l'énergie, principalement pour la dernière année disponible, pour laquelle sont fournis les bilans de l'énergie détaillés.

250 pages, quadrilingue (allemand/anglais/français/italien)

Période de référence: 1985

Prix: ECU 18,50 – BFR 800 – FF 127

Abonnement global (VVT)

Comprend le bulletin mensuel et ses suppléments, ainsi que l'annuaire des statistiques de l'énergie.

Prix: ECU 80,90 – BFR 3500 – FF 553

Vient de paraître

– «Prix du gaz» et «Prix de l'électricité»

Ces publications fournissent les mises à jour des enquêtes annuelles sur les prix du gaz et de l'électricité dans les pays de la Communauté, avec rétrospective depuis 1980. Pour la première fois, les résultats de l'Espagne et du Portugal sont présentés. Les prix sont relevés dans une trentaine de villes ou régions, pour les usages domestiques et industriels, selon une présentation par consommateur type. Une texte expose les définitions, explicite les systèmes tarifaires et fiscaux et présente une analyse des prix avec comparaison internationale.

«Prix du gaz 1980–1986» publié en anglais et en français.

«Prix de l'électricité 1980–1986» publié en anglais et en français. Prix de chaque publication: BFR 550

– Exploitation des centrales nucléaires

Cette publication annuelle fournit dans une première partie les données caractéristiques d'exploitation pour l'année écoulée, indique la structure du parc en service et en construction et analyse la disponibilité en énergie, notamment en fonction de l'âge et de la filière des réacteurs.

La deuxième partie de l'ouvrage donne pour chaque centrale de la Communauté l'exploitation mensuelle au cours de l'année écoulée, avec diagrammes de charge et causes des indisponibilités.

Période de référence: 1985

Prix: BFR 600



BON DE COMMANDE

A renvoyer à: **Office des publications officielles
des Communautés européennes**
L – 2985 Luxembourg

Veuillez m'envoyer copie(s) en langue de

- Annuaire des statistiques de l'énergie
 Prix du gaz
 Prix de l'électricité
 Exploitation des centrales nucléaires
ou
 Abonnement à Énergie – Statistiques mensuelles
 Abonnement global (bulletin mensuel + suppléments + annuaire)

Paiement à réception de la facture

Nom:

Adresse:

Date: Signature:

Ces publications sont aussi disponibles dans les bureaux de vente.

**Venta y suscripciones · Salg og abonnement · Verkauf und Abonnement · Πωλήσεις και συνδρομές
Sales and subscriptions · Vente et abonnements · Vendita e abbonamenti
Verkoop en abonnementen · Venda e assinaturas**

BELGIQUE / BELGIË

Moniteur belge / Belgisch Staatsblad
Rue de Louvain 40-42 / Leuvenestraat 40-42
1000 Bruxelles / 1000 Brussel
Tél. 5 12 00 26
CCP / Postrekening 000-2005502-27

Sous-dépôts / Agentschappen:

**Librairie européenne /
Europese Boekhandel**

Rue de la Loi 244 / Wetstraat 244
1040 Bruxelles / 1040 Brussel

CREDOC

Rue de la Montagne 34 / Bergstraat 34
Bte 11 / Bus 11
1000 Bruxelles / 1000 Brussel

DANMARK

Schultz EF-publikationer

Møntergade 19
1116 København K
Tlf: (01) 14 11 95
Telecopier: (01) 32 75 11

BR DEUTSCHLAND

Bundesanzeiger Verlag

Breite Straße
Postfach 10 80 06
5000 Köln 1
Tel. (02 21) 20 29-0
Fernschreiber: ANZEIGER BONN 8 882 595
Telecopierer: 20 29 278

GREECE

G.C. Eleftheroudakis SA

International Bookstore
4 Nikis Street
105 63 Athens
Tel. 322 22 55
Telex 219410 ELEF

Sub-agent for Northern Greece:

Molho's Bookstore

The Business Bookshop
10 Tsimiski Street
Thessaloniki
Tel. 275 271
Telex 412885 LIMO

ESPAÑA

Boletín Oficial del Estado

Trafalgar 27
28010 Madrid
Tel. (91) 446 60 00

Mundi-Prensa Libros, S.A.

Castelló 37
28001 Madrid
Tel. (91) 431 33 99 (Libros)
431 32 22 (Suscripciones)
435 36 37 (Dirección)
Télex 49370-MPLI-E

FRANCE

Journal officiel
**Service des publications
des Communautés européennes**
26, rue Desaix
75727 Paris Cedex 15
Tél. (1) 45 78 61 39

IRELAND

Government Publications Sales Office

Sun Alliance House
Molesworth Street
Dublin 2
Tel. 71 03 09

or by post

**Government Stationery Office
Publications Section**

6th floor
Bishop Street
Dublin 8
Tel. 78 16 66

ITALIA

Licosa Spa

Via Lamarmora, 45
Casella postale 552
50 121 Firenze
Tel. 57 97 51
Telex 570466 LICOSA I
CCP 343 509

Subagenti:

Libreria scientifica Lucio de Biasio - AEIOU

Via Meravigli, 16
20 123 Milano
Tel. 80 76 79

Libreria Tassi

Via A. Farnese, 28
00 192 Roma
Tel. 31 05 90

Libreria giuridica

Via 12 Ottobre, 172/R
16 121 Genova
Tel. 59 56 93

**GRAND-DUCHÉ DE LUXEMBOURG
et autres pays/and other countries**

**Office des publications officielles
des Communautés européennes**

2, rue Mercier
L-2985 Luxembourg
Tél. 49 92 81
Télex PUBOF LU 1324 b
CCP 19190-81
CC bancaire BIL 8-109/6003/200

Abonnements / Subscriptions

Messageries Paul Kraus

11, rue Christophe Plantin
L-2339 Luxembourg
Tél. 49 98 888
Télex 25 15
CCP 49242-63

NEDERLAND

Staatsdrukkerij- en uitgeverijbedrijf

Christoffel Plantijnstraat
Postbus 20014
2500 EA 's-Gravenhage
Tel. (070) 78 98 80 (bestellingen)

PORTUGAL

**Imprensa Nacional
Casa da Moeda, E. P.**

Rua D. Francisco Manuel de Melo, 5
1092 Lisboa Codex
Tel. 69 34 14
Telex 15328 INCM

Distribuidora Livros Bertrand Lda.

Grupo Bertrand, SARL

Rua das Terras dos Vales, 4-A
Apart. 37
2700 Amadora CODEX
Tel. 493 90 50 - 494 87 88
Telex 15798 BERDIS

UNITED KINGDOM

HM Stationery Office

HMSO Publications Centre
51 Nine Elms Lane
London SW8 5DR
Tel. (01) 211 56 56

Sub-agent:

Alan Armstrong & Associates Ltd

72 Park Road
London NW1 4SH
Tel. (01) 723 39 02
Telex 297635 AAALTD G

UNITED STATES OF AMERICA

**European Community Information
Service**

2100 M Street, NW
Suite 707
Washington, DC 20037
Tel. (202) 862 9500

CANADA

Renouf Publishing Co., Ltd

61 Sparks Street
Ottawa
Ontario K1P 5R1
Tel. Toll Free 1 (800) 267 4164
Ottawa Region (613) 238 8985-6
Telex 053-4936

JAPAN

Kinokuniya Company Ltd

17-7 Shinjuku 3-Chome
Shiniuku-ku
Tokyo 160-91
Tel. (03) 354 0131

Journal Department

PO Box 55 Chitose
Tokyo 156
Tel. (03) 439 0124

Price (excluding VAT) in Luxembourg ● Prix publics au Luxembourg, TVA exclue

	ECU	BFR	FF	IRL	UKL	USD
Single copy Prix par numéro	5	220	35	4	3,60	5
Subscription Abonnement	53,20	2 300	364	40,50	38	55,50



OFICINA DE PUBLICACIONES OFICIALES DE LAS COMUNIDADES EUROPEAS
 KONTORET FOR DE EUROPÆISKE FÆLLESSKABERS OFFICIELLE PUBLIKATIONER
 AMT FÜR AMTLICHE VERÖFFENTLICHUNGEN DER EUROPÄISCHEN GEMEINSCHAFTEN
 ΥΠΗΡΕΣΙΑ ΕΠΙΣΗΜΩΝ ΕΚΔΟΣΕΩΝ ΤΩΝ ΕΥΡΩΠΑΪΚΩΝ ΚΟΙΝΟΤΗΤΩΝ
 OFFICE FOR OFFICIAL PUBLICATIONS OF THE EUROPEAN COMMUNITIES
 OFFICE DES PUBLICATIONS OFFICIELLES DES COMMUNAUTÉS EUROPÉENNES
 UFFICIO DELLE PUBBLICAZIONI UFFICIALI DELLE COMUNITA EUROPEE
 BUREAU VOOR OFFICIËLE PUBLIKATIES DER EUROPESE GEMEENSCHAPPEN
 SERVIÇO DAS PUBLICAÇÕES OFICIAIS DAS COMUNIDADES EUROPEIAS



CA-BX-87-004-3A-C