

ENERGIE

Monatliche Statistiken

ENERGY

Monthly statistics

ÉNERGIE

Statistiques mensuelles

11 □ 1990



OFICINA ESTADÍSTICA DE LAS COMUNIDADES EUROPEAS
DE EUROPÆISKE FÆLLESSKABERS STATISTISKE KONTOR
STATISTISCHES AMT DER EUROPÄISCHEN GEMEINSCHAFTEN
ΣΤΑΤΙΣΤΙΚΗ ΥΠΗΡΕΣΙΑ ΤΩΝ ΕΥΡΩΠΑΪΚΩΝ ΚΟΙΝΟΤΗΤΩΝ
STATISTICAL OFFICE OF THE EUROPEAN COMMUNITIES
OFFICE STATISTIQUE DES COMMUNAUTÉS EUROPÉENNES
ISTITUTO STATISTICO DELLE COMUNITÀ EUROPEE
BUREAU VOOR DE STATISTIEK DER EUROPESE GEMEENSCHAPPEN
SERVIÇO DE ESTATÍSTICA DAS COMUNIDADES EUROPEIAS

L-2920 Luxembourg — Tél. 43011 — Télex: Comeur Lu 3423
B-1049 Bruxelles, bâtiment Berlaymont, rue de la Loi 200 (bureau de liaison) — Tél. 235 1111

Las publicaciones de Eurostat están clasificadas por temas y por series. La clasificación se encuentra al final de la obra. Para mayor información sobre las publicaciones, rogamos se pongan en contacto con Eurostat.

Para los pedidos, dirijanse a las oficinas de venta cuyas direcciones figuran en la página interior de la contracubierta.

Eurostats publikationer er klassificeret efter emne og serie. En oversigt herover findes bag i hæftet. Yderligere oplysninger om publikationerne kan fås ved henvendelse til Eurostat.

Bestilling kan afgives til de salgssteder, der er anført på omslagets side 3.

Die Veröffentlichungen von Eurostat sind nach Themenkreisen und Reihen gegliedert. Die Gliederung ist hinten in jedem Band aufgeführt. Genauere Auskünfte über die Veröffentlichungen erteilt Eurostat.

Ihre Bestellungen richten Sie bitte an die Verkaufsbüros, deren Anschriften jeweils auf der dritten Umschlagseite der Veröffentlichungen zu finden sind.

Οι εκδόσεις της Eurostat ταξινομούνται κατά θέμα και κατά σειρά. Η ακριβής ταξινόμηση αναφέρεται στο τέλος κάθε έκδοσης. Για λεπτομερέστερες πληροφορίες σχετικά με τις εκδόσεις, μπορείτε να απευθύνεσθε στην Eurostat.

Για τις παραγγελίες μπορείτε να απευθύνεσθε στα γραφεία πώλησης, των οποίων οι διευθύνσεις αναγράφονται στη σελίδα 3 του εξωφύλλου.

Eurostat's publications are classified according to themes and series. This classification is indicated at the end of the publication. For more detailed information on publications, contact Eurostat.

Orders are obtainable from the sales offices mentioned on the inside back cover.

Les publications de l'Eurostat sont classées par thème et par série. Cette classification est précisée à la fin de l'ouvrage. Pour des informations plus détaillées sur les publications, contactez l'Eurostat.

Pour les commandes, adressez-vous aux bureaux de vente dont les adresses sont indiquées à la page 3 de la couverture.

Le pubblicazioni dell'Eurostat sono classificate per tema e per serie. Tale classificazione è precisata alla fine dell'opera. Per informazioni più dettagliate sulle pubblicazioni rivolgersi all'Eurostat.

Per eventuali ordinazioni rivolgersi a uno degli uffici di vendita i cui indirizzi figurano nella 3ª pagina della copertina.

De publikaties van Eurostat zijn ingedeeld naar onderwerp en serie. Deze indeling is achter in het boek opgenomen. Voor nadere informatie over de publikaties kunt u zich wenden tot Eurostat.

Gelieve bestellingen op te geven bij de verkoopbureaus, waarvan de adressen op bladzijde 3 van de omslag zijn vermeld.

As publicações do Eurostat estão classificadas por tema e por série. Esta classificação está indicada no fim da obra. Para mais informações sobre as publicações é favor contactar Eurostat.

Encomendas: serviços de venda cujos endereços estão indicados na contracapa.

ENERGIE

Monatliche Statistiken

ENERGY

Monthly statistics

ÉNERGIE

Statistiques mensuelles

Zuständig für alle Informationen über die Energiestatistik: EUROSTAT, Luxemburg, Tel.: 4301-2040

For all information concerning the energy statistics, contact EUROSTAT, Luxembourg, tél.: 4301-2040

Pour toute information concernant les statistiques de l'énergie, s'adresser à EUROSTAT, Luxembourg, tél.: 4301-2040

Letzter Stand Updated Mise à jour 19.11.1990

Luxembourg: Office des publications officielles des Communautés européennes, 1990
Kat./cat.: CA-BX-90-011-3A-C

© CECA-CEE-CEEA, Bruxelles-Luxembourg, 1990
Reproduction autorisée, sauf à des fins commerciales, moyennant mention de la source.

Printed in Belgium

INHALT

	Seite
I. - Kohle	5
II. - Kohlenwasserstoffe	15
III. - Elektrizität	33
IV. - Gesamtenergie	39
V. - Verschiedenes	47
- Entwicklung der Energieerzeugnisse der Gemeinschaft : Januar 1988 - Juni 1990	48
- Weltförderung : Steinkohle	59
- Preise : Durchschnittliche Einfuhrwerte - Tankerfrachtraten	60

TABLE OF CONTENTS

	Page
I. - Coal	5
II. - Hydrocarbons	15
III. - Electrical energy	33
IV. - All energy	39
V. - Miscellaneous	47
- Evolution of energy products in the Community : January 1988 - June 1990	48
- World production : Hard coal	59
- Prices : Average import values - Oil tanker freight rates	60

TABLE DE MATIERES

	Page
I. - Charbon	5
II. - Hydrocarbures	15
III. - Energie électrique	33
IV. - Total énergie	39
V. - Divers	47
- Evolution Communautaire des produits énergétiques : janvier 1988 - juin 1990	48
- Production mondiale : Houille	59
- Prix : Valeur moyenne à l'importation - Taux de frets pétroliers	60

ZEICHEN UND ABKÜRZUNGEN

:	Kein Nachweis vorhanden	tep	Rohöleinheit (41860 kJ Hu/kg)
-	Nichts	GWh	Gigawattstunde 10^6 kWh
()	Geschätzte Angabe	TJ	Terajoule, = 10^9 kJ
0	Hälfte der in der Tabelle verwendeten Einheit	NCV	Unterer Heizwert
t	Metrische Tonne	GCV	Oberer Heizwert
t=t	Tonne = Tonne	ECU	Europäische Währungseinheit

SYMBOLS AND ABBREVIATIONS

:	no data available	tep	tonne of oil equivalent (41860 kjoules NCV/kg)
-	nil	GWh	gigawatt hour (10^6 kWh)
()	estimated data	TJ	terajoule (10^9 kJ)
0	figur less than half the unit used	NCV	net calorific value
t	tonne (metric ton)	GCV	gross calorific value
t=t	tonne for tonne	ECU	european currency unit

SIGNES ET ABBREVIATIONS

:	donnée non disponible	tep	tonne d'équivalent pétrole (41860 kjoules PCI/kg)
-	néant	GWh	gigawattheure (10^6 kWh)
()	donnée estimée	TJ	térajoule (10^9 kJ)
0	chiffre inférieur à la moitié de l'unité employée	PCI	pouvoir calorifique inférieur
t	tonne métrique	PCS	pouvoir calorifique supérieur
t=t	tonne pour tonne	ECU	unité monétaire européenne

Nota : In this publication, the Continental practice of using a comma instead of a decimal point has been adopted.



1

Kohle
Coal
Charbon

Die Angaben sind in metrischen Tonnen ausgedrückt (Tonne = Tonne).

- Vereinigtes Königreich** - Alle monatlichen Angaben, mit Ausnahme derjenigen für den Außenhandel, beziehen sich auf Zeiträume von vier bis fünf Wochen (vier Wochen für die beiden ersten Monate eines Quartals, fünf Wochen für den letzten Quartalsmonat).
- Bestände** - Alle Angaben über die Bestände beziehen sich auf das Ende des Berichtszeitraums.
- Für die Bundesrepublik Deutschland sind die Bestände der Steinkohlen- bzw. Kokserzeuger außerhalb der Zechen bzw. Kokereien (Nationale Steinkohlenreserven) auch in den Beständen enthalten.
- Außenhandel** - Die veröffentlichten Daten sind den Meldungen der Importeure und Exporteure entnommen. Sie können daher von den Angaben abweichen, die von den Zollbehörden aufgestellt und in der Außenhandelsstatistik veröffentlicht werden.
Wegen der unterschiedlichen zeitlichen Erfassung der Aus- und Einfuhren (Fristen, Zwischenschaltung des Handels, Umleitung, Umladen, unterschiedliche Klassifizierung usw.) stimmt die Ausfuhr eines Mitgliedstaats in einen anderen nicht genau mit den Angaben zur Einfuhr dieses Landes aus dem Mitgliedstaat überein. Daher können die Daten für die "innergemeinschaftlichen Einfuhren" insgesamt von denjenigen für die "innergemeinschaftlichen Ausfuhren" abweichen.
Die Direkteinfuhren an Steinkohle für die in der Bundesrepublik Deutschland stationierten amerikanischen Truppen sind in den Zahlen der Tabellen "außergemeinschaftliche Einfuhren" und "Einfuhren aus den USA" enthalten.
- Steinkohle** - Die Förderung umfaßt auch die Kohlegewinnung der Kleinzechen und Tagebaubetriebe.
- Spanien : Ab 1. Januar 1987 umfassen die Daten über die Steinkohle auch die alte Braunkohle (lignito negro).
- Die Angaben über die im Untertagebereich Beschäftigten beziehen sich auf das Ende des Berichtszeitraums.
- Die Leistung für den Untertagebereich wird auf die in Stunden ausgedrückte Arbeitszeit bezogen. In den Angaben sind alle unter Tage Beschäftigten einschließlich des Aufsichtspersonals und der im Auftrag Dritter Arbeitenden erfaßt. Die Bestimmung der Leistung unter Tage umfaßt nur die Kohlegewinnung im eigentlichen Sinne.
- Die "Lieferungen an Kraftwerke" umfassen die Lieferungen an die öffentlichen und zecheneigenen Elektrizitätswerke. Für die Bundesrepublik Deutschland sind außerdem noch die Lieferungen an die Bergbauverbundkraftwerke und an die Kraftwerke der Bundesbahn enthalten. In den "Lieferungen an die Industrie insgesamt" sind die Steinkohlenlieferungen an die Industriekraftwerke (Eigenerzeuger) mit enthalten.
- Kokereien** - Alle Angaben über die Kokereien (Steinkohlenlieferungen, Bestände usw.) beziehen sich auf die zechen- und hütteeigenen sowie auf die unabhängigen Kokereien insgesamt.
- In der Erzeugung von Hüttenkoks ist auch Steinkohlenschwelkoks, nicht jedoch Braunkohlenskoks enthalten.

The data are expressed in metric tonnes on a tonne = tonne basis.

- United Kingdom** - All the monthly data, except those for external trade, refer to periods of four or five weeks (four weeks for the first two months of each quarter and five for the last).
- Stocks** - All the data on stocks refer to the end of the period under review.
- For the FR Germany, the stocks held by coal/coke producers outside the mines/coking plants (Nationale Steinkohlenreserve) are also included.
- External trade** - As the data published are taken from the declarations made by importers and exporters, they may differ from the data recorded by the customs services and published in the external trade statistics.
- Owing to differences in recording at the moment of import and export (delays, involvement of trade agencies, rerouting, transshipment, differences in classification, etc.), a country's exports to a Member State will not coincide exactly with the Member States declared imports from that country. Therefore data for total "Intra Community Imports" may differ from total "Intra Community Exports".
- Direct imports of coal for American forces stationed in the FR of Germany are included in the figures shown in the tables "Extra Community Imports" and "Imports from the USA".
- Coal** - Production includes that of small and open-cast mines.
- Spain : as for January 1987 black lignite (lignito negro) is included in the data concerning hard coal.
- The data on underground personnel refer to the end of period.
- Underground productivity is based on the total working time expressed in hours. The calculations take account of all underground personnel, including supervisors and persons employed by an outside contractor. Underground productivity is determined only for actual coal mines.
- "Deliveries to power stations" comprise the quantities delivered to public utility and pithead power stations. For the FR of Germany, deliveries to the "Bergbauverbundkraftwerke" and the Federal Railway power stations are also included. Supplies of coal to industries 'own-use' power stations are included in the tables "deliveries to all industries".
- Coking plants** - All the data on coking plants (deliveries of coal, stocks, etc.) refer to all coking plants (i.e. those operated by mines and steelworks and those run independently).
- The production of hard coke also includes semi-coke. Brown-coal coke is not included.

Les données sont exprimées en tonnes métriques, établies sur une comptabilisation tonne = tonne.

- Royaume-Uni** - Toutes les données, sauf celles du commerce extérieur, se réfèrent à des périodes de 4 ou 5 semaines (4 semaines pour les deux premiers mois de chaque trimestre, 5 pour le dernier).
- Stocks** - Toutes les données sur les stocks se réfèrent à la fin de la période considérée.
- Pour la R.F. d'Allemagne, les stocks des producteurs de houille/coke existant hors des mines/cokeries (Nationale Steinkohlenreserve) sont également compris.
- Commerce extérieur** - Les données publiées proviennent des déclarations des importateurs et exportateurs, elles peuvent donc différer des données relevées par les services douaniers et publiées dans les Statistiques du Commerce Extérieur.
- Du fait des divergences de relevés à la sortie et à l'entrée (délais, entremise du commerce, déroutement, transbordement, différences de classification, etc.) les exportations vers un pays de la Communauté peuvent ne pas coïncider exactement avec les importations de ce pays. Les données de l'ensemble des "Exportations intra-communautaires" peuvent donc différer légèrement de celles de l'ensemble "Importations intra-communautaires".
- Les importations directes de houille destinée aux troupes américaines stationnées en R.F. d'Allemagne sont comprises dans les chiffres des tableaux "Importations Extra-Communautaires" et "Importations en provenance des USA".
- Houille** - La production comprend celle des petites mines et des mines à ciel ouvert.
- Espagne : à partir de janvier 1987 les données concernant la houille comprennent le lignite ancien (lignito negro).
- Les données concernant le personnel employé au fond se réfèrent à la fin de période.
- Le rendement au fond des mines est rapporté à la durée du temps de travail exprimée en heures. Dans les calculs, tout le personnel employé au fond, y compris le personnel de surveillance et celui travaillant sous contrat, est retenu. La détermination du rendement au fond ne porte que sur les exploitations minières proprement-dites.
- Les "Livraisons aux centrales électriques" couvrent les quantités livrées aux centrales électriques des services publics et des mines. Pour la R.F. d'Allemagne, les livraisons aux "Bergbauverbundkraftwerke" et aux centrales des chemins de fer fédéraux sont également comprises. L'approvisionnement en houille des autoproduleurs industriels est compris dans les tableaux "Livraisons à l'ensemble de l'industrie".
- Cokeries** - Toutes les données concernant les cokeries (livraisons de houille, stocks, etc.) se réfèrent à l'ensemble des cokeries minières, sidérurgiques et indépendantes.

STEINKOHLE
ERZEUGUNG

HARD COAL
PRODUCTION
1000 T

HOUILLE
PRODUCTION

— 1988

- - - 1989

- · - · 1990

EUR 12

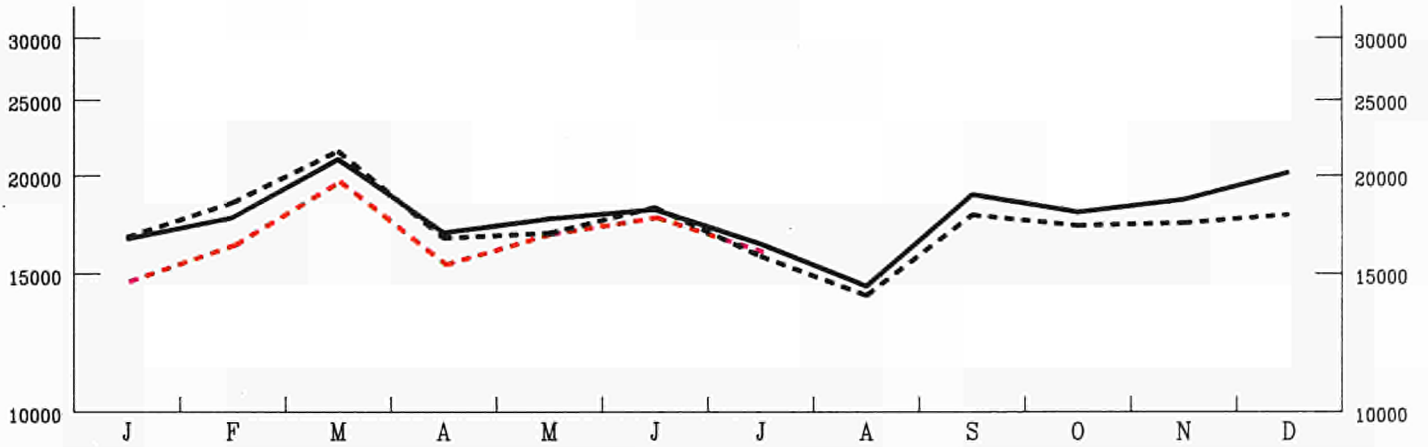

BELGIQUE/BELGIE

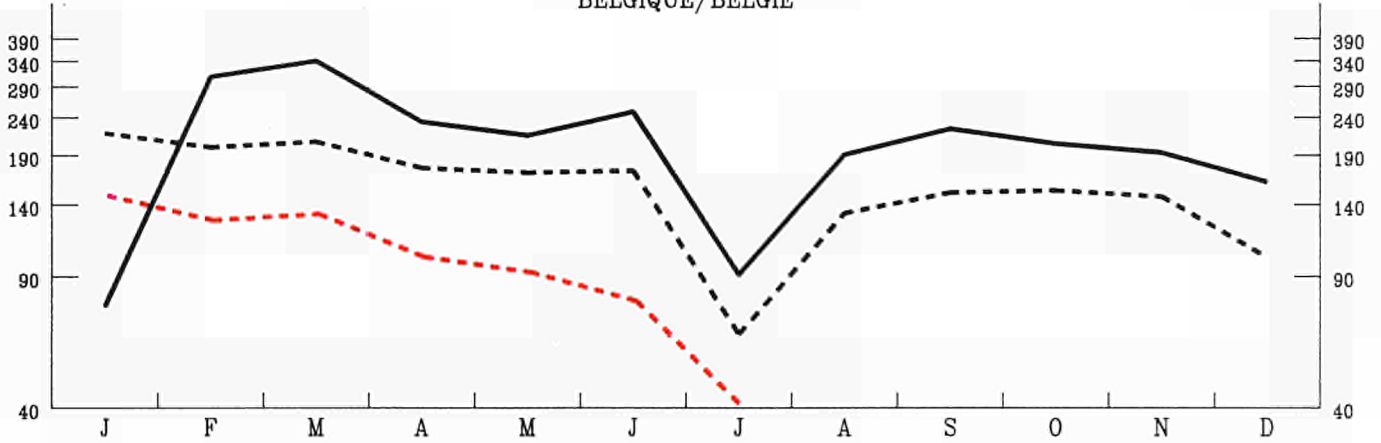

DEUTSCHLAND

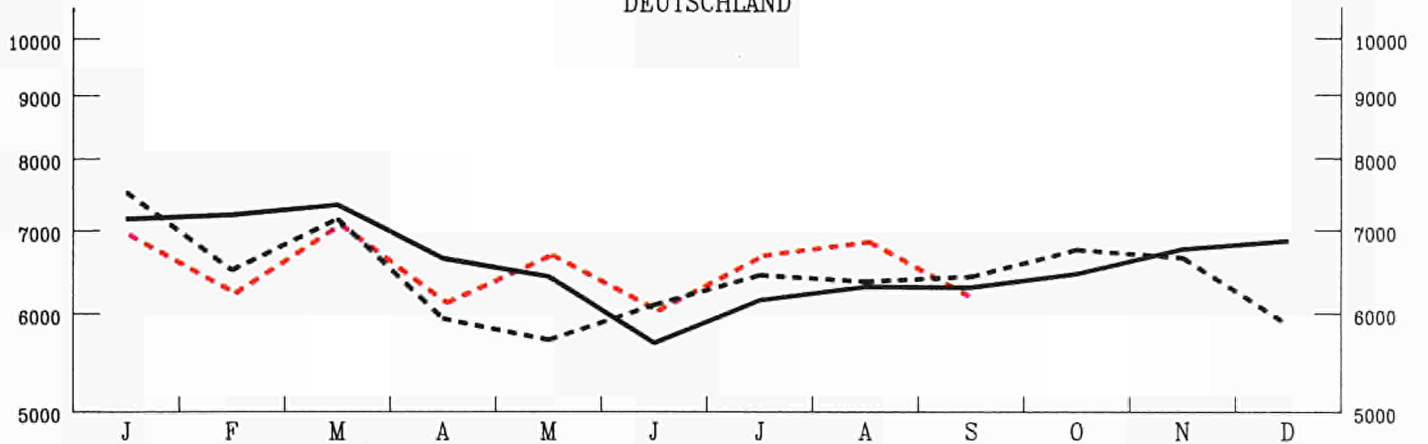

KINFACH-LOGARITHMISCHE SKALA

SEMI-LOGARITHMIC SCALE

ECHELLE SEMI-LOGARITHMIQUE

STEINKOHLE
ERZEUGUNG

HARD COAL
PRODUCTION
1000 T

HOUILLE
PRODUCTION

— 1988

- - - 1989

- · - · 1990

ESPAÑA

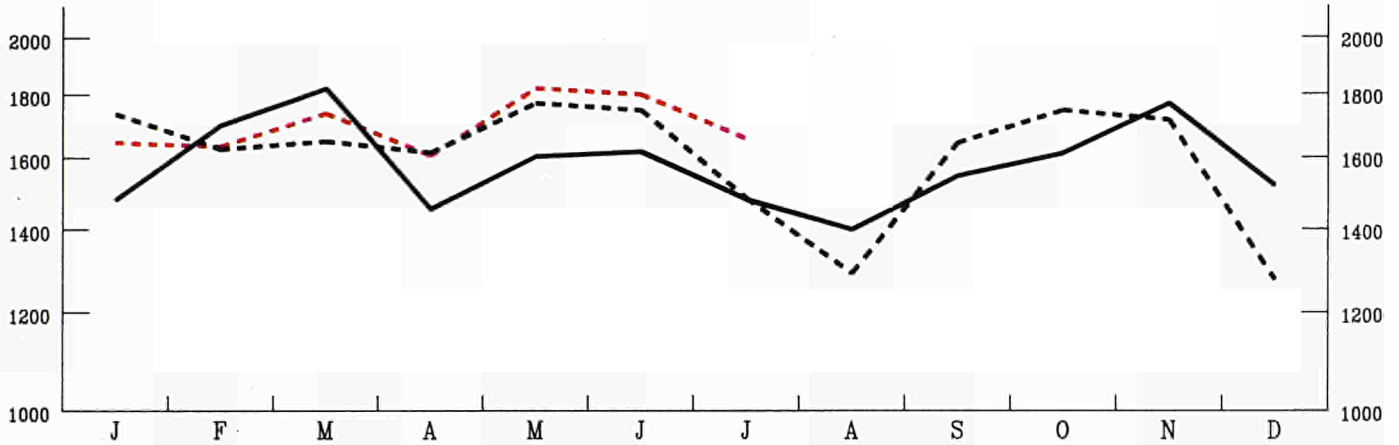

FRANCE

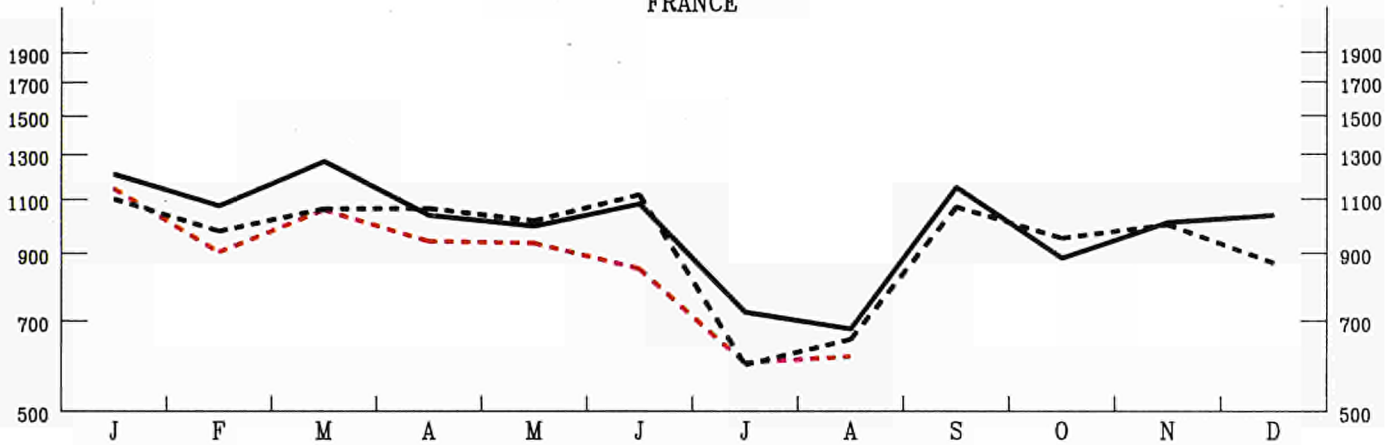

UNITED KINGDOM

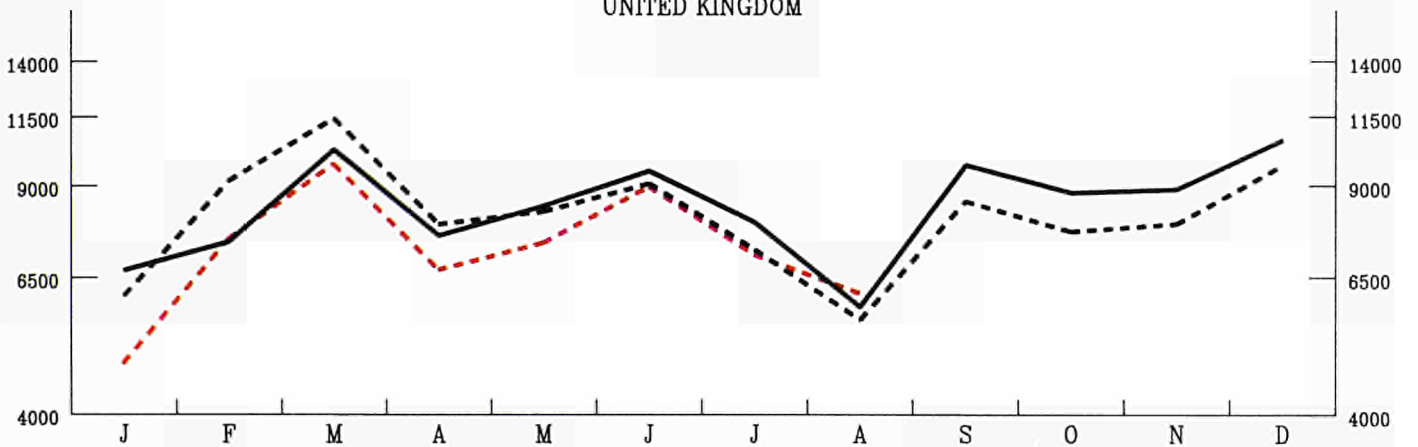

EINFACH-LOGARITHISCHE SKALA

SEMI-LOGARITHMIC SCALE

ECHELLE SEMI-LOGARITHMIQUE

	E U R	E U R	BELGI-	DANMARK	B. R.	ELLAS	ESPAÑA	FRANCE	IRELAND	ITALIA	LUXEM-	NEDER-	PORTU-	UNITED	
	1 2	1 0	QUE		DEUTSCH						BOURG	LAND	GAL	KINGDOM	
			BELGIE		LAND										
STEINKOHLE			HARD COAL											HOUILLE	
WICHTIGSTE POSITIONEN			PRINCIPAL AGGREGATES											PRINCIPAUX AGREGATS	
FOERDERUNG			PRODUCTION											PRODUCTION	
1000 T (T=T)			1000 T (T=T)											1000 T (T=T)	
J - D 1988	214651	195412	2487	-	79318	-	18998	12143	42	40	-	-	-	241	101382
J - D 1989	208771	189219	1893	-	77451	-	19294	11471	43	75	-	-	-	258	98286
1989 JUL	15792	14283	63	-	6444	-	1483	594	3	6	-	-	-	26	7173
AUG	14072	12756	133	-	6366	-	1290	653	4	6	-	-	-	26	5594
SEP	17833	16168	151	-	6425	-	1643	1068	3	6	-	-	-	22	8515
OCT	17279	15507	153	-	6753	-	1745	951	4	6	-	-	-	27	7640
1990 JUL	15960	14289	40	-	6667	-	1649	593	4	-	-	-	-	22	6985
AUG	15083	13679	71	-	6896	-	1382	607	4	-	-	-	-	22	6101
SEP	17557	15935	60	-	6142	-	1600	890	4	-	-	-	-	22	8839
OCT	:	:	:	-	6709	-	:	:	4	-	-	-	-	22	7667
89 JAN-SEP	156260	141519	1492	-	58172	-	14561	8653	32	54	-	-	-	180	73116
90 JAN-SEP	149031	134008	848	-	58761	-	14822	7861	36	-	-	-	-	201	66502
1990/89 %	-4,6	-5,3	-43,2	-	1,0	-	1,8	-9,2	12,5	-	-	-	-	11,7	-9,0
GESAMTBESTAEUNDE BEI DEN ZECHEN			TOTAL COLLIERY STOCKS											STOCKS TOTAUX AUPRES DES MINES	
1000 T (T=T)			1000 T (T=T)											1000 T (T=T)	
DEC 1988	31807	30176	144	-	18925	-	1624	3528	20	-	-	-	-	7	7559
DEC 1989	32625	30845	97	-	18132	-	1777	2381	20	-	-	-	-	3	10215
1989 JUN	36407	34546	149	-	19743	-	1860	3680	20	-	-	-	-	1	10954
JUL	36760	34901	137	-	19915	-	1857	3505	20	-	-	-	-	2	11324
AUG	36500	34772	138	-	20287	-	1722	3498	20	-	-	-	-	6	10829
SEP	36334	34583	122	-	20458	-	1746	3340	20	-	-	-	-	5	10643
1990 JUN	32185	30261	146	-	18815	-	1920	3059	20	-	-	-	-	4	8221
JUL	33184	31424	150	-	19751	-	1756	3153	20	-	-	-	-	4	8350
AUG	33790	32207	149	-	20687	-	1579	3232	20	-	-	-	-	4	8119
SEP	:	:	:	-	19915	-	:	3185	20	-	-	-	-	4	8402
BESCHAEFTIGTE UNTER TAGE			PERSONNEL EMPLOYED UNDERGROUND											PERSONNEL EMPLOYE AU FOND	
1000			1000											1000	
1989 JUN	211,7	176,1	5,0	-	96,1	-	35,0	11,7	0,3	-	-	-	-	0,6	63,0
JUL	210,0	174,4	4,9	-	95,7	-	35,0	11,5	0,3	-	-	-	-	0,6	62,0
AUG	207,0	171,4	4,8	-	94,9	-	35,0	11,4	0,3	-	-	-	-	0,6	60,0
SEP	201,6	166,0	4,7	-	93,8	-	35,0	11,2	0,3	-	-	-	-	0,6	56,0
1990 JUN	190,5	154,9	2,2	-	89,6	-	35,0	9,8	0,3	-	-	-	-	0,6	53,0
JUL	189,6	154,0	2,2	-	88,8	-	35,0	9,7	0,3	-	-	-	-	0,6	53,0
AUG	187,5	151,9	2,1	-	87,9	-	35,0	9,6	0,3	-	-	-	-	0,6	52,0
SEP	186,4	150,8	2,0	-	87,1	-	35,0	9,4	0,3	-	-	-	-	0,6	52,0
LEISTUNG UNTER TAGE JE MANN UND STUNDE			UNDERGROUND OUTPUT PER MAN, HOUR											RENDEMENT AU FOND PAR HOMME, HEURE	
KG=KG			KG=KG											KG=KG	
1988	578	616	320	-	630	-	333	534	-	-	-	-	-	-	633
1989	603	650	328	-	645	-	329	589	-	-	-	-	-	-	680
1989 MAY	612	672	356	-	649	-	322	650	-	-	-	-	-	-	713
JUN	606	658	354	-	638	-	324	609	-	-	-	-	-	-	698
JUL	609	646	316	-	653	-	364	493	-	-	-	-	-	-	663
AUG	580	610	276	-	633	-	368	685	-	-	-	-	-	-	591
1990 MAY	666	725	357	-	684	-	336	641	-	-	-	-	-	-	792
JUN	652	705	343	-	704	-	331	576	-	-	-	-	-	-	726
JUL	655	710	353	-	706	-	334	527	-	-	-	-	-	-	736
AUG	649	682	348	-	689	-	389	656	-	-	-	-	-	-	684
GESAMTEINFUHREN			TOTAL IMPORTS											IMPORTATIONS TOTALES	
1000 T			1000 T											1000 T	
J - D 1988	104446	92690	11063	10309	7583	1490	8766	11996	3469	19824	160	14781	2990	12015	
J - D 1989	111929	97688	12757	10878	6344	1193	10569	15967	3331	20769	195	14121	3672	12133	
1989 MAY	9878	8315	1054	1012	562	68	1290	1592	281	1466	7	1238	273	1035	
JUN	9240	8160	1151	1032	542	91	641	1234	222	1983	16	889	439	1000	
JUL	7735	7105	785	1030	346	140	298	942	204	1600	22	1386	332	650	
AUG	9860	8266	857	698	708	178	1179	1585	269	1757	5	1436	415	773	
1990 MAY	9800	9030	1480	947	499	93	340	1759	275	1575	20	1018	430	1364	
JUN	10313	8725	1173	614	954	26	1080	1266	275	1697	22	1279	508	1419	
JUL	:	:	:	686	735	100	755	1464	275	1559	21	:	:	689	
AUG	:	:	:	1137	:	100	854	:	275	:	7	:	:	1375	
89 JAN-JUL	62463	54779	7172	6439	2965	620	5632	8359	1761	12397	108	8090	2052	6868	
90 JAN-JUL	:	:	:	5506	4862	719	5892	12319	1925	11958	120	:	:	7806	
1990/89 %	:	:	:	-14,5	64,0	16,0	4,6	47,4	9,3	-3,5	11,1	:	:	13,7	
INNERGEMEINSCHAFTLICHE EINFUHREN (EUR12)			INTRA COMMUNITY IMPORTS (EUR12)											IMPORT. INTRA COMMUNAUTAIRES (EUR12)	
1000 T			1000 T											1000 T	
J - D 1988	8653	1709	584	782	-	17	1807	548	1029	35	1300	195	647		
J - D 1989	9062	1816	548	653	-	408	1887	494	1410	52	945	221	628		
1989 MAY	679	156	23	59	-	74	150	31	31	2	66	32	55		
JUN	687	140	32	34	-	5	148	35	141	3	68	11	70		
JUL	713	108	56	53	-	6	129	43	167	4	66	46	35		
AUG	779	186	107	50	-	52	125	43	78	4	76	7	51		
1990 MAY	794	153	60	50	-	111	193	40	6	3	61	6	111		
JUN	736	116	61	50	-	10	134	40	103	3	54	-	165		
JUL	:	:	35	42	-	29	135	40	41	5	:	:	61		
AUG	:	:	44	:	-	99	:	40	:	4	:	:	223		
89 JAN-JUL	4571	938	193	329	-	215	959	262	549	17	596	122	391		
90 JAN-JUL	:	:	467	373	-	340	1418	280	593	21	:	:	709		
1990/89 %	:	:	142,0	13,4	-	58,1	47,9	6,9	8,0	23,5	:	:	81,3		

	EUR	EUR	BELGI- QUE	DANMARK	B. R. DEUTSCH- LAND	ELLAS	ESPAÑA	FRANCE	IRELAND	ITALIA	LUXEM- BOURG	NEDER- LAND	PORTU- GAL	UNITED KINGDOM
	1 2	1 0	BELGIE											
STEINKOHLE AUSSENHANDEL 1000 T	HARD COAL EXTERNAL TRADE 1000 T													HOUILLE COMMERCE EXTERIEUR 1000 T
EINFUHREN AUS DER B.R. DEUTSCHLAND	IMPORTS FROM F.R. OF GERMANY													IMPORT. EN PROV. DE LA R.F. D'ALLEMAGNE
J - D 1988 !	4730	4729	1582	5	-	-	1	1383	29	992	4	553	-	181
J - D 1989 !	5632	5276	1621	7	-	-	356	1366	48	1255	4	723	-	292
1989 MAY !	427	356	143	-	-	-	71	104	1	25	-	50	-	33
JUN !	472	469	130	1	-	-	3	103	1	135	1	62	-	36
JUL !	457	457	104	1	-	-	-	101	1	167	1	54	-	28
AUG !	466	416	155	-	-	-	50	81	4	78	-	66	-	32
1990 MAY !	559	480	144	-	-	-	79	166	4	96	-	46	-	24
JUN !	308	299	102	-	-	-	9	97	4	37	-	40	-	19
JUL !	:	:	:	-	-	-	:	101	4	:	-	:	-	28
AUG !	:	:	:	-	-	-	:	:	4	:	-	:	-	13
89 JAN-JUL !	3257	3058	881	3	-	-	199	686	11	863	3	436	-	175
90 JAN-JUL !	:	:	:	1	-	-	:	1148	28	:	-	:	-	151
1990/89 % !	:	:	:	-66,7	-	-	:	67,3	154,5	:	-	:	-	-13,7
EINFUHREN AUS VEREINIGTEM KOENIGREICH	IMPORTS FROM UNITED KINGDOM													IMPORT. EN PROV. DU ROYAUME-UNI
J - D 1988 !	1505	1333	8	564	102	-	-	238	404	-	-	17	172	-
J - D 1989 !	1503	1274	73	544	105	-	29	230	322	-	-	-	200	-
1989 MAY !	130	98	2	23	23	-	-	24	26	-	-	-	32	-
JUN !	76	63	1	31	1	-	2	15	15	-	-	-	11	-
JUL !	128	79	1	55	2	-	4	1	20	-	-	-	45	-
AUG !	203	183	29	107	20	-	2	12	15	-	-	-	18	-
1990 MAY !	128	113	6	59	10	-	-	13	25	-	-	-	15	-
JUN !	132	117	7	61	1	-	-	23	25	-	-	-	15	-
JUL !	:	:	:	35	10	-	:	12	25	-	-	-	:	-
AUG !	:	:	:	44	:	-	:	:	25	-	-	-	:	-
89 JAN-JUL !	675	550	11	191	50	-	6	118	180	-	-	-	119	-
90 JAN-JUL !	:	:	:	464	93	-	:	159	175	-	-	-	:	-
1990/89 % !	:	:	:	142,9	86,0	-	:	34,7	-2,8	-	-	-	:	-
AUSSERGEMEINSCHAFTLICHE EINFUHREN(EUR12)	EXTRA COMMUNITY IMPORTS (EUR12)													IMPORT. EXTRA COMMUNAUTAIRES (EUR12)
J - D 1988 !	95793		9354	9725	6801	1490	8749	10189	2921	18795	125	13481	2795	11368
J - D 1989 !	102867		10941	10330	5691	1193	10161	14080	2837	19359	143	13176	3451	11505
1989 MAY !	9199		898	989	503	68	1216	1442	250	1435	5	1172	241	980
JUN !	8553		1011	1000	508	91	636	1086	187	1842	13	821	428	930
JUL !	7022		677	974	293	140	292	813	161	1433	18	1320	286	615
AUG !	9081		671	591	658	178	1127	1460	226	1679	1	1360	408	722
1990 MAY !	9006		1327	887	449	93	229	1566	235	1569	17	957	424	1253
JUN !	9577		1057	553	904	26	1070	1132	235	1594	19	1225	508	1254
JUL !	:		:	651	693	100	726	1329	235	1518	16	:	:	628
AUG !	:		:	1093	:	100	755	:	235	1600	3	:	:	1152
89 JAN-JUL !	57892		6234	6246	2636	620	5417	7400	1499	11848	91	7494	1930	6477
90 JAN-JUL !	:		:	5039	4489	719	5552	10901	1645	11365	99	:	:	7097
1990/89 % !	:		:	-19,3	70,3	16,0	2,5	47,3	9,7	-4,1	8,8	:	:	9,6
EINFUHREN AUS DEN USA	IMPORTS FROM THE USA													IMPORTATIONS EN PROVENANCE DES USA
J - D 1988 !	35884	32525	4968	2747	503	189	2558	3998	1524	10199	-	4145	801	4252
J - D 1989 !	41769	37637	5700	3166	294	285	2990	6211	1290	10776	-	5053	1142	4862
1989 MAY !	3737	3351	566	174	-	-	313	689	59	774	-	617	73	472
JUN !	3751	3522	485	520	-	68	141	457	152	1173	-	265	88	402
JUL !	3001	2747	444	451	1	92	134	374	61	712	-	394	120	218
AUG !	2996	2517	263	47	-	-	395	495	86	917	-	372	84	337
1990 MAY !	3731	3351	575	274	28	-	144	636	100	959	-	272	236	507
JUN !	3795	3217	331	341	9	-	439	479	100	911	-	364	139	682
JUL !	:	:	:	192	40	-	181	475	100	752	-	:	:	160
AUG !	:	:	:	351	:	-	324	:	100	900	-	:	:	681
89 JAN-JUL !	24711	22647	3623	1856	155	160	1487	3652	861	6286	-	3111	577	2943
90 JAN-JUL !	:	:	:	1707	365	-	1788	4247	700	6256	-	:	:	3084
1990/89 % !	:	:	:	-8,0	135,5	-	20,2	16,3	-18,7	-0,5	-	:	:	4,8
EINFUHREN AUS AUSTRALIEN	IMPORTS FROM AUSTRALIA													IMPORTATIONS EN PROVENANCE D'AUSTRALIE
J - D 1988 !	18041	16857	1107	1503	579	246	1001	3309	1	2114	-	4461	183	3537
J - D 1989 !	13668	12662	1134	1650	94	-	955	2596	137	1131	-	3244	51	2676
1989 MAY !	1383	1224	91	209	-	-	159	392	-	100	-	314	-	118
JUN !	804	745	73	45	-	-	59	182	-	100	-	92	-	253
JUL !	897	897	70	144	-	-	-	133	-	166	-	317	-	67
AUG !	1388	1279	102	-	-	-	109	334	-	115	-	549	-	179
1990 MAY !	1077	1077	124	62	18	-	-	363	10	-	-	124	-	376
JUN !	1214	1180	265	-	34	-	34	223	10	129	-	397	-	122
JUL !	:	:	:	135	10	-	61	299	10	-	-	:	-	235
AUG !	:	:	:	146	:	-	66	:	10	:	-	:	-	181
89 JAN-JUL !	7424	6929	609	1177	88	-	495	1482	-	934	-	1470	-	1169
90 JAN-JUL !	:	:	:	697	138	-	501	2151	50	343	-	:	-	1831
1990/89 % !	:	:	:	-40,8	56,8	-	1,2	45,1	-	-63,3	-	:	-	56,6

	EUR	EUR	BELGI- QUE	DANMARK	B. R. DEUTSCH- LAND	ELLAS	ESPAÑA	FRANCE	IRELAND	ITALIA	LUXEM- BOURG	NEDER- LAND	PORTU- GAL	UNITED KINGDOM
	1 2	1 0	BELGIE	DANMARK	DEUTSCH- LAND	ELLAS	ESPAÑA	FRANCE	IRELAND	ITALIA	LUXEM- BOURG	NEDER- LAND	PORTU- GAL	UNITED KINGDOM
STEINKOHLE AUSSENHANDEL 1000 T	HARD COAL EXTERNAL TRADE 1000 T													HOUILLE COMMERCE EXTERIEUR 1000 T
EINFUHREN AUB SUEDAFRIKA	IMPORTS FROM SOUTH AFRICA													IMPORT. EN PROVENANCE D'AFRIQUE DU SUD
J - D 1988	19065	13241	2354	-	2753	901	4453	864	67	4302	99	1626	1371	275
J - D 1989	20640	13897	3178	-	2544	725	4986	848	76	4928	124	1136	1757	338
1989 MAY	1738	1010	169	-	309	44	597	142	2	241	5	38	131	60
JUN	2008	1354	269	-	285	5	436	66	6	526	11	136	218	50
JUL	1081	830	58	-	120	32	128	136	3	338	17	118	123	8
AUG	2014	1340	252	-	341	150	448	60	7	444	1	50	226	35
1990 MAY	1564	1376	489	-	150	56	-	72	5	459	16	81	188	48
JUN	2460	1663	352	-	657	6	511	63	5	345	16	202	286	17
JUL	:	:	:	-	452	:	479	110	5	607	14	:	:	22
AUG	:	:	:	-	:	:	162	:	5	:	1	:	:	40
89 JAN-JUL	11231	7463	1447	-	1110	373	2759	651	37	2830	79	680	1009	256
90 JAN-JUL	:	:	:	-	2436	:	2791	647	35	3077	86	:	:	155
1990/89 %	:	:	:	-	119,5	:	1,2	-0,6	-5,4	8,7	8,9	:	:	-39,5
EINFUHREN AUS POLEN	IMPORTS FROM POLAND													IMPORT. EN PROVENANCE DE POLOGNE
J - D 1988	8777	8456	532	1815	2018	-	251	249	650	1106	-	817	70	1269
J - D 1989	6692	6550	287	871	1733	-	109	406	601	818	-	778	33	1056
1989 MAY	502	499	-	49	141	-	-	-	58	31	-	73	3	147
JUN	440	440	60	53	153	-	-	49	58	41	-	-	-	26
JUL	617	617	3	66	92	-	-	17	54	146	-	113	-	126
AUG	639	613	32	57	236	-	26	64	63	97	-	63	-	1
1990 MAY	663	634	3	43	175	-	29	16	50	13	-	175	-	159
JUN	522	522	75	54	120	-	-	50	50	-	-	61	-	112
JUL	:	:	:	79	110	-	3	30	50	33	-	:	-	5
AUG	:	:	:	100	:	-	46	30	50	:	-	:	:	16
89 JAN-JUL	3526	3470	165	447	728	-	23	212	342	493	-	424	33	659
90 JAN-JUL	:	:	:	589	1092	-	127	194	350	310	-	:	:	626
1990/89 %	:	:	:	31,8	50,0	-	452,2	-8,5	2,3	-37,1	-	:	:	-5,0
EINFUHREN AUS DER UDSSR	IMPORTS FROM USSR													IMPORT. EN PROVENANCE D'URSS
J - D 1988	2707	2485	86	881	329	114	222	160	7	491	25	17	-	375
J - D 1989	3469	3187	78	790	408	183	282	772	-	488	19	269	-	180
1989 MAY	238	215	11	68	31	25	23	53	-	23	-	-	-	4
JUN	327	327	13	103	34	17	-	116	-	22	2	-	-	20
JUL	189	159	16	37	31	16	30	35	-	18	1	-	-	5
AUG	334	300	-	39	35	29	34	118	-	41	-	30	-	8
1990 MAY	405	379	-	162	44	37	26	72	-	34	1	-	-	29
JUN	425	389	32	114	33	21	36	57	-	67	2	-	-	63
JUL	:	:	:	66	30	:	-	32	-	17	2	:	-	64
AUG	:	:	:	64	:	:	-	:	-	:	1	:	-	52
89 JAN-JUL	1861	1692	59	502	236	87	169	358	-	172	13	120	-	145
90 JAN-JUL	:	:	:	656	230	:	143	470	-	177	12	:	-	250
1990/89 %	:	:	:	30,7	-2,5	:	-15,4	31,3	-	2,9	-7,7	:	-	72,4
EINFUHREN AUS KANADA	IMPORTS FROM CANADA													IMPORT. EN PROVENANCE DU CANADA
J - D 1988	2218	2011	11	314	95	-	-	572	-	30	-	436	207	553
J - D 1989	2730	2503	21	580	18	-	-	574	-	50	-	530	227	730
1989 MAY	126	126	-	-	-	-	-	-	-	4	-	1	-	121
JUN	405	390	2	65	7	-	-	161	-	4	-	55	55	56
JUL	227	227	-	62	11	-	-	5	-	4	-	90	-	55
AUG	331	331	-	173	-	-	-	1	-	4	-	97	-	56
1990 MAY	326	326	60	62	8	-	-	10	-	55	-	58	-	73
JUN	439	395	-	31	2	-	-	194	-	2	-	57	44	111
JUL	:	:	:	30	-	-	-	50	-	-	-	:	:	55
AUG	:	:	:	30	:	-	-	:	-	:	-	:	:	54
89 JAN-JUL	1638	1470	9	328	18	-	-	373	-	28	-	314	168	400
90 JAN-JUL	:	:	:	353	23	-	-	478	-	55	-	:	:	594
1990/89 %	:	:	:	7,6	27,8	-	-	28,2	-	96,4	-	:	:	48,5
EINFUHREN AUS KOLUMBIEN	IMPORTS FROM COLOMBIA													IMPORT. EN PROVENANCE DE LA COLOMBIE
J - D 1988	6082	5800	56	2039	194	-	202	486	610	201	-	1607	80	607
J - D 1989	8721	7798	59	2454	178	-	681	1293	693	520	-	1727	242	874
1989 MAY	945	788	-	393	-	-	124	105	129	34	-	123	33	4
JUN	536	469	19	135	-	-	-	1	6	34	-	194	67	80
JUL	721	677	16	133	3	-	-	110	-	34	-	284	44	97
AUG	846	748	-	265	2	-	-	224	140	34	-	-	98	83
1990 MAY	568	568	4	183	7	-	-	120	60	-	-	135	-	59
JUN	395	356	-	7	-	-	-	42	60	15	-	95	39	137
JUL	:	:	:	135	22	-	-	130	60	-	-	:	:	27
AUG	:	:	:	399	:	-	121	:	60	:	-	:	:	80
89 JAN-JUL	4815	4228	52	1476	159	-	443	332	287	346	-	1195	144	381
90 JAN-JUL	:	:	:	798	41	-	61	1365	420	219	-	:	:	381
1990/89 %	:	:	:	-45,9	-74,2	-	-86,2	311,1	46,3	-36,7	-	:	:	-

	EUR	EUR	BELGI- QUE BELGIE	DANMARK DANMARK DANMARK	B. R. DEUTSCH- LAND	ELLAS	ESPAÑA	FRANCE	IRELAND	ITALIA	LUXEM- BOURG	NEDER- LAND	PORTU- GAL	UNITED KINGDOM
STEINKOHLE AUSSENHANDEL 1000 T	HARD COAL EXTERNAL TRADE 1000 T													HOUILLE COMMERCE EXTERIEUR 1000 T
EINFUHREN AUS CHINA	IMPORTS FROM CHINA													IMPORT. EN PROVENANCE DE LA CHINE
J - D 1988 !	1614	1552	143	231	84	-	62	307	8	154	-	304	-	321
J - D 1989 !	3017	2960	428	260	96	-	57	1115	4	330	-	278	-	449
1989 MAY !	225	225	61	44	-	-	-	61	-	31	-	5	-	23
JUN !	223	223	88	-	7	-	-	14	4	31	-	79	-	-
JUL !	150	150	70	-	4	-	-	3	-	31	-	3	-	39
AUG !	293	236	2	-	12	-	57	121	-	31	-	61	-	9
1990 MAY !	350	350	66	-	-	-	-	224	-	-	-	58	-	2
JUN !	77	77	1	-	-	-	-	3	-	73	-	-	-	-
JUL !	:	:	:	-	-	-	-	147	-	36	-	:	-	60
AUG !	:	:	:	-	:	-	-	:	-	:	-	:	-	-
89 JAN-JUL !	1423	1423	251	201	28	-	-	226	4	175	-	165	-	373
90 JAN-JUL !	:	:	:	57	10	-	-	1043	-	317	-	:	-	63
1990/89 % !	:	:	:	-71,6	-64,3	-	-	361,5	-	81,1	-	:	-	-83,1
GESAMTAUSFUHREN	TOTAL EXPORTS													EXPORTATIONS TOTALES
J - D 1988 !	11098	11094	857	91	4806	202	4	1537	31	-	-	1840	-	1730
J - D 1989 !	10363	10356	800	44	5565	34	7	703	23	-	-	1113	-	2074
1989 MAY !	807	806	55	-	481	-	1	57	1	-	-	86	-	126
JUN !	975	975	89	-	513	6	-	58	1	-	-	130	-	178
JUL !	710	709	42	-	364	-	1	59	-	-	-	67	-	177
AUG !	814	814	50	2	489	-	-	37	-	-	-	66	-	170
1990 MAY !	1024	1024	49	3	555	-	-	44	2	-	-	205	-	166
JUN !	818	817	49	6	319	-	1	52	2	-	-	236	-	153
JUL !	:	:	:	11	377	-	-	:	2	-	-	:	-	141
AUG !	:	:	:	-	:	-	-	:	2	-	-	:	-	177
89 JAN-JUL !	5668	5662	375	21	3135	21	6	431	15	-	-	596	-	1068
90 JAN-JUL !	:	:	:	32	3295	-	2	:	14	-	-	:	-	1431
1990/89 % !	:	:	:	52,4	5,1	-	-66,7	:	-6,7	-	-	:	-	34,0
INNERGEMEINSCHAFTLICHE AUSFUHREN (EUR12)	INTRA COMMUNITY EXPORTS (EUR12)													EXPORT. INTRA COMMUNAUTAIRES (EUR12)
J - D 1988 !	9454		783	21	4448	51	4	1299	31	-	-	1485	-	1332
J - D 1989 !	9063		728	21	5276	6	7	566	23	-	-	1041	-	1395
1989 MAY !	762		50	-	475	-	1	44	1	-	-	86	-	105
JUN !	909		85	-	508	6	-	44	1	-	-	127	-	138
JUL !	640		39	-	355	-	1	49	-	-	-	56	-	140
AUG !	737		46	-	474	-	-	27	-	-	-	64	-	126
1990 MAY !	879		49	-	522	-	-	29	2	-	-	201	-	76
JUN !	713		49	-	294	-	1	38	2	-	-	228	-	101
JUL !	:		:	-	370	-	-	:	2	-	-	:	-	105
AUG !	:		:	-	:	-	-	:	2	-	-	:	-	117
89 JAN-JUL !	5065		325	21	3058	6	6	356	15	-	-	547	-	731
90 JAN-JUL !	:		:	-	3133	-	2	:	14	-	-	:	-	951
1990/89 % !	:		:	-	2,5	-	-66,7	:	-6,7	-	-	:	-	30,1
AUSSERGEMEINSCHAFTLICHE AUSFUHREN (EUR12)	EXTRA COMMUNITY EXPORTS (EUR12)													EXPORT. EXTRA COMMUNAUTAIRES (EUR12)
J - D 1988 !	1644		74	70	358	151	-	238	-	-	-	355	-	398
J - D 1989 !	1300		72	23	289	28	-	137	-	-	-	72	-	679
1989 MAY !	45		5	-	6	-	-	13	-	-	-	-	-	21
JUN !	66		4	-	5	-	-	14	-	-	-	3	-	40
JUL !	70		3	-	9	-	-	10	-	-	-	11	-	37
AUG !	77		4	2	15	-	-	10	-	-	-	2	-	44
1990 MAY !	145		-	3	33	-	-	15	-	-	-	4	-	90
JUN !	105		-	6	25	-	-	14	-	-	-	8	-	52
JUL !	:		:	11	7	-	-	:	-	-	-	:	-	36
AUG !	:		:	-	:	-	-	:	-	-	-	:	-	60
89 JAN-JUL !	603		50	-	77	15	-	75	-	-	-	49	-	337
90 JAN-JUL !	:		:	32	162	-	-	:	-	-	-	:	-	480
1990/89 % !	:		:	-	110,4	-	-	:	-	-	-	:	-	42,4

	EUR	EUR	BELGI- QUE	DANMARK	B. R. DEUTSCH- LAND	ELLAS	ESPAÑA	FRANCE	IRELAND	ITALIA	LUXEM- BOURG	NEDER- LAND	PORTU- GAL	UNITED KINGDOM
	1 2	1 0	BELGIE											
STEINKOEHLE LIEFERUNGEN 1000 T	HARD COAL DELIVERIES 1000 T													HOUILLE LIVRAIBONS 1000 T
GESAMTINLANDSLIEFERUNGEN	TOTAL INLAND DELIVERIES													LIVRAISONS INTERIEURES TOTALES
J - D 1988 !	309895	279157	12973	10108	80524	1431	27527	23871	3285	19939	160	13165	3211	113701
J - D 1989 !	310865	277928	13876	10560	78632	1276	29005	28770	3382	20087	194	12926	3932	108225
1989 APR !	24560	21716	1062	880	5898	108	2544	1854	276	1851	5	995	300	8787
MAY !	25281	22369	1122	880	6116	102	2622	2366	216	1538	7	1188	290	8834
JUN !	26373	23174	1229	880	6350	113	2738	1953	200	2052	16	756	461	9625
JUL !	22758	20253	831	880	6164	113	2148	1701	255	1648	22	1299	357	7340
1990 APR !	25237	22533	1277	678	6213	118	2392	2779	286	1744	5	1357	312	8076
MAY !	25092	22073	1488	598	5972	109	2567	2326	236	1669	20	837	452	8818
JUN !	26710	23489	1167	523	6322	107	2689	2040	191	1669	21	1031	532	10418
JUL !	:	:	:	:	:	110	:	:	286	1669	21	:	:	:
89 JAN-JUN !	155909	138563	7172	5280	37731	624	15516	13600	1662	10983	87	6101	1830	55323
90 JAN-JUN !	160030	142360	7582	4635	39367	666	15327	16294	1599	10104	99	6867	2343	55147
1990/89 % !	2,6	2,7	5,7	-12,2	4,3	6,7	-1,2	19,8	-3,8	-8,0	13,8	12,6	28,0	-0,3
LIEFERUNGEN AN KRAFTWERKE	DELIVERIES TO POWER STATIONS													LIVRAISONS AUX CENTRALES ELECTRIQUES
J - D 1988 !	188056	166148	3777	9188	43860	35	19909	5926	1752	9529	-	8023	1999	84058
J - D 1989 !	194062	169386	4721	9696	43983	-	21874	11072	2018	9389	-	7800	2802	80707
1989 APR !	15079	12927	233	808	3197	-	1926	625	166	841	-	615	226	6442
MAY !	15333	13147	295	808	3415	-	1999	636	145	751	-	708	187	6389
JUN !	15938	13495	451	808	3477	-	2123	438	132	953	-	351	320	6885
JUL !	13816	11895	167	808	3204	-	1637	556	192	845	-	755	284	5398
1990 APR !	16219	14232	758	606	3518	-	1744	1509	176	925	-	1016	243	5724
MAY !	15257	13019	491	526	3197	-	1923	856	126	850	-	507	315	6466
JUN !	17070	14642	538	451	3511	-	2045	606	81	850	-	596	383	8009
JUL !	:	:	:	392	:	-	1735	:	176	850	-	:	:	6266
89 JAN-JUN !	96761	83810	2278	4848	21152	-	11733	4830	980	5283	-	3572	1218	40867
90 JAN-JUN !	102076	88951	2932	4203	22894	-	11446	7363	439	5190	-	4232	1679	41198
1990/89 % !	5,5	6,1	28,7	-13,3	8,2	-	-2,4	52,4	-4,2	-1,8	-	18,5	37,8	0,8
LIEFERUNGEN AN KOKEREIEN	DELIVERIES TO COKING PLANTS													LIVRAISONS AUX COKERIES
J - D 1988 !	71656	67063	7258	-	24030	-	4220	10178	-	9102	-	4098	373	12397
J - D 1989 !	70651	66200	7134	-	23652	-	4120	9758	-	9102	-	4349	331	12205
1989 APR !	5901	5506	584	-	1887	-	360	802	-	877	-	337	35	1019
MAY !	5939	5553	649	-	1926	-	383	893	-	654	-	422	3	1009
JUN !	6298	5872	584	-	1944	-	371	836	-	966	-	350	55	1192
JUL !	5501	5219	539	-	2092	-	282	661	-	700	-	440	-	787
1990 APR !	5368	4994	329	-	1856	-	374	719	-	700	-	250	-	1140
MAY !	6015	5595	760	-	1891	-	385	884	-	700	-	230	35	1130
JUN !	5739	5292	452	-	1826	-	379	967	-	700	-	311	68	1036
JUL !	:	:	:	-	:	-	369	:	-	700	-	:	:	603
89 JAN-JUN !	36101	33683	3914	-	11563	-	2218	4903	-	4902	-	2223	200	6178
90 JAN-JUN !	34854	32439	3563	-	11214	-	2198	5061	-	4200	-	2020	217	6381
1990/89 % !	-3,5	-3,7	-9,0	-	-3,0	-	-0,9	3,2	-	-14,3	-	-9,1	8,5	3,3
LIEFERUNGEN AN INDUSTRIE INSGESAMT	DELIVERIES TO ALL INDUSTRIES													LIVRAISONS ENSEMBLE DE L'INDUSTRIE
J - D 1988 !	31973	29127	1104	440	10188	1395	2007	5154	447	1140	160	1022	839	8077
J - D 1989 !	30841	28189	1274	480	9035	1275	1853	5805	417	1428	194	761	799	7520
1989 APR !	2243	2047	152	40	630	108	157	279	31	119	5	41	39	642
MAY !	2697	2448	102	40	635	102	149	738	29	119	7	57	100	619
JUN !	2905	2666	121	40	820	113	153	603	27	119	16	53	86	754
JUL !	2507	2295	90	40	758	112	139	411	27	119	22	103	73	613
1990 APR !	2548	2325	128	40	716	118	154	450	30	105	5	91	69	642
MAY !	2681	2429	150	40	754	109	150	519	30	105	20	99	102	603
JUN !	2786	2553	134	40	877	107	152	386	30	105	21	124	81	729
JUL !	:	:	:	:	:	110	155	:	30	105	21	:	:	539
89 JAN-JUN !	14912	13522	592	240	4069	624	978	2785	189	714	87	297	412	3925
90 JAN-JUN !	15949	14503	774	240	4475	666	999	2960	180	630	99	609	447	3870
1990/89 % !	7,0	7,3	30,7	-	10,0	6,7	2,1	6,3	-4,8	-11,8	13,8	105,1	8,5	-1,4
LIEFERUNGEN AN HAUSHALTE UND DEPUTATE	DELIVERIES TO HOUSEHOLDS AND MINERS													LIVRAISONS MENAGES ET PERSONNEL
J - D 1988 !	14069	12891	822	480	723	1	1178	1738	1086	168	-	22	-	7851
J - D 1989 !	12582	11469	739	384	726	1	1113	1714	947	168	-	16	-	6774
1989 APR !	1107	1008	92	32	66	-	99	129	79	14	-	2	-	594
MAY !	1105	1015	76	32	47	-	90	76	42	14	-	1	-	727
JUN !	1054	964	73	32	33	-	90	67	41	14	-	2	-	702
JUL !	764	675	35	32	26	1	89	58	36	14	-	1	-	472
1990 APR !	920	833	56	32	61	-	87	88	80	14	-	-	-	502
MAY !	951	862	87	32	42	-	89	55	80	14	-	1	-	551
JUN !	928	835	43	32	40	-	93	50	80	14	-	-	-	576
JUL !	:	:	:	32	:	-	90	:	80	14	-	-	-	467
89 JAN-JUN !	6726	6158	383	192	328	-	568	880	493	84	-	9	-	3789
90 JAN-JUN !	5886	5338	299	192	327	-	548	731	480	84	-	6	-	3219
1990/89 % !	-12,5	-13,3	-21,9	-	-0,3	-	-3,5	-16,9	-2,6	-	-	-33,3	-	-15,0

	EUR	EUR	BELGI- QUE BELGIE	DANMARK	B. R. DEUTSCH LAND	ELLAS	ESPAÑA	FRANCE	IRELAND	ITALIA	LUXEM- BOURG	NEDER- LAND	PORTU- GAL	UNITED KINGDOM
	1 2	1 0												
STEINKOHLKOKS WICHTIGSTE POSITIONEN 1000 T	HARD COKE PRINCIPAL AGREGATES 1000 T													COKE DE FOUR PRINCIPAUX AGREGATS 1000 T
ERZEUGUNG DER KOKEREIEN	PRODUCTION OF COKING PLANTS													PRODUCTION DES COKERIES
J - D 1988 !	52851	49596	5547	-	18420	-	2981	7417	-	6723	-	2905	274	8584
J - D 1989 !	51923	48497	5457	-	18372	-	3166	7323	-	6004	-	2897	260	8444
1989 MAY !	4323	4026	467	-	1530	-	274	625	-	523	-	253	23	628
JUN !	4367	4080	420	-	1521	-	265	605	-	510	-	238	22	786
JUL !	4426	4129	445	-	1630	-	273	612	-	519	-	243	24	680
AUG !	4376	4100	462	-	1613	-	252	617	-	494	-	245	24	669
1990 MAY !	4240	3936	472	-	1497	-	277	621	-	475	-	236	27	635
JUN !	4291	3995	452	-	1451	-	274	586	-	475	-	233	22	798
JUL !	4189	3903	450	-	1488	-	264	600	-	475	-	238	22	652
AUG !	:	:	:	-	1481	-	264	:	-	:	-	237	:	639
89 JAN-JUL !	30203	28203	3160	-	10589	-	1846	4261	-	3584	-	1721	154	4888
90 JAN-JUL !	29461	27408	3199	-	10272	-	1906	4217	-	3315	-	1575	147	4830
1990/89 % !	-2,5	-2,8	1,2	-	-3,0	-	3,3	-1,0	-	-7,5	-	-8,5	-4,5	-1,2
BESTAENDE BEI DEN KOKEREIEN	STOCKS AT COKING PLANTS													STOCKS AUPRES DES COKERIES
DEC 1988 !	8099	7951	59	-	6851	18	138	384	-	213	-	17	10	409
DEC 1989 !	5115	4982	63	-	3781	13	96	293	-	407	-	40	37	385
1989 MAY !	5857	5725	68	-	4947	16	103	379	-	199	-	17	29	99
JUN !	5586	5460	48	-	4580	16	96	330	-	197	-	14	30	275
JUL !	5261	5130	59	-	4374	15	100	336	-	220	-	24	31	102
AUG !	5183	5057	71	-	4172	14	91	360	-	281	-	40	35	119
1990 MAY !	5067	4886	59	-	3783	9	146	379	-	374	-	40	35	242
JUN !	5457	5277	67	-	3975	9	141	392	-	374	-	40	39	420
JUL !	:	:	:	-	4110	9	134	:	-	:	-	:	39	277
AUG !	:	:	:	-	4203	:	114	:	-	:	-	:	:	287
INNERGEMEINSCHAFTLICHE EINFUHREN (EUR12)	INTRA COMMUNITY IMPORTS (EUR12)													IMPORT. INTRA COMMUNAUTAIRES (EUR12)
J - D 1988 !	4437		585	45	403	16	55	1177	5	124	1390	212	15	410
J - D 1989 !	4061		516	39	352	4	38	1278	6	-	1416	221	19	172
1989 MAY !	351		32	5	37	1	4	130	-	-	115	15	2	10
JUN !	352		52	1	21	-	7	110	1	-	125	19	1	15
JUL !	344		53	3	38	-	3	90	-	-	131	17	1	8
AUG !	304		46	2	28	-	2	79	-	-	119	20	1	7
1990 MAY !	271		23	3	21	-	8	80	-	-	107	21	2	6
JUN !	275		31	1	25	1	2	79	-	-	106	22	-	8
JUL !	:		:	-	19	-	2	68	-	-	115	25	-	6
AUG !	:		:	2	:	-	3	:	-	-	115	:	:	5
AUSSERGEMEINSCHAFTLICHE AUSFUHREN (EUR12)	EXTRA COMMUNITY EXPORTS (EUR12)													EXPORT. EXTRA COMMUNAUTAIRES (EUR12)
J - D 1988 !	1787		261	-	527	-	150	213	-	308	-	35	-	293
J - D 1989 !	2556		123	-	1612	-	44	203	-	194	-	75	-	305
1989 APR !	212		14	-	113	-	4	12	-	30	-	16	-	23
MAY !	186		7	-	116	-	5	16	-	17	-	8	-	17
JUN !	222		10	-	150	-	10	14	-	18	-	6	-	14
JUL !	247		7	-	201	-	-	12	-	11	-	2	-	14
1990 APR !	100		7	-	19	-	-	14	-	30	-	15	-	15
MAY !	101		6	-	23	-	-	21	-	15	-	8	-	28
JUN !	65		10	-	22	-	-	4	-	15	-	-	-	14
JUL !	:		:	-	:	-	:	:	-	:	-	:	-	23
LIEFERUNGEN AN STAHLINDUSTRIE	DELIVERIES TO IRON/STEEL INDUSTRY													LIVR. A L'INDUSTRIE SIDERURGIQUE
J - D 1988 !	47147	44290	5230	-	15673	31	2590	7097	-	5612	1317	2248	267	7082
J - D 1989 !	47092	43948	5183	-	16131	26	2908	6769	-	5385	1476	2293	236	6685
1989 APR !	4136	3883	424	-	1430	3	236	585	-	507	116	215	17	603
MAY !	4016	3750	431	-	1333	2	254	606	-	465	115	195	12	603
JUN !	4002	3744	453	-	1301	2	237	633	-	464	125	182	21	584
JUL !	4019	3758	447	-	1407	2	238	557	-	470	133	186	23	556
1990 APR !	3709	3441	475	-	1162	2	248	543	-	450	116	163	20	530
MAY !	3773	3531	446	-	1209	1	222	598	-	450	117	180	20	530
JUN !	3674	3420	450	-	1136	1	232	563	-	450	113	177	22	530
JUL !	:	:	:	-	:	1	254	:	-	:	122	182	:	:
89 JAN-JUN !	24339	22769	2661	-	8343	13	1454	3608	-	2810	715	1164	116	3455
90 JAN-JUN !	22425	20832	2715	-	7059	10	1472	3509	-	2651	702	1006	121	3180
1990/89 % !	-7,9	-8,5	2,0	-	-15,4	-23,1	1,2	-2,7	-	-5,7	-1,8	-13,6	4,3	-8,0
JUENGERE BRAUNKOEHLE (FOERDERUNG)	BROWN COAL LIGNITE (PRODUCTION)													LIGNITE RECENT (PRODUCTION)
J - D 1988 !	177203	164244	-	-	108622	46290	12959	531	7200	1601	-	-	-	-
J - D 1989 !	186141	168864	-	-	109875	49772	17277	483	7200	1534	-	-	-	-
1989 APR !	14924	13630	-	-	8712	4147	1294	59	600	112	-	-	-	-
MAY !	15684	14573	-	-	9591	4274	1111	-	600	108	-	-	-	-
JUN !	15341	13983	-	-	9308	3998	1358	-	600	77	-	-	-	-
JUL !	14801	13422	-	-	8902	3801	1379	-	600	119	-	-	-	-
1990 APR !	15472	14174	-	-	8887	4500	1298	64	600	123	-	-	-	-
MAY !	15647	14387	-	-	9095	4500	1260	51	600	141	-	-	-	-
JUN !	15634	14178	-	-	8948	4500	1456	-	600	130	-	-	-	-
JUL !	15750	14279	-	-	9009	4500	1471	40	600	130	-	-	-	-
89 JAN-JUL !	109526	98909	-	-	64404	29208	10617	259	4200	838	-	-	-	-
90 JAN-JUL !	107337	98514	-	-	62041	30983	8823	377	4200	913	-	-	-	-
1990/89 % !	-2,0	-0,4	-	-	-3,7	6,1	-16,9	45,6	-	8,9	-	-	-	-



2

Kohlenwasserstoffe
Hydrocarbons
Hydrocarbures

I. ROHÖL UND FEEDSTOCKS

Alle Angaben lauten auf 1 000 metrische Tonnen.

- Förderung** - Die Rohölförderung umfaßt auch die Kondensate, die bei den Rohölvorkommen auftreten, die Naturbenzine sowie andere Kondensate, die bei der Gewinnung, Reinigung und Stabilisierung von Naturgas anfallen, sofern sie in den Raffinerien umgewandelt werden.
- Einfuhren** - So wie für alle Aussenhandelsposten der Energiebilanz beruht die Ermittlung der Einfuhren auf Begriffen, wie sie für den Generalhandel üblich sind. Demnach umfassen die Einfuhren von Rohöl und Feedstock (letztere sind Mineralölserzeugnisse, die zur späteren Destillation bestimmt sind) sämtliche in das Hoheitsgebiet eines jeden Landes eingeführten Mengen, einschließlich derjenigen, die (i) zur Weiterverarbeitung für ausländische Rechnung bestimmt, (ii) vorübergehend eingeführt, (iii) auf Zollausschlußlager eingeführt, (iv) auf Speziallager für ausländische Rechnung eingeführt, (v) aus nationalen überseeischen Landesteilen bzw. Hoheitsgebieten eingeführt sind. Nicht dazu gehören jedoch diejenigen Mengen, die im Transitwege - insbesondere durch Rohrfernleitungen - das nationale Hoheitsgebiet durchqueren. Die Angaben stammen meistens aus den Einfuhrmeldungen, die nicht unbedingt mit den Zollerklärungen, auf die sich die Außenhandelsstatistik stützt, übereinstimmen müssen. Die Länderaufteilung der Einfuhren erfolgt nach ihrer Herkunftsbezeichnung.
- Einsatz in den Raffinerien** - Dieser Posten umfaßt den Raffineriedurchsatz an Rohöl und Feedstocks einschließlich der für fremde Rechnung verarbeiteten Mengen. Die Zahlen sind um die aus der petrochemischen Industrie stammenden Rückläufe sowie um die Wiedereinsatzerzeugnisse aus dem Raffineriekreislauf bereinigt worden.
- Ausfuhren** - Die Ausfuhren von Rohöl und Feedstocks enthalten gemäß dem Außenhandelsbegriff alle aus dem nationalen Hoheitsgebiet eines jeden Landes ausgeführten Mengen. Sie entsprechen u.a. denjenigen Mengen, die (i) im Ausland verarbeitet oder umgewandelt werden sollen, (ii) nach Verarbeitung oder Umwandlung reexportiert, (iii) nur vorübergehend exportiert, (iv) nach nationalen überseeischen Landesteilen oder Hoheitsgebieten exportiert, (v) an nationale oder ausländische, im Ausland stationierte Streitkräfte geliefert (soweit keine Geheimhaltungsvorschriften entgegenstehen) werden. Ausgeschlossen sind jedoch diejenigen Mengen, die das nationale Hoheitsgebiet im Transit durchqueren oder der Versorgung der Hochseeschifffahrt (Bunkermengen) dienen.

II. MINERALÖLZERZEUGNISSE

Alle Angaben erfolgen in 1 000 metrischen Tonnen.

- Nettoerzeugung der Raffinerien** - Dieser Posten umfaßt die Raffinerieerzeugung aller Mineralölserzeugnisse (einschließlich der nicht-energetischen) mit Ausnahme des Raffinerieeigenverbrauchs und der Raffinerieverluste. Die Zahlen sind um die aus dem Raffineriekreislauf stammenden Wiedereinsatzerzeugnisse sowie um die Rückläufe aus der petrochemischen Industrie bereinigt worden. Für eine detaillierte Aufzählung der Erzeugnisse wird auf den Anhang zum Bulletin 3/1976 "Energienstatistik" verwiesen.
- Ein- und Ausfuhren Bunker** - Es gelten hierfür die Begriffsbestimmungen, die für die Einfuhren und Ausfuhren im vorherigen Kapitel I, Rohöl und Feedstocks aufgeführt worden sind.
- Betrifft ausschließlich die an die Hochseeschifffahrt aller Flaggen gelieferten Bunkermengen, und zwar einschließlich der aus Beständen der Zollausschluß- und Sonderlager entnommenen Mengen. Ausgenommen sind dagegen die Liefermengen für den Bedarf des internationalen Flugverkehrs.
- Inlands-lieferungen** - Dieser Posten erfaßt alle in den Ländern für energetische Zwecke ausgelieferten Mengen. Dazu gehören die Umwandlungsmengen (Kraftwerke) sowie der Endverbrauch (Haushalte, Industrie, Verkehr). Der Eigenbedarf der Energieerzeuger fällt nicht hierunter. Der Verbrauch der petrochemischen Industrie wird als Nettozahl verbucht, d.h. ohne Rückläufe aus der petrochemischen Industrie. Für Frankreich enthalten die Zahlen nicht den Militärverbrauch.

III. NATURGAS

Die Angaben erfolgen in Terajoule (TJ) auf Basis des oberen Heizwertes (HO). Die monatlichen Angaben für das Vereinigte Königreich beziehen sich auf die Zeiträume von 4 oder 5 Wochen (4 Wochen bei den beiden ersten Monaten eines jeden Quartals, 5 Wochen beim letzten Quartalsmonat).

- Erzeugung** - Es handelt sich hier um gereinigtes Naturgas nach Aussonderung der im Gas enthaltenen unbrauchbaren Stoffe. Ausgeschlossen sind solche Mengen, die durch Abblasen, Fackeln und Produktionsversuche eliminiert werden; ferner die in den Lagerstätten eingepressten Mengen. Der Eigenverbrauch der Erzeuger ist eingeschlossen. Die Erzeugung von Synthesegas ist nicht enthalten.
- Ein- und Ausfuhren Bruttoinlandsverbrauch an Naturgas** - Mengen, die das nationale Hoheitsgebiet auf dem Transitwege durchqueren, insbesondere in Rohrfernleitungen, sind ausgeschlossen.
- Dieser Posten errechnet sich nach der Formel: $\text{Naturgasproduktion} + \text{Einfuhren aus den Niederlanden} + \text{sonstige nicht veröffentlichte Einfuhren aus der Gemeinschaft} + \text{Einfuhren aus Drittländern} - \text{Ausfuhren an die Gemeinschaft} - \text{Ausfuhren an Drittländer (unveröffentlicht)} + \text{Bestandsveränderungen (unveröffentlicht)} = \text{Bruttoinlandsverbrauch an Naturgas}$.

I. CRUDE OIL AND FEEDSTOCKS

All data are expressed in 1000 metric tonnes

- Production** - Production of crude oil includes condensates "associated" with crude oil deposits, natural gasolines, and other condensates obtained on production, purification and stabilization of natural gas only when these materials undergo transformation in refineries.
- Imports** - As for all trade aggregates relative to the energy balance sheets, the definition of imports is based on a general trade concept. Hence imports of crude oil include all quantities of crude and feedstocks (i.e. semi refined petroleum products for further distillation; therefore for F.R. Germany imported finished petroleum products which are later retreated in refineries are excluded) imported into the national territory and therefore includes those quantities: (i) destined for treatment on behalf of other countries; (ii) only imported on a temporary basis; (iii) imported and deposited in uncleared bonded warehouses; (iv) imported and placed in special warehouses on behalf of foreign countries; (v) imported from regions and/or from territories overseas under national sovereignty. However, those quantities passing through the national territory in transit, mainly via oil-pipelines, are excluded. The data is generally based on direct declarations submitted by importers and may differ from data supplied by the customs services and published in the foreign trade statistics. The breakdown of imports by country is given by the country of origin of the product.
- Transformation input** - This aggregate covers the total quantities of crude oil, feedstocks and petroleum products treated or retreated in refineries including those quantities destined for treatment on behalf of other countries. The data is net of backflows of petroleum products from petrochemical installations for re-distillation and also net of petroleum products recycled within refineries.
- Exports** - Exports of crude oil and feedstocks similarly follow a general trade definition and cover all quantities exported from the national territory and therefore include those quantities: (i) destined to undergo treatment of transformation abroad, (ii) re-exported after treatment or transformation, (iii) exported on a temporary basis, (iv) exported to regions or territories overseas under national sovereignty, (v) supplied to national or foreign troops stationed abroad (in so far as secrecy permits). Quantities passing through the national territory in transit or which serve to supply bunkers of sea going ships, are not included.

II. PETROLEUM PRODUCTS

All data are expressed in 1 000 metric tonnes.

- Net production** - This aggregate covers the refinery production of all petroleum products (including products for non-energy use), net of refinery own consumption and losses. The data is also net of recycled products within refineries and backflows from the petrochemical industry. For the definitions of petroleum products see "Energy statistics" supplement - Bulletin 3/1976.
- Imports and Exports** - These are defined in the same way as for the imports and exports of "crude oil and feedstocks" listed above. For F.R. Germany imports of petroleum products include quantities intended for retreatment in refineries.
- Bunkers** - This represents the deliveries to bunkers of sea-going vessels of all flags, including those quantities deposited in uncleared bonded warehouses and in special warehouses. However, deliveries for the needs of international air traffic are excluded (these are included in inland deliveries).
- Inland deliveries** - These are the total quantities of petroleum products delivered in the national territory for both energy and non-energy use. Included, therefore, are deliveries of all products for transformation to other forms of energy (e.g. to electrical power stations) and for final consumption (deliveries to households, industry or for transport). The energy producer's own consumption is not included. Deliveries to the petrochemical industry are accounted for on a net basis (i.e. net of backflows from the petrochemical industry). For France, deliveries for military consumption are not included.

III. NATURAL GAS

All data are expressed in Terajoules (TJ) on the basis of gross calorific value (GCV). The United Kingdom monthly data refers to periods of 4 or 5 weeks (4 weeks for the first two months of each quarter, 5 for the last month).

- Production** - Covers only purified natural gas after removal of inert matter contained in the gas. The amounts indicated are those after deduction of quantities used for blow-offs, flaring, production tests and the amounts reinjected into the strata. The producer's own consumption is included. The production of substitute natural gas is not included.
- Imports/Exports** - Quantities passing through the national territory in transit are excluded (mainly through gas pipelines).
- Gross Inland** - This series is calculated as follows: **Consumption** Production of natural gas + imports from the Netherlands + other imports from the Community (not shown) + imports from third party countries - exports to the Community and exports to third party countries (not shown) + stock change (not shown).

I. PETROLE BRUT ET FEEDSTOCKS

Toutes les données sont exprimées en 1000 tonnes métriques.

- Production** - La production de pétrole brut comprend les condensats "associés" dans les gisements de pétrole brut, les essences naturelles et d'autres condensats obtenus lors de la production, de l'épuration et de la stabilisation du gaz naturel, seulement dans les cas où ces produits subissent une transformation dans les raffineries.
- Importations** - Comme pour tous les agrégats du commerce extérieur relatifs au bilan d'énergie, la définition des importations repose sur le concept de commerce général. Ainsi, les importations de pétrole brut et de feedstocks (produits pétroliers semi-raffinés destinés à une distillation ultérieure dont sont exclues les importations de produits pétroliers destinés à un retraitement en R.F. d'Allemagne), englobent toutes les quantités importées dans le territoire national, y compris les quantités : (i) destinées au traitement à façon pour compte étranger, (ii) importées à titre temporaire, (iii) importées et mises en entrepôts hors douane, (iv) importées et mises en entrepôts spéciaux pour compte étranger, (v) importées en provenance de régions ou de territoires d'outre-mer sous la souveraineté nationale. Ne sont cependant pas comprises les quantités qui traversent le territoire national en transit, notamment par oléoducs. Les données sont, en général, fondées sur les déclarations des importateurs et peuvent de ce fait différer des données douanières, publiées dans les statistiques du commerce extérieur. La ventilation des importations par pays suit la notion d'origine des produits.
- Entrées en transformation** - Cet agrégat englobe toutes les quantités de pétrole brut, de feedstocks et de produits pétroliers à retraiter, entrées en traitement dans les raffineries (y compris le traitement à façon pour le compte étranger). Les chiffres sont nets des restitutions de produits pétroliers en provenance de l'industrie pétrochimique, ainsi que des produits pétroliers recyclés à l'intérieur des raffineries.
- Exportations** - Les exportations de pétrole brut et de feedstocks suivent la notion de commerce général et couvrent donc toutes les quantités exportées à partir du territoire national. Elles comprennent entre autres les quantités : (i) destinées à subir un traitement ou une transformation à l'étranger, (ii) réexportées après traitement ou transformation; (iii) exportées à titre temporaire; (iv) exportées à destination de régions ou de territoires d'outre-mer sous la souveraineté nationale; (v) fournies aux troupes nationales ou étrangères stationnées à l'étranger (dans la mesure où des dispositions concernant le secret ne s'y opposent pas). Ne sont cependant pas comprises les quantités qui traversent le territoire national en transit ou qui sont destinées au soutage des navires de haute mer.

II. PRODUITS PETROLIERS

Toutes les données sont exprimées en 1 000 tonnes métriques.

- Production nette** - Cet agrégat représente la production en raffineries de tous les produits pétroliers (y compris les produits à usage non énergétique), à l'exclusion de la consommation propre de raffineries et des pertes de raffinage. Les chiffres sont nets des produits recyclés à l'intérieur de l'industrie pétrochimique. Pour la définition des produits pétroliers, voir le document ad hoc paru en supplément au bulletin 3/1976 "Statistiques de l'énergie".
- Importations et Exportations** - Définies par analogie aux importations/exportations de pétrole brut et de feedstocks ci-dessus. Les importations totales de produits pétroliers en R.F. d'Allemagne comprennent les quantités à retraiter en raffinerie.
- Soutes** - Concerne l'approvisionnement des navires de haute mer, quel que soit leur pavillon, y compris les quantités prélevées dans les entrepôts hors douane et dans les entrepôts spéciaux. Sont exclues les fournitures pour les besoins du trafic aérien international (sont incluses dans les livraisons intérieures).
- Livraisons** - Cet agrégat correspond au total des quantités livrées dans le pays pour l'ensemble des usages énergétiques et non-énergétiques. Cette rubrique englobe les livraisons pour transformations (aux centrales électriques) et pour consommation "finale" (livraisons au foyer domestiques, aux industries ou pour le transport). La consommation propre des producteurs d'énergie n'est pas comprise. Les livraisons à l'industrie pétrochimique sont comptabilisées sur une base nette (c.à.d. nette des produits restitués par l'industrie pétrochimique). Pour la France, les chiffres ne comprennent pas la consommation militaire.

III. GAZ NATUREL

Les données sont exprimées en Terajoules (TJ) - sur la base du pouvoir calorifique supérieur (PCS). Les données mensuelles du Royaume-Uni concernent des périodes de 4 ou 5 semaines (4 semaines pour les deux premiers mois de chaque trimestre et 5 pour le dernier mois).

- Production** - Ne concerne que le gaz naturel épuré après élimination des matières inertes contenues dans le gaz. Les chiffres indiqués sont ceux relevés après déduction des quantités utilisées pour les lâchers, les brûlés à la torche, les essais de production et des quantités réinjectées dans le gisement. La consommation propre des producteurs est incluse. La production de gaz naturel de substitution n'est pas incluse.
- Importations/Exportations** - Les quantités qui traversent le territoire national en transit (par exemple par gazoduc) sont exclues.
- Consommation intérieure brute** - Cet agrégat est calculé à partir de la formule suivante: production de gaz naturel + importations en Pays-Bas + autres importations en provenance de la Communauté (non-publié) + importations en provenance des pays tiers - exportations vers la Communauté et exportations vers pays tiers (non-publié) + variations des

INLANDSLIEFERUNGEN EUR 12

INLAND DELIVERIES EUR 12

LIVRAISONS INTERIEURES EUR 12

1000 T

— 1988

— 1989

— 1990

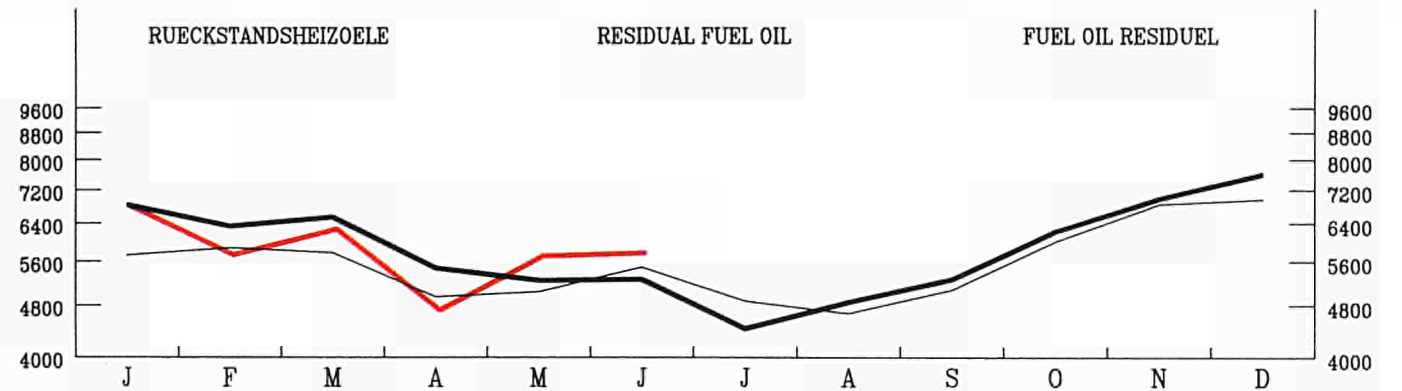
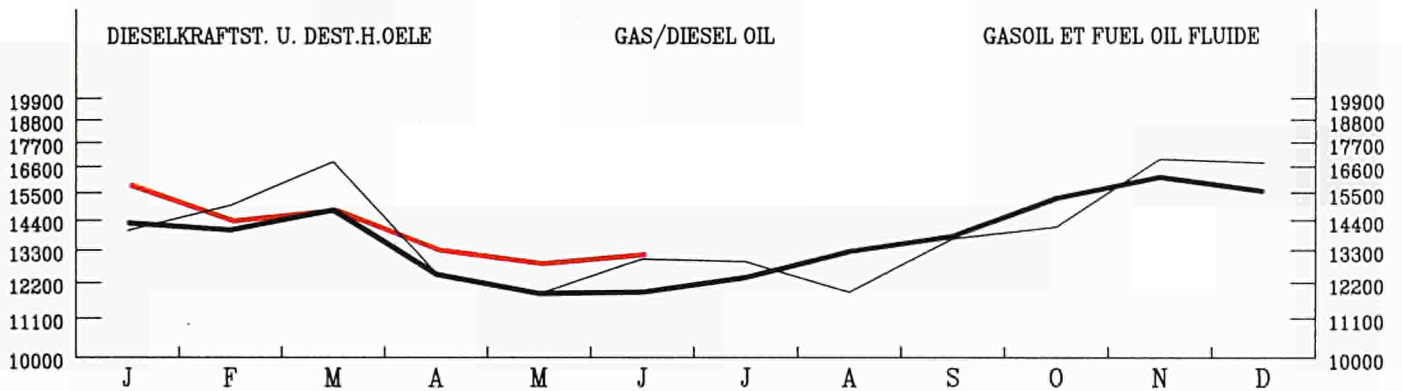
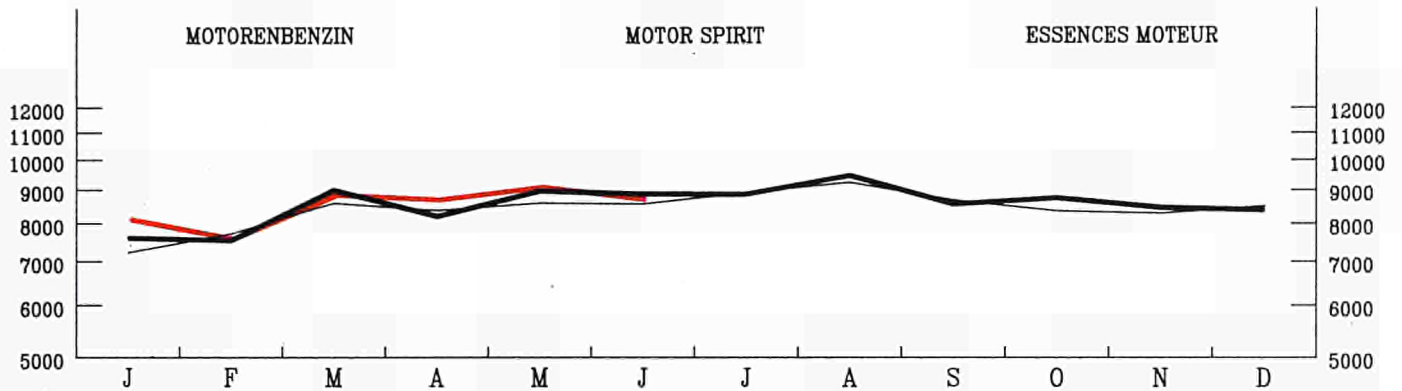
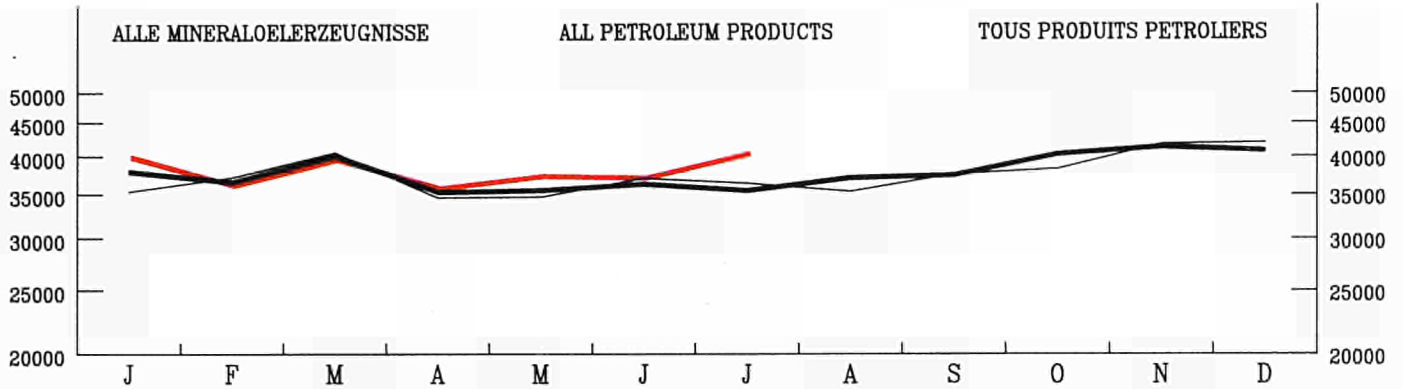

EINFACH-LOGARITHMISCHE SKALA

SEMI-LOGARITHMIC SCALE

ECHELLE SEMI-LOGARITHMIQUE

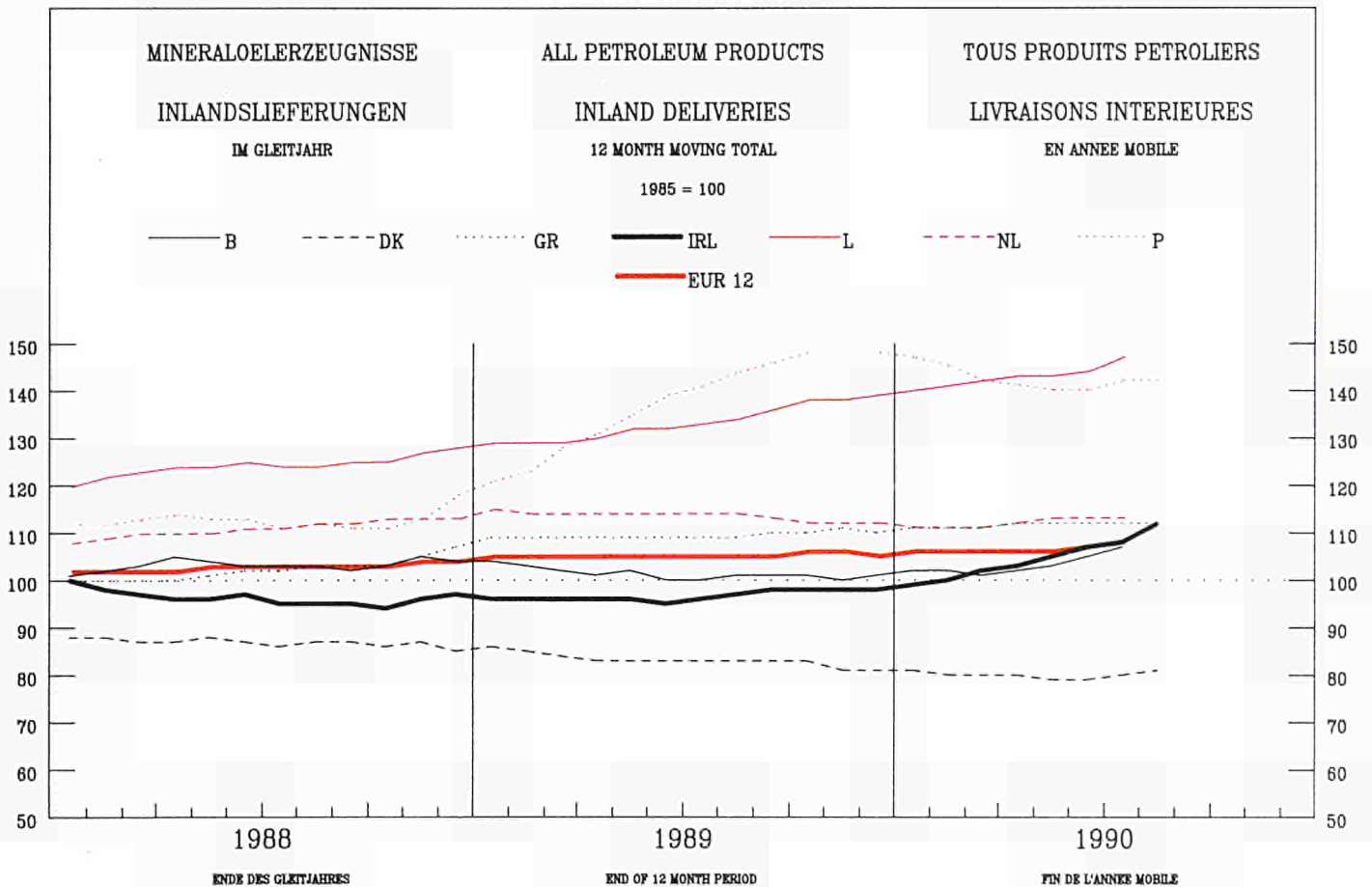
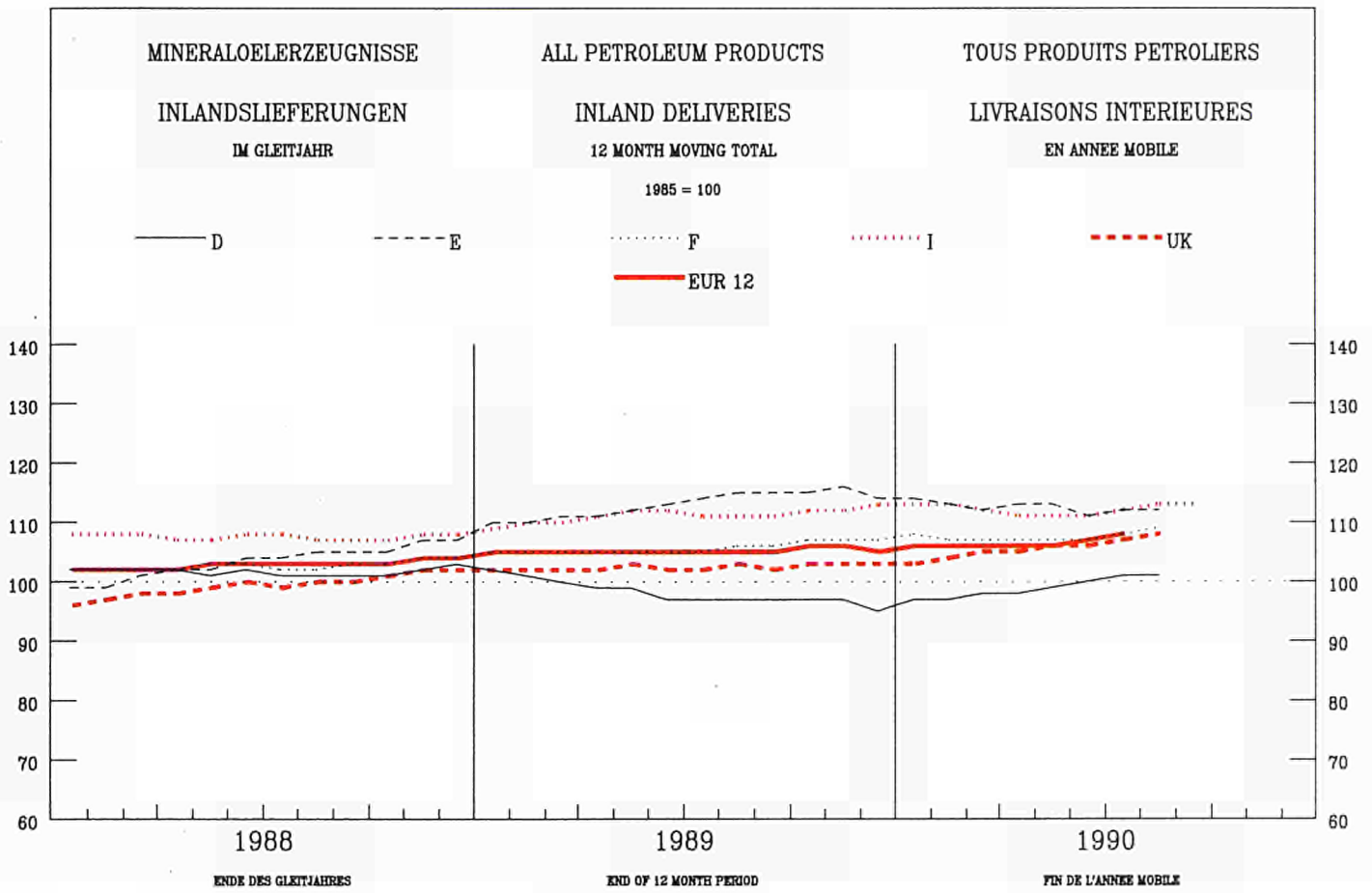

	EUR 12	EUR 10	BELGI- QUE BELGIE	DANMARK	B. R. DEUTSCH- LAND	ELLAS	ESPAÑA	FRANCE	IRELAND	ITALIA	LUXEM- BOURG	NEDER- LAND	PORTU- GAL	UNITED KINGDOM
ROHOEL UND FEEDSTOCKS			CRUDE OIL AND FEEDSTOCKS						PETROLE BRUT ET SEMI RAFFINE					
1000 T			1000 T						1000 T					
FOERDERUNG			PRODUCTION						PRODUCTION					
J - D 1988	134443	132963	-	4735	3946	1106	1480	3358	-	4503	-	4272	-	111043
J - D 1989	111939	110901	-	5530	3792	906	1038	3243	-	4355	-	3814	-	89261
1989 MAY	8568	8472	-	475	335	73	96	277	-	366	-	323	-	6623
JUN	7596	7508	-	449	297	70	88	263	-	383	-	299	-	5747
JUL	9197	9111	-	458	315	73	86	263	-	340	-	310	-	7352
AUG	9708	9633	-	475	338	78	75	263	-	361	-	301	-	7817
1990 MAY	9833	9767	-	505	300	60	66	257	-	373	-	344	-	7928
JUN	9473	9409	-	503	322	65	64	244	-	420	-	317	-	7538
JUL	8786	8716	-	499	301	63	70	214	-	406	-	320	-	6913
AUG	8950	8886	-	477	323	68	64	252	-	442	-	(300)	-	7024
89 JAN-AUG	72046	71319	-	3634	2565	609	727	2128	-	2881	-	2549	-	56953
90 JAN-AUG	76048	75503	-	3851	2448	526	545	2012	-	3235	-	2691	-	60740
1990/89 %	5,6	5,9	-	6,0	-4,6	-13,6	-25,0	-5,5	-	12,3	-	5,6	-	6,6
GESAMTEINFUHREN			TOTAL IMPORTS						IMPORTATIONS TOTALES					
ROHOEL UND FEEDSTOCKS			CRUDE OIL AND FEEDSTOCKS						PETROLE BRUT ET SEMI RAFFINE					
J - D 1988	423597	366877	28385	5053	71343	15535	48184	73801	1377	75798	-	51317	8536	44268
J - D 1989	431289	369508	29670	5226	66152	15295	51496	72482	1575	78393	-	51122	10285	49593
1989 MAY	34856	29599	2417	504	5266	1497	4236	5420	129	5732	-	4261	1021	4373
JUN	34387	29700	2010	359	5436	1430	3893	5388	127	6829	-	3992	794	4129
JUL	36588	31535	2646	474	5529	1656	4111	6082	168	6591	-	4249	942	4140
AUG	38597	32525	2663	521	5979	1346	4884	6123	128	6900	-	4639	1188	4226
1990 MAY	42463	36613	2762	408	5938	1428	4729	7630	131	7505	-	5216	1121	5595
JUN	37345	32221	2746	495	6123	1084	4293	6366	128	7300	-	3668	831	4291
JUL	41080	35386	2955	528	6741	1322	4975	7433	165	6534	-	4910	719	4798
AUG	39168	34287	(2850)	270	6292	1096	3849	5995	129	8104	-	(4500)	1032	5051
89 JAN-AUG	281489	239264	19522	3526	42461	11402	34148	45784	1018	49822	-	32473	8077	33256
90 JAN-AUG	306718	263941	21409	3007	48375	10975	35055	51363	1068	56425	-	33937	7722	37382
1990/89 %	9,0	10,3	9,7	-14,7	13,9	-3,7	2,7	12,2	4,9	13,3	-	4,5	-4,4	12,4
ROHOEL			CRUDE OIL						PETROLE BRUT					
J - D 1988	382530	328524	23420	4516	71343	14032	46067	65607	1347	62886	-	51317	7939	34056
J - D 1989	390958	331732	24798	4325	66152	13687	49476	65216	1508	66531	-	51122	9750	38393
1989 MAY	30903	25893	2068	423	5266	1213	4022	4633	97	4816	-	4261	988	3116
JUN	30850	26455	1841	273	5436	1175	3647	4718	127	5640	-	3992	748	3253
JUL	32189	27497	2027	361	5529	1518	3776	5195	168	5481	-	4249	916	2969
AUG	35073	29287	2199	405	5979	1281	4672	5287	126	5902	-	4639	1114	3469
1990 MAY	39247	33603	2459	355	5938	1401	4540	7081	131	6573	-	5216	1104	4449
JUN	34332	29414	2382	426	6123	925	4113	5969	128	6366	-	3668	805	3427
JUL	37651	32274	2623	471	6741	1235	4663	6866	164	5643	-	4910	714	3621
AUG	35554	30809	(2500)	242	6292	1079	3785	5470	129	6742	-	(4500)	960	3855
FEEDSTOCKS			FEEDSTOCKS						PETROLE SEMI RAFFINE					
J - D 1988	41067	38353	4965	537	-	1503	2117	8194	30	12912	-	-	597	10212
J - D 1989	40331	37776	4872	901	-	1608	2020	7266	67	11862	-	-	535	11200
1989 MAY	3953	3706	349	81	-	284	214	787	32	916	-	-	33	1257
JUN	3537	3245	169	86	-	255	246	670	-	1189	-	-	46	876
JUL	4399	4038	619	113	-	138	335	887	-	1110	-	-	26	1171
AUG	3524	3238	464	116	-	65	212	836	2	998	-	-	74	757
1990 MAY	3216	3010	303	53	-	27	189	549	-	932	-	-	17	1146
JUN	3013	2807	364	49	-	159	180	417	-	934	-	-	26	864
JUL	3429	3112	332	57	-	87	312	567	1	891	-	-	5	1177
AUG	3614	3478	(350)	28	-	17	64	525	-	1362	-	-	72	1196
ROHOEL UND FEEDSTOCKS			CRUDE OIL AND FEEDSTOCKS						PETROLE BRUT ET SEMI RAFFINE					
INNERGEMEINSCHAFTLICHE EINFUHREN (EUR12)			INTRA COMMUNITY IMPORTS (EUR12)						IMPORT. INTRA COMMUNAUTAIRES (EUR12)					
J - D 1988	50277		3774	386	19075	-	1999	11125	1377	719	-	6730	835	4257
J - D 1989	35097		3080	350	14516	1	1323	4714	1454	219	-	4152	775	4513
1989 MAY	2819		257	3	855	-	139	486	129	14	-	439	69	428
JUN	2382		181	-	935	-	146	105	127	1	-	304	69	514
JUL	2489		216	-	1131	-	73	318	132	-	-	90	69	460
AUG	2918		255	-	1124	-	126	590	128	-	-	328	-	367
1990 MAY	3226		181	52	1479	-	97	625	131	132	-	178	-	351
JUN	3078		323	120	1520	-	274	161	128	21	-	114	67	350
JUL	:		:	52	1339	-	35	434	129	-	-	234	-	321
AUG	:		:	142	1098	-	222	705	129	3	-	:	103	325
EINFUHREN AUS VEREINIGTEM KOENIGREICH			IMPORTS FROM UNITED KINGDOM						IMPORT. EN PROVENANCE DU ROYAUME-UNI					
J - D 1988	42018	39921	2768	386	18831	-	1262	9344	1248	653	-	6691	835	-
J - D 1989	25922	24790	1676	153	14462	-	357	2879	1409	203	-	4008	775	-
1989 MAY	2114	1980	184	-	844	-	65	402	97	14	-	439	69	-
JUN	1586	1517	142	-	932	-	-	83	127	-	-	233	69	-
JUL	1738	1648	109	-	1129	-	21	188	132	-	-	90	69	-
AUG	1923	1923	109	-	1124	-	-	236	126	-	-	328	-	-
1990 MAY	2440	2419	101	52	1479	-	21	346	131	132	-	178	-	-
JUN	2127	1989	108	120	1520	-	71	70	128	-	-	43	67	-
JUL	:	:	:	52	1339	-	20	269	128	-	-	163	-	-
AUG	:	:	:	142	1098	-	71	548	129	-	-	:	103	-

	E U R	E U R	BELGI- QUE	DANMARK	B. R. DEUTSCH- LAND	ELLAS	ESPAÑA	FRANCE	IRELAND	ITALIA	LUXEM- BOURG	NEDER- LAND	PORTU- GAL	UNITED KINGDOM
	1 2	1 0	BELGIE											
ROHOEL UND FEEDSTOCKS EINFUHREN 1000 T	CRUDE OIL AND FEEDSTOCKS IMPORTS 1000 T							PETROLE BRUT ET SEMI RAFFINE IMPORTATIONS 1000 T						
AUSBERGEMEINSCHAFTLICHE EINFUHREN(EUR12)	EXTRA COMMUNITY IMPORTS (EUR12)							IMPORT. EXTRA COMMUNAUTAIRES (EUR12)						
J - D 1988 !	373516		24612	4667	52269	15539	46185	62510	-	75078	-	44587	8054	40015
J - D 1989 !	396432		26589	4883	51632	15294	50173	67771	119	78172	-	46964	9754	45081
1989 MAY !	32037		2160	502	4410	1497	4097	4934	-	5718	-	3821	952	3946
JUN !	32002		1829	359	4500	1430	3747	5283	-	6828	-	3686	725	3615
JUL !	34234		2429	474	4398	1656	4038	5764	36	6591	-	4160	1009	3679
AUG !	35789		2408	521	4855	1346	4758	5535	-	6900	-	4312	1296	3858
1990 MAY !	39193		2579	356	4459	1428	4591	7005	-	7373	-	5037	1121	5244
JUN !	34275		2423	375	4603	1384	4019	6233	-	7279	-	3555	764	3940
JUL !	:		:	475	5401	1022	4940	7002	36	6534	-	4675	719	4467
AUG !	:		:	127	5195	1096	3627	4993	-	8101	-	:	929	4728
89 JAN-JUL !	224387		15017	2708	29152	10055	28603	37275	36	42716	-	25975	6554	26296
90 JAN-JUL !	:		:	2203	32801	9879	30126	42111	36	48025	-	27138	6487	29736
1990/89 % !	:		:	-18.6	12.5	-1.8	5.3	13.0	-	12.4	-	4.5	-1.0	13.1
EINFUHREN AUS WESTL. HEMISPHAERE	IMPORTS FROM THE WESTERN HEMISPHERE							IMPORT. EN PROV. HEMISPHERE OCCIDENTAL						
J - D 1988 !	26358	14378	1565	-	5050	-	10949	3956	-	329	-	1102	1031	2376
J - D 1989 !	23488	12402	1162	15	4696	-	10691	3177	-	307	-	868	395	2177
1989 MAY !	2546	1414	164	-	572	-	1132	155	-	177	-	117	-	229
JUN !	1909	1005	95	-	350	-	772	426	-	-	-	40	132	94
JUL !	2066	1164	105	-	545	-	902	210	-	28	-	58	-	218
AUG !	2430	1527	176	-	616	-	903	420	-	-	-	106	-	209
1990 MAY !	2555	1213	107	-	387	-	1342	215	-	40	-	173	-	291
JUN !	2385	1309	84	-	631	-	943	477	-	-	-	-	133	117
JUL !	:	:	:	-	279	-	795	222	-	60	-	61	-	322
AUG !	:	:	:	-	572	-	614	185	-	-	-	:	-	199
EINFUHREN AUS AFRIKA	IMPORTS FROM AFRICA							IMPORTATIONS EN PROVENANCE D'AFRIQUE						
J - D 1988 !	112297	94705	3569	-	21466	4524	14485	18786	-	30436	-	10665	3107	5259
J - D 1989 !	114922	93408	2710	-	20469	3831	17097	17231	-	35710	-	9768	4417	3689
1989 MAY !	9748	8191	212	-	1898	638	1139	1325	-	2710	-	1115	418	293
JUN !	9506	7966	174	-	2031	272	1260	1850	-	2987	-	652	280	-
JUL !	9541	7956	229	-	1418	284	1120	1213	-	3217	-	1104	465	491
AUG !	10450	8209	208	-	1596	399	1627	2020	-	3197	-	597	614	192
1990 MAY !	10828	8941	218	-	1739	376	1288	2000	-	3572	-	658	599	378
JUN !	9352	7475	312	-	1659	181	1350	1439	-	3318	-	404	527	162
JUL !	:	:	:	-	1999	143	1604	1442	-	2955	-	714	420	628
AUG !	:	:	:	-	1956	322	1206	1446	-	3301	-	:	408	692
EINFUHREN AUS DEM NAHEN U. MITTL. OSTEN	IMPORTS FROM THE NEAR AND MIDDLE EAST							IMPORT. EN PROV. PROCHE ET MOYEN ORIENT						
J - D 1988 !	139802	123227	11610	2945	14255	7495	13464	22012	-	28295	-	25369	3111	11246
J - D 1989 !	161450	141339	14309	2725	15196	9098	16145	31639	-	26667	-	28668	3966	13037
1989 MAY !	11057	9315	1059	311	1066	518	1241	2236	-	1642	-	1709	501	774
JUN !	11964	10602	1020	177	1248	815	1095	1903	-	2131	-	2424	267	884
JUL !	14611	12536	1331	235	1456	1083	1693	2793	-	2119	-	2530	382	989
AUG !	13521	11409	1271	272	1513	791	1612	2062	-	1912	-	2482	500	1076
1990 MAY !	17902	16066	1309	234	1502	1048	1331	3725	-	2593	-	3822	505	1833
JUN !	14342	13410	1442	225	1359	689	932	2740	-	2993	-	2712	-	1250
JUL !	:	:	:	278	1933	1093	1549	3910	-	2251	-	3284	294	1515
AUG !	:	:	:	99	1657	664	1564	2189	-	2919	-	:	449	1196
EINFUHREN AUS OSTEUROPA	IMPORTS FROM EASTERN EUROPE							IMPORT. EN PROVENANCE D'EUROPE ORIENTALE						
J - D 1988 !	55217	48174	5427	661	5941	3411	7004	11880	-	14518	-	2095	39	4241
J - D 1989 !	47477	41217	4198	776	5853	2274	5890	7006	119	14787	-	2368	370	3836
1989 MAY !	4452	3867	355	72	522	341	585	431	-	1141	-	362	-	643
JUN !	4656	4036	201	60	430	339	620	528	-	1651	-	356	-	471
JUL !	4464	4005	438	109	526	285	323	782	36	1217	-	181	136	431
AUG !	4542	3818	414	111	638	154	616	444	-	1719	-	156	108	182
1990 MAY !	4532	3909	530	46	649	-	623	637	-	1138	-	221	-	688
JUN !	4704	3917	338	41	537	107	787	1098	-	950	-	222	-	624
JUL !	:	:	:	53	605	61	989	781	36	1250	-	311	-	601
AUG !	:	:	:	28	496	110	241	627	-	1811	-	:	-	396
EINFUHREN AUS ANDEREN DRITTEN LAENDERN	IMPORTS FROM OTHER THIRD-PARTY COUNTRIES							IMPORT. EN PROV. D'AUTRES PAYS TIERS						
J - D 1988 !	39842	38793	2441	1061	5557	109	283	5876	-	1500	-	5356	766	16893
J - D 1989 !	49095	48139	4210	1367	5418	91	350	8718	-	701	-	5292	606	22342
1989 MAY !	4234	4201	370	119	352	-	-	787	-	48	-	518	33	2007
JUN !	3967	3921	339	122	441	4	-	576	-	59	-	214	46	2166
JUL !	3552	3526	326	130	453	4	-	766	-	10	-	287	26	1550
AUG !	4846	4772	339	138	492	2	-	589	-	42	-	971	74	2199
1990 MAY !	3376	3352	415	76	182	4	7	428	-	30	-	163	17	2054
JUN !	3492	3381	247	109	417	107	7	479	-	18	-	217	104	1787
JUL !	:	:	:	144	585	25	3	647	-	18	-	305	5	1401
AUG !	:	:	:	-	514	-	2	546	-	70	-	:	72	2245
EINFUHREN AUS MEXIKO	IMPORTS FROM MEXICO							IMPORTATIONS EN PROVENANCE DU MEXIQUE						
J - D 1988 !	17238	6105	799	-	-	-	10473	3470	-	-	-	538	660	1298
J - D 1989 !	14679	4178	300	-	-	-	10237	2566	-	-	-	424	264	888
1989 MAY !	1415	311	-	-	-	-	1104	126	-	-	-	62	-	123
JUN !	1253	379	25	-	-	-	742	354	-	-	-	-	132	-
JUL !	1168	297	40	-	-	-	871	125	-	-	-	61	-	71
AUG !	1493	590	41	-	-	-	903	360	-	-	-	63	-	126
1990 MAY !	1811	519	39	-	-	-	1292	185	-	-	-	128	-	167
JUN !	1525	486	50	-	-	-	906	436	-	-	-	-	133	-
JUL !	:	:	:	-	-	-	770	142	-	-	-	11	-	157
AUG !	:	:	:	-	-	-	614	155	-	-	-	:	-	80

	EUR	EUR	BELGI- QUE	DANMARK	B. R. DEUTSCH LAND	ELLAS	ESPAÑA	FRANCE	IRELAND	ITALIA	LUXEM- BOURG	NEDER- LAND	PORTU- GAL	UNITED KINGDOM
	1 2	1 0	BELGIE!		LAND!									
ROHOEL UND FEEDSTOCKS EINFUHREN 1000 T					CRUDE OIL AND FEEDSTOCKS IMPORTS 1000 T				PETROLE BRUT ET SEMI RAFFINE IMPORTATIONS 1000 T					
EINFUHREN AUS VENEZUELA					IMPORTS FROM VENEZUELA				IMPORTATIONS EN PROVENANCE DU VENEZUELA					
J - D 1988 !	7780	7705	753	-	4731	-	75	486	-	245	-	484	-	1006
J - D 1989 !	7554	7497	862	-	4423	-	57	515	-	307	-	444	-	946
1989 MAY !	1062	1034	164	-	507	-	28	29	-	177	-	55	-	102
JUN !	554	554	70	-	313	-	-	60	-	-	-	40	-	71
JUL !	655	655	65	-	439	-	-	30	-	28	-	-3	-	96
AUG !	874	874	135	-	560	-	-	60	-	-	-	43	-	76
1990 MAY !	633	583	68	-	298	-	50	30	-	40	-	45	-	102
JUN !	718	718	34	-	547	-	-	41	-	-	-	-	-	96
JUL !	:	:	:	-	236	-	-	80	-	60	-	50	-	165
AUG !	:	:	:	-	512	-	-	30	-	-	-	:	-	98
EINFUHREN AUS ALGERIEN					IMPORTS FROM ALGERIA				IMPORTATIONS EN PROVENANCE D'ALGERIE					
J - D 1988 !	18558	16149	485	-	5367	128	1891	2125	-	3451	-	3211	518	1382
J - D 1989 !	19545	17101	624	-	4030	-	1890	2668	-	4984	-	3435	554	1360
1989 MAY !	2321	2123	74	-	560	-	100	211	-	547	-	542	98	189
JUN !	1834	1430	73	-	434	-	295	446	-	244	-	233	109	-
JUL !	1513	1438	54	-	238	-	75	123	-	422	-	350	-	251
AUG !	1853	1468	45	-	204	-	224	430	-	462	-	264	161	63
1990 MAY !	1846	1667	14	-	292	200	119	202	-	606	-	284	60	69
JUN !	1419	1236	13	-	153	-	153	179	-	499	-	292	30	100
JUL !	:	:	:	-	303	78	178	289	-	407	-	327	76	127
AUG !	:	:	:	-	216	-	125	237	-	258	-	:	55	286
EINFUHREN AUS LIBYEN					IMPORTS FROM LIBYA				IMPORTATIONS EN PROVENANCE DE LIBYE					
J - D 1988 !	44832	40300	1709	-	11155	3630	4471	3781	-	17833	-	469	61	1723
J - D 1989 !	42573	38249	1379	-	11094	2669	4246	2685	-	18529	-	674	78	1219
1989 MAY !	3876	3517	118	-	988	397	359	330	-	1425	-	155	-	104
JUN !	3726	3443	94	-	1079	194	283	257	-	1739	-	80	-	-
JUL !	3766	3388	129	-	809	205	378	233	-	1709	-	153	-	150
AUG !	3654	3129	163	-	802	324	525	346	-	1392	-	-	-	102
1990 MAY !	4473	3918	167	-	928	102	471	250	-	2242	-	79	84	150
JUN !	3828	3373	171	-	898	181	377	116	-	1949	-	-	78	58
JUL !	:	:	:	-	1083	65	590	90	-	1888	-	79	157	231
AUG !	:	:	:	-	1008	243	338	195	-	2106	-	:	353	202
EINFUHREN AUS AEGYPTEN					IMPORTS FROM EGYPT				IMPORTATIONS EN PROVENANCE D'EGYPTE					
J - D 1988 !	10358	9753	-	-	233	570	-	1495	-	6473	-	-	605	982
J - D 1989 !	11765	10144	79	-	998	483	749	1540	-	7234	-	83	872	127
1989 MAY !	822	698	-	-	25	20	-	189	-	464	-	-	124	-
JUN !	1063	1063	-	-	112	78	-	231	-	642	-	-	-	-
JUL !	754	663	-	-	62	-	91	48	-	527	-	-	-	26
AUG !	1354	1153	-	-	72	75	76	260	-	746	-	-	125	-
1990 MAY !	921	674	-	-	-	74	-	136	-	464	-	-	247	-
JUN !	816	693	-	-	86	-	123	156	-	451	-	-	-	-
JUL !	:	:	-	-	141	-	-	-	-	554	-	-	-	-
AUG !	:	:	-	-	38	79	118	164	-	634	-	:	-	51
EINFUHREN AUS NIGERIA					IMPORTS FROM NIGERIA				IMPORTATIONS EN PROVENANCE DU NIGERIA					
J - D 1988 !	23337	14579	725	-	4711	-	7032	3947	-	971	-	3524	1726	701
J - D 1989 !	25795	13958	50	-	4747	-	9221	3197	-	2270	-	2839	2616	855
1989 MAY !	1565	811	-	-	325	-	558	132	-	159	-	195	196	-
JUN !	1906	1187	7	-	406	-	646	373	-	155	-	246	73	-
JUL !	1763	853	2	-	309	-	445	82	-	157	-	239	465	64
AUG !	2219	1089	-	-	518	-	802	238	-	-	-	333	328	-
1990 MAY !	1587	848	1	-	519	-	626	-	-	130	-	73	113	125
JUN !	1279	542	-	-	522	-	452	20	-	-	-	-	285	-
JUL !	:	:	-	-	472	-	534	-	-	-	-	199	187	258
AUG !	:	:	-	-	614	-	397	146	-	-	-	:	-	126
EINFUHREN AUS GABUN					IMPORTS FROM GABON				IMPORTATIONS EN PROVENANCE DU GABON					
J - D 1988 !	1767	1539	238	-	-	-	228	-	-	-	-	1264	-	37
J - D 1989 !	799	799	41	-	-	-	-	-	-	-	-	758	-	-
1989 MAY !	102	102	-	-	-	-	-	-	-	-	-	102	-	-
JUN !	-	-	-	-	-	-	-	-	-	-	-	-	-	-
JUL !	127	127	-	-	-	-	-	-	-	-	-	127	-	-
AUG !	-	-	-	-	-	-	-	-	-	-	-	-	-	-
1990 MAY !	113	-	-	-	-	-	113	-	-	-	-	-	-	-
JUN !	-	-	-	-	-	-	-	-	-	-	-	-	-	-
JUL !	:	:	-	-	-	-	-	-	-	-	-	-	-	-
AUG !	:	:	-	-	80	-	-	-	-	-	-	:	-	-
EINFUHREN AUS IRAK					IMPORTS FROM IRAQ				IMPORTATIONS EN PROVENANCE D'IRAK					
J - D 1988 !	33352	27418	1798	-	1419	2883	4488	6507	-	9194	-	1829	1446	3788
J - D 1989 !	30490	23999	2287	-	401	2388	5334	6078	-	6286	-	4880	1157	1679
1989 MAY !	2911	2382	251	-	20	201	396	941	-	501	-	386	133	82
JUN !	2912	2535	111	-	123	142	377	602	-	702	-	825	-	30
JUL !	1968	1584	156	-	64	79	384	285	-	528	-	314	-	158
AUG !	2731	2053	194	-	32	223	678	699	-	460	-	330	-	115
1990 MAY !	3357	2812	143	-	1	335	413	765	-	470	-	635	132	463
JUN !	2270	1946	242	-	-	50	324	352	-	492	-	563	-	247
JUL !	:	:	-	-	-	75	446	274	-	145	-	485	131	567
AUG !	:	:	-	-	-	15	354	-	-	433	-	:	140	-

	EUR	EUR	BELGI- QUE	DANMARK	B. R. DEUTSCH LAND	ELLAS	ESPAÑA	FRANCE	IRELAND	ITALIA	LUXEM- BOURG	NEDER- LAND	PORTU- GAL	UNITED KINGDOM		
	1 2	1 0	BELGIE													
ROHOEL UND FEEDSTOCKS	CRUDE OIL AND FEEDSTOCKS													PETROLE BRUT ET SEMI RAFFINE		
EINFUHREN	IMPORTS													IMPORTATIONS		
1000 T	1000 T													1000 T		
EINFUHREN AUS IRAN	IMPORTS FROM IRAN													IMPORTATIONS EN PROVENANCE D'IRAN		
J - D 1988	34593	30386	5623	-	2536	3149	4077	583	-	4673	-	10413	130	3409		
J - D 1989	49755	42785	8593	-	2049	3935	6355	7899	-	6019	-	8208	615	6082		
1989 MAY	3331	2720	708	-	291	315	495	414	-	276	-	201	116	515		
JUN	4139	3691	723	-	162	324	468	577	-	404	-	1056	-	445		
JUL	5761	4781	957	-	330	603	860	675	-	504	-	1094	120	618		
AUG	4671	4077	750	-	162	417	675	509	-	498	-	1111	119	630		
1990 MAY	5867	5238	855	-	183	713	377	1009	-	946	-	810	252	722		
JUN	5776	5411	736	-	327	610	365	953	-	1369	-	1072	-	344		
JUL	:	:	:	-	633	763	561	1212	-	1009	-	1337	-	306		
AUG	:	:	:	-	414	508	901	686	-	1383	-	:	122	145		
EINFUHREN AUS SAUDI-ARABIEN	IMPORTS FROM SAUDI ARABIA													IMPORT. EN PROVENANCE D'ARABIE SAOUDITE		
J - D 1988	41889	37641	3611	165	4725	357	2904	12278	-	7289	-	6285	1344	2931		
J - D 1989	48662	43434	2815	46	5870	1974	3192	13094	-	7689	-	8450	2036	3496		
1989 MAY	3634	2203	100	-	282	-	250	559	-	651	-	434	1181	177		
JUN	1996	1746	59	-	422	-	250	533	-	407	-	185	-	140		
JUL	3991	3614	135	-	429	399	251	1309	-	553	-	650	126	139		
AUG	3770	3238	292	-	689	-	259	786	-	489	-	703	273	279		
1990 MAY	5025	4521	216	-	618	-	383	1274	-	689	-	1230	121	494		
JUN	2613	2485	208	28	311	29	128	951	-	418	-	277	-	263		
JUL	:	:	:	-	462	255	268	1826	-	644	-	593	60	246		
AUG	:	:	:	-	531	141	140	1315	-	606	-	:	187	579		
EINFUHREN AUS KUWAIT	IMPORTS FROM KUWAIT													IMPORTATIONS EN PROVENANCE DU KOWEIT		
J - D 1988	14041	13344	-	2780	137	739	697	29	-	2971	-	6387	-	301		
J - D 1989	13059	12865	-	2679	657	448	194	-	-	2354	-	6520	-	207		
1989 MAY	1046	1024	-	311	25	-	22	-	-	-	-	688	-	-		
JUN	752	752	-	177	72	-	-	-	-	133	-	358	-	12		
JUL	936	936	-	235	22	-	-	-	-	207	-	472	-	-		
AUG	964	964	-	272	108	151	-	-	-	95	-	338	-	-		
1990 MAY	1146	1104	-	234	48	-	42	-	-	101	-	721	-	-		
JUN	1485	1485	-	197	53	-	-	-	-	475	-	760	-	-		
JUL	:	:	-	278	75	-	177	-	-	242	-	599	-	319		
AUG	:	:	-	99	-	-	-	-	-	177	-	:	-	317		
EINFUHREN AUS KATAR	IMPORTS FROM QATAR													IMPORTATIONS EN PROVENANCE DU QATAR		
J - D 1988	284	284	-	-	33	-	-	149	-	102	-	-	-	-		
J - D 1989	749	593	-	-	112	-	-	94	-	387	-	-	156	-		
1989 MAY	13	13	-	-	13	-	-	-	-	-	-	-	-	-		
JUN	141	141	-	-	-	-	-	94	-	47	-	-	-	-		
JUL	193	193	-	-	-	-	-	-	-	193	-	-	-	-		
AUG	-	-	-	-	-	-	-	-	-	-	-	-	-	-		
1990 MAY	160	160	-	-	-	-	-	160	-	-	-	-	-	-		
JUN	64	64	-	-	-	-	-	64	-	-	-	-	-	-		
JUL	:	:	-	-	-	-	-	-	-	-	-	-	-	-		
AUG	:	:	-	-	-	-	-	-	-	-	-	-	-	-		
EINFUHREN AUS VEREINIGTEN ARAB. EMIRATEN	IMPORTS FROM THE UNITED ARAB EMIRATES													IMPORT. EN PROV. DES EMIRATS ARABES UNIS		
J - D 1988	5460	4010	369	-	317	-	1241	-	-	2828	-	365	209	131		
J - D 1989	7915	6281	590	-	1040	-	813	-	-	3932	-	427	821	292		
1989 MAY	348	214	-	-	-	-	-	-	-	214	-	-	134	-		
JUN	832	565	127	-	-	-	-	-	-	438	-	-	267	-		
JUL	436	314	83	-	97	-	122	-	-	134	-	-	-	-		
AUG	482	482	35	-	47	-	-	-	-	400	-	-	-	-		
1990 MAY	1157	1041	95	-	113	-	116	-	-	387	-	426	-	20		
JUN	878	763	256	-	116	-	115	-	-	107	-	40	-	244		
JUL	:	:	:	-	51	-	97	-	-	-	-	270	103	-		
AUG	:	:	:	-	2	-	102	-	-	98	-	:	-	-		
EINFUHREN AUS DER UDSSR	IMPORTS FROM USSR													IMPORTATIONS EN PROVENANCE D'URSS		
J - D 1988	54657	47669	5427	610	5941	3398	6949	11840	-	14137	-	2091	39	4225		
J - D 1989	45828	39812	4185	664	5853	2103	5890	6949	119	13735	-	2368	126	3836		
1989 MAY	4356	3771	355	67	522	327	585	431	-	1064	-	362	-	643		
JUN	4510	3890	201	47	430	315	620	514	-	1556	-	356	-	471		
JUL	4266	3943	433	96	526	270	323	782	36	1188	-	181	-	431		
AUG	4419	3803	414	96	638	154	616	444	-	1719	-	156	-	182		
1990 MAY	4519	3896	517	46	649	-	623	637	-	1138	-	221	-	688		
JUN	4666	3879	338	41	537	107	787	1098	-	950	-	222	-	586		
JUL	:	:	:	53	605	61	989	781	36	1250	-	311	-	601		
AUG	:	:	:	28	496	110	241	627	-	1811	-	:	-	396		

	E U R	E U R	BELGI- QUE	DANMARK	B. R. DEUTSCH- LAND	ELLAS	ESPANA	FRANCE	IRELAND	ITALIA	LUXEM- BOURG	NEDER- LAND	PORTU- GAL	UNITED KINGDOM
	1 2	1 0	BELGIE											
ROHOEL UND FEEDSTOCKS			CRUDE OIL AND FEEDSTOCKS							PETROLE BRUT ET SEMI RAFFINE				
1000 T			1000 T							1000 T				
EINFUHREN AUS NORWEGEN			IMPORTS FROM NORWAY							IMPORTATIONS EN PROVENANCE DE NORVEGE				
J - D 1988	35563	35187	2303	978	5557	-	278	4636	-	82	-	5218	98	16413
J - D 1989	45673	45256	3988	1274	5418	-	346	7983	-	27	-	5184	71	21382
1989 MAY	4070	4070	370	112	352	-	-	751	-	-	-	539	-	1946
JUN	3673	3673	339	96	441	-	-	539	-	-	-	183	-	2075
JUL	3389	3389	282	126	453	-	-	712	-	-	-	293	-	1523
AUG	4589	4589	339	132	492	-	-	512	-	-	-	989	-	2129
1990 MAY	3185	3185	407	76	182	-	-	399	-	-	-	148	-	1973
JUN	2835	2835	247	81	417	107	-	32	-	-	-	229	-	1722
JUL	:	:	:	141	585	-	-	643	-	-	-	305	5	1265
AUG	:	:	:	-	514	-	-	523	-	-	-	:	72	2160
EINFUHREN AUS OPEC-LAENDERN			IMPORTS FROM OPEC							IMPORTATIONS EN PROVENANCE DE L'OPEP				
J - D 1988	226127	193518	15311	2945	35131	10886	27104	29885	-	49634	-	34231	5505	15495
J - D 1989	246988	207653	17241	2725	34423	11414	31302	36230	-	52849	-	36635	8033	16136
1989 MAY	20209	16143	1415	311	3011	913	2208	2616	-	3950	-	2758	1858	1169
JUN	18812	16044	1264	177	3011	660	2319	2942	-	4269	-	3023	449	698
JUL	21109	17883	1581	235	2737	1286	2515	2737	-	4435	-	3396	711	1476
AUG	21418	17374	1614	272	3122	1115	3163	3068	-	3796	-	3122	881	1265
1990 MAY	25364	21892	1559	234	3000	1350	2710	3690	-	5611	-	4303	762	2145
JUN	20855	18470	1660	225	2927	870	1914	3123	-	5309	-	3004	471	1352
JUL	:	:	:	278	3315	1236	2851	3771	-	4395	-	3939	714	2219
AUG	:	:	:	99	3377	907	2357	2609	-	5061	-	:	857	1753
89 JAN-JUL	138628	115526	9809	1509	19210	7371	17297	19492	-	28775	-	20244	5805	9116
90 JAN-JUL	:	:	:	1064	21354	8575	17741	23271	-	33953	-	22202	4770	12520
1990/89 %	:	:	:	-29.5	11.2	16.13	2.6	19.4	-	18.0	-	9.7	-17.8	37.3
GESAMTAUSFUHREN			TOTAL EXPORTS							EXPORTATIONS TOTALES				
J - D 1988	80708	80708	2694	1982	-	1154	-	106	-	1779	-	934	-	72059
J - D 1989	60027	60027	2912	2290	-	1067	-	161	-	2284	-	1037	-	50276
1989 MAY	4018	4018	264	139	-	53	-	-	-	164	-	93	-	3305
JUN	4490	4490	235	240	-	140	-	29	-	207	-	92	-	3547
JUL	4570	4570	204	167	-	189	-	-	-	152	-	93	-	3765
AUG	5692	5692	237	152	-	53	-	57	-	271	-	86	-	4836
1990 MAY	6015	6015	291	328	-	141	-	-	-	223	-	110	-	4922
JUN	5110	5110	180	199	-	119	-	-	-	279	-	94	-	4239
JUL	5367	5367	209	318	-	52	-	-	-	251	-	100	-	4437
AUG	:	:	:	132	-	52	-	-	-	251	-	(100)	-	3999
89 JAN-JUL	32513	32513	1900	1260	-	861	-	57	-	1152	-	651	-	26632
90 JAN-JUL	40333	40333	1396	1508	-	1022	-	42	-	1501	-	788	-	34076
1990/89 %	24.1	24.1	-26.5	19.7	-	18.7	-	-26.3	-	30.3	-	21.0	-	28.0
EINSATZ IN DEN RAFFINERIEEN			INPUT TO REFINERIES							ENTREES EN RAFFINERIES				
J - D 1988	486973	429925	26077	7959	85339	15949	48534	74939	1399	79229	-	54410	8514	84624
J - D 1989	492203	429948	26744	8369	80538	16445	51598	74453	1503	80865	-	54207	10657	86824
1989 MAY	38904	33930	2149	710	6813	1437	3973	5590	94	6274	-	3988	1001	6875
JUN	40152	35087	2087	721	6732	1403	4158	5755	123	6512	-	4440	907	7314
JUL	40035	34821	2413	735	6921	1438	4302	5716	132	6490	-	4311	912	6665
AUG	43748	38135	2439	756	7432	1260	4596	6227	132	7160	-	5112	1017	7617
1990 MAY	44322	38809	2541	650	7096	1410	4621	6674	111	7762	-	4415	892	8150
JUN	43980	38482	2516	730	7466	1252	4553	6566	154	7395	-	4561	945	7842
JUL	45584	39658	2628	740	7709	1361	4949	6883	141	7611	-	4900	977	7685
AUG	44599	39027	(2600)	746	7494	1532	4611	6732	170	7508	-	(4500)	961	7745
89 JAN-AUG	319770	277892	17586	5598	52355	11230	33981	47188	987	51185	-	34220	7897	57543
90 JAN-AUG	341843	298284	19687	5177	57860	10977	36192	50084	1140	58368	-	34699	7367	60292
1990/89 %	6.9	7.3	11.9	-7.5	10.5	-2.3	6.5	6.1	15.5	14.0	-	1.4	-6.7	4.8
ROHOEL UND MINERALOELERZEUGNISSE			CRUDE OIL AND PETROLEUM PRODUCTS							PETROLE BRUT ET PRODUITS PETROLIERS				
NETTOEINFUHREN			NET IMPORTS							IMPORTATIONS NETTES				
J - D 1988	365121	312146	22716	5076	109815	12293	43432	84059	1628	79158	1325	30629	9543	-36553
J - D 1989	395896	336303	22878	3862	101388	12809	47528	83812	3698	85212	1440	30406	12065	-9202
1989 MAY	32851	27759	1638	412	8069	1161	3911	6486	373	6224	125	2815	1181	456
JUN	30853	26116	1435	116	7878	1012	3832	5936	279	7032	112	2767	905	-451
JUL	33419	28407	1688	334	8646	1292	3984	7191	316	6411	120	2531	1024	-122
AUG	33995	28225	1861	475	9700	1255	4400	6514	286	6988	113	2721	1370	-1688
1990 MAY	36783	31535	1719	242	9289	1099	4096	8316	402	6355	132	4095	1152	-114
JUN	32615	27981	1772	308	9673	821	3672	6396	436	7002	126	1915	962	-868
JUL	37822	32775	2163	254	10340	993	4153	8102	423	6570	131	3710	894	89
AUG	:	:	:	234	9457	914	3342	7224	347	7972	133	3100	1179	597
89 JAN-JUL	224291	188618	12370	2164	55412	7658	28126	46500	2108	47336	829	17520	7547	-3279
90 JAN-JUL	238878	204513	13571	1939	63011	8393	27305	50683	2734	49240	904	20029	7060	-5991
1990/89 %	6.5	8.4	9.7	-10.4	13.7	9.6	-2.9	9.0	29.7	4.0	9.0	14.3	-6.5	82.7

	EUR	EUR	BELGI- QUE	DANMARK	B. R. DEUTSCH LAND	ELLAS	ESPANA	FRANCE	IRELAND	ITALIA	LUXEM- BOURG	NEDER- LAND	PORTU- GAL	UNITED KINGDOM
	1 2	1 0	BELGIE	DANMARK	DEUTSCH	ELLAS	ESPANA	FRANCE	IRELAND	ITALIA	LUXEM- BOURG	NEDER- LAND	PORTU- GAL	UNITED KINGDOM
MINERALOELERZEUGNISSE			PETROLEUM PRODUCTS							PRODUITS PETROLIERS				
NETTOERZEUGUNG IN DEN RAFFINERIEN			NET PRODUCTION IN REFINERIES							PRODUCT. NETTE DANS LES RAFFINERIES				
1000 T			1000 T							1000 T				
ALLE MINERALOELERZEUGNISSE			ALL PETROLEUM PRODUCTS							TOUS PRODUITS PETROLIERS				
J - D 1988	456402	403631	25279	7593	80624	15131	44816	70039	1364	73693	-	50845	7955	79063
J - D 1989	459722	402287	25820	7987	75999	15548	47420	69339	1428	75149	-	50529	10015	80488
1989 MAY	36195	31646	2052	676	6420	1361	3605	5199	93	5777	-	3677	944	6391
JUN	37476	32740	1915	685	6359	1330	3883	5358	116	6037	-	4182	853	6758
JUL	37277	32419	2272	699	6523	1367	4010	5313	125	5987	-	3988	848	6145
AUG	41057	35806	2401	724	7042	1191	4293	5809	127	6627	-	4796	958	7089
1990 MAY	41489	36334	2392	629	6733	1332	4313	6220	105	7202	-	4088	842	7633
JUN	40877	35724	2380	694	6767	1179	4268	6125	148	6881	-	4256	885	7294
JUL	42616	37135	2484	703	7315	1286	4562	6427	135	7046	-	4665	919	7074
AUG	41670	36551	(2400)	711	7108	1454	4209	6290	162	6930	-	(4300)	910	7196
89 JAN-AUG	298267	259726	16903	5340	49320	10631	31106	43944	940	47554	-	31778	7435	53316
90 JAN-AUG	318341	277976	18896	4927	53895	10369	33432	46595	1089	53810	-	32474	6933	55921
1990/89 %	6.7	7.0	11.8	-7.7	9.3	-2.5	7.5	6.0	15.9	13.2	-	2.2	-6.8	4.9
FLUESSIG-UND RAFFINERIEGAS			LPG AND REFINERY GAS							GPL ET GAZ DE RAFFINERIE				
J - D 1988	14780	12749	525	163	2710	373	1707	2613	55	1907	-	2758	324	1645
J - D 1989	14636	12405	525	146	2402	388	1857	2595	29	2101	-	2562	374	1657
1989 MAY	1271	1077	46	15	241	30	154	227	2	178	-	211	40	127
JUN	1264	974	44	13	233	34	267	220	3	172	-	110	23	145
JUL	1172	1000	50	12	189	38	154	235	3	182	-	132	18	159
AUG	1287	1093	46	13	209	30	153	210	2	201	-	203	41	179
1990 MAY	1226	1070	51	11	178	35	128	264	1	192	-	187	28	151
JUN	1318	1121	43	15	195	25	153	271	3	201	-	200	44	168
JUL	:	:	46	14	225	28	165	257	3	214	-	:	38	178
AUG	:	:	:	13	217	20	160	236	3	207	-	:	38	160
89 JAN-JUL	8652	7283	326	88	1457	237	1132	1556	18	1186	-	1418	237	997
90 JAN-JUL	:	:	301	81	1385	239	1007	1619	15	1377	-	:	243	1002
1990/89 %	:	:	-7.7	-8.0	-4.9	0.8	-11.0	4.0	-16.7	16.1	-	:	2.5	0.5
MOTORENBENZIN			MOTOR SPIRIT							ESSENCES MOTEUR				
J - D 1988	108093	98901	4939	1226	19661	3015	7741	18513	292	16322	-	8613	1451	26320
J - D 1989	110501	99827	5345	1311	20067	3136	8972	17677	331	15941	-	8782	1702	27237
1989 MAY	9438	8443	479	122	1689	282	828	1433	41	1263	-	804	167	2330
JUN	9253	8373	466	104	1738	254	761	1449	26	1326	-	738	119	2272
JUL	9693	8729	494	118	1719	279	812	1581	26	1368	-	893	152	2251
AUG	9828	8790	448	131	1789	275	877	1375	26	1553	-	775	161	2418
1990 MAY	9702	8734	453	84	1704	265	834	1470	7	1590	-	782	134	2379
JUN	10111	9108	503	114	1825	244	850	1584	41	1593	-	820	153	2384
JUL	:	:	508	105	1873	283	884	1476	32	1593	-	:	158	2482
AUG	:	:	:	115	1826	314	862	1537	40	1661	-	:	134	2405
89 JAN-JUL	63418	57366	3179	779	11497	1823	5038	10164	203	8646	-	5245	1014	15830
90 JAN-JUL	:	:	3286	652	12259	1919	5378	9928	179	10290	-	:	1021	16211
1990/89 %	:	:	3.4	-16.3	6.6	5.3	6.7	-2.3	-11.8	19.0	-	:	0.7	2.4
PETROLEUM UND FLUGTURBINENKRAFTSTOFFE			KEROSENE AND JET FUELS							PETROLE LAMPANT ET CARBUREACTEURS				
J - D 1988	32903	28087	1558	278	1932	1877	4155	4539	-	3964	-	4835	661	9104
J - D 1989	34628	29923	1720	497	2099	1861	3953	4912	-	3997	-	5402	752	9435
1989 MAY	2727	2345	127	23	214	172	294	392	-	289	-	407	88	721
JUN	2744	2393	150	28	193	147	276	402	-	313	-	439	75	721
JUL	2887	2503	156	27	196	153	307	440	-	347	-	447	77	737
AUG	3416	2956	214	29	201	140	365	518	-	401	-	584	95	869
1990 MAY	3159	2775	121	30	202	189	308	559	-	376	-	397	76	901
JUN	3089	2657	137	25	204	141	344	455	-	423	-	403	88	869
JUL	:	:	131	30	226	142	431	502	-	467	-	:	78	849
AUG	:	:	:	31	219	183	350	472	-	423	-	:	87	854
89 JAN-JUL	19495	16869	988	382	1240	1136	2168	2766	-	2167	-	2861	458	5329
90 JAN-JUL	:	:	950	205	1373	1056	2226	2839	-	2734	-	:	514	5769
1990/89 %	:	:	-3.8	-46.3	10.7	-7.0	2.7	2.6	-	26.2	-	:	12.2	8.3
ROHBENZIN			NAPHTHAS							NAPHTAS				
J - D 1988	16227	13370	1380	243	3231	704	2104	882	39	1068	-	4158	753	1665
J - D 1989	17247	14752	1603	285	3264	609	1684	1713	48	1073	-	4350	811	1807
1989 MAY	1178	1103	120	18	252	75	25	42	-1	69	-	398	50	130
JUN	1568	1369	141	31	266	76	123	144	2	82	-	461	76	166
JUL	1279	1081	159	28	270	49	132	139	4	57	-	324	66	51
AUG	1716	1552	142	9	303	18	76	320	5	106	-	501	88	148
1990 MAY	1370	1178	135	20	266	60	156	208	5	81	-	222	36	181
JUN	1277	1081	134	18	231	39	112	170	7	-	-	341	84	141
JUL	:	:	139	28	342	66	131	183	8	-54	-	:	58	91
AUG	:	:	:	21	286	23	184	181	5	-53	-	:	58	157
89 JAN-JUL	9567	8002	890	161	1750	441	1058	790	22	618	-	2428	507	902
90 JAN-JUL	:	:	942	149	2090	414	979	1184	46	-34	-	:	519	1016
1990/89 %	:	:	5.8	-7.5	19.4	-6.1	-7.5	49.9	109.1	-105.5	-	:	2.4	12.6

	EUR 12	EUR 10	BELGI- QUE BELGIE	DANMARK DANMARK	B. R. DEUTSCH- LAND	ELLAS	ESPAÑA	FRANCE	IRELAND	ITALIA	LUXEM- BOURG	NEDER- LAND	PORTU- GAL	UNITED KINGDOM		
MINERALOELERZEUGNISSE NETTOERZEUGUNG IN DEN RAFFINERIEEN 1000 T	PETROLEUM PRODUCTS NET PRODUCTION IN REFINERIES 1000 T													PRODUITS PÉTROLIERS PRODUCT. NETTE DANS LES RAFFINERIES 1000 T		
DIESELKRAFTST.UND DESTILLATHEIZÖLE	GAS/ DIESEL OIL													GASOIL ET FUEL-OIL FLUIDE		
J - D 1988	160588	145592	9152	3059	36174	3419	12829	27456	498	25113	-	16796	2167	23925		
J - D 1989	159476	143601	9714	3277	33748	3733	13011	27525	522	25486	-	16311	2864	23285		
1989 MAY	11879	10641	701	288	2658	292	968	1909	31	1911	-	1135	270	1716		
JUN	12179	10965	662	285	2672	279	989	1778	44	1969	-	1286	225	1990		
JUL	12618	11358	787	269	2842	317	1031	2069	47	1981	-	1302	229	1744		
AUG	13670	12198	840	289	3160	249	1215	1984	49	2193	-	1433	257	2001		
1990 MAY	14047	12542	923	255	2877	308	1266	2220	40	2514	-	1192	239	2213		
JUN	13707	12290	854	269	2901	242	1171	2288	56	2373	-	1274	246	2033		
JUL	:	:	895	305	3159	307	1174	2348	49	2368	-	:	250	1904		
AUG	:	:	:	310	3103	274	1114	2433	60	2286	-	:	255	1937		
89 JAN-JUL	87263	78233	5433	1898	18211	2114	7169	14850	300	13562	-	8550	1861	13315		
90 JAN-JUL	:	:	6382	1738	20783	2099	8473	15779	340	16401	-	:	1708	13923		
1990/89 %	:	:	17,5	-8,4	14,1	-0,7	18,2	6,3	13,3	20,9	-	:	-8,2	4,6		
RUECKSTANDSHEIZÖLE	RESIDUAL FUEL OIL													FUEL-OIL RESIDUEL		
J - D 1988	91648	76936	6125	2240	8157	5264	12255	11194	480	21544	-	10009	2457	11923		
J - D 1989	91441	74370	5295	2300	6495	5287	13672	11141	489	21402	-	9577	3399	12384		
1989 MAY	6953	5630	418	192	587	463	1022	932	20	1611	-	450	301	957		
JUN	6909	5569	300	200	401	475	1043	817	41	1675	-	676	297	984		
JUL	6683	5253	460	184	464	479	1128	854	45	1406	-	526	302	835		
AUG	8090	6582	551	224	693	426	1187	952	45	1680	-	997	321	1014		
1990 MAY	8556	7071	542	202	600	432	1198	895	37	1943	-	1033	287	1387		
JUN	8224	6724	517	186	653	439	1181	1031	51	1696	-	899	319	1252		
JUL	:	:	581	196	640	388	1291	892	48	2044	-	:	354	1132		
AUG	:	:	:	208	595	586	1125	976	62	2076	-	:	295	1279		
89 JAN-JUL	51136	41086	2786	1329	3523	3380	7797	6405	270	12070	-	4225	2253	7098		
90 JAN-JUL	:	:	3617	1173	4138	2915	8556	6646	334	12869	-	:	1990	7987		
1990/89 %	:	:	29,8	-11,7	17,5	-13,8	9,7	3,8	23,7	6,6	-	:	-11,7	12,5		
VERSCHIEDENE PRODUKTE	SUNDRY PRODUCTS													PRODUITS PÉTROLIERS DIVERS		
J - D 1988	32171	28004	1599	384	8761	479	4025	4849	-	3775	-	3676	142	4481		
J - D 1989	31995	27612	1616	369	7932	534	4270	3775	7	5151	-	3545	113	4683		
1989 MAY	2748	2406	160	18	778	47	314	264	-	456	-	273	28	410		
JUN	3562	3100	153	24	857	65	424	549	-	500	-	472	38	480		
JUL	2948	2498	167	61	844	52	446	-5	-	648	-	363	4	368		
AUG	3050	2635	160	29	688	53	420	449	-	493	-	303	-5	460		
1990 MAY	3429	2963	166	27	906	43	423	604	15	506	-	275	43	421		
JUN	3082	2674	191	8	759	39	457	325	-10	595	-	320	-49	447		
JUL	:	:	184	26	851	72	486	770	-5	414	-	:	-17	438		
AUG	:	:	:	12	862	44	414	453	-8	330	-	:	23	404		
89 JAN-JUL	17885	15287	900	179	4602	309	2451	1605	-	2680	-	2256	147	2756		
90 JAN-JUL	:	:	1015	160	4756	263	2604	2308	13	3243	-	:	27	2817		
1990/89 %	:	:	12,8	-10,6	3,3	-14,9	6,2	43,8	-	21,0	-	:	-81,6	2,2		
DARUNTER SCHMIERSTOFFE	AMONG WHICH LUBRICANTS													DONT LUBRIFIANTS		
1988	6548	6024	2	1	1445	181	399	1730	-	1147	-	549	125	969		
1989	:	:	4	-	1458	:	361	1825	-	:	-	608	:	1050		
1989 MAY	:	:	-	-	114	:	16	137	-	:	-	51	:	58		
JUN	:	:	-	-	126	:	32	119	-	:	-	56	:	122		
JUL	:	:	-	-	129	:	20	156	-	:	-	60	:	52		
AUG	:	:	-	-	118	:	41	171	-	:	-	55	:	117		
1990 MAY	:	:	-	-	131	:	46	138	-	:	-	27	:	70		
JUN	:	:	-	-	118	:	23	119	-	:	-	66	:	87		
JUL	:	:	-	-	135	:	45	172	-	:	-	:	:	98		
AUG	:	:	-	-	123	:	21	158	-	:	-	:	:	86		
DARUNTER BITUMEN	AMONG WHICH BITUMEN													DONT BITUMES		
1988	14030	12199	734	57	2682	213	1736	3148	-	2387	-	683	95	2295		
1989	:	:	763	49	2770	:	1980	3040	-	:	-	703	:	2393		
1989 MAY	:	:	88	-	318	:	179	256	-	:	-	74	:	246		
JUN	:	:	87	5	357	:	209	355	-	:	-	101	:	243		
JUL	:	:	89	5	344	:	205	425	-	:	-	99	:	237		
AUG	:	:	95	10	291	:	204	250	-	:	-	67	:	224		
1990 MAY	:	:	83	4	297	:	234	267	-	:	-	74	:	237		
JUN	:	:	110	4	311	:	256	393	-	:	-	89	:	248		
JUL	:	:	104	5	315	:	239	439	-	:	-	:	:	241		
AUG	:	:	:	5	321	:	227	298	-	:	-	:	:	208		

	EUR	EUR	BELGI- QUE	DANMARK	B. R. DEUTSCH- LAND	ELLAS	ESPAÑA	FRANCE	IRELAND	ITALIA	LUXEM- BOURG	NEDER- LAND	PORTU- GAL	UNITED KINGDOM
	1 2	1 0	BELGIE	DANMARK	DEUTSCH- LAND	ELLAS	ESPAÑA	FRANCE	IRELAND	ITALIA	LUXEM- BOURG	NEDER- LAND	PORTU- GAL	UNITED KINGDOM
ALLE MINERALOELERZEUGNISSE EINFUHREN 1000 T	ALL PETROLEUM PRODUCTS IMPORTS 1000 T													TOUS PRODUITS PETROLIERS IMPORTATIONS 1000 T
GESAMTEINFUHREN	TOTAL IMPORTS													IMPORTATIONS TOTALES
J - D 1988 !	161144	151398	11360	4931	44876	2957	7824	21841	2797	18740	1341	34418	1922	8137
J - D 1989 !	169203	158062	11948	4072	42455	3676	7547	23160	2673	21598	1467	38160	3594	8873
1989 MAY !	13456	12569	909	261	3376	143	566	1977	269	1578	127	3185	321	744
JUN !	12979	11898	876	333	3178	158	741	1726	191	1527	114	3243	340	552
JUL !	13148	12258	750	253	3691	248	584	1997	212	1101	122	3103	306	781
AUG !	13830	12889	711	424	4228	268	627	1679	206	1468	116	3305	314	484
1990 MAY !	14045	13145	750	364	4076	362	617	1772	329	967	133	3468	283	924
JUN !	14567	13761	989	234	4190	334	467	1559	375	1912	127	3261	339	780
JUL !	15173	14261	812	308	4347	271	555	1846	304	1885	132	(3200)	357	1156
AUG !	14680	13986	(750)	421	4033	415	387	2410	299	1756	135	(3000)	307	767
89 JAN-AUG !	109376	101631	7272	2552	27602	2227	5310	15002	1721	13859	960	25557	2435	4879
90 JAN-AUG !	114525	108594	7134	2703	29705	3406	3930	15102	2493	14397	1048	25263	2001	7343
1990/89 % !	4,7	6,9	-1,9	5,9	7,6	52,9	-26,0	0,7	44,9	3,9	9,2	-1,2	-17,8	50,5
INNERGEMEINSCHAFTLICHE EINFUHREN (EUR12)	INTRA COMMUNITY IMPORTS (EUR12)													IMPORT. INTRA COMMUNAUTAIRES (EUR12)
J - D 1988 !	79483		9489	1200	28990	594	1840	11716	2785	2983	1342	11750	1526	5268
J - D 1989 !	78769		9286	755	27483	610	1522	11849	2600	4404	1477	10739	3032	5012
1989 APR !	6662		720	25	2271	12	48	927	233	550	128	1125	301	322
MAY !	6420		681	58	2212	7	114	829	247	359	128	970	275	540
JUN !	5788		701	88	1888	64	224	744	191	357	115	932	298	186
JUL !	6162		548	62	2387	6	120	1029	212	89	121	941	245	402
1990 APR !	6295		753	40	2356	9	102	946	347	245	126	907	99	365
MAY !	7122		663	37	2684	8	146	1041	329	189	134	970	209	712
JUN !	7228		861	40	2687	12	116	957	375	308	126	932	276	538
JUL !	6675		548	62	2387	9	38	1029	288	337	126	941	309	601
89 JAN-JUL !	44031		4921	474	14967	195	857	6714	1479	2506	852	6855	1804	2407
90 JAN-JUL !	46707		5224	314	16304	147	711	6739	2087	2863	906	6130	1280	4002
1990/89 % !	6,1		6,2	-33,8	8,9	-24,6	-17,0	0,4	41,1	14,2	6,3	-10,6	-29,0	66,3
AUSSERGEINSCHAFTLICHE EINFUHREN (EUR12)	EXTRA COMMUNITY IMPORTS (EUR12)													IMPORT. EXTRA COMMUNAUTAIRES (EUR12)
J - D 1988 !	81661		1871	3731	15886	2363	5984	10125	12	15757	-1	22668	396	2869
J - D 1989 !	90434		2662	3317	14972	3066	6025	11311	73	17194	-10	27401	562	3861
1989 APR !	7924		356	264	1172	208	680	999	-1	1569	-	2272	45	360
MAY !	7036		228	203	1164	136	452	1148	22	1219	-1	2215	46	204
JUN !	7191		175	245	1290	94	517	982	-	1170	-1	2311	42	366
JUL !	6986		202	191	1304	242	464	968	-	1012	1	2162	61	379
1990 APR !	6974		135	349	1162	426	383	1002	69	765	-1	2229	127	328
MAY !	6923		87	327	1392	354	471	731	-	778	-1	2498	74	212
JUN !	7339		128	194	1503	322	351	602	-	1604	1	2329	63	242
JUL !	8498		264	246	1960	262	517	817	16	1548	6	2259	48	555
89 JAN-JUL !	51515		1640	1654	8407	1764	3826	6609	36	9885	-8	15397	317	1988
90 JAN-JUL !	53138		1160	1968	9368	2844	2832	5953	107	9778	7	16133	414	2574
1990/89 % !	3,2		-29,3	19,0	11,4	61,2	-26,0	-9,9	197,2	-1,1		4,8	30,6	29,5
EINFUHREN AUS NORWEGEN	IMPORTS FROM NORWAY													IMPORTATIONS EN PROVENANCE DE NORVEGE
J - D 1988 !	3121	3116	77	833	948	-	-	204	-	80	-	490	5	484
J - D 1989 !	4114	4096	139	707	1058	-	15	362	-	420	-	632	3	778
1989 APR !	174	174	34	29	34	-	-	4	-	-	-	19	-	54
MAY !	317	317	19	26	87	-	-	50	-	-	-	73	-	62
JUN !	358	358	18	42	83	-	-	31	-	72	-	60	-	52
JUL !	438	423	1	45	63	-	15	60	-	52	-	81	-	121
1990 APR !	493	438	2	40	154	-	-	161	-	-	-	47	55	34
MAY !	423	423	1	58	141	-	-	64	-	53	-	73	-	33
JUN !	460	460	6	48	196	-	-	76	-	47	-	60	-	27
JUL !	368	368	1	45	63	-	-	60	-	76	-	81	-	42
EINFUHREN AUS SCHWEDEN	IMPORTS FROM SWEDEN													IMPORTATIONS EN PROVENANCE DE SUEDE
J - D 1988 !	4445	4444	80	1618	1355	-	-	248	-	80	-	331	1	732
J - D 1989 !	5092	5092	129	1409	992	-	-	569	-	776	-	453	-	764
1989 APR !	520	520	22	110	115	-	-	92	-	91	-	43	-	47
MAY !	405	405	48	99	108	-	-	59	-	39	-	9	-	43
JUN !	510	510	-	115	74	-	-	53	-	63	-	92	-	113
JUL !	317	317	43	102	94	-	-	43	-	-	-	10	-	25
1990 APR !	466	463	-	115	117	-	3	95	-	-	-	54	-	82
MAY !	413	413	1	127	111	-	-	47	-	68	-	9	-	50
JUN !	454	454	1	100	126	-	-	15	-	-	-	92	-	120
JUL !	519	519	43	102	94	-	-	43	-	87	-	10	-	140
EINFUHREN AUS DEN USA	IMPORTS FROM THE USA													IMPORTATIONS EN PROVENANCE DES USA
J - D 1988 !	5587	4057	228	226	1102	197	1513	1043	-	194	-	877	17	190
J - D 1989 !	6942	4833	193	120	1459	176	2020	1398	-	107	-	1101	89	279
1989 APR !	610	339	12	2	126	24	266	89	-	4	-	82	5	-
MAY !	531	369	15	2	137	13	162	91	-	-	-	111	-	-
JUN !	576	422	17	20	114	3	154	129	-	-	-	139	-	-
JUL !	637	391	12	1	158	47	234	130	-	-	-	43	12	-
1990 APR !	480	319	10	-2	84	40	153	69	-	30	-	84	8	-
MAY !	456	302	12	-	87	28	149	64	-	-	-	111	5	-
JUN !	560	405	9	-	60	22	137	38	-	133	-	139	18	4
JUL !	582	464	12	1	158	-	102	130	-	120	-	43	16	-

	EUR	EUR	BELGI- QUE	DANMARK	B. R. DEUTSCH- LAND	ELLAS	ESPAÑA	FRANCE	IRELAND	ITALIA	LUXEM- BOURG	NEDER- LAND	PORTU- GAL	UNITED KINGDOM
	1 2	1 0												
ALLE MINERALOELERZEUGNISSE EINFUHREN 1000 T	ALL PETROLEUM PRODUCTS IMPORTS 1000 T													TOUS PRODUITS PETROLIERS IMPORTATIONS 1000 T
EINFUHREN AUS OPEC-LAENDERN	IMPORTS FROM OPEC													IMPORTATIONS EN PROVENANCE DE L'OPEP
J - D 1988 !	27533	24706	375	385	2360	584	2548	4479	-	8898	-	7191	281	434
J - D 1989 !	25777	23507	1008	629	1958	682	1932	4108	-	8218	-	6255	338	649
1989 APR !	2048	1876	168	72	158	36	132	319	-	564	-	536	40	23
MAY !	1947	1787	30	41	142	24	136	353	-	504	-	638	24	55
JUN !	2039	1753	85	47	160	-	244	279	-	593	-	520	42	69
JUL !	1889	1745	83	16	138	47	144	354	-	519	-	550	-	38
1990 APR !	2212	2097	43	50	57	308	115	204	-	610	-	797	-	28
MAY !	1989	1839	1	124	127	326	127	162	-	417	-	638	23	44
JUN !	2019	1828	4	-	181	292	168	127	-	643	-	520	23	61
JUL !	2532	2271	83	16	138	234	229	354	-	750	-	550	32	146
89 JAN-JUL !	14978	13648	673	226	1171	394	1114	2145	-	4643	-	4102	216	294
90 JAN-JUL !	16492	15343	354	422	943	2237	1047	1810	-	4616	-	4445	102	516
1990/89 X !	10:1	12:4	-47:4	86:7	-19:5	467:8	-6:0	-15:6	-	-0:6	-	8:4	-52:8	75:5
EINFUHREN AUS ALGERIEN	IMPORTS FROM ALGERIA													IMPORTATIONS EN PROVENANCE DE L'ALGERIE
J - D 1988 !	7205	6517	-	117	1192	-	579	1535	-	1358	-	2017	109	298
J - D 1989 !	5814	5457	-	-	897	-	279	1401	-	1737	-	1013	78	409
1989 APR !	418	386	-	-	67	-	19	124	-	97	-	75	13	23
MAY !	262	245	-	-	22	-	17	37	-	27	-	129	-	30
JUN !	188	188	-	-	41	-	-	59	-	68	-	20	-	-
JUL !	279	238	-	-	84	-	41	119	-	-	-	35	-	-
1990 APR !	421	379	-	-	46	-	42	59	-	202	-	46	-	26
MAY !	356	317	-	-	72	3	39	53	-	60	-	129	-	-
JUN !	442	407	-	-	111	-	32	41	-	174	-	20	3	61
JUL !	540	515	-	-	84	3	23	119	-	169	-	35	2	105
89 JAN-JUL !	2707	2455	-	-	473	-	174	554	-	738	-	532	78	158
90 JAN-JUL !	3549	3267	20	-	516	6	277	531	-	1207	-	646	5	341
1990/89 X !	31:1	33:1	-	-	9:1	-	59:2	-4:2	-	63:6	-	21:4	-93:6	115:8
EINFUHREN AUS LIBYEN	IMPORTS FROM LIBYA													IMPORTATIONS EN PROVENANCE DE LIBYE
J - D 1988 !	3344	2981	134	52	364	446	321	592	-	1109	-	202	42	82
J - D 1989 !	3954	3518	74	31	314	416	386	451	-	1941	-	291	50	-
1989 APR !	363	340	44	-	25	36	23	44	-	146	-	45	-	-
MAY !	430	380	30	-	74	24	50	81	-	134	-	37	-	-
JUN !	377	314	-	-	31	-	63	25	-	244	-	14	-	-
JUL !	307	263	-	6	20	18	44	24	-	195	-	-	-	-
1990 APR !	380	328	43	-	5	25	52	94	-	148	-	13	-	-
MAY !	342	315	-	-	28	40	27	57	-	153	-	37	-	-
JUN !	327	303	-	-	13	20	24	18	-	238	-	14	-	-
JUL !	321	232	-	6	20	25	89	24	-	157	-	-	-	-
EINFUHREN AUS KUWAIT	IMPORTS FROM KUWAIT													IMPORTATIONS EN PROVENANCE DU KOWEIT
J - D 1988 !	8175	7332	-	216	470	-	713	617	-	3109	-	2907	130	13
J - D 1989 !	8010	7372	-	598	376	31	483	898	-	2430	-	2955	155	84
1989 APR !	508	440	-	72	8	-	68	69	-	266	-	25	-	-
MAY !	940	895	-	41	46	-	21	123	-	318	-	367	24	-
JUN !	865	756	-	47	40	-	67	126	-	207	-	275	42	61
JUL !	695	672	-	10	28	-	23	119	-	181	-	318	-	16
1990 APR !	743	743	-	50	3	-	-	-	-	129	-	561	-	-
MAY !	764	707	-	124	27	-	34	-	-	189	-	367	23	-
JUN !	640	563	-	-	57	-	57	-	-	231	-	275	20	-
JUL !	967	870	-	10	28	-	67	119	-	395	-	318	30	-
EINFUHREN AUS SAUDI-ARABIEN	IMPORTS FROM SAUDI ARABIA													IMPORT. EN PROVENANCE D'ARABIE SAOUDITE
J - D 1988 !	4329	3480	137	-	31	57	849	1173	-	1296	-	784	-	2
J - D 1989 !	3431	2748	91	-	103	74	628	1066	-	732	-	624	55	58
1989 APR !	345	296	-	-	-	-	22	61	-	39	-	196	27	-
MAY !	145	97	-	-	-	-	48	92	-	5	-	-	-	-
JUN !	363	249	-	-	23	-	114	69	-	27	-	122	-	8
JUL !	198	162	-	-	-	-	36	77	-	75	-	10	-	-
1990 APR !	316	311	-	-	3	253	5	-	-	50	-	5	-	-
MAY !	280	253	-	-	-	253	27	-	-	-	-	-	-	-
JUN !	429	374	-	-	-	252	55	-	-	-	-	122	-	-
JUL !	306	256	-	-	-	125	50	77	-	3	-	10	-	41
EINFUHREN AUS VENEZUELA	IMPORTS FROM VENEZUELA													IMPORTATIONS EN PROVENANCE DU VENEZUELA
J - D 1988 !	2766	2766	85	-	141	-	-	49	-	1272	-	1205	-	14
J - D 1989 !	2581	2538	808	-	164	-	43	96	-	440	-	972	-	58
1989 APR !	343	343	124	-	35	-	-	-	-	16	-	168	-	-
MAY !	66	66	-	-	-	-	-	-	-	-	-	41	-	25
JUN !	125	125	85	-	1	-	-	-	-	30	-	9	-	-
JUL !	220	220	81	-	1	-	-	15	-	-	-	101	-	22
1990 APR !	186	177	-	-	-	-	9	3	-	-	-	172	-	2
MAY !	87	87	1	-	-	-	-	1	-	-	-	41	-	44
JUN !	13	13	4	-	-	-	-	-	-	-	-	9	-	-
JUL !	198	198	81	-	1	-	-	15	-	-	-	101	-	-

	EUR 1 2	EUR 1 0	BELGI- QUE BELGIE	DANMARK	B. R. DEUTSCH LAND	ELLAS	ESPAÑA	FRANCE	IRELAND	ITALIA	LUXEM- BOURG	NEDER- LAND	PORTU- GAL	UNITED KINGDOM	
ALLE MINERALÖLERZEUGNISSE			ALL PETROLEUM PRODUCTS											TOUS PRODUITS PÉTROLIERS	
1000 T			1000 T											1000 T	
EINFUHREN AUS DER UDSSR			IMPORTS FROM USSR											IMPORTATIONS EN PROVENANCE D'URSS	
J - D 1988	17779	16956	737	84	4716	352	823	937	12	580	-	8562	-	976	
J - D 1989	15833	15549	637	48	4693	319	284	1246	74	1123	-	6059	-	1350	
1989 APR	1613	1559	79	-	328	-	54	217	-	70	-	629	-	236	
MAY	1567	1520	48	4	290	3	47	274	22	144	-	644	-	91	
JUN	1610	1529	19	4	467	10	81	137	-	94	-	710	-	88	
JUL	925	899	27	-	409	26	26	45	-	12	-	278	-	102	
1990 APR	1323	1291	45	-	341	32	32	118	23	144	-	503	-	85	
MAY	1338	1277	43	-	436	-	61	72	-	72	-	644	-	10	
JUN	1800	1780	101	-	454	8	20	87	-	403	-	710	-	17	
JUL	1140	1126	27	-	409	-	14	45	16	272	-	278	-	79	
89 JAN-JUL	9659	9425	327	14	2691	227	234	1083	37	745	-	3513	-	788	
90 JAN-JUL	9304	9130	481	31	2642	71	174	504	61	1346	-	3453	-	541	
1990/89 %	-3,7	-3,1	47,1	121,4	-1,8	-68,7	-25,6	-53,5	64,9	80,7	-	-1,7	-	-31,3	
EINFUHREN AUS RUMAENIEN			IMPORTS FROM ROMANIA											IMPORTATIONS EN PROVENANCE DE ROUMANIE	
J - D 1988	5740	5608	55	-	35	387	132	708	-	4107	-	45	-	271	
J - D 1989	6227	5918	-	-	10	917	309	888	-	3755	-	168	-	180	
1989 APR	806	781	-	-	5	77	25	85	-	584	-	-	-	30	
MAY	550	550	-	-	-	55	-	112	-	340	-	43	-	-	
JUN	420	389	-	-	-	-	31	75	-	272	-	-	-	42	
JUL	535	535	-	-	-	28	-	140	-	332	-	-	-	35	
1990 APR	172	172	-	-	1	28	-	111	-	31	-	1	-	-	
MAY	210	156	-	-	-	-	54	58	-	55	-	43	-	-	
JUN	32	32	-	-	-	-	-	-	-	32	-	-	-	-	
JUL	247	247	-	-	-	28	-	140	-	79	-	-	-	-	
EINFUHREN AUS ANDEREN OSTLAENDERN			IMP. FROM OTHER EASTERN EUROPE COUNTRIES											IMP. PROVEN. AUTRES PAYS D'EUR. DE L'EST	
J - D 1988	6990	6764	56	380	5255	684	226	77	-	112	-	200	-	-	
J - D 1989	6559	6481	78	233	4987	711	78	38	-	86	-	348	-	-	
1989 APR	493	493	4	35	393	41	-	2	-	5	-	13	-	-	
MAY	553	526	7	8	450	41	27	2	-	5	-	13	-	-	
JUN	625	625	6	17	433	81	-	2	-	20	-	66	-	-	
JUL	625	625	11	13	463	94	-	1	-	4	-	39	-	-	
1990 APR	506	506	3	25	374	-	-	12	-	2	-	90	-	-	
MAY	573	573	6	11	467	-	-	1	-	73	-	13	-	2	
JUN	716	693	8	31	445	-	23	2	-	139	-	66	-	2	
JUL	556	556	11	13	463	-	-	1	-	-	-	39	-	29	
GESAMTAUSFUHREN			TOTAL EXPORTS											EXPORTATIONS TOTALES	
J - D 1988	138912	125421	14335	2926	6404	5045	12576	11477	546	13601	16	54172	915	16899	
J - D 1989	144569	131240	15828	3146	7219	5095	11515	11669	550	12495	27	57819	1814	17392	
1989 MAY	11443	10391	1424	214	573	426	891	911	25	922	2	4538	161	1356	
JUN	12023	10992	1216	336	736	436	802	1149	39	1117	2	4376	229	1585	
JUL	11751	10816	1504	226	574	423	711	888	64	1129	2	4728	224	1278	
AUG	12740	11497	1276	318	507	306	1111	1231	48	1109	3	5137	132	1562	
1990 MAY	13710	12208	1502	202	725	550	1250	1086	58	1894	1	4479	252	1711	
JUN	14187	12891	1383	222	640	478	1088	1549	67	1931	1	4920	208	1700	
JUL	13064	11505	1395	264	748	548	1377	1177	46	1598	1	(4300)	182	1428	
AUG	12615	11561	(1400)	325	868	545	894	1181	81	1637	2	(4300)	160	1222	
89 JAN-AUG	94374	85847	10426	2027	4951	3802	6932	7658	345	7934	18	37052	1595	11634	
90 JAN-AUG	100799	90977	11376	1897	5612	4000	8338	8516	480	11858	11	35183	1484	12044	
1990/89 %	6,8	6,0	9,1	-6,4	13,4	5,2	20,3	11,2	39,1	49,5	-38,9	-5,0	-7,0	3,5	
BUNKER			BUNKERS											SOUTES MARITIMES	
J - D 1988	31909	27993	3813	897	2331	2415	3690	2326	25	3233	-	10905	226	2048	
J - D 1989	31089	27557	4002	930	1957	2371	3201	2386	19	3002	-	10599	331	2291	
1989 MAY	2721	2457	357	77	211	216	239	223	-	304	-	887	25	182	
JUN	2829	2482	318	92	180	219	312	217	2	285	-	931	35	238	
JUL	2650	2386	328	80	156	229	234	207	1	305	-	873	30	207	
AUG	2791	2609	363	94	195	252	159	229	2	282	-	958	23	234	
1990 MAY	2932	2598	332	91	176	273	304	199	3	282	-	1017	30	225	
JUN	3074	2748	462	96	159	323	295	217	3	248	-	1001	31	239	
JUL	2987	2566	282	96	197	297	400	259	2	243	-	940	21	250	
AUG	2814	2420	(280)	100	230	266	356	196	2	229	-	(900)	38	217	
INLANDSLIEFERUNGEN INSGESAMT			TOTAL INLAND DELIVERIES											LIVRAISONS INTERIEURES TOTALES	
J - D 1988	450603	403473	17787	8839	109582	10948	38163	77709	3675	82129	1329	19990	8967	71485	
J - D 1989	453941	402206	17203	8370	101899	11356	40437	80435	3715	85677	1444	19649	11298	72458	
1989 MAY	35491	31107	1251	691	7981	801	3355	5861	307	6645	116	1636	1029	5818	
JUN	36266	31857	1174	704	8195	841	3408	6353	392	6749	112	1687	1001	5750	
JUL	35456	31133	1173	527	8848	915	3381	6034	301	6101	115	1523	942	5596	
AUG	37068	32760	1411	746	9533	935	3338	5990	309	6098	112	1653	970	5973	
1990 MAY	37521	33160	1538	633	9061	793	3418	5913	368	6641	121	1756	943	6336	
JUN	37260	33310	1480	630	9267	818	2943	6312	355	6558	122	1661	1007	6107	
JUL	40595	35990	1511	623	10255	919	3490	6953	362	7047	140	1635	1115	6545	
AUG	38208	33839	(1500)	878	8995	994	3405	6696	447	6465	149	(1500)	964	6215	
89 JAN-AUG	294119	258820	10952	5416	65560	7218	27614	51638	2397	54593	926	13027	7685	47093	
90 JAN-AUG	305803	271616	12153	5427	71310	7395	26961	53174	2923	54664	1046	13184	7226	50340	
1990/89 %	4,0	4,9	11,0	0,2	8,8	2,5	-2,4	3,0	21,9	0,1	13,0	1,2	-6,0	6,9	

	E U R	E U R	BELGI- QUE	DANMARK	DEUTSCH- LAND	B. R. ELLAS	ESPAÑA	FRANCE	IRELAND	ITALIA	LUXEM- BOURG	NEDER- LAND	PORTU- GAL	UNITED KINGDOM
	1 2	1 0	BELGIE											
MINERALOELERZEUGNISSE INLANDSLIEFERUNGEN INSGESAMT 1000 T	PETROLEUM PRODUCTS TOTAL INLAND DELIVERIES 1000 T													PRODUITS PETROLIERS LIVRAISONS INTERIEURES 1000 T
MOTORENBENZIN	MOTOR SPIRIT													ESSENCES MOTEUR
J - D 1988	101028	92723	2937	1518	26480	2143	7144	18855	848	12437	329	3927	1161	23249
J - D 1989	102633	93762	2878	1528	26430	2329	7610	18525	881	12910	377	3973	1261	23931
1989 MAY	8965	8176	269	134	2306	187	683	1602	77	1126	35	353	106	2087
JUN	8869	8074	252	139	2258	200	689	1611	78	1125	33	326	106	2052
JUL	8865	8068	241	124	2228	226	682	1663	76	1141	37	313	115	2019
AUG	9463	8491	266	141	2330	240	836	1737	83	1199	37	348	136	2110
1990 MAY	9133	8386	242	146	2395	184	633	1604	81	1184	35	375	114	2140
JUN	8741	7986	240	134	2215	205	644	1592	73	1147	34	320	111	2026
JUL	:	:	222	147	2449	238	784	1714	81	1249	41	:	134	2112
AUG	:	:	:	151	2475	246	848	1730	93	1250	41	:	143	2167
89 JAN-JUL	59043	54008	1714	874	15191	1312	4329	10701	510	7368	218	2327	706	13793
90 JAN-JUL	:	:	1606	926	15679	1406	4511	10761	515	7842	232	:	770	14192
1990/89 %	:	:	-6.3	5.9	3.2	7.2	4.2	0.6	1.0	6.4	6.4	:	9.1	2.9
PETROLEUM UND FLUGTURBINENKRAFTSTOFFE	KEROSENES AND JET FUELS													PETROLE LAMPANT ET CARBUREACTEURS
J - D 1988	25549	22672	759	725	4369	1261	2338	3375	330	2174	105	1576	539	7998
J - D 1989	26311	23263	830	760	4694	993	2487	3604	352	2267	107	1610	561	8046
1989 MAY	2203	1945	67	59	400	93	209	305	29	194	10	135	49	653
JUN	2265	1991	71	65	403	106	221	321	28	177	9	135	53	676
JUL	2502	2194	72	84	462	117	247	346	30	197	11	148	61	727
AUG	2464	2158	68	72	431	118	246	347	31	203	10	144	60	734
1990 MAY	2083	1799	93	56	183	108	230	337	31	183	12	136	54	660
JUN	2358	2106	83	66	453	115	199	349	31	168	12	137	53	692
JUL	:	:	84	99	469	121	229	362	35	194	12	:	64	753
AUG	:	:	:	104	463	127	245	368	45	186	12	:	64	795
89 JAN-JUL	14829	13153	452	437	2642	561	1362	2059	194	1305	60	912	314	4531
90 JAN-JUL	:	:	596	464	2642	574	1477	2203	218	1262	73	:	332	4742
1990/89 %	:	:	31.9	6.2	-	2.3	8.4	7.0	12.4	-3.3	21.7	:	5.7	4.7
DIESELKRAFTST.UND DESTILLATHEIZOLEE	GAS/ DIESEL OIL													GASOIL ET FUEL-OIL FLUIDE
J - D 1988	169565	154925	8416	4735	52868	4173	12327	32585	1411	26985	582	5303	2313	17867
J - D 1989	165778	149937	8251	4434	45933	4394	13432	33516	1503	27183	652	5630	2409	18441
1989 MAY	11855	10567	521	348	3224	226	1070	2203	121	1910	44	475	218	1495
JUN	11896	10631	488	351	3453	233	1056	2246	107	1821	40	462	209	1430
JUL	12375	11106	495	225	4169	254	1068	2239	96	1803	40	407	201	1378
AUG	13254	12018	654	386	4811	271	1020	2234	108	1609	42	435	216	1468
1990 MAY	12873	11530	582	313	4104	225	1107	2257	127	1879	50	496	236	1497
JUN	13187	11994	720	297	4537	234	981	2413	112	1757	50	429	212	1445
JUL	:	:	733	263	5152	290	1089	2833	116	1983	59	:	232	1549
AUG	:	:	:	440	4069	332	1065	2968	218	1704	74	:	222	1560
89 JAN-JUL	91722	82272	4450	2460	23937	2372	8047	18955	846	15054	359	3151	1403	10688
90 JAN-JUL	:	:	5129	2353	29567	2472	8147	19935	957	14740	412	:	1446	10990
1990/89 %	:	:	15.3	-4.3	23.5	4.2	1.2	5.2	13.1	-2.1	14.8	:	3.1	2.8
DARUNTER DIESELKRAFTSTOFFE	AMONG WHICH DERV FUEL													DONT GASOIL-ROUTIER
J - D 1988	76192	66575	3215	1062	16601	1200	7772	14408	319	16723	274	3403	1845	9370
J - D 1989	81113	70680	3461	1118	17393	1200	8447	15992	403	17048	330	3619	1986	10116
1989 MAY	6862	5926	289	96	1459	100	746	1312	32	1447	28	310	190	853
JUN	7004	6047	295	94	1507	100	771	1417	26	1410	29	310	186	859
JUL	6709	5786	284	76	1474	100	763	1340	29	1371	29	263	160	820
AUG	6536	5669	283	102	1561	100	707	1234	18	1201	28	283	160	859
1990 MAY	7302	6307	303	108	1575	100	805	1472	51	1417	33	336	190	912
JUN	6997	6087	302	102	1441	100	750	1487	45	1376	33	297	160	904
JUL	:	:	282	105	1723	100	750	1542	46	1463	38	:	160	918
AUG	:	:	:	153	1665	100	744	1409	87	1219	37	:	160	935
89 JAN-JUL	46304	40109	1916	624	9799	700	5009	9172	186	9718	186	2032	1186	5776
90 JAN-JUL	:	:	2028	750	10292	700	5110	10152	189	9960	226	:	1090	6219
1990/89 %	:	:	5.8	20.2	5.0	-	2.0	10.7	109.1	2.5	21.5	:	-8.1	7.7
RUECKSTANDSHEIZOLEE	RESIDUAL FUEL OIL													FUEL-OIL RESIDUEL
J - D 1988	67291	58457	2449	1160	7748	2516	6429	6371	842	25430	279	560	2405	11102
J - D 1989	71039	60008	2047	1003	6418	2735	6679	7711	744	27894	268	415	4352	10773
1989 MAY	5241	4282	151	85	470	225	554	391	57	2088	25	17	405	773
JUN	5259	4325	123	84	483	216	563	360	54	2285	26	23	371	671
JUL	4423	3566	141	55	444	232	512	276	74	1649	23	32	345	640
AUG	4857	4081	140	75	510	225	451	312	70	1916	20	42	325	771
1990 MAY	5744	4845	183	65	557	200	577	489	100	1970	21	25	322	1235
JUN	5803	5077	179	80	570	190	326	448	118	2160	22	22	400	1288
JUL	:	:	186	77	541	200	544	399	98	2293	23	:	429	1229
AUG	:	:	:	117	469	218	431	300	71	2123	20	:	304	763
89 JAN-JUL	40094	33125	1170	574	3563	1540	4282	3885	396	15921	152	216	2687	5708
90 JAN-JUL	:	:	1342	516	3735	1498	3477	4167	624	15367	154	:	2058	8172
1990/89 %	:	:	14.7	-10.1	4.8	-2.7	-18.8	7.3	57.6	-3.5	1.3	:	-23.4	43.2

	EUR	EUR	BELGI- QUE	DANMARK	B. R. DEUTSCH- LAND	ELLAS	ESPAÑA	FRANCE	IRELAND	ITALIA	LUXEM- BOURG	NEDER- LAND	PORTU- GAL	UNITED KINGDOM	
	1 2	1 0	BELGIE												
NATURGAS WICHTIGSTE POSITIONEN TJ (HO)			NATURAL GAS PRINCIPAL AGREGATES TJ (GCV)											GAZ NATUREL PRINCIPAUX AGREGATS TJ (PCS)	
EINFUHREN AUS DEN NIEDERLANDEN			IMPORTS FROM THE NETHERLANDS						IMPORTATIONS EN PROVENANCE DES PAYS-BAS						
J - D 1988	946645	946645	118442	-	553981	-	-	101150	-	156567	16505	-	-	-	
J - D 1989	1114802	1114802	135992	-	624389	-	-	116584	-	219015	18786	-	-	-	
1989 MAY	:	:	:	-	29190	-	-	9285	-	15427	1286	-	-	-	
JUN	:	:	:	-	26423	-	-	1185	-	4663	1192	-	-	-	
JUL	:	:	:	-	22578	-	-	5433	-	11852	1071	-	-	-	
AUG	:	:	:	-	21172	-	-	4248	-	15039	1028	-	-	-	
1990 MAY	:	:	:	-	21172	-	-	2590	-	22810	1209	-	-	-	
JUN	:	:	:	-	18991	-	-	6658	-	14534	1162	-	-	-	
JUL	:	:	:	-	22895	-	-	8138	-	11967	1145	-	-	-	
AUG	:	:	:	-	25216	-	-	9361	-	:	1100	-	-	-	
89 JAN-JUL	:	:	:	-	348383	-	-	61183	-	120116	11142	-	-	-	
90 JAN-JUL	:	:	:	-	321656	-	-	65155	-	134764	11177	-	-	-	
1990/89 %	:	:	:	-	-7,7	-	-	6,5	-	12,2	0,3	-	-	-	
AUSSERGEMEINSCHAFTLICHE EINFUHREN (EUR12)			EXTRA COMMUNITY IMPORTS (EUR12)						IMPORT. EXTRA COMMUNAUTAIRES (EUR12)						
J - D 1988	3456007		214068	-	974953	-	132204	897084	-	773118	-	88417	-	414155	
J - D 1989	3736143		243502	-	1045391	-	158002	920016	-	872486	75	91794	-	412530	
1989 MAY	:	:	:	-	79482	-	14403	81792	-	76554	:	7843	-	32021	
JUN	:	:	:	-	79060	-	11717	73656	-	64275	:	9039	-	26127	
JUL	:	:	:	-	81838	-	10091	73044	-	51839	:	8195	-	24572	
AUG	:	:	:	-	74832	-	7339	71028	-	38393	:	10832	-	22835	
1990 MAY	:	:	:	-	80502	-	15778	88956	-	70803	:	7632	-	16155	
JUN	:	:	:	-	78216	-	12170	74808	-	62798	:	6612	-	15998	
JUL	:	:	:	-	72378	-	11295	69336	-	69715	:	6893	-	17547	
AUG	:	:	:	-	71780	-	:	59508	-	:	:	7773	-	18913	
89 JAN-JUL	:	:	:	-	596853	-	90612	544392	-	533355	:	51771	-	253581	
90 JAN-JUL	:	:	:	-	613559	-	108692	576252	-	563081	:	52824	-	176318	
1990/89 %	:	:	:	-	2,8	-	20,0	5,9	-	5,6	:	2,0	-	-30,5	
EINFUHREN AUS NORWEGEN			IMPORTS FROM NORWAY						IMPORTATIONS EN PROVENANCE DE NORVEGE						
J - D 1988	1126695	1126695	84647	-	322359	-	-	217620	-	-	-	88417	-	413652	
J - D 1989	1162209	1162209	84393	-	342124	-	-	231120	-	-	-	91794	-	408522	
1989 MAY	:	:	:	-	:	-	-	19116	-	-	-	7843	-	32021	
JUN	:	:	:	-	:	-	-	19404	-	-	-	9039	-	26127	
JUL	:	:	:	-	:	-	-	16776	-	-	-	8195	-	24572	
AUG	:	:	:	-	:	-	-	17208	-	-	-	10832	-	22835	
1990 MAY	:	:	:	-	:	-	-	16092	-	-	-	7632	-	16155	
JUN	:	:	:	-	:	-	-	15696	-	-	-	6612	-	15998	
JUL	:	:	:	-	:	-	-	15804	-	-	-	6893	-	17547	
AUG	:	:	:	-	:	-	-	19632	-	-	-	7773	-	18913	
EINFUHREN AUS DER UDSSR			IMPORTS FROM USSR						IMPORTATIONS EN PROVENANCE D'URSS						
J - D 1988	1351733	1351733	-	-	652596	-	-	315900	-	383237	-	-	-	-	
J - D 1989	1475437	1475437	-	-	702817	-	-	325214	-	447396	-	-	-	-	
1989 APR	:	:	-	-	:	-	-	32940	-	36762	-	-	-	-	
MAY	:	:	-	-	:	-	-	33876	-	40220	-	-	-	-	
JUN	:	:	-	-	:	-	-	22392	-	30000	-	-	-	-	
JUL	:	:	-	-	:	-	-	30312	-	37655	-	-	-	-	
1990 APR	:	:	-	-	:	-	-	38628	-	48536	-	-	-	-	
MAY	:	:	-	-	:	-	-	38880	-	45000	-	-	-	-	
JUN	:	:	-	-	:	-	-	27216	-	46676	-	-	-	-	
JUL	:	:	-	-	:	-	-	26532	-	42746	-	-	-	-	
EINFUHREN AUS ALGERIEN			IMPORTS FROM ALGERIA						IMPORTATIONS EN PROVENANCE D'ALGERIE						
J - D 1988	970291	878549	123328	-	-	-	91742	363420	-	389881	-	-	-	1920	
J - D 1989	1040435	936131	154088	-	-	-	104304	363672	-	414363	-	-	-	4008	
1989 MAY	:	:	:	-	-	-	9159	28800	-	36334	-	-	-	-	
JUN	:	:	:	-	-	-	8544	31860	-	34275	-	-	-	-	
JUL	:	:	:	-	-	-	6920	25956	-	14184	-	-	-	-	
AUG	:	:	:	-	-	-	5230	35244	-	7927	-	-	-	-	
1990 MAY	:	:	:	-	-	-	11192	33984	-	25803	-	-	-	-	
JUN	:	:	:	-	-	-	8661	31896	-	16127	-	-	-	-	
JUL	:	:	:	-	-	-	8620	27000	-	26969	-	-	-	-	
AUG	:	:	:	-	-	-	:	24156	-	:	-	-	-	-	

	EUR 1 2	EUR 1 0	BELGI- QUE BELGIE!	DANMARK DANMARK!	B. R. DEUTSCH LAND	ELLAS	ESPAÑA	FRANCE	IRELAND	ITALIA	LUXEM- BOURG	NEDER- LAND	PORTU- GAL	UNITED KINGDOM!	
NATURGAS WICHTIGSTE TJ (HO)						NATURAL GAS PRINCIPAL AGREGATES TJ (GCV)					GAZ NATUREL PRINCIPAUX AGREGATS TJ (PCS)				
FOERDERUNG						PRODUCTION					PRODUCTION				
J - D 1988	5509072	5471366	623	98288	542788	6162	37706	118615	76203	626376	-	2304586	-	1697725	
J - D 1989	5762537	5698828	464	115907	535518	6322	63709	107326	87036	639674	-	2517152	-	1689429	
1989 MAY	357620	352157	34	8036	32813	482	5463	9125	7861	55526	-	147855	-	90425	
JUN	310260	304825	29	5535	36927	536	5435	7175	7710	53491	-	116764	-	76658	
JUL	286092	280484	23	4961	32180	536	5608	8129	6619	52851	-	108358	-	66827	
AUG	299921	296668	24	9512	33340	536	3253	9218	6909	52663	-	111102	-	73364	
1990 MAY	351717	347525	28	7872	34360	536	4192	10729	7223	51533	-	125733	-	109511	
JUN	324162	320041	40	7585	33235	536	4121	6698	6431	49235	-	122919	-	93362	
JUL	281439	275763	30	4469	27713	482	5676	758	6204	49046	-	113177	-	73884	
AUG	:	:	30	5371	32883	482	:	6588	7505	:	-	112509	-	73264	
89 JAN-JUL	3332752	3294027	261	61131	304599	3750	38725	58177	50255	373084	-	1446084	-	996686	
90 JAN-JUL	3348001	3312784	273	63345	297495	3751	35217	60962	50883	349654	-	1367269	-	1119152	
1990/89 %	0,5	0,6	4,6	3,6	-2,3	-	-9,1	4,8	1,2	-6,3	-	-5,5	-	12,3	
BRUTTOINLANDSVERBRAUCH						GROSS INLAND CONSUMPTION					CONSOMMATION INTERIEURE BRUTE				
J - D 1988	8890329	8722797	334872	64911	2016949	6162	167532	1092541	76203	1587637	16505	1415137	-	2111880	
J - D 1989	9292923	9074430	372927	69413	2124038	6322	218493	1130391	87036	1716599	18786	1446959	-	2101959	
1989 MAY	569456	552002	24903	4633	130688	482	17454	63750	7861	103420	1286	92533	-	122446	
JUN	519498	501617	22820	3895	126220	536	17881	53689	7710	96990	1192	85780	-	102785	
JUL	457973	441780	13228	2665	109005	536	16193	47249	6619	99352	1071	70656	-	91399	
AUG	451599	440945	17844	3977	112710	536	10654	40495	6909	88445	1028	72802	-	96199	
1990 MAY	548551	529348	23616	4772	126960	536	19203	53236	7223	106469	1209	79661	-	125666	
JUN	517148	499907	22775	4141	118169	536	17241	54789	6431	101512	1162	81032	-	109360	
JUL	457809	441047	15983	3526	106245	482	16762	47628	6204	97922	1145	70481	-	91431	
AUG	:	:	16771	4059	112013	482	:	38553	7505	:	1100	72592	-	92177	
89 JAN-JUL	5404847	5275808	216909	39278	1207295	3750	129039	658568	50255	983087	11142	855257	-	1250267	
90 JAN-JUL	5467636	5324519	212798	41918	1227644	3751	143117	661501	50883	1013197	11177	806180	-	1295470	
1990/89 %	1,2	0,9	-1,9	6,7	1,7	-	10,9	0,4	1,2	3,1	0,3	-5,7	-	3,6	

NATURGAS EUR 12

1000 TJ (HO)

— 1988

NATURAL GAS EUR 12

1000 TJ (GCV)

— 1989

GAZ NATUREL EUR 12

1000 TJ (PCS)

— 1990

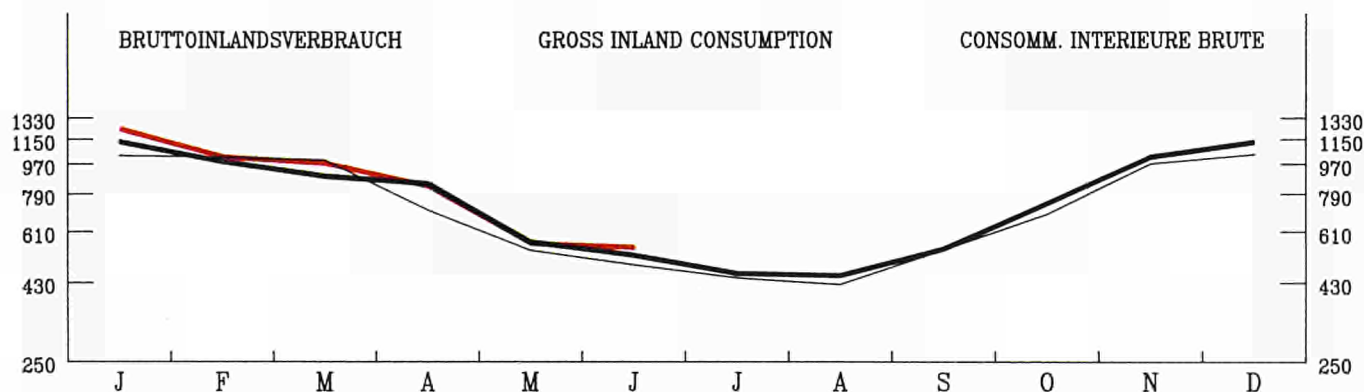
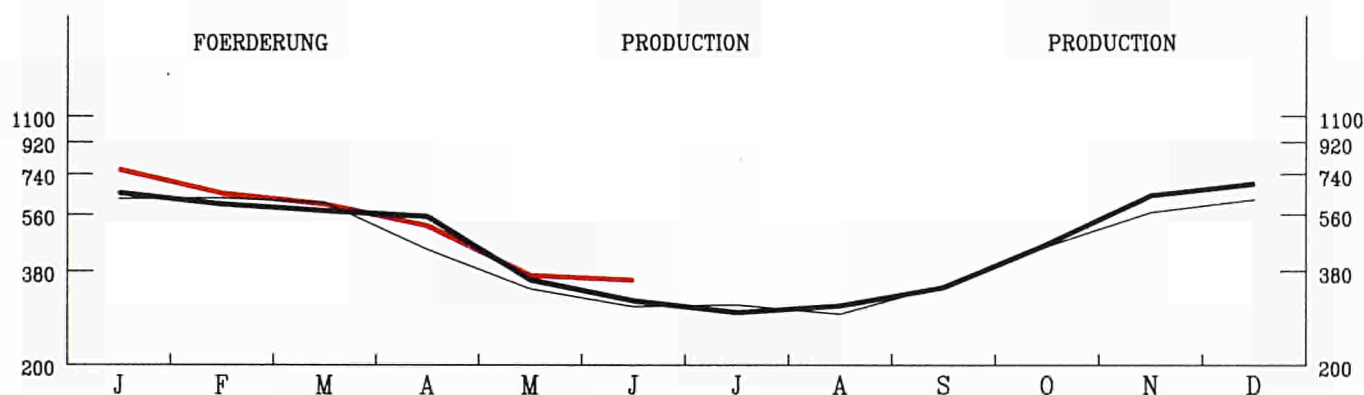



3

Elektrizität
Electrical energy
Énergie électrique

- Vereinigtes Königreich**
Erzeugung Für den inländischen Markt verfügbare Energie
Brennstoffverbrauch
- Die monatlichen Angaben beziehen sich auf Monate von vier und fünf Wochen (vier Wochen für die beiden ersten Monate jeden Trimesters, fünf für den dritten).
 - Die Gesamtbrutto- und nettoerzeugung beinhaltet die Erzeugung aus Erdwärme in Italien.
 - Die "Für den inländischen Markt verfügbare Energie" umfasst jeweils die gesamte ausserhalb der Erzeugungsanlagen verbrauchte elektrische Energie. Die Übertragungs- und Verteilungsverluste sind daher mit eingeschlossen. Diese verfügbare Energie ist somit gleich dem Bruttogesamtverbrauch abzüglich des Energieverbrauchs der Hilfsbetriebe und der Pumpspeicherwerke.
 - Die Angaben über den Brennstoffverbrauch in den öffentlichen Wärmekraftwerken beziehen sich auf die Umwandlung zur Elektrizitäts- und Wärmeerzeugung. Die Umrechnung der Brennstoffe in Terajoule (TJ) basiert auf dem unteren Heizwert (Hu) der einzelnen Brennstoffe. Bei der Umrechnung des gesamten Verbrauchs der Brennstoffe in Tonnen Rohöleinheiten (t ROE) sind 41 860 kJ(HU)/kg zugrundegelegt worden. Die Angaben für die BR Deutschland betreffen auch den Verbrauch der STEAG-Kraftwerke (Steinkohle Elektrizitäts AG). Demzufolge erreicht der Erfassungsgrad der gegenwärtigen Statistik gegenüber dem Verbrauch sämtlicher Wärmekraftwerke die in der nachfolgenden Tabelle angegebenen Werte. Folgende Bezeichnungen werden für die verschiedenen Brennstoffe verwendet:
 - . der Steinkohlenverbrauch umfasst ausser der Steinkohle alle Nebenprodukte der Steinkohlenförderung, wie z.B. Schlammkohle und wiedergewonnene Produkte. Im Vereinigten Königreich gehört ausserdem noch der Koksverbrauch dazu;
 - . der Braunkohlenverbrauch erfasst ältere und jüngere Braunkohle sowie Braunkohlenbriketts und für Irland auch den Torfverbrauch;
 - . der Verbrauch von Mineralölprodukten bezieht Raffineriegas mit ein;
 - . der Verbrauch der abgeleiteten Gase umfasst den Verbrauch von Hochofen- und Kokereigas;
 - . zum Gesamtverbrauch sind auch verschiedene Brennstoffe wie Industrieabfälle, Müll, Holz, usw. sowie zugekaufter und wiedergewonnener Dampf zu rechnen.

- United Kingdom**
Generation Available for internal market
Consumption of fuels
- The monthly data refer to periods of 4 or 5 weeks (4 weeks for the two first months of each quarter, 5 for the last month).
 - Total generation and total net production include electricity produced from geothermal heat in Italy.
 - The heading "available for internal market" covers all the electricity consumed outside generating installations in the country concerned. Transportation and distribution losses are therefore included. This amount is thus equal to the gross inland consumption less the energy absorbed by station auxiliaries and pumping stations.
 - Fuel consumption data refer to fuels consumed to generate electricity and heat in public supply power stations. The conversion of fuels into Terajoules (TJ) is effected on the basis of the respective net calorific value (NCV) for each fuel. The conversion of total fuel consumption to tonnes of oil equivalent (toe) is calculated on the basis of a factor of 41 860 kJ (NCV)/kg. The data for FR of Germany also cover the STEAG (Steinkohle Elektrizitäts AG) power stations. The different fuels are covered by the following definitions:
 - . hard coal consumption includes all coal by-products, such as slurry and recovered products. Moreover it includes coke consumption for the United Kingdom;
 - . lignite consumption includes black lignite, brown coal and brown coal briquettes. For Ireland peat consumption is contained in this rubric;
 - . petroleum products consumption includes refinery gas;
 - . derived gases cover blast furnace gas and coke oven gas;
 - . under the heading 'All products' various fuels such as industrial residues, household waste, wood, etc as well as purchased and recovered steam are included;
 - . the thermal energy produced in nuclear power stations is the quantity of heat released as a result of fission of the nuclear fuel inside the reactor. This thermal energy must not be confused with the electrical energy obtained at the terminals of the sets.

- Royaume-Uni**
Production Disponible pour le marché intérieur
Consommation de combustibles
- Les mois se réfèrent à des périodes de 4 ou 5 semaines (4 semaines pour les deux premiers mois de chaque trimestre, 5 semaines pour le dernier).
 - La production totale brute et la production totale nette comprennent la production géothermique de l'Italie.
 - Le "disponible pour le marché intérieur" groupe toute l'énergie électrique consommée dans les pays en dehors des installations de production. Les pertes de transport et de distribution sont donc incluses. Ce disponible est ainsi égal à la consommation intérieure brute diminuée de l'énergie absorbée par les services auxiliaires et par les centrales de pompage.
 - Les données de consommation de combustibles dans les centrales thermiques des services publics se rapportent aux transformations en vue de la production d'énergie électrique et de la production de chaleur desservies par ces services publics. La conversion des combustibles en Terajoules (TJ) est effectuée sur la base du pouvoir calorifique inférieur (PCI) respectif à chaque combustible. La conversion de la consommation totale de combustibles en tonnes d'équivalent pétrole (tep) est établie sur la base d'un taux de 41 860 kJ(PCI)/kg. En R.F. d'Allemagne, les données couvrent également les centrales de la STEAG (Steinkohle Elektrizitäts AG). En ce qui concerne les différents combustibles, les définitions retenues sont les suivantes:
 - . la consommation de houille comprend outre la houille, tous les produits d'extraction houillère, tels que les schlamms et les produits de récupération. De plus, elle inclut la consommation de coke pour le Royaume-Uni;
 - . la consommation de lignite couvre le lignite ancien, le lignite récent et les briquettes de lignite ainsi que la consommation de tourbe pour l'Irlande;
 - . la consommation de produits pétroliers inclut le gaz de raffineries;
 - . la consommation de gaz dérivés couvre celle du gaz de hauts fourneaux et de gaz de cokeries;
 - . dans la consommation totale sont compris des combustibles divers tels que les résidus industriels, les ordures ménagères, le bois, etc..., de même que la vapeur achetée et récupérée;
 - . l'énergie thermique produite dans les centrales nucléaires est la quantité de chaleur dégagée du fait de la fission du combustible nucléaire constituant le coeur du réacteur. Cette énergie thermique produite ne doit pas être confondue avec l'énergie électrique récupérée aux bornes des groupes turbo-générateurs.

		EUR	EUR	BELGI-		B. R.		ELLAS	ESPAÑA	FRANCE	IRELAND	ITALIA	LUXEM-	NEDER-	PORTU-	UNITED	
		1 2	1 0	BELGIE	DANMARK	DEUTSCH-	LAND						BOURG	LAND	GAL	KINGDOM	
ELEKTRIZITAET		ELECTRICAL ENERGY										ENERGIE ELECTRIQUE					
MILL. KWH		MILLIONS KWH										MILLIONS KWH					
BRUTTOERZEUGUNG INSGESAMT		TOTAL GENERATION										PRODUCTION TOTALE BRUTE					
J - D 1988	!	1706711	1545714	65349	27992	431173	33405	138511	391926	13228	203561	1332	69612	22486	308136		
J - D 1989	!	1755119	1583004	67482	23034	440522	34343	146590	406154	13944	210868	1381	73149	25525	312127		
1989 MAY	!	131993	118437	5281	1395	32910	2699	11449	31133	1114	16803	128	5734	2107	21240		
JUN	!	137487	123948	5233	1409	33053	2809	11805	31309	1042	17409	139	5759	2134	25386		
JUL	!	130354	115521	4806	1107	31899	3019	12801	30471	1047	17555	129	5539	2032	19949		
AUG	!	125053	111928	5212	1478	32749	2959	11332	27399	1064	15450	137	5646	1793	19834		
1990 MAY	!	136387	122269	5172	1604	35322	2817	11852	31308	1162	17473	130	5583	2266	21698		
JUN	!	138117	123654	5325	1365	33094	2940	12254	30334	1077	17510	129	5471	2209	26409		
JUL	!	:	:	5053	1147	:	:	12928	31567	1084	18456	130	5413	2378	20283		
AUG	!	:	:	5557	2004	:	:	11534	29803	1098	15697	131	5727	2071	20183		
NETTOERZEUGUNG INSGESAMT		TOTAL NET PRODUCTION										PRODUCTION TOTALE NETTE					
J - D 1988	!	1611131	1457106	61913	26176	403103	30617	132348	373315	12434	193176	1284	67146	21677	287943		
J - D 1989	!	1656434	1492976	63910	21449	411377	31499	139166	387428	13060	200138	1326	70693	24292	292096		
1989 MAY	!	124495	111603	4983	1288	30686	2475	10900	29681	1046	15987	124	5544	1992	19789		
JUN	!	129597	116381	4936	1304	30797	2576	11189	29872	981	16598	135	5559	2027	23623		
JUL	!	122929	108845	4518	1025	29704	2768	12156	29124	982	16696	125	5341	1928	18562		
AUG	!	117873	105407	4922	1371	30546	2718	10737	26071	1003	14695	132	5445	1729	18504		
1990 MAY	!	128800	115394	4901	1488	32905	2578	11253	29853	1091	16682	125	5380	2153	20391		
JUN	!	131038	117301	5034	1258	30785	2691	11635	29477	1010	16744	124	5275	2102	24903		
JUL	!	:	:	4779	1055	:	:	12249	30077	1014	17498	125	5213	2263	18976		
AUG	!	:	:	5251	1874	:	:	10938	28270	1032	14961	126	5513	1961	18843		
89 JAN-JUL	!	960115	864061	36209	11649	235809	18223	82076	230514	7477	115944	795	39987	13978	167454		
90 JAN-JUL	!	:	:	38242	12008	:	:	83504	227257	7857	120639	743	38847	15573	173669		
1990/89 %	!	:	:	5,6	3,1	:	:	1,7	-1,4	5,1	4,0	-6,5	-2,9	11,4	3,7		
WASSERKRAFTNETTOERZEUGUNG		NET HYDROELECTRICAL PRODUCTION										PRODUCTION HYDRAULIQUE NETTE					
J - D 1988	!	202119	154294	1162	336	20483	2584	35720	77846	1193	43017	800	18	12105	6855		
J - D 1989	!	143450	118222	972	572	19021	2134	19251	50180	981	37222	803	58	5977	6279		
1989 MAY	!	16311	13970	82	49	1708	120	1994	6840	51	4685	80	8	347	347		
JUN	!	13914	11652	66	48	1633	163	1835	4680	34	4597	90	4	427	337		
JUL	!	13419	11606	83	18	1816	216	1515	4520	29	4621	79	4	298	220		
AUG	!	10717	9304	93	56	1825	226	1153	3590	39	3085	88	3	260	299		
1990 MAY	!	13838	11412	63	44	1609	136	1950	5480	38	3589	84	11	476	358		
JUN	!	14242	11890	61	39	1702	161	1948	5610	28	3809	81	15	404	384		
JUL	!	:	:	86	19	:	:	1659	5080	35	3885	79	15	436	380		
AUG	!	:	:	77	50	:	:	1292	3530	34	2906	83	9	342	412		
89 JAN-JUL	!	90134	76892	605	311	11619	1110	10420	33760	607	24367	483	36	2822	3994		
90 JAN-JUL	!	:	:	510	285	:	:	17435	34060	587	20952	439	85	6258	4141		
1990/89 %	!	:	:	-15,7	-8,4	:	:	67,3	0,9	-3,3	-14,0	-9,1	136,1	121,8	3,7		
KERNENERGIENETTOERZEUGUNG		NUCLEAR NET PRODUCTION										PRODUCTION NUCLEAIRE NETTE					
J - D 1988	!	545665	497403	40887	-	137206	-	48262	260284	-	-82	-	3466	-	55642		
J - D 1989	!	589975	536227	39044	-	141311	-	53748	288714	-	-51	-	3783	-	63426		
1989 MAY	!	44700	40190	2847	-	10449	-	4510	21351	-	-4	-	373	-	5174		
JUN	!	45303	41331	2803	-	8908	-	3972	23302	-	-4	-	359	-	5963		
JUL	!	43256	38110	3000	-	8171	-	5146	22414	-	-4	-	369	-	4160		
AUG	!	44038	39108	3517	-	10741	-	4930	20321	-	-4	-	369	-	4164		
1990 MAY	!	45807	41913	2787	-	11548	-	3894	22633	-	-3	-	349	-	4599		
JUN	!	42938	39587	2776	-	9238	-	3351	22657	-	-3	-	361	-	4558		
JUL	!	:	:	3303	-	:	-	4235	23527	-	-	-	372	-	3691		
AUG	!	:	:	3532	-	:	-	4787	23270	-	-	-	370	-	4288		
89 JAN-JUL	!	346569	315569	22105	-	79920	-	31000	173530	-	-31	-	1993	-	38052		
90 JAN-JUL	!	:	:	23240	-	:	-	29849	168367	-	-19	-	1458	-	33407		
1990/89 %	!	:	:	5,1	-	:	-	-3,7	-3,0	-	-38,7	-	-26,8	-	-12,2		
NETTOERZEUGUNG HERKOEMLICH.WAERMEDIA		CONVENTIONAL THERMAL NET PRODUCTION										PRODUCTION THERMIQUE CLASSIQUE NETTE					
J - D 1988	!	860421	802483	19864	25840	245414	28033	48366	35185	11241	147315	484	63662	9572	225446		
J - D 1989	!	920016	835534	23894	20877	251045	29365	66167	48534	12079	159974	523	66852	18315	222391		
1989 MAY	!	63235	57194	2054	1239	18529	2355	4396	1490	995	11057	44	5163	1645	14268		
JUN	!	70123	63141	2067	1256	20256	2413	5382	1890	947	11748	45	5196	1600	17323		
JUL	!	65994	58869	1435	1007	19717	2552	5495	2190	953	11819	46	4968	1630	14182		
AUG	!	62859	56736	1312	1315	17980	2492	4654	2160	964	11355	44	5073	1469	14041		
1990 MAY	!	68891	61805	2051	1444	19748	2442	5409	1740	1053	12832	41	5020	1677	15434		
JUN	!	73607	65573	2197	1219	19845	2530	6336	1210	982	12687	43	4899	1698	19961		
JUL	!	:	:	1390	1036	:	:	6355	1470	979	13356	46	4826	1827	14905		
AUG	!	:	:	1642	1824	:	:	4859	1470	998	11801	43	5134	1619	14143		
89 JAN-JUL	!	521683	469871	13499	11338	144270	17113	40656	23224	6870	89879	312	37958	11156	125408		
90 JAN-JUL	!	:	:	14492	11723	:	:	36220	24830	7270	97952	304	37308	9315	136121		
1990/89 %	!	:	:	7,4	3,4	:	:	-10,9	6,9	5,8	9,0	-2,6	-1,7	-16,5	8,5		

	E U R		BELGI- QUE	DANMARK	B. R. DEUTSCH- LAND	ELLAS	ESPAÑA	FRANCE	IRELAND	ITALIA	LUXEM- BOURG	NEDER- LAND	PORTU- GAL	UNITED KINGDOM	
	1	2	BELGIE												
ELEKTRIZITÄT		ELECTRICAL ENERGY											ENERGIE ELECTRIQUE		
MILL.	MILLIONS KWH													MILLIONS KWH	
GESAMTEINFUHR	TOTAL IMPORTS													IMPORTATIONS TOTALES	
J - D 1988	104827	97927	5708	5859	22704	699	3482	7718	-	31974	4460	5961	3418	12844	
J - D 1989	109710	104515	5056	11661	20997	1004	2758	7859	-	34460	4574	5274	2437	13630	
1989 MAY	9695	9358	282	1249	1931	28	231	404	-	3339	388	535	106	1202	
JUN	9440	9088	288	1218	1954	23	210	327	-	2806	396	585	142	1491	
JUL	9990	9483	337	1306	2223	29	214	506	-	3017	376	539	293	1150	
AUG	8350	7900	588	1328	1809	73	186	594	-	1422	356	502	264	1228	
1990 MAY	9923	9619	446	1353	1792	134	183	252	-	3370	384	938	121	950	
JUN	9913	9500	268	1297	1920	-	263	286	-	3023	396	904	150	1406	
JUL	:	:	341	1323	:	:	276	457	-	3101	396	912	162	1317	
AUG	:	:	485	1123	:	:	264	349	-	1876	356	876	136	1187	
GESAMTAUSFUHR	TOTAL EXPORTS													EXPORTATIONS TOTALES	
J - D 1988	84297	78467	7833	1647	22329	393	4803	44692	-	719	726	115	1027	13	
J - D 1989	90836	84986	7609	2200	21570	617	4580	50252	-	736	751	352	1270	899	
1989 MAY	7099	6806	493	147	1483	36	229	4531	-	42	74	-	64	-	
JUN	6929	6557	490	186	1352	39	238	4336	-	65	89	-	134	-	
JUL	7224	6695	590	326	1395	21	464	4222	-	63	78	-	65	-	
AUG	6561	6099	870	237	1023	66	400	3627	-	189	87	-	62	-	
1990 MAY	7631	7175	346	425	2081	42	342	4175	-	23	83	-	114	-	
JUN	7036	6622	422	264	1834	-	263	3990	-	29	80	3	151	-	
JUL	:	:	659	354	:	:	304	4333	-	62	78	3	153	-	
AUG	:	:	910	492	:	:	296	4630	-	317	84	17	117	1	
BRUTTOINLANDSVERBRAUCH	GROSS INLAND CONSUMPTION													CONSOMMATION INTERIEURE BRUTE	
J - D 1988	1727241	1565174	63224	32204	431548	33711	137190	354952	13228	234816	5066	75458	24877	320967	
J - D 1989	1773993	1602533	64929	32495	439949	34730	144768	363761	13944	244592	5204	78071	26692	324858	
1989 MAY	134589	120989	5070	2497	33358	2691	11451	27006	1114	20100	442	6269	2149	22442	
JUN	139998	126079	5031	2441	33655	2793	11777	27300	1042	20150	446	6344	2142	26877	
JUL	133120	118309	4553	2087	32727	3027	12551	26755	1047	20509	427	6078	2260	21099	
AUG	126842	113729	4930	2569	33535	2966	11118	24366	1064	16683	406	6148	1995	21062	
1990 MAY	138679	124713	5272	2532	35033	2909	11693	27385	1162	20820	431	6521	2273	22648	
JUN	140994	126532	5171	2398	33180	2940	12254	26630	1077	20504	445	6372	2208	27815	
JUL	:	:	4735	2116	:	:	12900	27491	1084	21495	448	6322	2387	21600	
AUG	:	:	5132	2635	:	:	11502	25522	1098	17256	403	6586	2090	21369	
89 JAN-JUL	1029846	928505	37221	18380	252849	19923	85620	213914	8002	142895	3064	44654	15721	187603	
90 JAN-JUL	:	:	38447	18405	:	:	87190	214893	8355	148179	3034	45974	16444	189715	
1990/89 %	:	:	3,3	0,1	:	:	1,8	0,5	4,4	3,7	-1,0	3,0	4,6	1,1	
ENERGIEVERBRAUCH DER PUMPSPEICHERWERKE	ENERGY ABSORBED BY STORAGE PUMPING													ENERGIE ABSORBEE POUR POMPAGE	
J - D 1988	16918	15345	1062	-	3297	325	1474	2420	463	3902	988	-	99	2888	
J - D 1989	19220	17960	877	-	3545	353	887	4477	434	4643	1030	-	373	2601	
1989 MAY	1638	1561	62	-	351	38	49	365	38	406	103	-	28	198	
JUN	1779	1740	63	-	335	35	21	431	37	466	117	-	18	256	
JUL	1603	1541	94	-	303	24	30	434	38	344	106	-	32	198	
AUG	1362	1310	113	-	315	20	34	343	40	215	118	-	18	146	
1990 MAY	1709	1665	65	-	334	35	43	502	32	421	116	-	1	160	
JUN	1557	1546	67	-	309	37	9	413	22	383	107	-	2	208	
JUL	:	:	96	-	:	:	20	356	13	372	108	-	17	185	
AUG	:	:	95	-	:	:	38	361	33	259	114	-	3	243	
FUER INLANDSMARKT VERFUEGBAR	AVAILABLE FOR INTERNAL MARKET													DISPONIBLE POUR LE MARCHE INTERIEUR	
J - D 1988	1614743	1461221	58726	30388	400181	30598	129553	333921	11971	220529	4030	72992	23969	297886	
J - D 1989	1656087	1494544	60480	30910	407259	31532	136457	340558	12626	229219	4119	75615	25086	302226	
1989 MAY	125452	112593	4710	2390	30783	2428	10853	25189	1008	18878	335	6079	2006	20793	
JUN	130328	117171	4671	2336	31064	2524	11140	25432	944	18873	325	6144	2017	24858	
JUL	124091	110091	4171	2005	30229	2751	11876	24974	944	19306	317	5880	2124	19514	
AUG	118299	105897	4527	2462	31017	2704	10489	22695	963	15713	283	5947	1913	19586	
1990 MAY	129383	116173	4936	2416	32282	2635	11051	25428	1059	19608	310	6318	2159	21181	
JUN	132358	118633	4813	2291	30562	2654	11626	25360	988	19355	333	6176	2099	26101	
JUL	:	:	4365	2024	:	:	12201	25845	1001	20165	335	6122	2255	20108	
AUG	:	:	4731	2505	:	:	10868	23628	999	16261	284	6372	1977	19786	
89 JAN-JUL	961927	866388	34702	17494	234160	18055	80831	200696	7241	134225	2430	43282	14708	174103	
90 JAN-JUL	:	:	35910	17500	:	:	82571	201600	7640	139090	2431	44598	15408	177086	
1990/89 %	:	:	3,5	-	:	:	2,2	0,5	5,5	3,6	-	3,0	4,8	1,7	

	EUR	EUR	BELGI- QUE	DANMARK	B. R. DEUTSCH- LAND	ELLAS	ESPAÑA	FRANCE	IRELAND	ITALIA	LUXEM- BOURG	NEDER- LAND	PORTU- GAL	UNITED KINGDOM		
	1 2	1 0	BELGIE													
WAERMEKRAFTW. DER OEFFENTL. VERSORGUNG			PUBLIC SUPPLY THERMAL POWER STATIONS											CENTRALES THERMIQUES DES SERV. PUBL.		
VERBRAUCH VON ABGELEITETEN GASEN			CONSUMPTION OF DERIVED GASES											CONSOUMATION DE GAZ DERIVES		
TJ (H0)			TJ (GCV)											TJ (PCS)		
J - D 1988	78385	71290	21121	-	14378	-	7095	14248	-	941	-	20602	-	-		
J - D 1989	77051	70557	18895	-	13901	-	6494	14554	-	993	-	22214	-	-		
1989 MAY	6507	5983	1405	-	1200	-	524	1405	-	53	-	1920	-	-		
JUN	6408	6116	1392	-	1222	-	292	1316	-	72	-	2114	-	-		
JUL	6867	6317	1658	-	1401	-	550	1363	-	59	-	1836	-	-		
AUG	7391	6571	1796	-	1280	-	820	1322	-	121	-	2052	-	-		
1990 MAY	6821	6377	1863	-	1426	-	444	1098	-	39	-	1951	-	-		
JUN	6415	5918	1628	-	1316	-	497	1103	-	73	-	1798	-	-		
JUL	:	:	2011	-	:	-	627	1284	-	:	-	1962	-	-		
AUG	:	:	:	-	:	-	674	902	-	:	-	1779	-	-		
89 JAN-JUL	44418	41057	10376	-	8353	-	3361	8812	-	494	-	13022	-	-		
90 JAN-JUL	:	:	11665	-	:	-	3324	7883	-	:	-	12139	-	-		
1990/89 %	:	:	1214	-	:	-	-11	-10,5	-	:	-	-6,8	-	-		
GESAMTER VERBRAUCH			TOTAL CONSUMPTION											CONSOUMATION TOTALE		
1000 T ROE			1000 TOE											1000 TEP		
J - D 1988	182907	168949	4301	6472	51997	7793	11943	3405	2781	29991	-	11535	2014	50671		
J - D 1989	196071	175981	5260	5252	53086	8299	15947	6328	3042	32287	-	12264	4142	50159		
1989 MAY	13528	12117	448	324	3927	650	1034	147	281	2217	-	934	376	3184		
JUN	15116	13501	462	327	4293	680	1261	260	221	2373	-	961	354	3920		
JUL	14319	12607	330	247	4142	730	1345	265	270	2434	-	940	366	3245		
AUG	13487	12024	303	317	3765	708	1135	257	229	2301	-	941	328	3198		
1990 MAY	14662	12960	440	333	4200	694	1326	158	228	2575	-	910	375	3419		
JUN	15928	13998	495	292	4215	733	1543	83	245	2573	-	876	386	4483		
JUL	:	:	324	261	:	:	1543	124	277	:	-	880	406	3334		
AUG	:	:	:	424	:	:	1161	133	214	:	-	906	363	3179		
89 JAN-JUL	111028	98803	2951	2902	30262	4826	9712	2769	1775	18197	-	6945	2513	28172		
90 JAN-JUL	:	:	3198	2925	:	:	8786	3418	1836	:	-	6728	2099	30680		
1990/89 %	:	:	814	0,8	:	:	-9,5	23,4	3,4	:	-	-3,1	-16,4	8,9		
BESTAENDE IN WAERMEKRAFTW. OEFFENTL. VERS.			STOCKS AT PUBLIC SUPPLY THERM. POWER ST.											STOCKS CENTRALES SERVICES PUBLICS		
STEINKOEHLE			HARD COAL											HOUILLE		
1000 T			1000 T											1000 T		
DEC 1988	66836	54567	647	6332	15818	-	11573	1395	467	1032	-	913	696	27963		
DEC 1989	65030	54569	513	7524	14659	-	9986	1282	461	1817	-	962	475	27351		
1989 MAY	63980	52575	446	6478	14602	-	11098	1347	393	1107	-	1033	307	27169		
JUN	65443	53804	497	6693	14910	-	11259	1374	418	1181	-	842	380	27889		
JUL	65643	54183	496	7177	14332	-	11140	1392	288	1404	-	953	320	28141		
AUG	67160	55573	505	7424	14595	-	11050	1558	298	1666	-	1139	537	28388		
1990 MAY	64142	52875	540	7841	13863	-	10713	2824	492	1526	-	778	554	25011		
JUN	66229	55057	519	8022	13863	-	10495	3157	492	1507	-	778	677	26719		
JUL	:	:	533	8475	:	-	9932	3558	572	1626	-	:	725	28136		
AUG	:	:	504	8671	:	-	9867	3986	555	:	-	:	878	28871		
ALLE MINERALOELERZEUGNISSE			ALL PETROLEUM PRODUCTS											TOUS PRODUITS PETROLIERS		
1000 T			1000 T											1000 T		
DEC 1988	9170	8718	372	1440	1841	240	315	506	234	3142	-	375	137	568		
DEC 1989	9262	8606	265	1167	1529	270	398	626	144	3566	-	370	258	669		
1989 MAY	9418	8871	297	1312	1729	224	301	441	197	3578	-	370	246	723		
JUN	9714	9119	290	1276	1700	224	316	443	190	3941	-	370	279	685		
JUL	9363	8717	279	1260	1698	218	317	447	173	3629	-	370	329	643		
AUG	9529	8960	274	1237	1679	244	303	468	149	3886	-	370	266	653		
1990 MAY	:	:	268	1146	1474	290	368	652	313	3104	-	:	218	:		
JUN	:	:	263	1148	1505	250	371	673	392	3410	-	:	208	:		
JUL	:	:	285	1151	:	:	344	663	427	3506	-	:	227	:		
AUG	:	:	301	1093	:	:	392	655	425	:	-	:	269	:		
NUKLEARE WAERME			NUCLEAR HEAT											CHALEUR NUCLEAIRE		
ERZEUGUNG			PRODUCTION											PRODUCTION		
MILL. KWH			MILLIONS KWH											MILLIONS KWH		
J - D 1988	1694945	1543575	125569	-	410278	-	151370	808990	-	-	-	10698	-	188040		
J - D 1989	1828993	1659619	120379	-	426964	-	169374	894588	-	-	-	11682	-	206006		
1989 MAY	138966	125054	8846	-	32152	-	13912	66503	-	-	-	1150	-	16403		
JUN	141604	128863	8832	-	27365	-	12741	72819	-	-	-	1111	-	18736		
JUL	136511	120324	9537	-	25080	-	16187	70312	-	-	-	1147	-	14248		
AUG	138895	123338	11068	-	33188	-	15557	63651	-	-	-	1151	-	14280		
1990 MAY	141174	129051	8646	-	35417	-	12123	69295	-	-	-	1082	-	14611		
JUN	133208	122999	8646	-	28290	-	10209	69921	-	-	-	1116	-	15026		
JUL	:	:	:	-	:	-	12761	:	-	-	-	:	-	:		
AUG	:	:	:	-	:	-	14754	:	-	-	-	:	-	:		
89 JAN-JUL	1072629	975481	68237	-	241465	-	97148	537303	-	-	-	6142	-	122334		
90 JAN-JUL	:	:	:	-	:	-	91334	:	-	-	-	:	-	:		
1990/89 %	:	:	:	-	:	-	-6,0	:	-	-	-	:	-	:		



4

Gesamtenergie
All energy
Total énergie

- Erzeugung von Primärenergie :** Aus natürlichen Energieträgern gewonnene Energie: Steinkohle, Braunkohle, Rohöl, Naturgas, Erdwärme. Als Primärenergieproduktion wird auch Elektrizität aus Wasserkraft betrachtet. Kernenergie in Form von Spaltwärme wird ebenfalls als Primärenergie behandelt. Die "anderen Brennstoffe", die nur dann berücksichtigt werden, wenn es sich um Umwandlungseinsatz in den herkömmlichen Wärmekraftwerken handelt, gelten vereinbarungsgemäss als Primärenergieproduktion.
- Einfuhr :** Die Einfuhr umfasst die in das Hoheitsgebiet eines Landes eingeführte Gesamtenergiemenge, nicht aber den Transit der stets als Aussenhandel verbucht wird. Die Einfuhrdaten stammen im allgemeinen aus den Meldungen der Importeure; sie können daher von den in die Aussenhandelsstatistiken übernommenen Daten der Zollbehörden abweichen. Siehe Teil 2 (Kohlenwasserstoffe).
- Ausfuhr :** Im allgemeinen gelten hier dieselben Regeln wie für die Einfuhren. Für den Bruttoinlandsverbrauch verfügbar : Diese Gesamtgröße entspricht der Energiemenge, die im Bezugszeitraum zur Deckung des Inlandsverbrauchs einer bestimmten geographischen Einheit notwendig ist. Die für den Inlandsverbrauch verfügbare Energiemenge errechnet sich nach der Formel : Primärenergieerzeugung + Einfuhren + Bestandsveränderungen - Ausfuhren - Bunker. Der Bruttoinlandsverbrauch erfaßt als "Equivalente" die Einfuhren, Ausfuhren und Bestandsveränderungen der Steinkohlen-, Braunkohlen- und Erdölderivate.
- Andere :** Erdwärme, Müll, Holz, Industriegas oder Wärme, die in den herkömmlichen Wärmekraftwerken eingesetzt werden.
- Weitere Erläuterungen siehe Jahrbuch "Energie".

Primary production : Extraction of energy from a natural source : coal, lignite, crude oil, natural gas, geothermics. Hydroelectric electrical energy is also considered as primary production. Nuclear energy, in the form of heat produced during fission, is treated as primary production. The other fuels, which are taken into account only when they correspond to a transformation input into conventional thermal power stations, are conventionally included in primary production.

Imports : Imports represent all entries into the national territory excluding transit quantities (notably via gas and oil pipelines); electrical energy is an exception and its transit is always recorded under foreign trade. Data on imports are generally taken from importers' declarations, accordingly, they may differ from the data collected by the customs authorities and included in the foreign trade statistics. See section 2 (Hydrocarbons).

Exports : In general the same rules apply as for imports. Gross inland consumption : This aggregate represents for the reference period the quantity of energy necessary to satisfy inland consumption of the geographical entity under consideration. The energy available for inland consumption is calculated by the following formula : primary production + imports + stock changes - exports - bunkers. In the context of gross inland consumption, "equivalents" refers to imports, exports and stock changes of energy products derived from coal, lignite and crude oil.

"Others" : Geothermal heat and household refuse, wood, waste, gas and heat recovered by industry, used in conventional thermal power stations.

For further details see the Energy Statistics Yearbook.

Production primaire : extraction d'énergie puisée dans la nature : houille, lignite, pétrole brut, gaz naturel, géothermie. L'énergie électrique d'origine hydraulique est également considérée comme production primaire. L'énergie nucléaire, sous forme de chaleur produite par la fission, est traitée comme production primaire. Les "autres" pris en compte seulement quand ils représentent une entrée en transformation dans les centrales thermiques classiques, sont comptabilisés par convention dans la production primaire.

Importations : les importations représentent toutes les entrées sur le territoire national à l'exclusion du transit, notamment par gazoducs et oléoducs; fait exception à cela l'énergie électrique, dont le transit est toujours comptabilisé dans le commerce extérieur. Les données relatives aux importations proviennent, en général, des déclarations des importateurs; elles peuvent donc différer des données établies par les services des douanes et reprises dans les statistiques du commerce extérieur. Voir section 2 (Hydrocarbures).

Exportations : en général, les mêmes règles que pour les importations sont appliquées. Consommation intérieure brute : cet agrégat représente pour la période de référence la quantité d'énergie nécessaire pour satisfaire la consommation intérieure de l'entité géographique considérée. L'énergie disponible pour la consommation intérieure est calculée sur la base de la formule suivante : production primaire + importations + variations des stocks - exportations - soutes. Les équivalents se réfèrent aux importations et variations de stocks des dérivés de la houille, du lignite et du pétrole brut.

"Autres" : Chaleur géothermique, ordures ménagères, déchets de bois, gaz et chaleur récupérés dans l'industrie, utilisés dans les centrales thermiques classiques.

Pour plus de détails voir l'annuaire statistique "Energie".

	EUR	EUR	BELGI- QUE	DANMARK	R. R. DEUTSCH- LAND	ELLAS	ESPAÑA	FRANCE	IRELAND	ITALIA	LUXEM- BOURG	NEDER- LAND	PORTU- GAL	UNITED KINGDOM
	1 2	1 0	BELGIE											
PRIMAERERZEUGUNG 1000 TROE	PRIMARY PRODUCTION 1000 TOE													PRODUCTION PRIMAIRE 1000 TEP
ALLE PRODUKTE	TOTAL PRODUCTS													TOTAL TOUS PRODUITS
J - D 1988 !	586672	555360	12571	6923	126787	7651	30017	90786	3393	23806	33	54900	1294	228505
J - D 1989 !	573158	541168	11754	8124	126799	7876	31236	95146	3612	23369	29	59096	753	205358
1989 APR !	49038	46344	887	682	10549	650	2633	8373	327	2032	3	5589	60	17247
MAY !	43270	40563	886	656	9642	663	2658	7507	311	2132	2	3614	47	15146
JUN !	41959	39343	884	576	9473	629	2557	7873	306	2088	2	2918	57	14589
JUL !	41106	38353	877	570	9359	611	2705	7322	282	2048	2	2751	47	14527
1990 APR !	47126	44505	976	611	10399	681	2547	8057	315	1835	2	4435	74	17189
MAY !	44368	41819	819	682	10451	684	2486	7606	297	1958	2	3154	62	16162
JUN !	43128	40730	809	674	9385	691	2341	7501	279	1975	2	3070	57	16339
JUL !	:	:	:	601	:	:	:	:	276	:	2	:	58	:
89 JAN-JUN !	292395	276399	5877	3960	64043	3998	15671	49949	1817	11801	16	31208	324	103727
90 JAN-JUN !	289978	273832	5779	4191	63534	4089	15517	47766	1838	11331	15	29411	628	105875
1990/89 % !	-0,8	-0,9	-1,7	5,8	-0,8	2,3	-1,0	-4,4	1,1	-4,0	-4,8	-5,8	93,7	2,1
STEINKOHLE	HARD COAL													HOUILLE
J - D 1988 !	129663	120517	1519	-	52085	-	9047	7540	21	24	-	-	98	59325
J - D 1989 !	126016	116722	1156	-	50859	-	9188	7123	21	46	-	-	105	57514
1989 APR !	10043	9267	107	-	3903	-	769	660	1	3	-	-	6	4591
MAY !	10150	9300	104	-	3752	-	843	630	2	3	-	-	6	4807
JUN !	10958	10117	105	-	4005	-	831	694	2	3	-	-	9	5306
JUL !	9558	8841	38	-	4231	-	706	368	1	3	-	-	10	4197
1990 APR !	9297	8528	61	-	4014	-	760	578	2	-	-	-	8	3872
MAY !	10157	9286	56	-	4386	-	862	574	2	-	-	-	8	4267
JUN !	10590	9727	47	-	3953	-	852	522	2	-	-	-	9	5201
JUL !	9654	8860	24	-	4378	-	785	368	2	-	-	-	9	4087
89 JAN-JUL !	75002	69411	737	-	29800	-	5537	4304	12	26	-	-	54	34529
90 JAN-JUL !	70304	64601	437	-	30024	-	5638	3952	14	-	-	-	64	30172
1990/89 % !	-6,3	-6,9	-40,6	-	0,8	-	1,8	-8,2	11,8	-	-	-	18,9	-12,6
BRAUNKOHLE	BROWN COAL													LIGNITE
J - D 1988 !	31952	29691	-	-	20993	6193	2261	574	1659	270	-	-	-	-
J - D 1989 !	33678	30663	-	-	21235	6659	3014	850	1659	259	-	-	-	-
1989 APR !	2687	2461	-	-	1683	554	225	65	138	18	-	-	-	-
MAY !	2835	2641	-	-	1853	571	193	59	138	18	-	-	-	-
JUN !	2792	2555	-	-	1798	534	236	70	138	13	-	-	-	-
JUL !	2681	2440	-	-	1720	508	240	53	138	20	-	-	-	-
1990 APR !	2792	2566	-	-	1717	602	226	87	138	20	-	-	-	-
MAY !	2826	2607	-	-	1757	602	219	85	138	23	-	-	-	-
JUN !	2820	2566	-	-	1729	602	254	74	138	21	-	-	-	-
JUL !	:	:	-	-	1741	:	256	:	138	:	-	-	-	-
89 JAN-JUL !	17159	15547	-	-	10726	3399	1612	470	629	121	-	-	-	-
90 JAN-JUL !	16563	15280	-	-	10249	3543	1282	525	629	132	-	-	-	-
1990/89 % !	-3,5	-1,7	-	-	-4,5	4,2	-20,4	11,7	-	8,9	-	-	-	-
ROHOEL UND KONDENSATE	CRUDE OIL AND CONDENSATES													PETROLE BRUT ET CONDENSATS
J - D 1988 !	140322	138555	-	4779	3960	1122	1766	3741	-	4532	-	4302	-	116116
J - D 1989 !	116985	115610	-	5581	3805	917	1374	3655	-	4383	-	3841	-	93423
1989 APR !	9469	9344	-	478	327	77	124	302	-	382	-	327	-	7449
MAY !	8971	8862	-	479	336	73	128	313	-	368	-	325	-	6966
JUN !	7924	7814	-	453	298	71	109	295	-	385	-	301	-	6010
JUL !	9572	9465	-	462	316	74	107	296	-	342	-	312	-	7661
1990 APR !	10148	10053	-	486	338	59	94	293	-	378	-	353	-	8144
MAY !	10247	10151	-	509	301	61	95	295	-	374	-	346	-	8263
JUN !	9815	9724	-	507	323	66	90	268	-	421	-	319	-	7818
JUL !	9009	8910	-	503	302	63	98	217	-	407	-	322	-	7093
89 JAN-JUL !	65254	64399	-	3188	2235	538	855	2104	-	2536	-	2264	-	51532
90 JAN-JUL !	69860	69168	-	3405	2132	462	691	1971	-	2812	-	2408	-	55975
1990/89 % !	7,1	7,4	-	6,8	-4,6	-14,0	-19,1	-6,3	-	10,9	-	6,4	-	8,6
NATURGAS	NATURAL GAS													GAZ NATUREL
J - D 1988 !	118423	117613	13	2112	11667	132	810	2549	1638	13464	-	49539	-	36494
J - D 1989 !	123872	122502	9	2491	11511	135	1369	2307	1870	13750	-	54109	-	36316
1989 APR !	11873	11756	0	200	1115	11	116	188	179	1174	-	5155	-	3730
MAY !	7687	7570	0	172	705	10	117	196	168	1193	-	3178	-	1943
JUN !	6669	6552	0	118	793	11	116	154	165	1149	-	2509	-	1647
JUL !	6149	6029	0	106	691	11	120	174	142	1136	-	2329	-	1436
1990 APR !	10588	10495	0	121	964	11	92	232	171	1068	-	4059	-	3865
MAY !	7560	7470	0	169	738	11	90	230	155	1107	-	2702	-	2354
JUN !	6968	6879	0	163	714	11	88	143	138	1058	-	2642	-	2006
JUL !	6049	5927	0	96	595	10	122	16	133	1054	-	2432	-	1588
89 JAN-JUL !	71641	70808	5	1314	6547	80	832	1250	1080	8019	-	31085	-	21424
90 JAN-JUL !	71969	71212	5	1361	6394	80	757	1310	1093	7516	-	29390	-	24057
1990/89 % !	0,5	0,6	5,0	3,6	-2,3	-	-9,1	4,8	1,2	-6,3	-	-5,5	-	12,3

	EUR	EUR	BELGI-QUE	DANMARK	B. R. DEUTSCHLAND	ELLAS	ESPAÑA	FRANCE	IRELAND	ITALIA	LUXEM-BOURG	NEDERLAND	PORTUGAL	UNITED KINGDOM		
GESAMTEINFUHREN 1000 TROE	TOTAL IMPORTS 1000 TOE														IMPORTATIONS TOTALES 1000 TEP	
ALLE PRODUKTE	TOTAL PRODUCTS														TOTAL TOUS PRODUITS	
J - D 1988	766235	689251	55288	16856	158304	19602	64376	127607	6490	131131	3202	98339	12607	72426		
J - D 1989	796110	710789	59291	17010	152753	19912	68954	131126	4450	140842	3443	101459	16366	78499		
1989 MAR	66121	57846	5127	1501	12551	2189	6663	10115	489	11079	305	8282	1611	6203		
APR	62449	56063	5278	1178	11578	1414	4907	11015	462	10781	283	7545	1499	6523		
MAY	64329	56914	4670	1497	11679	1694	5892	10628	585	10593	274	8502	1522	6787		
JUN	61954	55260	4375	1429	11554	1655	5280	9744	460	11454	273	8107	1414	6206		
1990 MAR	71146	64353	5722	1111	13743	2720	5397	10882	604	12974	318	8057	1395	8218		
APR	67568	59997	5365	1428	12902	2101	6180	11102	731	11569	280	8745	1391	5769		
MAY	72086	64508	5122	1471	12841	1871	5897	12714	643	11874	288	9642	1680	8039		
JUN	67262	60091	5143	1401	13340	1487	5679	10701	686	12316	281	8072	1492	6661		
89 JAN-JUN	387705	344496	29057	8232	72461	10485	34260	62424	3052	69339	1703	48533	8948	39206		
90 JAN-JUN	415350	372153	30773	7886	79342	11794	34453	69272	3764	74605	1756	50594	8743	42362		
1990/89 %	7.1	8.0	5.9	-4.2	9.5	12.5	0.6	11.0	23.3	7.6	3.1	4.2	-2.3	8.0		
STEINKOEHLE	HARD COAL														HOUILLE	
J - D 1988	68893	61873	7362	6283	4955	959	5234	8027	2306	13489	109	9567	1785	8810		
J - D 1989	73715	65211	8490	6630	4146	768	6310	10684	2188	14132	133	9140	2192	8897		
1989 APR	5730	4915	622	449	195	26	645	766	152	1209	3	680	169	806		
MAY	6477	5544	701	616	367	43	770	1065	186	997	4	801	163	758		
JUN	6088	5443	766	629	354	58	382	825	140	1349	10	575	262	733		
JUL	5079	4703	522	627	226	90	177	630	129	1088	15	897	198	476		
1990 APR	7186	6508	829	487	589	64	507	1284	182	1241	3	1008	170	817		
MAY	6517	6057	984	577	326	64	203	1177	182	1071	13	658	256	1000		
JUN	7092	6144	780	555	623	64	644	847	182	1154	15	880	303	1040		
JUL	:	:	:	:	480	:	450	979	182	:	:	:	:	505		
ROHOEL UND FEEDSTOCKS	CRUDE OIL AND FEEDSTOCKS														PETROLE BRUT ET SEMI RAFFINE	
J - D 1988	425904	369261	28434	5100	71605	15595	48047	74480	1383	76085	-	51689	8596	44885		
J - D 1989	433655	371947	29721	5275	66395	15354	51349	73149	1582	78690	-	51492	10358	50284		
1989 APR	31872	27641	2757	346	4811	1162	3259	6282	77	4968	-	3286	970	3948		
MAY	35049	29797	2421	508	5285	1502	4223	5469	129	5753	-	4291	1028	4434		
JUN	34576	29895	2013	362	5456	1435	3881	5437	127	6854	-	4020	799	4186		
JUL	36789	31741	2650	478	5549	1662	4099	6138	168	6616	-	4279	948	4197		
1990 APR	37033	31252	2782	441	5695	1589	4798	5708	132	6712	-	4338	982	3852		
MAY	42708	36864	2766	411	5959	1433	4715	7700	131	7533	-	5253	1128	5673		
JUN	37548	32430	2750	499	6145	1088	4280	6444	128	7327	-	3694	836	4350		
JUL	41307	35622	2960	532	6765	1327	4960	7501	165	6558	-	4945	724	4864		
MINERALOELERZEUGNISSE	PETROLEUM PRODUCTS														PRODUITS PETROLIERS	
J - D 1988	161107	151363	11357	4929	44865	2956	7822	21836	7796	18735	1340	34410	1921	8135		
J - D 1989	169164	158026	11945	4071	42445	3675	7545	23154	2672	21593	1466	38131	3593	8870		
1989 APR	14582	13508	1075	288	3442	219	727	1925	231	2118	127	3396	345	681		
MAY	13452	12566	908	260	3375	142	565	1976	268	1577	126	3184	320	743		
JUN	12976	11895	875	332	3177	157	740	1725	190	1526	113	3242	339	551		
JUL	13145	12255	749	252	3690	247	583	1996	211	1100	121	3102	305	780		
1990 APR	13265	12555	887	386	3517	434	484	1947	415	1009	124	3135	225	692		
MAY	14041	13142	749	363	4075	361	616	1771	328	966	132	3467	282	923		
JUN	14563	13757	988	233	4189	333	466	1558	374	1911	126	3260	338	779		
JUL	15169	14257	811	307	4346	270	554	1845	303	1884	131	3199	356	1155		
NATURGAS	NATURAL GAS														GAZ NATUREL	
J - D 1988	95707	92865	7019	-	33244	-	2841	21458	-	19984	354	1900	-	8902		
J - D 1989	104680	101284	8047	-	36245	-	3396	22282	-	23463	403	1973	-	8867		
1989 APR	9010	8755	745	-	2863	-	255	1879	-	2212	37	107	-	908		
MAY	8083	7773	587	-	2366	-	309	1957	-	1977	27	168	-	688		
JUN	7046	6794	626	-	2295	-	251	1608	-	1481	25	194	-	561		
JUL	6612	6395	355	-	2256	-	216	1686	-	1369	23	176	-	528		
1990 APR	8857	8488	755	-	2819	-	368	2061	-	2341	36	174	-	298		
MAY	7593	7254	532	-	2203	-	339	1967	-	2012	25	164	-	347		
JUN	6826	6565	540	-	2100	-	261	1751	-	1662	24	142	-	343		
JUL	6666	6423	393	-	2058	-	242	1665	-	1755	24	148	-	377		
ELEKTRIZITAET	ELECTRICAL ENERGY														ENERGIE ELECTRIQUE	
J - D 1988	9013	8420	490	503	1952	60	299	663	-	2749	383	512	293	1104		
J - D 1989	9433	8986	434	1002	1805	86	237	675	-	2963	393	453	209	1171		
1989 APR	812	782	32	92	160	2	17	37	-	271	32	44	12	109		
MAY	833	804	24	107	166	2	19	34	-	287	33	46	9	103		
JUN	811	781	24	104	168	1	18	28	-	241	34	50	12	128		
JUL	858	815	28	112	191	2	18	43	-	259	32	46	25	98		
1990 APR	865	836	36	109	161	13	19	42	-	264	33	73	10	101		
MAY	853	827	38	116	154	11	15	21	-	289	33	80	10	81		
JUN	852	816	23	111	165	-	22	24	-	259	34	77	12	120		
JUL	:	:	29	113	:	:	23	39	-	266	34	78	13	:		

	E U R 1 2	E U R 1 0	BELGI- QUE BELGIE	DANMARK	B. R. DEUTSCH- LAND	ELLAS	ESPAÑA	FRANCE	IRELAND	ITALIA	LUXEM- BOURG	NEDER- LAND	PORTU- GAL	UNITED KINGDOM	
GESAMTAUSFUHREN 1000 TROE													TOTAL EXPORTS 1000 TÖE	EXPORTATIONS TOTALES 1000 TEP	
ALLE PRODUKTE													TOTAL PRODUCTS	TOTAL TOUS PRODUITS	
J - D 1988	263282	249174	18920	5859	15529	6368	13105	16937	565	15695	78	77790	1003	91429	
J - D 1989	252411	238526	20597	6488	17308	6240	11962	16984	564	15013	91	85085	1922	70151	
1989 APR	19670	18597	1696	546	1450	641	859	1285	45	868	8	6657	213	5397	
MAY	18544	17461	1816	418	1343	482	915	1370	25	1104	8	6079	166	4811	
JUN	19337	18266	1604	631	1662	583	830	1620	39	1344	9	5452	240	5317	
JUL	19035	18053	1844	448	1340	614	752	1322	63	1295	8	5882	229	5231	
1990 APR	21325	20273	1774	426	1303	488	896	1363	48	1813	6	6355	154	6693	
MAY	22750	21208	1913	613	1527	695	1280	1500	59	2132	8	5913	261	6844	
JUN	21916	20583	1684	482	1230	597	1112	1953	68	2226	7	6215	220	6116	
JUL	:	:	:	:	:	:	:	:	47	:	7	:	195	:	
89 JAN-JUN	121989	115401	10111	3075	9132	3780	5306	8255	242	6811	44	41191	1281	32756	
90 JAN-JUN	133534	126072	10633	3109	8690	3901	6244	8447	360	9990	36	40466	1218	40435	
1990/89 %	9,5	9,2	5,2	1,1	-4,8	3,2	17,7	2,3	48,7	46,7	-18,2	-1,8	-5,0	23,4	
STEINKOHLE													HARD COAL	HOUILLE	
J - D 1988	7524	7521	554	55	3414	132	2	1098	19	-	-	1116	-	1129	
J - D 1989	7071	7067	517	26	3953	22	4	502	14	-	-	675	-	1353	
1989 APR	552	551	29	-	360	-	1	40	1	-	-	41	-	77	
MAY	553	553	35	-	341	-	0	40	0	-	-	52	-	82	
JUN	663	663	57	-	364	3	-	41	0	-	-	78	-	116	
JUL	484	484	27	-	258	-	0	42	-	-	-	40	-	115	
1990 APR	640	640	34	0	285	-	0	35	1	-	-	120	-	161	
MAY	693	693	31	1	394	-	-	31	1	-	-	124	-	108	
JUN	525	525	31	3	226	-	0	37	1	-	-	125	-	99	
JUL	:	:	:	6	267	-	-	:	1	-	-	:	-	92	
ROHÖL UND FEEDSTOCKS													CRUDE OIL FEEDSTOCKS	PETROLE BRUT ET SEMI RAFFINE	
J - D 1988	81755	81755	2698	2000	-	1158	-	106	-	1785	-	940	-	73064	
J - D 1989	60776	60776	2917	2311	-	1071	-	162	-	2292	-	1044	-	50977	
1989 APR	4715	4715	288	211	-	53	-	-	-	124	-	91	-	3945	
MAY	4067	4067	264	140	-	53	-	-	-	164	-	93	-	3351	
JUN	4544	4544	235	242	-	140	-	29	-	207	-	92	-	3596	
JUL	4626	4626	204	168	-	189	-	-	-	152	-	93	-	3817	
1990 APR	5865	5865	214	88	-	52	-	-	-	221	-	121	-	5166	
MAY	6089	6089	291	331	-	141	-	-	-	223	-	110	-	4990	
JUN	5173	5173	180	200	-	119	-	-	-	280	-	94	-	4298	
JUL	5434	5434	209	320	-	52	-	-	-	251	-	100	-	4498	
MINERALÖLERZEUGNISSE													PETROLEUM PRODUCTS	PRODUITS PETROLIERS	
J - D 1988	138880	125392	14331	2925	6402	5043	12573	11474	545	13597	16	54159	914	16895	
J - D 1989	144536	131210	15824	3145	7217	5093	11512	11666	549	12492	27	57805	1813	17388	
1989 APR	10934	9898	1282	251	547	586	831	848	43	717	3	4266	203	1349	
MAY	11440	10388	1423	213	572	425	890	910	24	921	2	4536	160	1355	
JUN	12020	10989	1215	335	735	435	801	1148	38	1116	2	4375	228	1584	
JUL	11748	10813	1503	225	573	422	710	887	63	1128	2	4726	223	1277	
1990 APR	11931	10913	1400	212	632	431	672	913	46	1564	1	4333	144	1345	
MAY	13706	12205	1501	201	724	549	1249	1085	57	1893	1	4477	251	1710	
JUN	14183	12888	1382	221	639	477	1087	1548	66	1930	1	4918	207	1699	
JUL	13061	11502	1394	263	747	547	1376	1176	45	1597	1	4299	181	1427	
NATURGAS													NATURAL GAS	GAZ NATUREL	
J - D 1988	22757	22757	-	735	997	-	-	-	-	22	-	21002	-	-	
J - D 1989	26636	26636	-	815	825	-	-	-	-	9	-	24986	-	-	
1989 APR	2353	2353	-	68	74	-	-	-	-	0	-	2209	-	-	
MAY	1451	1451	-	52	45	-	-	-	-	0	-	1353	-	-	
JUN	948	948	-	37	52	-	-	-	-	-	-	859	-	-	
JUL	1052	1052	-	26	38	-	-	-	-	-	-	987	-	-	
1990 APR	1864	1864	-	59	69	-	-	-	-	1	-	1734	-	-	
MAY	1258	1258	-	42	58	-	-	-	-	0	-	1156	-	-	
JUN	1122	1122	-	33	54	-	-	-	-	0	-	1033	-	-	
JUL	1136	1136	-	26	40	-	-	-	-	0	-	1068	-	-	
ELEKTRIZITÄT													ELECTRICAL ENERGY	ENERGIE ELECTRIQUE	
J - D 1988	7248	6746	673	141	1919	33	412	3842	-	61	62	9	88	1	
J - D 1989	7810	7307	654	189	1854	53	393	4320	-	63	64	30	109	77	
1989 APR	633	601	44	14	164	1	22	370	-	1	5	-	9	-	
MAY	610	585	42	12	127	3	19	389	-	3	6	-	5	-	
JUN	595	563	42	15	116	3	20	372	-	5	7	-	11	-	
JUL	621	575	50	28	119	1	39	363	-	5	6	-	5	-	
1990 APR	700	669	66	35	165	4	21	390	-	2	5	0	9	-	
MAY	656	616	29	36	178	3	29	358	-	1	7	-	9	-	
JUN	604	569	36	22	157	-	22	343	-	2	6	0	12	-	
JUL	:	:	56	30	:	:	26	372	-	5	6	0	13	:	

	EUR	EUR	BELGI-	BELGI-	BELGI-	B. R.	ELLAS	ESPANA	FRANCE	IRELAND	ITALIA	LUXEM-	NEDER-	PORTU-	UNITED					
	12	10	QUE	DANMARK	DEUTSCH	LAND						BOURG	LAND	GAL	KINGDOM					
			BELGIE																	
BRUTTOINLANDSVERBRAUCH	GROSS INLAND CONSUMPTION															CONSOMMATION INTERIEURE BRUTE				
1000 TROE	1000 TOE															1000 TEP				
NUKLEAR	NUCLEAR															NUCLEAIRE				
J - D 1988	145739	132723	10796	-	35277	-	13015	69560	-	-	-	-	919	-	16168					
J - D 1989	157265	142701	10350	-	36712	-	14563	76920	-	-	-	-	1004	-	17713					
1989 APR	13458	12217	758	-	3284	-	1241	6636	-	-	-	-	95	-	1442					
MAY	11948	10752	740	-	2764	-	1196	5718	-	-	-	-	98	-	1410					
JUN	12175	11080	759	-	2352	-	1095	6261	-	-	-	-	95	-	1611					
JUL	11737	10346	820	-	2156	-	1391	6045	-	-	-	-	98	-	1225					
1990 APR	13012	11807	894	-	3149	-	1204	6482	-	-	-	-	11	-	1269					
MAY	12138	11096	743	-	3045	-	1042	5958	-	-	-	-	93	-	1256					
JUN	11453	10576	743	-	2432	-	877	6012	-	-	-	-	95	-	1292					
JUL	:	:	:	-	:	-	1097	:	-	-	-	-	:	-	:					
89 JAN-JUN	80491	73530	5047	-	18605	-	6961	40154	-	-	-	-	429	-	9293					
90 JAN-JUN	77318	70562	5240	-	18709	-	6756	38132	-	-	-	-	292	-	8186					
1990/89 %	-3,9	-4,0	3,8	-	0,6	-	-2,9	-5,0	-	-	-	-	-31,8	-	-11,9					
ELEKTRIZITÄT (*)	ELECTRICAL ENERGY (*)															ENERGIE ELECTRIQUE (*)				
J - D 1988	18281	14120	-151	391	1602	229	2902	3449	74	6188	328	504	1257	1503						
J - D 1989	12936	10863	-192	862	1393	196	1469	452	60	5841	334	428	604	1485						
1989 APR	1350	1163	-7	81	129	7	142	171	8	556	28	44	44	143						
MAY	1543	1340	-15	98	165	7	170	218	2	666	27	46	32	121						
JUN	1318	1125	-15	92	173	10	156	36	0	606	26	50	37	142						
JUL	1308	1155	-20	85	211	17	108	47	0	634	25	46	44	106						
1990 APR	1116	905	-27	77	108	17	157	18	3	465	28	73	54	140						
MAY	1298	1102	9	83	95	17	153	109	1	574	26	81	42	103						
JUN	1392	1188	-12	92	137	11	169	144	1	565	27	78	35	141						
JUL	:	:	-26	84	:	:	140	87	2	576	27	79	37	:						
89 JAN-JUN	6968	5991	-46	443	710	69	702	395	38	3113	171	239	274	855						
90 JAN-JUN	7380	5573	-120	411	338	113	1308	740	36	2903	170	422	498	557						
1990/89 %	5,9	-7,0	160,9	-7,2	-52,3	63,1	86,2	87,2	-6,7	-6,7	-0,5	76,2	81,8	-34,8						
ANDERE	OTHERS															AUTRES				
J - D 1988	4055	3811	210	2	1232	-	100	190	-	2014	25	136	143	-						
J - D 1989	4027	3783	210	2	1232	-	100	191	-	1987	23	136	143	-						
1989 APR	335	315	17	0	102	-	8	15	-	165	1	11	11	-						
MAY	335	315	17	0	102	-	8	15	-	165	1	11	11	-						
JUN	335	315	17	0	102	-	8	15	-	165	1	11	11	-						
JUL	335	315	17	0	102	-	8	15	-	165	1	11	11	-						
1990 APR	335	315	17	0	102	-	8	15	-	165	1	11	11	-						
MAY	335	315	17	0	102	-	8	15	-	165	1	11	11	-						
JUN	335	315	17	0	102	-	8	15	-	165	1	11	11	-						
JUL	:	:	:	0	:	-	:	15	-	:	1	11	11	-						
89 JAN-JUN	2013	1891	105	1	616	-	50	95	-	993	11	68	71	-						
90 JAN-JUN	2013	1891	105	1	616	-	50	95	-	993	11	68	71	-						
1990/89 %	-	-	-	-	-	-	-	-	-	-	-	-	-	-						

* Wasserkraft + Aussenhandelsaldo

* Hydroelectrical + balance of foreign trade

* Hydraulique + solde du commerce extérieur



5

Verschiedenes
Miscellaneous
Divers

All products

Energy independence rate

Eur 12

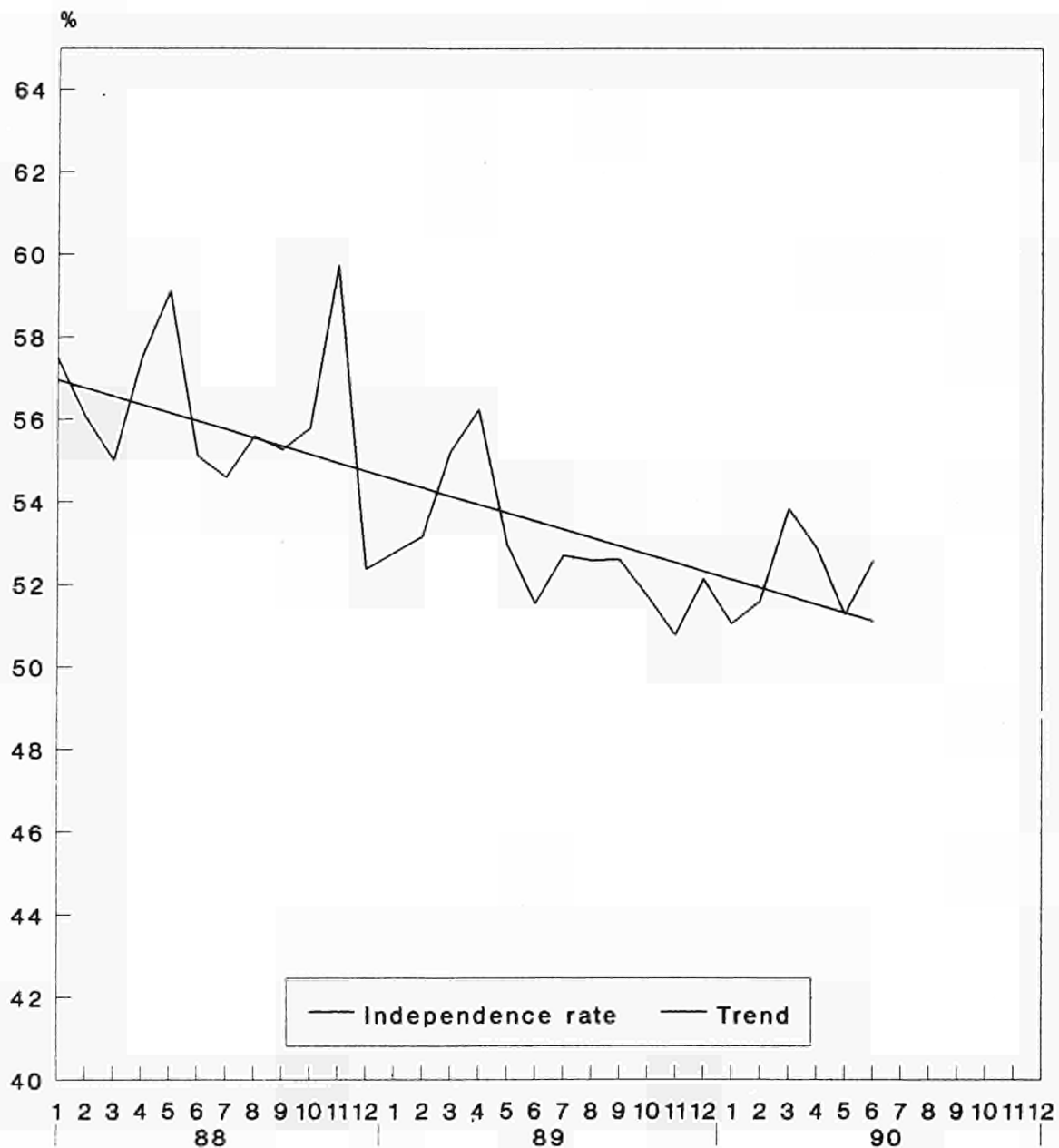

Source: Eurostat

All products Primary production Eur 12

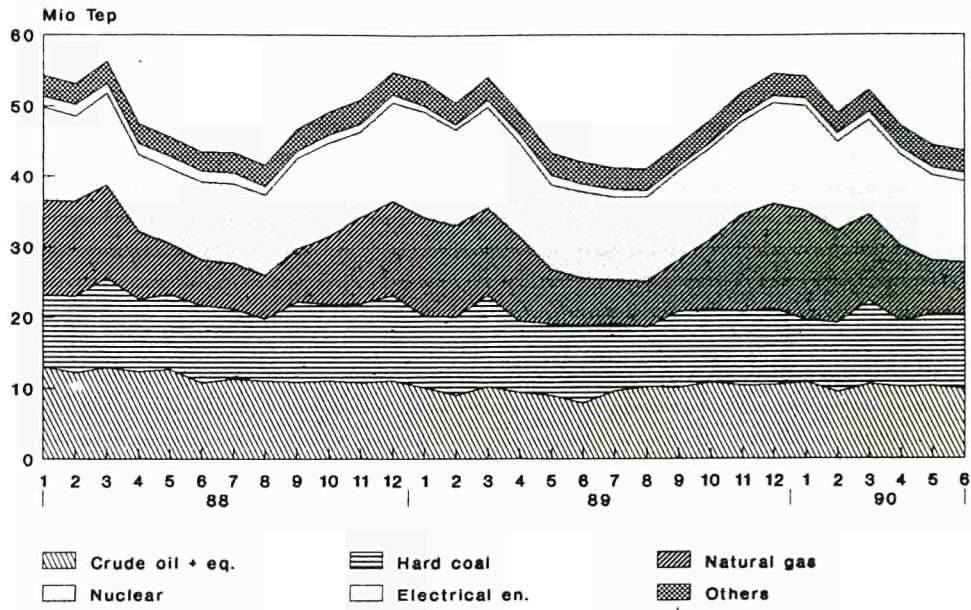

All products Total imports Eur 12

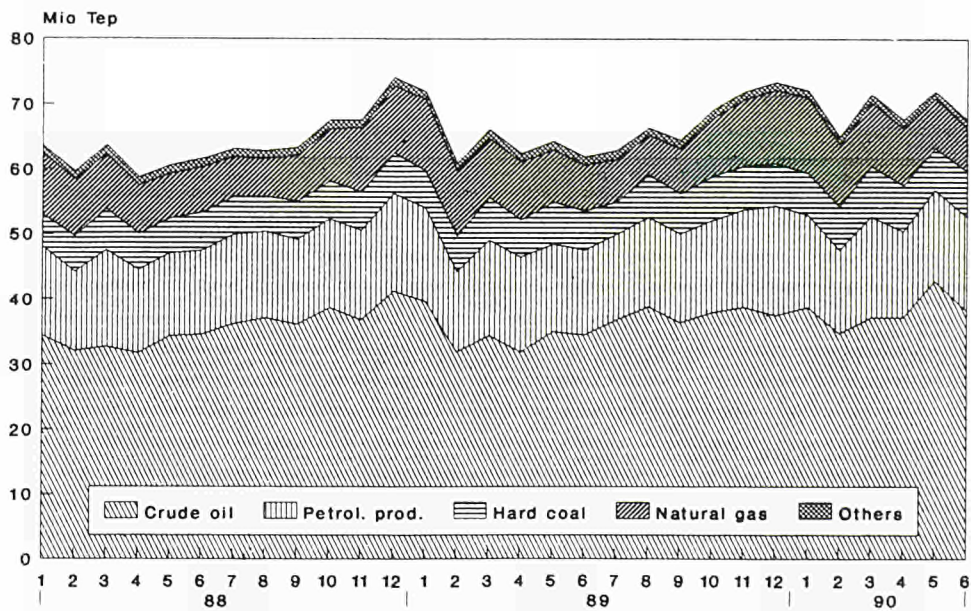

Source: Eurostat

All products

Gross inland consumption

Eur 12

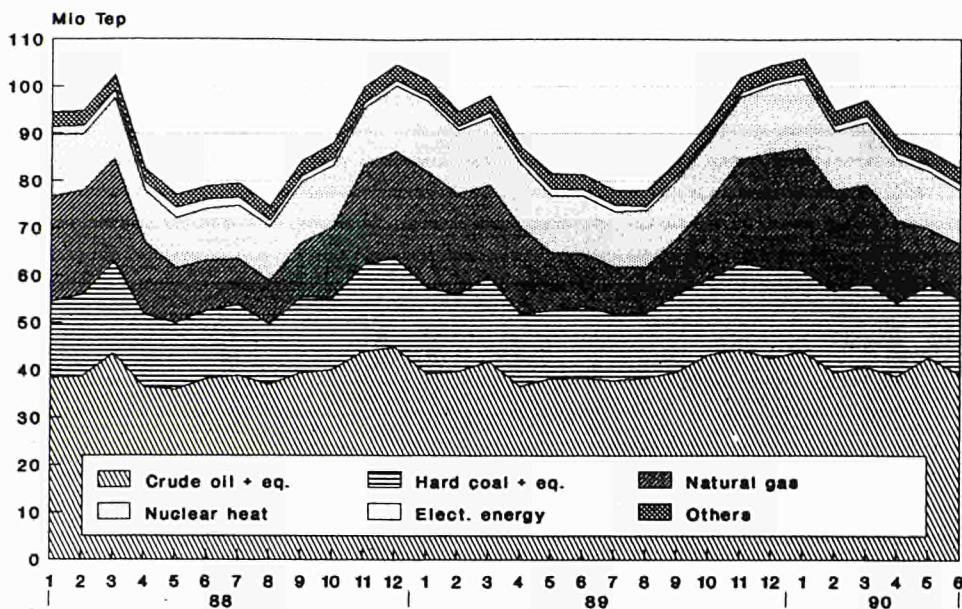

All products

Production - Imports - Consumption

Eur 12

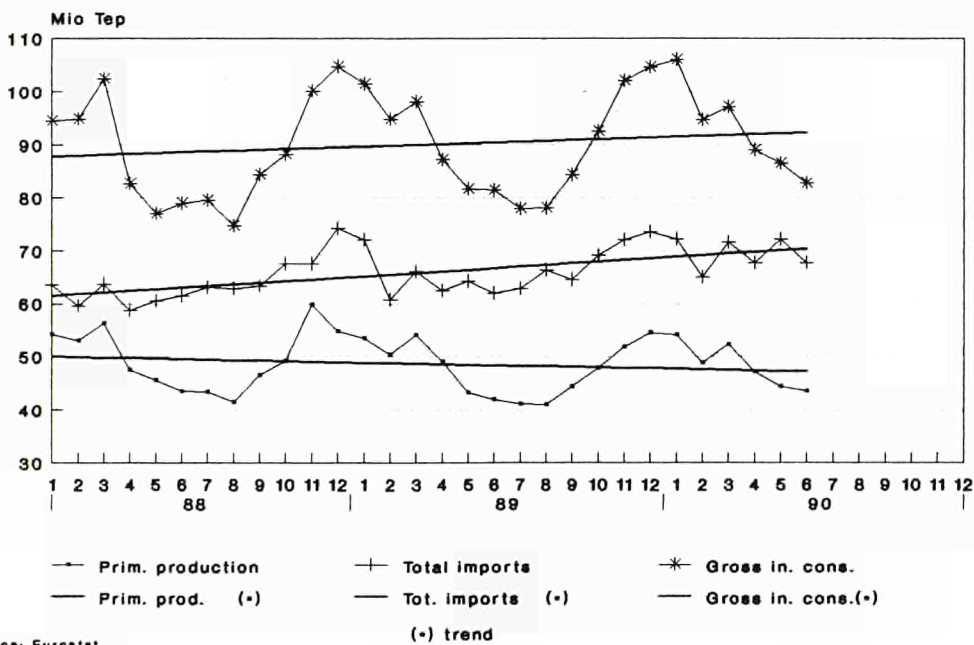

Source: Eurostat

Hard coal Production

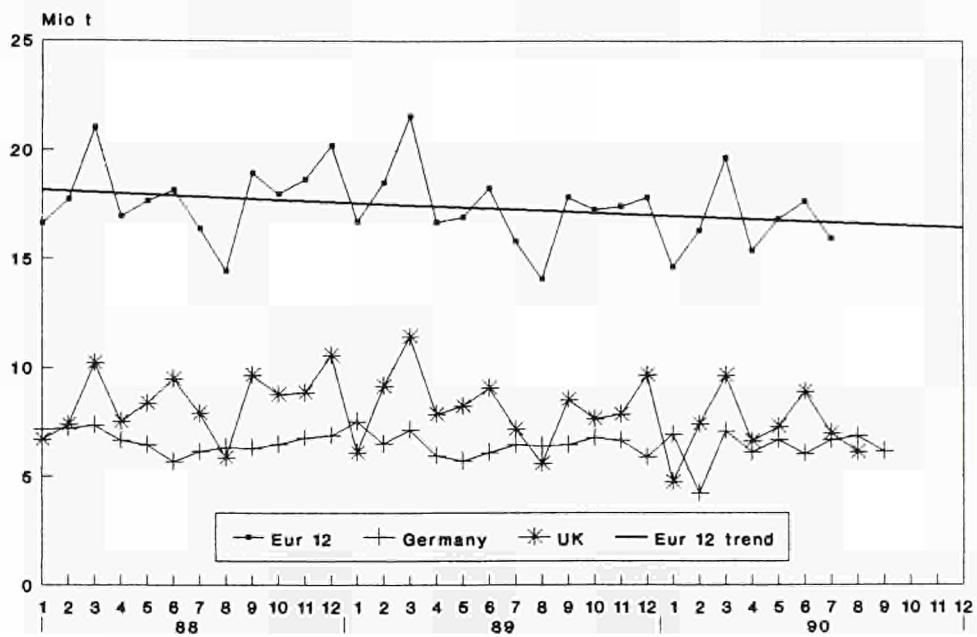

Hard coal Underground output per man-hour

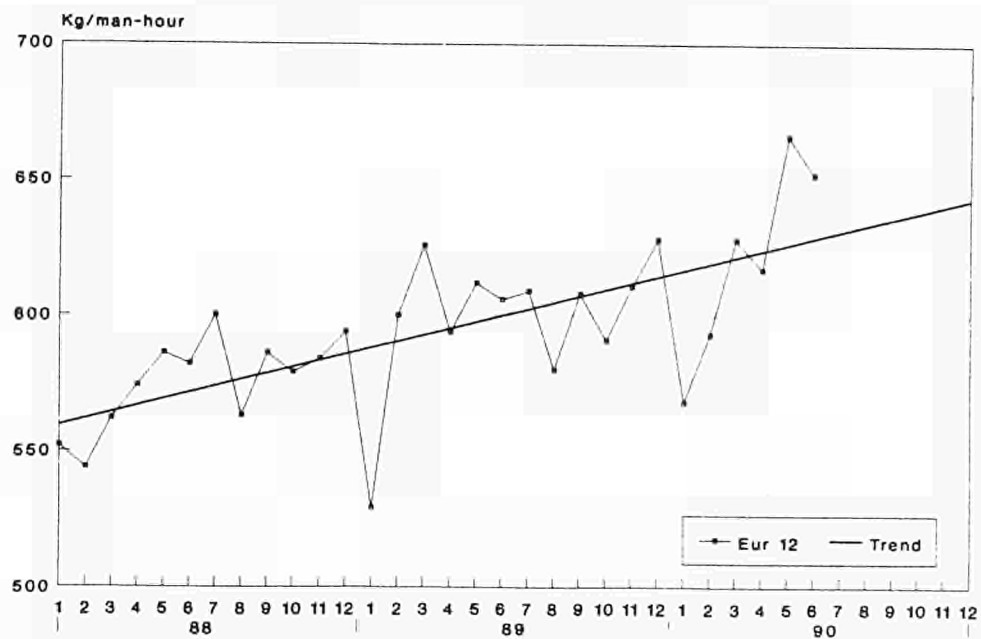

Source: Eurostat

Hard Coal Total Imports Eur 12

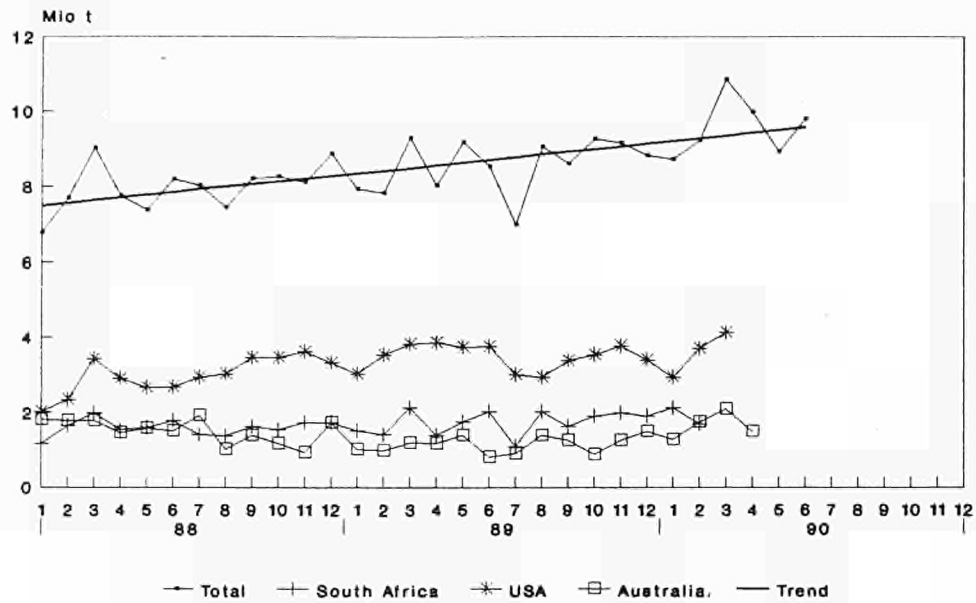

Hard Coal Inland Deliveries Eur 12

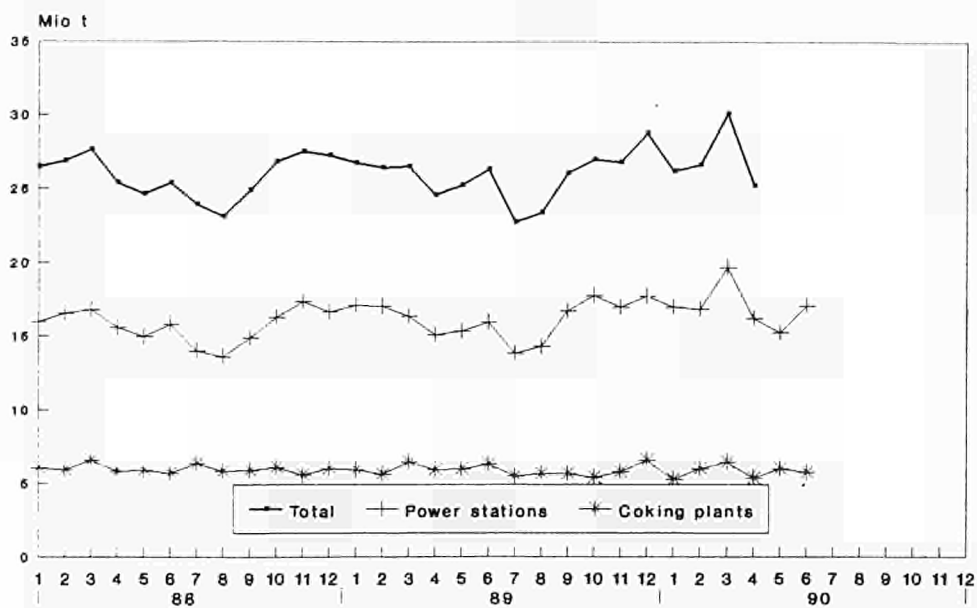

Crude Oil

Eur 12

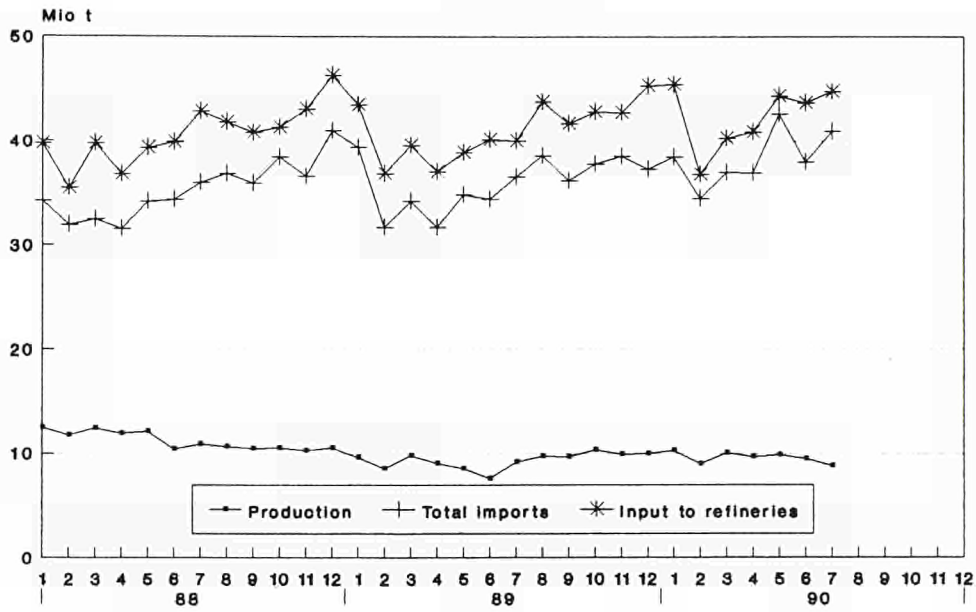

Crude oil Extra-Community imports

Eur 12

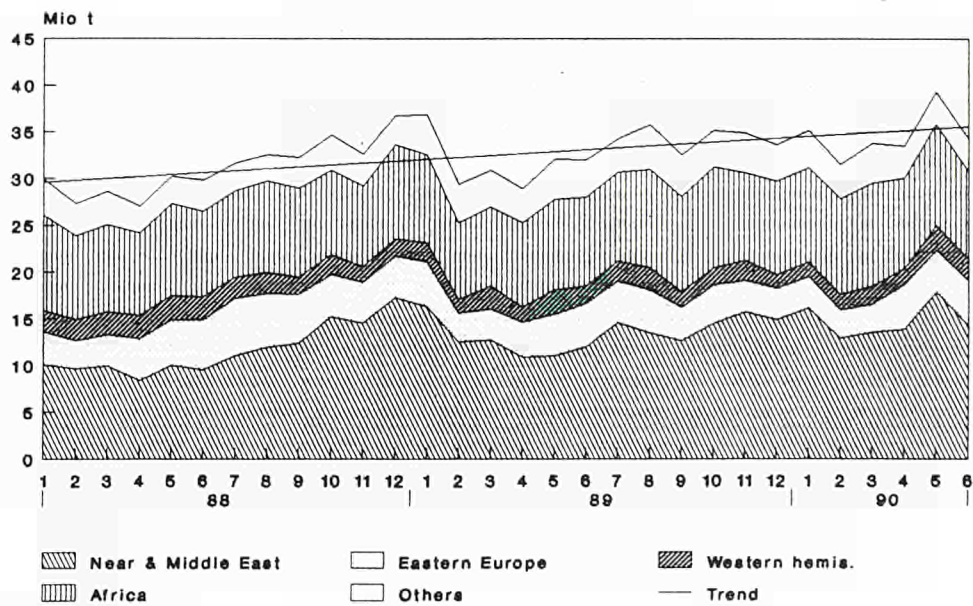

Source: Eurostat

Crude oil Imports from OPEC Eur 12

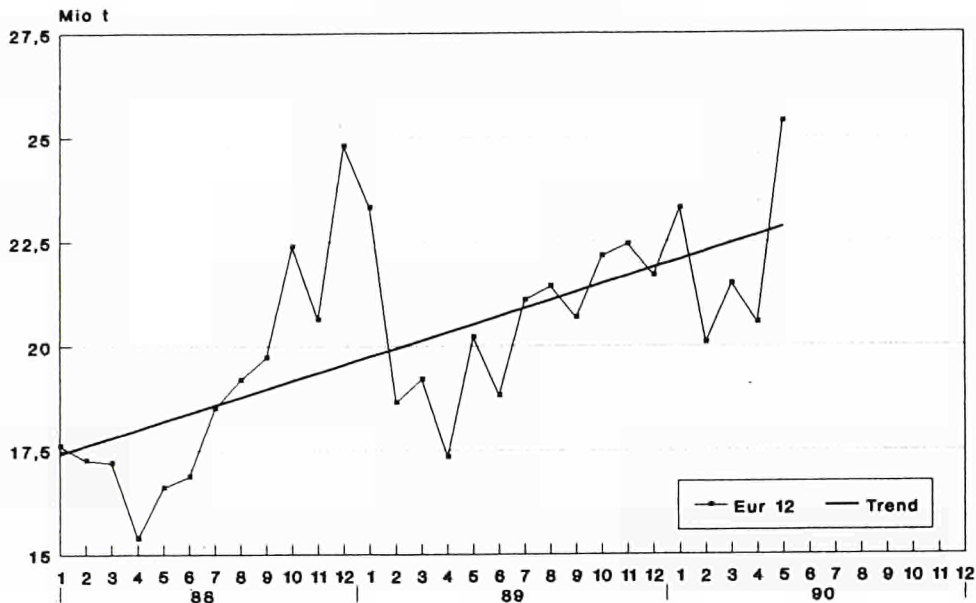

Crude oil Imports from OPEC countries Eur 12

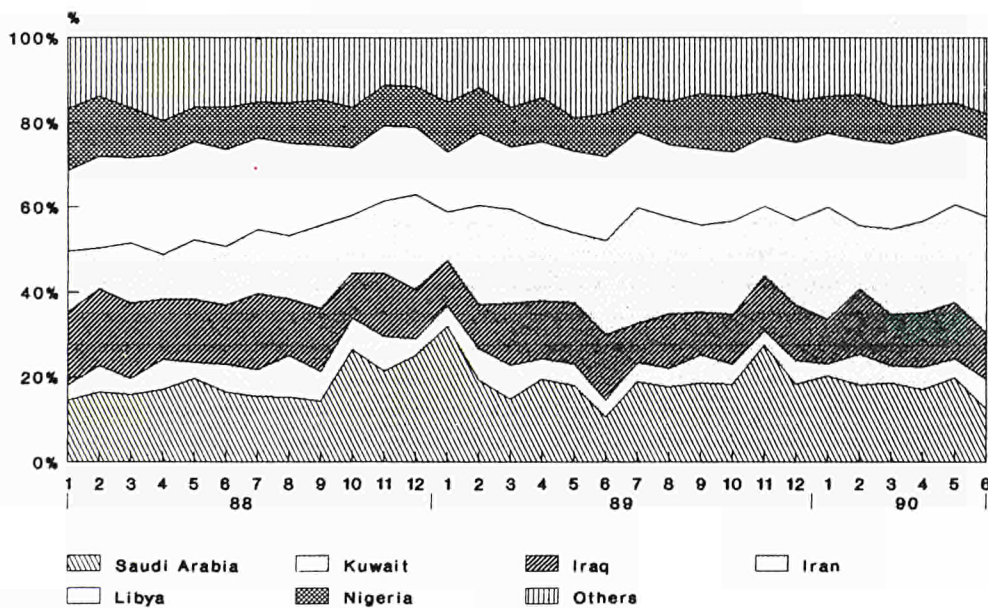

Source: Eurostat

Petroleum Products

Net production of refineries

Eur 12

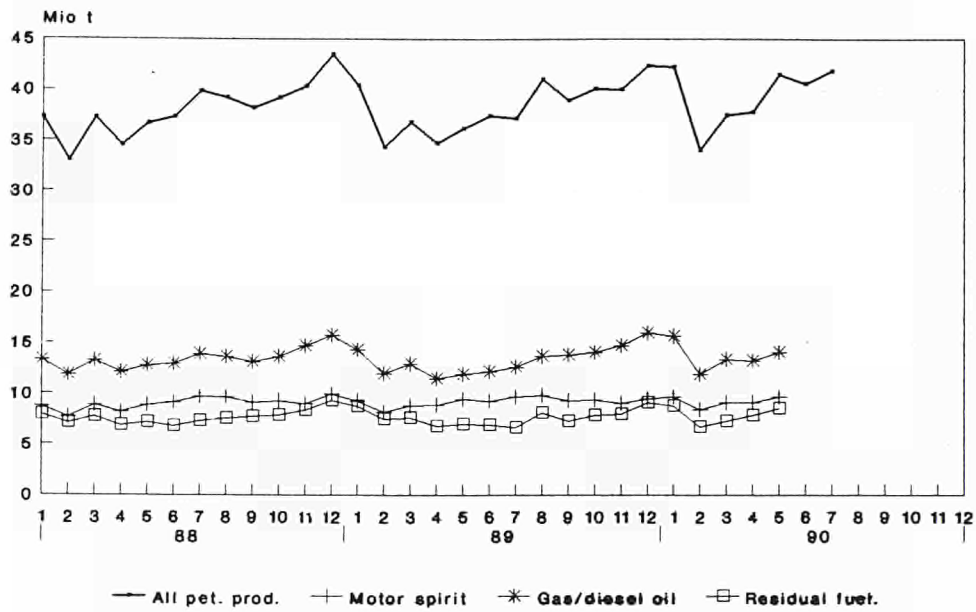

Petroleum products

Extra-community imports

Eur 12

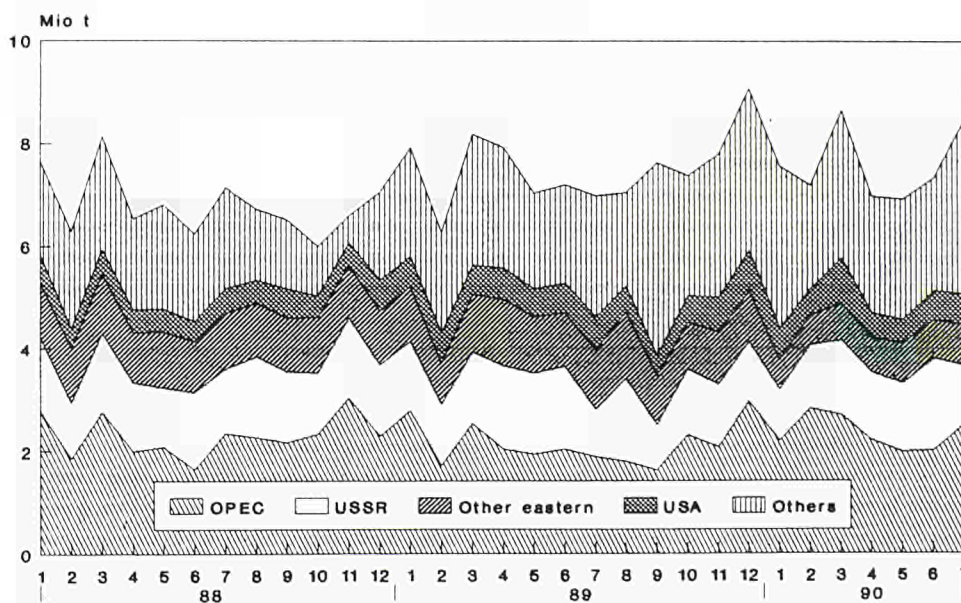

Source: Eurostat

Petroleum Products

Inland deliveries

Eur 12

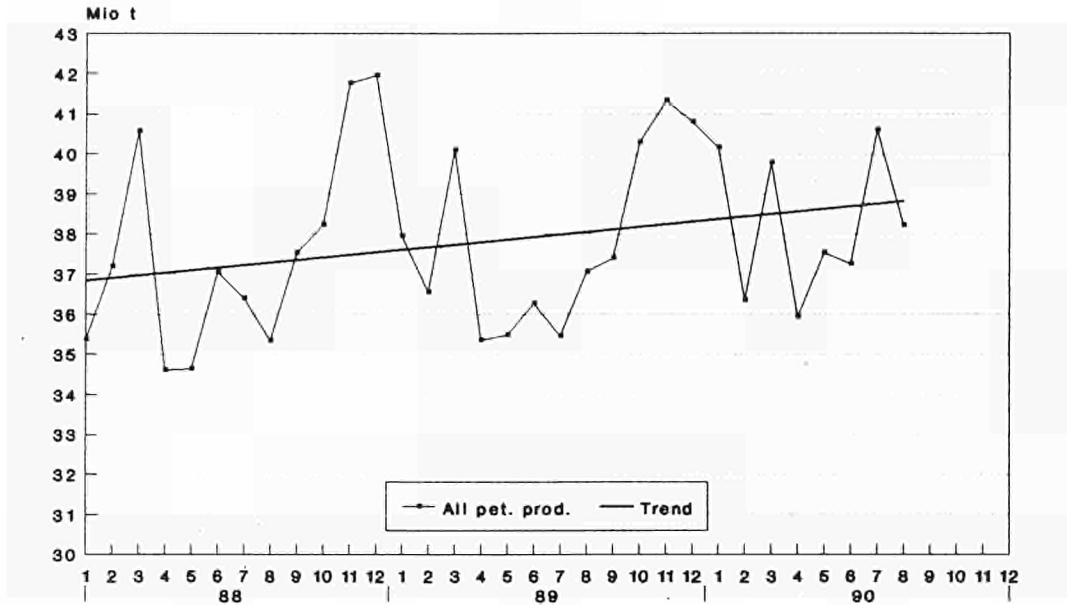

Petroleum Products

Inland deliveries

Eur 12

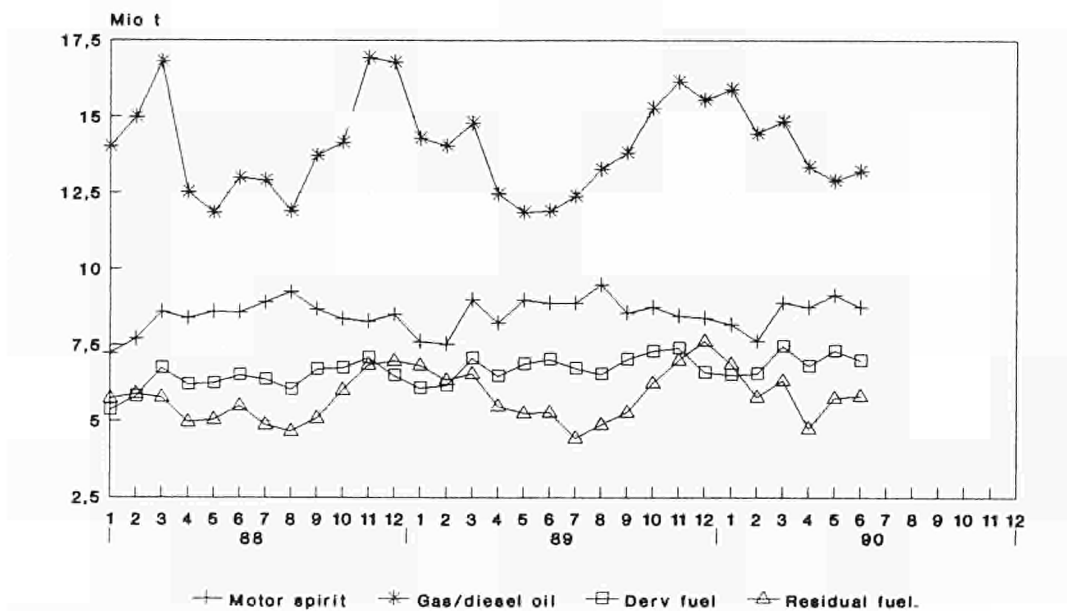

Source: Eurostat

Natural gas

Eur 12

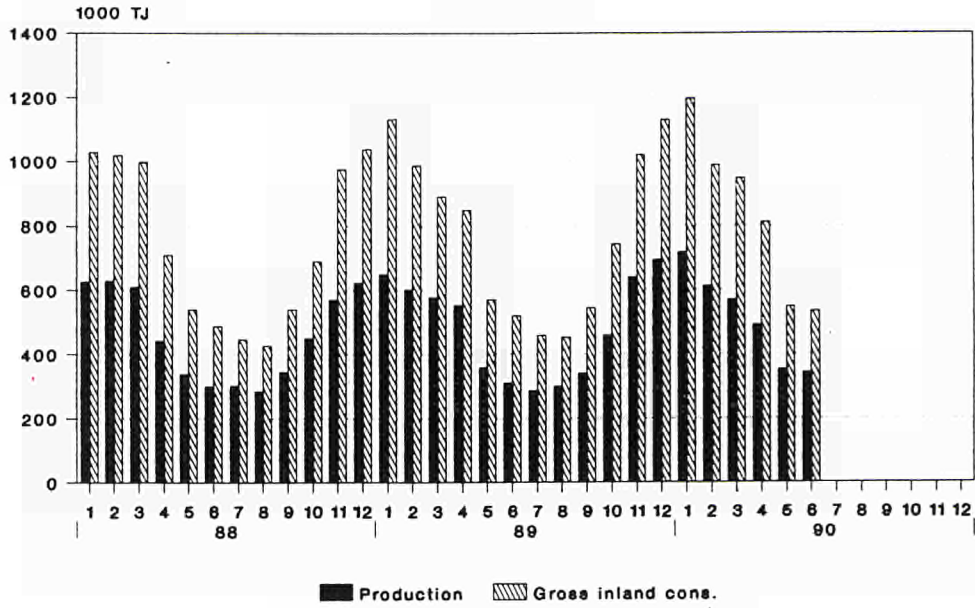

Natural gas Extra-Community imports

Eur 12

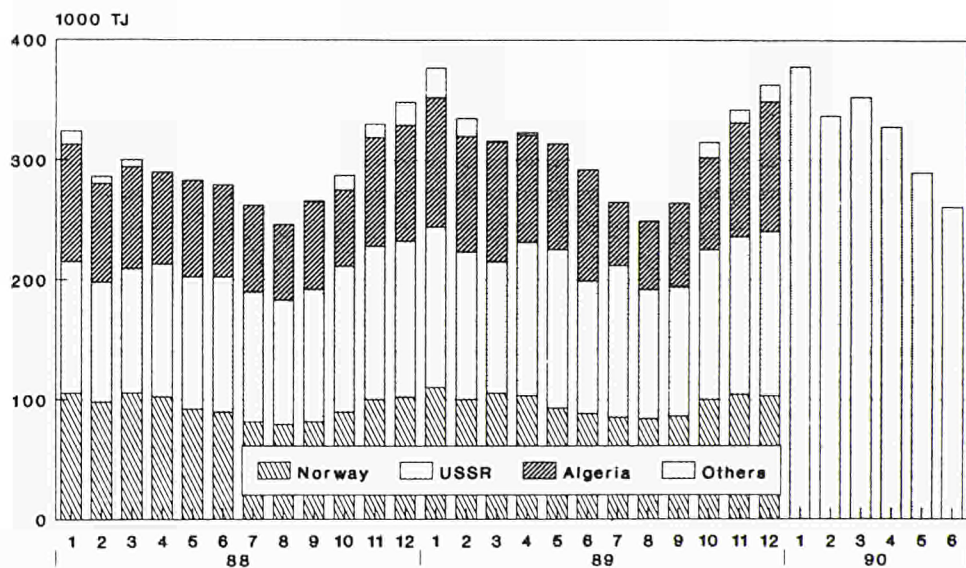

Source: Eurostat
Imports per country are not available
as of 01/90

Electrical energy Net production Eur 12

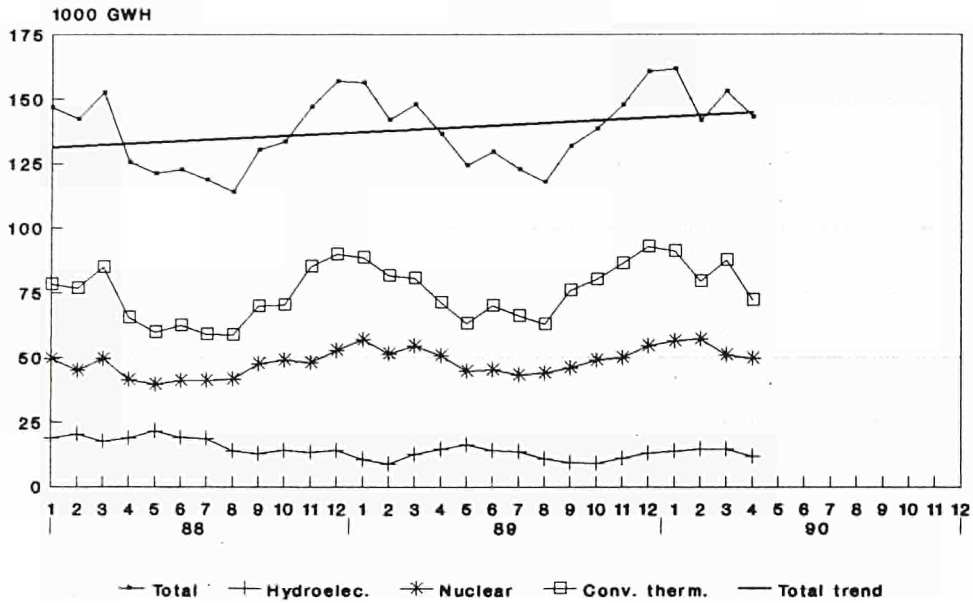

Public supply thermal power stations Consumption Eur 12

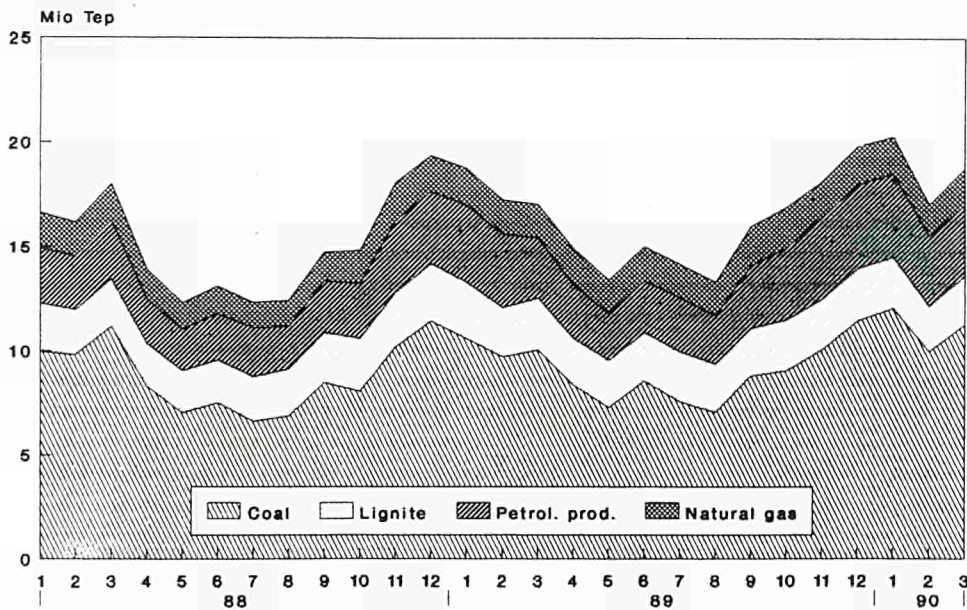

Source: Eurostat

WORLD PRODUCTION
COALPRODUCTION MONDIALE
CHARBON

millions of tonnes

millions de tonnes

	1980	1983	1985	1986	1987	1988	1989	1989/88	
1 - Hard coal / Houille									
EUROPE	1 046	1 032	1 017	1 045	1 047	1 045	998	-4,5%	EUROPE
EUR 12	260	245	217	228	222	215	208	-3,3%	EUR 12
among which :									dont :
Belgium	6	6	6	6	4	2	2		Belgique
FR Germany	94	90	89	87	82	79	77	-2,5%	RF d'Allemagne
France	18	17	15	14	14	12	11	-8,3%	France
United Kingdom	128	116	91	105	102	101	98	-3,0%	Royaume-Uni
Rest of Europe	786	787	800	817	825	830	790	-4,8%	Reste de l'Europe
among which :									dont :
USSR	552	558	569	587	594	599	575	-4,0%	URSS
Poland	193	191	192	192	193	193	178	-7,8%	Pologne
Czechoslovakia	28	27	26	26	26	26	25	-3,9%	Tchécoslovaquie
AFRICA	121	151	179	183	183	183	174	-4,9%	AFRIQUE
among which :									dont :
Rep. of South Africa	115	146	173	177	177	176	168	-4,6%	Rép. d'Afrique du Sud
AMERICA	769	710	803	802	826	892	915	+2,6%	AMERIQUE
North America	750	685	775	771	793	854	874	+2,5%	Amérique du Nord
among which :									dont :
United States	719	643	741	741	763	815	835	+2,5%	Etats-Unis
Canada	31	22	34	31	33	39	39		Canada
Latin America	19	23	28	31	33	38	41	+7,9%	Amérique latine
ASIA	812	916	1 118	1 155	1 200	1 237	1 283	+3,7%	ASIE
among which :									dont :
China	606	688	813	853	889	946	967	+2,2%	Chine
India	109	136	149	163	179	188	199	+5,9%	Inde
North Korea	36	36	39	40	40	45	55	+22,2%	Corée du Nord
Rep. of Korea	18	19	23	24	24	19	19		Corée du Sud
Japan	18	17	16	16	13	11	10	-9,1%	Japon
OCEANIE	83	111	120	135	150	153	166	+8,5%	OCEANIE
among which :									dont :
Australia	81	106	117	133	148	151	164	+8,6%	Australie
WORLD	2 810	2 919	3 231	3 317	3 408	3 509	3 536	+0,8%	MONDE

2 - Lignite									
EUROPE	857	913	978	992	986	996	984	-1,2%	EUROPE
EUR 12	174	183	184	171	173	172	181	+5,2%	EUR 12
among which :									dont :
FR of Germany	130	124	121	114	109	109	110	+0,9%	FR d'Allemagne
Greece	23	31	36	37	45	46	50	+8,7%	Grèce
Rest of Europe	684	729	794	815	813	824	803	+2,6%	Reste de l'Europe
among which :									dont :
USSR	164	158	157	163	165	172	165	-4,1%	URSS
Germany (GDR)	258	278	312	311	303	310	301	-2,9%	Allemagne (RDA)
Poland	37	43	58	67	73	73	72		Pologne
Czechoslovakia	95	102	102	103	100	100	94	-6,0%	Tchécoslovaquie
AMERICA	58	69	69	91	99	101	108	+6,9%	AMERIQUE
ASIA	59	72	67	75	78	70	76	+8,6%	ASIE
OCEANIE	33	34	38	36	42	44	50	+13,6%	OCEANIE
WORLD	1 007	1 088	1 173	1 193	1 206	1 211	1 218	+0,6%	MONDE

3 - Hard coke / Coke de four									
EUROPE	200	184	188	185	178	178	176	-0,6%	EUROPE
EUR 12	71	57	61	58	54	52	52		EUR 12
among which :									dont :
FR of Germany	29	23	23	23	20	18	18		FR d'Allemagne
France	11	8	9	8	7	7	7		France
United Kingdom	10	9	9	9	9	9	8		Royaume-Uni
Rest of Europe	129	127	127	127	128	125	124	-0,8%	Reste de l'Europe
among which :									dont :
USSR	87	86	86	84	82	82	82		URSS
Poland	20	17	17	16	17	17	17		Pologne
Czechoslovakia	10	10	10	10	11	11	10	-9,1%	Tchécoslovaquie
AFRICA	7	7	5	6	6	6	6		AFRIQUE
AMERICA	56	37	41	39	41	44	45	+2,3%	AMERIQUE
North America	48	28	31	28	30	34	34		Amérique du Nord
among which :									dont :
United States	42	23	26	23	25	29	29		Etats-Unis
Latin America	8	8	11	11	12	12	12		Amérique latine
ASIA	109	106	115	115	119	121	126	+4,1%	ASIE
among which :									dont :
India	12	12	12	12	12	12	12		Inde
China	36	36	38	41	45	47	47		Chine
OCEANIE	5	7	4	4	4	4	4		OCEANIE
WORLD	377	340	354	347	349	354	357	+0,8%	MONDE

	DURCHSCHNITTliche EINFUHRWERTE (CIF) (WELT)				AVERAGE IMPORT (CIF) VALUES FROM WORLD ECU/T				VALEUR MOYENNE (CAF) A L'IMPORTATION, TOUTES ORIGINES			
	B/L	DK	D	GR	E	F	IRL	I	NL	P	UK	
KOKSKOEHLE												
COKING COAL												
1989 MAY	52.83	53.35	50.06	30.84	52.76	50.75	173.91	54.19	51.45		51.64	
JUN	55.70	:	48.97	:	52.71	50.99	:	57.20	56.36		50.59	
JUL	54.78	:	55.29	:	59.33	50.86	:	56.31	54.85		51.02	
AUG	55.32	:	50.36	32.63	56.03	52.81	:	54.95	54.41		54.34	
1990 MAY	51.61	:	56.40	:	51.11	52.63	:	49.31	48.69		54.20	
JUN	51.92	:	52.65	:	50.96	51.73	:	49.83	46.84		60.74	
JUL	50.61	:	55.23	:	50.42	52.26	:	49.58	:		69.31	
AUG	50.30	:	52.88	:	49.19	50.09	:	47.19	:		55.85	
KRAFTWERKSKOEHLE												
STEAM COAL												
1989 MAY	40.42	39.25	46.12	35.75	39.64	42.79	59.52	46.72	47.26		58.34	
JUN	40.13	43.03	43.77	46.62	41.92	42.62	64.69	47.90	48.00		55.21	
JUL	37.73	39.64	51.47	:	42.79	42.19	70.98	47.99	47.22		58.90	
AUG	37.29	40.71	46.06	48.63	38.41	42.13	63.46	49.11	46.66		64.71	
1990 MAY	37.55	38.93	44.64	:	39.73	39.40	56.89	42.07	42.73		64.41	
JUN	36.86	36.08	46.68	:	35.85	40.86	53.79	42.74	41.39		56.94	
JUL	35.58	36.05	42.85	:	35.36	40.55	52.58	42.02	:		48.96	
AUG	36.72	35.01	43.44	:	35.63	39.22	:	38.43	:		47.48	
ROHÖL												
CRUDE OIL												
1989 MAY	123.12	122.76	131.73	99.42	119.11	129.03	146.51	129.49	128.22	134.58	131.98	
JUN	121.87	131.09	131.19	:	122.24	123.61	136.39	129.77	122.08	123.90	127.47	
JUL	117.08	108.19	123.70	102.66	113.05	115.72	125.02	119.64	116.35	126.33	122.56	
AUG	112.96	110.37	119.26	108.19	108.08	112.43	122.81	113.31	115.36	118.26	115.12	
1990 MAY	92.59	97.47	103.61	:	88.03	93.80	105.64	98.70	89.00	97.09	96.67	
JUN	88.59	87.05	94.69	:	86.88	87.87	125.63	90.17	83.57	96.09	96.63	
JUL	85.99	83.92	97.16	:	82.71	94.50	102.66	86.55	:	101.29	96.67	
AUG	112.89	91.83	131.73	:	100.88	126.11	:	117.50	:	130.62	117.52	
MOTORENBENZIN												
MOTOR SPIRIT												
1989 MAY	252.67	215.31	227.05	263.16	256.23	229.87	249.64	249.25	210.37		250.26	
JUN	233.27	239.04	221.27	:	239.41	204.36	231.62	235.65	234.24		252.54	
JUL	214.16	213.15	202.92	:	235.98	194.20	201.43	226.38	187.72		206.03	
AUG	181.95	188.61	182.86	208.72	182.63	182.38	188.30	178.02	167.23		197.00	
1990 MAY	181.64	182.97	181.63	:	187.04	186.41	185.97	171.93	170.00		204.03	
JUN	183.10	181.02	180.77	:	177.89	184.96	190.27	166.27	166.52		202.16	
JUL	180.67	191.27	184.23	:	191.87	195.67	201.34	167.10	:		211.19	
AUG	202.72	214.89	218.07	:	199.76	236.92	:	193.29	:		225.14	
DIESELKRAFTSTOFFE UND LEICHTES HEIZÖL												
GASOIL LIGHT FUELOILS												
1989 MAY	145.52	141.15	143.22	147.48	148.09	145.69	147.67	145.18	145.55		154.88	
JUN	140.61	140.94	141.50	285.71	142.07	141.41	126.88	146.68	143.80		152.01	
JUL	138.22	139.84	139.74	:	126.80	142.66	142.83	140.89	137.64		149.37	
AUG	138.19	140.60	142.18	141.15	133.97	146.65	145.66	140.18	135.96		171.51	
1990 MAY	133.34	131.05	135.93	:	145.03	135.82	141.57	135.17	134.55		176.36	
JUN	123.69	121.27	124.55	:	126.05	129.00	133.90	122.48	124.99		180.67	
JUL	119.30	127.41	124.19	:	122.82	136.22	138.58	121.37	:		114.55	
AUG	131.95	151.44	155.79	:	138.80	168.22	:	147.35	:		98.63	
SCHWERES HEIZÖL												
HEAVY FUELOILS												
1989 MAY	86.36	102.74	111.48	58.82	90.50	102.86	90.02	100.57	95.45		107.27	
JUN	83.38	101.36	110.19	87.78	102.76	98.63	86.34	99.26	95.99		99.42	
JUL	88.38	91.96	100.64	:	96.46	96.41	113.01	91.66	90.31		103.09	
AUG	89.10	90.80	95.63	55.78	89.15	94.18	84.53	86.26	83.01		102.14	
1990 MAY	77.85	79.24	82.71	:	77.78	82.46	71.67	74.19	68.89		81.70	
JUN	75.56	60.15	71.46	:	63.96	62.15	52.35	62.94	73.62		72.18	
JUL	64.65	61.27	72.48	:	52.18	72.31	53.77	63.59	:		65.47	
AUG	72.45	70.51	92.91	:	71.87	81.34	:	84.41	:		83.56	

Quelle/Source : EUROSTAT COMEXT

TANKERFRACHTRATEN

OILTANKER FREIGHT RATES

TAUX DE FRETS PETROLIERS

W = Worldscale/N = Zahl, number, nombre

MONAT MONTH MOIS	MULLION (WELT) (WORLD) (MONDIAL)	SINGLE DIRTY VOYAGE FIXTURES TO EUR 12 VOYAGES SIMPLES PRODUITS NOIRS VERS EUR 12									
		ARAB GULF - EUR		CARIBS - EUR		W.AFRICA - EUR		MEDITERR -UK./CONT.		INTERMEDITERR.	
		W	N	W	N	W	N	W	N	W	N
1989 MAY	116.0	5	71.1	3	121.8	8	86.3	15	122.5	32	131.2
JUN	126.0	5	67.3	3	105.8	11	96.6	15	120.2	34	136.5
JUL	119.0	3	44.0	:	:	14	87.0	19	98.0	28	116.0
AUG	110.0	2	60.0	1	75.0	7	86.8	30	101.0	35	105.9
1990 MAY	137.0	5	72.2	9	102.2	4	96.0	45	152.4	32	155.8
JUN	131.0	5	58.9	7	98.1	6	83.3	44	126.6	16	158.4
JUL	123.0	8	74.1	4	115.9	5	86.8	35	123.6	54	121.4
AUG	120.0	4	121.2	11	117.1	10	92.5	30	132.1	60	114.3

ES **Clasificación de las publicaciones de Eurostat****TEMA**

- 1 Estadísticas generales (azul oscuro)
- 2 Economía y finanzas (violeta)
- 3 Población y condiciones sociales (amarillo)
- 4 Energía e industria (azul claro)
- 5 Agricultura, silvicultura y pesca (verde)
- 6 Comercio exterior (rojo)
- 7 Servicios y transportes (naranja)
- 8 Medio ambiente (turquesa)
- 9 Diversos (marrón)

SERIE

- A Anuarios
- B Coyuntura
- C Cuentas, encuestas y estadísticas
- D Estudios y análisis
- E Métodos
- F Estadísticas rápidas

GR **Ταξινόμηση των δημοσιεύσεων της Eurostat****ΘΕΜΑ**

- 1 Γενικές στατιστικές (βοθύ μπλε)
- 2 Οικονομία και δημοσιονομικό (βιολετί)
- 3 Πληθυσμός και κοινωνικές συνθήκες (κίτρινο)
- 4 Ενέργεια και βιομηχανία (μπλε)
- 5 Γεωργία, δόση και ολιεία (πράσινο)
- 6 Εξωτερικό εμπόριο (κόκκινο)
- 7 Υπηρεσίες και μεταφορές (πορτοκαλί)
- 8 Περιβάλλον (τουρκουάζ)
- 9 Διόφορο (κοφέ)

ΣΕΙΡΑ

- A Επετηρίδες
- B Συγκυρία
- C Λογαριασμοί, έρευνες και στατιστικές
- D Μελέτες και αναλύσεις
- E Μέθοδοι
- F Ταχείες στατιστικές

IT **Classificazione delle pubblicazioni dell'Eurostat****TEMA**

- 1 Statistiche generali (blu)
- 2 Economia e finanze (viola)
- 3 Popolazione e condizioni sociali (giallo)
- 4 Energia e industria (azzurro)
- 5 Agricoltura, foreste e pesca (verde)
- 6 Commercio estero (rosso)
- 7 Servizi e trasporti (arancione)
- 8 Ambiente (turchese)
- 9 Diversi (marrone)

SERIE

- A Anuari
- B Tendenze congiunturali
- C Conti, indagini e statistiche
- D Studi e analisi
- E Metodi
- F Note rapide

DA **Klassifikation af Eurostats publikationer****EMNE**

- 1 Almene statistikker (mærkeblå)
- 2 Økonomi og finanser (violet)
- 3 Befolkning og sociale forhold (gul)
- 4 Energi og industri (blå)
- 5 Landbrug, skovbrug og fiskeri (grøn)
- 6 Udenrigshandel (rød)
- 7 Tjenesteydelser og transport (orange)
- 8 Miljø (turkis)
- 9 Diverse statistikker (brun)

SERIE

- A Årbøger
- B Konjunkturoversigter
- C Regnskaber, tællinger og statistikker
- D Undersøgelser og analyser
- E Metoder
- F Ekspresoversigter

EN **Classification of Eurostat publications****THEME**

- 1 General statistics (midnight blue)
- 2 Economy and finance (violet)
- 3 Population and social conditions (yellow)
- 4 Energy and industry (blue)
- 5 Agriculture, forestry and fisheries (green)
- 6 Foreign trade (red)
- 7 Services and transport (orange)
- 8 Environment (turquoise)
- 9 Miscellaneous (brown)

SERIES

- A Yearbooks
- B Short-term trends
- C Accounts, surveys and statistics
- D Studies and analyses
- E Methods
- F Rapid reports

NL **Classificatie van de publicaties van Eurostat****ONDERWERP**

- 1 Algemene statistiek (donkerblauw)
- 2 Economie en financiën (paars)
- 3 Bevolking en sociale voorwaarden (geel)
- 4 Energie en industrie (blauw)
- 5 Landbouw, bosbouw en visserij (groen)
- 6 Buitenlandse handel (rood)
- 7 Diensten en vervoer (oranje)
- 8 Milieu (turkoois)
- 9 Diverse statistieken (bruin)

SERIE

- A Jaarboeken
- B Conjunctuur
- C Rekeningen, enquêtes en statistieken
- D Studies en analyses
- E Methoden
- F Spoedberichten

DE **Gliederung der Veröffentlichungen des Eurostat****THEMENKREIS**

- 1 Allgemeine Statistik (Dunkelblau)
- 2 Wirtschaft und Finanzen (Violett)
- 3 Bevölkerung und soziale Bedingungen (Gelb)
- 4 Energie und Industrie (Blau)
- 5 Land- und Forstwirtschaft, Fischerei (Grün)
- 6 Außenhandel (Rot)
- 7 Dienstleistungen und Verkehr (Orange)
- 8 Umwelt (Türkis)
- 9 Verschiedenes (Braun)

REIHE

- A Jahrbücher
- B Konjunktur
- C Konten, Erhebungen und Statistiken
- D Studien und Analysen
- E Methoden
- F Schnellberichte

FR **Classification des publications de l'Eurostat****THÈME**

- 1 Statistiques générales (bleu nuit)
- 2 Économie et finances (violet)
- 3 Population et conditions sociales (jaune)
- 4 Énergie et industrie (bleu)
- 5 Agriculture, sylviculture et pêche (vert)
- 6 Commerce extérieur (rouge)
- 7 Services et transports (orange)
- 8 Environnement (turquoise)
- 9 Divers (brun)

SÉRIE

- A Annuaires
- B Conjuncture
- C Comptes, enquêtes et statistiques
- D Études et analyses
- E Méthodes
- F Statistiques rapides

PT **Classificação das publicações do Eurostat****TEMA**

- 1 Estatísticas gerais (azul escuro)
- 2 Economia e finanças (violeta)
- 3 População e condições sociais (amarelo)
- 4 Energia e indústria (azul)
- 5 Agricultura, silvicultura e pesca (verde)
- 6 Comércio externo (vermelho)
- 7 Serviços e transportes (laranja)
- 8 Ambiente (turquesa)
- 9 Diversos (castanho)

SÉRIE

- A Anuários
- B Conjuntura
- C Contas, inquéritos e estatísticas
- D Estudos e análises
- E Métodos
- F Estatísticas rápidas

**Venta y suscripciones • Salg og abonnement • Verkauf und Abonnement • Πωλήσεις και συνδρομές
Sales and subscriptions • Vente et abonnements • Vendita e abbonamenti
Verkoop en abonnementen • Venda e assinaturas**

BELGIQUE / BELGIË

**Moniteur belge /
Belgisch Staatsblad**

Rue de Louvain 42 / Leuvenseweg 42
1000 Bruxelles / 1000 Brussel
Tél. (02) 512 00 26
Fax 511 01 84
CCP / Postrekening 000-2005502-27

Autres distributeurs /
Overige verkooppunten

**Librairie européenne/
Europese Boekhandel**

Avenue Albert Jonnart 50 /
Albert Jonnartlaan 50
1200 Bruxelles / 1200 Brussel
Tél. (02) 734 02 81
Fax 735 08 60

Jean De Lannoy

Avenue du Roi 202 / Koningslaan 202
1060 Bruxelles / 1060 Brussel
Tél. (02) 538 51 69
Télex 63220 UNBOOK B

CREDOC

Rue de la Montagne 34 / Bergstraat 34
Bte 11 / Bus 11
1000 Bruxelles / 1000 Brussel

DANMARK

**J. H. Schultz Information A/S
EF-Publikationer**

Ottiliavej 18
2500 Valby
Tlf. 36 44 22 66
Fax 36 44 01 41
Girokonto 6 00 08 86

BR DEUTSCHLAND

Bundesanzeiger Verlag

Breite Straße
Postfach 10 80 06
5000 Köln 1
Tel. (02 21) 20 29-0
Fernschreiber:
ANZEIGER BONN 8 882 595
Fax 20 29 278

GREECE

G.C. Eleftheroudakis SA

International Bookstore
Nikis Street 4
10563 Athens
Tel. (01) 322 63 23
Telex 219410 ELEF
Fax 323 98 21

ESPAÑA

Boletín Oficial del Estado

Trafalgar, 27
28010 Madrid
Tel. (91) 446 60 00

Mundi-Prensa Libros, S.A.

Castelló, 37
28001 Madrid
Tel. (91) 431 33 99 (Libros)
431 32 22 (Suscripciones)
435 36 37 (Dirección)

Télex 49370-MPLI-E
Fax (91) 575 39 98

Sucursal:

Librería Internacional AEDOS
Consejo de Ciento, 391
08009 Barcelona
Tel. (93) 301 86 15
Fax (93) 317 01 41

Generalitat de Catalunya:

Libreria Rambla dels estudis

Rambla, 118 (Palau Moja)
08002 Barcelona
Tel. (93) 302 68 35
302 64 62

FRANCE

**Journal officiel
Service des publications
des Communautés européennes**

26, rue Desaix
75727 Paris Cedex 15
Tél. (1) 40 58 75 00
Fax (1) 40 58 75 74

IRELAND

**Government Publications
Sales Office**

Sun Alliance House
Molesworth Street
Dublin 2
Tel. 71 03 09

or by post

Government Stationery Office

EEC Section

6th floor
Bishop Street
Dublin 8
Tel. 78 16 66
Fax 78 06 45

ITALIA

Licosa Spa

Via Benedetto Fortini, 120/10
Casella postale 552
50125 Firenze
Tel. (055) 64 54 15
Fax 64 12 57
Telex 570466 LICOSA I
CCP 343 509

Subagenti:

**Libreria scientifica
Lucio de Biasio - AEIOU**

Via Meravigli, 16
20123 Milano
Tel. (02) 80 76 79

Herder Editrice e Libreria

Piazza Montecitorio, 117-120
00186 Roma
Tel. (06) 679 46 28/679 53 04

Libreria giuridica

Via XII Ottobre, 172/R
16121 Genova
Tel. (010) 59 56 93

GRAND-DUCHÉ DE LUXEMBOURG

Abonnements seulement
Subscriptions only
Nur für Abonnements

Messageries Paul Kraus

11, rue Christophe Plantin
2339 Luxembourg
Tél. 499 88 88
Télex 2515
CCP 49242-63

NEDERLAND

SDU Uitgeverij

Christoffel Plantijnstraat 2
Postbus 20014
2500 EA 's-Gravenhage
Tel. (070) 378 98 80 (bestellingen)
Fax (070) 347 63 51
Telex 32486 stdu nl

PORTUGAL

Imprensa Nacional

Casa da Moeda, EP
Rua D. Francisco Manuel de Melo, 5
P-1092 Lisboa Codex
Tel. (01) 69 34 14

**Distribuidora de Livros
Bertrand, Ld.ª**

Grupo Bertrand, SA
Rua das Terras dos Vales, 4-A
Apartado 37
P-2700 Amadora Codex
Tel. (01) 493 90 50 - 494 87 88
Telex 15798 BERDIS
Fax 491 02 55

UNITED KINGDOM

HMSO Books (PC 16)

HMSO Publications Centre
51 Nine Elms Lane
London SW8 5DR
Tel. (071) 873 9090
Fax GP3 873 8463
Telex 29 71 138

Sub-agent:

Alan Armstrong Ltd

2 Arkwright Road
Reading, Berks RG2 0SQ
Tel. (0734) 75 18 55
Telex 849937 AAALTD G
Fax (0734) 75 51 64

CANADA

Renouf Publishing Co. Ltd

Mail orders — Head Office:
1294 Algoma Road
Ottawa, Ontario K1B 3W8
Tel. (613) 741 43 33
Fax (613) 741 54 39
Telex 0534783

Ottawa Store:

61 Sparks Street
Tel. (613) 238 89 85

Toronto Store:

211 Yonge Stréet
Tel. (416) 363 31 71

JAPAN

Kinokuniya Company Ltd

17-7 Shinjuku 3-Chome
Shinjuku-ku
Tokyo 160-91
Tel. (03) 354 01 31

Journal Department

PO Box 55 Chitose
Tokyo 156
Tel. (03) 439 01 24

MAGYARORSZÁG

Agroinform

Központ:
Budapest I., Attila út 93. H-1012

Levélcím:

Budapest, Pf.: 15 H-1253
Tel. 36 (1) 56 82 11
Telex (22) 4717 AGINF H-61

ÖSTERREICH

**Manz'sche Verlags-
und Universitätsbuchhandlung**

Kohlmarkt 16
1014 Wien
Tel. (0222) 531 61-0
Telex 11 25 00 BOX A
Fax (0222) 531 61-81

SCHWEIZ / SUISSE / SVIZZERA

OSECE

Stampfenbachstraße 85
8035 Zürich
Tel. (01) 365 51 51
Fax (01) 365 54 11

SVERIGE

BTJ

Box 200
22100 Lund
Tel. (046) 18 00 00
Fax (046) 18 01 25

TÜRKIYE

**Dünya Süper Dagitim Ticaret
ve sanayi A.Ş.**

Narlıbahçe Sokak No. 15
Cağaloğlu
Istanbul
Tel. 512 01 90
Telex 23822 DSVO-TR

UNITED STATES OF AMERICA

UNIPUB

4611-F Assembly Drive
Lanham, MD 20706-4391
Tel. Toll Free (800) 274 4888
Fax (301) 459 0056
Telex 7108260418

YUGOSLAVIA

Privredni Vjesnik

Bulevar Lenjina 171/XIV
11070 - Beograd
Yougoslavie

AUTRES PAYS

OTHER COUNTRIES
ANDERE LÄNDER

**Office des publications officielles
des Communautés européennes**

2, rue Mercier
L-2985 Luxembourg
Tél. 49 92 81
Télex PUBOF LU 1324 b
Fax 48 85 73
CC bancaire BIL 8-109/6003/700

Preis in Luxemburg (ohne MwSt.) / Price (excluding VAT) in Luxembourg / Prix au Luxembourg, TVA exclue
 Einzelpreis / Single copy / Prix par numéro ECU 5,50 Abonnement / Subscription ECU 59



OFICINA DE LAS PUBLICACIONES OFICIALES DE LAS COMUNIDADES EUROPEAS
 KONTORET FOR DE EUROPÆISKE FÆLLESSKABERS OFFICIELLE PUBLIKATIONER
 AMT FÜR AMTLICHE VERÖFFENTLICHUNGEN DER EUROPÄISCHEN GEMEINSCHAFTEN
 ΥΠΡΕΣΙΑ ΕΠΙΣΗΜΩΝ ΕΚΔΟΣΕΩΝ ΤΩΝ ΕΥΡΩΠΑΙΚΩΝ ΚΟΙΝΟΤΗΤΩΝ
 OFFICE FOR OFFICIAL PUBLICATIONS OF THE EUROPEAN COMMUNITIES
 OFFICE DES PUBLICATIONS OFFICIELLES DES COMMUNAUTÉS EUROPÉENNES
 UFFICIO DELLE PUBBLICAZIONI UFFICIALI DELLE COMUNITÀ EUROPEE
 BUREAU VOOR OFFICIËLE PUBLIKATIES DER EUROPESE GEMEENSCHAPPEN
 SERVIÇO DAS PUBLICAÇÕES OFICIAIS DAS COMUNIDADES EUROPEIAS

