

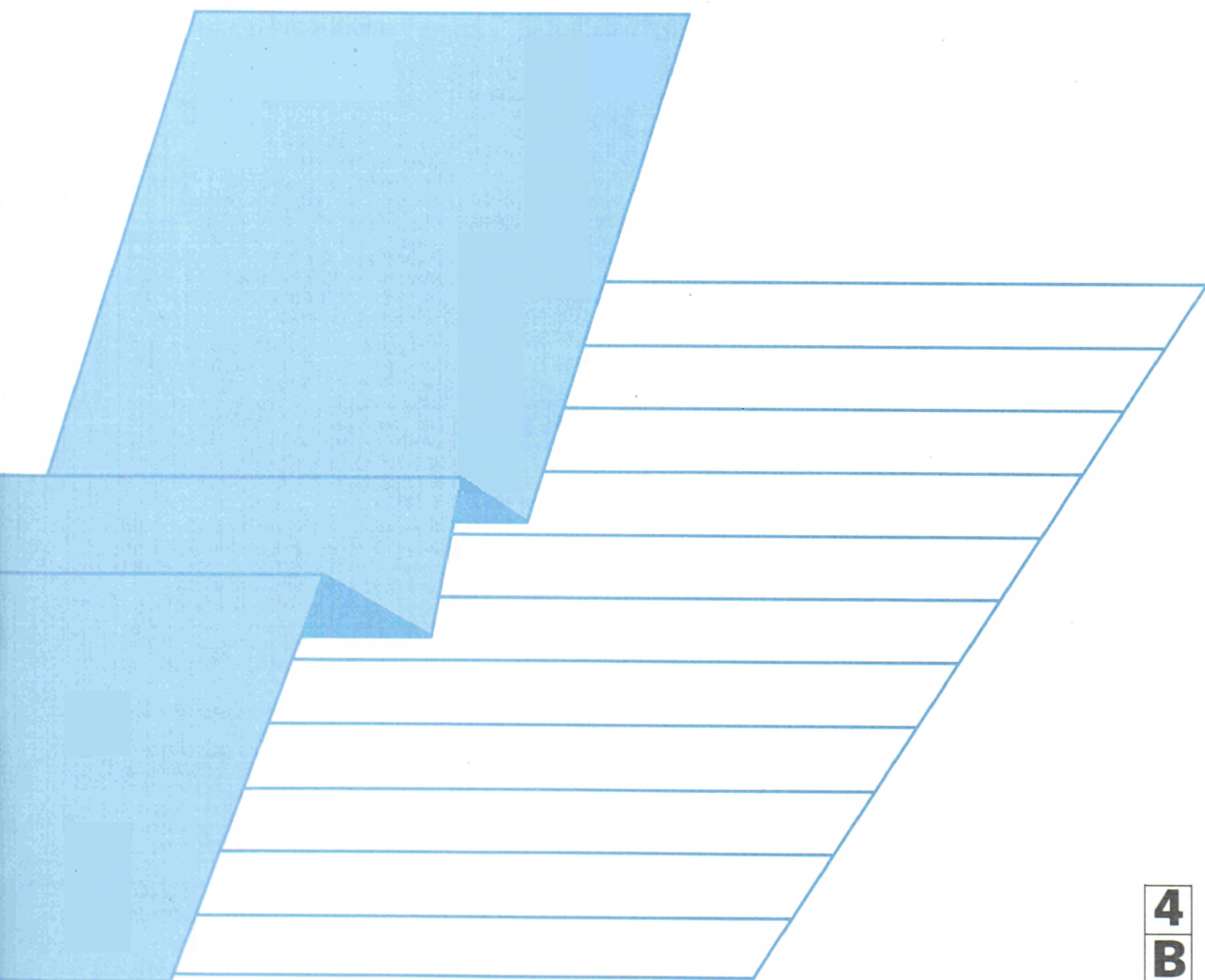

**ENERGIE**  
**Monatliche Statistiken**  
**ENERGY**  
**Monthly statistics**  
**ÉNERGIE**  
**Statistiques mensuelles**

11 □ 1991



Eurostat hat die Aufgabe, den Informationsbedarf der Kommission und aller am Aufbau des Binnenmarktes Beteiligten mit Hilfe des europäischen statistischen Systems zu decken.

Um der Öffentlichkeit die große Menge an verfügbaren Daten zugänglich zu machen und Benutzern die Orientierung zu erleichtern, werden zwei Arten von Publikationen angeboten: Statistische Dokumente und Veröffentlichungen.

Statistische Dokumente sind für den Fachmann konzipiert und enthalten das ausführliche Datenmaterial: Bezugsdaten, bei denen die Konzepte allgemein bekannt, standardisiert und wissenschaftlich fundiert sind. Diese Daten werden in einer sehr tiefen Gliederung dargeboten. Die Statistischen Dokumente wenden sich an Fachleute, die in der Lage sind, selbständig die benötigten Daten aus der Fülle des dargebotenen Materials auszuwählen. Diese Daten sind in gedruckter Form und/oder auf Diskette, Magnetband, CD-ROM verfügbar. Statistische Dokumente unterscheiden sich auch optisch von anderen Veröffentlichungen durch den mit einer stilisierten Graphik versehenen weißen Einband.

Die zweite Publikationsart, die Veröffentlichungen, wenden sich an eine ganz bestimmte Zielgruppe, wie zum Beispiel an den Bildungsbereich oder an Entscheidungsträger in Politik und Verwaltung. Sie enthalten ausgewählte und auf die Bedürfnisse einer Zielgruppe abgestellte und kommentierte Informationen. Eurostat übernimmt hier also eine Art Beraterrolle.

Für einen breiteren Benutzerkreis gibt Eurostat Jahrbücher und periodische Veröffentlichungen heraus. Diese enthalten statistische Ergebnisse für eine erste Analyse sowie Hinweise auf weiteres Datenmaterial für vertiefende Untersuchungen. Diese Veröffentlichungen werden in gedruckter Form und in Datenbanken angeboten, die in Menütechnik zugänglich sind.

Um Benutzern die Datensuche zu erleichtern, hat Eurostat Themenkreise, d. h. eine Untergliederung nach Sachgebieten, eingeführt. Daneben sind sowohl die Statistischen Dokumente als auch die Veröffentlichungen in bestimmte Reihen, wie zum Beispiel „Jahrbücher“, „Konjunktur“, „Methoden“, untergliedert, um den Zugriff auf die statistischen Informationen zu erleichtern.

Y. Franchet  
Generaldirektor

It is Eurostat's responsibility to use the European statistical system to meet the requirements of the Commission and all parties involved in the development of the single market.

To ensure that the vast quantity of accessible data is made widely available, and to help each user make proper use of this information, Eurostat has set up two main categories of document: statistical documents and publications.

The statistical document is aimed at specialists and provides the most complete sets of data: reference data where the methodology is well established, standardized, uniform and scientific. These data are presented in great detail. The statistical document is intended for experts who are capable of using their own means to seek out what they require. The information is provided on paper and/or on diskette, magnetic tape, CD-ROM. The white cover sheet bears a stylized motif which distinguishes the statistical document from other publications.

The publications proper tend to be compiled for a well-defined and targeted public, such as educational circles or political and administrative decision-makers. The information in these documents is selected, sorted and annotated to suit the target public. In this instance, therefore, Eurostat works in an advisory capacity.

Where the readership is wider and less well defined, Eurostat provides the information required for an initial analysis, such as yearbooks and periodicals which contain data permitting more in-depth studies. These publications are available on paper or in Videotext databases.

To help the user focus his research, Eurostat has created 'themes', i.e. a subject classification. The statistical documents and publications are listed by series: e.g. yearbooks, short-term trends or methodology in order to facilitate access to the statistical data.

Y. Franchet  
Director-General

Pour établir, évaluer ou apprécier les différentes politiques communautaires, la Commission des Communautés européennes a besoin d'informations.

Eurostat a pour mission, à travers le système statistique européen, de répondre aux besoins de la Commission et de l'ensemble des personnes impliquées dans le développement du marché unique.

Pour mettre à la disposition de tous l'importante quantité de données accessibles et faire en sorte que chacun puisse s'orienter correctement dans cet ensemble, deux grandes catégories de documents ont été créées: les documents statistiques et les publications.

Le document statistique s'adresse aux spécialistes. Il fournit les données les plus complètes: données de référence où la méthodologie est bien connue, standardisée, normalisée et scientifique. Ces données sont présentées à un niveau très détaillé. Le document statistique est destiné aux experts capables de rechercher, par leurs propres moyens, les données requises. Les informations sont alors disponibles sur papier et/ou sur disquette, bande magnétique, CD-ROM. La couverture blanche ornée d'un graphisme stylisé démarque le document statistique des autres publications.

Les publications proprement dites peuvent, elles, être réalisées pour un public bien déterminé, ciblé, par exemple l'enseignement ou les décideurs politiques ou administratifs. Des informations sélectionnées, triées et commentées en fonction de ce public lui sont apportées. Eurostat joue, dès lors, le rôle de conseiller.

Dans le cas d'un public plus large, moins défini, Eurostat procure des éléments nécessaires à une première analyse, les annuaires et les périodiques, dans lesquels figurent les renseignements adéquats pour approfondir l'étude. Ces publications sont présentées sur papier ou dans des banques de données de type vidéotex.

Pour aider l'utilisateur à s'orienter dans ses recherches, Eurostat a créé les thèmes, c'est-à-dire une classification par sujet. Les documents statistiques et les publications sont répertoriés par série — par exemple, annuaire, conjoncture, méthodologie — afin de faciliter l'accès aux informations statistiques.

Y. Franchet  
Directeur général

**ENERGIE**  
**Monatliche Statistiken**  
**ENERGY**  
**Monthly statistics**  
**ÉNERGIE**  
**Statistiques mensuelles**

11 □ 1991

Theme / Thème  
Energy and industry / Énergie et industrie  
Series / Série  
Short-term trends / Conjoncture

**4**  
**B**

Zuständig für alle Informationen über die Energiestatistik: EUROSTAT, Luxemburg, Tel.: 4301-2040

For all information concerning the energy statistics, contact EUROSTAT, Luxembourg, tél.: 4301-2040

Pour toute information concernant les statistiques de l'énergie, s'adresser à EUROSTAT, Luxembourg, tél.: 4301-2040

Letzter Stand  Updated  Mise à jour 19.11.1991

Luxembourg: Office des publications officielles des Communautés européennes, 1991

Kat./cat.: CA-BX-91-011-3A-C

© CECA-CEE-CEEA, Bruxelles-Luxembourg, 1991

Reproduction autorisée, sauf à des fins commerciales, moyennant mention de la source.

*Printed in Belgium*

## INHALT

		Seite
I.	- Kohle	5
II.	- Kohlenwasserstoffe	15
III.	- Elektrizität	33
IV.	- Gesamtenergie	39
V.	- Verschiedenes	47
	- Weltförderung : Steinkohle	48
	- Naturgasbilanz - 1. Halbjahr 1991	49
	Preise : Durchschnittliche Einfuhrwerte - Tankerfrachtraten	51

## TABLE OF CONTENTS

		Page
I.	- Coal	5
II.	- Hydrocarbons	15
III.	- Electrical energy	33
IV.	- All energy	39
V.	- Miscellaneous	47
	- World production : Hard coal	48
	- Natural Gas : Balance-sheet - 1st half-year 1991	49
	- Prices : Average import values - Oil tanker freight rates	51

## TABLE DE MATIERES

		Page
I.	- Charbon	5
II.	- Hydrocarbures	15
III.	- Energie électrique	33
IV.	- Total énergie	39
V.	- Divers	47
	- Production mondiale : Houille	48
	- Bilan gaz naturel - 1er semestre 1991	49
	- Prix : Valeur moyenne à l'importation - Taux de frets pétroliers	51



## ZEICHEN UND ABKÜRZUNGEN

:	Kein Nachweis vorhanden	tep	Rohöleinheit (41860 kJ Hu/kg)
-	Nichts	GWh	Gigawattstunde $10^6$ kWh
( )	Geschätzte Angabe	TJ	Terajoule = $10^9$ kJ
0	Hälfte der in der Tabelle verwendeten Einheit	Hu	Unterer Heizwert
t	Metrische Tonne	Ho	Oberer Heizwert
t=t	Tonne = Tonne	ECU	Europäische Währungseinheit

## SYMBOLS AND ABBREVIATIONS

:	no data available	tep	tonne of oil equivalent (41860 kJ NCV/kg)
-	nil	GWh	gigawatt hour ( $10^6$ kWh)
( )	estimated data	TJ	terajoule ( $10^9$ kJ)
0	figure less than half the unit used	NCV	net calorific value
t	tonne (metric ton)	GCV	gross calorific value
t=t	tonne for tonne	ECU	european currency unit

## SIGNES ET ABBREVIATIONS

:	donnée non disponible	tep	tonne d'équivalent pétrole (41860 kJ PCI/kg)
-	néant	GWh	gigawattheure ( $10^6$ kWh)
( )	donnée estimée	TJ	térajoule ( $10^9$ kJ)
0	chiffre inférieur à la moitié de l'unité employée	PCI	pouvoir calorifique inférieur
t	tonne métrique	PCS	pouvoir calorifique supérieur
t=t	tonne pour tonne	ECU	unité monétaire européenne

Nota : In this publication, the Continental practice of using a comma instead of a decimal point has been adopted.

1

Koble  
Coal  
Charbon

## KOHLE/ERLÄUTERUNGEN

## COAL/EXPLANATORY NOTES

## CHARBON/NOTES EXPLICATIVES

Die Angaben sind in metrischen Tonnen ausgedrückt (Tonne = Tonne).

- Vereinigtes Königreich** - Alle monatlichen Angaben, mit Ausnahme derjenigen für den Außenhandel, beziehen sich auf Zeiträume von vier bis fünf Wochen (vier Wochen für die beiden ersten Monate eines Quartals, fünf Wochen für den letzten Quartalsmonat).
- Bestände** - Alle Angaben über die Bestände beziehen sich auf das Ende des Berichtszeitraums.  
- Für die Bundesrepublik Deutschland sind die Bestände der Steinkohlen- bzw. Kokserzeuger außerhalb der Zechen bzw. Kokereien (Nationale Steinkohlenreserven) auch in den Beständen enthalten.
- Außenhandel** - Die veröffentlichten Daten sind den Meldungen der Importeure und Exporteure entnommen. Sie können daher von den Angaben abweichen, die von den Zollbehörden aufgestellt und in der Außenhandelsstatistik veröffentlicht werden.  
Wegen der unterschiedlichen zeitlichen Erfassung der Aus- und Einfuhren (Fristen, Zwischenschaltung des Handels, Umleitung, Umladen, unterschiedliche Klassifizierung usw.) stimmt die Ausfuhr eines Mitgliedstaats in einen anderen nicht genau mit den Angaben zur Einfuhr dieses Landes aus dem Mitgliedstaat überein. Daher können die Daten für die "innergemeinschaftlichen Einfuhren" insgesamt von denjenigen für die "innergemeinschaftlichen Ausfuhren" abweichen.  
Die Direktimporte an Steinkohle für die in der Bundesrepublik Deutschland stationierten amerikanischen Truppen sind in den Zahlen der Tabellen "außergemeinschaftliche Einfuhren" und "Einfuhren aus den USA" enthalten.
- Steinkohle** - Die Förderung umfaßt auch die Kohlegewinnung der Kleinzechen und Tagebaubetriebe.  
- Spanien : Ab 1. Januar 1987 umfassen die Daten über die Steinkohle auch die alte Braunkohle (lignito negro).  
- Die Angaben über die im Untertagebereich Beschäftigten beziehen sich auf das Ende des Berichtszeitraums.  
- Die Leistung für den Untertagebereich wird auf die in Stunden ausgedrückte Arbeitszeit bezogen. In den Angaben sind alle unter Tage Beschäftigten einschließlich des Aufsichtspersonals und der im Auftrag Dritter Arbeitenden erfaßt. Die Bestimmung der Leistung unter Tage umfaßt nur die Kohlegewinnung im eigentlichen Sinne.  
- Die "Lieferungen an Kraftwerke" umfassen die Lieferungen an die öffentlichen und zecheneigenen Elektrizitätswerke. Für die Bundesrepublik Deutschland sind außerdem noch die Lieferungen an die Bergbauverbundkraftwerke und an die Kraftwerke der Bundesbahn enthalten. In den "Lieferungen an die Industrie insgesamt" sind die Steinkohlenlieferungen an die Industriekraftwerke (Eigenerzeuger) mit enthalten.
- Kokereien** - Alle Angaben über die Kokereien (Steinkohlenlieferungen, Bestände usw.) beziehen sich auf die zechen- und hütteeigenen sowie auf die unabhängigen Kokereien insgesamt.  
- In der Erzeugung von Hüttenkoks ist auch Steinkohlenschwelkoks, nicht jedoch Braunkohlenskoks enthalten.

The data are expressed in metric tonnes on a tonne = tonne basis.

- United Kingdom** - All the monthly data, except those for external trade, refer to periods of four or five weeks (four weeks for the first two months of each quarter and five for the last).
- Stocks** - All the data on stocks refer to the end of the period under review.  
- For the FR Germany, the stocks held by coal/coke producers outside the mines/coking plants (Nationale Steinkohlenreserve) are also included.
- External trade** - As the data published are taken from the declarations made by importers and exporters, they may differ from the data recorded by the customs services and published in the external trade statistics.  
- Owing to differences in recording at the moment of import and export (delays, involvement of trade agencies, rerouting, transshipment, differences in classification, etc.), a country's exports to a Member State will not coincide exactly with the Member States declared imports from that country. Therefore data for total "Intra Community Imports" may differ from total "Intra Community Exports".  
- Direct imports of coal for American forces stationed in the FR of Germany are included in the figures shown in the tables "Extra Community Imports" and "Imports from the USA".
- Coal** - Production includes that of small and open-cast mines.  
- Spain : as for January 1987 black lignite (lignito negro) is included in the data concerning hard coal.  
- The data on underground personnel refer to the end of period.  
- Underground productivity is based on the total working time expressed in hours. The calculations take account of all underground personnel, including supervisors and persons employed by an outside contractor. Underground productivity is determined only for actual coal mines.  
- "Deliveries to power stations" comprise the quantities delivered to public utility and pithead power stations. For the FR of Germany, deliveries to the "Bergbauverbundkraftwerke" and the Federal Railway power stations are also included. Supplies of coal to industries 'own-use' power stations are included in the tables "deliveries to all industries".
- Coking plants** - All the data on coking plants (deliveries of coal, stocks, etc.) refer to all coking plants (i.e. those operated by mines and steelworks and those run independently).  
- The production of hard coke also includes semi-coke. Brown-coal coke is not included.

Les données sont exprimées en tonnes métriques, établies sur une comptabilisation tonne = tonne.

- Royaume-Uni** - Toutes les données, sauf celles du commerce extérieur, se réfèrent à des périodes de 4 ou 5 semaines (4 semaines pour les deux premiers mois de chaque trimestre, 5 pour le dernier).
- Stocks** - Toutes les données sur les stocks se réfèrent à la fin de la période considérée.  
- Pour la R.F. d'Allemagne, les stocks des producteurs de houille/coke existant hors des mines/cokeries (Nationale Steinkohlenreserve) sont également compris.
- Commerce extérieur** - Les données publiées proviennent des déclarations des importateurs et exportateurs, elles peuvent donc différer des données relevées par les services douaniers et publiées dans les Statistiques du Commerce Extérieur.  
- Du fait des divergences de relevés à la sortie et à l'entrée (délais, entremise du commerce, détournement, transbordement, différences de classification, etc.) les exportations vers un pays de la Communauté peuvent ne pas coïncider exactement avec les importations de ce pays. Les données de l'ensemble des "Exportations intra-communautaires" peuvent donc différer légèrement de celles de l'ensemble "Importations intra-communautaires".  
- Les importations directes de houille destinée aux troupes américaines stationnées en R.F. d'Allemagne sont comprises dans les chiffres des tableaux "Importations Extra-Communautaires" et "Importations en provenance des USA".
- Houille** - La production comprend celle des petites mines et des mines à ciel ouvert.  
- Espagne : à partir de janvier 1987 les données concernant la houille comprennent le lignite ancien (lignito negro).  
- Les données concernant le personnel employé au fond se réfèrent à la fin de période.  
- Le rendement au fond des mines est rapporté à la durée du temps de travail exprimée en heures. Dans les calculs, tout le personnel employé au fond, y compris le personnel de surveillance et celui travaillant sous contrat, est retenu. La détermination du rendement au fond ne porte que sur les exploitations minières proprement-dites.  
- Les "Livraisons aux centrales électriques" couvrent les quantités livrées aux centrales électriques des services publics et des mines. Pour la R.F. d'Allemagne, les livraisons aux "Bergbauverbundkraftwerke" et aux centrales des chemins de fer fédéraux sont également comprises. L'approvisionnement en houille des autoproductions industriels est compris dans les tableaux "Livraisons à l'ensemble de l'industrie".
- Cokeries** - Toutes les données concernant les cokeries (livraisons de houille, stocks, etc.) se réfèrent à l'ensemble des cokeries minières, sidérurgiques et indépendantes.



## Steinkohlen Förderung

## Hard coal Production

## Houille Production

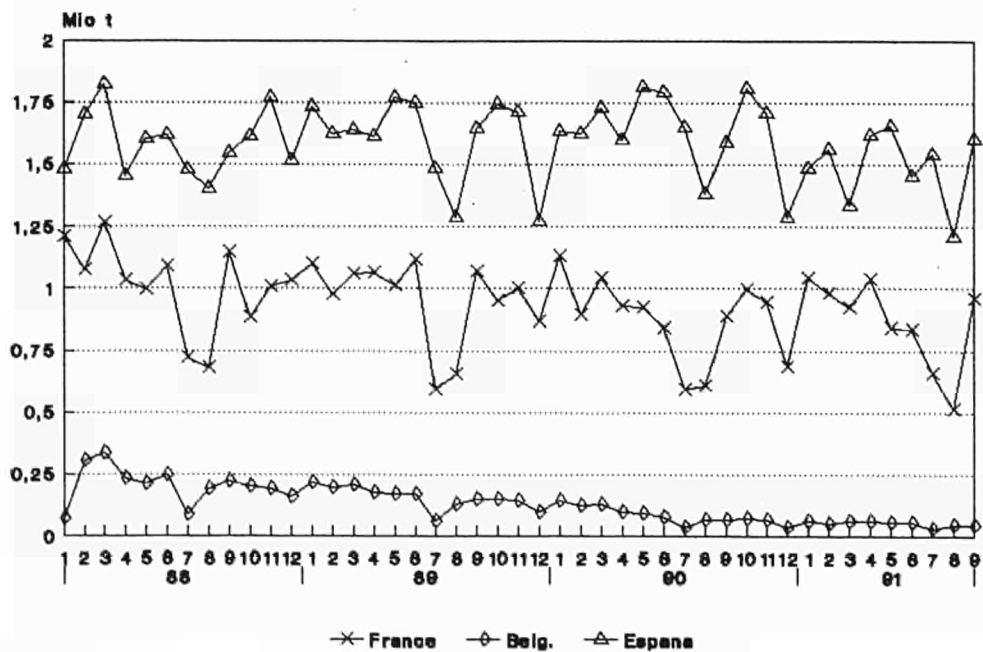
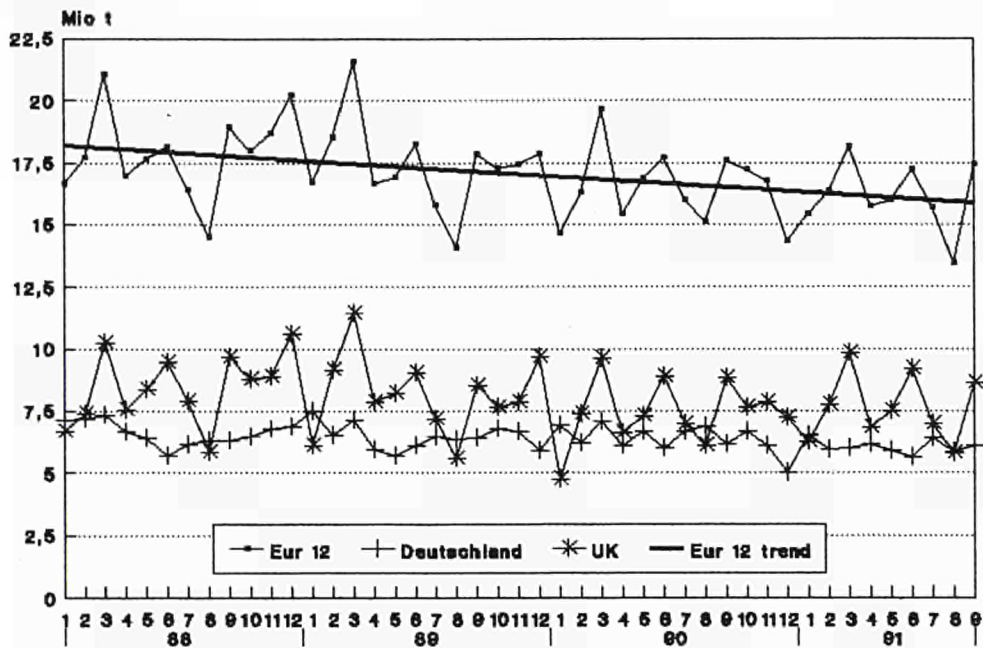

Source: Eurostat

**Steinkohlen**  
Gesamtbestände

**Hard coal**  
Total colliery stocks  
Eur 12

**Houille**  
Stocks des mines

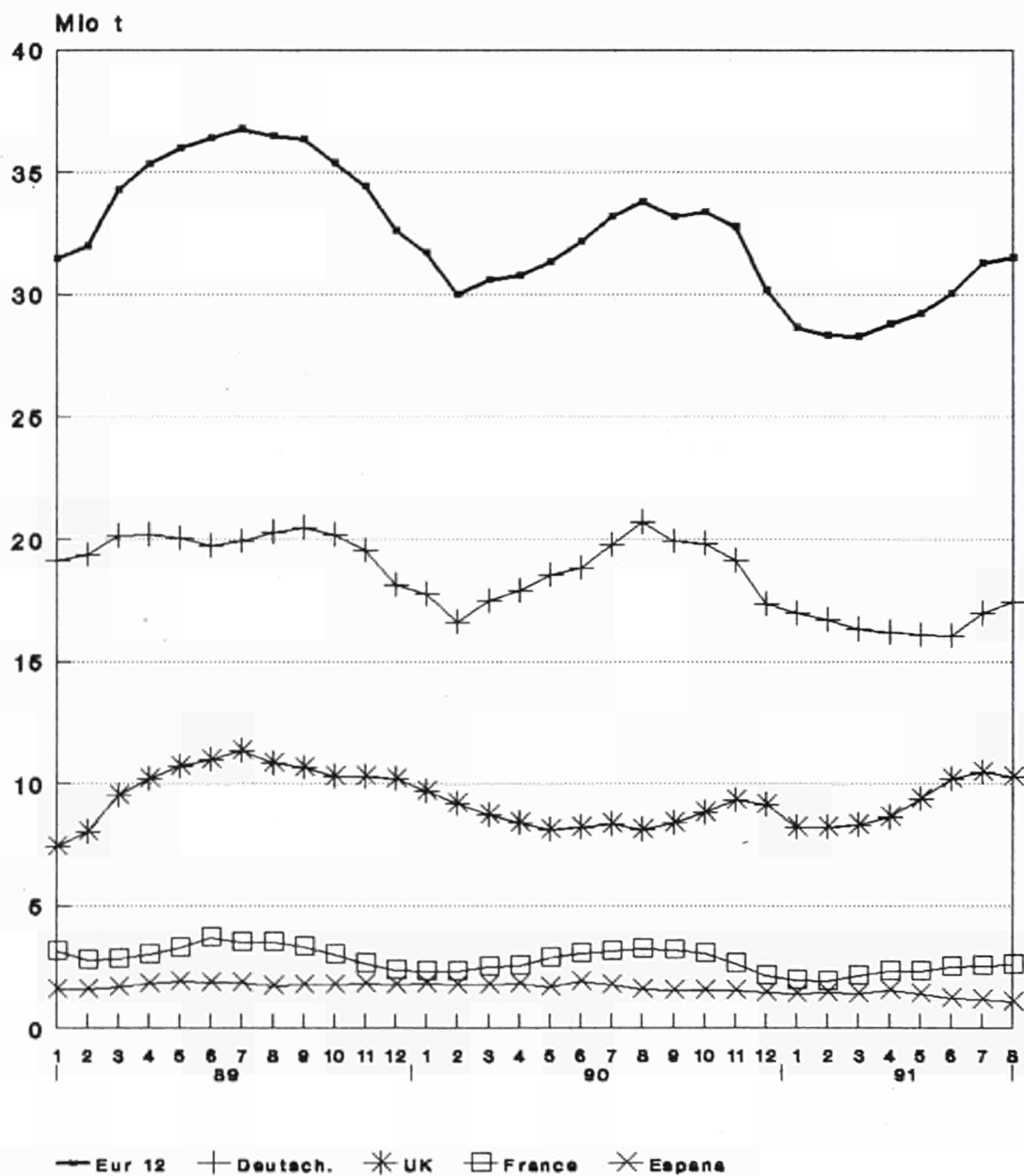

Source: Eurostat

	EUR 12	EUR 10	H	DK	D	GR	E	F	IRL	I	L	NL	P	UK	
STEINKOHLLE WICHTIGSTE POSITIONEN			HARD COAL PRINCIPAL AGGREGATES											HOUILLE PRINCIPAUX AGREGATS	
FOERDERUNG 1000 T (T=T)			PRODUCTION 1000 T (T=T)											PRODUCTION 1000 T (T=T)	
J - D 1989	208771	189219	1893	-	77451	-	19294	11471	43	75	-	-	258	98286	
J - D 1990	197389	177507	1037	-	76551	-	19616	10488	45	95	-	-	266	89291	
1990 JUL	15969	14297	40	-	6667	-	1649	593	4	8	-	-	23	6985	
AUG	15101	13691	71	-	6896	-	1382	607	4	8	-	-	28	6105	
SEP	17568	15955	67	-	6142	-	1590	890	4	8	-	-	23	8844	
OCT	17231	15404	75	-	6663	-	1807	997	3	8	-	-	20	7658	
1991 JUL	15657	14095	30	-	6407	-	1542	659	1	8	-	-	20	6990	
AUG	13418	12188	47	-	5835	-	1208	513	-	8	-	-	22	5785	
SEP	17400	15783	50	-	6111	-	1597	961	1	8	-	-	20	8652	
OCT	:	:	:	-	6811	-	:	:	-	8	-	-	20	7513	
90 JAN-SEP	149117	134096	855	-	58761	-	14812	7861	36	72	-	-	209	66511	
91 JAN-SEP	145293	131660	491	-	54470	-	13453	7803	5	72	-	-	180	68819	
1991/90 %	/	/	-42,6	-	/	-	-9,2	-0,7	-86,1	-	-	-	-13,9	3,5	
GESAMTBESTAENDE BEI DEN ZECHEN 1000 T (T=T)			TOTAL COLLIERY STOCKS 1000 T (T=T)											STOCKS TOTAUX AUPRES DES MINES 1000 T (T=T)	
DEC 1989	32625	30845	97	-	18132	-	1777	2381	20	-	-	-	3	10215	
DEC 1990	30197	28747	92	-	17354	-	1448	2135	20	-	-	-	2	9146	
1990 JUN	32185	30261	146	-	18815	-	1920	3059	20	-	-	-	4	8221	
JUL	33184	31424	150	-	19751	-	1756	3153	20	-	-	-	4	8350	
AUG	33788	32207	149	-	20687	-	1579	3232	20	-	-	-	2	8119	
SEP	33191	31665	143	-	19915	-	1523	3185	20	-	-	-	3	8402	
1991 JUN	30037	28823	88	-	16027	-	1212	2495	20	-	-	-	2	10193	
JUL	31272	30121	96	-	16962	-	1150	2554	20	-	-	-	1	10489	
AUG	31647	30436	109	-	17417	-	1209	2607	20	-	-	-	2	10283	
SEP	:	:	:	-	18095	-	1218	:	20	-	-	-	2	10599	
BESCHAEFTIGTE UNTER TAGE 1000			PERSONNEL EMPLOYED UNDERGROUND 1000											PERSONNEL EMPLOYE AU FOND 1000	
1990 JUN	190,5	154,9	2,2	-	89,6	-	35,0	9,8	0,3	-	-	-	0,6	53,0	
JUL	189,6	154,0	2,2	-	88,8	-	35,0	9,7	0,3	-	-	-	0,6	53,0	
AUG	187,5	151,9	2,1	-	87,9	-	35,0	9,6	0,3	-	-	-	0,6	52,0	
SEP	186,4	150,8	2,0	-	87,1	-	35,0	9,4	0,3	-	-	-	0,6	52,0	
1991 JUN	175,8	142,2	1,8	-	84,1	-	33,0	8,0	0,3	-	-	-	0,6	48,0	
JUL	174,9	141,3	1,8	-	84,2	-	33,0	8,0	0,3	-	-	-	0,6	47,0	
AUG	174,2	140,6	1,7	-	83,6	-	33,0	8,0	0,3	-	-	-	0,6	47,0	
SEP	172,0	138,4	1,7	-	82,4	-	33,0	8,0	0,3	-	-	-	0,6	46,0	
LEISTUNG UNTER TAGE JE MANN UND STUNDE KG=KG			UNDERGROUND OUTPUT PER MAN.HOUR KG=KG											RENDEMENT AU FOND PAR HOMME.HEURE KG=KG	
1989	603	650	328	-	645	-	329	589	-	-	-	-	-	680	
1990	628	680	361	-	673	-	341	634	-	-	-	-	-	704	
1990 MAY	666	725	357	-	684	-	336	641	-	-	-	-	-	792	
JUN	652	705	343	-	704	-	331	576	-	-	-	-	-	726	
JUL	655	710	353	-	706	-	334	527	-	-	-	-	-	736	
AUG	649	682	348	-	689	-	389	656	-	-	-	-	-	684	
1991 MAY	706	784	416	-	687	-	339	735	-	-	-	-	-	931	
JUN	682	753	425	-	681	-	302	674	-	-	-	-	-	837	
JUL	657	740	415	-	700	-	243	654	-	-	-	-	-	807	
AUG	621	707	396	-	695	-	236	707	-	-	-	-	-	729	
GESAMTEINFUEHREN 1000 T			TOTAL IMPORTS 1000 T											IMPORTATIONS TOTALES 1000 T	
J - D 1989	111827	97652	12757	10878	6344	1193	10569	15967	3331	20733	195	14121	3606	12133	
J - D 1990	125452	110278	14761	9894	9320	1336	10455	19342	3300	20073	197	17334	4719	14721	
1990 MAY	9746	8976	1480	940	499	93	340	1759	275	1528	20	1018	430	1364	
JUN	10289	8701	1173	614	954	27	1080	1266	275	1672	22	1279	508	1419	
JUL	9763	8617	1162	686	735	203	755	1464	275	1776	21	1606	391	689	
AUG	10346	8998	905	1137	905	148	854	1387	275	1448	7	1411	494	1375	
1991 MAY	11296	9985	1369	964	1267	120	800	1596	285	1655	20	1181	511	1528	
JUN	11472	10177	1434	797	1194	120	1066	1566	285	1656	18	1206	229	1901	
JUL	:	:	:	1302	1554	120	1013	1243	285	:	45	1427	:	1700	
AUG	:	:	:	1329	1095	100	1019	2384	285	:	12	1379	:	1255	
90 JAN-JUL	72141	63654	8485	5499	4862	823	5892	12319	1925	12103	120	9712	2595	7806	
91 JAN-JUL	:	:	:	5915	7853	748	7223	10328	1962	:	119	9085	:	11801	
1991/90 %	/	/	:	7,6	/	-9,1	22,6	-16,2	1,9	:	-0,8	-6,5	:	51,2	
INNERGEMEINSCHAFTLICHE EINFUEHREN (EUR12) 1000 T			INTRA COMMUNITY IMPORTS (EUR12) 1000 T											IMPORT. INTRA COMMUNAUTAIRES (EUR12) 1000 T	
J - D 1989	8960		1816	548	653	-	408	1887	494	1374	52	945	155	628	
J - D 1990	10000		1559	571	682	-	644	2105	480	930	35	767	186	2041	
1990 MAY	787		153	59	50	-	111	193	40	-	3	61	6	111	
JUN	727		116	61	50	-	10	134	40	94	3	54	-	165	
JUL	554		114	35	42	-	29	135	40	35	5	50	8	61	
AUG	823		126	44	43	-	99	97	40	77	4	58	12	223	
1991 MAY	609		137	7	81	-	58	123	50	-	3	57	4	89	
JUN	725		109	16	71	-	119	155	50	-	-	62	-	143	
JUL	:		:	18	60	-	69	151	50	:	2	55	:	36	
AUG	:		:	21	52	-	42	94	50	:	-	57	:	147	
90 JAN-JUL	5561		872	466	373	-	340	1418	280	572	21	465	45	709	
91 JAN-JUL	:		:	85	555	-	614	966	338	:	11	426	:	1672	
1991/90 %	/		:	-81,8	/	-	80,6	-31,9	20,7	:	-38,1	-8,4	:	135,8	

ab 01.1991 - EUR 12 - EUR 10 : Deutschland nach Wiedervereinigung

D : Deutschland nach Wiedervereinigung

	EUR 12	EUR 10	H	DK	D	GR	E	F	IRL	I	L	NL	P	UK	
STEINKOEHLE AUSSENHANDEL 1000 T	HARD COAL EXTERNAL TRADE 1000 T														HOUILLE COMMERCE EXTERIEUR 1000 T
EINFUHREN AUS DER B.R. DEUTSCHLAND	IMPORTS FROM F.R. OF GERMANY							IMPORT. EN PROV. DE LA R.F. D'ALLEMAGNE							
J - D 1989 :	5632	5276	1621	7	-	-	356	1366	48	1255	4	723	-	252	
J - D 1990 :	5089	4657	1411	6	-	-	432	1574	48	844	-	534	-	240	
1990 APR :	501	494	124	-	-	-	7	158	4	163	-	39	-	6	
MAY :	477	384	144	-	-	-	93	166	4	-	-	46	-	24	
JUN :	356	356	102	-	-	-	-	97	4	94	-	40	-	19	
JUL :	321	310	101	-	-	-	11	101	4	35	-	41	-	28	
1991 APR :	330	318	100	-	-	-	12	72	4	97	-	34	-	11	
MAY :	:	:	126	-	-	-	19	93	4	:	-	46	-	28	
JUN :	:	:	100	-	-	-	78	111	4	:	-	46	-	6	
JUL :	:	:	:	-	-	-	9	99	4	:	-	:	-	30	
90 JAN-JUN :	2895	2665	697	1	-	-	230	1047	24	493	-	280	-	123	
91 JAN-JUN :	:	:	618	1	-	-	239	599	23	:	-	230	-	98	
1991/90 % :	/	/	-11,2	-	/	-	3,9	-42,8	-4,2	:	-	-17,9	-	-20,3	
EINFUHREN AUS VEREINIGTEM KOENIGREICH	IMPORTS FROM UNITED KINGDOM							IMPORT. EN PROV. DU ROYAUME-UNI							
J - D 1989 :	1444	1274	73	544	105	-	29	230	122	-	-	-	141	-	
J - D 1990 :	1606	1401	98	564	119	-	145	300	100	-	-	-	60	-	
1990 APR :	185	155	11	74	34	-	15	11	25	-	-	-	15	-	
MAY :	122	113	6	59	10	-	9	13	25	-	-	-	-	-	
JUN :	119	117	7	61	1	-	2	23	25	-	-	-	-	-	
JUL :	113	87	5	35	10	-	16	12	25	-	-	-	10	-	
1991 APR :	185	114	4	17	36	-	30	32	25	-	-	-	41	-	
MAY :	117	97	10	6	24	-	16	27	30	-	-	-	4	-	
JUN :	132	109	9	15	14	-	23	41	30	-	-	-	-	-	
JUL :	:	:	:	18	1	-	28	46	30	-	-	-	:	-	
90 JAN-JUN :	918	840	31	429	83	-	48	147	150	-	-	-	30	-	
91 JAN-JUN :	898	650	71	61	140	-	154	191	185	-	-	-	94	-	
1991/90 % :	/	/	131,4	-85,3	/	-	220,8	29,9	23,3	-	-	-	213,3	-	
AUSSERGEMEINSCHAFTLICHE EINFUHREN(EUR12)	EXTRA COMMUNITY IMPORTS (EUR12)							IMPORT. EXTRA COMMUNAUTAIRES (EUR12)							
J - D 1989 :	102867		10941	10330	5691	1193	10161	14080	2837	19359	143	13176	3451	11505	
J - D 1990 :	115452		13202	9123	8638	1336	9811	17237	2820	19143	162	16567	4533	12680	
1990 MAY :	8959		1327	881	449	93	229	1566	235	1528	17	957	424	1253	
JUN :	9562		1057	553	904	27	1070	1132	235	1578	19	1225	508	1254	
JUL :	9209		1048	651	693	203	726	1329	235	1741	16	1556	383	628	
AUG :	9523		779	1093	862	148	755	1290	235	1371	3	1353	482	1152	
1991 MAY :	10687		1232	957	1186	120	742	1473	235	1655	17	1124	507	1439	
JUN :	10747		1325	781	1123	120	947	1411	235	1656	18	1144	229	1758	
JUL :	:		:	1284	1494	120	944	1092	235	:	43	1372	:	1664	
AUG :	:		:	1308	1043	100	977	2290	235	:	12	1322	:	1108	
90 JAN-JUN :	66580		7613	5033	4489	823	5552	10901	1645	11531	99	9247	2550	7097	
91 JAN-JUN :	:		:	5830	7298	748	6609	9362	1624	:	106	8659	:	10129	
1991/90 % :	/	/	:	15,8	/	-	-9,1	19,0	-14,1	-1,3	:	7,1	-6,4	42,7	
EINFUHREN AUS DEN USA	IMPORTS FROM THE USA							IMPORTATIONS EN PROVENANCE DES USA							
J - D 1989 :	41769	37637	5700	3166	294	285	2990	6211	1290	10776	-	5053	1142	4862	
J - D 1990 :	45109	40138	5878	3224	665	16	3174	6604	1200	11013	-	6165	1797	5373	
1990 APR :	4088	3626	340	118	72	-	146	898	100	874	-	708	116	516	
MAY :	3716	3336	575	274	28	-	144	636	100	944	-	272	236	507	
JUN :	3781	3203	331	141	9	-	439	479	100	897	-	364	139	682	
JUL :	3400	3056	573	192	40	-	181	475	100	848	-	668	163	160	
1991 APR :	4764	3869	511	160	88	-	723	533	100	1031	-	835	172	611	
MAY :	:	:	705	422	87	-	316	206	100	:	-	504	188	528	
JUN :	:	:	402	272	98	-	528	657	100	:	-	360	95	808	
JUL :	:	:	:	325	96	-	255	544	100	:	-	:	:	673	
90 JAN-JUN :	22389	20053	2791	1515	325	-	1607	3772	600	5475	-	2651	729	2924	
91 JAN-JUN :	:	:	2726	1489	330	-	2582	3077	585	:	-	3091	706	3491	
1991/90 % :	/	/	-2,3	-1,7	/	-	60,7	-18,4	-2,5	:	-	16,6	-3,2	19,4	
EINFUHREN AUS AUSTRALIEN	IMPORTS FROM AUSTRALIA							IMPORTATIONS EN PROVENANCE D'AUSTRAALIE							
J - D 1989 :	13668	12662	1134	1650	94	-	955	2596	137	1131	-	3244	51	2676	
J - D 1990 :	16146	15403	1402	1127	414	-	943	3551	100	214	-	5562	-	3033	
1990 APR :	1220	1106	81	-	8	-	114	136	10	-	-	608	-	263	
MAY :	1077	1077	124	62	18	-	-	163	10	-	-	124	-	376	
JUN :	1135	1051	265	-	14	-	84	223	10	-	-	397	-	122	
JUL :	1383	1322	88	115	10	-	61	299	10	-	-	545	-	235	
1991 APR :	1459	1397	105	-	14	-	62	516	10	-	-	499	-	233	
MAY :	1695	1572	80	129	57	-	123	571	10	-	-	235	-	488	
JUN :	1788	1788	329	282	63	-	-	47	10	-	-	440	-	617	
JUL :	:	:	:	176	14	-	65	126	10	-	-	:	-	452	
90 JAN-JUN :	8318	7828	827	562	128	-	490	1852	40	214	-	2609	-	1596	
91 JAN-JUN :	9033	8694	857	960	227	-	339	2048	40	-	-	2308	-	2254	
1991/90 % :	/	/	3,7	70,8	/	-	-30,8	10,6	-	-	-	-11,5	-	41,2	

from 01.1991 - EUR 12 - EUR 10 : Germany after reunification

D : Germany after reunification

	EUR 12	EUR 10	R	DK	D	GR	E	F	IRL	I	L	NL	P	UK
STEINKOHLE AUSSENHANDEL 1000 T														
						HARD COAL EXTERNAL TRADE 1000 T						HOUILLE COMMERCE EXTERIEUR 1000 T		
EINFUHREN AUS SUEDEAFRIKA						IMPORTS FROM SOUTH AFRICA						IMPORT. EN PROVENANCE D'AFRIQUE DU SUD		
J - D 1989	20640	13897	3178	-	2544	725	4986	848	76	4928	124	1136	1757	338
J - D 1990	23965	17212	4522	-	4490	1018	4667	866	60	4371	139	1394	2086	352
1990 APR	1890	1474	496	-	486	30	306	109	5	252	1	70	110	25
MAY	1165	977	489	-	150	56	-	72	5	60	16	81	188	48
JUN	2494	1697	352	-	657	6	511	63	5	379	16	202	286	17
JUL	2353	1718	288	-	452	156	479	110	5	528	14	143	156	22
1991 APR	2087	1456	336	-	353	62	442	100	5	480	10	70	189	40
MAY	:	:	260	-	608	:	217	10	5	:	11	71	267	36
JUN	:	:	399	-	426	:	414	86	5	:	11	77	88	16
JUL	:	:	:	-	742	:	517	63	5	:	33	:	:	40
90 JAN-JUN	11807	8332	2296	-	1984	497	2312	537	30	2105	72	678	1163	133
91 JAN-JUN	:	:	2106	-	2502	:	2250	482	36	:	45	583	861	226
1991/90 %	/	/	-8,2	-	/	:	-2,7	-10,2	20,0	:	-37,5	-14,0	-26,0	69,9
EINFUHREN AUS POLEN						IMPORTS FROM POLAND						IMPORT. EN PROVENANCE DE POLOGNE		
J - D 1989	6692	6550	287	871	1733	-	109	406	601	818	-	778	33	1056
J - D 1990	7554	7264	268	964	2230	-	250	396	600	656	-	1129	40	1021
1990 APR	713	710	15	222	205	-	3	-	50	97	-	101	-	20
MAY	717	688	3	43	175	-	29	16	50	67	-	175	-	159
JUN	522	522	75	54	120	-	-	50	50	-	-	61	-	112
JUL	445	442	61	79	110	-	3	-	50	63	-	74	-	5
1991 APR	353	353	-	26	179	-	-	-	50	50	-	33	-	15
MAY	:	:	76	42	250	-	3	-	50	:	-	112	-	53
JUN	:	:	79	80	266	-	5	-	50	:	-	-	-	12
JUL	:	:	:	63	389	-	-	19	50	:	-	-	-	55
90 JAN-JUN	3767	3643	93	510	982	-	124	164	300	331	-	642	-	621
91 JAN-JUN	:	:	213	248	1572	-	18	128	320	:	-	298	-	259
1991/90 %	/	/	129,1	-51,4	/	-	-85,5	-22,0	6,7	:	-	-53,6	-	-58,3
EINFUHREN AUS DER UDSSR						IMPORTS FROM USSR						IMPORT. EN PROVENANCE D'URSS		
J - D 1989	3469	3187	78	790	408	183	282	772	-	488	19	269	-	180
J - D 1990	:	4230	220	1133	280	300	285	777	-	874	21	31	-	594
1990 APR	:	312	28	112	33	34	-	55	-	-	1	-	-	49
MAY	:	747	-	162	44	37	26	72	-	402	1	-	-	29
JUN	:	375	32	114	33	21	36	57	-	53	2	-	-	63
JUL	:	286	18	66	30	47	-	32	-	23	2	4	-	64
1991 APR	330	292	18	116	6	15	23	41	-	24	-	1	15	71
MAY	:	:	20	60	10	:	:	8	-	:	5	-	12	60
JUN	:	:	22	113	11	:	:	1	-	:	7	3	-	45
JUL	:	:	:	174	8	:	58	56	-	:	9	:	-	100
90 JAN-JUN	:	2178	91	590	200	122	143	438	-	514	10	27	-	186
91 JAN-JUN	:	:	118	627	58	:	59	254	-	:	17	17	38	367
1991/90 %	/	/	30,5	6,3	/	:	-58,7	-42,0	-	:	70,0	-37,0	-	97,3
EINFUHREN AUS KANADA						IMPORTS FROM CANADA						IMPORT. EN PROVENANCE DU CANADA		
J - D 1989	2730	2503	21	580	18	-	-	574	-	50	-	530	227	730
J - D 1990	3262	3100	308	647	45	-	-	687	-	-	-	437	162	976
1990 APR	176	176	56	-	3	-	-	-	-	-	-	5	-	112
MAY	271	271	60	62	8	-	-	10	-	-	-	58	-	73
JUN	439	395	-	31	2	-	-	194	-	-	-	57	44	111
JUL	99	90	-	30	-	-	-	5	-	-	-	-	9	55
1991 APR	399	399	81	143	90	-	-	85	-	-	-	-	-	-
MAY	416	416	-	33	55	-	-	188	-	-	-	63	-	77
JUN	239	239	51	32	22	-	-	1	-	-	-	5	-	128
JUL	:	:	:	64	49	-	-	64	-	-	-	:	-	81
90 JAN-JUN	1825	1727	172	323	23	-	-	428	-	-	-	242	98	539
91 JAN-JUN	1372	1372	132	240	172	-	-	315	-	-	-	142	-	371
1991/90 %	/	/	-23,2	-25,7	/	-	-	-26,4	-	-	-	-41,3	-	-31,2
EINFUHREN AUS KOLUMBIEN						IMPORTS FROM COLOMBIA						IMPORT. EN PROVENANCE DE LA COLOMBIE		
J - D 1989	8721	7798	59	2454	178	-	681	1293	693	520	-	1727	242	874
J - D 1990	8445	7653	145	1987	120	-	403	1932	720	295	-	1497	389	957
1990 APR	910	865	9	265	-	-	-	367	60	121	-	16	45	27
MAY	568	568	4	183	7	-	-	120	60	-	-	135	-	59
JUN	380	341	-	-	7	-	-	42	60	-	-	95	39	137
JUL	556	509	18	135	22	-	2	130	60	-	-	117	45	27
1991 APR	555	513	3	130	52	-	42	37	60	84	-	13	-	134
MAY	:	:	19	271	11	-	83	196	60	:	-	137	-	166
JUN	:	:	:	4	52	-	-	360	60	:	-	260	46	11
JUL	:	:	:	405	60	-	-	72	60	:	-	:	:	156
90 JAN-JUN	3690	3467	18	663	19	-	61	1235	360	204	-	614	162	354
91 JAN-JUN	:	:	:	941	145	-	380	784	360	:	-	826	79	1166
1991/90 %	/	/	:	41,9	/	-	523,0	-36,5	-	:	-	34,5	-51,2	229,4

A partir de 01.1991 - EUR 12 - EUR 10 : l'Allemagne après réunification

D : Allemagne après réunification

	EUR 12	EUR 10	B	DK	D	GR	E	F	IRL	I	L	NL	P	UK
STEINKOEHLE AUSSENHANDEL 1000 T	HARD COAL EXTERNAL TRADE 1000 T													
HOUILLE COMMERCE EXTERIEUR 1000 T														
EINFUHREN AUS CHINA	IMPORTS FROM CHINA													
IMPORT. EN PROVENANCE DE LA CHINE														
J - D 1989	3017	2960	428	260	96	-	57	1115	4	330	-	278	-	449
J - D 1990	2754	2754	310	57	10	-	-	1796	-	364	-	148	-	69
1990 APR	331	331	62	-	-	-	-	176	-	93	-	-	-	-
MAY	350	350	66	-	-	-	-	224	-	-	-	58	-	2
JUN	77	77	1	-	-	-	-	3	-	73	-	-	-	-
JUL	247	247	2	-	-	-	-	147	-	36	-	2	-	60
1991 APR	206	206	0	-	3	-	-	125	-	46	-	-	-	32
MAY	-	-	62	-	2	-	-	288	-	-	-	-	-	24
JUN	-	-	1	-	59	-	-	122	-	-	-	-	-	84
JUL	-	-	-	63	33	-	-	120	-	-	-	-	-	51
90 JAN-JUN	1518	1518	152	57	10	-	-	896	-	281	-	119	-	3
91 JAN-JUN	-	-	-	-	71	-	-	871	2	-	-	4	-	159
1991/90 %	/	/	-	-	/	-	-	-2,8	-	-	-	-96,6	-	5200,0
GESAMTAUSFUHREN	TOTAL EXPORTS													
EXPORTATIONS TOTALES														
J - D 1989	10363	10356	800	44	5565	34	7	703	23	-	-	1113	-	2074
J - D 1990	11339	11337	668	41	5275	-	2	578	24	-	-	2447	-	2304
1990 MAY	1024	1024	49	3	555	-	-	44	2	-	-	205	-	166
JUN	818	817	49	6	319	-	1	52	2	-	-	236	-	153
JUL	754	754	44	11	377	-	-	31	2	-	-	148	-	141
AUG	775	775	73	-	348	-	-	51	2	-	-	124	-	177
1991 MAY	739	739	56	-	368	-	-	59	2	-	-	122	-	132
JUN	798	798	64	-	256	-	-	52	2	-	-	281	-	143
JUL	693	693	60	-	318	-	-	51	2	-	-	133	-	129
AUG	646	646	60	2	271	-	-	38	2	-	-	166	-	107
90 JAN-AUG	7678	7676	406	32	3643	-	2	353	16	-	-	1618	-	1608
91 JAN-AUG	6150	6150	573	21	2471	-	-	382	19	-	-	1492	-	1192
1991/90 %	/	/	41,3	-34,4	/	-	-	8,2	18,8	-	-	-7,8	-	-25,9
INNERGEMEINSCHAFTLICHE AUSFUHREN (EUR12)	INTRA COMMUNITY EXPORTS (EUR12)													
EXPORT. INTRA COMMUNAUTAIRES (EUR12)														
J - D 1989	9063	-	728	21	5276	6	7	566	23	-	-	1041	-	1395
J - D 1990	9963	-	668	9	4906	-	2	460	24	-	-	2335	-	1559
1990 MAY	879	-	49	-	522	-	-	29	2	-	-	201	-	76
JUN	713	-	49	-	294	-	1	38	2	-	-	228	-	101
JUL	688	-	44	-	370	-	-	22	2	-	-	145	-	105
AUG	686	-	73	-	334	-	-	40	2	-	-	120	-	117
1991 MAY	671	-	56	-	359	-	-	44	2	-	-	118	-	92
JUN	727	-	64	-	252	-	-	38	2	-	-	274	-	97
JUL	660	-	60	-	316	-	-	34	2	-	-	126	-	122
AUG	601	-	60	2	265	-	-	30	2	-	-	138	-	104
90 JAN-AUG	6790	-	406	-	3467	-	2	267	16	-	-	1564	-	1068
91 JAN-AUG	5706	-	560	13	2165	-	-	294	19	-	-	1439	-	1018
1991/90 %	/	/	37,9	-	/	-	-	10,1	18,8	-	-	-8,0	-	-4,7
AUSSERGEMEINSCHAFTLICHE AUSFUHREN (EUR12)	EXTRA COMMUNITY EXPORTS (EUR12)													
EXPORT. EXTRA COMMUNAUTAIRES (EUR12)														
J - D 1989	1300	-	72	23	289	28	-	137	-	-	-	72	-	679
J - D 1990	1376	-	-	32	169	-	-	118	-	-	-	112	-	745
1990 MAY	145	-	3	33	-	-	-	15	-	-	-	4	-	90
JUN	105	-	6	25	-	-	-	14	-	-	-	8	-	52
JUL	66	-	11	7	-	-	-	9	-	-	-	3	-	36
AUG	89	-	-	14	-	-	-	11	-	-	-	4	-	60
1991 MAY	68	-	-	9	-	-	-	15	-	-	-	4	-	40
JUN	71	-	-	4	-	-	-	14	-	-	-	7	-	46
JUL	33	-	-	2	-	-	-	17	-	-	-	7	-	7
AUG	45	-	-	6	-	-	-	8	-	-	-	28	-	3
90 JAN-AUG	888	-	32	176	-	-	-	86	-	-	-	54	-	540
91 JAN-AUG	444	-	13	106	-	-	-	88	-	-	-	53	-	174
1991/90 %	/	/	-68,8	/	-	-	-	2,3	-	-	-	-1,9	-	-67,8

ab 01.1991 - EUR 12 - EUR 10 : Deutschland nach Wiedervereinigung

D : Deutschland nach Wiedervereinigung



	EUR 12	EUR 10	H	DK	D	GR	E	F	IRL	I	L	NI	P	UK	
STEINKOHLIEFERUNGEN 1000 T	HARD COAL DELIVERIES 1000 T														HOUILLE LIVRAISONS 1000 T
GESAMTINLANDSLIEFERUNGEN	TOTAL INLAND DELIVERIES														LIVRAISONS INTERIEURES TOTALES
J - D 1989	312685	278714	13876	10560	78632	1276	30039	28770	3382	20873	194	12926	3932	108225	
J - D 1990	317807	282653	14894	10057	80343	1280	30163	30425	3279	19538	195	15010	4991	107632	
1990 APR	25176	22419	1277	686	6217	118	2445	2779	286	1618	5	1357	312	8076	
MAY	25100	22015	1488	606	5974	109	2633	2326	236	1601	20	837	452	8818	
JUN	26456	23286	1167	531	6323	107	2638	1926	191	1571	21	1031	532	10418	
JUL	23802	20956	1039	472	6029	120	2432	1961	286	1702	21	1394	414	7932	
1991 APR	27472	24149	1143	1085	7089	164	2907	2544	227	1655	11	1324	416	8907	
MAY	:	:	1347	1106	6890	120	2602	2526	227	:	20	1102	474	9088	
JUN	:	:	:	951	6659	120	2653	2312	236	:	18	926	:	9143	
JUL	:	:	:	650	6708	120	2625	1979	249	:	44	:	:	:	
90 JAN-JUN	159561	142028	7582	4683	39392	666	15190	16180	1599	9813	99	6867	2343	55147	
91 JAN-JUN	:	:	:	6905	42087	772	15527	14825	1602	:	73	6379	:	57335	
1991/90 %	/	/	:	47,4	/	15,9	2,2	-8,4	0,2	:	-26,3	-7,1	:	4,0	
LIEFERUNGEN AN KRAFTWERKE	DELIVERIES TO POWER STATIONS														LIVRAISONS AUX CENTRALES ELECTRIQUES
J - D 1989	194848	170172	4721	9696	43983	-	21874	11072	2018	10175	-	7800	2802	80707	
J - D 1990	202528	176968	5606	9112	46419	-	21830	12368	1959	9710	-	9713	3730	82081	
1990 APR	16093	14106	758	606	3518	-	1744	1509	176	799	-	1016	243	5724	
MAY	15189	12951	491	526	3197	-	1923	856	126	782	-	507	315	6466	
JUN	16757	14440	538	451	3511	-	1934	502	81	752	-	596	383	8009	
JUL	14915	12866	261	392	3185	-	1735	644	176	883	-	1056	314	6269	
1991 APR	17495	15276	362	1005	4222	21	1896	880	117	895	-	851	323	6923	
MAY	:	:	381	1026	4045	-	2021	947	117	:	-	673	410	6923	
JUN	:	:	:	871	3893	-	1732	1144	126	:	-	511	:	6922	
JUL	:	:	:	570	3754	-	2040	630	139	:	-	:	:	:	
90 JAN-JUN	101170	88556	2932	4203	22894	-	10935	7259	939	4899	-	4232	1679	41198	
91 JAN-JUN	:	:	:	6425	24399	52	11262	5745	942	:	-	4026	:	43894	
1991/90 %	/	/	:	52,9	/	-	3,0	-20,9	0,3	:	-	-4,9	:	6,5	
LIEFERUNGEN AN KOKEREIEN	DELIVERIES TO COKING PLANTS														LIVRAISONS AUX COKERIES
J - D 1989	70777	65902	7134	-	23652	-	4544	9758	-	9102	-	4051	331	12205	
J - D 1990	67716	62922	7135	-	22541	-	4418	9626	-	8400	-	4044	376	11176	
1990 APR	5368	4994	329	-	1856	-	374	719	-	700	-	250	-	1140	
MAY	6015	5595	760	-	1891	-	385	884	-	700	-	230	35	1130	
JUN	5718	5271	452	-	1826	-	379	946	-	700	-	311	68	1036	
JUL	5232	4850	634	-	1893	-	369	781	-	700	-	239	13	603	
1991 APR	6082	5489	598	-	1795	-	579	1100	-	669	-	397	14	930	
MAY	:	:	760	-	1747	-	371	972	-	:	-	350	-	930	
JUN	:	:	:	-	1631	-	340	637	-	:	-	335	:	931	
JUL	:	:	:	-	1781	-	195	758	-	:	-	:	:	:	
90 JAN-JUN	34788	32373	3563	-	11214	-	2198	5040	-	4200	-	1975	217	6381	
91 JAN-JUN	:	:	:	-	10769	-	2382	5281	-	:	-	1911	:	5444	
1991/90 %	/	/	:	-	/	-	8,4	4,8	-	:	-	-3,2	:	-14,7	
LIEFERUNGEN AN INDUSTRIE INSGESAMT	DELIVERIES TO ALL INDUSTRIES														LIVRAISONS ENSEMBLE DE L'INDUSTRIE
J - D 1989	32162	28487	1274	480	9035	1275	2876	5805	417	1428	194	1059	799	7520	
J - D 1990	33274	29371	1429	532	9477	1280	3018	6187	360	1260	195	1239	885	7412	
1990 APR	2652	2329	128	44	716	118	254	450	30	105	5	91	69	642	
MAY	2785	2433	150	44	754	109	250	519	30	105	20	99	102	603	
JUN	2890	2557	134	44	877	107	252	386	30	105	21	124	81	729	
JUL	2721	2379	93	44	865	120	255	464	30	105	21	98	87	539	
1991 APR	2826	2392	144	45	887	143	355	434	30	91	11	76	79	531	
MAY	:	:	118	45	920	120	124	428	30	:	20	79	64	553	
JUN	:	:	:	45	922	120	514	400	30	:	18	79	:	618	
JUL	:	:	:	45	988	120	307	478	30	:	44	:	:	499	
90 JAN-JUN	16618	14572	774	264	4475	666	1599	2960	180	630	99	654	447	3870	
91 JAN-JUN	:	:	:	270	5532	720	1453	2592	180	:	73	437	:	3781	
1991/90 %	/	/	:	2,3	/	8,1	-9,3	-12,4	-	:	-26,3	-33,2	:	-2,3	
LIEFERUNGEN AN HAUSHALTE UND DEPUTATE	DELIVERIES TO HOUSEHOLDS AND MINERS														LIVRAISONS MENAGES ET PERSONNEL
J - D 1989	12169	11469	739	384	726	1	700	1714	947	168	-	16	-	6774	
J - D 1990	11650	10939	704	413	757	-	711	1833	960	168	-	14	-	6090	
1990 APR	897	837	56	36	61	-	60	88	80	14	-	-	-	502	
MAY	926	866	87	36	42	-	60	55	80	14	-	1	-	551	
JUN	914	854	43	36	40	-	60	65	80	14	-	-	-	576	
JUL	779	719	51	36	21	-	60	49	80	14	-	1	-	467	
1991 APR	857	804	38	35	119	-	53	85	80	-	-	-	-	447	
MAY	1045	993	87	35	104	-	52	83	80	-	-	-	-	604	
JUN	:	:	:	35	140	-	36	80	80	-	-	1	-	597	
JUL	:	:	:	35	127	-	51	65	80	-	-	-	-	569	
90 JAN-JUN	5737	5377	299	216	327	-	360	746	480	84	-	6	-	3219	
91 JAN-JUN	:	:	:	210	824	-	336	871	480	-	-	5	-	3751	
1991/90 %	/	/	:	-2,8	/	-	-6,7	16,8	-	-	-	-16,7	-	16,5	

from 01.1991 - EUR 12 - EUR 10 : Germany after reunification

D : Germany after reunification

	EUR 12	EUR 10	H	DK	D	GR	E	F	IRL	T	L	NL	P	UK	
STEINKOHLKOKS WICHTIGSTE POSITIONEN 1000 T			HARD COKE PRINCIPAL AGREGATES 1000 T											COKE OF FOUR PRINCIPAL AGREGATES 1000 T	
ERZEUGUNG DER KOKEREIEN			PRODUCTION OF COKING PLANTS											PRODUCTION DES COKERIES	
J - D 1989	52662	49236	5457	-	18372	-	3166	7323	-	6743	-	2897	260	8444	
J - D 1990	50077	46614	5420	-	17580	-	3233	7197	-	5626	-	2736	230	8055	
1990 MAY	4238	3934	472	-	1497	-	277	621	-	473	-	236	27	635	
JUN	4269	3973	452	-	1451	-	274	586	-	454	-	232	22	798	
JUL	4199	3914	464	-	1488	-	264	626	-	446	-	238	21	652	
AUG	4128	3848	453	-	1481	-	264	584	-	453	-	238	16	639	
1991 MAY	3921	3627	412	-	1302	-	274	585	-	450	-	250	20	628	
JUN	3984	3707	399	-	1254	-	255	581	-	450	-	244	22	779	
JUL	:	:	:	-	1299	-	255	586	-	450	-	243	20	611	
AUG	:	:	:	-	1300	-	261	588	-	450	-	245	20	610	
90 JAN-JUL	29431	27379	3213	-	10272	-	1906	4243	-	3248	-	1573	146	4830	
91 JAN-JUL	:	:	:	-	9293	-	1843	4082	-	3150	-	1687	126	4665	
1991/90 %	/	/	:	-	/	-	-3,3	-3,8	-	-3,0	-	7,2	-13,7	-3,4	
RESTAENDE BEI DEN KOKEREIEN			STOCKS AT COKING PLANTS											STOCKS AUPRES DES COKERIES	
DEC 1989	5104	4971	63	-	3781	13	96	293	-	407	-	29	37	385	
DEC 1990	5363	5247	126	-	4201	6	82	479	-	149	-	35	34	251	
1990 MAY	4953	4772	59	-	3783	9	146	379	-	266	-	34	35	242	
JUN	5297	5117	67	-	3975	9	141	392	-	219	-	35	39	420	
JUL	5357	5193	104	-	4110	8	134	417	-	240	-	37	30	277	
AUG	5461	5329	123	-	4203	6	114	446	-	229	-	35	18	287	
1991 MAY	5630	5461	73	-	4008	3	108	444	-	149	-	188	61	596	
JUN	5552	5387	59	-	3925	3	102	439	-	149	-	218	63	594	
JUL	:	:	:	-	3935	3	121	460	-	:	-	:	:	657	
AUG	:	:	:	-	3984	3	111	496	-	:	-	:	:	747	
INNERGEMEINSCHAFTLICHE EINFUHRN (EUR12)			INTRA COMMUNITY IMPORTS (EUR12)											IMPORT. INTRA COMMUNAUTAIRES (EUR12)	
J - D 1989	4061		516	39	352	4	38	1278	6	-	1416	221	19	172	
J - D 1990	3371		367	28	364	5	42	923	-	-	1332	224	17	69	
1990 APR	271		44	2	27	-	2	56	-	-	110	22	2	6	
MAY	271		23	3	21	-	8	80	-	-	107	21	2	6	
JUN	275		31	1	25	1	2	79	-	-	106	22	-	8	
JUL	248		19	-	19	-	3	68	-	-	115	16	2	6	
1991 APR	234		14	2	16	-	8	53	-	-	119	16	-	6	
MAY	248		27	3	13	-	3	42	-	-	117	27	-	16	
JUN	270		39	4	31	-	2	47	-	-	113	15	-	19	
JUL	:		:	4	22	-	7	45	-	-	108	:	-	31	
AUSSERGEEMEINSCHAFTLICHE AUSFUHRN (EUR12)			EXTRA COMMUNITY EXPORTS (EUR12)											EXPORT. EXTRA COMMUNAUTAIRES (EUR12)	
J - D 1989	2556	2512	123	-	1612	-	44	203	-	194	-	75	-	305	
J - D 1990	947	930	82	-	294	-	17	130	-	161	-	57	-	206	
1990 APR	100	100	7	-	19	-	-	14	-	30	-	15	-	15	
MAY	97	95	6	-	23	-	2	21	-	9	-	8	-	28	
JUN	61	61	10	-	22	-	2	4	-	11	-	-	-	14	
JUL	89	89	4	-	27	-	-	16	-	16	-	3	-	23	
1991 APR	79	79	2	-	13	-	-	10	-	5	-	27	-	22	
MAY	78	77	5	-	23	-	1	19	-	10	-	10	-	10	
JUN	74	72	4	-	22	-	2	7	-	10	-	10	-	19	
JUL	:	:	:	-	12	-	-	9	-	:	-	:	-	18	
LIEFERUNGEN AN STAHLINDUSTRIE			DELIVERIES TO IRON/STEEL INDUSTRY											LIVR. A L'INDUSTRIE SIDERURGIQUE	
J - D 1989	47092	43948	5183	-	16131	26	2908	6769	-	5385	1476	2293	236	6685	
J - D 1990	43971	40779	5138	-	14157	19	2982	6759	-	4800	1446	2100	210	6360	
1990 APR	3686	3418	475	-	1162	2	248	543	-	427	116	163	20	530	
MAY	3871	3629	446	-	1209	1	222	598	-	548	117	180	20	530	
JUN	3716	3462	450	-	1136	1	232	563	-	492	113	177	22	530	
JUL	3609	3332	372	-	1149	2	254	588	-	387	122	182	23	530	
1991 APR	:	:	386	-	1176	1	304	549	-	:	119	152	-	498	
MAY	:	:	431	-	1194	-	275	533	-	:	117	151	-	504	
JUN	:	:	:	-	1188	-	263	509	-	:	122	158	-	637	
JUL	:	:	:	-	1133	-	279	562	-	:	118	:	-	477	
90 JAN-JUN	22542	20949	2715	-	7059	10	1472	3509	-	2768	702	1006	121	3180	
91 JAN-JUN	:	:	:	-	7043	6	1619	3216	-	:	678	986	-	3273	
1991/90 %	/	/	:	-	/	-40,0	10,0	-8,3	-	:	-3,4	-2,0	-	2,9	
JUENGERE BRAUNKOEHLE (POERDERUNG)			BROWN COAL LIGNITE (PRODUCTION)											LIGNITE RECENT (PRODUCTION)	
J - D 1989	185031	167754	-	-	109875	49772	17277	483	6090	1534	-	-	-	-	
J - D 1990	181881	165509	-	-	107589	49787	16372	573	6000	1560	-	-	-	-	
1990 MAY	15348	14088	-	-	9095	4301	1260	51	500	141	-	-	-	-	
JUN	15443	13987	-	-	8948	4409	1456	-	500	130	-	-	-	-	
JUL	15435	13964	-	-	9009	4332	1471	-	500	123	-	-	-	-	
AUG	15524	13988	-	-	8755	4603	1536	-	500	130	-	-	-	-	
1991 MAY	27851	26692	-	-	21768	4274	1159	-	500	150	-	-	-	-	
JUN	27713	26254	-	-	21347	4257	1459	-	500	150	-	-	-	-	
JUL	28286	27035	-	-	21822	4563	1251	-	500	150	-	-	-	-	
AUG	27132	26081	-	-	20844	4587	1251	-	500	150	-	-	-	-	
90 JAN-AUG	121204	110845	-	-	70796	34676	10359	337	4000	1036	-	-	-	-	
91 JAN-AUG	240514	230482	-	-	191909	33103	10032	279	4000	1191	-	-	-	-	
1991/90 %	/	/	-	-	/	-4,5	-3,2	-17,2	-	15,0	-	-	-	-	

à partir de 01.1991 - EUR 12 - EUR 10 : l'Allemagne après réunification

D : Allemagne après réunification



# 2

Kohlenwasserstoffe  
Hydrocarbons  
Hydrocarbures

## I. ROHÖL UND FEEDSTOCKS

Alle Angaben lauten auf 1 000 metrische Tonnen.

- Förderung** - Die Rohölförderung umfaßt auch die Kondensate, die bei den Rohölvorkommen auftreten, die Naturbenzine sowie andere Kondensate, die bei der Gewinnung, Reinigung und Stabilisierung von Naturgas anfallen, sofern sie in den Raffinerien umgewandelt werden.
- Einfuhren** - So wie für alle Aussenhandelsposten der Energiebilanz beruht die Ermittlung der Einfuhren auf Begriffen, wie sie für den Generalhandel üblich sind. Demnach umfassen die Einfuhren von Rohöl und Feedstock (letztere sind Mineralölerzeugnisse, die zur späteren Destillation bestimmt sind) sämtliche in das Hoheitsgebiet eines jeden Landes eingeführten Mengen, einschließlich derjenigen, die (i) zur Weiterverarbeitung für ausländische Rechnung bestimmt, (ii) vorübergehend eingeführt, (iii) auf Zollausschlußlager eingeführt, (iv) auf Speziallager für ausländische Rechnung eingeführt, (v) aus nationalen überseeischen Landesteilen bzw. Hoheitsgebieten eingeführt sind. Nicht dazu gehören jedoch diejenigen Mengen, die im Transitwege - insbesondere durch Rohrfernleitungen - das nationale Hoheitsgebiet durchqueren. Die Angaben stammen meistens aus den Einfuhrmeldungen, die nicht unbedingt mit den Zollerklärungen, auf die sich die Außenhandelsstatistik stützt, übereinstimmen müssen. Die Länderaufteilung der Einfuhren erfolgt nach ihrer Herkunftsbezeichnung.
- Einsatz in den Raffinerien** - Dieser Posten umfaßt den Raffineriedurchsatz an Rohöl und Feedstocks einschließlich der für fremde Rechnung verarbeiteten Mengen. Die Zahlen sind um die aus der petrochemischen Industrie stammenden Rückläufe sowie um die Wiedereinsatzerzeugnisse aus dem Raffineriekreislauf bereinigt worden.
- Ausfuhren** - Die Ausfuhren von Rohöl und Feedstocks enthalten gemäß dem Außenhandelsbegriff alle aus dem nationalen Hoheitsgebiet eines jeden Landes ausgeführten Mengen. Sie entsprechen u.a. denjenigen Mengen, die (i) im Ausland verarbeitet oder umgewandelt werden sollen, (ii) nach Verarbeitung oder Umwandlung reexportiert, (iii) nur vorübergehend exportiert, (iv) nach nationalen überseeischen Landesteilen oder Hoheitsgebieten exportiert, (v) an nationale oder ausländische, im Ausland stationierte Streitkräfte geliefert (soweit keine Geheimhaltungsvorschriften entgegenstehen) werden. Ausgeschlossen sind jedoch diejenigen Mengen, die das nationale Hoheitsgebiet im Transit durchqueren oder der Versorgung der Hochseeschifffahrt (Bunkermengen) dienen.

## II. MINERALÖLERZEUGNISSE

Alle Angaben erfolgen in 1 000 metrischen Tonnen.

- Nettoerzeugung der Raffinerien** - Dieser Posten umfaßt die Raffinerieerzeugung aller Mineralölerzeugnisse (einschließlich der nicht-energetischen) mit Ausnahme des Raffinerieeigenverbrauchs und der Raffinerieverluste. Die Zahlen sind um die aus dem Raffineriekreislauf stammenden Wiedereinsatzerzeugnisse sowie um die Rückläufe aus der petrochemischen Industrie bereinigt worden. Für eine detaillierte Aufzählung der Erzeugnisse wird auf den Anhang zum Bulletin 3/1976 "Energiestatistik" verwiesen.
- Ein- und Ausfuhren Bunker** - Es gelten hierfür die Begriffsbestimmungen, die für die Einfuhren und Ausfuhren im vorherigen Kapitel I, Rohöl und Feedstocks aufgeführt worden sind.
- Inlands-lieferungen** - Betrifft ausschließlich die an die Hochseeschifffahrt aller Flaggen gelieferten Bunkermengen, und zwar einschließlich der aus Beständen der Zollausschluß- und Sonderlager entnommenen Mengen. Ausgenommen sind dagegen die Liefermengen für den Bedarf des internationalen Flugverkehrs.
- Inlands-lieferungen** - Dieser Posten erfaßt alle in den Ländern für energetische Zwecke ausgelieferten Mengen. Dazu gehören die Umwandlungsmengen (Kraftwerke) sowie der Endverbrauch (Haushalte, Industrie, Verkehr). Der Eigenbedarf der Energieerzeuger fällt nicht hierunter. Der Verbrauch der petrochemischen Industrie wird als Nettozahl verbucht, d.h. ohne Rückläufe aus der petrochemischen Industrie. Für Frankreich enthalten die Zahlen nicht den Militärverbrauch.

## III. NATURGAS

Die Angaben erfolgen in Terajoule (TJ) auf Basis des oberen Heizwertes (HO). Die monatlichen Angaben für das Vereinigte Königreich beziehen sich auf die Zeiträume von 4 oder 5 Wochen (4 Wochen bei den beiden ersten Monaten eines jeden Quartals, 5 Wochen beim letzten Quartalsmonat).

- Erzeugung** - Es handelt sich hier um gereinigtes Naturgas nach Aussonderung der im Gas enthaltenen unbrauchbaren Stoffe. Ausgeschlossen sind solche Mengen, die durch Abblasen, Fackeln und Produktionsversuche eliminiert werden; ferner die in den Lagerstätten eingepressten Mengen. Der Eigenverbrauch der Erzeuger ist eingeschlossen. Die Erzeugung von Synthesegas ist nicht enthalten.
- Ein- und Ausfuhren Bruttoinlandsverbrauch an Naturgas** - Mengen, die das nationale Hoheitsgebiet auf dem Transitwege durchqueren, insbesondere in Rohrfernleitungen, sind ausgeschlossen.
- Ein- und Ausfuhren Bruttoinlandsverbrauch an Naturgas** - Dieser Posten errechnet sich nach der Formel:  $\text{Naturgasproduktion} + \text{Einfuhren aus den Niederlanden} + \text{sonstige nicht veröffentlichte Einfuhren aus der Gemeinschaft} + \text{Einfuhren aus Drittländern} - \text{Ausfuhren an die Gemeinschaft} - \text{Ausfuhren an Drittländer (unveröffentlicht)} + \text{Bestandsveränderungen (unveröffentlicht)} = \text{Bruttoinlandsverbrauch an Naturgas}$ .

## I. CRUDE OIL AND FEEDSTOCKS

All data are expressed in 1000 metric tonnes

- Production** - Production of crude oil includes condensates "associated" with crude oil deposits, natural gasolines, and other condensates obtained on production, purification and stabilization of natural gas only when these materials undergo transformation in refineries.
- Imports** - As for all trade aggregates relative to the energy balance sheets, the definition of imports is based on a general trade concept. Hence imports of crude oil include all quantities of crude and feedstocks (i.e. semi refined petroleum products for further distillation; therefore for F.R. Germany imported finished petroleum products which are later retreated in refineries are excluded) imported into the national territory and therefore includes those quantities: (i) destined for treatment on behalf of other countries; (ii) only imported on a temporary basis; (iii) imported and deposited in uncleared bonded warehouses; (iv) imported and placed in special warehouses on behalf of foreign countries; (v) imported from regions and/or from territories overseas under national sovereignty. However, those quantities passing through the national territory in transit, mainly via oil-pipelines, are excluded. The data is generally based on direct declarations submitted by importers and may differ from data supplied by the customs services and published in the foreign trade statistics. The breakdown of imports by country is given by the country of origin of the product.
- Transformation input** - This aggregate covers the total quantities of crude oil, feedstocks and petroleum products treated or retreated in refineries including those quantities destined for treatment on behalf of other countries. The data is net of backflows of petroleum products from petrochemical installations for re-distillation and also net of petroleum products recycled within refineries.
- Exports** - Exports of crude oil and feedstocks similarly follow a general trade definition and cover all quantities exported from the national territory and therefore include those quantities: (i) destined to undergo treatment of transformation abroad, (ii) re-exported after treatment or transformation, (iii) exported on a temporary basis, (iv) exported to regions or territories overseas under national sovereignty, (v) supplied to national or foreign troops stationed abroad (in so far as secrecy permits). Quantities passing through the national territory in transit or which serve to supply bunkers of sea going ships, are not included.



## II. PETROLEUM PRODUCTS

All data are expressed in 1 000 metric tonnes.

- Net production** - This aggregate covers the refinery production of all petroleum products (including products for non-energy use), net of refinery own consumption and losses. The data is also net of recycled products within refineries and backflows from the petrochemical industry. For the definitions of petroleum products see "Energy statistics" supplement - Bulletin 3/1976.
- Imports and Exports** - These are defined in the same way as for the imports and exports of "crude oil and feedstocks" listed above. For F.R. Germany imports of petroleum products include quantities intended for retreatment in refineries.
- Bunkers** - This represents the deliveries to bunkers of sea-going vessels of all flags, including those quantities deposited in uncleared bonded warehouses and in special warehouses. However, deliveries for the needs of international air traffic are excluded (these are included in inland deliveries).
- Inland deliveries** - These are the total quantities of petroleum products delivered in the national territory for both energy and non-energy use. Included, therefore, are deliveries of all products for transformation to other forms of energy (e.g. to electrical power stations) and for final consumption (deliveries to households, industry or for transport). The energy producer's own consumption is not included. Deliveries to the petrochemical industry are accounted for on a net basis (i.e. net of backflows from the petrochemical industry). For France, deliveries for military consumption are not included.

## III. NATURAL GAS

All data are expressed in Terajoules (TJ) on the basis of gross calorific value (GCV). The United Kingdom monthly data refers to periods of 4 or 5 weeks (4 weeks for the first two months of each quarter, 5 for the last month).

- Production** - Covers only purified natural gas after removal of inert matter contained in the gas. The amounts indicated are those after deduction of quantities used for blow-offs, flaring, production tests and the amounts reinjected into the strata. The producer's own consumption is included. The production of substitute natural gas is not included.
- Imports/ Exports** - Quantities passing through the national territory in transit are excluded (mainly through gas pipelines).
- Gross Inland** - This series is calculated as follows: **Consumption** Production of natural gas + imports from the Netherlands + other imports from the Community (not shown) + imports from third party countries - exports to the Community and exports to third party countries (not shown) + stock change (not shown).

## I. PETROLE BRUT ET FEEDSTOCKS

Toutes les données sont exprimées en 1000 tonnes métriques.

- Production** - La production de pétrole brut comprend les condensats "associés" dans les gisements de pétrole brut, les essences naturelles et d'autres condensats obtenus lors de la production, de l'épuration et de la stabilisation du gaz naturel, seulement dans les cas où ces produits subissent une transformation dans les raffineries.
- Importations** - Comme pour tous les agrégats du commerce extérieur relatifs au bilan d'énergie, la définition des importations repose sur le concept de commerce général. Ainsi, les importations de pétrole brut et de feedstocks (produits pétroliers semi-raffinés destinés à une distillation ultérieure dont sont exclues les importations de produits pétroliers destinés à un retraitement en R.F. d'Allemagne), englobent toutes les quantités importées dans le territoire national, y compris les quantités: (i) destinées au traitement à façon pour compte étranger, (ii) importées à titre temporaire, (iii) importées et mises en entrepôts hors douane, (iv) importées et mises en entrepôts spéciaux pour compte étranger, (v) importées en provenance de régions ou de territoires d'outre-mer sous la souveraineté nationale. Ne sont cependant pas comprises les quantités qui traversent le territoire national en transit, notamment par oléoducs. Les données sont, en général, fondées sur les déclarations des importateurs et peuvent de ce fait différer des données douanières, publiées dans les statistiques du commerce extérieur. La ventilation des importations par pays suit la notion d'origine des produits.
- Entrées en transformation** - Cet agrégat englobe toutes les quantités de pétrole brut, de feedstocks et de produits pétroliers à retraiter, entrées en traitement dans les raffineries (y compris le traitement à façon pour le compte étranger). Les chiffres sont nets des restitutions de produits pétroliers en provenance de l'industrie pétrochimique, ainsi que des produits pétroliers recyclés à l'intérieur des raffineries.
- Exportations** - Les exportations de pétrole brut et de feedstocks suivent la notion de commerce général et couvrent donc toutes les quantités exportées à partir du territoire national. Elles comprennent entre autres les quantités: (i) destinées à subir un traitement ou une transformation à l'étranger, (ii) réexportées après traitement ou transformation; (iii) exportées à titre temporaire; (iv) exportées à destination de régions ou de territoires d'outre-mer sous la souveraineté nationale; (v) fournies aux troupes nationales ou étrangères stationnées à l'étranger (dans la mesure où des dispositions concernant le secret ne s'y opposent pas). Ne sont cependant pas comprises les quantités qui traversent le territoire national en transit ou qui sont destinées au soutage des navires de haute mer.

## II. PRODUITS PETROLIERS

Toutes les données sont exprimées en 1 000 tonnes métriques.

- Production nette** - Cet agrégat représente la production en raffineries de tous les produits pétroliers (y compris les produits à usage non énergétique), à l'exclusion de la consommation propre de raffineries et des pertes de raffinage. Les chiffres sont nets des produits recyclés à l'intérieur de l'industrie pétrochimique. Pour la définition des produits pétroliers, voir le document ad hoc paru en supplément au bulletin 3/1976 "Statistiques de l'énergie".
- Importations et Exportations** - Définies par analogie aux importations/exportations de pétrole brut et de feedstocks ci-dessus. Les importations totales de produits pétroliers en R.F. d'Allemagne comprennent les quantités à retraiter en raffinerie.
- Soutes** - Concerne l'approvisionnement des navires de haute mer, quel que soit leur pavillon, y compris les quantités prélevées dans les entrepôts hors douane et dans les entrepôts spéciaux. Sont exclues les fournitures pour les besoins du trafic aérien international (sont incluses dans les livraisons intérieures).
- Livraisons** - Cet agrégat correspond au total des quantités livrées dans le pays pour l'ensemble des usages énergétiques et non-énergétiques. Cette rubrique englobe les livraisons pour transformations (aux centrales électriques) et pour consommation "finale" (livraisons aux foyers domestiques, aux industries ou pour le transport). La consommation propre des producteurs d'énergie n'est pas comprise. Les livraisons à l'industrie pétrochimique sont comptabilisées sur une base nette (c.à.d. nette des produits restitués par l'industrie pétrochimique). Pour la France, les chiffres ne comprennent pas la consommation militaire.

## III. GAZ NATUREL

Les données sont exprimées en Terajoules (TJ) - sur la base du pouvoir calorifique supérieur (PCS). Les données mensuelles du Royaume-Uni concernent des périodes de 4 ou 5 semaines (4 semaines pour les deux premiers mois de chaque trimestre et 5 pour le dernier mois).

- Production** - Ne concerne que le gaz naturel épuré après élimination des matières inertes contenues dans le gaz. Les chiffres indiqués sont ceux relevés après déduction des quantités utilisées pour les lâchers, les brûlés à la torche, les essais de production et des quantités réinjectées dans le gisement. La consommation propre des producteurs est incluse. La production de gaz naturel de substitution n'est pas incluse.
- Importations/ Exportations** - Les quantités qui traversent le territoire national en transit (par exemple par gazoduc) sont exclues.
- Consommation intérieure brute** - Cet agrégat est calculé à partir de la formule suivante: production de gaz naturel + importations en Pays-Bas + autres importations en provenance de la Communauté (non-publié) + importations en provenance des pays tiers - exportations vers la Communauté et exportations vers pays tiers (non-publié) + variations des



**Rohöl**  
Einfuhren aus OPEC

**Crude oil**  
Imports from OPEC  
Eur 12

**Pétrole brut**  
Import. prov. OPEP

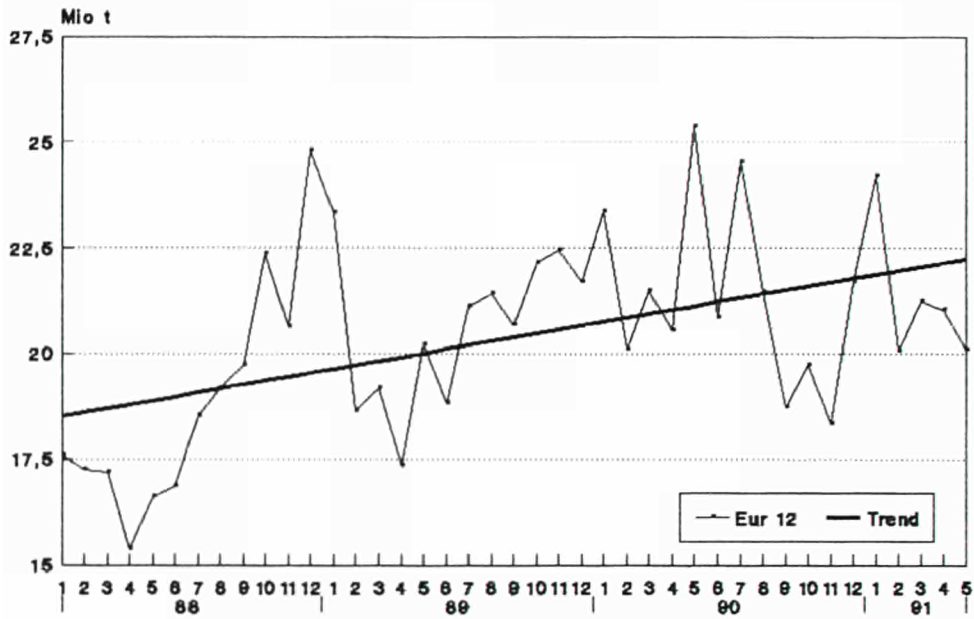

**Crude oil**  
Imports from OPEC countries  
Eur 12

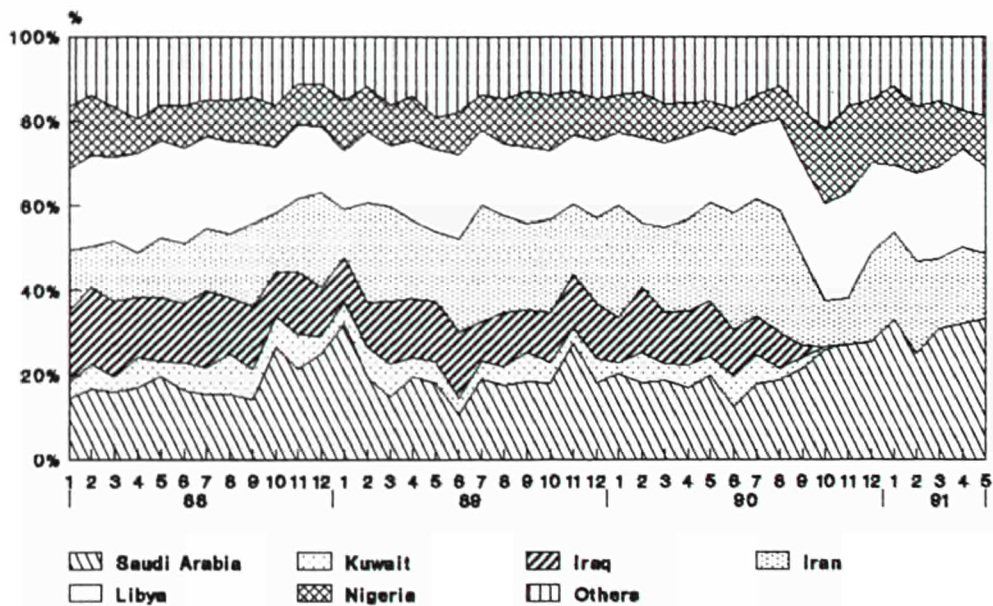

source: Eurostat



## Crude oil Extra-Community imports Eur 12

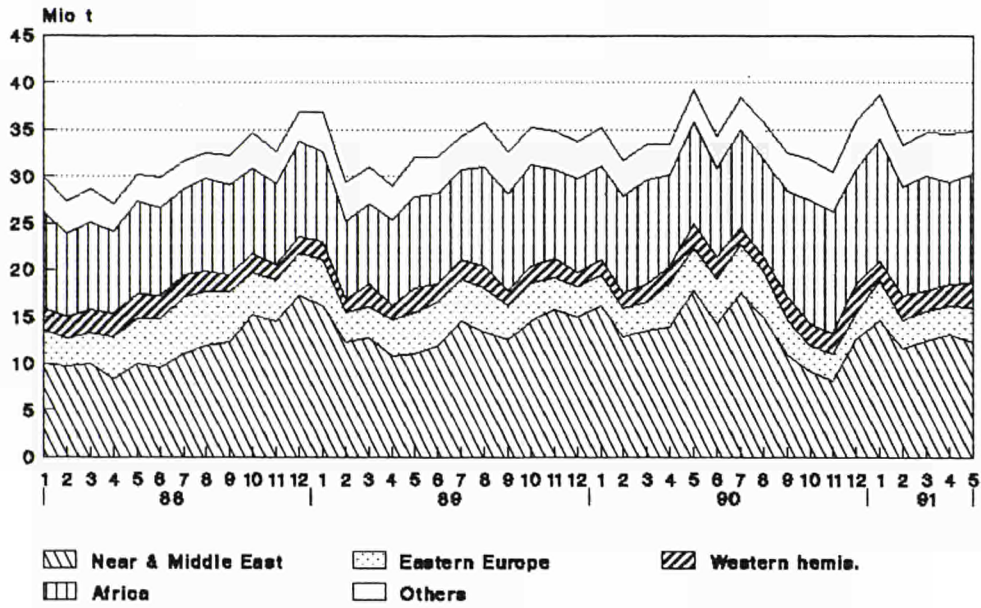

## Petroleum products Extra-Community imports Eur 12

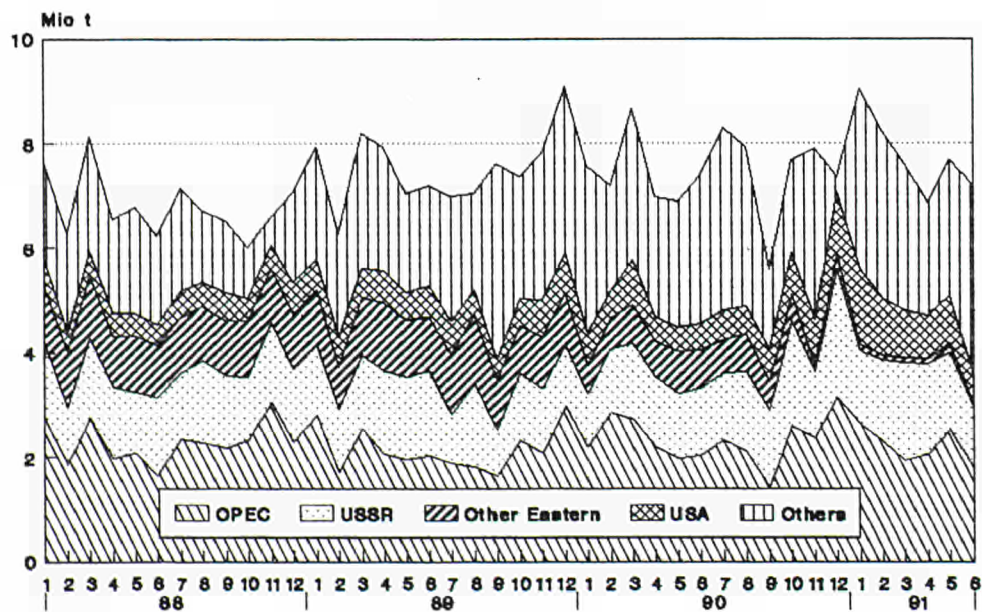

	EUR 12	EUR 10	D	DK	D	GR	E	F	IRL	I	L	NL	P	UK
<b>ROHOEL UND FEEDSTOCKS</b>														
<b>CRUDE OIL AND FEEDSTOCKS</b>														
<b>PETROLE BRUT ET SEMI RAFFINE</b>														
1000 T	1000 T													
<b>FOERDERUNG</b>														
<b>PRODUCTION</b>														
<b>PRODUCTION</b>														
J - D 1989	111939	110901	-	5530	3792	906	1038	3243	-	4355	-	3814	-	89261
J - D 1990	112562	111767	-	5995	3595	825	795	3023	-	4753	-	3976	-	89600
1990 MAY	9833	9767	-	505	300	60	66	257	-	373	-	344	-	7928
JUN	9473	9409	-	503	322	65	64	244	-	420	-	317	-	7538
JUL	8788	8718	-	499	301	63	70	214	-	406	-	322	-	6913
AUG	8921	8857	-	477	323	68	64	252	-	442	-	318	-	6977
1991 MAY	7750	7648	-	571	328	60	102	254	-	402	-	313	-	5720
JUN	8126	8031	-	569	262	77	95	244	-	321	-	282	-	6276
JUL	9653	9547	-	602	281	81	106	247	-	364	-	327	-	7645
AUG	:	:	-	633	277	74	98	248	-	350	-	:	-	7699
90 JAN-JUL	67100	66619	-	3374	2125	458	481	1760	-	2793	-	2393	-	53716
91 JAN-JUL	61776	61178	-	3895	2020	513	598	1703	-	2588	-	2191	-	48268
1991/90 %	/	/	-	15,4	/	12,0	24,3	-3,2	-	-7,3	-	-8,4	-	-10,1
<b>GESAMTEINFUEHREN</b>														
<b>TOTAL IMPORTS</b>														
<b>IMPORTATIONS TOTALES</b>														
<b>ROHOEL UND FEEDSTOCKS</b>														
<b>CRUDE OIL AND FEEDSTOCKS</b>														
<b>PETROLE BRUT ET SEMI RAFFINE</b>														
J - D 1989	431279	369508	29670	5226	66152	15295	51486	72482	1575	78393	-	51122	10285	49593
J - D 1990	451463	386576	28999	4673	71882	15775	53686	75947	1925	85646	-	49015	11201	52714
1990 MAY	42651	36801	2762	408	5938	1428	4729	7818	131	7505	-	5216	1121	5595
JUN	37270	32150	2746	495	6123	1084	4289	6385	128	7300	-	3668	831	4221
JUL	41119	35425	2955	528	6741	1322	4975	7433	165	6534	-	4962	719	4785
AUG	39547	34666	2752	270	6292	1096	3849	6189	129	8104	-	4852	1032	4982
1991 MAY	37838	33088	2806	230	7234	1270	4265	5782	98	6247	-	4296	485	5125
JUN	40826	35213	2590	542	7425	1315	4584	6736	133	6273	-	4506	1029	5693
JUL	41548	36030	2886	549	7411	1246	4662	6291	127	7563	-	5476	856	4681
AUG	:	:	:	410	7828	1171	4357	:	196	7715	-	:	1276	5613
90 JAN-JUL	267489	229571	18559	2737	42083	9879	31228	45316	939	48321	-	29489	6690	32248
91 JAN-JUL	276616	240750	19359	3143	51008	8544	30295	44691	944	47246	-	32416	5571	33399
1991/90 %	/	/	4,3	14,8	/	-13,5	-3,0	-1,4	0,5	-2,2	-	9,9	-16,7	3,6
<b>ROHOEL</b>														
<b>CRUDE OIL</b>														
<b>PETROLE BRUT</b>														
J - D 1989	390948	331732	24798	4325	66152	13687	49466	65216	1508	66531	-	51122	9750	38393
J - D 1990	413171	351821	25090	4017	71882	14482	50741	69932	1919	73740	-	49015	10609	41744
1990 MAY	39441	33797	2459	355	5938	1401	4540	7275	131	6573	-	5216	1104	4449
JUN	34257	29343	2382	426	6123	925	4109	5968	128	6366	-	3668	805	3357
JUL	37690	32313	2623	471	6741	1235	4663	6866	164	5643	-	4962	714	3608
AUG	35608	30863	2077	242	6292	1079	3785	5664	129	6742	-	4852	960	3786
1991 MAY	34402	29914	2425	196	7234	1185	4044	5503	98	4977	-	4296	444	4000
JUN	37974	32424	2323	530	7425	1167	4547	6396	133	5358	-	4506	1003	4586
JUL	38300	32964	2403	534	7411	1157	4547	5800	127	6676	-	5476	789	3380
AUG	:	:	:	386	7828	943	4101	:	196	6442	-	:	1174	4313
<b>FEEDSTOCKS</b>														
<b>FEEDSTOCKS</b>														
<b>PETROLE SEMI RAFFINE</b>														
J - D 1989	40331	37776	4872	901	-	1608	2020	7266	67	11862	-	-	535	11200
J - D 1990	38292	34755	3909	656	-	1293	2945	6015	6	11906	-	-	592	10970
1990 MAY	3210	3004	303	53	-	27	189	543	-	932	-	-	17	1146
JUN	3013	2807	364	69	-	159	180	417	-	934	-	-	26	864
JUL	3429	3112	332	57	-	87	312	567	1	891	-	-	5	1177
AUG	3939	3803	675	28	-	17	64	525	-	1362	-	-	72	1196
1991 MAY	3436	3174	381	34	-	85	221	279	-	1270	-	-	41	1125
JUN	2852	2789	267	12	-	148	37	340	-	915	-	-	26	1107
JUL	3248	3066	483	15	-	89	115	491	-	887	-	-	67	1101
AUG	:	:	:	24	-	228	256	:	-	1273	-	-	102	1300
<b>ROHOEL UND FEEDSTOCKS</b>														
<b>CRUDE OIL AND FEEDSTOCKS</b>														
<b>PETROLE BRUT ET SEMI RAFFINE</b>														
<b>INNERGEMEINSCHAFTLICHE EINFUEHREN (EUR12)</b>														
<b>INTRA COMMUNITY IMPORTS (EUR12)</b>														
<b>IMPORT. INTRA COMMUNAUTAIRES (EUR12)</b>														
J - D 1989	35132		3080	350	14516	1	1358	4714	1454	219	-	4152	775	4513
J - D 1990	39382		3145	1000	15120	-	2112	6707	1493	763	-	4366	510	4166
1990 MAY	3295		181	52	1479	-	97	694	131	132	-	178	-	351
JUN	3054		323	120	1520	-	250	161	128	21	-	114	67	350
JUL	2746		200	52	1339	-	35	434	129	-	-	236	-	321
AUG	3639		398	142	1098	-	222	898	129	3	-	321	103	325
1991 MAY	3006		382	-	937	-	188	554	63	55	-	418	-	409
JUN	2843		300	53	995	-	165	498	-	138	-	275	-	419
JUL	3265		286	277	1023	2	115	404	127	221	-	366	-	444
AUG	:		:	52	1345	-	26	:	196	134	-	:	133	454
<b>EINFUEHREN AUS VEREINIGTEM KOENIGREICH</b>														
<b>IMPORTS FROM UNITED KINGDOM</b>														
<b>IMPORT. EN PROVENANCE DU ROYAUME-UNI</b>														
J - D 1989	25937	24790	1676	153	14462	-	372	2879	1409	203	-	4008	775	-
J - D 1990	30359	28882	1718	972	14874	-	967	4844	1489	643	-	4342	510	-
1990 MAY	2509	2488	101	52	1479	-	21	415	131	132	-	178	-	-
JUN	2127	1989	108	120	1520	-	71	70	128	-	-	43	67	-
JUL	2001	1981	28	52	1339	-	20	269	128	-	-	165	-	-
AUG	2820	2646	215	142	1098	-	71	741	129	-	-	321	103	-
1991 MAY	2203	2068	252	-	937	-	135	468	63	-	-	348	-	-
JUN	1900	1746	131	53	927	-	154	292	-	68	-	275	-	-
JUL	2215	2150	97	277	938	-	65	212	127	133	-	366	-	-
AUG	:	:	:	52	1192	-	-	:	196	69	-	:	133	-

ab 01.1991 - EUR 12 - EUR 10 : Deutschland nach Wiedervereinigung

D : Deutschland nach Wiedervereinigung

	EUR 12	EUR 10	B	DK	D	GR	E	F	IRL	I	L	NL	P	UK				
ROHOEL UND FEEDSTOCKS EINFUHREN 1000 T	CRUDE OIL AND FEEDSTOCKS IMPORTS 1000 T														PETROLE BRUT ET SEMI RAFFINE IMPORTATIONS 1000 T			
AUSSERGEMEINSCHAFTLICHE EINFUHREN(EUR12)	EXTRA COMMUNITY IMPORTS (EUR12)														IMPORT. EXTRA COMMUNAUTAIRES (EUR12)			
J - D 1989	396387		26589	4883	51632	15294	50128	67771	119	78172	-	46964	9754	45081				
J - D 1990	411602		25852	3672	56863	15734	51200	69258	432	84886	-	44493	10682	48530				
1990 MAY	39317		2579	356	4459	1428	4595	7125	-	7373	-	5037	1121	5244				
JUN	34224		2423	375	4603	1084	4039	6232	-	7279	-	3555	764	3870				
JUL	38361		2754	475	5401	1322	4940	7002	36	6534	-	4724	719	4454				
AUG	35911		2353	127	5194	1096	3627	5294	-	8101	-	4531	929	4659				
1991 MAY	34835	----	2422	230	6299	1270	4077	5229	35	6192	-	3878	485	4718				
JUN	37982		2291	490	6429	1315	4419	6238	133	6135	-	4230	1029	5273				
JUL	38287		2601	273	6387	1244	4548	5887	-	7342	-	5110	856	4039				
AUG	:		:	359	6483	1163	4331	:	-	7581	-	:	1143	4260				
90 JAN-JUL	245265		16877	2203	32801	9879	30131	41986	36	48025	-	27187	6487	29653				
91 JAN-JUL	252200		17318	2492	42883	8526	29037	40504	491	46362	-	28944	5365	30278				
1991/90 %	/	/	2,6	13,1	/	-13,7	-3,6	-3,5	1263,9	-3,5	-	6,5	-17,3	2,1				
EINFUHREN AUS WESTL.HEMISPHERE	IMPORTS FROM THE WESTERN HEMISPHERE														IMPORT. EN PROV. HEMISPHERE OCCIDENTAL			
J - D 1989	23438	12402	1162	15	4696	-	10641	3177	-	307	-	868	395	2177				
J - D 1990	25522	13106	1012	-	5025	-	11885	2947	-	492	-	956	531	2674				
1990 MAY	2555	1213	107	-	387	-	1342	215	-	40	-	173	-	291				
JUN	2385	1309	84	-	631	-	943	477	-	-	-	-	133	117				
JUL	1861	1066	122	-	279	-	795	222	-	60	-	61	-	322				
AUG	1613	999	75	-	540	-	614	185	-	-	-	-	-	199				
1991 MAY	2610	1500	110	-	593	-	980	332	-	-	-	47	130	418				
JUN	1978	1059	107	-	573	-	919	231	-	28	-	-	-	120				
JUL	2966	1178	74	-	651	-	1536	187	-	-	-	47	252	219				
AUG	:	:	:	-	649	-	882	:	-	-	-	:	135	203				
EINFUHREN AUS AFRIKA	IMPORTS FROM AFRICA														IMPORTATIONS EN PROVENANCE D'AFRIQUE			
J - D 1989	115300	93790	2710	-	20851	3831	17093	17231	-	35710	-	9768	4417	3689				
J - D 1990	131925	107022	2663	-	23009	3675	19160	21208	-	41027	-	9153	5743	6287				
1990 MAY	10984	9097	218	-	1771	376	1288	2124	-	3572	-	658	599	378				
JUN	9412	7511	312	-	1695	181	1374	1439	-	3318	-	404	527	162				
JUL	10381	8357	349	-	2054	143	1604	1442	-	2955	-	786	420	628				
AUG	10500	8886	173	-	1997	322	1206	1446	-	3301	-	955	408	692				
1991 MAY	11569	9629	391	-	2347	454	1707	1317	-	3213	-	1248	233	659				
JUN	11433	8972	252	-	2223	170	1668	2034	-	2761	-	1091	793	441				
JUL	11635	9639	311	-	2438	343	1818	1433	-	3632	-	940	178	542				
AUG	:	:	:	-	2348	283	2070	:	-	3681	-	:	447	509				
EINFUHREN AUS DEM NAHEN U.MITTL.OSTEN	IMPORTS FROM THE NEAR AND MIDDLE EAST														IMPORT. EN PROV. PROCHE ET MOYEN ORIENT			
J - D 1989	161063	140957	14309	2725	14814	9098	16140	31639	-	26667	-	28668	3966	13037				
J - D 1990	161585	144178	12462	1638	16646	10487	13801	32170	-	29815	-	27653	3606	13307				
1990 MAY	17875	16035	1309	234	1470	1048	1335	3726	-	2593	-	3822	505	1833				
JUN	14305	13373	1442	225	1323	689	932	2739	-	2993	-	2712	-	1250				
JUL	17507	15664	1508	278	1878	1093	1549	3910	-	2251	-	3286	294	1460				
AUG	14960	12947	1175	99	1647	664	1564	2490	-	2919	-	2757	449	1196				
1991 MAY	12372	11091	1024	-	1620	540	1200	2626	-	2032	-	2300	81	949				
JUN	15301	13380	1242	-	1515	919	1711	2998	-	2502	-	2653	210	1551				
JUL	15927	14454	1248	-	1496	816	1114	3772	-	2380	-	3628	359	1114				
AUG	:	:	:	-	1544	683	1085	:	-	2817	-	:	459	1082				
EINFUHREN AUS OSTEUROPA	IMPORTS FROM EASTERN EUROPE														IMPORT. EN PROVENANCE D'EUROPE ORIENTALE			
J - D 1989	47467	41217	4198	776	5853	2274	5880	7006	119	14787	-	2368	370	3836				
J - D 1990	45566	39310	4737	602	5347	1339	6256	6447	36	12955	-	2490	-	5357				
1990 MAY	4532	3909	530	46	649	-	623	637	-	1138	-	221	-	688				
JUN	4704	3917	338	41	537	107	787	1098	-	950	-	222	-	624				
JUL	5206	4217	519	53	605	61	989	781	36	1250	-	311	-	601				
AUG	4903	4662	670	28	496	110	241	627	-	1811	-	524	-	396				
1991 MAY	3689	3628	343	69	1084	221	61	481	35	889	-	39	-	467				
JUN	3893	3776	104	48	1273	226	117	384	-	825	-	290	-	626				
JUL	4086	4012	490	40	1246	85	74	259	-	1281	-	56	-	555				
AUG	:	:	:	74	1239	87	221	:	-	1031	-	:	-	572				
EINFUHREN AUS ANDEREN DRITTEN LAENDERN	IMPORTS FROM OTHER THIRD-PARTY COUNTRIES														IMPORT. EN PROV. D'AUTRES PAYS TIERS			
J - D 1989	49119	48139	4210	1367	5418	91	374	8718	-	701	-	5292	606	22342				
J - D 1990	47004	46104	4978	1432	6836	233	98	6486	396	597	-	4241	802	20905				
1990 MAY	3371	3347	415	76	182	4	7	423	-	30	-	163	17	2054				
JUN	3418	3311	247	109	417	107	3	479	-	18	-	217	104	1717				
JUL	3406	3398	256	144	585	25	3	647	-	18	-	280	5	1443				
AUG	3935	3861	260	-	514	-	2	546	-	70	-	295	72	2176				
1991 MAY	4595	4425	554	161	655	55	129	473	-	58	-	244	41	2225				
JUN	5377	5347	586	442	845	-	4	591	133	19	-	196	26	2535				
JUL	3673	3600	478	233	556	-	6	236	-	49	-	439	67	1609				
AUG	:	:	:	285	703	110	73	:	-	52	-	:	102	1894				
EINFUHREN AUS MEXIKO	IMPORTS FROM MEXICO														IMPORTATIONS EN PROVENANCE DU MEXIQUE			
J - D 1989	14902	4451	300	-	273	-	10187	2566	-	-	-	424	264	888				
J - D 1990	17084	4818	373	-	415	-	11735	2494	-	188	-	426	531	922				
1990 MAY	1900	608	39	-	89	-	1292	185	-	-	-	128	-	167				
JUN	1609	570	50	-	84	-	906	436	-	-	-	-	133	-				
JUL	1141	371	16	-	43	-	770	142	-	-	-	11	-	157				
AUG	878	264	1	-	28	-	614	155	-	-	-	-	-	80				
1991 MAY	1586	476	11	-	15	-	980	301	-	-	-	-	130	149				
JUN	1254	388	58	-	109	-	866	171	-	-	-	-	-	50				
JUL	2056	324	21	-	100	-	1480	127	-	-	-	-	252	76				
AUG	:	:	:	-	100	-	878	:	-	-	-	:	135	63				

	EUR 12	EUR 10	H	DK	D	GR	E	F	IRL	I	L	NL	P	UK				
ROHOEL UND FEEDSTOCKS EINFUHREN 1000 T	CRUDE OIL AND FEEDSTOCKS IMPORTS 1000 T														PETROLE BRUT ET SEMI RAFFINE IMPORTATIONS 1000 T			
EINFUHREN AUS VENEZUELA	IMPORTS FROM VENEZUELA														IMPORTATIONS EN PROVENANCE DU VENEZUELA			
J - D 1989	7554	7497	862	-	4423	-	57	515	-	307	-	444	-	946				
J - D 1990	8039	7866	636	-	4579	-	173	451	-	304	-	384	-	1510				
1990 MAY	633	583	68	-	298	-	50	30	-	40	-	45	-	102				
JUN	718	718	34	-	547	-	-	41	-	-	-	-	-	96				
JUL	695	695	104	-	236	-	-	80	-	60	-	50	-	165				
AUG	713	713	73	-	512	-	-	30	-	-	-	-	-	98				
1991 MAY	964	964	99	-	578	-	-	31	-	-	-	47	-	209				
JUN	724	671	49	-	464	-	53	60	-	28	-	-	-	70				
JUL	905	851	53	-	551	-	54	60	-	-	-	47	-	140				
AUG	:	:	:	-	549	-	-	:	-	-	-	:	-	140				
EINFUHREN AUS ALGERIEN	IMPORTS FROM ALGERIA														IMPORTATIONS EN PROVENANCE D'ALGERIE			
J - D 1989	19534	17101	624	-	4030	-	1879	2668	-	4984	-	3435	554	1360				
J - D 1990	20251	17326	293	-	3494	460	1788	3071	-	4720	-	3679	1137	1609				
1990 MAY	1846	1667	14	-	292	200	119	202	-	606	-	284	60	69				
JUN	1419	1236	13	-	153	-	153	179	-	499	-	292	30	100				
JUL	1881	1627	24	-	303	78	178	289	-	407	-	399	76	127				
AUG	1483	1303	52	-	216	-	125	237	-	258	-	254	55	286				
1991 MAY	1882	1560	60	-	488	-	172	251	-	220	-	358	150	183				
JUN	2077	1816	22	-	407	30	127	444	-	380	-	398	134	135				
JUL	1970	1772	86	-	466	-	198	352	-	377	-	297	-	194				
AUG	:	:	:	-	476	28	175	:	-	356	-	:	133	159				
EINFUHREN AUS LIBYEN	IMPORTS FROM LIBYA														IMPORTATIONS EN PROVENANCE DE LIBYE			
J - D 1989	42569	38249	1379	-	11094	2669	4242	2685	-	18529	-	674	78	1219				
J - D 1990	51604	45076	1417	-	11493	2521	5591	2972	-	24632	-	321	937	1720				
1990 MAY	4473	3918	167	-	928	102	471	250	-	2242	-	79	84	150				
JUN	3852	3373	171	-	898	181	401	116	-	1949	-	-	78	58				
JUL	4352	3605	169	-	1083	65	590	90	-	1888	-	79	157	231				
AUG	4608	3917	83	-	1008	243	338	195	-	2106	-	80	353	202				
1991 MAY	4147	3719	243	-	1079	-	428	85	-	2192	-	-	-	120				
JUN	3788	3390	79	-	913	140	398	245	-	1758	-	-	-	255				
JUL	4795	4330	242	-	1137	343	465	207	-	2240	-	-	-	161				
AUG	:	:	:	-	1233	183	561	:	-	2285	-	:	153	110				
EINFUHREN AUS AEGYPTEN	IMPORTS FROM EGYPT														IMPORTATIONS EN PROVENANCE D'EGYPTE			
J - D 1989	11765	10144	79	-	598	483	749	1540	-	7234	-	83	872	127				
J - D 1990	10834	9526	-	-	391	499	447	1059	-	6456	-	237	861	884				
1990 MAY	921	674	-	-	-	74	-	136	-	464	-	-	247	-				
JUN	816	693	-	-	86	-	123	156	-	451	-	-	-	-				
JUL	695	695	-	-	141	-	-	-	-	554	-	-	-	-				
AUG	1084	966	-	-	38	79	118	164	-	634	-	-	-	51				
1991 MAY	1189	935	-	-	23	128	254	-	-	593	-	167	-	24				
JUN	1139	775	-	-	-	-	121	265	-	459	-	-	243	51				
JUL	1139	886	-	-	-	-	253	170	-	503	-	136	-	77				
AUG	:	:	:	-	3	80	250	:	-	776	-	:	-	72				
EINFUHREN AUS NIGERIA	IMPORTS FROM NIGERIA														IMPORTATIONS EN PROVENANCE DU NIGERIA			
J - D 1989	25901	13958	50	-	4747	-	9327	3197	-	2270	-	2839	2616	855				
J - D 1990	26648	15258	347	-	6127	-	9129	3111	-	1294	-	2508	2261	1871				
1990 MAY	1587	848	1	-	519	-	626	-	-	130	-	73	113	125				
JUN	1279	542	-	-	522	-	452	20	-	-	-	-	285	-				
JUL	1650	929	-	-	472	-	534	-	-	-	-	199	187	258				
AUG	1686	1289	28	-	614	-	397	146	-	-	-	375	-	126				
1991 MAY	2440	1731	23	-	511	326	626	-	-	125	-	594	83	152				
JUN	2679	1339	20	-	588	-	1022	359	-	123	-	249	318	-				
JUL	2070	1340	43	-	543	-	651	121	-	256	-	377	79	-				
AUG	:	:	:	-	522	-	1014	:	-	212	-	:	161	120				
EINFUHREN AUS GABUN	IMPORTS FROM GABON														IMPORTATIONS EN PROVENANCE DU GABON			
J - D 1989	799	799	41	-	-	-	-	-	-	-	-	758	-	-				
J - D 1990	1366	1191	-	-	230	125	175	-	-	-	-	836	-	-				
1990 MAY	113	-	-	-	-	-	113	-	-	-	-	-	-	-				
JUN	-	-	-	-	-	-	-	-	-	-	-	-	-	-				
JUL	-	-	-	-	-	-	-	-	-	-	-	-	-	-				
AUG	80	80	-	-	80	-	-	-	-	-	-	-	-	-				
1991 MAY	-	-	-	-	-	-	-	-	-	-	-	-	-	-				
JUN	-	-	-	-	191	-	-	216	-	-	-	235	-	-				
JUL	-	-	-	-	143	-	50	353	-	-	-	-	-	-				
AUG	-	-	-	-	-	-	-	-	-	-	-	-	-	-				
EINFUHREN AUS IRAK	IMPORTS FROM IRAQ														IMPORTATIONS EN PROVENANCE D'IRAK			
J - D 1989	30256	23765	2287	-	401	2388	5334	6078	-	6286	-	4880	1157	1445				
J - D 1990	20972	16922	1440	-	151	1838	3121	3009	-	3426	-	5735	929	1323				
1990 MAY	3357	2812	143	-	1	335	413	765	-	470	-	635	132	463				
JUN	2269	1945	242	-	-	50	324	351	-	492	-	563	-	247				
JUL	2247	1670	179	-	-	75	446	274	-	145	-	485	131	512				
AUG	1795	1301	94	-	-	15	354	-	-	433	-	759	140	-				
1991 MAY	-	-	-	-	-	-	-	-	-	-	-	-	-	-				
JUN	-	-	-	-	-	-	-	-	-	-	-	-	-	-				
JUL	-	-	-	-	-	-	-	-	-	-	-	-	-	-				
AUG	-	-	-	-	-	-	-	-	-	-	-	-	-	-				

A partir de 01.1991 - EUR 12 = EUR 10 : l'Allemagne après réunification

D : Allemagne après réunification

	EUR 12	EUR 10	B	DK	D	GR	E	F	IRL	I	L	NL	P	UK
<b>ROHOEL UND FEEDSTOCKS</b>														
<b>EINFUHREN</b>														
<b>1000 T</b>														
<b>EINFUHREN AUS IRAN</b>					<b>IMPORTS FROM IRAN</b>					<b>IMPORTATIONS EN PROVENANCE D'IRAN</b>				
J - D 1989	46825	39855	8593	-	2049	3935	6355	7899	-	6019	-	8208	615	3152
J - D 1990	54312	47564	7872	-	2745	6637	5875	9015	-	9965	-	7321	873	4009
1990 MAY	5405	4776	855	-	183	713	377	1010	-	946	-	810	252	259
JUN	5776	5411	736	-	327	610	365	953	-	1369	-	1072	-	344
JUL	6805	6244	983	-	633	763	561	1212	-	1009	-	1338	-	306
AUG	6214	5191	1028	-	414	508	901	686	-	1383	-	1027	122	145
1991 MAY	3073	2729	560	-	290	320	344	507	-	513	-	539	-	-
JUN	6443	5260	849	-	185	684	1065	1221	-	1031	-	1060	118	230
JUL	6262	5641	776	-	289	627	498	1344	-	1171	-	1336	123	98
AUG	:	:	:	-	179	605	114	:	-	958	-	:	381	244
<b>EINFUHREN AUS SAUDI-ARABIEN</b>					<b>IMPORTS FROM SAUDI ARABIA</b>					<b>IMPORT. EN PROVENANCE D'ARABIE SAOUDITE</b>				
J - D 1989	48662	43434	2815	46	5870	1974	3192	13094	-	7689	-	8450	2036	3496
J - D 1990	51846	47410	1805	392	5979	1676	3146	15361	-	10312	-	7816	1290	4069
1990 MAY	5025	4521	216	-	618	-	383	1274	-	689	-	1230	121	494
JUN	2613	2485	208	28	311	29	128	951	-	418	-	277	-	263
JUL	4394	4066	40	-	462	255	268	1826	-	644	-	593	60	246
AUG	4030	3703	4	-	531	141	140	1316	-	606	-	526	187	579
1991 MAY	6688	5990	311	-	625	220	617	1420	-	989	-	1761	81	664
JUN	6891	6401	384	-	571	235	398	1451	-	1116	-	1438	92	1206
JUL	7251	6493	321	-	564	189	522	1662	-	944	-	2162	236	651
AUG	:	:	:	-	603	78	851	:	-	1688	-	:	78	603
<b>EINFUHREN AUS KUWAIT</b>					<b>IMPORTS FROM KUWAIT</b>					<b>IMPORTATIONS EN PROVENANCE DU KOWEIT</b>				
J - D 1989	16224	16029	-	2679	657	448	195	-	-	2354	-	6520	-	3371
J - D 1990	10404	10185	19	1246	342	-	219	-	-	1622	-	4689	-	2267
1990 MAY	1609	1567	-	234	48	-	42	-	-	101	-	721	-	463
JUN	1485	1485	-	197	53	-	-	-	-	475	-	760	-	-
JUL	1690	1513	-	278	75	-	177	-	-	242	-	599	-	319
AUG	593	593	-	99	-	-	-	-	-	177	-	-	-	317
1991 MAY	-	-	-	-	-	-	-	-	-	-	-	-	-	-
JUN	-	-	-	-	-	-	-	-	-	-	-	-	-	-
JUL	-	-	-	-	-	-	-	-	-	-	-	-	-	-
AUG	:	:	:	-	-	-	-	-	-	-	-	:	-	-
<b>EINFUHREN AUS KATAR</b>					<b>IMPORTS FROM QATAR</b>					<b>IMPORTATIONS EN PROVENANCE DU QATAR</b>				
J - D 1989	749	593	-	-	112	-	-	94	-	387	-	-	156	-
J - D 1990	418	349	-	-	125	-	-	224	-	-	-	-	69	-
1990 MAY	232	232	-	-	72	-	-	160	-	-	-	-	-	-
JUN	64	64	-	-	-	-	-	64	-	-	-	-	-	-
JUL	-	-	-	-	-	-	-	-	-	-	-	-	-	-
AUG	-	-	-	-	-	-	-	-	-	-	-	-	-	-
1991 MAY	301	301	-	-	92	-	-	-	-	209	-	-	-	-
JUN	-	-	-	-	-	-	-	-	-	-	-	-	-	-
JUL	-	-	-	-	-	-	-	-	-	-	-	-	-	-
AUG	:	:	-	-	:	-	-	:	-	-	-	-	-	-
<b>EINFUHREN AUS VEREINIGTEN ARAB.EMIRATEN</b>					<b>IMPORTS FROM THE UNITED ARAB EMIRATES</b>					<b>IMPORT. EN PROV. DES EMIRATS ARABES UNIS</b>				
J - D 1989	7915	6281	590	-	1040	-	813	-	-	3932	-	427	821	292
J - D 1990	9400	7705	1289	-	745	-	1369	-	-	3615	-	1572	326	484
1990 MAY	1157	1041	95	-	113	-	116	-	-	387	-	426	-	20
JUN	878	763	256	-	116	-	115	-	-	107	-	40	-	244
JUL	828	628	306	-	51	-	97	-	-	-	-	271	103	-
AUG	251	149	49	-	2	-	102	-	-	98	-	-	-	-
1991 MAY	606	490	153	-	32	-	116	-	-	237	-	-	-	68
JUN	926	678	9	-	152	-	248	-	-	247	-	155	-	115
JUL	1323	1229	151	-	101	-	94	244	-	265	-	130	-	338
AUG	:	:	:	-	67	-	118	:	-	118	-	:	-	132
<b>EINFUHREN AUS DER UDSSR</b>					<b>IMPORTS FROM USSR</b>					<b>IMPORTATIONS EN PROVENANCE D'URSS</b>				
J - D 1989	45818	39812	4185	664	5853	2103	5880	6949	119	13735	-	2368	126	3836
J - D 1990	45339	39086	4654	583	5347	1339	6253	6447	36	12871	-	2490	-	5319
1990 MAY	4519	3896	517	46	649	-	623	637	-	1138	-	221	-	688
JUN	4666	3879	338	41	537	107	787	1098	-	950	-	222	-	586
JUL	5206	4217	519	53	605	61	989	781	36	1250	-	311	-	601
AUG	4903	4662	670	28	496	110	241	627	-	1811	-	524	-	396
1991 MAY	3689	3628	343	69	1084	221	61	481	35	889	-	39	-	467
JUN	3893	3776	104	48	1273	226	117	384	-	825	-	290	-	626
JUL	4086	4012	490	40	1246	85	74	259	-	1281	-	56	-	555
AUG	:	:	:	74	1239	87	221	:	-	1031	-	:	-	572

ab 01.1991 - EUR 12 - EUR 10 : Deutschland nach Wiedervereinigung

D : Deutschland nach Wiedervereinigung



	EUR 12	EUR 10	B	DK	D	GR	E	F	IRL	I	L	NL	P	UK		
<b>ROHOEL UND FEEDSTOCKS</b>			<b>CRUDE OIL AND FEEDSTOCKS</b>											<b>PETROLE BRUT ET SEMI RAFFINE</b>		
1000 T			1000 T											1000 T		
<b>EINFUHREN AUS NORWEGEN</b>			<b>IMPORTS FROM NORWAY</b>											<b>IMPORTATIONS EN PROVENANCE DE NORVEGE</b>		
J - D 1989 :	45673	45256	3988	1274	5418	-	346	7983	-	27	-	5184	71	21382		
J - D 1990 :	43540	43463	4889	1393	6603	-137	-	5549	396	136	-	4389	77	19971		
1990 MAY :	3185	3185	407	76	182	-	-	399	-	-	-	148	-	1973		
JUN :	2765	2765	247	81	417	107	-	32	-	-	-	229	-	1652		
JUL :	3242	3237	256	141	585	-	-	643	-	-	-	305	5	1307		
AUG :	4049	3977	260	-	514	-	-	523	-	-	-	589	72	2091		
1991 MAY :	4200	4200	554	159	631	-	-	468	-	-	-	244	-	2144		
JUN :	5250	5250	586	442	845	-	-	591	133	-	-	196	-	2457		
JUL :	3444	3444	473	233	556	-	-	180	-	-	-	43	-	1563		
AUG :	:	:	:	285	703	-	71	:	-	-	-	:	-	1773		
<b>EINFUHREN AUS OPEC-LAENDERN</b>			<b>IMPORTS FROM OPEC</b>											<b>IMPORTATIONS EN PROVENANCE DE L'OPEP</b>		
J - D 1989 :	247080	207653	17241	2725	34423	11414	31394	36230	-	52849	-	36635	8033	16136		
J - D 1990 :	255929	217420	15118	1638	36010	13257	30609	37663	-	60011	-	34861	7900	18862		
1990 MAY :	25440	21965	1559	234	3072	1350	2713	3691	-	5611	-	4303	762	2145		
JUN :	20878	18469	1660	225	2927	870	1938	3122	-	5309	-	3004	471	1352		
JUL :	24542	20977	1805	278	3315	1236	2851	3771	-	4395	-	4013	714	2164		
AUG :	21453	18239	1411	99	3377	907	2357	2610	-	5061	-	3021	857	1753		
1991 MAY :	20101	17484	1449	-	3695	866	2303	2294	-	4485	-	3299	314	1396		
JUN :	:	:	:	-	3471	1089	3311	3996	-	4683	-	3535	662	2011		
JUL :	:	:	:	-	:	1159	2532	4343	-	5253	-	4349	438	1582		
AUG :	:	:	:	-	:	894	2833	:	-	5617	-	:	:	1508		
90 JAN-JUL :	156071	133531	10694	1064	21426	8575	17770	23011	-	33953	-	22276	4770	12532		
91 JAN-JUL :	:	:	:	311	:	6930	18509	24300	-	34304	-	23701	3405	10568		
1991/90 % :	/	/	:	-70,8	/	-19,2	4,2	5,6	-	1,0	-	6,4	-28,6	-15,7		
<b>GESAMTAUSFUHREN</b>			<b>TOTAL EXPORTS</b>											<b>EXPORTATIONS TOTALES</b>		
J - D 1989 :	60027	60027	2912	2290	-	1067	-	161	-	2284	-	1037	-	50276		
J - D 1990 :	66695	66695	2565	2780	-	1233	-	265	272	2646	-	1359	-	55575		
1990 MAY :	6015	6015	291	328	-	141	-	-	-	223	-	110	-	4922		
JUN :	5040	5040	180	199	-	119	-	-	-	279	-	94	-	4169		
JUL :	5266	5266	209	318	-	52	-	21	-	251	-	104	-	4311		
AUG :	5017	5017	339	132	-	52	-	77	76	251	-	87	-	4003		
1991 MAY :	4455	4455	204	362	-	-	-	49	50	216	-	87	-	3487		
JUN :	4897	4897	203	501	-	56	-	23	55	214	-	86	-	3759		
JUL :	5586	5586	206	407	-	40	-	59	60	189	-	123	-	4502		
AUG :	:	:	:	297	-	191	-	:	51	370	-	:	-	4097		
90 JAN-JUL :	40162	40162	1396	1508	-	1022	-	63	-	1501	-	792	-	33880		
91 JAN-JUL :	36289	36289	1469	2541	-	311	-	295	356	1342	-	647	-	29328		
1991/90 % :	/	/	5,2	68,5	/	-69,6	-	368,3	-	-10,6	-	-18,3	-	-13,4		
<b>EINSATZ IN DEN RAFFINERIEEN</b>			<b>INPUT TO REFINERIES</b>											<b>ENTREES EN RAFFINERIES</b>		
J - D 1989 :	492047	429948	26744	8369	80538	16445	51442	74453	1503	80865	-	54207	10657	86824		
J - D 1990 :	506346	440832	26960	7924	85174	16499	54551	75350	1767	87693	-	51719	10963	87746		
1990 MAY :	44300	38809	2541	650	7096	1410	4599	6674	111	7762	-	4415	892	8150		
JUN :	43961	38482	2516	730	7466	1252	4534	6566	154	7395	-	4561	945	7842		
JUL :	45579	39681	2628	740	7709	1361	4921	6883	141	7611	-	4323	977	7685		
AUG :	44586	39071	2463	746	7494	1532	4554	6732	177	7508	-	4674	961	7745		
1991 MAY :	43420	39331	2653	306	8737	1238	3757	6469	130	6448	-	5160	332	8190		
JUN :	44895	39417	2422	678	8641	1246	4610	6740	153	6853	-	5185	868	7499		
JUL :	46254	40539	2738	707	8641	1313	4767	6880	158	7070	-	4833	948	8199		
AUG :	:	:	:	763	8617	1363	4833	6915	142	8243	-	:	872	8041		
90 JAN-JUL :	297101	259280	17087	4431	50366	9445	31415	43352	970	50860	-	30222	6406	52547		
91 JAN-JUL :	306621	270655	17955	4476	58221	9008	30459	45700	1026	48667	-	33107	5507	52495		
1991/90 % :	/	/	5,1	1,0	/	-4,6	-3,0	5,4	5,8	-4,3	-	9,5	-14,0	-0,1		
<b>ROHOEL UND MINERALOELERZEUGNISSE</b>			<b>CRUDE OIL AND PETROLEUM PRODUCTS</b>											<b>PETROLE BRUT ET PRODUITS PETROLIERS</b>		
<b>NETTOEINFUHREN</b>			<b>NET IMPORTS</b>											<b>IMPORTATIONS NETTES</b>		
J - D 1989 :	396227	336303	22878	3862	101388	12809	47859	83812	3698	85212	1440	30406	12065	-9202		
J - D 1990 :	406223	345889	21958	2958	106785	13893	48170	85489	4627	88673	1593	31148	12164	-11235		
1990 MAY :	37027	31758	1719	242	9289	1099	4117	8539	402	6355	132	4095	1152	-114		
JUN :	32819	28093	2172	308	9673	821	3764	6508	436	7002	126	1915	962	-868		
JUL :	37863	32769	2163	254	10340	993	4200	8151	423	6570	131	3542	894	202		
AUG :	36614	32078	2235	234	9457	914	3357	7210	347	7972	133	3510	1179	66		
1991 MAY :	35345	30739	1919	54	11535	1209	4067	6594	326	6216	151	2352	539	383		
JUN :	38157	32896	1913	388	11428	1284	4034	7788	319	5927	141	2703	1227	1005		
JUL :	35850	30592	2067	284	10122	1129	4066	7204	322	6397	159	4199	1192	-1291		
AUG :	:	:	:	301	9982	792	3743	:	437	6598	146	:	1677	302		
90 JAN-JUL :	239712	204805	13571	1939	63011	8393	27847	51030	2734	49240	904	19861	7060	-5878		
91 JAN-JUL :	256591	222603	14208	1587	75970	8824	27303	50691	2611	48626	1043	20372	6685	-1329		
1991/90 % :	/	/	4,7	-18,2	/	5,1	-2,0	-0,7	-4,5	-1,2	15,4	2,6	-5,3	-77,4		

from 01.1991 - EUR 12 - EUR 10 : Germany after reunification

D : Germany after reunification



	EUR 12	EUR 10	D	GR	E	F	IRL	I	L	NL	P	UK		
MINERALOELERZEUGNISSE NETTOERZEUGUNG IN DEN RAFFINERIEEN 1000 T			PETROLEUM PRODUCTS NET PRODUCTION IN REFINERIES 1000 T							PRODUITS PETROLIERS PRODUCT. NETTE DANS LES RAFFINERIES 1000 T				
ALLE MINERALOELERZEUGNISSE			ALL PETROLEUM PRODUCTS							TOUS PRODUITS PETROLIERS				
J - D 1989	459940	402287	25820	7987	75999	15548	47638	69339	1428	75149	-	50529	10015	80488
J - D 1990	470594	409944	25736	7542	79658	15618	50331	70067	1683	80014	-	48259	10319	81367
1990 MAY	41406	36334	2392	629	6733	1332	4230	6220	105	7202	-	4088	842	7633
JUN	40810	35724	2380	694	6767	1179	4201	6125	148	6881	-	4256	885	7294
JUL	42601	37118	2484	703	7315	1286	4564	6427	135	7046	-	4648	919	7074
AUG	41532	36483	2254	711	7108	1454	4139	6290	170	6930	-	4370	910	7196
1991 MAY	40596	36800	2503	282	8232	1187	3498	6017	126	5997	-	4840	298	7616
JUN	42021	36949	2291	646	8202	1170	4259	6307	148	6339	-	4865	813	6981
JUL	43225	37875	2574	672	8154	1239	4457	6429	153	6516	-	4518	893	7620
AUG	:	:	:	727	8115	1286	4529	6452	139	7675	-	:	826	7477
90 JAN-JUL	276459	241408	16496	4216	46787	8915	29028	40305	927	46880	-	28157	6023	48725
91 JAN-JUL	286134	252727	16938	4264	54814	8621	28258	42566	987	45039	-	30824	5149	48674
1991/90 %	/	/	2,7	1,1	/	-3,3	-2,7	5,6	6,5	-3,9	-	9,5	-14,5	-0,1
FLUESSIG-UND RAFFINERIEGAS			LPG AND REFINERY GAS							GPL ET GAZ DE RAFFINERIE				
J - D 1989	14636	12405	525	146	2402	388	1857	2595	29	2101	-	2562	374	1657
J - D 1990	14686	12558	450	142	2302	386	1729	2616	29	2263	-	2750	399	1620
1990 MAY	1226	1070	51	11	178	35	128	264	1	192	-	187	28	151
JUN	1318	1121	43	15	195	25	153	271	3	201	-	200	44	168
JUL	1386	1183	46	14	225	28	165	257	3	214	-	218	38	178
AUG	1341	1143	37	13	217	20	160	236	3	207	-	250	38	160
1991 MAY	1296	1136	39	6	228	52	152	207	2	166	-	257	8	179
JUN	1310	1134	36	12	220	36	155	236	3	170	-	251	21	170
JUL	1335	1128	33	12	233	34	178	200	2	176	-	260	29	178
AUG	:	:	:	13	236	33	174	228	2	209	-	:	24	177
90 JAN-JUL	8867	7617	301	81	1385	239	1007	1619	15	1377	-	1598	243	1002
91 JAN-JUL	8827	7607	293	83	1507	362	1027	1442	18	1148	-	1701	193	1053
1991/90 %	/	/	-2,7	2,5	/	51,5	2,0	-10,9	20,0	-16,6	-	6,4	-20,6	5,1
MOTORENBENZIN			MOTOR SPIRIT							ESSENCES MOTEUR				
J - D 1989	110760	99827	5345	1311	20067	3136	9231	17677	331	15941	-	8782	1702	27237
J - D 1990	112943	101764	5271	1200	21127	3359	9456	16754	341	18041	-	8947	1723	26724
1990 MAY	9702	8734	453	84	1704	265	834	1470	7	1590	-	782	134	2379
JUN	10106	9108	503	114	1825	244	845	1584	41	1593	-	820	153	2384
JUL	10276	9250	508	105	1873	283	868	1476	32	1593	-	898	158	2482
AUG	10227	9239	444	115	1826	314	854	1537	40	1661	-	897	134	2405
1991 MAY	10466	9623	533	35	2148	272	767	1630	27	1458	-	997	76	2523
JUN	9884	8935	519	124	2038	293	821	1452	26	1369	-	909	128	2205
JUL	10752	9633	547	131	2218	324	945	1532	29	1423	-	872	174	2557
AUG	:	:	:	117	2168	303	851	1522	26	1870	-	:	161	2546
90 JAN-JUL	66465	60087	3286	652	12259	1919	5357	9928	179	10290	-	5363	1021	16211
91 JAN-JUL	67768	61665	3518	731	14225	1887	5218	9817	191	9848	-	5697	885	15751
1991/90 %	/	/	7,1	12,1	/	-1,7	-2,6	-1,1	6,7	-4,3	-	6,2	-13,3	-2,8
PETROLEUM UND FLUCTURBINENKRAFTSTOFFE			KEROSENES AND JET FUELS							PETROLE LAMPANT ET CARBUREACTEURS				
J - D 1989	34511	29923	1720	497	2099	1861	3836	4912	-	3997	-	5402	752	9435
J - D 1990	36184	30937	1517	324	2501	1833	4349	5057	-	4803	-	5050	898	9852
1990 MAY	3154	2775	121	30	202	189	303	559	-	376	-	397	76	901
JUN	3083	2657	137	25	204	141	338	455	-	423	-	403	88	869
JUL	3273	2800	131	30	226	142	395	502	-	467	-	453	78	849
AUG	3242	2795	147	31	219	183	360	472	-	423	-	466	87	854
1991 MAY	2722	2472	113	17	201	148	229	431	-	293	-	462	21	807
JUN	2823	2460	135	20	195	170	298	428	-	396	-	345	65	771
JUL	3120	2678	152	18	257	115	369	460	-	383	-	473	73	820
AUG	:	:	:	15	258	131	361	489	-	493	-	:	76	828
90 JAN-JUL	20443	17736	950	205	1373	1056	2193	2839	-	2734	-	2810	514	5769
91 JAN-JUL	19428	16848	936	133	1298	971	2161	2771	-	2466	-	2839	419	5434
1991/90 %	/	/	-1,5	-35,1	/	-8,0	-1,5	-2,4	-	-9,8	-	1,0	-18,5	-5,8
ROHBENZIN			NAPHTHAS							NAPHTAS				
J - D 1989	17127	14752	1603	285	3264	609	1564	1713	48	1073	-	4350	811	1807
J - D 1990	15544	12907	1390	250	3370	550	1772	2181	70	-197	-	3386	865	1907
1990 MAY	1370	1178	135	20	266	60	156	208	5	81	-	222	36	181
JUN	1277	1081	134	18	231	39	112	170	7	-	-	341	84	141
JUL	1304	1115	139	28	342	66	131	183	8	-54	-	312	58	91
AUG	1236	994	80	21	286	23	184	181	5	-53	-	294	58	157
1991 MAY	1256	1176	118	2	319	13	60	134	4	-	-	379	20	207
JUN	1432	1222	82	1	396	28	156	200	5	17	-	296	54	197
JUL	1269	1105	67	11	330	-	108	215	3	23	-	304	56	152
AUG	:	:	:	18	328	11	170	179	3	143	-	:	42	116
90 JAN-JUL	9259	7776	942	149	2090	414	964	1184	46	-34	-	1969	519	1016
91 JAN-JUL	9684	8281	791	79	2274	136	1039	1486	31	32	-	2096	364	1356
1991/90 %	/	/	-16,0	-47,0	/	-67,1	7,8	25,5	-32,6	-194,1	-	6,4	-29,9	33,5

A partir de 01.1991 - EUR 12 - EUR 10 : l'Allemagne après réunification

D : Allemagne après réunification

	EUR 12	EUR 10	B	DK	D	GR	E	F	IRL	I	L	NL	P	UK		
<b>MINERALOELERZEUGNISSE</b>			<b>PETROLEUM PRODUCTS</b>											<b>PRODUITS PETROLIERS</b>		
<b>NETTOERZEUGUNG IN DEN RAFFINERIEN</b>			<b>NET PRODUCTION IN REFINERIES</b>											<b>PRODUCT. NETTE DANS LES RAFFINERIES</b>		
1000 T			1000 T											1000 T		
<b>DIESELKRAFTST. UND DESTILLATHEIZÖLE</b>			<b>GAS/ DIESEL OIL</b>											<b>GASOIL ET FUEL-OIL FLUIDE</b>		
J - D 1989	158920	143631	9714	3277	33748	3733	13425	27525	552	25486	-	16311	2864	23285		
J - D 1990	163898	146358	10214	3186	34629	3635	14666	27971	616	27997	-	14706	2874	23404		
1990 MAY	14040	12542	923	255	2877	308	1259	2220	40	2514	-	1192	239	2213		
JUN	13699	12290	854	269	2901	242	1163	2288	56	2373	-	1274	246	2033		
JUL	14162	12741	895	305	3159	307	1171	2348	49	2368	-	1406	250	1904		
AUG	13967	12628	868	310	3103	274	1084	2433	60	2286	-	1357	255	1937		
1991 MAY	14541	13547	962	127	3626	227	920	2544	50	2285	-	1407	74	2319		
JUN	14740	13218	811	280	3596	242	1319	2378	59	2236	-	1450	203	2166		
JUL	15153	13576	991	290	3303	286	1356	2596	63	2398	-	1401	221	2248		
AUG	:	:	:	338	3294	271	1322	2434	58	2566	-	:	197	2248		
90 JAN-JUL	96084	85922	6382	1738	20783	2099	8454	15779	340	16401	-	8477	1708	13923		
91 JAN-JUL	103976	93904	6584	1945	24058	1792	8761	17808	388	16476	-	9826	1311	15027		
1991/90 %	/	/	3,2	11,9	/	-14,6	3,6	12,9	14,1	0,5	-	15,9	-23,2	7,9		
<b>RUECKSTANDSHEIZÖLE</b>			<b>RESIDUAL FUEL OIL</b>											<b>FUEL-OIL RESIDUEL</b>		
J - D 1989	91195	74370	5295	2300	6495	5287	13426	11141	489	21402	-	9577	3399	12384		
J - D 1990	94921	77546	5155	2093	6960	5330	13950	11261	605	23200	-	9825	3425	13117		
1990 MAY	8496	7071	542	202	600	432	1138	895	37	1943	-	1033	287	1387		
JUN	8185	6724	517	186	653	439	1142	1031	51	1696	-	899	319	1252		
JUL	8664	6953	581	196	640	388	1357	892	48	2044	-	1032	354	1132		
AUG	8502	7088	502	208	595	586	1119	976	62	2076	-	804	295	1279		
1991 MAY	7294	6302	562	61	813	433	912	849	43	1435	-	1008	80	1098		
JUN	8283	6828	520	144	819	348	1142	914	55	1814	-	1134	313	1080		
JUL	8202	6821	647	164	866	420	1068	794	56	1730	-	945	313	1199		
AUG	:	:	:	182	819	485	1253	1014	50	1858	-	:	301	1216		
90 JAN-JUL	56017	45552	3617	1173	4138	2915	8475	6646	334	12869	-	5873	1990	7987		
91 JAN-JUL	56967	47444	3797	1028	6002	3149	7719	6371	353	12885	-	6422	1804	7437		
1991/90 %	/	/	5,0	-12,4	/	8,0	-8,9	-4,1	5,7	0,1	-	9,3	-9,3	-6,9		
<b>VERSCHIEDENE PRODUKTE</b>			<b>SUNDRY PRODUCTS</b>											<b>PRODUITS PETROLIERS DIVERS</b>		
J - D 1989	36513	31858	1616	369	7932	979	4299	3775	7	8952	-	3545	356	4683		
J - D 1990	33101	28684	1736	286	8768	505	4304	4224	22	4807	-	3593	113	4743		
1990 MAY	3418	2963	166	27	906	43	412	604	15	506	-	275	43	421		
JUN	3073	2674	191	8	759	39	448	325	-10	595	-	320	-49	447		
JUL	3540	3080	184	26	851	72	477	770	-5	414	-	330	-17	438		
AUG	2985	2584	177	12	862	44	378	453	-	330	-	302	23	404		
1991 MAY	3024	2547	177	34	897	42	458	223	-	360	-	331	19	483		
JUN	3459	3062	187	65	939	53	368	698	-	337	-	391	29	392		
JUL	3397	2937	137	46	948	60	433	632	-	383	-	265	27	466		
AUG	:	:	:	44	1011	52	398	586	-	536	-	:	25	346		
90 JAN-JUL	19244	16639	1015	160	4756	263	2578	2308	13	3243	-	2064	27	2817		
91 JAN-JUL	19478	16972	1021	266	5453	324	2333	2876	6	2184	-	2226	173	2616		
1991/90 %	/	/	0,6	66,3	/	32,2	-9,5	24,6	-53,8	-32,7	-	7,8	540,7	-7,1		
<b>DARUNTER SCHMIERSTOFFE</b>			<b>AMONG WHICH LUBRICANTS</b>											<b>DONT LUBRIFIANTS</b>		
1989	6892	6404	4	-	1458	164	361	1825	-	1295	-	608	127	1050		
1990	:	:	1	-	1562	:	364	1640	-	-	-	598	-	976		
1990 MAY	:	:	-	-	131	:	46	138	-	:	-	27	:	70		
JUN	:	:	-	-	118	:	22	119	-	:	-	66	:	87		
JUL	:	:	-	-	135	:	45	172	-	:	-	50	:	98		
AUG	:	:	-	-	123	:	21	158	-	:	-	54	:	86		
1991 MAY	:	:	-	-	140	:	38	145	-	:	-	53	:	115		
JUN	:	:	-	-	143	:	9	141	-	:	-	45	:	82		
JUL	:	:	-	-	134	:	9	145	-	:	-	53	:	94		
AUG	:	:	-	-	115	:	53	144	-	:	-	:	:	98		
<b>DARUNTER BITUMEN</b>			<b>AMONG WHICH BITUMEN</b>											<b>DONT BITUMES</b>		
1989	14600	12504	763	49	2770	281	1980	3040	-	2505	-	703	116	2393		
1990	:	:	852	27	2844	:	2155	3068	-	:	-	689	:	2454		
1990 MAY	:	:	83	4	297	:	233	267	-	:	-	74	:	237		
JUN	:	:	110	4	311	:	255	393	-	:	-	89	:	248		
JUL	:	:	104	5	315	:	239	439	-	:	-	86	:	241		
AUG	:	:	73	5	321	:	227	298	-	:	-	67	:	208		
1991 MAY	:	:	89	4	336	:	298	307	-	:	-	71	:	221		
JUN	:	:	96	1	394	:	278	411	-	:	-	86	:	219		
JUL	:	:	78	-	441	:	254	475	-	:	-	75	:	243		
AUG	:	:	-	-	433	:	233	319	-	:	-	:	:	219		

ab 01.1991 - EUR 12 - EUR 10 : Deutschland nach Wiedereinigung

D : Deutschland nach Wiedervereinigung

	EUR 12	EUR 10	FR	DK	D	GR	E	F	IRL	I	L	NL	P	UK	
ALLE MINERALOELERZEUGNISSE EINFUHREN 1000 T	ALL PETROLEUM PRODUCTS IMPORTS 1000 T														TOUS PRODUITS PETROLIERS IMPORTATIONS 1000 T
GESAMTEINFUHREN	TOTAL IMPORTS														IMPORTATIONS TOTALES
J - D 1989	169545	158062	11948	4072	42455	3676	7889	23160	2673	21598	1467	38140	3594	8873	
J - D 1990	175313	165672	11964	3964	44007	5504	6469	23894	3402	22454	1608	39467	3172	9408	
1990 MAY	14130	13209	750	364	4076	362	638	1836	329	967	133	3468	283	924	
JUN	14781	13878	989	234	4190	334	564	1676	375	1912	127	3261	339	780	
JUL	15981	15023	812	308	4347	271	601	1958	304	1885	132	3850	357	1156	
AUG	15304	14596	1158	421	4033	415	401	2358	299	1756	135	3712	307	309	
1991 MAY	15076	14310	835	300	4875	478	565	1864	282	1807	151	2959	201	759	
JUN	14652	13775	909	480	4713	456	554	1941	254	1159	141	3013	323	709	
JUL	13611	12677	925	426	3721	400	432	2301	266	779	159	3000	502	700	
AUG	:	:	:	495	3282	269	393	:	311	852	146	:	537	742	
90 JAN-JUL	101741	95982	6384	2282	25672	2991	4065	13416	2194	12641	913	22913	1694	6576	
91 JAN-JUL	104084	97813	6532	2561	29744	3390	4125	13790	2073	11921	1044	21134	2146	5624	
1991/90 %	/	/	2,3	12,2	/	13,3	1,5	2,8	-5,5	-5,7	14,3	-7,8	26,7	-14,5	
INNERGEMEINSCHAFTLICHE EINFUHREN (EUR12)	INTRA COMMUNITY IMPORTS (EUR12)														IMPORT. INTRA COMMUNAUTAIRES (EUR12)
J - D 1989	78769		9286	755	27483	610	1522	11849	2600	4404	1477	10739	3032	5012	
J - D 1990	86025		9918	643	28888	425	1418	11750	3195	6553	1606	12872	2506	6251	
1990 APR	6311		753	40	2356	9	102	962	347	245	126	907	99	365	
MAY	7162		663	37	2684	8	146	1065	329	189	134	986	209	712	
JUN	7214		861	40	2687	12	116	986	375	308	126	889	276	538	
JUL	7656		742	104	3010	9	64	1003	288	337	132	1057	309	601	
1991 APR	7278		631	44	3224	4	59	573	309	731	148	944	210	401	
MAY	7406		598	63	3507	-	109	933	282	533	150	843	151	237	
JUN	7260		720	61	3171	-	81	986	254	340	140	889	284	334	
JUL	:		762	80	2539	3	34	1003	266	208	:	1057	409	353	
90 JAN-JUN	40282		4676	252	13917	138	673	5987	1799	2526	780	5162	971	3401	
91 JAN-JUN	43680		4362	310	18331	159	787	5309	1782	2860	882	5196	1347	2355	
1991/90 %	/	/	-6,7	23,0	/	15,2	16,9	-11,3	-0,9	13,2	13,1	0,7	38,7	-30,8	
AUSSERGEEMEINSCHAFTLICHE EINFUHREN (EUR12)	EXTRA COMMUNITY IMPORTS (EUR12)														IMPORT. EXTRA COMMUNAUTAIRES (EUR12)
J - D 1989	90776		2662	3317	14972	3066	6367	11311	73	17194	-10	27401	562	3861	
J - D 1990	89288		2046	3321	15119	5079	5051	12144	207	15901	2	26595	666	3157	
1990 APR	7141		135	349	1162	426	428	1124	69	765	-1	2229	127	328	
MAY	6968		87	327	1392	354	492	771	-	778	-1	2482	74	212	
JUN	7567		128	194	1503	322	448	690	-	1604	1	2372	63	242	
JUL	8325		70	204	1337	262	537	955	16	1548	-	2793	48	555	
1991 APR	6859		118	436	1224	264	424	682	25	1246	-	2198	16	226	
MAY	7670		237	237	1368	478	456	931	-	1274	1	2116	50	522	
JUN	7392		189	419	1542	456	473	955	-	819	1	2124	39	375	
JUL	:		163	346	1182	397	398	1298	-	571	:	1943	93	347	
90 JAN-JUN	45478		896	1722	7408	2582	2791	5471	91	8230	1	13901	366	2019	
91 JAN-JUN	46793		1245	1825	7692	2831	2906	6180	25	8282	3	12938	297	2569	
1991/90 %	/	/	39,0	6,0	/	9,6	4,1	13,0	-72,5	0,6	200,0	-6,9	-18,9	27,2	
EINFUHREN AUS NORWEGEN	IMPORTS FROM NORWAY														IMPORTATIONS EN PROVENANCE DE NORVEGE
J - D 1989	4114	4096	139	707	1058	-	15	362	-	420	-	632	3	778	
J - D 1990	6078	6023	36	761	1554	-	-	1157	22	642	-	1277	55	574	
1990 APR	498	443	2	40	159	-	-	161	-	-	-	47	55	34	
MAY	428	428	1	58	146	-	-	64	-	53	-	73	-	33	
JUN	541	541	6	48	201	-	-	77	-	47	-	135	-	27	
JUL	482	482	-	45	122	-	-	64	-	76	-	133	-	42	
1991 APR	503	503	-	63	133	-	-	82	-	54	-	162	-	9	
MAY	637	633	-	102	131	-	-	80	-	30	-	156	4	134	
JUN	554	553	-	127	188	-	-	77	-	-	-	135	1	26	
JUL	455	455	10	141	56	-	-	64	-	-	-	133	-	51	
EINFUHREN AUS SCHWEDEN	IMPORTS FROM SWEDEN														IMPORTATIONS EN PROVENANCE DE SUEDE
J - D 1989	5092	5092	129	1409	992	-	-	569	-	776	-	453	-	764	
J - D 1990	5527	5471	166	1381	1450	-	5	362	-	770	-	656	51	686	
1990 APR	466	463	-	115	117	-	3	95	-	-	-	54	-	82	
MAY	460	460	1	127	111	-	-	47	-	68	-	56	-	50	
JUN	393	393	1	100	126	-	-	15	-	-	-	31	-	120	
JUL	546	546	1	113	144	-	-	20	-	87	-	41	-	140	
1991 APR	455	455	22	195	111	-	-	11	-	81	-	31	-	4	
MAY	465	465	2	105	113	-	-	14	-	50	-	39	-	142	
JUN	588	588	2	162	159	-	-	15	-	-	-	31	-	219	
JUL	499	474	3	125	186	-	25	20	-	20	-	41	-	79	
EINFUHREN AUS DEN USA	IMPORTS FROM THE USA														IMPORTATIONS EN PROVENANCE DES USA
J - D 1989	6942	4833	193	120	1459	176	2020	1398	-	107	-	1101	89	279	
J - D 1990	8080	6163	196	128	1069	188	1784	1319	-	1647	-	1551	133	65	
1990 APR	480	319	10	2	84	40	153	69	-	30	-	84	8	-	
MAY	439	285	12	-	87	28	149	64	-	-	-	94	5	-	
JUN	518	363	9	-	60	22	137	38	-	133	-	97	18	4	
JUL	559	441	4	-	108	-	102	147	-	120	-	62	16	-	
1991 APR	835	744	19	17	83	14	81	106	-	372	-	78	10	55	
MAY	904	732	16	3	118	14	165	171	-	204	-	137	7	69	
JUN	563	406	23	21	117	17	152	38	-	93	-	97	5	-	
JUL	637	430	11	41	126	36	161	147	-	5	-	62	46	2	

from 01.1991 - EUR 12 - EUR 10 : Germany after reunification

D : Germany after reunification

	EUR 12	EUR 10	B	DK	D	GR	E	F	IRL	I	L	NL	P	UK
<b>ALLE MINERALOELERZEUGNISSE</b>					<b>ALL PETROLEUM PRODUCTS</b>					<b>TOUS PRODUITS PETROLIERS</b>				
<b>EINFUHREN</b>					<b>IMPORTS</b>					<b>IMPORTATIONS</b>				
<b>1000 T</b>					<b>1000 T</b>					<b>1000 T</b>				
<b>EINFUHREN AUS OPEC-LAENDERN</b>					<b>IMPORTS FROM OPEC</b>					<b>IMPORTATIONS EN PROVENANCE DE L'OPEP</b>				
J - D 1989	25777	23507	1008	629	1958	682	1932	4108	-	8218	-	6255	338	649
J - D 1990	29576	27867	599	475	2007	3806	1574	5326	-	7014	-	7515	135	1125
1990 APR	2409	2294	43	50	57	308	115	401	-	610	-	797	-	28
MAY	1942	1792	1	124	127	326	127	281	-	417	-	472	23	44
JUN	2289	2098	4	-	181	292	168	301	-	643	-	616	23	61
JUL	2472	2190	3	-	151	234	250	281	-	750	-	625	32	146
1991 APR	2052	1756	6	-	81	151	290	223	-	356	-	889	6	50
MAY	2533	2353	49	-	288	375	146	256	-	543	-	758	34	84
JUN	1962	1668	66	28	229	331	261	188	-	372	-	366	33	88
JUL	1520	1315	52	-	146	271	170	131	-	321	-	281	35	113
90 JAN-JUL	17598	16428	274	406	956	2237	1068	2928	-	4616	-	4495	102	516
91 JAN-JUL	14906	13365	367	28	1164	2290	1422	2225	-	3208	-	3448	119	635
1991/90 %	/	/	31,9	-93,1	/	2,4	33,1	-24,0	-	-30,5	-	-23,3	16,7	23,1
<b>EINFUHREN AUS ALGERIEN</b>					<b>IMPORTS FROM ALGERIA</b>					<b>IMPORTATIONS EN PROVENANCE DE L'ALGERIE</b>				
J - D 1989	5814	5457	-	-	897	-	279	1401	-	1737	-	1013	78	409
J - D 1990	7659	7212	56	-	1039	11	430	1108	-	2258	-	2167	17	573
1990 APR	488	446	-	-	46	-	42	126	-	202	-	46	-	26
MAY	471	432	-	-	72	3	39	70	-	60	-	227	-	-
JUN	677	642	-	-	111	-	32	94	-	174	-	202	3	61
JUL	534	479	-	-	63	3	53	58	-	169	-	81	2	105
1991 APR	699	560	-	-	43	20	133	41	-	143	-	263	6	50
MAY	870	836	24	-	120	-	-	123	-	235	-	250	34	84
JUN	688	544	-	-	115	-	111	94	-	109	-	202	33	24
JUL	674	526	51	-	103	-	116	58	-	125	-	81	32	108
90 JAN-JUL	3996	3684	20	-	495	6	307	643	-	1207	-	972	5	341
91 JAN-JUL	5329	4648	89	-	648	133	565	675	-	1554	-	1177	116	372
1991/90 %	/	/	145,0	-	/	2116,7	84,0	5,0	-	28,7	-	21,1	2220,0	9,1
<b>EINFUHREN AUS LIBYEN</b>					<b>IMPORTS FROM LIBYA</b>					<b>IMPORTATIONS EN PROVENANCE DE LIBYE</b>				
J - D 1989	3954	3518	74	31	314	416	386	451	-	1941	-	291	50	-
J - D 1990	5201	4712	308	42	323	453	489	830	-	2500	-	256	-	-
1990 APR	380	328	43	-	5	25	52	94	-	148	-	13	-	-
MAY	305	278	-	-	28	40	27	57	-	153	-	-	-	-
JUN	346	322	-	-	13	20	24	18	-	238	-	33	-	-
JUL	361	288	-	-	47	25	73	40	-	157	-	19	-	-
1991 APR	410	345	-	-	15	18	65	112	-	134	-	66	-	-
MAY	560	474	25	-	141	18	86	-	-	229	-	61	-	-
JUN	565	490	40	28	76	55	75	18	-	240	-	33	-	-
JUL	193	163	-	-	3	20	27	40	-	81	-	19	3	-
<b>EINFUHREN AUS KUWAIT</b>					<b>IMPORTS FROM KUWAIT</b>					<b>IMPORTATIONS EN PROVENANCE DU KOWEIT</b>				
J - D 1989	8010	7372	-	598	376	31	483	898	-	2430	-	2955	155	84
J - D 1990	5325	4964	-	433	236	-	264	507	-	1546	-	2242	97	-
1990 APR	858	858	-	50	3	-	-	115	-	129	-	561	-	-
MAY	479	422	-	124	27	-	34	49	-	189	-	33	23	-
JUN	652	575	-	-	57	-	57	37	-	231	-	250	20	-
JUL	967	870	-	-	14	-	67	117	-	395	-	344	30	-
1991 APR	-	-	-	-	-	-	-	-	-	-	-	-	-	-
MAY	-	-	-	-	-	-	-	-	-	-	-	-	-	-
JUN	-	-	-	-	-	-	-	-	-	-	-	-	-	-
JUL	-	-	-	-	-	-	-	-	-	-	-	-	-	-
<b>EINFUHREN AUS SAUDI-ARABIEN</b>					<b>IMPORTS FROM SAUDI ARABIA</b>					<b>IMPORT. EN PROVENANCE D'ARABIE SAOUDITE</b>				
J - D 1989	3431	2748	91	-	103	74	628	1066	-	732	-	624	55	58
J - D 1990	6585	6249	-	-	248	2960	315	1437	-	361	-	971	21	272
1990 APR	345	340	-	-	3	253	5	29	-	50	-	5	-	-
MAY	379	352	-	-	-	253	27	52	-	-	-	47	-	-
JUN	432	377	-	-	-	252	55	76	-	-	-	49	-	-
JUL	382	325	-	-	27	125	57	33	-	3	-	96	-	41
1991 APR	485	400	-	-	9	113	85	68	-	54	-	156	-	-
MAY	749	689	-	-	22	357	60	72	-	79	-	159	-	-
JUN	491	455	-	-	31	276	36	76	-	23	-	49	-	-
JUL	552	538	-	-	38	251	14	33	-	115	-	96	-	5
<b>EINFUHREN AUS VENEZUELA</b>					<b>IMPORTS FROM VENEZUELA</b>					<b>IMPORTATIONS EN PROVENANCE DU VENEZUELA</b>				
J - D 1989	2581	2538	808	-	164	-	43	96	-	440	-	972	-	58
J - D 1990	2692	2623	186	-	105	33	69	287	-	45	-	1718	-	249
1990 APR	191	182	-	-	-	-	9	8	-	-	-	172	-	2
MAY	211	211	1	-	-	-	-	1	-	-	-	165	-	44
JUN	85	85	4	-	-	-	-	-	-	-	-	81	-	-
JUL	88	88	3	-	-	-	-	-	-	-	-	85	-	-
1991 APR	390	390	6	-	7	-	-	2	-	-	-	375	-	-
MAY	304	304	-	-	5	-	-	61	-	-	-	238	-	-
JUN	155	155	3	-	7	-	-	-	-	-	-	81	-	64
JUL	88	88	1	-	2	-	-	-	-	-	-	85	-	-

A partir de 01.1991 - EUR 12 - EUR 10 : l'Allemagne après réunification

D : Allemagne après réunification

	EUR 12	EUR 10	W	DK	D	GR	E	F	IRL	I	L	NL	P	UK		
ALLE MINERALOELERZEUGNISSE			ALL PETROLEUM PRODUCTS												TOUS PRODUITS PETROLIERS	
1000 T			1000 T												1000 T	
EINFUHREN AUS DER UDSSR			IMPORTS FROM USSR												IMPORTATIONS EN PROVENANCE D'URSS	
J - D 1989	15833	15549	637	48	4693	319	284	1246	74	1123	-	6059	-	1350		
J - D 1990	17819	17574	743	53	4360	207	245	1465	84	2122	-	7595	-	945		
1990 APR	1376	1344	45	-	341	32	32	171	23	144	-	503	-	85		
MAY	1214	1153	43	-	436	-	61	72	-	72	-	520	-	10		
JUN	1295	1275	101	-	454	8	20	87	-	403	-	205	-	17		
JUL	1457	1443	54	4	432	-	14	27	16	272	-	559	-	79		
1991 APR	1731	1731	38	-	624	66	-	81	25	211	-	626	-	60		
MAY	1467	1409	84	-	431	-	58	195	-	222	-	438	-	39		
JUN	1358	1358	19	9	581	50	-	318	-	156	-	205	-	20		
JUL	1159	1143	10	4	402	50	16	27	-	55	-	559	-	36		
90 JAN-JUL	9110	8936	508	35	2665	71	174	604	61	1346	-	3105	-	541		
91 JAN-JUL	10543	10368	300	26	3195	340	175	989	25	1454	-	3567	-	472		
1991/90 %	/	/	-40,9	-25,7	/	378,9	0,6	63,7	-59,0	8,0	-	14,9	-	-12,8		
EINFUHREN AUS RUMAENIEN			IMPORTS FROM ROMANIA												IMPORTATIONS EN PROVENANCE DE ROUMANIE	
J - D 1989	6227	5918	-	-	10	917	309	888	-	3755	-	168	-	180		
J - D 1990	2365	2221	27	-	10	511	144	277	-	1156	-	211	-	29		
1990 APR	172	172	-	-	1	28	-	111	-	31	-	1	-	-		
MAY	207	153	-	-	-	-	54	58	-	55	-	40	-	-		
JUN	32	32	-	-	-	-	-	-	-	32	-	-	-	-		
JUL	137	137	-	-	1	28	-	29	-	79	-	-	-	-		
1991 APR	90	39	-	-	-	8	51	-	-	-	-	31	-	-		
MAY	162	135	-	-	2	41	27	72	-	20	-	-	-	-		
JUN	65	65	-	-	3	33	-	-	-	29	-	-	-	-		
JUL	85	85	-	-	2	24	-	29	-	30	-	-	-	-		
EINFUHREN AUS ANDEREN OSTLAENDERN			IMP. FROM OTHER EASTERN EUROPE COUNTRIES												IMP. PROVEN. AUTRES PAYS D'EUR. DE L'EST	
J - D 1989	6559	6481	78	233	4987	711	78	38	-	86	-	348	-	-		
J - D 1990	5246	5166	64	206	3941	91	80	42	-	278	-	487	-	57		
1990 APR	511	511	3	25	379	-	-	12	-	2	-	90	-	-		
MAY	617	617	6	11	472	-	-	1	-	73	-	52	-	2		
JUN	708	685	8	31	450	-	23	2	-	139	-	53	-	2		
JUL	546	539	8	7	412	-	7	3	-	-	-	80	-	29		
1991 APR	123	123	-	34	83	-	-	-	-	-	-	6	-	-		
MAY	145	145	2	24	119	-	-	-	-	-	-	-	-	-		
JUN	199	199	4	20	119	-	-	2	-	1	-	53	-	-		
JUL	212	212	2	13	98	15	-	3	-	1	-	80	-	-		
GESAMTAUSFUHREN			TOTAL EXPORTS												EXPORTATIONS TOTALES	
J - D 1989	144570	131240	15828	3146	7219	5095	11516	11669	550	12495	27	57819	1814	17392		
J - D 1990	153858	139664	16440	2899	9104	6153	11985	14087	428	16781	15	55975	2209	17782		
1990 MAY	13739	12237	1502	202	725	550	1250	1115	58	1894	1	4479	252	1711		
JUN	14192	12895	1383	222	640	478	1089	1553	67	1931	1	4920	208	1700		
JUL	13971	12413	1395	264	748	548	1376	1219	46	1598	1	5166	182	1428		
AUG	13220	12167	1336	325	868	545	893	1260	5	1637	2	4967	160	1222		
1991 MAY	13114	12204	1518	114	574	539	763	1003	4	1622	-	4816	147	2014		
JUN	12424	11195	1383	133	710	431	1104	866	13	1291	-	4730	125	1638		
JUL	13723	12529	1538	284	1010	477	1028	1329	11	1756	-	4154	166	1970		
AUG	:	:	:	307	1128	457	1007	:	19	1599	-	:	136	1956		
90 JAN-JUL	89356	80586	9976	1572	4744	3455	7446	7639	399	10221	9	31749	1324	10822		
91 JAN-JUL	87820	79671	10214	1576	4782	2799	7117	7495	50	9199	1	32531	1032	11024		
1991/90 %	/	/	2,4	0,3	/	-19,0	-4,4	-1,9	-87,5	-10,0	-88,9	2,5	-22,1	1,9		
BUNKER			BUNKERS												SOUTES MARITIMES	
J - D 1989	31140	27557	4002	930	1957	2371	3252	2386	19	3002	-	10599	331	2291		
J - D 1990	33599	29584	4286	970	2112	3054	3626	2615	24	2758	-	11203	389	2562		
1990 MAY	2918	2598	332	91	176	273	290	199	3	282	-	1017	30	225		
JUN	3032	2748	462	96	159	323	253	217	3	248	-	1001	31	239		
JUL	2941	2609	282	96	197	297	311	259	2	243	-	983	21	250		
AUG	2805	2456	327	100	230	266	311	196	2	229	-	893	38	213		
1991 MAY	2909	2546	440	71	198	232	336	192	2	246	-	930	27	235		
JUN	2754	2420	387	65	176	188	303	244	1	201	-	933	31	225		
JUL	3157	2783	393	74	236	286	346	246	4	208	-	1092	28	244		
AUG	:	:	:	79	191	249	263	236	3	197	-	:	40	238		
INLANDSLIEFERUNGEN INSGESAMT			TOTAL INLAND DELIVERIES												LIVRAISONS INTERIEURES TOTALES	
J - D 1989	454013	402166	17203	8370	101899	11356	40549	80435	3715	85637	1444	19649	11298	72458		
J - D 1990	458391	406493	17286	8112	106350	11303	40864	79481	4199	84696	1583	20328	11034	73155		
1990 MAY	37499	33160	1538	633	9061	793	3396	5907	368	6647	121	1756	943	6336		
JUN	37387	33282	1480	630	9267	818	3098	6344	355	6498	122	1661	1007	6107		
JUL	40890	36173	1511	623	10255	919	3602	6933	362	7169	140	1716	1115	6545		
AUG	38728	34365	1774	878	8995	994	3399	6611	433	6529	149	1738	964	6264		
1991 MAY	40100	35681	1207	704	11101	957	3480	6557	361	6538	148	1804	939	6304		
JUN	39808	35843	1569	662	12139	857	3134	6532	329	5810	134	1770	831	6041		
JUL	37984	33622	1238	595	8468	953	3275	7455	376	6180	157	1748	1087	6452		
AUG	:	:	:	751	9837	944	3348	6379	356	5902	145	:	1000	6216		
90 JAN-JUL	269214	238894	10653	4549	62315	6401	24058	46612	2476	49101	897	11765	6262	44125		
91 JAN-JUL	280495	250852	10415	4690	74393	6914	23402	48254	2574	47403	1031	12069	6241	43109		
1991/90 %	/	/	-2,2	3,1	/	8,0	-2,7	3,5	4,0	-3,5	14,9	2,6	-0,3	-2,3		

ab 01.1991 - EUR 12 - EUR 10 : Deutschland nach Wiedervereinigung

D : Deutschland nach Wiedervereinigung

	EUR 12	EUR 10	H	DK	D	GR	E	F	IRL	I	L	NL	P	UK	
<b>MINERALÖLERZEUGNISSE</b>						<b>PETROLEUM PRODUCTS</b>					<b>PRODUITS PETROLIERS</b>				
<b>INLANDSLIEFERUNGEN INSGESAMT</b>						<b>TOTAL INLAND DELIVERIES</b>					<b>LIVRAISONS INTERIEURES TOTALES</b>				
<b>1000 T</b>						<b>1000 T</b>					<b>1000 T</b>				
<b>MOTORENBENZIN</b>						<b>MOTOR SPIRIT</b>					<b>ESSENCES MOTEUR</b>				
J - D 1989	102772	93748	2878	1528	26430	2329	7763	18525	881	12896	377	3973	1261	23931	
J - D 1990	104957	95596	2731	1609	27317	2435	7994	18255	885	13659	411	3988	1367	24306	
1990 MAY	9149	8381	242	146	2395	184	654	1604	81	1179	35	375	114	2140	
JUN	8771	7985	240	134	2215	205	675	1592	73	1146	34	320	111	2026	
JUL	9496	8594	222	147	2449	238	768	1715	81	1249	41	340	134	2112	
AUG	9742	8759	251	151	2475	246	840	1739	99	1244	41	334	143	2179	
1991 MAY	9718	8885	236	151	2831	207	710	1569	85	1266	39	373	123	2128	
JUN	9317	8511	218	139	2921	202	692	1471	73	1196	36	331	114	1924	
JUL	9829	8899	240	164	2478	246	789	1743	86	1402	52	335	141	2153	
AUG	:	:	:	157	2696	251	850	1710	84	1324	50	:	157	2100	
90 JAN-JUL	60964	55525	1606	926	15679	1406	4669	10765	515	7846	232	2358	770	14192	
91 JAN-JUL	63349	57928	1522	966	18340	1410	4608	10281	512	8420	258	2333	813	13886	
1991/90 %	/	/	-5,2	4,3	/	0,3	-1,3	-4,5	-0,6	7,3	11,2	-1,1	5,6	-2,2	
<b>DARUNTER BLEIFREI</b>						<b>AMONG WHICH UNLEADED</b>					<b>DONT ESSENCES SANS PLOMB</b>				
J - D 1989	23055	23027	441	613	15197	-	27	442	56	269	76	1283	-	4648	
J - D 1990	33739	33668	670	910	18517	-	70	2640	166	704	123	1682	-	8256	
1990 MAY	2868	2865	55	81	1596	-	3	199	14	56	9	150	-	704	
JUN	2762	2757	54	75	1483	-	5	244	14	63	10	133	-	681	
JUL	3071	3061	59	82	1654	-	10	306	15	77	12	139	-	716	
AUG	3175	3165	58	87	1671	-	10	333	19	78	12	144	-	762	
1991 MAY	3795	3776	68	94	2132	-	19	376	12	82	16	186	-	810	
JUN	:	:	59	87	2200	-	20	355	:	87	15	163	-	791	
JUL	:	:	72	103	1910	-	32	480	:	115	25	169	-	892	
AUG	:	:	:	100	:	-	33	468	:	109	24	:	-	870	
<b>PETROLEUM UND FLUGTURBINENKRAFTSTOFFE</b>						<b>KEROSENE AND JET FUELS</b>					<b>PETROLE LAMPANT ET CARBUREACTEURS</b>				
J - D 1989	26163	23274	830	760	4694	993	2328	3604	352	2278	107	1610	561	8046	
J - D 1990	27263	24000	996	798	4850	1015	2681	3767	382	2250	130	1654	582	8158	
1990 MAY	2076	1806	93	56	183	108	216	337	31	190	12	136	54	660	
JUN	2351	2115	83	66	453	115	183	349	31	177	12	137	53	692	
JUL	2567	2296	84	99	469	121	207	368	35	198	12	157	64	753	
AUG	2644	2327	79	104	463	127	253	368	45	185	12	151	64	793	
1991 MAY	2210	1950	79	62	427	36	199	335	24	201	12	142	61	632	
JUN	2294	2021	77	58	440	107	216	319	25	184	11	149	57	651	
JUL	2558	2236	80	58	443	128	256	372	28	211	11	169	66	736	
AUG	:	:	:	66	461	141	267	360	28	212	10	:	68	734	
90 JAN-JUL	15482	13708	596	464	2642	574	1442	2187	218	1277	73	935	332	4742	
91 JAN-JUL	15270	13512	619	396	2807	546	1420	2109	192	1337	81	985	338	4440	
1991/90 %	/	/	3,9	-14,7	/	-4,9	-1,5	-3,6	-11,9	4,7	11,0	5,3	1,8	-6,4	
<b>DIESELKRAFTST. UND DESTILLATHEIZÖLE</b>						<b>GAS/ DIESEL OIL</b>					<b>GASOIL ET FUEL-OIL FLUIDE</b>				
J - D 1989	165996	149970	8251	4434	45933	4394	13617	33516	1503	27216	652	5630	2409	18441	
J - D 1990	170564	153910	8402	4242	49353	4415	14149	34516	1685	26124	757	5719	2505	18697	
1990 MAY	12906	11545	582	313	4104	225	1125	2257	127	1894	50	496	236	1497	
JUN	13223	12011	720	297	4537	234	1000	2414	112	1773	50	429	212	1445	
JUL	14774	13455	733	263	5152	290	1087	2835	116	2008	59	450	232	1549	
AUG	14124	12846	996	440	4069	332	1056	2989	198	1727	74	468	222	1553	
1991 MAY	14718	13262	521	365	5491	276	1220	2592	129	1776	69	516	236	1527	
JUN	14859	13672	744	332	6243	276	977	2415	124	1617	63	487	210	1371	
JUL	12343	11101	563	267	2867	276	996	3065	126	1919	69	453	246	1496	
AUG	:	:	:	357	4308	249	1057	2509	127	1544	62	:	224	1460	
90 JAN-JUL	99671	89883	5129	2353	29567	2472	8342	19938	957	14851	412	3214	1446	10990	
91 JAN-JUL	107280	97730	5100	2541	35829	2685	8028	21220	1005	14431	520	3429	1522	10970	
1991/90 %	/	/	-0,6	8,0	/	8,6	-3,8	6,4	5,0	-2,8	26,2	6,7	5,3	-0,2	
<b>DARUNTER DIESELKRAFTSTOFFE</b>						<b>AMONG WHICH DERV FUEL</b>					<b>DONT GASOIL-ROUTIER</b>				
J - D 1989	81218	70661	3461	1118	17393	1200	8571	15992	403	17029	330	3619	1986	10116	
J - D 1990	85022	74090	3479	1386	18367	1200	9012	17469	688	16699	430	3722	1920	10650	
1990 MAY	7329	6334	303	108	1575	100	805	1472	51	1444	33	336	190	912	
JUN	7055	6112	302	102	1441	100	783	1487	45	1401	33	297	160	904	
JUL	7468	6558	282	105	1723	100	750	1542	46	1507	38	297	160	918	
AUG	7179	6275	345	153	1665	100	744	1415	87	1256	37	287	160	930	
1991 MAY	7577	6780	296	128	1948	100	637	1573	52	1387	45	344	160	907	
JUN	7887	6956	276	161	2319	100	761	1549	50	1275	44	328	170	854	
JUL	7639	6704	287	124	1700	100	740	1717	50	1440	52	308	195	926	
AUG	:	:	:	158	1957	105	712	1440	51	1130	45	:	180	865	
<b>RUECKSTANDSHEIZÖLE</b>						<b>RESIDUAL FUEL OIL</b>					<b>FUEL-OIL RESIDUEL</b>				
J - D 1989	71013	59894	2047	1003	6418	2735	6767	7711	744	27780	268	415	4352	10773	
J - D 1990	67908	58098	1838	896	6327	2616	6057	6557	957	26622	245	304	3753	11736	
1990 MAY	5670	4819	183	65	557	200	529	489	100	1944	21	25	322	1235	
JUN	5842	4980	179	80	570	190	462	448	118	2063	22	22	400	1288	
JUL	6128	5052	186	77	541	200	647	399	98	2278	23	21	429	1229	
AUG	5073	4368	215	117	469	218	401	299	71	2103	20	19	304	837	
1991 MAY	6001	5151	110	79	720	346	532	735	98	1946	24	28	318	1065	
JUN	5372	4629	257	82	737	192	427	580	81	1464	22	24	316	1190	
JUL	4988	4179	141	58	746	210	406	604	111	1245	21	21	403	1022	
AUG	:	:	:	109	600	230	427	476	97	1604	20	:	332	1019	
90 JAN-JUL	41630	35966	1342	516	3735	1498	3606	4161	624	15579	154	185	2058	8172	
91 JAN-JUL	41465	35921	1302	523	5421	1719	3415	4644	702	14007	149	217	2129	7237	
1991/90 %	/	/	-3,0	1,4	/	14,8	-5,3	11,6	12,5	-10,1	-3,2	17,3	3,4	-11,4	

from 01.1991 - EUR 12 - EUR 10 : Germany after reunification

D : Germany after reunification



	EUR 12	EUR 10	H	UK	D	GR	E	F	IRL	I	L	NL	P	UK	
NATURGAS WICHTIGSTE POSITIONEN TJ (HO)				NATURAL GAS PRINCIPAL AGREGATES TJ (GCV)										GAZ NATUREL PRINCIPAUX AGREGATS TJ (PCS)	
EINFUHREN AUS DEN NIEDERLANDEN				IMPORTS FROM THE NETHERLANDS					IMPORTATIONS EN PROVENANCE DES PAYS-BAS						
J - D 1989	1114804	1114804	135919	-	624389	-	-	116584	-	219015	18786	-	-	-	
J - D 1990	1182169	1182169	140005	-	652473	-	-	138922	-	230709	19990	-	-	-	
1990 MAY	:	:	:	-	21172	-	-	2590	-	22810	1209	-	-	-	
JUN	:	:	:	-	18991	-	-	6658	-	14534	1162	-	-	-	
JUL	:	:	:	-	22895	-	-	8138	-	11967	1145	-	-	-	
AUG	:	:	:	-	25216	-	-	9361	-	7345	1100	-	-	-	
1991 MAY	:	:	:	-	:	-	-	9146	-	17332	1493	-	-	-	
JUN	:	:	:	-	:	-	-	13824	-	10842	1254	-	-	-	
JUL	:	:	:	-	:	-	-	14147	-	15155	1157	-	-	-	
AUG	:	:	:	-	:	-	-	11555	-	9560	1052	-	-	-	
90 JAN-JUL	:	:	:	-	321656	-	-	65155	-	134686	11177	-	-	-	
91 JAN-JUL	:	:	:	-	:	-	-	92850	-	133213	12031	-	-	-	
1991/90 %	/	/	:	-	/	-	-	42,5	-	-1,1	7,6	-	-	-	
AUSSERGEMEINSCHAFTLICHE EINFUHREN(EUR12)				EXTRA COMMUNITY IMPORTS (EUR12)					IMPORT. EXTRA COMMUNAUTAIRES (EUR12)						
J - D 1989	3731236		243575	-	1045391	-	158002	920016	-	872486	-	91794	-	412530	
J - D 1990	3826143		242280	-	1083458	-	187465	994140	-	953196	-	94536	-	284598	
1990 MAY	:	:	:	-	80502	-	15778	88956	-	70764	-	7632	-	16155	
JUN	:	:	:	-	78216	-	12170	74808	-	62759	-	6612	-	15998	
JUL	:	:	:	-	72378	-	11295	69336	-	69676	-	6893	-	17547	
AUG	:	:	:	-	71780	-	9002	59508	-	55375	-	7773	-	18913	
1991 MAY	:	:	:	-	124263	-	19632	81432	-	97383	-	8828	-	25335	
JUN	:	:	:	-	119709	-	16698	66132	-	91710	-	7280	-	18172	
JUL	:	:	:	-	:	-	(13000)	88128	-	81723	-	7843	-	17469	
AUG	:	:	:	-	:	-	(10000)	76680	-	56891	-	2638	-	11944	
90 JAN-JUL	:	:	:	-	613559	-	108692	576252	-	563664	-	52824	-	176318	
91 JAN-JUL	:	:	:	-	:	-	128341	579636	-	660155	-	49028	-	167783	
1991/90 %	/	/	:	-	/	-	18,1	0,6	-	17,1	-	-7,2	-	-4,8	
EINFUHREN AUS NORWEGEN				IMPORTS FROM NORWAY					IMPORTATIONS EN PROVENANCE DE NORVEGE						
J - D 1989	1162203	1162203	84387	-	342124	-	-	231120	-	-	-	91794	-	408522	
J - D 1990	1030691	1030691	86626	-	335957	-	-	224652	-	-	-	94536	-	282659	
1990 MAY	:	:	:	-	:	-	-	16092	-	-	-	7632	-	16155	
JUN	:	:	:	-	:	-	-	15696	-	-	-	6612	-	15998	
JUL	:	:	:	-	:	-	-	15804	-	-	-	6893	-	17547	
AUG	:	:	:	-	:	-	-	19632	-	-	-	7773	-	18913	
1991 MAY	:	:	:	-	:	-	-	20988	-	-	-	8828	-	25335	
JUN	:	:	:	-	:	-	-	10800	-	-	-	7280	-	18172	
JUL	:	:	:	-	:	-	-	21996	-	-	-	7843	-	17469	
AUG	:	:	:	-	:	-	-	6084	-	-	-	2638	-	11944	
EINFUHREN AUS DER UDSSR				IMPORTS FROM USSR					IMPORTATIONS EN PROVENANCE D'URSS						
J - D 1989	1475437	1475437	-	-	702817	-	-	325214	-	447396	-	-	-	-	
J - D 1990	1683925	1683925	-	-	747488	-	-	393408	-	543029	-	-	-	-	
1990 MAY	:	:	-	-	:	-	-	38880	-	45000	-	-	-	-	
JUN	:	:	-	-	:	-	-	27216	-	46632	-	-	-	-	
JUL	:	:	-	-	:	-	-	26532	-	42746	-	-	-	-	
AUG	:	:	-	-	:	-	-	15660	-	39326	-	-	-	-	
1991 MAY	:	:	-	-	:	-	-	29520	-	51917	-	-	-	-	
JUN	:	:	-	-	:	-	-	27504	-	52150	-	-	-	-	
JUL	:	:	-	-	:	-	-	38052	-	52228	-	-	-	-	
AUG	:	:	-	-	:	-	-	39168	-	42202	-	-	-	-	
EINFUHREN AUS ALGERIEN				IMPORTS FROM ALGERIA					IMPORTATIONS EN PROVENANCE D'ALGERIE						
J - D 1989	1040433	936129	154086	-	-	-	104304	363672	-	414363	-	-	-	4008	
J - D 1990	1077541	948104	159978	-	-	-	129437	376022	-	410165	-	-	-	1939	
1990 MAY	:	:	:	-	-	-	11192	33984	-	25764	-	-	-	-	
JUN	:	:	:	-	-	-	8661	31896	-	16127	-	-	-	-	
JUL	:	:	:	-	-	-	8620	27000	-	26930	-	-	-	-	
AUG	:	:	:	-	-	-	7314	24156	-	16049	-	-	-	-	
1991 MAY	:	:	:	-	-	-	11936	39924	-	45466	-	-	-	-	
JUN	:	:	:	-	-	-	10104	27828	-	39560	-	-	-	-	
JUL	:	:	:	-	-	-	(10000)	28080	-	29495	-	-	-	-	
AUG	:	:	:	-	-	-	( 8000)	31428	-	14689	-	-	-	-	

à partir de 01.1991 - EUR 12 - EUR 10 : l'Allemagne après réunification

D : Allemagne après réunification

	EUR 12	EUR 10	B	DK	D	GR	E	F	IRL	I	L	NL	P	UK		
<b>NATURGAS</b> WICHTIGSTE POSITIONEN TJ (HO)	<b>NATURAL GAS</b> PRINCIPAL AGREGATES TJ (GCV)														<b>GAZ NATUREL</b> PRINCIPAUX AGREGATS TJ (PCS)	
<b>FOERDERUNG</b>	<b>PRODUCTION</b>														<b>PRODUCTION</b>	
J - D 1989	5762537	5698828	464	115907	535518	6322	63709	107326	87036	639674	-	2517152	-	1689429		
J - D 1990	6026654	5969550	346	119105	530244	6536	57104	111515	87770	651351	-	2536882	-	1925801		
1990 MAY	357216	353024	28	7872	34360	536	4192	10729	7223	57032	-	125733	-	109511		
JUN	329460	325339	27	7585	33235	536	4121	6698	6431	54546	-	122919	-	93362		
JUL	286478	280802	21	4469	27713	482	5676	758	6204	54094	-	113177	-	73884		
AUG	293787	291334	18	5371	32883	482	2453	6588	7408	52776	-	112544	-	73264		
1991 MAY	472194	467040	19	9922	49206	375	5154	11918	8047	56580	-	186858	-	144115		
JUN	392794	388155	18	10291	32268	536	4639	11809	6204	54735	-	154467	-	117827		
JUL	:	:	25	5986	:	536	(4000)	11160	:	50850	-	129848	-	87322		
AUG	:	:	18	8446	:	:	(3000)	10620	:	52880	-	123939	-	77227		
90 JAN-JUL	3385045	3349828	251	63345	297495	3751	35217	60962	50883	386720	-	1367269	-	1119152		
91 JAN-JUL	:	:	162	90118	:	3644	34978	79450	:	375076	-	1648946	-	1278144		
1991/90 %	/	/	-35,5	42,3	/	-2,9	-0,7	30,3	:	-3,0	-	20,6	-	14,2		
<b>BRUTTOINLANDSVERBRAUCH</b>	<b>GROSS INLAND CONSUMPTION</b>														<b>CONSUMMATION INTERIEURE BRUTE</b>	
J - D 1989	9292929	9074436	372933	69413	2124038	6322	218493	1130391	87036	1716599	18786	1446959	-	2101959		
J - D 1990	9671472	9427572	379896	75005	2219188	6536	243900	1172455	87770	1819978	19990	1436355	-	2210399		
1990 MAY	553972	534769	23617	4772	126881	536	19203	53236	7223	111968	1209	79661	-	125666		
JUN	522360	505119	22765	4141	118090	536	17241	54789	6431	106813	1162	81032	-	109360		
JUL	462669	445907	15913	3526	106166	482	16762	47628	6204	102931	1145	70481	-	91431		
AUG	446528	434197	16759	4059	111934	482	12331	38553	7408	89098	1100	72627	-	92177		
1991 MAY	769583	745097	29787	6191	197675	375	24486	87556	8047	130431	1493	114092	-	169450		
JUN	699288	677190	24274	5289	153543	536	22098	50144	6204	207590	1254	92357	-	135999		
JUL	:	:	17 192	3690	:	536	(16750)	51507	:	100879	1157	77163	-	104791		
AUG	:	:	16 420	4264	:	:	(13300)	40205	:	79531	1052	75440	-	89171		
90 JAN-JUL	5505818	5362701	212743	41918	1227091	3751	143117	661501	50883	1051987	11177	806180	-	1295470		
91 JAN-JUL	:	:	268,908	51578	:	3644	161803	760719	:	1225925	12031	937471	-	1445927		
1991/90 %	/	/	26,4	23,0	/	-2,9	13,1	15,0	:	16,5	7,6	16,3	-	11,6		

ab 01.1991 - EUR 12 - EUR 10 : Deutschland nach Wiedervereinigung

D : Deutschland nach Wiedervereinigung

**Naturgas**  
Aussergem. Einfuhren

**Natural gas**  
Extra-Community imports  
Eur 12

**Gaz naturel**  
Import. extra commu.

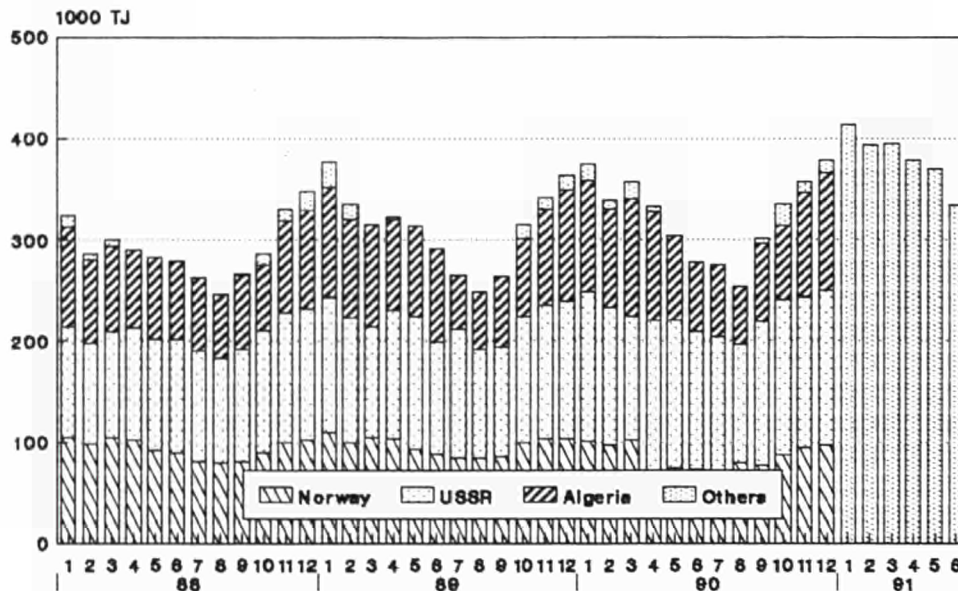

Source: Eurstat  
-Imports per country are not available  
as of 01/91

**3**

Elektrizität  
Electrical energy  
Énergie électrique

- Vereinigtes Königreich Erzeugung Für den inländischen Markt verfügbare Energie Brennstoffverbrauch**
- Die monatlichen Angaben beziehen sich auf Monate von vier und fünf Wochen (vier Wochen für die beiden ersten Monate jeden Trimesters, fünf für den dritten).
  - Die Gesamtbrutto- und nettoerzeugung beinhaltet die Erzeugung aus Erdwärme in Italien.
  - Die "Für den inländischen Markt verfügbare Energie" umfasst jeweils die gesamte ausserhalb der Erzeugungsanlagen verbrauchte elektrische Energie. Die Übertragungs- und Verteilungsverluste sind daher mit eingeschlossen. Diese verfügbare Energie ist somit gleich dem Bruttogesamtverbrauch abzüglich des Energieverbrauchs der Hilfsbetriebe und der Pumpspeicherwerke.
  - Die Angaben über den Brennstoffverbrauch in den öffentlichen Wärmekraftwerken beziehen sich auf die Umwandlung zur Elektrizitäts- und Wärmeerzeugung. Die Umrechnung der Brennstoffe in Terajoule (TJ) basiert auf dem unteren Heizwert (Hu) der einzelnen Brennstoffe. Bei der Umrechnung des gesamten Verbrauchs der Brennstoffe in Tonnen Rohöleinheiten (t ROE) sind 41 860 kJ(HU)/kg zugrundegelegt worden. Die Angaben für die BR Deutschland betreffen auch den Verbrauch der STEAG-Kraftwerke (Steinkohle Elektrizitäts AG). Demzufolge erreicht der Erfassungsgrad der gegenwärtigen Statistik gegenüber dem Verbrauch sämtlicher Wärmekraftwerke die in der nachfolgenden Tabelle angegebenen Werte. Folgende Bezeichnungen werden für die verschiedenen Brennstoffe verwendet:
    - . der Steinkohlenverbrauch umfasst ausser der Steinkohle alle Nebenprodukte der Steinkohlenförderung, wie z.B. Schlammkohle und wiedergewonnene Produkte. Im Vereinigten Königreich gehört ausserdem noch der Koksverbrauch dazu;
    - . der Braunkohlenverbrauch erfasst ältere und jüngere Braunkohle sowie Braunkohlenbriketts und für Irland auch den Torfverbrauch;
    - . der Verbrauch von Mineralölprodukten bezieht Raffineriegas mit ein;
    - . der Verbrauch der abgeleiteten Gase umfasst den Verbrauch von Hochofen- und Kokereigas;
    - . zum Gesamtverbrauch sind auch verschiedene Brennstoffe wie Industrieabfälle, Müll, Holz, usw. sowie zugekaufter und wiedergewonnener Dampf zu rechnen.

- United Kingdom Generation Available for internal market Consumption of fuels**
- The monthly data refer to periods of 4 or 5 weeks (4 weeks for the two first months of each quarter, 5 for the last month).
  - Total generation and total net production include electricity produced from geothermal heat in Italy.
  - The heading "available for internal market" covers all the electricity consumed outside generating installations in the country concerned. Transportation and distribution losses are therefore included. This amount is thus equal to the gross inland consumption less the energy absorbed by station auxiliaries and pumping stations.
  - Fuel consumption data refer to fuels consumed to generate electricity and heat in public supply power stations. The conversion of fuels into Terajoules (TJ) is effected on the basis of the respective net calorific value (NCV) for each fuel. The conversion of total fuel consumption to tonnes of oil equivalent (toe) is calculated on the basis of a factor of 41 860 kJ (NCV)/kg. The data for FR of Germany also cover the STEAG (Steinkohle Elektrizitäts AG) power stations. The different fuels are covered by the following definitions:
    - . hard coal consumption includes all coal by-products, such as slurry and recovered products. Moreover it includes coke consumption for the United Kingdom;
    - . lignite consumption includes black lignite, brown coal and brown coal briquettes. For Ireland peat consumption is contained in this rubric;
    - . petroleum products consumption includes refinery gas;
    - . derived gases cover blast furnace gas and coke oven gas;
    - . under the heading 'All products' various fuels such as industrial residues, household waste, wood, etc as well as purchased and recovered steam are included;
    - . the thermal energy produced in nuclear power stations is the quantity of heat released as a result of fission of the nuclear fuel inside the reactor. This thermal energy must not be confused with the electrical energy obtained at the terminals of the sets.

- Royaume-Uni Production Disponible pour le marché intérieur Consommation de combustibles**
- Les mois se réfèrent à des périodes de 4 ou 5 semaines (4 semaines pour les deux premiers mois de chaque trimestre, 5 semaines pour le dernier).
  - La production totale brute et la production totale nette comprennent la production géothermique de l'Italie.
  - Le "disponible pour le marché intérieur" groupe toute l'énergie électrique consommée dans les pays en dehors des installations de production. Les pertes de transport et de distribution sont donc incluses. Ce disponible est ainsi égal à la consommation intérieure brute diminuée de l'énergie absorbée par les services auxiliaires et par les centrales de pompage.
  - Les données de consommation de combustibles dans les centrales thermiques des services publics se rapportent aux transformations en vue de la production d'énergie électrique et de la production de chaleur desservies par ces services publics. La conversion des combustibles en Térajoules (TJ) est effectuée sur la base du pouvoir calorifique inférieur (PCI) respectif à chaque combustible. La conversion de la consommation totale de combustibles en tonnes d'équivalent pétrole (tep) est établie sur la base d'un taux de 41 860 kJ(PCI)/kg. En R.F. d'Allemagne, les données couvrent également les centrales de la STEAG (Steinkohle Elektrizitäts AG). En ce qui concerne les différents combustibles, les définitions retenues sont les suivantes:
    - . la consommation de houille comprend outre la houille, tous les produits d'extraction houillère, tels que les schlamms et les produits de récupération. De plus, elle inclut la consommation de coke pour le Royaume-Uni;
    - . la consommation de lignite couvre le lignite ancien, le lignite récent et les briquettes de lignite ainsi que la consommation de tourbe pour l'Irlande;
    - . la consommation de produits pétroliers inclut le gaz de raffineries;
    - . la consommation de gaz dérivés couvre celle du gaz de hauts fourneaux et de gaz de cokeries;
    - . dans la consommation totale sont compris des combustibles divers tels que les résidus industriels, les ordures ménagères, le bois, etc..., de même que la vapeur achetée et récupérée;
    - . l'énergie thermique produite dans les centrales nucléaires est la quantité de chaleur dégagée du fait de la fission du combustible nucléaire constituant le coeur du réacteur. Cette énergie thermique produite ne doit pas être confondue avec l'énergie électrique récupérée aux bornes des groupes turbo-générateurs.



		EUR 12	EUR 10	H	DK	D	GR	E	F	IRL	I	L	NL	P	UK				
<b>ELEKTRIZITAET</b>		<b>ELECTRICAL ENERGY</b>														<b>ENERGIE ELECTRIQUE</b>			
<b>MILL. KWH</b>		<b>MILLIONS KWH</b>														<b>MILLIONS KWH</b>			
<b>BRUTTOERZEUGUNG INSGESAMT</b>		<b>TOTAL GENERATION</b>														<b>PRODUCTION TOTALE BRUTE</b>			
J - D 1989	!	1755119	1583004	67482	23034	440522	34343	146590	406154	13944	210868	1381	73149	25525	312127				
J - D 1990	!	1799084	1620277	70847	25627	447098	34906	150585	419219	14566	216928	1379	71644	28222	318063				
1990 MAY	!	136387	122269	5172	1604	35322	2817	11852	31308	1162	17473	130	5583	2266	21698				
JUN	!	138288	123825	5325	1365	33094	2940	12254	30334	1077	17510	129	5471	2209	26580				
JUL	!	134332	119026	5053	1147	32709	3184	12928	31567	1084	18456	130	5413	2378	20283				
AUG	!	129735	116130	5557	2004	32898	3032	11534	29803	1098	15697	131	5727	2071	20183				
1991 MAY	!	153015	138020	5789	3018	42774	2748	12652	35482	1217	17926	123	5813	2343	23130				
JUN	!	149224	135143	5475	2631	40176	2814	11807	32625	1120	17450	128	5657	2274	27067				
JUL	!	:	:	5261	1700	:	3147	13348	33413	1182	18872	131	5744	2446	20501				
AUG	!	:	:	5328	2871	:	3085	11854	30864	1142	15575	127	:	2183	19784				
<b>NETTOERZEUGUNG INSGESAMT</b>		<b>TOTAL NET PRODUCTION</b>														<b>PRODUCTION TOTALE NETTE</b>			
J - D 1989	!	1656434	1492976	63910	21449	411377	31499	139166	387428	13060	200138	1326	70693	24292	292096				
J - D 1990	!	1698345	1528318	67160	23893	416515	32041	143263	400025	13707	206423	1321	69167	26764	298066				
1990 MAY	!	128800	115394	4901	1488	32905	2578	11253	29853	1091	16682	125	5380	2153	20391				
JUN	!	131038	117301	5034	1258	30785	2691	11635	29477	1010	16744	124	5275	2102	24903				
JUL	!	126692	112180	4779	1055	30509	2934	12249	30077	1014	17498	125	5213	2263	18976				
AUG	!	122123	109224	5251	1874	30566	2788	10938	28270	1032	14961	126	5513	1961	18843				
1991 MAY	!	144394	130053	5470	2838	39717	2533	12093	33813	1144	17151	117	5608	2248	21662				
JUN	!	140541	127124	5175	2463	37138	2589	11249	31068	1053	16737	121	5454	2168	25326				
JUL	!	:	:	4963	1577	:	2893	12719	31776	1109	18093	126	5532	2327	19064				
AUG	!	:	:	5033	2693	:	2828	11260	29444	1070	14915	121	:	2074	18366				
90 JAN-JUL	!	978717	879640	38242	12008	241570	18804	83504	227257	7857	120639	743	38851	15573	173669				
91 JAN-JUL	!	:	:	39691	18653	:	18759	87032	251726	8292	122732	735	40813	16346	175374				
1991/90 %	!	/	/	3,8	55,3	/	-0,2	4,2	10,8	5,5	1,7	-1,1	5,1	5,0	1,0				
<b>WASSERKRAFTNETTOERZEUGUNG</b>		<b>NET HYDROELECTRICAL PRODUCTION</b>														<b>PRODUCTION HYDRAULIQUE NETTE</b>			
J - D 1989	!	143450	118222	972	572	19021	2134	19251	50180	981	37222	803	58	5977	6279				
J - D 1990	!	156712	121762	894	528	17645	1981	25810	57010	984	34809	803	168	9140	6940				
1990 MAY	!	13838	11412	63	44	1609	136	1950	5480	38	3589	84	11	476	358				
JUN	!	14242	11890	61	39	1702	161	1948	5610	28	3809	81	15	404	384				
JUL	!	13646	11551	86	19	1727	245	1659	5080	35	3885	79	15	436	380				
AUG	!	10254	8620	77	50	1373	146	1292	3530	34	2906	83	9	342	412				
1991 MAY	!	15288	11514	86	64	1727	272	2949	4810	48	4111	64	11	825	321				
JUN	!	16185	13386	78	53	1816	313	2178	5770	27	4927	71	11	621	320				
JUL	!	:	:	94	40	:	313	1793	5260	33	4846	73	10	422	297				
AUG	!	:	:	97	46	:	233	1226	3660	36	3635	74	:	271	316				
90 JAN-JUL	!	96641	72948	510	285	10649	1240	17435	34060	587	20952	439	85	6258	4141				
91 JAN-JUL	!	:	:	570	415	:	1853	19620	38321	621	27326	420	113	6649	3281				
1991/90 %	!	/	/	11,8	45,6	/	49,4	12,5	12,5	5,8	30,4	-4,3	32,9	6,2	-20,8				
<b>KERNENERGIENETTOERZEUGUNG</b>		<b>NUCLEAR NET PRODUCTION</b>														<b>PRODUCTION NUCLEAIRE NETTE</b>			
J - D 1989	!	589975	536227	39044	-	141311	-	53748	288714	-	-51	-	3783	-	63426				
J - D 1990	!	591624	539665	40547	-	139237	-	51959	297825	-	-19	-	3296	-	58779				
1990 MAY	!	45807	41913	2787	-	11548	-	3894	22633	-	-3	-	349	-	4599				
JUN	!	42938	39587	2776	-	9238	-	3351	22657	-	-3	-	361	-	4558				
JUL	!	44587	40352	3303	-	9459	-	4235	23527	-	-	-	372	-	3691				
AUG	!	45065	40278	3532	-	8818	-	4787	23270	-	-	-	370	-	4288				
1991 MAY	!	45902	41344	3225	-	9760	-	4558	24033	-	-	-	376	-	3950				
JUN	!	44064	39831	2697	-	9410	-	4233	22318	-	-	-	362	-	5044				
JUL	!	:	:	3314	-	:	-	4446	22556	-	-	-	373	-	4526				
AUG	!	:	:	3580	-	:	-	4948	23164	-	-	-	:	-	5336				
90 JAN-JUL	!	337901	308052	23240	-	81599	-	29849	168367	-	-19	-	1458	-	33407				
91 JAN-JUL	!	:	:	24260	-	:	-	30804	180715	-	-	-	1902	-	35870				
1991/90 %	!	/	/	4,4	-	/	-	3,2	7,3	-	-	-	30,5	-	7,4				
<b>NETTOERZEUGUNG HERKOEMMLICH.WAERMEDIA</b>		<b>CONVENTIONAL THERMAL NET PRODUCTION</b>														<b>PRODUCTION THERMIQUE CLASSIQUE NETTE</b>			
J - D 1989	!	920016	835534	23894	20877	251045	29365	66167	48534	12079	159974	523	66852	18315	222391				
J - D 1990	!	946925	863807	25719	23365	259633	30060	65494	45190	12723	168549	518	65703	17624	232347				
1990 MAY	!	68891	61805	2051	1444	19748	2442	5409	1740	1053	12832	41	5020	1677	15434				
JUN	!	73607	65573	2197	1219	19845	2530	6336	1210	982	12687	43	4899	1698	19961				
JUL	!	68202	60020	1390	1036	19323	2689	6355	1470	979	13356	46	4826	1827	14905				
AUG	!	66550	60072	1642	1824	20375	2642	4859	1470	998	11801	43	5134	1619	14143				
1991 MAY	!	82945	76936	2159	2774	28230	2261	4586	4970	1096	12781	53	5221	1423	17391				
JUN	!	80051	73666	2400	2410	25912	2276	4838	2980	1026	11569	50	5081	1547	19962				
JUL	!	:	:	1555	1537	:	2580	6480	3960	1076	13009	53	5149	1905	14241				
AUG	!	:	:	1356	2647	:	2595	5086	2620	1034	11032	47	:	1803	12714				
90 JAN-JUL	!	542421	496886	14492	11723	149322	17564	36220	24830	7270	97952	304	37308	9315	136121				
91 JAN-JUL	!	:	:	14861	18238	:	16906	36608	32690	7671	93663	315	38798	9697	136223				
1991/90 %	!	/	/	2,5	55,6	/	-3,7	1,1	31,7	5,5	-4,4	3,6	4,0	4,1	0,1				

ab 01.1991 - EUR 12 - EUR 10 : Deutschland nach Wiedervereinigung

D : Deutschland nach Wiedervereinigung

	EUR 12	EUR 10	B	DK	D	GR	E	F	IRL	I	L	NL	P	UK		
ELEKTRIZITÄT			ELECTRICAL ENERGY												ENERGIE ELECTRIQUE	
MILL. KWH	MILLIONS KWH														MILLIONS KWH	
GESAMTEINFUHR			TOTAL IMPORTS												IMPORTATIONS TOTALES	
J - D 1989	109710	104515	5056	11661	20997	1004	2758	7859	-	34460	4574	5274	2437	13630		
J - D 1990	115340	110559	4784	11972	24161	1331	3047	6425	-	35557	4665	9677	1734	11987		
1990 MAY	9923	9619	446	1353	1792	134	183	252	-	3370	384	938	121	950		
JUN	9913	9500	268	1297	1920	-	263	286	-	3023	396	904	150	1406		
JUL	10601	10163	341	1323	2236	80	276	457	-	3101	396	912	162	1317		
AUG	9072	8672	485	1123	2328	89	264	349	-	1879	356	876	136	1187		
1991 MAY	9751	9453	508	157	2210	62	188	570	-	3348	389	911	110	1298		
JUN	9016	8675	381	381	2002	139	235	364	-	3049	386	873	106	1100		
JUL	:	:	316	854	:	109	222	453	-	3179	388	907	178	1172		
AUG	:	:	424	255	:	49	307	283	-	1873	342	:	136	1305		
GESAMTAUSFUHR			TOTAL EXPORTS												EXPORTATIONS TOTALES	
J - D 1989	90836	84986	7609	2200	21570	617	4580	50252	-	736	751	352	1270	899		
J - D 1990	100155	94673	8497	4878	26072	619	3787	52418	-	918	754	470	1695	47		
1990 MAY	7631	7175	346	425	2081	42	342	4175	-	23	83	-	114	-		
JUN	7036	6622	422	264	1834	-	263	3990	-	29	80	3	151	-		
JUL	7482	7025	354	1487	2487	49	304	4333	-	62	78	3	153	-		
AUG	8448	8035	910	492	1505	81	296	4630	-	315	84	17	117	1		
1991 MAY	9161	8647	686	279	2436	54	379	4901	-	200	63	27	135	1		
JUN	7471	7053	446	267	1854	42	281	4307	-	48	71	17	137	1		
JUL	:	:	562	133	:	65	314	4355	-	106	73	-	109	3		
AUG	:	:	603	252	:	57	279	4687	-	94	75	:	114	1		
BRUTTOINLANDSVERBRAUCH			GROSS INLAND CONSUMPTION												CONSOMMATION INTERIEURE BRUTE	
J - D 1989	1773993	1602533	64929	32495	439949	34730	144768	363761	13944	244592	5204	78071	26692	324858		
J - D 1990	1814269	1636163	67134	32721	445187	35618	149845	373226	14566	251567	5290	80851	28261	330003		
1990 MAY	138679	124713	5272	2532	35033	2909	11693	27385	1162	20820	431	6521	2273	22648		
JUN	141165	126703	5171	2398	33180	2940	12254	26630	1077	20504	445	6372	2208	27986		
JUL	137451	122164	4735	2116	33458	3215	12900	27691	1084	21495	448	6322	2387	21600		
AUG	130359	116767	5132	2635	33721	3040	11502	25522	1098	17261	403	6586	2090	21369		
1991 MAY	153605	138826	5611	2896	42548	2756	12461	31151	1217	21074	449	6697	2318	24427		
JUN	150769	136765	5410	2745	40324	2911	11761	28682	1120	20451	443	6513	2243	28166		
JUL	:	:	5015	2421	:	3191	13256	29511	1182	21945	446	6651	2515	21670		
AUG	:	:	5149	2874	:	3077	11882	26460	1142	17354	394	:	2205	21088		
90 JAN-JUL	1047517	943883	38447	18405	255765	20945	87190	214893	8355	148179	3034	45974	16444	189886		
91 JAN-JUL	:	:	40395	20939	:	20907	90517	233429	8804	149633	3123	47955	16992	196834		
1991/90 %	/	/	5,1	13,8	/	-0,2	3,8	8,6	5,4	1,0	2,9	4,3	3,3	3,7		
ENERGIEVERBRAUCH DER PUMPSPEICHERWERKE			ENERGY ABSORBED BY STORAGE PUMPING												ENERGIE ABSORBEE POUR POMPAGE	
J - D 1989	19220	17960	877	-	3545	353	887	4477	434	4643	1030	-	373	2601		
J - D 1990	19410	18166	829	-	3352	301	1038	4941	407	4712	1048	-	206	2576		
1990 MAY	1709	1665	65	-	334	35	43	502	32	421	116	-	1	160		
JUN	1547	1536	67	-	309	27	9	413	22	383	107	-	2	208		
JUL	1482	1445	96	-	290	25	20	356	13	372	108	-	17	185		
AUG	1484	1443	95	-	314	24	38	361	33	259	114	-	3	243		
1991 MAY	1707	1696	92	-	409	-	11	559	21	351	88	-	-	176		
JUN	1872	1830	86	-	454	1	38	552	15	443	98	-	4	181		
JUL	:	:	109	-	:	-	58	467	21	333	101	-	29	123		
AUG	:	:	122	-	:	2	72	395	29	291	104	-	29	264		
FUER INLANDSMARKT VERFUEGBAR			AVAILABLE FOR INTERNAL MARKET												DISPONIBLE POUR LE MARCHÉ INTERIEUR	
J - D 1989	1656087	1494544	60480	30910	407259	31532	136457	340558	12626	229219	4119	75615	25086	302226		
J - D 1990	1694120	1526038	62618	30987	411252	32452	141485	349091	13300	236350	4184	78374	26597	307430		
1990 MAY	129383	116173	4936	2416	32282	2635	11051	25428	1059	19608	310	6318	2159	21181		
JUN	132368	118643	4813	2291	30562	2664	11626	25360	988	19355	333	6176	2099	26101		
JUL	128329	113873	4365	2024	30968	2940	12201	25845	1001	20165	335	6122	2255	20108		
AUG	121263	108418	4731	2505	31075	2772	10868	23628	999	16266	284	6372	1977	19786		
1991 MAY	143277	129163	5200	2716	39082	2541	11891	28923	1123	19948	355	6492	2223	22783		
JUN	140214	126916	5024	2577	36832	2685	11165	26573	1038	19295	338	6310	2133	26244		
JUL	:	:	4608	2298	:	2937	12569	27407	1088	20833	340	6439	2367	20110		
AUG	:	:	4732	2696	:	2818	11216	24645	1041	16403	284	:	2067	19406		
90 JAN-JUL	979338	881359	35910	0	236409	19091	82571	201600	7640	139090	2431	44602	15408	177086		
91 JAN-JUL	:	:	37669	19582	:	19196	85589	218	8127	141397	2516	46489	16237	183291		
1991/90 %	/	/	4,9	11,9	/	0,5	3,7	8,1	6,4	1,7	3,5	4,2	5,4	1,5		

from 01.1991 - EUR 12 - EUR 10 : Germany after reunification

D : Germany after reunification



	EUR 12	EUR 10	H	DK	D	GR	E	F	IRL	I	L	NL	P	UK
<b>WAERMEKRAFTW.DER OEFFENTL.VERSORGUNG</b>														
<b>THERMAL PUBLIC SUPPLY POWER STATIONS</b>														
<b>CENTRALES THERMIQUES DES SERV.PUBL.</b>														
<b>VERBRAUCH VON STEINKOEHLE</b>														
<b>COAL CONSUMPTION</b>														
<b>1000 T</b>														
J - D 1989	187869	162210	5541	8114	42300	-	22941	6551	2018	9390	-	7736	2718	80560
J - D 1990	198870	172649	6346	9078	46227	-	22962	7218	1958	10686	-	8714	3259	82422
1990 MAY	13801	11528	452	524	3332	-	1967	173	126	907	-	794	306	5220
JUN	14703	12181	495	450	3343	-	2261	82	81	787	-	646	261	6297
JUL	13148	10702	355	391	3227	-	2181	138	176	771	-	795	265	4849
AUG	13344	11472	453	676	3494	-	1560	164	96	694	-	698	312	5197
1991 MAY	15062	13283	498	1022	3290	-	1511	792	117	957	-	593	268	6014
JUN	:	:	540	869	:	-	1613	549	126	876	-	633	296	6824
JUL	:	:	306	569	:	-	2147	692	139	557	-	593	334	4973
AUG	:	:	304	933	:	-	1767	531	113	420	-	:	336	4705
90 JAN-JUL	112558	97986	3481	4585	27065	-	12828	3802	1114	6027	-	5234	1744	46678
91 JAN-JUL	:	:	3360	7048	:	-	12829	6172	1080	6247	-	4807	1912	48051
1991/90 %	/	/	-3,5	53,7	/	-	-	62,3	-3,1	3,7	-	-8,2	9,6	2,9
<b>VERBRAUCH VON STEINKOEHLE</b>														
<b>COAL CONSUMPTION</b>														
<b>TJ (HU)</b>														
<b>TJ (NCV)</b>														
J - D 1989	4549888	4027850	134180	203661	1128499	-	453560	175044	54687	247500	-	209645	68477	1874631
J - D 1990	4871391	4328188	155064	227857	1263527	-	459503	192047	53061	282520	-	236149	83699	1917959
1990 MAY	333890	286509	11069	13152	87568	-	39520	4688	3414	23628	-	21517	7859	121469
JUN	353105	301027	12226	11295	88622	-	45439	2177	2195	20473	-	17506	6638	146531
JUL	316287	266606	8701	9814	85292	-	42837	3726	4769	19921	-	21544	6843	112836
AUG	324737	285606	11051	16967	91979	-	31352	4521	2601	18633	-	18915	7777	120934
1991 MAY	369458	332773	12265	25652	88764	-	29449	21352	3170	25551	-	16070	7236	139945
JUN	:	:	13321	21811	:	-	31114	14823	3414	23214	-	17154	7488	158794
JUL	:	:	7662	14281	:	-	41716	18670	3766	14816	-	16070	8750	115721
AUG	:	:	7566	23418	:	-	34368	14485	3062	11264	-	:	8766	109485
90 JAN-JUL	2770522	2472033	85138	115083	754542	-	253462	101194	30189	157846	-	141841	45026	1086197
91 JAN-JUL	:	:	82887	176904	:	-	248629	165013	29268	166413	-	130269	50269	1118146
1991/90 %	/	/	-2,6	53,7	/	-	-1,9	63,1	-3,1	5,4	-	-8,2	11,6	2,9
<b>VERBRAUCH VON BRAUNKOEHLE</b>														
<b>LIGNITE CONSUMPTION</b>														
<b>TJ (HU)</b>														
<b>TJ (NCV)</b>														
J - D 1989	1201827	1084076	-	-	764273	280168	117751	4019	25168	10448	-	-	-	-
J - D 1990	1198202	1083450	-	-	755283	284242	114752	4815	28056	11054	-	-	-	-
1990 MAY	99708	90694	-	-	64013	23484	9014	419	1704	1074	-	-	-	-
JUN	101732	92004	-	-	63422	24667	9728	-	2928	987	-	-	-	-
JUL	107178	96528	-	-	67534	25241	10650	-	2616	1137	-	-	-	-
AUG	101629	91846	-	-	63634	25173	9783	-	2136	903	-	-	-	-
1991 MAY	152665	143713	-	-	120205	20784	8952	-	1704	1020	-	-	-	-
JUN	:	:	-	-	:	22278	9685	-	1904	886	-	-	-	-
JUL	:	:	-	-	:	25301	9853	-	2368	1037	-	-	-	-
AUG	:	:	-	-	:	25685	8022	-	2304	861	-	-	-	-
90 JAN-JUL	696801	634303	-	-	440436	166815	62498	2847	17480	6725	-	-	-	-
91 JAN-JUL	:	:	-	-	:	156239	61070	2345	15024	6450	-	-	-	-
1991/90 %	/	/	-	-	/	-6,3	-2,3	-17,6	-14,1	-4,1	-	-	-	-
<b>VERBRAUCH VON MINERALOELERZEUGNISSE</b>														
<b>CONSUMPTION OF PETROLEUM PRODUCTS</b>														
<b>1000 T</b>														
J - D 1989	36973	32373	354	294	1676	1574	2035	1719	183	20890	-	93	2565	5590
J - D 1990	36607	32648	243	199	1722	1855	1937	967	347	20588	-	59	2022	6668
1990 MAY	2641	2290	19	17	121	138	158	10	45	1399	-	2	193	539
JUN	3306	2867	28	19	132	149	204	5	67	1440	-	3	235	1024
JUL	3235	2757	17	22	150	163	227	6	38	1692	-	3	251	666
AUG	2327	2000	17	17	123	144	144	5	24	1364	-	3	183	303
1991 MAY	3022	2721	28	20	172	161	156	321	38	1471	-	2	145	508
JUN	:	:	64	23	:	152	156	74	43	1216	-	2	175	644
JUL	:	:	25	19	:	159	219	149	77	1767	-	2	227	487
AUG	:	:	21	31	:	171	191	53	55	1466	-	:	202	382
90 JAN-JUL	22721	20570	180	128	1032	1070	1097	756	231	12216	-	26	1054	4931
91 JAN-JUL	:	:	185	134	:	1251	1320	1153	376	11367	-	91	991	3617
1991/90 %	/	/	2,8	4,7	/	16,9	20,3	52,5	62,8	-6,9	-	250,0	-6,0	-26,6
<b>VERBRAUCH VON NATURGAS</b>														
<b>NATURAL GAS CONSUMPTION</b>														
<b>TJ (HO)</b>														
<b>TJ (GCV)</b>														
J - D 1989	956822	949711	51561	4964	270454	622	7111	46	40497	272405	-	308966	-	196
J - D 1990	964769	956776	53983	4029	282452	624	7993	94	37440	319911	-	257944	-	299
1990 MAY	70480	70323	5298	157	16812	52	157	-	2950	28709	-	16333	-	12
JUN	75723	74937	5858	196	16246	52	786	-	2773	30496	-	19305	-	11
JUL	63169	61817	1898	274	13541	52	1352	-	3028	28204	-	14810	-	10
AUG	77871	76930	2294	118	23437	52	941	-	3667	28238	-	19116	-	8
1991 MAY	:	:	4659	313	18112	52	440	-	3441	22726	-	22815	-	:
JUN	:	:	4744	313	:	52	887	-	2828	27212	-	21570	-	:
JUL	:	:	4415	235	:	52	2538	-	2536	25712	-	22713	-	:
AUG	:	:	3131	235	:	52	154	-	2298	22520	-	:	-	:
90 JAN-JUL	519821	515546	30333	2464	136901	364	4275	94	22217	181641	-	141419	-	113
91 JAN-JUL	:	:	35300	3169	:	364	4161	-	19101	166958	-	159537	-	:
1991/90 %	/	/	16,4	28,6	/	-	-2,7	-	-14,0	-8,1	-	12,8	-	:

à partir de 01.1991 - EUR 12 - EUR 10 : l'Allemagne après réunification

D : Allemagne après réunification

	EUR 12	EUR 10	H	DK	D	GR	E	F	IRL	I	L	NL	P	UK		
<b>WAERMEKRAFTW. DER OEFFENTL. VERSORGUNG</b>			<b>PUBLIC SUPPLY THERMAL POWER STATIONS</b>											<b>CENTRALES THERMIQUES DES SERV. PUBL.</b>		
<b>VERBRAUCH VON ABGELEITETEN GASEN</b>			<b>CONSUMPTION OF DERIVED GASES</b>											<b>CONSOMMATION DE GAZ DERIVES</b>		
<b>TJ (HO)</b>			<b>TJ (GCV)</b>											<b>TJ (PCS)</b>		
J - D 1989	77051	70557	18895	-	13901	-	6494	14554	-	993	-	22214	-	-		
J - D 1990	75096	69107	20441	-	15032	-	5989	12075	-	909	-	20650	-	-		
1990 MAY	6821	6377	1863	-	1426	-	444	1098	-	39	-	1951	-	-		
JUN	6415	5918	1628	-	1316	-	497	1103	-	73	-	1798	-	-		
JUL	7424	6797	2011	-	1378	-	627	1284	-	162	-	1962	-	-		
AUG	6495	5821	1761	-	1311	-	674	902	-	68	-	1779	-	-		
1991 MAY	6176	5719	1729	-	1269	-	457	1014	-	43	-	1664	-	-		
JUN	:	:	1816	-	:	-	497	1140	-	84	-	1636	-	-		
JUL	:	:	1888	-	:	-	520	1358	-	77	-	1798	-	-		
AUG	:	:	1537	-	:	-	544	688	-	91	-	:	-	-		
90 JAN-JUL	44606	41282	11665	-	9037	-	3324	7883	-	558	-	12139	-	-		
91 JAN-JUL	:	:	12336	-	:	-	3405	6966	-	544	-	11998	-	-		
1991/90 %	/	/	5,8	-	/	-	2,4	-11,6	-	-2,5	-	-1,2	-	-		
<b>GESAMTER VERBRAUCH</b>			<b>TOTAL CONSUMPTION</b>											<b>CONSOMMATION TOTALE</b>		
<b>1000 T ROE</b>			<b>1000 TOE</b>											<b>1000 TEP</b>		
J - D 1989	196071	175981	5260	5252	53086	8299	15947	6328	3042	32287	-	12264	4142	50159		
J - D 1990	203919	184144	5715	5721	57203	8583	15825	5944	3073	33973	-	11710	3949	52218		
1990 MAY	14662	12960	440	333	4200	694	1326	158	228	2575	-	910	375	3419		
JUN	15928	13998	495	292	4215	733	1543	83	245	2573	-	876	386	4483		
JUL	14829	12878	324	261	4147	760	1543	124	277	2766	-	880	406	3334		
AUG	14326	12802	383	424	4409	740	1161	133	214	2409	-	906	363	3179		
1991 MAY	:	:	476	638	5610	652	1089	855	226	2558	-	913	311	:		
JUN	:	:	539	550	:	679	1157	451	228	2347	-	912	349	:		
JUL	:	:	362	364	:	758	1516	626	274	2657	-	914	429	:		
AUG	:	:	317	594	:	778	1214	414	230	2205	-	:	405	:		
90 JAN-JUL	117677	106790	3198	2925	33230	5020	8786	3418	1836	19753	-	6728	2099	30680		
91 JAN-JUL	:	:	3223	4423	:	4892	9281	5313	1820	18795	-	6897	2148	:		
1991/90 %	/	/	0,8	51,2	/	-2,5	5,6	55,4	-0,9	-4,8	-	2,5	2,3	:		
<b>BESTAENDE IN WAERMEKRAFTW.-OEFFENTL.VERS.</b>			<b>STOCKS AT PUBLIC SUPPLY THERM. POWER ST.</b>											<b>STOCKS CENTRALES SERVICES PUBLICS</b>		
<b>STEINKOEHLE</b>			<b>HARD COAL</b>											<b>HOUILLE</b>		
<b>1000 T</b>			<b>1000 T</b>											<b>1000 T</b>		
DEC 1989	65030	54569	513	7524	14659	-	9986	1282	461	1817	-	962	475	27351		
DEC 1990	65281	55297	657	7980	14000	-	9005	2724	477	802	-	1752	979	26905		
1990 MAY	63902	52635	540	7841	13614	-	10713	2824	492	1526	-	787	554	25011		
JUN	66082	54910	519	8022	13766	-	10495	3157	492	1507	-	728	677	26719		
JUL	68278	57621	533	8475	13746	-	9932	3558	572	1626	-	975	725	28136		
AUG	69852	59107	504	8664	13778	-	9867	3986	555	1809	-	940	878	28871		
1991 MAY	63091	51426	525	6089	14000	-	10716	769	451	1032	-	1750	949	26810		
JUN	63529	52971	499	5932	14000	-	9679	1206	460	1132	-	1750	879	27992		
JUL	:	:	503	6434	:	-	9551	936	502	1182	-	:	922	26797		
AUG	:	:	487	7013	:	-	9680	1805	592	1686	-	:	882	27992		
<b>ALLE MINERALOELERZEUGNISSE</b>			<b>ALL PETROLEUM PRODUCTS</b>											<b>TOUS PRODUITS PETROLIERS</b>		
<b>1000 T</b>			<b>1000 T</b>											<b>1000 T</b>		
DEC 1989	9262	8606	265	1167	1529	270	398	626	144	3566	-	370	258	669		
DEC 1990	:	:	308	1031	1450	219	347	522	327	4264	-	:	260	1227		
1990 MAY	:	:	268	1146	1474	290	368	652	313	3107	-	:	218	1670		
JUN	:	:	263	1148	1505	250	371	673	392	3416	-	:	208	1492		
JUL	:	:	285	1151	1471	212	344	663	427	3506	-	:	227	1483		
AUG	:	:	301	1093	1452	238	392	655	425	3902	-	:	269	1563		
1991 MAY	:	:	270	974	1450	193	421	416	422	4829	-	:	195	1383		
JUN	:	:	224	967	1450	228	398	583	412	4657	-	:	205	1462		
JUL	:	:	242	974	:	232	399	637	385	3822	-	:	195	1451		
AUG	:	:	259	945	:	232	434	776	395	3610	-	:	264	1631		
<b>NUKLEARE WAERME</b>			<b>NUCLEAR HEAT</b>											<b>CHALEUR NUCLEAIRE</b>		
<b>ERZEUGUNG</b>			<b>PRODUCTION</b>											<b>PRODUCTION</b>		
<b>MILL. KWH</b>			<b>MILLIONS KWH</b>											<b>MILLIONS KWH</b>		
J - D 1989	1828993	1659619	120379	-	426964	-	169374	894588	-	-	-	11682	-	206006		
J - D 1990	1819689	1659046	124512	-	420549	-	160643	913073	-	-	-	10236	-	190676		
1990 MAR	155436	142348	12086	-	37401	-	13088	75079	-	-	-	133	-	17649		
APR	151333	137319	10404	-	36632	-	14014	75392	-	-	-	129	-	14762		
MAY	141174	129051	8646	-	35417	-	12123	69295	-	-	-	1082	-	14611		
JUN	136040	124132	8545	-	28290	-	11908	70518	-	-	-	1116	-	15663		
1991 MAR	169632	154031	12176	-	42696	-	15601	80479	-	-	-	268	-	18412		
APR	146072	133721	10054	-	35954	-	12351	72845	-	-	-	681	-	14187		
MAY	139362	125293	9964	-	29985	-	14069	73041	-	-	-	1153	-	11150		
JUN	139290	126232	8236	-	28452	-	13058	73000	-	-	-	1114	-	15430		
90 JAN-JUN	902042	821770	60846	-	217587	-	80272	444082	-	-	-	3405	-	95850		
91 JAN-JUN	945762	861649	63674	-	218027	-	84113	479161	-	-	-	4755	-	96032		
1991/90 %	/	/	4,6	-	/	-	4,8	7,9	-	-	-	39,6	-	0,2		

ab 01.1991 - EUR 12 - EUR 10 : Deutschland nach Wiedervereinigung

D : Deutschland nach Wiedervereinigung



# 4

Gesamtenergie  
All energy  
Total énergie

## Gesamtenergie/Erläuterungen

## All Energy/Explanatory notes

## Total énergie/Notes explicatives

<b>Erzeugung von Primärenergie :</b>	Aus natürlichen Energieträgern gewonnene Energie: Steinkohle, Braunkohle, Rohöl, Naturgas, Erdwärme. Als Primärenergieproduktion wird auch Elektrizität aus Wasserkraft betrachtet. Kernenergie in Form von Spaltwärme wird ebenfalls als Primärenergie behandelt. Die "anderen Brennstoffe", die nur dann berücksichtigt werden, wenn es sich um Umwandlungseinsatz in den herkömmlichen Wärmekraftwerken handelt, gelten vereinbarungsgemäss als Primärenergieproduktion.
<b>Einfuhr :</b>	Die Einfuhr umfasst die in das Hoheitsgebiet eines Landes eingeführte Gesamtenergiemenge, nicht aber den Transit der stets als Aussenhandel verbucht wird. Die Einfuhrdaten stammen im allgemeinen aus den Meldungen der Importeure; sie können daher von den in die Aussenhandelsstatistiken übernommenen Daten der Zollbehörden abweichen. Siehe Teil 2 (Kohlenwasserstoffe).
<b>Ausfuhr :</b>	Im allgemeinen gelten hier dieselben Regeln wie für die Einfuhren. Für den Bruttoinlandsverbrauch verfügbar : Diese Gesamtgröße entspricht der Energiemenge, die im Bezugszeitraum zur Deckung des Inlandsverbrauchs einer bestimmten geographischen Einheit notwendig ist. Die für den Inlandsverbrauch verfügbare Energiemenge errechnet sich nach der Formel : Primärenergieerzeugung + Einfuhren + Bestandsveränderungen - Ausfuhren - Bunker. Der Bruttoinlandsverbrauch erfaßt als "Äquivalente" die Einfuhren, Ausfuhren und Bestandsveränderungen der Steinkohlen-, Braunkohlen- und Erdöl derivative.
<b>Andere :</b>	Erdwärme, Müll, Holz, Industriegas oder Wärme, die in den herkömmlichen Wärmekraftwerken eingesetzt werden.  Weitere Erläuterungen siehe Jahrbuch "Energie".

<b>Primary production :</b>	Extraction of energy from a natural source : coal, lignite, crude oil, natural gas, geothermics. Hydroelectric electrical energy is also considered as primary production. Nuclear energy, in the form of heat produced during fission, is treated as primary production. The other fuels, which are taken into account only when they correspond to a transformation input into conventional thermal power stations, are conventionally included in primary production.
<b>Imports :</b>	Imports represent all entries into the national territory excluding transit quantities (notably via gas and oil pipelines); electrical energy is an exception and its transit is always recorded under foreign trade. Date on imports are generally taken from importers' declarations, accordingly, they may differ from the data collected by the customs authorities and included in the foreign trade statistics. See section 2 (Hydrocarbons).
<b>Exports :</b>	In general the same rules apply as for imports. Gross inland consumption : This aggregate represents for the reference period the quantity of energy necessary to satisfy inland consumption of the geographical entity under consideration. The energy available for inland consumption is calculated by the following formula : primary production + imports + stock changes - exports - bunkers. In the context of gross inland consumption, "equivalents" refers to imports, exports and stock changes of energy products derived from coal, lignite and crude oil.
<b>"Others" :</b>	Geothermal heat and household refuse, wood, waste, gas and heat recovered by industry, used in conventional thermal power stations.  For further details see the Energy Statistics Yearbook.

<b>Production primaire :</b>	extraction d'énergie puisée dans la nature : houille, lignite, pétrole brut, gaz naturel, géothermie. L'énergie électrique d'origine hydraulique est également considérée comme production primaire. L'énergie nucléaire, sous forme de chaleur produite par la fission, est traitée comme production primaire. Les "autres" pris en compte seulement quand ils représentent une entrée en transformation dans les centrales thermiques classiques, sont comptabilisés par convention dans la production primaire.
<b>Importations :</b>	les importations représentent toutes les entrées sur le territoire national à l'exclusion du transit, notamment par gazoducs et oléoducs; fait exception à cela l'énergie électrique, dont le transit est toujours comptabilisé dans le commerce extérieur. Les données relatives aux importations proviennent, en général, des déclarations des importateurs; elles peuvent donc différer des données établies par les services des douanes et reprises dans les statistiques du commerce extérieur. Voir section 2 (Hydrocarbures).
<b>Exportations :</b>	en général, les mêmes règles que pour les importations sont appliquées. Consommation intérieure brute : cet agrégat représente pour la période de référence la quantité d'énergie nécessaire pour satisfaire la consommation intérieure de l'entité géographique considérée. L'énergie disponible pour la consommation intérieure est calculée sur la base de la formule suivante : production primaire + importations + variations des stocks - exportations - soutes. Les équivalents se réfèrent aux importations et variations de stocks des dérivés de la houille, du lignite et du pétrole brut.
<b>"Autres" :</b>	Chaleur géothermique, ordures ménagères, déchets de bois, gaz et chaleur récupérés dans l'industrie, utilisés dans les centrales thermiques classiques.  Pour plus de détails voir l'annuaire statistique "Energie".

	EUR 12	EUR 10	B	DK	D	GR	E	F	IRL	I	L	NI	P	UK		
<b>PRIMAERERZEUGUNG 1000 TROE</b>	<b>PRIMARY PRODUCTION 1000 TOF</b>														<b>PRODUCTION PRIMAIRE 1000 TEP</b>	
<b>ALLE PRODUKTE</b>	<b>TOTAL, PRODUCTS</b>														<b>TOTAL, TOUS PRODUITS</b>	
J - D 1989	573400	541028	11745	8117	126604	7867	31642	95135	3351	23389	30	59399	720	205337		
J - D 1990	571137	539407	11575	8653	124786	7777	30685	96560	3348	23715	25	59580	1034	203337		
1990 MAR	52376	49616	1141	736	11270	688	2646	8225	286	1970	2	5429	112	19863		
APR	47138	44516	976	611	10398	620	2547	8040	292	1947	2	4437	74	17188		
MAY	44439	41891	819	682	10451	657	2486	7613	274	2072	2	3155	62	16161		
JUN	43442	40898	800	674	9385	679	2487	7550	256	2084	2	3071	57	16393		
1991 MAR	57076	54159	1108	938	14627	667	2751	8609	292	2056	2	5458	165	20397		
APR	49232	46573	922	750	13191	611	2531	7949	286	2067	2	4858	126	15933		
MAY	46564	43764	910	795	12261	663	2707	7807	291	2152	2	4444	92	14435		
JUN	46013	43454	763	800	11471	685	2485	7862	250	2096	2	3713	73	15809		
90 JAN-JUN	290624	274333	5767	4189	63528	3986	15659	47801	1697	11988	13	29417	626	105920		
91 JAN-JUN	316800	300360	5816	5164	81579	3831	15776	51086	1700	12200	13	35022	655	103927		
1991/90 %	/	/	0,8	23,3	/	-3,9	0,7	6,9	0,2	1,8	-	19,1	4,6	-1,9		
<b>STEINKOHLE</b>	<b>HARD COAL</b>														<b>HOUTILIR</b>	
J - D 1989	126016	116722	1156	-	50859	-	9188	7123	21	46	-	-	105	57514		
J - D 1990	119198	109747	633	-	50268	-	9341	6512	22	59	-	-	108	52250		
1990 APR	9302	8533	61	-	4014	-	760	578	2	4	-	-	8	3872		
MAY	10162	9291	56	-	4386	-	862	574	2	4	-	-	8	4267		
JUN	10595	9732	47	-	3953	-	852	522	2	4	-	-	9	5201		
JUL	9659	8865	24	-	4378	-	785	368	2	4	-	-	9	4087		
1991 APR	9483	8705	38	-	4026	-	770	645	-	4	-	-	8	3989		
MAY	9623	8826	34	-	3860	-	788	522	0	4	-	-	8	4403		
JUN	10359	9660	36	-	3708	-	691	520	-	4	-	-	7	5390		
JUL	9473	8730	18	-	4207	-	734	409	0	4	-	-	8	4090		
90 JAN-JUL	70339	64636	437	-	30024	-	5638	3952	14	34	-	-	64	30172		
91 JAN-JUL	69082	63954	240	-	27924	-	5070	3930	2	34	-	-	56	31822		
1991/90 %	/	/	-45,1	-	/	-	-10,1	-0,6	-85,9	-	-	-	-12,7	5,5		
<b>BRAUNKOHLE</b>	<b>BROWN COAL</b>														<b>LIGNITE</b>	
J - D 1989	33417	30402	-	-	21228	6653	3007	842	1394	252	-	-	-	-		
J - D 1990	32843	29985	-	-	20789	6655	2851	885	1380	254	-	-	-	-		
1990 APR	2693	2466	-	-	1717	541	226	71	115	20	-	-	-	-		
MAY	2784	2564	-	-	1757	575	219	92	115	23	-	-	-	-		
JUN	2783	2529	-	-	1729	589	254	72	115	21	-	-	-	-		
JUL	2759	2502	-	-	1741	579	256	45	115	20	-	-	-	-		
1991 APR	5205	5051	-	-	4333	506	154	71	115	25	-	-	-	-		
MAY	5180	4978	-	-	4207	571	202	58	115	25	-	-	-	-		
JUN	5139	4885	-	-	4125	569	254	49	115	25	-	-	-	-		
JUL	5240	5021	-	-	4217	610	218	53	115	25	-	-	-	-		
90 JAN-JUL	19071	17530	-	-	11988	4020	1536	557	805	148	-	-	-	-		
91 JAN-JUL	39842	38311	-	-	33059	3812	1530	451	805	171	-	-	-	-		
1991/90 %	/	/	-	-	/	-5,2	-0,4	-19,0	-	16,9	-	-	-	-		
<b>ROHOEL UND KONDENSATE</b>	<b>CRUDE OIL AND CONDENSATES</b>														<b>PETROLE BRUT ET CONDENSATS</b>	
J - D 1989	116962	115592	-	5577	3792	914	1366	3649	-	4379	-	3850	-	93402		
J - D 1990	116695	115526	-	6046	3595	828	1160	3392	-	4774	-	4014	-	92844		
1990 APR	10147	10052	-	486	337	59	94	292	-	378	-	354	-	8142		
MAY	10246	10150	-	509	300	61	95	294	-	374	-	347	-	8262		
JUN	9814	9723	-	507	322	66	90	267	-	421	-	320	-	7816		
JUL	9010	8911	-	503	301	63	98	217	-	407	-	325	-	7092		
1991 APR	8481	8359	-	512	296	73	121	275	-	380	-	314	-	6506		
MAY	8063	7930	-	576	328	60	132	287	-	403	-	316	-	5957		
JUN	8462	8340	-	574	262	77	121	276	-	322	-	285	-	6542		
JUL	10078	9944	-	607	281	81	133	278	-	365	-	330	-	7999		
90 JAN-JUL	69852	69160	-	3402	2125	461	686	1964	-	2809	-	2416	-	55963		
91 JAN-JUL	64172	63363	-	3928	2020	513	802	1931	-	2595	-	2212	-	50144		
1991/90 %	/	/	-	15,5	/	11,3	16,9	-1,7	-	-7,6	-	-8,4	-	-10,4		
<b>NATURGAS</b>	<b>NATURAL GAS</b>														<b>GAZ NATUREL</b>	
J - D 1989	123872	122502	9	2491	11511	135	1369	2307	1870	13750	-	54108	-	36316		
J - D 1990	129549	128322	7	2560	11398	140	1227	2397	1886	14001	-	54533	-	41397		
1990 APR	10704	10611	0	121	964	11	92	232	171	1183	-	4059	-	3865		
MAY	7678	7588	0	169	738	11	90	230	155	1225	-	2702	-	2354		
JUN	7082	6993	0	163	714	11	88	143	138	1172	-	2642	-	2006		
JUL	6158	6036	0	96	595	10	122	16	133	1162	-	2432	-	1588		
1991 APR	11821	11713	0	231	1242	11	107	240	161	1176	-	4472	-	4175		
MAY	10150	10039	0	213	1057	8	110	256	172	1216	-	4016	-	3097		
JUN	8443	8343	0	221	693	11	99	253	133	1176	-	3320	-	2532		
JUL	:	:	0	128	:	11	85	219	:	1093	-	2791	-	1877		
90 JAN-JUN	66607	65972	4	1265	5799	70	635	1294	960	7150	-	26958	-	22469		
91 JAN-JUN	77420	76754	2	1808	7219	66	665	1467	966	6969	-	32654	-	25598		
1991/90 %	/	/	-41,1	42,9	/	-4,9	4,9	13,4	0,7	-2,5	-	21,1	-	13,9		

ab 01.1991 - EUR 12 - EUR 10 : Deutschland nach Wiedervereinigung

D : Deutschland nach Wiedervereinigung

	EUR 12	EUR 10	B	DK	D	GR	E	F	IRL	I	L	NL	P	UK		
<b>PRIMAERERZEUGUNG 1000 TROE</b>	<b>PRIMARY PRODUCTION 1000 TOE</b>														<b>PRODUCTION PRIMAIRE 1000 TEP</b>	
<b>NUKLEAR</b>	<b>NUCLEAR</b>														<b>NUCLEAIRE</b>	
J - D 1989 :	157265	142701	10350	-	36712	-	14563	76920	-	-	-	1004	-	17713		
J - D 1990 :	156465	142652	10706	-	36160	-	13812	78510	-	-	-	880	-	16395		
1990 MAR :	13365	12239	1039	-	1215	-	1125	6455	-	-	-	11	-	1517		
APR :	13012	11807	894	-	3149	-	1204	6482	-	-	-	11	-	1269		
MAY :	12138	11096	743	-	1045	-	1042	5958	-	-	-	93	-	1256		
JUN :	11697	10673	714	-	2432	-	1023	6063	-	-	-	95	-	1346		
1991 MAR :	14585	13244	1046	-	3671	-	1341	6919	-	-	-	23	-	1583		
APR :	12559	11497	864	-	1091	-	1061	6263	-	-	-	58	-	1219		
MAY :	11982	10773	856	-	2578	-	1209	6280	-	-	-	99	-	958		
JUN :	11976	10853	708	-	2446	-	1122	6276	-	-	-	95	-	1326		
90 JAN-JUN :	77561	70659	5231	-	18709	-	6902	38184	-	-	-	292	-	8241		
91 JAN-JUN :	81320	74088	5474	-	18746	-	7232	41200	-	-	-	408	-	8257		
1991/90 % :	/	/	4,6	-	/	-	4,8	7,9	-	-	-	39,7	-	0,2		
<b>ELEKTRIZITÄT</b>	<b>ELECTRICAL ENERGY</b>														<b>ENERGIE ELECTRIQUE</b>	
J - D 1989 :	11308	9177	19	44	1437	158	1620	4091	56	2935	2	-	498	386		
J - D 1990 :	12449	9480	17	41	1330	148	2180	4658	57	2726	1	7	782	444		
1990 APR :	951	738	2	3	112	8	158	366	3	202	-	-	54	39		
MAY :	1101	892	1	3	119	9	167	446	1	286	-	-	41	21		
JUN :	1143	939	-	3	129	12	169	463	1	106	-	1	35	20		
JUL :	1097	917	1	1	133	19	143	420	2	315	-	1	37	22		
1991 APR :	1344	930	1	5	98	20	307	436	9	314	-	1	106	42		
MAY :	1227	899	1	5	126	23	255	384	2	336	-	-	72	17		
JUN :	1296	1054	1	4	131	26	187	468	1	401	-	-	54	17		
JUL :	/	/	-	3	/	26	152	429	1	401	-	-	35	18		
90 JAN-JUN :	6653	4804	11	21	679	74	1345	2378	14	1330	1	2	499	249		
91 JAN-JUN :	7732	5684	10	30	693	125	1506	2741	40	1822	1	5	536	191		
1991/90 % :	/	/	-9,1	42,9	/	68,9	12,0	15,3	17,6	37,0	-	150,0	7,4	-23,3		
<b>ANDERE</b>	<b>OTHERS</b>														<b>AUTRES</b>	
J - D 1989 :	4536	3912	204	-	1044	-	504	192	-	2004	24	420	108	-		
J - D 1990 :	3924	3672	204	-	1224	-	96	192	-	1884	12	132	132	-		
1990 MAR :	327	306	17	-	102	-	8	16	-	157	1	11	11	-		
APR :	327	306	17	-	102	-	8	16	-	157	1	11	11	-		
MAY :	327	306	17	-	102	-	8	16	-	157	1	11	11	-		
JUN :	327	306	17	-	102	-	8	16	-	157	1	11	11	-		
1991 MAR :	335	315	17	-	102	-	8	16	-	165	1	11	11	-		
APR :	335	315	17	-	102	-	8	16	-	165	1	11	11	-		
MAY :	335	315	17	-	102	-	8	16	-	165	1	11	11	-		
JUN :	335	315	17	-	102	-	8	16	-	165	1	11	11	-		
90 JAN-JUN :	1962	1836	102	-	612	-	48	96	-	942	6	66	66	-		
91 JAN-JUN :	2010	1890	102	-	612	-	48	96	-	990	6	66	66	-		
1991/90 % :	/	/	-	-	/	-	-	-	-	5,1	-	-	-	-		

from 01.1991 - EUR 12 - EUR 10 : Germany after reunification

D : Germany after reunification



	EUR 12	EUR 10	H	DK	D	GR	E	F	IRL	I	L	NL	P	UK			
<b>GESAMTEINFUHREN</b> 1000 TROE	<b>TOTAL IMPORTS</b> 1000 TOE														<b>IMPORTATIONS TOTALES</b> 1000 TEP		
<b>ALLE PRODUKTE</b>	<b>TOTAL PRODUCTS</b>														<b>TOTAL TOUS PRODUITS</b>		
J - D 1989 :	796399	710786	59283	17005	152748	19905	69280	131118	6473	140813	3438	101453	16322	78493			
J - D 1990 :	835000	746914	60163	15756	163509	22317	70650	139225	7524	150581	3594	103159	17426	81033			
1990 APR :	67821	60233	5365	1428	12900	2079	6196	11363	731	11568	280	8745	1391	5769			
MAY :	72316	64719	5123	1467	12839	1867	5916	12959	643	11841	288	9649	1680	8039			
JUN :	67123	59840	5143	1220	13338	1440	5791	10822	686	12298	281	8018	1492	6590			
JUL :	71654	64025	5000	1372	13940	1736	6299	12200	652	11673	291	10135	1329	7021			
1991 APR :	71311	65149	5235	1123	15862	1698	5276	10832	652	12680	317	9256	885	7490			
MAY :	71521	64781	5244	1135	16812	1837	5736	10802	569	11957	317	8351	1003	7753			
JUN :	72972	65325	5188	1548	16256	1867	6141	11581	577	11049	299	8573	1505	8383			
JUL :	:	:	:	1849	:	:	6007	11793	583	:	331	:	:	7006			
90 JAN-JUN :	416048	372334	30773	7699	79329	11771	34968	69821	3762	74566	1754	50544	8742	42289			
91 JAN-JUN :	439696	396551	31863	7709	99507	10793	35598	69140	3740	74562	1869	51649	7540	45694			
1991/90 % :	/	/	3,5	0,1	/	-8,3	1,8	-1,0	-0,6	-	6,6	2,2	-13,7	8,1			
<b>STEINKOEHLE</b>	<b>HARD COAL</b>														<b>HOUILLE</b>		
J - D 1989 :	73671	65209	8485	6624	4141	764	6304	10679	2209	14102	129	9136	2148	8890			
J - D 1990 :	82808	73747	9817	6025	6086	854	6237	12938	2184	13652	130	11213	2810	10790			
1990 APR :	7163	6485	829	487	589	41	507	1284	182	1241	3	1008	170	817			
MAY :	6476	6016	984	572	326	59	203	1177	182	1039	13	658	256	1000			
JUN :	6795	5847	780	374	623	17	644	847	182	1137	15	827	303	1040			
JUL :	6417	5732	773	418	480	130	450	979	182	1208	14	1039	233	505			
1991 APR :	7668	6580	775	385	754	50	838	1078	182	1423	8	974	248	946			
MAY :	7469	6686	911	587	828	77	477	1067	189	1126	13	764	305	1120			
JUN :	7622	6849	954	485	780	77	636	1047	189	1126	12	780	136	1394			
JUL :	:	:	:	793	1015	77	604	831	189	:	30	923	:	1246			
<b>ROHUEL UND FEEDSTOCKS</b>	<b>CRUDE OIL AND FEEDSTOCKS</b>														<b>PETROLE BRUT ET SEMI RAFFINE</b>		
J - D 1989 :	433641	371942	29716	5270	66390	15349	51333	73143	1576	78685	-	51485	10351	50278			
J - D 1990 :	453929	389115	29043	4710	72141	15831	53529	76641	1926	85964	-	49363	11274	53444			
1990 APR :	37139	31388	2782	441	5695	1589	4768	5844	132	6712	-	4338	982	3852			
MAY :	42898	37054	2766	411	5959	1433	4715	7890	131	7533	-	5253	1128	5673			
JUN :	37472	32358	2750	499	6145	1088	4276	6443	128	7327	-	3694	836	4279			
JUL :	41346	35661	2960	532	6765	1327	4960	7501	165	6558	-	4997	724	4851			
1991 APR :	38265	34356	2928	235	6856	1373	3506	6314	135	6401	-	4888	401	5223			
MAY :	38048	33306	2810	232	7260	1274	4252	5835	98	6270	-	4327	488	5196			
JUN :	41060	35453	2594	547	7452	1320	4570	6798	133	6296	-	4538	1036	5772			
JUL :	41772	36261	2891	554	7438	1250	4648	6348	127	7591	-	5515	862	4543			
<b>MINERALOELERZEUGNISSE</b>	<b>PETROLIUM PRODUCTS</b>														<b>PRODUITS PETROLIERS</b>		
J - D 1989 :	169506	158026	11945	4071	42445	3675	7887	23154	2672	21593	1466	38131	3593	8870			
J - D 1990 :	175273	165634	11961	3963	43996	5502	6467	23888	3401	22448	1607	39457	3171	9405			
1990 APR :	13448	12693	887	388	3517	434	529	2085	415	1009	124	3135	225	692			
MAY :	14126	13206	749	363	4075	361	637	1835	328	966	132	3467	282	923			
JUN :	14777	13874	988	233	4189	333	633	1675	374	1911	126	3260	338	779			
JUL :	15977	15019	811	307	4346	270	600	1957	303	1884	131	3849	356	1155			
1991 APR :	14133	13424	748	479	4446	267	482	1254	333	1976	147	3141	225	626			
MAY :	15072	14306	834	299	4873	477	564	1863	281	1806	150	2958	200	758			
JUN :	14648	13771	908	479	4711	455	553	1940	253	1158	140	3012	322	708			
JUL :	13607	12674	924	425	3720	399	431	2300	265	778	158	2999	501	699			
<b>NATURGAS</b>	<b>NATURAL GAS</b>														<b>GAZ NATUREL</b>		
J - D 1989 :	104674	101278	8041	-	36239	-	3390	22276	-	23457	400	1966	-	8862			
J - D 1990 :	108384	104356	8303	-	37662	-	4023	24350	-	25444	422	2027	-	6112			
1990 APR :	8853	8485	755	-	2818	-	368	2061	-	2339	36	174	-	298			
MAY :	7590	7251	532	-	2202	-	339	1967	-	2011	25	164	-	347			
JUN :	6824	6562	540	-	2098	-	261	1751	-	1661	24	142	-	343			
JUL :	6662	6419	392	-	2056	-	242	1665	-	1755	24	148	-	377			
1991 APR :	10079	9671	717	-	3489	-	408	2080	-	2625	36	154	-	566			
MAY :	9734	9312	601	-	3531	-	422	1947	-	2465	32	189	-	544			
JUN :	8489	8130	630	-	3003	-	358	1718	-	2204	26	156	-	390			
JUL :	:	:	484	-	:	-	279	2198	-	2082	24	168	-	375			
<b>ELEKTRIZITAET</b>	<b>ELECTRICAL ENERGY</b>														<b>ENERGIE ELECTRIQUE</b>		
J - D 1989 :	9425	8981	427	997	1800	80	231	670	-	2960	387	449	205	1165			
J - D 1990 :	9911	9499	406	1022	2074	108	256	546	-	3050	397	825	143	1025			
1990 APR :	865	816	36	109	161	13	19	42	-	264	33	73	10	101			
MAY :	853	827	38	116	154	11	15	21	-	289	33	80	10	81			
JUN :	852	816	23	111	165	-	22	24	-	259	34	77	12	120			
JUL :	911	873	29	113	192	6	23	39	-	266	34	78	13	113			
1991 APR :	805	783	43	21	193	4	12	45	-	253	33	74	8	113			
MAY :	838	812	43	13	190	5	16	49	-	287	33	78	9	111			
JUN :	775	745	32	32	172	11	20	31	-	262	33	75	9	94			
JUL :	:	:	27	73	:	9	19	38	-	273	33	77	15	100			

à partir de 01.1991 - EUR 12 - EUR 10 : l'Allemagne après réunification

D : Allemagne après réunification

	EUR 12	EUR 10	B	DK	D	GR	F	F	IRL	I	L	NL	P	UK			
<b>GESAMTAUSFUHREN</b> 1000 TROE	<b>TOTAL EXPORTS</b> 1000 TDE														<b>EXPORTATIONS TOTALES</b> 1000 TFP		
<b>ALLE PRODUKTE</b>	<b>TOTAL PRODUCTS</b>														<b>TOTAL TOUS PRODUITS</b>		
J - D 1989	252407	238521	20592	6481	17302	6233	11956	16980	557	15006	86	85080	1918	70145			
J - D 1990	269208	254514	20801	7068	18128	7438	12335	19546	712	19654	75	85113	2348	75930			
1990 APR	21493	20442	1774	426	1303	488	897	1533	48	1811	6	6355	154	6693			
MAY	22785	21242	1913	613	1527	695	1281	1536	59	2128	8	5915	261	6844			
JUN	21863	20527	1684	482	1230	597	1114	1948	68	2224	7	6238	220	6045			
JUL	21944	20345	1719	648	1345	604	1403	1656	47	1869	7	6502	195	5925			
1991 APR	22189	21053	1831	679	1261	587	1014	1987	28	1531	4	6945	122	6195			
MAY	21150	20192	1855	595	1270	543	798	1543	55	1866	5	6802	158	5653			
JUN	20445	19176	1714	719	1252	490	1132	1318	69	1520	6	6517	136	5566			
JUL	:	:	:	733	:	522	1058	1818	72	:	6	:	175	6640			
90 JAN-JUN	133741	126275	10632	3106	8692	3899	6246	8705	359	9975	34	40488	1214	40360			
91 JAN-JUN	131238	124014	10800	4281	7916	2614	6281	9312	343	8692	27	45036	938	34967			
1991/90 %	/	/	1,6	37,8	/	-33,0	0,6	7,0	-4,5	-12,9	-20,6	11,2	-22,7	-13,4			
<b>STEINKOEHLE</b>	<b>HARD COAL</b>														<b>HOUILLE</b>		
J - D 1989	7065	7062	512	23	3946	19	1	498	9	-	-	669	-	1347			
J - D 1990	7618	7617	426	21	1741	-	-	407	12	-	-	1479	-	1498			
1990 APR	640	640	34	-	285	-	-	35	1	-	-	120	-	161			
MAY	691	693	31	1	394	-	-	31	1	-	-	124	-	108			
JUN	544	543	31	3	226	-	-	37	1	-	-	143	-	99			
JUL	508	508	28	6	267	-	-	22	1	-	-	89	-	92			
1991 APR	490	490	36	-	214	-	-	41	1	-	-	61	-	135			
MAY	501	501	36	-	261	-	-	42	1	-	-	74	-	86			
JUN	525	525	41	-	181	-	-	37	1	-	-	170	-	93			
JUL	467	467	38	-	225	-	-	36	1	-	-	80	-	84			
<b>ROHÖL. UND FEFDSTOCKS</b>	<b>CRUD OIL FEFDSTOCKS</b>														<b>PETROLE BRÛT ET SEMI RAFFINE</b>		
J - D 1989	60772	60772	2912	2305	-	1067	-	161	-	2287	-	1037	-	50972			
J - D 1990	67523	67523	2565	2801	-	1234	-	265	272	2648	-	1360	-	56346			
1990 APR	5865	5865	214	88	-	52	-	-	-	221	-	121	-	5166			
MAY	6089	6089	291	331	-	141	-	-	-	223	-	110	-	4990			
JUN	5102	5102	180	200	-	119	-	-	-	280	-	94	-	4227			
JUL	5331	5331	209	120	-	52	-	21	-	251	-	104	-	4371			
1991 APR	5382	5382	190	340	-	53	-	61	25	224	-	121	-	4365			
MAY	4509	4509	204	365	-	-	-	49	50	216	-	87	-	3535			
JUN	4956	4956	203	505	-	56	-	23	55	214	-	86	-	3811			
JUL	5655	5655	206	410	-	40	-	59	60	189	-	123	-	4564			
<b>MINERALÖLERZEUGNISSE</b>	<b>PETROLIUM PRODUCTS</b>														<b>PRODUITS PÉTROLIERS</b>		
J - D 1989	144537	131210	15824	3145	7217	5093	11513	11666	549	12492	26	57805	1813	17388			
J - D 1990	153823	139632	16436	2898	9101	6151	11982	14083	427	16777	14	55962	2208	17777			
1990 APR	12102	11083	1400	242	632	431	871	1081	46	1564	0	4333	144	1345			
MAY	13735	12234	1501	201	724	549	1249	1114	57	1893	0	4477	251	1710			
JUN	14188	12892	1382	221	639	477	1088	1552	66	1930	0	4918	207	1699			
JUL	13967	12410	1394	263	747	547	1375	1218	45	1597	0	5164	181	1427			
1991 APR	13009	11917	1518	217	601	528	979	1439	1	1296	-	4634	111	1676			
MAY	13111	12201	1517	113	573	538	762	1002	3	1621	-	4814	146	2013			
JUN	12421	11192	1382	132	709	430	1103	865	12	1290	-	4728	124	1637			
JUL	13719	12526	1537	283	1009	476	1027	1328	10	1755	-	4153	165	1969			
<b>NATURGAS</b>	<b>NATURAL GAS</b>														<b>GAZ NATUREL</b>		
J - D 1989	26630	26630	-	809	820	-	-	-	-	2	-	24980	-	-			
J - D 1990	27541	27541	-	921	926	-	-	-	-	4	-	25673	-	-			
1990 APR	1862	1862	-	59	69	-	-	-	-	-	-	1734	-	-			
MAY	1258	1258	-	42	58	-	-	-	-	-	-	1156	-	-			
JUN	1122	1122	-	33	54	-	-	-	-	-	-	1033	-	-			
JUL	1136	1136	-	26	40	-	-	-	-	-	-	1068	-	-			
1991 APR	2261	2261	-	109	94	-	-	-	-	1	-	2056	-	-			
MAY	1930	1930	-	91	94	-	-	-	-	1	-	1743	-	-			
JUN	1622	1622	-	58	72	-	-	-	-	-	-	1490	-	-			
JUL	:	:	-	27	:	-	-	-	-	-	-	1307	-	-			
<b>ELEKTRIZITÄT</b>	<b>ELECTRICAL ENERGY</b>														<b>ENERGIE ÉLECTRIQUE</b>		
J - D 1989	7804	7301	650	185	1850	47	387	4315	-	57	59	29	104	77			
J - D 1990	8606	8135	725	415	2215	48	320	4501	-	74	60	36	139	3			
1990 APR	700	669	66	35	165	4	21	390	-	2	5	-	9	-			
MAY	656	616	29	36	178	3	29	358	-	1	7	-	9	-			
JUN	604	569	36	22	157	-	22	343	-	2	6	-	12	-			
JUL	643	604	56	30	127	4	26	372	-	5	6	-	13	-			
1991 APR	751	708	56	12	202	5	32	425	-	2	4	-	10	-			
MAY	787	741	58	23	209	4	32	421	-	17	5	2	11	-			
JUN	642	606	38	22	159	3	24	370	-	4	6	1	11	-			
JUL	:	:	48	11	:	5	26	374	-	9	6	-	9	-			

ab 01.1991 - EUR 12 - EUR 10 : Deutschland nach Wiedervereinigung

D : Deutschland nach Wiedervereinigung

	EUR 12	EUR 10	H	DK	D	GR	E	F	IRL	I	L	NL	P	UK
<b>BRUTTOINLANDSVERBRAUCH 1000 TROP</b>						<b>GROSS INLAND CONSUMPTION 1000 TOE</b>				<b>CONSUMMATION INTERIEURE BRUTE 1000 TEP</b>				
<b>ALLE PRODUKTE</b>						<b>TOTAL PRODUCTS</b>				<b>TOTAL TOUS PRODUITS</b>				
J - D 1989 !	1083650	983770	46599	17085	261644	19846	85035	207843	9276	143701	3389	63872	14836	210465
J - D 1990 !	1104384	1004062	47165	16382	269145	19825	84981	211638	9606	151283	3532	66079	15328	209349
1990 MAR !	97884	89124	4466	1448	23058	1796	7482	18185	737	12967	309	5979	1277	20174
APR !	88951	80781	4099	1361	21487	1506	6965	16777	771	11637	289	5409	1205	17441
MAY !	84652	76617	3781	1485	21349	1532	6737	15977	798	11383	269	4827	1297	15210
JUN !	82665	74630	3695	1121	20471	1457	6675	15146	811	10784	272	4612	1359	16255
1991 MAR !	102046	94034	4291	1618	29881	1484	6954	17593	677	12099	312	5823	1056	20252
APR !	96607	88587	3879	1513	28298	1499	6777	16837	946	12067	313	5563	1241	17666
MAY !	92923	85149	3857	1323	27188	1697	6488	16340	812	11489	312	5570	1285	16556
JUN !	93441	84833	3978	1418	26756	1654	7473	16181	768	12617	289	4424	1133	16745
90 JAN-JUN !	554758	505542	24278	8049	133901	9713	41793	105018	4783	76045	1714	33478	7418	108533
91 JAN-JUN !	612848	562431	25617	9577	172743	10219	43121	110889	5079	78537	1848	35879	7288	112013
1991/90 % !	/	/	5,5	19,0	/	5,2	3,2	5,6	6,2	3,3	7,8	7,2	-1,8	3,2
<b>STEINKOHLE UND EQUIVALENTEN</b>						<b>HAIRD COAL AND EQUIVALENTS</b>				<b>HOUILLE ET EQUIVALENTS</b>				
J - D 1989 !	195634	176986	9467	5902	51843	773	16269	19293	2228	13071	1163	8167	2367	65028
J - D 1990 !	197702	178719	10275	5744	52028	868	16304	19146	2185	14508	1143	8772	2669	63993
1990 APR !	15573	14070	946	404	3986	42	1284	1526	142	1204	84	727	218	5005
MAY !	15273	13868	1007	634	3880	60	1146	1382	161	1168	95	768	258	4707
JUN !	14847	13106	850	260	3859	18	1496	1054	183	1156	94	693	245	4933
JUL !	13505	11672	727	135	3797	132	1607	994	130	1054	99	800	225	3800
1991 APR !	16088	14576	766	539	4651	52	1307	1550	176	1065	99	821	204	4852
MAY !	15311	14516	999	461	4490	79	570	1648	156	1143	100	623	223	4812
JUN !	16897	14811	1029	584	4365	79	1906	1215	182	1058	97	559	179	5639
JUL !	:	:	:	490	:	:	1436	:	160	:	113	:	:	:
90 JAN-JUN !	98187	89317	5242	2622	25698	405	7601	9573	1078	7229	557	4359	1264	32523
91 JAN-JUN !	101907	92904	5005	4063	27283	418	7833	10034	1115	6598	542	3942	1163	33876
1991/90 % !	/	/	-4,5	55,0	/	3,2	3,1	4,8	3,4	-8,7	-2,7	-9,6	-8,0	4,2
<b>BRAUNKOHLE UND EQUIVALENTEN</b>						<b>BROWN COAL AND EQUIVALENTS</b>				<b>LIGNITE ET EQUIVALENTS</b>				
J - D 1989 !	34390	31377	24	-	22116	6653	3007	891	1394	252	-	-	-	-
J - D 1990 !	33523	30666	12	-	21402	6655	2851	920	1380	254	-	-	-	-
1990 APR !	2755	2528	1	-	1773	541	226	74	115	20	-	-	-	-
MAY !	2846	2626	1	-	1814	575	219	95	115	23	-	-	-	-
JUN !	2858	2604	1	-	1799	589	254	75	115	21	-	-	-	-
JUL !	2803	2547	1	-	1780	579	256	48	115	20	-	-	-	-
1991 APR !	5286	5132	1	-	4409	506	154	74	115	25	-	-	-	-
MAY !	5236	5034	1	-	4257	571	202	61	115	25	-	-	-	-
JUN !	5196	4941	1	-	4177	569	254	52	115	25	-	-	-	-
JUL !	:	:	1	-	:	610	218	56	115	25	-	-	-	-
90 JAN-JUN !	16745	15462	6	-	10647	3441	1280	530	690	128	-	-	-	-
91 JAN-JUN !	14505	13192	12	-	28705	3202	1312	416	690	148	-	-	-	-
1991/90 % !	/	/	100,0	-	/	-6,9	2,5	-21,5	-	15,6	-	-	-	-
<b>ROHÖL UND EQUIVALENTEN</b>						<b>CRUDE OIL AND EQUIVALENTS</b>				<b>PETROLE BRUT ET EQUIVALENTS</b>				
J - D 1989 !	479104	422850	18718	8821	102861	12077	44498	85782	3709	819	1434	22730	11744	81048
J - D 1990 !	491097	434824	18072	8365	109437	11936	44539	86947	4083	89792	1571	2101	11723	79964
1990 APR !	38618	34065	1572	750	8487	893	3633	6366	338	6572	135	2086	919	6861
MAY !	40860	36121	1493	664	9681	867	3754	7271	365	7053	118	2160	985	6442
JUN !	40315	35894	1613	679	9602	825	3353	6614	373	6589	122	1990	1066	7482
JUL !	43604	38404	1666	584	10244	1035	4083	7702	372	7369	138	2016	1117	7273
1991 APR !	41806	37438	1528	803	11204	909	3447	6570	483	7070	145	2027	919	6695
MAY !	42236	37524	1355	734	11403	1014	3731	6438	364	6744	148	2306	980	7013
JUN !	42574	38160	1705	705	12219	958	3523	7412	336	6245	133	1697	890	6744
JUL !	:	:	1396	603	8725	1034	3578	7103	370	7270	158	:	1105	6880
90 JAN-JUN !	244519	217002	9573	4188	53795	5677	21930	42693	2014	44443	748	12516	5582	41326
91 JAN-JUN !	256812	229171	10047	4430	65789	6359	22112	43445	2260	43230	870	12545	5522	40166
1991/90 % !	/	/	5,0	5,8	/	12,0	0,8	1,8	12,2	-2,7	16,3	0,2	-1,1	-2,8
<b>NATURGAS</b>						<b>NATURAL GAS</b>				<b>GAZ NATUREL</b>				
J - D 1989 !	199757	195058	8010	1486	45654	130	4693	24293	1864	36893	400	31097	-	45179
J - D 1990 !	207893	202650	8161	1607	47698	134	5237	25196	1881	39116	422	30870	-	47509
1990 APR !	17548	17097	694	128	3879	11	450	2293	171	3218	36	2498	-	4163
MAY !	11908	11495	507	102	2727	11	412	1144	155	2406	25	1712	-	2701
JUN !	11228	10858	489	89	2538	11	370	1177	138	2296	24	1741	-	2350
JUL !	9945	9585	342	75	2282	10	360	1023	133	2212	24	1515	-	1965
1991 APR !	19132	18622	712	155	4750	11	509	2306	161	3175	36	2569	-	4742
MAY !	16543	16016	640	133	4249	8	526	1882	172	2803	32	2452	-	3642
JUN !	15031	14556	521	113	3300	11	475	1077	133	4462	26	1985	-	2923
JUL !	:	:	968	79	:	11	360	1107	:	2168	24	1658	-	2252
90 JAN-JUN !	108405	105689	4228	823	24092	67	2713	13193	957	20398	211	15811	-	25879
91 JAN-JUN !	128261	125142	5058	1026	31033	64	3115	15242	963	24181	232	18490	-	28826
1991/90 % !	/	/	19,6	24,7	/	-4,5	14,8	15,5	0,6	18,5	10,0	16,9	-	11,4

from 01.1991 - EUR 12 - EUR 10 : Germany after reunification

D : Germany after reunification

	EUR 12	EUR 10	H	DK	D	GR	E	F	IRL	I	L	NL	P	UK	
<b>BRUTTOINLANDSVFBRRAUCH</b> 1000 TROE						<b>GROSS INLAND CONSUMPTION</b> 1000 TOE				<b>CONSOMMATION INTERIEURE BRUTE</b> 1000 TEP					
<b>NUKLEAR</b>						<b>NUCLFAR</b>				<b>NUCLEAIRE</b>					
J - D 1989	157258	142695	10346	-	36706	-	14559	76915	-	-	-	998	-	17708	
J - D 1990	156459	142647	10700	-	36155	-	13806	78505	-	-	-	874	-	16388	
1990 MAR	13165	12239	1039	-	3215	-	1125	6455	-	-	-	11	-	1517	
APR	13012	11807	894	-	3149	-	1204	6482	-	-	-	11	-	1269	
MAY	12138	11096	743	-	3045	-	1042	5958	-	-	-	93	-	1256	
JUN	11697	10673	734	-	2432	-	1023	6063	-	-	-	95	-	1346	
1991 MAR	14585	13244	1046	-	3671	-	1341	6919	-	-	-	23	-	1583	
APR	12559	11497	864	-	3091	-	1062	6263	-	-	-	58	-	1219	
MAY	11982	10773	856	-	2578	-	1209	6280	-	-	-	99	-	958	
JUN	11976	10853	708	-	2446	-	1122	6276	-	-	-	95	-	1326	
90 JAN-JUN	77559	70657	5229	-	18706	-	6898	38182	-	-	-	290	-	8238	
91 JAN-JUN	81317	74085	5471	-	18744	-	7210	41196	-	-	-	406	-	8253	
1991/90 %	/	/	4,6	-	/	-	4,8	7,9	-	-	-	40,0	-	0,2	
<b>ELEKTRISITÆT (1)</b>						<b>ELECTRICAL ENERGY (1)</b>				<b>ENERGIE ELECTRIQUE (1)</b>					
J - D 1989	12929	10859	-186	856	1385	189	1462	449	56	5836	329	421	599	1481	
J - D 1990	11755	10844	-292	651	1169	208	2115	707	57	5703	335	800	784	1470	
1990 APR	1116	904	-27	77	108	17	157	18	3	464	28	73	54	140	
MAY	1298	1102	9	83	95	17	153	109	1	574	26	81	42	103	
JUN	1391	1187	-12	92	137	12	169	144	1	563	27	78	35	141	
JUL	1365	1187	-26	84	197	22	140	87	2	576	27	79	37	135	
1991 APR	1398	1004	-11	14	89	20	288	56	9	566	29	75	105	155	
MAY	1278	969	-13	-4	107	24	239	12	2	606	28	76	69	128	
JUN	1428	1194	-4	14	144	35	181	129	1	659	27	74	51	111	
JUL	/	/	-20	65	/	30	144	93	1	665	27	78	41	118	
90 JAN-JUN	7167	5559	-119	409	335	111	1307	737	34	2893	167	419	496	553	
91 JAN-JUN	8019	6032	-91	50	560	166	1456	443	40	3375	175	415	526	877	
1991/90 %	/	/	-23,5	-87,8	/	49,5	11,4	-39,9	17,6	16,7	4,8	-1,0	6,0	58,6	
<b>ANDERE</b>						<b>OTHERS</b>				<b>AUTRES</b>					
J - D 1989	4536	3912	204	-	1044	-	504	192	-	2004	24	420	108	-	
J - D 1990	3924	3672	204	-	1224	-	96	192	-	1884	12	132	132	-	
1990 MAR	327	306	17	-	102	-	8	16	-	157	1	11	11	-	
APR	327	306	17	-	102	-	8	16	-	157	1	11	11	-	
MAY	327	306	17	-	102	-	8	16	-	157	1	11	11	-	
JUN	327	306	17	-	102	-	8	16	-	157	1	11	11	-	
1991 MAR	335	315	17	-	102	-	8	16	-	165	1	11	11	-	
APR	335	315	17	-	102	-	8	16	-	165	1	11	11	-	
MAY	335	315	17	-	102	-	8	16	-	165	1	11	11	-	
JUN	335	315	17	-	102	-	8	16	-	165	1	11	11	-	
90 JAN-JUN	1962	1836	102	-	612	-	48	96	-	942	6	66	66	-	
91 JAN-JUN	2010	1890	102	-	612	-	48	96	-	990	6	66	66	-	
1991/90 %	/	/	-	-	/	-	-	-	-	5,1	-	-	-	-	

À partir de 01.1991 - EUR 12 - EUR 10 : l'Allemagne après réunification

0 : Allemagne après réunification

- (1) Wasserkraft + Auswandelensaldo  
 (1) Hydroelectrical + balance of foreign trade  
 (1) Hydraulique + solde du commerce extérieur

# 5

Verschiedenes  
Miscellaneous  
Divers

## WORLD PRODUCTION

## PRODUCTION MONDIALE

## COAL

## CHARBON

millions of tonnes

millions de tonnes

	1980	1983	1986	1987	1988	1989	1990	1990/89 %	
<b>1 - Hard coal / Houille</b>									
<b>EUROPE</b>	1 046	1 032	1 045	1 047	1 044	999	917	- 8,2	<b>EUROPE</b>
EUR 12	260	245	228	222	215	209	197	- 5,7	EUR 12
among which :									dont :
Belgium	6	6	6	4	2	2	1	-50,0	Belgique
FR Germany	94	90	87	82	79	77	77		RF d'Allemagne
France	18	17	14	14	12	11	10	- 9,1	France
United Kingdom	128	116	105	102	101	98	89	- 9,2	Royaume-Uni
<b>Rest of Europe</b>	786	787	817	825	829	790	720	- 8,9	<b>Reste de l'Europe</b>
among which :									dont :
USSR	552	558	587	594	599	576	543	- 5,7	URSS
Poland	193	191	192	193	193	178	148	-16,9	Pologne
Czechoslovakia	28	27	26	26	26	25	22	-12,0	Tchécoslovaquie
<b>AFRICA</b>	121	149	183	183	183	174	181	4,0	<b>AFRIQUE</b>
among which :									dont :
Rep. of South Africa	115	144	177	177	178	169	175	3,6	Rép. d'Afrique du Sud
<b>AMERICA</b>	749	702	800	828	860	885	942	6,4	<b>AMÉRIQUE</b>
North America	730	679	769	794	822	844	899	6,5	Amérique du Nord
among which :									dont :
United States	710	656	738	761	783	805	861	7,0	Etats-Unis
Canada	20	23	31	33	39	39	38	- 2,6	Canada
Latin America	19	23	31	34	38	41	43	4,9	Amérique latine
<b>ASIA</b>	791	916	1 155	1 200	1 230	1 315	1 344	2,2	<b>ASIE</b>
among which :									dont :
China	594	688	894	928	946	1 021	1 051	2,9	Chine
India	109	136	163	177	189	200	208	4,0	Inde
North Korea	36	36	40	40	40	40	40		Corée du Nord
Rep. of Korea	18	19	24	24	24	19	16	-15,8	Corée du Sud
Japan	18	17	16	13	11	10	8	-20,0	Japon
<b>OCEANIE</b>	83	100	135	150	137	150	157	4,7	<b>OCEANIE</b>
among which :									dont :
Australia	81	98	133	148	135	147	155	5,4	Australie
<b>WORLD</b>	2 790	2 899	3 317	3 408	3 454	3 523	3 541	0,5	<b>MONDE</b>

**2 - Lignite**

<b>EUROPE</b>	857	913	992	986	998	995	902	- 9,4	<b>EUROPE</b>
EUR 12	174	184	171	183	174	181	178	- 1,7	EUR 12
among which :									dont :
FR of Germany	130	124	114	109	109	110	108	- 1,8	RF d'Allemagne
Greece	23	31	37	45	46	50	50		Grèce
<b>Rest of Europe</b>	684	729	815	813	824	814	724	-11,1	<b>Reste de l'Europe</b>
among which :									dont :
USSR	164	158	163	165	172	164	160	- 2,4	URSS
Germany (GDR)	258	278	311	303	310	301	249	-17,3	Allemagne (RDA)
Poland	37	43	67	73	73	72	68	- 5,6	Pologne
Czechoslovakia	95	102	103	100	98	94	85	- 9,6	Tchécoslovaquie
<b>AMERICA</b>	58	69	91	99	110	111	113	2,7	<b>AMÉRIQUE</b>
<b>ASIA</b>	59	72	75	78	71	87	93	6,9	<b>ASIE</b>
<b>OCEANIA</b>	33	34	36	42	44	50	48	- 4,0	<b>OCEANIE</b>
<b>WORLD</b>	1 007	1 088	1 193	1 206	1 223	1 243	1 156	- 7,0	<b>MONDE</b>

**3 - Hard coke/ Coke de four**

<b>EUROPE</b>	200	184	185	178	178	177	166	- 6,2	<b>EUROPE</b>
EUR 12	71	57	58	54	53	53	50	- 5,7	EUR 12
among which :									dont :
FR of Germany	29	23	23	20	18	18	18		RF d'Allemagne
France	11	8	8	7	7	7	7		France
United Kingdom									Royaume-Uni
<b>Rest of Europe</b>	129	127	127	124	125	124	116	- 6,5	<b>Reste de l'Europe</b>
among which :									dont :
USSR	87	86	84	82	82	82	80	- 2,4	URSS
Poland	20	17	16	17	17	17	14	-17,7	Pologne
Czechoslovakia	10	10	10	11	11	10	10		Tchécoslovaquie
<b>AFRICA</b>	7	7	6	6	6	6	6		<b>AFRIQUE</b>
<b>AMERICA</b>	56	37	39	42	46	46	45	- 2,2	<b>AMÉRIQUE</b>
North America	48	28	28	30	34	34	33	- 2,9	Amérique du Nord
among which :									dont :
United States	42	23	23	25	29	29	29		Etats-Unis
Latin America	8	8	11	12	12	12	12		Amérique latine
<b>ASIA</b>	109	100	125	132	138	136	130	3,2	<b>ASIE</b>
among which :									dont :
India	12	12	12	12	11	12	12		Inde
China	36	36	41	45	47	47	50	6,4	Chine
<b>OCEANIA</b>	5	7	4	4	4	4	4		<b>OCEANIE</b>
<b>WORLD</b>	377	335	359	362	372	359	351	- 2,2	<b>MONDE</b>



NATURGAS  
VORLAEUFIGE BILANZ  
JANUAR-JUNI 1991  
1000 TERAJOULES (HO)

NATURAL GAS  
PROVISIONAL BALANCE-SHEET  
JANUARY-JUNI 1991  
1000 TERAJOULES (GCV)

GAZ NATUREL  
BILAN PROVISOIRE  
JANVIER-JUIN 1991  
1000 TERAJOULES (PCS)

		EUR 12	EUR 10	B	DK	D	GR	E	F	IRL	I	L	NL	P	UK
1. PRIMARY PRODUCTION	1S 1990	3099	3069	0,2	58,8	269,7	3,2	29,5	60,2	44,6	332,6	-	1254,0	-	1045,2
	1S 1991	3602	3571	0,1	84,1	335,8	3,1	30,9	68,2	44,9	324,2	-	1519,0	-	1190,8
12. INTRA COMMUNITY IMPORTS	1S 1990	:	:	:	-	306,3	-	-	57,0	-	122,7	10,0	-	-	-
	1S 1991	:	:	:	-	:	-	-	78,7	-	118,0	10,8	-	-	-
13. EXTRA COMMUNITY IMPORTS	1S 1990	:	:	:	-	541,1	-	97,3	506,9	-	493,9	-	45,9	-	158,7
	1S 1991	:	:	:	-	:	-	115,3	491,5	-	578,4	-	41,1	-	150,3
AMONG WHICH : NORWAY	1S 1990	:	:	:	-	168,2	-	-	106,0	-	-	-	45,9	-	156,8
	1S 1991	:	:	:	-	:	-	-	115,5	-	-	-	41,1	-	150,3
USSR	1S 1990	837	837	-	-	372,9	-	-	201,9	-	261,8	-	-	-	-
	1S 1991	:	:	-	-	:	-	-	190,4	-	289,5	-	-	-	-
ALGERIA	1S 1990	:	:	:	-	-	-	64,7	198,8	-	232,1	-	-	-	1,9
	1S 1991	:	:	:	-	-	-	71,5	194,5	-	288,8	-	-	-	-
LIBYA	1S 1990	33	-	-	-	-	-	32,6	-	-	-	-	-	-	-
	1S 1991	44	-	-	-	-	-	43,7	-	-	-	-	-	-	-
4. RESOURCES (1)	1S 1990	5631	5504	192,5	58,8	1117,2	3,2	126,9	624,1	44,6	949,3	10,0	1300,0	-	1204,0
	1S 1991	6496	6350	209,9	84,1	1436,1	3,1	146,3	638,5	44,9	1020,7	10,8	1560,2	-	1341,1
5. STOCK CHANGE (2)	1S 1990	19	19	4,2	-0,9	26,6	-	-0,5	-10,2	-	-0,2	-	-0,3	-	-
	1S 1991	236	237	25,5	-3,0	38,7	-	-1,2	70,7	-	104,8	-	0,1	-	-
16. TOTAL EXPORTS	1S 1990	607	607	-	19,5	23,0	-	-	-	-	0,0	-	563,9	-	-
	1S 1991	765	765	-	33,1	31,1	-	-	-	-	0,5	-	700,1	-	-
17. GROSS INLAND CONSUMPTION (3)	1S 1990	5043	4917	196,8	38,3	1120,9	3,2	126,3	613,8	44,6	949,0	10,0	735,6	-	1204,0
	1S 1991	5967	5822	235,4	47,8	1443,7	3,1	145,0	709,2	44,9	1125,0	10,8	860,3	-	1341,1
	1991/90 %	/	/	19,6	24,7	/	-4,9	14,7	15,5	0,6	18,5	8,3	16,9	-	11,3

S = HALBJAHR

S = HALF YEAR

S = SEMESTRE

(1) 1 + 2 + 3

(2) + Bestandsabnahme  
- Bestandszunahme

(3) 1 + 2 + 3 + 5 - 6

(1) 1 + 2 + 3

(2) + Decrease of stocks  
- Increase of stocks

(3) 1 + 2 + 3 + 5 - 6

(1) 1 + 2 + 3

(2) + Reprise aux stocks  
- Mise aux stocks

(3) 1 + 2 + 3 + 5 - 6

\* Keine Vergleichbarkeit 1991 S1 / 1990 S1 - wegen Bruchs in der Reihe BR. Deutschland.

\* No comparison 1991 S1 / 1990 S1 - because break in series for Germany.

\* Pas de comparaison 1991 S1 / 1990 S1 car rupture de série pour l'Allemagne.

NATURGAS			NATURAL GAS										GAZ NATUREL				
VORLAEUFIGE BILANZ			PROVISIONAL BALANCE-SHEET										BILAN PROVISOIRE				
JANUAR-JUNI 1991			JANUARY-JUNI 1991										JANVIER-JUIN 1991				
MILLIONEN TONEN ROHOELEINHEITEN			MILLION TONNES OF OIL EQUIVALENT										MILLIONS DE TONNES D'EQUIVALENT PETROLE				
			EUR 12	EUR 10	B	DK	D	GR	E	F	IRL	I	L	NL	P	UK	
1. PRODUCTION PRIMAIRE	1S 1990	66,6	65,9	0,0	1,2	5,7	0,0	0,6	1,2	0,9	7,1	-	26,9	-	22,4		
	1S 1991	77,4	76,7	0,0	1,8	7,2	0,0	0,6	1,4	0,9	6,9	-	32,6	-	25,5		
2. IMPORTATIONS	1S 1990	:	:	:	-	6,5	-	-	1,2	-	2,6	0,2	-	-	-		
INTRA COMMUNAUTAIRES	1S 1991	:	:	:	-	:	-	-	1,6	-	2,5	0,2	-	-	-		
3. IMPORTATIONS	1S 1990	:	:	:	-	11,6	-	2,0	10,8	-	10,6	-	0,9	-	3,4		
EXTRA COMMUNAUTAIRES	1S 1991	:	:	:	-	:	-	2,4	10,5	-	12,4	-	0,8	-	3,2		
DONT : NORVEGE	1S 1990	:	:	:	-	3,6	-	-	2,2	-	-	-	0,9	-	3,3		
	1S 1991	:	:	:	-	:	-	-	2,4	-	-	-	0,8	-	3,2		
URSS	1S 1990	17,9	17,9	-	-	8,0	-	-	4,3	-	5,6	-	-	-	-		
	1S 1991	:	:	-	-	:	-	-	4,0	-	6,2	-	-	-	-		
ALGERIE	1S 1990	:	:	:	-	-	-	1,3	4,2	-	4,9	-	-	-	0,0		
	1S 1991	:	:	:	-	-	-	1,5	4,1	-	6,2	-	-	-	-		
LIBYE	1S 1990	0,7	-	-	-	-	-	0,7	-	-	-	-	-	-	-		
	1S 1991	0,9	-	-	-	-	-	0,9	-	-	-	-	-	-	-		
14. RESSOURCES (1)	1S 1990	121,0	118,3	4,1	1,2	24,0	0,0	2,7	13,4	0,9	20,4	0,2	27,9	-	25,8		
	1S 1991	139,6	136,4	4,5	1,8	30,8	0,0	3,1	13,7	0,9	21,9	0,2	33,5	-	28,8		
15. VARIATIONS DE STOCKS (2)	1S 1990	0,4	0,4	0,0	0,0	0,5	-	0,0	-0,2	-	0,0	-	0,0	-	-		
	1S 1991	5,0	5,0	0,5	0,0	0,8	-	0,0	1,5	-	2,2	-	0,0	-	-		
16. EXPORTATIONS TOTALES	1S 1990	13,0	13,0	-	0,4	0,4	-	-	-	-	-	-	12,1	-	-		
	1S 1991	16,4	16,4	-	0,7	0,6	-	-	-	-	0,0	-	15,0	-	-		
17. CONSOMMATION	1S 1990	108,4	105,6	4,2	0,8	24,0	0,0	2,7	13,1	0,9	20,3	0,2	15,8	-	25,8		
INTERIEURE BRUTE (3)	1S 1991	128,2	125,1	5,0	1,0	31,0	0,0	3,1	15,2	0,9	24,1	0,2	18,4	-	28,8		
	1991/90 %	/	/	19,6	24,6	/	-4,4	14,8	15,5	0,6	18,5	9,9	16,9	-	11,3		

S = HALBJAHR

S = HALF YEAR

S = SEMESTRE

(1) 1 + 2 + 3

(2) + Bestandsabnahme  
- Bestandszunahme

(3) 1 + 2 + 3 + 5 - 6

(1) 1 + 2 + 3

(2) + Decrease of stocks  
- Increase of stocks

(3) 1 + 2 + 3 + 5 - 6

(1) 1 + 2 + 3

(2) + Reprise aux stocks  
- Mise aux stocks

(3) 1 + 2 + 3 + 5 - 6

\* Keine Vergleichbarkeit 1991 S1 / 1990 S1 - wegen Bruchs in der Reihe BR. Deutschland.

\* No comparison 1991 S1 / 1990 S1 - because break in series for Germany.

\* Pas de comparaison 1991 S1 / 1990 S1 car rupture de série pour l'Allemagne.

DURCHSCHNITTLICHE EINFUHRWERTE  
(CIF) (WELT)AVERAGE IMPORT (CIF)  
VALUES FROM WORLDVALEUR MOYENNE (CAF) A L'IMPORTATION,  
TOUTES ORIGINES

		B/L	DK	D	GR	E	F	IRL	I	NL	P	UK
<u>KOKSKOEHLE</u>		<u>COKING COAL</u>										<u>CHARBON A COKE</u>
1990	MAY	51.61	:	56.40	:	51.11	52.63	:	49.31	48.69		54.20
	JUN	51.92	:	52.65	:	50.96	51.73	:	49.83	46.84		60.74
	JUL	50.61	:	55.23	:	50.42	52.26	87.34	49.58	51.80		69.31
	AUG	50.30	:	52.88	:	49.19	50.09	:	47.19	47.98		55.85
1991	MAY	51.70	:	46.36	:	51.91	50.56	:	49.32	50.45		47.98
	JUN	50.79	:	48.51	:	51.08	50.02	:	50.81	52.37		46.83
	JUL	53.20	:	47.73	:	52.10	49.99	:	54.18	55.21		48.99
	AUG	52.58	:	:	:	52.76	54.47	:	50.90	57.93		51.20
<u>KRAFTWERKSKOEHLE</u>		<u>STEAM COAL</u>										<u>CHARBON VAPEUR</u>
1990	MAY	37.54	39.01	44.64	33.16	36.59	39.40	56.89	42.07	42.73		64.41
	JUN	36.86	36.49	46.68	35.63	35.60	40.87	51.63	42.74	41.39		56.94
	JUL	35.58	36.06	42.85	26.46	35.55	40.55	52.58	42.02	40.62		48.96
	AUG	36.72	35.01	43.44	95.24	35.42	39.22	51.78	38.43	42.05		47.58
1991	MAY	38.72	36.18	42.21	29.95	41.19	37.63	53.66	43.02	43.05		42.91
	JUN	38.45	:	42.59	29.01	36.20	40.26	:	41.81	44.41		46.73
	JUL	38.24	:	41.51	29.95	38.86	40.40	:	45.01	46.18		45.99
	AUG	39.98	:	:	31.66	41.70	38.30	:	43.11	45.29		50.59
<u>ROHÖL</u>		<u>CRUDE OIL</u>										<u>PETROLE BRUT</u>
1990	MAY	92.59	97.47	102.68	106.63	91.87	93.95	105.64	98.70	89.00	97.09	98.02
	JUN	88.59	87.05	94.69	100.13	81.69	86.87	125.63	90.17	83.57	96.09	96.77
	JUL	85.99	83.92	97.16	86.23	81.23	97.25	102.66	86.55	92.27	101.21	98.35
	AUG	112.72	91.83	131.72	95.75	104.94	128.51	145.11	117.50	143.27	130.62	117.54
1991	MAY	112.58	121.99	120.21	138.98	100.65	114.38	120.02	113.22	116.39	105.54	120.72
	JUN	105.50	116.25	117.07	113.11	92.39	110.07	:	112.78	107.21	111.63	108.49
	JUL	111.51	122.30	122.71	:	104.75	116.62	:	106.60	114.98	119.65	116.73
	AUG	113.99	130.75	:	98.44	108.87	116.90	:	113.20	116.30	122.08	119.65
<u>MOTORENBENZIN</u>		<u>MOTOR SPIRIT</u>										<u>ESSENCES MOTEUR</u>
1990	MAY	181.57	182.97	181.63	222.65	187.05	186.42	185.97	171.93	170.00		204.03
	JUN	183.10	181.02	180.77	143.27	180.27	185.15	190.27	166.27	166.52		202.16
	JUL	180.67	191.27	184.23	257.80	192.26	196.91	195.31	167.10	183.49		211.19
	AUG	202.72	214.89	218.07	242.19	224.05	251.73	215.03	193.29	212.37		225.14
1991	MAY	205.23	208.54	201.88	298.21	214.07	213.47	:	205.79	199.64		225.88
	JUN	213.14	213.45	206.18	263.57	231.12	224.46	:	222.40	207.66		218.56
	JUL	219.11	228.46	203.63	225.88	215.55	225.40	:	213.58	175.30		223.44
	AUG	219.24	209.52	:	316.21	209.44	217.67	:	207.46	207.25		211.70
<u>DIESELKRAFTSTOFFE UND LEICHTES HEIZÖL</u>		<u>GASOIL LIGHT FUELOILS</u>										<u>GASOIL FUELOILS LEGERS</u>
1990	MAY	133.04	131.03	135.93	129.29	141.07	135.45	141.57	135.17	134.55		176.36
	JUN	123.63	121.27	124.55	137.23	124.48	129.02	133.90	122.48	124.99		180.67
	JUL	119.30	128.63	124.19	164.93	122.61	130.66	136.32	121.37	120.64		114.55
	AUG	131.95	156.87	155.79	123.67	143.86	172.65	146.06	147.35	131.32		98.63
1991	MAY	158.62	157.45	157.39	171.76	162.41	155.73	158.13	162.64	151.87		145.31
	JUN	156.68	152.34	155.11	194.71	162.96	156.16	:	159.34	151.01		161.04
	JUL	155.54	158.00	159.84	134.81	159.15	158.32	:	162.55	157.28		182.38
	AUG	159.19	164.14	:	198.04	156.96	158.71	:	166.97	159.97		162.59
<u>SCHWERES HEIZÖL</u>		<u>HEAVY FUELOILS</u>										<u>FUELOILS LOURDS</u>
1990	MAY	77.77	79.24	82.71	80.84	74.71	87.18	71.67	74.19	68.89		81.70
	JUN	75.55	60.15	71.46	82.03	60.15	65.37	52.35	62.94	73.62		72.18
	JUL	64.65	61.27	72.48	64.17	52.18	74.20	53.37	63.59	57.23		65.47
	AUG	72.45	70.51	92.91	78.80	71.87	85.15	59.62	84.41	76.44		83.56
1991	MAY	85.61	84.67	82.64	79.55	72.36	78.83	59.66	78.66	75.48		80.66
	JUN	81.39	74.05	86.02	65.37	71.11	79.99	:	75.02	68.92		80.32
	JUL	83.55	78.37	85.67	66.67	70.72	83.16	:	75.91	78.07		82.02
	AUG	85.39	77.14	:	67.07	73.88	85.82	:	79.82	90.33		80.37

Quelle/Source : EUROSTAT COMEXT

TANKERFRACHTRATEN

OILTANKER FREIGHT RATES

TAUX DE FRETS PETROLIERS

W = Worldscale/N = Zahl, number, nombre

MONAT MONTH MOIS	MULLION (WELT/ WORLD)	SINGLE DIRTY VOYAGE FIXTURES TO EUR 12 VOYAGES SIMPLS PRODUITS NOIRS VERS EUR 12										
		ARAB GULF - EUR		CARIBS - EUR		W.AFRICA - EUR		MEDITERR -UK./CONT.		INTERMEDITERR.		
		W	N	W	N	W	N	W	N	W	N	
1990	MAY	137.0	5	72.5	9	102.2	4	96.0	4	152.4	3	155.8
	JUN	131.0	5	58.9	7	98.1	6	83.3	44	126.6	16	158.4
	JUL	123.0	8	74.1	4	115.9	5	86.8	35	123.6	54	121.4
	AUG	120.0	4	121.2	11	117.1	10	92.5	30	132.1	60	114.3
1991	MAY	131.0	9	73.9	3	106.7	9	104.9	65	152.0	46	155.0
	JUN	141.0	10	81.3	3	133.4	5	98.0	34	125.3	28	129.1
	JUL	126.0	15	126.5	8	98.7	12	95.8	57	124.5	52	129.7
	AUG		12	70.2	8	99.1	9	83.3	41	114.9	32	116.1



**ES** **Clasificación de las publicaciones de Eurostat****TEMA**

- 1 Estadísticas generales (azul oscuro)
- 2 Economía y finanzas (violeta)
- 3 Población y condiciones sociales (amarillo)
- 4 Energía e industria (azul claro)
- 5 Agricultura, silvicultura y pesca (verde)
- 6 Comercio exterior (rojo)
- 7 Servicios y transportes (naranja)
- 8 Medio ambiente (turquesa)
- 9 Diversos (marrón)

**SERIE**

- A Anuarios
- B Coyuntura
- C Cuentas, encuestas y estadísticas
- D Estudios y análisis
- E Métodos
- F Estadísticas rápidas

**GR** **Ταξινόμηση των δημοσιεύσεων της Eurostat****ΘΕΜΑ**

- 1 Γενικές στατιστικές (βαθύ μπλε)
- 2 Οικονομία και δημοσιονομικά (βιολετί)
- 3 Πληθυσμός και κοινωνικές συνθήκες (κιτρινο)
- 4 Ενέργεια και βιομηχανία (μπλε)
- 5 Γεωργία, δόση και αλιεία (πράσινο)
- 6 Εξωτερικό εμπόριο (κόκκινο)
- 7 Υπηρεσίες και μεταφορές (πορτοκαλί)
- 8 Περιβάλλον (τουρκουάζ)
- 9 Διάφορα (καφέ)

**ΣΕΙΡΑ**

- A Επετηρίδες
- B Συγκυρία
- C Λογαριασμοί, έρευνες και στατιστικές
- D Μελέτες και αναλύσεις
- E Μέθοδοι
- F Ταχείες στατιστικές

**IT** **Classificazione delle pubblicazioni dell'Eurostat****TEMA**

- 1 Statistiche generali (blu)
- 2 Economia e finanze (viola)
- 3 Popolazione e condizioni sociali (giallo)
- 4 Energia e industria (azzurro)
- 5 Agricoltura, foreste e pesca (verde)
- 6 Commercio estero (rosso)
- 7 Servizi e trasporti (arancione)
- 8 Ambiente (turchese)
- 9 Diversi (marrone)

**SERIE**

- A Annuari
- B Tendenze congiunturali
- C Conti, indagini e statistiche
- D Studi e analisi
- E Metodi
- F Note rapide

**DA** **Klassifikation af Eurostats publikationer****EMNE**

- 1 Almene statistikker (mørkeblå)
- 2 Økonomi og finanser (violet)
- 3 Befolkning og sociale forhold (gul)
- 4 Energi og industri (blå)
- 5 Landbrug, skovbrug og fiskeri (grøn)
- 6 Udenrigshandel (rød)
- 7 Tjenesteydelser og transport (orange)
- 8 Miljø (turkis)
- 9 Diverse statistikker (brun)

**SERIE**

- A Årbøger
- B Konjunkturoversigter
- C Regnskaber, tællinger og statistikker
- D Undersøgelser og analyser
- E Metoder
- F Ekspresoversigter

**EN** **Classification of Eurostat publications****THEME**

- 1 General statistics (midnight blue)
- 2 Economy and finance (violet)
- 3 Population and social conditions (yellow)
- 4 Energy and industry (blue)
- 5 Agriculture, forestry and fisheries (green)
- 6 Foreign trade (red)
- 7 Services and transport (orange)
- 8 Environment (turquoise)
- 9 Miscellaneous (brown)

**SERIES**

- A Yearbooks
- B Short-term trends
- C Accounts, surveys and statistics
- D Studies and analyses
- E Methods
- F Rapid reports

**NL** **Classificatie van de publicaties van Eurostat****ONDERWERP**

- 1 Algemene statistiek (donkerblauw)
- 2 Economie en financiën (paars)
- 3 Bevolking en sociale voorwaarden (geel)
- 4 Energie en industrie (blauw)
- 5 Landbouw, bosbouw en visserij (groen)
- 6 Buitenlandse handel (rood)
- 7 Diensten en vervoer (oranje)
- 8 Milieu (turkoois)
- 9 Diverse statistieken (bruin)

**SERIE**

- A Jaarboeken
- B Conjunctuur
- C Rekeningen, enquêtes en statistieken
- D Studies en analyses
- E Methoden
- F Spoedberichten

**DE** **Gliederung der Veröffentlichungen des Eurostat****THEMENKREIS**

- 1 Allgemeine Statistik (Dunkelblau)
- 2 Wirtschaft und Finanzen (Violett)
- 3 Bevölkerung und soziale Bedingungen (Gelb)
- 4 Energie und Industrie (Blau)
- 5 Land- und Forstwirtschaft, Fischerei (Grün)
- 6 Außenhandel (Rot)
- 7 Dienstleistungen und Verkehr (Orange)
- 8 Umwelt (Türkis)
- 9 Verschiedenes (Braun)

**REIHE**

- A Jahrbücher
- B Konjunktur
- C Konten, Erhebungen und Statistiken
- D Studien und Analysen
- E Methoden
- F Schnellberichte

**FR** **Classification des publications de l'Eurostat****THÈME**

- 1 Statistiques générales (bleu nuit)
- 2 Économie et finances (violet)
- 3 Population et conditions sociales (jaune)
- 4 Énergie et industrie (bleu)
- 5 Agriculture, sylviculture et pêche (vert)
- 6 Commerce extérieur (rouge)
- 7 Services et transports (orange)
- 8 Environnement (turquoise)
- 9 Divers (brun)

**SÉRIE**

- A Annuaire
- B Conjuncture
- C Comptes, enquêtes et statistiques
- D Études et analyses
- E Méthodes
- F Statistiques rapides

**PT** **Classificação das publicações do Eurostat****TEMA**

- 1 Estatísticas gerais (azul escuro)
- 2 Economia e finanças (violeta)
- 3 População e condições sociais (amarelo)
- 4 Energia e indústria (azul)
- 5 Agricultura, silvicultura e pesca (verde)
- 6 Comércio externo (vermelho)
- 7 Serviços e transportes (laranja)
- 8 Ambiente (turquesa)
- 9 Diversos (castanho)

**SÉRIE**

- A Anuários
- B Conjuntura
- C Contas, inquéritos e estatísticas
- D Estudos e análises
- E Métodos
- F Estatísticas rápidas

**Venta y suscripciones • Salg og abonnement • Verkauf und Abonnement • Πωλήσεις και συνδρομές  
Sales and subscriptions • Vente et abonnements • Vendita e abbonamenti  
Verkoop en abonnementen • Venda e assinaturas**

**BELGIQUE / BELGIË**

**Moniteur belge / Belgisch Staatsblad**  
Rue de Louvain 42 / Leuvenseweg 42  
1000 Bruxelles / 1000 Brussel  
Tél. (02) 512 00 26  
Fax 511 01 84  
CCP / Postrekening 000-2005502-27

Autres distributeurs /  
Overige verkooppunten

**Librairie européenne/  
Europese Boekhandel**

Avenue Albert Jonnard 50 /  
Albert Jonnardlaan 50  
1200 Bruxelles / 1200 Brussel  
Tél. (02) 734 02 81  
Fax 735 08 60

**Jean De Lannoy**

Avenue du Roi 202 / Koningslaan 202  
1060 Bruxelles / 1060 Brussel  
Tél. (02) 538 51 69  
Télex 63220 UNBOOK B  
Fax (02) 538 08 41

**CREDOC**

Rue de la Montagne 34 / Bergstraat 34  
Bte 11 / Bus 11  
1000 Bruxelles / 1000 Brussel

**DANMARK**

**J. H. Schultz Information A/S**

**EF-Publikationer**

Ottillavej 18  
2500 Valby  
Tlf. 36 44 22 66  
Fax 36 44 01 41  
Girokonto 6 00 08 86

**BR DEUTSCHLAND**

**Bundesanzeiger Verlag**

Breite Straße  
Postfach 10 80 06  
5000 Köln 1  
Tel. (02 21) 20 29-0  
Telex ANZEIGER BONN 8 882 595  
Fax 20 29 278

**GREECE**

**G.C. Eleftheroudakis SA**

International Bookstore  
Nikis Street 4  
10563 Athens  
Tel. (01) 322 63 23  
Telex 219410 ELEF  
Fax 323 98 21

**ESPAÑA**

**Boletín Oficial del Estado**

Trafalgar, 27  
28010 Madrid  
Tel. (91) 44 82 135

**Mundi-Prensa Libros, S.A.**

Castelló, 37  
28001 Madrid  
Tel. (91) 431 33 99 (Libros)  
431 32 22 (Suscripciones)  
435 36 37 (Dirección)  
Télex 49370-MPLI-E  
Fax (91) 575 39 98

Sucursal:

**Librería Internacional AEDOS**

Consejo de Ciento, 391  
08009 Barcelona  
Tel. (93) 301 86 15  
Fax (93) 317 01 41

**Librería de la Generalitat  
de Catalunya**

Rambla dels Estudis, 118 (Palau Moja)  
08002 Barcelona  
Tel. (93) 302 68 35  
302 64 62  
Fax (93) 302 12 99

**FRANCE**

**Journal officiel  
Service des publications  
des Communautés européennes**

26, rue Desaix  
75727 Paris Cedex 15  
Tél. (1) 40 58 75 00  
Fax (1) 40 58 75 74

**IRELAND**

**Government Publications  
Sales Office**

Sun Alliance House  
Molesworth Street  
Dublin 2  
Tel. (1) 71 03 09

or by post

**Government Stationery Office**

**EEC Section**  
6th floor  
Bishop Street  
Dublin 8  
Tel. (1) 78 16 66  
Fax (1) 78 06 45

**ITALIA**

**Licosa Spa**

Via Benedetto Fortini, 120/10  
Casella postale 552  
50125 Firenze  
Tel. (055) 64 54 15  
Fax 64 12 57  
Telex 570466 LICOSA I  
CCP 343 509

Subagenti:

**Libreria scientifica  
Lucio de Biasio - AEIOU**

Via Meravigli, 16  
20123 Milano  
Tel. (02) 80 76 79

**Herder Editrice e Libreria**

Piazza Montecitorio, 117-120  
00186 Roma  
Tel. (06) 679 46 28/679 53 04

**Libreria giuridica**

Via XII Ottobre, 172/R  
16121 Genova  
Tel. (010) 59 56 93

**GRAND-DUCHÉ DE LUXEMBOURG**

**Messageries Paul Kraus**

11, rue Christophe Plantin  
2339 Luxembourg  
Tél. 499 88 88  
Télex 2515  
Fax 499 88 84 44  
CCP 49242-63

**NEDERLAND**

**SDU Overheidsinformatie**

Externe Fondsen  
Postbus 20014  
2500 EA 's-Gravenhage  
Tel. (070) 37 89 911  
Fax (070) 34 75 778

**PORTUGAL**

**Imprensa Nacional**

Casa da Moeda, EP  
Rua D. Francisco Manuel de Melo, 5  
1092 Lisboa Codex  
Tel. (01) 69 34 14

**Distribuidora de Livros  
Bertrand, Ld.ª**

**Grupo Bertrand, SA**  
Rua das Terras dos Vales, 4-A  
Apartado 37  
2700 Amadora Codex  
Tel. (01) 49 59 050  
Telex 15798 BERDIS  
Fax 49 60 255

**UNITED KINGDOM**

**HMSO Books (PC 16)**

HMSO Publications Centre  
51 Nine Elms Lane  
London SW8 5DR  
Tel. (071) 873 2000  
Fax GP3 873 8463  
Telex 29 71 138

**ÖSTERREICH**

**Manz'sche Verlags-  
und Universitätsbuchhandlung**

Kohlmarkt 16  
1014 Wien  
Tel. (0222) 531 61-0  
Telex 11 25 00 BOX A  
Fax (0222) 531 61-81

**SUOMI**

**Akateeminen Kirjakauppa**

Keskuskatu 1  
PO Box 128  
00101 Helsinki  
Tel. (0) 121 41  
Fax (0) 121 44 41

**NORGE**

**Narvesen information center**

Bertrand Narvesens vei 2  
PO Box 6125 Etterstad  
0602 Oslo 6  
Tel. (2) 57 33 00  
Telex 79668 NIC N  
Fax (2) 68 19 01

**SVERIGE**

**BTJ**

Box 200  
22100 Lund  
Tel. (046) 18 00 00  
Fax (046) 18 01 25

**SCHWEIZ / SUISSE / SVIZZERA**

**OSEC**

Stampfenbachstraße 85  
8035 Zürich  
Tel. (01) 365 54 49  
Fax (01) 365 54 11

**ČESKOSLOVENSKO**

**NIS**

Havelkova 22  
13000 Praha 3  
Tel. (02) 235 84 46  
Fax 42-2-264775

**MAGYARORSZÁG**

**Agroinform**

Budapest I. Kir.  
Attila út 93  
1012 Budapest  
Tel. (1) 56 82 11  
Telex (22) 4717 AGINF H-61

**POLAND**

**Business Foundation**

ul. Krucza 38/42  
00-512 Warszawa  
Tel. (22) 21 99 93, 628-28-82  
International Fax&Phone  
(0-39) 12-00-77

**YUGOSLAVIA**

**Privredni Vjesnik**

Bulevar Lenjina 171/XIV  
11070 Beograd  
Tel. (11) 123 23 40

**CYPRUS**

**Cyprus Chamber of Commerce and  
Industry**

Chamber Building  
38 Grivas Dhigenis Ave  
3 Deligiorgis Street  
PO Box 1455  
Nicosia  
Tel. (2) 449500/462312  
Fax (2) 458630

**TÜRKIYE**

**Pres Gazete Kitap Dergi  
Pazarlama Dağıtım Ticaret ve sanayi  
AŞ**

Narlıbahçe Sokak N. 15  
Istanbul-Çağaloğlu  
Tel. (1) 520 92 96 - 528 55 66  
Fax 520 64 57  
Telex 23822 DSVO-TR

**AUTRES PAYS  
OTHER COUNTRIES  
ANDERE LÄNDER**

**Office des publications officielles  
des Communautés européennes**

2, rue Mercier  
2985 Luxembourg  
Tél. 49 92 81  
Télex PUBOF LU 1324 b  
Fax 48 85 73  
CC bancaire BIL 8-109/6003/700

**CANADA**

**Renouf Publishing Co. Ltd**

Mail orders — Head Office:  
1294 Algoma Road  
Ottawa, Ontario K1B 3W8  
Tel. (613) 741 43 33  
Fax (613) 741 54 39  
Telex 0534783

Ottawa Store:

61 Sparks Street  
Tel. (613) 238 89 85

Toronto Store:

211 Yonge Street  
Tel. (416) 363 31 71

**UNITED STATES OF AMERICA**

**UNIPUB**

4611-F Assembly Drive  
Lanham, MD 20706-4391  
Tel. Toll Free (800) 274 4888  
Fax (301) 459 0056

**AUSTRALIA**

**Hunter Publications**

58A Gipps Street  
Collingwood  
Victoria 3066

**JAPAN**

**Kinokuniya Company Ltd**

17-7 Shinjuku 3-Chome  
Shinjuku-ku  
Tokyo 160-91  
Tel. (03) 3439-0121

**Journal Department**

PO Box 55 Chitose  
Tokyo 156  
Tel. (03) 3439-0124



Preis in Luxemburg (ohne MwSt.) / Price (excluding VAT) in Luxembourg / Prix au Luxembourg, TVA exclue  
Einzelpreis / Single copy / Prix par numéro ECU 6  Abonnement / Subscription ECU 64,50



OFICINA DE LAS PUBLICACIONES OFICIALES DE LAS COMUNIDADES EUROPEAS  
KONTORET FOR DE EUROPÆISKE FÆLLESSKABERS OFFICIELLE PUBLIKATIONER  
AMT FÜR AMTLICHE VERÖFFENTLICHUNGEN DER EUROPÄISCHEN GEMEINSCHAFTEN  
ΥΠΕΡΣΙΑ ΕΠΙΣΗΜΩΝ ΕΚΔΟΣΕΩΝ ΤΩΝ ΕΥΡΩΠΑΙΚΩΝ ΚΟΙΝΟΤΗΤΩΝ  
OFFICE FOR OFFICIAL PUBLICATIONS OF THE EUROPEAN COMMUNITIES  
OFFICE DES PUBLICATIONS OFFICIELLES DES COMMUNAUTÉS EUROPÉENNES  
UFFICIO DELLE PUBBLICAZIONI UFFICIALI DELLE COMUNITÀ EUROPEE  
BUREAU VOOR OFFICIËLE PUBLIKATIES DER EUROPESE GEMEENSCHAPPEN  
SERVIÇO DAS PUBLICAÇÕES OFICIAIS DAS COMUNIDADES EUROPEIAS



CA-BX-91-011-3A-C