

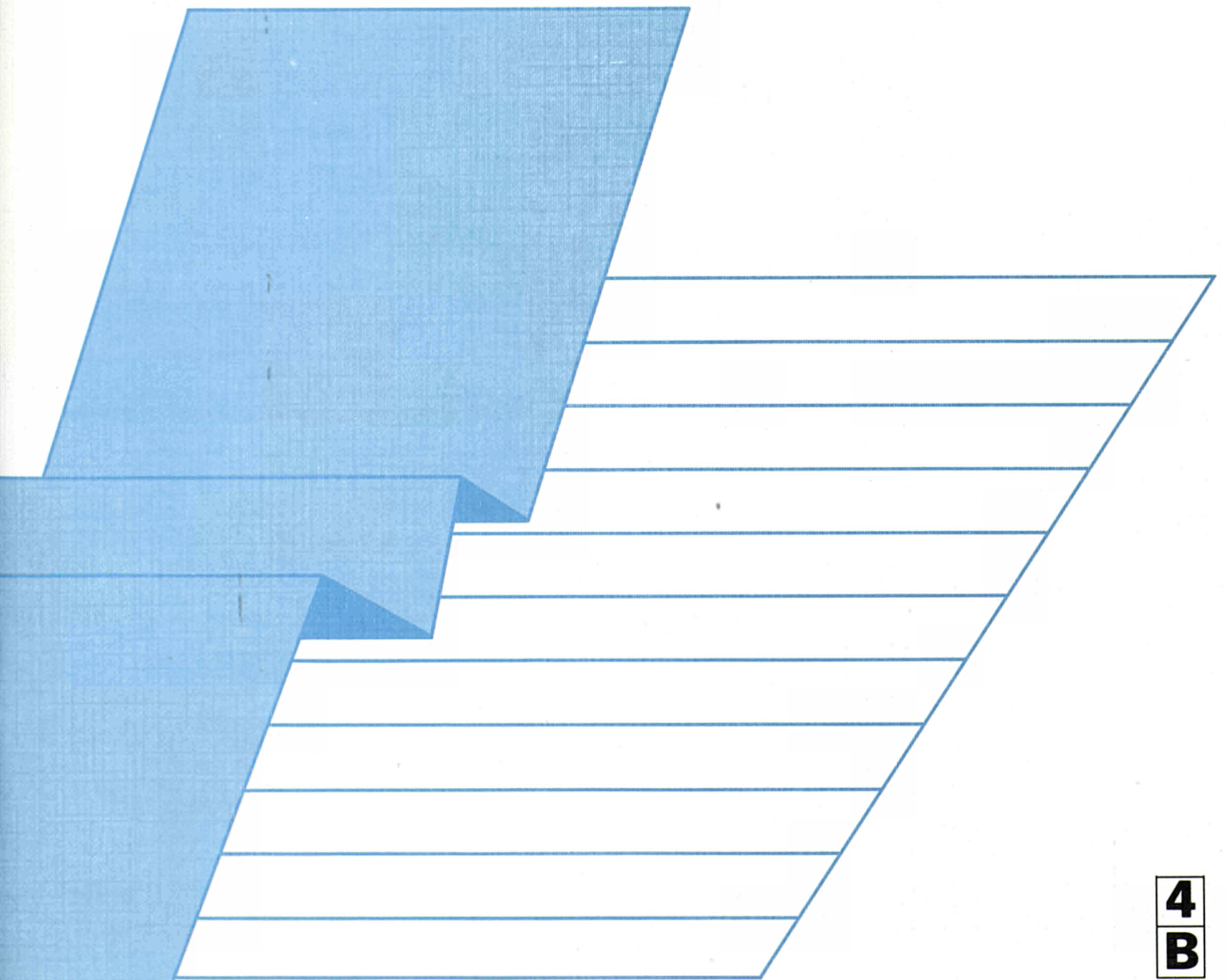

**ENERGIE**  
**Monatliche Statistiken**  
**ENERGY**  
**Monthly statistics**  
**ÉNERGIE**  
**Statistiques mensuelles**

**3** □ **1992**



Eurostat hat die Aufgabe, den Informationsbedarf der Kommission und aller am Aufbau des Binnenmarktes Beteiligten mit Hilfe des europäischen statistischen Systems zu decken.

Um der Öffentlichkeit die große Menge an verfügbaren Daten zugänglich zu machen und Benutzern die Orientierung zu erleichtern, werden zwei Arten von Publikationen angeboten: Statistische Dokumente und Veröffentlichungen.

Statistische Dokumente sind für den Fachmann konzipiert und enthalten das ausführliche Datenmaterial: Bezugsdaten, bei denen die Konzepte allgemein bekannt, standardisiert und wissenschaftlich fundiert sind. Diese Daten werden in einer sehr tiefen Gliederung dargeboten. Die Statistischen Dokumente wenden sich an Fachleute, die in der Lage sind, selbständig die benötigten Daten aus der Fülle des dargebotenen Materials auszuwählen. Diese Daten sind in gedruckter Form und/oder auf Diskette, Magnetband, CD-ROM verfügbar. Statistische Dokumente unterscheiden sich auch optisch von anderen Veröffentlichungen durch den mit einer stilisierten Graphik versehenen weißen Einband.

Die zweite Publikationsart, die Veröffentlichungen, wenden sich an eine ganz bestimmte Zielgruppe, wie zum Beispiel an den Bildungsbereich oder an Entscheidungsträger in Politik und Verwaltung. Sie enthalten ausgewählte und auf die Bedürfnisse einer Zielgruppe abgestellte und kommentierte Informationen. Eurostat übernimmt hier also eine Art Beraterrolle.

Für einen breiteren Benutzerkreis gibt Eurostat Jahrbücher und periodische Veröffentlichungen heraus. Diese enthalten statistische Ergebnisse für eine erste Analyse sowie Hinweise auf weiteres Datenmaterial für vertiefende Untersuchungen. Diese Veröffentlichungen werden in gedruckter Form und in Datenbanken angeboten, die in Menü-technik zugänglich sind.

Um Benutzern die Datensuche zu erleichtern, hat Eurostat Themenkreise, d. h. eine Untergliederung nach Sachgebieten, eingeführt. Daneben sind sowohl die Statistischen Dokumente als auch die Veröffentlichungen in bestimmte Reihen, wie zum Beispiel „Jahrbücher“, „Konjunktur“, „Methoden“, untergliedert, um den Zugriff auf die statistischen Informationen zu erleichtern.

Y. Franchet  
Generaldirektor

It is Eurostat's responsibility to use the European statistical system to meet the requirements of the Commission and all parties involved in the development of the single market.

To ensure that the vast quantity of accessible data is made widely available, and to help each user make proper use of this information, Eurostat has set up two main categories of document: statistical documents and publications.

The statistical document is aimed at specialists and provides the most complete sets of data: reference data where the methodology is well established, standardized, uniform and scientific. These data are presented in great detail. The statistical document is intended for experts who are capable of using their own means to seek out what they require. The information is provided on paper and/or on diskette, magnetic tape, CD-ROM. The white cover sheet bears a stylized motif which distinguishes the statistical document from other publications.

The publications proper tend to be compiled for a well-defined and targeted public, such as educational circles or political and administrative decision-makers. The information in these documents is selected, sorted and annotated to suit the target public. In this instance, therefore, Eurostat works in an advisory capacity.

Where the readership is wider and less well defined, Eurostat provides the information required for an initial analysis, such as yearbooks and periodicals which contain data permitting more in-depth studies. These publications are available on paper or in Videotext databases.

To help the user focus his research, Eurostat has created 'themes', i.e. a subject classification. The statistical documents and publications are listed by series: e.g. yearbooks, short-term trends or methodology in order to facilitate access to the statistical data.

Y. Franchet  
Director-General

Pour établir, évaluer ou apprécier les différentes politiques communautaires, la Commission des Communautés européennes a besoin d'informations.

Eurostat a pour mission, à travers le système statistique européen, de répondre aux besoins de la Commission et de l'ensemble des personnes impliquées dans le développement du marché unique.

Pour mettre à la disposition de tous l'importante quantité de données accessibles et faire en sorte que chacun puisse s'orienter correctement dans cet ensemble, deux grandes catégories de documents ont été créées: les documents statistiques et les publications.

Le document statistique s'adresse aux spécialistes. Il fournit les données les plus complètes: données de référence où la méthodologie est bien connue, standardisée, normalisée et scientifique. Ces données sont présentées à un niveau très détaillé. Le document statistique est destiné aux experts capables de rechercher, par leurs propres moyens, les données requises. Les informations sont alors disponibles sur papier et/ou sur disquette, bande magnétique, CD-ROM. La couverture blanche ornée d'un graphisme stylisé démarque le document statistique des autres publications.

Les publications proprement dites peuvent, être réalisées pour un public bien déterminé, ciblé, par exemple l'enseignement ou les décideurs politiques ou administratifs. Des informations sélectionnées, triées et commentées en fonction de ce public lui sont apportées. Eurostat joue, dès lors, le rôle de conseiller.

Dans le cas d'un public plus large, moins défini, Eurostat procure des éléments nécessaires à une première analyse, les annuaires et les périodiques, dans lesquels figurent les renseignements adéquats pour approfondir l'étude. Ces publications sont présentées sur papier ou dans des banques de données de type videotex.

Pour aider l'utilisateur à s'orienter dans ses recherches, Eurostat a créé les thèmes, c'est-à-dire une classification par sujet. Les documents statistiques et les publications sont répertoriés par série — par exemple, annuaire, conjoncture, méthodologie — afin de faciliter l'accès aux informations statistiques.

Y. Franchet  
Directeur général

**ENERGIE**  
**Monatliche Statistiken**  
**ENERGY**  
**Monthly statistics**  
**ÉNERGIE**  
**Statistiques mensuelles**

**3**  **1992**

Theme / Thème  
Energy and industry / Énergie et industrie  
Series / Série  
Short-term trends / Conjoncture

**4**  
**B**

Zuständig für alle Informationen über die Energiestatistik: EUROSTAT, Luxemburg, Tel.: 4301-2040

For all information concerning the energy statistics, contact EUROSTAT, Luxembourg, tél.: 4301-2040

Pour toute information concernant les statistiques de l'énergie, s'adresser à EUROSTAT, Luxembourg, tél.: 4301-2040

Letzter Stand  Updated  Mise à jour 16.03.1992

Luxembourg: Office des publications officielles des Communautés européennes, 1992

© CECA-CEE-CEEA, Bruxelles-Luxembourg, 1992

Reproduction autorisée, sauf à des fins commerciales, moyennant mention de la source.

*Printed in Belgium*

## INHALT

	Seite
I. - Kohle	5
II. - Kohlenwasserstoffe	15
III. - Elektrizität	33
IV. - Gesamtenergie	39
V. - Verschiedenes	47
- Nutzenergiebilanzen 1990	48
- Klimatische Bedingungen	74
- Preise : Durchschnittliche Einfuhrwerte - Tankerfrachtraten	76

## TABLE OF CONTENTS

	Page
I. - Coal	5
II. - Hydrocarbons	15
III. - Electrical energy	33
IV. - All energy	39
V. - Miscellaneous	47
- Useful Energy Balance-sheets 1990	48
- Climatic conditions	74
- Prices : Average import values - Oil tanker freight rates	76

## TABLE DE MATIERES

	Page
I. - Charbon	5
II. - Hydrocarbures	15
III. - Energie électrique	33
IV. - Total énergie	39
V. - Divers	47
- Bilans de l'énergie utile 1990	48
- Conditions climatiques	74
- Prix : Valeur moyenne à l'importation - Taux de frets pétroliers	76

## ZEICHEN UND ABKÜRZUNGEN

:	Kein Nachweis vorhanden	tep	Rohöleinheit (41860 kJ Hu/kg)
-	Nichts	GWh	Gigawattstunde $10^6$ kWh
()	Geschätzte Angabe	TJ	Terajoule = $10^9$ kJ
0	Hälfte der in der Tabelle verwendeten Einheit	Hu	Unterer Heizwert
t	Metrische Tonne	Ho	Oberer Heizwert
t=t	Tonne = Tonne	ECU	Europäische Währungseinheit

## SYMBOLS AND ABBREVIATIONS

:	no data available	tep	tonne of oil equivalent (41860 kJ NCV/kg)
-	nil	GWh	gigawatt hour ( $10^6$ kWh)
()	estimated data	TJ	terajoule ( $10^9$ kJ)
0	figure less than half the unit used	NCV	net calorific value
t	tonne (metric ton)	GCV	gross calorific value
t=t	tonne for tonne	ECU	european currency unit

## SIGNES ET ABBREVIATIONS

:	donnée non disponible	tep	tonne d'équivalent pétrole (41860 kJ PCI/kg)
-	néant	GWh	gigawattheure ( $10^6$ kWh)
()	donnée estimée	TJ	térajoule ( $10^9$ kJ)
0	chiffre inférieur à la moitié de l'unité employée	PCI	pouvoir calorifique inférieur
t	tonne métrique	PCS	pouvoir calorifique supérieur
t=t	tonne pour tonne	ECU	unité monétaire européenne

Note : In this publication, the Continental practice of using a comma instead of a decimal point has been adopted.



**1**

Kohle  
Coal  
Charbon

Die Angaben sind in metrischen Tonnen ausgedrückt (Tonne = Tonne).

- Vereinigtes Königreich** - Alle monatlichen Angaben, mit Ausnahme derjenigen für den Außenhandel, beziehen sich auf Zeiträume von vier bis fünf Wochen (vier Wochen für die beiden ersten Monate eines Quartals, fünf Wochen für den letzten Quartalsmonat).
- Bestände** - Alle Angaben über die Bestände beziehen sich auf das Ende des Berichtszeitraums.  
- Für die Bundesrepublik Deutschland sind die Bestände der Steinkohlen- bzw. Kokerzeuger außerhalb der Zechen bzw. Kokereien (Nationale Steinkohlenreserven) auch in den Beständen enthalten.
- Außenhandel** - Die veröffentlichten Daten sind den Meldungen der Importeure und Exporteure entnommen. Sie können daher von den Angaben abweichen, die von den Zollbehörden aufgestellt und in der Außenhandelsstatistik veröffentlicht werden.  
Wegen der unterschiedlichen zeitlichen Erfassung der Aus- und Einfuhren (Fristen, Zwischenschaltung des Handels, Umleitung, Umladen, unterschiedliche Klassifizierung usw.) stimmt die Ausfuhr eines Mitgliedstaats in einen anderen nicht genau mit den Angaben zur Einfuhr dieses Landes aus dem Mitgliedstaat überein. Daher können die Daten für die "innergemeinschaftlichen Einfuhren" insgesamt von denjenigen für die "innergemeinschaftlichen Ausfuhren" abweichen.  
Die Direkteinfuhren an Steinkohle für die in der Bundesrepublik Deutschland stationierten amerikanischen Truppen sind in den Zahlen der Tabellen "außergemeinschaftliche Einfuhren" und "Einfuhren aus den USA" enthalten.
- Steinkohle** - Die Förderung umfaßt auch die Kohlegewinnung der Kleinzechen und Tagebaubetriebe.  
- Spanien : Ab 1. Januar 1987 umfassen die Daten über die Steinkohle auch die alte Braunkohle (lignito negro).  
- Die Angaben über die im Untertagebereich Beschäftigten beziehen sich auf das Ende des Berichtszeitraums.  
- Die Leistung für den Untertagebereich wird auf die in Stunden ausgedrückte Arbeitszeit bezogen. In den Angaben sind alle unter Tage Beschäftigten einschließlich des Aufsichtspersonals und der im Auftrag Dritter Arbeitenden erfasst. Die Bestimmung der Leistung unter Tage umfaßt nur die Kohlegewinnung im eigentlichen Sinne.  
- Die "Lieferungen an Kraftwerke" umfassen die Lieferungen an die öffentlichen und zecheneigenen Elektrizitätswerke. Für die Bundesrepublik Deutschland sind außerdem noch die Lieferungen an die Bergbauverbundkraftwerke und an die Kraftwerke der Bundesbahn enthalten. In den "Lieferungen an die Industrie insgesamt" sind die Steinkohlenlieferungen an die Industriekraftwerke (Eigenerzeuger) mit enthalten.
- Kokereien** - Alle Angaben über die Kokereien (Steinkohlenlieferungen, Bestände usw.) beziehen sich auf die zechen- und hütteneigenen sowie auf die unabhängigen Kokereien insgesamt.  
- In der Erzeugung von Hüttenkoks ist auch Steinkohlenschwelkoks, nicht jedoch Braunkohlenskoks enthalten.

The data are expressed in metric tonnes on a tonne = tonne basis.

- United Kingdom** - All the monthly data, except those for external trade, refer to periods of four or five weeks (four weeks for the first two months of each quarter and five for the last).
- Stocks** - All the data on stocks refer to the end of the period under review.  
- For the FR Germany, the stocks held by coal/coke producers outside the mines/coking plants (Nationale Steinkohlenreserve) are also included.
- External trade** - As the data published are taken from the declarations made by importers and exporters, they may differ from the data recorded by the customs services and published in the external trade statistics.  
- Owing to differences in recording at the moment of import and export (delays, involvement of trade agencies, rerouting, transshipment, differences in classification, etc.), a country's exports to a Member State will not coincide exactly with the Member States declared imports from that country. Therefore data for total "Intra Community Imports" may differ from total "Intra Community Exports".  
- Direct imports of coal for American forces stationed in the FR of Germany are included in the figures shown in the tables "Extra Community Imports" and "Imports from the USA".
- Coal** - Production includes that of small and open-cast mines.  
- Spain : as for January 1987 black lignite (lignito negro) is included in the data concerning hard coal.  
- The data on underground personnel refer to the end of period.  
- Underground productivity is based on the total working time expressed in hours. The calculations take account of all underground personnel, including supervisors and persons employed by an outside contractor. Underground productivity is determined only for actual coal mines.  
- "Deliveries to power stations" comprise the quantities delivered to public utility and pithead power stations. For the FR of Germany, deliveries to the "Bergbauverbundkraftwerke" and the Federal Railway power stations are also included. Supplies of coal to industries 'own-use' power stations are included in the tables "deliveries to all industries".
- Coking plants** - All the data on coking plants (deliveries of coal, stocks, etc.) refer to all coking plants (i.e. those operated by mines and steelworks and those run independently).  
- The production of hard coke also includes semi-coke. Brown-coal coke is not included.

Les données sont exprimées en tonnes métriques, établies sur une comptabilisation tonne = tonne.

- Royaume-Uni** - Toutes les données, sauf celles du commerce extérieur, se réfèrent à des périodes de 4 ou 5 semaines (4 semaines pour les deux premiers mois de chaque trimestre, 5 pour le dernier).
- Stocks** - Toutes les données sur les stocks se réfèrent à la fin de la période considérée.  
- Pour la R.F. d'Allemagne, les stocks des producteurs de houille/coke existant hors des mines/cokeries (Nationale Steinkohlenreserve) sont également compris.
- Commerce extérieur** - Les données publiées proviennent des déclarations des importateurs et exportateurs, elles peuvent donc différer des données relevées par les services douaniers et publiées dans les Statistiques du Commerce Extérieur.  
- Du fait des divergences de relevés à la sortie et à l'entrée (délais, entremise du commerce, déroutement, transbordement, différences de classification, etc.) les exportations vers un pays de la Communauté peuvent ne pas coïncider exactement avec les importations de ce pays. Les données de l'ensemble des "Exportations intra-communautaires" peuvent donc différer légèrement de celles de l'ensemble "Importations intra-communautaires".  
- Les importations directes de houille destinée aux troupes américaines stationnées en R.F. d'Allemagne sont comprises dans les chiffres des tableaux "Importations Extra-Communautaires" et "Importations en provenance des USA".
- Houille** - La production comprend celle des petites mines et des mines à ciel ouvert.  
- Espagne : à partir de janvier 1987 les données concernant la houille comprennent le lignite ancien (lignito negro).  
- Les données concernant le personnel employé au fond se réfèrent à la fin de période.  
- Le rendement au fond des mines est rapporté à la durée du temps de travail exprimée en heures. Dans le calcul, tout le personnel employé au fond, y compris le personnel de surveillance et celui travaillant sous contrat, est retenu. La détermination du rendement au fond ne porte que sur les exploitations minières proprement dites.  
- Les "Livraisons aux centrales électriques" couvrent les quantités livrées aux centrales électriques de services publics et des mines. Pour la R.F. d'Allemagne, les livraisons aux "Bergbauverbundkraftwerke" et aux centrales des chemins de fer fédéraux sont également comprises. L'approvisionnement en houille de autoproducteurs industriels est compris dans les tableaux "Livraisons à l'ensemble de l'industrie".
- Cokeries** - Toutes les données concernant les cokeries (livraisons de houille, stocks, etc.) se réfèrent à l'ensemble des cokeries minières, sidérurgiques et indépendantes.



**Steinkohle**  
Innagem. Einfuhren

**Hard Coal**  
Intra-Community Imports

**Houille**  
Import. intracom.

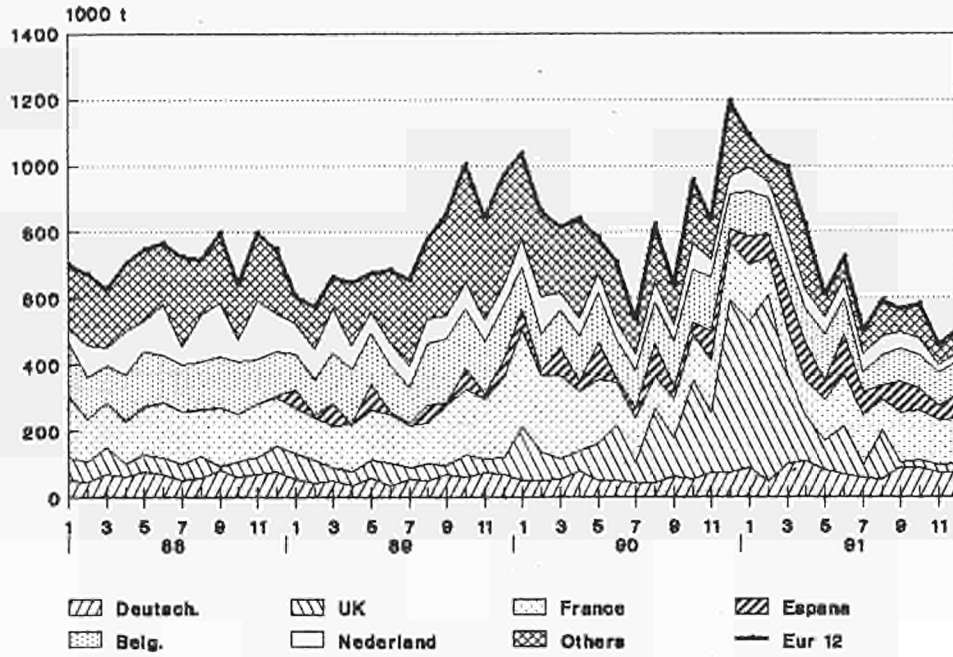

**Steinkohle**  
Aussergem. Einfuhren

**Hard Coal**  
Extra-Community Imports

**Houille**  
Import. extracom.

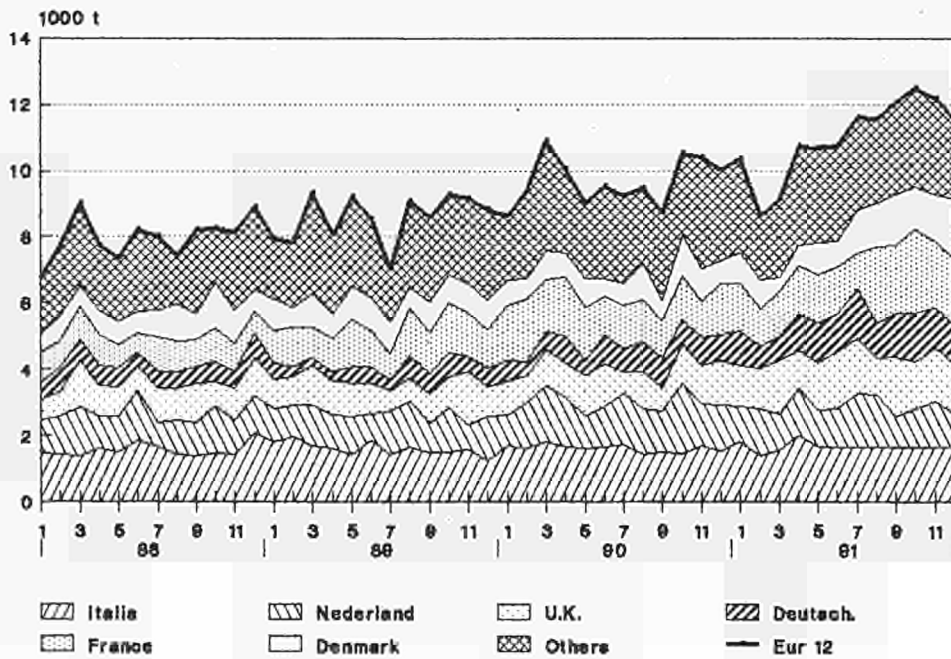

**Steinkohle***Aussergem. Einfuhren***Hard Coal**

Extra-Community Imports

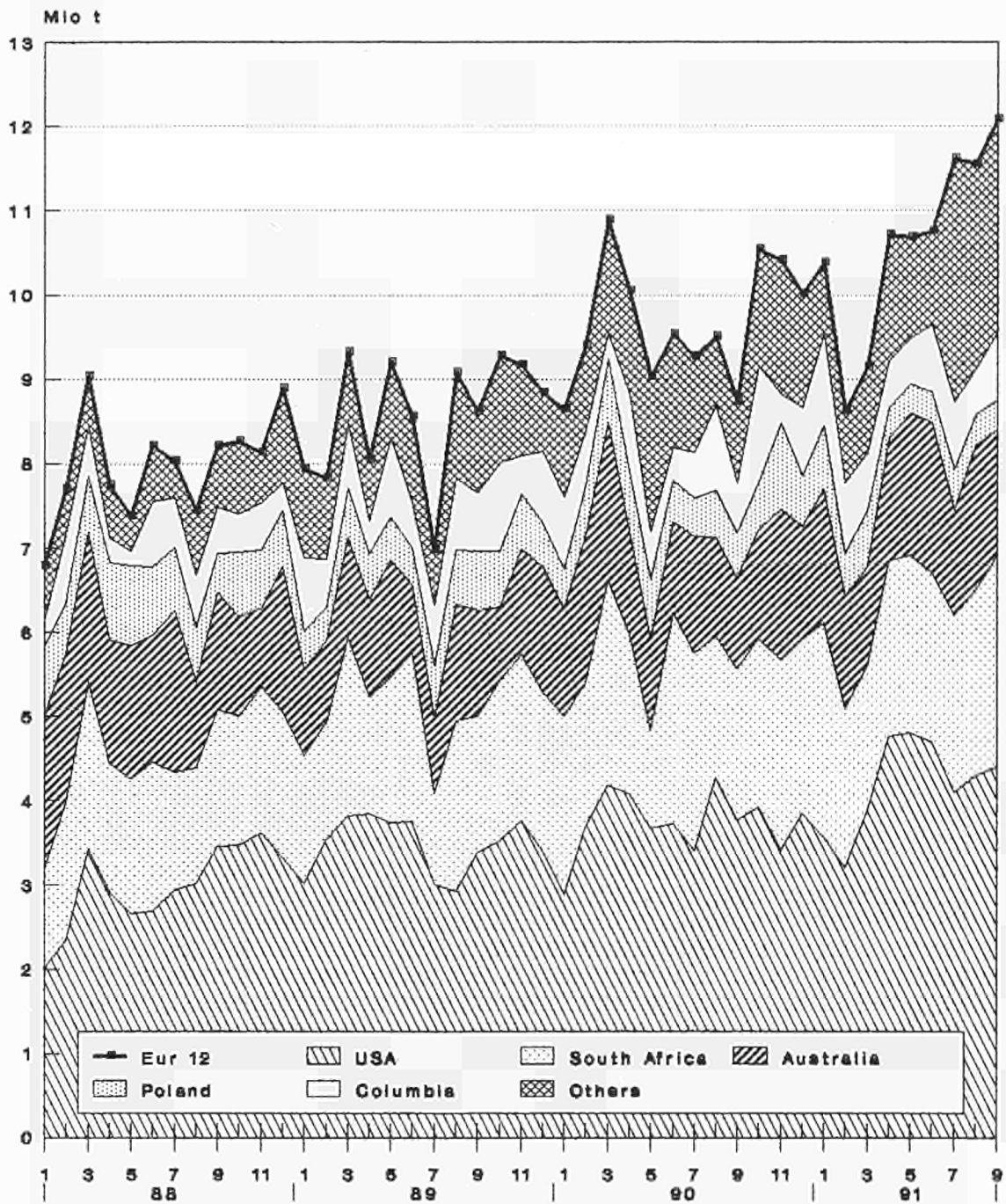
**Houille***Importat. extracom.*

	EUR 12	EUR 10	B	DK	D	GR	E	F	IRL	I	L	NL	P	UK	
STEINKOHLE WICHTIGSTE POSITIONEN			HARD COAL PRINCIPAL AGGREGATES											HOUILLE PRINCIPAUX AGREGATS	
FOERDERUNG 1000 T (T-T)			PRODUCTION 1000 T (T-T)											PRODUCTION 1000 T (T-T)	
J - D 1990	197352	177470	1037	-	76551	-	19616	10488	45	58	-	-	266	89291	
J - D 1991	193427	174919	636	-	72749	-	18276	10128	6	60	-	-	232	91340	
1990 NOV	16732	15003	68	-	6122	-	1709	944	3	5	-	-	20	7861	
DEC	14302	12997	39	-	5005	-	1288	686	3	3	-	-	17	7261	
1991 JAN	15399	13894	65	-	6536	-	1483	1046	1	5	-	-	22	6241	
FEB	16344	14759	55	-	5939	-	1565	981	-	5	-	-	20	7779	
1991 NOV	16188	14440	49	-	6116	-	1728	729	1	5	-	-	20	7540	
DEC	14938	13567	33	-	5381	-	1356	710	-	5	-	-	15	7438	
1992 JAN	14920	13531	40	-	6745	-	1369	850	1	5	-	-	20	5890	
FEB	:	:	:	-	6185	-	:	:	-	5	-	-	20	7420	
92/91JAN %	/	/	-38,5	-	/	-	-7,7	-18,7	-	-	-	-	-9,1	-5,6	
GESAMTBESTAEUNDE BEI DEN ZECHEN 1000 T (T-T)			TOTAL COLLIERY STOCKS 1000 T (T-T)											STOCKS TOTAUX AUPRES DES MINES 1000 T (T-T)	
DEC 1990	30084	28632	110	-	17354	-	1448	2135	20	-	-	-	4	9013	
DEC 1991	30114	28841	112	-	15977	-	1272	1755	20	-	-	-	1	10977	
1990 OCT	33343	31809	126	-	19804	-	1530	3032	20	-	-	-	4	8827	
NOV	32756	31234	112	-	19136	-	1518	2636	20	-	-	-	4	9330	
DEC	30084	28632	110	-	17354	-	1448	2135	20	-	-	-	4	9013	
1991 JAN	28648	27254	102	-	16976	-	1390	1938	20	-	-	-	4	8218	
1991 OCT	33402	32180	125	-	18333	-	1220	2499	20	-	-	-	2	11203	
NOV	32603	31335	124	-	17568	-	1266	2192	20	-	-	-	2	11431	
DEC	30114	28841	112	-	15977	-	1272	1755	20	-	-	-	1	10977	
1992 JAN	:	:	:	-	15540	-	1283	:	20	-	-	-	2	10497	
BESCHAEFTIGTE UNTER TAGE 1000			PERSONNEL EMPLOYED UNDERGROUND 1000											PERSONNEL EMPLOYE AU FOND 1000	
1990 OCT	185,2	149,6	1,9	-	86,2	-	35,0	9,2	0,3	-	-	-	0,6	52,0	
NOV	183,5	147,9	1,9	-	85,6	-	35,0	9,1	0,3	-	-	-	0,6	51,0	
DEC	182,2	146,6	1,9	-	85,5	-	35,0	8,9	0,3	-	-	-	0,6	50,0	
1991 JAN	179,8	146,2	1,8	-	85,7	-	33,0	8,4	0,3	-	-	-	0,6	50,0	
1991 OCT	170,0	136,4	1,7	-	81,6	-	33,0	7,8	0,3	-	-	-	0,6	45,0	
NOV	168,5	134,9	1,6	-	81,2	-	33,0	7,8	0,3	-	-	-	0,6	44,0	
DEC	166,0	132,4	1,6	-	80,7	-	33,0	7,8	0,3	-	-	-	0,6	42,0	
1992 JAN	164,7	131,1	1,5	-	80,6	-	33,0	7,7	0,3	-	-	-	0,6	41,0	
LEISTUNG UNTER TAGE JE MANN UND STUNDE KG=KG			UNDERGROUND OUTPUT PER MAN.HOUR KG=KG											RENDEMENT AU FOND PAR HOMME.HEURE KG=KG	
1990	628	680	361	-	673	-	341	634	-	-	-	-	-	704	
1991	680	737	355	-	695	-	350	728	-	-	-	-	-	794	
1990 SEP	657	702	337	-	685	-	352	637	-	-	-	-	-	728	
OCT	633	679	358	-	631	-	362	608	-	-	-	-	-	747	
NOV	651	703	364	-	663	-	357	673	-	-	-	-	-	748	
DEC	628	673	356	-	670	-	331	678	-	-	-	-	-	679	
1991 SEP	678	741	378	-	692	-	334	776	-	-	-	-	-	795	
OCT	685	746	389	-	709	-	361	645	-	-	-	-	-	819	
NOV	683	747	390	-	703	-	364	608	-	-	-	-	-	826	
DEC	678	758	378	-	732	-	305	751	-	-	-	-	-	789	
GESAMTEINFUEHREN 1000 T			TOTAL IMPORTS 1000 T											IMPORTATIONS TOTALES 1000 T	
J - D 1990	125980	110806	14761	10229	9320	1336	10455	19342	3121	20445	197	17334	4719	14721	
J - D 1991	140066	123279	13817	13326	14438	1348	12892	21830	3288	19395	205	16154	3895	19478	
1991/90 %	11,2	11,3	-6,4	30,3	54,9	0,9	23,3	12,9	5,4	-5,1	4,1	-6,8	-17,5	32,3	
1990 SEP	9368	7936	1123	618	995	5	885	1242	288	1534	28	1282	547	821	
OCT	11490	10432	1241	1270	780	36	774	1428	376	1587	8	2190	284	1516	
NOV	11244	9696	1762	999	927	197	1115	1246	179	1725	16	1298	433	1347	
DEC	11210	9909	1245	706	851	127	935	1720	272	1673	18	1441	366	1856	
1991 SEP	12384	10849	1269	1543	1415	120	1313	2172	285	1220	14	991	222	1820	
OCT	12665	11002	1146	1284	1529	120	1225	2709	285	1286	16	1176	438	1451	
NOV	12282	10726	1146	1448	1273	120	1092	2118	235	1213	29	1497	464	1647	
DEC	12353	11186	1145	1807	1273	120	1094	2119	236	1484	15	1483	73	1504	
INNERGEMEINSCHAFTLICHE EINFUEHREN (EUR12) 1000 T			INTRA COMMUNITY IMPORTS (EUR12) 1000 T											IMPORT. INTRA COMMUNAUTAIRES (EUR12) 1000 T	
J - D 1990	10030	1559	571	682	-	644	2105	510	930	35	767	186	2041		
J - D 1991	8790	1198	172	938	-	945	1630	588	604	21	633	158	1903		
1991/90 %	-12,4	-23,1	-69,9	37,5	-	46,7	-22,6	15,3	-35,1	-40,0	-17,5	-15,1	-6,8		
1990 SEP	641	138	9	61	-	35	119	46	33	2	50	32	116		
OCT	954	157	15	55	-	38	139	36	122	4	84	8	296		
NOV	838	162	22	75	-	89	157	53	10	2	56	32	180		
DEC	1196	104	15	75	-	43	175	38	116	2	54	57	517		
1991 SEP	595	47	14	89	-	96	150	50	82	3	50	-	14		
OCT	587	100	24	91	-	66	150	50	6	2	48	30	20		
NOV	466	100	8	75	-	42	135	50	5	2	26	-	23		
DEC	558	100	20	75	-	71	135	50	53	1	26	-	27		

ab 01.1991 - EUR 12 - EUR 10 : Deutschland nach Wiedervereinigung

D : Deutschland nach Wiedervereinigung

	EUR 12	EUR 10	B	DK	D	GR	E	F	IRL	I	L	NL	P	UK
STEINKOEHLE AUSSSENHANDEL 1000 T	HARD COAL EXTERNAL TRADE 1000 T													HOUILLE COMMERCE EXTERIEUR 1000 T
EINFUEHREN AUS DER B.R. DEUTSCHLAND	IMPORTS FROM F.R. OF GERMANY								IMPORT. EN PROV. DE LA R.F. D'ALLEMAGNE					
J - D 1989 !	5632	5276	1621	7	-	-	356	1366	18	1255	4	723	-	252
J - D 1990 !	5059	4627	1411	6	-	-	432	1574	18	844	-	534	-	240
1990 AUG !	418	331	123	-	-	-	87	69	-	77	-	49	-	13
SEP !	295	288	129	3	-	-	7	69	-	33	-	39	-	15
OCT !	420	407	147	1	-	-	13	87	-	100	-	50	-	22
NOV !	323	269	121	-	-	-	54	87	3	-	-	36	-	22
1991 AUG !	218	210	86	1	-	-	8	55	4	2	-	42	-	20
SEP !	239	177	34	-	-	-	62	107	4	1	-	24	-	7
OCT !	:	:	:	2	-	-	3	110	4	1	-	9	-	12
NOV !	:	:	:	-	-	-	1	110	4	1	-	16	-	16
90 JAN-OCT !	4332	3984	1197	5	-	-	348	1373	11	738	-	459	-	201
91 JAN-OCT !	:	:	:	4	-	-	321	970	39	246	-	353	-	167
1991/90 % !	/	/	:	-20,0	/	-	-7,8	-29,4	254,5	-66,7	-	-23,1	-	-16,9
EINFUEHREN AUS VEREINIGTEM KOENIGREICH	IMPORTS FROM UNITED KINGDOM								IMPORT. EN PROV. DU ROYAUME-UNI					
J - D 1989 !	1444	1274	73	544	105	-	29	230	322	-	-	-	141	-
J - D 1990 !	1619	1414	98	564	139	-	145	300	313	-	-	-	60	-
1990 AUG !	104	86	2	44	4	-	8	14	22	-	-	-	10	-
SEP !	100	69	5	6	11	-	21	25	22	-	-	-	10	-
OCT !	88	76	7	14	1	-	12	37	17	-	-	-	-	-
NOV !	156	128	39	22	16	-	28	32	19	-	-	-	-	-
1991 AUG !	150	104	8	20	12	-	12	34	30	-	-	-	34	-
SEP !	157	128	11	14	32	-	29	41	30	-	-	-	-	-
OCT !	:	:	:	22	:	-	34	26	30	-	-	-	30	-
NOV !	:	:	:	8	:	-	22	25	30	-	-	-	-	-
90 JAN-OCT !	1366	1201	50	528	109	-	105	235	279	-	-	-	60	-
91 JAN-OCT !	:	:	:	137	:	-	257	338	305	-	-	-	158	-
1991/90 % !	/	/	:	-74,1	/	-	144,8	43,8	9,3	-	-	-	163,3	-
AUSSERGEMEINSCHAFTLICHE EINFUEHREN(EUR12)	EXTRA COMMUNITY IMPORTS (EUR12)								IMPORT. EXTRA COMMUNAUTAIRES (EUR12)					
J - D 1990 !	115950		13202	9658	8638	1336	9811	17237	2611	19515	162	16567	4533	12680
J - D 1991 !	131276		12619	13154	13500	1348	11947	20200	2700	18791	184	15521	3737	17575
1991/90 % !	13,2		-4,4	36,2	56,3	0,9	21,8	17,2	3,4	-3,7	13,6	-6,3	-17,6	38,6
1990 SEP !	8727		985	609	934	5	850	1123	242	1501	26	1232	515	705
OCT !	10536		1084	1255	725	36	736	1289	340	1465	4	2106	276	1220
NOV !	10406		1600	977	852	197	1026	1089	126	1715	14	1242	401	1167
DEC !	10014		1141	691	776	127	892	1545	234	1557	16	1387	309	1339
1991 SEP !	11789		1222	1529	1326	120	1217	2022	235	1138	11	941	222	1806
OCT !	12078		1046	1260	1438	120	1159	2559	235	1280	14	1128	408	1431
NOV !	11816		1046	1440	1198	120	1050	1983	185	1208	27	1471	464	1624
DEC !	11795		1045	1787	1198	120	1023	1984	186	1431	14	1457	73	1477
EINFUEHREN AUS DEN USA	IMPORTS FROM THE USA								IMPORTATIONS EN PROVENANCE DES USA					
J - D 1989 !	41769	37637	5700	3166	294	285	2990	6211	1290	10776	-	5053	1142	4862
J - D 1990 !	44859	39888	5878	3224	665	16	3174	6604	950	11013	-	6165	1797	5373
1990 AUG !	4274	3687	410	351	65	14	324	631	50	728	-	757	263	681
SEP !	3761	3110	576	260	88	2	338	450	100	989	-	479	313	166
OCT !	3925	3604	394	480	101	-	274	429	100	925	-	728	47	447
NOV !	3417	3094	770	247	46	-	188	289	50	1080	-	267	135	345
1991 AUG !	4550	4082	329	393	53	-	336	1102	100	1182	-	483	132	440
SEP !	5154	4645	504	909	207	-	472	996	100	741	-	363	37	825
OCT !	:	:	:	656	:	-	529	1011	100	543	-	466	171	580
NOV !	:	:	:	489	:	-	278	1010	100	561	-	583	199	831
90 JAN-OCT !	37599	33360	4744	2798	619	16	2724	5757	800	8965	-	5283	1515	4378
91 JAN-OCT !	:	:	:	3772	:	-	4174	6730	985	8435	-	5240	1189	6009
1991/90 % !	/	/	:	34,8	/	-	53,2	16,9	23,1	-5,9	-	-0,8	-21,5	37,3
EINFUEHREN AUS AUSTRALIEN	IMPORTS FROM AUSTRALIA								IMPORTATIONS EN PROVENANCE D'AUSTRALIE					
J - D 1989 !	13668	12662	1134	1650	94	-	955	2596	137	1131	-	3244	51	2676
J - D 1990 !	16346	15403	1402	1127	414	-	943	3551	100	214	-	5562	-	3033
1990 AUG !	1182	1116	62	146	93	-	66	321	10	-	-	303	-	181
SEP !	1076	1005	61	32	52	-	71	272	10	-	-	384	-	194
OCT !	1284	1282	72	-	42	-	2	236	10	-	-	607	-	315
NOV !	1781	1610	171	32	84	-	171	178	10	-	-	765	-	370
1991 AUG !	1851	1796	104	161	43	-	55	305	10	130	-	721	-	322
SEP !	1753	1596	158	179	35	-	157	395	10	-	-	303	-	516
OCT !	:	:	:	60	:	-	144	507	10	136	-	267	-	365
NOV !	:	:	:	254	:	-	98	507	10	166	-	360	-	399
90 JAN-OCT !	13243	12553	1110	875	325	-	690	2980	80	214	-	4448	-	2521
91 JAN-OCT !	:	:	:	1536	:	-	761	3381	80	1056	-	3907	-	3909
1991/90 % !	/	/	:	75,5	/	-	10,3	13,5	-	393,5	-	-12,2	-	55,1

from 01.1991 - EUR 12 - EUR 10 : Germany after reunification

D : Germany after reunification

	EUR 12	EUR 10	B	DK	D	GR	E	F	IRL	I	L	NL	P	UK	
STEINKOHLE AUSSENHANDEL 1000 T	HARD COAL EXTERNAL TRADE 1000 T														HOUILLE COMMERCE EXTERIEUR 1000 T
EINFUHREN AUS SUEDEAFRIKA	IMPORTS FROM SOUTH AFRICA							IMPORT. EN PROVENANCE D'AFRIQUE DU SUD							
J - D 1989	20640	13897	3178	-	2544	725	4986	848	76	4928	124	1136	1757	338	
J - D 1990	23965	17212	4522	-	4490	1018	4667	866	60	4371	139	1394	2086	352	
1990 AUG	1669	1362	193	-	422	127	162	5	5	463	1	106	145	40	
SEP	1797	1295	276	-	525	-	300	69	5	274	23	101	202	22	
OCT	2001	1521	575	-	285	22	290	74	5	348	2	178	190	32	
NOV	2255	1456	481	-	319	163	648	71	5	332	12	41	151	32	
1991 AUG	1801	1419	180	-	465	100	250	99	5	426	4	64	132	76	
SEP	2046	1440	481	-	374	100	480	83	5	224	2	79	126	92	
OCT	:	:	:	-	:	100	383	69	5	328	4	78	146	88	
NOV	:	:	:	-	:	100	568	69	5	324	19	133	119	38	
90 JAN-OCT	19627	14228	3628	-	3668	802	3543	795	50	3718	112	1206	1856	249	
91 JAN-OCT	:	:	:	-	:	893	3919	796	56	4192	88	927	1551	522	
1991/90 %	/	/	:	-	/	11,3	10,6	0,1	12,0	12,7	-21,4	-23,1	-16,4	109,6	
EINFUHREN AUS POLEN	IMPORTS FROM POLAND							IMPORT. EN PROVENANCE DE POLOGNE							
J - D 1989	6692	6550	287	871	1733	-	109	406	601	818	-	778	33	1056	
J - D 1990	7474	7184	268	964	2230	-	250	396	520	656	-	1129	40	1021	
1990 AUG	555	509	-	100	225	-	46	-	30	61	-	77	-	16	
SEP	544	544	15	57	186	-	-	32	50	15	-	72	-	117	
OCT	567	512	-	103	237	-	-	18	50	-	-	78	-	26	
NOV	1019	975	15	66	333	-	4	106	20	128	-	114	40	193	
1991 AUG	670	665	84	149	213	-	5	17	50	50	-	81	-	21	
SEP	782	782	-	132	405	-	-	37	50	83	-	-	-	75	
OCT	:	:	:	19	:	-	5	9	50	51	-	33	45	19	
NOV	:	:	:	66	:	-	-	9	50	49	-	176	-	24	
90 JAN-OCT	5848	5620	169	849	1740	-	228	214	450	470	-	943	-	785	
91 JAN-OCT	:	:	:	611	:	-	28	210	520	545	-	583	80	429	
1991/90 %	/	/	:	-28,0	/	-	-87,7	-1,9	15,6	16,0	-	-38,2	-	-45,4	
EINFUHREN AUS DER UDSSR	IMPORTS FROM USSR							IMPORT. EN PROVENANCE D'URSS							
J - D 1989	3469	3187	78	790	408	183	282	772	-	488	19	269	-	180	
J - D 1990	4515	4230	220	1133	280	300	285	777	-	874	21	31	-	594	
1990 AUG	257	221	18	64	9	7	36	50	-	20	1	-	-	52	
SEP	393	378	3	90	3	3	15	52	-	178	2	-	-	47	
OCT	383	361	14	113	-	13	22	71	-	60	2	-	-	88	
NOV	344	329	-	136	3	34	15	37	-	29	2	-	-	88	
1991 AUG	496	484	43	155	6	20	12	61	-	103	8	3	-	85	
SEP	509	490	46	130	14	20	5	107	-	76	8	1	14	88	
OCT	:	:	:	190	:	20	35	133	-	87	10	-	-	89	
NOV	:	:	:	88	:	20	49	133	-	102	7	2	13	58	
90 JAN-OCT	3640	3424	144	923	242	192	216	643	-	795	17	31	-	437	
91 JAN-OCT	:	:	:	1276	:	214	169	611	-	650	52	24	65	729	
1991/90 %	/	/	:	38,2	/	11,5	-21,8	-5,0	-	-18,2	205,9	-22,6	-	66,8	
EINFUHREN AUS KANADA	IMPORTS FROM CANADA							IMPORT. EN PROVENANCE DU CANADA							
J - D 1989	2730	2503	21	580	18	-	-	574	-	50	-	530	227	730	
J - D 1990	3262	3100	308	647	45	-	-	687	-	-	-	437	162	976	
1990 AUG	92	92	-	30	2	-	-	3	-	-	-	3	-	54	
SEP	252	252	40	31	12	-	-	55	-	-	-	61	-	53	
OCT	354	354	-	170	4	-	-	6	-	-	-	63	-	111	
NOV	382	359	48	63	3	-	-	187	-	-	-	3	23	55	
1991 AUG	364	303	102	67	19	-	58	-	-	52	-	10	3	53	
SEP	199	199	-	31	38	-	-	-	-	-	-	73	-	57	
OCT	:	:	:	108	:	-	-	72	-	83	-	15	-	31	
NOV	:	:	:	71	:	-	57	72	-	-	-	63	14	112	
90 JAN-OCT	2622	2515	212	584	41	-	-	497	-	-	-	369	107	812	
91 JAN-OCT	:	:	:	510	:	-	148	451	-	245	-	300	59	593	
1991/90 %	/	/	:	-12,7	/	-	-	-9,3	-	-	-	-18,7	-44,9	-27,0	
EINFUHREN AUS KOLUMBIEN	IMPORTS FROM COLOMBIA							IMPORT. EN PROVENANCE DE LA COLOMBIE							
J - D 1989	8721	7798	59	2454	178	-	681	1293	693	520	-	1727	242	874	
J - D 1990	8367	7575	145	1987	120	-	403	1932	642	295	-	1497	389	957	
1990 AUG	1014	829	34	399	20	-	121	142	51	-	-	103	64	80	
SEP	593	467	10	138	19	-	126	79	51	-	-	90	-	80	
OCT	1379	1247	14	386	7	-	93	183	51	-	-	452	39	154	
NOV	355	315	30	132	10	-	-	33	51	-	-	22	40	37	
1991 AUG	1538	1231	-	346	33	-	261	495	60	80	-	208	46	9	
SEP	845	697	15	148	31	-	103	198	60	-	-	117	45	128	
OCT	:	:	:	135	:	-	60	168	60	-	-	161	46	202	
NOV	:	:	:	380	:	-	-	168	60	-	-	146	119	100	
90 JAN-OCT	7199	6486	94	1721	87	-	403	1769	540	204	-	1376	310	695	
91 JAN-OCT	:	:	:	1975	:	-	804	1717	600	267	-	1443	216	1661	
1991/90 %	/	/	:	14,8	/	-	99,5	-2,9	11,1	30,9	-	4,9	-30,3	139,0	

à partir de 01.1991 - EUR 12 - EUR 10 : l'Allemagne après réunification

D : Allemagne après réunification

	EUR 12	EUR 10	B	DK	D	GR	E	F	IRL	I	L	NL	P	UK
STEINKOHLE AUSSENHANDEL 1000 T	HARD COAL EXTERNAL TRADE 1000 T													HOUILLE COMMERCE EXTERIEUR 1000 T
EINFUHREN AUS CHINA	IMPORTS FROM CHINA													IMPORT. EN PROVENANCE DE LA CHINE
J - D 1989 !	3017	2960	428	260	96	-	57	1115	4	330	-	278	-	449
J - D 1990 !	2754	2754	310	57	10	-	-	1796	-	364	-	148	-	69
1990 AUG !	175	175	60	-	-	-	-	68	-	47	-	-	-	-
SEP !	36	36	1	-	-	-	-	35	-	-	-	-	-	-
OCT !	221	221	12	-	-	-	-	206	-	-	-	-	-	3
NOV !	270	270	79	-	-	-	-	164	-	-	-	27	-	-
1991 AUG !	339	339	53	-	91	-	-	133	-	-	-	27	-	35
SEP !	195	195	14	-	-	-	-	149	-	13	1	-	-	18
OCT !	:	:	:	52	:	-	-	146	-	-	-	-	-	27
NOV !	:	:	:	-	:	-	-	146	-	-	1	-	-	1
90 JAN-OCT !	2197	2197	227	57	10	-	-	1352	-	364	-	121	-	66
91 JAN-OCT !	:	:	:	115	:	-	-	1419	2	246	0	31	-	290
1991/90 % !	/	/	:	101,8	/	-	-	5,0	-	-32,4	-	-74,4	-	339,4
GESAMTAUSFUHREN	TOTAL EXPORTS													EXPORTATIONS TOTALES
J - D 1990 !	11343	11341	668	41	5275	-	2	578	28	-	-	2447	-	2304
J - D 1991 !	9359	9359	931	32	3455	-	-	676	27	-	-	2431	-	1807
1991/90 % !	-17,5	-17,5	39,4	-22,0	-34,5	-	-	17,0	-3,6	-	-	-0,7	-	-21,6
1990 SEP !	928	928	77	-	363	-	-	61	2	-	-	261	-	164
OCT !	862	862	53	-	353	-	-	58	2	-	-	254	-	142
NOV !	865	865	70	-	364	-	-	63	8	-	-	153	-	207
DEC !	1012	1012	62	9	552	-	-	43	2	-	-	161	-	183
1991 SEP !	721	721	116	-	221	-	-	75	2	-	-	158	-	149
OCT !	735	735	70	6	193	-	-	99	2	-	-	182	-	183
NOV !	834	834	70	5	285	-	-	60	2	-	-	299	-	113
DEC !	865	865	70	-	285	-	-	60	2	-	-	278	-	170
INNERGEMEINSCHAFTLICHE AUSFUHREN (EUR12)	INTRA COMMUNITY EXPORTS (EUR12)													EXPORT. INTRA COMMUNAUTAIRES (EUR12)
J - D 1990 !	9967		668	9	4906	-	2	460	28	-	-	2335	-	1559
J - D 1991 !	8613		867	22	3315	-	-	494	27	-	-	2368	-	1520
1991/90 % !	-13,6		29,8	144,4	-32,4	-	-	7,4	-3,6	-	-	1,4	-	-2,5
1990 SEP !	865		77	-	353	-	-	50	2	-	-	261	-	122
OCT !	708		53	-	286	-	-	54	2	-	-	225	-	88
NOV !	716		70	-	310	-	-	51	8	-	-	125	-	152
DEC !	890		62	9	490	-	-	38	2	-	-	160	-	129
1991 SEP !	595		65	-	214	-	-	60	2	-	-	150	-	104
OCT !	668		70	6	186	-	-	60	2	-	-	168	-	176
NOV !	795		70	5	275	-	-	40	2	-	-	299	-	104
DEC !	783		70	-	275	-	-	40	2	-	-	278	-	118
AUSSERGEMEINSCHAFTLICHE AUSFUHREN(EUR12)	EXTRA COMMUNITY EXPORTS (EUR12)													EXPORT. EXTRA COMMUNAUTAIRES (EUR12)
J - D 1990 !	1376		-	32	369	-	-	118	-	-	-	112	-	745
J - D 1991 !	746		64	10	140	-	-	182	-	-	-	63	-	287
1991/90 % !	-45,8		-	-68,8	-62,1	-	-	54,2	-	-	-	-43,8	-	-61,5
1990 SEP !	63		-	-	10	-	-	11	-	-	-	-	-	42
OCT !	154		-	-	67	-	-	4	-	-	-	29	-	54
NOV !	149		-	-	54	-	-	12	-	-	-	28	-	55
DEC !	122		-	-	62	-	-	5	-	-	-	1	-	54
1991 SEP !	126		51	-	7	-	-	15	-	-	-	8	-	45
OCT !	67		-	-	7	-	-	39	-	-	-	14	-	7
NOV !	39		-	-	10	-	-	20	-	-	-	-	-	9
DEC !	82		-	-	10	-	-	20	-	-	-	-	-	52

ab 01.1991 - EUR 12 - EUR 10 : Deutschland nach Wiedervereinigung

D : Deutschland nach Wiedervereinigung

	EUR 12	EUR 10	B	DK	D	GR	E	F	IRL	I	L	NL	P	UK
STEINKOHLE LIEFERUNGEN 1000 T	HARD COAL DELIVERIES 1000 T													HOUILLE LIVRAISONS 1000 T
GESAMTINLANDSLIEFERUNGEN	TOTAL INLAND DELIVERIES													LIVRAISONS INTERIEURES TOTALES
J - D 1989	312685	278714	13876	10560	78632	1276	30039	28770	3382	20873	194	12926	3932	108225
J - D 1990	318555	283401	14894	10057	80343	1280	30163	30425	3220	20345	195	15010	4991	107632
1990 AUG	24104	21141	949	758	6503	129	2439	1934	165	1754	7	1280	524	7662
SEP	26694	23644	1116	774	6714	10	2481	2344	253	1559	27	1045	569	9802
OCT	27851	24931	1285	900	7233	124	2617	2604	347	1581	7	1962	303	8888
NOV	28293	25168	1684	1157	7368	95	2672	2510	325	1725	16	1205	453	9083
1991 AUG	25822	23135	945	1017	6200	120	2283	2760	223	1720	12	1507	404	8631
SEP	:	:	:	1559	6627	120	2915	2969	245	1720	14	827	245	8730
OCT	:	:	:	1426	:	120	2982	3633	342	1720	16	994	466	8836
NOV	:	:	:	1518	:	120	2703	3040	295	1720	29	1216	484	8707
90 JAN-OCT	262380	233068	11971	7587	65871	1049	25159	25023	2563	16864	161	12548	4153	89431
91 JAN-OCT	:	:	:	11557	:	1252	26332	25563	2660	17114	159	11221	3463	92713
1991/90 %	/	/	:	52,3	/	19,4	4,7	2,2	3,8	1,5	-1,2	-10,6	-16,6	3,7
LIEFERUNGEN AN OEFFENTLICHE KRAFTWERKE	DELIVERIES TO PUBLIC POWER STATIONS													LIVRAISONS AUX CENTR. ELECT. PUBLIQUES
J - D 1989	188250	163574	4519	9696	42246	-	21874	6452	2018	10175	-	7800	2802	80668
J - D 1990	196929	171369	5497	9112	44632	-	21830	8700	1960	9710	-	9713	3730	82045
1990 AUG	15008	12811	348	678	3524	-	1765	607	95	870	-	742	432	5947
SEP	16813	14526	224	694	3851	-	1831	369	164	675	-	621	456	7928
OCT	17579	15437	747	818	4051	-	1928	603	226	697	-	1500	214	6795
NOV	17173	14896	536	1087	4093	-	1986	289	178	829	-	908	291	6976
1991 AUG	16375	14604	283	937	3251	-	1474	1425	113	900	-	1057	297	6638
SEP	17170	15001	516	1479	3661	-	2003	1271	135	900	-	400	166	6639
OCT	:	:	400	1346	:	-	2136	1638	232	900	-	651	332	6900
NOV	:	:	:	1438	:	-	1949	1385	185	900	-	709	383	6900
90 JAN-OCT	162694	141405	4443	6785	36516	-	18194	7770	1604	8024	-	8151	3095	68112
91 JAN-OCT	:	:	3770	10757	:	52	18915	8711	1560	9214	-	7238	2546	70681
1991/90 %	/	/	-15,1	58,5	/	-	4,0	12,1	-2,7	14,8	-	-11,2	-17,7	3,8
LIEFERUNGEN AN KOKEREIEN	DELIVERIES TO COKING PLANTS													LIVRAISONS AUX COKERIES
J - D 1989	70777	65902	7134	-	23652	-	4544	9758	-	9102	-	4051	331	12205
J - D 1990	67930	63136	7135	-	22541	-	4418	9626	-	8614	-	4044	376	11176
1990 AUG	5452	5080	461	-	1884	-	364	763	-	715	-	456	8	801
SEP	5304	4920	701	-	1835	-	354	698	-	715	-	318	30	653
OCT	5241	4850	344	-	1972	-	378	607	-	715	-	318	13	894
NOV	5594	5563	889	-	1896	-	368	808	-	732	-	220	63	1018
1991 AUG	5177	4702	469	-	1716	-	438	525	-	670	-	351	37	971
SEP	5273	4755	483	-	1664	-	518	619	-	670	-	348	-	971
OCT	:	:	:	-	:	-	435	975	-	670	-	239	45	766
NOV	:	:	:	-	:	-	337	424	-	670	-	391	14	755
90 JAN-OCT	56122	52178	5703	-	18798	-	3663	7889	-	7150	-	3306	281	9332
91 JAN-OCT	:	:	:	-	:	-	3968	7572	-	6623	-	3187	213	9125
1991/90 %	/	/	:	-	/	-	8,3	-4,0	-	-7,4	-	-3,6	-24,2	-2,2
LIEFERUNGEN AN INDUSTRIE INSGESAMT	DELIVERIES TO ALL INDUSTRIES													LIVRAISONS ENSEMBLE DE L'INDUSTRIE
J - D 1989	32162	28487	1274	480	9035	1275	2876	5805	417	1428	194	1059	799	7520
J - D 1990	34022	30119	1429	532	9477	1280	3018	6187	515	1853	195	1239	885	7412
1990 AUG	2556	2237	91	44	817	129	235	377	43	155	7	81	84	493
SEP	2961	2656	104	44	737	10	222	743	45	155	27	105	83	686
OCT	3030	2717	92	46	827	124	237	715	53	155	7	142	76	556
NOV	3049	2707	176	44	959	95	243	545	53	150	16	76	99	593
1991 AUG	2978	2619	115	45	938	120	289	610	30	150	12	94	70	505
SEP	2992	2595	191	45	870	120	318	527	30	150	14	78	79	570
OCT	:	:	:	45	:	120	309	475	30	150	16	103	89	528
NOV	:	:	:	45	:	120	349	573	30	150	29	114	87	515
90 JAN-OCT	28297	24972	1154	442	7721	1049	2548	5259	412	1550	161	1080	777	6144
91 JAN-OCT	:	:	:	450	:	1200	2676	4665	300	1277	159	782	704	5914
1991/90 %	/	/	:	1,8	/	14,4	5,0	-11,3	-27,2	-17,6	-1,2	-27,6	-9,4	-3,7
LIEFERUNGEN AN HAUSHALTE UND DEPUTATE	DELIVERIES TO HOUSEHOLDS AND MINERS													LIVRAISONS MENAGES ET PERSONNEL
J - D 1989	12169	11469	739	384	726	1	700	1714	947	168	-	16	-	6774
J - D 1990	11435	10724	704	413	757	-	711	1833	745	168	-	14	-	6090
1990 AUG	609	549	42	36	36	-	60	29	27	14	-	1	-	364
SEP	966	906	77	36	52	-	60	205	44	14	-	1	-	477
OCT	1104	1044	92	36	72	-	60	195	68	14	-	2	-	565
NOV	1080	1020	74	26	113	-	60	280	94	14	-	1	-	418
1991 AUG	852	812	77	35	140	-	40	34	80	-	-	5	-	441
SEP	1065	1008	44	35	245	-	57	130	80	-	-	1	-	473
OCT	:	:	60	35	:	-	75	118	80	-	-	1	-	574
NOV	:	:	60	35	:	-	66	183	80	-	-	2	-	446
90 JAN-OCT	9043	8443	561	360	508	-	600	1224	547	140	-	11	-	5092
91 JAN-OCT	:	:	662	350	:	-	559	1218	800	-	-	14	-	6211
1991/90 %	/	/	18,0	-2,8	/	-	-6,8	-0,5	46,3	-	-	27,3	-	22,0

from 01.1991 - EUR 12 - EUR 10 : Germany after reunification

D : Germany after reunification

	EUR 12	EUR 10	B	DK	D	GR	E	F	IRL	I	L	NL	P	UK	
<b>STEINKOHLKOKS</b> 1000 T	<b>HARD COKE</b> 1000 T													<b>COKE DE FOUR</b> 1000 T	
<b>ERZEUGUNG DER KOKEREIEN</b>	<b>PRODUCTION OF COKING PLANTS</b>													<b>PRODUCTION DES COKERIES</b>	
J - D 1990	50807	47344	5420	-	17580	-	3233	7197	-	6356	-	2736	230	8055	
J - D 1991	47933	44585	5098	-	15716	-	3108	6900	-	6000	-	2937	240	7934	
1991/90 %	-5,7	-5,8	-5,9	-	-10,6	-	-3,9	-4,1	-	-5,6	-	7,3	4,3	-1,5	
1990 SEP	4253	3985	436	-	1445	-	254	585	-	530	-	228	14	761	
OCT	4248	3953	445	-	1496	-	275	605	-	530	-	233	20	644	
NOV	4082	3803	427	-	1436	-	261	575	-	528	-	227	18	610	
DEC	4126	3837	446	-	1450	-	273	605	-	528	-	237	16	571	
1991 SEP	3997	3715	392	-	1257	-	259	579	-	500	-	244	23	743	
OCT	3979	3693	472	-	1299	-	264	576	-	500	-	249	22	597	
NOV	4162	3882	472	-	1263	-	259	537	-	779	-	241	21	590	
DEC	4323	4079	475	-	1304	-	222	538	-	779	-	254	22	729	
<b>BESTANDE BEI DEN KOKEREIEN</b>	<b>STOCKS AT COKING PLANTS</b>													<b>STOCKS AUPRES DES COKERIES</b>	
DEC 1989	5104	4971	63	-	3781	13	96	293	-	407	-	29	37	385	
DEC 1990	5523	5397	126	-	4290	6	92	479	-	149	-	35	34	312	
1990 SEP	5451	5347	122	-	4228	6	92	455	-	204	-	35	12	297	
OCT	5375	5279	108	-	4167	6	84	462	-	212	-	35	12	289	
NOV	5301	5211	84	-	4174	6	70	454	-	202	-	30	20	261	
DEC	5523	5397	126	-	4290	6	92	479	-	149	-	35	34	312	
1991 SEP	5870	5695	93	-	3948	3	111	483	-	182	-	243	64	743	
OCT	5705	5530	59	-	3883	3	115	453	-	182	-	222	60	728	
NOV	:	:	59	-	3860	3	111	:	-	182	-	223	57	699	
DEC	:	:	59	-	3953	3	114	:	-	182	-	:	52	726	
<b>GESAMTEINFUHREN</b>	<b>TOTAL IMPORTS</b>													<b>IMPORTATIONS TOTALES</b>	
J - D 1989	5691		860	44	729	40	165	1516	11	-	1478	379	19	450	
J - D 1990	4744		819	31	587	14	172	1042	28	-	1448	361	17	225	
1990 SEP	389		57	9	44	1	26	57	4	-	115	34	2	40	
OCT	453		75	2	69	-	37	84	-	-	130	35	2	19	
NOV	400		63	4	36	1	5	74	4	-	121	37	2	53	
DEC	362		47	3	48	-	9	77	6	-	133	32	1	6	
1991 SEP	383		68	6	72	3	25	39	-	-	111	27	-	32	
OCT	:		:	7	:	3	3	54	-	-	108	55	-	24	
NOV	:		:	2	:	3	3	54	-	-	106	22	-	39	
DEC	:		:	:	:	3	18	54	-	-	119	:	-	15	
<b>LIEFERUNGEN AN STAHLINDUSTRIE</b>	<b>DELIVERIES TO IRON/STEEL INDUSTRY</b>													<b>LIVR. A L'INDUSTRIE SIDERURGIQUE</b>	
J - D 1989	47817	44673	5183	-	16131	26	2908	6769	-	6110	1476	2293	236	6685	
J - D 1990	45058	41866	5138	-	14157	19	2982	6759	-	5887	1446	2100	210	6360	
1990 AUG	3756	3484	424	-	1238	1	253	505	-	490	115	181	19	530	
SEP	3685	3415	405	-	1176	1	251	517	-	490	123	173	19	530	
OCT	3873	3586	448	-	1244	1	267	555	-	490	140	178	20	530	
NOV	3685	3435	409	-	1174	2	243	534	-	493	121	172	7	530	
1991 AUG	3378	3114	377	-	1091	-	264	438	-	450	104	174	-	480	
SEP	3592	3300	411	-	1116	-	292	443	-	450	111	170	-	599	
OCT	:	:	:	-	:	-	263	476	-	450	108	176	-	:	
NOV	:	:	:	-	:	-	267	445	-	450	106	150	-	:	
90 JAN-OCT	37740	35041	4364	-	11866	15	2497	5674	-	4900	1202	1720	202	5300	
91 JAN-OCT	:	:	:	-	:	6	2717	5133	-	4328	1119	1671	-	:	
1991/90 %	/	/	:	-	/	-60,0	8,8	-9,5	-	-11,7	-6,9	-2,8	-	:	
<b>JUENGERE BRAUNKOHLE</b> FOERDERUNG	<b>BROWN COAL LIGNITE</b> PRODUCTION													<b>LIGNITE RECENT</b> PRODUCTION	
J - D 1990	181881	165509	-	-	107589	49787	16372	573	6000	1560	-	-	-	-	
J - D 1991	353224	337948	-	-	279281	50831	15276	279	6000	1557	-	-	-	-	
1991/90 %	94,2	104,2	-	-	159,6	2,1	-6,7	-51,3	-	-0,2	-	-	-	-	
1990 SEP	14669	13236	-	-	8823	3733	1433	46	500	134	-	-	-	-	
OCT	15827	14288	-	-	9360	4243	1539	55	500	130	-	-	-	-	
NOV	14946	13429	-	-	9036	3696	1517	67	500	130	-	-	-	-	
DEC	15235	13711	-	-	9574	3439	1524	68	500	130	-	-	-	-	
1991 SEP	25534	24452	-	-	19703	4157	1082	-	500	92	-	-	-	-	
OCT	28181	26614	-	-	21446	4571	1567	-	500	97	-	-	-	-	
NOV	28999	27728	-	-	22638	4500	1271	-	500	90	-	-	-	-	
DEC	30015	28691	-	-	23585	4500	1324	-	500	106	-	-	-	-	
<b>LIEFERUNGEN AN OEFFENTLICHE KRAFTWERKE</b>	<b>DELIVERIES TO PUBLIC POWER STATIONS</b>													<b>LIVRAISONS AUX CENTR. ELECT. PUBLIQUES</b>	
J - D 1989	165816	148680	-	-	93696	49920	17136	480	2976	1608	-	-	-	-	
J - D 1990	165696	149112	-	-	93336	50520	16584	576	3120	1560	-	-	-	-	
1990 JIL	13808	12426	-	-	7778	4210	1382	48	260	130	-	-	-	-	
AUG	13808	12426	-	-	7778	4210	1382	48	260	130	-	-	-	-	
SEP	13808	12426	-	-	7778	4210	1382	48	260	130	-	-	-	-	
OCT	13808	12426	-	-	7778	4210	1382	48	260	130	-	-	-	-	
1991 JUL	19776	18690	-	-	13676	4545	1086	50	260	159	-	-	-	-	
AUG	19020	18181	-	-	13173	4571	839	50	260	127	-	-	-	-	
SEP	18962	18173	-	-	13641	4130	789	50	260	92	-	-	-	-	
OCT	20763	19633	-	-	14682	4544	1130	50	260	97	-	-	-	-	
90 JAN-OCT	138080	124260	-	-	77780	42100	13820	480	2600	1300	-	-	-	-	
91 JAN-OCT	201687	191691	-	-	146173	41128	9996	500	2600	1290	-	-	-	-	
1991/90 %	/	/	-	-	/	-2,3	-27,7	4,2	-	-0,8	-	-	-	-	

à partir de 01.1991 - EUR 12 - EUR 10 : l'Allemagne après réunification

D : Allemagne après réunification





# 2

Kohlenwasserstoffe  
Hydrocarbons  
Hydrocarbures

## I. ROHÖL UND FEEDSTOCKS

Alle Angaben lauten auf 1 000 metrische Tonnen.

- Förderung** - Die Rohölförderung umfaßt auch die Kondensate, die bei den Rohölvorkommen auftreten, die Naturbenzine sowie andere Kondensate, die bei der Gewinnung, Reinigung und Stabilisierung von Naturgas anfallen, sofern sie in den Raffinerien umgewandelt werden.
- Einfuhren** - So wie für alle Aussenhandelsposten der Energiebilanz beruht die Ermittlung der Einfuhren auf Begriffen, wie sie für den Generalhandel üblich sind. Demnach umfassen die Einfuhren von Rohöl und Feedstock (letztere sind Mineralölzerzeugnisse, die zur späteren Destillation bestimmt sind) sämtliche in das Hoheitsgebiet eines jeden Landes eingeführten Mengen, einschließlich derjenigen, die (i) zur Weiterverarbeitung für ausländische Rechnung bestimmt, (ii) vorübergehend eingeführt, (iii) auf Zollausschlußlager eingeführt, (iv) auf Speziallager für ausländische Rechnung eingeführt, (v) aus nationalen überseeischen Landesteilen bzw. Hoheitsgebieten eingeführt sind. Nicht dazu gehören jedoch diejenigen Mengen, die im Transitwege - insbesondere durch Rohrfernleitungen - das nationale Hoheitsgebiet durchqueren. Die Angaben stammen meistens aus den Einfuhrmeldungen, die nicht unbedingt mit den Zollerklärungen, auf die sich die Außenhandelsstatistik stützt, übereinstimmen müssen. Die Länderaufteilung der Einfuhren erfolgt nach ihrer Herkunftsbezeichnung.
- Einsatz in den Raffinerien** - Dieser Posten umfaßt den Raffineriedurchsatz an Rohöl und Feedstocks einschließlich der für fremde Rechnung verarbeiteten Mengen. Die Zahlen sind um die aus der petrochemischen Industrie stammenden Rückläufe sowie um die Wiedereinsatzerzeugnisse aus dem Raffineriekreislauf bereinigt worden.
- Ausfuhren** - Die Ausfuhren von Rohöl und Feedstocks enthalten gemäß dem Außenhandelsbegriff alle aus dem nationalen Hoheitsgebiet eines jeden Landes ausgeführten Mengen. Sie entsprechen u.a. denjenigen Mengen, die (i) im Ausland verarbeitet oder umgewandelt werden sollen, (ii) nach Verarbeitung oder Umwandlung reexportiert, (iii) nur vorübergehend exportiert, (iv) nach nationalen überseeischen Landesteilen oder Hoheitsgebieten exportiert, (v) an nationale oder ausländische, im Ausland stationierte Streitkräfte geliefert (soweit keine Geheimhaltungsvorschriften entgegenstehen) werden. Ausgeschlossen sind jedoch diejenigen Mengen, die das nationale Hoheitsgebiet im Transit durchqueren oder der Versorgung der Hochseeschifffahrt (Bunkermengen) dienen.

## II. MINERALÖLZERZEUGNISSE

Alle Angaben erfolgen in 1 000 metrischen Tonnen.

- Nettoerzeugung der Raffinerien** - Dieser Posten umfaßt die Raffinerieerzeugung aller Mineralölzerzeugnisse (einschließlich der nicht-energetischen) mit Ausnahme des Raffinerieeigenverbrauchs und der Raffinerieverluste. Die Zahlen sind um die aus dem Raffineriekreislauf stammenden Wiedereinsatzerzeugnisse sowie um die Rückläufe aus der petrochemischen Industrie bereinigt worden. Für eine detaillierte Aufzählung der Erzeugnisse wird auf den Anhang zum Bulletin 3/1976 "Energiestatistik" verwiesen.
- Ein- und Ausfuhren Bunker** - Es gelten hierfür die Begriffsbestimmungen, die für die Einfuhren und Ausfuhren im vorherigen Kapitel I, Rohöl und Feedstocks aufgeführt worden sind.
- Betrifft ausschließlich die an die Hochseeschifffahrt aller Flaggen gelieferten Bunkermengen, und zwar einschließlich der aus Beständen der Zollausschluß- und Sonderlager entnommenen Mengen. Ausgenommen sind dagegen die Liefermengen für den Bedarf des internationalen Flugverkehrs.
- Inlands-Lieferungen** - Dieser Posten erfaßt alle in den Ländern für energetische Zwecke ausgelieferten Mengen. Dazu gehören die Umwandlungsmengen (Kraftwerke) sowie der Endverbrauch (Haushalte, Industrie, Verkehr). Der Eigenbedarf der Energieerzeuger fällt nicht hierunter. Der Verbrauch der petrochemischen Industrie wird als Nettozahl verbucht, d.h. ohne Rückläufe aus der petrochemischen Industrie. Für Frankreich enthalten die Zahlen nicht den Militärverbrauch.

## III. NATURGAS

Die Angaben erfolgen in Terajoule (TJ) auf Basis des oberen Heizwertes (HO). Die monatlichen Angaben für das Vereinigte Königreich beziehen sich auf die Zeiträume von 4 oder 5 Wochen (4 Wochen bei den beiden ersten Monaten eines jeden Quartals, 5 Wochen beim letzten Quartalsmonat).

- Erzeugung** - Es handelt sich hier um gereinigtes Naturgas nach Aussonderung der im Gas enthaltenen unbrauchbaren Stoffe. Ausgeschlossen sind solche Mengen, die durch Abblasen, Fackeln und Produktionsversuche eliminiert werden; ferner die in den Lagerstätten eingepressten Mengen. Der Eigenverbrauch der Erzeuger ist eingeschlossen. Die Erzeugung von Synthesegas ist nicht enthalten.
- Ein- und Ausfuhren** - Mengen, die das nationale Hoheitsgebiet auf dem Transitwege durchqueren, insbesondere in Rohrfernleitungen, sind ausgeschlossen.
- Bruttoinlandsverbrauch an Naturgas** - Dieser Posten errechnet sich nach der Formel:  $\text{Naturgaserzeugung} + \text{Einfuhren aus den Niederlanden} + \text{sonstige nicht veröffentlichte Einfuhren aus der Gemeinschaft} + \text{Einfuhren aus Drittländern} - \text{Ausfuhren an die Gemeinschaft} - \text{Ausfuhren an Drittländer (unveröffentlicht)} + \text{Bestandsveränderungen (unveröffentlicht)} = \text{Bruttoinlandsverbrauch an Naturgas}$ .

## I. CRUDE OIL AND FEEDSTOCKS

All data are expressed in 1000 metric tonnes

- Production** - Production of crude oil includes condensates "associated" with crude oil deposits, natural gasolines, and other condensates obtained on production, purification and stabilization of natural gas only when these materials undergo transformation in refineries.
- Imports** - As for all trade aggregates relative to the energy balance sheets, the definition of imports is based on a general trade concept. Hence imports of crude oil include all quantities of crude and feedstocks (i.e. semi refined petroleum products for further distillation; therefore for F.R. Germany imported finished petroleum products which are later retreated in refineries are excluded) imported into the national territory and therefore includes those quantities: (i) destined for treatment on behalf of other countries; (ii) only imported on a temporary basis; (iii) imported and deposited in uncleared bonded warehouses; (iv) imported and placed in special warehouses on behalf of foreign countries; (v) imported from regions and/or from territories overseas under national sovereignty. However, those quantities passing through the national territory in transit, mainly via oil-pipelines, are excluded. The data is generally based on direct declarations submitted by importers and may differ from data supplied by the customs services and published in the foreign trade statistics. The breakdown of imports by country is given by the country of origin of the product.
- Transformation input** - This aggregate covers the total quantities of crude oil, feedstocks and petroleum products treated or retreated in refineries including those quantities destined for treatment on behalf of other countries. The data is net of backflows of petroleum products from petrochemical installations for re-distillation and also net of petroleum products recycled within refineries.
- Exports** - Exports of crude oil and feedstocks similarly follow a general trade definition and cover all quantities exported from the national territory and therefore include those quantities: (i) destined to undergo treatment of transformation abroad, (ii) re-exported after treatment or transformation, (iii) exported on a temporary basis, (iv) exported to regions or territories overseas under national sovereignty, (v) supplied to national or foreign troops stationed abroad (in so far as secrecy permits). Quantities passing through the national territory in transit or which serve to supply bunkers of sea going ships, are not included.

## II. PETROLEUM PRODUCTS

All data are expressed in 1 000 metric tonnes.

- Net production** - This aggregate covers the refinery production of all petroleum products (including products for non-energy use), net of refinery own consumption and losses. The data is also net of recycled products within refineries and backflows from the petrochemical industry. For the definitions of petroleum products see "Energy statistics" supplement - Bulletin 3/1976.
- Imports and Exports** - These are defined in the same way as for the imports and exports of "crude oil and feedstocks" listed above. For F.R. Germany imports of petroleum products include quantities intended for retreatment in refineries.
- Bunkers** - This represents the deliveries to bunkers of sea-going vessels of all flags, including those quantities deposited in uncleared bonded warehouses and in special warehouses. However, deliveries for the needs of international air traffic are excluded (these are included in inland deliveries).
- Inland deliveries** - These are the total quantities of petroleum products delivered in the national territory for both energy and non-energy use. Included, therefore, are deliveries of all products for transformation to other forms of energy (e.g. to electrical power stations) and for final consumption (deliveries to households, industry or for transport). The energy producer's own consumption is not included. Deliveries to the petrochemical industry are accounted for on a net basis (i.e. net of backflows from the petrochemical industry). For France, deliveries for military consumption are not included.

## III. NATURAL GAS

All data are expressed in Terajoules (TJ) on the basis of gross calorific value (GCV). The United Kingdom monthly data refers to periods of 4 or 5 weeks (4 weeks for the first two months of each quarter, 5 for the last month).

- Production** - Covers only purified natural gas after removal of inert matter contained in the gas. The amounts indicated are those after deduction of quantities used for blow-offs, flaring, production tests and the amounts reinjected into the strata. The producer's own consumption is included. The production of substitute natural gas is not included.
- Imports/ Exports** - Quantities passing through the national territory in transit are excluded (mainly through gas pipelines).
- Gross Inland** - This series is calculated as follows: Consumption Production of natural gas + imports from the Netherlands + other imports from the Community (not shown) + imports from third party countries - exports to the Community and exports to third party countries (not shown) + stock change (not shown).

## I. PETROLE BRUT ET FEEDSTOCKS

Toutes les données sont exprimées en 1000 tonnes métriques.

- Production** - La production de pétrole brut comprend les condensats "associés" dans les gisements de pétrole brut, les essences naturelles et d'autres condensats obtenus lors de la production, de l'épuration et de la stabilisation du gaz naturel, seulement dans les cas où ces produits subissent une transformation dans les raffineries.
- Importations** - Comme pour tous les agrégats du commerce extérieur relatifs au bilan d'énergie, la définition des importations repose sur le concept de commerce général. Ainsi, les importations de pétrole brut et de feedstocks (produits pétroliers semi-raffinés destinés à une distillation ultérieure dont sont exclues les importations de produits pétroliers destinés à un retraitement en R.F. d'Allemagne), englobent toutes les quantités importées dans le territoire national, y compris les quantités : (i) destinées au traitement à façon pour compte étranger, (ii) importées à titre temporaire, (iii) importées et mises en entrepôts hors douane, (iv) importées et mises en entrepôts spéciaux pour compte étranger, (v) importées en provenance de régions ou de territoires d'outre-mer sous la souveraineté nationale. Ne sont cependant pas comprises les quantités qui traversent le territoire national en transit, notamment par oléoducs. Les données sont, en général, fondées sur les déclarations des importateurs et peuvent de ce fait différer des données douanières, publiées dans les statistiques du commerce extérieur. La ventilation des importations par pays suit la notion d'origine des produits.
- Entrées en transformation** - Cet agrégat englobe toutes les quantités de pétrole brut, de feedstocks et de produits pétroliers à retraiter, entrées en traitement dans les raffineries (y compris le traitement à façon pour le compte étranger). Les chiffres sont nets des restitutions de produits pétroliers en provenance de l'industrie pétrochimique, ainsi que des produits pétroliers recyclés à l'intérieur des raffineries.
- Exportations** - Les exportations de pétrole brut et de feedstocks suivent la notion de commerce général et couvrent donc toutes les quantités exportées à partir du territoire national. Elles comprennent entre autres les quantités : (i) destinées à subir un traitement ou une transformation à l'étranger, (ii) réexportées après traitement ou transformation; (iii) exportées à titre temporaire; (iv) exportées à destination de régions ou de territoires d'outre-mer sous la souveraineté nationale; (v) fournies aux troupes nationales ou étrangères stationnées à l'étranger (dans la mesure où des dispositions concernant le secret ne s'y opposent pas). Ne sont cependant pas comprises les quantités qui traversent le territoire national en transit ou qui sont destinées au soutage des navires de haute mer.

## II. PRODUITS PETROLIERS

Toutes les données sont exprimées en 1 000 tonnes métriques.

- Production nette** - Cet agrégat représente la production en raffineries de tous les produits pétroliers (y compris les produits à usage non énergétique), à l'exclusion de la consommation propre de raffineries et des pertes de raffinage. Les chiffres sont nets des produits recyclés à l'intérieur de l'industrie pétrochimique. Pour la définition des produits pétroliers, voir le document ad hoc paru en supplément au bulletin 3/1976 "Statistiques de l'énergie".
- Importations et Exportations** - Définies par analogie aux importations/exportations de pétrole brut et de feedstocks ci-dessus. Les importations totales de produits pétroliers en R.F. d'Allemagne comprennent les quantités à retraiter en raffinerie.
- Soutes** - Concerne l'approvisionnement des navires de haute mer, quel que soit leur pavillon, y compris les quantités prélevées dans les entrepôts hors douane et dans les entrepôts spéciaux. Sont exclues les fournitures pour les besoins du trafic aérien international (sont incluses dans les livraisons intérieures).
- Livraisons** - Cet agrégat correspond au total des quantités livrées dans le pays pour l'ensemble des usages énergétiques et non-énergétiques. Cette rubrique englobe les livraisons pour transformations (aux centrales électriques) et pour consommation "finale" (livraisons au foyers domestiques, aux industries ou pour le transport). La consommation propre des producteurs d'énergie n'est pas comprise. Les livraisons à l'industrie pétrochimique sont comptabilisées sur une base nette (c.à.d. nette des produits restitués par l'industrie pétrochimique). Pour la France, les chiffres ne comprennent pas la consommation militaire.

## III. GAZ NATUREL

Les données sont exprimées en Terajoules (TJ) - sur la base du pouvoir calorifique supérieur (PCS). Les données mensuelles du Royaume-Uni concernent des périodes de 4 ou 5 semaines (4 semaines pour les deux premiers mois de chaque trimestre et 5 pour le dernier mois).

- Production** - Ne concerne que le gaz naturel épuré après élimination des matières inertes contenues dans le gaz. Les chiffres indiqués sont ceux relevés après déduction des quantités utilisées pour les lâchers, les brûlés à la torche, les essais de production et des quantités réinjectées dans le gisement. La consommation propre des producteurs est incluse. La production de gaz naturel de substitution n'est pas incluse.
- Importations/ Exportations** - Les quantités qui traversent le territoire national en transit (par exemple par gazoduc) sont exclues.
- Consommation intérieure brute** - Cet agrégat est calculé à partir de la formule suivante: production de gaz naturel + importations en Pays-Bas + autres importations en provenance de la Communauté (non-publié) + importations en provenance des pays tiers - exportations vers la Communauté et exportations vers pays tiers (non-publié) + variations des

Rohöl

Crude Oil

Pétrole brut

Eur 12

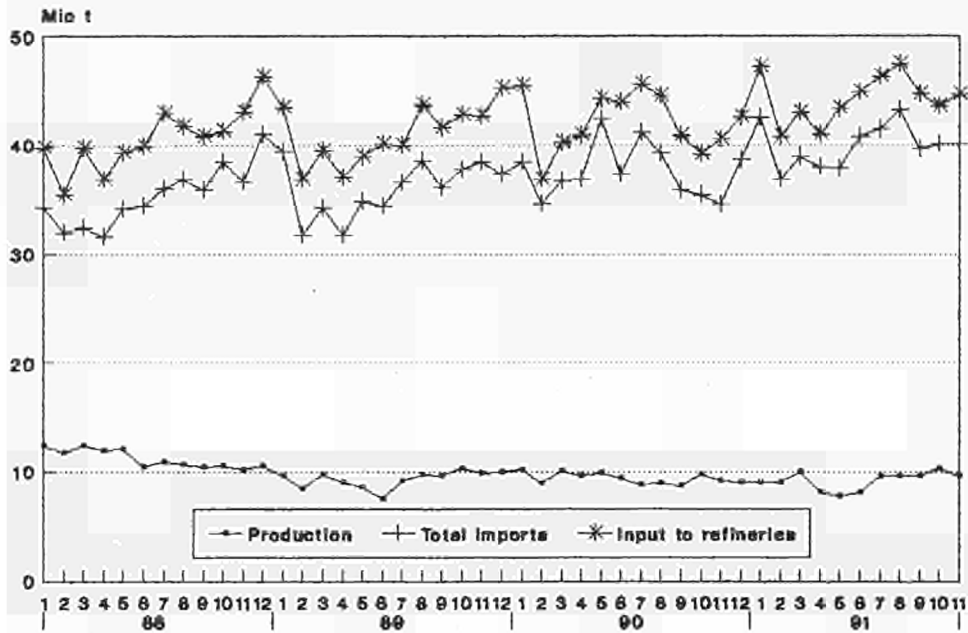

### Crude oil and petroleum products Stock levels

Eur 12

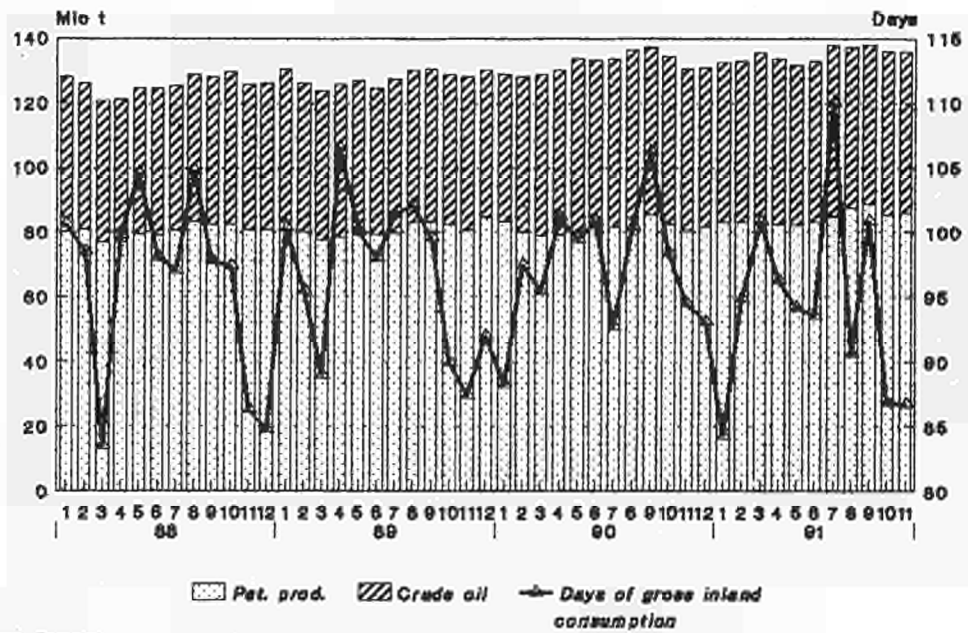

Source: Eurostat

Mineralölerzeugnisse

Produits pétroliers

## Petroleum products

Net production of refineries

Eur 12

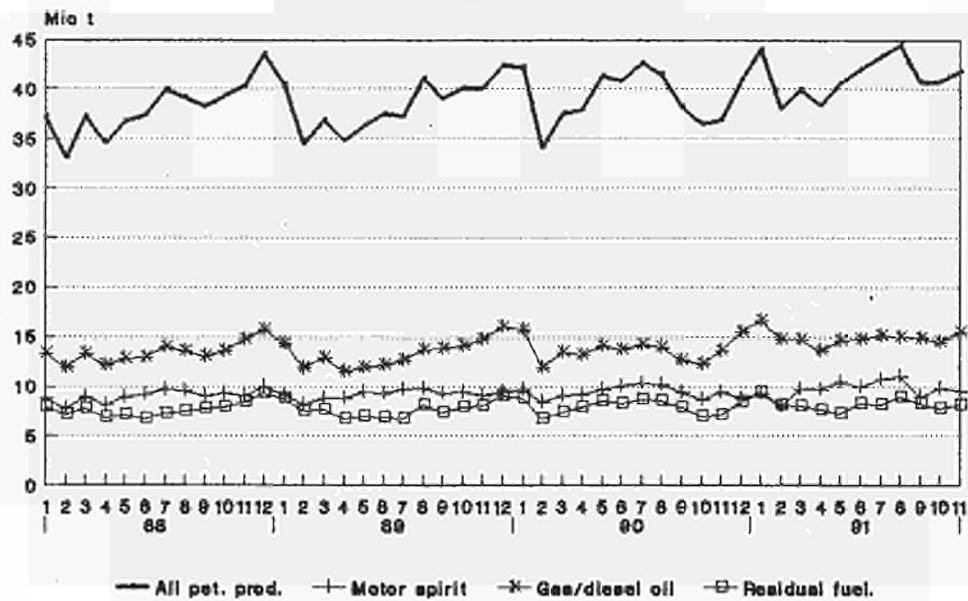

## Petroleum Products

Inland deliveries

Eur 12

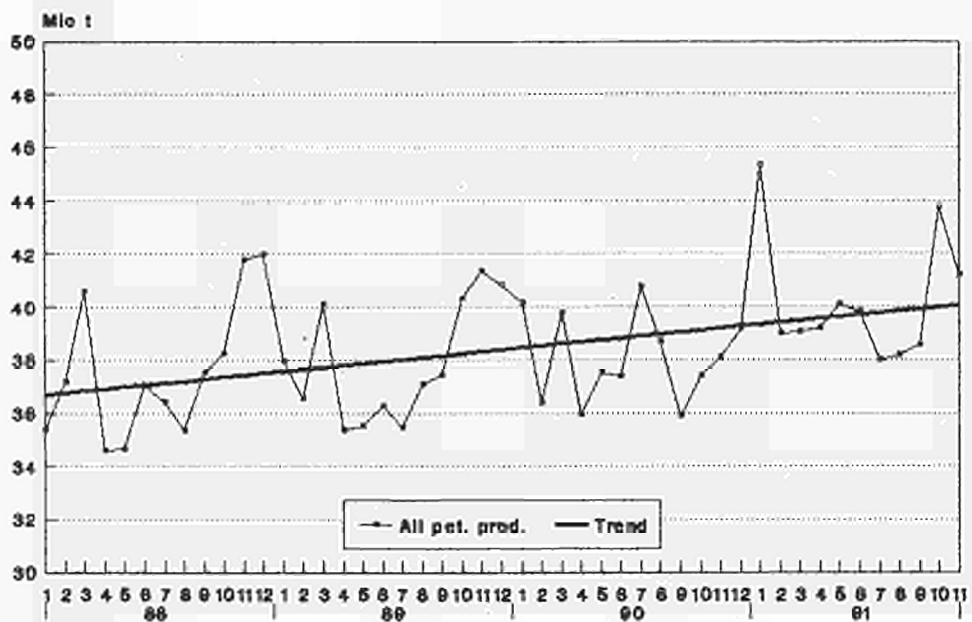

Source: Eurostat

	EUR 12	EUR 10	B	DK	D	GR	E	F	IRL	I	L	NL	P	UK
<b>ROHOEL UND FEEDSTOCKS</b>														
<b>1000 T</b>														
<b>FOERDERUNG</b>														
<b>PRODUCTION</b>														
J - D 1989	111939	110901	-	5530	3792	906	1038	3243	-	4355	-	3814	-	89261
J - D 1990	112562	111767	-	5995	3595	825	795	3023	-	4753	-	3976	-	89600
1990 SEP	8665	8607	-	502	282	74	58	249	-	360	-	310	-	6830
OCT	9783	9718	-	548	321	78	65	262	-	358	-	318	-	7833
NOV	9130	9068	-	534	278	73	62	248	-	429	-	312	-	7194
DEC	8963	8898	-	560	266	74	65	252	-	371	-	325	-	7050
1991 SEP	9628	9540	-	615	278	67	88	246	-	331	-	319	-	7684
OCT	10298	10203	-	653	274	66	95	259	-	343	-	282	-	8326
NOV	9693	9604	-	639	301	61	89	244	-	281	-	311	-	7767
DEC	:	:	-	657	:	62	99	250	-	460	-	:	-	8000
90 JAN-NOV	103599	102869	-	5435	3329	751	730	2771	-	4382	-	3651	-	82550
91 JAN-NOV	101049	100081	-	6435	3150	781	968	2700	-	3893	-	3422	-	79700
1991/90 %	/	/	-	18,4	/	4,0	32,6	-2,6	-	-11,2	-	-6,3	-	-3,5
<b>GESAMTEINFUHREN</b>														
<b>TOTAL IMPORTS</b>														
<b>IMPORTATIONS TOTALES</b>														
<b>ROHOEL UND FEEDSTOCKS</b>														
<b>CRUDE OIL AND FEEDSTOCKS</b>														
<b>PETROLE BRUT ET SEMI RAFFINE</b>														
J - D 1989	431279	369508	29670	5226	66152	15295	51486	72482	1575	78393	-	51122	10285	49593
J - D 1990	451463	386576	28999	4673	71882	15775	53686	75947	1925	85646	-	49015	11201	52714
1990 SEP	35875	29872	1742	372	5267	1136	4893	5532	330	7410	-	4047	1110	4036
OCT	35716	30364	1502	495	5997	1227	4483	6475	203	7302	-	3537	869	3626
NOV	33728	29220	1903	364	5842	1263	3814	5861	127	6773	-	3426	694	3661
DEC	39108	32883	2541	435	6401	1174	5419	6574	197	7736	-	3664	806	4161
1991 SEP	39651	34326	2573	473	7404	1066	4795	5957	132	7732	-	4384	530	4605
OCT	40088	34791	2313	491	7912	1289	4309	6342	131	7598	-	4329	988	4386
NOV	40111	34644	2728	529	7485	1083	4575	6791	196	7569	-	3602	892	4661
DEC	:	:	:	481	:	956	4905	6756	131	6988	-	:	1053	4979
90 JAN-NOV	412355	353693	26458	4238	65481	14601	48267	69373	1728	77910	-	45351	10395	48553
91 JAN-NOV	439743	382155	30314	5046	81637	13153	48331	70896	1599	77860	-	48986	9257	52664
1991/90 %	/	/	14,6	19,1	/	-9,9	0,1	2,2	-7,5	-0,1	-	8,0	-10,9	8,5
<b>ROHOEL</b>														
<b>CRUDE OIL</b>														
<b>PETROLE BRUT</b>														
J - D 1989	390948	331732	24798	4325	66152	13687	49466	65216	1508	66531	-	51122	9750	38393
J - D 1990	413171	351821	25090	4017	71882	14482	50741	69932	1919	73740	-	49015	10609	41744
1990 SEP	32129	26720	1403	335	5267	980	4413	4926	330	6270	-	4047	996	3162
OCT	32331	27495	1128	470	5997	1018	4010	6026	202	6220	-	3537	826	2897
NOV	30924	26649	1640	296	5842	1093	3719	5584	127	5725	-	3426	556	2916
DEC	35749	29767	2309	383	6401	971	5219	6110	195	6624	-	3664	763	3110
1991 SEP	36538	31514	2291	464	7404	960	4535	5617	132	6592	-	4384	489	3670
OCT	36318	31319	1949	427	7912	896	4089	6119	131	6388	-	4329	910	3167
NOV	36987	31638	2461	494	7485	1028	4479	6367	196	6348	-	3602	870	3657
DEC	:	:	:	453	:	910	4856	6353	131	6486	-	:	1006	4206
<b>FEEDSTOCKS</b>														
<b>FEEDSTOCKS</b>														
<b>PETROLE SEMI RAFFINE</b>														
J - D 1989	40331	37776	4872	901	-	1608	2020	7266	67	11862	-	-	535	11200
J - D 1990	38292	34755	3909	656	-	1293	2945	6015	6	11906	-	-	592	10970
1990 SEP	3746	3152	339	37	-	156	480	606	-	1140	-	-	114	874
OCT	3385	2869	374	25	-	209	473	449	1	1082	-	-	43	729
NOV	2804	2571	263	68	-	170	95	277	-	1048	-	-	138	745
DEC	3359	3116	232	52	-	203	200	464	2	1112	-	-	43	1051
1991 SEP	3113	2812	282	9	-	106	260	340	-	1140	-	-	41	935
OCT	3770	3472	364	64	-	393	220	223	-	1209	-	-	78	1219
NOV	3124	3006	267	35	-	55	96	424	-	1221	-	-	22	1004
DEC	:	:	:	28	-	46	49	403	-	502	-	-	47	773
<b>ROHOEL UND FEEDSTOCKS</b>														
<b>CRUDE OIL AND FEEDSTOCKS</b>														
<b>PETROLE BRUT ET SEMI RAFFINE</b>														
<b>INNERGEMEINSCHAFTLICHE EINFUHREN (EUR12)</b>														
<b>INTRA COMMUNITY IMPORTS (EUR12)</b>														
<b>IMPORT. INTRA COMMUNAUTAIRES (EUR12)</b>														
J - D 1989	35132		3080	350	14516	1	1358	4714	1454	219	-	4152	775	4513
J - D 1990	39382		3145	1000	15120	-	2112	6707	1493	763	-	4366	510	4166
1990 SEP	3358		178	75	1086	-	223	465	199	391	-	350	63	328
OCT	3956		263	69	1357	-	272	910	67	10	-	597	71	340
NOV	3023		359	67	1121	-	242	487	127	22	-	375	-	223
DEC	3222		268	114	1174	-	92	601	68	41	-	422	69	373
1991 SEP	3620		277	138	1215	178	132	756	132	5	-	362	-	425
OCT	3800		297	138	1294	-	413	334	131	7	-	469	137	580
NOV	3332		324	275	1166	-	141	432	-	34	-	451	-	509
DEC	:		138	:	125	113	451	-	-	7	-	:	-	414
<b>EINFUHREN AUS VEREINIGTEM KOENIGREICH</b>														
<b>IMPORTS FROM UNITED KINGDOM</b>														
<b>IMPORT. EN PROVENANCE DU ROYAUME-UNI</b>														
J - D 1989	25937	24790	1676	153	14462	-	372	2879	1409	203	-	4008	775	-
J - D 1990	30359	28882	1718	972	14874	-	967	4844	1489	643	-	4342	510	-
1990 SEP	2769	2600	69	75	1056	-	106	324	199	371	-	506	63	-
OCT	3053	2850	187	69	1171	-	132	760	66	-	-	597	71	-
NOV	2536	2365	266	67	1121	-	171	409	127	-	-	375	-	-
DEC	2371	2231	137	114	1144	-	71	374	66	-	-	396	69	-
1991 SEP	2877	2776	140	138	1143	138	101	721	132	2	-	362	-	-
OCT	2864	2373	115	138	1258	-	354	525	131	7	-	469	137	-
NOV	2339	2268	134	275	1130	-	71	276	-	2	-	451	-	-
DEC	:	:	:	138	:	125	106	204	-	-	-	:	-	-

	EUR 12	EUR 10	B	DK	D	GR	E	F	IRL	I	L	NL	P	UK
<b>ROHOEL UND FEEDSTOCKS</b>														
<b>EINFUHREN</b>														
<b>1000 T</b>														
<b>AUSSERGEMEINSCHAFTLICHE EINFUHREN(EUR12)</b>					<b>EXTRA COMMUNITY IMPORTS (EUR12)</b>					<b>IMPORT. EXTRA COMMUNAUTAIRES (EUR12)</b>				
J - D 1989	396387		26589	4883	51632	15294	50128	67771	119	78172	-	46964	9754	45081
J - D 1990	411602		25852	3672	56863	15734	51200	69258	432	84886	-	44493	10682	48530
1990 SEP	32380		1566	298	4210	1136	4670	5065	131	7019	-	3541	1037	3707
OCT	31830		1237	425	4711	1227	4211	5566	136	7295	-	2939	798	3285
NOV	30368		1545	297	4720	1263	3234	5374	-	6751	-	3052	694	3438
DEC	35848		2274	322	5227	1133	5327	5973	129	7695	-	3243	737	3788
1991 SEP	35716		2297	326	6189	888	4403	5201	-	7727	-	4016	489	4180
OCT	36321		2016	354	6618	1290	3947	6008	-	7591	-	3861	851	3785
NOV	36583		2403	254	6319	1083	4434	6359	-	7535	-	3151	892	4153
DEC	:		:	343	:	833	4792	6310	-	6981	-	:	1053	3585
90 JAN-NOV	375754		23578	3350	51636	14601	45873	63285	303	77191	-	41250	9945	44742
91 JAN-NOV	399526		27489	3785	68492	12950	46152	64313	491	76796	-	43662	8740	46656
1991/90 %	/	/	16,6	13,0	/	-11,3	0,6	1,6	62,0	-0,5	-	5,8	-12,1	4,3
<b>EINFUHREN AUS WESTL. HEMISPHERE</b>														
<b>IMPORTS FROM THE WESTERN HEMISPHERE</b>														
<b>IMPORT. EN PROV. HEMISPHERE OCCIDENTAL</b>														
J - D 1989	23438	12402	1162	15	4696	-	10641	3177	-	307	-	868	395	2177
J - D 1990	25522	13106	1012	-	5025	-	11885	2947	-	492	-	956	531	2674
1990 SEP	2471	1259	130	-	459	-	1212	307	-	49	-	155	-	159
OCT	2325	1453	79	-	683	-	738	220	-	34	-	140	134	297
NOV	2203	1303	110	-	453	-	900	305	-	93	-	49	-	293
DEC	3180	1529	49	-	561	-	1651	287	-	188	-	146	-	298
1991 SEP	1907	1034	131	-	602	-	873	30	-	24	-	107	-	140
OCT	2324	1297	84	-	572	-	1027	273	-	-	-	47	-	321
NOV	2200	874	88	-	534	-	1192	157	-	-	-	-	134	95
DEC	:	:	:	-	:	-	1117	29	-	50	-	:	134	220
<b>EINFUHREN AUS AFRIKA</b>														
<b>IMPORTS FROM AFRICA</b>														
<b>IMPORTATIONS EN PROVENANCE D'AFRIQUE</b>														
J - D 1989	115300	93790	2710	-	20851	3831	17093	17231	-	35710	-	9768	4417	3689
J - D 1990	131925	107022	2663	-	23009	3675	19160	21208	-	41027	-	9153	5743	6287
1990 SEP	11200	8653	270	-	1515	284	1945	2038	-	3345	-	703	602	498
OCT	13130	10784	192	-	1726	470	1962	2376	-	4181	-	1429	384	410
NOV	12988	10904	124	-	2495	455	1653	2408	-	3145	-	1469	431	808
DEC	12173	9625	275	-	2444	222	2112	1827	-	3765	-	547	436	545
1991 SEP	11685	9747	336	-	2113	246	1716	1873	-	3390	-	1273	222	516
OCT	12466	10562	243	-	2364	316	1640	2409	-	3701	-	1136	264	393
NOV	12234	9558	158	-	2098	277	2146	2010	-	3706	-	835	530	474
DEC	:	:	:	-	:	328	2463	1513	-	4131	-	:	532	629
<b>EINFUHREN AUS DEM NAHEN U.MITTL. OSTEN</b>														
<b>IMPORTS FROM THE NEAR AND MIDDLE EAST</b>														
<b>IMPORT. EN PROV. PROCHE ET MOYEN ORIENT</b>														
J - D 1989	161063	140957	14309	2725	14814	9098	16140	31639	-	26667	-	28668	3966	13037
J - D 1990	161585	144178	12462	1638	16646	10487	13801	32170	-	29815	-	27653	3606	13307
1990 SEP	10928	10008	554	111	1241	765	656	2120	-	2273	-	2235	264	709
OCT	9105	7670	174	249	1167	597	1198	2308	-	1997	-	622	237	558
NOV	8262	7607	338	-	806	657	530	1749	-	2469	-	1161	125	427
DEC	12542	11035	1002	115	875	828	1249	2982	-	2830	-	1967	258	436
1991 SEP	13981	12274	957	-	1553	581	1481	2768	-	3138	-	2371	226	906
OCT	13915	12355	827	-	2050	726	1051	2786	-	2797	-	2374	509	795
NOV	13700	12657	1165	-	1748	699	837	3405	-	2543	-	2016	206	1081
DEC	:	:	:	-	:	377	1097	3206	-	2275	-	:	340	126
<b>EINFUHREN AUS OSTEUROPA</b>														
<b>IMPORTS FROM EASTERN EUROPE</b>														
<b>IMPORT. EN PROVENANCE D'EUROPE ORIENTALE</b>														
J - D 1989	47467	41217	4198	776	5853	2274	5880	7006	119	14787	-	2368	370	3836
J - D 1990	45566	39310	4737	602	5347	1339	6256	6447	36	12955	-	2490	-	5357
1990 SEP	3687	2858	335	37	512	87	829	402	-	1174	-	39	-	272
OCT	2795	2501	472	25	325	104	294	178	-	1026	-	91	-	280
NOV	2777	2629	166	56	163	148	148	382	-	1024	-	208	-	482
DEC	2735	2423	214	50	289	49	312	494	-	850	-	106	-	371
1991 SEP	3232	2905	202	36	1219	61	327	96	-	1009	-	39	-	243
OCT	3450	3221	289	39	1023	153	229	181	-	1033	-	36	-	467
NOV	3260	3001	194	87	818	107	259	333	-	1081	-	5	-	376
DEC	:	:	:	54	:	128	115	537	-	525	-	:	-	410
<b>EINFUHREN AUS ANDEREN DRITTEN LAENDERN</b>														
<b>IMPORTS FROM OTHER THIRD-PARTY COUNTRIES</b>														
<b>IMPORT. EN PROV. D'AUTRES PAYS TIERS</b>														
J - D 1989	49119	48139	4210	1367	5418	91	374	8718	-	701	-	5292	606	22342
J - D 1990	47004	46104	4978	1432	6836	233	98	6486	396	597	-	4241	802	20905
1990 SEP	4094	3895	277	150	483	-	28	198	131	178	-	409	171	2069
OCT	4475	4413	320	151	810	56	19	484	136	57	-	657	43	1742
NOV	4138	3997	807	241	803	3	3	530	-	20	-	165	138	1428
DEC	5218	5172	734	157	1058	34	3	383	129	62	-	477	43	2138
1991 SEP	4911	4864	671	290	702	-	6	434	-	166	-	226	41	2375
OCT	4166	4088	573	315	609	95	-	359	-	60	-	268	78	1809
NOV	5189	5167	798	167	1121	-	-	454	-	205	-	295	22	2127
DEC	:	:	:	289	:	-	-	1025	-	-	-	:	47	2200
<b>EINFUHREN AUS MEXIKO</b>														
<b>IMPORTS FROM MEXICO</b>														
<b>IMPORTATIONS EN PROVENANCE DU MEXIQUE</b>														
J - D 1989	14902	4451	300	-	273	-	10187	2566	-	-	-	424	264	888
J - D 1990	17084	4818	373	-	415	-	11735	2494	-	188	-	426	531	922
1990 SEP	1518	348	41	-	62	-	1170	245	-	-	-	-	-	-
OCT	1229	438	28	-	58	-	657	190	-	-	-	89	134	73
NOV	1768	547	36	-	33	-	1221	276	-	-	-	51	-	151
DEC	1969	486	37	-	4	-	1483	257	-	188	-	-	-	-
1991 SEP	1079	206	61	-	84	-	873	-	-	-	-	61	-	-
OCT	1521	494	12	-	72	-	1027	243	-	-	-	-	-	167
NOV	1487	161	18	-	16	-	1192	127	-	-	-	-	134	-
DEC	:	:	:	-	:	-	1117	-	-	-	-	:	134	154

from 01.1991 - EUR 12 - EUR 10 : Germany after reunification

D : Germany after reunification

	EUR 12	EUR 10	B	DK	D	GR	E	F	IRL	I	L	NL	P	UK		
<b>ROHOEL UND FEEDSTOCKS</b>			<b>CRUDE OIL AND FEEDSTOCKS</b>											<b>PETROLE BRUT ET SEMI RAFFINE</b>		
<b>EINFUHREN</b>			<b>IMPORTS</b>											<b>IMPORTATIONS</b>		
<b>1000 T</b>			<b>1000 T</b>											<b>1000 T</b>		
<b>EINFUHREN AUS VENEZUELA</b>			<b>IMPORTS FROM VENEZUELA</b>											<b>IMPORTATIONS EN PROVENANCE DU VENEZUELA</b>		
J - D 1989	7554	7497	862	-	4423	-	57	515	-	307	-	444	-	946		
J - D 1990	8039	7866	636	-	4579	-	173	453	-	304	-	384	-	1510		
1990 SEP	822	822	89	-	397	-	-	62	-	49	-	155	-	70		
OCT	956	918	49	-	594	-	38	30	-	34	-	51	-	160		
NOV	756	756	74	-	420	-	-	29	-	93	-	-2	-	142		
DEC	982	897	12	-	557	-	85	30	-	-	-	-	-	298		
1991 SEP	828	828	70	-	518	-	-	30	-	24	-	46	-	140		
OCT	789	789	72	-	500	-	-	30	-	-	-	47	-	140		
NOV	690	690	71	-	518	-	-	30	-	-	-	-	-	71		
DEC	:	:	:	-	:	-	-	29	-	42	-	:	-	66		
<b>EINFUHREN AUS ALGERIEN</b>			<b>IMPORTS FROM ALGERIA</b>											<b>IMPORTATIONS EN PROVENANCE D'ALGERIE</b>		
J - D 1989	19534	17101	624	-	4030	-	1879	2668	-	4984	-	3435	554	1360		
J - D 1990	20251	17326	293	-	3494	460	1788	3071	-	4720	-	3679	1137	1609		
1990 SEP	1731	1405	25	-	270	26	201	410	-	206	-	417	125	51		
OCT	2243	1914	50	-	195	-	200	246	-	724	-	464	129	235		
NOV	1657	1531	9	-	400	-	126	345	-	290	-	333	-	154		
DEC	1494	1289	15	-	346	-	26	260	-	434	-	155	179	79		
1991 SEP	1990	1684	86	-	467	4	171	109	-	367	-	444	135	207		
OCT	1359	1168	65	-	358	-	128	292	-	139	-	199	63	115		
NOV	1542	1387	-	-	353	-	98	237	-	467	-	148	57	182		
DEC	:	:	:	-	:	-	128	160	-	451	-	:	55	107		
<b>EINFUHREN AUS LIBYEN</b>			<b>IMPORTS FROM LIBYA</b>											<b>IMPORTATIONS EN PROVENANCE DE LIBYE</b>		
J - D 1989	42569	38249	1379	-	11094	2669	4242	2685	-	18529	-	674	78	1219		
J - D 1990	51604	45076	1417	-	11493	2521	5591	2972	-	24632	-	321	937	1720		
1990 SEP	4095	3730	80	-	775	156	365	235	-	2314	-	-	-	170		
OCT	4535	3990	85	-	814	268	545	480	-	2223	-	-	-	120		
NOV	4567	3914	86	-	995	359	653	283	-	2019	-	-	-	172		
DEC	4633	4276	81	-	916	222	357	268	-	2536	-	-	-	253		
1991 SEP	4902	4297	158	-	1011	242	605	448	-	2209	-	83	-	146		
OCT	5171	4695	83	-	1072	316	476	488	-	2376	-	240	-	120		
NOV	4944	4402	84	-	982	207	542	387	-	2556	-	40	-	146		
DEC	:	:	:	-	:	181	299	511	-	2509	-	:	-	165		
<b>EINFUHREN AUS AEGYPTEN</b>			<b>IMPORTS FROM EGYPT</b>											<b>IMPORTATIONS EN PROVENANCE D'EGYPTE</b>		
J - D 1989	11765	10144	79	-	598	483	749	1540	-	7234	-	83	872	127		
J - D 1990	10834	9526	-	-	391	499	447	1059	-	6456	-	237	861	884		
1990 SEP	1027	693	-	-	21	102	84	153	-	417	-	-	250	-		
OCT	646	646	-	-	27	77	-	-	-	519	-	-	-	23		
NOV	857	738	-	-	26	96	-	126	-	407	-	83	119	-		
DEC	786	786	-	-	1	-	-	115	-	645	-	-	-	25		
1991 SEP	945	771	6	-	3	-	129	78	-	560	-	-	45	40		
OCT	1132	879	41	-	46	-	129	78	-	581	-	-	124	133		
NOV	880	625	34	-	70	70	131	78	-	349	-	-	124	24		
DEC	:	:	:	-	:	78	258	57	-	456	-	:	124	23		
<b>EINFUHREN AUS NIGERIA</b>			<b>IMPORTS FROM NIGERIA</b>											<b>IMPORTATIONS EN PROVENANCE DU NIGERIA</b>		
J - D 1989	25901	13958	50	-	4747	-	9327	3197	-	2270	-	2839	2616	855		
J - D 1990	26648	15258	347	-	6127	-	9129	3111	-	1294	-	2508	2261	1871		
1990 SEP	2364	1323	89	-	374	-	909	326	-	129	-	155	132	250		
OCT	3492	2130	6	-	391	-	1107	682	-	322	-	729	255	-		
NOV	3708	2625	2	-	754	-	771	629	-	127	-	631	312	482		
DEC	3261	1538	175	-	714	-	1466	329	-	117	-	67	257	136		
1991 SEP	2143	1395	-	-	345	-	706	612	-	61	-	254	42	123		
OCT	2591	1740	30	-	687	-	774	248	-	327	-	423	77	25		
NOV	2999	1682	40	-	472	-	1073	602	-	186	-	382	244	-		
DEC	:	:	:	-	:	-	1148	315	-	461	-	:	247	208		
<b>EINFUHREN AUS GABUN</b>			<b>IMPORTS FROM GABON</b>											<b>IMPORTATIONS EN PROVENANCE DU GABON</b>		
J - D 1989	799	799	41	-	-	-	-	-	-	-	-	758	-	-		
J - D 1990	1366	1191	-	-	230	125	175	-	-	-	-	836	-	-		
1990 SEP	151	151	-	-	19	-	-	-	-	-	-	132	-	-		
OCT	375	375	-	-	125	125	-	-	-	-	-	125	-	-		
NOV	139	139	-	-	5	-	-	-	-	-	-	134	-	-		
DEC	35	35	-	-	1	-	-	-	-	-	-	34	-	-		
1991 SEP	657	657	-	-	-	-	-	396	-	-	-	261	-	-		
OCT	584	584	-	-	-	-	-	448	-	-	-	136	-	-		
NOV	608	608	-	-	-	-	-	475	-	-	-	133	-	-		
DEC	:	:	:	-	:	-	50	210	-	-	-	:	-	-		
<b>EINFUHREN AUS IRAQ</b>			<b>IMPORTS FROM IRAQ</b>											<b>IMPORTATIONS EN PROVENANCE D'IRAQ</b>		
J - D 1989	30256	23765	2287	-	401	2388	5334	6078	-	6286	-	4880	1157	1445		
J - D 1990	20972	16922	1440	-	151	1838	3121	3009	-	3426	-	5735	929	1323		
1990 SEP	519	519	5	-	-	-	-	-	-	-	-	514	-	-		
OCT	-	-	-	-	-	-	-	-	-	-	-	-	-	-		
NOV	-	-	-	-	-	-	-	-	-	-	-	-	-	-		
DEC	-	-	-	-	-	-	-	-	-	-	-	-	-	-		
1991 SEP	-	-	-	-	-	-	-	-	-	-	-	-	-	-		
OCT	-	-	-	-	-	-	-	-	-	-	-	-	-	-		
NOV	-	-	-	-	-	-	-	-	-	-	-	-	-	-		
DEC	:	:	:	-	:	-	-	-	-	-	-	:	-	-		

à partir de 01.1991 - EUR 12 - EUR 10 : l'Allemagne après réunification

D : Allemagne après réunification



	EUR 12	EUR 10	B	DK	D	GR	E	F	IRL	I	L	NL	P	UK
<b>ROHOEL UND FEEDSTOCKS</b>			<b>CRUDE OIL AND FEEDSTOCKS</b>							<b>PETROLE BRUT ET SEMI RAFFINE</b>				
<b>EINFUHREN</b>			<b>IMPORTS</b>							<b>IMPORTATIONS</b>				
<b>1000 T</b>			<b>1000 T</b>							<b>1000 T</b>				
<b>EINFUHREN AUS IRAN</b>			<b>IMPORTS FROM IRAN</b>							<b>IMPORTATIONS EN PROVENANCE D'IRAN</b>				
J - D 1989	46825	39855	8593	-	2049	3935	6355	7899	-	6019	-	8208	615	3152
J - D 1990	54312	47564	7872	-	2745	6637	5875	9015	-	9965	-	7321	873	4009
1990 SEP	3906	3366	358	-	101	684	413	577	-	1019	-	424	127	203
OCT	2111	1458	164	-	197	410	653	304	-	415	-	-32	-	-
NOV	1996	1739	98	-	76	482	132	401	-	659	-	23	125	-
DEC	4480	3648	589	-	-	310	709	708	-	864	-	924	123	253
1991 SEP	3399	2948	569	-	208	344	451	515	-	1149	-	163	-	-
OCT	3453	3108	508	-	406	484	-	262	-	935	-	428	345	85
NOV	2924	2848	729	-	275	444	76	184	-	902	-	314	-	-
DEC	:	:	:	-	:	226	103	1069	-	930	-	:	138	-
<b>EINFUHREN AUS SAUDI-ARABIEN</b>			<b>IMPORTS FROM SAUDI ARABIA</b>							<b>IMPORT. EN PROVENANCE D'ARABIE SAOUDITE</b>				
J - D 1989	48662	43434	2815	46	5870	1974	3192	13094	-	7689	-	8450	2036	3496
J - D 1990	51846	47410	1805	392	5979	1676	3146	15361	-	10312	-	7816	1290	4069
1990 SEP	3946	3668	194	-	301	81	141	931	-	933	-	732	137	496
OCT	5095	4545	8	249	496	187	434	1624	-	1206	-	356	116	419
NOV	4969	4684	211	-	482	175	285	1125	-	1287	-	1138	-	266
DEC	6035	5478	223	115	454	290	422	1728	-	1605	-	905	135	158
1991 SEP	8514	7816	368	-	800	237	576	1596	-	1802	-	2215	122	798
OCT	9002	7788	285	-	1055	242	1050	2280	-	1569	-	1724	164	633
NOV	8442	7655	282	-	981	255	654	2243	-	1394	-	1631	133	869
DEC	:	:	:	-	:	151	876	1239	-	1024	-	:	202	818
<b>EINFUHREN AUS KUWAIT</b>			<b>IMPORTS FROM KUWAIT</b>							<b>IMPORTATIONS EN PROVENANCE DU KOWEIT</b>				
J - D 1989	16224	16029	-	2679	657	448	195	-	-	2354	-	6520	-	3371
J - D 1990	10404	10185	19	1246	342	-	219	-	-	1622	-	4689	-	2267
1990 SEP	534	534	-	111	-	-	-	-	-	-	-	423	-	-
OCT	166	166	-	-	-	-	-	-	-	-	-	166	-	-
NOV	-	-	-	-	-	-	-	-	-	-	-	-	-	-
DEC	-	-	-	-	-	-	-	-	-	-	-	-	-	-
1991 SEP	398	260	-	-	-	-	138	178	-	-	-	-	-	82
OCT	-	-	-	-	-	-	-	-	-	-	-	-	-	-
NOV	456	456	4	-	-	-	-	381	-	-	-	71	-	-
DEC	:	:	:	-	:	-	-	-	-	-	-	:	-	-
<b>EINFUHREN AUS KATAR</b>			<b>IMPORTS FROM QATAR</b>							<b>IMPORTATIONS EN PROVENANCE DU QATAR</b>				
J - D 1989	749	593	-	-	112	-	-	94	-	387	-	-	156	-
J - D 1990	418	349	-	-	125	-	-	224	-	-	-	-	69	-
1990 SEP	-	-	-	-	-	-	-	-	-	-	-	-	-	-
OCT	-	-	-	-	-	-	-	-	-	-	-	-	-	-
NOV	-	-	-	-	-	-	-	-	-	-	-	-	-	-
DEC	-	-	-	-	-	-	-	-	-	-	-	-	-	-
1991 SEP	-	-	-	-	-	-	-	-	-	-	-	-	-	-
OCT	-	-	-	-	-	-	-	-	-	-	-	-	-	-
NOV	-	-	-	-	-	-	-	-	-	-	-	-	-	-
DEC	:	:	:	-	:	-	-	42	-	-	-	:	-	-
<b>EINFUHREN AUS VEREINIGTEN ARAB.EMIRATEN</b>			<b>IMPORTS FROM THE UNITED ARAB EMIRATES</b>							<b>IMPORT. EN PROV. DES EMIRATS ARABES UNIS</b>				
J - D 1989	7915	6281	590	-	1040	-	813	-	-	3932	-	427	821	292
J - D 1990	9400	7705	1289	-	745	-	1369	-	-	3615	-	1572	326	484
1990 SEP	490	388	17	-	32	-	102	-	-	187	-	142	-	10
OCT	745	513	-	-	6	-	111	-	-	376	-	131	121	-
NOV	536	423	29	-	-	-	113	-	-	394	-	-	-	-
DEC	760	642	190	-	-	-	118	-	-	314	-	138	-	-
1991 SEP	737	398	20	-	41	-	235	230	-	107	-	-	104	-
OCT	358	358	34	-	-	-	-	68	-	117	-	139	-	-
NOV	848	668	150	-	-	-	107	272	-	117	-	-	73	129
DEC	:	:	:	-	:	-	118	448	-	105	-	:	-	237
<b>EINFUHREN AUS DER UDSSR</b>			<b>IMPORTS FROM USSR</b>							<b>IMPORTATIONS EN PROVENANCE D'URSS</b>				
J - D 1989	45818	39812	4185	664	5853	2103	5880	6949	119	13735	-	2368	126	3836
J - D 1990	45339	39086	4654	583	5347	1339	6253	6447	36	12871	-	2490	-	5319
1990 SEP	3672	2843	335	28	512	87	829	402	-	1168	-	39	-	272
OCT	2776	2482	462	25	325	104	294	178	-	1017	-	91	-	280
NOV	2759	2611	148	56	163	148	148	382	-	1024	-	208	-	482
DEC	2735	2423	214	50	289	49	312	494	-	850	-	106	-	371
1991 SEP	3232	2905	202	36	1219	61	327	96	-	1009	-	39	-	243
OCT	3453	3224	289	39	1023	153	229	181	-	1014	-	36	-	489
NOV	3260	3001	194	87	818	107	259	333	-	1081	-	5	-	376
DEC	:	:	:	54	:	128	115	537	-	525	-	:	-	245

ab 01.1991 - EUR 12 - EUR 10 : Deutschland nach Wiedervereinigung

D : Deutschland nach Wiedervereinigung

	EUR 12	EUR 10	B	DK	D	GR	E	F	IRL	I	L	NL	P	UK
<b>ROHOEL UND FEEDSTOCKS</b>			<b>CRUDE OIL AND FEEDSTOCKS</b>						<b>PETROLE BRUT ET SEMI RAFFINE</b>					
1000 T			1000 T						1000 T					
<b>EINFUHREN AUS NORWEGEN</b>			<b>IMPORTS FROM NORWAY</b>						<b>IMPORTATIONS EN PROVENANCE DE NORVEGE</b>					
J - D 1989	45673	45256	3988	1274	5418	-	346	7983	-	27	-	5184	71	21382
J - D 1990	43540	43463	4889	1393	6603	137	-	5549	396	136	-	4389	77	19971
1990 SEP	3663	3663	277	150	453	-	-	198	131	57	-	409	-	1988
OCT	4038	4038	317	151	611	-	-	458	136	-	-	666	-	1699
NOV	3928	3928	807	235	799	-	-	530	-	-	-	164	-	1393
DEC	4878	4878	734	155	1058	30	-	338	129	5	-	405	-	2024
1991 SEP	4471	4471	671	290	702	-	-	339	-	-	-	226	-	2243
OCT	3798	3798	573	290	605	-	-	359	-	-	-	255	-	1716
NOV	4800	4800	798	167	950	-	-	404	196	2	-	295	-	1988
DEC	:	:	:	289	:	-	-	1024	131	-	-	:	-	2159
<b>EINFUHREN AUS OPEC-LAENDERN</b>			<b>IMPORTS FROM OPEC</b>						<b>IMPORTATIONS EN PROVENANCE DE L'OPEP</b>					
J - D 1989	247080	207653	17241	2725	34423	11414	31394	36230	-	52849	-	36635	8033	16136
J - D 1990	255929	217420	15118	1638	36010	13257	30609	37663	-	60011	-	34861	7900	18862
1990 SEP	18679	16027	857	111	2269	947	2131	2541	-	4958	-	3094	521	1250
OCT	19718	16009	362	249	2818	990	3088	3366	-	5300	-	1990	621	934
NOV	18328	15811	509	-	3132	1016	2080	2812	-	4869	-	2257	437	1216
DEC	21680	17803	1285	115	2988	822	3183	3323	-	5870	-	2223	694	1177
1991 SEP	23608	20323	1271	-	3390	827	2882	4154	-	5719	-	3466	403	1496
OCT	23307	20230	1077	-	4078	1042	2428	4116	-	5463	-	3336	649	1118
NOV	23453	20396	1360	-	3581	906	2550	4811	-	5622	-	2719	507	1397
DEC	:	:	:	-	:	558	2722	4023	-	5522	-	:	642	1601
90 JAN-NOV	234249	199617	13833	1523	33022	12435	27426	34340	-	54141	-	32638	7206	17685
91 JAN-NOV	250680	215608	16150	311	37777	16599	29202	41311	-	56725	-	36648	5870	16087
1991/90 %	/	/	16,7	-79,6	/	-14,8	6,5	20,3	-	4,8	-	12,3	-18,5	-9,0
<b>GESAMTAUSFUHREN</b>			<b>TOTAL EXPORTS</b>						<b>EXPORTATIONS TOTALES</b>					
J - D 1989	60027	60027	2912	2290	-	1067	-	161	-	2284	-	1037	-	50276
J - D 1990	66695	66695	2565	2780	-	1233	-	265	272	2646	-	1359	-	55575
1990 SEP	5211	5211	350	247	-	52	-	20	24	213	-	89	-	4216
OCT	6090	6090	63	320	-	57	-	43	64	264	-	190	-	5089
NOV	4706	4706	142	247	-	50	-	40	23	309	-	86	-	3809
DEC	5509	5509	275	326	-	-	-	22	85	108	-	115	-	4578
1991 SEP	5956	5956	153	353	-	-	-	-	28	203	-	132	-	5087
OCT	5650	5650	164	369	-	53	-	43	78	150	-	132	-	4661
NOV	5730	5730	179	337	-	-	-	101	54	234	-	89	-	4736
DEC	:	:	:	391	-	53	-	17	53	168	-	:	-	5666
90 JAN-NOV	61186	61186	2290	2454	-	1233	-	243	187	2538	-	1244	-	50997
91 JAN-NOV	58893	58893	2112	3897	-	555	-	453	567	2299	-	1101	-	47909
1991/90 %	/	/	-7,8	58,8	/	-55,0	-	86,4	203,2	-9,4	-	-11,5	-	-6,1
<b>EINSATZ IN DEN RAFFINERIEEN</b>			<b>INPUT TO REFINERIES</b>						<b>ENTREES EN RAFFINERIES</b>					
J - D 1989	492047	429948	26744	8369	80538	16445	51442	74453	1503	80865	-	54207	10657	86824
J - D 1990	506346	440832	26960	7924	85174	16499	54551	75350	1767	87693	-	51719	10963	87746
1990 SEP	40954	35544	1943	648	6661	1417	4522	6062	157	7546	-	4626	888	6484
OCT	39267	33969	1372	672	6622	1504	4429	6265	155	7214	-	3605	869	6560
NOV	40669	34903	1767	690	6913	1288	4921	6257	126	6806	-	3895	845	7261
DEC	43769	38065	2328	737	7118	1313	4710	6682	182	7759	-	4697	994	7149
1991 SEP	44747	39217	2268	661	8254	1238	4556	6257	158	8020	-	4716	974	7645
OCT	43569	38360	2270	763	8649	1080	4405	5763	145	8210	-	3802	804	7678
NOV	44710	38957	2546	757	8607	1013	4764	6874	162	7714	-	3953	989	7331
DEC	:	:	:	786	:	1514	4926	7014	178	7461	-	:	1144	8192
90 JAN-NOV	462577	402767	24632	7187	78056	15186	49841	68668	1585	79934	-	47022	9969	80497
91 JAN-NOV	487083	428920	27707	7420	92348	13702	49017	71509	1633	80854	-	50557	9146	83190
1991/90 %	/	/	12,5	3,2	/	-9,8	-1,7	4,1	3,0	1,2	-	7,5	-8,3	3,3
<b>ROHOEL UND MINERALOELERZEUGNISSE</b>			<b>CRUDE OIL AND PETROLEUM PRODUCTS</b>						<b>PETROLE BRUT ET PRODUITS PETROLIERS</b>					
<b>NETTOEINFUHREN</b>			<b>NET IMPORTS</b>						<b>IMPORTATIONS NETTES</b>					
J - D 1989	396227	336303	22878	3862	101388	12809	47859	83812	3698	85212	1440	30406	12065	-9202
J - D 1990	406223	345889	21958	2958	106785	13893	48170	85489	4627	88673	1593	31148	12164	-11235
1990 SEP	30191	24819	1100	215	7495	956	4341	6385	602	7473	136	1665	1031	-1208
OCT	32115	26819	1543	181	8735	1018	4166	7030	389	7641	158	1900	1130	-1776
NOV	30833	26698	1600	134	8374	1327	3372	6260	303	7375	139	2174	763	-988
DEC	36758	30670	1909	255	9713	1285	5087	7574	252	8972	123	2038	1001	-1451
1991 SEP	34437	29554	2035	158	10107	1357	4230	6509	385	7711	133	2725	653	-1566
OCT	37338	32639	1895	52	11008	1401	3577	8566	366	8099	186	2570	1122	-1504
NOV	37727	32712	2162	209	10878	1256	3875	8128	387	7945	161	2515	1140	-929
DEC	:	:	:	48	:	1204	3905	7970	324	8611	153	:	1202	-1866
90 JAN-NOV	369465	315219	20049	2703	97072	12608	43083	77915	4375	79701	1470	29110	11163	-9784
91 JAN-NOV	403562	349557	22796	2307	117945	13630	42728	82158	4186	78979	1669	30913	11277	-5026
1991/90 %	/	/	13,7	-14,7	/	8,1	-0,8	5,4	-4,3	-0,9	13,5	6,2	1,0	-48,6

from 01.1991 - EUR 12 - EUR 10 : Germany after reunification

D : Germany after reunification

	EUR 12	EUR 10	B	DK	D	GR	E	F	IRL	I	L	NL	P	UK		
<b>MINERALOELERZEUGNISSE</b>			<b>PETROLEUM PRODUCTS</b>											<b>PRODUITS PETROLIERS</b>		
<b>NETTOERZEUGUNG IN DEN RAFFINERIEEN</b>			<b>NET PRODUCTION IN REFINERIES</b>											<b>PRODUCT. NETTE DANS LES RAFFINERIES</b>		
1000 T			1000 T											1000 T		
<b>ALLE MINERALOELERZEUGNISSE</b>			<b>ALL PETROLEUM PRODUCTS</b>											<b>TOUS PRODUITS PETROLIERS</b>		
J - D 1989	459940	402287	25820	7987	75999	15548	47638	69339	1428	75149	-	50529	10015	80488		
J - D 1990	470594	409944	25736	7542	79658	15618	50331	70067	1683	80014	-	48259	10319	81367		
1990 SEP	38223	33167	1772	615	6294	1341	4216	5644	147	7019	-	4347	840	5988		
OCT	36515	31726	1309	642	6236	1431	3969	5845	144	6675	-	3357	820	6087		
NOV	36876	31504	1616	655	6523	1216	4581	5793	120	5294	-	3627	791	6660		
DEC	40989	35656	2289	703	6710	1261	4398	6190	175	7216	-	4401	935	6711		
1991 SEP	40690	35593	2162	625	7833	1171	4177	5826	154	7468	-	4436	920	5918		
OCT	40696	35845	2133	731	8125	1022	4100	5347	140	7637	-	3561	751	7149		
NOV	41704	36368	2420	729	8086	953	4403	6408	154	7159	-	3687	933	6772		
DEC	:	:	:	683	:	1415	4741	6705	173	6895	-	:	1082	7534		
90 JAN-NOV	429605	374288	23447	6839	72948	14357	45933	63877	1508	72798	-	43858	9384	74656		
91 JAN-NOV	453645	399599	26186	7076	86973	13053	45467	66599	1574	74978	-	47170	8579	75990		
1991/90 %	/	/	11,7	3,5	/	-9,1	-1,0	4,3	4,4	3,0	-	7,6	-8,6	1,8		
<b>FLUESSIG-UND RAFFINERIEGAS</b>			<b>LPG AND REFINERY GAS</b>											<b>GPL ET GAZ DE RAFFINERIE</b>		
J - D 1989	14636	12405	525	146	2402	388	1857	2595	29	2101	-	2562	374	1657		
J - D 1990	14686	12558	450	142	2302	386	1729	2616	29	2263	-	2750	399	1620		
1990 SEP	1156	992	18	11	199	31	141	213	3	165	-	226	23	126		
OCT	1061	889	9	11	143	29	141	180	3	175	-	243	31	96		
NOV	1110	941	28	13	174	32	134	178	2	178	-	219	35	117		
DEC	1151	976	57	13	184	35	146	190	3	161	-	214	29	119		
1991 SEP	1115	923	37	9	206	29	168	181	2	188	-	140	24	131		
OCT	1098	909	19	12	179	21	163	155	2	205	-	178	26	138		
NOV	1128	940	36	13	184	24	156	199	2	206	-	164	32	112		
DEC	:	:	:	6	:	44	148	231	3	163	-	:	37	185		
90 JAN-NOV	13535	11582	393	129	2118	351	1583	2426	26	2102	-	2536	370	1501		
91 JAN-NOV	13455	11468	424	130	2312	469	1688	2205	26	1956	-	2335	299	1611		
1991/90 %	/	/	7,9	0,8	/	33,6	6,6	-9,1	-	-6,9	-	-7,9	-19,2	7,3		
<b>MOTORENBENZIN</b>			<b>MOTOR SPIRIT</b>											<b>ESSENCES MOTEUR</b>		
J - D 1989	110760	99827	5345	1311	20067	3136	9231	17677	331	15941	-	8782	1702	27237		
J - D 1990	112943	101764	5271	1200	21127	3359	9456	16754	341	18041	-	8947	1723	26724		
1990 SEP	9393	8410	422	112	1751	322	843	1359	33	1663	-	798	140	1950		
OCT	8661	7810	321	101	1741	314	725	1225	36	1479	-	715	126	1878		
NOV	9382	8207	365	101	1759	259	1037	1401	26	1487	-	556	138	2253		
DEC	8815	8011	433	119	1791	231	640	1304	27	1461	-	618	164	2027		
1991 SEP	8861	7977	413	113	1194	267	701	1239	30	1519	-	839	183	2363		
OCT	9820	8945	369	134	2143	193	729	1212	26	1727	-	706	146	2435		
NOV	9521	8532	466	126	1995	193	767	1262	29	1458	-	743	222	2260		
DEC	:	:	:	81	:	285	717	1401	31	1403	-	:	142	2438		
90 JAN-NOV	104128	93753	4838	1081	19336	3128	8816	15450	314	16580	-	8329	1559	24697		
91 JAN-NOV	106935	97072	5349	1221	21725	2843	8266	15052	302	16422	-	8803	1597	25355		
1991/90 %	/	/	10,6	13,0	/	-9,1	-6,2	-2,6	-3,8	-1,0	-	5,7	2,4	2,7		
<b>PETROLEUM UND FLUGTURBINENKRAFTSTOFFE</b>			<b>KEROSENE AND JET FUELS</b>											<b>PETROLE LAMPANT ET CARBUREACTEURS</b>		
J - D 1989	34511	29923	1720	497	2099	1861	3836	4912	-	3997	-	5402	752	9435		
J - D 1990	36184	30937	1517	324	2501	1833	4349	5057	-	4803	-	5050	898	9852		
1990 SEP	2972	2498	82	23	235	167	398	431	-	327	-	486	76	747		
OCT	3327	2835	87	20	235	166	406	479	-	492	-	461	86	895		
NOV	3209	2651	107	29	252	127	476	467	-	423	-	407	82	839		
DEC	2991	2422	144	16	187	134	516	369	-	404	-	420	53	748		
1991 SEP	3103	2679	131	15	220	145	337	468	-	417	-	466	87	817		
OCT	2703	2316	157	19	213	113	314	330	-	325	-	376	73	783		
NOV	2626	2213	147	19	198	74	339	364	-	295	-	323	74	793		
DEC	:	:	:	14	:	58	310	359	-	343	-	:	55	829		
90 JAN-NOV	33193	28515	1373	308	2314	1699	3833	4688	-	4399	-	4630	845	9104		
91 JAN-NOV	31106	26865	1543	201	2187	1434	3512	4422	-	3996	-	4427	729	8655		
1991/90 %	/	/	12,4	-34,7	/	-15,6	-8,4	-5,7	-	-9,2	-	-4,4	-13,7	-4,9		
<b>ROHBENZIN</b>			<b>NAPHTHAS</b>											<b>NAPHTHAS</b>		
J - D 1989	17127	14752	1603	285	3264	609	1564	1713	48	1073	-	4350	811	1807		
J - D 1990	15544	12907	1390	250	3370	550	1772	2181	70	-197	-	3386	865	1907		
1990 SEP	1082	937	68	17	238	35	74	150	6	-24	-	309	71	138		
OCT	1112	934	52	24	227	40	103	252	4	-44	-	177	75	202		
NOV	1126	875	78	17	247	8	177	206	3	-67	-	221	74	162		
DEC	1729	1391	170	22	282	30	270	208	6	25	-	416	68	232		
1991 SEP	1628	1379	44	9	355	37	182	261	3	176	-	343	67	151		
OCT	1491	1288	43	11	329	5	150	262	3	236	-	203	53	196		
NOV	1692	1423	101	17	353	-	193	198	3	316	-	216	76	219		
DEC	:	:	:	18	:	37	282	174	3	77	-	:	89	260		
90 JAN-NOV	13815	11516	1220	228	3088	520	1502	1973	64	-222	-	2970	797	1675		
91 JAN-NOV	15967	13631	1017	134	3639	189	1734	2386	43	903	-	3282	602	2038		
1991/90 %	/	/	-16,6	-41,2	/	-63,7	15,4	20,9	-32,8	-506,8	-	10,5	-24,5	21,7		

à partir de 01.1991 - EUR 12 - EUR 10 : l'Allemagne après réunification

D : Allemagne après réunification

	EUR 12	EUR 10	B	DK	D	GR	E	F	IRL	I	L	NL	P	UK			
<b>MINERALOELERZEUGNISSE</b>			<b>PETROLEUM PRODUCTS</b>												<b>PRODUITS PETROLIERS</b>		
<b>NETTOERZEUGUNG IN DEN RAFFINERIEEN</b>			<b>NET PRODUCTION IN REFINERIES</b>												<b>PRODUCT. NETTE DANS LES RAFFINERIES</b>		
1000 T			1000 T												1000 T		
<b>DIESELKRAFTST.UND DESTILLATHEIZOELE</b>			<b>GAS/ DIESEL OIL</b>												<b>GASOIL ET FUEL-OIL FLUIDE</b>		
J - D 1989	159920	143631	9714	3277	33748	3733	13425	27525	552	25486	-	16311	2864	23285			
J - D 1990	163898	146358	10214	3186	34629	3635	14666	27971	616	27997	-	14706	2874	23404			
1990 SEP	12681	11305	716	271	2507	285	1157	2199	53	2310	-	1236	219	1728			
OCT	12198	10840	586	275	2457	298	1157	2268	53	2238	-	941	201	1724			
NOV	13502	11833	628	281	2739	294	1461	2507	45	2214	-	1171	208	1954			
DEC	15466	13830	1034	311	3040	385	1353	2785	65	2548	-	1524	283	2138			
1991 SEP	14772	13267	799	303	3277	260	1304	2206	64	2920	-	1308	201	2130			
OCT	14443	13019	803	354	3412	276	1261	2145	60	2629	-	1150	163	2190			
NOV	15430	13766	991	340	3545	269	1518	2774	64	2448	-	1271	146	2064			
DEC	:	:	:	383	:	404	1467	2842	72	2662	-	:	286	2310			
90 JAN-NOV	148432	132528	9180	2875	31589	3250	13313	25186	551	25449	-	13182	2591	21266			
91 JAN-NOV	163618	147434	10086	3280	37586	2868	14166	27367	634	27039	-	14915	2018	23659			
1991/90 %	/	/	9,9	14,1	/	-11,8	6,4	8,7	15,1	6,2	-	13,1	-22,1	11,3			
<b>RUECKSTANDSHEIZOELE</b>			<b>RESIDUAL FUEL OIL</b>												<b>FUEL-OIL RESIDUEL</b>		
J - D 1989	91195	74370	5295	2300	6495	5287	13426	11141	489	21402	-	9577	3399	12384			
J - D 1990	94921	77546	5155	2093	6960	5330	13950	11261	605	23200	-	9825	3425	13117			
1990 SEP	7897	6477	299	160	491	456	1135	861	52	2289	-	933	285	936			
OCT	6977	5637	136	184	582	515	1049	901	48	1857	-	528	291	886			
NOV	7081	5870	270	166	607	446	964	913	44	1736	-	750	247	938			
DEC	8447	6922	331	202	547	412	1208	964	65	2373	-	937	317	1091			
1991 SEP	8242	6797	577	153	843	382	1100	852	56	1817	-	995	345	1122			
OCT	7791	6405	588	183	805	370	1131	805	50	1940	-	648	255	1016			
NOV	8128	6608	526	185	804	321	1160	1027	56	2025	-	730	360	934			
DEC	:	:	:	172	:	461	1342	1251	64	1739	-	:	448	1137			
90 JAN-NOV	86474	70624	4824	1891	6413	4518	12742	10297	540	20827	-	8888	3108	12026			
91 JAN-NOV	90055	74627	6109	1731	9273	4707	12363	10069	565	20525	-	9923	3065	11725			
1991/90 %	/	/	26,6	-8,5	/	-4,3	-3,0	-2,2	4,6	-1,5	-	11,6	-1,4	-2,5			
<b>VERSCHIEDENE PRODUKTE</b>			<b>SUNDRY PRODUCTS</b>												<b>PRODUITS PETROLIERS DIVERS</b>		
J - D 1989	36513	31858	1616	369	7932	579	4299	3775	7	8952	-	3545	356	4683			
J - D 1990	33101	28684	1736	286	8768	505	4304	4224	22	4807	-	3593	113	4743			
1990 SEP	2958	2549	165	21	874	45	384	431	-	289	-	361	25	363			
OCT	3073	2683	117	27	854	69	380	539	-	378	-	293	10	406			
NOV	2464	2125	142	46	744	50	332	122	-	323	-	301	7	397			
DEC	2377	2104	120	20	678	34	252	371	9	244	-	272	21	356			
1991 SEP	3351	2953	161	23	938	51	385	618	-	431	-	345	13	386			
OCT	3250	2863	155	18	1024	43	352	438	-	575	-	300	35	310			
NOV	3181	2885	153	29	1006	72	273	583	-	411	-	241	23	390			
DEC	:	:	:	9	:	126	475	448	-	458	-	:	25	375			
90 JAN-NOV	30724	26580	1616	266	8090	471	4052	3853	13	4563	-	3321	92	4387			
91 JAN-NOV	32786	28776	1661	380	9432	542	3741	5101	6	4137	-	3469	269	4048			
1991/90 %	/	/	2,8	42,9	/	15,1	-7,7	32,4	-53,8	-9,3	-	4,5	192,4	-7,7			
<b>DARUNTER SCHMIERSTOFFE</b>			<b>AMONG WHICH LUBRICANTS</b>												<b>DONT LUBRIFIANTS</b>		
1989	6892	6404	4	-	1458	164	361	1825	-	1295	-	608	127	1050			
1990	6720	6228	1	-	1561	173	364	1640	-	1279	-	598	128	976			
1990 SEP	:	:	-	-	136	:	12	153	-	:	-	59	:	64			
OCT	:	:	-	-	140	:	29	141	-	:	-	47	:	79			
NOV	:	:	-	-	139	:	5	130	-	:	-	42	:	80			
DEC	:	:	-	-	117	:	27	115	-	:	-	53	:	83			
1991 SEP	:	:	-	-	132	:	37	135	-	:	-	44	:	64			
OCT	:	:	-	-	135	:	15	134	-	:	-	40	:	78			
NOV	:	:	-	-	122	:	5	147	-	:	-	45	:	68			
DEC	:	:	-	-	:	:	45	149	-	:	-	:	:	96			
<b>DARUNTER BITUMEN</b>			<b>AMONG WHICH BITUMEN</b>												<b>DONT BITUMES</b>		
1989	14600	12504	763	49	2770	281	1980	3040	-	2505	-	703	116	2393			
1990	14895	12632	852	27	2844	224	2155	3068	-	2455	-	708	108	2454			
1990 SEP	:	:	114	5	367	:	210	319	-	:	-	78	:	195			
OCT	:	:	88	-	331	:	158	339	-	:	-	61	:	219			
NOV	:	:	73	-	260	:	150	202	-	:	-	51	:	198			
DEC	:	:	49	-	143	:	120	158	-	:	-	21	:	163			
1991 SEP	:	:	95	-	465	:	226	382	-	:	-	83	:	213			
OCT	:	:	83	-	519	:	202	305	-	:	-	75	:	202			
NOV	:	:	68	-	411	:	142	241	-	:	-	51	:	207			
DEC	:	:	:	-	:	:	117	180	-	:	-	:	:	161			

ab 01.1991 - EUR 12 - EUR 10 : Deutschland nach Wiedervereinigung

D : Deutschland nach Wiedervereinigung

	EUR 12	EUR 10	B	DK	D	GR	E	F	IRL	I	L	NL	P	UK		
ALLE MINERALOELERZEUGNISSE EINFUHREN 1000 T			ALL PETROLEUM PRODUCTS IMPORTS 1000 T											TOUS PRODUITS PETROLIERS IMPORTATIONS 1000 T		
GESAMTEINFUHREN			TOTAL IMPORTS											IMPORTATIONS TOTALES		
J - D 1989	169545	158062	11948	4072	42455	3676	7889	23160	2673	21598	1467	38140	3594	8873		
J - D 1990	175313	165672	11964	3964	44007	5504	6469	23894	3402	22454	1608	39467	3172	9408		
1990 SEP	12522	11976	1076	290	3234	435	337	1981	302	1488	137	2787	209	246		
OCT	15535	14677	1235	364	3523	447	454	2163	255	1964	158	3553	404	1015		
NOV	14759	13907	1153	268	3427	591	616	1878	206	2139	140	3363	236	742		
DEC	15452	14534	958	339	4118	625	596	2098	146	2466	125	3139	322	520		
1991 SEP	13557	12872	877	259	3369	529	340	1857	298	1852	133	2819	345	879		
OCT	16119	15249	1205	289	3867	500	454	3013	324	2163	187	2942	416	759		
NOV	16032	15180	1115	374	4032	404	434	2517	251	2137	161	3249	418	940		
DEC	:	:	:	339	:	542	406	2507	249	3050	153	:	405	812		
90 JAN-NOV	159861	151138	11006	3625	39889	4879	5873	21796	3256	19988	1483	36328	2850	8888		
91 JAN-NOV	162650	153042	10649	3978	44294	5092	5746	23262	3257	18925	1671	32970	3862	8944		
1991/90 %	/	/	-3,2	9,7	/	4,4	-2,2	6,7	-	-5,3	12,7	-9,2	35,5	0,6		
INNERGEMEINSCHAFTLICHE EINFUHREN (EUR12)			INTRA COMMUNITY IMPORTS (EUR12)											IMPORT. INTRA COMMUNAUTAIRES (EUR12)		
J - D 1989	78769		9286	755	27483	610	1522	11849	2600	4404	1477	10739	3032	5012		
J - D 1990	86289		9918	643	28888	425	1418	11750	3195	6553	1606	12872	2506	6515		
1990 AUG	7472		889	109	2609	44	48	1083	287	547	135	1037	252	432		
SEP	6835		936	39	2090	5	104	1002	246	694	135	823	188	573		
OCT	7879		983	76	2438	7	82	982	232	816	158	1079	357	669		
NOV	6883		899	32	2351	131	131	817	197	759	140	863	171	392		
1991 AUG	6719		742	147	2244	28	63	1127	311	238	144	820	454	401		
SEP	7127		649	100	2484	28	53	1244	276	511	134	879	283	486		
OCT	8461		969	77	2855	3	106	1523	324	803	187	862	317	435		
NOV	7457		888	74	2713	163	46	817	251	712	157	863	362	411		
90 JAN-NOV	77187		9125	612	26415	334	1102	10874	3049	5679	1480	10021	2248	6248		
91 JAN-NOV	80381		8370	788	31166	384	1085	11251	3210	5332	1655	9527	3172	4441		
1991/90 %	/	/	-8,3	28,8	/	15,0	-1,5	3,5	5,3	-6,1	11,8	-4,9	41,1	-28,9		
AUSSERGEEMEINSCHAFTLICHE EINFUHREN (EUR12)			EXTRA COMMUNITY IMPORTS (EUR12)											IMPORT. EXTRA COMMUNAUTAIRES (EUR12)		
J - D 1989	90776		2662	3317	14972	3066	6367	11311	73	17194	-10	27401	562	3861		
J - D 1990	89024		2046	3321	15119	5079	5051	12144	207	15901	2	26595	666	2893		
1990 AUG	7832		269	312	1424	371	353	1275	12	1209	-	2675	55	-123		
SEP	5687		140	251	1144	430	233	979	56	794	2	1964	21	-327		
OCT	7656		252	288	1085	440	372	1181	23	1148	-	2474	47	346		
NOV	7876		254	236	1076	460	485	1061	9	1380	-	2500	65	350		
1991 AUG	6139		178	348	1038	241	330	958	-	614	2	2006	83	341		
SEP	6430		228	159	885	501	287	613	22	1341	-1	1940	62	393		
OCT	7658		236	212	1012	497	348	1490	-	1360	-	2080	99	324		
NOV	8575		227	300	1319	241	388	1700	-	1425	4	2386	56	529		
90 JAN-NOV	82674		1881	3013	13474	4545	4771	10922	207	14309	3	26307	602	2640		
91 JAN-NOV	82269		2279	3190	13128	4708	4661	12011	47	13593	16	23443	690	4503		
1991/90 %	/	/	21,2	5,9	/	3,6	-2,3	10,0	-77,3	-5,0	433,3	-10,9	14,6	70,6		
EINFUHREN AUS NORWEGEN			IMPORTS FROM NORWAY											IMPORTATIONS EN PROVENANCE DE NORVEGE		
J - D 1989	4114	4096	139	707	1058	-	15	362	-	420	-	632	3	778		
J - D 1990	6272	6217	36	761	1554	-	-	1157	22	642	-	1277	55	768		
1990 AUG	643	643	1	107	164	-	-	80	22	113	-	122	-	34		
SEP	463	463	2	104	85	-	-	67	-	59	-	67	-	79		
OCT	548	548	6	95	76	-	-	96	-	-	-	179	-	96		
NOV	491	491	2	58	120	-	-	108	-	40	-	97	-	66		
1991 AUG	526	501	62	134	78	-	25	106	-	-	-	71	-	50		
SEP	247	247	12	25	71	-	-	20	-	-	-	74	-	45		
OCT	205	205	21	46	42	-	-	3	-	25	-	48	-	20		
NOV	583	583	28	59	125	-	-	108	-	85	-	97	-	81		
EINFUHREN AUS SCHWEDEN			IMPORTS FROM SWEDEN											IMPORTATIONS EN PROVENANCE DE SUEDE		
J - D 1989	5092	5092	129	1409	992	-	-	569	-	776	-	453	-	764		
J - D 1990	5527	5471	166	1381	1450	-	5	362	-	770	-	656	51	686		
1990 AUG	506	506	36	118	172	-	-	52	-	47	-	7	-	74		
SEP	392	392	5	124	153	-	-	7	-	30	-	32	-	41		
OCT	511	511	39	101	103	-	-	2	-	94	-	127	-	45		
NOV	375	375	6	119	137	-	-	6	-	71	-	36	-	-		
1991 AUG	390	390	16	124	67	-	-	42	-	-	-	50	-	91		
SEP	284	284	8	80	57	-	-	20	-	73	-	22	-	24		
OCT	251	251	9	69	79	-	-	3	-	68	-	23	-	-		
NOV	442	442	2	141	132	-	-	6	-	52	-	36	-	73		
EINFUHREN AUS DEN USA			IMPORTS FROM THE USA											IMPORTATIONS EN PROVENANCE DES USA		
J - D 1989	6942	4833	193	120	1459	176	2020	1398	-	107	-	1101	89	279		
J - D 1990	8080	6163	196	128	1069	188	1784	1319	-	1647	-	1551	133	65		
1990 AUG	544	420	16	19	124	-	110	99	-	122	-	40	14	-		
SEP	649	558	13	2	53	27	83	149	-	135	-	173	8	6		
OCT	811	600	24	-	102	15	201	115	-	127	-	199	10	18		
NOV	873	643	41	-	89	1	219	121	-	235	-	122	11	34		
1991 AUG	655	524	27	3	108	-	117	261	-	-	-	75	14	50		
SEP	496	378	25	8	25	30	82	121	-	28	-	91	36	50		
OCT	745	636	21	8	96	2	85	272	-	70	-	142	24	25		
NOV	885	793	52	6	109	-	81	121	-	358	-	122	11	25		

from 01.1991 - EUR 12 - EUR 10 : Germany after reunification

D : Germany after reunification

	EUR 12	EUR 10	B	DK	D	GR	E	F	IRL	I	L	NL	P	UK
ALLE MINERALOELERZEUGNISSE EINFUHREN 1000 T			ALL PETROLEUM PRODUCTS IMPORTS 1000 T							TOUS PRODUITS PETROLIERS IMPORTATIONS 1000 T				
EINFUHREN AUS OPEC-LAENDERN			IMPORTS FROM OPEC							IMPORTATIONS EN PROVENANCE DE L'OPEP				
J - D 1989	25777	23507	1008	629	1958	682	1932	4108	-	8218	-	6255	338	649
J - D 1990	29411	27702	599	475	2007	3806	1574	5151	-	7014	-	7515	135	1135
1990 AUG	2323	2230	41	58	200	212	90	408	-	524	-	601	3	186
SEP	1558	1477	5	11	204	284	81	273	-	121	-	474	-	105
OCT	2607	2523	90	-	267	335	60	550	-	459	-	718	24	104
NOV	2368	2208	128	-	140	334	157	538	-	558	-	406	3	104
1991 AUG	1850	1622	16	34	168	189	168	269	-	368	-	476	60	102
SEP	2021	1854	88	-	143	404	141	311	-	450	-	267	26	191
OCT	2860	2562	32	4	167	304	268	676	-	589	-	600	30	190
NOV	2299	2049	29	5	235	164	219	538	-	498	-	406	31	174
90 JAN-NOV	26454	24866	538	475	1767	3402	1456	4697	-	6278	-	6694	132	1015
91 JAN-NOV	23694	21207	532	71	1877	3351	2221	4053	-	5113	-	4918	266	1292
1991/90 %	/	/	-1,1	-85,1	/	-1,5	52,5	-13,7	-	-18,6	-	-26,5	101,5	27,3
EINFUHREN AUS ALGERIEN			IMPORTS FROM ALGERIA							IMPORTATIONS EN PROVENANCE DE L'ALGERIE				
J - D 1989	5814	5457	-	-	897	-	279	1401	-	1737	-	1013	78	409
J - D 1990	7659	7212	56	-	1039	11	430	1108	-	2258	-	2167	17	573
1990 AUG	523	520	-	-	92	-	-	53	-	98	-	199	3	78
SEP	375	345	-	-	47	-	30	96	-	96	-	60	-	46
OCT	466	463	16	-	112	-	-	77	-	124	-	121	3	13
NOV	896	836	-	-	115	-	57	146	-	312	-	240	3	23
1991 AUG	841	713	14	34	79	-	98	123	-	194	-	246	30	23
SEP	840	759	51	-	133	-	55	112	-	182	-	203	26	78
OCT	1306	1087	6	4	115	-	189	258	-	332	-	302	30	70
NOV	884	735	6	-	90	-	118	146	-	205	-	240	31	48
90 JAN-NOV	6256	5848	36	-	861	6	394	1015	-	1837	-	1592	14	501
91 JAN-NOV	9182	7924	166	38	1065	133	1025	1336	-	2467	-	2128	233	591
1991/90 %	/	/	361,1	-	/	2116,7	160,2	31,6	-	34,3	-	33,7	1564,3	18,0
EINFUHREN AUS LIBYEN			IMPORTS FROM LIBYA							IMPORTATIONS EN PROVENANCE DE LIBYE				
J - D 1989	3954	3518	74	31	314	416	386	451	-	1941	-	291	50	-
J - D 1990	5201	4712	308	42	323	453	489	830	-	2500	-	256	-	-
1990 AUG	423	382	32	-	60	-	41	34	-	233	-	23	-	-
SEP	270	242	3	11	25	88	28	72	-	24	-	19	-	-
OCT	659	605	68	-	56	81	54	86	-	287	-	27	-	-
NOV	453	422	121	-	21	25	31	44	-	208	-	3	-	-
1991 AUG	334	264	-	-	39	20	70	38	-	147	-	20	-	-
SEP	357	305	2	-	-	24	52	41	-	238	-	-	-	-
OCT	331	274	3	-	3	-	57	130	-	138	-	-	-	-
NOV	431	378	2	-	78	51	53	44	-	195	-	3	-	5
EINFUHREN AUS KUWAIT			IMPORTS FROM KUWAIT							IMPORTATIONS EN PROVENANCE DU KOWEIT				
J - D 1989	8010	7372	-	598	376	31	483	898	-	2430	-	2955	155	84
J - D 1990	5325	4964	-	433	236	-	264	507	-	1546	-	2242	97	-
1990 AUG	500	477	-	58	7	-	23	11	-	153	-	248	-	-
SEP	-	-	-	-	-	-	-	-	-	-	-	-	-	-
OCT	192	192	-	-	4	-	-	-	-	-	-	188	-	-
NOV	-	-	-	-	-	-	-	-	-	-	-	-	-	-
1991 AUG	-	-	-	-	-	-	-	-	-	-	-	-	-	-
SEP	-	-	-	-	-	-	-	-	-	-	-	-	-	-
OCT	12	12	-	-	-	-	-	-	-	-	-	12	-	-
NOV	19	19	-	-	5	-	-	-	-	14	-	-	-	-
EINFUHREN AUS SAUDI-ARABIEN			IMPORTS FROM SAUDI ARABIA							IMPORT. EN PROVENANCE D'ARABIE SAOUDITE				
J - D 1989	3431	2748	91	-	103	74	628	1066	-	732	-	624	55	58
J - D 1990	6595	6259	-	-	248	2960	315	1437	-	361	-	971	21	282
1990 AUG	687	661	-	-	17	212	26	225	-	27	-	72	-	108
SEP	647	624	-	-	121	196	23	62	-	1	-	212	-	32
OCT	693	672	-	-	53	254	-	132	-	44	-	152	21	37
NOV	605	590	-	-	2	276	15	155	-	38	-	77	-	42
1991 AUG	483	483	-	-	21	169	-	108	-	27	-	118	-	40
SEP	710	687	-	-	10	380	23	157	-	30	-	57	-	53
OCT	841	819	20	-	23	304	22	156	-	99	-	184	-	33
NOV	543	521	11	-	28	113	22	155	-	84	-	77	-	53
EINFUHREN AUS VENEZUELA			IMPORTS FROM VENEZUELA							IMPORTATIONS EN PROVENANCE DU VENEZUELA				
J - D 1989	2581	2538	808	-	164	-	43	96	-	440	-	972	-	58
J - D 1990	2692	2623	186	-	105	33	69	287	-	45	-	1718	-	249
1990 AUG	17	17	9	-	3	-	-	1	-	-	-	4	-	-
SEP	215	215	2	-	3	-	-	-	-	-	-	183	-	27
OCT	448	442	6	-	32	-	6	139	-	-	-	211	-	54
NOV	350	296	7	-	2	33	54	130	-	-	-	85	-	39
1991 AUG	179	149	-	-	29	-	-	-	-	-	-	81	30	39
SEP	109	98	35	-	-	-	11	-	-	-	-	3	-	60
OCT	236	236	3	-	9	-	-	59	-	-	-	78	-	87
NOV	347	321	10	5	23	-	26	130	-	-	-	85	-	68

à partir de 01.1991 - EUR 12 - EUR 10 : l'Allemagne après réunification

D : Allemagne après réunification

	EUR 12	EUR 10	B	DK	D	GR	E	F	IRL	I	L	NL	P	UK			
ALLE MINERALOELERZEUGNISSE			ALL PETROLEUM PRODUCTS												TOUS PRODUITS PETROLIERS		
1000 T			1000 T												1000 T		
EINFUHREN AUS DER UDSSR			IMPORTS FROM USSR												IMPORTATIONS EN PROVENANCE D'URSS		
J - D 1989	15833	15549	637	48	4693	319	284	1246	74	1123	-	6059	-	1350			
J - D 1990	17819	17574	743	53	4360	207	245	1465	84	2122	-	7595	-	945			
1990 AUG	1523	1516	75	4	363	20	7	210	-	126	-	646	-	72			
SEP	1476	1453	83	-	316	41	23	237	-	273	-	427	-	76			
OCT	2010	1989	20	9	251	-	21	243	23	159	-	1188	-	96			
NOV	1248	1228	55	-	333	65	20	58	-	96	-	543	-	78			
1991 AUG	1339	1339	25	23	436	-	-	40	-	68	-	731	-	16			
SEP	1604	1588	22	4	367	-	16	63	22	141	-	892	-	77			
OCT	1896	1896	80	9	425	141	-	297	-	176	-	766	-	2			
NOV	1330	1301	22	6	448	-	29	58	-	99	-	543	-	125			
90 JAN-NOV	15367	15122	741	48	3928	197	245	1352	84	2000	-	5909	-	863			
91 JAN-NOV	17794	17574	449	68	4871	481	220	1477	47	1938	-	7551	-	692			
1991/90 %	/	/	-39,4	41,7	/	144,2	-10,2	9,2	-44,0	-3,1	-	27,8	-	-19,8			
EINFUHREN AUS RUMAENIEN			IMPORTS FROM ROMANIA												IMPORTATIONS EN PROVENANCE DE ROUMANIE		
J - D 1989	6227	5918	-	-	10	917	309	888	-	3755	-	168	-	180			
J - D 1990	2365	2221	27	-	10	511	144	277	-	1156	-	211	-	29			
1990 AUG	315	287	-	-	3	95	28	49	-	140	-	-	-	-			
SEP	165	165	-	-	-	63	-	29	-	73	-	-	-	-			
OCT	174	174	27	-	2	29	-	1	-	115	-	-	-	-			
NOV	138	138	-	-	1	30	-	-	-	107	-	-	-	-			
1991 AUG	100	100	-	-	2	25	-	44	-	29	-	-	-	-			
SEP	69	69	-	-	-	24	-	32	-	13	-	-	-	-			
OCT	155	155	-	-	2	50	-	14	-	89	-	-	-	-			
NOV	105	105	-	-	-	52	-	-	-	53	-	-	-	-			
EINFUHREN AUS ANDEREN OSTLAENDERN			IMP. FROM OTHER EASTERN EUROPE COUNTRIES												IMP. PROVEN. AUTRES PAYS D'EUR. DE L'EST		
J - D 1989	6559	6481	78	233	4987	711	78	38	-	86	-	348	-	-			
J - D 1990	5246	5166	64	206	3941	91	80	42	-	278	-	487	-	57			
1990 AUG	425	398	25	2	331	15	27	3	-	2	-	18	-	2			
SEP	379	364	2	2	314	15	15	3	-	2	-	6	-	20			
OCT	328	323	2	13	254	-	5	3	-	1	-	48	-	2			
NOV	283	283	2	28	201	-	-	2	-	43	-	7	-	-			
1991 AUG	135	135	2	30	84	-	-	6	-	1	-	12	-	-			
SEP	150	150	2	24	78	16	-	-	-	3	-	27	-	-			
OCT	133	133	11	38	70	-	-	-	-	1	-	13	-	-			
NOV	155	155	16	46	83	-	-	2	-	1	-	7	-	-			
GESAMTAUSFUHREN			TOTAL EXPORTS												EXPORTATIONS TOTALES		
J - D 1989	144570	131240	15828	3146	7219	5095	11516	11669	550	12495	27	57819	1814	17392			
J - D 1990	153858	139664	16440	2899	9104	6153	11985	14087	428	16781	15	55975	2209	17782			
1990 SEP	12995	11818	1368	200	1006	563	889	1108	6	1212	1	5080	288	1274			
OCT	13046	12132	1131	358	785	599	771	1565	5	1361	-	5000	143	1328			
NOV	12948	11723	1314	251	895	477	1058	1439	7	1228	1	4529	167	1582			
DEC	12293	11238	1315	193	806	514	928	1076	6	1122	2	4650	127	1554			
1991 SEP	12815	11688	1262	221	666	238	905	1305	17	1670	-	4346	222	1963			
OCT	13219	11751	1459	359	771	335	1186	746	11	1512	1	4569	282	1988			
NOV	12686	11382	1502	357	639	231	1134	1079	6	1527	-	4247	170	1794			
DEC	:	:	:	381	:	241	1406	1276	3	1259	-	:	256	1991			
90 JAN-NOV	141565	128426	15125	2706	8298	5639	11057	13011	422	15659	13	51325	2082	16228			
91 JAN-NOV	139938	126747	16055	2820	7986	4060	11349	11547	103	15507	2	49942	1842	18725			
1991/90 %	/	/	6,1	4,2	/	-28,0	2,6	-11,3	-75,6	-1,0	-84,6	-2,7	-11,5	15,4			
BUNKER			BUNKERS												SOUTES MARITIMES		
J - D 1989	31140	27557	4002	930	1957	2371	3252	2386	19	3002	-	10599	331	2291			
J - D 1990	33599	29584	4286	970	2112	3054	3626	2615	24	2758	-	11203	389	2562			
1990 SEP	2658	2305	315	85	161	225	319	197	2	246	-	843	34	231			
OCT	2716	2396	327	87	164	232	298	210	1	234	-	933	22	208			
NOV	2866	2487	375	76	146	229	355	259	1	232	-	967	24	202			
DEC	2899	2453	420	83	154	234	414	202	1	210	-	960	32	189			
1991 SEP	2714	2435	340	64	193	255	259	204	4	222	-	947	20	206			
OCT	2833	2473	358	73	183	228	328	216	6	218	-	943	32	248			
NOV	2617	2271	318	74	144	243	316	193	3	203	-	880	30	213			
DEC	:	:	:	80	:	228	411	196	2	229	-	:	28	198			
INLANDSLIEFERUNGEN INSGESAMT			TOTAL INLAND DELIVERIES												LIVRAISONS INTERIEURES TOTALES		
J - D 1989	454013	402166	17203	8370	101899	11356	40549	80435	3715	85637	1444	19649	11298	72458			
J - D 1990	459396	407498	17286	8112	106350	11303	40864	79481	4199	85701	1583	20328	11034	73155			
1990 SEP	36414	32182	1123	634	8354	861	3340	6048	346	7420	140	1685	892	5571			
OCT	37403	32975	1070	662	8825	1020	3402	6317	281	7262	140	1735	1026	5663			
NOV	38255	34042	1149	693	8986	1002	3286	6574	313	7553	126	1765	927	5881			
DEC	39382	35040	1517	696	8875	1025	3379	7319	350	7836	131	1640	963	5651			
1991 SEP	38545	34299	1384	663	9801	963	3289	6636	355	6703	154	1706	957	5934			
OCT	43753	39197	1632	757	11135	1013	3451	7797	387	8138	179	1786	1105	6373			
NOV	41188	36785	1567	692	10547	1047	3452	6986	371	7504	158	1712	951	6201			
DEC	:	:	:	711	:	1252	3539	8136	376	8565	178	:	1020	6212			
90 JAN-NOV	420014	372458	15769	7416	97475	10278	37485	72162	3849	77865	1452	18688	10071	67504			
91 JAN-NOV	442429	395261	16532	7553	115713	10881	36914	76384	4043	75602	1667	18927	10254	67959			
1991/90 %	/	/	4,8	1,8	/	5,9	-1,5	5,9	5,0	-2,9	14,8	1,3	1,8	0,7			

ab 01.1991 - EUR 12 - EUR 10 : Deutschland nach Wiedervereinigung

D : Deutschland nach Wiedervereinigung

	EUR 12	EUR 10	B	DK	D	GR	E	F	IRL	I	L	NL	P	UK	
<b>MINERALOELERZEUGNISSE</b>			<b>PETROLEUM PRODUCTS</b>											<b>PRODUITS PETROLIERS</b>	
<b>INLANDSLIEFERUNGEN INSGESAMT</b>			<b>TOTAL INLAND DELIVERIES</b>											<b>LIVRAISONS INTERIEURES TOTALES</b>	
<b>1000 T</b>			<b>1000 T</b>											<b>1000 T</b>	
<b>MOTORENBENZIN</b>			<b>MOTOR SPIRIT</b>											<b>ESSENCES MOTEUR</b>	
J - D 1990	104966	95605	2731	1609	27317	2435	7994	18255	885	13668	411	3988	1367	24306	
J - D 1991	110425	100609	2699	1702	31651	2502	8334	17909	905	14816	485	3918	1482	24022	
1991/90 %	5,2	5,2	-1,2	5,8	15,9	2,8	4,3	-1,9	2,3	8,4	18,0	-1,8	8,4	-1,2	
1990 SEP	8378	7584	195	125	2226	187	686	1413	73	1105	36	304	108	1920	
OCT	9034	8293	220	142	2537	197	626	1527	60	1184	39	346	115	2041	
NOV	8488	7805	208	133	2281	191	577	1414	68	1116	33	338	106	2023	
DEC	8360	7639	251	132	2119	208	596	1397	70	1173	30	308	125	1951	
1991 SEP	9097	8231	211	141	2555	209	740	1499	73	1228	43	315	126	1957	
OCT	9825	8929	257	153	2858	207	768	1557	85	1355	51	318	128	2088	
NOV	8931	8159	221	139	2602	213	661	1379	75	1191	41	317	111	1981	
DEC	9222	8368	220	146	2600	212	707	1451	76	1295	42	316	147	2010	
<b>DARUNTER BLEIFREI</b>			<b>AMONG WHICH UNLEADED</b>											<b>DONT ESSENCES SANS PLOMB</b>	
J - D 1990	33693	33623	670	910	18517	-	70	2640	166	659	123	1682	-	8256	
J - D 1991	44310	44052	814	1079	24367	-	258	4480	222	1003	217	2059	-	9811	
1990 SEP	2886	2879	56	73	1566	-	7	258	15	66	11	133	-	700	
OCT	3257	3249	63	84	1804	-	8	288	13	65	13	152	-	767	
NOV	3048	3041	59	81	1643	-	7	263	14	58	11	150	-	761	
DEC	2881	2872	65	80	1522	-	9	259	14	49	10	148	-	725	
1991 SEP	3754	3729	65	91	2029	-	25	406	19	96	22	173	-	828	
OCT	4164	4138	82	98	2289	-	26	435	20	96	25	197	-	896	
NOV	3851	3828	71	91	2114	-	23	380	18	87	21	189	-	857	
DEC	3890	3861	70	96	2100	-	29	410	19	88	21	190	-	867	
<b>PETROLEUM UND FLUGTURBINENKRAFTSTOFFE</b>			<b>KEROSENES AND JET FUELS</b>											<b>PETROLE LAMPANT ET CARBUREACTEURS</b>	
J - D 1989	26163	23274	830	760	4694	993	2328	3604	352	2278	107	1610	561	8046	
J - D 1990	27256	23993	996	798	4850	1015	2681	3767	382	2243	130	1654	582	8158	
1990 SEP	2598	2190	88	62	488	117	352	332	38	207	12	158	56	688	
OCT	2390	2009	79	57	444	102	329	315	26	184	12	140	52	650	
NOV	1987	1820	82	48	413	50	128	282	26	176	10	128	39	605	
DEC	2155	1939	72	63	400	45	177	283	29	214	11	142	39	680	
1991 SEP	2541	2211	80	56	468	123	271	342	30	211	11	154	59	736	
OCT	2413	2140	82	57	436	107	217	316	35	211	11	157	56	728	
NOV	2248	2004	75	51	422	65	200	294	31	220	10	155	44	681	
DEC	:	:	:	46	:	68	238	280	36	218	10	:	45	689	
90 JAN-NOV	25101	22054	924	735	4450	970	2504	3484	353	2029	119	1512	543	7478	
91 JAN-NOV	25087	22147	941	626	4594	982	2375	3429	316	2205	123	1613	565	7318	
1991/90 %	/	/	1,8	-14,8	/	1,2	-5,2	-1,6	-10,5	8,7	3,4	6,7	4,1	-2,1	
<b>DIESELKRAFTST.UND DESTILLATHEIZOLEE</b>			<b>GAS/ DIESEL OIL</b>											<b>GASOIL ET FUEL-OIL FLUIDE</b>	
J - D 1989	165996	149970	8251	4434	45933	4394	13617	33516	1503	27216	652	5630	2409	18441	
J - D 1990	170634	153980	8402	4242	49353	4415	14149	34516	1685	26194	757	5719	2505	18697	
1990 SEP	12938	11629	576	326	3653	284	1108	2528	139	2125	69	488	201	1441	
OCT	13479	12097	475	337	3677	408	1161	2606	120	2350	69	523	221	1532	
NOV	14789	13343	560	391	4126	442	1235	2924	136	2527	62	534	211	1641	
DEC	15633	14182	666	395	4261	477	1247	3531	135	2614	71	492	204	1540	
1991 SEP	13736	12516	626	318	4482	291	1003	2678	132	1960	75	495	217	1459	
OCT	16796	15384	771	386	5266	400	1173	3507	171	2564	94	562	239	1663	
NOV	15929	14397	800	374	4935	487	1319	3041	166	2358	83	518	213	1635	
DEC	:	:	:	403	:	645	1495	3789	159	2721	97	:	227	1513	
90 JAN-NOV	155001	139798	7736	3847	45092	3938	12902	30985	1550	23580	686	5227	2301	17157	
91 JAN-NOV	166828	151833	8047	3976	54820	4112	12580	32978	1601	22855	834	5423	2415	17187	
1991/90 %	/	/	4,0	3,4	/	4,4	-2,5	6,4	3,3	-3,1	21,6	3,7	5,0	0,2	
<b>DARUNTER DIESELKRAFTSTOFFE</b>			<b>AMONG WHICH DERV FUEL</b>											<b>DONT GASOIL-ROUTIER</b>	
J - D 1989	81218	70661	3461	1118	17393	1200	8571	15992	403	17029	330	3619	1986	10116	
J - D 1990	85010	74078	3479	1386	18367	1200	9012	17469	688	16687	430	3722	1920	10650	
1990 SEP	6941	6051	263	122	1604	100	730	1393	56	1308	40	315	160	850	
OCT	7532	6596	286	126	1726	100	756	1604	48	1409	48	343	180	906	
NOV	7468	6516	301	124	1712	100	782	1520	54	1380	42	345	170	938	
DEC	6675	5787	256	111	1368	100	728	1385	54	1368	37	301	160	807	
1991 SEP	7632	6756	264	141	1983	103	701	1568	53	1385	47	316	175	896	
OCT	8407	7532	322	145	2152	105	695	1751	68	1586	56	360	180	987	
NOV	7922	6988	297	137	2074	101	764	1575	66	1418	49	344	170	927	
DEC	:	:	:	138	:	105	745	1581	64	1565	46	:	180	832	
<b>RUECKSTANDSHEIZOLEE</b>			<b>RESIDUAL FUEL OIL</b>											<b>FUEL-OIL RESIDUEL</b>	
J - D 1989	71013	59894	2047	1003	6418	2735	6767	7711	744	27780	268	415	4352	10773	
J - D 1990	68072	58262	1838	896	6327	2616	6057	6557	957	26786	245	304	3753	11736	
1990 SEP	4760	3920	15	60	456	200	505	327	73	2058	21	19	335	691	
OCT	5194	4356	42	62	529	216	471	480	54	2306	16	22	367	629	
NOV	5462	4656	78	71	560	244	481	574	60	2281	17	31	325	740	
DEC	5953	4996	146	70	578	240	593	716	75	2459	17	28	364	667	
1991 SEP	5322	4421	158	89	588	262	542	621	99	1691	21	17	359	875	
OCT	6556	5663	182	97	640	220	482	835	76	2597	21	17	411	978	
NOV	6236	5316	172	75	689	197	542	824	79	2340	22	24	378	894	
DEC	:	:	:	77	:	249	393	992	86	2917	25	:	421	1136	
90 JAN-NOV	62119	53266	1692	826	5749	2376	5464	5841	882	24327	228	276	3389	11069	
91 JAN-NOV	64453	55464	1897	893	7938	2628	5380	7400	1053	22035	233	294	3609	11093	
1991/90 %	/	/	12,1	8,1	/	10,6	-1,5	26,7	19,4	-9,4	2,2	6,5	6,5	0,2	

from 01.1991 - EUR 12 - EUR 10 : Germany after reunification

D : Germany after reunification



	EUR 12	EUR 10	B	DK	D	GR	E	F	IRL	I	L	NL	P	UK	
NATURGAS WICHTIGSTE POSITIONEN TJ (HO)			NATURAL GAS PRINCIPAL AGGREGATES TJ (GCV)											GAZ NATUREL PRINCIPAUX AGREGATS TJ (PCS)	
EINFUHREN AUS DEN NIEDERLANDEN			IMPORTS FROM THE NETHERLANDS											IMPORTATIONS EN PROVENANCE DES PAYS-BAS	
J - D 1989	1114804	1114804	135919	-	624389	-	-	116584	-	219015	18786	-	-	-	
J - D 1990	1182169	1182169	140005	-	652473	-	-	138922	-	230709	19990	-	-	-	
1990 SEP	:	:	:	-	41499	-	-	12816	-	21917	1414	-	-	-	
OCT	:	:	:	-	54090	-	-	16526	-	21450	1755	-	-	-	
NOV	:	:	:	-	94956	-	-	17462	-	22345	2109	-	-	-	
DEC	:	:	:	-	115056	-	-	17602	-	22966	2435	-	-	-	
1991 SEP	:	:	:	-	:	-	-	11126	-	6023	1256	-	-	-	
OCT	:	:	:	-	:	-	-	16452	-	12707	1770	-	-	-	
NOV	:	:	:	-	:	-	-	19584	-	22655	2215	-	-	-	
DEC	:	:	:	-	:	-	-	20014	-	:	2481	-	-	-	
90 JAN-NOV	:	:	:	-	537417	-	-	121320	-	207743	17555	-	-	-	
91 JAN-NOV	:	:	:	-	:	-	-	151567	-	184158	18324	-	-	-	
1991/90 %	/	/	:	-	/	-	-	24,9	-	-11,4	4,4	-	-	-	
AUSSERGEHEINSCHAFTLICHE EINFUHREN(EUR12)			EXTRA COMMUNITY IMPORTS (EUR12)											IMPORT. EXTRA COMMUNAUTAIRES (EUR12)	
J - D 1989	3731236		243575	-	1045391	-	158002	920016	-	872486	-	91794	-	412530	
J - D 1990	3819712		242280	-	1083458	-	187465	994140	-	953196	-9	94536	-	284598	
1990 SEP	:	:	:	-	91369	-	15859	75564	-	74767	:	8828	-	17188	
OCT	:	:	:	-	102658	-	15617	95328	-	67849	:	11008	-	18808	
NOV	:	:	:	-	102623	-	19665	90936	-	89533	:	8441	-	25525	
DEC	:	:	:	-	101469	-	18630	96552	-	102008	:	5662	-	27846	
1991 SEP	:	:	:	-	(110000)	-	15733	81648	-	70531	:	9355	-	15750	
OCT	:	:	:	-	(130000)	-	19913	94392	-	80907	:	9426	-	20941	
NOV	:	:	:	-	(140000)	-	23584	92808	-	100648	:	4994	-	23266	
DEC	:	:	:	-	:	-	18022	88812	-	:	:	:	-	19550	
90 JAN-NOV	:	:	:	-	981989	-	168835	897588	-	851188	:	88874	-	256752	
91 JAN-NOV	:	:	:	-	1340046	-	205507	925164	-	969132	:	75441	-	239684	
1991/90 %	/	/	:	-	/	-	21,7	3,1	-	13,9	:	-15,1	-	-6,6	
EINFUHREN AUS NORWEGEN			IMPORTS FROM NORWAY											IMPORTATIONS EN PROVENANCE DE NORVEGE	
J - D 1989	1162203	1162203	84387	-	342124	-	-	231120	-	-	-	91794	-	408522	
J - D 1990	1030691	1030691	86626	-	335957	-	-	224652	-	-	-	94536	-	282659	
1990 SEP	:	:	:	-	:	-	-	18396	-	-	-	8828	-	17188	
OCT	:	:	:	-	:	-	-	21132	-	-	-	11008	-	18808	
NOV	:	:	:	-	:	-	-	21564	-	-	-	8441	-	25525	
DEC	:	:	:	-	:	-	-	22032	-	-	-	5662	-	27846	
1991 SEP	:	:	:	-	:	-	-	18360	-	-	-	9355	-	15750	
OCT	:	:	:	-	:	-	-	20196	-	-	-	9426	-	20941	
NOV	:	:	:	-	:	-	-	21528	-	-	-	4994	-	23266	
DEC	:	:	:	-	:	-	-	22572	-	-	-	:	-	19550	
EINFUHREN AUS DER UDSSR			IMPORTS FROM USSR											IMPORTATIONS EN PROVENANCE D'URSS	
J - D 1989	1475437	1475437	-	-	702817	-	-	325214	-	447396	-	-	-	-	
J - D 1990	1683925	1683925	-	-	747488	-	-	393408	-	543029	-	-	-	-	
1990 AUG	:	:	-	-	:	-	-	15660	-	39326	-	-	-	-	
SEP	:	:	-	-	:	-	-	31032	-	49236	-	-	-	-	
OCT	:	:	-	-	:	-	-	40104	-	50518	-	-	-	-	
NOV	:	:	-	-	:	-	-	38448	-	49080	-	-	-	-	
1991 AUG	:	:	-	-	:	-	-	39168	-	42202	-	-	-	-	
SEP	:	:	-	-	:	-	-	34560	-	335361	-	-	-	-	
OCT	:	:	-	-	:	-	-	30096	-	36606	-	-	-	-	
NOV	:	:	-	-	:	-	-	39060	-	49974	-	-	-	-	
EINFUHREN AUS ALGERIEN			IMPORTS FROM ALGERIA											IMPORTATIONS EN PROVENANCE D'ALGERIE	
J - D 1989	1040433	936129	154086	-	-	-	104304	363672	-	414363	-	-	-	4008	
J - D 1990	1077541	948104	159978	-	-	-	129437	376022	-	410165	-	-	-	1939	
1990 SEP	:	:	:	-	-	-	13244	26136	-	25531	-	-	-	-	
OCT	:	:	:	-	-	-	10061	34092	-	17331	-	-	-	-	
NOV	:	:	:	-	-	-	13287	30926	-	40453	-	-	-	-	
DEC	:	:	:	-	-	-	12174	34848	-	51723	-	-	-	-	
1991 SEP	:	:	:	-	-	-	11545	28728	-	36995	-	-	-	-	
OCT	:	:	:	-	-	-	12760	35100	-	44301	-	-	-	-	
NOV	:	:	:	-	-	-	16026	32220	-	50674	-	-	-	-	
DEC	:	:	:	-	-	-	14509	30780	-	:	-	-	-	-	

à partir de 01.1991 - EUR 12 - EUR 10 : l'Allemagne après réunification

D : Allemagne après réunification

	EUR 12	EUR 10	B	DK	D	GR	E	F	IRL	I	L	NL	P	UK														
<b>NATURGAS</b>	<b>NATURAL GAS</b>														<b>GAS NATUREL</b>													
<b>WICHTIGSTE POSITIONEN</b>	<b>PRINCIPAL AGGREGATES</b>														<b>PRINCIPAUX AGREGATS</b>													
<b>TJ (NO)</b>	<b>TJ (GCV)</b>														<b>TJ (PCS)</b>													
<b>FOERDERUNG</b>	<b>PRODUCTION</b>														<b>PRODUCTION</b>													
J - D 1989 :	5762537	5698828	464	115907	535518	6322	63709	107326	87036	639674	-	2517152	-	1689429														
J - D 1990 :	6026654	5969550	346	119105	530244	6536	57104	111515	87770	651351	-	2536882	-	1925801														
1990 SEP :	398698	396390	20	7585	34950	589	2308	11306	6242	51231	-	176096	-	106363														
OCT :	505831	500027	17	11808	45509	536	3804	10946	6166	53717	-	216084	-	155244														
NOV :	672437	666807	20	14678	56165	589	5630	11018	8573	53529	-	306155	-	216080														
DEC :	770856	765164	20	16310	63234	589	5692	10695	8498	53370	-	358734	-	253690														
1991 SEP :	344837	339719	17	8569	(140000)	482	5118	7166	6693	54546	-	127456	-	94790														
OCT :	558223	552914	18	12505	(55000)	429	5309	9289	8385	53604	-	245170	-	168514														
NOV :	729705	724468	17	15580	(65000)	536	5237	10695	8385	52026	-	344490	-	227739														
DEC :	:	:	17	16933	:	536	4806	10909	8611	:	-	:	-	256625														
90 JAN-NOV :	5255798	5204386	326	102767	467010	5947	51412	100820	79272	597973	-	2178140	-	1672103														
91 JAN-NOV :	5890812	5838380	220	135218	566927	5627	52432	117220	80391	594247	-	2488946	-	1849584														
1991/90 % :	/	/	-32,5	31,6	/	-5,4	2,0	16,3	1,4	-0,6	-	14,3	-	10,6														
<b>BRUTTOINLANDSVERBRAUCH</b>	<b>GROSS INLAND CONSUMPTION</b>														<b>CONSUMMATION INTERIEURE BRUTE</b>													
J - D 1989 :	9292929	9074436	372933	69413	2124038	6322	218493	1130391	87036	1716599	10786	1446959	-	2101959														
J - D 1990 :	9671472	9427572	379896	75005	2219188	6536	241900	1172455	87770	1819978	19990	1436355	-	2210399														
1990 SEP :	624184	606416	27235	4879	157337	589	17768	60475	6242	121440	1414	101254	-	125551														
OCT :	778103	757023	32901	6519	192261	536	21080	92594	6166	133616	1755	116623	-	174052														
NOV :	1062047	1036791	42361	8323	251344	589	25256	138282	8573	187239	2109	156366	-	241605														
DEC :	1254792	1230444	47897	9307	279221	589	24348	181050	8498	236598	2435	183305	-	281544														
1991 SEP :	596885	575876	22472	4756	(169000)	482	21009	55836	6693	116635	1256	88206	-	110540														
OCT :	868329	841716	33526	7093	(207000)	429	26613	113402	8385	144302	1770	136354	-	189455														
NOV :	1150352	1122215	43652	8610	(291000)	536	28137	146851	8385	190121	2215	171840	-	251005														
DEC :	:	:	49061	9717	:	536	23450	179574	8611	:	2481	:	-	276175														
90 JAN-NOV :	8416680	8197128	331999	65698	1939967	5947	219552	991405	79272	1583380	17555	1253050	-	1928855														
91 JAN-NOV :	9571443	9314862	396591	76301	2352260	5627	256581	1137013	80391	1770831	18324	1408256	-	2089268														
1991/90 % :	/	/	19,5	16,1	/	-5,4	16,9	12,7	1,4	11,8	4,4	12,4	-	8,3														

ab 01.1991 - EUR 12 - EUR 10 : Deutschland nach Wiedervereinigung

D : Deutschland nach Wiedervereinigung

Naturgas

Natural gas

Gaz naturel

Eur 12

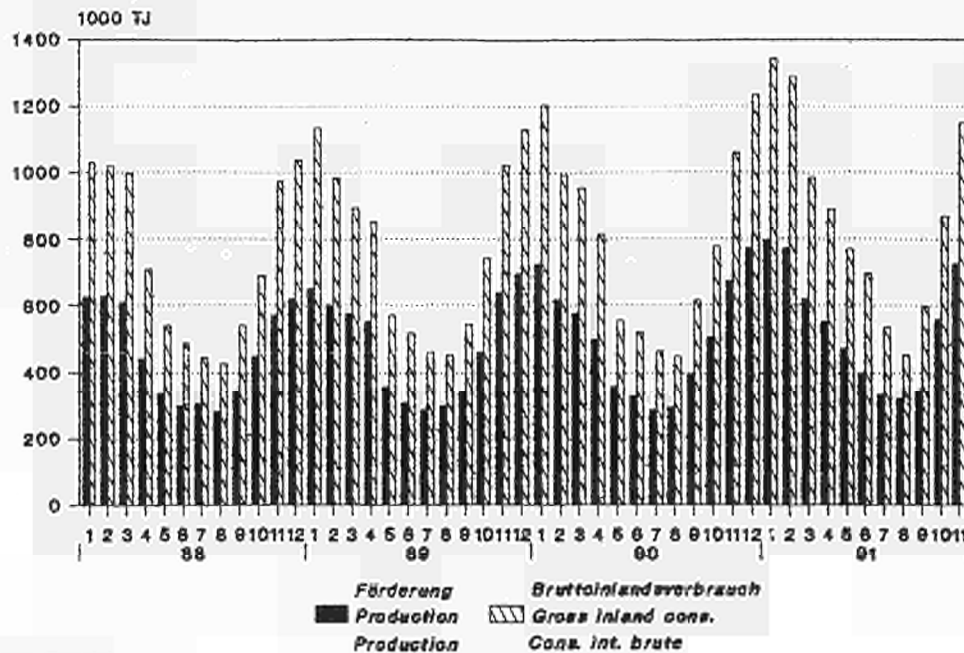

source: Eurostat



# 3

Elektrizität  
Electrical energy  
Énergie électrique

- Vereinigtes Königreich Erzeugung Für den inländischen Markt verfügbare Energie Brennstoffverbrauch**
- Die monatlichen Angaben beziehen sich auf Monate von vier und fünf Wochen (vier Wochen für die beiden ersten Monate jeden Trimesters, fünf für den dritten).
  - Die Gesamtbrutto- und nettoerzeugung beinhaltet die Erzeugung aus Erdwärme in Italien.
  - Die "Für den inländischen Markt verfügbare Energie" umfasst jeweils die gesamte ausserhalb der Erzeugungslagen verbrauchte elektrische Energie. Die Übertragungs- und Verteilungsverluste sind daher mit eingeschlossen. Diese verfügbare Energie ist somit gleich dem Bruttogesamtverbrauch abzüglich des Energieverbrauchs der Hilfsbetriebe und der Pumpspeicherwerke.
  - Die Angaben über den Brennstoffverbrauch in den öffentlichen Wärmekraftwerken beziehen sich auf die Umwandlung zur Elektrizitäts- und Wärmeerzeugung. Die Umrechnung der Brennstoffe in Terajoule (TJ) basiert auf dem unteren Heizwert (Hu) der einzelnen Brennstoffe. Bei der Umrechnung des gesamten Verbrauchs der Brennstoffe in Tonnen Rohöleinheiten (t ROE) sind 41 860 kJ(HU)/kg zugrundegelegt worden. Die Angaben für die BR Deutschland betreffen auch den Verbrauch der STEAG-Kraftwerke (Steinkohle Elektrizitäts AG). Demzufolge erreicht der Erfassungsgrad der gegenwärtigen Statistik gegenüber dem Verbrauch sämtlicher Wärmekraftwerke die in der nachfolgenden Tabelle angegebenen Werte. Folgende Bezeichnungen werden für die verschiedenen Brennstoffe verwendet:
    - der Steinkohlenverbrauch umfasst ausser der Steinkohle alle Nebenprodukte der Steinkohlenförderung, wie z.B. Schlammkohle und wiedergewonnene Produkte. Im Vereinigten Königreich gehört ausserdem noch der Koksverbrauch dazu;
    - der Braunkohlenverbrauch erfasst ältere und jüngere Braunkohle sowie Braunkohlenbriketts und für Irland auch den Torfverbrauch;
    - der Verbrauch von Mineralölprodukten bezieht Raffineriegas mit ein;
    - der Verbrauch der abgeleiteten Gase umfasst den Verbrauch von Hochofen- und Kokereigas;
    - zum Gesamtverbrauch sind auch verschiedene Brennstoffe wie Industrieabfälle, Müll, Holz, usw. sowie zugekaufter und wiedergewonnener Dampf zu rechnen.

- United Kingdom Generation Available for internal market Consumption of fuels**
- The monthly data refer to periods of 4 or 5 weeks (4 weeks for the two first months of each quarter, 5 for the last month).
  - Total generation and total net production include electricity produced from geothermal heat in Italy.
  - The heading "available for internal market" covers all the electricity consumed outside generating installations in the country concerned. Transportation and distribution losses are therefore included. This amount is thus equal to the gross inland consumption less the energy absorbed by station auxiliaries and pumping stations.
  - Fuel consumption data refer to fuels consumed to generate electricity and heat in public supply power stations. The conversion of fuels into Terajoules (TJ) is effected on the basis of the respective net calorific value (NCV) for each fuel. The conversion of total fuel consumption to tonnes of oil equivalent (toe) is calculated on the basis of a factor of 41 860 kJ (NCV)/kg. The data for FR of Germany also cover the STEAG (Steinkohle Elektrizitäts AG) power stations. The different fuels are covered by the following definitions:
    - hard coal consumption includes all coal by-products, such as slurry and recovered products. Moreover it includes coke consumption for the United Kingdom;
    - lignite consumption includes black lignite, brown coal and brown coal briquettes. For Ireland peat consumption is contained in this rubric;
    - petroleum products consumption includes refinery gas;
    - derived gases cover blast furnace gas and coke oven gas;
    - under the heading 'All products' various fuels such as industrial residues, household waste, wood, etc as well as purchased and recovered steam are included;
    - the thermal energy produced in nuclear power stations is the quantity of heat released as a result of fission of the nuclear fuel inside the reactor. This thermal energy must not be confused with the electrical energy obtained at the terminals of the sets.

- Royaume-Uni Production Disponible pour le marché intérieur Consommation de combustibles**
- Les mois se réfèrent à des périodes de 4 ou 5 semaines (4 semaines pour les deux premiers mois de chaque trimestre, 5 semaines pour le dernier).
  - La production totale brute et la production totale nette comprennent la production géothermique de l'Italie.
  - Le "disponible pour le marché intérieur" groupe toute l'énergie électrique consommée dans les pays en dehors des installations de production. Les pertes de transport et de distribution sont donc incluses. Ce disponible est ainsi égal à la consommation intérieure brute diminuée de l'énergie absorbée par les services auxiliaires et par les centrales de pompage.
  - Les données de consommation de combustibles dans les centrales thermiques des services publics se rapportent aux transformations en vue de la production d'énergie électrique et de la production de chaleur desservies par ces services publics. La conversion des combustibles en Térajoules (TJ) est effectuée sur la base du pouvoir calorifique inférieur (PCI) respectif à chaque combustible. La conversion de la consommation totale de combustibles en tonnes d'équivalent pétrole (tep) est établie sur la base d'un taux de 41 860 kJ(PCI)/kg. En R.F. d'Allemagne, les données couvrent également les centrales de la STEAG (Steinkohle Elektrizitäts AG). En ce qui concerne les différents combustibles, les définitions retenues sont les suivantes:
    - la consommation de houille comprend outre la houille, tous les produits d'extraction houillère, tels que les schlamms et les produits de récupération. De plus, elle inclut la consommation de coke pour le Royaume-Uni;
    - la consommation de lignite couvre le lignite ancien, le lignite récent et les briquettes de lignite ainsi que la consommation de tourbe pour l'Irlande;
    - la consommation de produits pétroliers inclut le gaz de raffineries;
    - la consommation de gaz dérivés couvre celle du gaz de hauts fourneaux et de gaz de cokeries;
    - dans la consommation totale sont compris des combustibles divers tels que les résidus industriels, les ordures ménagères, le bois, etc....., de même que la vapeur achetée et récupérée;
    - l'énergie thermique produite dans les centrales nucléaires est la quantité de chaleur dégagée du fait de la fission du combustible nucléaire constituant le coeur du réacteur. Cette énergie thermique produite ne doit pas être confondue avec l'énergie électrique récupérée aux bornes des groupes turbo-générateurs.

		EUR 12	EUR 10	B	DK	D	GR	E	F	IRL	I	L	NL	P	UK				
ELEKTRIZITÄT		ELECTRICAL ENERGY														ENERGIE ELECTRIQUE			
MILL. KWH		MILLIONS KWH														MILLIONS KWH			
BRUTTOERZEUGUNG INSGESAMT		TOTAL GENERATION														PRODUCTION TOTALE BRUTE			
J - D 1989	:	1755119	1583004	67482	23034	440522	34343	146590	406154	13944	210868	1381	73149	25525	312127				
J - D 1990	:	1799084	1620277	70847	25627	447098	34906	150585	419219	14566	216928	1379	71644	28222	318063				
1990 SEP	:	144255	129826	5674	2029	34811	2527	12192	32337	1150	18090	126	5848	2237	27234				
OCT	:	150869	136487	6246	2319	38700	2971	11995	35599	1268	18802	127	6593	2387	23862				
NOV	:	160273	145017	6425	2980	40266	2886	12822	39027	1332	18598	107	6505	2434	26891				
DEC	:	177844	160846	6611	3382	41356	3003	14378	44608	1363	18798	111	6748	2620	34866				
1991 SEP	:	152631	137562	5396	3017	41165	2916	12792	33326	1191	18337	136	5885	2277	26193				
OCT	:	164471	148942	6058	3294	46415	2955	13069	38377	1325	19006	122	6711	2460	24679				
NOV	:	172499	157020	6422	3631	47759	2933	12962	41635	1389	19170	114	6737	2517	27230				
DEC	:	:	:	6860	3652	:	:	13831	:	1379	19775	119	:	2654	34416				
NETTOERZEUGUNG INSGESAMT		TOTAL NET PRODUCTION														PRODUCTION TOTALE NETTE			
J - D 1989	:	1656434	1492976	63910	21449	411377	31499	139166	387428	13060	200138	1326	70693	24292	292096				
J - D 1990	:	1698345	1528318	67160	23893	416515	32041	143263	400025	13707	206423	1321	69167	26764	298066				
1990 SEP	:	135736	122058	5371	1894	32189	2314	11557	30765	1079	17217	121	5644	2121	25464				
OCT	:	142382	128712	5916	2167	36020	2719	11394	33945	1194	17920	122	6365	2276	22344				
NOV	:	151410	136883	6097	2787	37608	2650	12197	37254	1258	17745	102	6282	2330	25100				
DEC	:	167977	151801	6283	3163	38562	2766	13673	42534	1287	17941	107	6512	2503	32646				
1991 SEP	:	143729	129429	5107	2833	38157	2665	12136	31637	1118	17562	131	5679	2164	24540				
OCT	:	155013	140240	5725	3089	43059	2659	12426	36579	1244	18155	116	6483	2347	23131				
NOV	:	162847	148088	6084	3407	44340	2674	12351	39778	1307	18296	109	6505	2408	25588				
DEC	:	:	:	6490	3453	:	:	13172	:	1297	18840	114	:	2539	32330				
90 JAN-NOV	:	1530368	1376517	60877	20730	377953	29275	129590	357491	12420	188482	1214	62655	24261	265420				
91 JAN-NOV	:	1664114	1503570	61640	30675	454011	29585	135205	389164	13031	191660	1212	64991	25339	267601				
1991/90 %	:	/	/	1,3	48,0	/	1,1	4,3	8,9	4,9	1,7	-0,2	3,7	4,4	0,8				
WASSERKRAFTNETTOERZEUGUNG		NET HYDROELECTRICAL PRODUCTION														PRODUCTION HYDRAULIQUE NETTE			
J - D 1989	:	143450	118222	972	572	19021	2134	19251	50180	981	37222	803	58	5977	6279				
J - D 1990	:	156712	121762	894	528	17645	1981	25810	57010	984	34809	803	168	9140	6940				
1990 SEP	:	9120	7386	57	47	1343	85	1343	2970	45	2235	77	9	391	518				
OCT	:	10904	8804	67	53	1359	111	1549	3860	103	2518	76	16	551	641				
NOV	:	14493	11596	91	48	1549	100	2047	6070	109	2988	61	22	850	558				
DEC	:	15300	12408	92	45	1372	299	2144	6520	106	3210	67	27	748	670				
1991 SEP	:	10285	8702	65	56	1315	256	1223	3300	35	3181	80	4	360	410				
OCT	:	13563	11438	67	61	1323	231	1658	5150	42	3983	62	9	467	510				
NOV	:	14281	11458	85	85	1359	243	2160	5480	123	3358	56	21	663	648				
DEC	:	:	:	91	80	:	:	2033	:	98	3193	60	:	618	802				
90 JAN-NOV	:	141412	109354	802	483	16273	1682	23666	50490	878	31599	736	141	8392	6270				
91 JAN-NOV	:	160243	125946	884	663	17323	2816	25887	55911	857	41483	692	152	8410	5165				
1991/90 %	:	/	/	10,2	37,3	/	67,4	9,4	10,7	-2,4	31,3	-6,0	7,8	0,2	-17,6				
KERNENERGIE NETTOERZEUGUNG		NUCLEAR NET PRODUCTION														PRODUCTION NUCLEAIRE NETTE			
J - D 1989	:	589975	536227	39044	-	141311	-	53748	288714	-	-51	-	3783	-	63426				
J - D 1990	:	591624	539665	40547	-	139237	-	51959	297825	-	-19	-	3296	-	58779				
1990 SEP	:	47403	43479	3086	-	9032	-	3924	25665	-	-	-	360	-	5336				
OCT	:	50180	46455	3219	-	12250	-	3725	26365	-	-	-	373	-	4248				
NOV	:	51933	47416	3392	-	13155	-	4517	25244	-	-	-	361	-	5264				
DEC	:	59142	53985	4078	-	14383	-	5157	28914	-	-	-	374	-	6236				
1991 SEP	:	47189	42907	2872	-	10003	-	4282	24407	-	-	-	104	-	5521				
OCT	:	50671	46199	3023	-	10924	-	4472	26989	-	-	-	40	-	5223				
NOV	:	53063	48840	3142	-	12257	-	4223	28448	-	-	-	344	-	4649				
DEC	:	:	:	3760	-	:	-	4507	:	-	-	-	:	-	5916				
90 JAN-NOV	:	532482	485680	36469	-	124854	-	46802	268911	-	-19	-	2922	-	52543				
91 JAN-NOV	:	553586	504857	36877	-	124898	-	48729	283723	-	-	-	2760	-	56599				
1991/90 %	:	/	/	1,1	-	/	-	4,1	5,5	-	-	-	-5,5	-	7,7				
NETTOERZEUGUNG HERKOEMLICH.WAERMEDIA		CONVENTIONAL THERMAL NET PRODUCTION														PRODUCTION THERMIQUE CLASSIQUE NETTE			
J - D 1989	:	920016	835534	23894	20877	251045	29365	66167	48534	12079	159974	523	66852	18315	222391				
J - D 1990	:	946925	863807	25719	23365	259633	30060	65494	45190	12723	168549	518	65703	17624	232347				
1990 SEP	:	78951	70931	2228	1847	21814	2229	6290	2130	1034	14720	44	5275	1730	19610				
OCT	:	81027	73182	2630	2114	22411	2608	6120	3720	1091	15131	46	5976	1725	17455				
NOV	:	84718	77605	2614	2739	22904	2550	5633	5940	1149	14491	41	5899	1480	19278				
DEC	:	93258	85131	2113	3118	22807	2467	6372	7100	1181	14454	40	6111	1755	25740				
1991 SEP	:	86016	77581	2170	2777	26839	2409	6631	3930	1083	14142	51	5571	1804	18609				
OCT	:	90521	82345	2635	3028	30812	2428	6296	4440	1202	13914	54	6434	1880	17398				
NOV	:	95233	87520	2857	3322	30724	2431	5968	5850	1184	14668	53	6140	1745	20291				
DEC	:	:	:	2639	3373	:	:	6632	:	1199	15354	54	:	1921	25612				
90 JAN-NOV	:	853667	778676	23606	20247	236826	27593	59122	38090	11542	154095	478	59592	15869	206607				
91 JAN-NOV	:	947527	870009	23879	30012	311790	26769	60589	49530	12174	147419	520	62079	16929	205837				
1991/90 %	:	/	/	1,2	48,2	/	-3,0	2,5	30,0	5,5	-4,3	8,8	4,2	6,7	-0,4				

ab 01.1991 - EUR 12 - EUR 10 : Deutschland nach Wiedervereinigung

D : Deutschland nach Wiedervereinigung

	EUR 12	EUR 10	B	DK	D	GR	E	F	IRL	I	L	NL	P	UK		
<b>ELEKTRIZITÄT</b>			<b>ELECTRICAL ENERGY</b>											<b>ENERGIE ELECTRIQUE</b>		
<b>MILL. KWH</b>	<b>MILLIONS KWH</b>															
<b>GESAMTEINFUHR</b>	<b>TOTAL IMPORTS</b>														<b>IMPORTATIONS TOTALES</b>	
J - D 1989	109710	104515	5056	11661	20997	1004	2758	7859	-	34460	4574	5274	2437	13630		
J - D 1990	115340	110559	4784	11972	24161	1331	3047	6425	-	35557	4665	9677	1734	11987		
1990 SEP	10222	9769	220	1023	2408	133	294	383	-	2765	396	849	159	1592		
OCT	10457	10036	323	1114	2212	127	266	528	-	3267	424	725	155	1316		
NOV	10434	10141	422	655	2885	26	188	715	-	3015	401	697	105	1325		
DEC	10146	9704	454	266	2228	197	274	775	-	3098	424	598	168	1664		
1991 SEP	9910	9499	460	121	2598	45	215	234	-	3116	401	892	196	1632		
OCT	9852	9444	539	122	2615	31	256	447	-	3262	409	709	152	1310		
NOV	9369	8920	425	97	2489	112	316	320	-	3026	402	726	133	1323		
DEC	:	:	364	103	:	:	315	:	22	3097	419	:	147	1657		
<b>GESAMTAUSFUHR</b>	<b>TOTAL EXPORTS</b>														<b>EXPORTATIONS TOTALES</b>	
J - D 1989	90836	84986	7609	2200	21570	617	4580	50252	-	736	751	352	1270	899		
J - D 1990	100155	94673	8497	4878	26072	619	3787	52418	-	918	754	470	1695	47		
1990 SEP	8920	8480	601	465	1895	83	279	5165	-	86	77	108	161	-		
OCT	9575	9137	700	583	2131	78	288	5322	-	136	74	113	150	-		
NOV	9791	9354	732	538	2679	-	328	5279	-	54	52	19	109	1		
DEC	9821	9342	787	501	2460	76	361	5395	-	30	60	32	118	1		
1991 SEP	8868	8459	423	264	2553	41	315	4996	-	92	80	10	94	-		
OCT	9039	8639	437	232	2792	44	273	4972	-	71	62	29	127	-		
NOV	9346	8935	510	359	2814	44	260	4912	-	78	51	167	151	-		
DEC	:	:	602	350	:	:	281	:	-	131	55	:	148	1		
<b>BRUTTOINLANDSVERBRAUCH</b>	<b>GROSS INLAND CONSUMPTION</b>														<b>CONSUMMATION INTERIEURE BRUTE</b>	
J - D 1989	1773993	1602533	64929	32495	439949	34730	144768	363761	13944	244592	5204	78071	26692	324858		
J - D 1990	1814269	1636163	67134	32721	445187	35618	149845	373226	14566	251567	5290	80851	28261	330003		
1990 SEP	145557	131115	5293	2587	35324	2577	12207	27555	1150	20769	445	6589	2235	28826		
OCT	151751	137386	5869	2850	38781	3020	11973	30805	1268	21933	477	7205	2392	25178		
NOV	160916	145804	6115	3097	40472	2912	12682	34463	1332	21559	456	7183	2430	28215		
DEC	178169	161208	6278	3147	41124	3124	14291	39988	1363	21866	475	7314	2670	36529		
1991 SEP	153673	138602	5433	2874	41210	2920	12692	28564	1191	21361	457	6767	2379	27825		
OCT	165284	149747	6160	3184	46238	2942	13052	33852	1325	22197	469	7391	2485	25989		
NOV	172522	157005	6337	3369	47434	3001	13018	37043	1389	22118	465	7296	2499	28553		
DEC	:	:	6622	3405	:	:	13865	:	1401	22741	483	:	2653	36072		
90 JAN-NOV	1636100	1474955	60856	29574	404063	32494	135554	333238	13203	229701	4815	73537	25591	293474		
91 JAN-NOV	1777818	1610097	63474	33240	492978	32847	141161	359488	13851	232663	4908	76109	26560	300539		
1991/90 %	/	/	4,3	12,4	/	1,1	4,1	7,9	4,9	1,3	1,9	3,5	3,8	2,4		
<b>ENERGIEVERBRAUCH DER PUMPSPEICHERWERKE</b>	<b>ENERGY ABSORBED BY STORAGE PUMPING</b>														<b>ENERGIE ABSORBEE POUR POMPAGE</b>	
J - D 1989	19220	17960	877	-	3545	353	887	4477	434	4643	1030	-	373	2601		
J - D 1990	19410	18166	829	-	3352	301	1038	4941	407	4712	1048	-	206	2576		
1990 SEP	1840	1665	65	-	311	18	159	420	38	482	107	-	16	224		
OCT	2018	1843	73	-	322	38	144	615	46	442	102	-	31	205		
NOV	1536	1496	80	-	264	25	37	446	39	372	74	-	3	196		
DEC	1744	1526	71	-	282	25	201	394	34	372	82	-	17	266		
1991 SEP	2092	1940	82	-	509	8	112	495	31	527	110	-	40	178		
OCT	1645	1546	83	-	492	(2)	80	455	27	296	86	-	19	105		
NOV	1776	1598	76	-	447	(2)	164	425	33	359	73	-	14	183		
DEC	:	:	82	-	:	:	163	:	30	578	78	-	17	246		
<b>FUER INLANDSMARKT VERFUEGBAR</b>	<b>AVAILABLE FOR INTERNAL MARKET</b>														<b>DISPONIBLE POUR LE MARCHE INTERIEUR</b>	
J - D 1989	1656087	1494544	60480	30910	407259	31532	136457	340558	12626	229219	4119	75615	25086	302226		
J - D 1990	1694120	1526038	62618	30987	411252	32452	141485	349091	13300	236350	4184	78374	26597	307430		
1990 SEP	135198	121682	4925	2452	32391	2346	11413	25563	1041	19414	333	6385	2103	26832		
OCT	141246	127768	5466	2698	35779	2730	11228	28536	1148	20609	370	6977	2250	23455		
NOV	150517	136174	5707	2904	37550	2651	12020	32244	1219	20334	377	6960	2323	26228		
DEC	166558	150637	5879	2928	38048	2862	13385	37520	1253	20637	389	7078	2536	34043		
1991 SEP	142679	128529	5062	2690	37693	2661	11924	26380	1087	20059	342	6561	2226	25994		
OCT	154181	139499	5744	2979	42390	2644	12329	31599	1217	21050	377	7163	2353	24336		
NOV	161094	146475	5923	3145	43568	2740	12243	34761	1274	20885	387	7064	2376	26728		
DEC	:	:	6170	3206	:	:	13043	:	1289	21228	400	:	2521	33740		
90 JAN-NOV	1527562	1375401	56739	28059	373204	29590	128100	311571	12047	215713	3795	71296	24061	273387		
91 JAN-NOV	1653887	1495327	59130	31092	449152	30059	133301	335323	12746	219794	3906	73761	25259	280364		
1991/90 %	/	/	4,2	10,8	/	1,6	4,1	7,6	5,8	1,9	2,9	3,5	5,0	2,6		

from 01.1991 - EUR 12 - EUR 10 : Germany after reunification

D : Germany after reunification

	EUR 12	EUR 10	B	DK	D	GR	E	F	IRL	I	L	NL	P	UK
<b>WAERMEKRAFTW.DER OEFFENTL.VERSORGUNG</b>														
<b>THERMAL PUBLIC SUPPLY POWER STATIONS</b>					<b>CENTRALES THERMIQUES DES SERV.PUBL.</b>									
<b>VERBRAUCH VON STEINKOEHLE</b>					<b>COAL CONSUMPTION</b>					<b>CONSUMPTION DE HOUILLE</b>				
1000 T					1000 T					1000 T				
J - D 1989	187869	162210	5541	8114	42300	-	22941	6551	2018	9390	-	7736	2718	80560
J - D 1990	198870	172649	6346	9078	46227	-	22962	7218	1958	10686	-	8714	3259	82422
1990 SEP	17072	14488	549	692	3814	-	2271	221	164	918	-	731	313	7399
OCT	16804	14452	639	816	3806	-	2092	593	226	1050	-	747	260	6575
NOV	18166	15889	671	1083	4056	-	1968	1083	178	975	-	635	309	7208
DEC	20926	18362	553	1226	3992	-	2243	1355	180	1022	-	669	321	9365
1991 SEP	15655	13091	497	983	3134	-	2248	429	136	607	-	533	316	6772
OCT	:	:	588	1073	3770	-	2199	516	232	666	-	:	299	6151
NOV	:	:	682	1273	:	-	2304	1062	185	829	-	:	284	7237
DEC	:	:	636	1279	:	-	2358	:	169	699	-	:	286	9107
90 JAN-NOV	177944	154287	5793	7852	42235	-	20719	5863	1778	9664	-	8045	2938	73057
91 JAN-NOV	:	:	5431	11310	:	-	21347	8710	1746	8769	-	:	3147	72916
1991/90 %	/	/	-6,2	44,0	/	-	3,0	48,6	-1,8	-9,3	-	:	7,1	-0,2
<b>VERBRAUCH VON STEINKOEHLE</b>														
<b>TJ (HU)</b>					<b>COAL CONSUMPTION</b>					<b>CONSUMPTION DE HOUILLE</b>				
TJ (NCV)					TJ (PCI)									
J - D 1989	4549888	4027850	134180	203661	1128499	-	453560	175044	54687	247500	-	209645	68477	1874631
J - D 1990	4871391	4328188	155064	227857	1263527	-	459503	192047	53061	282520	-	236149	83699	1917959
1990 SEP	412139	358428	13370	17369	100731	-	45667	5902	4444	24624	-	19810	8044	172174
OCT	408846	360958	15633	20481	101125	-	41352	15783	6124	28565	-	20243	6535	153000
NOV	443101	395705	16401	27183	107443	-	39340	29098	4823	25816	-	17208	8055	167730
DEC	512042	455456	13467	30772	107704	-	48327	35545	4878	27034	-	18129	8259	217923
1991 SEP	378473	325951	12206	24673	85338	-	44375	11806	3685	16212	-	14444	8146	157584
OCT	:	:	14505	26932	103109	-	42748	14066	6287	17495	-	:	7370	143133
NOV	:	:	16736	31952	:	-	45319	28461	5013	21529	-	:	7389	168404
DEC	:	:	15671	32102	:	-	44872	:	4579	18838	-	:	7807	211919
90 JAN-NOV	4359348	3872732	141597	197085	1155822	-	411175	156501	48183	255485	-	218019	75440	1700036
91 JAN-NOV	:	:	133902	283881	:	-	415441	233833	47316	232915	-	:	81942	1696755
1991/90 %	/	/	-5,4	44,0	/	-	1,0	49,4	-1,8	-8,8	-	:	8,6	-0,2
<b>VERBRAUCH VON BRAUNKOEHLE</b>														
<b>TJ (HU)</b>					<b>LIGNITE CONSUMPTION</b>					<b>CONSUMPTION DE LIGNITE</b>				
TJ (NCV)					TJ (PCI)									
J - D 1989	1201827	1084076	-	-	764273	280168	117751	4019	25168	10448	-	-	-	-
J - D 1990	1198202	1083450	-	-	755283	284242	114752	4815	28056	11054	-	-	-	-
1990 SEP	96926	87367	-	-	62727	21523	9559	377	1728	1012	-	-	-	-
OCT	104876	92704	-	-	62953	25603	12172	461	2744	943	-	-	-	-
NOV	95839	85965	-	-	59574	22954	9874	544	2128	765	-	-	-	-
DEC	102131	91265	-	-	65959	22174	10866	586	1840	706	-	-	-	-
1991 SEP	152400	143792	-	-	118302	22740	8608	-	2248	502	-	-	-	-
OCT	164367	154089	-	-	126044	25132	10278	-	2272	641	-	-	-	-
NOV	:	:	-	-	26159	8910	167	1712	538	-	-	-	-	-
DEC	:	:	-	-	9523	:	9523	2128	659	-	-	-	-	-
90 JAN-NOV	1096071	992185	-	-	689324	262068	103886	4229	26216	10348	-	-	-	-
91 JAN-NOV	:	:	-	-	255955	96888	2512	23560	8992	-	-	-	-	-
1991/90 %	/	/	-	-	-2,3	-6,7	-40,6	-10,1	-13,1	-	-	-	-	-
<b>VERBRAUCH VON MINERALOELERZEUGNISSE</b>														
<b>CONSUMPTION OF PETROLEUM PRODUCTS</b>					<b>CONSUMPTION DE PRODUITS PETROLIERS</b>									
1000 T					1000 T					1000 T				
J - D 1989	36973	32373	354	294	1676	1574	2035	1719	183	20890	-	93	2565	5590
J - D 1990	36607	32648	243	199	1722	1855	1937	967	347	20588	-	59	2022	6668
1990 SEP	2754	2386	12	12	124	139	161	8	37	1739	-	6	207	309
OCT	2762	2348	13	12	118	152	178	19	13	1724	-	4	236	293
NOV	2760	2472	12	14	120	164	146	51	14	1775	-	9	142	313
DEC	3283	2872	9	16	205	186	211	128	28	1770	-	11	200	519
1991 SEP	3525	3023	25	35	188	168	282	217	51	1954	-	3	220	382
OCT	:	:	32	33	195	141	188	268	26	1832	-	:	257	349
NOV	:	:	33	20	109	188	178	34	1852	-	:	222	436	
DEC	:	:	36	19	:	227	:	40	2116	-	:	246	557	
90 JAN-NOV	33324	29776	234	183	1517	1669	1726	839	319	18818	-	48	1822	6149
91 JAN-NOV	:	:	296	253	:	1840	2169	1869	542	18471	-	:	1892	5166
1991/90 %	/	/	26,5	38,3	/	10,2	25,7	122,8	69,9	-1,8	-	:	3,8	-16,0
<b>VERBRAUCH VON NATURGAS</b>														
<b>NATURAL GAS CONSUMPTION</b>					<b>CONSUMPTION DE GAZ NATUREL</b>									
TJ (HO)					TJ (GCV)					TJ (PCS)				
J - D 1989	956822	949711	51561	4964	270454	622	7111	46	40497	272405	-	308966	-	196
J - D 1990	964769	956776	53983	4029	282452	624	7993	94	37440	319911	-	257944	-	299
1990 SEP	90096	89167	5499	156	28583	52	929	-	2236	31907	-	20719	-	15
OCT	97696	96921	6638	274	30489	52	775	-	3184	31020	-	25230	-	34
NOV	94880	93886	5412	391	33939	52	994	-	3205	24111	-	26703	-	73
DEC	84405	84326	3807	626	29103	52	79	-	2931	22994	-	24757	-	56
1991 SEP	:	:	5629	274	20934	52	1004	-	2759	24913	-	28210	-	:
OCT	:	:	6774	274	24767	52	1443	-	4147	23115	-	:	-	:
NOV	:	:	6261	235	:	52	724	-	3012	24927	-	:	-	:
DEC	:	:	5358	313	:	:	149	-	2905	24258	-	:	-	:
90 JAN-NOV	880364	872450	50176	3403	253349	572	7914	94	34509	296917	-	233187	-	243
91 JAN-NOV	:	:	57095	4187	:	572	7486	-	31317	262433	-	:	-	:
1991/90 %	/	/	13,8	23,0	/	-	-5,4	-	-9,2	-11,6	-	:	-	:

à partir de 01.1991 - EUR 12 - EUR 10 : l'Allemagne après réunification

D : Allemagne après réunification

	EUR 12	EUR 10	B	DK	D	GR	E	F	IRL	I	L	NL	P	UK
<b>WAERMEKRAFTW. DER OEFFENTL. VERSORGUNG</b>				<b>PUBLIC SUPPLY THERMAL POWER STATIONS</b>						<b>CENTRALES THERMIQUES DES SERV. PUBL.</b>				
<b>VERBRAUCH VON ABGELEITETEN GASEN</b>				<b>CONSUMPTION OF DERIVED GASES</b>						<b>CONSOMMATION DE GAZ DERIVES</b>				
<b>TJ (HO)</b>				<b>TJ (GCV)</b>						<b>TJ (PCS)</b>				
J - D 1989 :	77051	70557	18895	-	13901	-	6494	14554	-	993	-	22214	-	-
J - D 1990 :	75096	69107	20441	-	15032	-	5989	12075	-	909	-	20650	-	-
1990 SEP :	6275	5809	1801	-	1231	-	466	972	-	70	-	1735	-	-
OCT :	6097	5608	1805	-	1347	-	489	717	-	67	-	1672	-	-
NOV :	5758	5162	1719	-	1189	-	596	759	-	72	-	1423	-	-
DEC :	5665	5425	1690	-	917	-	440	842	-	74	-	1902	-	-
1991 SEP :	6254	5779	1752	-	1260	-	475	977	-	77	-	1713	-	-
OCT :	:	:	1780	-	1300	-	448	1312	-	104	-	:	-	-
NOV :	:	:	1710	-	:	-	436	1326	-	131	-	:	-	-
DEC :	:	:	1749	-	:	-	465	:	-	99	-	:	-	-
90 JAN-NOV :	69231	63682	18751	-	14115	-	5549	11233	-	835	-	18748	-	-
91 JAN-NOV :	:	:	19115	-	:	-	5308	11269	-	947	-	:	-	-
1991/90 % :	/	/	1,9	-	/	-	-4,3	0,3	-	13,4	-	:	-	-
<b>GESAMTER VERBRAUCH</b>				<b>TOTAL CONSUMPTION</b>						<b>CONSOMMATION TOTALE</b>				
<b>1000 T ROE</b>				<b>1000 TOE</b>						<b>1000 TEP</b>				
J - D 1989 :	196071	175981	5260	5252	53086	8299	15947	6328	3042	32287	-	12264	4142	50159
J - D 1990 :	203919	184144	5715	5721	57203	8583	15825	5944	3073	33973	-	11710	3949	52218
1990 SEP :	16999	15103	506	429	4739	648	1506	181	230	2995	-	963	389	4409
OCT :	17271	15411	584	506	4789	758	1479	424	292	3051	-	1067	381	3936
NOV :	17838	16155	575	671	4959	706	1354	776	248	2882	-	1026	328	4308
DEC :	19806	17881	466	763	5075	709	1536	1010	250	2880	-	1018	388	5704
1991 SEP :	:	:	490	629	5535	705	1571	522	249	2835	-	993	408	:
OCT :	:	:	581	682	6232	736	1493	584	318	2716	-	:	425	:
NOV :	:	:	619	788	:	730	1503	892	257	2872	-	:	392	:
DEC :	:	:	580	792	:	:	1531	:	260	3050	-	:	425	:
90 JAN-NOV :	184113	166263	5248	4957	52128	7874	14288	4934	2823	31092	-	10691	3561	46513
91 JAN-NOV :	:	:	5233	7118	:	7844	15064	7727	2876	29425	-	:	3781	:
1991/90 % :	/	/	-0,3	43,6	/	-0,4	5,4	56,6	1,9	-5,4	-	:	6,2	:
<b>BESTAENDE IN WAERMEKRAFTW. OEFFENTL. VERS.</b>				<b>STOCKS AT PUBLIC SUPPLY THERM. POWER ST.</b>						<b>STOCKS CENTRALES SERVICES PUBLICS</b>				
<b>STEINKOEHLE</b>				<b>HARD COAL</b>						<b>HOUILLE</b>				
<b>1000 T</b>				<b>1000 T</b>						<b>1000 T</b>				
DEC 1990 :	65281	55297	657	7980	14000	-	9005	2724	477	802	-	1752	979	26905
DEC 1991 :	68490	58964	602	7410	13000	-	8613	3922	438	1386	-	1750	913	30456
1990 SEP :	59836	59457	506	8628	13790	-	9358	4194	577	1573	-	826	1021	29363
OCT :	70918	60462	530	8736	14000	-	9481	4197	610	1228	-	1578	975	29583
NOV :	69077	59140	579	8309	14000	-	8980	3437	515	1097	-	1852	957	29351
DEC :	65281	55297	657	7980	14000	-	9005	2724	477	802	-	1752	979	26905
1991 SEP :	70309	60141	543	7508	14114	-	9435	2599	624	1675	-	:	733	31328
OCT :	72235	61994	536	7777	14337	-	9475	3710	521	1532	-	:	766	31831
NOV :	70585	60825	521	7932	(13000)	-	8895	3922	507	1388	-	:	865	31805
DEC :	68490	58964	602	7410	(13000)	-	8613	(3922)	438	1343	-	:	913	(30456)
<b>ALLE MINERALOELERZEUGNISSE</b>				<b>ALL PETROLEUM PRODUCTS</b>						<b>TOUS PRODUITS PETROLIERS</b>				
<b>1000 T</b>				<b>1000 T</b>						<b>1000 T</b>				
DEC 1989 :	9262	8606	265	1167	1529	270	398	626	144	3566	-	370	258	669
DEC 1990 :	10325	9718	308	1031	1450	219	347	522	327	4264	-	370	260	1227
1990 SEP :	10421	9880	295	1080	1422	256	343	642	387	3959	-	370	198	1469
OCT :	10610	10033	301	1066	1438	227	327	644	375	4141	-	370	250	1471
NOV :	10527	10025	303	1049	1450	238	299	597	363	4194	-	370	203	1461
DEC :	10325	9718	308	1031	1450	219	347	522	327	4264	-	370	260	1227
1991 SEP :	:	:	263	916	1444	264	462	767	419	3292	-	:	821	1773
OCT :	:	:	257	890	1422	217	506	778	422	3655	-	:	163	1712
NOV :	:	:	275	867	(1400)	128	492	808	390	3630	-	:	197	1567
DEC :	:	:	273	826	:	:	481	:	373	3772	-	:	190	1532
<b>NUKLEARE WAERME</b>				<b>NUCLEAR HEAT</b>						<b>CHALEUR NUCLEAIRE</b>				
<b>ERZEUGUNG</b>				<b>PRODUCTION</b>						<b>PRODUCTION</b>				
<b>MILL. KWH</b>				<b>MILLIONS KWH</b>						<b>MILLIONS KWH</b>				
J - D 1989 :	1828993	1659619	120379	-	426964	-	169374	894588	-	-	-	11682	-	206006
J - D 1990 :	1819689	1659046	124512	-	420549	-	160643	913073	-	-	-	10236	-	190676
1990 SEP :	146226	134060	9659	-	27248	-	12166	79330	-	-	-	1116	-	16707
OCT :	153559	142275	9999	-	37182	-	11284	80081	-	-	-	1151	-	13862
NOV :	157251	143581	10294	-	39371	-	13670	75815	-	-	-	1111	-	16990
DEC :	179447	163712	12291	-	42767	-	15735	87427	-	-	-	1148	-	20079
1991 SEP :	146066	132906	8951	-	31074	-	13160	73180	-	-	-	333	-	19368
OCT :	152006	138351	9304	-	33401	-	13655	79060	-	-	-	134	-	16452
NOV :	159861	147019	9605	-	36571	-	12842	85280	-	-	-	1059	-	14504
DEC :	:	:	23652	-	37331	-	13735	90786	-	-	-	1150	-	:
90 JAN-NOV :	1640242	1495334	112221	-	377782	-	144908	825646	-	-	-	9088	-	170597
91 JAN-NOV :	1687818	1535168	113219	-	380970	-	152650	854008	-	-	-	8585	-	178386
1991/90 % :	/	/	0,9	-	/	-	5,3	3,4	-	-	-	-5,5	-	4,6

ab 01.1991 - EUR 12 - EUR 10 : Deutschland nach Wiedervereinigung

D : Deutschland nach Wiedervereinigung





# 4

Gesamtenergie  
All energy  
Total énergie

**Erzeugung von Primärenergie :** Aus natürlichen Energieträgern gewonnene Energie: Steinkohle, Braunkohle, Rohöl, Naturgas, Erdwärme. Als Primärenergieproduktion wird auch Elektrizität aus Wasserkraft betrachtet. Kernenergie in Form von Spaltwärme wird ebenfalls als Primärenergie behandelt. Die "anderen Brennstoffe", die nur dann berücksichtigt werden, wenn es sich um Umwandlungseinsatz in den herkömmlichen Wärmekraftwerken handelt, gelten vereinbarungsgemäss als Primärenergieproduktion.

**Einfuhr :** Die Einfuhr umfasst die in das Hoheitsgebiet eines Landes eingeführte Gesamtenergiemenge, nicht aber den Transit der stets als Aussenhandel verbucht wird. Die Einfuhrdaten stammen im allgemeinen aus den Meldungen der Importeure; sie können daher von den in die Aussenhandelsstatistiken übernommenen Daten der Zollbehörden abweichen. Siehe Teil 2 (Kohlenwasserstoffe).

**Ausfuhr :** Im allgemeinen gelten hier dieselben Regeln wie für die Einfuhren. Für den Bruttoinlandsverbrauch verfügbar : Diese Gesamtgröße entspricht der Energiemenge, die im Bezugszeitraum zur Deckung des Inlandsverbrauchs einer bestimmten geographischen Einheit notwendig ist. Die für den Inlandsverbrauch verfügbare Energiemenge errechnet sich nach der Formel : Primärenergieerzeugung + Einfuhren + Bestandsveränderungen - Ausfuhren - Bunker. Der Bruttoinlandsverbrauch erfasst als "Equivalente" die Einfuhren, Ausfuhren und Bestandsveränderungen der Steinkohlen-, Braunkohlen- und Erdölderivate.

**Andere :** Erdwärme, Müll, Holz, Industriegas oder Wärme, die in den herkömmlichen Wärmekraftwerken eingesetzt werden.

Weitere Erläuterungen siehe Jahrbuch "Energie".

---

**Primary production :** Extraction of energy from a natural source : coal, lignite, crude oil, natural gas, geothermics. Hydroelectric electrical energy is also considered as primary production. Nuclear energy, in the form of heat produced during fission, is treated as primary production. The other fuels, which are taken into account only when they correspond to a transformation input into conventional thermal power stations, are conventionally included in primary production.

**Imports :** Imports represent all entries into the national territory excluding transit quantities (notably via gas and oil pipelines); electrical energy is an exception and its transit is always recorded under foreign trade. Data on imports are generally taken from importers' declarations, accordingly, they may differ from the data collected by the customs authorities and included in the foreign trade statistics. See section 2 (Hydrocarbons).

**Exports :** In general the same rules apply as for imports. Gross inland consumption : This aggregate represents for the reference period the quantity of energy necessary to satisfy inland consumption of the geographical entity under consideration. The energy available for inland consumption is calculated by the following formula : primary production + imports + stock changes - exports - bunkers. In the context of gross inland consumption, "equivalents" refers to imports, exports and stock changes of energy products derived from coal, lignite and crude oil.

**"Others" :** Geothermal heat and household refuse, wood, waste, gas and heat recovered by industry, used in conventional thermal power stations.

For further details see the Energy Statistics Yearbook.

---

**Production primaire :** extraction d'énergie puisée dans la nature : houille, lignite, pétrole brut, gaz naturel, géothermie. L'énergie électrique d'origine hydraulique est également considérée comme production primaire. L'énergie nucléaire, sous forme de chaleur produite par la fission, est traitée comme production primaire. Les "autres" pris en compte seulement quand ils représentent une entrée en transformation dans les centrales thermiques classiques, sont comptabilisés par convention dans la production primaire.

**Importations :** les importations représentent toutes les entrées sur le territoire national à l'exclusion du transit, notamment par gazoducs et oléoducs; fait exception à cela l'énergie électrique, dont le transit est toujours comptabilisé dans le commerce extérieur. Les données relatives aux importations proviennent, en général, des déclarations des importateurs; elles peuvent donc différer des données établies par les services des douanes et reprises dans les statistiques du commerce extérieur. Voir section 2 (Hydrocarbures).

**Exportations :** en général, les mêmes règles que pour les importations sont appliquées. Consommation intérieure brute : cet agrégat représente pour la période de référence la quantité d'énergie nécessaire pour satisfaire la consommation intérieure de l'entité géographique considérée. L'énergie disponible pour la consommation intérieure est calculée sur la base de la formule suivante : production primaire + importations + variations des stocks - exportations - soutes. Les équivalents se réfèrent aux importations et variations de stocks des dérivés de la houille, du lignite et du pétrole brut.

**"Autres" :** Chaleur géothermique, ordures ménagères, déchets de bois, gaz et chaleur récupérés dans l'industrie, utilisés dans les centrales thermiques classiques.

Pour plus de détails voir l'annuaire statistique "Energie".

	EUR 12	EUR 10	B	DK	D	GR	E	F	IRL	I	L	NL	P	UK		
<b>PRIMAERERZEUGUNG</b>	<b>PRIMARY PRODUCTION</b>														<b>PRODUCTION PRIMAIRE</b>	
1000 TROE	1000 TOE														1000 TEP	
<b>ALLE PRODUKTE</b>	<b>TOTAL PRODUCTS</b>														<b>TOTAL TOUS PRODUITS</b>	
J - D 1989 !	573400	541028	11745	8117	126604	7867	31642	95135	3351	23389	30	59399	720	205337		
J - D 1990 !	571112	539384	11575	8653	124786	7777	30685	96560	3348	23693	25	59580	1034	203337		
1990 AUG !	40727	38207	1022	601	9804	705	2466	7417	277	1995	2	2852	53	13529		
SEP !	44364	42000	890	673	9316	592	2309	8221	253	1809	2	4206	54	16034		
OCT !	48578	46060	924	811	10883	664	2452	8423	255	1887	2	5078	66	17129		
NOV !	51619	48877	947	858	10859	587	2647	8213	308	2000	2	7005	94	18093		
1991 AUG !	43709	41254	1015	824	11528	719	2412	7368	246	2050	2	3074	42	14424		
SEP !	46436	43963	821	809	11817	655	2424	7651	260	1938	2	3102	47	16903		
OCT !	52834	50108	853	933	13116	706	2666	8351	297	2019	2	5578	59	18249		
NOV !	:	:	876	987	13429	695	2565	:	304	1865	2	7823	77	18813		
90 JAN-OCT !	465288	439026	9527	6875	103282	6619	25397	79263	2734	19736	21	44423	857	166505		
91 JAN-OCT !	505432	478796	9438	8469	130682	6641	25764	81504	2748	20310	21	50009	858	168934		
1991/90 % !	/	/	-0,9	23,2	/	0,3	1,4	2,8	0,5	2,9	-	12,6	0,1	1,5		
<b>STEINKOHLE</b>	<b>HARD COAL</b>														<b>HOUILLE</b>	
J - D 1989 !	126016	116722	1156	-	50859	-	9188	7123	21	46	-	-	105	57514		
J - D 1990 !	119175	109724	633	-	50268	-	9341	6512	22	36	-	-	108	52250		
1990 AUG !	9195	8526	43	-	4528	-	658	376	2	3	-	-	11	3572		
SEP !	10573	9807	40	-	4033	-	757	552	2	3	-	-	9	5175		
OCT !	10394	9526	45	-	4375	-	860	619	1	3	-	-	8	4481		
NOV !	10074	9252	41	-	4020	-	813	586	1	3	-	-	8	4600		
1991 AUG !	8151	7567	28	-	3831	-	575	318	-	3	-	-	9	3385		
SEP !	10477	9710	33	-	4012	-	760	597	0	3	-	-	6	5062		
OCT !	10291	9455	35	-	4453	-	828	549	-	3	-	-	8	4413		
NOV !	9745	8914	29	-	4016	-	822	452	0	3	-	-	8	4412		
90 JAN-NOV !	110566	101736	609	-	46982	-	8727	6086	21	34	-	-	101	48001		
91 JAN-NOV !	107736	99589	368	-	44238	-	8057	5848	3	34	-	-	88	49097		
1991/90 % !	/	/	-39,6	-	/	-	-7,7	-3,9	-85,9	-	-	-	-12,9	2,3		
<b>BRAUNKOHLE</b>	<b>BROWN COAL</b>														<b>LIGNITE</b>	
J - D 1989 !	33417	30402	-	-	21228	6653	3007	842	1394	252	-	-	-	-		
J - D 1990 !	32843	29985	-	-	20789	6655	2851	885	1380	254	-	-	-	-		
1990 AUG !	2773	2505	-	-	1692	615	268	60	115	21	-	-	-	-		
SEP !	2660	2410	-	-	1705	499	250	67	115	22	-	-	-	-		
OCT !	2851	2582	-	-	1808	567	268	69	115	21	-	-	-	-		
NOV !	2712	2447	-	-	1746	494	264	69	115	21	-	-	-	-		
1991 AUG !	5047	4829	-	-	4028	613	218	46	115	25	-	-	-	-		
SEP !	4758	4569	-	-	3807	556	188	65	115	25	-	-	-	-		
OCT !	5248	4974	-	-	4144	611	273	77	115	25	-	-	-	-		
NOV !	:	:	-	-	4375	602	221	:	115	25	-	-	-	-		
90 JAN-OCT !	27355	25027	-	-	17193	5701	2322	753	1150	212	-	-	-	-		
91 JAN-OCT !	54895	52683	-	-	45038	5592	2209	639	1150	248	-	-	-	-		
1991/90 % !	/	/	-	-	/	-1,9	-4,9	-15,1	-	17,0	-	-	-	-		
<b>ROHOEL UND KONDENSATE</b>	<b>CRUDE OIL AND CONDENSATES</b>														<b>PETROLE BRUT ET CONDENSATS</b>	
J - D 1989 !	116962	115592	-	5577	3792	914	1366	3649	-	4379	-	3850	-	93402		
J - D 1990 !	116695	115526	-	6046	3595	828	1160	3392	-	4774	-	4014	-	92844		
1990 AUG !	9137	9036	-	481	323	68	100	271	-	443	-	321	-	7126		
SEP !	8977	8887	-	506	282	74	90	287	-	361	-	313	-	7061		
OCT !	10102	10008	-	553	321	78	93	299	-	359	-	321	-	8075		
NOV !	9361	9272	-	539	278	73	88	284	-	430	-	315	-	7351		
1991 AUG !	10120	9981	-	638	277	74	139	278	-	351	-	322	-	8038		
SEP !	10128	10003	-	620	278	67	125	268	-	332	-	322	-	8112		
OCT !	10807	10678	-	659	274	66	128	288	-	344	-	285	-	8760		
NOV !	10210	10093	-	645	301	61	117	275	-	282	-	314	-	8212		
90 JAN-NOV !	107429	106363	-	5481	3329	754	1057	3105	-	4402	-	3686	-	85576		
91 JAN-NOV !	105391	104073	-	6490	3150	781	1311	3040	-	3904	-	3455	-	83220		
1991/90 % !	/	/	-	18,4	/	3,6	24,0	-2,1	-	-11,3	-	-6,3	-	-2,8		
<b>NATURGAS</b>	<b>NATURAL GAS</b>														<b>GAZ NATUREL</b>	
J - D 1989 !	123872	122502	9	2491	11511	135	1369	2307	1870	13750	-	54108	-	36316		
J - D 1990 !	129549	128322	7	2560	11398	140	1227	2397	1886	14001	-	54533	-	41397		
1990 AUG !	6315	6262	0	115	706	10	52	141	159	1134	-	2419	-	1574		
SEP !	8570	8520	0	163	751	12	49	243	134	1101	-	3785	-	2329		
OCT !	10873	10748	0	253	978	11	124	235	132	1154	-	4644	-	3337		
NOV !	14454	14333	0	315	1207	12	121	236	184	1150	-	6581	-	4644		
1991 AUG !	6893	6841	0	181	782	11	52	228	129	1206	-	2641	-	1660		
SEP !	7412	7302	0	184	859	10	110	154	143	1172	-	2739	-	2037		
OCT !	11999	11885	0	268	1182	9	114	199	180	1152	-	5270	-	3622		
NOV !	15685	15573	0	334	1397	11	112	229	180	1118	-	7405	-	4895		
90 JAN-NOV !	112979	111874	6	2209	10038	127	1105	2167	1703	12854	-	46821	-	35943		
91 JAN-NOV !	126629	125502	4	2906	12186	120	1127	2519	1728	12773	-	53502	-	39758		
1991/90 % !	/	/	-32,9	31,6	/	-5,4	2,0	16,3	1,4	-0,6	-	14,3	-	10,6		

ab 01.1991 - EUR 12 - EUR 10 : Deutschland nach Wiedervereinigung

D : Deutschland nach Wiedervereinigung

	EUR 12	EUR 10	B	DK	D	GR	E	F	IRL	I	L	NL	P	UK				
<b>PRIMAERERZEUGUNG</b> 1000 TROE	<b>PRIMARY PRODUCTION</b> 1000 TOE														<b>PRODUCTION PRIMAIRE</b> 1000 TEP			
<b>NUKLEAR</b>	<b>NUCLEAR</b>														<b>NUCLEAIRE</b>			
J - D 1989	157265	142701	10350	-	36712	-	14563	76920	-	-	-	1004	-	17713				
J - D 1990	156465	142652	10706	-	36160	-	13812	78510	-	-	-	880	-	16395				
1990 AUG	12178	10910	960	-	2350	-	1268	6265	-	-	-	99	-	1234				
SEP	12573	11527	830	-	2342	-	1046	6821	-	-	-	95	-	1436				
OCT	13203	12233	859	-	3197	-	970	6885	-	-	-	98	-	1191				
NOV	13521	12345	885	-	3385	-	1175	6518	-	-	-	95	-	1460				
1991 AUG	12281	10965	968	-	2383	-	1316	6186	-	-	-	98	-	1329				
SEP	12559	11427	769	-	2671	-	1131	6292	-	-	-	28	-	1665				
OCT	13070	11896	800	-	2871	-	1174	6797	-	-	-	11	-	1414				
NOV	13745	12641	825	-	3144	-	1104	7332	-	-	-	91	-	1247				
90 JAN-NOV	141035	128575	9649	-	32483	-	12459	70992	-	-	-	781	-	14668				
91 JAN-NOV	145126	132000	9735	-	32757	-	13125	73431	-	-	-	738	-	15338				
1991/90 %	/	/	0,9	-	/	-	5,3	3,4	-	-	-	-5,5	-	4,6				
<b>ELEKTRIZITAET</b>	<b>ELECTRICAL ENERGY</b>														<b>ENERGIE ELECTRIQUE</b>			
J - D 1989	11308	9177	19	44	1437	158	1620	4091	56	2935	2	-	498	386				
J - D 1990	12449	9480	17	41	1330	148	2180	4658	57	2726	1	7	782	444				
1990 AUG	799	660	-	4	100	11	110	285	-	234	-	-	29	21				
SEP	681	541	-	4	98	6	107	233	1	164	-	-	33	31				
OCT	825	653	-	4	99	7	126	298	6	191	-	1	46	43				
NOV	1168	918	2	4	119	7	175	501	7	236	-	1	74	36				
1991 AUG	878	753	-	3	122	19	102	294	1	298	-	-	21	11				
SEP	763	634	-	4	83	21	100	257	1	239	-	-	29	25				
OCT	1081	902	-	5	86	19	139	420	2	328	-	-	39	38				
NOV	1136	900	2	7	91	20	178	451	8	270	-	1	57	45				
90 JAN-NOV	11223	8493	14	38	1228	124	2006	4115	50	2470	1	5	718	402				
91 JAN-NOV	12809	9905	12	52	1224	230	2177	4592	53	3358	1	6	717	328				
1991/90 %	/	/	-14,3	36,8	/	85,5	8,5	11,6	6,0	36,0	-	20,0	-0,1	-18,4				
<b>ANDERE</b>	<b>OTHERS</b>														<b>AUTRES</b>			
J - D 1989	4536	3912	204	-	1044	-	504	192	-	2004	24	420	108	-				
J - D 1990	3924	3672	204	-	1224	-	96	192	-	1884	12	132	132	-				
1990 AUG	327	306	17	-	102	-	8	16	-	157	1	11	11	-				
SEP	327	306	17	-	102	-	8	16	-	157	1	11	11	-				
OCT	327	306	17	-	102	-	8	16	-	157	1	11	11	-				
NOV	327	306	17	-	102	-	8	16	-	157	1	11	11	-				
1991 AUG	335	315	17	-	102	-	8	16	-	165	1	11	11	-				
SEP	335	315	17	-	102	-	8	16	-	165	1	11	11	-				
OCT	335	315	17	-	102	-	8	16	-	165	1	11	11	-				
NOV	335	315	17	-	102	-	8	16	-	165	1	11	11	-				
90 JAN-NOV	3597	3366	187	-	1122	-	88	176	-	1727	11	121	121	-				
91 JAN-NOV	3685	3465	187	-	1122	-	88	176	-	1815	11	121	121	-				
1991/90 %	/	/	-	-	/	-	-	-	-	5,1	-	-	-	-				

from 01.1991 - EUR 12 - EUR 10 : Germany after reunification

D : Germany after reunification

	EUR 12	EUR 10	B	DK	D	GR	E	F	IRL	I	L	NL	P	UK		
<b>GESAMTEINFUHREN</b> 1000 TROE	<b>TOTAL IMPORTS</b> 1000 TOE														<b>IMPORTATIONS TOTALES</b> 1000 TEP	
<b>ALLE PRODUKTE</b>	<b>TOTAL PRODUCTS</b>														<b>TOTAL TOUS PRODUITS</b>	
J - D 1989 !	796399	710786	59283	17005	152748	19905	69280	131118	6473	140813	3438	101453	16322	78493		
J - D 1990 !	835358	747271	60163	15961	163509	22317	70650	139225	7423	150834	3594	103159	17426	81033		
1990 AUG !	69149	62524	5013	1484	13371	1618	4970	11100	546	12436	282	9769	1654	6901		
SEP !	64380	56582	4257	1136	12343	1590	6128	10379	827	12285	302	7979	1668	5480		
OCT !	69932	62698	4451	1734	13812	1712	5770	12176	708	12573	329	8855	1463	6341		
NOV !	68473	61742	5178	1303	14572	1988	5527	11082	455	12775	316	7920	1203	6149		
1991 AUG !	72313	64657	5399	1744	14437	1528	5614	12810	697	11675	279	8337	2040	7747		
SEP !	70898	63590	4927	1691	15092	1682	6279	11374	620	12356	282	8172	1028	7390		
OCT !	:	:	:	1582	:	1875	5934	:	645	12957	347	8365	1685	6858		
NOV !	:	:	:	1800	:	1580	6184	:	604	13470	338	8030	1604	7525		
90 JAN-OCT !	691313	618312	49494	13425	132795	18427	58135	115676	6440	123737	2958	87282	14856	68032		
91 JAN-OCT !	:	:	:	14575	:	17614	59533	:	6285	123409	3108	86387	13990	74695		
1991/90 % !	/	/	:	8,6	/	-4,4	2,4	:	-2,4	-0,3	5,1	-1,0	-5,8	9,8		
<b>STEINKOHLE</b>	<b>HARD COAL</b>														<b>HOUILLE</b>	
J - D 1989 !	73671	65209	8485	6624	4141	764	6304	10679	2209	14102	129	9136	2148	8890		
J - D 1990 !	83146	74086	9817	6229	6086	854	6237	12938	2069	13905	130	11213	2810	10790		
1990 AUG !	6792	5988	602	693	591	95	509	928	115	1036	4	913	294	1008		
SEP !	6150	5295	747	376	650	3	528	831	191	1043	19	829	326	602		
OCT !	7584	6953	825	774	509	23	462	955	250	1079	5	1417	169	1111		
NOV !	7404	6479	1172	608	605	126	665	833	119	1173	10	840	258	987		
1991 AUG !	8356	7540	659	810	715	77	608	1595	189	1488	8	1075	207	920		
SEP !	8162	7245	844	940	924	77	784	1453	189	830	9	641	132	1334		
OCT !	8328	7335	762	782	999	77	731	1812	189	875	10	761	261	1064		
NOV !	8079	7150	762	882	831	77	652	1417	156	825	19	968	277	1207		
<b>ROHOEL UND FEEDSTOCKS</b>	<b>CRUDE OIL AND FEEDSTOCKS</b>														<b>PETROLE BRUT ET SEMI RAFFINE</b>	
J - D 1989 !	433641	371942	29716	5270	66390	15349	51333	73143	1576	78685	-	51485	10351	50278		
J - D 1990 !	453929	389115	29043	4710	72141	15831	53529	76641	1926	85964	-	49363	11274	53444		
1990 AUG !	39771	34893	2756	272	6315	1100	3838	6246	129	8134	-	4887	1039	5051		
SEP !	36065	30068	1745	375	5286	1140	4879	5582	331	7438	-	4076	1117	4092		
OCT !	35908	30562	1504	499	6019	1231	4470	6534	203	7329	-	3562	875	3676		
NOV !	33911	29409	1906	367	5863	1267	3803	5914	127	6798	-	3450	698	3712		
1991 AUG !	43521	37891	3346	413	7856	1175	4344	7180	196	7744	-	4285	1285	5691		
SEP !	39862	34547	2577	477	7431	1070	4781	6011	132	7761	-	4415	533	4669		
OCT !	40306	35014	2317	495	7941	1294	4296	6400	131	7626	-	4360	995	4447		
NOV !	40329	34868	2732	533	7512	1087	4562	6853	196	7597	-	3628	898	4726		
<b>MINERALOELERZEUGNISSE</b>	<b>PETROLEUM PRODUCTS</b>														<b>PRODUITS PETROLIERS</b>	
J - D 1989 !	169506	158026	11945	4071	42445	3675	7887	23154	2672	21593	1466	38131	3593	8870		
J - D 1990 !	175273	165634	11961	3963	43996	5502	6467	23888	3401	22448	1607	39457	3171	9405		
1990 AUG !	15300	14592	1157	420	4032	414	400	2357	298	1755	134	3711	306	308		
SEP !	12519	11973	1075	289	3233	434	336	1980	301	1487	136	2786	208	245		
OCT !	15531	14673	1234	363	3522	446	453	2162	254	1963	157	3552	403	1014		
NOV !	14755	13903	1152	267	3426	590	615	1877	205	2138	139	3362	235	741		
1991 AUG !	12855	11925	919	494	3281	268	392	2084	310	851	145	2825	536	741		
SEP !	13553	12869	876	258	3368	528	339	1856	297	1851	132	2818	344	878		
OCT !	16115	15245	1204	288	3866	499	453	3012	323	2162	186	2941	415	758		
NOV !	16028	15176	1114	373	4031	403	433	2516	250	2136	160	3248	417	939		
<b>NATURGAS</b>	<b>NATURAL GAS</b>														<b>GAZ NATUREL</b>	
J - D 1989 !	104674	101278	8041	-	36239	-	3390	22276	-	23457	400	1966	-	8862		
J - D 1990 !	108384	104356	8303	-	37662	-	4023	24350	-	25444	422	2027	-	6112		
1990 AUG !	6120	5927	407	-	2093	-	193	1480	-	1348	23	167	-	406		
SEP !	8400	8059	626	-	2865	-	340	1899	-	2078	30	189	-	369		
OCT !	9558	9222	801	-	3419	-	335	2404	-	1919	37	236	-	404		
NOV !	11095	10673	863	-	4299	-	422	2330	-	2404	45	181	-	548		
1991 AUG !	6434	6194	372	-	2160	-	240	1896	-	1429	22	56	-	256		
SEP !	8084	7745	529	-	3009	-	338	1994	-	1645	26	201	-	338		
OCT !	9962	9534	793	-	3654	-	428	2382	-	2012	38	202	-	450		
NOV !	12069	11562	897	-	4944	-	506	2415	-	2650	47	107	-	500		
<b>ELEKTRIZITAET</b>	<b>ELECTRICAL ENERGY</b>														<b>ENERGIE ELECTRIQUE</b>	
J - D 1989 !	9425	8981	427	997	1800	80	231	670	-	2960	387	449	205	1165		
J - D 1990 !	9911	9499	406	1022	2074	108	256	546	-	3050	397	825	143	1025		
1990 AUG !	780	745	41	96	200	7	22	29	-	161	30	75	11	102		
SEP !	878	839	18	87	207	11	25	32	-	237	34	72	13	136		
OCT !	899	862	27	95	190	10	22	45	-	280	36	62	13	113		
NOV !	897	871	36	56	248	2	16	61	-	259	34	59	9	113		
1991 AUG !	798	760	36	21	287	4	26	24	-	161	29	83	11	112		
SEP !	852	816	39	10	223	3	18	20	-	267	34	76	16	140		
OCT !	847	812	46	10	224	2	22	38	-	280	35	60	13	112		
NOV !	805	766	36	8	214	9	27	27	-	260	34	62	11	113		

à partir de 01.1991 - EUR 12 - EUR 10 : l'Allemagne après réunification

D : Allemagne après réunification

	EUR 12	EUR 10	B	DK	D	GR	E	F	IRL	I	L	NL	P	UK
<b>GESAMTAUSFUHREN</b>	<b>TOTAL EXPORTS</b>													
1000 TROE	1000 TOE													
<b>ALLE PRODUKTE</b>	<b>TOTAL PRODUCTS</b>													
	<b>TOTAL TOUS PRODUITS</b>													
J - D 1989	252407	238521	20592	6481	17302	6233	11956	16980	557	15006	86	85080	1918	70145
J - D 1990	269209	254518	20801	7068	18128	7438	12335	19546	713	19654	75	85113	2348	75930
1990 AUG	20961	19872	1849	536	1450	604	919	1799	81	1927	9	6199	170	5413
SEP	21897	20682	1870	538	1660	622	913	1638	31	1443	7	7191	301	5677
OCT	23525	22568	1337	839	1494	662	801	2133	70	1645	6	7774	155	6604
NOV	23187	21921	1627	683	1712	527	1090	2003	35	1556	5	8159	176	5611
1991 AUG	21297	20118	1899	666	1676	653	1033	1389	71	1983	6	5576	145	6195
SEP	21497	20331	1561	661	1198	241	935	1811	46	1888	6	5680	230	7235
OCT	:	:	1747	869	:	391	1210	:	90	1676	6	7445	292	6865
NOV	:	:	1812	873	:	234	1161	:	61	1774	4	8412	182	6689
90 JAN-OCT	222067	209742	17427	5667	14641	6391	10282	15931	586	16859	63	68154	2035	63979
91 JAN-OCT	:	:	17889	7210	:	4421	10515	:	622	16202	51	69479	1780	61902
1991/90 %	/	/	2,7	27,2	/	-30,8	2,3	:	6,1	-3,9	-19,0	1,9	-12,5	-3,2
<b>STEINKOHLE</b>	<b>HARD COAL</b>													
	<b>HOUILLE</b>													
J - D 1989	7065	7062	512	23	3946	19	1	498	9	-	-	669	-	1347
J - D 1990	7620	7620	426	21	3741	-	-	407	14	-	-	1479	-	1498
1990 AUG	522	522	47	-	247	-	-	36	-	-	-	75	-	115
SEP	618	618	49	-	257	-	-	43	1	-	-	158	-	107
OCT	574	574	34	-	250	-	-	41	1	-	-	154	-	92
NOV	582	582	45	-	258	-	-	45	5	-	-	92	-	135
1991 AUG	426	426	50	1	192	-	-	27	1	-	-	84	-	69
SEP	480	480	75	-	156	-	-	53	1	-	-	95	-	97
OCT	488	488	45	3	137	-	-	70	1	-	-	110	-	119
NOV	550	550	45	3	202	-	-	42	1	-	-	181	-	73
<b>ROHOEL UND FEEDSTOCKS</b>	<b>CRUDE OIL FEEDSTOCKS</b>													
	<b>PETROLE BRUT ET SEMI RAFFINE</b>													
J - D 1989	60772	60772	2912	2305	-	1067	-	161	-	2287	-	1037	-	50972
J - D 1990	67523	67523	2565	2801	-	1234	-	265	272	2648	-	1360	-	56346
1990 AUG	5077	5077	339	133	-	52	-	77	76	251	-	87	-	4058
SEP	5274	5274	350	249	-	52	-	20	24	213	-	89	-	4274
OCT	6167	6167	63	323	-	57	-	43	64	264	-	191	-	5160
NOV	4764	4764	142	249	-	50	-	40	23	310	-	86	-	3862
1991 AUG	5331	5331	147	299	-	191	-	14	51	371	-	101	-	4154
SEP	6032	6032	153	356	-	-	-	-	28	203	-	132	-	5157
OCT	5721	5721	164	372	-	53	-	43	78	150	-	132	-	4726
NOV	5802	5802	179	340	-	-	-	101	54	234	-	89	-	4802
<b>MINERALOELERZEUGNISSE</b>	<b>PETROLEUM PRODUCTS</b>													
	<b>PRODUITS PETROLIERS</b>													
J - D 1989	144537	131210	15824	3145	7217	5093	11513	11666	549	12492	26	57805	1813	17388
J - D 1990	153823	139632	16436	2898	9101	6151	11982	14083	427	16777	14	55962	2208	17777
1990 AUG	13217	12164	1335	324	867	544	892	1259	4	1636	1	4965	159	1221
SEP	12992	11815	1367	199	1005	562	888	1107	5	1211	0	5078	287	1273
OCT	13043	12129	1130	357	784	598	770	1564	4	1360	-	4998	142	1327
NOV	12825	11720	1313	250	894	476	1057	1438	6	1227	0	4527	166	1581
1991 AUG	13394	12252	1617	306	1127	456	1006	921	18	1598	-	4248	135	1955
SEP	12812	11685	1261	220	665	237	904	1304	16	1669	-	4345	221	1962
OCT	13216	11748	1458	358	770	334	1185	745	10	1511	0	4567	281	1987
NOV	12683	11379	1501	356	638	230	1133	1078	5	1526	-	4246	169	1793
<b>NATURGAS</b>	<b>NATURAL GAS</b>													
	<b>GAZ NATUREL</b>													
J - D 1989	26630	26630	-	809	820	-	-	-	-	2	-	24980	-	-
J - D 1990	27541	27541	-	921	926	-	-	-	-	4	-	25673	-	-
1990 AUG	1115	1115	-	36	49	-	-	-	-	-	-	1028	-	-
SEP	1906	1906	-	49	64	-	-	-	-	-	-	1791	-	-
OCT	2529	2529	-	108	48	-	-	-	-	-	-	2371	-	-
NOV	3649	3649	-	136	105	-	-	-	-	1	-	3405	-	-
1991 AUG	1163	1163	-	37	35	-	-	-	-	-	-	1090	-	-
SEP	1127	1127	-	61	21	-	-	-	-	-	-	1043	-	-
OCT	2720	2720	-	114	64	-	-	-	-	1	-	2539	-	-
NOV	4071	4071	-	142	107	-	-	-	-	2	-	3818	-	-
<b>ELEKTRIZITAET</b>	<b>ELECTRICAL ENERGY</b>													
	<b>ENERGIE ELECTRIQUE</b>													
J - D 1989	7804	7301	650	185	1850	47	387	4315	-	57	59	29	104	77
J - D 1990	8606	8135	725	415	2235	48	320	4501	-	74	60	36	139	3
1990 AUG	726	690	78	42	129	6	25	398	-	27	7	1	10	-
SEP	766	729	51	39	162	7	23	444	-	7	6	9	13	-
OCT	823	785	60	50	183	6	24	457	-	11	6	9	12	-
NOV	841	804	62	46	230	-	28	453	-	4	4	1	9	-
1991 AUG	714	680	51	21	184	4	23	403	-	8	6	-	9	-
SEP	762	727	36	22	219	3	27	429	-	7	6	-	8	-
OCT	777	742	37	19	240	3	23	427	-	6	5	2	10	-
NOV	803	768	43	30	241	3	22	422	-	6	4	14	12	-

ab 01.1991 - EUR 12 - EUR 10 : Deutschland nach Wiedervereinigung

D : Deutschland nach Wiedervereinigung

	EUR 12	EUR 10	B	DK	D	GR	E	F	IRL	I	L	NL	P	UK				
<b>BRUTTOINLANDSVERBRAUCH</b>	<b>GROSS INLAND CONSUMPTION</b>														<b>CONSOMMATION INTERIEURE BRUTE</b>			
<b>1000 TROE</b>	<b>1000 TOE</b>														<b>1000 TEP</b>			
<b>ALLE PRODUKTE</b>	<b>TOTAL PRODUCTS</b>														<b>TOTAL TOUS PRODUITS</b>			
J - D 1989	1083650	983770	46599	17085	261644	19846	85035	207843	9276	143701	3389	63872	14836	210465				
J - D 1990	1104674	1004358	47154	16586	269083	19825	84974	211638	9504	151513	3532	66079	15327	209387				
1990 AUG	80831	72520	3794	1518	20079	1869	7024	15348	844	10116	292	4560	1286	14095				
SEP	83758	75508	3318	1239	20854	1482	6931	15945	833	11039	302	5047	1318	15444				
OCT	92234	83927	3551	1529	22946	1677	6964	18002	784	12819	308	5470	1341	16837				
NOV	100821	91997	4279	1830	24650	1786	7542	19128	807	14278	299	6197	1280	18739				
1991 AUG	86465	78516	4212	1348	23403	1814	6651	15990	736	10122	272	4761	1297	15853				
SEP	89421	80680	3579	1450	24600	1669	7409	15727	806	12040	293	4544	1332	15966				
OCT	:	:	:	1584	:	1799	7380	:	942	13633	336	5658	1482	17616				
NOV	:	:	:	1704	:	1872	7661	:	831	14307	333	7689	1293	19294				
90 JAN-OCT	895268	812236	38551	13215	218683	16520	70266	170502	7944	121601	2909	53077	12754	169187				
91 JAN-OCT	:	:	:	15197	:	17264	71557	:	8338	125879	3072	56080	12862	175534				
1991/90 %	/	/	:	15,0	/	4,5	1,8	:	5,0	3,5	5,6	5,7	0,8	3,8				
<b>STEINKOHLE UND EQUIVALENTEN</b>	<b>HARD COAL AND EQUIVALENTS</b>														<b>HOUILLE ET EQUIVALENTS</b>			
J - D 1989	195634	176986	9467	5902	51843	773	16269	19293	2228	13071	1163	8167	2367	65028				
J - D 1990	197992	179014	10264	5948	51966	868	16297	19146	2083	14736	1143	8772	2668	54031				
1990 AUG	14376	12838	607	579	4124	97	1301	1085	130	1067	92	758	235	4295				
SEP	16933	15078	832	404	4804	3	1589	1268	180	1210	99	702	265	5570				
OCT	16943	15453	861	709	4473	23	1286	1743	228	1308	96	774	203	5235				
NOV	18586	16579	1194	872	4643	127	1734	2162	181	1247	95	621	272	5433				
1991 AUG	12409	11080	678	459	3771	79	1093	1368	128	1169	81	945	234	2399				
SEP	16761	14855	825	642	4361	79	1686	1596	167	833	87	505	220	5755				
OCT	:	:	:	619	:	79	1529	:	256	962	86	611	254	4829				
NOV	:	:	:	786	:	79	1730	:	164	916	94	739	234	5618				
90 JAN-OCT	160081	144494	8269	4449	42896	660	13384	14663	1692	12058	943	7393	2192	51423				
91 JAN-OCT	:	:	:	6273	:	730	13542	:	1826	10751	909	6933	2176	52656				
1991/90 %	/	/	:	41,0	/	10,6	1,2	:	7,9	-10,8	-3,6	-6,2	-0,7	2,4				
<b>BRAUNKOHLE UND EQUIVALENTEN</b>	<b>BROWN COAL AND EQUIVALENTS</b>														<b>LIGNITE ET EQUIVALENTS</b>			
J - D 1989	34390	31377	24	-	22116	6653	3007	891	1394	252	-	-	-	-				
J - D 1990	33523	30666	12	-	21402	6655	2851	920	1380	254	-	-	-	-				
1990 AUG	2818	2550	1	-	1731	615	268	63	115	21	-	-	-	-				
SEP	2723	2473	1	-	1762	499	250	70	115	22	-	-	-	-				
OCT	2885	2616	1	-	1837	567	268	71	115	21	-	-	-	-				
NOV	2746	2481	1	-	1774	494	264	72	115	21	-	-	-	-				
1991 AUG	5110	4892	11	-	4076	613	218	49	115	25	-	-	-	-				
SEP	4820	4631	9	-	3856	556	188	68	115	25	-	-	-	-				
OCT	:	:	9	-	611	273	:	:	115	25	-	-	-	-				
NOV	:	:	9	-	602	221	:	:	115	25	-	-	-	-				
90 JAN-OCT	27974	25648	10	-	17757	5701	2322	782	1150	212	-	-	-	-				
91 JAN-OCT	:	:	122	-	5592	2209	:	:	1150	248	-	-	-	-				
1991/90 %	/	/	1120,0	-	/	-1,9	-4,9	:	-	17,0	-	-	-	-				
<b>ROHOEL UND EQUIVALENTEN</b>	<b>CRUDE OIL AND EQUIVALENTS</b>														<b>PETROLE BRUT ET EQUIVALENTS</b>			
J - D 1989	479104	422850	18718	8821	102861	12077	44498	85782	3709	85609	1434	22730	11744	81048				
J - D 1990	491097	434824	18072	8365	109437	11936	44539	86947	4083	89792	1571	24601	11723	79964				
1990 AUG	40678	35865	1882	793	9193	1134	3805	7171	438	6585	149	2055	1007	6461				
SEP	36990	32435	1082	677	8317	955	3547	6647	402	6644	141	1996	1007	5569				
OCT	41247	36313	1134	628	9097	1064	3853	7408	301	7999	140	2025	1080	6512				
NOV	41587	37011	1293	765	9204	1141	3652	7277	319	8335	124	2048	922	6501				
1991 AUG	45670	41024	2198	792	10212	1091	3619	7590	361	6527	142	2023	1027	10084				
SEP	41260	36347	1470	712	9888	1001	3851	6706	378	8008	148	2026	1061	6004				
OCT	47311	42452	1770	816	11289	1081	3685	8968	388	8775	178	2034	1173	7149				
NOV	45698	40899	1706	747	10563	1153	3808	7812	362	8417	157	3103	991	6874				
90 JAN-NOV	448625	397030	16630	7635	99850	11006	40870	78898	3846	81375	1440	22656	10715	73642				
91 JAN-NOV	474979	423438	18587	8100	116466	11719	40653	81624	4119	82227	1649	24191	10879	74702				
1991/90 %	/	/	11,8	6,1	/	6,5	-0,5	3,5	7,1	1,0	14,5	6,8	1,5	1,4				
<b>NATURGAS</b>	<b>NATURAL GAS</b>														<b>GAZ NATUREL</b>			
J - D 1989	199757	195058	8010	1486	45654	130	4693	24293	1864	36893	400	31097	-	45179				
J - D 1990	207893	202650	8161	1607	47698	134	5237	25196	1881	39116	422	30870	-	47509				
1990 AUG	9598	9333	360	87	2406	10	265	828	159	1915	23	1561	-	1981				
SEP	13417	13035	585	104	3382	12	381	1299	134	2610	30	2176	-	2698				
OCT	16726	16273	707	140	4132	11	453	1990	132	2872	37	2506	-	3741				
NOV	22829	22286	910	178	5402	12	542	2972	184	4024	45	3361	-	5193				
1991 AUG	9694	9403	352	91	2632	11	291	864	129	1782	22	1598	-	1916				
SEP	12830	12379	483	102	3632	10	451	1200	143	2507	26	1896	-	2376				
OCT	18665	18093	720	152	4449	9	572	2437	180	3101	38	2931	-	4072				
NOV	24728	24123	938	185	6255	11	604	3156	180	4258	47	3693	-	5395				
90 JAN-NOV	180920	176201	7132	1407	41696	122	4714	21305	1699	34031	370	26930	-	41457				
91 JAN-NOV	205744	200229	8519	1635	50560	116	5510	24006	1722	38059	389	30266	-	44906				
1991/90 %	/	/	19,4	16,2	/	-4,9	16,9	12,7	1,4	11,8	5,1	12,4	-	8,3				

from 01.1991 - EUR 12 - EUR 10 : Germany after reunification

D : Germany after reunification

	EUR 12	EUR 10	B	DK	D	GR	E	F	IRL	I	L	NL	P	UK
<b>BRUTTOINLANDSVERBRAUCH</b> 1000 TROE						<b>GROSS INLAND CONSUMPTION</b> 1000 TOE				<b>CONSOMMATION INTERIEURE BRUTE</b> 1000 TEP				
<b>NUKLEAR</b>						<b>NUCLEAR</b>				<b>NUCLEAIRE</b>				
J - D 1989	157258	142695	10346	-	36706	-	14559	76915	-	-	-	998	-	17708
J - D 1990	156459	142647	10700	-	36155	-	13806	78505	-	-	-	874	-	16388
1990 AUG	12178	10910	960	-	2350	-	1268	6265	-	-	-	99	-	1234
SEP	12573	11527	830	-	2342	-	1046	6821	-	-	-	95	-	1436
OCT	13203	12233	859	-	3197	-	970	6885	-	-	-	98	-	1191
NOV	13521	12345	885	-	3385	-	1175	6518	-	-	-	95	-	1460
1991 AUG	12281	10965	968	-	2383	-	1316	6186	-	-	-	98	-	1329
SEP	12559	11427	769	-	2671	-	1131	6292	-	-	-	28	-	1665
OCT	13070	11896	799	-	2871	-	1174	6797	-	-	-	11	-	1414
NOV	13745	12641	825	-	3144	-	1104	7332	-	-	-	91	-	1247
90 JAN-NOV	141030	128571	9644	-	32478	-	12454	70988	-	-	-	776	-	14662
91 JAN-NOV	145120	131995	9728	-	32752	-	13122	73424	-	-	-	733	-	15333
1991/90 %	/	/	0,9	-	/	-	5,4	3,4	-	-	-	-5,5	-	4,6
<b>ELEKTRIZITAET (1)</b>						<b>ELECTRICAL ENERGY (1)</b>				<b>ENERGIE ELECTRIQUE (1)</b>				
J - D 1989	12929	10859	-186	856	1385	189	1462	449	56	5836	329	421	599	1481
J - D 1990	13755	10844	-292	651	1169	208	2115	707	57	5703	335	800	784	1470
1990 AUG	853	714	-36	58	171	11	107	-82	-	369	23	74	31	123
SEP	793	651	-32	52	142	10	108	-177	1	394	27	64	33	168
OCT	901	730	-31	50	106	11	124	-113	6	460	30	54	46	156
NOV	1223	985	-23	14	136	9	163	109	7	491	30	60	73	150
1991 AUG	962	833	-14	4	224	19	105	-83	1	451	23	84	23	123
SEP	853	724	3	-7	87	22	91	-152	1	500	27	76	37	165
OCT	1151	971	9	-4	71	18	138	31	2	602	30	59	41	150
NOV	1138	899	-4	-15	63	26	183	56	8	523	30	49	55	159
90 JAN-NOV	12502	9826	-267	667	1087	174	1949	561	50	5183	304	750	716	1285
91 JAN-NOV	13583	10733	-117	93	1217	281	2117	388	53	6116	312	761	723	1594
1991/90 %	/	/	-56,2	-86,1	/	61,5	8,6	-30,8	6,0	18,0	2,6	1,5	1,0	24,0
<b>ANDERE</b>						<b>OTHERS</b>				<b>AUTRES</b>				
J - D 1989	4536	3912	204	-	1044	-	504	192	-	2004	24	420	108	-
J - D 1990	3924	3672	204	-	1224	-	96	192	-	1884	12	132	132	-
1990 AUG	327	306	17	-	102	-	8	16	-	157	1	11	11	-
SEP	327	306	17	-	102	-	8	16	-	157	1	11	11	-
OCT	327	306	17	-	102	-	8	16	-	157	1	11	11	-
NOV	327	306	17	-	102	-	8	16	-	157	1	11	11	-
1991 AUG	335	315	17	-	102	-	8	16	-	165	1	11	11	-
SEP	335	315	17	-	102	-	8	16	-	165	1	11	11	-
OCT	335	315	17	-	102	-	8	16	-	165	1	11	11	-
NOV	335	315	17	-	102	-	8	16	-	165	1	11	11	-
90 JAN-NOV	3597	3366	187	-	1122	-	88	176	-	1727	11	121	121	-
91 JAN-NOV	3685	3465	187	-	1122	-	88	176	-	1815	11	121	121	-
1991/90 %	/	/	-	-	/	-	-	-	-	5,1	-	-	-	-

à partir de 01.1991 - EUR 12 - EUR 10 : l'Allemagne après réunification

D : Allemagne après réunification

(1) Wasserkraft + Aussenhandelsaldo  
(1) Hydroelectrical + balance of foreign trade  
(1) Hydraulique + solde du commerce extérieur





# 5

Verschiedenes  
Miscellaneous  
Divers



EUR-12 EVALUATION DE LA CONSOMMATION EN ENERGIE UTILE 1990  
 A Energie finale  
 B Energie utile

GAS DIESEL OIL	RESIDU. FUELOIL	NATURAL GAS	COKE OVEN GAS	BLAST FURN. GAS	GAS WORK GAS	HEAT	ELEC. ENERGY	TOTAL	
GASOIL FUELOIL FLUIDE	FUEL OIL RESIDU.	GAZ NATUREL	GAZ DE COKERIE	GAZ HAUT FOUR.	GAZ D' USINE	CHALEUR	ENERGIE ELEC.	TOTAL	En Petajoules (PCI)
7099	1166	6746	171	251	45	183	5497	29974	A Consom. Finale Energie
3714	802	4661	127	189	30	157	4476	17311	B
408	949	2646	171	251	8	111	2428	9028	A Industrie
279	647	1865	127	189	6	89	2051	6572	B
22	0	0	0	0	0	0	0	23	A Moteur a pistons
8	0	0	0	0	0	0	0	8	B
10	105	172	1	0	0	0	0	645	A Fours a ciment
4	44	72	0	0	0	0	0	268	B
11	41	187	2	0	0	0	0	294	A Fours a radiations
5	17	79	1	0	0	0	0	124	B
0	47	21	0	144	1	0	0	956	A Hauts fourneaux
0	35	16	0	109	1	0	0	727	B
364	756	2266	168	107	7	92	0	4656	A Fours, chaudières, vapo.
262	550	1699	126	79	5	89	0	3394	B
0	0	0	0	0	0	0	2051	2051	A Moteurs, fours elec.
0	0	0	0	0	0	0	1949	1949	B
0	0	0	0	0	0	0	297	297	A Electrolyse
0	0	0	0	0	0	0	95	95	B
0	0	0	0	0	0	0	79	79	A Eclairage
0	0	0	0	0	0	0	7	7	B
3674	32	9	0	0	0	0	139	9611	A Transports
1453	22	2	0	0	0	0	114	2867	B
3381	4	9	0	0	0	0	0	8068	A Moteurs a pistons
1240	1	2	0	0	0	0	0	2209	B
0	0	0	0	0	0	0	0	1079	A Turboprop., react. av.
0	0	0	0	0	0	0	0	308	B
0	0	0	0	0	0	0	126	126	A Traction electrique
0	0	0	0	0	0	0	113	113	B
294	29	0	0	0	0	0	0	325	A Chaudiere de chauffage
213	21	0	0	0	0	0	0	236	B
0	0	0	0	0	0	0	13	13	A Eclairage
0	0	0	0	0	0	0	1	1	B
3016	185	4092	0	0	38	72	2931	11335	A Foyers domestiques, etc.
1982	132	2794	0	0	25	68	2311	7871	B
0	1	263	0	0	6	0	229	695	A Cuisinieres
0	0	102	0	0	2	0	181	361	B
119	8	274	0	0	3	12	389	859	A Chauffe-eau
76	5	175	0	0	2	11	348	651	B
2370	171	3363	0	0	26	60	642	7344	A Chauffage
1710	125	2373	0	0	19	57	609	5335	B
0	0	0	0	0	0	0	1192	1192	A Moteurs, appareils elec.
0	0	0	0	0	0	0	1130	1130	B
526	3	0	0	0	0	0	0	570	A Moteurs a pistons
194	1	0	0	0	0	0	0	204	B
1	1	191	0	0	3	0	0	197	A Fours, chaudières
1	1	143	0	0	2	0	0	147	B
0	0	0	0	0	0	0	478	478	A Eclairage
0	0	0	0	0	0	0	44	44	B



## ALLEMAGNE EVALUATION DE LA CONSOMMATION EN ENERGIE UTILE 1990

A Energie finale

B Energie utile

GAS DIESEL OIL	RESIDU. FUELOIL	NATURAL GAS	COKE OVEN GAS	BLAST FURN. GAS	GAS WORK GAS	HEAT	ELEC. ENERGY	TOTAL	
GASOIL FUELOIL FLUIDE	FUEL OIL RESIDU.	GAZ NATUREL	GAZ DE COKERIE	GAZ HAUT FOUR.	GAZ D' USINE	CHALEUR	ENERGIE ELEC.	TOTAL	En Petajoules (PCI)
2016	153	1551	72	105	18	116	1371	7550	A Consom. Finale Energie
1153	103	1052	53	79	13	112	1176	4524	B
116	143	719	72	105	6	72	655	2497	A Industrie
79	96	503	53	79	5	70	549	1827	B
1	0	0	0	0	0	0	0	1	A Moteur a pistons
0	0	0	0	0	0	0	0	0	B
4	9	54	1	0	0	0	0	165	A Fours a ciment
2	4	22	0	0	0	0	0	69	B
3	8	33	2	0	0	0	0	48	A Fours a radiations
1	3	14	1	0	0	0	0	20	B
0	10	0	0	55	0	0	0	291	A Hauts fourneaux
0	8	0	0	42	0	0	0	222	B
109	116	631	70	50	6	72	0	1336	A Fours, chaudières, vapo.
76	81	467	52	37	4	70	0	967	B
0	0	0	0	0	0	0	546	546	A Moteurs, fours elec.
0	0	0	0	0	0	0	519	519	B
0	0	0	0	0	0	0	89	89	A Electrolyse
0	0	0	0	0	0	0	29	29	B
0	0	0	0	0	0	0	20	20	A Eclairage
0	0	0	0	0	0	0	2	2	B
706	0	0	0	0	0	0	41	2161	A Transports
280	0	0	0	0	0	0	35	630	B
648	0	0	0	0	0	0	0	1840	A Moteurs a pistons
240	0	0	0	0	0	0	0	490	B
0	0	0	0	0	0	0	0	220	A Turboprop., react. av.
0	0	0	0	0	0	0	0	64	B
0	0	0	0	0	0	0	38	38	A Traction electrique
0	0	0	0	0	0	0	34	34	B
58	0	0	0	0	0	0	0	61	A Chaudiere de chauffage
40	0	0	0	0	0	0	0	42	B
0	0	0	0	0	0	0	3	3	A Eclairage
0	0	0	0	0	0	0	0	0	B
1194	10	832	0	0	12	44	675	2892	A Foyers domestiques, etc.
794	7	549	0	0	8	42	592	2067	B
0	0	10	0	0	0	0	65	76	A Cuisinieres
0	0	4	0	0	0	0	52	56	B
47	0	58	0	0	1	3	82	194	A Chauffe-eau
31	0	37	0	0	1	3	73	147	B
1027	9	723	0	0	10	41	200	2123	A Chauffage
719	6	477	0	0	7	39	190	1509	B
0	0	0	0	0	0	0	287	287	A Moteurs, appareils elec.
0	0	0	0	0	0	0	273	273	B
119	0	0	0	0	0	0	0	128	A Moteurs a pistons
44	0	0	0	0	0	0	0	46	B
0	0	42	0	0	1	0	0	43	A Fours, chaudières
0	0	31	0	0	1	0	0	31	B
0	0	0	0	0	0	0	40	40	A Eclairage
0	0	0	0	0	0	0	4	4	B



ROYAUME-UNI EVALUATION DE LA CONSOMMATION EN ENERGIE UTILE 1990  
 A Energie finale  
 B Energie utile

GAS DIESEL OIL	RESIDU. FUELOIL	NATURAL GAS	COKE OVEN GAS	BLAST FURN. GAS	GAS WORK GAS	HEAT	ELEC. ENERGY	TOTAL	
GASOIL FUELOIL FLUIDE	FUEL OIL RESIDU.	GAZ NATUREL	GAZ DE COKERIE	GAZ HAUT FOUR.	GAZ D' USINE	CHALEUR	ENERGIE ELEC.	TOTAL	En Petajoules (PCI)
770	185	1654	23	40	0	19	989	5667	A Consom. Finale Energie
360	130	1121	16	30	0	0	772	3107	B
95	141	404	23	40	0	19	361	1405	A Industrie
65	99	278	16	30	0	0	307	997	B
5	0	0	0	0	0	0	0	5	A Moteur a pistons
2	0	0	0	0	0	0	0	2	B
1	1	5	0	0	0	0	0	60	A Fours a ciment
0	0	2	0	0	0	0	0	22	B
6	11	36	0	0	0	0	0	54	A Fours a radiations
3	5	15	0	0	0	0	0	22	B
0	11	3	0	15	0	0	0	123	A Hauts fourneaux
0	8	2	0	12	0	0	0	94	B
84	118	360	23	25	0	0	0	781	A Fours, chaudières, vapo.
60	85	259	16	18	0	0	0	551	B
0	0	0	0	0	0	0	308	308	A Moteurs, fours elec.
0	0	0	0	0	0	0	0	293	B
0	0	0	0	0	0	0	40	40	A Electrolyse
0	0	0	0	0	0	0	13	13	B
0	0	0	0	0	0	0	14	14	A Eclairage
0	0	0	0	0	0	0	1	1	B
519	3	0	0	0	0	0	21	1897	A Transports
205	2	0	0	0	0	0	13	513	B
472	0	0	0	0	0	0	0	1541	A Moteurs a pistons
170	0	0	0	0	0	0	0	384	B
0	0	0	0	0	0	0	0	284	A Turboprop., react. av.
0	0	0	0	0	0	0	0	79	B
0	0	0	0	0	0	0	14	14	A Traction electrique
0	0	0	0	0	0	0	12	12	B
48	3	0	0	0	0	0	0	51	A Chaudiere de chauffage
35	2	0	0	0	0	0	0	37	B
0	0	0	0	0	0	0	7	7	A Eclairage
0	0	0	0	0	0	0	1	1	B
155	41	1251	0	0	0	0	607	2365	A Foyers domestiques, etc.
91	30	843	0	0	0	0	452	1597	B
0	0	25	0	0	0	0	61	89	A Cuisinieres
0	0	10	0	0	0	0	48	59	B
0	0	64	0	0	0	0	70	137	A Chauffe-eau
0	0	41	0	0	0	0	63	106	B
92	40	1117	0	0	0	0	93	1646	A Chauffage
67	29	760	0	0	0	0	87	1122	B
0	0	0	0	0	0	0	258	258	A Moteurs, appareils elec.
0	0	0	0	0	0	0	243	243	B
63	1	0	0	0	0	0	0	64	A Moteurs a pistons
23	0	0	0	0	0	0	0	24	B
0	0	45	0	0	0	0	0	45	A Fours, chaudières
0	0	33	0	0	0	0	0	33	B
0	0	0	0	0	0	0	126	126	A Eclairage
0	0	0	0	0	0	0	11	11	B





FRANCE EVALUATION DE LA CONSOMMATION EN ENERGIE UTILE 1990  
 A Energie finale  
 B Energie utile

GAS DIESEL OIL	RESIDU. FUELOIL	NATURAL GAS	COKE OVEN GAS	BLAST FURN. GAS	GAS WORK GAS	HEAT	ELEC. ENERGY	TOTAL	
GASOIL FUELOIL FLUIDE	FUEL OIL RESIDU.	GAZ NATUREL	GAZ DE COKERIE	GAZ HAUT FOUR.	GAZ D' USINE	CHALEUR	ENERGIE ELEC.	TOTAL	En Petajoules (PCI)
1459	185	934	24	31	2	0	1092	5211	A Consom. Finale Energie
765	128	678	19	24	2	0	899	3049	B
71	117	397	24	31	1	0	409	1397	A Industrie
47	79	290	19	24	1	0	341	1024	B
9	0	0	0	0	0	0	0	9	A Moteur a pistons
3	0	0	0	0	0	0	0	3	B
0	13	24	0	0	0	0	0	60	A Fours a ciment
0	5	10	0	0	0	0	0	26	B
0	3	23	0	0	0	0	0	68	A Fours a radiations
0	1	10	0	0	0	0	0	29	B
0	8	0	0	31	1	0	0	159	A Hauts fourneaux
0	6	0	0	24	1	0	0	121	B
62	92	349	24	0	0	0	0	691	A Fours, chaudières, vapo.
44	65	269	19	0	0	0	0	504	B
0	0	0	0	0	0	0	338	338	A Moteurs, fours elec.
0	0	0	0	0	0	0	321	321	B
0	0	0	0	0	0	0	56	56	A Electrolyse
0	0	0	0	0	0	0	18	18	B
0	0	0	0	0	0	0	16	16	A Eclairage
0	0	0	0	0	0	0	1	1	B
758	0	0	0	0	0	0	32	1755	A Transports
287	0	0	0	0	0	0	27	524	B
719	0	0	0	0	0	0	0	1523	A Moteurs a pistons
259	0	0	0	0	0	0	0	420	B
0	0	0	0	0	0	0	0	161	A Turboprop., react. av.
0	0	0	0	0	0	0	0	46	B
0	0	0	0	0	0	0	30	30	A Traction électrique
0	0	0	0	0	0	0	27	27	B
38	0	0	0	0	0	0	0	38	A Chaudière de chauffage
28	0	0	0	0	0	0	0	28	B
0	0	0	0	0	0	0	2	2	A Eclairage
0	0	0	0	0	0	0	0	0	B
631	68	537	0	0	2	0	651	2060	A Foyers domestiques, etc.
431	49	388	0	0	1	0	531	1501	B
0	1	35	0	0	0	0	54	137	A Cuisinieres
0	0	13	0	0	0	0	42	74	B
63	7	64	0	0	0	0	91	246	A Chauffe-eau
40	4	41	0	0	0	0	82	180	B
489	60	379	0	0	1	0	234	1265	A Chauffage
362	44	288	0	0	1	0	222	987	B
0	0	0	0	0	0	0	185	185	A Moteurs, appareils elec.
0	0	0	0	0	0	0	176	176	B
78	0	0	0	0	0	0	0	80	A Moteurs a pistons
28	0	0	0	0	0	0	0	28	B
0	0	60	0	0	0	0	0	60	A Fours, chaudières
0	0	46	0	0	0	0	0	46	B
0	0	0	0	0	0	0	87	87	A Eclairage
0	0	0	0	0	0	0	8	8	B



ITALIE EVALUATION DE LA CONSOMMATION EN ENERGIE UTILE 1990  
 A Energie finale  
 B Energie utile

GAS DIESEL OIL	RESIDU. FUELOIL	NATURAL GAS	COKE OVEN GAS	BLAST FURN. GAS	GAS WORK GAS	HEAT	ELEC. ENERGY	TOTAL	
GASOIL FUELOIL FLUIDE	FUEL OIL RESIDU.	GAZ NATUREL	GAZ DE COKERIE	GAZ DE HAUT FOUR.	GAZ D' USINE	CHALEUR	ENERGIE ELEC.	TOTAL	En Petajoules (PCI)
1093	220	1203	15	16	9	0	771	4408	A Consom. Finale Energie
566	149	807	11	13	6	0	614	2541	B
16	188	543	15	16	0	0	399	1429	A Industrie
12	127	379	11	13	0	0	345	1055	B
1	0	0	0	0	0	0	0	1	A Moteur a pistons
0	0	0	0	0	0	0	0	0	B
1	40	52	0	0	0	0	0	142	A Fours a ciment
0	17	22	0	0	0	0	0	61	B
0	5	61	0	0	0	0	0	66	A Fours a radiations
0	2	26	0	0	0	0	0	28	B
0	0	0	0	9	0	0	0	111	A Hauts fourneaux
0	0	0	0	7	0	0	0	87	B
15	143	431	14	7	0	0	0	706	A Fours, chaudières, vapo.
11	107	332	11	5	0	0	0	534	B
0	0	0	0	0	0	0	349	349	A Moteurs, fours elec.
0	0	0	0	0	0	0	332	332	B
0	0	0	0	0	0	0	38	38	A Electrolyse
0	0	0	0	0	0	0	12	12	B
0	0	0	0	0	0	0	12	12	A Eclairage
0	0	0	0	0	0	0	1	1	B
651	0	9	0	0	0	0	20	1396	A Transports
259	0	2	0	0	0	0	18	436	B
621	0	9	0	0	0	0	0	1267	A Moteurs a pistons
236	0	2	0	0	0	0	0	373	B
0	0	0	0	0	0	0	0	78	A Turboprop., react. av.
0	0	0	0	0	0	0	0	22	B
0	0	0	0	0	0	0	20	20	A Traction electrique
0	0	0	0	0	0	0	18	18	B
31	0	0	0	0	0	0	0	31	A Chaudiere de chauffage
23	0	0	0	0	0	0	0	23	B
0	0	0	0	0	0	0	0	0	A Eclairage
0	0	0	0	0	0	0	0	0	B
425	32	651	0	0	9	0	351	1583	A Foyers domestiques, etc.
296	23	426	0	0	5	0	251	1050	B
0	0	166	0	0	2	0	1	226	A Cuisinieres
0	0	65	0	0	1	0	1	89	B
0	0	61	0	0	1	0	68	136	A Chauffe-eau
0	0	39	0	0	1	0	61	105	B
374	30	397	0	0	5	0	8	843	A Chauffage
277	22	302	0	0	4	0	7	630	B
0	0	0	0	0	0	0	182	182	A Moteurs, appareils elec.
0	0	0	0	0	0	0	173	173	B
51	2	0	0	0	0	0	0	77	A Moteurs a pistons
20	1	0	0	0	0	0	0	25	B
0	0	25	0	0	1	0	0	26	A Fours, chaudières
0	0	20	0	0	0	0	0	20	B
0	0	0	0	0	0	0	93	93	A Eclairage
0	0	0	0	0	0	0	9	9	B



PAYS-BAS EVALUATION DE LA CONSOMMATION EN ENERGIE UTILE 1990  
 A Energie finale  
 B Energie utile

GAS DIESEL OIL	RESIDU. FUELOIL OIL	NATURAL GAS	COKE OVEN GAS	BLAST FURN. GAS	GAS WORK GAS	HEAT CHALEUR	ELEC. ENERGY ELEC.	TOTAL		En Petajoules (PCI)
GASOIL FUELOIL FLUIDE	FUEL OIL RESIDU.	GAZ NATUREL	GAZ DE COKERIE	GAZ HAUT FOUR.	GAZ D' USINE			TOTAL		
241	17	868	11	10	0	11	265	1786	A	Consom. Finale Energie
113	12	627	8	8	0	11	206	1112	B	
16	16	273	11	10	0	11	120	549	A	Industrie
12	11	199	8	8	0	11	97	410	B	
0	0	0	0	0	0	0	0	0	A	Moteur a pistons
0	0	0	0	0	0	0	0	0	B	
0	1	11	0	0	0	0	0	15	A	Fours a ciment
0	1	4	0	0	0	0	0	6	B	
0	1	5	0	0	0	0	0	7	A	Fours a radiations
0	0	2	0	0	0	0	0	3	B	
0	2	9	0	6	0	0	0	44	A	Hauts fourneaux
0	2	7	0	4	0	0	0	34	B	
16	12	248	11	5	0	11	0	363	A	Fours, chaudières, vapo.
12	9	186	8	3	0	11	0	269	B	
0	0	0	0	0	0	0	95	95	A	Moteurs, fours elec.
0	0	0	0	0	0	0	90	90	B	
0	0	0	0	0	0	0	22	22	A	Electrolyse
0	0	0	0	0	0	0	7	7	B	
0	0	0	0	0	0	0	4	4	A	Eclairage
0	0	0	0	0	0	0	0	0	B	
166	0	0	0	0	0	0	5	432	A	Transports
67	0	0	0	0	0	0	4	129	B	
148	0	0	0	0	0	0	0	342	A	Moteurs a pistons
53	0	0	0	0	0	0	0	93	B	
0	0	0	0	0	0	0	0	67	A	Turboprop., react. av.
0	0	0	0	0	0	0	0	19	B	
0	0	0	0	0	0	0	4	4	A	Traction electrique
0	0	0	0	0	0	0	4	4	B	
18	0	0	0	0	0	0	0	18	A	Chaudiere de chauffage
14	0	0	0	0	0	0	0	14	B	
0	0	0	0	0	0	0	0	0	A	Eclairage
0	0	0	0	0	0	0	0	0	B	
58	1	595	0	0	0	0	140	804	A	Foyers domestiques, etc.
34	1	427	0	0	0	0	105	573	B	
0	0	17	0	0	0	0	14	32	A	Cuisinieres
0	0	7	0	0	0	0	11	18	B	
0	0	18	0	0	0	0	16	34	A	Chauffe-eau
0	0	11	0	0	0	0	14	26	B	
35	1	548	0	0	0	0	21	614	A	Chauffage
26	1	400	0	0	0	0	20	452	B	
0	0	0	0	0	0	0	60	60	A	Moteurs, appareils elec.
0	0	0	0	0	0	0	57	57	B	
24	0	0	0	0	0	0	0	24	A	Moteurs a pistons
9	0	0	0	0	0	0	0	9	B	
0	0	12	0	0	0	0	0	12	A	Fours, chaudières
0	0	9	0	0	0	0	0	9	B	
0	0	0	0	0	0	0	30	30	A	Eclairage
0	0	0	0	0	0	0	3	3	B	



BELGIQUE EVALUATION DE LA CONSOMMATION EN ENERGIE UTILE 1990  
 A Energie finale  
 B Energie utile

GAS DIESEL OIL	RESIDU. FUELOIL	NATURAL GAS	COKE OVEN GAS	BLAST FURN. GAS	GAS WORK GAS	HEAT	ELEC. ENERGY	TOTAL	
GASOIL	FUEL OIL	GAZ NATUREL	GAZ DE COKERIE	GAZ HAUT FOUR.	GAZ D'USINE	CHALEUR	ENERGIE ELEC.	TOTAL	En Petajoules (PCI)
FLUIDE	RESIDU.								
355	60	268	13	23	0	9	209	1275	A Consom. Finale Energie
182	43	191	9	17	0	8	169	773	B
12	51	121	13	23	0	8	110	474	A Industrie
8	37	84	9	17	0	7	97	353	B
0	0	0	0	0	0	0	0	0	A Moteur a pistons
0	0	0	0	0	0	0	0	0	B
0	2	8	0	0	0	0	0	33	A Fours a ciment
0	1	3	0	0	0	0	0	12	B
0	3	10	0	0	0	0	0	13	A Fours a radiations
0	1	4	0	0	0	0	0	5	B
0	2	5	0	16	0	0	0	117	A Hauts fourneaux
0	1	4	0	12	0	0	0	89	B
11	44	98	13	7	0	8	0	200	A Fours, chaudières, vapo.
8	33	73	9	5	0	7	0	149	B
0	0	0	0	0	0	0	99	99	A Moteurs, fours elec.
0	0	0	0	0	0	0	94	94	B
0	0	0	0	0	0	0	8	8	A Electrolyse
0	0	0	0	0	0	0	2	2	B
0	0	0	0	0	0	0	3	3	A Eclairage
0	0	0	0	0	0	0	0	0	B
155	0	0	0	0	0	0	4	323	A Transports
63	0	0	0	0	0	0	4	103	B
141	0	0	0	0	0	0	0	263	A Moteurs a pistons
52	0	0	0	0	0	0	0	77	B
0	0	0	0	0	0	0	0	40	A Turboprop., react. av.
0	0	0	0	0	0	0	0	11	B
0	0	0	0	0	0	0	4	4	A Traction electrique
0	0	0	0	0	0	0	4	4	B
15	0	0	0	0	0	0	0	15	A Chaudiere de chauffage
11	0	0	0	0	0	0	0	11	B
0	0	0	0	0	0	0	0	0	A Eclairage
0	0	0	0	0	0	0	0	0	B
188	9	147	0	0	0	1	94	479	A Foyers domestiques, etc.
111	7	107	0	0	0	1	68	317	B
0	0	4	0	0	0	0	9	14	A Cuisinieres
0	0	2	0	0	0	0	7	9	B
0	0	4	0	0	0	0	11	16	A Chauffe-eau
0	0	3	0	0	0	0	7	10	B
112	9	136	0	0	0	1	14	309	A Chauffage
83	7	100	0	0	0	1	14	227	B
0	0	0	0	0	0	0	40	40	A Moteurs, appareils elec.
0	0	0	0	0	0	0	38	38	B
76	0	0	0	0	0	0	0	77	A Moteurs a pistons
28	0	0	0	0	0	0	0	28	B
0	0	3	0	0	0	0	0	3	A Fours, chaudières
0	0	2	0	0	0	0	0	2	B
0	0	0	0	0	0	0	20	20	A Eclairage
0	0	0	0	0	0	0	2	2	B





DANEMARK EVALUATION DE LA CONSOMMATION EN ENERGIE UTILE 1990  
 A Energie finale  
 B Energie utile

GAS DIESEL OIL	RESIDU. FUELOIL	NATURAL GAS	COKE OVEN GAS	BLAST FURN. GAS	GAS WORK GAS	HEAT	ELEC. ENERGY	TOTAL	
GASOIL FUELOIL FLUIDE	FUEL OIL RESIDU.	GAZ NATUREL	GAZ DE COKERIE	GAZ HAUT FOUR.	GAZ D'USINE	CHALEUR	ENERGIE ELEC.	TOTAL	En Petajoules (PCI)
179	26	61	0	0	1	27	105	529	A Consom. Finale Energie
92	15	42	0	0	1	25	82	296	B
21	18	22	0	0	0	0	32	107	A Industrie
15	11	14	0	0	0	0	28	75	B
1	0	0	0	0	0	0	0	1	A Moteur a pistons
0	0	0	0	0	0	0	0	0	B
1	5	3	0	0	0	0	0	14	A Fours a ciment
0	2	1	0	0	0	0	0	5	B
0	1	2	0	0	0	0	0	3	A Fours a radiations
0	0	1	0	0	0	0	0	1	B
0	0	0	0	0	0	0	0	0	A Hauts fourneaux
0	0	0	0	0	0	0	0	0	B
19	13	17	0	0	0	0	0	57	A Fours, chaudières, vapo.
14	9	13	0	0	0	0	0	41	B
0	0	0	0	0	0	0	28	28	A Moteurs, fours elec.
0	0	0	0	0	0	0	27	27	B
0	0	0	0	0	0	0	2	2	A Electrolyse
0	0	0	0	0	0	0	1	1	B
0	0	0	0	0	0	0	1	1	A Eclairage
0	0	0	0	0	0	0	0	0	B
84	4	0	0	0	0	0	1	188	A Transports
35	1	0	0	0	0	0	1	59	B
70	4	0	0	0	0	0	0	145	A Moteurs a pistons
25	1	0	0	0	0	0	0	40	B
0	0	0	0	0	0	0	0	29	A Turboprop., react. av.
0	0	0	0	0	0	0	0	8	B
0	0	0	0	0	0	0	1	1	A Traction électrique
0	0	0	0	0	0	0	1	1	B
14	0	0	0	0	0	0	0	14	A Chaudière de chauffage
10	0	0	0	0	0	0	0	10	B
0	0	0	0	0	0	0	0	0	A Eclairage
0	0	0	0	0	0	0	0	0	B
74	4	40	0	0	1	27	73	234	A Foyers domestiques, etc.
43	3	28	0	0	1	25	54	161	B
0	0	1	0	0	0	0	7	9	A Cuisinieres
0	0	0	0	0	0	0	6	6	B
0	0	2	0	0	0	9	8	19	A Chauffe-eau
0	0	1	0	0	0	8	7	17	B
44	4	35	0	0	1	18	11	127	A Chauffage
32	3	25	0	0	1	17	11	96	B
0	0	0	0	0	0	0	31	31	A Moteurs, appareils elec.
0	0	0	0	0	0	0	29	29	B
30	0	0	0	0	0	0	0	31	A Moteurs a pistons
10	0	0	0	0	0	0	0	10	B
0	0	1	0	0	0	0	0	1	A Fours, chaudières
0	0	1	0	0	0	0	0	1	B
0	0	0	0	0	0	0	15	15	A Eclairage
0	0	0	0	0	0	0	1	1	B



## GRECE EVALUATION DE LA CONSOMMATION EN ENERGIE UTILE 1990

A Energie finale

B Energie utile

GAS DIESEL OIL	RESIDU. FUELOIL	NATURAL GAS	COKE OVEN GAS	BLAST FURN. GAS	GAS WORK GAS	HEAT CHALEUR	ELEC. ENERGY ELEC.	TOTAL	
GASOIL FUELOIL FLUIDE	FUEL OIL RESIDU.	GAZ NATUREL	GAZ DE COKERIE	GAZ HAUT FOUR.	GAZ D' USINE			TOTAL	En Petajoules (PCI)
187	58	0	0	0	1	0	102	572	A Consom. Finale Energie
94	41	0	0	0	0	0	79	283	B
15	46	0	0	0	0	0	44	161	A Industrie
10	32	0	0	0	0	0	34	104	B
2	0	0	0	0	0	0	0	2	A Moteur a pistons
1	0	0	0	0	0	0	0	1	B
1	8	0	0	0	0	0	0	42	A Fours a ciment
1	3	0	0	0	0	0	0	18	B
0	0	0	0	0	0	0	0	2	A Fours a radiations
0	0	0	0	0	0	0	0	1	B
0	0	0	0	0	0	0	0	0	A Hauts fourneaux
0	0	0	0	0	0	0	0	0	B
11	37	0	0	0	0	0	0	69	A Fours, chaudières, vapo.
8	28	0	0	0	0	0	0	50	B
0	0	0	0	0	0	0	33	33	A Moteurs, fours elec.
0	0	0	0	0	0	0	31	31	B
0	0	0	0	0	0	0	9	9	A Electrolyse
0	0	0	0	0	0	0	3	3	B
0	0	0	0	0	0	0	1	1	A Eclairage
0	0	0	0	0	0	0	0	0	B
74	9	0	0	0	0	0	0	244	A Transports
31	7	0	0	0	0	0	0	75	B
60	0	0	0	0	0	0	0	166	A Moteurs a pistons
20	0	0	0	0	0	0	0	43	B
0	0	0	0	0	0	0	0	53	A Turboprop., react. av.
0	0	0	0	0	0	0	0	15	B
0	0	0	0	0	0	0	0	0	A Traction electrique
0	0	0	0	0	0	0	0	0	B
14	9	0	0	0	0	0	0	24	A Chaudiere de chauffage
11	7	0	0	0	0	0	0	17	B
0	0	0	0	0	0	0	0	0	A Eclairage
0	0	0	0	0	0	0	0	0	B
97	2	0	0	0	0	0	58	168	A Foyers domestiques, etc.
54	2	0	0	0	0	0	44	103	B
0	0	0	0	0	0	0	0	6	A Cuisinieres
0	0	0	0	0	0	0	0	2	B
0	0	0	0	0	0	0	2	2	A Chauffe-eau
0	0	0	0	0	0	0	2	2	B
45	2	0	0	0	0	0	1	50	A Chauffage
33	1	0	0	0	0	0	1	37	B
0	0	0	0	0	0	0	41	41	A Moteurs, appareils elec.
0	0	0	0	0	0	0	39	39	B
50	0	0	0	0	0	0	0	53	A Moteurs a pistons
19	0	0	0	0	0	0	0	20	B
1	1	0	0	0	0	0	0	2	A Fours, chaudières
1	1	0	0	0	0	0	0	2	B
0	0	0	0	0	0	0	13	13	A Eclairage
0	0	0	0	0	0	0	1	1	B



IRLANDE EVALUATION DE LA CONSOMMATION EN ENERGIE UTILE 1990  
 A Energie finale  
 B Energie utile

GAS DIESEL OIL		RESIDU. FUELOIL	NATURAL GAS	COKE OVEN GAS	BLAST FURN. GAS	GAS WORK GAS	HEAT	ELEC. ENERGY	TOTAL	En Petajoules (PCI)	
GASOIL FUELOIL FLUIDE		FUEL OIL RESIDU.	GAZ NATUREL	GAZ DE COKERIE	GAZ HAUT FOUR.	GAZ D' USINE	CHALEUR	ENERGIE ELEC.	TOTAL	A	B
71	24	24	0	0	0	0	0	43	290	A	Consom. Finale Energie
40	16	18	0	0	0	0	0	32	160	B	
14	20	16	0	0	0	0	0	16	86	A	Industrie
10	13	12	0	0	0	0	0	14	63	B	
0	0	0	0	0	0	0	0	0	0	A	Moteur a pistons
0	0	0	0	0	0	0	0	0	0	B	
0	3	0	0	0	0	0	0	0	3	A	Fours a ciment
0	1	0	0	0	0	0	0	0	1	B	
0	0	0	0	0	0	0	0	0	0	A	Fours a radiations
0	0	0	0	0	0	0	0	0	0	B	
0	0	0	0	0	0	0	0	0	0	A	Hauts fourneaux
0	0	0	0	0	0	0	0	0	0	B	
14	17	16	0	0	0	0	0	0	67	A	Fours, chaudières, vapo.
10	12	12	0	0	0	0	0	0	47	B	
0	0	0	0	0	0	0	0	15	15	A	Moteurs, fours elec.
0	0	0	0	0	0	0	0	14	14	B	
0	0	0	0	0	0	0	0	1	1	A	Electrolyse
0	0	0	0	0	0	0	0	0	0	B	
0	0	0	0	0	0	0	0	0	0	A	Eclairage
0	0	0	0	0	0	0	0	0	0	B	
28	0	0	0	0	0	0	0	0	82	A	Transports
11	0	0	0	0	0	0	0	0	24	B	
26	0	0	0	0	0	0	0	0	65	A	Moteurs a pistons
10	0	0	0	0	0	0	0	0	18	B	
0	0	0	0	0	0	0	0	0	15	A	Turboprop., react. av.
0	0	0	0	0	0	0	0	0	4	B	
0	0	0	0	0	0	0	0	0	0	A	Traction electrique
0	0	0	0	0	0	0	0	0	0	B	
3	0	0	0	0	0	0	0	0	3	A	Chaudiere de chauffage
2	0	0	0	0	0	0	0	0	2	B	
0	0	0	0	0	0	0	0	0	0	A	Eclairage
0	0	0	0	0	0	0	0	0	0	B	
28	4	9	0	0	0	0	0	27	121	A	Foyers domestiques, etc.
18	3	6	0	0	0	0	0	18	73	B	
0	0	1	0	0	0	0	0	3	13	A	Cuisinieres
0	0	0	0	0	0	0	0	3	6	B	
0	0	0	0	0	0	0	0	4	5	A	Chauffe-eau
0	0	0	0	0	0	0	0	4	4	B	
22	4	7	0	0	0	0	0	1	78	A	Chauffage
16	3	5	0	0	0	0	0	1	50	B	
0	0	0	0	0	0	0	0	10	10	A	Moteurs, appareils elec.
0	0	0	0	0	0	0	0	9	9	B	
7	0	0	0	0	0	0	0	0	7	A	Moteurs a pistons
2	0	0	0	0	0	0	0	0	2	B	
0	0	0	0	0	0	0	0	0	0	A	Fours, chaudières
0	0	0	0	0	0	0	0	0	0	B	
0	0	0	0	0	0	0	0	8	8	A	Eclairage
0	0	0	0	0	0	0	0	1	1	B	









## PORTUGAL EVALUATION DE LA CONSOMMATION EN ENERGIE UTILE 1990

A Energie finale

B Energie utile

GAS DIESEL OIL	RESIDU. FUELOIL	NATURAL GAS	COKE OVEN GAS	BLAST FURN. GAS	GAS WORK GAS	HEAT	ELEC. ENERGY	TOTAL	
GASOIL	FUEL OIL	GAZ NATUREL	GAZ DE COKERIE	GAZ HAUT FOUR.	GAZ D' USINE	CHALEUR	ENERGIE ELEC.	TOTAL	En Petajoules (PCI)
	RESIDU.								
102	56	0	1	1	2	1	85	396	A Consom. Finale Energie
50	37	0	1	1	1	1	69	213	B
10	54	0	1	1	0	1	44	148	A Industrie
7	35	0	1	1	0	1	37	101	B
1	0	0	0	0	0	0	0	1	A Moteur a pistons
0	0	0	0	0	0	0	0	0	B
1	10	0	0	0	0	0	0	30	A Fours a ciment
0	4	0	0	0	0	0	0	12	B
1	4	0	0	0	0	0	0	9	A Fours a radiations
0	2	0	0	0	0	0	0	4	B
0	1	0	0	0	0	0	0	3	A Hauts fourneaux
0	0	0	0	0	0	0	0	2	B
8	40	0	1	0	0	1	0	62	A Fours, chaudières, vapo.
6	29	0	1	0	0	1	0	45	B
0	0	0	0	0	0	0	37	37	A Moteurs, fours elec.
0	0	0	0	0	0	0	36	36	B
0	0	0	0	0	0	0	5	5	A Electrolyse
0	0	0	0	0	0	0	2	2	B
0	0	0	0	0	0	0	1	1	A Eclairage
0	0	0	0	0	0	0	0	0	B
71	0	0	0	0	0	0	1	156	A Transports
29	0	0	0	0	0	0	1	50	B
64	0	0	0	0	0	0	0	124	A Moteurs a pistons
24	0	0	0	0	0	0	0	37	B
0	0	0	0	0	0	0	0	24	A Turboprop., react. av.
0	0	0	0	0	0	0	0	7	B
0	0	0	0	0	0	0	1	1	A Traction électrique
0	0	0	0	0	0	0	1	1	B
7	0	0	0	0	0	0	0	7	A Chaudière de chauffage
5	0	0	0	0	0	0	0	5	B
0	0	0	0	0	0	0	0	0	A Eclairage
0	0	0	0	0	0	0	0	0	B
21	3	0	0	0	2	0	40	91	A Foyers domestiques, etc.
14	2	0	0	0	1	0	31	62	B
0	0	0	0	0	0	0	2	16	A Cuisinieres
0	0	0	0	0	0	0	2	7	B
1	0	0	0	0	0	0	6	11	A Chauffe-eau
1	0	0	0	0	0	0	5	8	B
17	2	0	0	0	1	0	9	38	A Chauffage
12	2	0	0	0	1	0	9	30	B
0	0	0	0	0	0	0	15	15	A Moteurs, appareils elec.
0	0	0	0	0	0	0	14	14	B
3	0	0	0	0	0	0	0	4	A Moteurs a pistons
1	0	0	0	0	0	0	0	1	B
0	0	0	0	0	0	0	0	0	A Fours, chaudières
0	0	0	0	0	0	0	0	0	B
0	0	0	0	0	0	0	7	7	A Eclairage
0	0	0	0	0	0	0	1	1	B



ESPAGNE EVALUATION DE LA CONSOMMATION EN ENERGIE UTILE 1990  
 A Energie finale  
 B Energie utile

GAS DIESEL OIL	RESIDU. FUELOIL	NATURAL GAS	COKE OVEN GAS	BLAST FURN. GAS	GAS WORK GAS	HEAT	ELEC. ENERGY	TOTAL	
GASOIL FUELOIL FLUIDE	FUEL OIL RESIDU.	GAZ NATUREL	GAZ DE COKERIE	GAZ HAUT FOUR.	GAZ D'USINE	CHALEUR	ENERGIE ELEC.	TOTAL	En Petajoules (PCI)
595	173	165	12	16	12	0	450	2152	A Consom. Finale Energie
283	120	113	9	12	8	0	367	1174	B
19	146	141	12	16	0	0	228	702	A Industrie
12	101	96	9	12	0	0	193	511	B
3	0	0	0	0	0	0	0	3	A Moteur a pistons
1	0	0	0	0	0	0	0	1	B
0	15	16	0	0	0	0	0	80	A Fours a ciment
0	6	7	0	0	0	0	0	35	B
1	5	18	0	0	0	0	0	24	A Fours a radiations
0	2	7	0	0	0	0	0	10	B
0	7	1	0	7	0	0	0	71	A Hauts fourneaux
0	5	1	0	5	0	0	0	54	B
15	119	106	12	9	0	0	0	297	A Fours, chaudières, vapo.
11	87	81	9	7	0	0	0	218	B
0	0	0	0	0	0	0	194	194	A Moteurs, fours elec.
0	0	0	0	0	0	0	184	184	B
0	0	0	0	0	0	0	27	27	A Electrolyse
0	0	0	0	0	0	0	9	9	B
0	0	0	0	0	0	0	7	7	A Eclairage
0	0	0	0	0	0	0	1	1	B
443	16	0	0	0	0	0	13	935	A Transports
181	12	0	0	0	0	0	11	312	B
395	0	0	0	0	0	0	0	755	A Moteurs a pistons
146	0	0	0	0	0	0	0	225	B
0	0	0	0	0	0	0	0	103	A Turboprop., react. av.
0	0	0	0	0	0	0	0	29	B
0	0	0	0	0	0	0	13	13	A Traction electrique
0	0	0	0	0	0	0	11	11	B
48	16	0	0	0	0	0	0	64	A Chaudiere de chauffage
35	12	0	0	0	0	0	0	46	B
0	0	0	0	0	0	0	1	1	A Eclairage
0	0	0	0	0	0	0	0	0	B
133	10	24	0	0	12	0	209	515	A Foyers domestiques, etc.
90	7	17	0	0	8	0	163	351	B
0	0	4	0	0	2	0	11	77	A Cuisinieres
0	0	1	0	0	1	0	9	34	B
7	1	3	0	0	1	0	32	58	A Chauffe-eau
5	1	2	0	0	1	0	28	45	B
106	9	16	0	0	7	0	49	238	A Chauffage
78	6	12	0	0	5	0	46	182	B
0	0	0	0	0	0	0	80	80	A Moteurs, appareils elec.
0	0	0	0	0	0	0	76	76	B
19	0	0	0	0	0	0	0	21	A Moteurs a pistons
7	0	0	0	0	0	0	0	8	B
0	0	2	0	0	1	0	0	3	A Fours, chaudières
0	0	1	0	0	1	0	0	2	B
0	0	0	0	0	0	0	38	38	A Eclairage
0	0	0	0	0	0	0	3	3	B

## KLIMATISCHE BEDINGUNGEN

## CLIMATIC CONDITIONS

## CONDITIONS CLIMATIQUES

Gradtage

Degree-Days

Degres-Jours

Heizperiode Heating period Periode de chauffe	Jahr Year Annee	JAN	FEV	MAR	AVR	MAI	OCT	NOV	DEC	Total
BELGIQUE	1989	422	355	284	319	42	168	362	399	2353
	1990	393	279	291	277	90	148	354	445	2280
	1991	452	495	260	274	236	230	373	445	2768
	1992	476	374	:	:	:	:	:	:	:
DANMARK	1989	418	385	391	347	178	234	396	489	2840
	1990	435	358	373	303	135	244	401	480	2731
	1991	494	526	436	350	255	271	383	469	3187
	1992	481	434	:	:	:	:	:	:	:
B. R. DEUTSCHLAND	1989	477	402	315	317	94	220	440	476	2743
	1990	475	327	322	306	105	216	394	519	2667
	1991	496	555	336	307	244	292	413	529	3175
	1992	516	425	:	:	:	:	:	:	:
ELLAS	1989	378	271	183	36	12	66	167	313	1429
	1990	356	246	171	55	0	29	117	248	1225
	1991	366	301	210	121	0	45	132	390	1569
	1992	354	324	:	:	:	:	:	:	:
ESPANA	1989	379	256	175	175	0	26	143	205	1362
	1990	334	179	178	163	10	34	214	365	1481
	1991	345	302	198	177	84	117	239	318	1784
	1992	407	301	:	:	:	:	:	:	:
FRANCE	1989	450	378	259	290	22	138	359	404	2302
	1990	429	257	288	265	36	132	333	477	2222
	1991	455	471	269	265	182	233	354	472	2705
	1992	504	390	:	:	:	:	:	:	:
IRELAND	1989	316	311	322	335	176	186	295	361	2306
	1990	328	298	284	296	173	196	312	394	2284
	1991	410	385	311	297	188	252	333	340	2519
	1992	383	318	:	:	:	:	:	:	:
ITALIE	1989	461	303	202	161	8	131	277	374	1921
	1990	434	255	225	177	0	:	:	:	:
	1991	:	:	:	:	:	:	:	:	:
	1992	384	330	:	:	:	:	:	:	:
LUXEMBOURG	1989	506	444	315	351	82	223	429	454	2806
	1990	493	340	332	314	85	226	407	524	2723
	1991	526	541	325	308	233	298	437	521	3191
	1992	516	428	:	:	:	:	:	:	:
NEDERLAND	1989	401	349	312	338	85	167	355	397	2407
	1990	375	296	302	281	123	181	342	414	2316
	1991	455	521	304	292	256	236	367	418	2852
	1992	453	373	:	:	:	:	:	:	:
PORTUGAL	1989	296	204	147	174	12	29	112	147	1123
	1990	294	166	114	140	10	52	173	280	1231
	1991	295	267	192	146	47	86	183	250	1470
	1992	332	247	:	:	:	:	:	:	:
UNITED KINGDOM	1989	348	334	336	346	154	199	345	408	2473
	1990	351	310	299	299	157	192	338	421	2371
	1991	449	435	316	306	219	246	342	395	2712
	1992	429	349	:	:	:	:	:	:	:

Die monatlichen Gradtage (Mass der Intensitaet der in dem betreffenden Monat herrschenden Kaelte) werden aufgrund der fuer einen Zeitraum von normalerweise 10 Tagen erstellten meteorologischen Daten errechnet, die fuer die landwirtschaftlichen Vorausschaetzungen (PREVSMET) verwendet werden. Die Gradtage fuer einen Zeitraum berechnen sich wie folgt :

$(18\text{ C} - T_m) \times t$  wenn  $T_m$  niedriger oder gleich  $15\text{ C}$  (Temperaturschwelle, an der die Heizung anspricht) ist;  
ihr Wert ist gleich Null wenn  $T_m$  groesser ist als  $15\text{ C}$

Dabei seien  $T_m$  die mittlere Temperatur und  $t$  die Anzahl der Tage des betreffenden Zeitraums. Der dritte Zeitraum eines Monats umfasst 8, 9, 10 oder 11 Tage, um mit dem Kalendermonat abzuschliessen. Die Angaben der Tabelle stellen Durchschnittswerte einer Auswahl von Wetterstationen dar.

The monthly degree-days (a measure of the severity of the cold during the month) are computed from the meteorological data for periods of normally ten days used for agricultural forecasts (PREVSMET). The degree-days for a period are equal to :

$(18\text{ C} - T_m) \times d$  if  $T_m$  is lower than or equal to  $15\text{ C}$  (heating threshold)  
and are nil if  $T_m$  is greater than  $15\text{ C}$

where  $T_m$  and  $d$  are the mean temperature and the number of days of the period respectively. The third period of a month contains 8, 9, 10 or 11 days in order to coincide with the calendar month. The data in the table are the averages of a selection of meteorological stations.

Les degres-jours mensuels (expression de l'importance du froid au cours du mois) sont calcules a partir des donnees meteorologiques decadaires utilisees pour les previsions agricoles (PREVSMET). Les degres-jours d'une decade sont egaux a :

$(18\text{ C} - T_m) \times j$  si  $T_m$  est inferieur ou egal a  $15\text{ C}$  (seuil de declenchement du chauffage)  
et sont nuls si  $T_m$  est superieur a  $15\text{ C}$

ou  $T_m$  et  $j$  sont respectivement la temperature moyenne et le nombre de jours de la decade. La troisieme decade d'un mois comporte 8, 9, 10 ou 11 jours de maniere a coincider avec le mois calendaire. Les donnees du tableau sont les moyennes sur une selection de stations meteorologiques.

## KLIMATISCHE BEDINGUNGEN

## CLIMATIC CONDITIONS

## CONDITIONS CLIMATIQUES

Durchschnittliche Gradtage

Mean Degree-Days

Degres-Jours moyens

Heizperiode Heating period Periode de chauffe	Anz. Jahr No Year Nbr Annee	JAN	FEV	MAR	AVR	MAI	OCT	NOV	DEC	Total
BELGIQUE	37	465	417	349	241	113	261	389	524	2763
DANMARK	25	549	506	486	367	213	271	391	498	3284
B. R. DEUTSCHLAND	36	552	485	428	308	170	268	407	509	3131
ELLAS	21	342	273	226	108	3	44	167	291	1460
ESPANA	6	333	261	193	159	31	57	206	312	1556
FRANCE	17	457	407	350	256	128	197	341	437	2577
IRELAND	23	376	355	346	297	229	216	305	352	2480
ITALIE	21	416	341	284	174	42	98	273	393	2024
LUXEMBOURG	23	546	479	425	327	186	284	427	511	3188
NEDERLAND	23	479	444	407	324	192	231	347	434	2861
PORTUGAL	6	283	225	164	150	31	55	152	234	1298
UNITED KINGDOM	25	433	405	387	317	226	239	350	406	2766

Die mittleren Gradtage wurden fuer die verfuegbaren Jahre entsprechend den Informationen errechnet, die in der Datenbasis PREVSMET fuer meteorologische Daten verfuegbar sind.

The mean degree-days have been computed depending on the available years in the meteorological data base PREVSMET.

Les degres-jours moyens ont ete calcules en fonction des annees disponibles dans la base de donnees meteorologiques PREVSMET.

DURCHSCHNITTLICHE EINFUHRWERTE  
(CIF) (WELT)AVERAGE IMPORT (CIF)  
VALUES FROM WORLD  
ECU/TVALEUR MOYENNE (CAF) A L'IMPORTATION,  
TOUTES ORIGINES

		B/L	DK	D	GR	E	F	IRL	I	NL	P	UK
<b>KOKSKOEHLE</b>		<b>COKING COAL</b>										<b>CHARBON A COKE</b>
1990	SEP	48.66	64.52	49.66	:	47.79	49.08	77.22	46.50	45.23		70.60
	OCT	49.32	:	47.62	:	48.13	49.29	72.61	46.62	45.16		69.29
	NOV	46.82	:	44.70	176.47	46.36	49.26	125.00	48.15	63.87		51.83
	DEC	45.55	33.33	47.33	:	46.22	48.84	103.75	45.49	43.27		52.51
1991	SEP	52.60	:	49.70	:	52.62	54.44	166.67	51.80	50.55		50.15
	OCT	50.91	:	45.48	176.47	49.88	54.42	:	52.53	40.50		57.45
	NOV	51.35	:	46.35	117.65	49.69	54.45	:	48.52	43.89		52.27
	DEC	49.61	68.97	47.18	:	:	53.56	:	46.74	43.35		53.22
<b>KRAFTWERKSKOEHLE</b>		<b>STEAM COAL</b>										<b>CHARBON VAPEUR</b>
1990	SEP	35.51	36.00	45.75	32.40	33.02	40.54	57.14	41.21	39.81		63.24
	OCT	34.09	36.14	43.48	33.43	34.67	41.64	52.69	39.81	38.92		51.75
	NOV	33.89	33.09	45.82	34.78	31.96	38.73	55.65	36.76	38.04		60.90
	DEC	32.21	32.93	44.42	37.08	31.20	34.94	53.24	39.54	38.21		46.26
1991	SEP	43.11	:	42.63	34.20	38.89	39.22	58.88	45.20	44.54		44.94
	OCT	37.22	:	44.37	35.73	37.64	37.42	53.21	43.00	43.03		54.40
	NOV	37.96	:	43.80	36.86	37.79	38.72	:	38.75	43.55		48.24
	DEC	37.37	:	42.92	:	:	36.50	:	40.61	42.71		45.27
<b>ROHÖL</b>		<b>CRUDE OIL</b>										<b>PETROLE BRUT</b>
1990	SEP	150.16	170.58	170.25	107.58	136.70	174.50	180.27	154.77	174.65	175.24	158.96
	OCT	197.82	181.62	195.62	74.88	185.36	191.70	182.04	201.47	200.56	204.82	189.27
	NOV	178.46	185.47	187.88	:	167.81	178.78	210.23	185.69	174.66	197.76	181.54
	DEC	174.57	169.06	167.53	93.40	163.92	154.29	171.80	164.47	151.88	163.42	167.56
1991	SEP	120.36	133.71	126.17	139.97	107.71	124.38	132.66	117.54	116.65	139.76	128.78
	OCT	121.65	135.91	130.55	118.01	107.74	124.01	138.25	122.19	127.71	128.52	125.11
	NOV	126.67	144.27	128.80	107.25	116.09	124.37	:	127.01	113.18	120.70	131.95
	DEC	112.59	119.56	116.05	:	:	110.07	:	112.46	96.72	99.52	113.93
<b>MOTORENBENZIN</b>		<b>MOTOR SPIRIT</b>										<b>ESSENCES MOTEUR</b>
1990	SEP	269.96	285.87	279.15	363.89	330.66	306.75	284.98	255.35	222.62		272.86
	OCT	312.72	332.22	294.70	212.39	315.60	306.37	322.42	223.93	264.90		291.05
	NOV	286.69	281.62	257.95	327.03	260.37	268.55	277.12	233.52	263.68		254.27
	DEC	234.12	215.29	221.42	262.63	215.16	205.02	223.59	205.89	243.24		225.29
1991	SEP	215.50	222.90	205.70	297.78	278.80	216.01	215.49	208.90	204.63		211.14
	OCT	210.24	193.44	194.50	246.17	203.02	210.05	204.52	199.59	197.41		215.14
	NOV	207.42	202.75	195.04	251.85	213.11	209.05	:	202.75	217.10		204.99
	DEC	196.55	179.67	174.27	:	:	186.47	:	179.49	196.23		179.48
<b>DIESELKRAFTSTOFFE UND LEICHTES HEIZÖL</b>		<b>GASOIL LIGHT FUELOILS</b>										<b>GASOIL FUELOILS LEGERS</b>
1990	SEP	180.98	203.08	191.64	113.65	198.03	204.05	186.90	165.44	180.35		206.36
	OCT	219.64	245.21	238.17	151.49	219.14	229.95	239.46	226.03	192.21		236.90
	NOV	234.52	231.69	228.71	155.44	239.58	209.74	228.23	238.75	229.62		241.42
	DEC	218.96	223.11	210.17	172.07	221.72	202.33	219.13	225.35	214.37		203.95
1991	SEP	162.60	162.89	166.64	180.36	163.66	163.53	164.80	170.47	163.46		175.16
	OCT	169.46	162.51	173.38	170.69	171.74	177.08	168.94	180.13	169.28		173.05
	NOV	177.51	169.27	178.34	130.80	183.12	176.79	:	186.71	173.84		164.05
	DEC	172.13	153.74	152.00	:	:	150.71	:	159.04	165.10		147.10
<b>SCHWERES HEIZÖL</b>		<b>HEAVY FUELOILS</b>										<b>FUELOILS LOURDS</b>
1990	SEP	112.79	125.98	118.19	55.09	102.62	116.19	102.64	109.40	102.97		107.61
	OCT	124.33	113.22	125.56	82.57	124.70	132.80	107.81	121.68	106.52		131.83
	NOV	149.78	116.80	122.41	57.26	125.34	128.48	97.05	121.32	116.92		119.84
	DEC	116.57	124.29	123.92	112.68	112.40	133.36	111.07	120.16	103.54		126.39
1991	SEP	82.20	72.12	88.49	81.06	77.31	76.21	60.98	83.61	85.80		78.17
	OCT	77.32	79.89	85.82	96.89	75.28	82.37	63.60	85.71	76.81		84.93
	NOV	87.52	91.12	87.38	100.47	80.56	91.17	:	88.94	83.68		93.76
	DEC	90.54	69.20	90.28	:	:	84.08	:	93.27	81.63		79.94

Quelle/Source : EUROSTAT COMEXT

TANKERFRACHTRATEN

OILTANKER FREIGHT RATES

TAUX DE FRETS PETROLIERS

W = Worldscale/N = Zahl, number, nombre

	MONAT MONTH (WELT/ MOIS MONDIAL)	SINGLE DIRTY VOYAGE FIXTURES TO EUR 12 VOYAGES SIMPLES PRODUITS NOIRS VERS EUR 12														
		ARAB GULF - EUR			CARIBS - EUR			W.AFRICA - EUR			MEDITERR -UK./CONT.			INTERMEDITERR.		
		W	N	EUR	W	N	EUR	W	N	EUR	W	N	EUR	W	N	EUR
1990	SEP	119.0	4	91.5	6	203.3	10	80.0	33	189.5	47	164.5				
	OCT	69.5	6	69.5	6	327.9	19	89.0	42	190.4	38	178.5				
	NOV	80.2	9	80.2	6	151.2	16	94.4	41	178.0	36	179.6				
	DEC	138.0	5	96.0	10	174.2	16	97.1	14	180.5	31	155.0				
1991	SEP	105.0	6	76.3	3	96.8	14	86.3	48	117.8	42	120.6				
	OCT	102.0	21	63.6	10	131.6	16	75.1	62	115.7	50	119.7				
	NOV	103.0	24	69.6	5	98.4	16	77.2	74	114.7	63	116.7				
	DEC		9	65.7	1	85.0	8	68.2	38	98.8	26	100.1				

## Annexe 2

### ES Clasificación de las publicaciones de Eurostat

#### TEMA

- 1 Estadísticas generales (azul oscuro)
- 2 Economía y finanzas (violeta)
- 3 Población y condiciones sociales (amarillo)
- 4 Energía e industria (azul claro)
- 5 Agricultura, silvicultura y pesca (verde)
- 6 Comercio exterior y balanza de pagos (rojo)
- 7 Servicios y transportes (naranja)
- 8 Medio ambiente (turquesa)
- 9 Diversos (marrón)

#### SERIE

- A Anuarios
- B Coyuntura
- C Cuentas, encuestas y estadísticas
- D Estudios y análisis
- E Métodos
- F Estadísticas rápidas

### GR Ταξινόμηση των δημοσιεύσεων της Eurostat

#### ΘΕΜΑ

- 1 Γενικές στατιστικές (βαθύ μπλε)
- 2 Οικονομία και δημοσιονομικά (βιολετί)
- 3 Πληθυσμός και κοινωνικές συνθήκες (κίτρινο)
- 4 Ενέργεια και βιομηχανία (μπλε)
- 5 Γεωργία, δάση και αλιεία (πράσινο)
- 6 Εξωτερικό εμπόριο και ισοζύγιο πληρωμών (κόκκινο)
- 7 Υπηρεσίες και μεταφορές (πορτοκαλί)
- 8 Περιβάλλον (τουρκουάζ)
- 9 Διάφορα (καφέ)

#### ΣΕΙΡΑ

- A Επετηρίδες
- B Συγκυρία
- C Λογαριασμοί, έρευνες και στατιστικές
- D Μελέτες και αναλύσεις
- E Μέθοδοι
- F Ταχείες στατιστικές

### IT Classificazione delle pubblicazioni dell'Eurostat

#### TEMA

- 1 Statistiche generali (blu)
- 2 Economia e finanze (viola)
- 3 Popolazione e condizioni sociali (giallo)
- 4 Energia e industria (azzurro)
- 5 Agricoltura, foreste e pesca (verde)
- 6 Commercio estero e bilancia dei pagamenti (rosso)
- 7 Servizi e trasporti (arancione)
- 8 Ambiente (turchese)
- 9 Diversi (marrone)

#### SERIE

- A Annuari
- B Tendenze congiunturali
- C Conti, indagini e statistiche
- D Studi e analisi
- E Metodi
- F Note rapide

### DA Klassifikation af Eurostats publikationer

#### EMNE

- 1 Almene statistikker (mørkeblå)
- 2 Økonomi og finanser (violet)
- 3 Befolkning og sociale forhold (gul)
- 4 Energi og industri (blå)
- 5 Landbrug, skovbrug og fiskeri (grøn)
- 6 Udenrigshandel og betalingsbalancer (rød)
- 7 Tjenesteydelser og transport (orange)
- 8 Miljø (turkis)
- 9 Diverse statistikker (brun)

#### SERIE

- A Årbøger
- B Konjunkturoversigter
- C Regnskaber, tællinger og statistikker
- D Undersøgelser og analyser
- E Metoder
- F Ekspresoversigter

### EN Classification of Eurostat publications

#### THEME

- 1 General statistics (midnight blue)
- 2 Economy and finance (violet)
- 3 Population and social conditions (yellow)
- 4 Energy and industry (blue)
- 5 Agriculture, forestry and fisheries (green)
- 6 External trade and balance of payments (red)
- 7 Services and transport (orange)
- 8 Environment (turquoise)
- 9 Miscellaneous (brown)

#### SERIES

- A Yearbooks
- B Short-term trends
- C Accounts, surveys and statistics
- D Studies and analyses
- E Methods
- F Rapid reports

### NL Classificatie van de publicaties van Eurostat

#### ONDERWERP

- 1 Algemene statistiek (donkerblauw)
- 2 Economie en financiën (paars)
- 3 Bevolking en sociale voorwaarden (geel)
- 4 Energie en industrie (blauw)
- 5 Landbouw, bosbouw en visserij (groen)
- 6 Buitenlandse handel en betalingsbalansen (rood)
- 7 Diensten en vervoer (oranje)
- 8 Milieu (turkoois)
- 9 Diverse statistieken (bruin)

#### SERIE

- A Jaarboeken
- B Conjunctuur
- C Rekeningen, enquêtes en statistieken
- D Studies en analyses
- E Methoden
- F Spoedberichten

### DE Gliederung der Veröffentlichungen von Eurostat

#### THEMENKREIS

- 1 Allgemeine Statistik (Dunkelblau)
- 2 Wirtschaft und Finanzen (Violett)
- 3 Bevölkerung und soziale Bedingungen (Gelb)
- 4 Energie und Industrie (Blau)
- 5 Land- und Forstwirtschaft, Fischerei (Grün)
- 6 Außenhandel und Zahlungsbilanz (Rot)
- 7 Dienstleistungen und Verkehr (Orange)
- 8 Umwelt (Türkis)
- 9 Verschiedenes (Braun)

#### REIHE

- A Jahrbücher
- B Konjunktur
- C Konten, Erhebungen und Statistiken
- D Studien und Analysen
- E Methoden
- F Schnellberichte

### FR Classification des publications d'Eurostat

#### THÈME

- 1 Statistiques générales (bleu nuit)
- 2 Économie et finances (violet)
- 3 Population et conditions sociales (jaune)
- 4 Énergie et industrie (bleu)
- 5 Agriculture, sylviculture et pêche (vert)
- 6 Commerce extérieur et balance des paiements (rouge)
- 7 Services et transports (orange)
- 8 Environnement (turquoise)
- 9 Divers (brun)

#### SÉRIE

- A Annuaire
- B Conjuncture
- C Comptes, enquêtes et statistiques
- D Études et analyses
- E Méthodes
- F Statistiques rapides

### PT Classificação das publicações do Eurostat

#### TEMA

- 1 Estatísticas gerais (azul escuro)
- 2 Economia e finanças (violeta)
- 3 População e condições sociais (amarelo)
- 4 Energia e indústria (azul)
- 5 Agricultura, silvicultura e pesca (verde)
- 6 Comércio externo e balança de pagamentos (vermelho)
- 7 Serviços e transportes (laranja)
- 8 Ambiente (turquesa)
- 9 Diversos (castanho)

#### SÉRIE

- A Anuários
- B Conjuntura
- C Contas, inquéritos e estatísticas
- D Estudos e análises
- E Métodos
- F Estatísticas rápidas





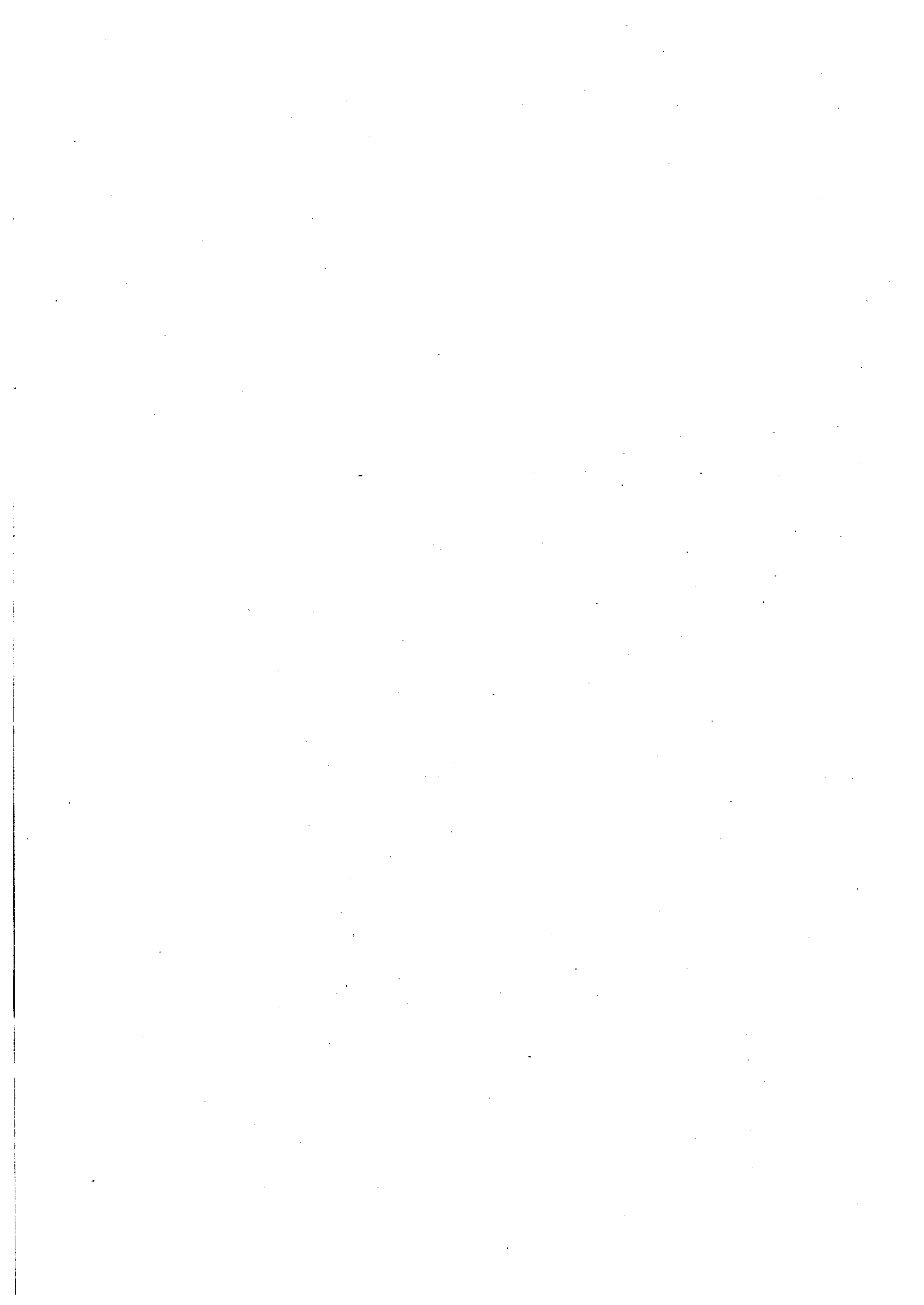



**Venta y suscripciones • Salg og abonnement • Verkauf und Abonnement • Πωλήσεις και συνδρομές  
Sales and subscriptions • Vente et abonnements • Vendita e abbonamenti  
Verkoop en abonnementen • Venda e assinaturas**

**BELGIQUE / BELGIË**

**Moniteur belge / Belgisch Staatsblad**  
Rue de Louvain 42 / Leuvenseweg 42  
1000 Bruxelles / 1000 Brussel  
Tél. (02) 512 00 26  
Fax 511 01 84  
CCP / Postrekening 000-2005502-27

Autres distributeurs /  
Overige verkooppunten

**Librairie européenne/  
Europese Boekhandel**

Avenue Albert Jonnart 50 /  
Albert Jonnartlaan 50  
1200 Bruxelles / 1200 Brussel  
Tél. (02) 734 02 81  
Fax 735 08 60

**Jean De Lannoy**

Avenue du Roi 202 /Koningslaan 202  
1060 Bruxelles / 1060 Brussel  
Tél. (02) 538 51 69  
Télex 63220 UNBOOK B  
Fax (02) 538 08 41

**CREDOC**

Rue de la Montagne 34 / Bergstraat 34  
Bte 11 / Bus 11  
1000 Bruxelles / 1000 Brussel

**DANMARK**

**J. H. Schultz Information A/S**

**EF-Publikationer**

Ottillavej 18  
2500 Valby  
Tlf. 36 44 22 66  
Fax 36 44 01 41  
Girokonto 6 00 08 86

**BR DEUTSCHLAND**

**Bundesanzeiger Verlag**

Breite Straße  
Postfach 10 80 06  
5000 Köln 1  
Tel. (02 21) 20 29-0  
Telex ANZEIGER BONN 8 882 595  
Fax 20 29 278

**GREECE/ΕΛΛΑΔΑ**

**G.C. Eleftheroudakis SA**

International Bookstore  
Nikis Street 4  
10563 Athens  
Tel. (01) 322 63 23  
Telex 219410 ELEF  
Fax 323 98 21

**ESPAÑA**

**Boletín Oficial del Estado**

Trafalgar, 27  
28010 Madrid  
Tel. (91) 44 82 135

**Mundi-Prensa Libros, S.A.**

Castelló, 37  
28001 Madrid  
Tel. (91) 431 33 99 (Libros)  
431 32 22 (Suscripciones)  
435 36 37 (Dirección)  
Télex 49370-MPLI-E  
Fax (91) 575 39 98

Sucursal:

**Librería Internacional AEDOS**

Consejo de Ciento, 391  
08009 Barcelona  
Tel. (93) 301 86 15  
Fax (93) 317 01 41

**Libreria de la Generalitat  
de Catalunya**

Rambra dels Estudis, 118 (Palau Moja)  
08002 Barcelona  
Tel. (93) 302 68 35  
302 64 62  
Fax (93) 302 12 99

**FRANCE**

**Journal officiel  
Service des publications  
des Communautés européennes**

26, rue Desaix  
75277 Paris Cedex 15  
Tél. (1) 40 58 75 00  
Fax (1) 40 58 75 74

**IRELAND**

**Government Supplies Agency**

4-5 Harcourt Road  
Dublin 2  
Tel. (1) 61 31 11  
Fax (1) 78 06 45

**ITALIA**

**Licosa Spa**

Via Duca di Calabria, 1/1  
Casella postale 552  
50125 Firenze  
Tel. (055) 64 54 15  
Fax 64 12 57  
Telex 570466 LICOSA I  
CCP 343 509

**GRAND-DUCHÉ DE LUXEMBOURG**

**Messageries Paul Kraus**

11, rue Christophe Plantin  
2339 Luxembourg  
Tel. 499 88 88  
Télex 2515  
Fax 499 88 84 44  
CCP 49242-63

**NEDERLAND**

**SDU Overheidsinformatie**

Externe Fondsen  
Postbus 20014  
2500 EA 's-Gravenhage  
Tel. (070) 37 89 911  
Fax (070) 34 75 778

**PORTUGAL**

**Imprensa Nacional**

Casa da Moeda, EP  
Rua D. Francisco Manuel de Melo, 5  
1092 Lisboa Codex  
Tel. (01) 69 34 14

**Distribuidora de Livros  
Bertrand, Ld.ª**

**Grupo Bertrand, SA**  
Rua das Terras dos Vales, 4-A  
Apartado 37  
2700 Amadora Codex  
Tel. (01) 49 59 050  
Telex 15798 BERDIS  
Fax 49 60 255

**UNITED KINGDOM**

**HMSO Books (PC 16)**

HMSO Publications Centre  
51 Nine Elms Lane  
London SW8 5DR  
Tel. (071) 873 2000  
Fax GP3 873 8463  
Telex 29 71 138

**ÖSTERREICH**

**Manz'sche Verlags-  
und Universitätsbuchhandlung**

Kohlmarkt 16  
1014 Wien  
Tel. (0222) 531 61-0  
Telex 11 25 00 BOX A  
Fax (0222) 531 61-39

**SUOMI**

**Akateeminen Kirjakauppa**

Keskuskatu 1  
PO Box 128  
00101 Helsinki  
Tel. (0) 121 41  
Fax (0) 121 44 41

**NORGE**

**Narvesen information center**

Bertrand Narvesens vei 2  
PO Box 6125 Etterstad  
0602 Oslo 6  
Tel. (2) 57 33 00  
Telex 79668 NIC N  
Fax (2) 68 19 01

**SVERIGE**

**BTJ**

Box 200  
22100 Lund  
Tel. (046) 18 00 00  
Fax (046) 18 01 25

**SCHWEIZ / SUISSE / SVIZZERA**

**OSEC**

Stampfenbachstraße 85  
8035 Zürich  
Tel. (01) 365 54 49  
Fax (01) 365 54 11

**CESKOSLOVENSKO**

**NIS**

Havelkova 22  
13000 Praha 3  
Tel. (02) 235 84 46  
Fax 42-2-264775

**MAGYARORSZÁG**

**Euro-Info-Service**

Budapest I. Kir.  
Attila út 93  
1012 Budapest  
Tel. (1) 56 82 11  
Telex (22) 4717 AGINF H-61  
Fax (1) 17 59 031

**POLSKA**

**Business Foundation**

ul. Krucza 38/42  
00-512 Warszawa  
Tel. (22) 21 99 93, 628-28-82  
International Fax&Phone  
(0-39) 12-00-77

**JUGOSLAVIJA**

**Privredni Vjesnik**

Bulevar Lenjina 171/XIV  
11070 Beograd  
Tel. (11) 123 23 40

**CYPRUS**

**Cyprus Chamber of Commerce and  
Industry**

Chamber Building  
38 Grivas Dhigenis Ave  
3 Dalgiorgis Street  
PO Box 1455  
Nicosia  
Tel. (2) 449500/462312  
Fax (2) 458630

**TÜRKIYE**

**Pres Gazete Kitap Dergi  
Pazarlama Dağıtım Ticaret ve sanayi  
AŞ**

Narlibahçe Sokak N. 15  
İstanbul-Çağaloğlu  
Tel. (1) 520 92 96 - 528 55 66  
Fax 520 64 57  
Telex 23822 DSVO-TR

**CANADA**

**Renouf Publishing Co. Ltd**

Mail orders — Head Office:  
1294 Algoma Road  
Ottawa, Ontario K1B 3W8  
Tel. (613) 741 43 33  
Fax (613) 741 54 39  
Telex 0534783

**Ottawa Store:**

61 Sparks Street  
Tel. (613) 238 89 85

**Toronto Store:**

211 Yonge Street  
Tel. (416) 363 31 71

**UNITED STATES OF AMERICA**

**UNIPUB**

4611-F Assembly Drive  
Lanham, MD 20706-4391  
Tel. Toll Free (800) 274 4888  
Fax (301) 459 0056

**AUSTRALIA**

**Hunter Publications**

58A Gipps Street  
Collingwood  
Victoria 3066

**JAPAN**

**Kinokuniya Company Ltd**

17-7 Shinjuku 3-Chome  
Shinjuku-ku  
Tokyo 160-91  
Tel. (03) 3439-0121

**Journal Department**

PO Box 55 Chitose  
Tokyo 156  
Tel. (03) 3439-0124

**AUTRES PAYS  
OTHER COUNTRIES  
ANDERE LÄNDER**

**Office des publications officielles  
des Communautés européennes**

2, rue Mercier  
2985 Luxembourg  
Tél. 49 92 81  
Télex PUBOF LU 1324 b  
Fax 48 85 73/48 68 17  
CC bancaire BIL 8-109/6003/700

Preis in Luxemburg (ohne MwSt.) / Price (excluding VAT) in Luxembourg / Prix au Luxembourg, TVA exclue  
Einzelpreis / Single copy / Prix par numéro ECU 7,50  Abonnement / Subscription ECU 77



OFICINA DE LAS PUBLICACIONES OFICIALES DE LAS COMUNIDADES EUROPEAS  
KONTORET FOR DE EUROPÆISKE FÆLLESSKABERS OFFICIELLE PUBLIKATIONER  
AMT FÜR AMTLICHE VERÖFFENTLICHUNGEN DER EUROPÄISCHEN GEMEINSCHAFTEN  
ΥΠΕΡΣΙΑ ΕΠΙΣΗΜΩΝ ΕΚΔΟΣΕΩΝ ΤΩΝ ΕΥΡΩΠΑΙΚΩΝ ΚΟΙΝΟΤΗΤΩΝ  
OFFICE FOR OFFICIAL PUBLICATIONS OF THE EUROPEAN COMMUNITIES  
OFFICE DES PUBLICATIONS OFFICIELLES DES COMMUNAUTÉS EUROPÉENNES  
UFFICIO DELLE PUBBLICAZIONI UFFICIALI DELLE COMUNITÀ EUROPEE  
BUREAU VOOR OFFICIËLE PUBLIKATIES DER EUROPESE GEMEENSCHAPPEN  
SERVIÇO DAS PUBLICAÇÕES OFICIAIS DAS COMUNIDADES EUROPEIAS

L-2985 Luxembourg

CA-BX-92-003-3A-C