

ENERGIE
Monatliche Statistiken

ENERGY
Monthly statistics

ÉNERGIE
Statistiques mensuelles

5 □ **1994**

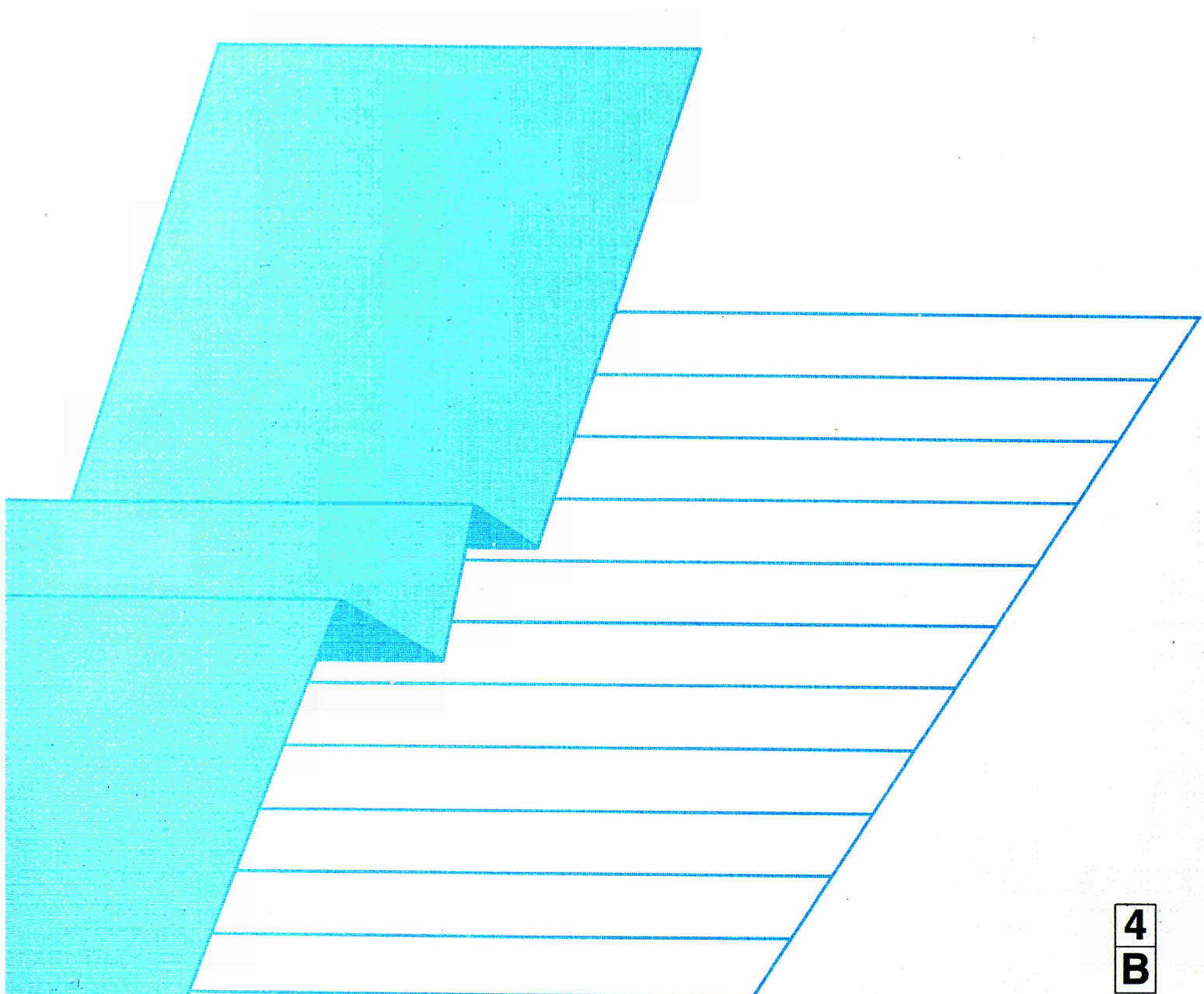

STATISTISCHES AMT DER EUROPÄISCHEN GEMEINSCHAFTEN
STATISTICAL OFFICE OF THE EUROPEAN COMMUNITIES
OFFICE STATISTIQUE DES COMMUNAUTÉS EUROPÉENNES

L-2920 Luxembourg — Tél. 43 01-1 — Télex COMEUR LU 3423
B-1049 Bruxelles, rue de la Loi 200 — Tél. 299 11 11

Eurostat hat die Aufgabe, den Informationsbedarf der Kommission und aller am Aufbau des Binnenmarktes Beteiligten mit Hilfe des europäischen statistischen Systems zu decken.

Um der Öffentlichkeit die große Menge an verfügbaren Daten zugänglich zu machen und Benutzern die Orientierung zu erleichtern, werden zwei Arten von Publikationen angeboten: Statistische Dokumente und Veröffentlichungen.

Statistische Dokumente sind für den Fachmann konzipiert und enthalten das ausführliche Datenmaterial: Bezugsdaten, bei denen die Konzepte allgemeinbekannt, standardisiert und wissenschaftlich fundiert sind. Diese Daten werden in einer sehr tiefen Gliederung dargeboten. Die Statistischen Dokumente wenden sich an Fachleute, die in der Lage sind, selbständig die benötigten Daten aus der Fülle des dargebotenen Materials auszuwählen. Diese Daten sind in gedruckter Form und/oder auf Diskette, Magnetband, CD-ROM verfügbar. Statistische Dokumente unterscheiden sich auch optisch von anderen Veröffentlichungen durch den mit einer stilisierten Graphik versehenen weißen Einband.

Die zweite Publikationsart, die Veröffentlichungen, wenden sich an eine ganz bestimmte Zielgruppe, wie zum Beispiel an den Bildungsbereich oder an Entscheidungsträger in Politik und Verwaltung. Sie enthalten ausgewählte und auf die Bedürfnisse einer Zielgruppe abgestellte und kommentierte Informationen. Eurostat übernimmt hier also eine Art Beraterrolle.

Für einen breiteren Benutzerkreis gibt Eurostat Jahrbücher und periodische Veröffentlichungen heraus. Diese enthalten statistische Ergebnisse für eine erste Analyse sowie Hinweise auf weiteres Datenmaterial für vertiefende Untersuchungen. Diese Veröffentlichungen werden in gedruckter Form und in Datenbanken angeboten, die in Menütechnik zugänglich sind.

Um Benutzern die Datensuche zu erleichtern, hat Eurostat Themenkreise, d. h. eine Untergliederung nach Sachgebieten, eingeführt. Daneben sind sowohl die Statistischen Dokumente als auch die Veröffentlichungen in bestimmte Reihen, wie zum Beispiel „Jahrbücher“, „Konjunktur“, „Methoden“, untergliedert, um den Zugriff auf die statistischen Informationen zu erleichtern.

Y. Franchet
Generaldirektor

It is Eurostat's responsibility to use the European statistical system to meet the requirements of the Commission and all parties involved in the development of the single market.

To ensure that the vast quantity of accessible data is made widely available, and to help each user make proper use of this information, Eurostat has set up two main categories of document: statistical documents and publications.

The statistical document is aimed at specialists and provides the most complete sets of data: reference data where the methodology is well established, standardized, uniform and scientific. These data are presented in great detail. The statistical document is intended for experts who are capable of using their own means to seek out what they require. The information is provided on paper and/or on diskette, magnetic tape, CD-ROM. The white cover sheet bears a stylized motif which distinguishes the statistical document from other publications.

The publications proper tend to be compiled for a well-defined and targeted public, such as educational circles or political and administrative decision-makers. The information in these documents is selected, sorted and annotated to suit the target public. In this instance, therefore, Eurostat works in an advisory capacity.

Where the readership is wider and less well defined, Eurostat provides the information required for an initial analysis, such as yearbooks and periodicals which contain data permitting more in-depth studies. These publications are available on paper or in Videotext databases.

To help the user focus his research, Eurostat has created 'themes' i.e. a subject classification. The statistical documents and publications are listed by series, e.g. yearbooks, short-term trends or methodology, in order to facilitate access to the statistical data.

Y. Franchet
Director-General

Pour établir, évaluer ou apprécier les différentes politiques communautaires, la Commission des Communautés européennes a besoin d'informations.

Eurostat a pour mission, à travers le système statistique européen, de répondre aux besoins de la Commission et de l'ensemble des personnes impliquées dans le développement du marché unique.

Pour mettre à la disposition de tous l'importante quantité de données accessibles et faire en sorte que chacun puisse s'orienter correctement dans cet ensemble, deux grandes catégories de documents ont été créées: les documents statistiques et les publications.

Le document statistique s'adresse aux spécialistes. Il fournit les données les plus complètes: données de référence où la méthodologie est bien connue, standardisée, normalisée et scientifique. Ces données sont présentées à un niveau très détaillé. Le document statistique est destiné aux experts capables de rechercher, par leurs propres moyens, les données requises. Les informations sont alors disponibles sur papier et/ou sur disquette, bande magnétique, CD-ROM. La couverture blanche ornée d'un graphisme stylisé démarque le document statistique des autres publications.

Les publications proprement dites peuvent, elles, être réalisées pour un public bien déterminé, ciblé, par exemple l'enseignement ou les décideurs politiques ou administratifs. Des informations sélectionnées, triées et commentées en fonction de ce public lui sont apportées. Eurostat joue, dès lors, le rôle de conseiller.

Dans le cas d'un public plus large, moins défini, Eurostat procure des éléments nécessaires à une première analyse, les annuaires et les périodiques, dans lesquels figurent les renseignements adéquats pour approfondir l'étude. Ces publications sont présentées sur papier ou dans des banques de données de type vidéotex.

Pour aider l'utilisateur à s'orienter dans ses recherches, Eurostat a créé les thèmes, c'est-à-dire une classification par sujet. Les documents statistiques et les publications sont répertoriés par série — par exemple, annuaire, conjoncture, méthodologie — afin de faciliter l'accès aux informations statistiques.

Y. Franchet
Directeur général

ENERGIE
Monatliche Statistiken

ENERGY
Monthly statistics

ÉNERGIE
Statistiques mensuelles

5 □ **1994**

Theme / Thème
Energy and industry / Énergie et industrie
Series / Série
Short-term trends / Conjoncture

4
B

Zuständig für alle Informationen über die Energiestatistik: EUROSTAT, Luxemburg, Tel.: 4301-32040

For all information concerning the energy statistics, contact EUROSTAT, Luxemburg, tél.: 4301-32040

Pour toute information concernant les statistiques de l'énergie, s'adresser à EUROSTAT, Luxemburg, tél.: 4301-32040

Letzter Stand Updated Mise à jour 18.5.1994

Luxembourg: Office des publications officielles des Communautés européennes, 1994

© CECA-CE-CEEA, Bruxelles - Luxembourg, 1994

Reproduction autorisée, sauf à des fins commerciales, moyennant mention de la source.

Printed in Belgium

INHALT

	Seite
I. - Kohle	5
II. - Kohlenwasserstoffe	17
III. - Elektrizität	39
IV. - Gesamtenergie	47
V. - Verschiedenes	57
- Klimatische Bedingungen	58
- Preise : Durchschnittliche Einfuhrwerte - Tankerfrachtraten	60

TABLE OF CONTENTS

	Page
I. - Coal	5
II. - Hydrocarbons	17
III. - Electrical energy	39
IV. - All energy	47
V. - Miscellaneous	57
- Climatic conditions	58
- Prices : Average import values - Oil tanker freight rates	60

TABLE DE MATIERES

	Page
I. - Charbon	5
II. - Hydrocarbures	17
III. - Energie électrique	39
IV. - Total énergie	47
V. - Divers	57
- Conditions climatiques	58
- Prix : Valeur moyenne à l'importation - Taux de frets pétroliers	60

ZEICHEN UND ABKÜRZUNGEN

:	Kein Nachweis vorhanden	t/RÖE Rohöleinheit (41860 kJ Hu/kg)
-	Nichts	GWh Gigawattstunde 106 kWh
()	Geschätzte Angabe	TJ Terajoule = 109 kJ
0	Hälfte der in der Tabelle verwendeten Einheit	Hu Unterer Heizwert
t	Metrische Tonne	Ho Oberer Heizwert
t=t	Tonne = Tonne	ECU Europäische Währungseinheit

SYMBOLS AND ABBREVIATIONS

:	no data available	toe tonne of oil equivalent (41860 kJ NCV/kg)
-	nil	GWh gigawatt hour (106 kWh)
()	estimated data	TJ terajoule (109 kJ)
0	figure less than half the unit used	NCV net calorific value
t	tonne (metric ton)	GCV gross calorific value
t=t	tonne for tonne	ECU European currency unit

SIGNES ET ABBREVIATIONS

:	donnée non disponible	tep tonne d'équivalent pétrole (41860 kJ PCI/kg)
-	néant	GWh gigawattheure (106 kWh)
()	donnée estimée	TJ térajoule (109 kJ)
0	chiffre inférieur à la moitié de l'unité employée	PCI pouvoir calorifique inférieur
t	tonne métrique	PCS pouvoir calorifique supérieur
t=t	tonne pour tonne	ECU unité monétaire européenne

Note : In this publication, the Continental practice of using a comma instead of a decimal point has been adopted.



1

Kohle
Coal
Charbon

KOHLE / ERLÄUTERUNGEN

Die Angaben lauten auf metrische Tonnen (Tonne = Tonne).

- Vereinigtes Königreich**
- Alle monatlichen Angaben, mit Ausnahme derjenigen für den Außenhandel, beziehen sich auf Zeiträume von vier bis fünf Wochen (vier Wochen für die beiden ersten Monate eines Quartals, fünf Wochen für den letzten Quartalsmonat).
- Bestände**
- Alle Angaben über die Bestände beziehen sich auf das Ende des Berichtszeitraums.
 - Für die Bundesrepublik Deutschland sind die Bestände der Steinkohlen- bzw. Kokserzeuger außerhalb der Zechen bzw. Kokereien (Nationale Steinkohlenreserven) auch in den Beständen enthalten.
- Außenhandel**
- Die veröffentlichten Daten sind den Meldungen der Importeure und Exporteure entnommen. Sie können daher von den Angaben abweichen, die von den Zollbehörden aufgestellt und in der Außenhandelsstatistik veröffentlicht werden.
 - Wegen der unterschiedlichen zeitlichen Erfassung der Aus- und Einfuhren (Fristen, Zwischenschaltung des Handels, Umleitung, Umladen, unterschiedliche Klassifizierung usw.) stimmen die Ausfuhren nach einem Mitgliedstaat mit den Einfuhrangaben dieses Mitgliedstaates nicht unbedingt überein. Daher können die Daten für die "inneregemeinschaftlichen Einfuhren" insgesamt von denjenigen für die "inneregemeinschaftlichen Ausfuhren" abweichen.
- Steinkohle**
- Die Förderung umfaßt auch die Kohlegewinnung der Kleinzechen und Tagebaubetriebe.
 - Spanien : Ab 1. Januar 1987 umfassen die Daten über die Steinkohle auch die alte Braunkohle (lignito negro).
 - Die Angaben über die im Untertagebereich Beschäftigten beziehen sich auf das Ende des Berichtszeitraums.
 - Die Leistung für den Untertagebereich wird auf die in Stunden ausgedrückte Arbeitszeit bezogen. In den Angaben sind alle unter Tage Beschäftigten einschließlich des Aufsichtspersonals und der im Auftrag Dritter Arbeitenden erfaßt. Die Bestimmung der Leistung unter Tage umfaßt nur die Kohlegewinnung im eigentlichen Sinne.
 - Die "Lieferungen an öffentliche Kraftwerke" umfassen nur die Lieferungen an öffentliche, nicht dagegen an zecheneigene Kraftwerke und für die Bundesrepublik Deutschland ab 1.1.1992 auch nicht mehr die Lieferungen an Bergbauverbundkraftwerke. In den "Lieferungen an die Industrie insgesamt" sind die Steinkohlenlieferungen an die Industriekraftwerke (Eigenerzeuger) mit enthalten.
- Kokereien**
- Alle Angaben über die Kokereien (Steinkohlenlieferungen, Bestände usw.) beziehen sich auf die zechen- und hütteneigenen sowie auf die unabhängigen Kokereien insgesamt.
 - In der Erzeugung von Hüttenkoks ist auch Steinkohlenschwelkoks, nicht jedoch Braunkohlenkoks enthalten.

COAL / EXPLANATORY NOTES

The data are expressed in metric tonnes on a tonne = tonne basis.

- United Kingdom** - All the monthly data, except those for external trade, refer to periods of four or five weeks (four weeks for the first two months of each quarter and five for the last).
- Stocks**
- All the data on stocks refer to the end of the period under review.
 - For the FR Germany, the stocks held by coal/coke producers outside the mines/coking plants (Nationale Steinkohlenreserve) are also included.
- External trade**
- As the data published are taken from the declarations made by importers and exporters, they may differ from the data recorded by the customs services and published in the external trade statistics.
 - Owing to differences in recording at the moment of import and export (delays, involvement of trade agencies, rerouting, transshipment, differences in classification, etc.), a country's exports to a Member State will not coincide exactly with the Member State's declared imports from that country. Therefore data for total "Intra Community Imports" may differ from total "Intra Community Exports".
- Coal**
- Production includes that of small and open-cast mines.
 - Spain : as from January 1987 black lignite (lignito negro) is included in the data concerning hard coal.
 - The data on underground personnel refer to the end of period.
 - Underground productivity is based on the total working time expressed in hours. The calculations take account of all underground personnel, including supervisors and persons employed by an outside contractor. Underground productivity is determined only for actual coal mines.
 - "Deliveries to power stations" comprise the quantities delivered to public utility power stations but do not include deliveries to pithead power stations. For the FR of Germany, deliveries to the "Bergbauverbundkraftwerke" and the Federal Railway power stations are also not included. Supplies of coal to industries 'own-use' power stations are included in the tables "deliveries to all industries".
- Coking plants**
- All the data on coking plants (deliveries of coal, stocks, etc.) refer to all coking plants (i.e. those operated by mines and steelworks and those run independently).
 - The production of hard coke also includes semi-coke. Brown-coal coke is not included.

CHARBON / NOTES EXPLICATIVES

Les données sont exprimées en tonnes métriques, établies sur une comptabilisation tonne = tonne.

- Royaume-Uni** - Toutes les données mensuelles, sauf celles du commerce extérieur, se réfèrent à des périodes de 4 ou 5 semaines (4 semaines pour les deux premiers mois de chaque trimestre, 5 pour le dernier).
- Stocks** - Toutes les données sur les stocks se réfèrent à la fin de la période considérée.
- Pour la R.F. d'Allemagne, les stocks des producteurs de houille/coke existant hors des mines/cokeries (Nationale Steinkohlenreserve) sont également compris.
- Commerce extérieur** - Les données publiées proviennent des déclarations des importateurs et exportateurs, elles peuvent donc différer des données relevées par les services douaniers et publiées dans les Statistiques du Commerce Extérieur.
- Du fait des divergences de relevés à la sortie et à l'entrée (délais, entremise du commerce, déroutement, transbordement, différences de classification, etc.) les exportations vers un pays de la Communauté peuvent ne pas coïncider exactement avec les importations de ce pays. Les données de l'ensemble des "Exportations intracommunautaires" peuvent donc différer légèrement de celles de l'ensemble "Importations intra-communautaires".
- Houille** - La production comprend celle des petites mines et des mines à ciel ouvert.
- Espagne : à partir de janvier 1987 les données concernant la houille comprennent le lignite ancien (lignito negro).
- Les données concernant le personnel employé au fond se réfèrent à la fin de période.
- Le rendement au fond des mines est rapporté à la durée du temps de travail exprimée en heures. Dans les calculs, tout le personnel employé au fond, y compris le personnel de surveillance et celui travaillant sous contrat, est retenu. La détermination du rendement au fond ne porte que sur les exploitations minières proprement dites.
- Les "Livraisons aux centrales électriques publiques" couvrent uniquement les quantités livrées aux centrales électriques des services publics et ne comprennent pas les quantités livrées aux centrales minières; à partir du 1.1.1992 pour la R.F. d'Allemagne les livraisons aux "Bergbauverbundkraftwerke" sont également non comprises. La rubrique "Livraisons à l'ensemble de l'industrie" comprend l'approvisionnement en houille des autoproducteurs industriels.
- Cokeries** - Toutes les données concernant les cokeries (livraisons de houille, stocks, etc.) se réfèrent à l'ensemble des cokeries minières, sidérurgiques et indépendantes.
- La production de coke de four comprend également le semi-coke de houille. Le coke de lignite n'est pas compris.

Steinkohlen
Förderung

Hard coal
Production

Houille
Production

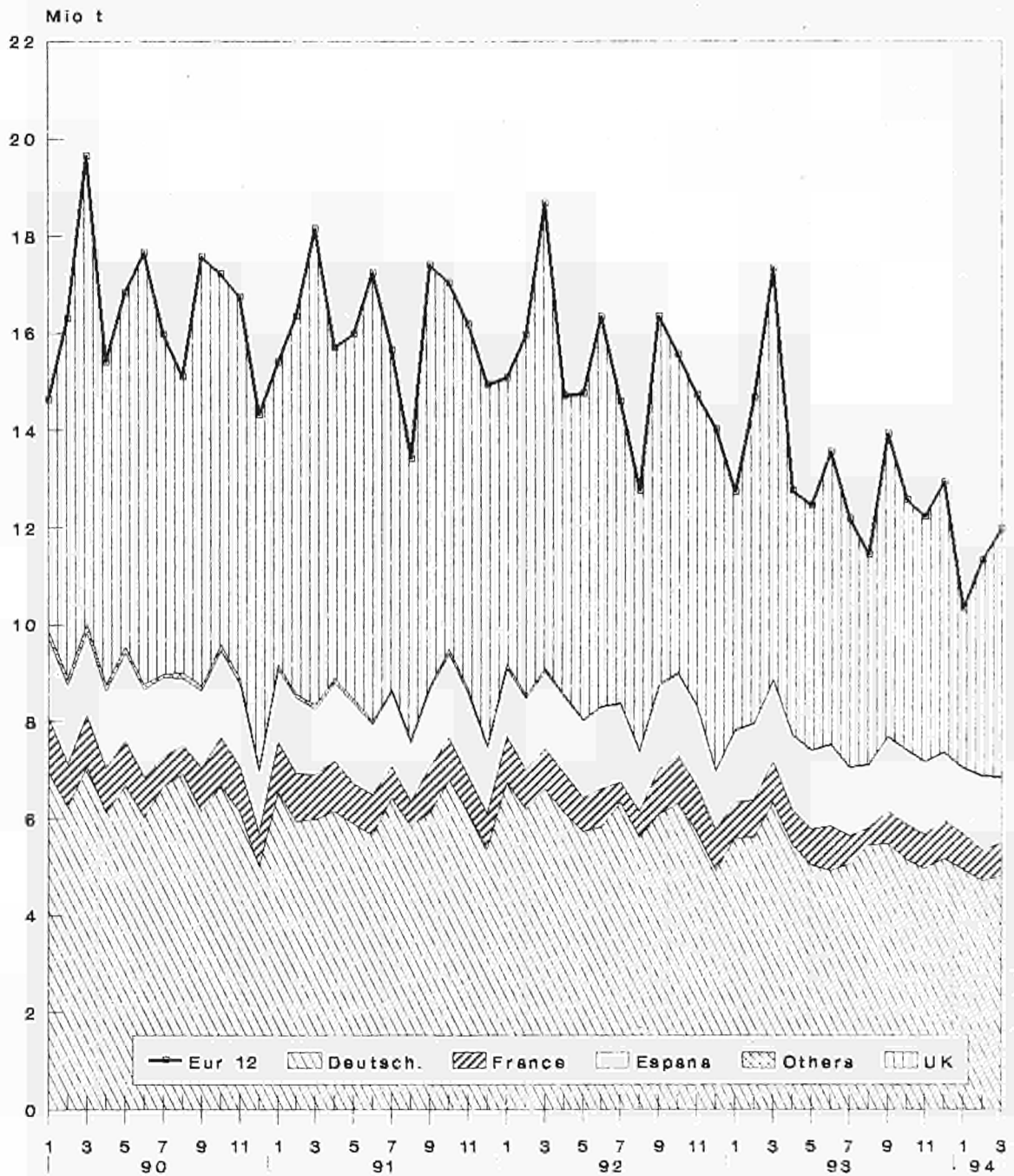

Source: Eurostat

Steinkohlen
Gesamtbestände

Hard coal
Total colliery stocks

Houille
Stocks des mines

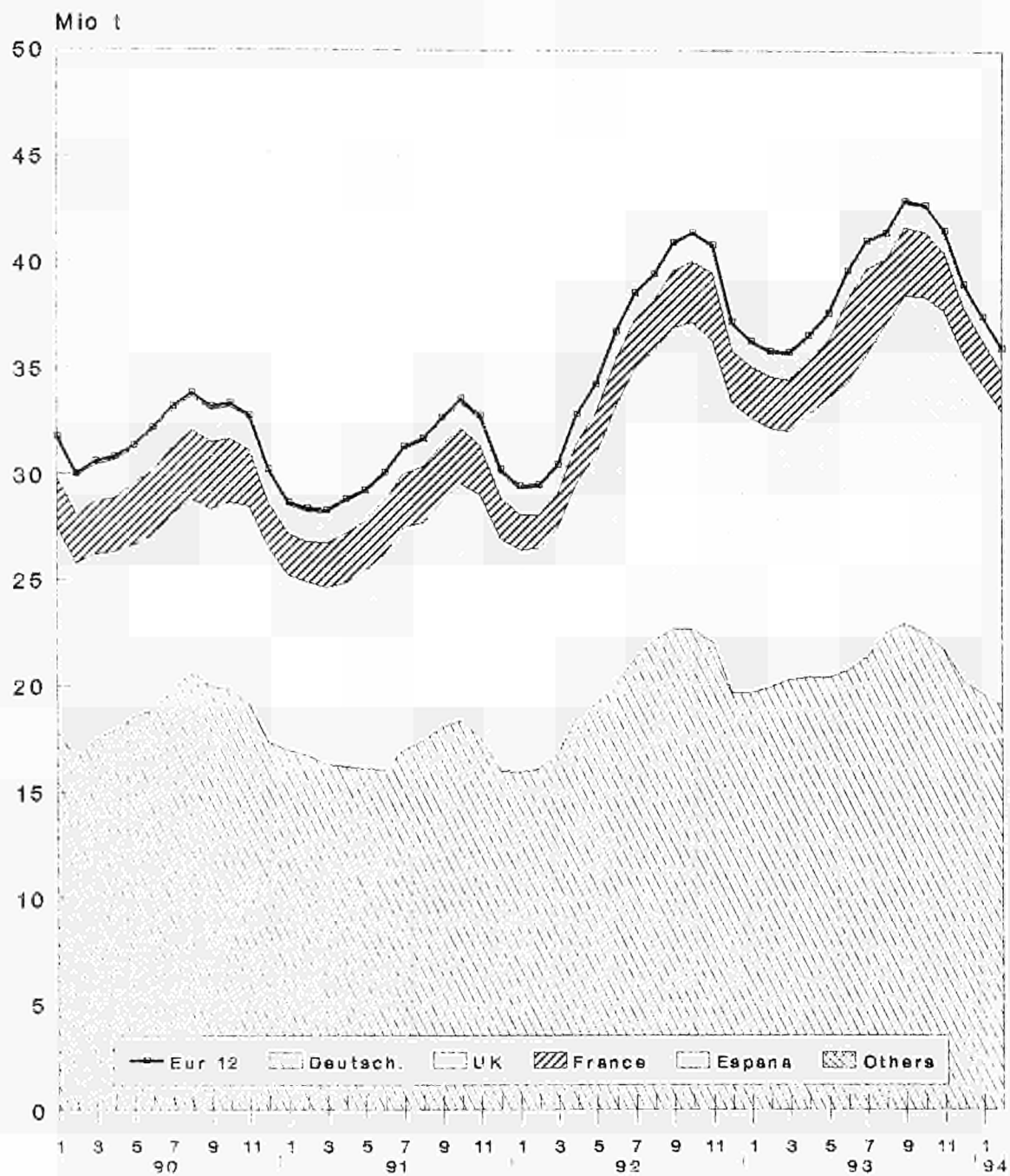

	EUR 12	EUR 10	B	DK	D	GR	E	F	IRL	I	L	NL	P	UK	
STEINKOHLE WICHTIGSTE POSITIONEN			HARD COAL PRINCIPAL AGGREGATES											HOUILLE PRINCIPAUX AGREGATS	
FOERDERUNG 1000 T (T=T)	PRODUCTION 1000 T (T=T)														
J - D 1992 !	185030	166317	217	-	72153	-	18491	9471	1	108	-	-	222	84367	
J - D 1993 !	158708	140368	-	-	64173	-	18124	8576	-	108	-	-	216	67511	
1993 JAN !	12731	11242	-	-	5581	-	1470	754	-	9	-	-	19	4898	
FEB !	14656	13069	-	-	5606	-	1567	770	-	9	-	-	20	6584	
MAR !	17344	15666	-	-	6319	-	1660	856	-	9	-	-	18	8482	
APR !	12754	11181	-	-	5440	-	1552	725	-	9	-	-	21	5007	
1994 JAN !	10318	8979	-	-	4944	-	1324	741	-	9	-	-	15	3285	
FEB !	11305	9764	-	-	4721	-	1529	617	-	9	-	-	12	4417	
MAR !	11964	10602	-	-	4800	-	1350	686	-	9	-	-	12	5107	
APR !	:	:	-	-	:	-	:	:	-	9	-	-	12	3379	
93 JAN-MAR !	44731	39977	-	-	17506	-	4697	2380	-	27	-	-	57	20064	
94 JAN-MAR !	33587	29345	-	-	14465	-	4203	2044	-	27	-	-	39	12809	
1994/93 % !	-24,9	-26,6	-	-	-17,4	-	-10,5	-14,1	-	-	-	-	-31,6	-36,2	
GESAMTBESTAENDE BEI DEN ZECHEN 1000 T (T=T)			TOTAL COLLIERY STOCKS 1000 T (T=T)											STOCKS TOTAUX AUFRES DES MINES 1000 T (T=T)	
DEC 1992 !	37191	35971	57	-	19678	-	1219	2480	42	-	-	-	1	13714	
DEC 1993 !	38982	37919	25	-	20187	-	1061	2195	42	-	-	-	2	15470	
1992 DEC !	37191	35971	57	-	19678	-	1219	2480	42	-	-	-	1	13714	
1993 JAN !	36293	35167	49	-	19692	-	1123	2443	42	-	-	-	3	12941	
FEB !	35816	34654	40	-	19953	-	1159	2402	42	-	-	-	3	12217	
MAR !	35739	34524	35	-	20298	-	1214	2429	42	-	-	-	1	11720	
1993 DEC !	38982	37919	25	-	20187	-	1061	2195	42	-	-	-	2	15470	
1994 JAN !	37444	36377	25	-	19603	-	1064	2043	42	-	-	-	3	14664	
FEB !	35972	34861	26	-	19094	-	1109	1851	42	-	-	-	2	13848	
MAR !	:	:	26	-	:	-	:	1817	42	-	-	-	2	12585	
BESCHAEFFTIGTE UNTER TAGE 1000			PERSONNEL EMPLOYED UNDERGROUND 1000											PERSONNEL EMPLOYE AU FOND 1000	
1992 DEC !	144,0	113,4	0,6	-	75,6	-	30,0	7,2	-	-	-	-	0,6	30,0	
1993 JAN !	140,2	112,7	0,4	-	75,1	-	27,0	7,2	-	-	-	-	0,5	30,0	
FEB !	138,3	111,8	0,4	-	75,3	-	26,0	7,1	-	-	-	-	0,5	29,0	
MAR !	135,8	109,3	0,4	-	74,8	-	26,0	7,1	-	-	-	-	0,5	27,0	
1993 DEC !	111,9	87,5	0,3	-	67,4	-	24,0	6,8	-	-	-	-	0,4	13,0	
1994 JAN !	110,5	86,1	0,3	-	67,1	-	24,0	6,7	-	-	-	-	0,4	12,0	
FEB !	110,4	86,0	0,3	-	67,0	-	24,0	6,7	-	-	-	-	0,4	12,0	
MAR !	109,4	85,0	0,3	-	67,0	-	24,0	6,7	-	-	-	-	0,4	11,0	
LEISTUNG UNTER TAGE JE MANN UND STUNDE KG=KG			UNDERGROUND OUTPUT PER MAN. HOUR KG=KG											RENDEMENT AU FOND PAR HOMME. HEURE KG=KG	
1992 !	703	785	268	-	698	-	328	743	-	-	-	-	-	919	
1993 !	762	851	-	-	707	-	396	711	-	-	-	-	-	1239	
1992 NOV !	719	821	-	-	703	-	320	884	-	-	-	-	-	1006	
DEC !	740	854	-	-	725	-	320	864	-	-	-	-	-	1009	
1993 JAN !	697	773	-	-	655	-	365	697	-	-	-	-	-	1940	
FEB !	712	798	-	-	696	-	378	776	-	-	-	-	-	1107	
1993 NOV !	774	880	-	-	719	-	395	773	-	-	-	-	-	1322	
DEC !	799	895	-	-	706	-	402	824	-	-	-	-	-	1416	
1994 JAN !	714	802	-	-	675	-	376	707	-	-	-	-	-	1423	
FEB !	763	871	-	-	704	-	394	636	-	-	-	-	-	1540	
GESAMTEINFUHREN 1000 T			TOTAL IMPORTS 1000 T											IMPORTATIONS TOTALES 1000 T	
J - D 1992 !	140737	121274	14013	11956	15031	2132	15078	21996	3300	17392	280	14941	4385	20233	
J - D 1993 !	118225	100921	11707	10467	13481	1898	12537	14477	3066	14345	275	15380	4767	15825	
1992 OCT !	11916	10509	1808	955	1314	312	1060	1692	290	1339	16	1539	347	1244	
NOV !	11561	10076	1070	967	1508	157	1052	1678	290	1381	25	1338	433	1662	
DEC !	12055	9979	1530	944	1476	92	1804	1547	290	1098	28	1619	272	1355	
1993 JAN !	9492	8387	982	776	1120	97	883	1227	307	1331	22	1037	222	1488	
1993 OCT !	10543	8658	1455	762	1281	200	1333	761	309	1369	26	1126	552	1369	
NOV !	9652	8231	1126	954	1110	100	1010	855	219	1114	22	1422	411	1309	
DEC !	9843	8367	1119	682	1269	200	1206	993	291	1063	28	1285	270	1437	
1994 JAN !	10158	8766	1140	1123	1240	200	990	1076	75	1070	19	1220	402	1603	
94/93JAN % !	7,0	4,5	16,1	44,7	10,7	106,2	12,1	-12,3	-75,6	-19,6	-13,6	17,6	81,1	7,7	
INNERGEMEINSCHAFTLICHE EINFUHREN (EUR12) 1000 T			INTRA COMMUNITY IMPORTS (EUR12) 1000 T											IMPORT. INTRA COMMUNAUTAIRES (EUR12) 1000 T	
J - D 1992 !	4391	866	159	783	-	550	625	600	148	27	281	34	318		
J - D 1993 !	2980	484	148	507	-	368	325	420	6	19	220	3	480		
1992 OCT !	350	72	13	80	-	37	55	50	-	2	27	-	14		
NOV !	404	83	19	72	-	30	84	50	-	3	25	-	38		
DEC !	399	91	10	85	-	58	35	50	1	2	27	-	40		
1993 JAN !	234	41	9	20	-	32	38	35	-	-	11	-	48		
1993 OCT !	286	35	40	45	-	35	31	35	-	2	21	-	42		
NOV !	294	46	22	44	-	46	29	35	-	1	31	-	40		
DEC !	269	45	22	40	-	29	25	35	-	2	19	-	52		
1994 JAN !	276	40	37	40	-	40	15	35	-	2	20	7	40		
94/93JAN % !	17,9	-2,4	311,1	100,0	-	25,0	-60,5	-	-	-	81,8	-	-16,7		

	EUR 12	EUR 10	B	DK	D	GR	E	F	IRL	I	L	NL	P	UK
STEINKOHLE AUSSENHANDEL 1000 T	HARD COAL EXTERNAL TRADE 1000 T													HOUILLE COMMERCE EXTERIEUR 1000 T
EINFUHREN AUS DER B.R. DEUTSCHLAND	IMPORTS FROM F.R. OF GERMANY													IMPORT. EN PROV. DE LA R.F. D'ALLEMAGNE
J - D 1992 :	1696	1607	748	-	-	-	89	317	48	146	-	109	-	239
J - D 1993 :	950	929	411	-	-	-	21	198	48	-	-	50	-	222
1993-92 % :	-44,0	-42,2	-45,1	-	-	-	-76,4	-37,5	-	-	-	-54,1	-	-7,1
1992 OCT :	135	135	65	-	-	-	-	33	4	-	-	22	-	11
NOV :	146	146	72	-	-	-	-	24	4	-	-	12	-	34
DEC :	137	135	80	-	-	-	2	14	4	1	-	15	-	21
1993 JAN :	77	77	37	-	-	-	-	19	4	-	-	1	-	16
1993 OCT :	75	72	28	-	-	-	3	21	4	-	-	7	-	12
NOV :	78	74	36	-	-	-	4	16	4	-	-	8	-	10
DEC :	82	82	38	-	-	-	-	16	4	-	-	4	-	20
1994 JAN :	:	:	:	-	-	-	1	8	4	:	:	:	-	20
EINFUHREN AUS VEREINIGTEM KOENIGREICH	IMPORTS FROM UNITED KINGDOM													IMPORT. EN PROV. DU ROYAUME-UNI
J - D 1992 :	964	832	95	98	55	-	99	224	360	-	-	-	33	-
J - D 1993 :	826	727	65	148	13	-	96	127	360	-	-	14	3	-
1993-92 % :	-14,3	-12,6	-31,6	51,0	-76,4	-	-3,0	-43,3	-	-	-	-	-90,9	-
1992 OCT :	76	74	6	13	6	-	2	19	30	-	-	-	-	-
NOV :	79	78	16	-	10	-	1	28	30	-	-	-	-	-
DEC :	80	76	10	10	10	-	4	16	30	-	-	-	-	-
1993 JAN :	72	66	3	9	5	-	6	19	30	-	-	-	-	-
1993 OCT :	100	89	7	40	-	-	11	10	30	-	-	2	-	-
NOV :	86	80	10	22	-	-	6	13	30	-	-	5	-	-
DEC :	74	69	7	22	-	-	5	9	30	-	-	1	-	-
1994 JAN :	:	:	:	37	:	-	3	7	30	-	-	:	-	-
AUSSERGEMEINSCHAFTLICHE EINFUHREN(EUR12)	EXTRA COMMUNITY IMPORTS (EUR12)													IMPORT. EXTRA COMMUNAUTAIRES (EUR12)
J - D 1992 :	136346		13147	11797	14248	2132	14528	21371	2700	17244	253	14660	4351	19915
J - D 1993 :	115245		11223	10319	12974	1898	12169	14152	2646	14339	256	15160	4764	15345
1992 OCT :	11586		1736	942	1234	312	1023	1637	240	1339	14	1512	347	1230
NOV :	11157		987	948	1436	157	1022	1594	240	1381	22	1313	433	1624
DEC :	11656		1439	934	1391	92	1746	1512	240	1097	26	1592	272	1315
1993 JAN :	9258		941	767	1100	97	851	1189	272	1331	22	1026	222	1440
1993 OCT :	10257		1420	722	1236	200	1290	730	274	1369	24	1105	552	1327
NOV :	9358		1080	932	1066	100	964	826	184	1114	21	1391	411	1269
DEC :	9574		1074	660	1229	200	1177	968	256	1063	26	1266	270	1385
1994 JAN :	9882		1100	1086	1200	200	950	1061	40	1070	17	1200	395	1563
94-93JAN % :	6,7		16,9	41,6	9,1	106,2	11,6	-10,8	-85,3	-19,6	-22,7	17,0	77,9	8,5
EINFUHREN AUS DEN USA	IMPORTS FROM THE USA													IMPORTATIONS EN PROVENANCE DES USA
J - D 1992 :	46767	41081	5026	3569	1207	-	4297	8559	1277	8447	-	5750	1389	7246
J - D 1993 :	31574	26384	3901	361	876	-	3893	4699	852	6552	-	4850	1307	4293
1993-92 % :	-32,5	-35,8	-22,4	-89,9	-27,4	-	-9,6	-45,1	-33,3	-22,4	-	-15,7	-5,9	-40,8
1992 OCT :	3944	3347	608	215	142	-	409	643	102	554	-	695	188	388
NOV :	4134	2904	261	172	10	-	238	474	184	621	-	548	-	634
DEC :	3096	2514	577	159	89	-	497	425	-	467	-	365	85	432
1993 JAN :	2891	2554	315	194	65	-	229	347	93	799	-	341	108	400
1993 OCT :	2184	1691	316	-	63	-	352	50	114	476	-	294	121	378
NOV :	2165	2015	517	-	63	-	150	332	-	469	-	331	-	303
DEC :	2729	2085	254	-	63	-	641	438	103	490	-	406	-	331
1994 JAN :	:	:	:	-	:	-	350	180	-	:	-	:	40	244
EINFUHREN AUS AUSTRALIEN	IMPORTS FROM AUSTRALIA													IMPORTATIONS EN PROVENANCE D'AUSTRALIE
J - D 1992 :	21266	19903	2235	1615	639	-	1292	4736	-	2248	-	4251	71	4179
J - D 1993 :	18004	16829	2253	650	732	-	1045	2802	-	2168	-	4120	130	4104
1993-92 % :	-15,3	-15,4	0,8	-59,8	14,6	-	-19,1	-40,8	-	-3,6	-	-3,1	83,1	-1,8
1992 OCT :	1374	1374	292	49	1	-	-	452	-	137	-	223	-	220
NOV :	1616	1512	106	233	140	-	104	159	-	208	-	377	-	289
DEC :	2267	2084	273	165	91	-	172	581	-	-	-	738	11	236
1993 JAN :	1506	1312	32	-	105	-	140	403	-	218	-	121	54	433
1993 OCT :	1376	1172	404	-	46	-	204	136	-	272	-	118	-	196
NOV :	1954	1954	327	178	46	-	-	234	-	243	-	580	-	346
DEC :	1627	1492	207	-	47	-	135	167	-	282	-	344	-	445
1994 JAN :	:	:	:	140	:	-	100	521	-	:	-	:	-	253

	EUR 12	EUR 10	B	DK	D	GR	E	F	IRL	I	L	NL	P	UK	
STEINKOEHLE AUSSENHANDEL 1000 T	HARD COAL EXTERNAL TRADE 1000 T														HOUILLE COMMERCE EXTERIEUR 1000 T
EINFUHREN AUS SUEDEAFRIKA	IMPORTS FROM SOUTH AFRICA														IMPORT. EN PROVENANCE D'AFRIQUE DU SUD
J - D 1992 :	28323	19468	4120	250	6134	963	6800	2660	60	3136	128	1021	2055	996	
J - D 1993 :	26672	19629	3434	3284	4586	1028	4954	2201	60	2403	154	1700	2089	779	
1993/92 % :	-5,8	0,8	-16,7	1213,6	-25,2	6,7	-27,1	-17,3	-	-23,4	20,3	66,5	1,7	-21,8	
1992 OCT :	2377	1992	715	-	500	64	364	236	5	279	1	96	21	96	
NOV :	2654	1856	339	-	693	62	453	275	5	377	9	33	345	63	
DEC :	2811	1897	413	-	617	-	856	262	5	316	14	134	58	136	
1993 JAN :	2129	1715	508	-	510	62	354	244	5	143	11	122	60	110	
1993 OCT :	2681	1832	550	143	384	100	637	217	5	212	21	147	212	53	
NOV :	2247	1318	72	304	384	100	585	25	5	136	20	174	344	98	
DEC :	2119	1682	455	266	384	100	233	121	5	106	20	138	204	87	
1994 JAN :	:	:	:	301	:	100	570	3	5	:	17	:	203	47	
EINFUHREN AUS POLEN	IMPORTS FROM POLAND														IMPORT. EN PROVENANCE DE POLOGNE
J - D 1992 :	7789	7532	329	1119	2889	-	214	552	400	469	-	758	43	1016	
J - D 1993 :	10544	10316	313	2125	2901	-	184	1157	420	619	-	1080	44	1701	
1993/92 % :	35,4	37,0	-4,9	89,9	0,4	-	-14,0	109,6	5,0	32,0	-	42,5	2,3	67,4	
1992 OCT :	1018	1012	14	125	327	-	6	89	45	50	-	213	-	149	
NOV :	835	738	83	162	300	-	60	94	45	-	-	10	37	44	
DEC :	898	889	18	252	362	-	3	64	45	49	-	12	6	87	
1993 JAN :	454	454	-	89	112	-	-	43	35	-	-	65	-	110	
1993 OCT :	1093	1093	5	150	311	-	-	183	35	-	-	121	-	288	
NOV :	892	829	12	162	311	-	63	12	35	49	-	139	-	109	
DEC :	947	947	4	270	310	-	-	91	35	-	-	88	-	149	
1994 JAN :	:	:	:	158	:	-	15	143	35	:	-	:	-	185	
EINFUHREN AUS DER UDSSR	IMPORTS FROM USSR														IMPORT. EN PROVENANCE D'URSS
J - D 1992 :	6206	5819	330	1300	242	925	309	811	-	1349	86	18	78	758	
J - D 1993 :	5561	5195	214	2009	227	379	226	325	-	1197	91	60	140	693	
1993/92 % :	-10,4	-10,7	-35,2	54,5	-6,2	-59,0	-26,9	-59,9	-	-11,3	5,8	233,3	79,5	-8,6	
1992 OCT :	519	478	46	120	36	51	41	46	-	135	5	-	-	39	
NOV :	482	457	8	99	22	84	8	65	-	88	11	-	17	80	
DEC :	469	451	57	136	15	68	18	9	-	104	12	1	-	49	
1993 JAN :	422	422	27	101	24	35	-	20	-	142	11	1	-	61	
1993 OCT :	346	323	25	105	19	30	12	35	-	65	4	8	11	32	
NOV :	375	351	27	89	19	30	12	44	-	92	1	10	12	39	
DEC :	307	295	36	72	19	30	-	14	-	51	6	5	12	62	
1994 JAN :	:	:	:	71	:	30	25	63	-	:	-	:	12	26	
EINFUHREN AUS KANADA	IMPORTS FROM CANADA														IMPORT. EN PROVENANCE DU CANADA
J - D 1992 :	4668	4081	172	1263	199	-	387	317	-	714	-	537	200	879	
J - D 1993 :	2607	2023	191	287	32	-	388	58	-	519	-	305	196	631	
1993/92 % :	-44,2	-50,4	11,0	-77,3	-83,9	-	0,3	-81,7	-	-27,3	-	-43,2	-2,0	-28,2	
1992 OCT :	212	212	-	106	12	-	-	-	-	94	-	-	-	-	
NOV :	419	329	20	127	4	-	56	-	-	66	-	-	34	112	
DEC :	232	177	-	72	3	-	55	-	-	45	-	-	-	57	
1993 JAN :	112	112	2	-	9	-	-	-	-	-	-	101	-	-	
1993 OCT :	228	174	2	54	1	-	-	-	-	61	-	1	54	55	
NOV :	344	231	63	52	1	-	58	-	-	57	-	-	55	58	
DEC :	215	106	2	52	1	-	55	-	-	-	-	2	54	49	
1994 JAN :	:	:	:	-	:	-	30	-	-	:	-	:	-	108	
EINFUHREN AUS KOLUMBIEN	IMPORTS FROM COLOMBIA														IMPORT. EN PROVENANCE DE LA COLOMBIE
J - D 1992 :	11315	10068	227	1937	607	-	732	1602	902	405	-	1199	515	3189	
J - D 1993 :	10504	8842	221	1501	707	-	804	1088	1314	219	-	1340	858	2452	
1993/92 % :	-7,2	-12,2	-2,6	-22,5	16,5	-	9,8	-32,1	45,7	-45,9	-	11,8	66,6	-23,1	
1992 OCT :	1164	903	50	270	55	-	123	71	148	47	-	54	138	208	
NOV :	1232	1181	28	132	45	-	51	313	-	-	-	341	-	322	
DEC :	950	747	30	146	9	-	91	119	-	72	-	144	112	227	
1993 JAN :	901	885	31	401	51	-	16	21	139	-	-	105	-	137	
1993 OCT :	1047	893	14	270	40	-	-	5	120	-	-	141	154	303	
NOV :	737	720	20	145	39	-	17	1	144	44	-	62	-	265	
DEC :	633	633	26	-	39	-	-	-	113	119	-	114	-	222	
1994 JAN :	:	:	:	414	:	-	60	-	-	:	-	:	140	583	

	EUR 12	EUR 10	B	DK	D	GR	E	F	IRL	I	L	NL	P	UK	
STEINKOHLE AUSSENHANDEL 1000 T	HARD COAL EXTERNAL TRADE 1000 T														HOUILLE COMMERCE EXTERIEUR 1000 T
FISFÜHREN AUS CHINA	IMPORTS FROM CHINA														IMPORT. EN PROVENANCE DE LA CHINE
J - D 1992	2809	2099	533	115	217	-	-	1267	-	333	-	114	-	320	
J - D 1993	1206	1206	248	-	-	-	-	599	-	188	-	2	-	169	
1993, 92 %	-58,4	-58,4	-53,5	-	-	-	-	-52,7	-	-43,5	-	-98,2	-	-47,2	
1992 OCT	289	289	6	57	-	-	-	66	-	43	-	86	-	31	
NOV	254	254	87	-	-	-	-	84	-	21	-	-	-	62	
DEC	152	152	60	-	-	-	-	47	-	44	-	-	-	1	
1993 JAN	55	55	5	-	-	-	-	1	-	25	-	-	-	24	
1993 OCT	87	87	64	-	-	-	-	1	-	-	-	-	-	22	
NOV	145	145	17	-	-	-	-	76	-	24	-	-	-	28	
DEC	127	127	58	-	-	-	-	54	-	15	-	-	-	-	
1994 JAN	:	:	:	-	:	-	-	33	-	:	-	:	-	22	
GESAMTAUSFÜHREN	TOTAL EXPORTS														EXPORTATIONS TOTALES
J - D 1992	5735	5735	653	40	1533	-	-	494	24	-	-	2039	-	952	
J - D 1993	5503	5503	647	15	964	-	-	596	24	-	-	2167	-	1090	
1992 OCT	500	500	49	-	150	-	-	62	2	-	-	173	-	64	
NOV	552	552	53	-	156	-	-	42	2	-	-	203	-	96	
DEC	535	535	69	2	145	-	-	32	2	-	-	186	-	99	
1993 JAN	317	317	37	-	70	-	-	38	2	-	-	98	-	72	
1993 OCT	519	519	64	5	55	-	-	73	2	-	-	185	-	135	
NOV	597	597	58	-	82	-	-	67	2	-	-	237	-	151	
DEC	601	601	62	2	179	-	-	73	2	-	-	150	-	133	
1994 JAN	567	567	62	3	181	-	-	70	2	-	-	150	-	99	
94/93JAN %	78,9	78,9	67,6	-	158,6	-	-	84,2	-	-	-	53,1	-	37,5	
INNERGEMEINSCHAFTLICHE AUSFÜHREN (EUR12)	INTRA COMMUNITY EXPORTS (EUR12)														EXPORT. INTRA COMMUNAUTAIRES (EUR12)
J - D 1992	5499		622	30	1510	-	-	444	24	-	-	2029	-	840	
J - D 1993	5156		620	4	915	-	-	426	24	-	-	2167	-	1000	
1992 OCT	482		49	-	147	-	-	53	2	-	-	173	-	58	
NOV	539		51	-	155	-	-	42	2	-	-	203	-	86	
DEC	517		63	-	145	-	-	32	2	-	-	186	-	89	
1993 JAN	290		33	-	66	-	-	28	2	-	-	98	-	63	
1993 OCT	483		61	2	55	-	-	50	2	-	-	185	-	128	
NOV	568		55	-	82	-	-	50	2	-	-	237	-	142	
DEC	569		60	2	178	-	-	46	2	-	-	150	-	131	
1994 JAN	535		60	3	180	-	-	50	2	-	-	150	-	90	
94/93JAN %	84,5		81,8	-	172,7	-	-	78,6	-	-	-	53,1	-	42,9	
AUSSERGEMEINSCHAFTLICHE AUSFÜHREN (EUR12)	EXTRA COMMUNITY EXPORTS (EUR12)														EXPORT. EXTRA COMMUNAUTAIRES (EUR12)
J - D 1992	236		31	10	23	-	-	50	-	-	-	10	-	112	
J - D 1993	347		27	11	49	-	-	170	-	-	-	-	-	90	
1992 OCT	18		-	-	3	-	-	9	-	-	-	-	-	6	
NOV	13		2	-	1	-	-	-	-	-	-	-	-	10	
DEC	18		6	2	-	-	-	-	-	-	-	-	-	10	
1993 JAN	27		4	-	4	-	-	10	-	-	-	-	-	9	
1993 OCT	36		3	3	-	-	-	23	-	-	-	-	-	7	
NOV	29		3	-	-	-	-	17	-	-	-	-	-	9	
DEC	32		2	-	1	-	-	27	-	-	-	-	-	2	
1994 JAN	32		2	-	1	-	-	20	-	-	-	-	-	9	
94/93JAN %	18,5		-50,0	-	-75,0	-	-	100,0	-	-	-	-	-	-	

	EUR 12	EUR 10	B	DK	D	GR	E	F	IRL	I	L	NL	P	UK	
STEINKOHLE LIEFERUNGEN 1000 T			HARD COAL DELIVERIES 1000 T											HOUILLE LIVRAISONS 1000 T	
GESAMTINLANDSLIEFERUNGEN			TOTAL INLAND DELIVERIES											LIVRAISONS INTERIEURES TOTALES	
J - D 1992	313692	275743	13203	11555	81421	1918	33437	31381	3132	17508	278	12658	4512	102689	
J - D 1993	271948	236385	11092	10219	71016	2279	30802	24130	3092	14946	277	13524	4761	87810	
1993/92 %	-13,3	-14,3	-16,0	-11,6	-12,8	18,8	-7,9	-23,1	-1,3	-14,6	-0,4	6,8	5,5	-16,4	
1992 OCT	26876	23815	1737	953	7212	161	2697	2567	284	1516	16	1348	364	8021	
NOV	26600	23474	962	946	7581	161	2670	2372	271	1429	24	1175	456	8553	
DEC	29701	26403	1394	935	8293	173	3015	2381	308	1405	29	1374	283	10111	
1993 JAN	23915	21284	827	780	6443	130	2393	2098	306	1245	22	1015	238	8418	
1993 OCT	23342	19948	1331	770	6757	240	2830	1692	316	1246	26	1207	564	6363	
NOV	22352	19365	1107	872	5623	240	2562	2018	265	1246	23	1101	425	6870	
DEC	22980	19890	1042	698	6612	240	2811	1674	256	1246	28	1240	279	6854	
1994 JAN	:	:	1081	1165	:	240	2303	:	311	:	19	1239	414	7604	
LIEFERUNGEN AN OEFFENTLICHE KRAFTWERKE			DELIVERIES TO PUBLIC POWER STATIONS											LIVRAISONS AUX CENTR. ELECT. PUBLIQUES	
J - D 1992	195874	166401	5213	11048	42722	530	26028	11288	2172	7488	-	7219	3445	78721	
J - D 1993	164702	136739	4441	9715	38374	311	24154	5113	2132	5850	-	8044	3809	62759	
1993/92 %	-15,9	-17,9	-14,8	-12,1	-10,2	-41,3	-7,2	-54,7	-1,8	-21,9	-	11,4	10,6	-20,3	
1992 OCT	17088	14316	919	911	3755	42	2430	781	204	681	-	862	342	6161	
NOV	17094	14539	417	904	4175	40	2211	753	191	594	-	796	344	6669	
DEC	19418	17402	646	892	5209	40	1808	906	228	570	-	829	208	8082	
1993 JAN	15210	13146	248	738	3274	-	1940	626	226	487	-	736	124	6811	
1993 OCT	14068	11521	762	728	3803	40	2055	227	236	488	-	740	492	4497	
NOV	12843	10531	284	830	3175	40	2014	146	185	488	-	610	290	4773	
DEC	13896	11429	515	656	4023	40	2259	130	176	488	-	765	208	4636	
1994 JAN	:	:	501	1123	:	40	1755	:	231	:	-	764	295	5590	
LIEFERUNGEN AN KOKEREIEN			DELIVERIES TO COKING PLANTS											LIVRAISONS AUX COKERIES	
J - D 1992	60817	56138	5765	-	19987	-	4329	9817	-	7320	-	4215	350	9034	
J - D 1993	53304	48635	4704	-	15839	-	4426	9126	-	6396	-	4043	243	8527	
1992 OCT	5013	4819	639	-	1674	-	194	897	-	610	-	376	-	623	
NOV	4643	4338	373	-	1582	-	268	831	-	610	-	302	37	640	
DEC	5241	4622	575	-	1514	-	602	692	-	610	-	445	17	786	
1993 JAN	4303	3939	410	-	1517	-	310	658	-	533	-	178	54	643	
1993 OCT	4014	3635	433	-	1204	-	379	487	-	533	-	322	-	656	
NOV	4539	4124	613	-	1202	-	360	752	-	533	-	356	55	668	
DEC	4372	4012	346	-	1207	-	360	776	-	533	-	350	-	800	
1994 JAN	4292	3885	400	-	1200	-	360	750	-	533	-	350	47	652	
94/93JAN %	-0,3	-1,4	-2,4	-	-20,9	-	16,1	14,0	-	-	-	96,6	-13,0	1,4	
LIEFERUNGEN AN INDUSTRIE INSGESAMT			DELIVERIES TO ALL INDUSTRIES											LIVRAISONS ENSEMBLE DE L'INDUSTRIE	
J - D 1992	35661	32566	1539	387	10763	1386	2478	5882	360	2700	278	1215	717	8856	
J - D 1993	31384	28891	1326	384	7712	1963	1784	4916	360	2700	277	1433	709	7820	
1992 OCT	2862	2838	126	32	1074	119	2	436	30	225	16	109	22	671	
NOV	3082	2870	113	32	1114	119	137	466	30	225	24	76	75	671	
DEC	3221	2636	113	33	905	133	527	397	30	225	29	99	58	672	
1993 JAN	2358	2199	103	32	803	125	99	352	30	225	22	101	60	406	
1993 OCT	3258	2839	99	32	920	200	347	510	30	225	26	145	72	652	
NOV	2715	2493	150	32	433	200	150	396	30	225	23	134	72	870	
DEC	2678	2457	124	32	453	200	150	389	30	225	28	125	71	860	
1994 JAN	2626	2404	120	32	450	200	150	400	30	225	19	125	72	803	
94/93JAN %	11,4	9,3	16,5	-	-44,0	60,0	51,5	13,6	-	-	-13,6	23,8	20,0	97,8	
LIEFERUNGEN AN HAUSHALTE UND DEPUTATE			DELIVERIES TO HOUSEHOLDS AND MINERS											LIVRAISONS MENAGES ET PERSONNEL	
J - D 1992	10717	10058	683	120	1723	2	659	1453	600	-	-	9	-	5468	
J - D 1993	9330	8920	621	120	895	5	410	1336	600	-	-	4	-	5330	
1992 OCT	901	840	53	10	163	-	61	113	50	-	-	1	-	450	
NOV	933	881	59	10	157	-	52	157	50	-	-	1	-	445	
DEC	967	905	60	10	158	-	62	178	50	-	-	1	-	445	
1993 JAN	882	840	66	10	107	5	42	150	50	-	-	-	-	443	
1993 OCT	862	814	37	10	119	-	48	153	50	-	-	-	-	445	
NOV	864	827	60	10	56	-	37	205	50	-	-	1	-	445	
DEC	810	769	57	10	63	-	41	144	50	-	-	-	-	445	
1994 JAN	833	796	60	10	80	-	37	151	50	-	-	-	-	445	
94/93JAN %	-5,6	-5,2	-9,1	-	-25,2	-	-11,9	-5,0	-	-	-	-	-	0,5	

	EUR 12	EUR 10	B	DK	D	GR	E	F	IRL	I	L	NL	P	UK	
STEINKOHLENOKS 1000 T	HARD COKE 1000 T														COKE DE FOUR 1000 T
ERZEUGUNG DER KOKEREIEN	PRODUCTION OF COKING PLANTS														PRODUCTION DES COKERIES
J - D 1992 :	45987	42772	4576	-	14905	-	2952	6041	-	6000	-	2918	263	7532	
J - D 1993 :	39931	36698	3975	-	12079	-	2966	6246	-	4700	-	2879	267	6819	
1992 NOV :	3536	3296	357	-	1123	-	227	553	-	500	-	236	23	517	
DEC :	3699	3453	366	-	1166	-	223	553	-	500	-	240	23	628	
1993 JAN :	3441	3175	347	-	1139	-	241	557	-	392	-	235	25	505	
FEB :	3215	2962	295	-	1002	-	231	543	-	392	-	210	22	520	
1993 NOV :	3146	2867	329	-	890	-	256	483	-	391	-	241	23	533	
DEC :	3356	3072	337	-	922	-	259	505	-	390	-	245	25	673	
1994 JAN :	3205	2908	340	-	892	-	273	510	-	390	-	245	24	531	
FFB :	3132	2847	340	-	833	-	260	501	-	390	-	245	25	538	
93 JAN-FEB :	6656	6137	642	-	2141	-	472	1100	-	784	-	445	47	1025	
94 JAN-FEB :	6337	5755	680	-	1725	-	533	1011	-	780	-	490	49	1069	
1994 '93 % :	-4,8	-6,2	5,9	-	-19,4	-	12,9	-8,1	-	-0,5	-	10,1	4,3	4,3	
BESTAENDE BEI DEN KOKEREIEN	STOCKS AT COKING PLANTS														STOCKS AUPRES DES COKERIES
DEC 1992 :	6821	6628	181	-	4898	3	171	460	-	180	-	200	22	706	
DEC 1993 :	6692	6476	79	-	4958	3	207	423	-	180	-	130	9	703	
1992 NOV :	6440	6268	153	-	4620	3	155	441	-	180	-	203	17	668	
DEC :	6821	6628	181	-	4898	3	171	460	-	180	-	200	22	706	
1993 JAN :	6902	6722	208	-	5031	3	155	483	-	180	-	187	25	630	
FFB :	6875	6705	200	-	5066	3	144	505	-	180	-	160	26	591	
1993 NOV :	6655	6456	56	-	4993	3	192	447	-	180	-	104	7	673	
DEC :	6692	6476	79	-	4958	3	207	423	-	180	-	130	9	703	
1994 JAN :	6582	6319	70	-	4823	3	252	410	-	180	-	130	11	703	
FEB :	6263	6073	70	-	4608	3	180	397	-	180	-	130	10	685	
GESAMTEINFUEHREN	TOTAL IMPORTS														IMPORTATIONS TOTALES
J - D 1992 :	4598	616	39	1060	24	112	518	-	298	1179	292	1	459		
J - D 1993 :	5623	623	41	1694	36	114	558	-	296	1232	206	146	677		
1992 OCT :	365	56	4	74	3	2	39	-	19	116	35	-	17		
NOV :	472	39	2	161	3	3	39	-	48	103	20	-	54		
DEC :	336	25	3	73	3	3	23	-	47	92	39	-	28		
1993 JAN :	314	61	3	83	3	-	23	-	7	104	20	-	10		
1993 OCT :	620	32	3	139	3	24	70	-	29	117	13	70	120		
NOV :	570	89	4	177	3	2	27	-	39	104	27	-	98		
DEC :	372	62	5	100	3	23	29	-	12	114	15	-	9		
1994 JAN :	406	65	2	100	3	8	68	-	20	103	15	-	22		
LIEFERUNGEN AN STAHLINDUSTRIE	DELIVERIES TO IRON/STEEL INDUSTRY														LIVR. A L'INDUSTRIE SIDERURGIQUE
J - D 1992 :	39792	36559	4415	-	12061	-	3013	5770	-	5040	1181	1932	220	6160	
J - D 1993 :	37793	34391	3794	-	10876	-	3111	5416	-	5040	1231	2136	291	5890	
1992 OCT :	3193	2922	364	-	993	-	251	444	-	420	116	175	20	500	
NOV :	3087	2878	357	-	910	-	189	424	-	420	103	154	20	510	
DEC :	2955	2712	352	-	779	-	211	436	-	420	92	153	32	480	
1993 JAN :	2992	2713	292	-	854	-	258	410	-	420	104	170	21	463	
1993 OCT :	3172	2815	316	-	869	-	287	452	-	420	117	179	70	462	
NOV :	3021	2771	323	-	875	-	250	409	-	420	104	182	-	458	
DEC :	3199	2949	319	-	840	-	250	584	-	420	114	175	-	497	
1994 JAN :	2994	2744	320	-	840	-	250	450	-	420	103	175	-	436	
94 '93 JAN % :	0,1	1,1	9,6	-	-1,6	-	-3,1	9,8	-	-	-1,0	2,9	-	-5,8	
JOENGERE BRAUNKOEHLE FOERDERUNG	BROWN COAL LIGNITE PRODUCTION														LIGNITE RECENT PRODUCTION
J - D 1992 :	316602	301623	-	-	241809	52317	14979	125	6276	1096	-	-	-	-	
J - D 1993 :	293654	280307	-	-	221811	51409	13347	-	6000	1087	-	-	-	-	
1992 DEC :	27035	25738	-	-	20794	4363	1297	-	523	58	-	-	-	-	
1993 JAN :	27209	25737	-	-	20724	4444	1472	-	500	69	-	-	-	-	
FEB :	24586	23369	-	-	19067	3740	1217	-	500	62	-	-	-	-	
MAR :	26393	25195	-	-	20117	4419	1198	-	500	159	-	-	-	-	
1993 DEC :	26979	26112	-	-	20829	4703	867	-	500	80	-	-	-	-	
1994 JAN :	25478	24493	-	-	19829	4119	985	-	500	45	-	-	-	-	
FEB :	23954	23223	-	-	18373	4300	731	-	500	50	-	-	-	-	
MAR :	:	:	-	-	18409	4300	:	-	500	:	-	-	-	-	
93 JAN-FEB :	51795	49106	-	-	39791	8184	2689	-	1000	131	-	-	-	-	
94 JAN-FEB :	49432	47716	-	-	38202	8419	1716	-	1000	95	-	-	-	-	
1994 '93 % :	-4,6	-2,8	-	-	-4,0	2,9	-36,2	-	-	-27,5	-	-	-	-	
LIEFERUNGEN AN OEFFENTLICHE KRAFTWERKE	DELIVERIES TO PUBLIC POWER STATIONS														LIVRAISONS AUX CENTR. ELECT. PUBLIQUES
J - D 1992 :	237641	226654	-	-	169922	52195	10987	100	3367	1070	-	-	-	-	
J - D 1993 :	227831	217708	-	-	162666	51234	10123	-	2968	840	-	-	-	-	
1993 '92 % :	-4,1	-3,9	-	-	-4,3	-1,8	-7,9	-	-11,9	-21,5	-	-	-	-	
1992 SEP :	18609	17587	-	-	13905	3335	1022	-	277	70	-	-	-	-	
OCT :	20058	19446	-	-	14662	4416	612	-	298	70	-	-	-	-	
NOV :	20533	19550	-	-	14787	4458	983	-	235	70	-	-	-	-	
DEC :	20406	19377	-	-	14705	4363	1029	-	239	70	-	-	-	-	
1993 SEP :	18092	17253	-	-	12707	4245	749	-	231	70	-	-	-	-	
OCT :	19180	18386	-	-	13799	4220	794	-	297	70	-	-	-	-	
NOV :	23585	23023	-	-	18901	3766	562	-	286	70	-	-	-	-	
DEC :	20534	19028	-	-	14815	4680	706	-	263	70	-	-	-	-	

2

Kohlenwasserstoffe

Hydrocarbons

Hydrocarbures

KOHLLENWASSERSTOFFE / ERLÄUTERUNGEN

I. ROHÖL UND FEEDSTOCKS

Alle Angaben lauten auf 1 000 metrische Tonnen.

- Förderung** - Die Rohölförderung umfaßt auch die Kondensate, die bei den Rohölvorkommen auftreten, die Naturbenzine sowie andere Kondensate, die bei der Gewinnung, Reinigung und Stabilisierung von Naturgas anfallen, sofern sie in den Raffinerien umgewandelt werden.
- Einfuhren** - So wie für alle Aussenhandelsposten der Energiebilanz beruht die Ermittlung der Einfuhren auf Begriffen, wie sie für den Generalhandel üblich sind. Demnach umfassen die Einfuhren von Rohöl und Feedstock (letztere sind Mineralölerzeugnisse, die zur späteren Destillation bestimmt sind) sämtliche in das Hoheitsgebiet eines jeden Landes eingeführten Mengen, einschließlich derjenigen, die (i) zur Weiterverarbeitung für ausländische Rechnung bestimmt, (ii) vorübergehend eingeführt, (iii) auf Zollausschlußlager eingeführt, (iv) auf Speziallager für ausländische Rechnung eingeführt, (v) aus nationalen überseeischen Landesteilen bzw. Hoheitsgebieten eingeführt sind. Nicht dazu gehören jedoch diejenigen Mengen, die im Transitwege - insbesondere durch Rohölfernleitungen - das nationale Hoheitsgebiet durchqueren. Die Angaben stammen meistens aus den Einfuhrmeldungen, die nicht unbedingt mit den Zollerklärungen, auf die sich die Außenhandelsstatistik stützt, übereinstimmen müssen. Die Länderaufteilung der Einfuhren erfolgt nach ihrer Herkunftsbezeichnung.
- Einsatz in den Raffinerien** - Dieser Posten umfaßt den Raffineriedurchsatz an Rohöl und Feedstocks einschließlich der für fremde Rechnung verarbeiteten Mengen. Die Zahlen sind um die aus der petrochemischen Industrie stammenden Rückläufe sowie um die Wiedereinsatzerzeugnisse aus dem Raffineriekreislauf bereinigt worden.
- Ausfuhren** - Die Ausfuhren von Rohöl und Feedstocks enthalten gemäß dem Außenhandelsbegriff alle aus dem nationalen Hoheitsgebiet eines jeden Landes ausgeführten Mengen. Sie entsprechen u.a. denjenigen Mengen, die (i) im Ausland verarbeitet oder umgewandelt werden sollen, (ii) nach Verarbeitung oder Umwandlung reexportiert, (iii) nur vorübergehend exportiert, (iv) nach nationalen überseeischen Landesteilen oder Hoheitsgebieten exportiert, (v) an nationale oder ausländische, im Ausland stationierte Streitkräfte geliefert (soweit keine Geheimhaltungsvorschriften entgegenstehen) werden. Ausgeschlossen sind jedoch diejenigen Mengen, die das nationale Hoheitsgebiet im Transit durchqueren oder der Versorgung der Hochseeschifffahrt (Bunkermengen) dienen.

II. MINERALÖLERZEUGNISSE

Alle Angaben lauten auf 1 000 metrische Tonnen.

- Nettoerzeugung** - Dieser Posten umfaßt die Raffinerieerzeugung aller Mineralölerzeugnisse (einschließlich der nicht-energetischen) mit Ausnahme des Raffinerieeigenverbrauchs und der Raffinerieverluste. Die Zahlen sind um die aus dem Raffineriekreislauf stammenden Wiedereinsatzerzeugnisse sowie um die Rückläufe aus der petrochemischen Industrie bereinigt worden. Für eine detaillierte Aufzählung der Erzeugnisse wird auf den Anhang zum Bulletin 3/1976 "Energiestatistik" verwiesen.
- Ein- und Ausfuhren** - Es gelten hierfür die Begriffsbestimmungen, die für die Einfuhren und Ausfuhren im vorherigen Kapitel I, Rohöl und Feedstocks aufgeführt worden sind.
- Bunker** - Betrifft ausschließlich die an die Hochseeschifffahrt aller Flaggen gelieferten Bunkermengen, und zwar einschließlich der aus Beständen der Zollausschluß- und Sonderlager entnommenen Mengen. Ausgenommen sind dagegen die Liefermengen für den Bedarf des internationalen Flugverkehrs. (Sie sind in den Inlandslieferungen enthalten).
- Inlandslieferungen** - Dieser Posten erfaßt alle in den Ländern für energetische und nichtenergetische Zwecke ausgelieferten Mengen. Dazu gehören die Umwandlungsmengen (Kraftwerke) sowie der Endverbrauch (Haushalte, Industrie, Verkehr). Der Eigenbedarf der Energieerzeuger fällt nicht hierunter. Der Verbrauch der petrochemischen Industrie wird als Nettozahl verbucht, d.h. ohne Rückläufe aus der petrochemischen Industrie. Für Frankreich enthalten die Zahlen nicht den Militärverbrauch.

III. NATURGAS

Die Angaben erfolgen in Terajoule (TJ) auf Basis des oberen Heizwertes (HO). Die monatlichen Angaben für das Vereinigte Königreich beziehen sich auf die Zeiträume von 4 oder 5 Wochen (4 Wochen bei den beiden ersten Monaten eines jeden Quartals, 5 Wochen beim letzten Quartalsmonat).

- Erzeugung** - Es handelt sich hier um gereinigtes Naturgas nach Aussonderung der im Gas enthaltenen unbrauchbaren Stoffe. Ausgeschlossen sind solche Mengen, die durch Abblasen, Fackeln und Produktionsversuche eliminiert werden; ferner die in den Lagerstätten eingepressten Mengen. Der Eigenverbrauch der Erzeuger ist eingeschlossen. Die Erzeugung von Synthesegas ist nicht enthalten.
- Ein- und Ausfuhren** - Mengen, die das nationale Hoheitsgebiet auf dem Transitwege durchqueren, insbesondere in Gasfernleitungen, sind ausgeschlossen.
- Bruttoinlandsverbrauch** - Dieser Posten errechnet sich nach der Formel : $\text{Naturgaserzeugung} + \text{Einfuhren aus den Niederlanden} + \text{sonstige nicht veröffentlichte Einfuhren aus der Gemeinschaft} + \text{Einfuhren aus Drittländern} - \text{Ausfuhren an die Gemeinschaft} - \text{Ausfuhren an Drittländer (unveröffentlicht)} \pm \text{Bestandveränderungen (unveröffentlicht)} = \text{Bruttoinlandsverbrauch an Naturgas.}$

HYDROCARBONS / EXPLANATORY NOTES

I. CRUDE OIL AND FEEDSTOCKS

All data are expressed in 1 000 metric tonnes.

- Production** - Production of crude oil includes condensates "associated" with crude oil deposits, natural gasolines, and other condensates obtained on production, purification and stabilization of natural gas only when these materials undergo transformation in refineries.
- Imports** - As for all trade aggregates relative to the energy balance sheets, the definition of imports is based on a general trade concept. Hence imports of crude oil include all quantities of crude and feedstocks (i.e. semi-refined petroleum products for further distillation; therefore for F.R. Germany imported finished petroleum products which are later retreated in refineries are excluded) imported into the national territory and therefore includes those quantities: (i) destined for treatment on behalf of other countries; (ii) only imported on a temporary basis; (iii) imported and deposited in uncleared bonded warehouses; (iv) imported and placed in special warehouses on behalf of foreign countries; (v) imported from regions and/or from territories overseas under national sovereignty. However, those quantities passing through the national territory in transit, mainly via oil-pipelines, are excluded. The data is generally based on direct declarations submitted by importers and may differ from data supplied by the customs services and published in the foreign trade statistics. The breakdown of imports by country is given by the country of origin of the product.
- Transformation input** - This aggregate covers the total quantities of crude oil, feedstocks and petroleum products treated or retreated in refineries including those quantities destined for treatment on behalf of other countries. The data is net of backflows of petroleum products from petrochemical installations for re-distillation and also net of petroleum products recycled within refineries.
- Exports** - Exports of crude oil and feedstocks similarly follow a general trade definition and cover all quantities exported from the national territory and therefore include those quantities: (i) destined to undergo treatment of transformation abroad, (ii) re-exported after treatment or transformation, (iii) exported on a temporary basis, (iv) exported to regions or territories overseas under national sovereignty, (v) supplied to national or foreign troops stationed abroad (in so far as secrecy permits). Quantities passing through the national territory in transit or which serve to supply bunkers of sea-going ships, are not included.

II. PETROLEUM PRODUCTS

All data are expressed in 1 000 metric tonnes.

- Net production** -This aggregate covers the refinery production of all petroleum products (including products for non-energy use), net of refinery own consumption and losses. The data is also net of recycled products within refineries and backflows from the petrochemical industry. For the definitions of petroleum products see "Energy statistics" supplement - Bulletin 3/1976.
- Imports/ Exports** -These are defined in the same way as for the imports and exports of "crude oil and feedstocks" listed above. For F.R. Germany imports of petroleum products include quantities intended for retreatment in refineries.
- Bunkers** -This represents the deliveries to bunkers of sea-going vessels of all flags, including those quantities deposited in uncleared bonded warehouses and in special warehouses. However, deliveries for the needs of international air traffic are excluded (these are included in inland deliveries).
- Inland deliveries** -These are the total quantities of petroleum products delivered in the national territory for both energy and non-energy use. Included, therefore, are deliveries of all products for transformation to other forms of energy (e.g. to electrical power stations) and for final consumption (deliveries to households, industry or for transport). The energy producer's own consumption is not included. Deliveries to the petrochemical industry are accounted for on a net basis (i.e. net of backflows from the petrochemical industry). For France, deliveries for military consumption are not included.

III. NATURAL GAS

All data are expressed in Terajoules (TJ) on the basis of gross calorific value (GCV). The United Kingdom monthly data refers to periods of 4 or 5 weeks (4 weeks for the first two months of each quarter, 5 for the last month).

- Production** -Covers only purified natural gas after removal of inert matter contained in the gas. The amounts indicated are those after deduction of quantities used for blow-offs, flaring, production tests and the amounts reinjected into the strata. The producer's own consumption is included. The production of substitute natural gas is not included.
- Imports/Exports** -Quantities passing through the national territory in transit are excluded (mainly through gas pipelines).
- Gross Inland Consumption** -This series is calculated as follows : Production of natural gas + imports from the Netherlands + other imports from the Community (not shown) + imports from third party countries - exports to the Community and exports to third party countries (not shown) \pm stock change (not shown).

HYDROCARBURES / NOTES EXPLICATIVES

I. PETROLE BRUT ET FEEDSTOCKS

Toutes les données sont exprimées en 1 000 tonnes métriques.

- Production** -La production de pétrole brut comprend les condensats "associés" dans les gisements de pétrole brut, les essences naturelles et d'autres condensats obtenus lors de la production, de l'épuration et de la stabilisation du gaz naturel, seulement dans les cas où ces produits subissent une transformation dans les raffineries.
- Importations** -Comme pour tous les agrégats du commerce extérieur relatifs au bilan d'énergie, la définition des importations repose sur le concept de commerce général. Ainsi, les importations de pétrole brut et de feedstocks (produits pétroliers semi-raffinés destinés à une distillation ultérieure dont sont exclues les importations de produits pétroliers destinés à un retraitement en R.F. d'Allemagne), englobent toutes les quantités importées dans le territoire national, y compris les quantités : (i) destinées au traitement à façon pour compte étranger, (ii) importées à titre temporaire, (iii) importées et mises en entrepôts hors douane, (iv) importées et mises en entrepôts spéciaux pour compte étranger, (v) importées en provenance de régions ou de territoires d'outre-mer sous la souveraineté nationale. Ne sont cependant pas comprises les quantités qui traversent le territoire national en transit, notamment par oléoducs. Les données sont, en général, fondées sur les déclarations des importateurs et peuvent de ce fait différer des données douanières, publiées dans les statistiques du commerce extérieur. La ventilation des importations par pays suit la notion d'origine des produits.
- Entrées en transformation** -Cet agrégat englobe toutes les quantités de pétrole brut, de feedstocks et de produits pétroliers à retraiter, entrées en traitement dans les raffineries (y compris le traitement à façon pour le compte étranger). Les chiffres sont nets des restitutions de produits pétroliers en provenance de l'industrie pétrochimique, ainsi que des produits pétroliers recyclés à l'intérieur des raffineries.
- Exportations** -Les exportations de pétrole brut et de feedstocks suivent la notion de commerce général et couvrent donc toutes les quantités exportées à partir du territoire national. Elles comprennent entre autres les quantités : (i) destinées à subir un traitement ou une transformation à l'étranger, (ii) réexportées après traitement ou transformation; (iii) exportées à titre temporaire; (iv) exportées à destination de régions ou de territoires d'outre-mer sous la souveraineté nationale; (v) fournies aux troupes nationales ou étrangères stationnées à l'étranger (dans la mesure où des dispositions concernant le secret ne s'y opposent pas). Ne sont cependant pas comprises les quantités qui traversent le territoire national en transit ou qui sont destinées au soutage des navires de haute mer.

II. PRODUITS PETROLIERS

Toutes les données sont exprimées en 1 000 tonnes métriques.

Production nette	-Cet agrégat représente la production en raffineries de tous les produits pétroliers (y compris les produits à usage non énergétique), à l'exclusion de la consommation propre de raffineries et des pertes de raffinage. Les chiffres sont nets des produits recyclés à l'intérieur de l'industrie pétrochimique. Pour la définition des produits pétroliers, voir le document ad hoc paru en supplément au bulletin 3/1976 "Statistiques de l'énergie".
Importations/Exportations	-Définies par analogie aux importations/exportations de pétrole brut et de feedstocks ci-dessus. Les importations totales de produits pétroliers en R.F. d'Allemagne comprennent les quantités à retraiter en raffinerie.
Soutes	-Concerne l'approvisionnement des navires de haute mer, quel que soit leur pavillon, y compris les quantités prélevées dans les entrepôts hors douane et dans les entrepôts spéciaux. Sont exclues les fournitures pour les besoins du trafic aérien international (sont incluses dans les livraisons intérieures).
Livraisons	-Cet agrégat correspond au total des quantités livrées dans le pays pour l'ensemble des usages énergétiques et non-énergétiques. Cette rubrique englobe les livraisons pour transformations (aux centrales électriques) et pour consommation "finale" (livraisons au foyers domestiques, aux industries ou pour le transport). La consommation propre des producteurs d'énergie n'est pas comprise. Les livraisons à l'industrie pétrochimique sont comptabilisées sur une base nette (c.à.d. nette des produits restitués par l'industrie pétrochimique). Pour la France, les chiffres ne comprennent pas la consommation militaire.

III. GAZ NATUREL

Les données sont exprimées en Terajoules (TJ) - sur la base du pouvoir calorifique supérieur (PCS). Les données mensuelles du Royaume-Uni concernent des périodes de 4 ou 5 semaines (4 semaines pour les deux premiers mois de chaque trimestre et 5 pour le dernier mois).

Production	-Ne concerne que le gaz naturel épuré après élimination des matières inertes contenues dans le gaz. Les chiffres indiqués sont ceux relevés après déduction des quantités utilisées pour les lâchers, les brûlés à la torche, les essais de production et des quantités réinjectées dans le gisement. La consommation propre des producteurs est incluse. La production de gaz naturel de substitution n'est pas incluse.
Importations/Exportations	-Les quantités qui traversent le territoire national en transit (par exemple par gazoduc) sont exclues.
Consommation intérieure brute	-Cet agrégat est calculé à partir de la formule suivante : production de gaz naturel + importations des Pays-Bas + autres importations en provenance de la Communauté (non-publié) + importations en provenance des pays tiers - exportations vers la Communauté et exportations vers pays tiers (non-publié) \pm variations des stocks (non-publié).

Rohöl

Crude Oil

Pétrole brut

Eur 12

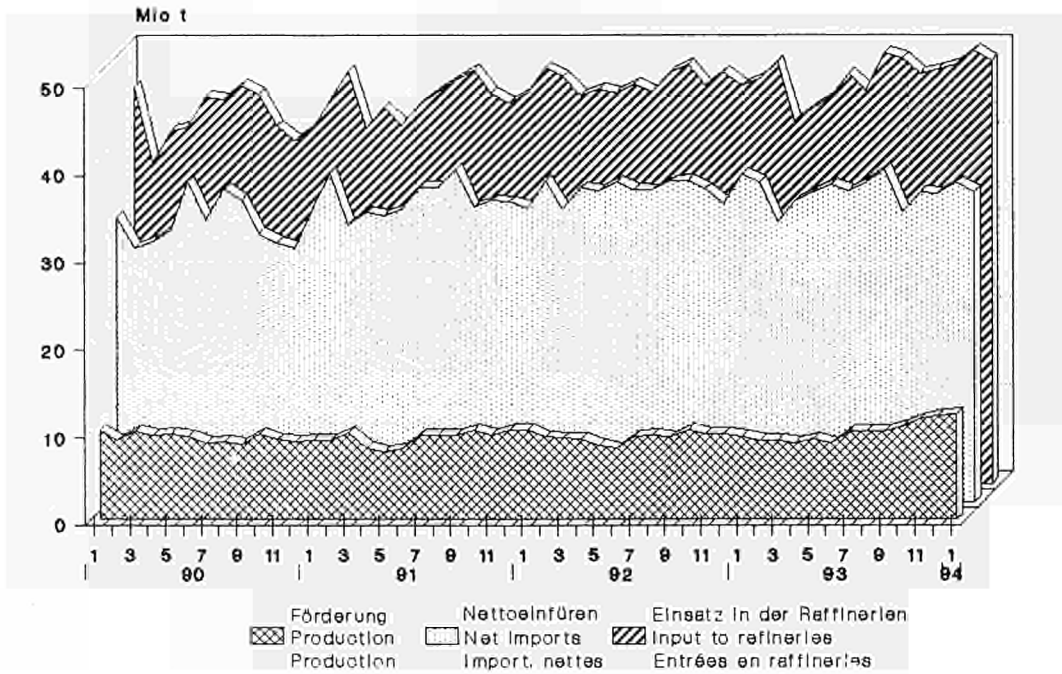

Rohöl & Mineralölzeug.

Pétrole brut & prod. pétroliers

Crude oil & petroleum products

Nettoeinfuhren

Net imports

Importations nettes

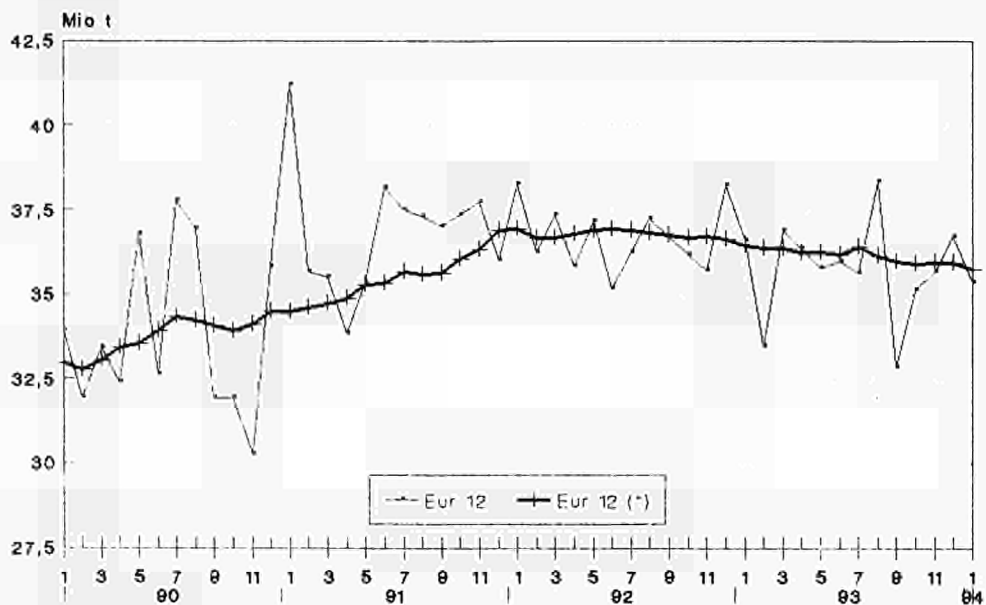

(*) 12 months moving total
 Source: Eurostat

Petroleum products

Net production of refineries

Eur 12

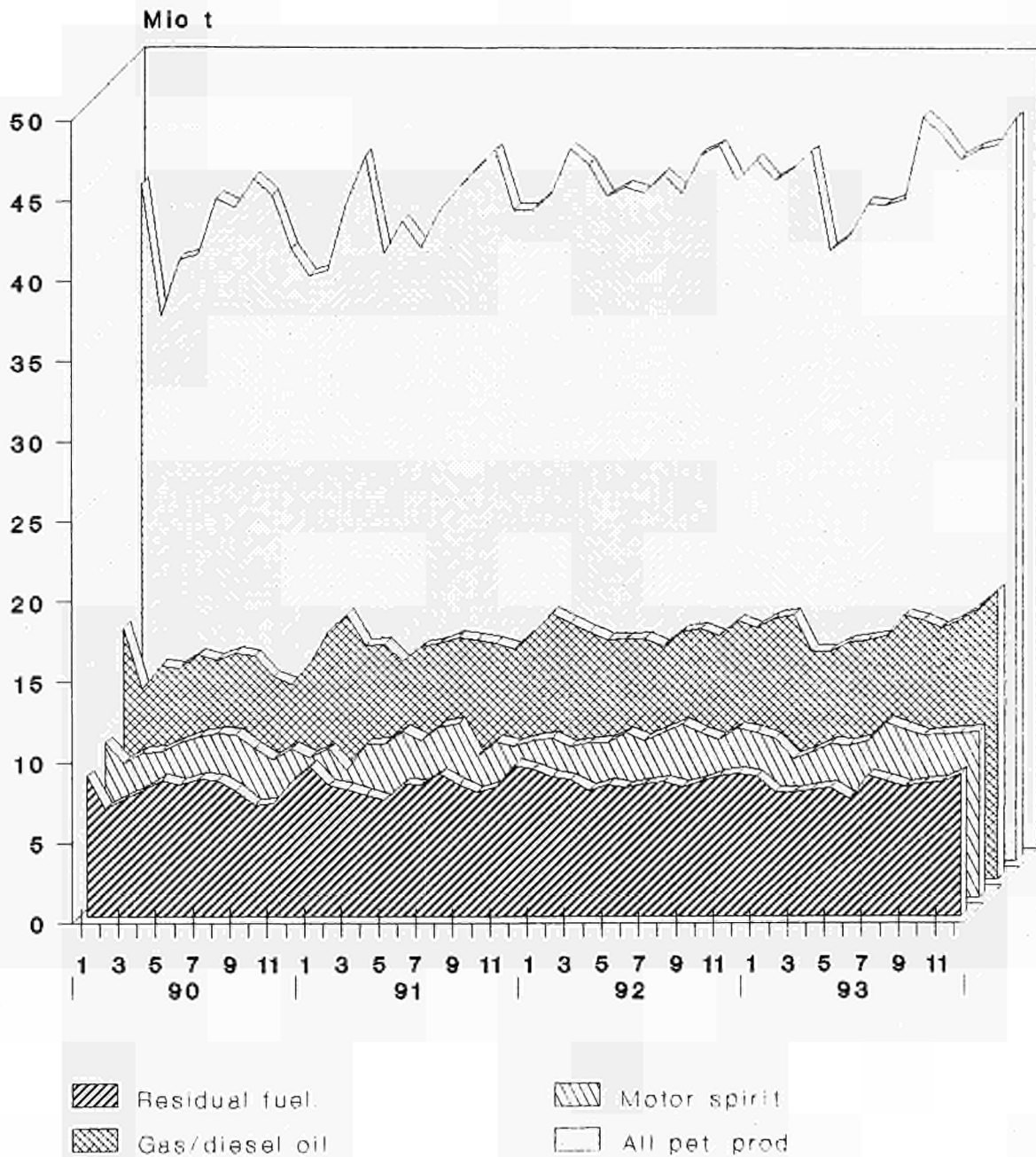

Source : Eurostat

	EUR 12	EUR 10	B	DK	D	GR	E	F	IRL	I	L	NL	P	UK	
ROHOEL UND FEEDSTOCKS			CRUDE OIL AND FEEDSTOCKS											PETROLE BRUT ET SEMI RAFFINE	
1000 T			1000 T											1000 T	
FOERDERUNG			PRODUCTION											PRODUCTION	
J - D 1992	114132	113065	-	7755	3189	687	1067	2873	-	4555	-	3323	-	90683	
J - D 1993	118638	117763	-	8285	3066	562	875	2754	-	4584	-	3286	-	95226	
1992 NOV	9773	9689	-	660	236	58	84	225	-	319	-	272	-	7919	
DEC	10163	10080	-	694	262	59	83	232	-	384	-	280	-	8169	
1993 JAN	9516	9445	-	678	237	54	71	232	-	383	-	277	-	7584	
FEB	9071	9038	-	606	240	45	33	211	-	363	-	249	-	7324	
1993 NOV	11522	11442	-	752	242	52	80	237	-	369	-	298	-	9492	
DEC	11888	11808	-	808	243	51	80	250	-	399	-	389	-	9668	
1994 JAN	12825	12745	-	823	334	46	80	272	-	384	-	319	-	10567	
FEB	:	:	-	:	293	:	:	:	-	384	-	367	-	:	
94 93JAN	34,8	34,9	-	21,4	40,9	-14,8	12,7	17,2	-	0,3	-	15,2	-	39,3	
GESAMTEINFUEHREN			TOTAL IMPORTS											IMPORTATIONS TOTALES	
ROHOEL UND FEEDSTOCKS			CRUDE OIL AND FEEDSTOCKS											PETROLE BRUT ET SEMI RAFFINE	
J - D 1992	501438	434646	32596	5613	98335	16276	55002	76325	2004	89367	-	56159	11790	57971	
J - D 1993	499864	434764	30935	5412	99612	14271	53483	78906	1891	86881	-	55249	11617	61607	
1992 NOV	40990	35931	2817	377	8269	1350	4280	6008	201	7979	-	3653	779	5277	
DEC	43957	38647	2922	599	8538	940	4199	6838	135	8222	-	5464	1111	4989	
1993 JAN	41644	36226	2605	265	8049	1542	4239	6627	200	7356	-	4750	1179	4832	
FEB	37720	31766	1829	531	7307	885	5091	5698	132	6566	-	4519	863	4299	
1993 NOV	42438	37093	2817	485	7935	1413	4350	6555	141	7852	-	4649	995	5246	
DEC	44850	39239	2465	402	9201	1209	4300	7319	211	8059	-	4702	1311	5671	
1994 JAN	42554	37068	(2500)	573	8999	1246	(4300)	7195	217	7354	-	4044	1186	4940	
FEB	:	:	:	:	8082	:	:	:	200	5588	-	4058	833	:	
94 93JAN	2,2	2,3	-4,0	116,2	11,8	-19,2	1,4	8,6	8,5	-	-	-14,9	0,6	2,2	
ROHOEL			CRUDE OIL											PETROLE BRUT	
J - D 1992	465925	400484	29043	5288	98335	13935	54161	71003	2002	78076	-	56159	11280	46643	
J - D 1993	468051	404125	27557	5087	99612	11855	52975	75332	1891	77116	-	55249	10951	50426	
1992 NOV	36704	33694	2553	377	8269	1170	4258	5627	201	7364	-	3653	752	4480	
DEC	41106	35848	2473	546	8538	739	4189	6455	135	7278	-	5464	1069	4220	
1993 JAN	36748	33401	2365	265	8049	1229	4239	6166	200	6586	-	4750	1108	3791	
FEB	35632	29721	1662	504	7307	734	5082	5428	132	5783	-	4519	829	3652	
1993 NOV	39795	34518	2538	485	7935	1242	4300	6407	141	6918	-	4649	977	4203	
DEC	42285	36749	2247	369	9201	1195	4250	7101	211	7100	-	4702	1286	4623	
1994 JAN	40147	34780	(2300)	543	8999	1136	4250	6991	217	6507	-	4044	1117	4043	
FEB	:	:	:	:	8082	:	:	:	200	5041	-	4058	818	:	
FEEDSTOCKS			FEEDSTOCKS											PETROLE SEMI RAFFINE	
J - D 1992	35513	34162	3553	325	-	2341	841	5322	-2	11291	-	-	510	11328	
J - D 1993	31813	30639	3378	325	-	2416	508	3574	-	9765	-	-	666	11181	
1992 NOV	2286	2237	264	-	-	180	22	381	-	615	-	-	27	797	
DEC	2851	2799	449	53	-	201	10	383	-	944	-	-	42	769	
1993 JAN	2896	2825	240	-	-	313	-	461	-	770	-	-	71	1041	
FEB	2088	2045	167	27	-	151	9	270	-	783	-	-	34	647	
1993 NOV	2643	2575	279	-	-	171	(50)	148	-	934	-	-	18	1043	
DEC	2565	2490	218	33	-	14	(50)	218	-	959	-	-	25	1048	
1994 JAN	2407	2288	(200)	30	-	110	(50)	204	-	847	-	-	69	897	
FEB	:	:	:	:	-	:	:	:	-	547	-	-	15	:	
ROHOEL UND FEEDSTOCKS			CRUDE OIL AND FEEDSTOCKS											PETROLE BRUT ET SEMI RAFFINE	
INNERGEMEINSCHAFTLICHE EINFUEHREN (EUR12)			INTRA COMMUNITY IMPORTS (EUR12)											IMPORT. INTRA COMMUNAUTAIRES (EUR12)	
J - D 1992	43747		3642	1261	15479	33	2494	6523	-	1277	-	5313	1311	6414	
J - D 1993	35001		3129	71	12680	426	1631	6981	11	556	-	2107	653	6756	
1992 NOV	3668		327	-	1249	-	69	836	-	89	-	630	68	400	
DEC	3421		338	53	1549	24	5	645	-	105	-	420	-	282	
1993 JAN	3405		175	-	1203	129	326	460	-	6	-	469	-	637	
FEB	3090		138	2	1146	-	339	717	-	25	-	381	-	342	
1993 NOV	2991		338	-	979	78	100	560	-	247	-	61	-	628	
DEC	4461		313	-	1360	189	100	1294	-	88	-	150	133	834	
1994 JAN	:		:	-	1863	56	:	823	-	250	-	:	-	583	
FEB	:		:	:	1908	:	:	:	-	82	-	:	-	:	
EINFUEHREN AUS VEREINIGTEM KOENIGREICH			IMPORTS FROM UNITED KINGDOM											IMPORT. EN PROVENANCE DU ROYAUME-UNI	
J - D 1992	30807	27888	1745	1185	15109	-	2211	4119	-	619	-	5111	708	-	
J - D 1993	23940	21867	1032	-	12364	315	1420	6041	11	217	-	1887	653	-	
1992 NOV	2620	2483	172	-	1228	-	69	520	-	-	-	563	68	-	
DEC	2562	2557	82	-	1504	-	5	519	-	96	-	356	-	-	
1993 JAN	2171	1966	-	-	1164	126	205	285	-	-	-	391	-	-	
FEB	2307	1968	14	-	1124	-	339	520	-	-	-	310	-	-	
1993 NOV	2023	1923	181	-	956	-	(100)	511	-	214	-	61	-	-	
DEC	3295	3062	154	-	1335	189	(100)	1234	-	-	-	150	133	-	
1994 JAN	:	:	:	-	1860	-	:	700	-	207	-	:	-	-	
FEB	:	:	:	:	1894	:	:	:	-	44	-	:	-	-	

	EUR 12	EUR 10	B	DK	D	GR	E	F	IRL	I	L	NL	P	UK
ROHOEL UND FEEDSTOCKS														
EINFUHREN														
1000 T														
AUSSERGEMEINSCHAFTLICHE EINFUHREN(EUR12)														
J - D 1992	458142	28957	4353	82843	16243	52508	69802	2003	86002	-	50849	10996	51596	
J - D 1993	465269	27284	5341	87107	13845	52553	71970	1880	86336	-	53135	10964	54854	
1992 NOV	37332	2490	376	7019	1350	4211	5172	201	7902	-	3022	711	4878	
DEC	40490	2584	546	6988	916	4194	6193	135	8117	-	5043	1069	4705	
1993 JAN	38241	2430	265	6846	1413	3913	6167	200	7350	-	4282	1179	4196	
FEB	34659	1690	529	6160	885	4752	5011	132	6541	-	4139	863	3957	
1993 NOV	39447	2480	486	6956	1335	4250	5995	141	7605	-	4587	995	4617	
DEC	40403	2154	402	7840	1020	4200	6040	211	7971	-	4550	1178	4837	
1994 JAN	:	:	573	7136	1190	:	6372	217	7104	-	:	1186	4357	
FEB	:	:	:	6175	:	:	:	200	5506	-	:	833	:	
94/93JAN	:	:	116,2	4,2	-15,8	:	3,3	8,5	-3,3	-	:	0,6	3,8	
CRUDE OIL AND FEEDSTOCKS														
IMPORTS														
1000 T														
EXTRA COMMUNITY IMPORTS (EUR12)														
IMPORT. EXTRA COMMUNAUTAIRES (EUR12)														
EINFUHREN AUS WESTL. HEMISPHERE														
IMPORTS FROM THE WESTERN HEMISPHERE														
IMPORT. EN PROV. HEMISPHERE OCCIDENTAL														
J - D 1992	29941	14031	1328	-	7104	-	14185	2193	-	221	-	753	1725	2432
J - D 1993	22918	10775	852	-	5561	-	11099	1631	-	117	-	324	1044	2296
1992 NOV	2340	1080	109	-	642	-	1164	157	-	-	-	39	96	133
DEC	2145	781	98	-	474	-	1039	30	-	26	-	-	325	153
1993 JAN	1230	431	1	-	378	-	706	-	-	38	-	-	93	14
FEB	2012	798	66	-	431	-	1079	158	-	-	-	-	135	143
1993 NOV	1681	750	99	-	360	-	800	128	-	-	-	45	131	118
DEC	1743	943	-	-	430	-	800	202	-	-	-	50	-	261
1994 JAN	:	:	:	-	236	-	:	:	-	-	-	:	-	70
FEB	:	:	:	-	212	-	:	:	-	-	-	:	-	:
EINFUHREN AUS AFRIKA														
IMPORTS FROM AFRICA														
IMPORTATIONS EN PROVENANCE D'AFRIQUE														
J - D 1992	137257	109960	2940	-	28299	3174	22201	19216	-	40442	-	8679	5096	7210
J - D 1993	118559	97560	2292	-	28017	2706	15367	15010	-	36427	-	8463	5632	4645
1992 NOV	11094	8788	158	-	2345	283	1966	1224	-	3605	-	650	340	523
DEC	12028	10088	350	-	2386	208	1668	1880	-	4168	-	587	272	509
1993 JAN	11500	9028	197	-	2443	340	1735	1491	-	3212	-	752	737	593
FEB	9649	7999	107	-	2070	248	1506	1273	-	3050	-	766	144	485
1993 NOV	10597	8940	234	-	2056	275	1300	2042	-	3350	-	553	357	430
DEC	11149	9121	81	-	2667	103	1300	1750	-	3411	-	800	728	309
1994 JAN	:	:	:	-	2490	236	:	1978	-	3095	-	:	738	300
FEB	:	:	:	-	1758	:	:	:	-	2582	-	:	522	:
EINFUHREN AUS DEM NAHEN U. MITTL. OSTEN														
IMPORTS FROM THE NEAR AND MIDDLE EAST														
IMPORT. EN PROV. PROCHE ET MOYEN ORIENT														
J - D 1992	168695	152943	14787	-	17489	11567	12043	34517	-	30672	-	31202	3709	12709
J - D 1993	186252	164562	15227	105	17544	9557	19161	39381	-	30674	-	35583	2529	16491
1992 NOV	13791	12686	1465	-	1408	912	857	2969	-	2654	-	1820	248	1458
DEC	15147	13233	1038	-	1326	590	1484	2983	-	2603	-	3518	430	1175
1993 JAN	15735	14273	1587	-	1183	814	1253	3750	-	2662	-	3158	209	1119
FEB	13293	11223	979	105	1233	504	1760	2429	-	2286	-	2768	310	919
1993 NOV	14420	12689	1344	-	1520	916	1650	2279	-	2754	-	2617	81	1259
DEC	15822	13797	1208	-	1193	871	1600	2892	-	3492	-	2950	425	1191
1994 JAN	:	:	:	-	1041	801	:	3307	-	2564	-	:	310	1138
FEB	:	:	:	-	698	:	:	:	-	1838	-	:	296	:
EINFUHREN AUS OSTEUROPA														
IMPORTS FROM EASTERN EUROPE														
IMPORT. EN PROVENANCE D'EUROPE ORIENTALE														
J - D 1992	54020	50141	2289	1160	16082	1316	3879	7093	-	15108	-	3366	-	3727
J - D 1993	60215	54609	3031	1727	17401	1419	5138	7484	-	17399	-	1894	468	4254
1992 NOV	4696	4490	120	227	1570	155	206	447	-	1619	-	104	-	248
DEC	4749	4749	416	324	1363	96	-	732	-	1171	-	333	-	314
1993 JAN	4147	3928	199	105	1360	159	219	353	-	1348	-	201	-	293
FEB	4259	3832	84	115	1192	133	327	572	-	1202	-	167	100	367
1993 NOV	4676	4069	237	19	1296	144	400	591	-	1308	-	111	207	363
DEC	4370	3970	241	209	1714	46	400	390	-	965	-	150	-	255
1994 JAN	:	:	:	44	1942	153	:	235	-	1294	-	:	-	220
FEB	:	:	:	:	1592	:	:	:	-	962	-	:	-	:
EINFUHREN AUS ANDEREN DRITTEN LAENDERN														
IMPORTS FROM OTHER THIRD-PARTY COUNTRIES														
IMPORT. EN PROV. D'AUTRES PAYS TIERS														
J - D 1992	68229	67563	7613	3193	13869	186	200	6783	2003	1559	-	6849	466	25508
J - D 1993	77325	74246	5882	3509	18584	163	1788	8464	1880	1719	-	6871	1291	27174
1992 NOV	5411	5366	638	149	1054	-	18	375	201	24	-	409	27	2516
DEC	6421	6376	682	222	1439	22	3	568	135	149	-	605	42	2554
1993 JAN	5629	5489	446	160	1482	100	-	573	200	90	-	171	140	2267
FEB	5446	5192	454	309	1234	-	80	579	132	3	-	438	174	2043
1993 NOV	8073	7754	566	467	1724	-	100	955	141	193	-	1261	219	2447
DEC	7319	7194	624	193	1836	-	100	806	211	103	-	600	25	2821
1994 JAN	:	:	:	529	1427	-	:	852	217	151	-	:	138	2629
FEB	:	:	:	:	1915	-	:	:	200	124	-	:	15	:
EINFUHREN AUS MEXIKO														
IMPORTS FROM MEXICO														
IMPORTATIONS EN PROVENANCE DU MEXIQUE														
J - D 1992	18251	3491	445	-	302	-	13455	1644	-	-	-	202	1305	890
J - D 1993	14248	2506	183	-	221	-	10947	1278	-	-	-	-	795	824
1992 NOV	1351	187	36	-	24	-	1164	127	-	-	-	-	-	-
DEC	1281	107	24	-	-	-	1039	-	-	-	-	-	135	83
1993 JAN	707	1	1	-	-	-	706	-	-	-	-	-	-	-
FEB	1329	212	12	-	-	-	982	127	-	-	-	-	135	73
1993 NOV	1078	147	19	-	-	-	800	128	-	-	-	-	131	-
DEC	1094	294	-	-	-	-	800	128	-	-	-	-	-	166
1994 JAN	:	:	:	-	-	-	:	:	-	-	-	:	-	:
FEB	:	:	:	-	-	-	:	:	-	-	-	:	-	:

	EUR 12	EUR 10	B	DK	D	GR	E	F	IRL	I	L	NL	P	UK	
ROHOEL UND FEEDSTOCKS				CRUDE OIL AND FEEDSTOCKS						PETROLE BRUT ET SEMI RAFFINE					
EINFUHREN				IMPORTS						IMPORTATIONS					
1000 T				1000 T						1000 T					
EINFUHREN AUS IRAN				IMPORTS FROM IRAN						IMPORTATIONS EN PROVENANCE D'IRAN					
J - D 1992	50716	47579	7870	-	901	7448	2127	7551	-	11903	-	10327	1010	1579	
J - D 1993	57255	49397	6538	-	2484	5111	7288	11918	-	11003	-	10053	570	2290	
1992 NOV	4779	4213	733	-	56	638	318	771	-	1109	-	769	248	137	
DEC	3478	2962	270	-	13	322	516	204	-	910	-	920	-	323	
1993 JAN	3794	3468	440	-	20	464	326	717	-	939	-	760	-	128	
FEB	4161	3348	447	-	90	268	663	498	-	624	-	1304	150	117	
1993 NOV	3845	3095	404	-	74	603	750	197	-	1247	-	524	-	46	
DEC	4692	4092	484	-	158	382	600	574	-	1329	-	1000	-	165	
1994 JAN	:	:	:	-	218	454	:	744	-	1083	-	:	-	:	
FEB	:	:	:	-	-	:	:	:	-	637	-	:	-	:	
EINFUHREN AUS SAUDI-ARABIEN				IMPORTS FROM SAUDI ARABIA						IMPORT. EN PROVENANCE D'ARABIE SAOUDITE					
J - D 1992	87384	77140	5022	-	8895	3711	8024	20334	-	15027	-	17275	2220	6876	
J - D 1993	88818	77881	5108	-	8163	4146	8978	22115	-	15107	-	13098	1959	10144	
1992 NOV	6335	5874	724	-	523	274	461	1878	-	983	-	633	-	859	
DEC	8157	7059	599	-	663	190	728	1849	-	1478	-	1839	370	441	
1993 JAN	8361	7382	868	-	609	350	770	2136	-	1035	-	1627	209	757	
FEB	6631	5695	465	-	468	236	776	1847	-	1201	-	801	160	677	
1993 NOV	7340	6459	511	-	1056	240	800	1556	-	1129	-	1182	81	785	
DEC	7893	6668	392	-	657	489	800	1825	-	1679	-	1000	425	626	
1994 JAN	:	:	:	-	464	347	:	2073	-	1156	-	:	310	517	
FEB	:	:	:	-	439	:	:	:	-	865	-	:	296	:	
EINFUHREN AUS KUWAIT				IMPORTS FROM KUWAIT						IMPORTATIONS EN PROVENANCE DU KOWEIT					
J - D 1992	6447	6447	316	-	402	79	-	1459	-	348	-	2491	-	1352	
J - D 1993	21691	21561	2801	-	1043	272	130	1528	-	1336	-	12130	-	2451	
1992 NOV	928	928	-	-	139	-	-	-	-	110	-	418	-	261	
DEC	1124	1124	-	-	46	-	-	348	-	-	-	602	-	128	
1993 JAN	1533	1533	71	-	90	-	-	440	-	32	-	771	-	129	
FEB	866	866	51	-	73	-	-	-	-	79	-	663	-	-	
1993 NOV	1957	1957	368	-	61	73	-	283	-	-	-	911	-	261	
DEC	1694	1694	331	-	88	-	-	69	-	-	-	950	-	256	
1994 JAN	:	:	:	-	55	-	-	-	-	-	-	-	-	375	
FEB	:	:	:	-	62	-	-	-	-	-	-	-	-	:	
EINFUHREN AUS KATAR				IMPORTS FROM QATAR						IMPORTATIONS EN PROVENANCE DU QATAR					
J - D 1992	155	155	-	-	58	-	-	20	-	36	-	-	-	41	
J - D 1993	2	2	-	-	-	-	-	2	-	-	-	-	-	-	
1992 NOV	-	-	-	-	-	-	-	-	-	-	-	-	-	-	
DEC	36	36	-	-	-	-	-	-	-	36	-	-	-	-	
1993 JAN	2	2	-	-	-	-	-	2	-	-	-	-	-	-	
FEB	-	-	-	-	-	-	-	-	-	-	-	-	-	-	
1993 NOV	-	-	-	-	-	-	-	-	-	-	-	-	-	-	
DEC	-	-	-	-	-	-	-	-	-	-	-	-	-	-	
1994 JAN	:	:	-	-	-	-	-	-	-	-	-	-	-	-	
FEB	:	:	-	-	-	-	-	-	-	-	-	-	-	-	
EINFUHREN AUS VEREINIGTEN ARAB.EMIRATEN				IMPORTS FROM THE UNITED ARAB EMIRATES						IMPORT. EN PROV. DES EMIRATS ARABES UNIS					
J - D 1992	8067	6671	1455	-	62	-	917	1575	-	643	-	1109	479	1827	
J - D 1993	2729	2729	780	-	-	-	-	1186	-	122	-	302	-	339	
1992 NOV	209	209	8	-	-	-	-	-	-	-	-	-	-	201	
DEC	946	886	169	-	-	-	-	349	-	-	-	157	60	211	
1993 JAN	890	890	208	-	-	-	-	455	-	122	-	-	-	105	
FEB	141	141	16	-	-	-	-	-	-	-	-	-	-	125	
1993 NOV	61	61	61	-	-	-	-	-	-	-	-	-	-	-	
DEC	110	110	1	-	-	-	-	109	-	-	-	-	-	-	
1994 JAN	:	:	:	-	-	-	-	68	-	-	-	-	-	-	
FEB	:	:	:	-	-	-	-	:	-	-	-	-	-	-	
EINFUHREN AUS DER UDSSR				IMPORTS FROM USSR						IMPORTATIONS EN PROVENANCE D'URSS					
J - D 1992	52096	48217	2289	1160	16082	1291	3879	7093	-	13218	-	3366	-	3718	
J - D 1993	60161	54555	3031	1700	17401	1392	5138	7484	-	17399	-	1894	468	4254	
1992 NOV	3077	2871	120	227	1570	155	206	447	-	-	-	104	-	248	
DEC	4749	4749	416	324	1363	96	-	732	-	1171	-	333	-	314	
1993 JAN	4147	3928	199	105	1360	159	219	353	-	1348	-	201	-	203	
FEB	4234	3807	84	90	1192	133	327	572	-	1202	-	167	100	367	
1993 NOV	4676	4069	237	19	1296	144	400	591	-	1308	-	111	207	363	
DEC	4370	3970	241	209	1714	46	400	390	-	965	-	150	-	255	
1994 JAN	:	:	:	44	1942	153	:	235	-	1294	-	:	-	220	
FEB	:	:	:	:	1592	:	:	:	-	962	-	:	-	:	

	EUR 12	EUR 10	B	DK	D	GR	E	F	IRL	I	L	NL	P	UK	
ROHOEL UND FEEDSTOCKS			CRUDE OIL AND FEEDSTOCKS											PETROLE BRUT ET SEMI RAFFINE	
1000 T			1000 T											1000 T	
EINFUHREN AUS NORWEGEN			IMPORTS FROM NORWAY											IMPORTATIONS EN PROVENANCE DE NORVEGE	
J - D 1992	64601	64457	7600	3187	13766	-	144	6395	2003	737	-	6220	-	24549	
J - D 1993	73667	72264	6377	3480	18520	-	178	8165	1880	565	-	6870	625	26407	
1992 NOV	5378	5378	638	149	1026	-	-	345	201	-	-	527	-	2492	
DEC	6140	6140	682	222	1439	-	-	568	135	134	-	497	-	2463	
1993 JAN	5354	5205	446	160	1482	-	-	543	200	74	-	171	69	2209	
FEB	5304	5093	454	309	1231	-	71	579	132	-	-	425	140	1963	
1993 NOV	7676	7475	552	467	1713	-	-	892	141	69	-	1240	201	2401	
DEC	6985	6985	624	167	1834	-	-	778	211	-	-	600	-	2771	
1994 JAN	:	:	:	529	1425	-	:	822	217	69	-	:	69	2547	
FEB	:	:	:	:	1911	-	:	:	200	80	-	:	:	:	
EINFUHREN AUS OPEC-LAENDERN			IMPORTS FROM OPEC											IMPORTATIONS EN PROVENANCE DE L'OPEP	
J - D 1992	271798	236152	17355	-	44133	13699	28221	44749	-	59160	-	38890	7425	18166	
J - D 1993	279956	241735	18034	-	44023	11852	30570	48314	-	55337	-	43940	7651	20235	
1992 NOV	22544	19489	1696	-	3649	1102	2495	3624	-	5139	-	2425	560	1854	
DEC	23804	20262	1323	-	3582	641	2650	3517	-	5769	-	3970	892	1460	
1993 JAN	24672	21493	1767	-	3469	1101	2266	4891	-	4838	-	3910	913	1517	
FEB	20989	17541	1122	-	3057	683	2994	3367	-	4334	-	3534	454	1444	
1993 NOV	23153	19865	1658	-	3523	1164	2850	3738	-	5057	-	3215	438	1510	
DEC	24351	20628	1289	-	3928	974	2700	3911	-	5377	-	3800	1023	1349	
1994 JAN	:	:	:	-	3456	1037	:	4553	-	4647	-	:	920	1087	
FEB	:	:	:	-	2412	:	:	:	-	3486	-	:	818	:	
94-93JAN %	:	:	:	-	-0,4	-5,8	:	-6,9	-	-3,9	-	:	0,8	-28,3	
GESAMTAUSFUHREN			TOTAL EXPORTS											EXPORTATIONS TOTALES	
J - D 1992	68497	68497	2826	4539	-	494	-	429	680	2573	-	980	-	55976	
J - D 1993	75068	75068	2617	5179	108	740	-	1339	690	1605	-	893	-	61897	
1992 NOV	6596	6596	46	424	-	54	-	26	70	291	-	83	-	5602	
DEC	5813	5813	255	317	-	59	-	94	48	210	-	84	-	4746	
1993 JAN	5083	5083	239	407	-	54	-	53	57	289	-	48	-	3936	
FEB	5781	5781	163	427	-	45	-	44	80	38	-	92	-	4892	
1993 NOV	7194	7194	159	406	37	245	-	239	71	68	-	44	-	5925	
DEC	8353	8353	255	587	37	281	-	250	82	127	-	142	-	6592	
1994 JAN	7120	7120	250	604	-	168	-	94	55	25	-	55	-	5869	
FEB	:	:	:	:	-	:	-	:	86	51	-	121	-	:	
94-93JAN %	40,1	40,1	4,6	48,4	-	211,1	-	77,4	-3,5	-91,3	-	14,6	-	49,1	
EINSATZ IN DEN RAFFINERIEEN			INPUT TO REFINERIES											ENTREES EN RAFFINERIES	
J - D 1992	551294	483063	29552	8521	108741	16721	56467	76403	1942	92207	-	57473	11764	91503	
J - D 1993	558172	491497	28597	8607	112923	14182	55229	80697	1885	90596	-	58684	11446	95126	
1992 NOV	45549	40030	2603	751	9214	1073	4465	5899	158	7957	-	4524	1054	7851	
DEC	46451	41265	2435	770	9051	1353	4234	6310	153	8254	-	4930	952	8009	
1993 JAN	47873	42183	2467	787	9451	1374	4700	6739	173	8019	-	5287	990	7886	
FEB	41450	36055	1505	659	8279	1122	4467	5760	154	6942	-	4493	928	7141	
1993 NOV	47965	42295	2607	751	9382	1236	(4600)	6988	192	7926	-	4961	1070	8252	
DEC	49641	43982	2513	731	10147	1049	(4400)	7452	205	8218	-	5342	1259	8325	
1994 JAN	48440	44806	(4700)	819	9667	1244	(2500)	6750	200	7787	-	5257	1134	8382	
FEB	:	:	:	:	8760	:	:	:	187	6542	-	4762	989	:	
94-93JAN %	1,2	6,2	90,5	4,1	2,3	-9,5	-46,8	0,2	15,6	-2,9	-	-0,6	14,5	6,3	
ROHOEL UND MINERALOELERZEUGNISSE			CRUDE OIL AND PETROLEUM PRODUCTS											PETROLE BRUT ET PRODUITS PETROLIERS	
NETTOEINFUHREN			NET IMPORTS											IMPORTATIONS NETTES	
J - D 1992	443412	380845	25367	1552	130888	16377	49108	86505	4655	90428	1923	33662	13459	-10512	
J - D 1993	428916	368110	24665	1168	131338	16370	48020	84783	4812	86512	1877	32646	12786	-16061	
1992 NOV	36119	31716	2260	-10	10874	1303	3438	7310	467	8570	159	1917	965	-1134	
DEC	37789	33135	2243	446	10822	1182	3479	7166	495	8483	177	3461	1175	-1340	
1993 JAN	36581	31490	2437	-154	10553	1750	3905	7468	419	6819	159	2157	1186	-118	
FEB	33485	27307	2087	71	10663	943	4512	6470	371	6408	118	2114	1066	-1338	
1993 NOV	35661	31326	2175	239	10455	1412	(3550)	6696	338	8468	149	2976	785	-1582	
DEC	36714	32231	2075	115	11970	1464	(3500)	7901	435	8124	171	2575	983	-2599	
1994 JAN	35352	30764	(2250)	136	10984	1624	(3600)	7955	406	7808	169	1879	988	-2447	
FEB	:	:	:	:	9559	:	:	:	340	5643	154	1171	639	:	
94-93JAN %	-3,4	-2,3	-7,7	-108,3	4,1	-7,2	-7,8	6,5	-3,1	14,5	6,3	-12,9	-16,7	1973,7	

	EUR 12	EUR 10	B	DK	D	GR	E	F	IRL	I	L	NL	P	UK
MINERALOELERZEUGNISSE														
NETTOERZEUGUNG IN DEN RAFFINERIEEN														
1000 T														
ALLE MINERALOELERZEUGNISSE														
J - D 1992	514554	451288	27817	8064	102354	15851	52171	70911	1914	85401	-	54022	11095	84954
J - D 1993	518368	459760	26966	8171	106327	13329	47905	75102	1834	84297	-	55023	10703	88711
1992 NOV	42507	37376	2445	708	8680	1009	4142	5468	153	7383	-	4257	989	7273
DEC	43276	38514	2309	735	8471	1283	3875	5812	164	7656	-	4660	887	7424
1993 JAN	44357	39345	2272	723	8856	1297	4088	6231	167	7496	-	4978	924	7325
FEB	38188	33409	1321	625	7751	1055	3910	5325	150	6326	-	4197	869	6659
1993 NOV	44822	39515	2435	710	8821	1161	(4300)	6463	184	7399	-	4654	1007	7688
DEC	46497	41115	2360	697	9543	972	(4200)	6924	200	7658	-	5019	1182	7742
1994 JAN	44638	39573	(2300)	783	8971	1176	(4000)	6226	194	7283	-	4920	1065	7720
FEB	:	:	:	:	8132	:	:	:	181	6106	-	4468	928	:
94/93JAN %	0,6	0,6	1,2	8,3	1,3	-9,3	-2,2	-0,1	16,2	-2,8	-	-1,2	15,3	5,4
FLUESSIG-UND RAFFINERIEGAS														
LPG AND REFINERY GAS														
GPL ET GAZ DE RAFFINERIE														
J - D 1992	15241	12967	376	134	2792	435	1881	2242	36	2464	-	2733	393	1755
J - D 1993	15208	13274	411	174	3015	396	1561	2540	28	2278	-	2696	373	1736
1992 NOV	1152	994	19	10	215	28	125	179	2	195	-	234	33	112
DEC	1244	1067	19	16	229	40	138	196	3	216	-	206	39	142
1993 JAN	1381	1214	24	17	248	38	139	215	3	244	-	276	28	149
FEB	1162	1004	22	12	183	34	130	225	2	158	-	243	28	125
1993 NOV	1145	974	7	12	236	33	130	170	3	200	-	173	41	140
DEC	1429	1247	44	11	274	38	130	206	3	211	-	284	52	176
1994 JAN	:	:	:	15	309	48	:	226	2	244	-	258	46	107
FEB	:	:	:	:	268	:	:	:	3	183	-	249	35	:
94/93JAN %	:	:	:	-11,8	24,6	26,3	:	5,1	-33,3	-	-	-6,5	64,3	-28,2
MOTORENBENZIN														
MOTOR SPIRIT														
ESSENCES MOTEUR														
J - D 1992	121800	110416	6162	1533	25330	3580	9548	16401	361	18637	-	9433	1836	28279
J - D 1993	120200	110819	5612	1450	26848	3447	7702	16277	367	17519	-	10904	1679	28395
1992 NOV	10629	9883	422	140	2085	309	592	1234	29	1485	-	694	154	3485
DEC	10353	9428	566	146	2301	315	773	1233	28	1575	-	706	152	2558
1993 JAN	9991	9199	461	118	2310	296	646	1186	29	1469	-	881	146	2449
FEB	8731	7987	213	122	1994	265	625	1059	25	1362	-	772	119	2175
1993 NOV	10362	9524	499	126	2227	294	700	1356	27	1579	-	810	138	2606
DEC	10460	9577	486	122	2364	250	700	1486	32	1422	-	997	183	2418
1994 JAN	:	:	:	154	2233	328	:	1288	32	1475	-	986	165	2539
FEB	:	:	:	:	1920	:	:	:	27	1311	-	927	110	:
94/93JAN %	:	:	:	30,5	-3,3	10,8	:	8,6	10,3	0,4	-	11,9	13,0	3,7
PETROLEUM UND FLUGTURBINENKRAFTSTOFFE														
KEROSENES AND JET FUELS														
PETROLE LAMPANT ET CARBUREACTEURS														
J - D 1992	34552	29860	1788	168	2246	1498	3790	4599	-	4303	-	5130	902	10128
J - D 1993	35143	30668	1528	210	2594	1289	3769	4960	-	4129	-	4909	706	11049
1992 NOV	2797	2421	139	17	195	100	290	344	-	326	-	408	84	892
DEC	2680	2409	117	23	202	129	211	323	-	331	-	433	60	851
1993 JAN	2901	2603	124	14	239	101	268	394	-	385	-	457	30	889
FEB	2486	2178	57	19	192	68	255	362	-	308	-	338	53	834
1993 NOV	2823	2445	134	14	180	94	300	362	-	354	-	380	73	927
DEC	2779	2503	144	16	196	76	200	409	-	254	-	436	76	972
1994 JAN	:	:	:	23	229	104	:	466	-	350	-	468	119	1002
FEB	:	:	:	:	208	:	:	:	-	268	-	396	52	:
94/93JAN %	:	:	:	64,3	-4,2	3,0	:	18,3	-	-9,1	-	2,4	296,7	12,7
ROHBEZIN														
NAPHTHAS														
NAPHTAS														
J - D 1992	17693	15091	715	130	4410	403	1905	2044	42	1494	-	3021	687	2832
J - D 1993	19030	15871	819	139	5153	145	2403	2176	29	2918	-	1994	756	2498
1992 NOV	1387	1107	77	8	384	6	226	124	3	172	-	85	54	248
DEC	1257	1165	-11	8	379	26	38	136	5	223	-	194	54	205
1993 JAN	1827	1481	130	7	474	30	282	166	3	208	-	251	64	212
FEB	1613	1258	57	13	411	6	279	215	2	187	-	181	76	186
1993 NOV	1574	1330	71	17	448	12	200	208	5	237	-	110	44	222
DEC	1814	1550	50	15	518	15	200	264	5	274	-	164	64	245
1994 JAN	:	:	:	15	417	28	:	311	5	312	-	99	61	265
FEB	:	:	:	:	415	:	:	:	6	243	-	73	65	:
94/93JAN %	:	:	:	114,3	-12,0	-6,7	:	87,3	66,7	50,0	-	-60,6	-4,7	25,0

	EUR 12	EUR 10	B	DK	D	GR	E	F	IRL	I	L	NL	P	UK

MINERALOELERZEUGNISSE	PETROLEUM PRODUCTS								PRODUITS PETROLIERS					
NETTOERZEUGUNG IN DEN RAFFINERIEEN	NET PRODUCTION IN REFINERIES								PRODUCT. NETTE DANS LES RAFFINERIES					
1000 T	1000 T								1000 T					
DIESELKRAFTST.UND DESTILLATHEIZOLE	GAS/ DIESEL OIL								GASOIL ET FUEL-OIL FLUIDE					
J - D 1992	186167	167124	10775	3991	45267	3788	16055	28900	796	30204	-	17753	2988	25650
J - D 1993	190093	173304	10532	3930	46979	3259	13513	30727	737	31059	-	18720	3276	27361
1992 NOV	15758	14102	931	312	3856	255	1391	2300	64	2718	-	1458	265	2208
DEC	16352	14742	961	334	3821	286	1371	2582	67	2901	-	1506	239	2284
1993 JAN	16557	14983	938	347	4013	358	1248	2471	71	2963	-	1633	326	2189
FEB	14275	12820	571	280	3481	266	1196	2476	63	2269	-	1352	259	2062
1993 NOV	16988	15341	997	365	3908	270	1300	2931	80	2836	-	1577	347	2377
DEC	18116	16434	953	346	4404	293	1300	3063	86	3065	-	1768	382	2456
1994 JAN	:	:	:	381	4143	311	:	2758	83	2801	-	1576	341	2368
FEB	:	:	:	:	3768	:	:	:	78	2456	-	1471	354	:
94/93JAN %	:	:	:	9,8	3,2	-13,1	:	11,6	16,9	-5,5	-	-3,5	4,6	8,2
RUECKSTANDSHEIZOLE	RESIDUAL FUEL OIL								FUEL-OIL RESIDUEL					
J - D 1992	101681	83055	6235	2108	12172	5031	14651	11279	683	21333	-	12454	3975	11760
J - D 1993	99040	82702	6143	2272	12317	4209	12739	11195	673	20920	-	12365	3599	12608
1992 NOV	8811	7218	701	221	1026	240	1228	957	55	1937	-	1160	365	921
DEC	8952	7539	580	208	937	385	1085	1129	61	1885	-	1288	328	1066
1993 JAN	8789	7249	448	220	1018	388	1216	983	61	1855	-	1198	324	1078
FEB	7775	6402	317	179	976	356	1066	991	58	1642	-	1001	307	882
1993 NOV	8443	6994	582	185	988	404	1100	799	69	1688	-	1285	349	994
DEC	8953	7455	572	187	1120	272	1100	1033	74	2067	-	1056	398	1074
1994 JAN	:	:	:	195	1146	338	:	899	72	1701	-	1143	319	1049
FEB	:	:	:	:	993	:	:	:	67	1379	-	1055	276	:
94/93JAN %	:	:	:	-11,4	12,6	-12,9	:	-8,5	18,0	-8,3	-	-4,6	-1,5	-2,7
VERSCHIEDENE PRODUKTE	SUNDRY PRODUCTS								PRODUITS PETROLIERS DIVERS					
J - D 1992	38532	33885	1761	-	10244	1118	4343	5458	-4	6958	-	3500	304	4850
J - D 1993	38572	32449	1764	-14	9416	584	5809	7062	-	5174	-	3486	314	4977
1992 NOV	3071	2749	154	-	1020	71	290	329	-	550	-	218	32	407
DEC	2440	2166	78	-	601	102	259	215	-	525	-	327	15	318
1993 JAN	2915	2618	147	-	554	86	291	816	-	372	-	284	6	359
FEB	2138	1762	85	-	515	60	349	-3	-	400	-	310	27	395
1993 NOV	3396	2816	145	-9	834	54	570	636	-	505	-	326	10	325
DEC	2946	2349	110	-	666	28	570	464	-	365	-	315	27	401
1994 JAN	:	:	:	-	495	19	:	278	-	400	-	390	14	390
FEB	:	:	:	-	560	:	:	:	-	266	-	297	36	:
94/93JAN %	:	:	:	-	-10,6	-77,9	:	-65,9	-	7,5	-	37,3	133,3	8,6
DARUNTER SCHMIERSTOFFE	AMONG WHICH LUBRICANTS								DONT LUBRIFIANTS					
1992	6855	6405	-	-	1534	169	318	1794	-	1246	-	499	132	1163
1993	:	:	-	-	:	:	:	:	-	:	-	:	:	:
1992 NOV	:	:	-	-	133	:	36	140	-	:	-	34	:	89
DEC	:	:	-	-	114	:	34	247	-	:	-	48	:	76
1993 JAN	:	:	-	-	112	:	35	156	-	:	-	49	:	118
FEB	:	:	-	-	105	:	35	142	-	:	-	28	:	97
1993 NOV	:	:	-	-	116	:	30	148	-	:	-	45	:	10
DEC	:	:	-	-	121	:	30	140	-	:	-	54	:	122
1994 JAN	:	:	-	-	:	:	:	:	-	:	-	55	:	-
FEB	:	:	-	-	:	:	:	:	-	:	-	12	:	:
DARUNTER BITUMEN	AMONG WHICH BITUMEN								DONT BITUMES					
1992	16283	13755	806	-	4089	253	2400	3215	-	2333	-	723	128	2336
1993	:	:	:	-	:	:	:	:	-	:	-	:	:	:
1992 NOV	:	:	68	-	388	:	154	197	-	:	-	46	:	214
DEC	:	:	23	-	263	:	113	219	-	:	-	31	:	138
1993 JAN	:	:	64	-	70	:	110	101	-	:	-	7	:	119
FEB	:	:	31	-	98	:	120	140	-	:	-	15	:	176
1993 NOV	:	:	59	-	365	:	140	256	-	:	-	49	:	188
DEC	:	:	38	-	170	:	140	130	-	:	-	9	:	160
1994 JAN	:	:	:	-	:	:	:	:	-	:	-	3	:	-
FEB	:	:	:	-	:	:	:	:	-	:	-	15	:	:

	EUR 12	EUR 10	B	DK	D	GR	E	F	IRL	I	L	NL	P	UK	
ALLE MINERALOELERZEUGNISSE EINFUHREN 1000 T			ALL PETROLEUM PRODUCTS IMPORTS 1000 T											TOUS PRODUITS PETROLIERS IMPORTATIONS 1000 T	
GESAMTEINFUHREN			TOTAL IMPORTS											IMPORTATIONS TOTALES	
J - D 1992	172946	161679	12744	4246	45881	5411	6295	24865	3522	22432	1923	31309	4972	9346	
J - D 1993	171649	160912	12643	4848	46615	5756	6548	21888	3715	22773	1878	31650	4189	9146	
1992 NOV	14651	13874	971	320	3663	336	375	2307	356	2181	159	2646	402	935	
DEC	13560	12783	1119	480	3403	673	416	1681	413	1720	177	2447	361	670	
1993 JAN	13280	12476	1281	231	3623	462	528	1963	304	1609	159	2112	276	732	
FEB	13937	12918	1269	311	4414	484	568	1712	325	1456	118	1982	451	847	
1993 NOV	14221	13673	996	468	3723	396	(400)	1662	295	2246	149	2686	148	1052	
DEC	15428	14831	1196	639	4000	680	(400)	2221	315	1984	171	2734	197	891	
1994 JAN	14275	13509	(1200)	527	3374	805	(500)	1952	275	1940	170	2602	266	664	
FEB	:	:	:	:	2854	:	:	:	257	1502	155	1910	197	:	
94/93JAN %	7,5	8,3	-6,3	128,1	-6,9	74,2	-5,3	-0,6	-9,5	20,6	6,9	23,2	-3,6	-9,3	
INNERGEMEINSCHAFTLICHE EINFUHREN (EUR12)			INTRA COMMUNITY IMPORTS (EUR12)											IMPORT. INTRA COMMUNAUTAIRES (EUR12)	
J - D 1992	90414		9741	1104	31961	392	1399	12928	3501	7411	1884	11198	4539	4356	
J - D 1993	88058		9536	1311	32622	523	1511	13753	3706	9326	1873	6930	3630	3337	
1993/92 %	-2,6		-2,1	18,8	2,1	33,4	8,0	6,4	5,9	25,8	-0,6	-38,1	-20,0	-23,4	
1992 OCT	7688		918	69	2529	3	106	1276	305	674	168	929	384	327	
NOV	8047		863	57	2564	33	73	1215	356	872	158	941	393	522	
DEC	7075		837	158	2374	80	38	956	413	410	177	850	351	431	
1993 JAN	6862		1081	17	2573	84	-	1102	320	375	158	535	272	345	
1993 OCT	7277		781	134	3100	111	106	996	383	993	162	-	293	218	
NOV	6484		746	112	2658	29	73	1017	295	971	147	-	127	309	
DEC	7244		837	267	2922	92	38	1425	315	699	170	-	139	340	
1994 JAN	:		1081	17	2382	108	:	1153	273	744	-	:	:	:	
AUSSERGEMEINSCHAFTLICHE EINFUHREN(EUR12)			EXTRA COMMUNITY IMPORTS (EUR12)											IMPORT. EXTRA COMMUNAUTAIRES (EUR12)	
J - D 1992	82532		3003	3142	13920	5019	4896	11937	21	15021	39	20111	433	4990	
J - D 1993	83591		3107	3537	13993	5233	5037	8135	9	13447	5	24720	559	5809	
1993/92 %	1,3		3,5	12,6	0,5	4,3	2,9	-31,9	-57,1	-10,5	-87,2	22,9	29,1	16,4	
1992 OCT	6491		119	200	1060	647	419	1114	-	1352	1	1212	16	351	
NOV	6604		108	263	1099	303	302	1092	-	1309	1	1705	9	413	
DEC	6485		282	322	1029	593	378	725	-	1310	-	1597	10	239	
1993 JAN	6418		200	214	1050	378	528	861	-16	1234	1	1577	4	387	
1993 OCT	7366		234	234	1055	588	394	468	-	1164	1	2656	56	516	
NOV	7737		250	356	1065	367	327	645	-	1275	2	2686	21	743	
DEC	8184		359	372	1078	588	362	796	-	1285	1	2734	58	551	
1994 JAN	:		119	510	992	697	:	799	2	1196	170	:	:	:	
EINFUHREN AUS NORWEGEN			IMPORTS FROM NORWAY											IMPORTATIONS EN PROVENANCE DE NORVEGE	
J - D 1992	6420	6354	274	724	1504	-	55	1212	-	948	-	923	11	769	
J - D 1993	6486	6467	436	561	1848	-	-	1218	-	1227	-	356	19	821	
1992 OCT	533	530	17	42	143	-	-	59	-	97	-	108	3	64	
NOV	639	639	15	61	142	-	-	105	-	115	-	124	-	77	
DEC	583	583	61	79	139	-	-	95	-	90	-	50	-	69	
1993 JAN	516	515	6	22	205	-	-	125	-	58	-	25	1	74	
1993 OCT	287	287	44	26	46	-	-	70	-	28	-	-	-	73	
NOV	622	620	52	50	116	-	-	82	-	245	-	-	2	75	
DEC	525	518	61	81	151	-	-	106	-	44	-	-	7	75	
1994 JAN	:	:	6	22	188	-	:	78	-	82	-	:	:	:	
EINFUHREN AUS SCHWEDEN			IMPORTS FROM SWEDEN											IMPORTATIONS EN PROVENANCE DE SUEDE	
J - D 1992	6417	6416	234	1569	1399	-	-	810	-	712	-	547	1	1145	
J - D 1993	5968	5948	129	1567	1775	-	-	250	-	840	-	310	20	1077	
1992 OCT	578	578	17	97	87	-	-	151	-	123	-	44	-	59	
NOV	468	468	8	132	101	-	-	74	-	-	-	47	-	106	
DEC	581	581	7	117	164	-	-	59	-	74	-	90	-	70	
1993 JAN	428	427	7	128	116	-	-	45	-	50	-	10	1	71	
1993 OCT	442	442	10	125	150	-	-	16	-	92	-	-	-	49	
NOV	410	410	23	115	113	-	-	5	-	66	-	-	-	88	
DEC	477	477	7	196	136	-	-	4	-	33	-	-	-	161	
1994 JAN	:	:	7	128	78	-	-	30	-	82	-	:	:	:	
EINFUHREN AUS DEN USA			IMPORTS FROM THE USA											IMPORTATIONS EN PROVENANCE DES USA	
J - D 1992	10550	8834	543	187	1127	269	1485	1632	-	2885	-	1745	231	446	
J - D 1993	6089	5302	370	261	1053	171	750	834	-	1603	-	849	37	161	
1992 OCT	665	552	32	5	33	35	99	143	-	227	-	16	14	61	
NOV	923	822	30	18	132	-	92	180	-	115	-	339	9	8	
DEC	718	623	48	48	65	54	85	134	-	58	-	158	10	58	
1993 JAN	423	421	61	30	97	5	-	52	-	55	-	121	2	-	
1993 OCT	395	289	21	5	69	15	99	67	-	112	-	-	7	-	
NOV	522	430	26	86	131	-	92	97	-	90	-	-	-	-	
DEC	573	488	48	5	146	-	85	64	-	183	-	-	-	42	
1994 JAN	:	:	61	30	146	43	:	133	-	163	-	:	:	:	

	EUR 12	EUR 10	B	DK	D	GR	E	F	IRL	I	L	NL	P	UK		
ALLE MINERALOELERZEUGNISSE EINFUHREN 1000 T			ALL PETROLEUM PRODUCTS IMPORTS 1000 T											TOUS PRODUITS PETROLIERS IMPORTATIONS 1000 T		
EINFUHREN AUS OPEC-LAENDERN			IMPORTS FROM OPEC											IMPORTATIONS EN PROVENANCE DE L'OPEP		
J - D 1992	28465	25584	766	42	3352	3663	2777	3894	-	6877	-	5063	104	1927		
J - D 1993	21675	19046	766	200	2252	3344	2217	3010	-	5294	-	2278	412	1902		
1993/92 %	-23,9	-25,6	-	376,2	-32,8	-8,7	-20,2	-22,7	-	-23,0	-	-55,0	296,2	-1,3		
1992 OCT	2605	2315	31	-	389	552	289	445	-	395	-	362	1	141		
NOV	2459	2334	9	-	386	76	125	452	-	716	-	526	-	169		
DEC	2195	1942	102	-	169	353	253	229	-	712	-	377	-	-		
1993 JAN	1705	1705	71	-	130	285	-	362	-	541	-	198	-	118		
1993 OCT	1731	1393	64	-	216	400	289	174	-	370	-	-	49	169		
NOV	1592	1448	84	30	208	246	125	300	-	423	-	-	19	157		
DEC	2053	1749	102	58	213	261	253	338	-	638	-	-	51	139		
1994 JAN	:	:	71	-	208	153	:	430	-	464	-	:	:	:		
EINFUHREN AUS ALGERIEN			IMPORTS FROM ALGERIA											IMPORTATIONS EN PROVENANCE DE L'ALGERIE		
J - D 1992	12133	10562	200	-	2177	51	1469	2219	-	3000	-	2558	102	357		
J - D 1993	7856	6323	218	119	991	-	1121	1415	-	2566	-	791	412	223		
1993/92 %	-35,3	-40,1	9,0	-	-54,5	-	-23,7	-36,2	-	-14,5	-	-69,1	303,9	-37,5		
1992 OCT	1098	1056	25	-	229	-	42	285	-	222	-	284	-	11		
NOV	1828	1007	1	-	181	-	21	197	-	371	-	257	-	-		
DEC	708	657	40	-	39	-	51	175	-	325	-	78	-	-		
1993 JAN	572	572	25	-	81	-	-	111	-	236	-	93	-	26		
1993 OCT	604	513	26	-	114	-	42	95	-	252	-	-	49	26		
NOV	576	536	26	30	67	-	21	114	-	288	-	-	19	11		
DEC	739	637	40	58	35	-	51	151	-	353	-	-	51	-		
1994 JAN	:	:	25	-	87	5	:	230	-	288	-	:	:	:		
EINFUHREN AUS LIBYEN			IMPORTS FROM LIBYA											IMPORTATIONS EN PROVENANCE DE LIBYE		
J - D 1992	6608	5692	261	15	661	166	914	871	-	2763	-	631	2	324		
J - D 1993	3619	2809	310	15	356	124	810	698	-	1096	-	85	-	125		
1992 OCT	588	363	-	-	117	-	224	87	-	159	-	-	1	-		
NOV	488	413	-	-	88	20	75	88	-	176	-	41	-	-		
DEC	555	381	-	-	55	98	174	9	-	219	-	-	-	-		
1993 JAN	327	327	41	-	-	20	-	114	-	149	-	3	-	-		
1993 OCT	433	209	25	-	51	54	224	-	-	29	-	-	-	50		
NOV	303	228	31	-	82	-	75	97	-	18	-	-	-	-		
DEC	321	147	-	-	32	23	174	-	-	92	-	-	-	-		
1994 JAN	:	:	41	-	-	112	:	69	-	129	-	:	:	:		
EINFUHREN AUS KUWAIT			IMPORTS FROM KUWAIT											IMPORTATIONS EN PROVENANCE DU KOWEIT		
J - D 1992	164	164	-	-	27	-	-	7	-	12	-	115	-	3		
J - D 1993	183	183	5	-	36	-	-	82	-	-	-	60	-	-		
1992 OCT	-	-	-	-	-	-	-	-	-	-	-	-	-	-		
NOV	-	-	-	-	-	-	-	-	-	-	-	-	-	-		
DEC	87	87	-	-	27	-	-	-	-	-	-	60	-	-		
1993 JAN	42	42	-	-	17	-	-	25	-	-	-	-	-	-		
1993 OCT	18	18	5	-	13	-	-	-	-	-	-	-	-	-		
NOV	2	2	-	-	2	-	-	-	-	-	-	-	-	-		
DEC	1	1	-	-	1	-	-	-	-	-	-	-	-	-		
1994 JAN	:	:	-	-	-	14	-	-	-	-	-	:	-	:		
EINFUHREN AUS SAUDI-ARABIEN			IMPORTS FROM SAUDI ARABIA											IMPORT. EN PROVENANCE D'ARABIE SAOUDITE		
J - D 1992	6232	5909	98	-	234	3446	323	726	-	499	-	848	-	58		
J - D 1993	5454	5286	111	-	420	3220	168	493	-	417	-	607	-	18		
1992 OCT	753	730	-	-	16	552	23	73	-	11	-	78	-	-		
NOV	427	398	-	-	19	56	29	166	-	34	-	123	-	-		
DEC	443	415	54	-	30	255	28	45	-	5	-	26	-	-		
1993 JAN	435	435	-	-	9	265	-	100	-	29	-	32	-	-		
1993 OCT	471	448	-	-	33	346	23	65	-	4	-	-	-	-		
NOV	466	437	26	-	36	246	29	89	-	40	-	-	-	-		
DEC	503	475	54	-	94	238	28	50	-	30	-	-	-	9		
1994 JAN	:	:	-	-	82	22	:	75	-	7	-	:	-	:		
EINFUHREN AUS VENEZUELA			IMPORTS FROM VENEZUELA											IMPORTATIONS EN PROVENANCE DU VENEZUELA		
J - D 1992	2207	2167	131	27	75	-	40	29	-	16	-	704	-	1185		
J - D 1993	2603	2540	91	66	232	-	63	134	-	-	-	550	-	1467		
1992 OCT	138	138	6	-	2	-	-	-	-	-	-	-	-	130		
NOV	263	263	8	-	14	-	-	-	-	-	-	72	-	169		
DEC	182	182	8	-	14	-	-	-	-	-	-	160	-	-		
1993 JAN	111	111	5	-	14	-	-	-	-	-	-	-	-	92		
1993 OCT	101	101	8	-	-	-	-	-	-	-	-	-	-	93		
NOV	147	147	1	-	-	-	-	-	-	-	-	-	-	146		
DEC	261	261	8	-	39	-	-	84	-	-	-	-	-	130		
1994 JAN	:	:	5	-	34	-	:	28	-	-	-	:	-	:		

	EUR 12	EUR 10	B	DK	D	GR	E	F	IRL	I	L	NL	P	UK			
ALLE MINERALOELERZEUGNISSE			ALL PETROLEUM PRODUCTS												TOUS PRODUITS PETROLIERS		
1000 T			1000 T												1000 T		
EINFUHREN AUS DER UDSSR			IMPORTS FROM USSR												IMPORTATIONS EN PROVENANCE D'URSS		
J - D 1992	13633	13409	911	177	3913	704	224	1788	-	1822	-	3855	-	239			
J - D 1993	13117	12895	756	415	3061	1258	184	1236	-	2350	-	3620	38	199			
1993/92 %	-3,8	-3,8	-17,0	134,5	-21,8	78,7	-17,9	-30,9	-	29,0	-	-6,1	-	-16,7			
1992 OCT	1081	1050	14	6	164	40	31	164	-	261	-	381	-	20			
NOV	1106	1098	40	37	194	191	8	103	-	214	-	294	-	25			
DEC	940	940	58	22	237	186	-	33	-	225	-	177	-	2			
1993 JAN	1009	1009	30	5	208	64	-	118	-	303	-	251	-	30			
1993 OCT	965	934	41	38	398	85	31	15	-	355	-	-	-	2			
NOV	737	729	31	34	254	80	8	65	-	263	-	-	-	2			
DEC	864	864	58	14	237	234	-	127	-	179	-	-	-	15			
1994 JAN	:	:	30	5	155	-	:	48	-	212	-	:	:	:			
EINFUHREN AUS RUMAENIEN			IMPORTS FROM ROMANIA												IMPORTATIONS EN PROVENANCE DE ROUMANIE		
J - D 1992	310	310	-	-	10	213	-	2	-	77	-	6	-	2			
J - D 1993	612	571	-	-	12	184	8	60	-	313	-	-	33	2			
1992 OCT	21	21	-	-	-	20	-	1	-	-	-	-	-	-			
NOV	21	21	-	-	-	20	-	-	-	-	-	-	-	1			
DEC	5	5	-	-	4	-	-	-	-	-	-	-	-	1			
1993 JAN	39	39	-	-	-	24	-	15	-	-	-	-	-	-			
1993 OCT	144	144	-	-	-	27	-	-	-	117	-	-	-	-			
NOV	56	56	-	-	-	27	-	-	-	29	-	-	-	-			
DEC	54	54	-	-	3	48	-	3	-	-	-	-	-	-			
1994 JAN	:	:	-	-	-	326	:	:	-	-	-	:	:	:			
EINFUHREN AUS ANDEREN OSTLAENDERN			IMP. FROM OTHER EASTERN EUROPE COUNTRIES												IMP. PROVEN. AUTRES PAYS D'EUR. DE L'EST		
J - D 1992	3435	3427	13	255	768	31	8	10	-	184	-	2160	-	6			
J - D 1993	1543	1535	24	284	969	109	8	9	-	109	-	14	-	17			
1992 OCT	245	245	-	30	75	-	-	1	-	24	-	115	-	-			
NOV	286	286	1	9	45	16	-	-	-	33	-	182	-	-			
DEC	310	310	1	48	51	-	-	1	-	14	-	192	-	3			
1993 JAN	161	161	-	34	83	-	-	1	-	42	-	1	-	-			
1993 OCT	139	139	1	28	82	25	-	1	-	-	-	-	-	2			
NOV	129	129	-	13	102	12	-	1	-	1	-	-	-	-			
DEC	113	113	1	13	51	45	-	-	-	1	-	-	-	2			
1994 JAN	:	:	-	34	43	-	:	:	-	2	-	:	:	:			
GESAMTAUSFUHREN			TOTAL EXPORTS												EXPORTATIONS TOTALES		
J - D 1992	162475	146983	17147	3768	13328	4816	12189	14256	191	18798	-	52826	3303	21853			
J - D 1993	167529	152498	16296	3913	14781	2917	12011	14672	104	21537	1	53360	3020	24917			
1992 NOV	12926	11493	1482	283	1058	329	1217	979	20	1299	-	4299	216	1744			
DEC	13915	12482	1543	316	1119	372	1136	1259	5	1249	-	4366	297	2253			
1993 JAN	13260	12129	1210	243	1119	200	862	1069	28	1857	-	4657	269	1746			
FEB	12391	10996	848	344	1058	381	1147	896	6	1576	-	4295	248	1592			
1993 NOV	13804	12246	1479	308	1166	152	(1200)	1282	27	1562	-	4315	358	1955			
DEC	15211	13486	1331	339	1194	144	(1200)	1389	9	1792	-	4719	525	2569			
1994 JAN	14357	12693	(1200)	360	1389	259	(1200)	1098	31	1461	1	4712	464	2182			
FEB	:	:	:	:	1377	:	:	:	31	1396	1	4676	391	:			
94/93JAN %	8,3	4,7	-0,8	48,1	24,1	29,5	39,2	2,7	10,7	-21,3	-	1,2	72,5	25,0			
BUNKER			BUNKERS												SOUTES MARITIMES		
J - D 1992	34274	29860	4303	898	1930	3404	4034	2626	16	2493	-	11586	380	2604			
J - D 1993	35022	31461	4425	1356	2275	3806	3238	2552	37	2488	-	12012	323	2510			
1992 NOV	2628	2312	308	84	150	253	290	187	-	189	-	903	26	238			
DEC	2889	2557	429	106	131	294	297	218	-	203	-	982	35	194			
1993 JAN	2617	2366	339	100	184	238	218	204	-	198	-	932	33	171			
FEB	2422	2183	284	102	165	239	218	211	1	159	-	860	21	162			
1993 NOV	3018	2691	373	109	184	450	(300)	200	5	203	-	983	27	184			
DEC	3114	2792	428	127	188	369	(300)	212	3	229	-	1034	22	202			
1994 JAN	3100	2771	(450)	105	182	264	(300)	217	3	213	-	1130	29	207			
FEB	:	:	:	:	162	:	:	:	3	190	-	1018	32	:			
INLANDSLIEFERUNGEN INSGESAMT			TOTAL INLAND DELIVERIES												LIVRAISONS INTERIEURES TOTALES		
J - D 1992	494327	440068	19239	8090	127503	12190	41842	84208	4678	85920	1892	21519	12417	74829			
J - D 1993	486741	435314	18400	7997	129133	12072	39800	81849	4655	83711	1890	20709	11627	74898			
1992 NOV	41275	36923	1542	665	10351	1085	3364	6582	419	7787	155	2027	988	6310			
DEC	42986	38769	1825	750	10762	1238	3194	7484	442	7617	185	1784	1023	6682			
1993 JAN	39385	34607	1645	637	9392	1145	3800	6886	381	6701	149	1649	978	6022			
FEB	39470	35057	1498	639	10018	1129	3500	6974	417	6719	153	1537	913	5973			
1993 NOV	43094	39022	1805	730	11241	988	(3200)	7228	395	7838	168	1750	872	6879			
DEC	43784	39683	1712	807	11813	1346	(3150)	7480	413	7592	168	1798	951	6554			
1994 JAN	42663	38376	5849	704	9102	1031	(3500)	6747	439	6863	167	1625	787	5849			
FEB	:	:	:	:	10129	:	:	:	412	6685	158	1640	755	:			
94/93JAN %	8,3	10,9	255,6	10,5	-3,1	-10,0	-7,9	-2,0	15,2	2,4	12,1	-1,5	-19,5	-2,9			

	EUR 12	EUR 10	B	DK	D	GR	E	F	IRL	I	L	NL	P	UK		
MINERALOELERZEUGNISSE INLANDSLIEFERUNGEN INSGESAMT 1000 T			PETROLEUM PRODUCTS TOTAL INLAND DELIVERIES 1000 T											PRODUITS PETROLIERS LIVRAISONS INTERIEURES TOTALES 1000 T		
MOTORENBENZIN			MOTOR SPIRIT											ESSENCES MOTEUR		
J - D 1992	112285	101670	2905	1788	31718	2578	8924	17642	971	15950	522	3648	1691	23948		
J - D 1993	111660	101406	2851	1831	31834	2647	8479	17096	953	16493	525	3789	1775	23387		
1992 NOV	8965	8166	222	142	2596	191	666	1326	72	1343	40	303	133	1931		
DEC	9683	8790	277	159	2752	231	730	1476	81	1395	44	327	163	2048		
1993 JAN	8173	7402	224	121	2290	214	650	1267	66	1154	37	281	121	1748		
FEB	8143	7448	187	131	2329	200	569	1237	73	1199	36	276	126	1780		
1993 NOV	9332	8529	243	149	2633	222	660	1311	74	1434	41	330	143	2092		
DEC	9577	8693	232	171	2873	236	720	1372	85	1400	39	342	164	1943		
1994 JAN	:	:	:	117	2114	191	:	1116	73	1216	41	279	134	1707		
FEB	:	:	:	:	2246	:	:	:	70	1222	39	292	125	:		
94/93JAN %	:	:	:	-3,3	-7,7	-10,7	:	-11,9	10,6	5,4	10,8	-0,7	10,7	-2,3		
DARUNTER BLEIFREI			AMONG WHICH UNLEADED											DONT ESSENCES SANS PLOMB		
J - D 1992	52900	52130	1364	1244	26634	424	549	6018	293	2097	302	2536	221	11218		
J - D 1993	59576	58620	1634	1384	28235	606	585	6968	367	3912	362	2846	371	12306		
1992 NOV	4476	4408	113	104	2242	35	49	474	24	220	25	221	19	950		
DEC	4797	4712	134	116	2356	35	62	540	27	228	27	238	23	1011		
1993 JAN	4095	4051	119	88	2000	35	25	470	23	213	24	206	19	873		
FEB	4198	4148	112	98	2049	33	30	466	26	236	24	204	20	900		
1993 NOV	5180	5082	148	113	2375	73	65	548	31	375	29	254	33	1136		
DEC	5369	5262	144	137	2573	55	65	579	35	380	28	265	42	1066		
1994 JAN	:	:	:	99	1927	48	:	526	31	346	30	220	43	978		
FEB	:	:	:	:	2056	:	:	:	30	304	29	233	33	:		
PETROLEUM UND FLUGTURBINENKRAFTSTOFFE			KEROSENES AND JET FUELS											PETROLE LAMPANT ET CARBURACTEURS		
J - D 1992	29586	26105	1113	671	5169	1300	2858	4163	430	2544	129	2006	623	8580		
J - D 1993	30235	27014	1051	737	5171	1436	2632	4268	373	2611	128	2128	589	9111		
1992 NOV	2237	2008	83	50	415	88	187	310	35	198	10	166	42	653		
DEC	2282	2058	87	58	393	37	179	325	39	206	10	173	45	730		
1993 JAN	2288	2036	101	58	348	68	200	338	17	214	9	174	52	709		
FEB	2117	1901	82	52	367	68	180	293	42	190	9	142	36	656		
1993 NOV	2400	2182	92	50	426	101	180	323	35	199	12	185	38	759		
DEC	2626	2415	104	54	428	255	170	351	35	225	12	192	41	759		
1994 JAN	:	:	:	48	425	92	:	345	35	248	11	168	42	812		
FEB	:	:	:	:	393	:	:	:	35	255	11	163	35	:		
94/93JAN %	:	:	:	-17,2	22,1	35,3	:	2,1	105,9	15,9	22,2	-3,4	-19,2	14,5		
DIESELKRAFTST.UND DESTILLATHEIZOLE			GAS/ DIESEL OIL											GASOIL ET FUEL-OIL FLUIDE		
J - D 1992	185117	169226	9163	4186	60729	4750	13251	37981	1852	24648	965	6040	2640	18912		
J - D 1993	186357	170366	9198	4048	62992	4434	13140	38005	1868	23346	959	5967	2851	19549		
1992 NOV	15287	13881	741	359	4633	500	1194	2973	163	2266	79	523	212	1644		
DEC	17071	15618	936	396	5217	643	1213	3586	168	2378	105	548	240	1641		
1993 JAN	15420	13972	863	355	4436	539	1250	3438	157	2077	78	441	198	1588		
FEB	16489	15042	862	361	5217	551	1240	3536	181	2183	81	462	207	1608		
1993 NOV	17608	16160	967	400	5717	363	1200	3565	173	2393	90	572	248	1920		
DEC	18112	16661	896	416	6095	693	1200	3664	173	2468	91	563	251	1602		
1994 JAN	:	:	:	346	4281	479	:	3585	188	2008	90	413	199	1596		
FEB	:	:	:	:	5331	:	:	:	187	2231	83	450	202	:		
94/93JAN %	:	:	:	-2,5	-3,5	-11,1	:	4,3	19,7	-3,3	15,4	-6,3	0,5	0,5		
DARUNTER DIESELKRAFTSTOFFE			AMONG WHICH DERV FUEL											DONT GASOIL-ROUTIER		
J - D 1992	95253	84451	3611	1835	23996	1934	8717	19823	740	16702	601	4105	2085	11104		
J - D 1993	96982	86157	3831	1797	25038	1588	8650	20711	787	15835	614	4148	2175	11808		
1992 NOV	8181	7261	291	136	2130	171	750	1650	65	1452	49	361	170	956		
DEC	7955	7048	216	153	1977	152	727	1707	67	1419	48	380	180	929		
1993 JAN	7099	6279	309	116	1661	143	650	1536	63	1244	47	291	170	869		
FEB	7461	6641	298	124	1784	145	650	1580	72	1367	48	310	170	913		
1993 NOV	8923	7888	363	164	2363	100	850	1731	69	1507	49	378	185	1164		
DEC	8730	7690	357	152	2405	116	850	1776	69	1461	47	388	190	919		
1994 JAN	:	:	:	130	1234	122	:	1619	76	1282	49	285	170	898		
FEB	:	:	:	:	1418	:	:	:	75	1379	49	312	170	:		
RUECKSTANDSHEIZOLE			RESIDUAL FUEL OIL											FUEL-OIL RESIDUEL		
J - D 1992	73221	61311	2496	901	8447	2600	7177	6792	1208	27057	238	233	4733	11339		
J - D 1993	68427	57720	2253	791	7746	2596	6985	5604	1189	26328	251	194	3722	10768		
1992 NOV	6694	5743	233	70	765	224	568	584	129	2645	23	20	383	1050		
DEC	6452	5686	259	93	731	235	424	683	143	2260	23	24	342	1235		
1993 JAN	5985	4790	203	66	703	247	800	500	127	1953	23	38	395	930		
FEB	5878	4738	138	64	623	219	800	624	104	1934	24	10	340	998		
1993 NOV	6120	5360	234	80	632	224	550	611	91	2451	21	26	210	990		
DEC	5927	5242	246	116	688	82	420	688	93	2119	24	18	265	1168		
1994 JAN	:	:	:	138	655	193	:	451	117	2202	23	18	208	852		
FEB	:	:	:	:	660	:	:	:	99	1865	23	14	179	:		
94/93JAN %	:	:	:	109,1	-6,8	-21,9	:	-9,8	-7,9	12,7	-	-52,6	-47,3	-8,4		

	EUR 12	EUR 10	B	DK	D	GR	E	F	IRL	I	L	NL	P	UK		
NATURGAS WICHTIGSTE POSITIONEN TJ (HO)			NATURAL GAS PRINCIPAL AGGREGATES TJ (GCV)											GAZ NATUREL PRINCIPAUX AGREGATS TJ (PCS)		
EINFUHREN AUS DEN NIEDERLANDEN				IMPORTS FROM THE NETHERLANDS						IMPORTATIONS EN PROVENANCE DES PAYS-BAS						
J - D 1992	1427971	1427971	170180	-	(874000)	-	-	168219	-	215478	21667	-	-	-		
J - D 1993	:	:	:	-	(871800)	-	-	150046	-	238133	22503	-	-	-		
1992 NOV	:	:	:	-	(109000)	-	-	20628	-	21295	2143	-	-	-		
DEC	:	:	:	-	(124000)	-	-	13825	-	22966	2413	-	-	-		
1993 JAN	:	:	:	-	(113000)	-	-	12637	-	23044	2440	-	-	-		
FEB	:	:	:	-	(115000)	-	-	13715	-	18847	2474	-	-	-		
1993 NOV	:	:	:	-	(126000)	-	-	18899	-	20168	2525	-	-	-		
DEC	:	:	:	-	(123300)	-	-	16418	-	22616	2395	-	-	-		
1994 JAN	:	:	:	-	(119000)	-	-	(16000)	-	22927	2468	-	-	-		
FEB	:	:	:	-		-	-		-	20596	2351	-	-	-		
94/93JAN %	:	:	:	-	5,3	-	-	26,6	-	-0,5	1,1	-	-	-		
AUSSERGEMEINSCHAFTLICHE EINFUHREN (EUR12)				EXTRA COMMUNITY IMPORTS (EUR12)						IMPORT. EXTRA COMMUNAUTAIRES (EUR12)						
J - D 1992	4178285		254898	-	1213000	-	225151	1047636	-	1103818	-	98406	-	220519		
J - D 1993	:	:	:	-	1320000	-	236827	1027260	-	1074060	-	89966	-	174708		
1993/92 %	:	:	:	-	8,8	-	5,2	-1,9	-	-2,7	-	-8,6	-	-20,8		
1992 OCT	:	:	:	-	101332	-	21185	86904	-	77914	-	9426	-	14517		
NOV	:	:	:	-	119617	-	18153	92844	-	100647	-	8019	-	14615		
DEC	:	:	:	-	90658	-	21861	89424	-	102512	-	8159	-	18328		
1993 JAN	:	:	:	-	100500	-	20569	91800	-	104883	-	5803	-	19530		
1993 OCT	:	:	:	-	(155050)	-	21981	91476	-	77331	-	4256	-	15010		
NOV	:	:	:	-	(105300)	-	22829	90972	-	92409	-	9531	-	15098		
DEC	:	:	:	-	(103650)	-	23734	97524	-	106088	-	7421	-	16143		
1994 JAN	:	:	:	-	(100000)	-	(24000)	(97000)	-	111994	-	8722	-	7022		
EINFUHREN AUS NORWEGEN				IMPORTS FROM NORWAY						IMPORTATIONS EN PROVENANCE DE NORVEGE						
J - D 1992	1004847	1004847	71491	-	387390	-	-	227052	-	-	-	98406	-	220519		
J - D 1993	:	:	:	-	:	-	-	241956	-	-	-	120914	-	174708		
1992 OCT	:	:	:	-	:	-	-	22176	-	-	-	9426	-	14517		
NOV	:	:	:	-	:	-	-	21672	-	-	-	8019	-	14615		
DEC	:	:	:	-	:	-	-	22644	-	-	-	8159	-	18328		
1993 JAN	:	:	:	-	:	-	-	21132	-	-	-	6964	-	19530		
1993 OCT	:	:	:	-	:	-	-	2612	21672	-	-	11465	-	15010		
NOV	:	:	:	-	:	-	-	2567	27324	-	-	10621	-	15098		
DEC	:	:	:	-	:	-	-	2578	29376	-	-	8757	-	16143		
1994 JAN	:	:	:	-	:	-	-	(3000)	(29000)	-	-	8722	-	7022		
EINFUHREN AUS DER UDSSR				IMPORTS FROM USSR						IMPORTATIONS EN PROVENANCE D'URSS						
J - D 1992	1799838	1799838	-	-	838330	-	-	441180	-	535800	-	-	-	-		
J - D 1993	:	:	-	-	:	-	-	420300	-	530787	-	-	-	-		
1992 OCT	:	:	-	-	:	-	-	36252	-	35479	-	-	-	-		
NOV	:	:	-	-	:	-	-	39924	-	51256	-	-	-	-		
DEC	:	:	-	-	:	-	-	37404	-	49430	-	-	-	-		
1993 JAN	:	:	-	-	:	-	-	39096	-	51878	-	-	-	-		
1993 OCT	:	:	-	-	:	-	-	39024	-	45544	-	-	-	-		
NOV	:	:	-	-	:	-	-	36936	-	48031	-	-	-	-		
DEC	:	:	-	-	:	-	-	38160	-	54132	-	-	-	-		
1994 JAN	:	:	-	-	:	-	-	(38000)	-	57707	-	-	-	-		
EINFUHREN AUS ALGERIEN				IMPORTS FROM ALGERIA						IMPORTATIONS EN PROVENANCE D'ALGERIE						
J - D 1992	1287268	1126276	183407	-	-	-	160992	379584	-	568015	-	-	-	-		
J - D 1993	:	:	:	-	-	-	174611	365007	-	543300	-	-	-	-		
1992 OCT	:	:	:	-	-	-	15811	28476	-	42435	-	-	-	-		
NOV	:	:	:	-	-	-	13005	31248	-	49391	-	-	-	-		
DEC	:	:	:	-	-	-	15008	29376	-	53082	-	-	-	-		
1993 JAN	:	:	:	-	-	-	14296	31572	-	53005	-	-	-	-		
1993 OCT	:	:	:	-	-	-	14961	30780	-	31787	-	-	-	-		
NOV	:	:	:	-	-	-	15238	26712	-	44378	-	-	-	-		
DEC	:	:	:	-	-	-	16190	29988	-	51956	-	-	-	-		
1994 JAN	:	:	:	-	-	-	(16000)	(30000)	-	54287	-	-	-	-		

	EUR 12	EUR 10	B	DK	D	GR	E	F	IRL	I	L	NL	P	UK		
NATURGAS	NATURAL GAS														GAZ NATUREL	
WICHTIGSTE POSITIONEN	PRINCIPAL AGGREGATES														PRINCIPALES AGREGATS	
TJ (HO)	TJ (GCV)														TJ (PCS)	
FOERDERUNG	PRODUCTION														PRODUCTION	
J - D 1992	6762889	6710522	205	156948	635546	5788	52367	127172	88290	687478	-	2865300	-	2143795		
J - D 1993	7260069	7232634	114	174824	629800	4397	27435	131851	100245	764468	-	2914575	-	2512360		
1992 NOV	710899	707203	17	17589	56944	536	3696	10800	5716	58690	-	313646	-	243265		
DEC	811529	807944	17	19229	66510	536	3585	11775	7671	60309	-	350575	-	291322		
1993 JAN	822336	818874	17	21033	71414	536	3462	12889	8084	61775	-	354865	-	286261		
FEB	767554	764589	16	18819	65763	536	2965	10766	8122	58502	-	342099	-	259966		
1993 NOV	829302	827195	-	19065	62958	162	2107	11955	8573	61101	-	378113	-	285268		
DEC	866888	864772	-	22263	65087	162	2116	12529	8911	69570	-	370621	-	315629		
1994 JAN	848946	845946	-	21935	(73000)	162	(3000)	(12500)	9513	63474	-	356061	-	309301		
FEB	:	:	-	:	()	:	:	()	:	58577	-	:	-	:		
94/93JAN %	3,2	3,3	-	4,3	2,2	-69,8	-13,3	-3,0	17,7	-0,5	-	0,1	-	8,0		
BRUTTOINLANDSVERBRAUCH	GROSS INLAND CONSUMPTION														CONSUMMATION INTERIEURE BRUTE	
J - D 1992	10695191	10421143	420970	88975	2677110	5786	274048	1303755	88290	1916722	21667	1533552	-	3364314		
J - D 1993	11341281	11074546	437334	103320	2766069	4397	266735	1347506	100245	2066911	22503	1562851	-	2663210		
1992 NOV	1086232	1064281	42425	9717	275830	536	21951	131472	5716	186733	2143	151829	-	257880		
DEC	1276947	1252266	51662	10783	297916	536	24681	161468	7671	226228	2413	183939	-	309650		
1993 JAN	1312071	1287894	51169	12218	304372	536	24177	166365	8084	250178	2440	187877	-	304755		
FEB	1248787	1224418	50775	11070	296968	536	24369	168813	8122	230265	2474	178454	-	276941		
1993 NOV	1297624	1274759	50877	11972	324924	162	22865	179074	8573	207559	2525	192134	-	296959		
DEC	1317852	1291099	50484	13571	303337	162	26753	167841	8911	236107	2395	179542	-	328749		
1994 JAN	1281562	1254962	52279	14104	(309000)	162	(27500)	(135500)	9513	236650	2468	179402	-	314904		
FEB	:	:	52754	:	()	:	:	()	:	:	2351	:	-	:		
94/93JAN %	-2,3	-2,6	2,2	15,4	1,6	-69,8	11,7	-10,6	17,7	-5,4	1,1	-4,5	-	3,4		

Naturgas

Natural gas

Gaz naturel

Eur 12

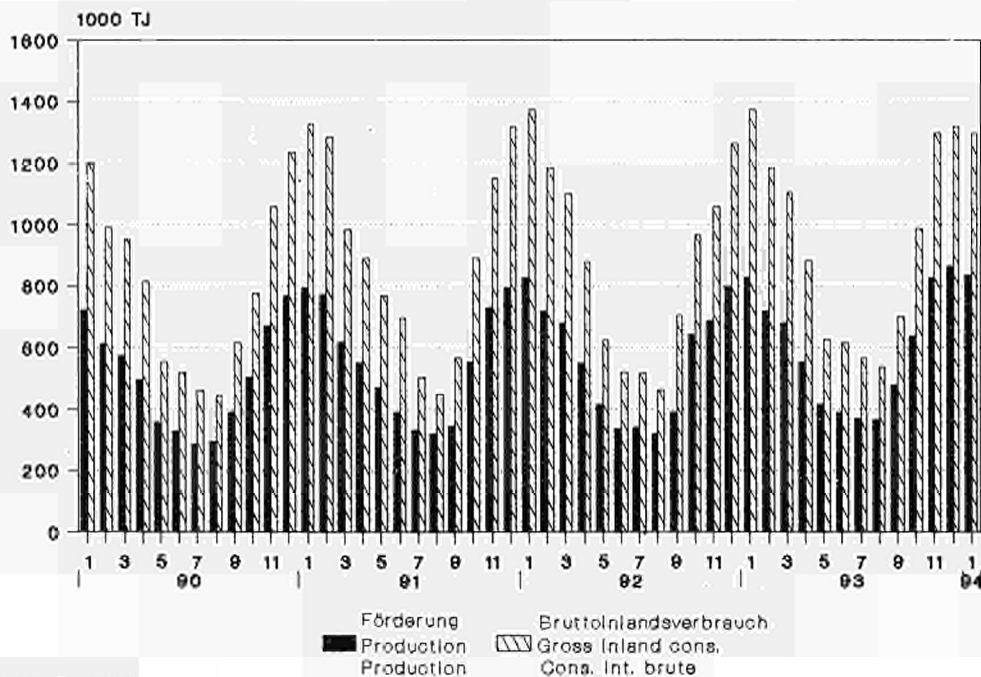

Source: Eurostat

3

Elektrizität
Electrical energy
Énergie électrique

ELEKTRIZITÄT / ERLÄUTERUNGEN

Vereinigtes Königreich

- Die monatlichen Angaben beziehen sich auf Monate von vier und fünf Wochen (vier Wochen für die beiden ersten Monate jeden Trimesters, fünf für den dritten).

Erzeugung

- Die gesamte Brutto- und Nettoerzeugung beinhaltet die Erzeugung aus Erdwärme in Italien.

Für den inländischen Markt verfügbare Energie

- Die "Für den inländischen Markt verfügbare Energie" umfasst jeweils die gesamte ausserhalb der Erzeugungsanlagen verbrauchte elektrische Energie. Die Übertragungs- und Verteilungsverluste sind daher mit eingeschlossen. Diese verfügbare Energie ist somit gleich dem Bruttogesamtverbrauch abzüglich des Energieverbrauchs der Hilfsbetriebe und der Pumpspeicherwerke.

Brennstoff- verbrauch

- Die Angaben über den Brennstoffverbrauch in den öffentlichen Wärmekraftwerken beziehen sich auf die Umwandlung zur Elektrizitäts- und Wärmeerzeugung.

Die Umrechnung der Brennstoffe in Terajoule (TJ) basiert auf dem unteren Heizwert (Hu) der einzelnen Brennstoffe. Bei der Umrechnung des gesamten Verbrauchs der Brennstoffe in Tonnen Rohöleinheiten (t ROE) sind 41 860 kJ/Hu/kg zugrundegelegt worden.

Die Angaben für die BR Deutschland betreffen auch den Verbrauch der STEAG-Kraftwerke (Steinkohle Elektrizitäts AG).

Folgende Bezeichnungen werden für die verschiedenen Brennstoffe verwendet:

- der Steinkohlenverbrauch umfasst ausser der Steinkohle alle Nebenprodukte der Steinkohlenförderung, wie z.B. Schlammkohle und wiedergewonnene Produkte. Im Vereinigten Königreich gehört ausserdem noch der Koksverbrauch dazu;
- der Braunkohlenverbrauch erfasst ältere und jüngere Braunkohle sowie Braunkohlenbriketts und für Irland auch den Torfverbrauch;
- der Verbrauch von Mineralölprodukten bezieht Raffineriegas mit ein;
- der Verbrauch der abgeleiteten Gase umfasst den Verbrauch von Hochofen- und Kokereigas;
- zum Gesamtverbrauch sind auch verschiedene Brennstoffe wie Industrieabfälle, Müll, Holz, usw. sowie zugekaufter und wiedergewonnener Dampf zu rechnen.
- die in den Kernkraftwerken erzeugte Wärmeenergie ist die aufgrund der Spaltung des Kernbrennstoffs im Reaktorkern freigesetzte Wärmemenge. Diese Wärmeenergie ist nicht mit der elektrischen Energie zu verwechseln, die an den Klemmen der Turbogeneratoren gewonnen wird.

ELECTRICAL ENERGY / EXPLANATORY NOTES

- United Kingdom** - The monthly data refer to periods of 4 or 5 weeks (4 weeks for the two first months of each quarter, 5 for the last month).
- Generation** - Total generation and total net production include electricity produced from geothermal heat in Italy.
- Available for internal market** - The heading "available for internal market" covers all the electricity consumed outside generating installations in the country concerned. Transportation and distribution losses are therefore included. This amount is thus equal to the gross inland consumption less the energy absorbed by station auxiliaries and pumping stations.
- Consumption of fuels** - Fuel consumption data refer to fuels consumed to generate electricity and heat in public supply power stations.

The conversion of fuels into Terajoules (TJ) is effected on the basis of the respective net calorific value (NCV) for each fuel. The conversion of total fuel consumption to tonnes of oil equivalent (toe) is calculated on the basis of a factor of 41 860 kJ/NCV/kg.

The data for FR of Germany also cover the STEAG (Steinkohle Elektrizitäts AG) power stations.

The different fuels are covered by the following definitions :

- . hard coal consumption includes all coal by-products, such as slurry and recovered products. Moreover it includes coke consumption for the United Kingdom;
- . lignite consumption includes black lignite, brown coal and brown coal briquettes. For Ireland peat consumption is contained in this rubric;
- . petroleum products consumption includes refinery gas;
- . derived gases consumption covers blast furnace gas and coke oven gas;
- . under the heading 'All products' various fuels such as industrial residues, household waste, wood, etc. as well as purchased and recovered steam are included;
- . the thermal energy produced in nuclear power stations is the quantity of heat released as a result of fission of the nuclear fuel inside the reactor. This thermal energy must not be confused with the electrical energy obtained at the terminals of the sets.

ENERGIE ELECTRIQUE / NOTES EXPLICATIVES

- Royaume-Uni** - Les mois se réfèrent à des périodes de 4 ou 5 semaines (4 semaines pour les deux premiers mois de chaque trimestre, 5 semaines pour le dernier).
- Production** - La production totale brute et la production totale nette comprennent la production géothermique de l'Italie.
- Disponible pour le marché intérieur** - Le "disponible pour le marché intérieur" groupe toute l'énergie électrique consommée dans le pays en dehors des installations de production. Les pertes de transport et de distribution sont donc incluses. Ce disponible est ainsi égal à la consommation intérieure brute diminuée de l'énergie absorbée par les services auxiliaires et par les centrales de pompage.
- Consommation de combustibles** - Les données de consommation de combustibles dans les centrales thermiques des services publics se rapportent aux transformations en vue de la production d'énergie électrique et de la production de chaleur desservies par ces services publics.

La conversion des combustibles en térajoules (TJ) est effectuée sur la base du pouvoir calorifique inférieur (PCI) respectif à chaque combustible. La conversion de la consommation totale de combustibles en tonnes d'équivalent pétrole (tep) est établie sur la base d'un taux de 41 860 kJ/PCI/kg.

En R.F. d'Allemagne, les données couvrent également les centrales de la STEAG (Steinkohle Elektrizitäts AG).

En ce qui concerne les différents combustibles, les définitions retenues sont les suivantes :

- . la consommation de houille comprend, outre la houille, tous les produits d'extraction houillère, tels que les schlamms et les produits de récupération. De plus, elle inclut la consommation de coke pour le Royaume-Uni;
- . la consommation de lignite couvre le lignite ancien, le lignite récent et les briquettes de lignite ainsi que la consommation de tourbe pour l'Irlande;
- . la consommation de produits pétroliers inclut le gaz de raffineries;
- . la consommation de gaz dérivés couvre celle du gaz de hauts fourneaux et de gaz de cokeries;
- . dans la consommation totale sont compris des combustibles divers tels que les résidus industriels, les ordures ménagères, le bois, etc., de même que la vapeur achetée et récupérée;
- . l'énergie thermique produite dans les centrales nucléaires est la quantité de chaleur dégagée du fait de la fission du combustible nucléaire constituant le coeur du réacteur. Cette énergie thermique produite ne doit pas être confondue avec l'énergie électrique produite aux bornes des groupes turbogénérateurs.

		EUR 12	EUR 10	B	DK	D	GR	E	F	IRL	I	L	NL	P	UK				
ELEKTRIZITAET		ELECTRICAL ENERGY														ENERGIE ELECTRIQUE			
MILL. KWH		MILLIONS KWH														MILLIONS KWH			
BRUTTOERZEUGUNG INSGESAMT		TOTAL GENERATION														PRODUCTION TOTALE BRUTE			
J - D 1992	!	1964695	1777047	72259	30770	535947	37413	158505	462572	15922	225384	1205	76925	29143	318650				
J - D 1993	!	1965964	1780272	70845	34373	524471	38450	156208	474235	16401	222711	1069	75703	29484	322014				
1992 NOV	!	170436	155032	6056	4029	47351	3008	12869	40299	1435	18720	102	6746	2535	27286				
DEC	!	184167	168005	6488	4055	47374	3362	13529	44989	1468	18541	102	6947	2633	34679				
1993 JAN	!	182926	165710	6775	3870	49587	3368	14386	45241	1480	19362	95	7031	2830	28901				
FEB	!	171816	156398	6247	3325	46693	3060	12962	42592	1343	18326	73	6435	2456	28304				
1993 NOV	!	178212	162379	6467	3845	48737	3269	13342	43833	1492	19484	99	6914	2491	28239				
DEC	!	190140	173712	6773	4045	48500	3320	13915	48573	1516	19259	109	7148	2513	34469				
1994 JAN	!	:	:	6866	:	:	:	3289	14608	46744	1553	19437	98	6952	2766	28920			
FEB	!	:	:	6157	:	:	:	:	13312	41871	1457	:	86	:	2421	29249			
NETTOERZEUGUNG INSGESAMT		TOTAL NET PRODUCTION														PRODUCTION TOTALE NETTE			
J - D 1992	!	1851772	1673225	68380	28253	497835	34387	150810	441787	14970	214202	1144	74250	27737	298017				
J - D 1993	!	1857862	1680796	67110	31994	491378	35257	148897	452917	15423	211311	1020	72822	28169	301564				
1992 NOV	!	160829	146118	5738	3778	44009	2764	12293	38578	1346	17779	97	6504	2418	25525				
DEC	!	173888	158428	6150	3800	44077	3091	12936	43154	1382	17608	97	6703	2524	32366				
1993 JAN	!	172567	156145	6436	3622	46066	3084	13723	43277	1390	18356	90	6747	2699	27077				
FEB	!	161977	147317	5913	3099	43373	2808	12320	40769	1262	17353	69	6183	2340	26488				
1993 NOV	!	168272	153069	6123	3581	45253	3011	12792	41921	1401	18502	95	6658	2411	26524				
DEC	!	180290	164579	6465	3770	45700	3040	13293	46638	1427	18263	105	6862	2418	32309				
1994 JAN	!	:	:	6536	:	:	:	3003	14019	44725	1463	18426	94	6669	2680	27124			
FEB	!	:	:	5860	:	:	:	:	12754	40051	1372	:	82	:	2345	27361			
94/93JAN %	!	:	:	1,6	:	:	-2,6	2,2	3,3	5,3	0,4	4,4	-1,2	-0,7	0,2				
WASSERKRAFTNETTOERZEUGUNG		NET HYDROELECTRICAL PRODUCTION														PRODUCTION HYDRAULIQUE NETTE			
J - D 1992	!	176855	151206	1153	825	21259	2373	20657	71770	1025	45049	594	255	4992	6903				
J - D 1993	!	181682	147826	1017	1093	21291	2525	25464	70630	992	44061	454	244	8392	5519				
1992 NOV	!	17548	14689	118	95	1992	183	2309	8010	118	3493	52	31	550	597				
DEC	!	19777	15744	128	81	1977	238	2977	8730	154	3506	49	23	1056	858				
1993 JAN	!	14505	11514	112	178	1756	169	2297	5260	137	3094	43	30	694	735				
FEB	!	11628	9490	98	87	1441	200	1608	4370	83	2602	28	24	530	557				
1993 NOV	!	17296	12295	99	76	1558	303	3462	5720	55	4097	45	29	1539	313				
DEC	!	19766	15888	97	133	1500	208	2711	9560	153	3573	54	23	1167	587				
1994 JAN	!	:	:	102	:	:	167	4082	8200	164	3764	46	32	1754	548				
FEB	!	:	:	103	:	:	:	3251	6730	154	:	41	:	1456	509				
94/93JAN %	!	:	:	-8,9	:	:	-1,2	77,7	55,9	19,7	21,7	7,0	6,7	152,7	-25,4				
KERNENERGIENETTOERZEUGUNG		NUCLEAR NET PRODUCTION														PRODUCTION NUCLEAIRE NETTE			
J - D 1992	!	637159	583743	41176	-	148842	-	53416	321767	-	-	-	3579	-	68379				
J - D 1993	!	669812	616206	39737	-	142862	-	53606	350047	-	-	-	3720	-	79840				
1992 NOV	!	53391	49189	3172	-	12222	-	4202	28048	-	-	-	341	-	5406				
DEC	!	61316	56118	3696	-	12579	-	5198	31604	-	-	-	375	-	7864				
1993 JAN	!	64481	59286	4054	-	14181	-	5195	33947	-	-	-	343	-	6761				
FEB	!	59350	55200	3525	-	13090	-	4150	31269	-	-	-	318	-	6998				
1993 NOV	!	57974	53926	3484	-	11828	-	4048	32411	-	-	-	342	-	5861				
DEC	!	65842	60838	4082	-	12200	-	5004	35098	-	-	-	377	-	9081				
1994 JAN	!	:	:	4060	-	:	-	4880	33005	-	-	-	330	-	6674				
FEB	!	:	:	3354	-	:	-	3953	29481	-	-	-	:	-	5720				
94/93JAN %	!	:	:	0,1	-	:	-	-6,1	-2,8	-	-	-	-3,8	-	-1,3				
NETTOERZEUGUNG HERKOEMMLICH.WAERMEDIA		CONVENTIONAL THERMAL NET PRODUCTION														PRODUCTION THERMIQUE CLASSIQUE NETTE			
J - D 1992	!	1034477	934995	26051	27428	327734	32014	76737	48250	13945	165872	550	70416	22745	222735				
J - D 1993	!	1002901	913297	26356	30901	327225	32732	69827	32240	14431	163783	566	68858	19777	216205				
1992 NOV	!	89624	81974	2448	3683	29795	2581	5782	2520	1228	14020	45	6132	1868	19522				
DEC	!	92505	86276	2326	3719	29521	2853	4761	2820	1228	13812	48	6305	1468	23644				
1993 JAN	!	93292	85056	2270	3444	30129	2915	6231	4070	1253	14973	47	6374	2005	19581				
FEB	!	90725	82353	2290	3012	28842	2608	6562	5130	1179	14477	41	5841	1810	18933				
1993 NOV	!	92730	86576	2540	3505	31867	2708	5282	3790	1346	14133	50	6287	872	20350				
DEC	!	94392	87563	2286	3637	32000	2832	5578	1980	1274	14400	51	6462	1251	22641				
1994 JAN	!	:	:	2374	:	:	:	2836	5057	3520	1299	14372	48	6307	926	19902			
FEB	!	:	:	2403	:	:	:	:	5550	3840	1218	:	41	:	889	21132			
94/93JAN %	!	:	:	4,6	:	:	-2,7	-18,8	-13,5	3,7	-4,0	2,1	-1,1	-53,8	1,6				

	EUR 12	EUR 10	B	DK	D	GR	E	F	IRL	I	L	NL	P	UK
ELEKTRIZITÄT														
ELECTRICAL ENERGY														
ENERGIE ELECTRIQUE														
MILL. KWH	MILLIONS KWH													
GESAMTEINFUHR														
TOTAL IMPORTS														
IMPORTATIONS TOTALES														
J - D 1992	121457	114566	5850	8649	28316	985	4352	4455	-	36156	4524	8905	2539	16726
J - D 1993	130135	123453	7590	6300	33067	1077	4606	3359	-	40326	4443	10573	2076	16718
1992 NOV	9438	9001	576	58	2503	44	283	255	-	3126	395	722	154	1322
DEC	10005	9573	548	66	2423	85	294	435	-	3207	379	774	138	1656
1993 JAN	9992	9410	531	70	2487	71	401	428	-	3334	388	779	181	1322
FEB	9692	9024	480	73	2445	194	499	352	-	3095	363	697	169	1325
1993 NOV	10118	9446	612	167	2512	32	409	316	-	3196	407	875	263	1329
DEC	10763	10333	566	133	2764	135	282	360	-	3383	417	934	148	1641
1994 JAN	10128	9661	563	(150)	2609	132	304	425	-	3325	421	705	163	1331
FEB	:	:	657	(150)	:	:	302	321	-	:	392	:	126	1306
GESAMTAUSFUHR														
TOTAL EXPORTS														
EXPORTATIONS TOTALES														
J - D 1992	110008	105100	5720	2907	33642	431	3710	60597	-	1000	544	227	1198	32
J - D 1993	112025	106784	5358	2861	31858	272	3339	65087	-	679	396	269	1902	4
1992 NOV	9662	9231	303	696	2914	21	275	5237	-	10	43	6	156	1
DEC	12212	11777	440	635	3144	16	291	7469	-	30	38	4	144	1
1993 JAN	10513	10042	580	307	3255	22	305	5740	-	80	33	23	166	2
FEB	9432	8985	444	109	2955	56	277	5307	-	58	22	33	170	1
1993 NOV	9814	9133	414	394	2686	21	409	5536	-	19	39	24	272	-
DEC	10244	9791	489	518	2600	30	302	6015	-	74	44	21	151	-
1994 JAN	10554	10057	482	(450)	3124	31	325	5803	-	112	34	21	172	-
FEB	:	:	372	(450)	:	:	283	5410	-	:	31	:	146	-
BRUTTOINLANDSVERBRAUCH														
GROSS INLAND CONSUMPTION														
CONSUMMATION INTERIEURE BRUTE														
J - D 1992	1976144	1786513	72389	36512	530621	37967	159147	406430	15922	260540	5185	85603	30484	335344
J - D 1993	1984074	1796941	73077	37812	525680	39255	157475	412507	16401	262358	5116	86007	29658	338728
1992 NOV	170212	154802	6329	3391	46940	3031	12877	35317	1435	21836	454	7462	2533	28607
DEC	181960	165801	6596	3486	46653	3431	13532	37955	1468	21718	443	7717	2627	36334
1993 JAN	182405	165078	6726	3633	48819	3417	14482	39929	1480	22616	450	7787	2845	30221
FEB	172076	156437	6283	3289	46183	3198	13184	37637	1343	21363	414	7099	2455	29628
1993 NOV	178516	162692	6665	3618	48563	3280	13342	38613	1492	22661	467	7765	2482	29568
DEC	190659	174254	6850	3660	48664	3425	13895	42918	1516	22568	482	8061	2510	36110
1994 JAN	:	:	6947	:	:	3390	14587	41366	1553	22650	485	7636	2757	30251
FEB	:	:	6442	:	:	:	13331	36782	1457	:	447	:	2401	30555
94/93JAN %	:	:	3,3	:	:	-0,8	0,7	3,6	4,9	0,2	7,8	-1,9	-3,1	0,1
ENERGIEVERBRAUCH DER PUMPSPEICHERWERKE														
ENERGY ABSORBED BY STORAGE PUMPING														
ENERGIE ABSORBEE POUR POMPAGE														
J - D 1992	23216	19899	1067	-	5190	275	2697	5108	329	4899	774	-	620	2257
J - D 1993	19491	17329	1010	-	5007	379	1879	3891	351	4143	601	-	283	1947
1992 NOV	1958	1758	96	-	464	35	182	532	35	359	64	-	18	173
DEC	1807	1615	110	-	413	33	170	500	39	286	53	-	22	181
1993 JAN	1740	1587	97	-	419	38	139	449	26	382	47	-	14	129
FEB	1306	1182	78	-	313	28	112	336	24	243	34	-	12	126
1993 NOV	1260	1171	97	-	409	31	85	28	28	339	59	-	4	180
DEC	1391	1316	93	-	445	37	75	197	33	283	67	-	-	161
1994 JAN	:	:	86	-	:	34	304	167	27	253	53	-	30	130
FEB	:	:	78	-	:	:	126	71	33	:	47	-	7	135
FUER INLANDSMARKT VERFUEGBAR														
AVAILABLE FOR INTERNAL MARKET														
DISPONIBLE POUR LE MARCHE INTERIEUR														
J - D 1992	1840005	1662792	67443	33995	487319	34666	148755	380537	14641	244459	4350	82928	28458	312454
J - D 1993	1856481	1680136	68332	35433	487580	35683	148285	387298	15072	246815	4466	83126	28060	316331
1992 NOV	158647	144130	5915	3140	43134	2752	12119	33064	1311	20536	385	7220	2398	26673
DEC	169874	154609	6148	3231	42943	3127	12769	35620	1343	20499	385	7473	2496	33840
1993 JAN	170306	153926	6290	3385	44879	3095	13680	37516	1364	21228	398	7503	2700	28268
FEB	160931	146174	5871	3063	42550	2918	12430	35478	1238	20147	376	6847	2327	27686
1993 NOV	167316	152211	6224	3354	44670	2991	12707	36673	1373	21340	404	7509	2398	27673
DEC	179418	163805	6449	3385	45419	3108	13198	40786	1394	21289	411	7775	2415	33789
1994 JAN	:	:	6531	:	:	3070	13694	39180	1436	21386	428	7353	2641	28325
FEB	:	:	6067	:	:	:	12647	34891	1339	:	396	:	2318	28532
94/93JAN %	:	:	3,8	:	:	-0,8	0,1	4,4	5,3	0,7	7,5	-2,0	-2,2	0,2

	EUR 12	EUR 10	B	DK	D	GR	E	F	IRL	I	L	NL	P	UK
WAERMEKRAFTW.DER OEFFENTL.VERSORGUNG														
VERBRAUCH VON STEINKOEHLE					COAL CONSUMPTION					CONSUMPTION DE HOUILLE				
1000 T														
J - D 1992	186490	157273	5809	10174	37756	528	25701	8896	2147	7163	-	7809	3516	76991
J - D 1993	:	:	5828	11050	:	92	24768	3698	2136	5230	-	7545	3694	64093
1992 NOV	16330	13968	547	1329	3599	40	2052	360	201	687	-	690	310	6515
DEC	17354	15355	493	1363	3698	40	1715	378	228	652	-	680	284	7823
1993 JAN	16556	14028	476	1255	3837	10	2212	657	226	619	-	653	316	6295
FEB	16389	13765	509	1097	3717	2	2353	929	185	586	-	593	271	6147
1993 NOV	15124	13042	619	1268	3964	14	1866	370	186	288	-	610	216	5723
DEC	:	:	525	1254	:	2	2271	173	182	480	-	765	263	6135
1994 JAN	:	:	506	:	:	11	1803	440	231	:	-	764	218	5536
FEB	:	:	528	:	:	:	2124	589	139	:	-	:	243	6054
94/93JAN %	:	:	6,3	:	:	10,0	-18,5	-33,0	2,2	:	-	17,0	-31,0	-12,1
VERBRAUCH VON STEINKOEHLE														
TJ (HU)														
J - D 1992	4522027	3928313	145537	255367	1018986	13654	501458	243062	58183	190317	-	211623	92255	1791580
J - D 1993	:	:	146939	277355	:	2379	493202	102393	57885	158831	-	204469	98343	1491444
1992 NOV	396874	348609	13598	33357	97065	1034	40198	9838	5447	17965	-	18699	8066	151604
DEC	421880	381514	12344	34211	99661	1034	32842	10330	6178	17284	-	18428	7523	182041
1993 JAN	401913	350749	11876	31500	103215	258	42802	17456	6124	16137	-	17696	8361	146484
FEB	399381	344996	12730	27534	99987	51	46989	25203	5013	15364	-	16070	7395	143040
1993 NOV	360224	317276	15363	31826	85146	362	37506	10385	5040	19445	-	16531	5441	133174
DEC	:	:	13030	31475	:	51	43149	4856	4932	12705	-	20731	6972	142761
1994 JAN	:	:	12558	:	:	284	34257	12350	6260	:	-	20704	5779	128822
FEB	:	:	13104	:	:	:	40356	16533	3766	:	-	:	6441	140876
94/93JAN %	:	:	5,7	:	:	10,0	-20,0	-29,2	2,2	:	-	17,0	-30,9	-12,1
VERBRAUCH VON BRAUNKOEHLE														
TJ (HU)														
J - D 1992	1898948	1795641	-	-	1468139	292555	103307	1005	26936	7006	-	-	-	-
J - D 1993	1828399	1732367	-	-	1391452	304618	96032	-	23736	12561	-	-	-	-
1992 NOV	161339	152418	-	-	126206	23884	8921	-	1880	448	-	-	-	-
DEC	161985	153509	-	-	125123	26045	8476	-	1912	429	-	-	-	-
1993 JAN	168797	158073	-	-	127781	27266	10724	-	2480	546	-	-	-	-
FEB	154456	145651	-	-	118593	24453	8805	-	2088	517	-	-	-	-
1993 NOV	168377	161202	-	-	130331	24874	7175	-	2288	3709	-	-	-	-
DEC	153732	149538	-	-	120000	26784	4194	-	2104	650	-	-	-	-
1994 JAN	:	:	-	-	:	27457	6190	-	2872	:	-	-	-	-
FEB	:	:	-	-	:	:	5260	-	2104	:	-	-	-	-
94/93JAN %	:	:	-	-	:	0,7	-42,3	-	15,8	:	-	-	-	-
VERBRAUCH VON MINERALOELERZEUGNISSE														
1000 T														
J - D 1992	40001	33797	326	243	1865	2028	3239	1054	582	22780	-	43	2965	4876
J - D 1993	:	:	283	226	:	2054	1946	215	548	22215	-	38	2028	4429
1992 NOV	3107	2745	25	20	173	167	136	32	83	1815	-	3	226	427
DEC	3075	2811	32	23	145	194	123	36	93	1815	-	9	141	464
1993 JAN	3456	3067	36	16	153	184	141	33	75	2047	-	17	248	506
FEB	3160	2757	22	17	141	167	203	35	51	1980	-	4	200	340
1993 NOV	2899	2698	26	17	125	172	143	32	44	1858	-	5	58	419
DEC	:	:	26	54	:	171	138	24	20	2076	-	1	109	509
1994 JAN	:	:	22	:	:	152	164	26	63	:	-	1	68	422
FEB	:	:	19	:	:	:	141	28	47	:	-	:	43	472
94/93JAN %	:	:	-38,9	:	:	-17,4	16,3	-21,2	-16,0	:	-	-94,1	-72,6	-16,6
VERBRAUCH VON NATURGAS														
TJ (HO)														
J - D 1992	931973	922478	64750	3483	198804	642	9495	94	34138	266873	-	313432	-	40262
J - D 1993	:	:	68151	4656	:	648	1791	-	43108	283803	-	302737	-	253929
1992 NOV	87223	87151	6361	352	19384	54	72	-	1113	23506	-	27981	-	8400
DEC	89648	89525	6132	587	20076	54	123	-	1824	22398	-	26704	-	11750
1993 JAN	90356	90227	6274	626	17163	54	129	-	2799	22907	-	28570	-	11834
FEB	89110	88836	6338	548	17139	54	274	-	2970	23179	-	25734	-	12874
1993 NOV	120085	120024	5017	548	23458	54	61	-	3750	26003	-	29124	-	32070
DEC	:	:	5116	704	:	54	53	-	2542	16743	-	24623	-	34637
1994 JAN	:	:	5754	:	:	54	80	279	3415	:	-	24730	-	30015
FEB	:	:	6787	:	:	:	65	233	3292	:	-	:	-	30156
94/93JAN %	:	:	-8,3	:	:	-	-38,0	-	22,0	:	-	-13,4	-	153,6

	EUR 12	EUR 10	B	DK	D	GR	E	F	IRL	I	L	NL	P	UK
WAERMEKRAFTW.DER OEFFENTL.VERSORGUNG														
PUBLIC SUPPLY THERMAL POWER STATIONS														
CENTRALES THERMIQUES DES SERV.PUBL.														
VERBRAUCH VON ABGELEITETEN GASEN														
CONSUMPTION OF DERIVED GASES														
CONSOMMATION DE GAZ DERIVES														
TJ (HO) TJ (GCV) TJ (PCS)														
J - D 1992	71686	66323	17245	-	12962	-	5363	13769	-	947	-	21400	-	-
J - D 1993	:	:	17450	-	:	-	6015	15573	-	1362	-	23904	-	-
1992 NOV	5393	5091	1448	-	891	-	302	991	-	91	-	1670	-	-
DEC	5822	5465	1416	-	818	-	357	1307	-	124	-	1800	-	-
1993 JAN	5764	5356	1398	-	983	-	408	1154	-	83	-	1738	-	-
FEB	5502	5065	1257	-	973	-	437	1074	-	100	-	1661	-	-
1993 NOV	6817	6317	1395	-	1384	-	500	1387	-	254	-	1897	-	-
DEC	:	:	1446	-	:	-	761	1326	-	97	-	2031	-	-
1994 JAN	:	:	1493	-	:	-	444	1363	-	:	-	2018	-	-
FEB	:	:	1339	-	:	-	359	1145	-	:	-	:	-	-
94/93JAN %	:	:	6,8	-	:	-	8,8	18,1	-	:	-	16,1	-	-
GESAMTER VERBRAUCH														
TOTAL CONSUMPTION														
CONSOMMATION TOTALE														
1000 T ROE 1000 TOE 1000 TEP														
J - D 1992	213380	190373	5764	6409	65869	9278	17920	7200	3322	32721	-	12319	5085	47487
J - D 1993	:	:	5863	6943	:	9324	16052	3024	3399	32086	-	11971	4324	45333
1992 NOV	18199	16473	535	823	5945	756	1313	290	278	2722	-	1088	412	4032
DEC	18766	17323	506	851	5962	834	1125	305	321	2681	-	1063	316	4794
1993 JAN	19096	17228	503	781	6067	835	1427	477	337	2895	-	1092	440	4238
FEB	18377	16451	504	685	5756	746	1540	661	282	2815	-	978	385	4019
1993 NOV	18858	17455	549	788	6365	769	1216	314	297	3028	-	1068	186	4272
DEC	:	:	494	819	:	806	1284	168	241	2699	-	1071	272	4643
1994 JAN	:	:	515	:	:	786	1155	369	351	:	-	1072	201	4127
FEB	:	:	522	:	:	:	1261	466	255	:	-	:	190	4466
94/93JAN %	:	:	2,5	:	:	-5,9	-19,0	-22,4	4,3	:	-	-1,8	-54,4	-2,6
BESTAENDE IN WAERMEKRAFTW.OEFFENTL.VERS.														
STOCKS AT PUBLIC SUPPLY THERM.POWER ST.														
STOCKS CENTRALES SERVICES PUBLICS														
STEINKOEHLE														
HARD COAL														
HOUILLE														
1000 T 1000 T 1000 T														
DEC 1992	:	:	598	8261	14127	-	8959	6311	503	1578	-	-	611	32173
DEC 1993	:	:	551	6852	13000	-	9183	7433	516	1093	-	-	623	28579
1992 NOV	:	:	536	8744	13845	-	8746	5500	583	1660	-	-	728	33507
DEC	:	:	598	8261	14127	-	8959	6311	503	1578	-	-	611	32173
1993 JAN	:	:	573	7739	13521	-	8771	6235	471	1502	-	-	382	32535
FEB	:	:	470	7076	13087	-	8424	6594	435	1478	-	-	270	33561
1993 NOV	:	:	449	7444	13036	-	9195	7123	481	1173	-	-	880	30303
DEC	:	:	551	6852	(13000)	-	9183	7433	516	1093	-	-	623	28579
1994 JAN	:	:	546	7000	(13000)	-	9135	7347	285	1000	-	-	700	27405
FEB	:	:	485	(7000)	(13000)	-	9112	6957	358	:	-	-	762	:
ALLE MINERALOELERZEUGNISSE														
ALL PETROLEUM PRODUCTS														
TOUS PRODUITS PETROLIERS														
1000 T 1000 T 1000 T														
DEC 1992	10004	9060	311	659	1455	214	653	793	338	3629	-	265	291	1396
DEC 1993	:	:	272	748	1200	232	607	770	402	3759	-	:	278	1200
1992 NOV	9772	8781	315	628	1427	232	710	759	290	3676	-	265	281	1189
DEC	10004	9060	311	659	1455	214	653	793	338	3629	-	265	291	1396
1993 JAN	:	:	301	655	1400	277	998	763	324	3086	-	:	178	1321
FEB	:	:	293	644	1335	152	641	745	324	2736	-	:	218	1399
1993 NOV	:	:	261	599	1255	211	592	791	383	4200	-	:	352	1256
DEC	:	:	272	748	1200	232	607	770	402	3759	-	:	278	1200
1994 JAN	:	:	270	:	:	253	572	748	330	:	-	:	312	:
FEB	:	:	269	:	:	:	591	717	296	:	-	:	318	:
NUKLEARE WAERME														
NUCLEAR HEAT														
CHALEUR NUCLEAIRE														
ERZEUGUNG														
PRODUCTION														
PRODUCTION														
MILL. KWH MILLIONS KWH MILLIONS KWH														
J - D 1992	1887635	1727634	124877	-	453364	-	160001	935438	-	-	-	11110	-	202845
J - D 1993	1978914	1815567	120198	-	434374	-	163347	1018762	-	-	-	11308	-	230925
1992 OCT	157335	144505	10296	-	37605	-	12830	79915	-	-	-	1154	-	15535
NOV	158543	144746	9596	-	36758	-	13797	81292	-	-	-	1100	-	16000
DEC	170245	156510	11061	-	39017	-	13735	91822	-	-	-	1100	-	13510
1993 JAN	191369	175621	12189	-	42301	-	15748	99139	-	-	-	1035	-	20957
1993 OCT	158253	144561	9130	-	35678	-	13692	79653	-	-	-	(1100)	-	19000
NOV	179774	161567	10544	-	35295	-	18207	96421	-	-	-	(1100)	-	18207
DEC	189637	174454	12220	-	40122	-	15183	103012	-	-	-	(1100)	-	(18000)
1994 JAN	184707	169947	12236	-	38611	-	14760	(100000)	-	-	-	(1100)	-	(18000)
94/93JAN %	-3,5	-3,2	0,4	-	-8,7	-	-6,3	0,9	-	-	-	6,3	-	-14,1

4

Gesamtenergie
All energy
Total énergie

GESAMTENERGIE / ERLÄUTERUNGEN

- Erzeugung von Primärenergie** Aus natürlichen Energieträgern gewonnene Energie: Steinkohle, Braunkohle, Rohöl, Naturgas, Erdwärme. Als Primärenergieerzeugung wird auch **Elektrizität** aus Wasserkraft betrachtet. **Kernenergie** in Form von Spaltwärme wird ebenfalls als Primärenergie behandelt.
- Die "**anderen Brennstoffe**", die nur dann berücksichtigt werden, wenn es sich um Umwandlungseinsatz in den herkömmlichen Wärmekraftwerken handelt, gelten vereinbarungsgemäss als Primärenergieerzeugung.
- Einfuhr** Die Einfuhr umfasst die in das Hoheitsgebiet eines Landes eingeführte Gesamtenergiemenge, nicht aber den **Transit** (hauptsächlich durch Gas- und Ölferrleitungen). Eine Ausnahme macht die Elektrizität, deren Transit stets als Aussenhandel verbucht wird.
- Die Einfuhrdaten stammen im allgemeinen aus den Meldungen der Importeure; sie können daher von den in die Aussenhandelsstatistiken übernommenen Daten der Zollbehörden abweichen.
Siehe Teil 2 (Kohlenwasserstoffe).
- Ausfuhr** Im allgemeinen gelten hier dieselben Regeln wie für die Einfuhren.
- Bruttoinlandsverbrauch** Diese Gesamtgröße entspricht der Energiemenge, die im Bezugszeitraum zur Deckung des Inlandsverbrauchs einer bestimmten geographischen Einheit notwendig ist.
- Die für den Inlandsverbrauch verfügbare Energiemenge errechnet sich nach der Formel : Primärenergieerzeugung + Einfuhren + Bestandsveränderungen - Ausfuhren - Bunker.
- Im Zusammenhang mit dem Bruttoinlandsverbrauch werden als "Äquivalente" die Einfuhren, Ausfuhren und Bestandsveränderungen der Steinkohlen-, Braunkohlen- und Erdölderivate erfasst.
- Andere** Erdwärme, Müll, Holz, Holzabfälle, Industriegas oder Wärme, die in den herkömmlichen Wärmekraftwerken eingesetzt werden.

Weitere Erläuterungen siehe "Energie" Jährliche Statistiken.

ALL ENERGY / EXPLANATORY NOTES

- Primary production** Extraction of energy from a natural source : coal, lignite, crude oil, natural gas, geothermics. **Hydroelectric electrical energy** is also considered as primary production. **Nuclear energy**, in the form of heat produced during fission, is treated as primary production.
- The "other fuels", which are taken into account only when they correspond to a transformation input into conventional thermal power stations, are conventionally included in primary production.
- Imports** Imports represent all entries into the national territory excluding transit quantities (notably via gas and oil pipelines); electrical energy is an exception and its transit is always recorded under foreign trade.
- Data on imports are generally taken from importers' declarations, accordingly, they may differ from the data collected by the customs authorities and included in the foreign trade statistics.
See section 2 (Hydrocarbons).
- Exports** In general the same rules apply as for imports.
- Gross inland consumption** This aggregate represents for the reference period the quantity of energy necessary to satisfy inland consumption of the geographical entity under consideration.
- The energy available for inland consumption is calculated by the following formula :
primary production + imports + stock changes - exports - bunkers.
- In the context of gross inland consumption, "equivalents" refers to imports, exports and stock changes of energy products derived from coal, lignite and crude oil.
- Others** Geothermal heat and household refuse, wood, wood-waste, gas and heat recovered by industry, used in conventional thermal power stations.
- For further details see the "Energy" Yearly statistics.

TOTAL ENERGIE / NOTES EXPLICATIVES**Production primaire**

Extraction d'énergie puisée dans la nature : houille, lignite, pétrole brut, gaz naturel, géothermie. **L'énergie électrique** d'origine **hydraulique** est également considérée comme production primaire. **L'énergie nucléaire**, sous forme de chaleur produite par la fission, est traitée comme production primaire.

Les "autres" pris en compte seulement quand ils représentent une entrée en transformation dans les centrales thermiques classiques, sont comptabilisés par convention dans la production primaire.

Importations

Les importations représentent toutes les entrées sur le territoire national à l'exclusion du **transit**, notamment par gazoducs et oléoducs; fait exception à cela l'énergie électrique, dont le transit est toujours comptabilisé dans le commerce extérieur.

Les données relatives aux importations proviennent, en général, des déclarations des importateurs; elles peuvent donc différer des données établies par les services des douanes et reprises dans les statistiques du commerce extérieur.

Voir section 2 (Hydrocarbures).

Exportations

En général, les mêmes règles que pour les importations sont appliquées.

Consommation intérieure brute

Cet agrégat représente pour la période de référence la quantité d'énergie nécessaire pour satisfaire la consommation intérieure de l'entité géographique considérée.

L'énergie disponible pour la consommation intérieure est calculée sur la base de la formule suivante : production primaire + importations + variations des stocks - exportations - soutes.

Les équivalents se réfèrent aux importations et variations de stocks des dérivés de la houille, du lignite et du pétrole brut.

Autres

Chaleur géothermique, ordures ménagères, bois, déchets de bois, gaz et chaleur récupérés dans l'industrie, utilisés dans les centrales thermiques classiques.

Pour plus de détails voir "Energie" Statistiques annuelles.

	EUR 12	EUR 10	B	DK	D	GR	E	F	IRL	I	L	NL	P	UK		
PRIMAERERZEUGUNG 1000 TROE	PRIMARY PRODUCTION 1000 TOE														PRODUCTION PRIMAIRE 1000 TEP	
ALLE PRODUKTE	TOTAL PRODUCTS														TOTAL TOUS PRODUITS	
J - D 1992	619816	590087	11219	11289	156344	7808	29088	99046	3218	25578	26	66198	631	209310		
J - D 1993	623845	594254	10680	12231	145077	7539	28634	105691	3415	27338	26	67238	947	214968		
1992 OCT	54656	52197	914	1026	13351	663	2404	8591	277	2319	2	6438	55	18612		
NOV	55311	52703	856	1054	12999	666	2541	8797	235	2081	3	7137	66	18872		
DEC	58630	56105	982	1122	12858	657	2415	9726	280	2182	3	7938	110	20353		
1993 JAN	58806	56067	1079	1153	13624	656	2659	10057	284	2225	3	8022	79	18959		
1993 OCT	53085	50494	815	1090	12122	610	2461	8485	297	2340	2	5917	128	18811		
NOV	59599	56592	935	1177	12383	573	2855	9790	287	2244	2	8549	151	20648		
DEC	62695	60098	1080	1307	13048	682	2476	10759	302	2415	3	8479	120	22018		
1994 JAN	60548	57813	1082	1312	12820	597	2564	10391	317	2282	3	8096	169	20908		
94/93JAN %	3,0	3,1	0,3	13,8	-5,9	-9,0	-3,6	3,3	11,6	2,6	-	0,9	113,9	10,3		
STEINKOHLE	HARD COAL														HOUILLE	
J - D 1992	110824	102355	126	-	46909	-	8378	5881	0	67	-	-	90	49369		
J - D 1993	94920	86620	-	-	41721	-	8211	5325	-	67	-	-	88	39505		
1992 OCT	9391	8611	-	-	4091	-	773	615	-	5	-	-	6	3899		
NOV	8878	8122	-	-	3716	-	748	589	-	5	-	-	6	3810		
DEC	6463	7895	-	-	3191	-	560	519	-	5	-	-	6	4179		
1993 JAN	7642	6968	-	-	3628	-	666	468	-	5	-	-	7	2866		
1993 OCT	7508	6815	-	-	3352	-	686	442	-	5	-	-	6	3014		
NOV	7295	6608	-	-	3229	-	681	429	-	5	-	-	4	2944		
DEC	7749	7116	-	-	3369	-	626	477	-	5	-	-	6	3264		
1994 JAN	6208	5602	-	-	3214	-	599	460	-	5	-	-	6	1922		
94/93JAN %	-18,8	-19,6	-	-	-11,4	-	-9,9	-1,7	-	-	-	-	-21,1	-32,9		
BRAUNKOHLE	BROWN COAL														LIGNITE	
J - D 1992	62367	59685	-	-	50819	6803	2678	625	1248	164	-	-	-	-		
J - D 1993	57764	55373	-	-	46615	6686	2384	688	1200	163	-	-	-	-		
1992 OCT	5206	5051	-	-	4304	578	155	49	104	14	-	-	-	-		
NOV	5383	5164	-	-	4413	582	219	49	104	13	-	-	-	-		
DEC	5334	5101	-	-	4370	567	232	49	104	9	-	-	-	-		
1993 JAN	5384	5120	-	-	4355	578	263	75	100	10	-	-	-	-		
1993 OCT	4902	4717	-	-	4008	553	184	48	100	7	-	-	-	-		
NOV	5110	4956	-	-	4310	493	154	40	100	11	-	-	-	-		
DEC	5291	5136	-	-	4377	612	155	33	100	12	-	-	-	-		
1994 JAN	5026	4850	-	-	4167	536	176	39	100	6	-	-	-	-		
94/93JAN %	-6,6	-5,3	-	-	-4,3	-7,3	-33,1	-48,0	-	-40,0	-	-	-	-		
ROHOEL UND KONDENSAT	CRUDE OIL AND CONDENSATES														PETROLE BRUT ET CONDENSATS	
J - D 1992	119816	118407	-	7822	3189	687	1404	3233	-	4567	-	3356	-	95521		
J - D 1993	125050	123855	-	8358	3066	562	1191	3118	-	4596	-	3315	-	100804		
1992 OCT	10794	10678	-	694	279	63	115	265	-	448	-	281	-	8645		
NOV	10300	10190	-	666	236	58	109	255	-	320	-	275	-	8379		
DEC	10711	10605	-	700	262	59	106	263	-	385	-	283	-	8650		
1993 JAN	10053	9951	-	684	237	54	101	265	-	384	-	280	-	8045		
1993 OCT	11199	11090	-	746	246	42	109	263	-	371	-	280	-	9139		
NOV	12055	11951	-	759	242	52	104	271	-	370	-	301	-	9953		
DEC	12637	12533	-	815	243	51	104	284	-	400	-	393	-	10344		
1994 JAN	13047	12938	-	830	334	46	109	305	-	385	-	322	-	10713		
94/93JAN %	29,8	30,0	-	21,3	40,9	-14,8	7,9	15,1	-	0,3	-	15,0	-	33,2		
NATURGAS	NATURAL GAS														GAZ NATUREL	
J - D 1992	145375	144250	4	3373	13661	124	1125	2733	1897	14778	-	61592	-	46083		
J - D 1993	156063	155473	2	3757	13538	94	589	2834	2154	16433	-	62652	-	54005		
1992 OCT	14059	13975	0	325	1241	11	84	246	168	1281	-	6033	-	4665		
NOV	15281	15202	0	378	1224	11	79	232	122	1261	-	6742	-	5229		
DEC	17444	17367	0	413	1429	11	77	253	164	1296	-	7536	-	6262		
1993 JAN	17677	17602	0	452	1535	11	74	277	173	1370	-	7628	-	6153		
1993 OCT	13780	13732	-	336	1208	2	47	211	193	1297	-	5518	-	4965		
NOV	17826	17781	-	409	1353	3	45	256	184	1313	-	8127	-	6132		
DEC	18634	18589	-	478	1399	3	45	269	191	1495	-	7966	-	6784		
1994 JAN	18249	18184	-	471	1569	3	64	268	204	1364	-	7653	-	6648		
94/93JAN %	3,2	3,3	-	4,3	2,2	-69,8	-13,3	-3,0	17,7	-0,5	-	0,3	-	8,0		

	EUR 12	EUR 10	B	DK	D	GR	E	F	IRL	I	L	NL	P	UK			
PRIMÄRERZEUGUNG 1000 TROE	PRIMARY PRODUCTION 1000 TOE														PRODUCTION PRIMAIRE 1000 TEP		
NUKLEAR	NUCLEAR														NUCLEAIRE		
J - D 1992	162307	148549	10737	-	38982	-	13757	80433	-	-	-	955	-	17441			
J - D 1993	170155	156110	10335	-	37349	-	14045	87597	-	-	-	972	-	19855			
1992 OCT	13528	12425	885	-	3233	-	1103	6871	-	-	-	99	-	1335			
NOV	13612	12445	825	-	3160	-	1186	6989	-	-	-	94	-	1375			
DEC	14638	13457	951	-	3354	-	1180	7895	-	-	-	94	-	1161			
1993 JAN	16454	15100	1048	-	3637	-	1354	8524	-	-	-	88	-	1801			
1993 OCT	13607	12430	785	-	3067	-	1177	6848	-	-	-	94	-	1633			
NOV	15457	13892	906	-	3034	-	1565	8290	-	-	-	94	-	1565			
DEC	16305	15000	1050	-	3449	-	1305	8857	-	-	-	94	-	1547			
1994 JAN	15881	14612	1052	-	3319	-	1269	8598	-	-	-	94	-	1547			
94/93JAN %	-3,5	-3,2	0,4	-	-8,7	-	-6,3	0,9	-	-	-	6,3	-	-14,1			
ELEKTRIZITÄT	ELECTRICAL ENERGY														ENERGIE ÉLECTRIQUE		
J - D 1992	13998	11961	24	64	1548	184	1630	5932	63	1615	1	15	392	461			
J - D 1993	14646	11824	17	89	1554	188	2098	5917	60	3573	-	14	710	358			
1992 OCT	1249	1049	1	4	99	10	163	526	3	370	-	1	35	31			
NOV	1409	1172	4	8	146	13	189	665	8	282	-	2	46	41			
DEC	1612	1272	3	6	147	18	249	729	11	287	1	1	90	63			
1993 JAN	1158	907	3	15	128	12	191	430	10	246	-	2	59	58			
1993 OCT	1651	1293	3	5	137	12	247	654	3	451	-	1	109	22			
NOV	1417	987	2	6	111	24	296	484	3	335	-	2	134	16			
DEC	1640	1306	2	11	107	15	231	820	11	293	-	1	101	41			
1994 JAN	1698	1209	3	8	113	12	336	703	12	312	1	2	151	39			
94/93JAN %	46,6	33,3	-	-46,7	-11,7	-	75,9	63,5	20,0	26,8	-	-	155,9	-30,4			
ANDERE	OTHERS														AUTRES		
J - D 1992	5112	4860	312	12	1212	-	96	192	-	2364	24	276	144	432			
J - D 1993	5232	4980	312	12	1212	-	96	192	-	2484	24	276	144	432			
1992 OCT	426	405	26	1	101	-	8	16	-	197	2	23	12	36			
NOV	426	405	26	1	101	-	8	16	-	197	2	23	12	36			
DEC	426	405	26	1	101	-	8	16	-	197	2	23	12	36			
1993 JAN	436	415	26	1	101	-	8	16	-	207	2	23	12	36			
1993 OCT	436	415	26	1	101	-	8	16	-	207	2	23	12	36			
NOV	436	415	26	1	101	-	8	16	-	207	2	23	12	36			
DEC	436	415	26	1	101	-	8	16	-	207	2	23	12	36			
1994 JAN	436	415	26	1	101	-	8	16	-	207	2	23	12	36			
94/93JAN %	-	-	-	-	-	-	-	-	-	-	-	-	-	-			

Alle Produkte
Primärerzeugung

All products
Primary production
Eur 12

Tous produits
Production primaire

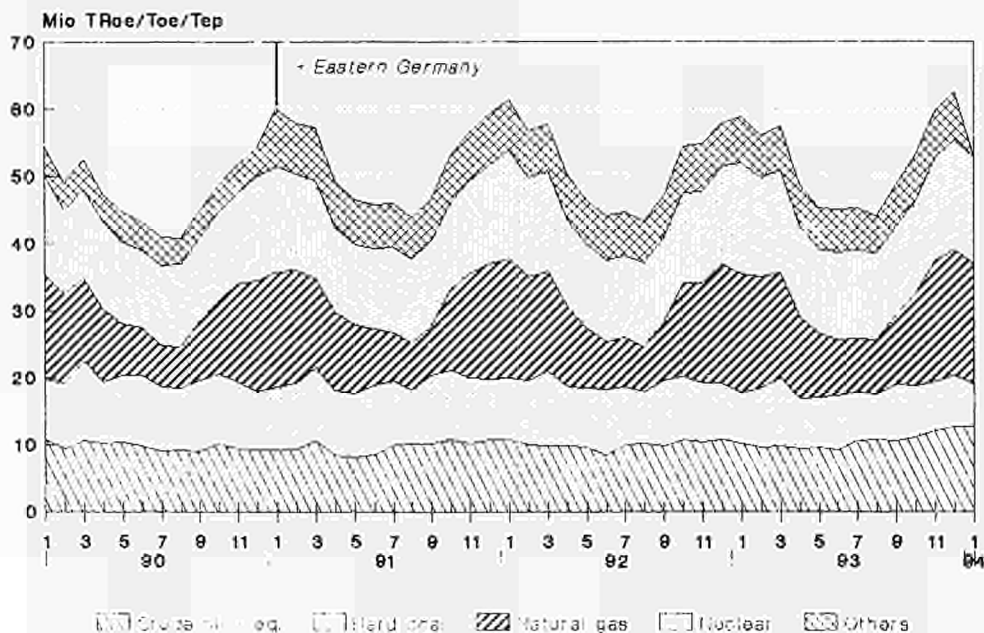

	EUR 12	EUR 10	B	DK	D	GR	E	F	IRL	I	L	NL	P	UK		
GESAMTEINFUHREN 1000 TROE	TOTAL IMPORTS 1000 TOE														IMPORTATIONS TOTALES 1000 TEP	
ALLE PRODUKTE	TOTAL PRODUCTS														TOTAL TOUS PRODUITS	
J - D 1992 :	906121	809994	65004	17960	205070	23231	76229	143031	7703	155562	3777	100766	19885	87840		
J - D 1993 :	890855	798021	62165	17251	208968	21428	73589	136913	7628	151552	3769	100701	19234	87591		
1992 OCT :	76284	60408	5941	1300	17658	2006	6406	12450	629	12517	338	8745	1468	6821		
NOV :	76552	69329	5481	1296	18392	1799	5743	11952	740	14046	327	7452	1478	7832		
DEC :	78602	70662	6181	1667	18013	1685	6273	11855	739	13720	344	9282	1667	7171		
1993 JAN :	74328	66900	5641	979	17534	2081	5805	11746	707	12934	331	7805	1622	7139		
1993 OCT :	77546	69420	5835	1314	19370	2056	6562	11549	803	13091	338	7789	1562	7269		
NOV :	76602	69243	5755	1555	17928	1884	5921	11243	580	13602	324	8632	1437	7735		
DEC :	80552	72785	5577	1475	19335	2037	6022	12755	718	13857	355	8599	1704	8072		
1994 JAN :	77143	69430	5682	1803	18425	2199	5978	12422	542	13245	342	7766	1733	7000		
94/93JAN % :	3,8	3,8	0,7	84,2	5,1	5,7	3,0	5,8	-23,3	2,4	3,3	-0,5	6,8	-1,9		
STEINKOHLE	HARD COAL														HOUILLE	
J - D 1992 :	92514	79801	9406	7278	10513	1379	9800	14179	2166	11758	187	9817	2821	13138		
J - D 1993 :	77771	66545	7857	6371	9428	1225	8147	9330	2015	9699	162	10106	3068	10275		
1992 OCT :	7850	6937	1214	581	919	202	609	1091	191	905	10	1011	223	808		
NOV :	7612	6649	718	589	1055	102	684	1082	191	934	17	879	279	1079		
DEC :	7939	6591	1027	575	1032	59	1173	997	191	742	19	1064	175	880		
1993 JAN :	6254	5536	659	472	783	63	574	791	202	900	15	681	143	966		
1993 OCT :	6958	5736	977	464	896	129	866	490	203	926	17	740	355	889		
NOV :	6350	5429	756	581	776	64	656	551	144	753	15	934	265	850		
DEC :	6492	5534	751	415	888	129	784	640	191	719	19	844	174	933		
1994 JAN :	6674	5771	765	684	867	129	643	693	49	723	13	802	259	1041		
ROHÖL UND FEEDSTOCKS	CRUDE OIL AND FEEDSTOCKS														PETROLE BRUT ET SEMI RAFFINE	
J - D 1992 :	504163	437442	32647	5660	98692	16332	54839	77023	2006	89701	-	56561	11866	58773		
J - D 1993 :	502641	437612	30983	5457	99973	14321	53325	79627	1891	87204	-	55642	11694	62460		
1992 OCT :	42576	37033	2748	423	8481	1148	4711	6592	133	7305	-	5306	831	4893		
NOV :	41214	36161	2821	380	8299	1355	4267	6063	201	8009	-	3679	784	5350		
DEC :	44203	38896	2927	604	8569	943	4187	6900	135	8253	-	5503	1118	5058		
1993 JAN :	41874	36460	2609	267	8078	1548	4226	6688	200	7393	-	4784	1187	4899		
1993 OCT :	43147	37663	2879	466	8759	1223	4686	7146	216	7686	-	4162	797	5122		
NOV :	42674	37334	2821	489	7964	1418	4337	6615	141	7881	-	4682	1002	5319		
DEC :	45105	39497	2469	405	9234	1213	4287	7386	211	8089	-	4736	1320	5750		
1994 JAN :	42791	37309	2504	578	9072	1250	4287	7261	217	7381	-	4073	1194	5008		
MINERALÖLERZEUGNISSE	PETROLEUM PRODUCTS														PRODUITS PÉTROLIERS	
J - D 1992 :	172906	161642	12741	4244	45870	5409	6293	24859	3521	22426	1922	31301	4976	9343		
J - D 1993 :	171610	160875	12640	4846	46604	5754	6546	21882	3714	22767	1877	31642	4187	9143		
1992 OCT :	14175	13250	1036	268	3588	649	524	2389	304	2025	168	2140	399	677		
NOV :	14647	13870	970	319	3662	335	374	2306	355	2180	158	2645	401	934		
DEC :	13556	12789	1118	479	3402	672	415	1690	412	1719	176	2446	360	669		
1993 JAN :	13276	12473	1280	230	3622	461	527	1962	303	1608	158	2111	275	731		
1993 OCT :	14639	13790	1014	367	4154	698	499	1463	382	2156	162	2655	348	733		
NOV :	14217	13669	995	467	3722	395	399	1661	294	2245	148	2685	147	1051		
DEC :	15424	14827	1195	638	3989	679	399	2220	314	1983	170	2733	196	890		
1994 JAN :	14271	13505	1199	526	3373	804	499	1951	274	1939	169	2601	265	663		
NATURGAS	NATURAL GAS														GAZ NATUREL	
J - D 1992 :	121295	116455	9129	-	45301	-	4835	26131	-	28352	459	2110	-	4734		
J - D 1993 :	122391	117300	9462	-	47822	-	5086	25299	-	28199	479	2250	-	3748		
1992 OCT :	10423	9967	844	-	4263	-	455	2302	-	1999	43	202	-	312		
NOV :	11780	11309	882	-	4914	-	390	2439	-	2621	46	172	-	314		
DEC :	11654	11184	1031	-	4614	-	469	2219	-	2697	51	175	-	393		
1993 JAN :	11702	11260	992	-	4653	-	442	2244	-	2749	45	147	-	419		
1993 OCT :	11305	10832	871	-	5110	-	472	2367	-	1993	43	123	-	322		
NOV :	11982	11491	1054	-	5040	-	490	2361	-	2419	54	235	-	324		
DEC :	12194	11683	1053	-	4820	-	510	2449	-	2766	51	195	-	347		
1994 JAN :	12142	11826	1102	-	4772	-	515	2429	-	2900	53	218	-	150		
ELEKTRIZITÄT	ELECTRICAL ENERGY														ENERGIE ÉLECTRIQUE	
J - D 1992 :	10438	9847	497	737	2430	79	368	376	-	3101	301	760	213	1412		
J - D 1993 :	11183	10610	648	536	2838	88	390	283	-	3461	376	903	171	1431		
1992 OCT :	844	807	46	22	220	2	23	37	-	267	35	60	13	114		
NOV :	811	773	49	4	215	3	24	21	-	268	33	62	13	113		
DEC :	860	823	47	5	208	7	25	37	-	275	32	66	11	142		
1993 JAN :	859	809	45	6	213	6	34	36	-	286	33	66	15	113		
1993 OCT :	953	920	58	14	268	1	20	18	-	310	34	99	12	114		
NOV :	869	812	52	14	215	2	35	27	-	274	34	75	22	114		
DEC :	925	888	48	11	237	11	24	30	-	290	35	80	12	141		
1994 JAN :	870	810	46	12	224	11	26	36	-	295	36	68	14	112		

	EUR 12	EUR 10	B	DK	D	GR	E	F	IRL	I	L	NL	P	UK			
GESAMTAUSFUHREN 1000 TROE	TOTAL EXPORTS 1000 TOE														EXPORTATIONS TOTALES 1000 TEP		
ALLE PRODUKTE	TOTAL PRODUCTS														TOTAL TOUS PRODUITS		
J - D 1992 :	281958	266008	21402	9990	20131	5341	12538	20542	883	21606	39	86614	3398	79404			
J - D 1993 :	293750	278230	20329	10820	20226	3676	12332	22396	806	23302	27	87520	3176	89072			
1992 OCT :	25188	23797	1983	985	1799	378	1083	1743	72	1972	4	8096	307	6762			
NOV :	25068	23596	1653	933	1684	384	1242	1504	91	1601	3	8239	229	7499			
DEC :	25609	24136	1925	873	1795	432	1163	2041	54	1475	3	8395	309	7140			
1993 JAN :	23804	22632	1561	875	1646	256	888	1669	86	2163	2	8555	283	5815			
1993 OCT :	27016	25857	1864	913	1711	105	1028	2012	85	2193	3	7937	130	9028			
NOV :	27143	25523	1756	919	1691	399	1238	2083	99	1636	3	8794	381	8139			
DEC :	29867	28098	1718	1151	1779	428	1230	2241	92	1938	3	9312	537	9431			
1994 JAN :	27473	25763	1579	1186	1978	430	1231	1774	87	1509	3	8930	478	8283			
94/93JAN % :	15,4	13,8	1,2	35,5	20,2	68,0	38,6	6,3	1,2	-30,2	50,0	4,4	68,9	42,4			
STEINKOEHLE	HARD COAL														HOUILLE		
J - D 1992 :	3756	3756	415	21	1082	-	-	348	12	-	-	1231	-	616			
J - D 1993 :	3574	3574	413	7	680	-	-	419	12	-	-	1310	-	705			
1992 OCT :	330	330	31	-	106	-	-	44	1	-	-	104	-	41			
NOV :	362	362	34	-	110	-	-	30	1	-	-	123	-	62			
DEC :	350	350	44	1	103	-	-	22	1	-	-	112	-	64			
1993 JAN :	208	208	23	-	49	-	-	27	1	-	-	59	-	46			
1993 OCT :	337	337	41	3	39	-	-	52	1	-	-	112	-	88			
NOV :	387	387	37	-	58	-	-	47	1	-	-	143	-	98			
DEC :	399	399	40	1	127	-	-	52	1	-	-	91	-	86			
1994 JAN :	377	377	40	1	128	-	-	50	1	-	-	91	-	64			
ROHOEL UND FEEDSTOCKS	CRUDE OIL FEEDSTOCKS														PETROLE BRUT ET SEMI RAFFINE		
J - D 1992 :	69346	69346	2826	4575	-	494	-	430	680	2576	-	980	-	56754			
J - D 1993 :	76009	76009	2617	5221	108	741	-	1345	690	1607	-	894	-	62753			
1992 OCT :	6571	6571	317	521	-	-	-	114	63	349	-	41	-	5164			
NOV :	6680	6680	46	427	-	54	-	26	70	292	-	83	-	5680			
DEC :	5885	5885	255	319	-	59	-	94	48	210	-	84	-	4812			
1993 JAN :	5144	5144	239	410	-	54	-	53	57	290	-	48	-	3990			
1993 OCT :	7566	7566	141	435	-	-	-	82	75	189	-	121	-	6520			
NOV :	7284	7284	159	409	37	245	-	241	71	68	-	44	-	6007			
DEC :	8456	8456	255	592	37	282	-	252	82	127	-	143	-	6883			
1994 JAN :	7210	7210	250	609	-	168	-	94	55	25	-	55	-	5950			
MINERALOELERZEUGNISSE	PETROLEUM PRODUCTS														PRODUITS PETROLIERS		
J - D 1992 :	162438	146949	17143	3767	13324	4814	12186	14252	190	18793	-	52813	3302	21847			
J - D 1993 :	167490	152463	16292	3912	14777	2916	12008	14668	103	21532	0	53347	3019	24911			
1992 OCT :	13649	12296	1527	283	1167	374	1056	1120	7	1610	-	4657	296	1544			
NOV :	12923	11490	1481	282	1057	328	1216	978	19	1298	-	4298	215	1743			
DEC :	13911	12479	1542	315	1118	371	1135	1258	4	1248	-	4365	296	2252			
1993 JAN :	13256	12126	1209	242	1118	199	861	1068	27	1856	-	4655	268	1745			
1993 OCT :	14929	13811	1610	318	1310	102	999	1422	8	1996	-	4711	117	2328			
NOV :	13800	12243	1478	307	1165	151	1199	1281	26	1561	-	4314	357	1954			
DEC :	15207	13482	1330	338	1193	143	1199	1388	8	1791	-	4717	524	2568			
1994 JAN :	14353	12690	1199	359	1388	258	1199	1097	30	1460	0	4710	463	2181			
NATURGAS	NATURAL GAS														GAZ NATUREL		
J - D 1992 :	33577	33577	-	1367	1437	-	-	-	-	18	-	30736	-	-			
J - D 1993 :	34416	34416	-	1424	1141	-	-	-	-	23	-	31299	-	502			
1992 OCT :	3519	3519	-	146	167	-	-	-	-	2	-	3203	-	-			
NOV :	3984	3984	-	163	164	-	-	-	-	2	-	3655	-	-			
DEC :	4138	4138	-	181	197	-	-	-	-	4	-	3755	-	-			
1993 JAN :	4081	4081	-	195	128	-	-	-	-	4	-	3730	-	22			
1993 OCT :	3208	3208	-	122	64	-	-	-	-	2	-	2947	-	70			
NOV :	4605	4605	-	167	128	-	-	-	-	3	-	4238	-	67			
DEC :	4676	4676	-	174	128	-	-	-	-	4	-	4304	-	65			
1994 JAN :	4394	4394	-	176	128	-	-	-	-	4	-	4016	-	68			
ELEKTRIZITAET	ELECTRICAL ENERGY														ENERGIE ELECTRIQUE		
J - D 1992 :	9453	9031	487	245	2887	29	313	5204	-	80	39	16	96	-			
J - D 1993 :	9625	9177	456	241	2733	16	280	5591	-	53	26	15	157	-			
1992 OCT :	798	762	37	33	247	3	25	434	-	2	4	-	10	-			
NOV :	830	793	26	59	250	1	23	450	-	-	3	-	13	-			
DEC :	1050	1012	37	54	270	1	25	642	-	2	3	-	12	-			
1993 JAN :	903	863	49	26	279	1	26	493	-	6	2	1	14	-			
1993 OCT :	742	709	22	33	221	2	20	420	-	2	3	1	12	-			
NOV :	843	785	35	33	230	1	35	476	-	1	3	2	23	-			
DEC :	880	841	42	44	223	2	25	517	-	6	3	1	12	-			
1994 JAN :	907	864	41	38	268	2	27	498	-	9	2	1	14	-			

	EUR 12	EUR 10	B	DK	D	GR	E	F	IRL	I	L	NL	P	UK				
BRUTTOINLANDSVERBRAUCH 1000 TROE	GROSS INLAND CONSUMPTION 1000 TOE														CONSUMMATION INTERIEURE BRUTE 1000 TEP			
ALLE PRODUKTE	TOTAL PRODUCTS														TOTAL TOUS PRODUITS			
J - D 1992	1195755	1090392	50716	17999	333217	21505	88343	217811	10013	153351	3738	68109	17005	213884				
J - D 1993	1190632	1087403	48579	18449	331507	21071	86569	218806	10161	154518	3782	68561	16650	211915				
1992 OCT	102514	94381	4726	1623	28631	1875	6735	19302	934	12441	335	6200	1396	18309				
NOV	104406	95681	4198	1737	28971	1831	7119	18852	775	13660	323	6482	1605	18848				
DEC	113174	104319	4998	1840	30113	1903	7369	20739	953	14948	352	6956	1485	21513				
1993 JAN	109085	100866	4690	1740	29274	1920	6781	20774	914	14534	322	6788	1438	19906				
1993 OCT	100925	92290	4327	1624	28446	1757	7273	18727	903	12860	336	5373	1361	17932				
NOV	112211	103574	4881	1843	31060	1716	7319	20721	853	14392	342	7740	1317	20019				
DEC	115032	106507	4759	1887	31837	1897	7058	21853	883	15170	351	6389	1465	21477				
1994 JAN	104268	93857	2158	1682	28286	1776	9113	18122	770	14340	337	5688	1298	20694				
94/93JAN %	-4,4	-6,9	-54,0	-3,3	-3,4	-7,5	34,4	-12,8	-15,8	-1,3	4,7	-16,2	-9,7	4,0				
STEINKOHLE UND EQUIVALENTEN	HARD COAL AND EQUIVALENTS														HOUILLE ET EQUIVALENTS			
J - D 1992	193020	171923	9357	6767	52699	1396	17989	18676	2106	11876	987	7905	3094	60097				
J - D 1993	174010	154401	7725	7239	51422	1256	16337	14200	1992	10266	1020	8311	3258	50918				
1992 OCT	16523	15066	1150	710	4698	204	1218	1621	205	992	89	795	237	4598				
NOV	16625	14972	684	846	4783	104	1367	1510	137	1023	87	705	285	5090				
DEC	18489	16620	930	867	5130	61	1628	1420	234	822	81	903	240	6167				
1993 JAN	15386	13729	659	789	4707	65	1387	1312	219	953	85	568	269	4368				
1993 OCT	14808	13157	863	726	4308	132	1367	995	199	990	97	579	282	4263				
NOV	15873	14283	856	826	4910	67	1361	1322	166	882	85	759	227	4405				
DEC	16835	15127	679	774	5095	132	1392	1197	170	844	96	691	315	5445				
1994 JAN	14425	12967	750	594	4421	132	1235	1279	178	791	83	666	222	4068				
94/93JAN %	-6,2	-5,6	13,8	-24,7	-6,1	103,1	-11,0	-2,5	-18,7	-17,0	-2,4	17,3	-17,5	-6,9				
BRAUNKOHLE UND EQUIVALENTEN	BROWN COAL AND EQUIVALENTS														LIGNITE ET EQUIVALENTS			
J - D 1992	63611	60927	120	-	51926	6803	2678	625	1248	164	1	-	-	-				
J - D 1993	58977	56589	110	-	47688	6686	2384	709	1200	163	-	-	-	-				
1992 OCT	5371	5216	11	-	4456	578	155	49	104	14	-	-	-	-				
NOV	5533	5314	10	-	4552	582	219	49	104	13	-	-	-	-				
DEC	5476	5243	10	-	4501	567	232	49	104	9	-	-	-	-				
1993 JAN	5692	5429	10	-	4651	578	263	77	100	10	-	-	-	-				
1993 OCT	4984	4799	11	-	4074	553	184	51	100	7	-	-	-	-				
NOV	5188	5034	12	-	4372	493	154	43	100	11	-	-	-	-				
DEC	5369	5214	13	-	4439	612	155	35	100	12	-	-	-	-				
1994 JAN	5123	4946	14	-	4248	536	176	40	100	6	-	-	-	-				
94/93JAN %	-10,0	-8,9	40,0	-	-5,7	-7,3	-33,1	-48,1	-	-40,0	-	-	-	-				
ROHDEL UND EQUIVALENTEN	CRUDE OIL AND EQUIVALENTS														PETROLE BRUT ET EQUIVALENTS			
J - D 1992	526796	467315	21072	8726	129735	12929	46226	88735	4675	91078	1809	25235	13243	83180				
J - D 1993	522243	463983	20452	8572	122689	12762	45741	86511	4739	90168	1881	24491	12506	81652				
1992 OCT	44329	39600	1788	735	10667	1071	3621	7833	452	7473	167	2192	1107	7217				
NOV	43449	38512	1712	727	10332	1117	3675	7223	401	7861	155	2331	1261	6647				
DEC	45271	40390	1955	781	10536	1237	3539	7762	437	8494	184	1912	1141	7286				
1993 JAN	41796	37653	1846	692	9572	1249	3047	7293	410	7459	149	2001	1095	6978				
1993 OCT	44001	39248	1738	712	10903	1058	3796	7893	406	7845	161	1882	956	6644				
NOV	45918	41531	1965	770	11558	1127	3442	7163	399	8220	167	2658	944	7498				
DEC	46072	41643	1894	840	12108	1124	3392	7904	409	8452	167	1640	1036	7198				
1994 JAN	39191	32781	-819	800	9483	1083	5497	5033	274	7658	163	986	912	8117				
94/93JAN %	-6,2	-12,9	-144,4	15,6	-0,9	-13,3	80,4	-31,0	-33,2	2,7	9,4	-50,7	-16,7	16,3				
NATURGAS	NATURAL GAS														GAZ NATUREL			
J - D 1992	229899	224007	9042	1906	57543	119	5805	28020	1891	41196	459	32959	-	50817				
J - D 1993	243788	238054	9398	2214	59453	90	5727	28962	2150	44424	479	33591	-	57243				
1992 OCT	21039	20573	852	180	5401	11	466	2780	168	3127	43	3029	-	4977				
NOV	23349	22877	911	208	5929	11	471	2826	122	4014	46	3263	-	5543				
DEC	27449	26918	1110	231	6404	11	530	3470	164	4863	51	3953	-	6656				
1993 JAN	28204	27684	1099	262	6540	11	519	3576	173	5377	52	4038	-	6551				
1993 OCT	21225	20734	861	198	5804	2	491	2669	193	3049	43	2695	-	5217				
NOV	27893	27402	1093	257	6984	3	491	3849	184	4461	54	4130	-	6383				
DEC	28328	27753	1085	291	6520	3	575	3607	191	5075	51	3859	-	7066				
1994 JAN	27548	26957	1123	303	6642	3	591	2912	204	5087	53	3856	-	6770				
94/93JAN %	-2,3	-2,6	2,2	15,6	1,6	-72,7	13,9	-18,6	17,9	-5,4	1,9	-4,5	-	3,3				

5

Verschiedenes
Miscellaneous
Divers

KLIMATISCHE BEDINGUNGEN

CLIMATIC CONDITIONS

CONDITIONS CLIMATIQUES

Gradtage	Degree-Days										Degres-Jours		
Heizperiode Heating period Periode de chauffe	Jahr Year Année	JAN	FEV	MAR	AVR	MAI	JUN	JUL	AUG	SEPT	NOV	DEC	Total

BELGIQUE	1991	452	495	260	274	236	230	173	445	2768			
	1992	476	374	341	273	77	313	364	438	2599			
	1993	385	446	353	174	84	272	453	389	2556			
	1994	401	422	312	271	:	:	:	:	:			
DANMARK	1991	494	526	436	350	255	271	303	469	3167			
	1992	481	434	440	355	141	344	384	464	3046			
	1993	488	466	465	319	101	325	461	484	3113			
	1994	484	541	459	319	:	:	:	:	:			
B. R. DEUTSCHLAND	1991	496	555	336	307	244	292	413	529	3175			
	1992	516	425	384	284	:	:	:	:	:			
	1993	447	504	409	197	64	296	508	430	2859			
	1994	441	481	331	278	:	:	:	:	:			
ELLAS	1991	366	301	210	121	0	45	132	390	1569			
	1992	354	324	233	96	0	0	136	334	1479			
	1993	358	337	243	105	0	0	185	242	1471			
	1994	271	264	204	51	:	:	:	:	:			
ESPAÑA	1991	345	302	198	177	84	117	239	318	1784			
	1992	407	301	206	110	9	101	177	290	1605			
	1993	379	288	218	150	42	116	243	292	1731			
	1994	324	254	:	132	:	:	:	:	:			
FRANCE	1991	455	471	269	265	182	233	354	472	2705			
	1992	504	390	317	242	59	273	275	415	2478			
	1993	380	435	339	189	69	249	429	358	2452			
	1994	403	364	252	268	:	:	:	:	:			
IRFLAND	1991	410	385	311	297	188	252	333	340	2519			
	1992	383	318	314	279	148	316	301	400	2463			
	1993	349	315	339	251	232	311	349	376	2524			
	1994	383	376	315	:	:	:	:	:	:			
ITALIE	1991	407	369	193	206	107	101	249	440	2075			
	1992	384	330	248	140	0	61	180	327	1674			
	1993	379	347	302	132	0	60	246	305	1773			
	1994	323	310	181	146	:	:	:	:	:			
LUXEMBOURG	1991	526	541	325	308	233	298	437	521	3191			
	1992	516	428	383	292	75	354	363	485	2897			
	1993	453	528	391	198	92	312	512	446	2933			
	1994	475	461	342	302	:	:	:	:	:			
NEDERLAND	1991	455	521	304	292	256	236	367	418	2852			
	1992	453	373	351	284	98	299	295	435	2592			
	1993	408	421	386	219	108	271	467	395	2678			
	1994	391	463	342	299	:	:	:	:	:			
PORTUGAL	1991	295	267	192	146	47	86	183	250	1470			
	1992	332	247	161	93	29	85	118	230	1299			
	1993	311	221	171	156	57	102	191	236	1448			
	1994	283	241	93	127	:	:	:	:	:			
UNITED KINGDOM	1991	449	435	316	306	219	246	342	395	2712			
	1992	429	349	332	287	136	331	320	435	2622			
	1993	375	354	353	263	214	312	391	401	2666			
	1994	401	411	335	308	:	:	:	:	:			

Die monatlichen Gradtage (Mass der Intensität der in dem betreffenden Monat herrschenden Kälte) werden aufgrund der fuer einen Zeitraum von normalerweise 10 Tagen erstellten meteorologischen Daten errechnet, die fuer die landwirtschaftlichen Vorausschaetzungen (PREVSMET) verwendet werden. Die Gradtage fuer einen Zeitraum berechnen sich wie folgt :

$$(18 \text{ C} - T_m) \times t \quad \text{wenn } T_m \text{ niedriger oder gleich } 15 \text{ C (Temperaturschwelle, an der die Heizung anspricht) ist;}$$

$$\text{ihir Wert ist gleich Null} \quad \text{wenn } T_m \text{ groesser ist als } 15 \text{ C}$$

Dabei seien T_m die mittlere Temperatur und t die Anzahl der Tage des betreffenden Zeitraums. Der dritte Zeitraum eines Monats umfasst 8, 9, 10 oder 11 Tage, um mit dem Kalendermonat abzuschliessen. Die Angaben der Tabelle stellen Durchschnittswerte einer Auswahl von Wetterstationen dar.

The monthly degree-days (a measure of the severity of the cold during the month) are computed from the meteorological data for periods of normally ten days used for agricultural forecasts (PREVSMET). The degree-days for a period are equal to :

$$(18 \text{ C} - T_m) \times d \quad \text{if } T_m \text{ is lower than or equal to } 15 \text{ C (heating threshold)}$$

$$\text{and are nil} \quad \text{if } T_m \text{ is greater than } 15 \text{ C}$$

where T_m and d are the mean temperature and the number of days of the period respectively. The third period of a month contains 8, 9, 10 or 11 days in order to coincide with the calendar month. The data in the table are the averages of a selection of meteorological stations.

Les degres-jours mensuels (expression de l'importance du froid au cours du mois) sont calcules a partir des donnees meteorologiques decadaires utilisees pour les previsions agricoles (PREVSMET). Les degres-jours d'une decade sont egaux a :

$$(18 \text{ C} - T_m) \times j \quad \text{si } T_m \text{ est inferieur ou egal a } 15 \text{ C (seuil de declenchement du chauffage)}$$

$$\text{et sont nuls} \quad \text{si } T_m \text{ est superieur a } 15 \text{ C}$$

ou T_m et j sont respectivement la temperature moyenne et le nombre de jours de la decade. La troisieme decade d'un mois comporte 8, 9, 10 ou 11 jours de maniere a coincider avec le mois calendaire. Les donnees du tableau sont les moyennes sur une selection de stations meteorologiques.

KLIMATISCHE BEDINGUNGEN

CLIMATIC CONDITIONS

CONDITIONS CLIMATIQUES

Durchschnittliche Gradtage

Mean Degree-Days

Degres-Jours moyens

Heizperiode Heating period Periode de chauffe	Anz. Jahr No Year Nbr Annee	JAN	FEV	MAR	AVR	MAI	OCT	NOV	DEC	Total
BELGIQUE	39	464	417	349	240	111	262	388	519	2753
DANMARK	27	545	502	484	365	206	276	393	496	3269
B. R. DEUTSCHLAND	37	549	486	427	305	167	269	410	507	3123
ELLAS	23	344	278	227	108	3	40	166	291	1461
ESPANA	8	348	269	198	152	30	70	207	306	1584
FRANCE	19	455	407	348	251	122	204	343	431	2565
IRELAND	25	375	352	344	295	226	223	307	355	2481
ITALIE	25	392	325	268	170	39	81	249	368	1894
LUXEMBOURG	25	541	479	422	320	178	288	428	507	3166
NEDERLAND	25	475	440	404	318	185	235	349	433	2843
PORTUGAL	8	293	227	165	144	34	64	153	234	1317
UNITED KINGDOM	27	431	401	384	313	222	245	350	407	2757

Die mittleren Gradtage wurden fuer die verfuegbaren Jahre entsprechend den Informationen errechnet, die in der Datenbasis PREVS MET fuer meteorologische Daten verfuegbar sind.

The mean degree-days have been computed depending on the available years in the meteorological data base PREVS MET.

Les degres-jours moyens ont ete calcules en fonction des annees disponibles dans la base de donnees meteorologiques PREVS MET.

DURCHSCHNITTliche EINFUHRWERTE
(CIF) (WELT)AVERAGE IMPORT (CIF)
VALUES FROM WORLD
ECU/TVALEUR MOYENNE (CAF) A L'IMPORTATION,
TOUTES ORIGINES

		B/L	DK	D	GR	E	F	IRL	I	NL	P	UK
<u>KOKSKOEHLE</u>		<u>COKING COAL</u>										<u>CHARBON A COKE</u>
1992	NOV	47.59	:	46.02	:	44.72	48.38	:	45.54	44.23		44.98
	DEC	48.33	:	50.02	:	48.05	47.86	:	45.75	44.62		47.99
1993	JAN	47.48	:	52.58	:	49.08	48.16	:	48.40	44.42		44.83
	FEV	48.79	:	50.97	:	48.09	48.59	:	44.60	45.02		44.44
1993	NOV	46.07	:	49.65	:	47.54	47.57	:	45.38	:		52.38
	DEC	50.60	:	55.07	:	50.38	48.41	:	48.72	:		48.67
1994	JAN	:	:	:	:	:	51.77	:	47.28	:		50.80
	FEV	:	:	:	:	:	51.79	:	:	:		48.93
<u>KRAFTWERKSKOEHLE</u>		<u>STEAM COAL</u>										<u>CHARBON VAPEUR</u>
1992	NOV	34.66	32.24	39.22	29.48	34.31	36.31	49.39	39.32	41.35		38.75
	DEC	37.45	30.07	40.57	34.98	31.98	35.83	83.97	35.51	41.31		49.96
1993	JAN	34.79	:	37.45	48.66	31.59	37.83	24.11	39.05	37.30		43.91
	FEV	36.48	:	37.43	25.24	31.78	36.62	34.84	41.15	39.27		40.51
1993	NOV	36.41	:	32.71	24.00	30.27	30.35	:	40.56	:		45.74
	DEC	35.73	:	34.35	:	37.85	40.85	:	39.23	:		43.74
1994	JAN	:	:	:	:	:	34.49	:	41.58	:		45.12
	FEV	:	:	:	:	:	29.18	:	:	:		41.55
<u>ROHÖL</u>		<u>CRUDE OIL</u>										<u>PETROLE BRUT</u>
1992	NOV	105.50	111.75	114.27	96.24	100.17	110.85	114.64	107.44	112.11	111.61	110.56
	DEC	109.12	106.79	114.19	93.96	103.72	105.98	113.93	103.32	100.44	102.33	114.39
1993	JAN	107.34	103.55	109.31	104.96	98.70	101.84	110.33	103.50	101.55	106.13	106.52
	FEV	102.34	111.66	113.69	78.33	97.43	106.61	113.40	100.87	109.10	100.41	107.49
1993	NOV	104.54	104.86	99.92	103.27	87.94	97.89	:	94.15	:	102.88	100.96
	DEC	90.88	96.07	93.96	:	85.82	90.46	:	87.92	:	95.14	95.05
1994	JAN	:	:	:	:	:	89.16	:	84.74	:	:	90.50
	FEV	:	:	:	:	:	91.90	:	:	:	:	96.99
<u>MOTORENBENZIN</u>		<u>MOTOR SPIRIT</u>										<u>ESSENCES MOTEUR</u>
1992	NOV	:	162.75	162.22	:	:	156.27	:	158.06	158.18		165.09
	DEC	:	163.96	166.50	:	:	162.00	:	:	155.47		177.21
1993	JAN	:	161.82	155.36	:	144.21	164.42	:	:	170.12		154.80
	FEV	:	161.86	156.53	:	138.45	159.23	:	:	165.02		159.72
1993	NOV	:	168.82	155.30	:	123.68	161.39	:	162.94	:		159.01
	DEC	:	145.03	143.62	:	110.62	148.83	:	126.35	:		134.74
1994	JAN	:	:	:	:	:	140.28	:	:	:		133.72
	FEV	:	:	:	:	:	157.45	:	:	:		137.12
<u>DIESELKRAFTSTOFFE UND LEICHTES HEIZÖL</u>		<u>GASOIL LIGHT FUELOILS</u>										<u>GASOIL FUELOILS LEGRS</u>
1992	NOV	146.03	147.37	148.42	129.91	125.55	146.18	:	153.90	148.88		120.22
	DEC	142.86	141.56	148.87	136.62	129.11	142.92	:	151.28	146.73		157.70
1993	JAN	144.48	141.37	143.76	149.27	134.07	143.18	:	153.78	144.20		159.05
	FEV	140.16	144.29	141.78	150.13	123.44	154.70	:	147.93	145.68		:
1993	NOV	136.97	:	145.05	109.31	106.15	151.26	:	152.52	:		130.49
	DEC	140.29	139.17	139.39	:	100.32	141.61	:	142.77	:		122.96
1994	JAN	:	:	:	:	:	144.91	:	133.30	:		:
	FEV	:	:	:	:	:	140.36	:	:	:		133.49
<u>SCHWERES HEIZÖL</u>		<u>HEAVY FUELOILS</u>										<u>FUELOILS LOURDS</u>
1992	NOV	81.95	74.73	84.84	68.68	124.30	81.64	:	93.53	87.31		89.81
	DEC	78.04	98.30	81.32	66.35	:	73.72	:	80.02	92.69		87.38
1993	JAN	83.80	72.81	87.91	:	:	75.45	:	79.43	89.36		83.26
	FEV	78.19	75.98	84.18	71.16	:	85.35	:	76.38	72.21		86.21
1993	NOV	74.81	75.97	81.95	68.37	61.16	65.69	:	66.22	:		73.29
	DEC	75.72	63.79	72.45	:	61.91	53.12	:	60.36	:		65.51
1994	JAN	:	:	:	:	:	67.05	:	67.93	:		74.17
	FEV	:	:	:	:	:	84.52	:	:	:		81.41

Quelle/Source : EUROSTAT

TANKERFRACHTRATENOILTANKER FREIGHT RATESTAUX DE FRETS PETROLIERS

W = Worldscale/N = Zahl, number, nombre

MONAT MONTH MOIS	SINGLE DIRTY VOYAGE FIXTURES TO EUR 12 VOYAGES SIMPLES PRODUITS NOIRS VERS EUR 12															
	ARAB GULF -		EUR		CARIBS -		EUR		W. AFRICA		MEDITERR -		UK/CONT.		INTERMEDITERR.	
	N	W	N	W	N	W	N	W	N	W	N	W	N	W	N	W
1992	NOV	26	61.8	4	109.5	19	64.5	48	120.8	45	120.3					
	DEC	24	60.5	4	80.0	15	81.7	68	127.4	31	131.2					
1993	JAN	26	56.0	9	116.3	17	83.6	40	107.5	28	120.5					
	FEV	13	49.5	6	82.5	20	91.6	43	102.9	33	116.8					
1993	NOV	15	44.9	4	105.1	15	72.4	36	103.2	40	110.8					
	DEC	11	39.3	5	112.2	11	54.9	41	117.2	37	125.3					
1994	JAN	10	33.3	4	91.2	17	61.1	59	110.0	48	122.7					
	FEV	14	35.0	3	107.7	11	58.8	55	127.5	45	128.9					

Annexe 2

ES Clasificación de las publicaciones de Eurostat

TEMA

- 1 Estadísticas generales (azul oscuro)
- 2 Economía y finanzas (violeta)
- 3 Población y condiciones sociales (amarillo)
- 4 Energía e industria (azul claro)
- 5 Agricultura, silvicultura y pesca (verde)
- 6 Comercio exterior y balanza de pagos (rojo)
- 7 Servicios y transportes (naranja)
- 8 Medio ambiente (turquesa)
- 9 Diversos (marrón)

SERIE

- A Anuarios
- B Coyuntura
- C Cuentas, encuestas y estadísticas
- D Estudios y análisis
- E Métodos
- F Estadísticas rápidas

GR Ταξινόμηση των δημοσιεύσεων της Eurostat

ΘΕΜΑ

- 1 Γενικές στατιστικές (βαθύ μπλε)
- 2 Οικονομία και δημοσιονομικά (βιολετί)
- 3 Πληθυσμός και κοινωνικές συνθήκες (κίτρινο)
- 4 Ενέργεια και βιομηχανία (μπλε)
- 5 Γεωργία, δάση και αλιεία (πράσινο)
- 6 Εξωτερικό εμπόριο και ισοζύγιο πληρωμών (κόκκινο)
- 7 Υπηρεσίες και μεταφορές (πορτοκαλί)
- 8 Περιβάλλον (τουρκουάζ)
- 9 Διάφορα (καφέ)

ΣΕΙΡΑ

- A Επετηρίδες
- B Συγκυρία
- C Λογαριασμοί, έρευνες και στατιστικές
- D Μελέτες και αναλύσεις
- E Μέθοδοι
- F Ταχείες στατιστικές

IT Classificazione delle pubblicazioni dell'Eurostat

TEMA

- 1 Statistiche generali (blu)
- 2 Economia e finanze (viola)
- 3 Popolazione e condizioni sociali (giallo)
- 4 Energia e industria (azzurro)
- 5 Agricoltura, foreste e pesca (verde)
- 6 Commercio estero e bilancia dei pagamenti (rosso)
- 7 Servizi e trasporti (arancione)
- 8 Ambiente (turchese)
- 9 Diversi (marrone)

SERIE

- A Annuari
- B Tendenze congiunturali
- C Conti, indagini e statistiche
- D Studi e analisi
- E Metodi
- F Note rapide

DA Klassifikation af Eurostats publikationer

EMNE

- 1 Almene statistikker (mørkeblå)
- 2 Økonomi og finanser (violet)
- 3 Befolkning og sociale forhold (gul)
- 4 Energi og industri (blå)
- 5 Landbrug, skovbrug og fiskeri (grøn)
- 6 Udenrigshandel og betalingsbalancer (rød)
- 7 Tjenesteydelser og transport (orange)
- 8 Miljø (turkis)
- 9 Diverse statistikker (brun)

SERIE

- A Årbøger
- B Konjunkturoversigter
- C Regnskaber, tællinger og statistikker
- D Undersøgelser og analyser
- E Metoder
- F Ekspresoversigter

EN Classification of Eurostat publications

THEME

- 1 General statistics (midnight blue)
- 2 Economy and finance (violet)
- 3 Population and social conditions (yellow)
- 4 Energy and industry (blue)
- 5 Agriculture, forestry and fisheries (green)
- 6 External trade and balance of payments (red)
- 7 Services and transport (orange)
- 8 Environment (turquoise)
- 9 Miscellaneous (brown)

SERIES

- A Yearbooks
- B Short-term trends
- C Accounts, surveys and statistics
- D Studies and analyses
- E Methods
- F Rapid reports

NL Classificatie van de publicaties van Eurostat

ONDERWERP

- 1 Algemene statistiek (donkerblauw)
- 2 Economie en financiën (paars)
- 3 Bevolking en sociale voorwaarden (geel)
- 4 Energie en industrie (blauw)
- 5 Landbouw, bosbouw en visserij (groen)
- 6 Buitenlandse handel en betalingsbalansen (rood)
- 7 Diensten en vervoer (oranje)
- 8 Milieu (turkoois)
- 9 Diverse statistieken (bruin)

SERIE

- A Jaarboeken
- B Conjunctuur
- C Rekeningen, enquêtes en statistieken
- D Studies en analyses
- E Methoden
- F Spoedberichten

DE Gliederung der Veröffentlichungen von Eurostat

THEMENKREIS

- 1 Allgemeine Statistik (Dunkelblau)
- 2 Wirtschaft und Finanzen (Violett)
- 3 Bevölkerung und soziale Bedingungen (Gelb)
- 4 Energie und Industrie (Blau)
- 5 Land- und Forstwirtschaft, Fischerei (Grün)
- 6 Außenhandel und Zahlungsbilanz (Rot)
- 7 Dienstleistungen und Verkehr (Orange)
- 8 Umwelt (Türkis)
- 9 Verschiedenes (Braun)

REIHE

- A Jahrbücher
- B Konjunktur
- C Konten, Erhebungen und Statistiken
- D Studien und Analysen
- E Methoden
- F Schnellberichte

FR Classification des publications d'Eurostat

THÈME

- 1 Statistiques générales (bleu nuit)
- 2 Économie et finances (violet)
- 3 Population et conditions sociales (jaune)
- 4 Énergie et industrie (bleu)
- 5 Agriculture, sylviculture et pêche (vert)
- 6 Commerce extérieur et balance des paiements (rouge)
- 7 Services et transports (orange)
- 8 Environnement (turquoise)
- 9 Divers (brun)

SÉRIE

- A Annuaire
- B Conjoncture
- C Comptes, enquêtes et statistiques
- D Études et analyses
- E Méthodes
- F Statistiques rapides

PT Classificação das publicações do Eurostat

TEMA

- 1 Estatísticas gerais (azul escuro)
- 2 Economia e finanças (violeta)
- 3 População e condições sociais (amarelo)
- 4 Energia e indústria (azul)
- 5 Agricultura, silvicultura e pesca (verde)
- 6 Comércio externo e balança de pagamentos (vermelho)
- 7 Serviços e transportes (laranja)
- 8 Ambiente (turquesa)
- 9 Diversos (castanho)

SÉRIE

- A Anuários
- B Conjuntura
- C Contas, inquéritos e estatísticas
- D Estudos e análises
- E Métodos
- F Estatísticas rápidas

**Venta y suscripciones • Salg og abonnement • Verkauf und Abonnement • Πωλήσεις και συνδρομές
Sales and subscriptions • Vente et abonnements • Vendita e abbonamenti
Verkoop en abonnementen • Venda e assinaturas**

BELGIQUE / BELGIË

Moniteur belge / Belgisch staatsblad

Rue de Louvain 42 / Leuvenseweg 42
B-1060 Bruxelles / B-1000 Brussel
Tél. (02) 512 00 26
Fax (02) 511 01 84

Jean De Lanoy

Avenue du Roi 202 / Koningslaan 202
B-1060 Bruxelles / B-1060 Brussel
Tél. (02) 538 51 69
Télex 63220 UNBOOK B
Fax (02) 538 08 41

Autres distributeurs/
Overige verkooppunten:

**Librairie européenne/
Europese boekhandel**

Rue de la Loi 244/Wetstraat 244
B-1040 Bruxelles / B-1040 Brussel
Tél. (02) 231 04 35
Fax (02) 735 08 60

Document delivery:

Credoc

Rue de la Montagne 34 / Bergstraat 34
Bte 11 / Bus 11
B-1000 Bruxelles / B-1000 Brussel
Tél. (02) 511 69 41
Fax (02) 513 31 95

DANMARK

J. H. Schultz Information A/S

Herstedvang 10-12
DK-2620 Albertslund
Tlf. 43 63 23 00
Fax (Sales) 43 63 19 69
Fax (Management) 43 63 19 49

DEUTSCHLAND

Bundesanzeiger Verlag

Breite Straße 78-80
Postfach 10 05 34
D-50445 Köln
Tel. (02 21) 20 29-0
Telex ANZEIGER BONN 8 882 595
Fax 202 92 78

GREECE/ΕΛΛΑΔΑ

G.C. Eleftheroudakis SA

International Bookstore
Nikis Street 4
GR-10563 Athens
Tel. (01) 322 63 23
Telex 219410 ELEF
Fax 323 98 21

ESPAÑA

Boletín Oficial del Estado

Trafalgar, 27-29
E-28071 Madrid
Tel. (91) 538 22 95
Fax (91) 538 23 49

Mundi-Prensa Libros, SA

Castelló, 37
E-28001 Madrid
Tel. (91) 431 33 99 (Libros)
431 32 22 (Suscripciones)
435 36 37 (Dirección)

Télex 49370-MPLI-E

Fax (91) 575 39 98

Sucursal:

Librería Internacional AEDOS

Consejo de Ciento, 391
E-08009 Barcelona
Tel. (93) 488 34 92
Fax (93) 487 76 59

**Librería de la Generalitat
de Catalunya**

Rambla dels Estudis, 118 (Palau Moja)
E-08002 Barcelona
Tel. (93) 302 68 35
Tel. (93) 302 64 62
Fax (93) 302 12 99

FRANCE

**Journal officiel
Service des publications
des Communautés européennes**

26, rue Desaix
F-75727 Paris Cedex 15
Tél. (1) 40 58 77 01/31
Fax (1) 40 58 77 00

IRELAND

Government Supplies Agency

4-5 Harcourt Road
Dublin 2
Tel. (1) 66 13 111
Fax (1) 47 80 645

ITALIA

Licosa SpA

Via Duca di Calabria 1/1
Casella postale 552
I-50125 Firenze
Tel. (055) 64 54 15
Fax 64 12 57
Telex 570466 LICOSA I

GRAND-DUCHÉ DE LUXEMBOURG

Messageries du livre

5, rue Raiffeisen
L-2411 Luxembourg
Tél. 40 10 20
Fax 49 06 61

NETHERLAND

SDU Overheidsinformatie

Externe Fondsen
Postbus 20014
2500 EA 's-Gravenhage
Tel. (070) 37 89 911
Fax (070) 34 75 778

PORTUGAL

Imprensa Nacional

Casa da Moeda, EP
Rua D. Francisco Manuel de Melo, 5
P-1092 Lisboa Codex
Tel. (01) 69 34 14
Fax (01) 69 31 66

**Distribuidora de Livros
Bertrand, Ld.ª**

Grupo Bertrand, SA

Rua das Terras dos Vales, 4-A
Apartado 37
P-2700 Armadora Codex
Tel. (01) 49 59 050
Telex 15798 BERDIS
Fax 49 60 255

UNITED KINGDOM

HMSO Books (Agency section)

HMSO Publications Centre
51 Nine Elms Lane
London SW8 5DR
Tel. (071) 873 9090
Fax 873 8463
Telex 29 71 138

ÖSTERREICH

**Manz'sche Verlags-
und Universitätsbuchhandlung**

Kohlmarkt 16
A-1014 Wien
Tel. (1) 531 610
Telex 112 500 BOX A
Fax (1) 531 61-181

SUOMI/FINLAND

Akateeminen Kirjakauppa

Keskuskatu 1
PO Box 218
FIN-00381 Helsinki
Tel. (0) 121 41
Fax (0) 121 44 41

NORGE

Narvesen Info Center

Bertrand Narvesens vei 2
PO Box 6125 Etterstad
N-0602 Oslo 6
Tel. (22) 57 33 00
Telex 79668 NIC N
Fax (22) 68 19 01

SVERIGE

BTJ AB

Traktorvgen 13
S-22100 Lund
Tel. (046) 18 00 00
Fax (046) 18 01 25
30 79 47

SCHWEIZ / SUISSE / SVIZZERA

OSEC

Stampfenbachstraße 85
CH-8035 Zürich
Tel. (01) 365 54 49
Fax (01) 365 54 11

BÄLGARIJA

**Europress Klassica BK
Ltd**

66, bd Vitosha
BG-1463 Sofia
Tel./Fax 2 52 74 75

ČESKÁ REPUBLIKA

NIS ČR

Havelkova 22
CZ-130 00 Praha 3
Tel. (2) 235 84 46
Fax (2) 235 97 88

MAGYARORSZÁG

Euro-Info-Service

Európa Ház
Margitsziget
H-1138 Budapest
Tel./Fax 1 111 60 61
1 111 62 16

POLSKA

Business Foundation

ul. Krucza 38/42
PL-00-512 Warszawa
Tel. (22) 621 99 93, 628-28-82
International Fax&Phone
(0-39) 12-00-77

ROMÂNIA

Euromedia

65, Strada Dionisie Lupu
RO-70184 Bucuresti
Tel./Fax 0 12 96 46

RUSSIA

CCEC

9,60-letiya Oktyabrya Avenue
117312 Moscow
Tel./Fax (095) 135 52 27

SLOVAKIA

**Slovak Technical
Library**

Nm. slobody 19
SO-812 23 Bratislava 1
Tel. (7) 220 452
Fax : (7) 295 785

CYPRUS

**Cyprus Chamber of Commerce and
Industry**

Chamber Building
38 Grivas Dhigenis Ave
3 Deligiorgis Street
PO Box 1455
Nicosia
Tel. (2) 449500/462312
Fax (2) 458630

MALTA

Miller distributors Ltd

PO Box 25
Malta International Airport
LQA 05 Malta
Tel. 66 44 88
Fax 67 67 99

TÜRKIYE

**Pres Gazete Kitap Dergi
Pazarlama Dagitim Ticaret ve sanayi
AŞ**

Narlıbaçe Sokak N. 15
Istanbul-Cagaloglu
Tel. (1) 520 92 96 - 528 55 66
Fax 520 64 57
Telex 23822 DSVO-TR

ISRAEL

ROY International

PO Box 13056
41 Mishmar Hayarden Street
Tel Aviv 61130
Tel. 3 496 108
Fax 3 648 60 39

**EGYPT/
MIDDLE EAST**

Middle East Observer

41 Sherif St.
Cairo
Tel/Fax 39 39 732

**UNITED STATES OF AMERICA /
CANADA**

UNIPUB

4611-F Assembly Drive
Lanham, MD 20706-4391
Tel. Toll Free (800) 274 4888
Fax (301) 459 0056

CANADA

Subscriptions only
Uniquement abonnements

Renouf Publishing Co. Ltd

1294 Algoma Road
Ottawa, Ontario K1B 3W8
Tel. (613) 741 43 33
Fax (613) 741 54 39
Telex 0534783

AUSTRALIA

Hunter Publications

58A Gipps Street
Collingwood
Victoria 3066
Tel. (3) 417 5361
Fax (3) 419 7154

JAPAN

Kinokuniya Company Ltd

17-7 Shinjuku 3-Chome
Shinjuku-ku
Tokyo 160-91
Tel. (03) 3439-0121

Journal Department

PO Box 55 Chitose
Tokyo 156
Tel. (03) 3439-0124

SOUTH-EAST ASIA

Legal Library Services Ltd

STK Agency
Robinson Road
PO Box 1817
Singapore 9036

SOUTH AFRICA

Safto

5th Floor, Export House
Cnr Maude & West Streets
Sandton 2146
Tel. (011) 883-3737
Fax (011) 883-6569

**AUTRES PAYS
OTHER COUNTRIES
ANDERE LÄNDER**

**Office des publications officielles
des Communautés européennes**

2, rue Mercier
L-2985 Luxembourg
Tél. 499 28-1
Télex PUBOF LU 1324 b
Fax 48 85 73/48 68 17

Preis in Luxemburg (ohne MwSt.) / Price (excluding VAT) in Luxembourg / Prix au Luxembourg, TVA exclue:
Einzelpreis / Single copy / Prix par numéro ECU 10 □ Abonnement / Subscription ECU 91



OFICINA DE LAS PUBLICACIONES OFICIALES DE LAS COMUNIDADES EUROPEAS
KONTORET FOR DE EUROPÆISKE FÆLLESSKABERS OFFICIELLE PUBLIKATIONER
AMT FÜR AMTLICHE VERÖFFENTLICHUNGEN DER EUROPÄISCHEN GEMEINSCHAFTEN
ΥΠΡΕΣΙΑ ΕΠΙΣΗΜΩΝ ΕΚΔΟΣΕΩΝ ΤΩΝ ΕΥΡΩΠΑΪΚΩΝ ΚΟΙΝΟΤΗΤΩΝ
OFFICE FOR OFFICIAL PUBLICATIONS OF THE EUROPEAN COMMUNITIES
OFFICE DES PUBLICATIONS OFFICIELLES DES COMMUNAUTÉS EUROPÉENNES
UFFICIO DELLE PUBBLICAZIONI UFFICIALI DELLE COMUNITÀ EUROPEE
BUREAU VOOR OFFICIËLE PUBLIKATIES DER EUROPESE GEMEENSCHAPPEN
SERVIÇO DAS PUBLICAÇÕES OFICIAIS DAS COMUNIDADES EUROPEIAS



CA-BX-94-005-3A-C