



INDUSTRIAL TRENDS

Monthly statistics

CONJONCTURE INDUSTRIELLE

Statistiques mensuelles

10 □ 1986

Theme □ Thème
Energy and Industry
Énergie et industrie

4

Series □ Série
Short-term trends
Conjoncture

B

Journal
Eurostat



OFICINA ESTADÍSTICA DE LAS COMUNIDADES EUROPEAS
DE EUROPÆISKE FÆLLESSKABERS STATISTISKE KONTOR
STATISTISCHES AMT DER EUROPÄISCHEN GEMEINSCHAFTEN
ΣΤΑΤΙΣΤΙΚΗ ΥΠΗΡΕΣΙΑ ΤΩΝ ΕΥΡΩΠΑΪΚΩΝ ΚΟΙΝΟΤΗΤΩΝ
STATISTICAL OFFICE OF THE EUROPEAN COMMUNITIES
OFFICE STATISTIQUE DES COMMUNAUTÉS EUROPÉENNES
ISTITUTO STATISTICO DELLE COMUNITÀ EUROPEE
BUREAU VOOR DE STATISTIEK DER EUROPESE GEMEENSCHAPPEN
SERVIÇO DE ESTATÍSTICA DAS COMUNIDADES EUROPEIAS

L-2920 Luxembourg — Tél. 43011 — Télex: Comeur Lu 3423
B-1049 Bruxelles, Bâtiment Berlaymont, Rue de la Loi 200 (Bureau de liaison) — Tél. 235 11 11

Las publicaciones de Eurostat están clasificadas por temas y por series. La clasificación se encuentra al final de la obra. Para mayor información sobre las publicaciones, rogamos se pongan en contacto con Eurostat.

Para los pedidos, diríjense a las oficinas de venta cuyas direcciones figuran en la pág. 3 de la cubierta.

Eurostats publikationer er klassificeret efter emne og serie. En oversigt herover findes bag i hæftet. Yderligere oplysninger om publikationerne kan fås ved henvendelse til Eurostat.

Bestilling kan afgives til de salgssteder, der er anført på omslagets side 3.

Die Veröffentlichungen von Eurostat sind nach Themen und Reihen gegliedert. Die Gliederung ist hinten in jedem Band aufgeführt. Genauere Auskünfte über die Veröffentlichungen erteilt Eurostat.

Ihre Bestellungen richten Sie bitte an die Verkaufsbüros, deren Anschriften jeweils auf der dritten Umschlagseite der Veröffentlichungen zu finden sind.

Οι εκδόσεις της Eurostat ταξινομούνται κατά θέμα και κατά σειρά. Η ακριβής ταξινόμηση αναφέρεται στο τέλος κάθε έκδοσης. Για λεπτομερέστερες πληροφορίες σχετικά με τις εκδόσεις, μπορείτε να απευθύνεσθε στην Eurostat.

Για τις παραγγελίες μπορείτε να απευθύνεσθε στα γραφεία πώλησης, των οποίων οι διευθύνσεις αναγράφονται στη σελίδα 3 του εξωφύλλου.

Eurostat's publications are classified according to subject matter and series. This classification is indicated at the end of the publication. For more detailed information on publications, contact Eurostat.

Orders are obtainable from the sales offices mentioned on the inside back cover.

Les publications de l'Eurostat sont classées par thème et par série. Cette classification est précisée à la fin de l'ouvrage. Pour des informations plus détaillées sur les publications, contactez l'Eurostat.

Pour les commandes, adressez-vous aux bureaux de vente dont les adresses sont indiquées à la page 3 de la couverture.

Le pubblicazioni dell'Eurostat sono classificate per tema e per serie. Tale classificazione è precisata alla fine dell'opera. Per informazioni più dettagliate sulle pubblicazioni rivolgersi all'Eurostat.

Per eventuali ordinazioni rivolgersi a uno degli uffici di vendita i cui indirizzi figurano nella 3ª pagina della copertina.

De publikaties van Eurostat zijn ingedeeld naar onderwerp en reeks. Deze indeling is achter in het boek opgenomen. Voor nadere informatie over de publikaties kunt u zich wenden tot Eurostat.

Gelieve bestellingen op te geven bij de verkoopbureaus, waarvan de adressen op bladzijde 3 van de omslag zijn vermeld.

As publicações do Eurostat estão classificadas por tema e por série. Esta classificação está indicada no fim da obra. Para mais informações sobre as publicações é favor contactar o Eurostat.

Encomendas: serviços de venda cujos endereços estão indicados na contracapa.

Para obtener esta publicación, se ruega dirigirse a las oficinas de venta cuyas direcciones figuran en la tercera página de cubierta.

Denne publikation kan fås gennem de salgssteder, som er nævnt på omslagets tredje side.

Diese Veröffentlichung ist bei den auf der dritten Umschlagseite aufgeführten Vertriebsbüros erhältlich.

Την έκδοση αυτή μπορείτε να την προμηθευτείτε από τα γραφεία πωλήσεων τα οποία αναφέρονται στην τρίτη σελίδα του εξωφύλλου.

This publication is obtainable from the sales offices mentioned on the inside back cover.

Pour obtenir cette publication, prière de s'adresser aux bureaux de vente dont les adresses sont indiquées à la page 3 de la couverture.

Per ottenere questa pubblicazione, si prega di rivolgersi agli uffici di vendita i cui indirizzi sono indicati nella 3ª pagina della copertina.

Deze publikatie is verkrijgbaar bij de verkoopkantoren waarvan de adressen op blz. 3 van het omslag vermeld zijn.

Para obter esta publicação, deve dirigir-se aos serviços de venda cuja direcção se indica no verso da contracapa.

INDUSTRIEKONJUNKTUR

Monatliche Statistiken

INDUSTRIAL TRENDS

Monthly statistics

CONJONCTURE INDUSTRIELLE

Statistiques mensuelles

Für genauere Angaben über die Hauptmerkmale der in diesem Heft enthaltenen Reihen wenden Sie sich bitte an EUROSTAT, Luxemburg (Tel. 4301-3886 oder 4301-2037).

Die Angaben in diesem Monatsheft wurden der Datenbank CRONOS entnommen, die über verschiedene „Hosts“ (Anbieter der Datenbank) zugänglich ist. Für alle Auskünfte bezüglich dieser Hosts wenden Sie sich bitte an EUROSTAT, Luxemburg (Tel. 4301-3220).

To obtain specifications of the principal characteristics of the series contained in this bulletin contact EUROSTAT, Luxembourg (tel. 4301-3886 or 4301-2037).

The information included in this bulletin has been taken from the CRONOS data bank, which is accessible via the different host companies. For all information about these host companies contact EUROSTAT, Luxembourg (tel. 4301-3220).

Pour obtenir des précisions sur les caractéristiques principales des séries contenues dans ce bulletin s'adresser à l'EUROSTAT, Luxembourg (tél. 4301-3886 ou 4301-2037).

Les informations reprises dans ce bulletin sont extraites de la banque de données CRONOS, qui est accessible via différents serveurs. Pour toute information concernant ces serveurs s'adresser à l'EUROSTAT, Luxembourg (tél. 4301-3220).

Luxembourg: Office des publications officielles des Communautés européennes, 1986

Kat./Cat.: CA-AP-86-010-3A-C

© CECA-CEE-CECA, Bruxelles-Luxembourg, 1986

Reproduction autorisé, sauf à des fins commerciales, moyennant mention de la source.

Printed in Luxembourg

**Seit April 1986 verlangsamtes Wachstum bei den Investitionsgütern,
jedoch beschleunigtes Wachstum bei den Verbrauchsgütern**

Der Index für die Gemeinschaft (EUR 12) wird für Juli derzeit auf 99,6 geschätzt, was einem Anstieg von 2,9% gegenüber Juli 1985 entspricht; der Index für August wird auf 76,3 geschätzt (Anstieg von 2,0% gegenüber August 1985).

Der saisonbereinigte Index für Juli beträgt 106,3; damit setzt sich praktisch das seit Ende 1982 festgestellte mittlere Wachstumstempo der industriellen Produktion fort. Der Index für August (104,5) liegt leicht unter diesem Trend.

Für die letzten drei Monate, für die Angaben vorliegen, beläuft sich der Zuwachs des Gesamtindex EUR 12 gegenüber dem entsprechenden Vorjahreszeitraum auf 2,6%. Für diesen Zeitraum liegt die Steigerung im Vereinigten Königreich bei +1,0%, in Frankreich und in der BR Deutschland bei +2,1% und in Italien bei +3,3%. Der entsprechende Wert für die USA beträgt +0,7%, für Japan rund -1%.

Je nach Verwendungszweck der Güter ist für die Gemeinschaft (EUR 12) für die letzten drei Monate, für die Angaben vorliegen, gegenüber dem entsprechenden Vorjahreszeitraum die folgende Zunahme zu verzeichnen:

- + 1,4% für die Grundstoff- und Produktionsgüter,
- + 2,6% für die Investitionsgüter,
- + 4,1% für die Verbrauchsgüter.

Diese Prozentzahlen lassen erkennen, daß bei den Verbrauchsgütern seit Ende des ersten Quartals 1986 eine deutliche Erhöhung des Wachstumstempos, bei den Investitionsgütern dagegen ein gewisser Rückgang des Wachstumstempos eingetreten ist.

Luxemburg, 27.10.1986

I N H A L T S V E R Z E I C H N I S

HINWEISE	4
I BASISINDIKATOREN	9
Kommentare über die Entwicklung des Index für die Investitionsgüterproduktion (INV)	15
II ANGABEN NACH INDUSTRIELLEN BEREICHEN	19
Gesamte Industrie (ohne Baugewerbe)	20
Grundstoff- und Produktionsgüterindustrien	22
Investitionsgüterindustrien	24
Verbrauchsgüterindustrien	26
Bergbau und Gewinnung von Steinen und Erden	28
Be- und verarbeitende Industrie	30
Energie	32
Erzeugung und erste Bearbeitung von Metallen	34
Be- und Verarbeitung von Steinen und Erden	36
Chemische Industrie, einschließlich Chemiefaserindustrie	38
Chemische Industrie	40
Metallverarbeitende Industrie	42
Herstellung von Metallerzeugnissen	44
Maschinenbau	46
Elektrotechnik	48
Bau von Kraftwagen und deren Einzelteilen	50
Fahrzeugbau (ohne Bau von Kraftwagen)	52
Nahrungs- und Genußmittelgewerbe	54
Textilindustrie	56
Schuh- und Bekleidungs-gewerbe	58
Papier- und Pappenerzeugung und -verarbeitung, Druckerei und verwandte Gewerbe	61
Verarbeitung von Gummi, Verarbeitung von Kunststoffen	62
III BAUGEWERBE	63

1. SYSTEMATIK DER INDUSTRIEZWEIGE

Die im vorliegenden Bulletin ausgedruckten Indizes beziehen sich auf die Industriezweige laut allgemeiner Systematik der Wirtschaftszweige in den Europäischen Gemeinschaften (NACE) - Abteilung 1 bis 4. In Teil III des Bulletins befinden sich auch einige Indikatoren zu der NACE-Abteilung 5 "Baugewerbe". Ein Auszug der Abteilungen 1 bis 4 ist in der Nummer 1-1986 beigefügt.

2. PRODUKTIONSINDIZES

2.a Der Produktionsindex mißt die mengenmäßige Entwicklung der Bruttowertschöpfung (d.h. die Entwicklung zu konstanten Preisen) in der Industrie, wobei zu bedenken ist, daß die Zusammenfassung der Produktionsbereiche bei der Indexbildung (ebenso wie die Zusammenfassung für einen bestimmten Industriezweig auf Gemeinschaftsebene) durch Gewichtung mit Hilfe der Bruttowertschöpfung erfolgt (im Prinzip zu Faktorkosten). Die Indizes werden in zwei Etappen berichtigt: eine erste Berichtigung wird unter Berücksichtigung der ungleichen Zahl der Arbeitstage pro Monat durchgeführt (ausgenommen Spanien und Japan), wonach für EUR 12, die Mitgliedstaaten und Spanien eine Saisonbereinigung aufgrund eines EUROSTAT-Verfahrens erfolgt (mit Ausnahme des Vereinigten Königreichs, für das die Indizes durch das CSO saisonbereinigt werden). Für weitere Auskünfte über den Produktionsindex wird auf die Beilage Sept. 1985 des Bulletins "Konjunkturindikatoren für die Industrie" verwiesen.

2.b Bedeutung von %A und %B:2.b.1 Arbeitstägliche Produktionsindizes:

- %A: die letzten 12 Monate gegenüber den vorhergehenden 12 Monaten;
- %B: letzte 3 Monate gegenüber dem entsprechenden Vorjahreszeitraum.

2.b.2 Saisonbereinigte Produktionsindizes:

- %A: die letzten 3 Monate gegenüber den vorhergehenden 3 Monaten;
- %B: der letzte Monat gegenüber dem Vormonat.

2.c Die Ausführungen zu 2.a und 2.b gelten auch für die Produktionsindizes des Baugewerbes.

2.d Die Produktionsindizes von Drittländern (USA und Japan) entstammen OECD-Quellen: ihre Nomenklatur sowie ihre Berechnungsweise und Saisonbereinigung entsprechen der Methodik der Quelle.

3. Im Gegensatz zum Produktionsindex (siehe 2.a) werden die übrigen Indizes (Umsatz, Auftragseingang, Ein- und Ausfuhr, abhängig Beschäftigte, Bruttolöhne und -gehälter) vor Saisonbereinigung nicht in bezug auf die ungleiche Zahl der Arbeitstage berichtigt.

4. UMSATZ- UND AUFTRAGSEINGANGSINDIZES

Sie erfassen die Entwicklung des Umsatzes (Gesamtabsatz einschließlich Exportabsatz) bzw. des Auftragseingangs zu laufenden Werten. Für weitergehende Definitionen verweisen wir auf Beilage Nr. 12-1980 zum Bulletin "Konjunkturindikatoren für die Industrie".

5. EIN- UND AUSFUHR-INDIZES NACH INDUSTRIEZWEIGEN

Sie betreffen die Ein- und Ausfuhr industrieller Erzeugnisse (Spezialhandel) zu laufenden Werten (c.i.f. bzw. f.o.b.), die aufgrund ihrer Zuordnung zu den einzelnen Industriezweigen aufgeteilt wurden. In diesem Zusammenhang muß hervorgehoben werden, daß gewisse Ungenauigkeiten bei der Zuordnung der Außenhandelserzeugnisse zu großen Produktgruppen gemäß einer Systematik der Wirtschaftszweige unvermeidlich sind und daß selbst die Vergleichbarkeit der Ein- und Ausfuhrindizes begrenzt ist.

Bei den Indizes für die EWG als Ganzes (d.h. EUR 9 bis 1980 und EUR 10 ab 1.1.1981, Datum des Beitritts Griechenlands in die Gemeinschaft) handelt es sich um den Handel mit Drittländern. Die EUR 12 werden zu einem späteren Zeitpunkt erstellt.

6. INDIZES DER ABHÄNGIG BESCHÄFTIGTEN SOWIE DER BRUTTOLÖHNE UND -GEHÄLTER

6.1 Die Beschäftigtenzahlen umfassen sämtliche beschäftigte Personen (auf der Lohnliste stehende Arbeiter und Angestellte).

6.2 Die Bruttolöhne und -gehälter umfassen die Zahlungen an den Kreis der Personen, der zu den Arbeitslohnempfängern zählt, und verstehen sich einschließlich der auf die Beschäftigten entfallenden und vom Arbeitgeber einbehaltenen Steuern und Sozialabgaben, jedoch ohne die Arbeitgeberbeiträge zur Sozialversicherung sowie sonstige vom Arbeitgeber zu zahlende Beiträge.

Ausführliche Beschreibungen sowie retrospektive Reihen für diese Indikatoren sind in der Beilage 1982 zum Bulletin "Konjunkturindikatoren für die Industrie" enthalten.

7. BAUWERBE (Teil III)

Was den Produktionsindex und seine Darstellung angeht sowie den Index der abhängig Beschäftigten, verweisen wir auf die unter Ziffer 2 und 6.1 gegebenen Erläuterungen.

Die Indizes für die genehmigten, begonnenen und fertiggestellten Wohnungen gestatten es ausschließlich, die Tätigkeit auf dem Gebiet des Wohnungsbaus zu verfolgen, während die anderen beiden Indextypen auch das übrige Baugewerbe mit einschließen.

8. SCHAUBILDER

Die Schaubilder beziehen sich auf die Tendenz von Produktion und/oder Beschäftigung, wobei die Tendenz definiert wird als der gleitende Dreimonats-Durchschnitt (nach Saisonbereinigung) für den Produktionsindex; die vierteljährlichen Beschäftigungsindizes werden mit Hilfe linearer Interpolation auf Monatsbasis umgerechnet (ohne Saisonbereinigung). Der Maßstab der Schaubilder ist halb-Logarithmisch.

9. ZEICHEN UND ANMERKUNGEN:

: Angaben liegen nicht vor	SB Saisonbereinigt
- Reihe existiert nicht	EUR 10 Gemeinschaft der 10
% Prozent	EUR 12 Gemeinschaft der 12 (einschließlich E und P)
1980=100 Basisjahr	UEBL Belgisch-Luxemburgische Wirtschaftsunion

COMMENTARY

A slowdown in the growth rate for capital goods but an increase in the growth rate for consumer goods since April 1986

The index for the Community (EUR 12) for July is currently estimated at 99.6, an increase of 2.9% on the July 1985 figure, while the estimated index for August is 76.3, an increase of 2.0% on the figure for August 1985.

The seasonally-adjusted index for July (106.3) is virtually in line with the average growth rate for industrial production in the 12-member Community since the end of 1982, while the August figure is slightly below that average (104.5).

The year-on-year increase in the overall growth rate for EUR 12 for the last three known months is 2.6%, while the increase for the same period is 1.0% in the United Kingdom, 2.1% in France and in the Federal Republic of Germany and 3.3% in Italy.

The corresponding rates for the USA and Japan are +0.7% and approximately -1% respectively. In the breakdown according to the final use of products, for the last three months for which figures are available there is a year on year increase in the EUR 12 index of:

+1.4% in the case of intermediate goods,
+2.6% in the case of capital goods,
+4.1% in the case of consumer goods.

These percentages reflect a marked increase in the growth rate for consumer goods since the end of the first quarter of 1986, but they also show signs of a slowdown in the growth rate for capital goods.

Luxembourg, 27.10.1986

TABLE OF CONTENTS

NOTES	6
I BASIC INDICATORS	9
Commentary on the trend in the production index for capital goods (INV)	15
II DATA BY BRANCH OF INDUSTRY	19
Total industry (excluding building & civil engineering)	20
Intermediate products industries	22
Capital goods industries	24
Consumer goods industries	26
Mining and quarrying	28
Manufacturing industries	30
Energy	32
Production and preliminary processing of metals	34
Non-metallic mineral products	36
Chemical industry, including man-made fibres	38
Chemical industry	40
Engineering and allied industries	42
Manufacture of metal articles	44
Mechanical engineering	46
Electrical engineering	48
Motor vehicles, parts and accessories	50
Means of transport (excluding motor vehicles)	52
Food, drink and tobacco industry	54
Textile industry	56
Footwear and clothing industry	58
Pulp, paper, paperboard and manufactures thereof, printing and allied industries	61
Manufacture of rubber products, processing of plastics	62
III BUILDING & CIVIL ENGINEERING	63

NOTES

1. NOMENCLATURE OF INDUSTRIAL ACTIVITIES

The indices included in this bulletin cover industry as it is defined in divisions 1 to 4 of the General Industrial Classification of Economic Activities within the European Communities (NACE). In part III of the bulletin there are also some indicators relating to NACE division 5 (building and civil engineering). An extract of division 1 to 4 of NACE can be found in bulletin n° 1-1986.

2. INDICES OF PRODUCTION

2.a The index of production indicates changes in volume (at constant prices) in the gross value-added created by industry, the branch indices being aggregated (like the aggregation at Community level for a given industrial branch) by means of a system of weighting according to gross value-added (in principle, at factor costs). The indices are adjusted in two stages: first they are adjusted to take account of the varying number of working days in the month (except for Spain and Japan) and this is followed by seasonal adjustment according to EUROSTAT's own particular method for EUR 12, the Member States (with the exception of the United Kingdom, for which the indices are corrected by the CSO) and Spain. Further information on the index of production may be obtained from supplement Sept. 1985 of the bulletin "Industrial short-term trends".

2.b Meaning of %A and %B:

2.b.1 Indices of production per working day:

- %A: the last twelve months as compared with the previous twelve months;
- %B: the last three months as compared with the corresponding months of the previous year.

2.b.2 Seasonally adjusted indices of production:

- %A (short-term growth): the last three months as compared with the previous three months;
- %B: the last month as compared with the previous month.

2.c The descriptions and definitions in 2.a and 2.b above are also applicable to the indices of production for building and civil engineering.

2.d The indices of production for non-Member States (the United States and Japan) are taken from OECD sources: their classification, calculation and deseasonalisation methods are as in the source publication.

3. Unlike the index of production (see 2.a above), the other indices (turnover, orders, exports, imports, number of employees, gross wages and salaries) are not adjusted to allow for differences in the number of working days in each period before they are seasonally adjusted.

4. INDICES OF TURNOVER AND ORDERS RECEIVED

These reflect changes in turnover (overall sales, including sales for export) and orders received at current prices. For detailed definitions, see also supplement N° 12-1980 to the bulletin "Industrial short-term trends".

5. INDICES OF IMPORTS AND EXPORTS BY INDUSTRIAL BRANCHES

These are indices of imports or exports (special trade), at current prices (respectively c.i.f. or f.o.b., of industrial products classified according to the industrial branches to which they belong. It should be emphasized that this classification implies the need to make certain choices in allocating external trade products to overall groups of products according to a classification of industrial activities, and that even comparability between the indices for imports and those for exports is limited.

The indices for the EEC as a whole (i.e. EUR 9 up to 1980 and EUR 10 as from 1.1.1981, date of entry of Greece into the Community) refer only to trade with non-Member States; EUR 12 indices will be introduced later.

6. INDICES OF THE NUMBER OF EMPLOYEES AND OF GROSS WAGES AND SALARIES

6.1 The number of employees includes all persons employed by the firm (manual workers and salaries employees on the company's payroll).

6.2 Gross wages and salaries cover all sums paid out to persons employed by the company in remuneration for the work they do, including taxes and social security contributions payable by the employee and deducted by the employer, but excluding social security and other contributions payable by the employer.

More detailed descriptions and retrospective series of these indicators may be obtained from supplement 1982 of the bulletin "Industrial short-term trends".

7. BUILDING AND CIVIL ENGINEERING (PART III)

For information on the index of production and its layout, and on the index of the number of employees, see sections 2 and 6.1 above.

These indices for authorised dwellings and dwellings starts and completions only give a picture of activity in the residential building sector, whereas the other two types of indices also cover non-residential building and civil engineering.

8. GRAPHS

The graphs cover the trend in production and/or employment, whereby the trend is defined as the moving average over three months (after seasonal adjustment) in the case of the index of production; in the case of employment, for which the indices are quarterly, a monthly series is obtained by linear interpolation (without seasonal adjustment). The graphs are on a semi-logarithmic scale.

9. SYMBOLS AND ABBREVIATIONS:

: data not available	ADJ seasonally adjusted
- non-existent series	EUR 10 Community of 10
% per cent	EUR 12 Community of 12 (including E and P)
1980=100 reference year	UEBL Belgo-Luxembourg Economic Union

COMMENTAIRE

Depuis avril 1986, ralentissement du rythme de croissance des biens d'investissement mais accélération du rythme de croissance de la production

L'indice pour la Communauté (EUR 12) du mois de juillet est actuellement estimé à 99,6 soit une hausse de 2,9% par rapport à juillet 1985 et l'indice d'août est estimé à 76,3 soit une hausse de 2,0% par rapport à août 1985.

Après correction des variations saisonnières l'indice de juillet 106,3 correspond pratiquement au prolongement du rythme moyen de la croissance de la production industrielle de EUR 12 depuis la fin de 1982. L'indice d'août (104,5) est légèrement inférieur à cette tendance.

Pour les trois derniers mois connus, la croissance en un an de l'indice d'ensemble EUR 12 est de 2,6%. Pour la même période, la variation est de +1,0% au Royaume-Uni, de +2,1% en France et en R.F. d'Allemagne, et de +3,3% en Italie. Les taux correspondants sont de +0,7% aux USA et voisin de -1% au Japon.

Selon la destination des biens on constate pour la Communauté EUR 12, pour les trois derniers mois connus, une hausse en un an de:

+1,4 pour les biens intermédiaires,
+2,6 pour les biens d'investissement,
+4,1 pour les biens de consommation.

Ces pourcentages marquent une nette augmentation du rythme de croissance des biens de consommation depuis la fin du premier trimestre 1986 mais ils marquent aussi un certain ralentissement du rythme de croissance des biens d'investissements.

Luxembourg, 27.10.1986

TABLE DES MATIERES

NOTES	8
I INDICATEURS DE BASE	9
Commentaire sur l'évolution de l'indice de production des biens d'investissement (INV)	15
II DONNEES PAR BRANCHES INDUSTRIELLES	19
Ensemble de l'industrie (sans bâtiment et génie civil)	20
Industries des biens intermédiaires	22
Industries des biens d'investissement	24
Industries des biens de consommation	26
Industries extractives	28
Industries manufacturières	30
Energie	32
Production et première transformation des métaux	34
Produits minéraux non-métalliques	36
Industrie chimique, y inclus fibres artificielles et synthétiques	38
Industrie chimique	40
Industries transformatrices des métaux	42
Fabrication d'ouvrages en métaux	44
Construction de machines et de matériel mécanique	46
Construction électrique et électronique	48
Construction d'automobiles et de pièces détachées	50
Construction de matériel de transport (sauf automobiles)	52
Industrie de l'alimentation, boissons, tabac	54
Industrie textile	56
Industrie de la chaussure et de l'habillement	58
Production et transformation du papier et du carton, imprimerie	61
Industrie du caoutchouc, transformation des matières plastiques	62
III BATIMENT ET GENIE CIVIL	63

NOTES

1. NOMENCLATURE D'ACTIVITES INDUSTRIELLES

Les indices repris dans ce bulletin portent sur l'industrie telle quelle est définie dans la Nomenclature générale des activités économiques dans les Communautés européennes (N.A.C.E.) aux divisions 1 à 4. Dans la partie III du bulletin on trouvera également quelques indicateurs relatifs à la division 5 "Bâtiment et génie civil" de la NACE. Un extrait des divisions 1 à 4 de la NACE est repris dans le numéro 1-1986.

2. INDICES DE LA PRODUCTION

2.a L'indice de production tend à mesurer l'évolution en volume (à prix constants) de la valeur ajoutée brute trouvant son origine dans l'industrie, l'agrégation des indices de branches (comme l'agrégation au niveau communautaire pour une branche donnée) est effectuée par pondération (valeurs ajoutées brutes en principe au coût des facteurs). Les indices sont corrigés en deux étapes: une première correction est effectuée pour tenir compte des inégalités du nombre de jours ouvrables par mois (sauf pour l'Espagne et le Japon); la deuxième étape consiste à corriger des variations saisonnières les séries, selon une méthode propre à l'EUROSTAT, pour EUR 12, les pays membres (à l'exception du Royaume-Uni dont les indices sont corrigés par le CSO) et l'Espagne.

Pour de plus amples informations sur l'indice de production, on se reportera au supplément Sept. 1985 au bulletin "Indicateurs conjoncturels de l'industrie".

2.b Signification des %A et %B

2.b.1 Indices de production par jour ouvrable:

- %A: 12 derniers mois par rapport aux 12 mois précédents;
- %B: les 3 derniers mois par rapport aux mois correspondants de l'année précédente.

2.b.2 Indices de production désaisonnalisés:

- %A (croissance à court terme): les 3 derniers mois par rapport aux 3 mois précédents;
- %B le dernier mois par rapport au mois précédent.

2.c Ce qui est dit ci-dessous sous 2.a et 2.b s'applique également aux indices de production pour le bâtiment et le génie civil.

2.d Les indices de production de pays tiers (USA et Japon) sont de source OCDE: leur nomenclature de base, méthode d'établissement et mode de désaisonnalisation suivent ceux de la source.

3. Contrairement à l'indice de production (voir sous 2.a) les autres indices (chiffre d'affaires, commandes, export, import, nombre de salariés, salaires et traitements bruts) ne subissent pas de correction pour l'inégalité des jours ouvrables préalablement à la désaisonnalisation.

4. INDICES DU CHIFFRE D'AFFAIRES ET DES ENTREES DE COMMANDES

Il s'agit de l'évolution du chiffre d'affaires (ventes totales, y inclus les ventes à l'exportation) et des entrées de commandes en valeur courante. Voir aussi pour des définitions détaillées le supplément n° 12-1980 au bulletin "Indicateurs conjoncturels de l'industrie".

5. INDICES DES IMPORTATIONS ET EXPORTATIONS PAR BRANCHES INDUSTRIELLES

Il s'agit des importations ou exportations (commerce spécial) en valeur courante (c.i.f. resp. f.o.b.) des produits industriels classés selon leur appartenance aux branches industrielles. Il faut souligner que ce classement implique certains choix d'attribution des produits du commerce extérieur à des grands regroupements de produits selon une nomenclature d'activités, et que même la comparabilité entre les indices d'importation et ceux d'exportation est limitée.

Dans le cas des indices pour la CEE en tant qu'entité (i.e. EUR 9 jusqu'en 1980 et EUR 10 à partir du 1.1.1981, date de l'entrée de la Grèce dans la Communauté), il ne s'agit que des échanges avec les pays tiers. La construction des indices de EUR 12 sera effectuée ultérieurement.

6. INDICES DU NOMBRE DE SALARIES (EMPLOI) ET DES SALAIRES ET TRAITEMENTS BRUTS

6.1 Le nombre de salariés inclut l'ensemble des personnes occupées (ouvriers et employés figurant sur la feuille de paie).

6.2 Les salaires et traitements bruts portent sur les sommes versées aux personnes comptées au nombre de salariés en rémunération de leur travail; y inclus les impôts et cotisations de sécurité sociale dus par les salariés et retenus par les employeurs, mais à l'exception des cotisations de sécurité sociale et autres dues par l'employeur.

De plus amples descriptions de ces indicateurs, ainsi que des séries rétrospectives ont été publiées dans le supplément 1982 au bulletin "Indicateurs conjoncturels de l'industrie".

7. BATIMENT ET GENIE CIVIL (PARTIE III)

En ce qui concerne l'indice de production et sa présentation, ainsi que l'indice du nombre de salariés, voir ci-dessus sous les points 2 et 6.1.

Les indices relatifs aux logements autorisés, commencés et achevés ne permettent de suivre que l'activité dans le secteur du bâtiment résidentiel, alors que les deux autres types d'indices incluent également le bâtiment non-résidentiel et le génie civil.

8. GRAPHIQUES

Les graphiques portent sur la tendance de la production et/ou de l'emploi, la tendance étant définie comme la moyenne mobile sur 3 mois (après désaisonnalisation) dans le cas de l'indice de production; s'il s'agit de l'emploi, dont les indices sont trimestriels, les indices ont été mensualisés par interpolation linéaire (sans désaisonnalisation). Les échelles des graphiques sont semi-logarithmiques.

9. SIGNES ET ABREVIATIONS:

: données non disponibles	CVS corrigé des variations saisonnières
- série inexistante	EUR 10 Communauté à dix
% pourcentage	EUR 12 Communauté à douze (y compris E et P)
1980=100 année de base	UEBL Union économique belge-Luxembourgeoise

No.	Description	Unit	Value
1
2
3
4
5
6
7
8
9
10
11
12
13
14
15
16
17
18
19
20
21
22
23
24
25
26
27
28
29
30
31
32
33
34
35
36
37
38
39
40
41
42
43
44
45
46
47
48
49
50
51
52
53
54
55
56
57
58
59
60
61
62
63
64
65
66
67
68
69
70
71
72
73
74
75
76
77
78
79
80
81
82
83
84
85
86
87
88
89
90
91
92
93
94
95
96
97
98
99
100

BASISINDIKATOREN
BASIC INDICATORS
INDICATEURS DE BASE

Basisindikatoren

Basic indicators

Indicateurs de base

Indikator indicator Indicateur 1980 = 100	Land Country Pays	Letzte Zahl Latest figure Dernier chiffre			Veränderung Change Variation	
		Zeitraum Period Période	Pro Arb. Tag Per work. day Par jour ouvr.	Saisonber. Seas. adj. Désaisonn.	Pro Arb. Tag Per work. day Par jour ouvr. % B (¹)	Saisonber. Seas. adj. Désaisonn. % A (²)
<i>Produktion/Production</i>						
Industrie insgesamt/Total industry/Total industrie (NACE 1-4)	EUR 12	08 1986	76.3	104.5	2.0	0.9
" "	D	08 1986	90.1	104.6	0.6	1.3
" "	F	08 1986	70.2	102.4	1.7	1.5
" "	I	08 1986	46.4	97.6	0.7	- 0.3
" "	NL	07 1986	84.0	104.7	3.7	- 3.0
" "	B	07 1986	85.4	111.1	12.1	1.1
" "	L	06 1986	131.2	125.3	0.8	- 0.8
" "	UK	08 1986	97.8	110.4	2.9	- 0.3
" "	IRL	06 1986	139.4	129.2	2.5	- 0.4
" "	DK	08 1986	130.0	122.8	- 1.5	- 1.5
" "	GR	07 1986	102.9	105.7	1.0	2.2
" "	E	05 1986	111.3	105.2	1.7	1.4
" "	P	05 1986	124.2	121.3	3.2	5.5
" "	USA	08 1986	117.3	114.9	0.5	0.3
" "	J	07 1986	125.7	121.7	- 1.7	0.2
Grundst. u. Prod. Güter/Intermediate products/Biens intermédiaires (INT)	EUR 12	08 1986	75.7	102.9	0.8	0.7
Invest. Güter/Capital goods/Biens d'investissement (INV)	EUR 12	08 1986	75.2	106.1	4.0	0.0
Verbr. Güter/Consumer goods/Biens de consommation (CON)	EUR 12	08 1986	73.8	105.2	2.3	2.1
Energie/Energy/Energie (NACE 11-16)	EUR 12	07 1986	99.6	114.1	:	- 0.6
Erz. u. 1. Bearb. Met./Production of metals/1ère transf. de métaux (NACE 22)	EUR 12	06 1986	102.1	95.7	:	- 1.8
Chemie u. Chemiefaser/Chemicals & manm. fibres/Chimie + fibres artif. (NACE 25-26)	EUR 12	06 1986	120.3	114.3	:	:
Metallverarb. Ind./Engin. and allied ind./Transf. de métaux (NACE 31-36)	EUR 12	06 1986	114.6	108.8	:	2.7
Nahrungs- u. Genußm./Food, drink, tobacco/Alim., boissons, tabac (NACE 41-42)	EUR 12	03 1986	102.0	103.2	:	- 1.5
Textil/Textiles/Textile (NACE 43)	EUR 12	06 1986	105.1	98.4	:	0.2
Baugew./Building & civil eng./Bâtiment-génie civil (NACE 5)	EUR 10	:	:	:	:	:
Umsatz/Turnover/Chif. d'aff. (NACE 1-4)	EUR 10	I 1986	142.2	140.9	- 0.8	- 3.5
Ausfuhr/Exports (NACE 1-4)	EUR 10	IV 1985	181.2	:	0.1	:
Einfuhr/Imports (NACE 1-4)	EUR 10	IV 1985	145.2	:	- 3.9	:
Löhne u. Geh./Wages & sal./Sal. et trait. (NACE 1-4)	EUR 10	I 1985	121.9	127.7	4.0	0.8
Abh. Beschäft./Employees/Salariés (NACE 1-4)	EUR 10	I 1985	85.1	85.4	- 1.3	:

(¹) Letzte Zahl gegenüber entsprechender Vorjahreszahl
Last figure compared with corresponding figure previous year.
Dernier chiffre comparé au chiffre correspondant année précédente

(²) Letzte 3 Monate (bzw. letztes Viertel), bereinigt, gegenüber vorangegangenen 3 Monaten (bzw. Viertel)
Last three months (or last quarter), adjusted, compared with previous three months (or previous quarter)
Les 3 derniers mois (ou le dernier trimestre) corrigés comparés aux 3 mois (ou au trimestre) précédents

INDUSTRIELLE PRODUKTION

INDUSTRIAL PRODUCTION

PRODUCTION INDUSTRIELLE

TENDENZ 1980=100

TREND 1980=100

TENDANCE 1980=100

NACE 1-4

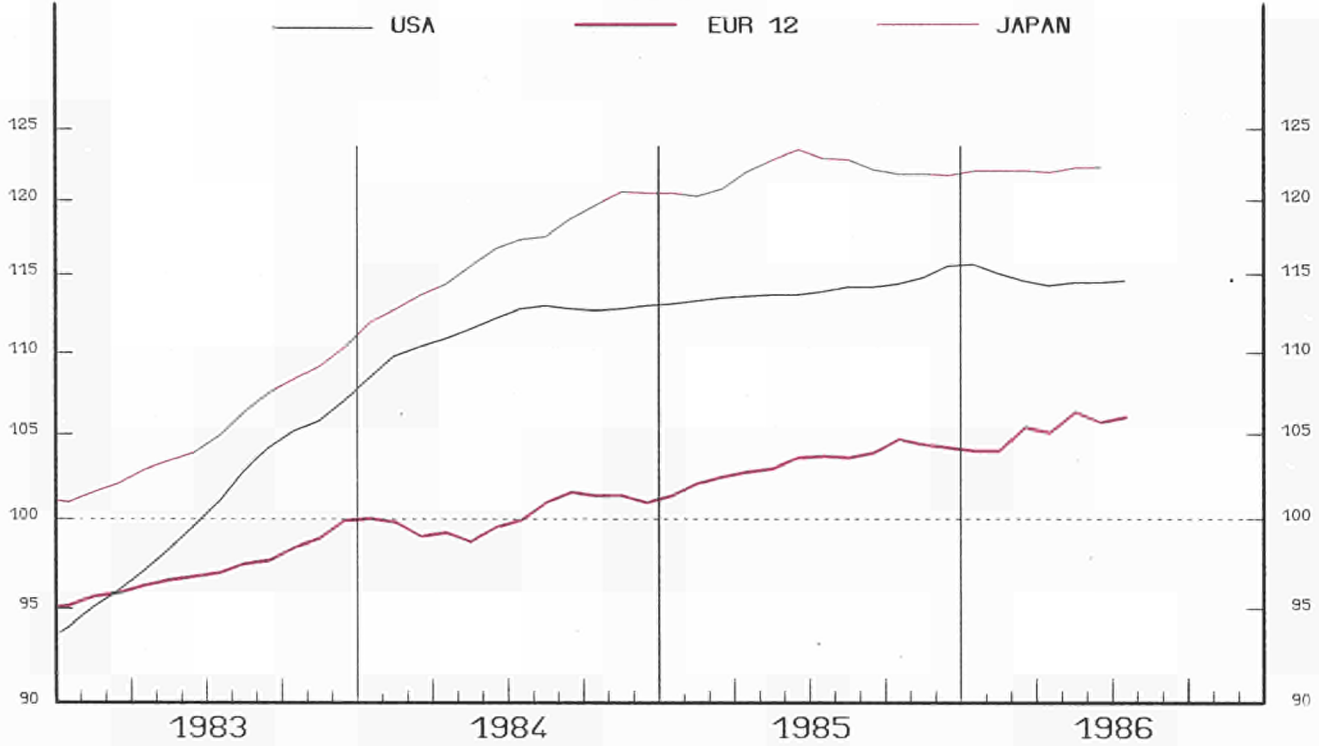

EUR 12

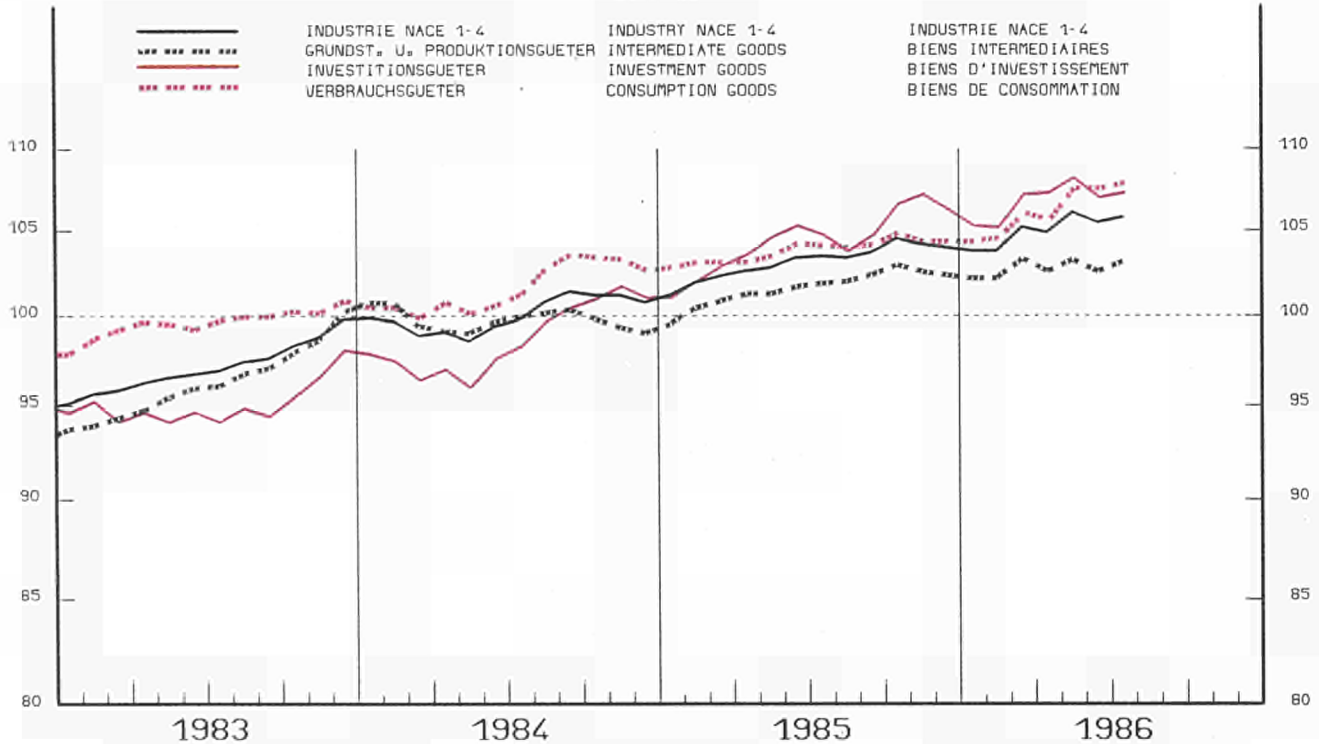

EINFACH-LOGARITHMISCHE SKALA
GLEITENDE 3-MONATSDURSCHNITTE

SEMI-LOGARITHMIC SCALE
3 MONTH MOVING AVERAGE

ECHELLE SEMI-LOGARITHMIQUE
MOYENNE MOBILE SUR 3 MOIS

Basisindikatoren

Basic indicators

Indicateurs de base

Indikator indicator Indicateur 1980 = 100	Land Country Pays	Letzte Zahl Latest figure Dernier chiffre			Veränderung Change Variation	
		Zeitraum Period Période	Pro Arb. Tag Per work. day Par jour ouvr.	Saisonber. Seas. adj. Désaisonn.	Pro Arb. Tag Per work. day Par jour ouvr. % B (¹)	Saisonber. Seas. adj. Désaisonn. % A (²)
<i>Produktion/Production</i>						
Industrie insgesamt/Total industry/Total industrie (NACE 1-4)	EUR 12	08 1986	76.3	104.5	2.0	0.9
" "	D	08 1986	90.1	104.6	0.6	1.3
" "	F	08 1986	70.2	102.4	1.7	1.5
" "	I	08 1986	46.4	97.6	0.7	- 0.3
" "	NL	07 1986	84.0	104.7	3.7	- 3.0
" "	B	07 1986	85.4	111.1	12.1	1.1
" "	L	06 1986	131.2	125.3	0.8	- 0.8
" "	UK	08 1986	97.8	110.4	2.9	- 0.3
" "	IRL	06 1986	139.4	129.2	2.5	- 0.4
" "	DK	08 1986	130.0	122.8	- 1.5	- 1.5
" "	GR	07 1986	102.9	105.7	1.0	2.2
" "	E	05 1986	111.3	105.2	1.7	1.4
" "	P	05 1986	124.2	121.3	3.2	5.5
" "	USA	08 1986	117.3	114.9	0.5	0.3
" "	J	07 1986	125.7	121.7	- 1.7	0.2
Grundst. u. Prod. Güter/Intermediate products/Biens intermédiaires (INT)	EUR 12	08 1986	75.7	102.9	0.8	0.7
Invest. Güter/Capital goods/Biens d'investissement (INV)	EUR 12	08 1986	75.2	106.1	4.0	0.0
Verbr. Güter/Consumer goods/Biens de consommation (CON)	EUR 12	08 1986	73.8	105.2	2.3	2.1
Energie/Energy/Energie (NACE 11-16)	EUR 12	07 1986	99.6	114.1	:	- 0.6
Erz. u. 1. Bearb. Met./Production of metals/1ère transf. de métaux (NACE 22)	EUR 12	06 1986	102.1	95.7	:	- 1.8
Chemie u. Chemiefaser/Chemicals & manm. fibres/Chimie + fibres artif. (NACE 25-26)	EUR 12	06 1986	120.3	114.3	:	:
Metallverarb. Ind./Engin. and allied ind./Transf. de métaux (NACE 31-36)	EUR 12	06 1986	114.6	108.8	:	2.7
Nahrungs- u. Genußm./Food, drink, tobacco/Alim., boissons, tabac (NACE 41-42)	EUR 12	03 1986	102.0	103.2	:	- 1.5
Textil/Textiles/Textile (NACE 43)	EUR 12	06 1986	105.1	98.4	:	0.2
Baugew./Building & civil eng./Bâtiment-génie civil (NACE 5)	EUR 10	:	:	:	:	:
Umsatz/Turnover/Chif. d'aff. (NACE 1-4)	EUR 10	I 1986	142.2	140.9	- 0.8	- 3.5
Ausfuhr/Exports (NACE 1-4)	EUR 10	IV 1985	181.2	:	0.1	:
Einfuhr/Imports (NACE 1-4)	EUR 10	IV 1985	145.2	:	- 3.9	:
Löhne u. Geh./Wages & sal./Sal. et trait. (NACE 1-4)	EUR 10	I 1985	121.9	127.7	4.0	0.8
Abh. Beschäft./Employees/Salariés (NACE 1-4)	EUR 10	I 1985	85.1	85.4	- 1.3	:

(¹) Letzte Zahl gegenüber entsprechender Vorjahreszahl
Last figure compared with corresponding figure previous year.
Dernier chiffre comparé au chiffre correspondant année précédente

(²) Letzte 3 Monate (bzw. letztes Viertel), bereinigt, gegenüber vorangegangenen 3 Monaten (bzw. Viertel)
Last three months (or last quarter), adjusted, compared with previous three months (or previous quarter)
Les 3 derniers mois (ou le dernier trimestre) corrigés comparés aux 3 mois (ou au trimestre) précédents

INDUSTRIELLE PRODUKTION

TENDENZ 1980=100

(INV)

die Investitionsgüterproduktion im
ien, und zwar gilt dies sowohl für
ung begann schon 1983 in Japan, im
während der Aufschwung der
war.

sehr stark entwickelt (siehe
war.

die Industrieproduktion
aufwies als die Güter
orie in beiden Staaten

itionsgüterproduktion

Darstellungen Seite
bjahrs 1986 in der
ngehalten. Dagegen
zu beobachten.

on für sämtliche

tionsgüter des
schaft EUR 12

rate over
d became
swing in

id and

apan
of

DANMARK

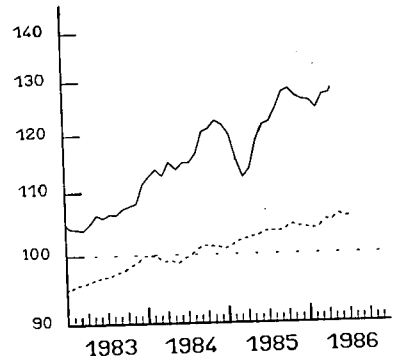

PORTUGAL

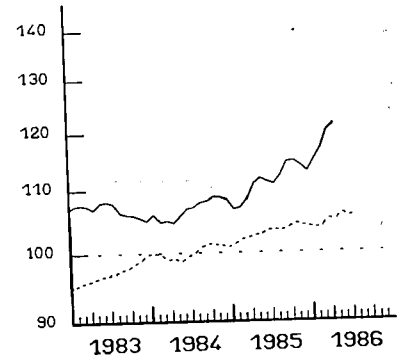

ECHELLE SEMI-LOGARITHMIQUE
MOYENNE MOBILE SUR 3 MOIS

PRODUK
PRO ARB
PRO ARB

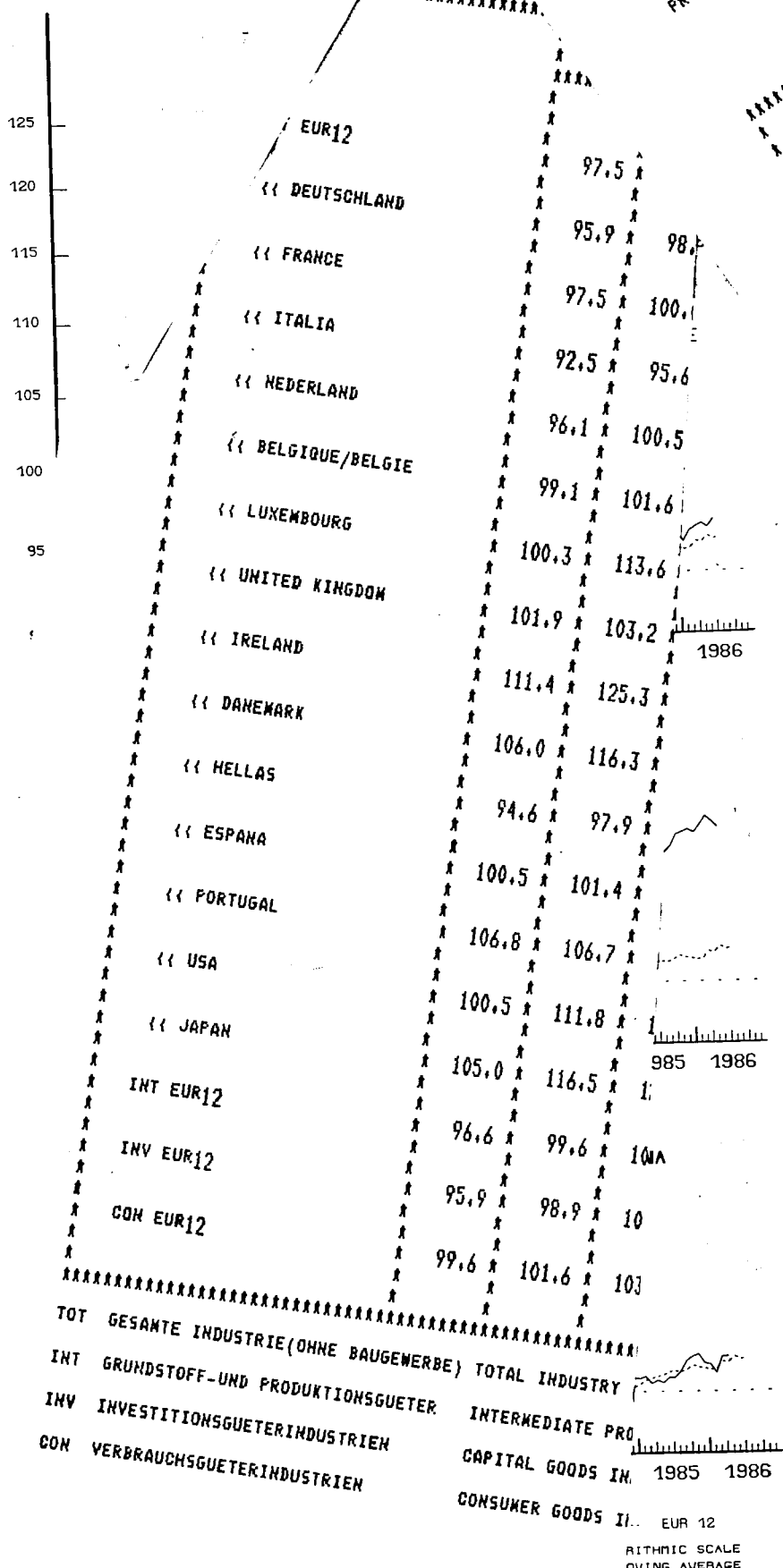

ARITHMIC SCALE
MOVING AVERAGE

INDICES OF PRODUCTION

INDICES DE PRODUCTION

PER WORKING DAY

PAR JOUR OUVRABLE

PRODUKTIONSINDI-
ZIER PRO ARBEITSTAG

1980=100

	1983	1984	1985	1985 06	07	08	1986 06	07	08
TOT EUR12	97.5	100.1	103.5	105.8	96.8	74.9	108.8	99.6	76.3
<< DEUTSCHLAND	95.9	98.8	104.4	104.6	99.0	89.6	109.7	99.7	90.1
<< FRANCE	97.5	100.0	100.6	103.2	91.4	69.0	105.1	93.9	70.2
<< ITALIA	92.5	95.6	96.9	105.8	97.5	46.1	109.5	101.7	46.4
<< NEDERLAND	96.1	100.5	104.2	101.0	81.0	86.0	100.0	84.0	:
<< BELGIQUE/BELGIE	99.1	101.6	104.0	109.3	76.2	96.5	112.5	85.4	:
<< LUXEMBOURG	100.3	113.6	121.4	130.1	120.4	89.5	131.2	:	:
<< UNITED KINGDOM	101.9	103.2	108.2	109.3	99.1	95.0	107.1	101.6	97.8
<< IRELAND	111.4	125.3	128.1	136.0	120.7	102.0	139.4	:	:
<< DANEMARK	106.0	116.3	121.2	132.0	90.0	132.0	138.0	92.0	130.0
<< HELLAS	94.6	97.9	100.5	99.5	101.9	92.9	106.3	102.9	:
<< ESPANA	100.5	101.4	103.6	101.2	107.7	63.2	:	:	:
<< PORTUGAL	106.8	106.7	118.3	122.2	118.8	82.8	:	:	:
<< USA	100.5	111.8	114.0	116.3	112.0	116.7	116.9	113.1	117.3
<< JAPAN	105.0	116.5	121.7	124.1	127.9	116.8	124.4	125.7	:
INT EUR12	96.6	99.6	101.8	102.2	94.9	75.1	103.7	96.5	75.7
INV EUR12	95.9	98.9	104.9	112.8	97.0	72.3	114.7	99.5	75.2
CON EUR12	99.6	101.6	103.9	106.8	97.5	72.1	111.6	102.2	73.8
TOT	GESAMTE INDUSTRIE(OHNE BAUGEWERBE)			TOTAL INDUSTRY (EXCL,BUILDING)			ENSEMBLE INDUSTRIE (SAHS BATIMENT)		
INT	GRUNDSTOFF-UND PRODUKTIONSGUETER			INTERMEDIATE PRODUCTS INDUSTRIES			INDUSTRIES DES BIENS INTERMEDIAIRES		
INV	INVESTITIONSGUETERINDUSTRIEN			CAPITAL GOODS INDUSTRIES			INDUSTRIES DES BIENS D'INVESTISSEMENT		
CON	VERBRAUCHSGUETERINDUSTRIEN			CONSUMER GOODS INDUSTRIES			INDUSTRIES DES BIENS DE CONSOMMATION		

Kommentare über die Entwicklung des Index für die Investitionsgüterproduktion (INV)

Anhand der graphischen Darstellungen auf Seite 16 läßt sich feststellen, daß die Investitionsgüterproduktion im Vergleich zu 1980 geringfügig stärker angestiegen ist als die übrigen Güterkategorien, und zwar gilt dies sowohl für die Gemeinschaft (EUR 12) wie für die Vereinigten Staaten bzw. Japan. Diese Entwicklung begann schon 1983 in Japan, im Laufe des Jahres 1984 in den Vereinigten Staaten und Ende 1984 für EUR 12, während der Aufschwung der Industrieproduktion insgesamt - bei allen Beteiligten - bereits Ende 1982 zu beobachten war.

Seit 1980 hatte sich das Wachstum dieser Investitionsgüter in Irland und in Dänemark sehr stark entwickelt (siehe Seite 17 und 18), während es in Spanien und Griechenland ganz besonders schwach ausgeprägt war.

Seit Anfang des Jahres 1986 spielt die Investitionsgüterproduktion, die von Ende 1982 an für die Industrieproduktion der Vereinigten Staaten und Japans als treibende Kraft wirkte (und höhere Wachstumsraten aufwies als die Güter insgesamt) eine geringere Rolle. Im ersten Halbjahr ging die Produktion dieser Güterkategorie in beiden Staaten zurück.

Hingegen gingen für die gesamte Gemeinschaft auch im ersten Vierteljahr 1986 noch von der Investitionsgüterproduktion belebende Impulse aus, seit April 1986 scheint dieser Einfluß jedoch unsicher zu sein.

Die Lage sieht jedoch in den einzelnen Mitgliedstaaten sehr unterschiedlich aus (siehe graphische Darstellungen Seite 17 und 18). Das Wachstum der Investitionsgüterproduktion hat offenbar während des ersten Halbjahrs 1986 in der Bundesrepublik Deutschland, in Italien, den Niederlanden, Belgien, Luxemburg, Irland und Dänemark angehalten. Dagegen war ein solches Wachstum in Frankreich, im Vereinigten Königreich, in Griechenland oder Spanien nicht zu beobachten.

- Die Schaubilder auf den Seiten 16 und 17 geben die Entwicklung der Indizes der Industrieproduktion für sämtliche Güter nach NACE 1-4 (schwarz) bzw. die Investitionsgüter (rot) nach Staaten wieder.
- Die graphischen Darstellungen auf Seite 18 verdeutlichen die Entwicklung der Indizes für Investitionsgüter des jeweiligen Mitgliedstaats (rot) im Vergleich zum Index der Investitionsgüterproduktion für die Gemeinschaft EUR 12 (schwarz gestrichelt).

Commentary on the trend in the production index for capital goods

As will be seen from the graphs on p. 16, production of capital goods has increased at a slightly faster rate over 1980 than the other categories of goods both for the Community (EUR 12) and for the USA and Japan. This trend became evident in 1983 in Japan, in the course of 1984 in the USA and at the end of 1984 for EUR 12, while the upswing in industrial production as a whole (all countries) set in at the end of 1982.

Since 1980, growth in the production of capital goods has been particularly marked (see p. 17 and 18) in Ireland and Denmark, and correspondingly weak in Spain and Greece.

Production of capital goods had a "driving force" effect on industrial production as a whole in the USA and Japan (with growth rates higher than for all goods) from the end of 1982 to the beginning of 1986; over the first half of 1986, production in this category declined in both the USA and Japan.

In the Community as a whole, on the other hand, production of capital goods continued to have the said "driving force" effect throughout the first quarter of 1986, since April 1986 this influence seems to be uncertain.

However, the situation varies greatly from country to country (see graphs on p. 17 and 18). Growth in the production of capital goods continued throughout the first half of 1986 in the FR of Germany, Italy, the Netherlands, Belgium, Luxembourg, Ireland and Denmark, unlike the situation in France, the United Kingdom, Greece and Spain.

- The graphs on pages 16 and 17 set out the country-by-country trends in the index of industrial production for all goods in NACE categories 1-4 (in black) and for capital goods (in red).
- The graphs on page 18 set out the country-by-country trend in the index of capital goods (in red) vis-à-vis the production index for capital goods for the Community EUR 12 (dotted black line).

Commentaire sur l'évolution de l'indice de production des biens d'investissement (INV)

On constate (voir graphiques p. 16) que - par rapport à 1980 - la production des biens d'investissement a augmenté légèrement plus que les autres catégories de biens aussi bien pour la Communauté (EUR 12) que pour les USA ou le Japon. Ceci s'est produit dès 1983 au Japon, au cours de 1984 aux USA et en fin 1984 pour EUR 12, alors que - pour tous - la reprise de la production industrielle dans son ensemble a pu être observée dès la fin 1982.

Depuis 1980, la croissance de ces biens d'investissement a été particulièrement forte (voir p. 17 et 18) en Irlande et au Danemark alors qu'elle a été particulièrement faible en Espagne et en Grèce.

La production de biens d'investissement qui depuis la fin de 1982 était un élément moteur de la production industrielle pour les USA et le Japon (avec des croissances plus fortes que celles pour l'ensemble des biens) ne joue plus de rôle depuis le début de l'année 1986. La production de cette catégorie de biens a regressé au cours du premier semestre dans ces deux Etats.

Par contre, pour la Communauté dans son ensemble la production des biens d'investissement avait continué à jouer un rôle moteur au cours du premier trimestre 1986, depuis avril 1986 ce phénomène semble incertain.

Les situations sont cependant très diverses selon les Etats membres (voir les graphiques p. 17 et 18). La croissance de la production des biens d'investissement s'est manifestement prolongée au cours du premier semestre 1986 en R.F. d'Allemagne, en Italie, aux Pays-Bas, en Belgique, au Luxembourg, en Irlande et au Danemark. Par contre, cette croissance n'est pas constatée en France, au Royaume-Uni, en Grèce ou en Espagne.

- En pages 16 et 17, les graphiques présentent par Etats les évolutions des indices de production industrielle pour l'ensemble des biens NACE 1-4, (en noir) et pour les biens d'investissement (en rouge).
- En page 18, les graphiques présentent l'évolution des indices des biens d'investissement de l'Etat membre (en rouge) par rapport à l'indice de production des biens d'investissement pour la Communauté EUR 12 (pointillé noir).

INDUSTRIELLE PRODUKTION

INDUSTRIAL PRODUCTION

PRODUCTION INDUSTRIELLE

1980 = 100

— INVESTITIONSGÜTER
— NACE 1-4

CAPITAL GOODS
NACE 1-4

BIENS D'INVESTISSEMENT
NACE 1-4

EUR 12

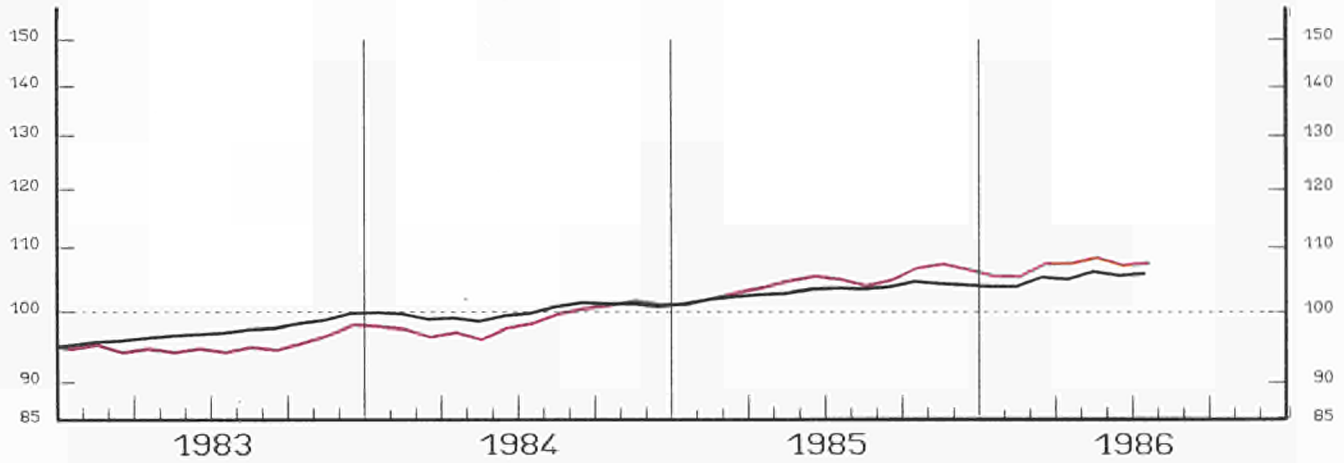

USA

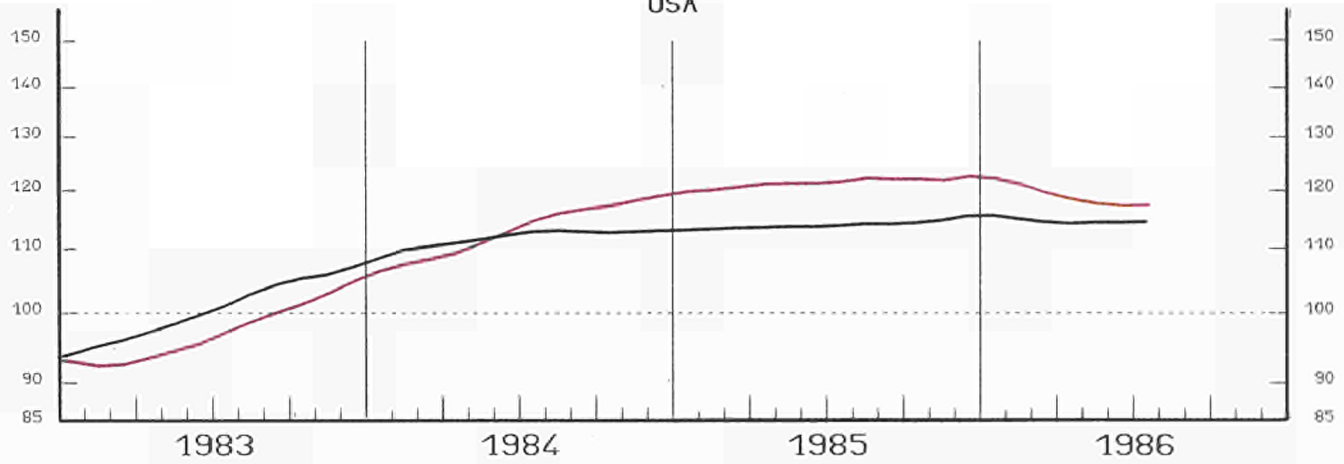

JAPAN



EINFACH-LOGARITHMISCHE SKALA
GLEITENDE 3-MONATSDURSCHNITTE

SEMI-LOGARITHMIC SCALE
3 MONTH MOVING AVERAGE

ECHELLE SEMI-LOGARITHMIQUE
MOYENNE MOBILE SUR 3 MOIS

**INDUSTRIELLE PRODUKTION
INVESTITIONSGUETER**

**INDUSTRIAL PRODUCTION
INVESTMENT GOODS**

**PRODUCTION INDUSTRIELLE
BIENS D'INVESTISSEMENT**

1980 = 100

BR DEUTSCHLAND

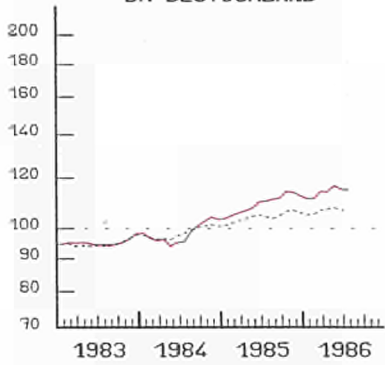

FRANCE

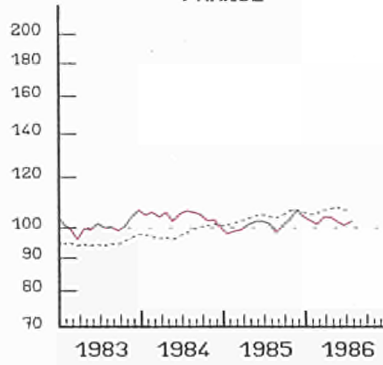

ITALIA

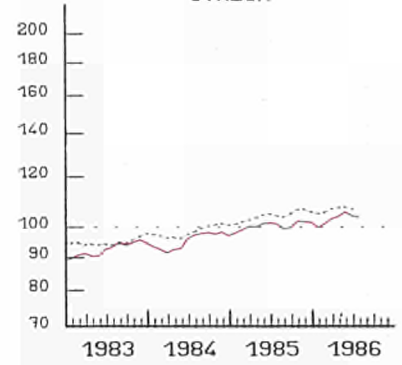

NEDERLAND

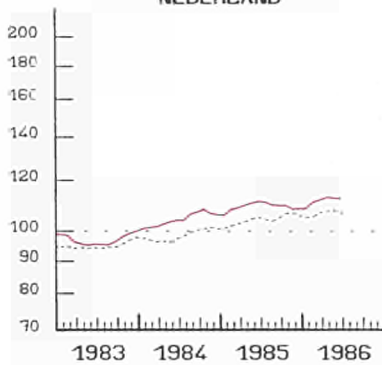

BELGIQUE BELGIE

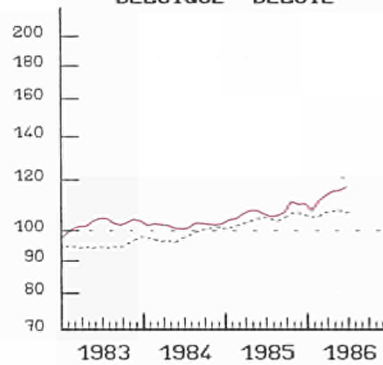

LUXEMBOURG

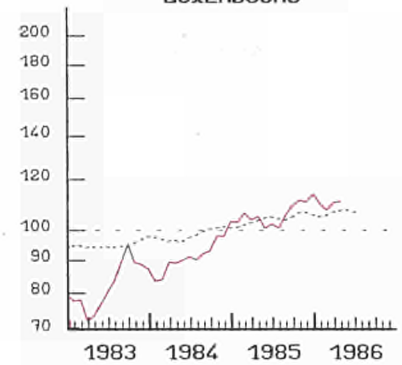

UNITED KINGDOM

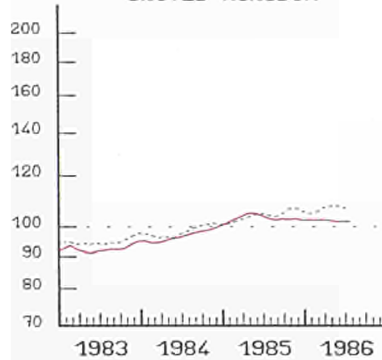

IRELAND

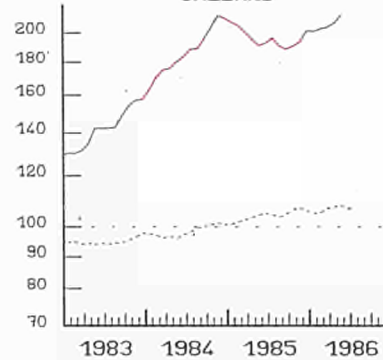

DANMARK

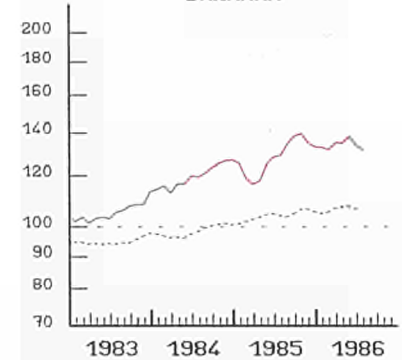

HELLAS

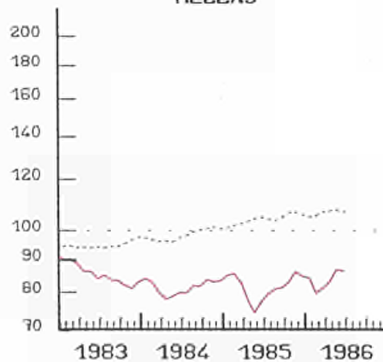

ESPANA

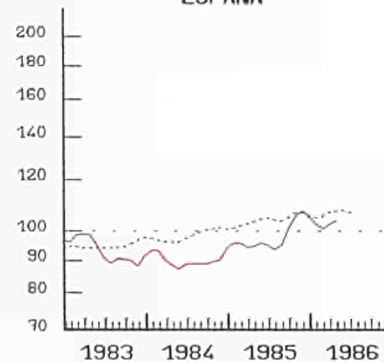

EINFACH-LOGARITHMISCHE SKALA
GLEITENDE 3-MONATSDURSCHNITTE

EUR 12
SEMI-LOGARITHMIC SCALE
3 MONTH MOVING AVERAGE

ECHELLE SEMI-LOGARITHMIQUE
MOYENNE MOBILE SUR 3 MOIS

INDUSTRIELLE PRODUKTION

INVESTITIONSGÜTER
UND NACE 1-4

BR DEUTSCHLAND

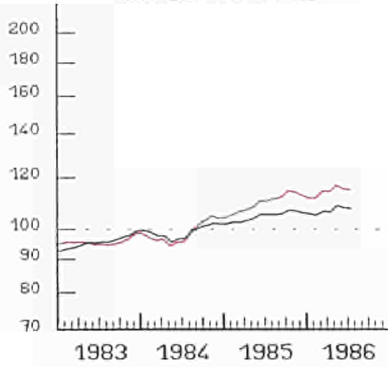

INDUSTRIAL PRODUCTION

CAPITAL GOODS
AND NACE 1-4

1980 = 100

FRANCE

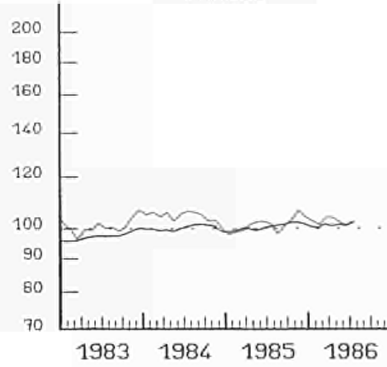

PRODUCTION INDUSTRIELLE

BIENS D'INVESTISSEMENT
ET NACE 1-4

ITALIA

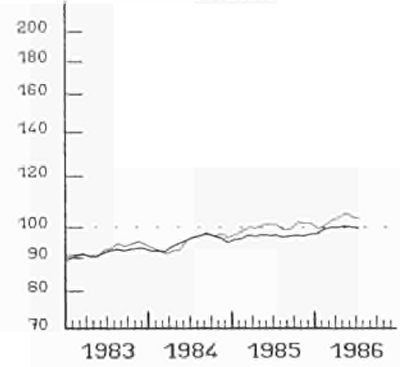

NEDERLAND

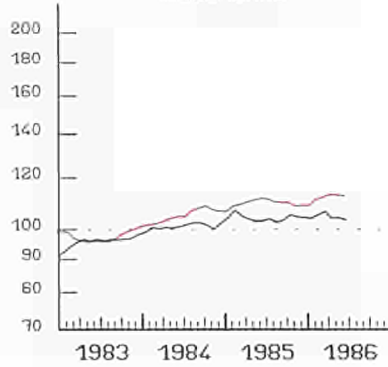

BELGIQUE BELGIE

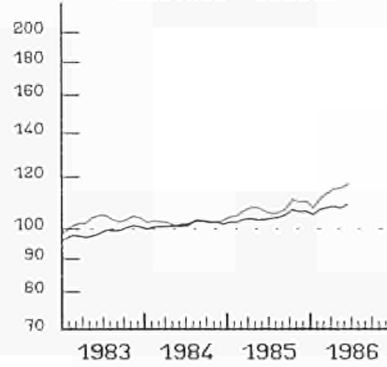

LUXEMBOURG

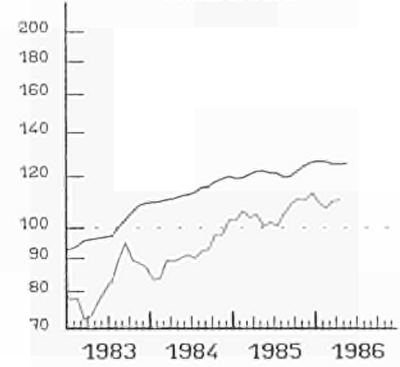

UNITED KINGDOM

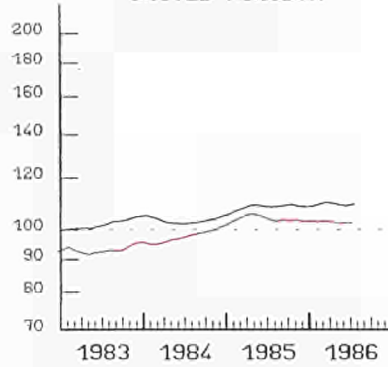

IRELAND

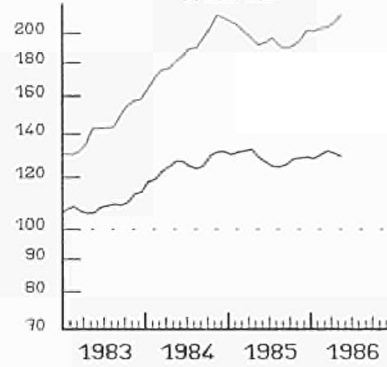

DANMARK

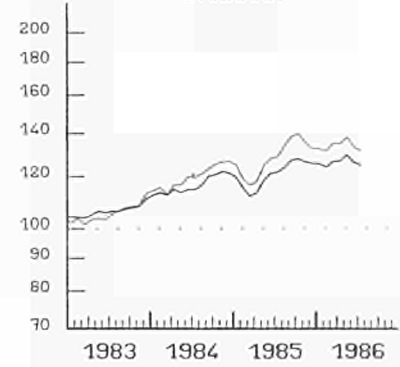

HELLAS

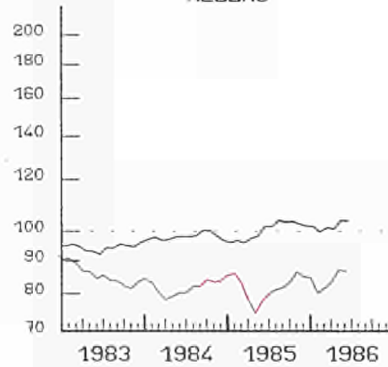

EUR 12

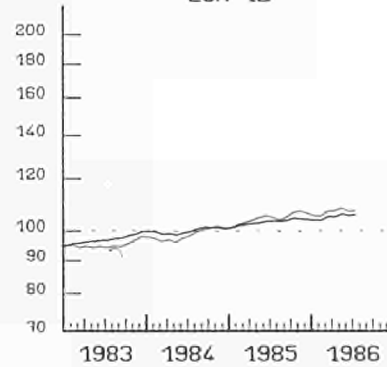

ESPAÑA

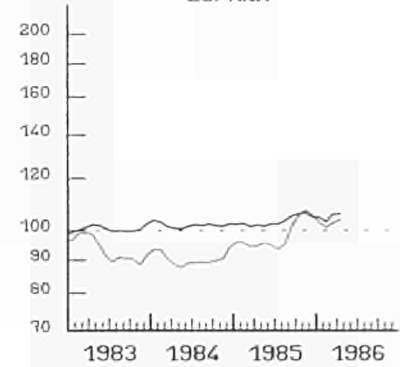

— INVₑ

EINFACH-LOGARITHMISCHE SKALA
GLEITENDE 3-MONATSDURSCHNITTE

SEMI-LOGARITHMIC SCALE
3 MONTH MOVING AVERAGE

— NACE 1-4

ECHELLE SEMI-LOGARITHMIQUE
MOYENNE MOBILE SUR 3 MOIS



1983			1984			1985			1986				%A	%B	
						06	07	08	02	03	04	05	06	07	08

PRODUKTIONSINDIZES PRD ARBEITSTAG			INDICES OF PRODUCTION PER WORKING DAY						INDICES DE PRODUCTION PAR JOUR OUVRABLE						
EUR10	97.1	99.9	103.2	106.0	95.6	76.0	110.9	109.9	110.6	104.2	108.4	98.2	77.1	2.6	2.2
D	95.9	98.8	104.4	104.6	99.0	89.6	110.0	105.6	113.3	104.3	109.7	99.7	90.1	3.3	2.1
F	97.5	100.0	100.6	103.2	91.4	69.0	106.8	106.7	108.6	101.2	105.1	93.9	70.2	1.4	2.1
I	92.5	95.6	96.9	105.8	97.5	46.1	106.0	109.2	106.1	104.5	109.5	101.7	46.4	2.4	3.3
NL	96.1	100.5	104.2	101.0	81.0	86.0	121.0	112.0	112.0	98.0	100.0	84.0	:	1.5	-
B	99.1	101.6	104.0	109.3	76.2	96.5	109.8	114.7	111.5	112.1	112.5	85.4	:	4.2	5.6
L	100.3	113.6	121.4	130.1	120.4	89.5	131.7	128.7	129.4	134.7	131.2	:	:	4.8	2.7
UK	101.9	103.2	108.2	109.3	99.1	95.0	118.3	117.6	110.5	104.4	107.1	101.6	97.8	:	1.0
IRL	111.4	125.3	128.1	136.0	120.7	102.0	132.4	145.4	138.2	129.7	139.4	:	:	0.1	1.3
DK	106.0	116.3	121.2	132.0	90.0	132.0	120.0	122.0	132.0	127.0	138.0	92.0	130.0	6.2	1.7
GR	94.6	97.9	100.5	99.5	101.9	92.9	100.5	94.4	105.0	101.0	106.3	102.9	:	3.9	1.9
E	100.5	101.4	103.6	101.2	107.7	63.2	105.7	105.2	115.3	111.3	:	:	:	3.0	:
F	106.8	106.7	118.3	122.2	118.8	82.8	124.1	125.8	130.5	124.2	:	:	:	6.3	:
EUR12	97.5	100.1	103.5	105.8	96.8	74.9	110.6	109.7	111.2	105.0	108.8	99.6	76.3	2.8	2.6
USA	100.5	111.8	114.0	116.3	112.0	116.7	115.0	113.4	114.0	113.4	116.9	113.1	117.3	1.2	0.7
J	105.0	116.5	121.7	124.1	127.9	116.8	117.7	128.1	122.9	118.8	124.4	125.7	:	1.0	-1.0

SAISONBEREINIGT			SEASONALLY ADJUSTED						DESAISONNALISE					
EUR10			103.9	103.2	103.0	104.5	103.1	107.4	102.9	106.1	105.8	104.0	0.8	-1.7
D			104.5	107.7	103.4	106.7	101.9	110.7	105.5	109.5	108.1	104.6	1.3	-3.3
F			99.2	101.1	101.4	100.6	99.9	103.8	98.6	101.4	103.1	102.4	1.5	-0.7
I			100.4	94.9	97.4	98.8	101.4	100.2	98.6	102.7	99.0	97.6	-0.3	-1.4
NL			105.4	101.7	103.8	108.3	104.0	107.0	100.7	104.2	104.7	:	-3.0	0.5
B			105.3	101.9	103.5	105.8	110.2	106.9	107.3	108.2	111.1	:	1.1	2.7
L			123.7	121.2	119.3	127.7	125.1	123.8	127.9	125.3	:	:	-0.8	-2.1
UK			109.0	107.5	108.1	109.8	109.5	110.7	108.4	107.5	109.8	110.4	-0.3	0.5
IRL			127.5	122.9	123.6	129.1	133.1	133.4	125.8	129.2	:	:	-0.4	2.7
DK			119.5	121.8	124.3	125.5	118.2	136.2	126.6	126.7	125.8	122.8	-1.5	-2.4
GR			98.2	105.4	101.5	101.8	96.1	100.2	100.2	104.8	105.7	:	2.2	0.8
E			99.0	104.9	102.9	104.7	99.2	113.8	105.2	:	:	:	:	-7.6
P			110.9	110.1	111.2	117.9	118.1	124.2	121.3	:	:	:	:	-2.3
EUR12			103.6	103.6	103.2	104.6	102.9	108.2	103.6	106.6	106.3	104.5	0.9	-1.7
USA			113.8	113.6	114.5	115.4	113.8	114.8	114.4	114.4	114.7	114.9	0.3	0.2
J			121.9	123.8	122.4	122.1	121.5	121.6	122.0	122.2	121.7	:	0.2	-0.4

1980 = 100

	1983	1984	1985	1984	1985				1986		1985	1986			
				III.	IV.	I.	II.	III.	IV.	I.	II.	III.	IV.	I.	II.
				SB - ADJ - CVS											
UMSATZ				TURNOVER						CHIFFRE D'AFFAIRES					
EUR10	123.1	134.2	143.9	126.7	144.7	143.4	143.6	136.5	152.2	142.2	:	145.1	146.0	140.9	:
D	108.2	115.0	123.1	113.6	124.1	119.7	122.3	120.8	129.6	117.8	122.5	124.0	124.6	119.8	123.6
F	130.8	143.5	152.5	131.6	155.7	152.6	153.5	141.4	162.3	152.4	:	154.7	154.6	150.1	:
I	143.3	162.4	177.6	148.4	176.8	171.6	180.9	165.7	192.3	178.8	186.1	179.5	184.2	178.4	181.2
NL	117.2	127.2	134.1	116.4	135.7	143.4	130.5	122.2	140.2	:	:	133.6	132.8	:	:
B	129.9	141.0	149.0	125.2	149.7	149.4	154.2	134.6	157.7	:	:	148.8	152.1	:	:
L	137.8	174.9	198.5	163.9	190.9	202.2	201.8	181.4	208.6	202.9	202.1	196.0	203.7	196.3	198.2
UK	124.1	134.5	144.8	128.6	143.4	150.4	140.5	138.2	150.2	144.4	136.1	144.5	145.4	139.7	140.1
IRL	146.6	172.2	183.1	168.9	183.3	178.8	194.1	176.6	183.0	171.9	:	181.2	178.9	179.3	:
DK	140.5	162.7	175.9	158.1	175.1	162.1	177.7	175.4	188.4	171.1	:	180.4	183.4	175.5	182.7
GR	-	-	-	-	-	-	-	-	-	-	-	-	-	-	-
E	-	-	-	-	-	-	-	-	-	-	-	-	-	-	-
P	-	-	-	-	-	-	-	-	-	-	-	-	-	-	-
AUFTRAGSEINGANG - GESAMT				NEW ORDERS - TOTAL						ENTREES DE COMMANDES - ENSEMBLE					
EUR10	-	-	-	-	-	-	-	-	-	-	-	-	-	-	-
D	107.8	118.3	127.8	112.8	124.3	131.5	125.6	123.0	131.0	131.0	129.0	130.4	129.0	125.1	131.1
F	-	-	-	-	-	-	-	-	-	-	-	-	-	-	-
I	139.8	159.2	177.3	132.3	175.6	176.9	186.8	151.0	194.8	196.9	197.9	177.2	185.0	183.6	190.4
NL	-	-	-	-	-	-	-	-	-	-	-	-	-	-	-
B	122.8	136.7	145.4	131.9	151.6	146.8	147.1	126.3	161.2	:	:	138.9	154.0	:	:
L	186.1	376.5	392.5	354.7	354.4	413.9	374.8	376.2	405.3	380.9	:	387.7	394.0	366.1	:
UK	-	-	-	-	-	-	-	-	-	-	-	-	-	-	-
IRL	-	-	-	-	-	-	-	-	-	-	-	-	-	-	-
DK	141.0	165.5	175.1	156.2	178.5	172.5	174.5	169.5	183.8	174.2	178.5	175.7	179.1	174.2	176.1
GR	-	-	-	-	-	-	-	-	-	-	-	-	-	-	-
E	-	-	-	-	-	-	-	-	-	-	-	-	-	-	-
P	-	-	-	-	-	-	-	-	-	-	-	-	-	-	-
AUSFUHR				EXPORTS						EXPORTATIONS					
EUR10	135.7	160.4	173.9	154.6	181.1	170.1	178.1	166.2	181.2	-	-	174.5	172.4	-	-
D	137.2	157.2	173.9	151.9	174.3	173.3	172.4	168.7	181.1	173.4	:	172.7	175.8	173.4	:
F	128.1	147.8	159.9	137.6	162.5	159.7	166.8	145.2	168.0	156.0	:	160.1	161.3	154.8	:
I	146.0	166.5	184.4	166.8	192.5	177.9	178.2	174.1	207.2	174.3	:	180.5	190.9	180.1	:
NL	138.4	161.7	177.0	148.2	171.1	186.2	176.8	165.7	179.5	174.9	:	180.1	177.4	167.8	:
UEBL	125.8	142.0	152.1	129.9	154.2	152.1	154.6	140.8	160.8	152.7	:	152.9	153.0	150.7	:
UK	127.3	146.9	160.4	138.9	164.3	157.7	168.6	152.9	162.4	133.0	:	160.1	155.0	137.0	:
IRL	159.0	200.9	223.3	195.8	223.8	220.2	235.3	218.3	219.3	207.0	:	222.9	215.5	214.9	:
DK	149.9	169.3	187.0	163.5	188.3	184.5	186.6	180.7	196.2	177.0	:	189.6	191.0	177.1	:
GR	137.5	167.8	162.7	143.2	199.1	173.8	172.5	132.0	172.6	126.0	:	147.2	149.2	129.8	:
E	-	-	-	-	-	-	-	-	-	-	-	-	-	-	-
P	-	-	-	-	-	-	-	-	-	-	-	-	-	-	-
EUR12	-	-	-	-	-	-	-	-	-	-	-	-	-	-	-
EINFUHR				IMPORTS						IMPORTATIONS					
EUR10	120.8	140.1	146.5	135.1	151.1	154.4	151.3	135.2	145.2	-	-	142.7	141.7	-	-
D	127.1	143.5	154.0	139.8	150.0	159.7	152.5	149.9	154.1	147.4	:	155.4	152.5	144.7	:
F	121.7	135.5	145.9	122.2	146.3	152.4	147.9	132.9	150.3	142.7	:	148.4	145.7	137.8	:
I	125.9	149.4	166.3	141.8	175.4	172.1	173.4	136.9	182.9	157.6	:	148.4	172.6	156.1	:
NL	124.8	147.6	162.9	144.2	157.3	170.7	161.3	157.1	162.7	154.8	:	163.9	160.0	152.3	:
UEBL	121.0	137.0	144.0	128.3	142.8	151.8	141.0	132.5	149.2	143.8	:	142.1	145.3	139.2	:
UK	133.3	157.2	167.5	153.3	168.3	174.6	175.7	160.4	159.4	148.3	:	165.0	160.7	148.2	:
IRL	128.8	153.7	164.6	144.8	173.6	171.7	170.1	154.5	162.2	152.5	:	163.0	161.0	146.6	:
DK	131.2	151.2	172.1	141.5	166.8	174.8	167.0	160.1	186.3	166.6	:	171.1	177.3	164.1	:
GR	146.3	165.1	179.9	125.6	267.6	157.1	219.9	129.7	212.9	147.3	:	160.4	166.2	169.1	:
E	-	-	-	-	-	-	-	-	-	-	-	-	-	-	-
P	-	-	-	-	-	-	-	-	-	-	-	-	-	-	-
EUR12	-	-	-	-	-	-	-	-	-	-	-	-	-	-	-
LOEHNE UND GEAELTER				WAGES AND SALARIES						SALAIRES ET TRAITEMENTS					
EUR10	117.7	123.2	:	121.4	134.1	121.9	:	:	:	:	:	:	:	:	:
D	103.3	106.0	111.7	104.7	118.8	100.8	109.7	111.0	125.4	107.0	116.9	111.8	114.6	115.2	118.7
F	-	-	-	-	-	-	-	-	-	-	-	-	-	-	-
I	163.8	185.4	204.2	176.9	219.8	177.6	200.3	195.3	243.4	193.2	217.8	203.8	210.0	214.4	218.4
NL	-	-	-	-	-	-	-	-	-	-	-	-	-	-	-
B	109.7	112.2	121.3	100.5	130.5	109.1	117.4	103.1	155.7	:	:	115.7	132.2	:	:
L	109.7	118.2	124.0	115.5	128.0	115.7	123.3	122.1	135.0	124.2	:	124.6	127.2	129.3	:
UK	112.5	116.2	128.6	116.7	120.1	121.9	127.0	129.7	135.9	136.1	:	129.6	134.9	137.5	:
IRL	128.3	141.8	144.1	141.2	143.4	138.8	145.5	144.7	147.6	:	:	144.3	146.4	:	:
DK	124.1	135.1	149.5	126.9	140.7	143.2	154.2	143.4	157.3	162.5	169.2	151.7	156.8	161.4	162.8
GR	194.3	244.4	:	258.4	264.2	282.5	302.2	:	:	:	:	:	:	:	:
E	124.5	130.1	137.0	139.6	140.5	125.2	129.5	145.1	148.3	140.8	:	136.8	139.4	150.1	:
P	178.7	213.5	249.6	226.4	248.7	212.3	236.2	265.6	284.3	:	:	255.8	265.9	:	:
ABHAENIG BESCHAEFFTIGTE				NUMBER OF EMPLOYEES						NOMBRE DE SALAIRES					
EUR10	88.1	86.0	:	86.0	85.6	85.1	:	:	:	:	:	:	:	:	:
D	90.2	89.3	90.4	89.6	89.8	89.3	89.7	91.2	91.4	91.2	91.6	90.8	91.1	91.7	92.1
F	91.7	88.8	:	88.5	87.3	86.7	:	:	:	:	:	:	:	:	:
I	87.8	83.0	78.8	82.4	81.3	80.0	79.2	78.5	77.5	76.5	76.0	78.3	77.5	76.7	75.9
NL	88.1	86.0	:	86.1	85.9	86.2	86.5	87.2	:	:	:	87.0	:	:	:
B	87.9	87.4	85.6	87.1	87.2	85.7	85.7	85.7	85.5	:	:	85.6	85.1	:	:
L	92.1	90.7	90.6	91.0	91.3	90.1	90.2	91.0	91.1	91.1	:	90.7	90.7	91.6	:
UK	83.5	81.6	81.5	81.7	81.6	81.5	81.4	81.8	81.4	80.3	:	81.6	81.3	80.6	:
IRL	88.5	85.6	82.7	85.8	84.2	82.9	83.2	82.7	82.3	80.6	:	82.1	82.2	81.4	:
DK	93.7	96.7	103.6	98.0	98.5	100.0	103.8	105.3	105.2	105.4	106.8	104.7	105.7	106.7	106.5
GR	104.8	105.3	:	108.0	105.3	104.1	106.3	:	:	:	:	:	:	:	:
E	84.9	81.9	78.1	82.0	80.3	78.2	77.3	78.6	78.1	77.4	:	77.5	77.4	78.0	:
P	104.2	102.7	99.1	102.8	101.0	101.6	100.0	99.8	95.1	:	:	100.1	95.0	:	:

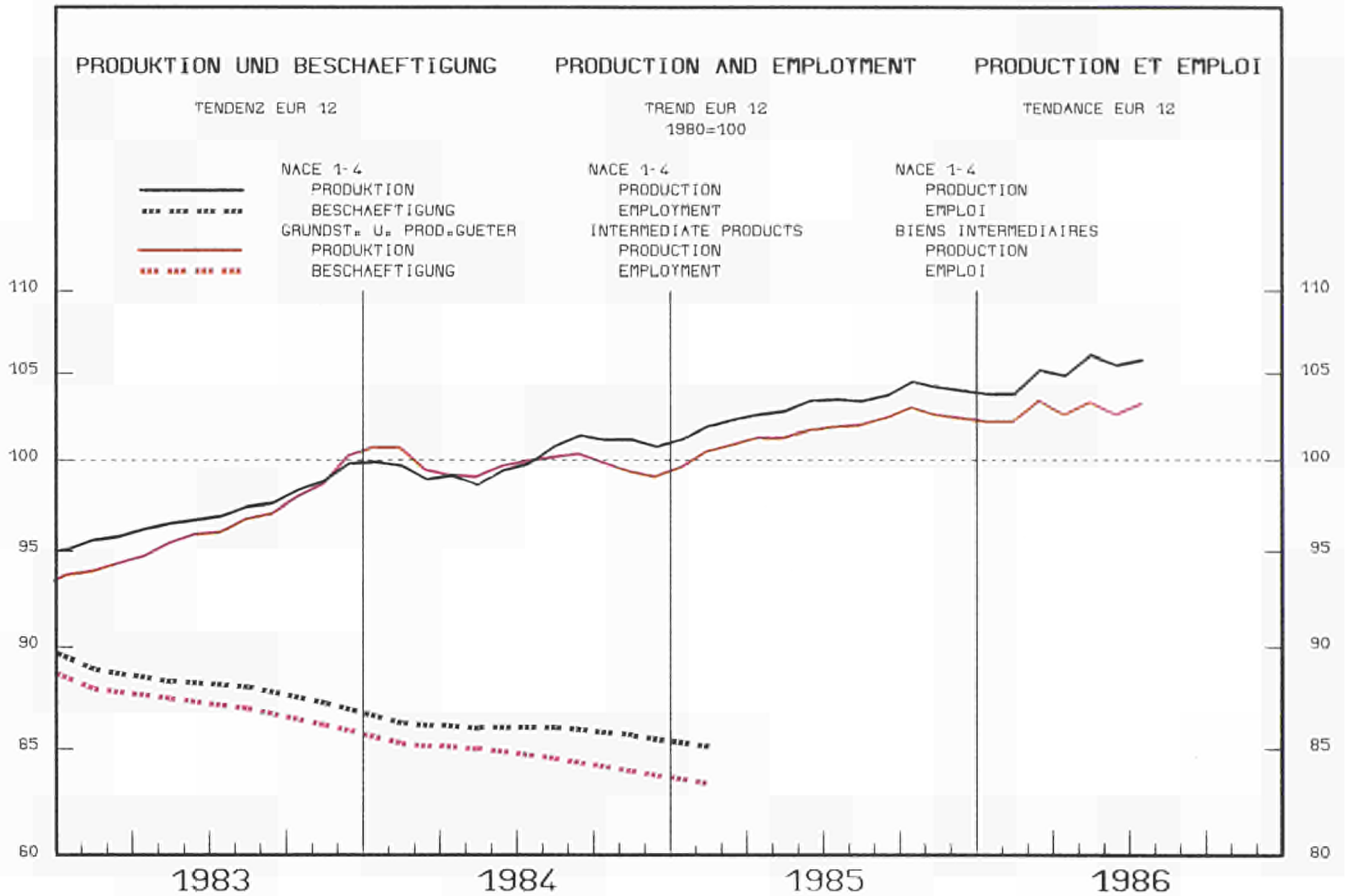

1983	1984	1985	1985			1986					%A	%B		
			06	07	08	02	03	04	05	06	07	08		

PRODUKTIONSINDIZES PRO ARBEITSTAG				INDICES OF PRODUCTION PER WORKING DAY					INDICES DE PRODUCTION PAR JOUR OUVRABLE						
EUR10	96.3	99.4	101.6	102.1	93.7	75.8	112.2	108.3	109.0	101.5	103.3	95.5	76.3	1.9	1.3
D	93.9	97.6	100.3	100.0	95.2	89.8	106.5	101.6	106.5	99.9	102.8	94.8	87.8	1.3	0.1
F	93.4	96.8	97.3	96.3	88.5	66.1	108.2	102.8	105.1	94.9	97.7	88.6	66.9	0.4	0.9
I	91.1	95.6	95.3	104.1	96.9	48.9	103.5	105.3	103.8	102.6	106.3	99.7	48.5	1.0	1.8
NL	94.0	98.4	102.3	89.0	72.0	75.0	138.0	112.0	111.0	85.0	87.0	75.0	:	0.4	-2.4
B	95.5	99.5	101.4	107.4	73.8	94.0	106.3	111.3	107.3	107.7	108.1	80.8	:	3.6	3.2
L	98.3	114.4	121.8	131.9	120.6	85.4	133.5	132.5	131.0	134.6	132.9	:	:	4.5	2.4
UK	107.6	106.8	112.7	108.9	102.8	98.0	128.5	123.3	118.9	110.3	107.1	106.7	102.8	4.8	2.2
IRL	104.4	118.2	117.7	118.4	116.0	80.9	120.9	138.9	142.3	110.2	114.9	:	:	-4.1	-5.9
DK	101.8	112.5	114.6	130.0	82.0	132.0	109.0	109.0	135.0	127.0	140.0	80.0	129.0	6.6	1.5
GR	94.6	100.0	101.4	99.8	103.0	88.6	105.1	100.5	107.2	103.0	106.1	104.3	:	3.9	1.7
E	100.2	102.3	104.1	103.3	107.6	68.3	106.8	104.8	113.9	111.2	:	:	:	3.4	
P	-	-	-	-	-	-	-	-	-	-	-	-	-	-	-
EUR12	96.6	99.6	101.8	102.2	94.9	75.1	111.7	107.9	109.4	102.4	103.7	96.5	75.7	2.1	1.4
USA	104.0	116.7	121.6	125.6	122.5	128.9	121.1	121.2	124.4	124.9	131.3	128.6	134.6	4.5	4.6
J	100.5	111.5	114.6	117.1	119.1	109.2	109.8	116.0	114.7	111.8	114.2	116.0	:	-1.6	-2.8

SAISONBEREINIGT				SEASONALLY ADJUSTED					DESAISONNALISE								
EUR10				101.3	101.4	101.9	103.2	101.0	105.0	100.5	102.6	103.3	102.5	102.0	99.2	0.6	-0.7
D				100.0	102.7	100.8	101.3	96.8	102.9	100.0	102.5	102.0	99.2	99.2	99.2	1.3	-2.7
F				95.2	97.4	99.2	97.4	95.2	100.3	93.7	96.7	97.3	99.3	99.3	99.3	1.4	2.0
I				97.8	94.3	97.0	96.5	98.0	97.5	96.3	98.9	97.2	95.8	95.8	95.8	0.0	-1.5
NL				101.3	97.4	100.9	107.0	96.2	105.8	92.4	99.2	100.9	:	:	:	-5.3	1.7
B				102.7	99.1	101.9	103.6	107.6	102.6	102.3	103.5	106.2	:	:	:	-0.6	2.7
L				124.6	123.0	116.9	128.2	127.0	124.1	128.3	125.8	:	:	:	:	-1.6	-1.9
UK				113.3	112.1	112.4	116.3	115.4	117.2	113.6	111.9	115.4	117.0	:	:	-0.5	1.4
IRL				110.2	110.8	107.2	110.6	126.2	126.9	105.1	107.3	:	:	:	:	-3.5	2.1
DK				113.4	116.2	118.9	117.8	109.1	134.8	122.7	124.0	117.1	116.4	:	:	-2.5	-0.6
GR				99.5	108.0	101.2	103.0	99.7	107.0	101.2	105.7	108.6	:	:	:	1.9	2.8
E				101.0	106.4	104.0	105.2	98.8	112.2	105.2	:	:	:	:	:	:	-6.2
P				-	-	-	-	-	-	-	-	-	-	-	-	-	-
EUR12				101.3	101.9	102.1	103.4	100.8	105.6	100.9	103.0	103.6	102.9			0.7	-0.7
USA				122.4	122.1	123.1	124.7	124.6	125.7	126.3	127.8	128.0	128.4			2.0	0.3
J				115.4	116.4	114.4	113.4	113.3	113.1	113.0	112.5	113.4				-0.3	0.8

1980 = 100

	1983	1984	1985	1984		1985				1986		1985		1986	
				III.	IV.	I.	II.	III.	IV.	I.	II.	III.	IV.	I.	II.
	SB - ADJ - CVS														
UMSATZ	TURNOVER										CHIFFRE D'AFFAIRES				
EUR10	122.2	134.8	143.3	125.2	141.0	148.1	145.0	134.8	145.4	141.8	:	145.1	143.5	136.9	:
D	105.5	115.9	122.2	114.0	118.6	120.3	125.4	122.1	121.0	118.5	123.8	125.0	122.0	118.4	121.1
F	129.2	142.3	151.0	128.3	150.0	159.9	152.2	137.9	153.9	156.2	:	152.8	150.1	148.7	:
I	140.0	159.8	173.9	142.9	168.7	175.8	178.5	157.9	183.3	170.6	170.6	175.8	178.2	165.5	165.1
NL	123.2	135.8	144.1	115.8	142.6	172.1	136.6	122.4	145.4	:	:	142.6	139.4	:	:
B	128.7	142.6	147.0	124.8	149.4	150.9	152.7	134.4	150.2	:	:	147.9	147.0	:	:
L	139.3	181.2	205.9	167.6	198.3	214.2	209.9	186.0	213.4	212.7	206.2	205.0	210.5	201.8	201.7
UK	129.4	138.6	147.8	129.2	146.9	158.6	145.8	137.8	149.1	144.4	129.9	147.5	145.5	137.0	133.6
IRL	139.7	161.6	172.3	136.6	165.7	188.6	180.1	153.4	167.1	176.5	:	175.0	169.6	164.4	:
DK	133.6	161.1	168.8	158.8	172.8	156.8	167.8	172.1	178.5	155.8	176.5	174.3	175.8	161.3	171.9
GR	-	-	-	-	-	-	-	-	-	-	-	-	-	-	-
E	-	-	-	-	-	-	-	-	-	-	-	-	-	-	-
P	-	-	-	-	-	-	-	-	-	-	-	-	-	-	-
AUSFUHR	EXPORTS										EXPORTATIONS				
EUR10	137.6	160.2	172.6	156.3	173.8	169.3	182.4	163.8	174.7	-	:	170.3	168.1	:	:
D	130.4	153.4	166.8	148.8	161.4	169.6	170.1	163.5	164.1	162.2	170.2	164.2	159.5	:	:
F	113.1	131.5	147.7	119.8	143.7	143.5	151.9	129.9	165.7	134.8	149.0	156.5	135.5	:	:
I	140.7	163.5	178.1	161.6	186.2	168.6	188.5	160.0	195.3	163.8	171.3	182.7	171.8	:	:
NL	135.2	157.5	174.2	140.4	160.7	191.9	168.6	159.1	177.1	171.8	176.6	176.1	159.0	:	:
UEBL	116.5	132.9	138.4	123.4	139.5	139.9	137.8	131.0	144.6	134.7	139.0	138.4	134.0	:	:
UK	134.0	153.8	168.6	148.8	167.9	176.1	181.5	156.6	160.1	132.1	163.4	157.1	133.3	:	:
IRL	154.8	196.9	209.3	187.5	204.9	230.7	217.9	194.2	194.6	206.9	204.4	201.3	197.7	:	:
DK	159.9	183.1	190.4	183.0	193.2	193.9	180.9	187.1	199.7	174.7	185.6	198.6	178.8	:	:
GR	126.3	164.4	161.9	132.7	201.4	178.4	168.6	142.4	158.6	100.5	154.0	141.8	110.5	:	:
E	-	-	-	-	-	-	-	-	-	-	-	-	-	-	-
P	-	-	-	-	-	-	-	-	-	-	-	-	-	-	-
EUR12	-	-	-	-	-	-	-	-	-	-	-	-	-	-	-
EINFUHR	IMPORTS										IMPORTATIONS				
EUR10	136.1	154.7	159.4	149.9	164.7	167.6	165.8	145.5	158.8	-	:	153.0	154.6	:	:
D	121.4	137.0	145.2	132.8	139.3	150.4	147.0	142.4	141.0	131.4	147.7	141.3	129.4	:	:
F	114.0	128.4	134.7	113.9	136.7	146.7	138.6	118.7	134.9	125.4	132.7	132.5	118.5	:	:
I	128.2	149.5	160.2	144.8	160.3	171.5	169.0	130.8	169.5	139.2	140.5	165.8	135.4	:	:
NL	122.1	144.0	159.1	140.5	153.4	162.4	157.8	155.7	160.6	139.7	162.4	157.6	140.4	:	:
UEBL	123.8	142.1	145.2	134.6	143.0	157.9	141.9	133.6	147.5	137.8	142.3	144.2	134.5	:	:
UK	118.2	142.1	152.5	137.3	157.6	168.0	158.1	143.4	140.6	128.1	148.2	141.3	125.9	:	:
IRL	121.4	141.0	148.2	127.1	157.2	160.3	154.6	136.0	141.8	138.8	145.3	143.1	128.9	:	:
DK	124.5	144.3	155.5	133.1	158.1	162.4	149.8	144.0	165.7	135.5	153.9	156.2	135.3	:	:
GR	264.7	301.2	340.7	198.2	560.7	244.1	455.5	214.3	448.9	265.5	288.9	320.9	328.2	:	:
E	-	-	-	-	-	-	-	-	-	-	-	-	-	-	-
P	-	-	-	-	-	-	-	-	-	-	-	-	-	-	-
EUR12	-	-	-	-	-	-	-	-	-	-	-	-	-	-	-
LOEHNE UND GEHALTER	WAGES AND SALARIES										SALAIRES ET TRAITEMENTS				
EUR10	-	-	-	-	-	-	-	-	-	-	-	-	-	-	-
D	100.6	103.7	107.8	101.4	117.0	96.9	106.0	106.1	122.3	101.4	110.3	107.8	110.2	110.0	111.7
F	-	-	-	-	-	-	-	-	-	-	-	-	-	-	-
I	163.7	186.9	207.8	175.6	222.7	181.2	210.3	193.8	245.8	195.2	227.9	207.9	212.8	215.3	222.5
NL	-	-	-	-	-	-	-	-	-	-	-	-	-	-	-
B	106.5	108.9	119.7	97.6	127.0	105.7	116.1	104.4	152.7	119.4	:	116.4	130.5	:	:
L	105.7	113.9	118.0	111.3	122.5	111.3	117.2	116.6	126.9	119.4	:	118.5	120.5	123.1	:
UK	-	-	-	-	-	-	-	-	-	-	-	-	-	-	-
IRL	-	-	-	-	-	-	-	-	-	-	-	-	-	-	-
DK	116.8	129.2	141.3	121.2	134.8	132.9	147.7	135.0	149.6	154.6	165.3	143.0	148.2	154.9	157.5
GR	-	-	-	-	-	-	-	-	-	-	-	-	-	-	-
E	-	-	-	-	-	-	-	-	-	-	-	-	-	-	-
P	-	-	-	-	-	-	-	-	-	-	-	-	-	-	-
EUR12	-	-	-	-	-	-	-	-	-	-	-	-	-	-	-
ABHAENIG BESCHAEFTIGTE	NUMBER OF EMPLOYEES										NOMBRE DE SALAIRES				
EUR10	87.1	84.6	:	84.5	83.9	83.3	:	:	:	:	:	:	:	:	:
D	88.6	87.4	87.5	87.8	87.4	86.6	87.2	88.4	88.0	87.3	87.8	87.8	87.8	88.0	88.1
F	92.0	88.8	:	88.4	87.4	86.7	:	:	:	:	:	:	:	:	:
I	88.2	82.9	78.1	81.8	80.7	79.5	78.7	77.7	76.7	75.8	75.2	77.6	76.7	75.9	75.0
NL	89.3	87.3	:	87.3	87.3	87.5	87.7	88.1	:	:	:	88.1	:	:	:
B	88.1	87.9	86.0	87.4	87.6	86.4	86.1	85.6	85.7	:	:	85.8	85.2	:	:
L	89.2	87.9	87.0	88.3	88.5	86.7	86.7	87.3	87.4	87.6	87.6	87.1	86.9	88.1	:
UK	80.8	78.6	78.0	78.7	78.4	78.4	78.4	78.1	77.5	76.5	76.5	77.8	77.5	76.8	:
IRL	86.3	81.7	79.8	81.2	80.2	80.2	81.9	78.9	78.1	:	:	78.9	79.1	:	:
DK	87.0	91.2	96.4	93.0	92.7	92.3	96.8	98.5	98.0	98.2	101.2	97.0	98.1	100.2	100.6
GR	-	-	-	-	-	-	-	-	-	-	-	-	-	-	-
E	-	-	-	-	-	-	-	-	-	-	-	-	-	-	-
P	-	-	-	-	-	-	-	-	-	-	-	-	-	-	-
EUR12	-	-	-	-	-	-	-	-	-	-	-	-	-	-	-

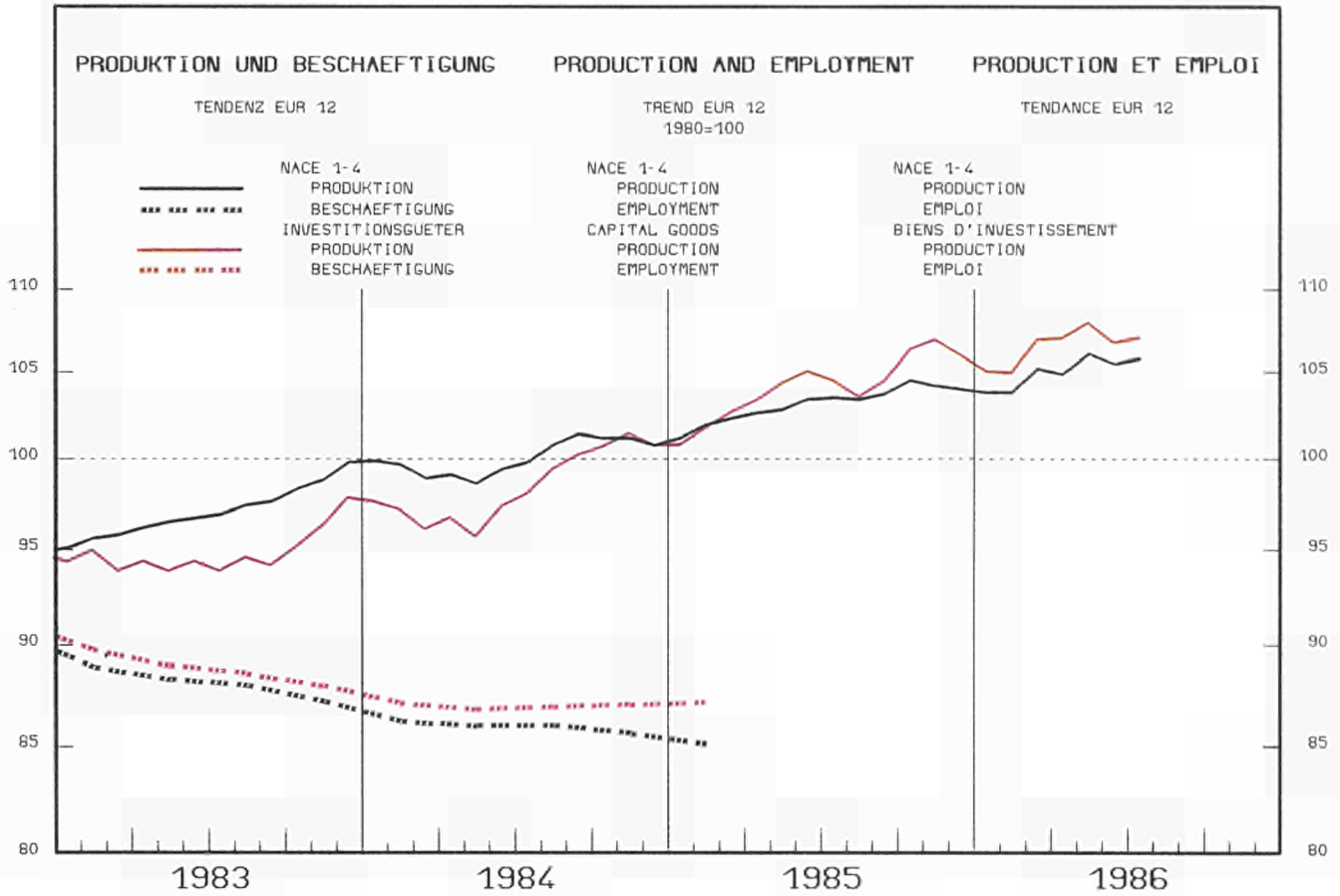

1983	1984	1985	1985			1986			%A	%B				
			06	07	08	02	03	04	05	06	07	08		

PRODUKTIONSINDIZES PRO ARBEITSTAG				INDICES OF PRODUCTION PER WORKING DAY				INDICES DE PRODUCTION PAR JOUR OUVRABLE							
EUR10	96.0	99.4	105.2	113.9	96.4	76.9	106.5	112.6	112.5	106.3	115.0	98.6	79.7	4.0	2.1
D	95.5	98.3	108.8	111.0	105.4	92.1	111.2	111.2	120.9	110.0	119.2	106.8	94.1	6.7	3.8
F	100.8	103.2	101.1	117.5	81.0	74.5	92.6	104.2	108.3	99.7	108.1	85.7	80.9	2.5	0.6
I	92.9	94.5	99.7	110.9	103.6	35.9	107.2	112.9	113.5	110.7	116.8	106.5	38.0	4.9	4.4
NL	97.7	104.3	108.4	118.0	92.0	97.0	104.0	113.0	119.0	116.0	118.0	94.0	:	2.2	1.5
B	102.3	101.5	106.7	108.7	73.6	99.3	115.2	121.9	117.0	117.3	119.6	86.5	:	6.4	10.1
L	81.3	92.1	105.0	99.4	103.4	82.7	113.9	90.8	105.6	118.7	97.0	:	:	9.4	8.5
UK	92.9	97.1	103.5	113.6	95.4	89.7	108.0	118.8	99.0	97.3	108.3	94.7	89.4	0.4	-2.1
IRL	144.0	188.5	194.6	225.6	164.9	154.7	208.1	229.9	198.3	211.7	247.4	:	:	1.9	12.9
DK	104.8	119.1	127.7	143.0	83.0	133.0	132.0	130.0	137.0	133.0	150.0	82.0	130.0	8.2	0.8
GR	85.1	82.4	82.0	77.4	73.1	53.4	85.1	77.0	91.0	92.6	87.0	73.5	:	2.4	11.2
E	94.2	91.5	99.7	96.3	107.3	26.8	98.5	100.3	115.8	112.0	:	:	:	8.2	
P	-	-	-	-	-	-	-	-	-	-	-	-	-	-	-
EUR12	95.9	98.9	104.9	112.8	97.0	72.3	106.0	111.9	112.7	106.7	114.7	99.5	75.2	4.3	2.6
USA	97.0	113.0	121.0	122.4	120.4	123.4	120.1	118.1	116.6	116.5	118.6	116.4	119.0	-0.1	-3.3
J	106.5	123.3	134.0	135.7	138.7	128.7	130.3	157.2	132.7	125.0	139.2	137.4	:	4.5	-0.2

SAISONBEREINIGT				SEASONALLY ADJUSTED				DESAISONNALISE							
EUR10				107.8	105.2	103.3	105.7	105.9	110.5	105.6	108.3	107.2	106.7	0.1	-0.5
D				108.5	113.5	108.0	112.5	109.6	119.4	111.8	117.1	114.9	110.9	0.6	-3.5
F				104.7	99.0	99.0	100.2	102.1	106.8	100.1	97.1	102.7	104.5	-1.5	1.8
I				104.6	98.1	97.1	98.8	102.6	103.8	101.6	107.6	99.2	100.9	-0.1	1.7
NL				113.2	109.5	109.1	109.2	113.4	111.9	112.2	112.5	111.2	:	0.4	-1.1
B				108.5	101.5	103.8	108.0	117.3	112.1	113.7	118.2	116.5	:	3.3	-1.4
L				101.8	94.7	106.9	115.1	100.4	108.6	119.3	106.3	:	:	4.2	-12.6
UK				105.2	102.2	102.7	102.4	103.1	102.5	101.8	101.5	102.6	101.9	-0.5	-0.7
IRL				204.5	187.0	195.5	200.4	203.7	205.5	210.6	220.2	:	:	4.9	4.5
DK				125.7	127.3	131.5	135.2	124.5	142.7	134.8	133.9	129.5	128.9	-2.4	-0.5
GR				74.9	85.3	79.2	83.0	74.4	87.1	88.4	85.6	85.8	:	6.3	0.2
E				90.7	95.3	93.9	98.1	96.3	112.2	102.1	:	:	:	:	-9.0
P				-	-	-	-	-	-	-	-	-	-	-	-
EUR12				106.6	104.6	102.4	105.0	105.1	110.5	105.3	107.9	106.9	106.1	0.0	-0.8
USA				120.3	121.1	122.4	121.0	118.4	118.4	117.5	116.2	117.1	117.8	-0.9	0.6
J				135.4	136.9	137.3	133.9	135.4	135.0	132.5	138.9	135.6	:	0.7	-2.4

1980 = 100

	1983	1984	1985	1984				1985				1986		1985				1986	
				III.	IV.	I.	II.	III.	IV.	I.	II.	III.	IV.	I.	II.	III.	IV.	I.	II.
				SB - ADJ - CVS															

UMSATZ				TURNOVER								CHIFFRE D'AFFAIRES							
EUR10	121.9	131.9	146.6	124.4	150.9	137.9	145.7	137.1	165.7	142.2	:	147.3	151.3	146.5	:				
D	113.6	119.6	135.6	119.5	138.6	128.0	132.9	129.6	151.9	129.5	141.3	134.5	138.9	135.1	144.3				
F	137.0	149.2	159.3	136.0	175.8	143.6	160.4	146.1	187.2	146.6	:	160.7	164.9	156.0	:				
I	138.2	154.6	171.4	130.1	181.4	152.2	180.1	152.7	200.6	172.9	197.7	175.5	182.1	180.0	186.4				
NL	105.0	112.3	117.9	107.1	129.2	110.3	110.9	107.9	142.6	107.9	126.0	114.5	124.1	115.8	127.9				
B	131.3	134.8	155.4	114.8	154.5	150.5	160.4	129.7	181.2	:	:	150.6	167.5	:	:				
L	113.9	141.3	170.9	136.9	167.1	151.2	162.1	154.9	215.5	162.7	187.5	157.9	185.5	178.3	196.2				
UK	112.9	125.0	141.4	121.5	131.8	145.1	135.7	137.4	147.7	148.6	142.1	142.3	146.3	143.6	145.4				
IRL	206.9	284.8	305.7	264.8	335.7	337.8	313.3	274.3	297.6	301.5	:	299.0	284.9	295.5	:				
DK	149.7	172.8	197.8	156.6	197.7	165.9	211.4	187.0	227.0	186.0	227.7	208.8	212.6	194.6	215.9				
GR	-	-	-	-	-	-	-	-	-	-	-	-	-	-	-				
E	-	-	-	-	-	-	-	-	-	-	-	-	-	-	-				
P	-	-	-	-	-	-	-	-	-	-	-	-	-	-	-				

AUFTRAGSEINGANGS - GESAMT				NEW ORDERS - TOTAL								ENTREES DE COMMANDES - ENSEMBLE							
EUR10	-	-	-	-	-	-	-	-	-	-	-	-	-	-	-				
D	109.3	121.2	137.0	115.8	130.8	141.5	132.6	129.3	144.5	142.9	139.9	139.4	140.0	135.1	144.8				
F	-	-	-	-	-	-	-	-	-	-	-	-	-	-	-				
I	-	-	-	-	-	-	-	-	-	-	-	-	-	-	-				
NL	109.1	118.6	134.1	116.6	129.1	128.3	133.0	141.4	133.8	117.1	131.3	146.0	127.0	120.4	133.5				
B	122.4	132.2	147.7	117.6	154.5	146.7	151.5	125.1	167.4	:	:	139.8	158.3	:	:				
L	-	-	-	-	-	-	-	-	-	-	-	-	-	-	-				
UK	-	-	-	-	-	-	-	-	-	-	-	-	-	-	-				
IRL	-	-	-	-	-	-	-	-	-	-	-	-	-	-	-				
DK	143.9	178.0	188.2	148.9	206.7	208.3	181.0	159.9	203.7	181.3	183.0	177.5	188.1	171.7	184.2				
GR	-	-	-	-	-	-	-	-	-	-	-	-	-	-	-				
E	-	-	-	-	-	-	-	-	-	-	-	-	-	-	-				
P	-	-	-	-	-	-	-	-	-	-	-	-	-	-	-				

AUSFUHR				EXPORTS								EXPORTATIONS							
EUR10	137.9	154.7	171.0	145.4	173.6	161.6	169.6	160.8	182.3	-	-	170.8	171.1	:	:				
D	140.1	157.0	177.0	148.4	176.2	172.0	170.2	165.2	186.7	169.9	169.9	174.1	176.6	171.2	171.2				
F	136.9	155.3	162.3	140.9	170.0	161.8	173.4	139.9	173.4	154.4	154.4	157.3	164.1	155.0	155.0				
I	150.9	164.9	185.2	161.1	187.9	176.9	178.2	174.3	211.3	169.0	169.0	184.1	194.5	176.7	176.7				
NL	138.2	157.7	179.4	141.1	186.1	170.7	187.6	168.9	190.3	170.6	170.6	185.7	181.2	174.6	174.6				
UEBL	126.1	136.1	159.7	119.2	156.2	155.4	168.5	142.9	171.7	166.4	166.4	163.2	161.9	164.4	164.4				
UK	121.6	144.3	156.3	138.5	162.1	144.8	163.1	152.6	164.8	129.9	129.9	159.8	153.2	138.7	138.7				
IRL	239.1	340.7	399.1	320.5	410.3	401.8	422.8	371.3	400.5	372.4	372.4	391.7	384.4	380.5	380.5				
DK	150.2	167.3	197.8	151.6	203.9	183.1	206.4	190.3	211.3	179.2	179.2	209.8	199.1	181.9	181.9				
GR	191.4	186.5	172.0	136.3	246.8	172.2	211.3	140.7	163.5	202.6	202.6	175.6	122.2	208.7	208.7				
E	-	-	-	-	-	-	-	-	-	-	-	-	-	-	-				
P	-	-	-	-	-	-	-	-	-	-	-	-	-	-	-				

EINFUHR				IMPORTS								IMPORTATIONS							
EUR10	145.3	181.3	205.4	179.0	208.7	209.1	217.8	192.5	202.4	-	-	205.3	197.5	:	:				
D	147.3	168.6	192.5	166.3	193.5	198.3	188.8	181.2	201.6	182.0	182.0	190.0	193.1	182.3	182.3				
F	136.7	149.3	169.9	134.1	167.8	165.5	171.4	160.4	182.1	166.5	166.5	177.9	172.7	165.7	165.7				
I	115.1	150.6	176.4	150.2	178.4	170.2	193.5	158.6	183.3	163.2	163.2	168.6	176.5	168.1	168.1				
NL	135.0	163.4	191.4	154.2	184.1	202.6	194.5	176.8	191.6	192.0	192.0	190.7	184.8	185.1	185.1				
UEBL	115.1	127.0	143.8	116.0	141.9	141.8	147.2	129.3	157.0	153.4	153.4	140.4	150.1	151.9	151.9				
UK	160.2	193.2	206.9	191.8	201.7	216.6	225.7	190.0	195.1	175.1	175.1	196.3	200.6	177.2	177.2				
IRL	140.5	186.2	198.3	178.6	216.2	209.7	216.3	185.5	181.6	169.3	169.3	198.4	185.5	165.8	165.8				
DK	143.6	165.4	214.1	154.2	194.5	204.0	218.8	193.7	240.0	220.1	220.1	212.3	225.6	221.7	221.7				
GR	89.5	107.9	99.9	92.2	156.6	110.7	116.6	73.7	98.5	79.8	79.8	88.8	79.5	86.5	86.5				
E	-	-	-	-	-	-	-	-	-	-	-	-	-	-	-				
P	-	-	-	-	-	-	-	-	-	-	-	-	-	-	-				

LOEHNE UND GEHALTER				WAGES AND SALARIES								SALAIRE ET TRAITEMENTS							
EUR10	120.2	125.7	:	124.5	138.3	123.6	:	:	:	:	:	:	:	:	:				
D	106.9	109.7	118.3	110.1	122.4	106.3	115.7	119.6	131.4	115.3	127.0	118.7	122.0	123.7	129.3				
F	129.7	134.7	:	134.6	135.9	136.0	:	:	:	:	:	:	:	:	:				
I	163.4	183.1	200.0	177.5	215.6	175.0	188.5	197.2	239.2	192.2	210.1	199.5	207.7	211.2	217.4				
NL	-	-	-	-	-	-	-	-	-	-	-	-	-	-	-				
UEBL	112.7	112.1	124.3	100.1	131.7	113.1	117.5	101.4	165.2	:	:	115.3	142.6	:	:				
L	118.8	130.7	145.9	126.4	143.6	129.6	146.7	142.3	164.8	143.8	143.8	147.9	152.8	153.4	153.4				
UK	-	-	-	-	-	-	-	-	-	-	-	-	-	-	-				
IRL	-	-	-	-	-	-	-	-	-	-	-	-	-	-	-				
DK	127.0	137.7	159.0	127.9	144.8	152.9	163.6	152.4	167.3	174.9	178.6	162.8	167.6	171.8	171.4				
GR	-	-	-	-	-	-	-	-	-	-	-	-	-	-	-				
E	-	-	-	-	-	-	-	-	-	-	-	-	-	-	-				
P	-	-	-	-	-	-	-	-	-	-	-	-	-	-	-				

ABHAENGIG BESCHAEFFTIGTE				NUMBER OF EMPLOYEES								NOMBRE DE SALARIES							
EUR10	88.9	87.0	:	86.9	87.0	87.1	:	:	:	:	:	:	:	:	:				
D	93.8	93.3	96.5	93.6	94.5	94.7	95.4	97.5	98.4	99.0	99.7	97.2	98.1	99.3	100.3				
F	92.5	89.5	:	89.1	88.1	87.5	:	:	:	:	:	:	:	:	:				
I	86.0	81.2	77.4	80.7	79.7	78.7	77.9	77.1	76.1	75.3	74.9	76.9	76.1	75.4	74.9				
NL	87.2	84.6	86.3	84.7	84.7	85.6	85.9	86.9	86.8	86.8	86.8	87.0	86.9	:	:				
B	87.3	85.5	84.6	85.2	85.4	85.1	84.8	84.8	83.9	83.9	83.9	85.0	83.8	:	:				
L	95.7	94.5	98.2	94.4	95.3	96.2	97.4	99.2	100.1	100.6	100.6	99.1	100.2	100.9	100.9				
UK	82.8	80.9	81.4	80.8	80.9	81.3	81.2	81.6	81.4	80.6	80.6	81.6	81.3	80.7	80.7				
IRL	97.2	97.8	94.4	97.5	98.4	95.2	94.4	94.9	92.9	93.6	93.6	95.0	92.5	93.4	93.4				
DK	96.1	99.6	110.8	100.1	102.8	107.2	110.7	112.4	113.0	112.7	112.7	113.1	113.9	113.1	112.8				
GR	-	-	-	-	-	-	-	-	-	-	-	-	-	-	-				
E	-	-	-	-	-	-	-	-	-	-	-	-	-	-	-				
P	-	-	-	-	-	-	-	-	-	-	-	-	-	-	-				

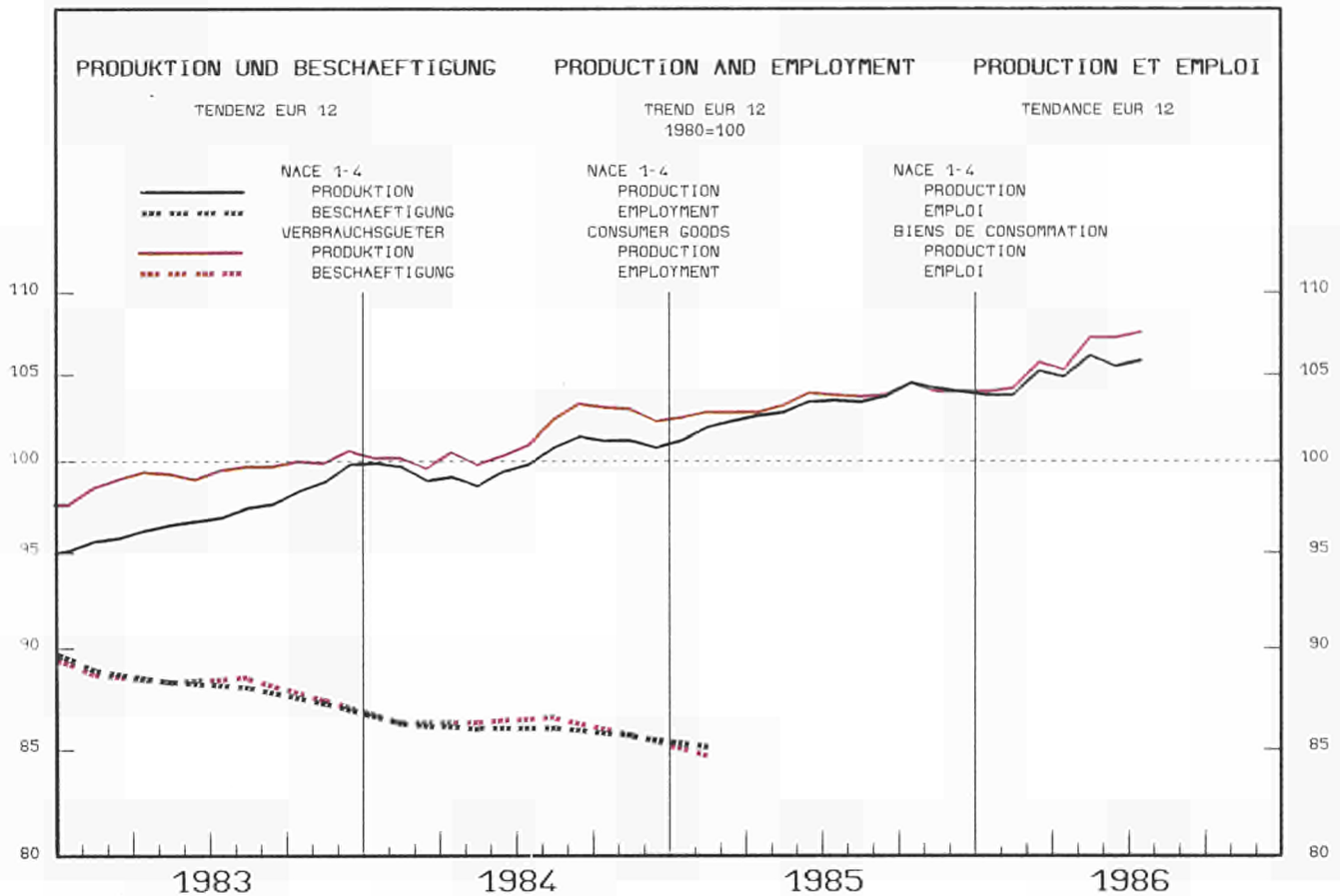

1983	1984	1985	1985			1986			%A	%B				
			06	07	08	02	03	04	05	06	07	08		

	PRODUKTIONSINDIZES PRO ARBEITSTAG			INDICES OF PRODUCTION PER WORKING DAY			INDICES DE PRODUCTION PAR JOUR OUVRABLE						%A	%B	
	1983	1984	1985	1985 06	1985 07	1985 08	1986 02	1986 03	1986 04	1986 05	1986 06	1986 07			1986 08
EUR10	99.3	101.4	103.8	107.6	96.4	72.8	110.1	110.3	111.0	105.9	111.7	101.0	74.0	2.5	3.6
D	98.6	100.5	105.0	104.2	97.8	86.6	112.2	104.9	114.4	103.9	109.6	99.4	89.3	2.5	3.4
F	103.8	105.0	106.4	112.1	98.4	61.7	111.7	119.2	117.5	112.3	118.6	105.7	61.9	3.0	5.2
I	94.3	96.9	97.9	105.8	95.2	47.3	109.1	113.0	105.7	104.0	110.4	102.1	47.6	3.0	4.8
NL	98.8	101.5	103.7	108.0	90.0	95.0	104.0	108.0	108.0	106.0	107.0	94.0	:	1.6	1.7
B	103.9	104.3	106.9	111.9	80.2	99.4	116.5	119.1	113.4	118.1	116.3	92.1	:	4.9	8.5
L	128.7	125.9	132.5	143.1	133.4	120.9	135.3	135.6	139.2	148.6	147.0	:	:	4.1	1.3
UK	98.9	101.7	103.7	106.0	95.5	94.3	106.9	103.9	103.4	98.4	105.2	97.2	95.6	0.8	0.7
IRL	103.5	105.5	107.2	117.6	106.9	95.9	101.6	106.9	106.9	113.7	120.0	:	:	0.6	-0.0
DK	109.9	118.4	122.0	126.0	102.0	131.0	120.0	127.0	128.0	124.0	129.0	106.0	132.0	4.9	2.2
GR	97.3	98.8	104.7	106.2	109.4	115.4	97.5	87.1	105.1	102.5	111.8	109.8	:	4.6	0.6
E	102.6	102.8	104.0	99.6	107.9	66.2	106.1	107.0	117.5	111.3	:	:	:	1.2	
P	-	-	-	-	-	-	-	-	-	-	-	-	-	-	-
EUR12	99.6	101.6	103.9	106.8	97.5	72.1	109.7	110.0	111.7	106.4	111.6	102.2	73.8	2.6	4.1
USA	106.4	115.5	117.0	120.5	115.6	122.4	118.0	115.8	118.9	118.9	124.7	120.8	127.1	2.9	3.9
J	112.8	121.8	127.8	133.0	137.4	119.6	123.7	132.1	135.4	131.0	137.1	136.6	:	2.8	1.4

	SAISONBEREINIGT			SEASONALLY ADJUSTED						DESAISONNALISE				%A	%B
	1983	1984	1985	1985 06	1985 07	1985 08	1986 02	1986 03	1986 04	1986 05	1986 06	1986 07	1986 08		
EUR10	105.1	103.8	103.0	105.3	103.6	107.6	104.0	108.7	108.2	104.7	2.1	-3.2			
D	105.9	108.2	101.9	108.0	100.9	112.1	106.3	111.3	109.1	105.2	2.0	-3.6			
F	106.2	108.5	106.2	107.1	108.7	110.2	106.1	111.6	114.8	107.2	2.7	-6.6			
I	102.0	94.3	98.3	100.7	103.3	100.2	98.6	103.9	101.5	98.3	0.5	-3.2			
NL	106.3	102.2	104.6	106.7	107.9	106.0	105.1	105.0	106.2	:	-1.4	1.1			
B	107.5	105.6	105.6	111.0	113.5	109.8	114.3	111.9	117.4	:	2.8	4.8			
L	134.5	134.8	137.3	135.4	135.3	134.2	136.0	138.8	:	:	1.4	2.0			
UK	104.0	103.4	104.7	103.4	103.2	104.7	103.6	103.9	104.5	104.6	0.5	0.1			
IRL	108.1	104.6	105.7	110.4	108.2	106.7	106.9	110.0	:	:	-0.4	2.8			
DK	118.9	123.7	122.8	125.1	121.1	134.6	124.7	123.7	128.6	124.4	-1.0	-3.3			
GR	103.4	106.1	109.0	106.7	95.6	110.2	104.2	108.6	106.4	:	2.1	-2.0			
E	98.1	105.0	103.4	105.4	100.2	116.1	105.5	:	:	:	-	-	-	-	-9.1
P	-	-	-	-	-	-	-	-	-	-	-	-	-	-	-
EUR12	104.3	103.9	103.1	105.2	103.2	108.6	104.2	108.8	108.4	105.2	2.1	-3.0			
USA	116.7	116.3	117.7	120.1	118.6	121.2	121.0	120.9	121.5	121.8	0.9	0.2			
J	126.6	130.6	128.6	130.4	128.7	129.9	132.7	130.5	129.8	:	1.0	-0.5			

1980 = 100

	1983	1984	1985	1984		1985				1986		1985				1986			
				III.	IV.	I.	II.	III.	IV.	I.	II.	III.	IV.	I.	II.	III.	IV.		
				SB - ADJ - CVS															
UMSATZ				TURNOVER								CHIFFRE D'AFFAIRES							
EUR10	123.4	133.9	141.3	131.4	141.2	139.7	137.5	139.5	148.3	144.6	:	142.7	144.2	143.4	:				
D	102.9	108.0	111.8	107.9	111.0	114.4	104.3	113.4	115.1	115.6	110.1	113.3	113.6	111.3	116.0	:			
F	130.4	141.6	149.9	134.7	149.3	147.4	150.9	144.8	156.7	151.3	:	152.4	152.2	150.2	:				
I	152.6	172.9	188.6	172.1	185.5	180.7	185.3	188.5	199.7	196.6	200.7	192.7	194.3	197.6	201.7	:			
NL	120.2	127.7	129.7	126.8	131.1	129.7	129.7	128.2	131.1	:	:	130.2	128.2	:	:				
B	131.6	143.0	147.7	136.0	145.8	144.9	152.2	139.6	154.2	:	:	146.2	150.8	:	:				
L	144.6	153.7	164.5	155.7	154.1	151.6	171.8	166.9	167.7	160.0	183.1	162.8	170.0	169.0	174.2	:			
UK	123.1	134.2	142.1	132.2	145.6	140.3	135.0	139.3	153.9	141.3	141.9	141.1	145.3	142.0	147.1	:			
IRL	135.7	150.7	159.3	163.2	155.8	134.8	172.9	165.6	163.9	137.9	:	155.7	161.4	158.8	:				
DK	141.6	160.5	172.5	159.7	167.7	164.7	171.7	173.7	180.0	176.0	178.7	175.1	177.9	178.1	177.7	:			
GR	-	-	-	-	-	-	-	-	-	-	-	-	-	-	-				
E	-	-	-	-	-	-	-	-	-	-	-	-	-	-	-				
P	-	-	-	-	-	-	-	-	-	-	-	-	-	-	-				
AUSFUHR				EXPORTS								EXPORTATIONS							
EUR10	135.6	159.9	178.5	153.2	186.1	173.8	173.2	175.3	191.6	-	:	182.5	180.8	:					
D	141.5	159.9	181.0	154.2	184.1	180.2	173.7	176.3	193.9	194.8	:	183.9	186.4	191.2	:				
F	123.2	142.6	155.0	136.6	155.4	151.8	150.5	147.5	170.2	156.3	:	155.6	162.8	155.0	:				
I	142.0	164.5	185.6	168.7	191.2	184.5	161.4	185.0	211.6	194.6	:	185.4	196.2	190.7	:				
NL	139.2	160.6	171.0	156.4	171.9	172.8	170.2	168.6	172.2	171.2	:	173.8	170.2	169.6	:				
UEBL	137.0	154.0	167.4	141.4	170.8	164.4	168.9	155.2	181.1	175.7	:	170.4	171.8	172.8	:				
UK	121.6	137.0	155.6	126.1	158.4	145.0	156.8	156.4	164.1	136.8	:	163.2	154.4	144.2	:				
IRL	129.9	151.5	169.1	158.5	154.9	152.7	175.4	184.9	163.2	161.5	:	177.0	163.0	179.0	:				
DK	147.4	167.5	180.2	167.8	179.4	180.3	174.8	179.0	186.7	180.0	:	181.8	182.2	179.1	:				
GR	158.4	192.4	196.6	174.9	231.1	202.5	194.0	153.9	236.0	158.3	:	171.3	196.1	167.1	:				
E	-	-	-	-	-	-	-	-	-	-									
P	-	-	-	-	-	-	-	-	-	-									
EINFUHR				IMPORTS								IMPORTATIONS							
EUR10	134.3	154.3	161.7	150.7	162.4	172.2	156.6	155.8	162.1	-	:	159.6	159.1	:					
D	132.1	147.6	155.1	145.5	152.1	164.6	142.5	153.7	159.6	169.5	:	155.4	157.0	161.5	:				
F	139.0	152.7	168.5	146.5	163.3	168.3	165.5	164.0	176.2	183.0	:	174.4	170.1	178.0	:				
I	129.4	149.0	180.0	134.4	202.1	178.7	176.4	147.6	217.4	186.7	:	161.2	196.9	190.8	:				
NL	121.1	138.3	148.0	139.7	141.0	160.0	143.2	146.1	142.9	161.1	:	147.3	145.9	150.5	:				
UEBL	122.0	132.9	142.5	124.7	141.5	151.1	137.2	135.1	146.6	158.9	:	142.3	144.2	150.3	:				
UK	152.3	172.4	185.0	171.8	181.2	177.8	187.9	186.9	187.2	178.9	:	187.3	184.3	183.0	:				
IRL	132.9	148.2	161.1	142.9	165.5	160.6	157.7	155.6	170.4	168.4	:	162.4	164.4	164.6	:				
DK	140.5	168.6	189.4	163.4	180.8	192.6	176.8	184.3	203.8	204.8	:	190.0	195.2	196.6	:				
GR	217.8	226.0	250.7	204.8	278.5	253.5	256.7	238.3	254.3	219.0	:	250.0	231.4	225.6	:				
E	-	-	-	-	-	-	-	-	-	-									
P	-	-	-	-	-	-	-	-	-	-									
LOEHNE UND GEHALTER				WAGES AND SALARIES								SALAIRES ET TRAITEMENTS							
EUR10	120.9	126.9	:	123.9	139.3	121.8	:	:	:	:	:	:	:	:	:	:			
D	101.3	103.2	105.3	99.8	115.2	96.3	104.3	101.9	118.6	99.7	107.7	104.9	107.1	106.7	108.9	:			
F	128.4	133.2	:	134.4	133.4	134.6	:	:	:	:	:	104.9	107.1	106.7	108.9	:			
I	166.0	186.9	204.6	181.1	222.4	174.0	199.4	196.8	248.3	189.1	206.3	201.9	212.2	212.4	210.7	:			
NL	-	-	-	-	-	-	-	-	-	-	-	-	-	-	-	:			
B	118.8	121.9	121.4	109.8	138.9	112.3	121.4	102.1	149.7	:	:	115.7	122.3	:	:				
L	133.4	141.8	151.2	138.1	159.1	138.0	149.6	146.7	170.7	143.2	:	151.7	155.0	152.8	:				
UK	-	-	-	-	-	-	-	-	-	-									
IRL	-	-	-	-	-	-	-	-	-	-									
DK	126.8	137.0	147.5	130.1	141.3	142.4	151.1	141.9	154.5	157.9	164.0	148.7	153.5	157.3	157.9	:			
GR	-	-	-	-	-	-	-	-	-	-	-	-	-	-	-				
E	-	-	-	-	-	-	-	-	-	-	-	-	-	-	-				
P	-	-	-	-	-	-	-	-	-	-	-	-	-	-	-				
ABHAENIG BESCHAEFFTIGTE				NUMBER OF EMPLOYEES								NOMBRE DE SALARIES							
EUR10	88.2	86.2	:	86.5	85.7	84.7	:	:	:	:	:	:	:	:	:	:			
D	86.9	85.6	84.7	86.0	85.7	84.6	84.1	85.2	84.8	84.1	83.8	84.7	84.4	84.6	84.4	:			
F	92.6	90.4	:	90.6	88.8	88.4	:	:	:	:	:	81.6	81.6	80.2	79.4	:			
I	90.6	86.2	82.2	86.4	84.7	82.9	81.9	82.4	81.6	79.6	79.1	81.6	81.6	80.2	79.4	:			
NL	86.4	83.9	82.9	84.2	83.1	82.5	82.9	83.4	82.7	:	:	82.7	82.9	:	:				
B	88.2	88.6	86.1	88.8	88.8	84.6	85.9	86.8	87.0	:	:	85.9	86.2	:	:				
L	105.4	103.5	104.8	104.6	104.6	105.0	104.6	105.0	104.6	103.3	:	104.4	104.2	103.7	:				
UK	85.1	83.4	83.3	83.7	83.6	82.9	83.0	83.9	83.6	82.2	:	83.4	83.4	82.7	:				
IRL	84.9	82.4	79.7	83.1	80.9	79.4	79.3	79.9	80.3	:	:	79.0	79.8	:	:				
DK	96.5	98.4	102.9	99.8	99.1	99.8	103.3	104.5	103.9	104.6	106.1	103.4	104.6	106.0	105.7	:			
GR	-	-	-	-	-	-	-	-	-	-	-	-	-	-	-				
E	-	-	-	-	-	-	-	-	-	-	-	-	-	-	-				
P	-	-	-	-	-	-	-	-	-	-	-	-	-	-	-				

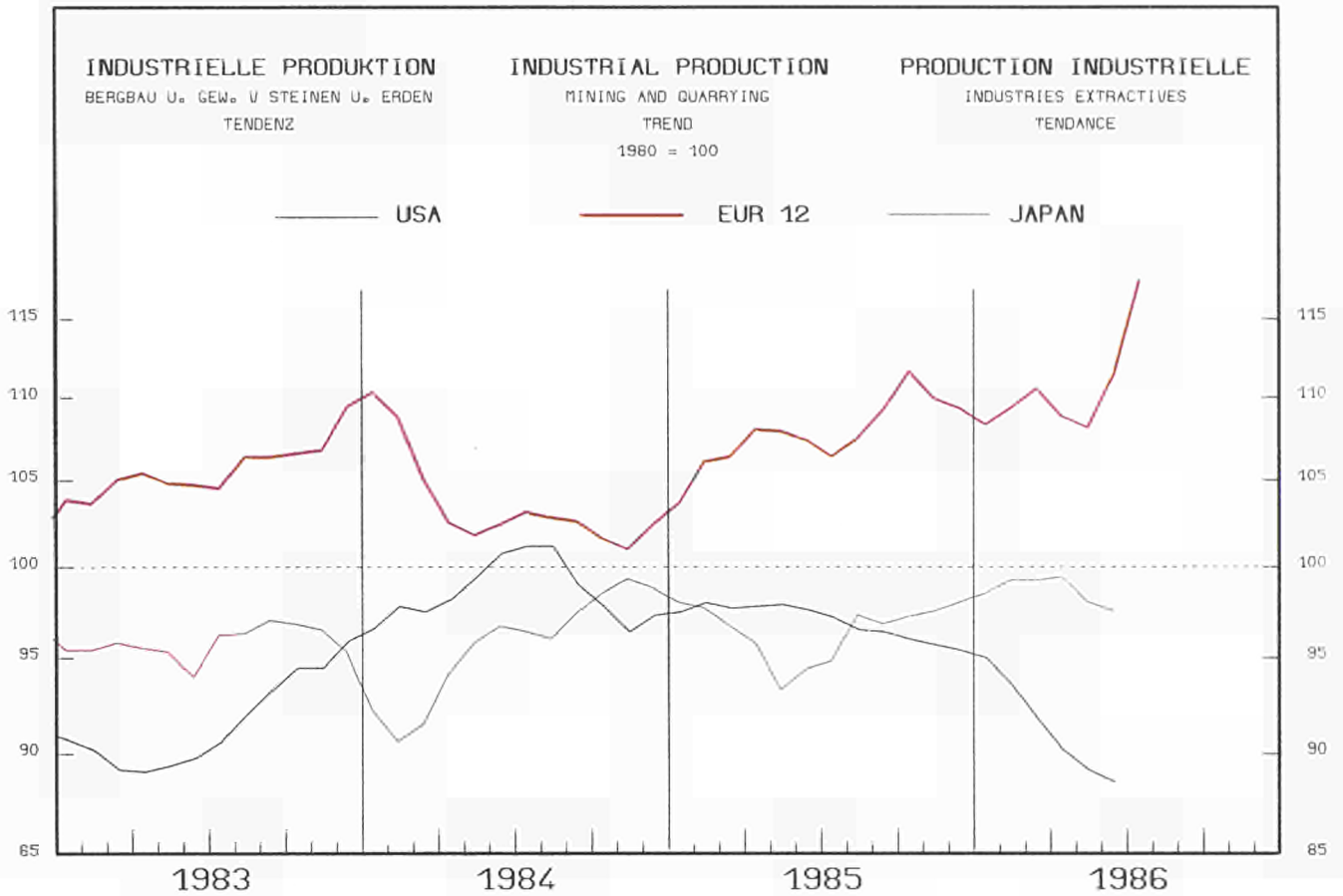

1983	1984	1985	1985			1986			%A	%B				
			06	07	08	02	03	04	05	06	07	08		

PRODUKTIONSINDIZES PRO ARBEITSTAG			INDICES OF PRODUCTION PER WORKING DAY						INDICES DE PRODUCTION PAR JOUR OUVRABLE						
EUR10	105.2	102.9	108.6	97.6	92.6	87.0	121.6	114.8	115.2	101.2	95.9	112.8	107.6	6.5	14.1
D	89.1	88.1	90.2	91.0	93.7	89.7	83.7	85.7	93.7	91.5	92.8	89.2	87.2	0.9	-1.9
F	87.4	84.8	81.3	89.1	78.2	60.7	72.1	75.7	82.0	81.9	83.5	73.7	60.6	-4.8	-4.5
I	97.2	99.3	100.0	114.2	99.0	90.6	85.1	95.4	102.6	104.6	107.8	107.3	93.0	2.6	1.4
NL	83.5	84.9	91.8	60.0	43.0	45.0	154.0	104.0	104.0	54.0	57.0	:	:	-1.4	-1.8
B	87.8	94.4	90.6	98.1	65.4	85.8	83.2	89.7	72.8	75.7	94.6	64.5	:	-8.3	-10.2
L	37.4	31.6	29.4	40.4	38.8	20.7	12.9	27.5	29.1	35.5	34.4	:	:	-4.9	-11.1
UK	124.7	118.1	128.5	114.6	119.7	112.0	146.2	143.1	137.4	132.3	113.4	131.3	127.0	8.6	7.3
IRL	88.2	98.8	74.4	103.5	110.6	59.8	52.9	57.5	61.5	60.2	129.3	:	:	-15.5	2.1
DK	89.3	99.7	109.5	119.0	94.0	121.0	64.0	86.0	134.0	128.0	128.0	88.0	118.0	12.1	-
GR	89.6	109.2	111.7	117.2	121.8	112.5	96.9	105.4	125.7	116.0	125.5	122.1	:	4.3	2.1
E	128.6	131.3	130.0	116.7	135.4	129.6	121.1	116.2	130.5	126.1	:	:	:	0.7	:
P	80.9	96.6	108.9	108.0	91.3	111.2	90.0	103.8	107.9	93.9	:	:	:	3.2	:
EUR12	106.1	104.0	109.5	98.4	94.2	88.8	121.3	114.8	115.8	102.2	95.9	112.8	107.6	6.0	12.4
USA	91.5	98.7	97.0	97.4	92.9	96.9	95.0	91.9	89.1	87.7	87.8	84.9	:	-4.9	-9.0
J	95.8	95.3	96.3	87.4	95.3	88.9	96.3	106.0	98.8	97.0	93.8	93.8	:	1.5	3.4

SAISONBEREINIGT			SEASONALLY ADJUSTED						DESAISONNALISE						
EUR10			105.8	105.7	105.0	109.3	107.4	112.3	104.2	105.8	123.5	123.8	9.0	0.2	
D			89.2	94.4	92.4	88.9	87.7	93.4	89.9	91.0	89.7	89.7	-0.2	-0.1	
F			84.8	87.6	83.3	72.4	72.6	76.3	75.7	78.3	79.5	79.9	5.9	0.6	
I			107.1	101.3	103.6	90.5	95.8	96.0	100.9	100.1	107.2	104.0	6.4	-3.0	
NL			84.9	78.8	81.2	94.8	75.5	94.9	68.6	81.8	:	:	-1.8	19.3	
B			94.1	99.5	90.6	83.3	82.4	67.2	71.7	87.6	93.2	:	8.4	6.4	
L			32.2	30.7	35.0	21.6	26.4	24.4	28.2	26.3	:	:	1.5	-6.5	
UK			127.0	125.3	124.3	136.3	136.4	134.9	132.5	125.7	136.2	140.5	:	-0.3	3.2
IRL			75.2	57.5	36.7	66.7	66.3	69.5	53.3	88.8	:	:	3.1	66.5	
DK			107.8	114.8	105.1	98.1	97.3	127.3	120.9	121.4	112.0	104.3	:	-2.3	-6.9
GR			113.9	118.8	110.1	104.4	109.9	122.3	110.2	120.4	117.1	:	:	3.3	-2.7
E			116.5	130.8	129.1	128.6	121.3	137.9	124.1	:	:	:	:	-10.0	:
P			115.5	104.2	114.0	93.3	105.8	96.3	94.8	:	:	:	:	-1.5	:
EUR12			106.4	106.7	106.1	110.0	107.9	113.3	105.0	105.7	123.1	123.2	7.9	0.1	
USA			98.4	96.7	96.4	93.7	91.4	90.3	88.8	88.6	88.3	:	:	-3.5	-0.3
J			88.8	99.1	96.1	98.8	99.3	99.1	99.3	95.3	97.5	:	:	-1.7	2.3

1980 = 100

	1983	1984	1985	1984		1985				1986		1985		1986	
				III.	IV.	I.	II.	III.	IV.	I.	II.	III.	IV.	I.	II.
SB - ADJ - CVS															
UMSATZ				TURNOVER								CHIFFRE D'AFFAIRES			
EUR10	-	-	-	-	-	-	-	-	-	-	-	-	-	-	-
D	111.3	120.6	123.5	109.6	135.2	133.6	116.9	111.8	131.6	123.6	107.4	125.6	117.6	118.2	115.3
F	131.7	142.9	148.0	125.6	152.6	164.4	151.5	126.3	149.9	156.0	:	144.4	140.8	143.3	:
I	168.9	207.9	246.7	125.1	251.9	377.3	151.7	149.5	308.5	307.4	166.0	213.9	298.6	206.7	209.3
NL	142.3	158.1	179.8	99.8	164.8	284.4	146.4	98.0	190.3	:	:	159.4	170.1	:	:
B	-	-	-	-	-	-	-	-	-	-	-	-	-	-	-
L	56.6	54.3	52.7	56.9	55.8	35.6	59.5	62.0	53.6	30.0	66.4	56.0	52.2	44.7	57.8
UK	170.9	170.9	189.6	159.5	187.3	205.0	189.0	174.1	190.4	:	:	183.3	182.7	:	:
IRL	147.2	168.0	163.5	153.7	180.1	180.6	163.3	148.6	161.6	138.0	:	163.3	152.5	132.4	:
DK	127.8	149.8	171.9	188.0	149.8	102.5	184.0	191.7	209.3	131.8	208.7	157.4	210.5	171.0	199.8
GR	-	-	-	-	-	-	-	-	-	-	-	-	-	-	-
E	-	-	-	-	-	-	-	-	-	-	-	-	-	-	-
P	-	-	-	-	-	-	-	-	-	-	-	-	-	-	-
AUSFUHR				EXPORTS								EXPORTATIONS			
EUR10	154.1	173.1	161.7	204.2	179.0	129.8	205.1	148.4	163.6	-	-	145.2	137.6	:	:
D	102.5	121.0	116.1	126.8	129.1	122.3	119.6	116.8	105.7	98.7	:	118.0	104.6	101.5	:
F	123.4	140.0	140.6	133.3	167.3	142.0	161.6	125.5	133.2	120.8	:	140.7	124.1	129.9	:
I	135.8	154.6	161.3	153.6	184.9	161.5	185.6	133.3	164.7	108.3	:	147.6	168.8	116.9	:
NL	93.4	225.1	456.9	271.6	189.4	294.9	377.4	468.9	686.5	423.4	:	462.2	690.9	480.7	:
JEBL	114.9	147.0	148.4	166.0	163.3	128.7	160.2	150.4	154.3	123.9	:	154.7	135.4	144.3	:
UK	184.0	217.9	231.9	220.1	244.0	262.8	247.3	203.1	214.6	161.7	:	212.5	201.8	160.7	:
IRL	113.1	154.9	129.6	146.3	165.4	151.6	155.6	118.6	92.7	96.7	:	126.7	99.6	101.7	:
DK	987.7	671.2	830.0	888.2	840.9	852.4	880.2	679.8	907.8	365.0	:	519.3	933.8	395.2	:
GR	107.1	171.6	182.5	123.8	307.3	189.6	174.0	170.5	198.6	92.9	:	180.2	171.5	112.8	:
E	-	-	-	-	-	-	-	-	-	-	-	-	-	-	-
P	-	-	-	-	-	-	-	-	-	-	-	-	-	-	-
EUR12	-	-	-	-	-	-	-	-	-	-	-	-	-	-	-
EINFUHR				IMPORTS								IMPORTATIONS			
EUR10	98.8	104.6	100.3	102.4	108.2	104.8	105.8	88.0	102.8	-	-	91.1	96.7	:	:
D	97.2	109.1	107.1	108.4	110.2	122.1	110.8	100.7	94.9	75.7	:	102.7	94.2	76.9	:
F	95.4	106.7	100.8	93.5	113.1	117.8	99.1	87.4	98.9	73.3	:	93.5	95.1	67.2	:
I	122.5	120.7	126.1	124.5	114.2	136.7	134.4	103.5	129.8	99.3	:	105.1	130.3	95.4	:
NL	116.1	144.1	147.2	142.7	153.7	159.4	135.6	140.3	153.6	105.2	:	146.5	145.3	106.0	:
JEBL	106.8	109.6	103.7	101.7	98.6	121.9	90.5	100.3	101.9	94.5	:	100.0	102.6	92.4	:
UK	72.8	86.3	99.3	93.9	98.1	104.8	108.3	93.3	90.6	61.4	:	92.0	90.6	70.4	:
IRL	105.0	127.0	150.7	83.2	154.6	163.4	156.1	138.7	144.5	115.3	:	156.6	137.4	101.3	:
DK	132.7	143.3	151.4	143.1	164.5	154.9	128.1	148.3	174.2	89.1	:	151.3	154.8	104.4	:
GR	160.4	172.6	207.2	79.9	450.7	82.2	342.3	85.7	318.6	143.2	:	150.6	181.9	211.8	:
E	-	-	-	-	-	-	-	-	-	-	-	-	-	-	-
P	-	-	-	-	-	-	-	-	-	-	-	-	-	-	-
EUR12	-	-	-	-	-	-	-	-	-	-	-	-	-	-	-
ABHAENIG BESCHAEFTIGTE				NUMBER OF EMPLOYEES								NOMBRE DE SALARIES			
EUR10	-	-	-	-	-	-	-	-	-	-	-	-	-	-	-
D	96.9	93.2	91.1	92.7	92.5	90.4	90.9	92.0	91.3	89.4	89.8	91.4	90.6	90.4	90.1
F	93.9	89.9	:	89.6	87.9	86.5	:	:	:	:	:	:	:	:	:
I	-	-	-	-	-	-	-	-	-	-	-	-	-	-	-
NL	107.5	111.6	119.7	114.7	110.9	116.9	118.1	120.9	123.0	:	:	120.3	123.9	:	:
B	-	-	-	-	-	-	-	-	-	-	-	-	-	-	-
L	33.2	31.2	29.0	30.8	30.8	28.7	29.0	29.4	29.2	28.8	:	29.1	27.7	29.4	:
UK	90.5	84.8	80.5	84.1	83.9	84.0	82.2	79.0	77.0	73.2	:	79.5	77.2	73.2	:
IRL	89.0	84.3	74.8	83.6	76.7	74.1	83.6	71.6	69.8	69.0	:	70.3	73.8	72.4	:
DK	79.1	90.5	91.9	97.3	86.5	70.3	97.3	100.0	100.0	83.8	100.0	92.0	100.2	95.7	95.5
GR	99.7	103.3	91.7	104.7	106.5	87.1	91.8	95.0	92.8	:	:	92.5	90.3	:	:
E	96.3	95.0	91.8	94.3	93.3	92.0	91.6	92.3	91.5	91.0	:	91.8	91.4	90.8	:
P	-	-	-	-	-	-	-	-	-	-	-	-	-	-	-

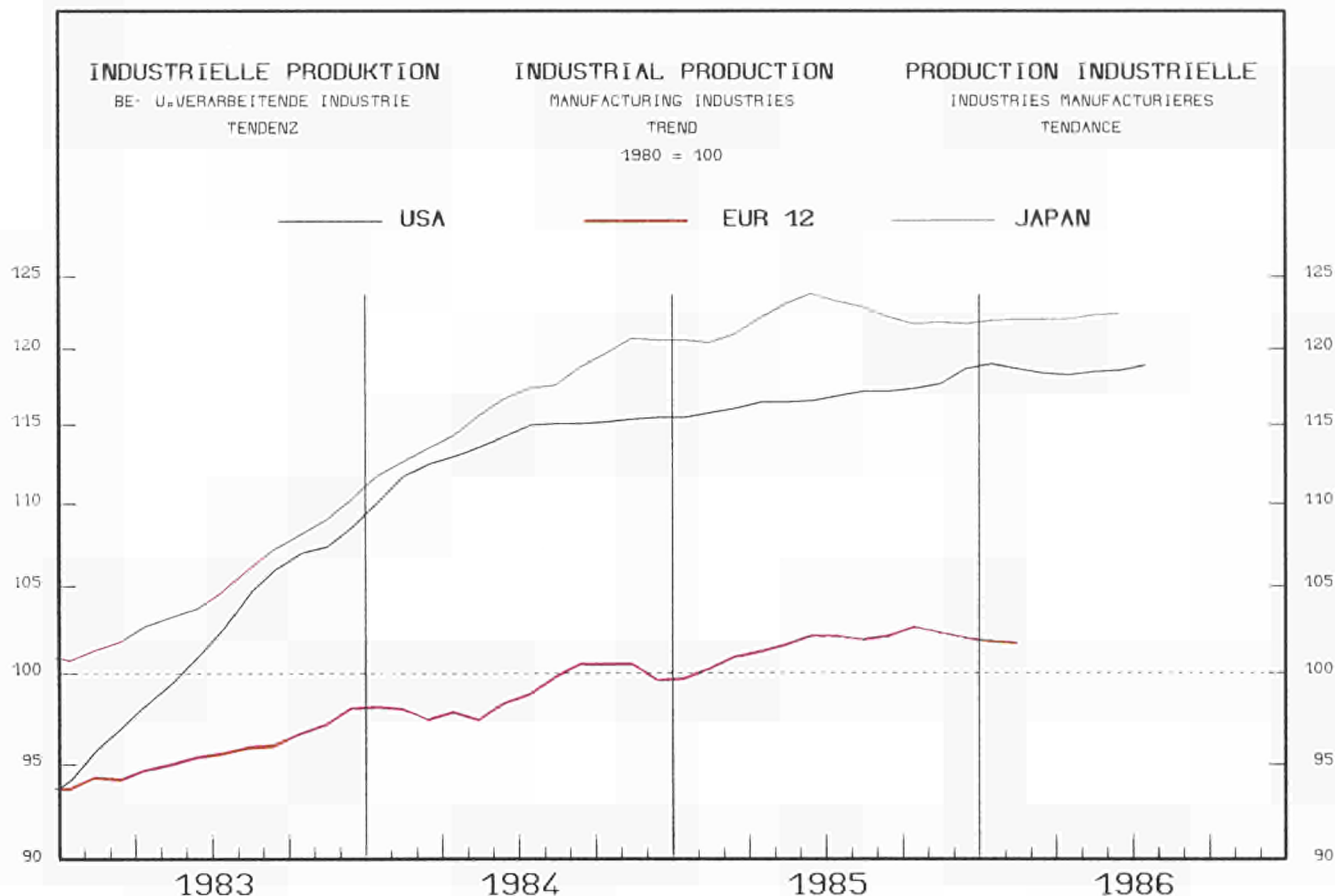

1983	1984	1985	1985			1986			%A	%B				
			06	07	08	02	03	04	05	06	07	08		

PRODUKTIONSINDIZES PRO ARBEITSTAG			INDICES OF PRODUCTION PER WORKING DAY						INDICES DE PRODUCTION PAR JOUR OUVRABLE					
EUR10	95.7	98.9	101.6	107.5	95.6	73.3	106.1	107.4	:	:	:	:	:	2.6
D	95.6	98.7	104.3	105.8	99.8	89.7	108.8	105.1	114.0	105.4	111.1	100.8	90.4	3.4
F	96.0	97.9	97.9	104.7	90.6	66.6	99.3	103.1	:	:	:	:	:	0.5
I	92.1	95.2	96.6	106.4	97.5	43.3	105.6	109.6	106.1	105.1	110.2	101.6	43.4	2.3
NL	98.9	104.4	107.2	115.0	93.0	99.0	106.0	112.0	114.0	112.0	114.0	95.0	:	2.0
B	99.7	101.8	103.7	109.4	75.0	96.7	109.1	114.3	111.8	114.6	113.1	85.6	:	4.0
L	100.1	114.3	122.5	132.0	121.1	89.4	132.8	129.8	129.7	136.0	133.1	:	:	4.9
UK	96.9	100.7	103.9	110.9	96.4	92.4	108.3	110.0	103.2	98.8	108.3	97.2	93.1	0.4
IRL	112.6	127.0	130.3	139.4	121.5	103.2	133.0	146.7	141.9	134.3	141.5	:	:	-0.2
DK	106.0	116.3	121.2	132.0	90.0	132.0	120.0	122.0	132.0	127.0	138.0	92.0	130.0	6.2
GR	93.4	95.9	97.2	95.8	97.7	88.2	97.0	89.8	102.3	99.4	103.8	98.7	:	3.6
E	98.9	99.4	101.4	99.8	105.7	57.2	103.1	103.5	114.3	110.6	:	:	:	2.9
P	106.2	105.0	117.3	124.9	121.9	82.8	123.0	124.8	130.1	125.5	:	:	:	6.8
EUR12	96.1	99.0	101.8	107.1	96.9	71.8	106.1	107.3	:	:	:	:	:	2.6
USA	101.9	114.0	116.8	119.6	114.8	119.8	117.8	117.0	118.4	118.2	121.4	116.9	121.9	2.0
J	104.9	116.6	122.0	125.1	128.0	115.9	117.6	128.5	123.8	119.5	125.3	125.8	:	0.9

SAISONBEREINIGT			SEASONALLY ADJUSTED						DESAISONNALISE					
EUR10			103.0	101.8	101.5	102.0	101.0	:	:	:	:	:	:	
D			104.5	107.9	103.3	106.6	101.8	111.0	106.0	109.9	108.5	104.7		1.3
F			98.1	98.5	99.1	95.7	96.6	:	:	:	:	:		-0.6
I			100.2	94.3	97.0	98.8	101.5	99.8	98.4	102.6	98.3	96.8		-1.5
NL			110.3	106.7	109.0	108.7	111.3	108.8	108.8	109.1	108.6			-0.7
B			106.8	101.5	103.5	105.3	109.3	106.4	109.0	108.2	112.0			2.5
L			124.8	122.0	119.2	128.3	126.2	124.4	129.1	126.3				-1.0
UK			104.9	103.5	104.2	102.8	102.9	104.1	103.1	103.4	104.4	104.1		0.6
IRL			129.7	126.5	129.0	129.9	135.5	135.4	129.0	130.3				0.1
DK			119.5	121.8	124.3	125.5	118.2	136.2	126.6	124.7	125.8	122.8		-1.5
GR			93.9	101.6	97.7	99.7	92.1	102.7	97.6	101.8	102.3			2.4
E			96.6	102.5	100.4	101.9	97.1	111.9	103.4	:	:	:		-7.6
P			111.0	110.4	111.4	118.2	117.6	123.1	121.1	:	:	:		-1.6
EUR12			102.6	102.2	101.6	102.2	100.9	:	:	:	:	:		
USA			116.5	116.7	117.6	118.9	117.6	118.9	118.5	118.3	119.0	119.4		0.5
J			122.5	124.4	122.9	122.2	121.8	121.9	122.2	122.7	122.3			0.4

1980 = 100

	1983	1984	1985	1984		1985				1986		1985		1986				
				III.	IV.	I.	II.	III.	IV.	I.	II.	III.	IV.	I.	II.			
				SB - ADJ		CVS												
UMSATZ	TURNOVER														CHIFFRE D'AFFAIRES			
EUR10	-	-	-	-	-	-	-	-	-	-	-	-	-	-	-			
D	110.0	116.8	125.2	115.6	126.0	121.4	124.5	123.1	131.8	119.6	125.0	126.1	127.0	121.8	125.9			
F	128.0	139.7	147.9	130.0	153.1	144.1	148.6	139.7	159.3	142.3	151.6	150.7	150.5	143.2	180.7			
I	143.0	161.9	176.7	148.7	175.8	168.9	181.3	165.9	190.9	177.2	186.3	179.7	182.8	178.1	180.7			
NL	113.6	123.1	127.3	119.3	130.9	124.8	127.5	124.8	132.2	:	:	128.5	126.6	:	:			
B	127.6	139.5	150.5	125.9	148.5	147.4	157.0	137.3	160.2	:	:	151.0	155.0	:	:			
L	132.6	170.4	194.6	163.2	186.6	190.9	200.9	182.5	204.0	193.2	200.6	192.6	199.9	192.8	194.7			
UK	118.5	130.3	140.2	127.0	137.5	141.2	136.4	136.6	146.5	142.2	141.1	140.4	145.0	139.8	143.3			
IRL	146.6	172.4	183.7	169.4	183.4	178.9	195.0	177.4	183.6	172.9	181.7	181.7	179.8	180.8	180.8			
DK	140.5	162.7	175.9	158.1	175.1	162.1	177.7	175.4	188.4	171.1	187.0	180.4	183.3	175.5	182.7			
GR	-	-	-	-	-	-	-	-	-	-	-	-	-	-	-			
E	-	-	-	-	-	-	-	-	-	-	-	-	-	-	-			
P	-	-	-	-	-	-	-	-	-	-	-	-	-	-	-			
AUSFUHR	EXPORTS														EXPORTATIONS			
EUR10	133.9	155.9	171.0	148.6	174.6	165.8	172.2	163.3	179.2	-	-	171.3	170.4	:	:			
D	137.3	156.9	173.9	150.7	173.0	172.1	170.9	167.5	180.2	172.1	174.9	174.8	171.0	:	:			
F	126.2	145.7	156.9	135.0	159.0	153.4	160.5	141.8	171.9	151.6	155.3	163.4	151.6	:	:			
I	146.4	167.3	185.0	167.6	192.0	179.0	179.5	174.2	207.5	176.4	181.4	191.7	181.3	:	:			
NL	139.0	161.0	174.2	147.1	172.0	185.3	173.2	163.1	175.2	172.3	177.0	172.3	164.8	:	:			
UEBL	125.7	141.2	152.0	128.5	152.9	152.4	154.4	140.5	160.7	153.0	152.8	152.8	150.8	:	:			
UK	117.3	139.2	152.9	130.5	154.0	144.7	160.8	149.2	157.0	130.2	156.4	150.4	135.7	:	:			
IRL	163.2	206.9	231.3	202.7	227.4	229.4	242.8	226.5	226.4	220.4	230.9	225.0	227.2	:	:			
DK	147.9	169.8	185.5	164.7	186.7	182.4	182.2	183.1	194.3	178.1	190.9	188.5	179.1	:	:			
GR	227.2	279.8	277.9	238.2	331.4	297.1	287.0	230.5	296.9	203.1	253.7	254.1	209.8	:	:			
E	-	-	-	-	-	-	-	-	-	-	-	-	-	-	-			
P	-	-	-	-	-	-	-	-	-	-	-	-	-	-	-			
EUR12	-	-	-	-	-	-	-	-	-	-	-	-	-	-	-			
EINFUHR	IMPORTS														IMPORTATIONS			
EUR10	133.7	161.1	173.8	156.7	175.9	181.8	177.4	163.8	172.2	-	-	172.5	169.4	:	:			
D	133.6	151.0	164.1	147.5	159.2	167.6	160.1	161.4	167.4	162.1	166.7	165.2	158.9	:	:			
F	129.9	144.5	160.5	131.9	156.8	163.2	163.0	148.6	167.4	164.3	164.3	162.4	160.1	:	:			
I	129.2	161.5	181.9	152.4	192.7	185.9	189.7	152.0	200.2	180.1	165.7	188.9	179.2	:	:			
NL	126.1	147.1	165.5	144.0	157.1	170.5	167.3	160.8	163.5	165.7	167.2	162.1	162.1	:	:			
UEBL	122.2	139.5	148.9	130.1	147.7	155.2	148.2	136.4	155.8	150.8	147.6	151.0	146.1	:	:			
UK	143.9	172.4	182.3	167.2	183.5	190.2	190.1	175.1	173.8	164.8	180.3	175.9	163.7	:	:			
IRL	130.7	156.2	166.4	148.7	176.0	173.6	173.5	155.6	162.8	157.1	164.3	162.1	150.8	:	:			
DK	130.8	153.7	177.2	142.6	169.8	179.2	174.2	164.1	191.0	177.1	175.2	181.9	174.1	:	:			
GR	138.5	158.8	167.2	135.9	203.4	174.8	177.9	141.9	174.1	142.4	158.9	153.6	148.0	:	:			
E	-	-	-	-	-	-	-	-	-	-	-	-	-	-	-			
P	-	-	-	-	-	-	-	-	-	-	-	-	-	-	-			
EUR12	-	-	-	-	-	-	-	-	-	-	-	-	-	-	-			
LOEHNE UND GEGHALTER	WAGES AND SALARIES														SALAIRES ET TRAITEMENTS			
EUR10	117.6	123.9	:	122.9	134.4	122.4	:	:	:	:	:	:	:	:	:			
D	103.1	105.9	111.7	104.8	118.4	100.8	109.9	111.1	125.1	107.2	117.3	111.8	114.7	115.3	119.0			
F	127.0	131.3	:	131.9	131.6	133.0	:	:	:	:	:	:	:	:	:			
I	162.5	183.0	201.1	175.5	217.3	175.3	193.3	194.2	241.5	191.1	208.0	200.6	207.5	212.5	212.6			
NL	109.1	111.9	122.2	100.6	128.7	109.8	118.7	103.8	156.6	:	:	116.7	134.0	:	:			
B	110.8	119.4	125.4	117.6	128.3	117.4	124.8	123.9	135.6	126.2	:	126.1	128.8	130.9	:			
L	111.4	118.4	129.1	119.5	123.0	123.7	127.4	129.5	136.0	135.9	:	129.7	134.8	137.1	:			
UK	127.8	141.6	144.5	141.4	144.2	139.4	144.1	145.7	148.9	:	:	145.3	146.9	:	:			
IRL	124.1	135.1	149.5	126.9	140.7	143.2	154.2	143.4	157.3	162.5	169.2	151.7	156.8	161.4	162.8			
DK	195.1	245.1	:	259.4	265.4	286.6	305.5	:	:	:	:	:	:	:	:			
GR	122.5	128.3	135.5	137.9	139.2	122.3	127.1	143.3	149.4	136.5	:	134.5	139.6	146.8	:			
E	-	-	-	-	-	-	-	-	-	-	-	-	-	-	-			
P	-	-	-	-	-	-	-	-	-	-	-	-	-	-	-			
ABHAENIG BESCHAEFFTIGTE	NUMBER OF EMPLOYEES														NOMBRE DE SALARIES			
EUR10	87.4	85.1	:	85.1	84.7	84.2	:	:	:	:	:	:	:	:	:			
D	90.0	89.1	90.4	89.5	89.7	89.3	89.7	91.2	91.4	91.3	91.7	90.7	91.1	91.8	92.2			
F	91.2	88.3	:	88.1	86.9	86.2	:	:	:	:	:	:	:	:	:			
I	86.4	81.2	76.6	80.5	79.3	78.0	77.0	76.3	75.1	73.8	73.4	76.1	75.1	74.0	73.3			
NL	87.2	85.1	85.9	85.2	84.9	85.3	85.6	86.3	86.2	:	:	86.1	86.4	:	:			
B	87.4	87.3	85.4	86.7	88.3	85.3	85.5	85.5	85.3	:	:	85.5	84.6	:	:			
L	93.1	91.6	91.7	92.0	92.3	91.1	91.3	92.1	92.2	92.3	:	91.8	91.9	92.7	:			
UK	82.6	80.8	81.1	81.0	81.0	80.8	80.9	81.5	81.2	80.2	:	81.2	81.0	80.5	:			
IRL	88.4	85.6	83.2	85.9	84.6	83.3	83.1	83.3	82.9	81.2	:	82.8	82.6	81.9	:			
DK	93.7	96.7	103.6	98.0	98.5	100.0	103.8	105.3	105.2	105.4	106.8	104.7	105.7	106.7	106.5			
GR	105.1	105.5	:	108.2	105.2	105.3	107.2	:	:	:	:	:	:	:	:			
E	84.0	80.9	76.8	80.9	79.2	77.1	76.1	77.4	76.8	76.1	:	76.2	76.1	76.7	:			
P	-	-	-	-	-	-	-	-	-	-	-	-	-	-	-			

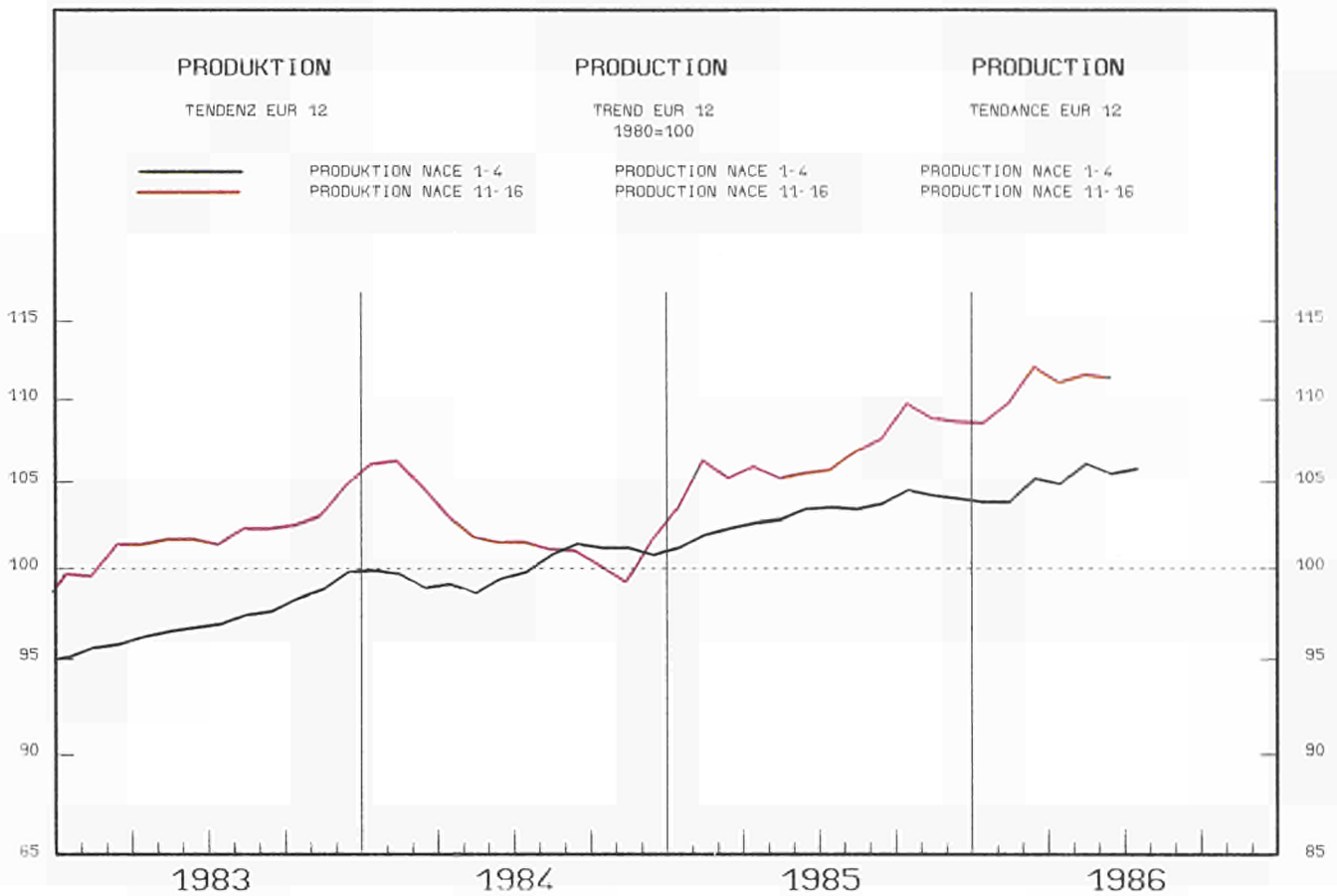

1983	1984	1985	1985			1986			%A	%B				
			06	07	08	02	03	04	05	06	07	08		

PRODUKTIONSINDIZES PRO ARBEITSTAG	INDICES OF PRODUCTION PER WORKING DAY												INDICES DE PRODUCTION PAR JOUR OUVRABLE		
	EUR10	101.4	101.6	107.1	91.9	90.3	86.8	132.0	117.9	114.4	102.9	97.1	99.6	:	6.2
D	93.1	95.1	97.4	87.9	88.3	87.2	110.9	100.5	96.0	90.3	89.6	86.4	:	1.4	0.0
F	95.4	101.0	104.9	85.5	86.5	79.1	136.4	115.2	115.2	91.9	92.0	89.6	80.2	4.8	4.3
I	96.6	97.3	99.4	90.2	93.3	81.7	112.9	105.0	105.1	93.7	96.3	102.0	:	3.1	6.5
NL	88.7	91.3	96.7	68.1	53.3	55.0	155.5	111.2	:	:	:	:	:	-0.8	:
B	95.6	97.0	98.9	96.9	78.6	89.7	116.9	115.4	100.1	97.3	89.6	85.9	:	5.3	0.1
L	114.3	120.7	126.3	122.7	127.2	104.2	142.8	136.6	147.3	137.5	:	:	:	5.0	:
UK	116.4	110.4	120.8	104.6	106.8	102.2	148.2	140.1	131.8	120.6	103.5	114.0	111.2	9.3	4.8
IRL	111.5	124.2	127.5	128.7	127.1	104.8	147.6	139.9	129.8	114.1	144.8	:	:	4.6	5.9
DK	97.8	109.9	103.3	111.7	105.7	128.9	68.5	59.4	93.6	103.7	129.9	100.7	131.9	4.5	4.7
GR	103.3	106.4	116.6	115.6	124.4	119.0	124.2	120.5	116.9	113.4	120.8	129.0	:	6.5	4.4
E	111.1	113.0	117.6	109.1	120.0	107.1	121.8	117.8	118.8	:	:	:	:	4.6	:
P	-	-	-	-	-	-	-	-	-	-	-	-	-	-	-
EUR12	102.0	102.3	107.8	92.9	92.0	88.0	131.3	117.9	114.6	102.9	97.1	99.6	:	5.8	4.9
USA	-	-	-	-	-	-	-	-	-	-	-	-	-	-	-
J	-	-	-	-	-	-	-	-	-	-	-	-	-	-	-

SAISONBEREINIGT	SEASONALLY ADJUSTED												DESAISONNALISE	
	EUR10	103.8	105.1	105.8	112.1	108.3	114.1	109.8	110.6	114.8	:	0.2	3.8	
D		96.6	98.5	97.8	99.6	95.0	97.1	96.9	98.1	96.6	:	-0.0	-1.4	
F		97.8	102.1	103.3	112.8	105.4	114.5	101.3	106.0	106.7	105.6	-0.9	-1.1	
I		96.8	98.7	100.2	99.0	97.3	105.7	101.1	102.9	106.6	:	2.9	3.6	
NL		91.7	87.5	88.9	101.9	85.4	:	:	:	:	:	:	:	
B		100.5	96.7	100.5	108.8	114.0	102.3	98.1	95.5	104.0	:	-8.5	8.9	
L		129.4	131.1	119.9	132.4	133.3	137.3	140.7	:	:	:	:	2.5	
UK		121.2	119.4	119.6	130.4	129.1	130.1	124.2	119.5	125.6	128.9	-2.5	2.6	
IRL		128.4	113.4	101.6	142.7	138.3	138.1	119.6	141.7	:	:	-4.5	18.5	
DK		82.9	100.5	95.6	99.0	86.0	112.8	105.8	103.9	97.1	98.1	-1.8	1.0	
GR		120.8	125.4	122.7	115.6	118.7	124.1	121.1	124.4	127.9	:	4.2	2.8	
E		113.8	120.3	119.6	119.6	114.0	122.9	:	:	:	:	:	:	
P		-	-	-	-	-	-	-	-	-	-	-	-	
EUR12		104.4	105.9	106.7	112.8	108.6	114.6	109.6	110.2	114.1	:	-0.6	3.5	
USA		-	-	-	-	-	-	-	-	-	-	-	-	
J		-	-	-	-	-	-	-	-	-	-	-	-	

	1983			1984		1985		1986		1985		1986	
	1983	1984	1985	III.	IV.	I.	II.	III.	IV.	I.	II.	III.	IV.
UMSATZ													
TURNOVER													
CHIFFRE D'AFFAIRES													
EUR10	-	-	-	-	-	-	-	-	-	-	-	-	-
D	:	:	:	:	:	:	:	:	:	:	:	:	:
F	141.7	153.2	164.7	132.1	159.9	195.2	163.6	141.3	168.3	179.1	:	161.3	164.0
I	166.2	177.4	:	165.2	177.8	:	:	:	:	:	:	:	158.9
ML	:	:	:	:	:	:	:	:	:	:	:	:	:
NL	148.5	153.7	136.9	119.3	159.0	165.8	131.7	112.2	138.0	:	:	131.1	128.6
B	190.5	224.0	244.8	177.0	239.3	316.2	221.3	181.0	260.9	302.2	:	233.3	245.5
L	146.7	151.6	163.6	134.8	167.3	188.1	156.8	143.9	165.4	153.1	114.1	160.7	156.0
UK	-	-	-	-	-	-	-	-	-	-	-	-	237.1
IRL	-	-	-	-	-	-	-	-	-	-	-	-	140.0
DK	130.5	167.4	162.7	179.3	180.7	168.3	133.7	177.7	171.3	111.3	96.0	166.2	167.4
GR	-	-	-	-	-	-	-	-	-	-	-	-	117.1
E	-	-	-	-	-	-	-	-	-	-	-	-	109.3
P	-	-	-	-	-	-	-	-	-	-	-	-	-
AUSFUHR													
EXPORTS													
EXPORTATIONS													
EUR10	169.9	179.2	187.2	191.5	184.5	156.7	219.2	183.2	189.8	-	-	177.1	177.8
D	122.4	136.0	129.8	128.7	145.6	142.2	142.2	128.0	106.7	93.5	-	132.5	108.7
F	118.4	131.5	149.4	139.0	138.0	140.4	155.5	142.7	158.9	120.4	-	144.5	154.9
I	138.1	133.1	152.1	161.3	133.3	118.3	188.1	156.3	145.9	106.7	-	151.5	143.9
NL	146.9	169.1	191.7	148.5	172.3	230.2	174.0	165.7	197.0	175.4	-	193.0	191.9
UEBL	225.8	153.4	118.0	135.7	131.0	128.1	86.5	127.2	130.2	107.3	-	110.7	116.5
UK	209.1	243.5	245.6	248.5	267.0	294.1	283.2	242.4	242.9	185.3	-	248.4	236.6
IRL	298.8	398.8	479.2	385.2	426.1	510.3	466.8	454.4	485.2	247.6	-	578.6	449.2
DK	234.1	250.0	289.0	327.6	291.1	289.2	228.8	304.2	333.7	212.2	-	248.6	334.6
GR	-	-	-	-	-	-	-	-	-	-	-	-	244.8
E	-	-	-	-	-	-	-	-	-	-	-	-	-
P	-	-	-	-	-	-	-	-	-	-	-	-	-
EUR12	-	-	-	-	-	-	-	-	-	-	-	-	-
EINFUHR													
IMPORTS													
IMPORTATIONS													
EUR10	115.2	125.9	126.5	122.5	135.6	136.5	131.6	112.2	125.5	-	-	118.5	118.9
D	120.6	131.3	137.2	128.5	131.5	151.6	135.7	134.6	127.0	108.5	-	140.2	126.7
F	112.3	122.9	122.6	110.0	130.6	142.0	122.9	105.3	120.2	94.1	-	114.1	116.6
I	139.7	149.3	157.8	146.8	152.2	181.8	163.3	122.6	163.5	109.2	-	130.4	161.5
NL	129.0	146.5	156.1	146.3	155.7	165.5	151.0	157.4	150.4	111.9	-	162.5	146.2
UEBL	131.7	146.6	137.3	143.3	144.3	166.8	120.4	124.8	137.2	115.2	-	129.8	128.7
UK	108.9	153.8	162.3	149.7	201.0	221.4	164.1	130.8	133.1	102.5	-	144.5	128.3
IRL	121.1	132.7	135.6	114.8	156.2	149.9	140.0	122.1	130.3	109.8	-	128.6	126.0
DK	114.5	122.6	131.8	114.6	139.3	149.8	118.6	118.0	140.9	84.5	-	126.7	127.2
GR	-	-	-	-	-	-	-	-	-	-	-	-	86.3
E	-	-	-	-	-	-	-	-	-	-	-	-	-
P	-	-	-	-	-	-	-	-	-	-	-	-	-
EUR12	-	-	-	-	-	-	-	-	-	-	-	-	-
ABHAENIG BESCHAEFFTIGTE													
NUMBER OF EMPLOYEES													
NOMBRE DE SALARIES													
EUR10	-	-	-	-	-	-	-	-	-	-	-	-	-
D	98.2	93.3	90.9	92.1	92.3	91.4	90.3	91.3	90.6	89.7	88.7	91.3	90.1
F	105.3	104.3	:	104.3	103.6	102.9	:	:	:	:	:	98.2	98.3
I	100.2	99.2	98.4	99.0	98.9	98.6	98.4	98.2	98.4	98.5	98.3	98.2	98.3
NL	99.5	96.9	:	96.5	96.0	95.7	95.4	95.0	:	:	:	95.0	:
B	95.1	88.4	89.2	93.3	71.5	90.5	89.3	88.7	88.2	:	:	87.2	91.2
L	93.9	95.1	93.6	95.2	95.6	94.3	94.0	93.3	92.9	92.7	:	93.4	92.5
UK	91.0	86.9	84.1	86.4	85.9	86.1	85.1	83.2	82.0	79.9	:	83.4	82.1
IRL	-	-	-	-	-	-	-	-	-	-	-	-	-
DK	87.0	91.7	95.4	92.6	94.4	90.7	94.4	98.1	98.1	87.0	94.4	96.6	98.2
GR	106.0	105.4	:	105.6	107.4	106.1	107.4	:	:	:	:	91.2	91.2
E	104.9	106.7	107.8	106.9	104.0	106.2	105.4	107.4	112.2	112.7	:	106.7	111.6
P	-	-	-	-	-	-	-	-	-	-	-	-	112.8

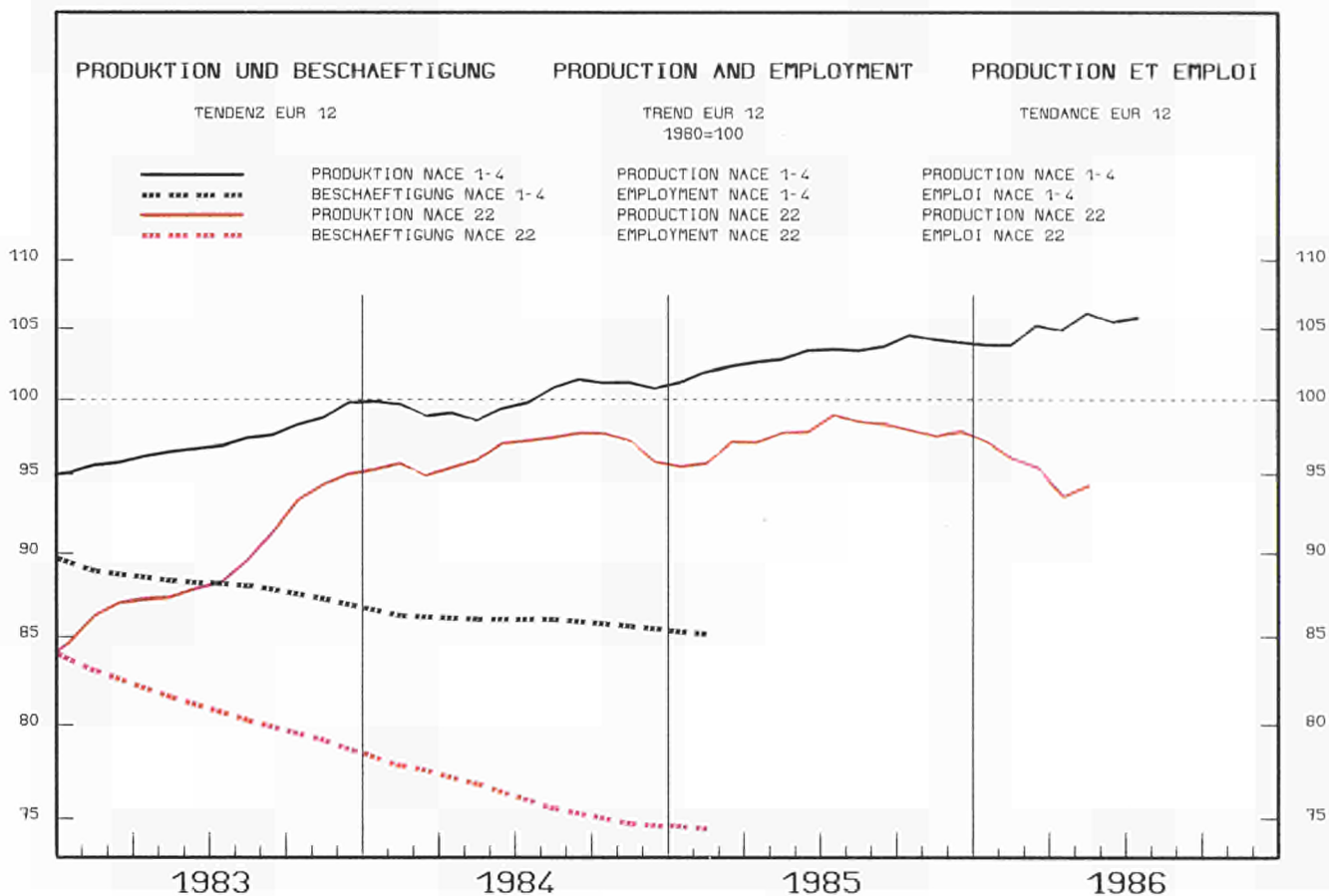

	1983	1984	1985	1985			1986					%A	%B		
				06	07	08	02	03	04	05	06	07	08		

	PRODUKTIONSINDIZES PRO ARBEITSTAG			INDICES OF PRODUCTION PER WORKING DAY						INDICES DE PRODUCTION PAR JOUR OUVRABLE					
EUR10	88.8	94.6	96.2	104.5	91.0	71.7	101.0	100.7	100.2	96.1	102.1	:	:	0.2	-2.6
D	87.8	93.8	96.9	100.1	93.9	92.3	102.4	96.2	101.3	92.5	99.7	88.2	:	0.4	-4.0
F	83.0	86.0	84.1	91.2	84.4	46.3	87.0	90.3	89.9	86.6	88.8	:	:	-2.6	-4.3
I	88.2	94.7	96.9	109.1	92.9	59.4	102.9	106.2	103.5	105.7	109.4	92.0	:	1.2	0.3
NL	97.8	112.6	109.3	118.0	98.0	108.0	113.0	117.0	103.0	113.0	110.0	:	:	-1.6	-3.6
B	87.4	95.7	94.8	100.8	66.5	86.8	97.3	97.5	94.7	85.4	92.1	72.6	:	-2.2	-8.4
L	81.4	96.2	105.3	114.8	100.4	72.8	110.6	117.6	107.4	113.4	:	:	:	5.3	:
UK	104.1	106.7	113.2	131.8	105.0	97.9	118.3	120.8	112.1	104.7	125.6	101.5	92.5	-0.7	-3.9
IRL	110.8	120.5	128.0	138.3	131.0	79.0	145.0	148.7	132.3	124.1	135.3	:	:	6.0	1.3
DK	96.5	123.2	129.9	158.0	75.0	202.0	118.0	109.0	135.0	129.0	135.0	70.0	135.0	0.2	-21.8
GR	91.5	103.7	99.1	104.4	104.0	84.4	106.6	87.3	98.3	95.0	101.1	90.4	:	-0.1	-11.3
E	100.6	105.3	106.7	110.9	106.2	62.7	103.4	99.3	111.8	:	:	:	:	0.1	:
P	101.9	107.2	104.0	96.0	74.7	98.5	:	:	:	:	:	:	:	-3.0	:
EUR12	90.4	96.1	97.5	105.1	92.5	70.8	101.3	100.5	101.6	96.1	102.1	:	:	-0.2	-3.5
USA	80.8	91.2	89.2	93.9	81.2	86.5	91.7	91.3	93.3	89.9	86.4	76.1	:	-1.5	-5.4
J	90.7	98.8	100.3	101.7	101.9	96.7	93.1	99.7	98.3	98.3	95.9	96.9	:	-3.1	-5.2

	SAISONBEREINIGT			SEASONALLY ADJUSTED						DESAISONNALISE						
EUR10				98.2	96.2	99.0	95.4	93.9	95.1	90.7	95.3	:	:	-1.9	5.1	
D				96.6	98.9	101.4	96.3	89.6	97.7	90.4	96.0	93.3	:	:	-1.4	-2.8
F				83.1	84.2	87.9	82.4	83.2	83.5	78.2	80.9	:	:	-2.9	3.6	
I				103.1	97.6	98.5	97.2	99.1	96.2	98.2	101.5	97.6	:	:	1.6	-3.8
NL				111.0	101.9	110.2	114.6	117.9	95.8	104.4	104.1	:	:	:	-12.8	-0.3
B				93.0	89.3	101.2	93.5	95.5	88.9	77.5	85.1	94.1	:	:	-7.7	10.6
L				107.4	106.3	100.5	106.9	111.1	103.9	106.8	:	:	:	:	2.8	:
UK				121.3	112.0	117.3	108.9	107.2	110.3	108.0	115.5	109.8	110.3	:	3.1	0.5
IRL				133.1	129.8	115.0	138.0	138.5	132.1	124.8	132.5	:	:	-5.0	6.2	
DK				131.4	127.5	171.1	133.4	119.0	136.7	117.2	109.6	124.4	102.2	:	-9.9	-17.8
GR				101.1	107.9	98.5	108.7	90.3	97.1	90.3	96.5	94.5	:	:	-5.0	-2.1
E				107.4	108.7	105.3	102.3	91.5	106.0	:	:	:	:	:	:	:
P				98.9	81.2	121.0	:	:	:	:	:	:	:	:	:	:
EUR12				99.3	97.6	99.8	96.3	93.5	96.4	90.6	95.7	:	:	-1.8	5.6	
USA				86.3	87.1	90.4	89.0	85.3	86.1	83.4	79.9	80.8	:	:	-6.2	1.1
J				100.3	100.5	99.9	97.2	97.2	96.7	96.8	94.6	95.6	:	:	-1.4	1.1

ERZEUGUNG UND ERSTE BEARBEITUNG VON METALLEN
 PRODUCTION AND PRELIMINARY PROCESSING OF METALS
 PRODUCTION ET PREMIERE TRANSFORMATION DES METAUX

1980 = 100

			1984		1985				1986		1985		1986		
1983	1984	1985	III.	IV.	I.	II.	III.	IV.	I.	II.	III.	IV.	I.	II.	
SB - ADJ - CVS															
UMSATZ			TURNOVER						CHIFFRE D'AFFAIRES						
EUR10	102.8	116.0	120.1	107.0	120.9	122.0	125.4	114.1	119.0	114.0	:	123.5	117.8	112.2	:
D	92.1	104.3	111.8	102.5	107.6	110.7	114.9	113.1	108.7	107.4	108.3	116.1	110.8	107.1	105.7
F	106.0	123.0	118.0	108.3	131.0	127.0	123.3	108.3	116.0	118.0	:	122.6	111.7	112.5	:
I	121.7	143.0	154.1	124.4	150.1	154.8	164.2	134.6	162.8	150.4	153.9	154.6	155.1	147.5	144.0
NL	108.6	144.0	135.4	144.6	160.0	134.7	141.8	135.4	129.8	:	:	138.5	126.2	:	:
B	126.4	139.3	143.2	122.9	143.1	136.3	154.6	136.1	145.5	:	:	148.9	143.0	:	:
L	111.6	145.1	169.1	137.6	161.4	171.5	176.3	154.5	174.3	165.5	:	166.5	172.7	162.3	:
UK	95.7	96.4	99.0	87.9	97.3	104.3	103.2	93.1	95.5	92.0	92.3	99.8	94.3	88.8	90.8
IRL	137.2	160.4	193.3	139.0	177.1	194.4	200.1	179.9	198.6	206.3	:	200.0	197.4	200.4	:
DK	116.6	155.1	164.2	153.7	160.1	136.3	175.8	182.1	162.7	149.0	164.1	185.0	162.1	160.9	152.7
GR	-	-	-	-	-	-	-	-	-	-	-	-	-	-	-
E	-	-	-	-	-	-	-	-	-	-	-	-	-	-	-
P	-	-	-	-	-	-	-	-	-	-	-	-	-	-	-
AUSFUHR			EXPORTS						EXPORTATIONS						
EUR10	116.1	137.4	146.4	134.4	153.8	152.4	154.0	137.1	141.9	-	:	143.5	135.9	:	:
D	109.8	133.3	144.8	135.7	141.4	149.7	142.7	140.6	146.3	130.4	:	142.7	144.6	129.9	:
F	103.9	125.6	134.8	105.1	145.8	141.4	145.9	120.2	131.9	117.2	:	136.9	125.9	117.8	:
I	134.2	158.1	170.9	160.4	182.2	169.7	175.0	153.5	185.4	154.9	:	162.4	174.4	159.9	:
NL	108.3	136.4	138.9	126.8	137.4	144.4	142.2	137.4	131.5	133.2	:	143.5	131.4	132.1	:
UEBL	97.9	112.3	119.2	101.6	119.7	124.1	123.7	108.3	120.8	114.1	:	119.9	116.4	113.2	:
UK	108.9	117.4	119.6	110.8	125.6	120.4	135.6	110.5	111.9	98.1	:	115.7	111.5	102.3	:
IRL	145.5	177.1	205.7	149.7	192.0	210.1	217.7	185.5	209.4	223.9	:	203.9	210.1	212.6	:
DK	138.4	151.8	138.8	126.3	139.4	132.2	135.3	135.2	152.6	130.2	:	138.0	155.6	144.8	:
GR	-	-	-	-	-	-	-	-	-	-	-	-	-	-	-
E	-	-	-	-	-	-	-	-	-	-	-	-	-	-	-
P	-	-	-	-	-	-	-	-	-	-	-	-	-	-	-
EUR12	-	-	-	-	-	-	-	-	-	-	-	-	-	-	-
EINFUHR			IMPORTS						IMPORTATIONS						
EUR10	103.7	119.9	126.0	116.5	126.8	126.9	128.7	120.0	128.4	-	:	126.0	127.5	:	:
D	108.6	127.9	136.2	122.8	128.2	136.7	141.6	133.2	133.3	130.7	:	138.2	134.4	129.3	:
F	93.4	107.0	114.1	92.4	117.6	120.9	116.8	102.1	116.6	117.4	:	118.1	116.1	111.3	:
I	107.6	141.6	147.6	141.8	160.0	149.0	158.2	125.2	158.2	145.9	:	132.6	150.0	149.5	:
NL	95.2	121.5	131.7	117.7	124.5	134.0	132.9	127.1	132.9	138.9	:	133.3	131.5	134.0	:
UEBL	116.8	125.2	133.0	117.8	123.4	136.0	133.6	127.1	135.2	127.8	:	135.2	133.6	126.3	:
UK	88.2	85.3	88.6	80.9	93.1	86.5	92.3	88.0	87.8	82.2	:	90.4	88.7	81.3	:
IRL	103.4	128.7	132.8	119.5	156.7	132.5	137.0	129.0	132.8	128.5	:	136.8	130.1	126.0	:
DK	123.2	147.1	159.2	135.2	159.4	160.7	152.9	152.6	170.6	155.4	:	160.9	162.9	155.8	:
GR	-	-	-	-	-	-	-	-	-	-	-	-	-	-	-
E	-	-	-	-	-	-	-	-	-	-	-	-	-	-	-
P	-	-	-	-	-	-	-	-	-	-	-	-	-	-	-
EUR12	-	-	-	-	-	-	-	-	-	-	-	-	-	-	-
LOEHNE UND GEHAELTER			WAGES AND SALARIES						SALAIRES ET TRAITEMENTS						
EUR10	104.4	109.1	:	107.3	118.0	106.6	:	:	:	:	:	:	:	:	:
D	92.5	94.1	96.2	93.1	102.9	88.4	95.4	95.6	105.5	89.8	95.7	96.1	97.5	96.9	96.8
F	116.6	114.6	:	114.4	113.6	113.6	:	:	:	:	:	118.1	116.1	111.3	:
I	161.4	187.4	210.1	176.3	225.6	186.8	204.0	198.3	251.3	198.7	214.3	209.3	219.9	216.4	214.5
NL	-	-	-	-	-	-	-	-	-	-	-	-	-	-	-
B	98.8	105.6	110.0	99.0	125.6	93.3	112.1	96.4	138.3	:	:	111.3	118.6	:	:
L	97.7	100.6	102.9	99.1	102.2	99.8	103.4	103.2	105.3	108.4	:	103.7	104.3	109.3	:
UK	90.0	94.8	102.6	95.8	95.9	98.0	100.8	106.6	105.0	103.3	:	105.1	105.8	104.6	:
IRL	111.0	136.2	145.1	140.9	142.4	142.2	144.1	148.6	145.7	:	:	152.2	142.3	:	:
DK	98.6	106.5	115.5	100.3	105.9	106.2	119.6	114.1	122.0	131.7	143.1	120.7	123.1	130.7	136.1
GR	203.2	284.1	:	301.3	312.6	343.8	348.8	:	:	:	:	:	:	:	:
E	126.9	122.0	129.9	123.3	131.4	124.4	125.4	131.4	138.5	123.7	:	131.1	132.0	132.8	:
P	-	-	-	-	-	-	-	-	-	-	-	-	-	-	-
ABHAENGIG BESCHAEFFTIGTE			NUMBER OF EMPLOYEES						NOMBRE DE SALAIRES						
EUR10	81.0	76.2	:	75.5	74.7	74.5	:	:	:	:	:	:	:	:	:
D	85.3	81.1	80.1	80.9	80.0	79.9	79.8	80.5	80.2	79.4	79.0	80.2	80.1	79.7	79.4
F	85.9	80.6	:	79.9	78.7	78.2	:	:	:	:	:	70.9	69.7	68.3	67.0
I	88.4	80.1	71.7	77.5	75.3	73.6	72.4	71.0	69.7	68.4	67.3	70.9	69.7	68.3	67.0
NL	92.6	88.3	89.6	88.0	88.4	89.0	90.1	90.2	89.2	:	:	90.3	89.4	:	:
B	87.5	85.5	81.3	85.0	84.1	82.5	81.5	80.5	80.6	:	:	80.5	80.2	:	:
L	85.3	80.5	78.3	80.2	80.5	77.9	77.9	78.5	78.9	78.9	:	78.5	78.3	79.3	:
JK	67.7	63.8	63.6	63.3	63.3	66.0	63.7	63.4	63.1	61.9	:	63.5	62.7	61.9	:
UK	69.6	66.7	69.6	66.7	66.7	70.6	70.6	70.6	66.7	66.7	:	71.2	65.9	67.8	:
IRL	79.0	80.8	87.6	82.8	79.8	82.8	87.6	90.0	90.0	90.6	94.3	88.7	91.3	92.4	93.5
DK	117.9	124.2	:	124.9	124.2	137.5	136.9	:	:	:	:	88.7	91.3	92.4	93.5
GR	88.2	80.3	78.4	79.3	79.9	83.6	77.8	76.1	76.1	74.0	:	76.7	77.1	73.7	:
E	-	-	-	-	-	-	-	-	-	-	-	-	-	-	-
P	-	-	-	-	-	-	-	-	-	-	-	-	-	-	-

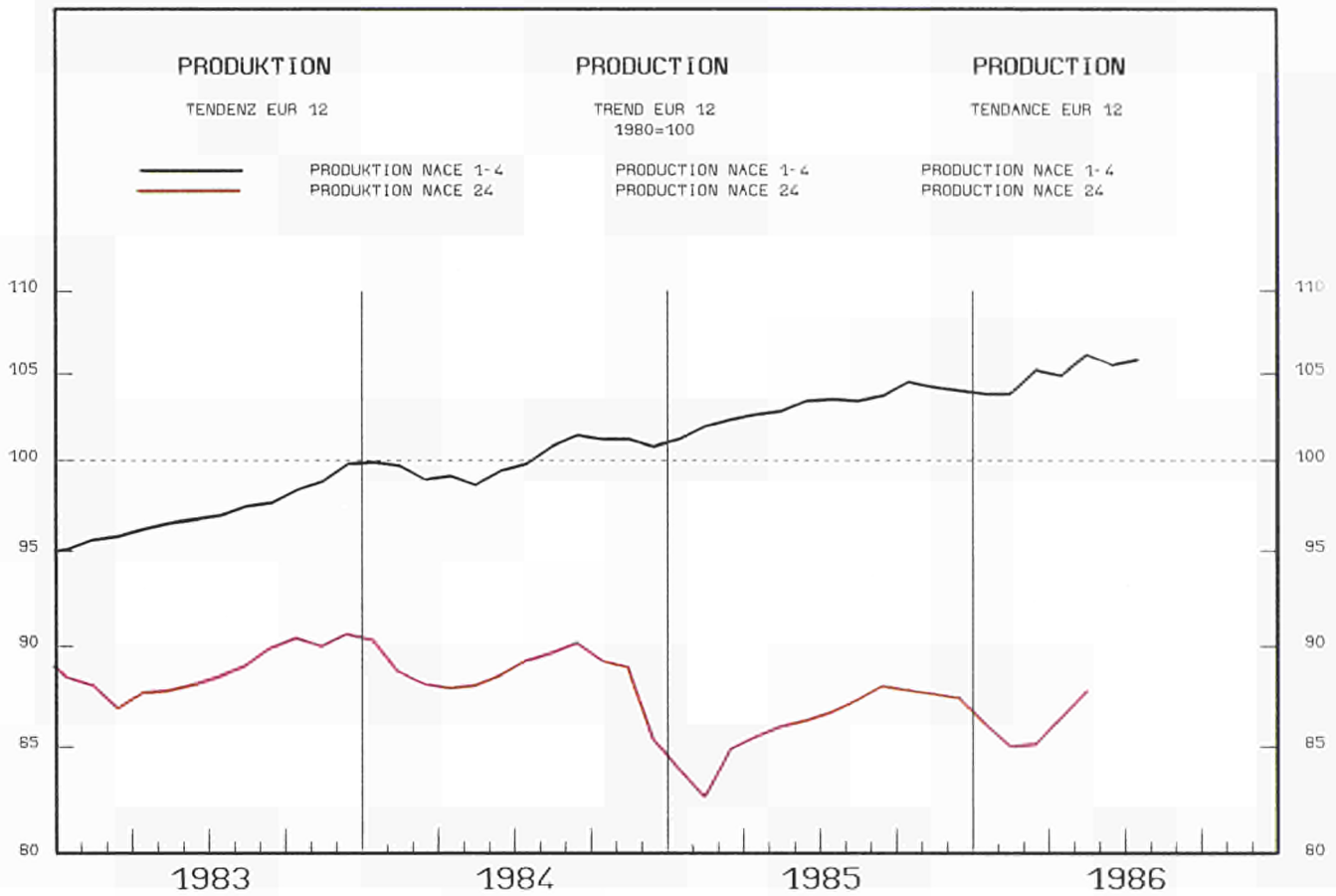

1983			1984			1985			1986				%A	%B	
						06	07	08	02	03	04	05	06	07	08

	PRODUKTIONSINDIZES PRO ARBEITSTAG			INDICES OF PRODUCTION PER WORKING DAY			INDICES DE PRODUCTION PAR JOUR OUVRABLE						%A	%B	
	EUR10														
	88.4	88.9	86.7	95.9	87.4	67.2	76.6	85.9	94.1	92.9	96.2	:	:	-0.1	0.3
D	88.9	88.9	85.1	94.7	92.2	84.1	66.4	75.6	96.6	92.8	95.9	93.2	:	1.1	0.8
F	88.5	85.6	83.8	91.9	85.6	60.4	72.1	85.4	91.3	90.3	93.4	:	:	-0.8	-0.8
I	86.5	89.6	87.3	96.9	90.1	48.2	88.3	94.4	92.7	94.8	94.5	91.4	:	-1.2	-0.7
NL	83.6	86.8	90.3	105.0	68.0	85.0	74.0	92.0	:	:	:	:	:	7.1	:
B	77.1	80.8	74.4	87.5	59.0	79.6	47.5	68.7	75.7	81.5	87.8	69.1	:	-2.6	3.1
L	143.4	144.3	141.6	169.9	142.6	130.7	115.2	133.9	165.1	183.7	:	:	:	4.9	:
UK	94.2	94.9	93.6	103.4	90.3	87.2	91.1	91.8	100.0	95.7	107.2	90.4	89.0	1.6	2.0
IRL	87.5	92.9	97.8	98.0	93.6	64.5	90.3	92.0	86.8	89.3	91.3	:	:	-4.2	-14.2
DK	84.2	92.6	95.1	117.1	80.1	118.1	77.1	86.1	116.1	117.1	130.1	83.1	121.1	17.3	6.0
GR	93.1	93.1	89.8	86.4	95.0	95.2	78.3	85.2	106.5	89.9	84.4	103.1	:	7.0	0.4
E	95.2	89.9	85.1	83.8	85.5	71.7	83.6	90.3	96.8	:	:	:	:	0.8	:
P	114.7	115.1	119.0	116.7	119.0	111.6	:	:	:	:	:	:	:	3.3	:
EUR12	89.2	89.0	86.5	94.4	87.2	67.7	77.3	86.4	94.4	92.9	96.1	:	:	0.4	1.5
USA	97.0	109.9	112.5	117.0	112.9	118.8	111.0	114.5	119.7	119.1	122.7	:	:	4.5	5.2
J	92.7	95.9	95.5	96.0	97.7	91.0	91.0	95.6	90.3	90.1	92.1	94.0	:	-3.0	-4.5

	SAISONBEREINIGT			SEASONALLY ADJUSTED			DESAISONALISE						%A	%B	
	EUR10														
				86.4	87.3	87.4	81.9	83.2	88.1	86.2	86.8	:	:	3.0	0.7
D				83.9	88.5	85.5	83.3	78.9	89.6	85.4	85.8	89.3	:	3.5	4.0
F				84.5	87.2	88.0	73.5	79.5	83.5	83.6	85.0	:	:	6.6	1.7
I				87.3	84.9	86.1	85.6	88.3	86.5	86.6	84.5	86.5	:	-1.1	2.3
NL				94.9	90.1	91.5	85.6	90.0	:	:	:	:	:	:	:
B				74.6	73.1	76.5	63.9	71.2	66.0	68.6	74.0	80.6	:	11.0	9.0
L				149.7	128.9	145.7	141.7	131.3	149.4	168.5	:	:	:	12.8	:
UK				96.2	93.4	93.0	90.4	92.1	98.5	97.2	100.3	93.7	95.2	0.5	1.6
IRL				92.2	90.8	91.4	89.0	86.5	84.7	81.5	85.7	:	:	-10.3	5.1
DK				95.8	98.7	101.7	101.9	97.0	119.0	107.3	110.4	104.7	106.1	-0.6	1.3
GR				80.8	90.7	92.0	88.8	91.8	102.8	86.4	83.7	98.6	:	-5.2	17.9
E				81.9	84.4	84.9	87.0	87.2	94.1	:	:	:	:	:	:
P				-	-	-	-	-	-	-	-	-	-	-	-
EUR12				85.8	86.9	87.2	82.5	83.7	88.8	86.3	87.7	:	:	3.2	1.5
USA				113.4	112.5	113.3	116.0	117.2	118.7	117.7	118.9	:	:	1.3	1.0
J				95.0	95.6	95.8	93.9	93.2	91.9	91.8	91.1	92.0	:	-1.5	1.0

1980 = 100

	1983	1984	1985	1984		1985				1986		1985		1986	
				III.	IV.	I.	II.	III.	IV.	I.	II.	III.	IV.	I.	II.
SB - ADJ - CVS															
UMSATZ				TURNOVER								CHIFFRE D'AFFAIRES			
EUR10	113.5	119.3	122.9	120.2	123.4	102.4	131.5	129.5	128.3	110.7	:	127.6	126.8	123.4	:
D	99.8	101.8	99.5	108.6	103.6	78.5	106.4	110.8	102.4	80.7	109.5	102.2	100.2	98.2	102.4
F	120.0	125.0	134.0	123.3	128.0	110.0	142.7	138.0	138.0	120.7	:	140.2	137.1	130.6	:
I	128.3	140.0	146.5	132.1	154.7	129.1	157.6	144.4	154.8	136.4	164.6	152.4	150.0	145.4	154.2
NL	94.6	98.8	104.7	95.5	105.2	75.4	117.6	109.3	116.3	:	:	108.7	112.0	:	:
B	105.3	114.8	114.9	110.6	116.7	92.6	127.6	117.7	121.8	:	:	118.7	119.9	:	:
L	194.5	203.0	205.1	208.0	202.2	147.7	217.4	229.7	225.7	191.7	:	218.4	218.6	221.9	:
UK	122.0	128.0	135.5	131.9	127.9	122.6	139.8	142.1	137.6	145.7	145.7	138.3	141.8	133.7	140.4
IRL	127.8	142.3	149.9	141.7	146.9	149.8	162.1	138.6	149.1	131.3	:	141.8	151.6	138.3	:
DK	119.7	136.9	150.5	139.0	147.0	93.3	163.7	169.3	175.7	131.3	196.0	160.2	166.6	167.2	176.4
GR	-	-	-	-	-	-	-	-	-	-	-	-	-	-	-
E	-	-	-	-	-	-	-	-	-	-	-	-	-	-	-
P	-	-	-	-	-	-	-	-	-	-	-	-	-	-	-
AUSFUHR				EXPORTS								EXPORTATIONS			
EUR10	147.9	163.8	171.6	160.6	179.2	164.6	178.2	165.7	178.0	-	:	171.7	169.8	:	:
D	130.2	142.6	158.7	140.9	148.0	146.4	157.1	164.3	166.9	161.2	:	165.6	165.4	164.7	:
F	137.4	150.9	160.0	147.8	162.4	157.9	166.3	149.8	165.9	146.2	:	160.2	159.9	148.7	:
I	132.8	146.7	149.7	144.9	162.2	138.5	159.5	140.5	160.4	140.5	:	147.8	151.0	152.9	:
NL	120.9	135.3	145.8	128.5	148.9	128.3	153.7	148.2	153.0	148.9	:	150.4	148.1	158.9	:
UEBL	126.1	144.3	142.4	137.9	153.6	129.0	150.1	140.6	150.1	136.6	:	147.9	142.9	142.5	:
UK	102.9	111.9	125.7	101.1	128.4	117.9	132.1	123.0	129.9	106.1	:	128.4	124.5	113.1	:
IRL	156.6	203.0	212.1	195.3	214.1	204.9	225.0	185.2	233.3	192.9	:	200.5	226.3	194.6	:
DK	154.2	158.4	133.5	139.3	155.9	115.9	134.9	136.3	146.7	111.3	:	139.6	130.7	121.3	:
GR	-	-	-	-	-	-	-	-	-	-	:	-	-	-	-
E	-	-	-	-	-	-	-	-	-	-	:	-	-	-	-
P	-	-	-	-	-	-	-	-	-	-	:	-	-	-	-
EUR12	-	-	-	-	-	-	-	-	-	-	:	-	-	-	-
EINFUHR				IMPORTS								IMPORTATIONS			
EUR10	122.8	147.2	154.9	143.6	158.3	151.2	161.2	148.6	158.7	-	:	153.9	154.1	:	:
D	120.4	130.4	129.0	127.0	134.0	118.7	132.7	130.9	133.5	118.8	:	130.3	129.8	127.4	:
F	111.0	122.6	134.1	109.4	125.0	127.0	144.0	126.8	138.4	144.5	:	140.0	139.7	141.4	:
I	105.7	129.4	142.2	119.3	150.9	135.6	149.5	130.6	153.1	149.0	:	139.7	148.2	149.9	:
NL	103.3	117.3	122.1	103.7	128.4	109.2	130.8	116.3	132.2	118.6	:	124.3	123.4	123.9	:
UEBL	101.5	113.2	122.9	108.5	123.9	113.2	129.4	118.1	130.9	121.5	:	122.5	126.6	129.0	:
UK	163.2	194.2	212.6	193.5	200.4	195.8	214.6	214.9	225.0	203.3	:	215.9	221.5	209.5	:
IRL	112.9	124.0	125.7	118.5	146.3	113.3	129.8	130.1	129.5	121.0	:	131.2	125.1	126.5	:
DK	122.8	149.7	166.1	146.5	170.3	144.0	158.1	163.9	198.6	154.9	:	166.7	183.3	169.2	:
GR	-	-	-	-	-	-	-	-	-	-	:	-	-	-	-
E	-	-	-	-	-	-	-	-	-	-	:	-	-	-	-
P	-	-	-	-	-	-	-	-	-	-	:	-	-	-	-
EUR12	-	-	-	-	-	-	-	-	-	-	:	-	-	-	-
LOEHNE UND GEAELTER				WAGES AND SALARIES								SALAIRES ET TRAITEMENTS			
EUR10	105.6	108.4	:	107.7	115.4	102.4	:	:	:	:	:	:	:	:	:
D	97.5	99.8	98.3	99.8	111.8	85.8	96.7	98.7	112.1	86.9	97.2	98.0	99.4	98.1	98.7
F	120.9	122.3	:	122.4	121.5	122.3	:	:	:	:	:	:	:	:	:
I	:	:	:	:	:	:	:	:	:	:	:	:	:	:	:
NL	:	:	:	:	:	:	:	:	:	:	:	:	:	:	:
B	96.3	97.0	103.9	86.2	113.1	91.1	94.6	119.0	110.8	:	:	121.9	98.8	:	:
L	137.9	147.0	154.1	145.2	163.4	140.5	149.8	150.4	175.6	145.3	:	152.9	160.8	154.9	:
UK	106.5	111.4	118.9	112.5	115.1	113.9	117.5	119.3	124.9	123.1	:	118.6	123.6	125.1	:
IRL	124.2	131.4	138.6	132.4	132.4	129.8	139.4	142.7	142.4	:	:	140.9	141.8	:	:
DK	103.3	113.1	120.5	107.3	117.1	108.4	124.1	118.1	131.4	127.4	141.9	122.0	128.8	132.3	135.0
GR	226.2	289.2	:	309.9	308.1	316.2	349.8	:	:	:	:	141.9	:	:	:
E	111.0	113.5	120.8	114.0	117.7	107.5	104.6	124.3	146.9	131.6	:	120.1	132.5	134.0	:
P	-	-	-	-	-	-	-	-	-	-	:	-	-	-	-
ABHAENIG BESCHAEFTEGT				NUMBER OF EMPLOYEES								NOMBRE DE SALAIRES			
EUR10	83.2	81.1	:	81.5	80.3	78.0	:	:	:	:	:	:	:	:	:
D	85.8	84.6	81.6	85.9	84.3	80.1	82.2	82.9	81.4	77.4	79.9	81.2	80.7	80.0	79.6
F	87.6	83.0	:	82.4	80.9	79.8	:	:	:	:	:	:	:	:	:
I	:	:	:	:	:	:	:	:	:	:	:	:	:	:	:
NL	76.5	73.9	71.4	73.8	72.7	72.6	73.9	74.0	65.0	:	:	74.0	66.4	:	:
B	78.4	77.8	70.0	77.7	77.1	70.8	69.6	69.9	69.7	:	:	69.2	68.7	:	:
L	111.6	111.5	113.3	112.9	113.4	114.3	113.4	113.1	112.4	110.7	:	112.9	112.4	111.2	:
UK	78.8	77.0	76.5	77.3	76.7	76.4	76.4	77.3	76.1	75.0	:	76.6	76.2	75.4	:
IRL	86.1	82.0	78.7	82.2	80.9	78.3	79.0	79.6	77.7	75.2	:	79.2	77.7	76.3	:
DK	74.5	77.2	79.2	79.2	77.5	73.3	79.5	82.1	82.1	78.9	84.2	79.1	81.5	82.7	83.3
GR	119.2	121.0	:	123.8	121.9	121.1	126.5	:	:	:	:	:	:	:	:
E	80.8	74.9	69.6	71.6	69.8	66.8	67.3	72.0	72.5	71.4	:	71.2	72.6	70.4	:
P	-	-	-	-	-	-	-	-	-	-	:	-	-	-	-

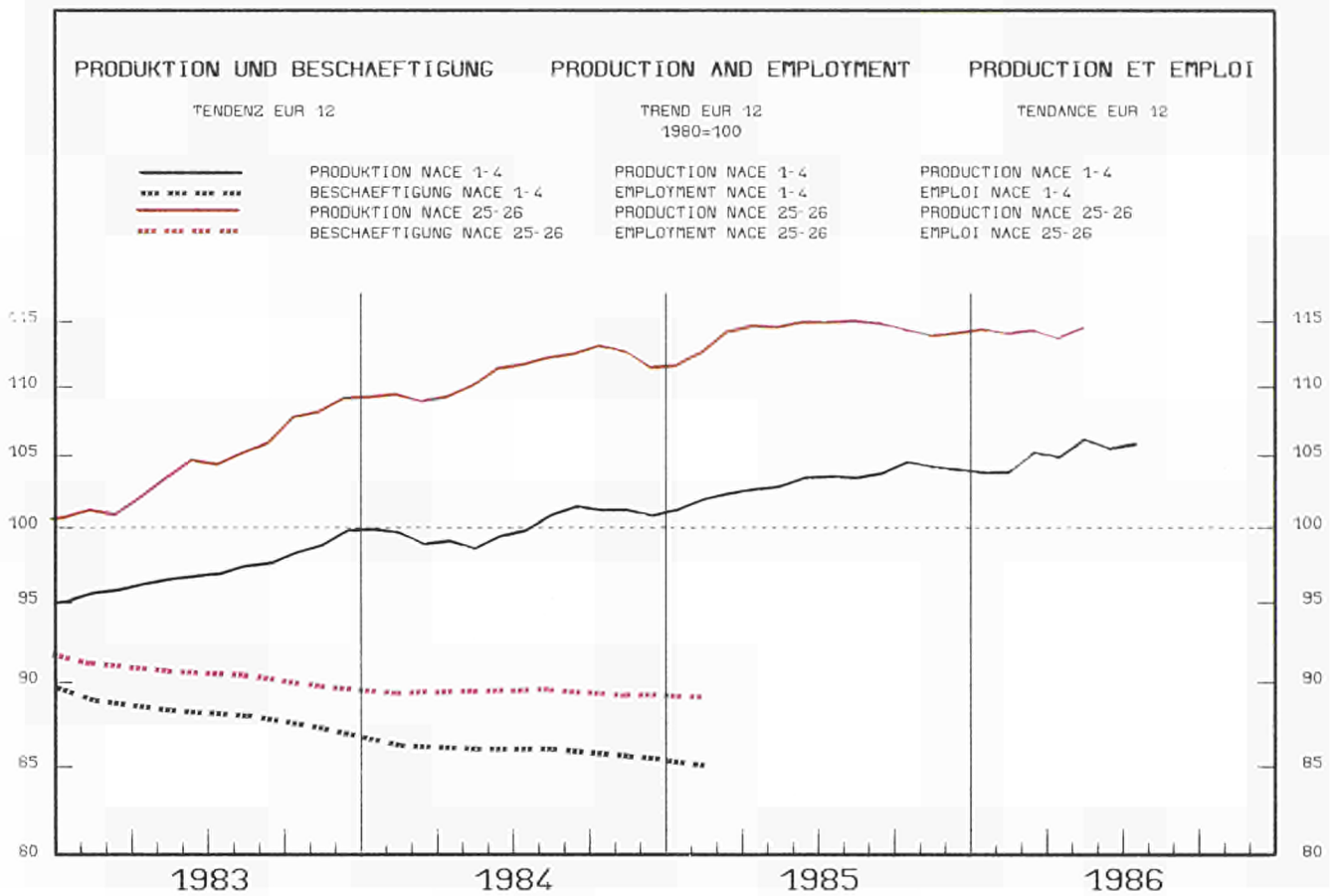

	1983	1984	1985	1985			1986						%A	%B		
				06	07	08	02	03	04	05	06	07	08			
PRODUKTIONSINDIZES			INDICES OF PRODUCTION						INDICES DE PRODUCTION							
PRO ARBEITSTAG			PER WORKING DAY						PAR JOUR OUVRABLE							
EUR10	105.6	111.9	115.0	121.6	113.1	90.2	122.5	120.2	122.5	116.5	120.3	:	:	0.9	-0.7	
D	103.2	108.7	110.9	113.6	111.2	104.2	116.5	113.2	116.2	109.5	114.2	108.3	:	-0.3	-1.7	
F	108.2	113.4	115.2	122.9	110.8	93.3	122.9	119.2	123.8	120.0	123.7	:	:	2.0	0.7	
I	100.3	106.3	110.6	123.2	116.8	52.6	122.8	125.6	122.0	117.4	121.7	117.4	:	2.6	-1.6	
NL	112.4	121.6	123.8	132.0	125.0	117.0	130.0	126.0	125.0	122.0	122.0	120.0	:	-1.3	-4.2	
B	106.0	111.9	114.0	113.3	94.2	104.8	123.7	123.3	116.9	121.7	111.8	93.9	:	1.3	1.1	
L	101.0	117.7	142.7	140.2	231.9	78.2	292.6	125.0	115.9	119.1	:	:	:	18.1		
UK	107.4	114.0	118.9	127.4	113.7	107.0	125.0	118.4	122.6	115.5	123.0	114.7	109.2	-0.9	-0.4	
IRL	128.0	158.7	161.6	145.8	144.0	108.1	175.0	219.4	234.9	142.9	132.5	:	:	-6.4	-9.8	
DK	115.8	120.7	126.3	135.1	117.1	120.1	112.1	122.1	154.1	141.1	151.1	112.1	126.1	2.9	4.6	
GR	103.7	113.2	116.6	111.9	125.7	69.2	116.2	103.2	122.0	118.4	118.7	121.3	:	-0.1	-1.2	
E	98.3	103.2	105.8	106.3	113.5	60.6	110.7	109.2	116.7	:	:	:	:	3.8		
P	105.4	111.9	120.6	121.0	122.1	89.7	:	:	:	:	:	:	:	7.7		
EUR12	104.9	111.0	114.1	120.0	113.3	86.7	121.3	119.1	121.9	116.5	120.3	:	:	1.3	0.1	
USA	107.1	114.4	119.4	122.7	120.0	122.3	121.8	120.8	123.4	124.1	127.8	:	:	3.9	4.4	
J	95.5	105.1	105.7	101.2	104.5	106.4	103.8	100.7	104.4	101.7	100.9	103.7	:	-0.5	-2.0	
SAISONBEREINIGT			SEASONALLY ADJUSTED						DESAISONNALISE							
EUR10				115.7	116.2	115.9	115.2	113.1	116.3	113.1	114.3	:	:	-0.2	1.1	
D				111.0	114.6	112.3	109.0	107.8	110.7	109.2	111.1	111.0	:	:	1.1	-0.1
F				115.7	115.6	119.3	117.0	114.7	118.0	114.2	116.5	:	:	:	-0.6	2.0
I				113.6	111.3	108.5	112.6	114.1	111.4	107.4	111.1	111.0	:	:	-2.6	-0.1
NL				125.2	127.2	127.3	125.2	120.2	120.0	120.6	115.7	120.8	:	:	-2.3	4.4
B				112.1	112.7	115.1	117.4	116.9	112.2	116.4	112.2	114.0	:	:	-1.2	1.6
L				131.8	208.0	125.4	283.0	134.2	122.0	129.9	:	:	:	:	6.5	
UK				121.5	119.0	118.1	118.6	114.4	117.4	116.8	118.0	120.3	120.9	3.0	0.5	
IRL				142.5	155.8	161.8	145.6	182.8	182.6	139.9	130.7	:	:	-4.9	-6.6	
DK				125.8	133.5	123.6	118.6	113.8	146.0	137.6	139.9	129.5	129.6	0.4	0.1	
GR				114.2	122.9	105.2	111.9	103.3	118.3	114.8	118.6	116.2	:	:	4.8	-2.1
E				100.9	109.1	105.6	107.7	102.1	113.7	:	:	:	:	:		
P				-	-	-	-	-	-	-	-	-	-	-		
EUR12				114.1	115.6	114.8	114.4	112.0	116.0	112.7	114.3	:	:	0.3	1.5	
USA				-	-	-	-	-	-	-	-	-	-	-		
J				-	-	-	-	-	-	-	-	-	-	-		

1980 = 100

	1983	1984	1985	1984		1985				1986		1985		1986					
				III.	IV.	I.	II.	III.	IV.	I.	II.	III.	IV.	I.	II.				
													SB	- ADJ	- CVS				
UMSATZ	TURNOVER															CHIFFRE D'AFFAIRES			
EUR10	128.2	146.1	156.5	138.1	151.7	156.5	163.0	150.5	156.0	159.0	:	158.5	156.7	154.8	:				
D	117.7	130.8	138.1	127.1	131.2	141.5	142.1	135.6	133.1	135.9	134.0	139.7	136.4	131.3	132.1				
F	136.1	158.0	168.9	143.9	167.7	171.4	171.9	159.2	173.2	177.0	:	171.7	171.0	170.6	:				
I	144.9	171.6	191.5	156.3	184.0	185.4	206.4	175.4	198.7	195.9	190.3	193.8	196.2	191.4	181.4				
NL	127.1	142.9	148.9	136.4	146.7	152.7	155.8	147.9	139.4	:	:	152.6	141.5	:	:				
B	123.7	144.2	144.7	131.5	153.2	116.2	164.5	144.9	153.1	:	:	153.0	149.4	:	:				
L	171.1	185.0	251.5	187.7	193.8	209.7	264.0	251.5	280.8	262.2	:	246.1	285.5	271.0	:				
UK	125.5	141.1	152.6	138.5	145.8	154.7	157.4	148.6	149.7	150.5	153.1	153.0	151.9	149.0	150.0				
IRL	172.9	227.7	242.1	200.4	229.0	277.8	254.7	208.5	227.4	249.6	:	248.0	234.3	225.7	:				
DK	158.9	180.1	197.3	173.8	192.7	200.7	201.3	190.7	196.3	191.7	:	200.5	199.2	189.7	221.2				
GR	-	-	-	-	-	-	-	-	-	-	-	-	-	-	-				
E	-	-	-	-	-	-	-	-	-	-	-	-	-	-	-				
P	-	-	-	-	-	-	-	-	-	-	-	-	-	-	-				
AUSFUHR	EXPORTS															EXPORTATIONS			
EUR10	135.4	161.7	177.9	154.2	172.7	178.9	181.2	169.0	182.5	-		177.0	180.3	:					
D	143.4	169.9	183.9	163.3	173.9	189.7	189.7	181.1	175.0	186.4		189.7	178.2	179.4					
F	115.9	137.1	166.7	131.4	143.0	146.7	157.3	140.8	222.1	147.0		155.8	210.8	152.0					
I	147.9	182.9	198.6	171.7	213.9	199.9	199.8	164.3	230.2	184.7		181.1	214.5	183.5					
NL	144.3	170.0	180.4	153.6	170.9	188.0	185.3	175.3	173.2	186.0		184.8	178.3	177.1					
UEBL	130.7	152.2	165.4	141.2	158.0	165.2	169.2	158.7	168.6	167.7		170.4	166.9	162.3					
UK	128.7	149.6	170.0	140.4	161.2	167.5	185.5	161.0	166.1	150.3		171.7	167.4	153.0					
IRL	188.9	255.2	286.8	243.1	263.0	330.1	293.7	264.1	259.1	299.2		275.2	278.1	278.3					
DK	174.0	206.9	226.5	194.5	228.3	249.5	219.7	216.4	220.3	226.4		228.1	220.6	216.0					
GR	84.8	101.8	100.0	108.4	106.2	117.3	102.6	78.4	101.7	78.2		83.3	95.4	81.5					
E	-	-	-	-	-	-	-	-	-	-		-	-	-	-				
P	-	-	-	-	-	-	-	-	-	-		-	-	-	-				
EUR12	-	-	-	-	-	-	-	-	-	-		-	-	-	-				
EINFUHR	IMPORTS															IMPORTATIONS			
EUR10	145.6	177.5	199.9	167.9	185.5	201.5	208.8	191.2	198.1	-		204.0	202.3	:					
D	144.6	167.6	187.9	161.4	173.3	185.6	189.3	187.3	189.5	187.3		192.7	192.3	184.7					
F	135.0	158.1	178.1	139.4	165.0	187.4	185.2	158.5	181.5	194.1		185.0	181.3	180.3					
I	139.8	171.3	194.3	155.8	190.2	187.6	206.4	167.6	215.7	213.8		186.8	210.0	207.6					
NL	137.8	175.1	201.7	172.0	181.7	203.1	208.8	200.9	194.1	195.2		211.7	198.5	191.7					
JEBL	139.4	165.8	180.2	156.2	166.9	182.6	184.5	168.4	185.3	190.0		181.2	184.9	183.8					
UK	164.1	195.9	211.3	191.8	192.2	207.3	221.4	213.3	203.2	200.3		215.6	211.4	196.7					
IRL	141.9	169.8	183.8	153.2	182.2	209.4	194.8	159.4	171.7	195.2		179.7	180.9	172.4					
DK	145.4	176.3	188.5	158.6	178.6	195.3	198.3	174.1	186.4	184.2		189.5	189.3	179.0					
GR	139.2	166.4	174.5	137.0	196.9	178.3	188.0	154.3	177.4	168.8		171.8	165.5	166.2					
E	-	-	-	-	-	-	-	-	-	-		-	-	-	-				
P	-	-	-	-	-	-	-	-	-	-		-	-	-	-				
EUR12	-	-	-	-	-	-	-	-	-	-		-	-	-	-				
LOEHNE UND GELAETER	WAGES AND SALARIES															SALAIRES ET TRAITEMENTS			
EUR10	122.5	129.2	:	123.7	143.5	129.1	:	:	:	:	:	:	:	:	:				
D	109.7	114.9	122.3	107.0	133.8	108.9	122.9	115.0	142.5	115.9	129.7	122.0	126.1	124.9	129.3				
F	130.1	137.2	:	137.7	138.4	141.5	:	:	:	:	:	122.0	126.1	124.9	129.3				
I	162.8	178.2	201.8	164.0	202.6	175.7	211.4	186.6	233.7	195.1	225.2	202.0	209.4	214.5	212.0				
NL	:	-	-	-	-	-	-	-	-	-	-	-	-	-	-				
B	107.8	95.1	147.0	85.7	117.3	114.8	136.6	118.2	218.6	:	:	131.0	185.4	:	:				
L	115.3	144.4	177.7	140.7	192.9	164.3	174.8	174.4	200.5	173.1	:	182.6	182.4	182.6	:				
UK	117.3	125.4	137.2	127.6	133.4	131.0	136.3	138.8	144.6	139.8	:	138.2	141.0	142.8	:				
IRL	147.4	163.4	179.7	158.4	172.7	179.0	180.5	175.3	183.9	:	:	177.5	182.1	:	:				
DK	131.5	144.7	161.3	138.8	151.6	155.2	165.2	156.5	168.3	172.0	180.1	163.8	166.6	172.6	174.3				
GR	222.0	288.4	:	301.6	306.2	320.9	334.1	:	:	:	:	163.8	166.6	172.6	174.3				
E	140.5	142.1	156.2	156.6	161.0	143.9	149.9	165.8	165.3	145.7	:	153.8	154.0	157.8	:				
P	-	-	-	-	-	-	-	-	-	-	-	-	-	-	-				
ABHAENGIG BESCHAEFTIGTE	NUMBER OF EMPLOYEES															NOMBRE DE SALARIES			
EUR10	90.4	89.2	:	89.4	89.1	89.0	:	:	:	:	:	:	:	:	:				
D	95.1	95.2	97.0	95.8	95.6	95.8	96.3	98.0	97.9	97.9	98.1	97.6	97.9	98.4	98.5				
F	94.5	93.9	:	93.7	92.9	93.1	:	:	:	:	:	97.6	97.9	98.4	98.5				
I	82.1	76.5	72.3	75.9	74.9	73.6	73.0	72.0	70.4	69.5	69.1	71.9	70.5	69.7	69.0				
NL	95.4	94.4	95.8	94.9	95.1	95.5	95.5	96.2	96.0	:	:	96.1	96.3	:	:				
B	91.9	94.1	94.2	94.3	94.2	94.0	94.0	94.0	94.7	:	:	94.1	94.7	:	:				
L	95.8	112.5	123.8	114.4	125.7	123.4	122.7	124.8	124.5	124.5	:	125.5	123.9	125.8	:				
UK	84.7	83.5	84.1	84.0	83.7	83.9	84.3	84.2	83.2	:	:	83.9	84.2	83.6	:				
IRL	100.6	101.4	99.0	100.0	101.7	99.2	99.2	97.5	100.0	100.0	:	97.6	99.2	99.6	:				
DK	96.0	99.3	106.2	100.3	101.3	104.3	106.2	107.0	107.0	106.9	108.6	106.7	107.3	108.1	108.6				
GR	124.3	124.9	:	125.4	124.3	121.2	121.5	:	:	:	:	106.7	107.3	108.1	108.6				
E	88.9	85.2	84.6	86.9	86.1	84.9	85.2	85.0	83.2	82.3	:	84.2	83.0	83.4	:				
P	-	-	-	-	-	-	-	-	-	-	-	-	-	-	-				

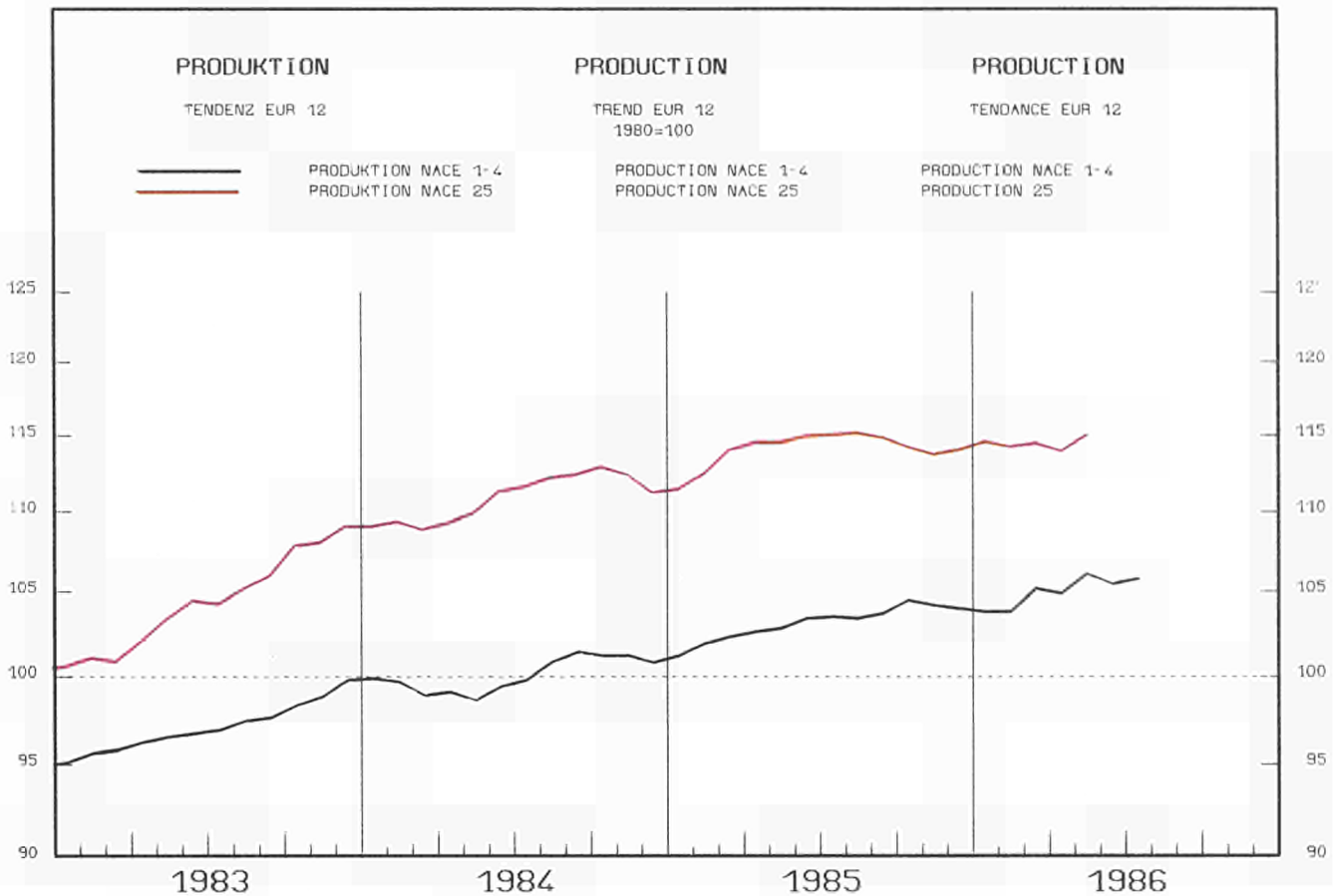

	1983	1984	1985	1985			1986				%A	%B			
				06	07	08	02	03	04	05	06	07	08		

PRODUKTIONSINDIZES
PRO ARBEITSTAG

INDICES OF PRODUCTION
PER WORKING DAY

INDICES DE PRODUCTION
PAR JOUR OUVRABLE

EUR10	105.9	112.2	115.4	122.1	114.1	91.3	122.9	120.4	122.7	117.1	121.1	:	:	1.0	-0.5
D	103.2	108.8	110.9	113.6	111.6	104.6	116.5	113.2	116.2	109.4	114.3	108.5	:	-0.4	-1.7
F	109.0	114.5	117.1	125.1	114.4	98.8	125.2	120.8	125.5	122.7	126.9	:	:	2.6	1.6
I	99.9	105.8	109.7	122.6	116.6	51.2	122.1	124.9	120.9	116.5	120.8	117.1	:	2.4	-1.7
NL	112.4	121.6	123.8	132.0	125.0	117.0	130.0	126.0	125.0	122.0	122.0	120.0	:	-1.3	-4.2
B	107.0	112.5	114.8	114.0	94.7	105.3	123.8	123.5	116.8	121.6	111.9	94.0	:	1.1	0.6
L	:	:	:	:	:	:	:	:	:	:	:	:	:	:	:
UK	108.3	115.0	120.2	128.8	114.9	108.6	126.3	119.2	123.9	116.8	124.4	116.2	110.8	-0.8	-0.3
IRL	128.0	158.7	161.6	145.8	144.0	108.1	175.0	219.4	234.9	142.9	132.5	:	:	-6.4	-9.8
DK	115.8	120.7	126.3	135.1	117.1	120.1	112.1	122.1	154.1	141.1	151.1	112.1	126.1	2.9	4.6
GR	103.6	113.5	117.4	112.1	126.8	64.4	116.9	102.4	121.4	118.0	119.0	122.4	:	-0.4	-1.6
E	96.7	101.2	103.2	103.6	111.5	59.0	109.1	107.4	113.8	:	:	:	:	3.6	
P	-	-	-	-	-	-	-	-	-	-	-	-	-	-	-
EUR12	105.0	111.1	114.2	120.3	113.9	87.7	121.6	119.1	121.9	117.1	121.1	:	:	1.5	0.5
USA	-	-	-	-	-	-	-	-	-	-	-	-	-	-	-
J	-	-	-	-	-	-	-	-	-	-	-	-	-	-	-

SAISONBEREINIGT

SEASONALLY ADJUSTED

DESAISONNALISE

EUR10				116.0	116.6	116.2	115.8	113.5	116.9	113.8	115.1	:	:	-0.0	1.2
D				111.0	114.8	112.4	109.0	107.9	110.7	109.2	111.2	111.0	:	1.2	-0.2
F				118.1	117.3	121.4	119.7	117.2	120.9	117.3	119.7	:	:	-0.2	2.1
I				112.9	110.5	107.2	111.8	113.2	110.3	106.5	110.2	110.1	:	-2.6	-0.1
NL				125.2	127.2	127.3	125.2	120.2	120.0	120.6	115.7	120.8	:	-2.3	4.4
B				112.8	113.3	115.6	117.6	117.1	112.3	116.5	112.3	114.1	:	-1.2	1.6
L				:	:	:	:	:	:	:	:	:	:	:	:
UK				122.9	120.2	119.3	119.9	115.6	118.8	118.2	119.4	121.8	122.3	3.1	0.4
IRL				142.5	155.8	161.8	145.6	182.8	182.6	139.9	130.7	:	:	-4.9	-6.6
DK				125.8	133.5	123.6	118.6	113.8	146.0	137.6	139.9	129.5	129.6	0.4	0.1
GR				114.4	123.6	104.7	111.6	102.6	118.1	114.2	118.8	116.6	:	5.2	-1.9
E				98.3	106.0	104.6	105.7	99.9	111.4	:	:	:	:	:	:
P				-	-	-	-	-	-	-	-	-	-	-	-
EUR12				114.5	115.6	115.1	114.7	112.2	116.3	113.3	115.1	:	:	0.6	1.5
USA				-	-	-	-	-	-	-	-	-	-	-	-
J				-	-	-	-	-	-	-	-	-	-	-	-

	1983			1984		1985				1986		1985		1986	
				III.	IV.	I.	II.	III.	IV.	I.	II.	III.	IV.	I.	II.
	SB - ADJ - CVS														
AUSFUHR				EXPORTS								EXPORTATIONS			
EUR10	136.2	162.7	179.3	154.8	173.9	180.5	182.4	170.2	184.0	-		178.3	181.6	:	
D	143.1	169.7	183.6	163.8	173.6	189.7	189.1	181.8	173.8	186.2		189.8	177.2	179.3	
F	115.7	137.1	167.8	132.0	143.1	146.8	157.6	141.8	225.0	147.2		156.4	213.5	152.7	
I	144.2	180.2	195.8	169.6	211.4	198.3	198.5	159.4	226.8	183.4		174.6	210.9	183.4	
NL	139.5	164.7	174.6	148.9	165.4	181.9	179.3	169.7	167.3	179.4		179.0	172.2	171.2	
UEBL	131.4	152.9	166.1	142.1	158.5	166.0	170.1	159.6	168.8	167.5		171.0	167.3	162.1	
UK	131.6	153.4	175.6	144.6	165.6	172.6	191.2	166.5	172.0	155.1		177.0	174.0	157.9	
IRL	190.0	258.6	295.1	246.8	265.9	336.7	309.0	264.1	270.6	306.3		275.8	290.5	287.5	
DK	173.9	206.3	225.9	193.5	226.4	248.9	218.5	216.0	220.1	225.0		227.5	220.7	214.4	
GR															
E															
P															
EUR12															
EINFUHR				IMPORTS								IMPORTATIONS			
EUR10	149.0	181.5	204.1	172.0	189.5	206.3	213.4	196.0	200.8	-		208.4	205.6	:	
D	145.4	168.7	188.8	163.1	174.4	186.7	190.4	188.4	189.8	186.5		193.3	192.7	184.2	
F	135.8	158.8	178.7	141.0	165.7	188.4	185.5	159.6	181.4	194.1		185.1	181.4	180.4	
I	141.0	171.2	194.7	156.0	189.7	187.9	206.7	168.9	215.3	214.0		187.4	210.3	207.8	
NL	138.6	176.5	203.7	174.2	182.3	205.1	211.4	203.3	195.2	196.6		213.7	200.1	193.2	
UEBL	138.9	167.0	182.2	158.9	167.4	184.2	186.9	171.5	186.2	190.9		183.2	186.7	185.1	
UK	164.9	199.0	214.0	195.5	194.9	210.1	224.7	216.6	204.7	202.4		218.4	213.4	198.9	
IRL	143.6	173.0	187.8	156.4	186.2	214.7	199.0	162.2	175.4	199.8		182.9	184.9	176.1	
DK	145.3	176.9	188.1	159.2	178.5	194.9	198.6	174.0	184.8	183.3		189.3	188.3	178.1	
GR															
E															
P															
EUR12															
LOEHNE UND GEAELTER				WAGES AND SALARIES								SALAIRES ET TRAITEMENTS			
EUR10	-	-	-	-	-	-	-	-	-	-	-	-	-	-	-
D	-	-	-	-	-	-	-	-	-	-	-	-	-	-	-
F	130.1	137.2	:	137.7	138.4	141.5	:	:	:	:	:	:	:	:	:
I	-	-	-	-	-	-	-	-	-	-	-	-	-	-	-
NL	-	-	-	-	-	-	-	-	-	-	-	-	-	-	-
B	-	-	-	-	-	-	-	-	-	-	-	-	-	-	-
L	115.3	144.4	177.7	140.7	192.9	164.3	171.8	174.4	200.5	173.1	:	182.6	182.4	182.6	:
UK	118.2	126.3	138.4	128.4	134.3	131.9	135.3	140.1	146.1	141.3	:	139.4	142.7	144.4	:
IRL	-	-	-	-	-	-	-	-	-	-	-	-	-	-	-
DK	131.5	144.7	161.3	138.8	151.6	155.2	165.2	156.5	168.3	172.0	180.1	163.8	166.6	172.6	174.3
GR	-	-	-	-	-	-	-	-	-	-	-	-	-	-	-
E	-	-	-	-	-	-	-	-	-	-	-	-	-	-	-
P	-	-	-	-	-	-	-	-	-	-	-	-	-	-	-
EUR12															
ABHAENIG BESCHAEFTIGTE				NUMBER OF EMPLOYEES								NOMBRE DE SALARIES			
EUR10	-	-	-	-	-	-	-	-	-	-	-	-	-	-	-
D	-	-	-	-	-	-	-	-	-	-	-	-	-	-	-
F	94.5	93.9	:	93.7	92.9	93.1	:	:	:	:	:	:	:	:	:
I	-	-	-	-	-	-	-	-	-	-	-	-	-	-	-
NL	-	-	-	-	-	-	-	-	-	-	-	-	-	-	-
B	-	-	-	-	-	-	-	-	-	-	-	-	-	-	-
L	95.8	112.5	123.8	114.4	125.7	123.4	122.7	124.8	124.5	124.5	:	125.5	123.9	125.8	:
UK	85.3	84.0	84.7	84.5	84.2	84.4	84.4	85.0	85.0	84.0	:	84.6	85.0	84.4	:
IRL	-	-	-	-	-	-	-	-	-	-	-	-	-	-	-
DK	96.0	99.3	106.2	100.3	101.3	104.3	106.2	107.0	107.0	106.9	108.6	106.7	107.3	108.1	108.6
GR	-	-	-	-	-	-	-	-	-	-	-	-	-	-	-
E	-	-	-	-	-	-	-	-	-	-	-	-	-	-	-
P	-	-	-	-	-	-	-	-	-	-	-	-	-	-	-
EUR12															

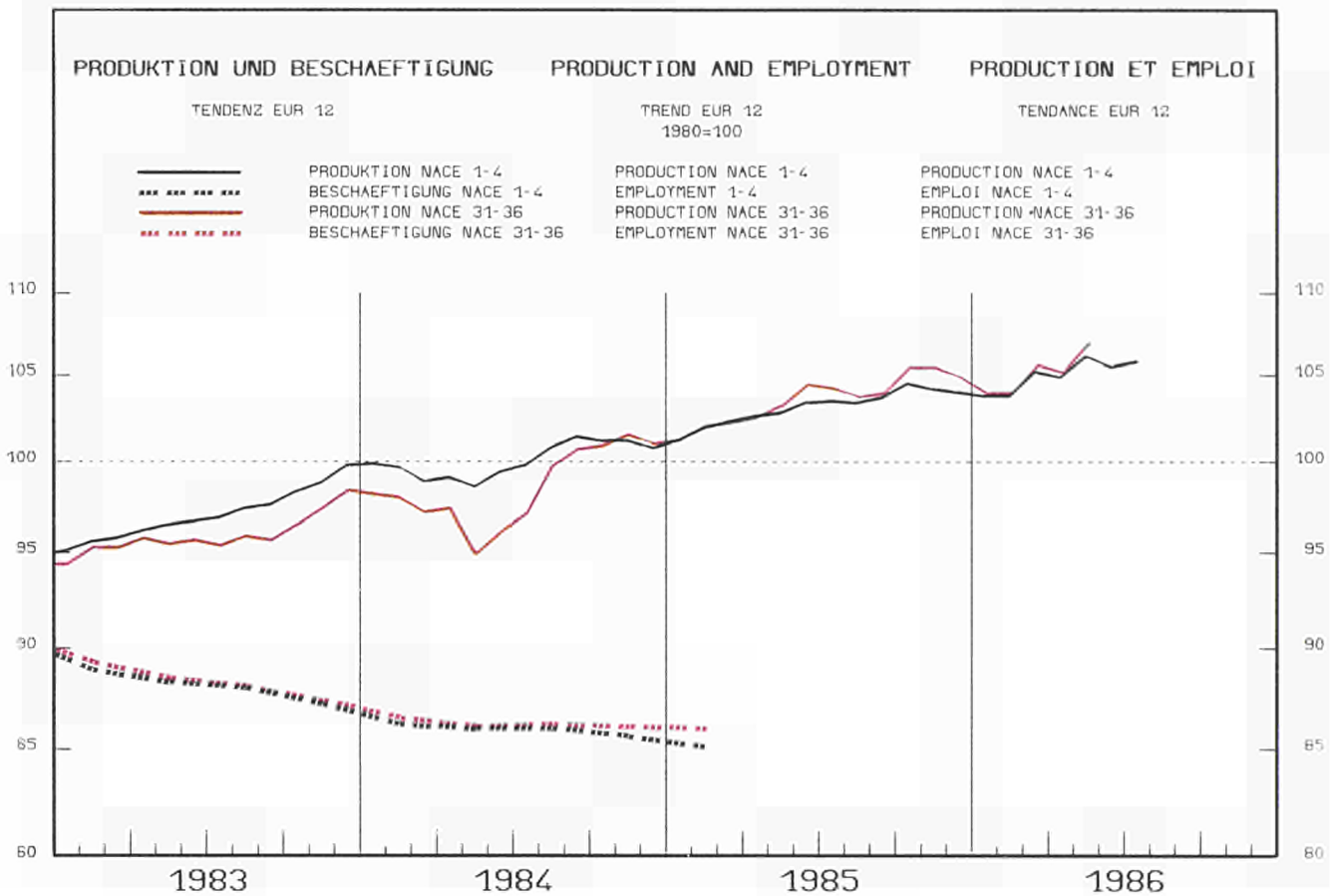

	1983	1984	1985	1985			1986						%A	%B		
				06	07	08	02	03	04	05	06	07	08			
PRODUKTIONSINDIZES			INDICES OF PRODUCTION			INDICES DE PRODUCTION										
PRO ARBEITSTAG			PER WORKING DAY			PAR JOUR OUVRABLE										
EUR10	97.0	99.5	105.0	111.4	96.4	70.2	109.5	113.0	112.4	105.6	114.6	:	:	3.4	3.1	
D	98.5	101.8	112.6	113.9	105.8	90.0	120.2	116.0	128.3	115.8	124.3	107.5	:	6.4	5.0	
F	99.1	98.7	99.2	107.6	87.4	60.4	95.8	105.4	100.2	92.9	103.7	:	:	-0.4	-3.1	
I	91.6	93.1	95.7	106.0	99.0	31.1	106.0	109.6	109.1	107.3	113.1	103.9	:	4.0	5.0	
NL	97.4	103.9	108.0	117.0	91.0	97.0	104.0	113.0	:	:	:	:	:	3.3	:	
B	101.4	100.9	105.7	107.5	73.0	99.3	116.3	122.8	117.1	118.0	120.4	85.1	:	6.4	11.4	
L	101.9	139.4	150.7	164.2	150.3	110.1	164.5	158.4	171.0	176.1	:	:	:	9.2	:	
UK	94.9	99.3	104.3	113.6	95.2	90.7	108.9	116.9	100.4	97.2	108.2	94.9	90.4	-0.4	-2.0	
IRL	129.9	167.2	172.4	201.7	145.2	138.5	181.1	202.6	172.3	183.6	216.8	:	:	1.9	10.5	
DK	102.2	113.9	123.1	137.8	76.9	128.8	128.8	125.8	132.8	126.8	142.8	77.9	125.8	7.5	0.9	
GR	86.8	84.9	86.9	84.7	83.3	57.5	93.2	85.1	100.8	101.3	101.4	88.7	:	5.9	15.0	
E	95.4	92.9	96.9	93.2	104.0	28.1	102.0	100.6	117.7	:	:	:	:	5.7	:	
P	106.6	91.1	90.6	93.0	102.0	34.1	:	:	:	:	:	:	:	-0.5	:	
EUR12	96.9	99.0	104.3	109.9	96.9	65.5	108.9	112.0	112.8	105.6	114.6	:	:	3.7	3.9	
USA	99.8	117.1	120.8	123.2	117.4	121.3	121.2	120.3	120.0	119.3	121.5	115.7	:	0.0	-1.4	
J	98.0	108.4	114.2	115.2	119.1	110.8	107.2	121.7	110.8	104.9	110.2	110.6	:	-0.2	-6.0	
SAISONBEREINIGT			SEASONALLY ADJUSTED			DESAISONNALISE										
EUR10				106.9	106.0	103.5	104.9	104.6	108.6	103.7	109.2	:	:	2.5	5.3	
D				113.6	117.4	109.7	117.2	111.9	124.5	116.4	124.5	119.2	:	1.9	-4.3	
F				99.2	102.3	98.8	95.9	97.7	97.8	92.5	96.0	:	:	-1.1	3.8	
I				98.5	92.4	95.4	96.3	100.8	98.7	97.3	104.4	97.2	:	1.1	-6.9	
NL				112.1	108.4	109.0	109.1	113.0	:	:	:	:	:	:	:	:
B				108.1	101.5	102.9	108.8	118.4	112.8	115.1	119.5	115.7	:	3.0	-3.2	
L				158.9	144.0	149.9	160.3	156.2	168.0	171.6	:	:	:	:	2.1	
UK				105.8	103.1	104.1	102.1	102.8	103.4	102.4	101.6	103.6	102.8	-0.2	-0.8	
IRL				182.8	164.7	175.0	175.9	177.8	178.2	182.8	192.6	:	:	3.9	5.4	
DK				122.8	121.5	127.3	129.6	119.5	137.3	128.2	128.4	125.0	124.3	-1.9	-0.6	
GR				80.8	91.9	86.6	89.6	81.0	95.2	96.1	97.7	96.6	:	9.2	-1.1	
E				86.8	94.9	94.8	97.9	93.5	112.7	:	:	:	:	:	:	
P				83.0	94.7	93.9	:	:	:	:	:	:	:	:	:	
EUR12				105.0	105.1	102.5	104.3	103.6	108.6	102.9	108.8	:	:	2.7	5.8	
USA				120.3	120.5	121.8	121.2	119.9	120.5	119.5	118.8	118.7	:	-1.3	-0.1	
J				112.6	116.7	116.3	110.1	109.8	109.6	107.4	107.7	108.3	:	-1.9	0.6	

1980 = 100

	1983	1984	1985	1984		1985				1986		1985		1986	
				III.	IV.	I.	II.	III.	IV.	I.	II.	III.	IV.	I.	II.
	SB - ADJ - CVS														
UMSATZ				TURNOVER								CHIFFRE D'AFFAIRES			
EUR10	121.5	131.5	145.1	123.7	149.0	137.2	144.7	136.0	162.6	142.5	:	146.4	149.7	145.7	:
D	111.7	117.7	132.2	117.2	134.4	125.6	129.8	126.9	146.6	127.2	138.3	131.6	135.5	131.6	140.8
F	134.1	145.0	154.7	132.4	170.5	141.1	156.4	142.4	180.6	145.2	:	156.9	160.9	152.9	:
I	140.0	156.1	171.7	132.7	180.2	154.9	180.9	153.1	198.0	173.2	197.3	175.0	180.9	179.7	185.6
NL	105.3	114.3	125.3	109.5	131.6	113.3	123.2	117.9	146.8	:	:	124.8	129.4	:	:
B	130.9	134.0	154.7	113.9	154.2	149.6	159.5	129.0	180.6	:	:	151.2	166.3	:	:
L	150.2	260.1	302.8	246.0	300.8	306.1	297.0	276.7	331.4	305.0	:	291.6	305.3	303.2	:
UK	114.5	127.4	141.1	123.6	133.2	144.6	135.3	137.6	146.8	146.5	141.5	142.5	145.4	141.3	144.6
IRL	185.0	247.7	265.1	227.9	288.1	290.0	271.4	238.4	260.7	263.5	:	259.6	248.9	256.3	:
DK	144.7	167.5	190.2	151.3	189.3	166.3	201.3	178.6	214.4	182.6	216.4	199.1	202.8	187.4	207.2
GR	-	-	-	-	-	-	-	-	-	-	-	-	-	-	-
E	-	-	-	-	-	-	-	-	-	-	-	-	-	-	-
F	-	-	-	-	-	-	-	-	-	-	-	-	-	-	-
AUFTRAGSEINGANGE - GESAMT				NEW ORDERS - TOTAL								ENTREES DE COMMANDES - ENSEMBLE			
EUR10	-	-	-	-	-	-	-	-	-	-	-	-	-	-	-
D	108.1	119.2	133.6	114.0	127.7	137.5	129.7	126.8	140.3	139.3	136.9	136.2	136.4	132.0	141.1
F	-	-	-	-	-	-	-	-	-	-	-	-	-	-	-
I	139.7	157.3	176.2	128.0	180.1	166.0	193.6	145.6	199.4	193.8	204.8	174.8	182.9	187.8	192.7
NL	101.7	115.6	132.3	114.3	126.8	119.5	130.0	134.8	144.8	:	:	141.2	132.1	:	:
B	122.0	131.5	145.7	116.4	154.2	145.4	150.5	120.4	166.7	:	:	135.9	157.6	:	:
L	191.2	428.5	444.0	400.3	393.3	465.9	417.1	429.6	463.1	430.4	:	440.8	449.9	428.3	:
UK	-	-	-	-	-	-	-	-	-	-	-	-	-	-	-
IRL	-	-	-	-	-	-	-	-	-	-	-	-	-	-	-
DK	141.5	173.7	183.7	145.0	202.0	201.3	177.0	156.3	200.3	181.0	180.0	174.4	185.1	170.7	181.4
GR	-	-	-	-	-	-	-	-	-	-	-	-	-	-	-
E	-	-	-	-	-	-	-	-	-	-	-	-	-	-	-
F	-	-	-	-	-	-	-	-	-	-	-	-	-	-	-
AUSFUHR				EXPORTS								EXPORTATIONS			
EUR10	135.5	153.4	169.9	143.0	174.4	161.8	169.3	159.6	181.5	-	-	170.4	169.8	:	:
D	140.0	157.1	177.9	146.5	179.4	174.3	173.2	165.7	188.8	177.2	-	176.0	179.6	177.1	:
F	131.0	148.4	157.2	133.2	163.8	156.3	165.8	136.9	169.3	154.9	-	155.0	159.4	153.9	:
I	143.6	157.8	175.3	152.7	179.9	166.6	171.9	161.6	201.3	166.0	-	172.0	184.4	172.6	:
NL	132.4	149.4	169.3	132.9	175.6	160.7	176.4	159.9	180.3	170.2	-	175.4	171.6	172.5	:
UEBL	128.7	137.0	159.2	118.2	156.4	156.5	166.6	140.6	173.2	170.1	-	162.3	163.2	166.3	:
UK	116.4	136.9	149.9	129.4	154.0	139.6	156.2	145.6	158.1	127.9	-	153.0	147.7	135.6	:
IRL	216.6	296.5	341.5	276.8	352.3	342.7	359.2	316.8	347.2	329.0	-	335.3	331.3	335.4	:
DK	147.2	165.3	192.8	151.6	198.0	179.1	198.6	186.3	207.1	178.5	-	204.2	194.5	181.1	:
GR	165.3	157.9	149.8	119.9	219.2	152.8	169.4	115.3	161.6	152.5	-	141.8	119.0	164.2	:
E	-	-	-	-	-	-	-	-	-	-	-	-	-	-	-
F	-	-	-	-	-	-	-	-	-	-	-	-	-	-	-
EINFUHR				IMPORTS								IMPORTATIONS			
EUR10	150.5	183.2	205.5	177.6	208.1	207.7	215.6	191.3	207.5	-	-	204.8	200.5	:	:
D	144.8	164.3	183.8	157.9	185.5	187.0	180.7	171.6	195.8	185.9	-	181.5	186.9	184.8	:
F	135.9	147.3	166.7	131.0	165.8	162.3	168.9	154.8	180.7	171.6	-	173.8	170.0	170.0	:
I	111.5	142.4	166.3	136.5	168.0	161.2	181.0	146.3	176.8	167.4	-	158.5	169.2	169.8	:
NL	129.6	153.5	177.3	142.5	172.2	185.1	180.6	162.9	180.4	188.7	-	176.7	174.0	181.9	:
UEBL	115.1	127.2	143.6	112.7	141.9	143.7	146.8	125.8	158.1	158.4	-	139.9	151.5	153.8	:
UK	164.5	191.7	208.6	189.0	199.4	211.9	225.5	194.5	202.6	186.9	-	200.7	206.2	190.6	:
IRL	130.9	167.0	179.2	159.0	192.1	187.4	194.2	167.0	168.3	160.4	-	179.9	170.2	156.2	:
DK	142.7	168.8	212.1	154.6	196.6	203.7	213.3	191.1	240.1	226.8	-	210.3	224.2	225.4	:
GR	98.9	113.0	110.6	96.8	158.5	121.2	124.7	87.3	109.0	89.2	-	102.7	90.7	94.5	:
E	-	-	-	-	-	-	-	-	-	-	-	-	-	-	-
F	-	-	-	-	-	-	-	-	-	-	-	-	-	-	-
LOEHNE UND GEMAEHTER				WAGES AND SALARIES								SALAIRES ET TRAITEMENTS			
EUR10	117.1	123.2	:	122.3	133.4	122.8	:	:	:	:	:	:	:	:	:
D	105.1	107.9	116.0	108.6	120.2	104.3	113.6	117.3	128.7	112.8	124.3	116.3	119.6	121.2	126.3
F	127.9	131.8	166.7	131.8	132.7	132.8	132.8	168.9	154.8	180.7	171.6	173.8	170.0	170.0	170.0
I	163.5	184.6	202.6	177.5	218.3	177.9	191.7	197.5	243.2	193.9	209.7	202.0	210.7	212.8	216.2
NL	-	-	-	-	-	-	-	-	-	-	-	-	-	-	-
B	110.5	114.9	121.5	105.2	127.4	111.1	114.8	100.5	159.5	-	-	112.5	139.9	-	-
L	126.7	142.0	156.9	137.3	157.2	140.5	157.3	152.3	177.7	154.9	-	158.2	163.4	164.5	-
UK	169.9	117.5	129.2	117.8	121.9	124.6	127.9	128.8	135.5	136.8	-	129.5	134.6	137.2	-
IRL	128.8	142.6	145.7	142.9	146.8	140.9	144.8	148.3	148.9	-	-	148.6	148.4	-	-
DK	124.2	135.6	154.9	126.1	142.7	148.8	160.1	148.2	162.6	170.4	174.3	158.3	162.8	167.7	167.0
GR	147.0	176.5	-	182.0	187.4	231.8	239.3	-	-	-	-	-	-	-	-
E	120.9	128.2	132.4	145.5	135.4	115.3	121.9	146.8	145.5	130.5	-	132.1	134.9	143.6	-
F	-	-	-	-	-	-	-	-	-	-	-	-	-	-	-
ABHAENIG BESCHAEFTIGTE				NUMBER OF EMPLOYEES								NOMBRE DE SALARIES			
EUR10	88.3	86.2	:	86.2	86.1	86.0	:	:	:	:	:	:	:	:	:
D	92.3	91.8	94.6	92.1	92.7	93.0	93.7	95.6	96.3	97.0	97.7	95.3	96.1	97.3	98.2
F	91.8	88.9	88.9	88.6	87.6	86.9	86.9	87.0	87.0	87.0	87.7	87.2	87.3	87.8	87.2
I	86.3	80.6	75.4	79.6	78.4	77.0	76.0	74.9	73.8	72.8	72.2	74.9	73.8	72.8	72.1
NL	87.4	84.8	86.6	84.9	85.0	85.0	86.2	87.1	87.0	87.0	87.0	87.2	87.3	87.8	87.0
B	87.3	84.3	84.6	85.1	85.3	85.0	84.8	84.7	83.8	83.8	83.8	84.9	83.6	83.6	83.6
L	98.7	101.0	104.9	101.6	102.2	103.0	104.0	105.9	104.7	108.0	108.0	105.6	106.7	108.2	108.2
UK	82.1	80.4	80.9	80.4	80.5	80.8	80.7	81.2	81.0	80.2	80.2	81.1	80.9	80.3	80.3
IRL	92.5	90.9	88.5	90.0	90.5	89.6	88.6	88.8	86.8	87.0	87.0	89.1	86.8	86.7	86.7
DK	93.2	96.8	107.2	97.7	99.8	103.4	107.3	108.8	109.1	108.9	109.2	109.2	109.8	109.6	109.2
GR	83.6	81.6	-	80.9	79.7	87.8	87.7	-	-	-	-	-	-	-	-
E	84.1	82.7	76.6	82.5	80.0	77.2	76.7	76.3	76.3	77.0	-	75.3	74.7	77.4	-
F	-	-	-	-	-	-	-	-	-	-	-	-	-	-	-

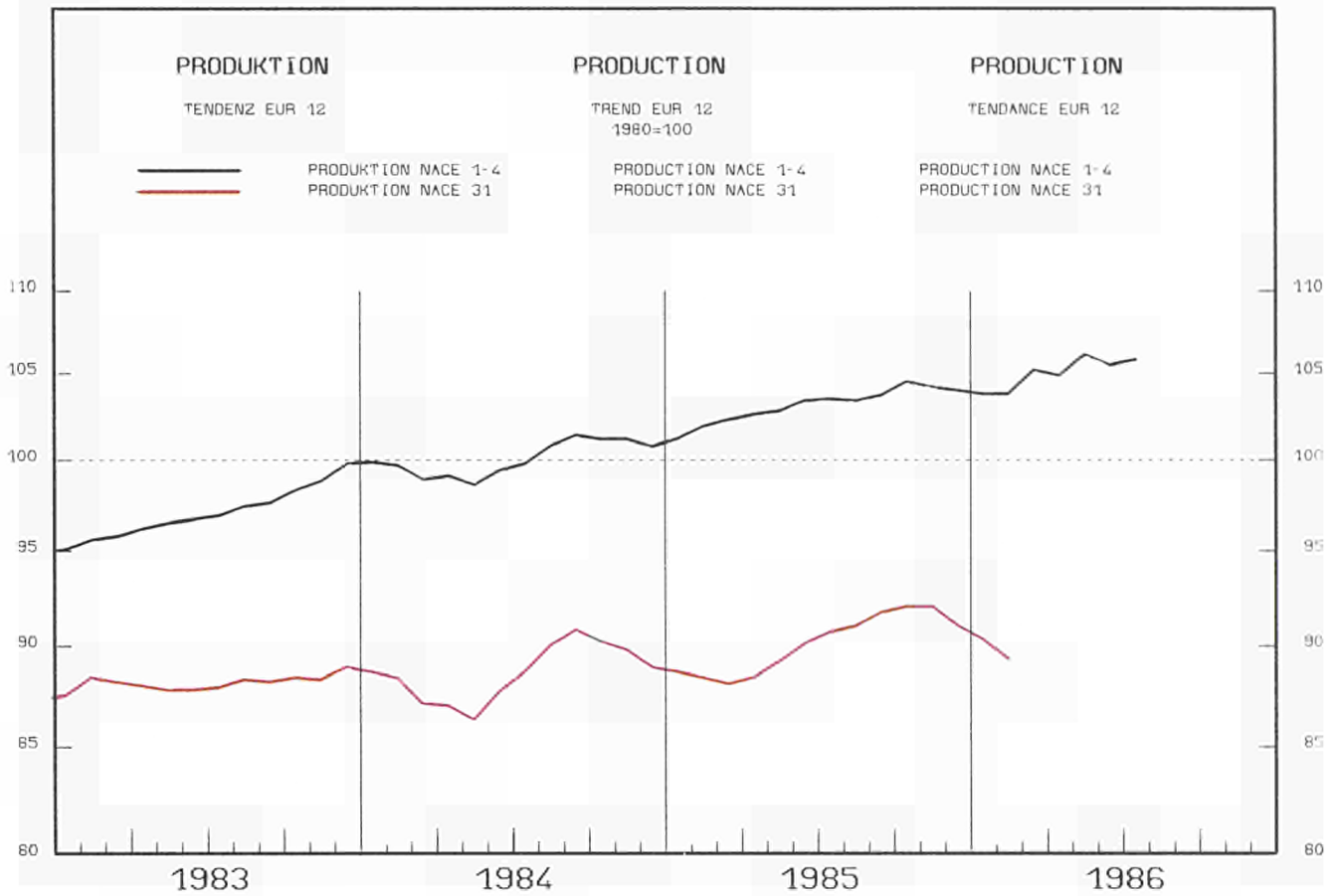

	1983	1984	1985	1985	1985	1985	1986	1986	1986	1986	1986	1986	1986	1986	%A	%B
				06	07	08	02	03	04	05	06	07	08			

	PRODUKTIONSINDIZES PRO ARBEITSTAG			INDICES OF PRODUCTION PER WORKING DAY			INDICES DE PRODUCTION PAR JOUR OUVRABLE			%A	%B					
	EUR10															
EUR10	88.9	89.7	91.6	96.9	82.7	64.5	94.9	94.4	:	:	:	:	:	:	1.8	
D	89.3	90.3	94.8	98.6	84.1	82.0	98.5	95.7	105.9	96.1	103.5	89.7	:	:	4.4	4.3
F	91.4	89.2	90.2	92.8	77.2	77.2	90.3	90.3	:	:	:	:	:	:	-0.0	
I	79.6	77.4	77.7	85.3	82.0	20.5	85.3	85.8	84.9	83.9	87.0	81.1	:	:	0.9	-0.7
NL	86.2	94.8	101.2	111.9	81.9	92.9	96.9	103.9	:	:	:	:	:	:	6.2	
B	94.8	96.5	98.2	102.8	70.0	98.2	100.5	109.5	103.4	105.9	108.6	78.4	:	:	4.6	7.5
L	146.5	244.8	255.0	317.5	257.0	176.3	269.9	304.1	315.2	293.8	:	:	:	:	5.3	
UK	95.1	101.0	99.3	108.3	92.7	87.9	105.1	102.4	96.2	87.6	97.2	88.1	83.5	:	-3.8	-7.0
IRL	76.0	76.7	78.7	87.7	80.2	57.1	73.1	80.4	70.6	72.6	75.5	:	:	:	-5.3	-14.5
DK	96.2	118.2	133.1	142.1	76.1	153.1	126.1	126.1	131.1	133.1	150.1	80.1	142.1	:	5.8	0.3
GR	87.5	99.2	102.9	102.8	107.0	75.9	103.9	109.4	128.6	125.2	137.3	132.0	:	:	2.2	22.8
E	93.6	86.6	88.2	89.0	99.8	32.8	89.2	83.8	99.5	:	:	:	:	:	6.9	
P	92.4	86.7	77.6	74.8	74.9	30.7	:	:	:	:	:	:	:	:	-10.4	
EUR12	89.4	89.4	91.1	95.9	84.0	60.2	94.4	93.3	:	:	:	:	:	:	2.0	
USA	87.5	101.0	106.0	107.2	103.8	107.7	107.1	106.3	105.7	105.1	106.7	103.0	:	:	1.4	-0.7
J	94.0	98.1	98.7	101.8	103.6	94.5	91.0	102.6	97.6	94.5	99.3	103.6	:	:	-1.9	-2.0

	SAISONBEREINIGT			SEASONALLY ADJUSTED			DESAISONNALISE			%A	%B					
	EUR10															
EUR10				91.6	91.4	91.0	90.4	89.2	:	:	:	:	:	:		
D				95.7	95.8	95.9	97.3	93.2	102.6	96.0	100.4	101.4	:	:	1.6	0.9
F				87.8	90.5	90.5	87.4	87.4	:	:	:	:	:	:		
I				76.4	73.7	76.2	77.3	77.6	78.6	76.4	79.9	75.8	:	:	-0.6	-5.1
NL				105.2	97.4	104.4	101.9	104.7	:	:	:	:	:	:		
B				99.1	95.4	97.3	97.8	107.8	102.4	103.1	104.2	104.5	:	:	1.3	0.3
L				295.9	257.6	238.4	259.2	278.9	303.1	283.7	:	:	:	:	-6.4	
UK				99.7	100.3	100.6	96.5	96.2	96.7	93.3	90.0	93.9	92.9	:	-3.3	-1.1
IRL				84.4	80.5	78.9	70.8	76.3	69.5	69.0	71.7	:	:	:	-4.5	4.0
DK				128.0	124.8	142.8	129.0	120.5	135.5	133.9	130.8	131.4	130.0	130.0	0.6	-1.1
GR				98.8	111.8	98.3	96.7	101.4	120.8	116.1	127.5	131.3	:	:	17.5	3.0
E				80.7	88.5	94.5	87.8	80.0	99.0	:	:	:	:	:		
P				-	-	-	-	-	-	-	-	-	-	-		
EUR12				90.2	90.9	91.3	90.0	88.1	:	:	:	:	:	:		
USA				-	-	-	-	-	-	-	-	-	-	-		
J				-	-	-	-	-	-	-	-	-	-	-		

1980 = 100

	1983	1984	1985	1984		1985				1986		1985		1986	
				III.	IV.	I.	II.	III.	IV.	I.	II.	III.	IV.	I.	II.
				SB - ADJ - CVS											
Umsatz															
EUR10	108.2	117.7	125.3	113.2	129.3	116.5	124.5	123.3	136.9	125.8	-	128.3	130.5	128.2	-
D	100.9	107.2	112.9	105.1	118.2	104.8	109.4	115.4	121.9	115.2	118.3	116.4	115.2	119.3	120.3
F	118.0	128.0	133.0	120.3	147.7	123.0	139.7	129.7	151.0	131.7	-	139.4	141.1	135.9	-
I	144.2	151.6	166.1	132.7	165.1	152.1	172.7	152.6	186.9	167.7	181.5	169.6	175.1	172.4	171.5
NL	95.3	102.6	114.0	100.6	112.5	100.6	116.9	111.0	127.4	-	-	116.0	119.1	-	-
B	105.2	104.3	135.8	98.4	118.6	100.1	121.5	121.4	200.3	-	-	129.9	175.3	-	-
L	237.2	551.4	632.7	524.4	640.8	695.7	625.5	583.1	626.5	652.9	-	622.1	602.3	607.0	-
UK	110.9	124.5	128.6	119.6	126.4	129.0	128.2	124.9	132.3	130.9	130.1	130.6	132.2	126.1	129.3
IRL	104.1	111.3	119.1	106.7	115.5	119.3	125.3	112.7	119.1	117.3	-	121.4	117.2	116.3	-
DK	125.8	164.3	195.3	151.3	197.8	170.2	195.5	210.8	204.8	188.2	206.8	220.3	200.6	192.2	203.6
GR	-	-	-	-	-	-	-	-	-	-	-	-	-	-	-
E	-	-	-	-	-	-	-	-	-	-	-	-	-	-	-
P	-	-	-	-	-	-	-	-	-	-	-	-	-	-	-
Turnover															
EUR10	-	-	-	-	-	-	-	-	-	-	-	-	-	-	-
D	101.6	108.5	114.3	107.2	113.6	109.3	114.3	115.4	118.3	118.0	120.0	118.3	117.0	116.7	120.6
F	-	-	-	-	-	-	-	-	-	-	-	-	-	-	-
I	147.8	158.5	162.7	129.8	181.8	158.9	171.5	138.7	181.8	185.9	174.0	156.7	167.7	179.4	174.9
NL	92.5	106.2	111.5	99.2	112.0	94.0	112.0	112.8	127.1	-	-	115.8	117.2	-	-
B	89.0	97.1	112.6	88.2	110.5	91.8	118.7	96.1	143.6	-	-	103.7	135.5	-	-
L	388.5	1143.8	1196.9	1069.4	1118.8	1212.2	1201.5	1180.8	1193.2	1194.7	-	1215.3	1162.2	1138.3	-
UK	-	-	-	-	-	-	-	-	-	-	-	-	-	-	-
IRL	-	-	-	-	-	-	-	-	-	-	-	-	-	-	-
DK	131.6	175.3	204.9	152.4	208.7	235.6	187.0	176.4	220.6	220.3	217.0	197.9	210.1	204.7	218.0
GR	-	-	-	-	-	-	-	-	-	-	-	-	-	-	-
E	-	-	-	-	-	-	-	-	-	-	-	-	-	-	-
P	-	-	-	-	-	-	-	-	-	-	-	-	-	-	-
NEW ORDERS - TOTAL															
EUR10	-	-	-	-	-	-	-	-	-	-	-	-	-	-	-
D	101.6	108.5	114.3	107.2	113.6	109.3	114.3	115.4	118.3	118.0	120.0	118.3	117.0	116.7	120.6
F	-	-	-	-	-	-	-	-	-	-	-	-	-	-	-
I	147.8	158.5	162.7	129.8	181.8	158.9	171.5	138.7	181.8	185.9	174.0	156.7	167.7	179.4	174.9
NL	92.5	106.2	111.5	99.2	112.0	94.0	112.0	112.8	127.1	-	-	115.8	117.2	-	-
B	89.0	97.1	112.6	88.2	110.5	91.8	118.7	96.1	143.6	-	-	103.7	135.5	-	-
L	388.5	1143.8	1196.9	1069.4	1118.8	1212.2	1201.5	1180.8	1193.2	1194.7	-	1215.3	1162.2	1138.3	-
UK	-	-	-	-	-	-	-	-	-	-	-	-	-	-	-
IRL	-	-	-	-	-	-	-	-	-	-	-	-	-	-	-
DK	131.6	175.3	204.9	152.4	208.7	235.6	187.0	176.4	220.6	220.3	217.0	197.9	210.1	204.7	218.0
GR	-	-	-	-	-	-	-	-	-	-	-	-	-	-	-
E	-	-	-	-	-	-	-	-	-	-	-	-	-	-	-
P	-	-	-	-	-	-	-	-	-	-	-	-	-	-	-
ENTREES DE COMMANDES - ENSEMBLE															
EUR10	-	-	-	-	-	-	-	-	-	-	-	-	-	-	-
D	131.3	136.8	151.3	137.7	142.6	145.4	150.5	153.9	155.4	147.8	-	158.3	153.2	149.8	-
F	123.7	135.2	136.3	119.0	142.3	132.2	142.4	128.6	142.0	125.5	-	143.3	137.7	127.2	-
I	141.3	145.8	150.0	130.7	168.0	146.6	153.0	131.2	169.2	135.3	-	142.1	154.7	138.4	-
NL	132.5	135.8	155.2	132.6	143.2	160.7	156.9	144.0	159.3	158.4	-	158.7	167.0	155.6	-
UEBL	117.5	131.7	141.7	124.9	144.6	133.1	140.9	134.0	158.9	133.3	-	142.6	149.6	136.4	-
UK	102.9	111.0	124.8	103.6	114.1	119.6	133.2	120.6	125.9	107.8	-	125.7	127.7	110.9	-
IRL	140.9	162.6	186.8	151.4	178.7	178.9	198.3	181.5	188.4	183.4	-	192.3	185.5	186.0	-
DK	125.0	148.4	161.5	142.0	169.5	156.2	160.6	154.8	174.2	162.4	-	165.6	164.8	164.7	-
GR	132.5	137.5	126.1	115.1	207.6	133.6	114.0	88.9	168.0	70.3	-	113.0	108.4	95.2	-
E	-	-	-	-	-	-	-	-	-	-	-	-	-	-	-
P	-	-	-	-	-	-	-	-	-	-	-	-	-	-	-
EXPORTS															
EUR10	134.0	138.8	143.6	132.4	148.4	143.1	147.6	139.0	144.8	-	-	146.9	140.6	-	-
D	131.3	136.8	151.3	137.7	142.6	145.4	150.5	153.9	155.4	147.8	-	158.3	153.2	149.8	-
F	123.7	135.2	136.3	119.0	142.3	132.2	142.4	128.6	142.0	125.5	-	143.3	137.7	127.2	-
I	141.3	145.8	150.0	130.7	168.0	146.6	153.0	131.2	169.2	135.3	-	142.1	154.7	138.4	-
NL	132.5	135.8	155.2	132.6	143.2	160.7	156.9	144.0	159.3	158.4	-	158.7	167.0	155.6	-
UEBL	117.5	131.7	141.7	124.9	144.6	133.1	140.9	134.0	158.9	133.3	-	142.6	149.6	136.4	-
UK	102.9	111.0	124.8	103.6	114.1	119.6	133.2	120.6	125.9	107.8	-	125.7	127.7	110.9	-
IRL	140.9	162.6	186.8	151.4	178.7	178.9	198.3	181.5	188.4	183.4	-	192.3	185.5	186.0	-
DK	125.0	148.4	161.5	142.0	169.5	156.2	160.6	154.8	174.2	162.4	-	165.6	164.8	164.7	-
GR	132.5	137.5	126.1	115.1	207.6	133.6	114.0	88.9	168.0	70.3	-	113.0	108.4	95.2	-
E	-	-	-	-	-	-	-	-	-	-	-	-	-	-	-
P	-	-	-	-	-	-	-	-	-	-	-	-	-	-	-
EXPORTATIONS															
EUR12	-	-	-	-	-	-	-	-	-	-	-	-	-	-	-
IMPORTS															
EUR10	118.3	134.9	144.8	130.7	144.7	144.9	149.5	134.9	149.9	-	-	142.3	146.5	-	-
D	117.8	129.6	138.1	129.5	137.8	130.9	137.3	135.2	149.0	139.5	-	138.8	143.6	143.7	-
F	116.7	127.0	144.8	114.2	134.9	141.5	149.3	134.2	154.2	156.2	-	149.6	152.4	152.0	-
I	107.4	122.2	141.3	114.8	140.1	127.5	147.3	124.0	165.2	153.2	-	135.2	155.6	156.9	-
NL	111.3	131.3	150.3	126.1	149.9	144.6	152.6	147.1	156.9	158.8	-	155.3	155.0	157.9	-
UEBL	93.7	103.9	115.0	93.7	116.6	110.3	117.7	106.7	125.3	118.0	-	117.1	120.3	118.7	-
UK	128.4	154.4	170.3	148.5	164.8	162.9	176.7	164.4	177.0	162.2	-	170.2	174.7	164.0	-
IRL	104.8	109.2	112.5	108.1	122.2	106.2	115.6	112.1	116.2	104.9	-	117.6	107.7	110.4	-
DK	158.0	146.1	164.1	136.9	161.7	158.6	155.2	154.2	188.5	160.9	-	166.1	180.5	170.5	-
GR	159.5	179.6	155.4	154.4	195.8	184.4	149.3	143.0	145.0	114.4	-	171.2	123.6	104.6	-
E	-	-	-	-	-	-	-	-	-	-	-	-	-	-	-
P	-	-	-	-	-	-	-	-	-	-	-	-	-	-	-
IMPORTATIONS															
EUR12	-	-	-	-	-	-	-	-	-	-	-	-	-	-	-
LOEHNE UND GEHALTER															
EUR10	-	-	-	-	-	-	-	-	-	-	-	-	-	-	-
D	99.3	101.5	106.5	103.6	112.2	95.9	104.3	108.2	117.7	102.3	111.5	106.5	109.2	110.7	113.4
F	126.6	129.9	-	130.2	130.9	131.9	-	-	-	-	-				

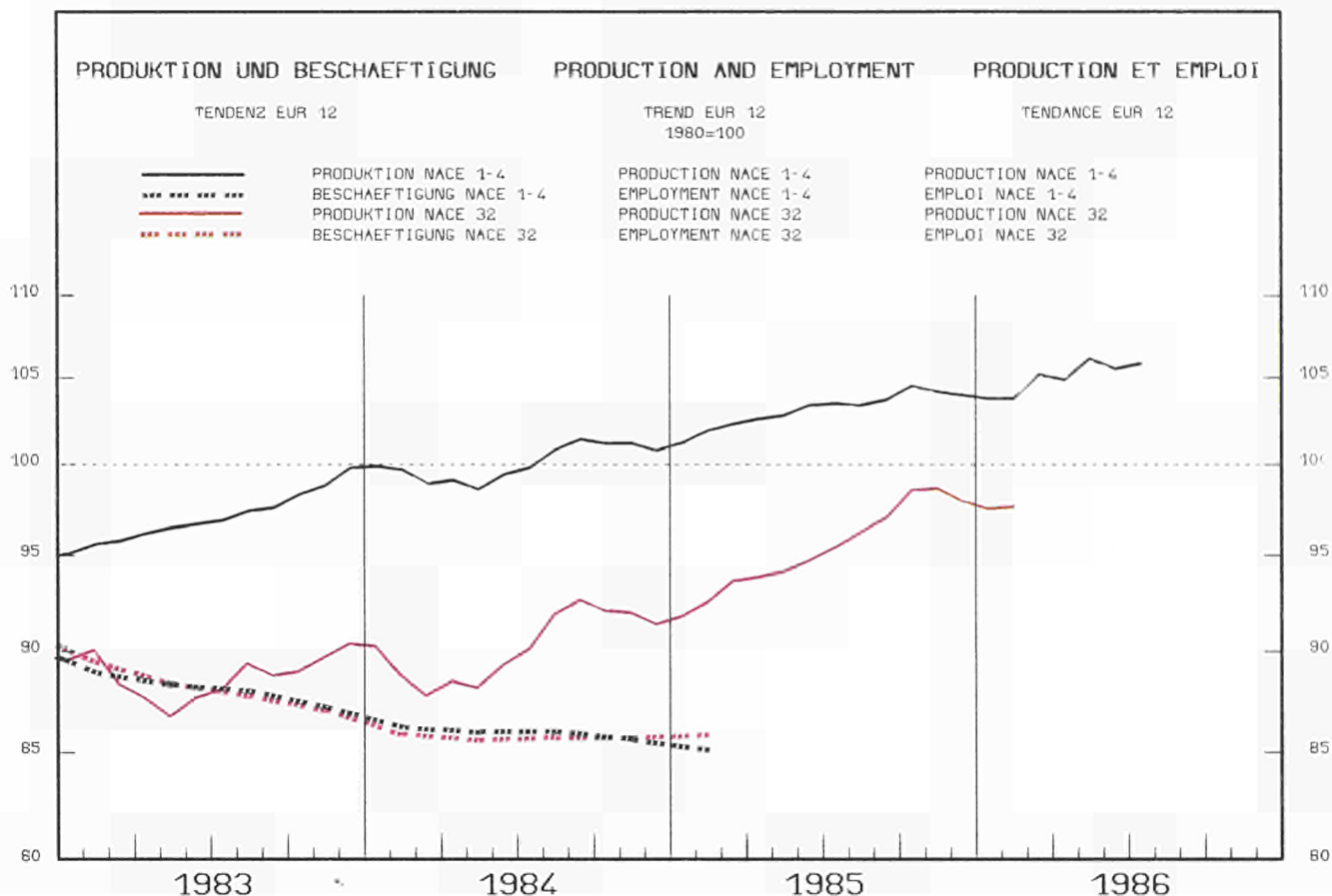

	1983	1984	1985	1985			1986				%A	%B			
				06	07	08	02	03	04	05	06	07	08		

	PRODUKTIONSINDIZES PRO ARBEITSTAG			INDICES OF PRODUCTION PER WORKING DAY					INDICES DE PRODUCTION PAR JOUR OUVRABLE					%A	%B
	EUR10	EUR12	USA	EUR10	EUR12	USA	EUR10	EUR12	USA	EUR10	EUR12	USA			
D	92.5	92.6	99.3	99.2	99.0	81.4	99.8	102.5	111.5	100.1	112.2	102.1	7.5	7.6	
F	97.2	94.9	96.2	95.8	85.6	85.6	89.2	89.2	100.4	97.1	102.3	98.9	2.5	5.3	
I	81.4	82.1	85.9	99.3	95.1	28.7	95.1	99.0	99.1	99.1	99.1	99.1	8.2	3.7	
NL	94.0	99.3	104.1	108.1	98.1	98.1	99.1	99.1	114.2	112.8	117.7	85.1	3.8	2.8	
B	90.6	100.7	109.1	114.5	78.2	100.5	114.8	120.7	97.0	109.3	97.0	109.3	13.6		
L	73.6	85.8	100.2	86.3	97.7	86.4	113.6	83.7	95.2	94.1	103.2	91.2	4.4	3.0	
UK	86.9	87.4	93.3	103.2	86.6	82.6	100.5	112.0	119.1	129.2	119.1	129.2	7.2	-0.7	
IRL	100.3	105.4	120.5	144.6	114.4	91.8	126.4	131.3	132.8	119.1	129.2	119.1	5.0	-2.4	
DK	100.2	112.1	116.6	133.0	75.0	120.0	129.0	126.0	131.0	123.0	137.0	74.0	109.0	4.7	0.4
GR	80.0	76.9	76.9	71.8	63.6	62.9	81.5	71.8	83.4	85.5	71.6	56.9	7.6		
E	90.3	93.2	100.7	95.4	110.5	31.7	100.9	98.3	125.6	98.3	125.6	98.3	7.6		
P	126.9	94.8	90.0	79.4	83.8	35.9							-5.0		
EUR12	90.1	90.7	95.9	100.5	92.8	66.8	98.5	102.3					6.0		
USA	96.0	115.2	118.8	120.9	120.8	124.7	116.5	114.8	111.8	112.3	116.1	114.8	-1.8	-4.6	
J	108.4	124.3	135.2	136.3	139.4	131.9	129.0	151.3	132.2	123.7	137.6	133.3	4.5	-2.5	

	SAISONBEREINIGT			SEASONALLY ADJUSTED					DESAISONNALISE					%A	%B
	EUR10	EUR12	USA	EUR10	EUR12	USA	EUR10	EUR12	USA	EUR10	EUR12	USA			
D	95.1	96.4	95.1	98.0	97.9								0.2	-1.0	
F	94.6	104.4	98.3	104.5	102.2	112.1	103.1	108.7	107.6						
I	93.8	98.2	98.2	93.2	93.2										
NL	91.0	86.0	86.9	88.9	91.3	90.8	88.9	92.6	88.4				-0.4	-4.5	
B	103.6	105.8	106.0	108.9	109.2										
L	112.5	103.4	107.4	139.0	117.6	109.9	108.2	113.5	110.7				-1.2	-2.5	
UK	92.5	87.3	107.0	114.0	95.4	101.8	113.0						11.0		
IRL	94.4	90.6	92.9	95.3	96.6	97.2	97.0	96.1	97.2	97.5			-	0.3	
DK	130.4	125.2	121.3	124.3	124.7	128.3	114.6	116.5					-3.3	1.7	
GR	115.3	117.3	119.6	127.8	116.1	134.8	123.3	121.0	118.4	110.1			-6.6	-7.0	
E	71.5	72.8	78.2	80.5	68.5	83.9	82.3	73.8	69.9				-3.0	-5.3	
P	92.8	95.0	95.3	104.0	96.8	122.0									
EUR12	94.7	96.2	95.1	98.1	97.7										
USA	-	-	-	-	-	-	-	-	-	-	-	-	-	-	
J	-	-	-	-	-	-	-	-	-	-	-	-	-	-	

				1984		1985				1986		1985		1986	
				III.	IV.	I.	II.	III.	IV.	I.	II.	III.	IV.	I.	II.
				SB - ADJ - CVS											
UMSATZ															
TURNOVER															
CHIFFRE D'AFFAIRES															
EUR10	112.2	121.5	134.7	117.4	136.3	126.4	135.7	127.6	149.3	129.5	:	134.3	138.7	134.7	:
D	105.8	112.6	126.3	115.3	131.3	119.0	124.6	119.2	142.3	114.2	128.7	122.7	128.7	123.5	130.0
F	119.0	125.0	138.0	119.7	138.0	123.7	139.0	134.3	150.0	126.0	:	134.6	142.8	134.5	:
I	130.8	147.8	163.3	129.5	168.9	147.5	173.6	145.4	186.6	164.0	185.7	165.7	171.6	168.3	174.6
NL	108.9	124.7	134.9	120.9	144.4	117.6	134.7	133.1	154.2	:	:	140.8	137.3	:	:
B	108.4	124.9	136.5	111.4	138.8	130.8	148.5	119.1	147.4	:	:	136.7	138.0	:	:
L	104.9	130.7	156.1	128.0	159.4	132.1	145.2	142.1	204.9	145.4	:	143.7	171.6	163.6	:
UK	107.6	115.2	127.8	110.0	118.9	126.9	125.2	124.6	134.4	135.0	135.5	129.0	133.5	131.2	136.8
IRL	133.0	160.1	197.1	147.5	174.9	196.3	209.3	179.8	202.8	209.9	:	199.4	203.2	206.9	:
DK	139.9	163.1	180.6	150.7	182.7	167.1	187.0	169.1	199.3	189.0	206.0	183.8	188.4	191.8	198.8
GR	-	-	-	-	-	-	-	-	-	-	-	-	-	-	-
E	-	-	-	-	-	-	-	-	-	-	-	-	-	-	-
P	-	-	-	-	-	-	-	-	-	-	-	-	-	-	-
AUFTRAGSEINGAENGE - GESAMT															
NEW ORDERS - TOTAL															
ENTREES DE COMMANDES - ENSEMBLE															
EUR10	:	:	:	:	:	:	:	:	:	:	:	:	:	:	:
D	101.3	113.0	128.4	107.0	122.8	132.7	125.6	122.6	132.5	133.8	134.0	132.3	128.2	128.8	137.1
F	-	-	-	-	-	-	-	-	-	-	-	-	-	-	-
I	129.2	155.0	180.7	128.5	178.4	173.4	215.3	149.3	184.6	207.3	211.4	183.8	175.8	196.8	198.1
NL	110.6	130.0	140.0	127.7	153.2	129.4	132.8	140.4	157.4	:	:	147.9	141.0	:	:
B	105.9	127.8	135.2	118.0	132.8	129.6	141.4	123.4	146.4	:	:	131.7	142.4	:	:
L	93.8	130.7	122.1	125.1	86.8	141.9	70.5	116.5	159.7	93.5	:	106.3	159.5	102.0	:
UK	113.4	126.5	138.0	130.7	121.9	136.4	129.7	132.0	154.0	153.7	165.0	134.2	154.8	148.8	166.0
IRL	-	-	-	-	-	-	-	-	-	-	-	-	-	-	-
DK	144.3	171.1	184.8	158.0	188.3	194.3	188.7	163.3	193.0	197.7	196.3	178.8	188.0	183.7	196.3
GR	-	-	-	-	-	-	-	-	-	-	-	-	-	-	-
E	-	-	-	-	-	-	-	-	-	-	-	-	-	-	-
P	-	-	-	-	-	-	-	-	-	-	-	-	-	-	-
AUSFUHR															
EXPORTS															
EXPORTATIONS															
EUR10	123.0	134.4	152.9	124.2	147.2	143.3	146.5	144.7	163.9	-		152.8	154.7	:	
D	124.7	136.9	158.6	127.2	149.4	144.6	146.3	153.2	169.6	153.3		159.2	160.7	156.9	
F	117.7	119.7	135.4	107.4	130.8	131.6	140.1	123.2	145.4	135.4		138.4	139.9	135.1	
I	143.1	156.6	178.2	148.3	176.3	167.4	178.3	161.3	205.8	174.3		173.8	190.2	183.5	
NL	131.1	148.9	171.2	136.8	167.2	161.1	179.4	165.8	178.5	175.0		180.0	174.6	175.5	
UEBL	104.8	122.0	148.3	109.1	139.1	148.5	156.6	138.7	148.8	146.7		153.5	145.0	146.3	
L	94.6	114.6	130.7	110.6	120.9	122.5	132.3	132.1	135.8	115.3		135.9	135.7	120.3	
UK	147.4	161.3	194.5	133.8	174.0	184.4	170.2	182.2	201.1	193.3		191.0	197.3	198.7	
IRL	130.8	147.7	165.6	137.9	160.9	163.3	157.2	155.7	186.4	166.7		171.1	178.6	165.2	
DK	327.5	349.7	200.2	213.3	591.8	216.2	310.6	120.5	153.3	326.2		208.2	64.4	338.5	
GR	-	-	-	-	-	-	-	-	-	-		-	-	-	
E	-	-	-	-	-	-	-	-	-	-		-	-	-	
P	-	-	-	-	-	-	-	-	-	-		-	-	-	
EINFUHR															
IMPORTS															
IMPORTATIONS															
EUR10	122.0	141.4	174.7	135.9	156.7	172.7	178.9	166.1	181.0	-		175.2	177.8	:	
D	119.2	131.0	157.8	131.1	145.1	144.4	157.1	157.2	172.4	159.3		160.8	166.0	167.2	
F	111.0	116.7	145.2	105.4	124.7	139.5	146.0	137.6	157.5	150.6		151.1	156.5	148.6	
I	102.0	121.8	140.0	116.4	140.3	127.3	146.4	130.3	155.9	147.0		136.3	149.9	151.1	
NL	114.4	137.4	164.6	130.0	152.8	160.1	171.4	156.0	171.1	162.8		166.1	167.2	164.2	
UEBL	100.7	117.0	129.2	110.9	127.6	122.2	131.8	125.1	137.8	133.2		131.1	134.9	135.1	
L	131.9	164.5	193.9	158.3	172.7	191.1	202.5	184.3	197.8	176.8		192.8	199.0	180.4	
UK	93.0	104.3	123.4	101.4	106.3	123.1	141.9	118.0	110.8	121.0		124.1	124.2	119.3	
IRL	133.0	157.5	201.5	147.8	182.8	180.9	200.7	196.9	227.3	216.6		212.7	218.0	219.1	
DK	130.3	135.7	131.9	119.0	170.6	146.8	139.4	123.8	117.5	99.8		140.3	97.4	109.3	
GR	-	-	-	-	-	-	-	-	-	-		-	-	-	
E	-	-	-	-	-	-	-	-	-	-		-	-	-	
P	-	-	-	-	-	-	-	-	-	-		-	-	-	
LOEHNE UND GEAELTER															
WAGES AND SALARIES															
SALAIRES ET TRAITEMENTS															
EUR10	113.4	119.2	:	118.7	129.8	118.7	:	:	:	:	:	:	:	:	:
D	104.0	106.5	114.2	107.6	117.4	101.7	112.9	114.7	127.7	111.4	123.6	114.4	118.6	120.5	124.4
F	122.8	125.8	:	125.7	125.5	128.5	:	:	:	:	:	:	:	:	:
I	162.9	183.1	201.2	177.6	217.7	175.0	189.3	197.4	243.2	190.7	205.2	201.1	206.2	210.6	214.4
NL	-	-	-	-	-	-	-	-	-	-	-	-	-	-	-
B	108.0	116.0	132.0	101.3	136.1	117.7	122.4	107.3	180.8	:	:	119.6	157.5	:	:
L	116.8	128.7	144.2	124.3	143.0	127.4	145.5	139.7	164.3	141.1	:	146.4	152.0	151.4	:
UK	107.0	114.3	128.3	115.0	119.5	122.3	126.1	129.0	135.8	135.8	:	129.4	134.7	136.8	:
IRL	126.8	135.3	162.4	135.3	149.9	153.2	168.1	170.4	158.0	:	:	172.0	158.7	:	:
DK	124.2	136.7	157.7	127.9	144.3	152.4	163.8	151.0	163.5	175.5	179.7	161.0	164.5	172.3	172.8
GR	153.1	180.5	:	184.6	192.9	261.5	292.9	:	:	:	:	:	:	:	:
E	120.7	130.6	139.3	146.6	137.0	119.9	131.9	151.9	153.5	138.1	:	140.1	142.3	151.4	:
P	-	-	-	-	-	-	-	-	-	-		-	-	-	
ABHAENIG BESCHAEFFTIGTE															
NUMBER OF EMPLOYEES															
NOMBRE DE SALAIRES															
EUR10	88.1	85.6	:	85.6	85.6	85.7	:	:	:	:	:	:	:	:	:
D	93.5	91.1	93.3	91.1	91.6	91.5	92.1	94.2	95.5	95.9	96.5	94.0	95.0	96.2	97.2
F	89.8	86.2	:	85.8	86.3	84.1	:	:	:	:	:	87.7	88.1	:	:
I	85.6	81.2	77.1	80.5	79.7	78.3	77.6	76.8	75.8	74.9	74.6	76.7	75.8	75.1	74.5
NL	87.1	84.3	86.7	84.6	84.3	85.4	85.1	87.8	87.6	:	:	87.7	88.1	:	:
B	88.1	88.7	88.4	89.0	89.9	89.0	88.6	88.5	87.3	:	:	88.8	87.1	:	:
L	94.0	92.2	95.3	92.4	93.3	95.6	94.1	96.2	97.2	:	:	96.4	97.4	97.8	:
UK	81.1	79.2	81.1	79.3	79.5	80.5	80.9	81.6	81.3	80.4	:	81.7	81.4	80.7	:
IRL	88.3	88.3	88.0	86.6	91.2	88.9	90.0	88.9	84.3	85.5	:	89.8	84.0	85.6	:
DK	93.6	99.2	109.4	100.3	102.8	106.3	109.3	110.9	111.3	112.5	112.1	111.2	112.0	112.6	112.1
GR	79.0	77.2	:	75.7	75.4	87.7	88.1	:	:	:	:	:	:	:	:
E	84.0	82.9	77.9	82.4	79.6	76.6	78.3	77.7	79.0	80.0	:	76.2	77.2	80.5	:
P	-	-	-	-	-	-	-	-	-	-		-	-	-	

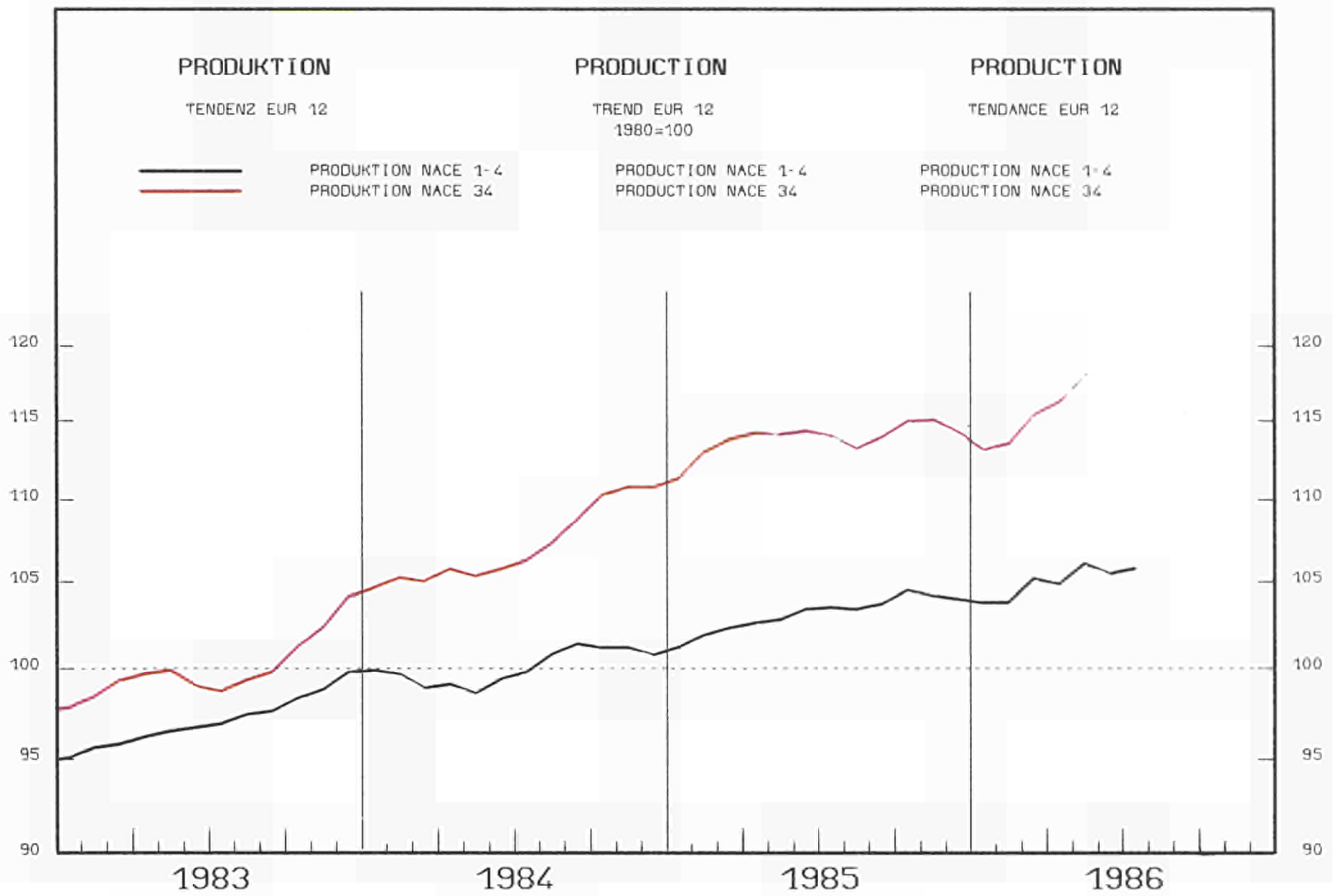

	1983	1984	1985	1985			1986					%A	%B		
				06	07	08	02	03	04	05	06	07	08		

PRODUKTIONSINDIZES
PRO ARBEITSTAG

INDICES OF PRODUCTION
PER WORKING DAY

INDICES DE PRODUCTION
PAR JOUR OUVRABLE

EUR10	101.6	108.8	116.1	122.2	103.0	82.2	121.6	126.5	122.8	118.1	125.0	:	:	3.7	3.5
D	98.1	106.2	121.0	123.1	115.0	100.6	128.7	126.5	133.3	124.0	129.9	116.0	:	7.3	2.7
F	105.8	112.5	114.7	129.4	86.2	86.2	109.3	120.0	120.3	114.4	124.8	:	:	0.7	0.7
I	101.2	106.3	108.1	120.1	106.2	33.6	118.3	120.4	120.3	120.9	126.1	116.8	:	1.7	5.7
NL	105.3	113.5	120.3	132.0	103.0	104.0	112.0	131.0	134.0	125.0	132.0	:	:	2.1	2.4
B	96.0	92.6	94.9	94.3	60.9	88.5	102.4	109.2	108.9	120.4	107.3	69.6	:	8.0	18.1
L	142.1	172.8	178.0	211.8	184.6	87.7	190.8	200.1	218.1	264.8	:	:	:	15.2	:
UK	104.7	113.1	115.7	116.4	103.2	102.1	127.2	140.5	105.9	104.0	113.4	106.6	101.5	-0.8	-0.1
IRL	135.4	177.5	183.5	199.9	148.5	119.6	173.5	179.2	166.5	185.5	199.0	:	:	-11.1	-5.2
DK	103.2	118.3	128.5	139.0	76.0	132.0	137.0	128.0	139.0	128.0	153.0	79.0	135.0	9.8	5.8
GR	92.1	87.9	100.0	102.7	99.5	58.6	105.6	95.3	121.6	124.0	122.2	102.0	:	16.0	17.1
E	89.2	91.8	94.7	85.8	94.8	23.7	95.8	99.2	110.9	:	:	:	:	1.9	:
P	119.0	108.4	111.7	116.0	137.2	39.9	:	:	:	:	:	:	:	3.1	:
EUR12	100.9	107.6	114.5	119.4	102.7	75.4	119.7	124.5	122.0	118.1	125.0	:	:	3.9	4.8
USA	110.4	132.3	130.0	131.5	122.9	127.3	126.6	127.4	127.9	126.7	125.8	121.9	:	-4.5	-2.5
J	147.1	192.5	213.2	230.6	231.2	199.7	212.1	237.2	223.7	216.7	238.8	236.9	:	1.7	2.9

SAISONBEREINIGT

SEASONALLY ADJUSTED

DESAISONNALISE

EUR10		117.8	115.1	116.1	115.4	116.0	119.7	117.1	119.5	:	:	3.1	2.0
D		121.2	126.3	121.1	124.8	121.3	129.1	123.9	127.8	127.3	:	1.0	-0.4
F		117.8	112.6	112.7	111.9	113.6	117.5	114.4	113.1	:	2.8	-1.1	
I		112.0	101.3	106.2	107.5	110.6	111.8	112.1	115.8	112.8	:	3.2	-2.6
NL		128.0	121.1	123.0	117.3	128.1	125.2	123.9	126.7	:	3.7	2.3	
B		95.3	90.3	88.6	94.3	105.7	104.3	117.7	108.0	102.3	:	7.8	-5.3
L		176.6	164.2	179.3	181.0	182.2	196.5	234.0	:	:	:	19.1	
UK		116.4	112.9	115.3	116.6	116.9	113.3	111.7	113.0	116.9	114.3	0.7	-2.2
IRL		194.8	170.3	164.9	163.0	164.7	162.7	181.1	183.7	:	5.7	1.4	
DK		127.4	125.1	127.9	139.3	123.5	148.6	134.1	143.5	131.8	131.7	0.2	-0.1
GR		96.3	108.8	106.1	102.8	92.1	114.0	119.4	117.6	111.7	:	12.9	-5.0
E		79.4	89.7	87.5	90.4	89.8	104.9	:	:	:	:	:	:
P		-	-	-	-	-	-	-	-	-	-	-	-
EUR12		114.7	113.3	113.5	113.3	113.6	118.7	115.9	118.7	:	:	3.9	2.4
USA		-	-	-	-	-	-	-	-	-	-	-	-
J		-	-	-	-	-	-	-	-	-	-	-	-

1980 = 100

	1983			1984		1985		1986		1985		1986			
	1983	1984	1985	III.	IV.	I.	II.	III.	IV.	I.	II.	III.	IV.		
													SB	- ADJ	- CYS
UMSATZ															
TURNOVER															
CHIFFRE D'AFFAIRES															
EUR10	156.8	173.1	191.6	162.9	198.7	181.2	187.2	178.7	219.4	187.5	:	191.0	198.0	191.9	:
D	110.3	118.5	135.6	120.8	129.3	129.0	129.8	134.7	148.8	129.0	135.3	135.7	140.4	132.6	140.8
F	140.0	154.0	166.0	136.3	187.0	149.0	166.7	148.0	203.3	158.3	:	168.4	173.2	168.3	:
I	144.4	167.3	183.7	140.2	208.2	162.8	192.1	156.8	223.2	174.5	210.4	182.8	189.9	185.4	200.1
NL	103.8	113.1	125.0	107.2	133.1	117.8	123.1	117.1	141.8	:	:	124.7	127.7	:	:
B	114.4	117.3	131.0	99.8	138.0	120.7	130.0	110.2	163.2	:	:	123.3	146.0	:	:
L	206.7	316.8	386.4	259.8	310.0	371.1	427.5	341.3	405.8	416.4	:	376.9	437.9	401.6	:
UK	124.8	143.0	153.4	137.8	153.7	163.1	142.5	145.7	162.1	168.3	150.1	152.2	156.0	157.1	159.6
IRL	160.5	201.0	217.0	181.3	234.2	220.2	220.8	194.8	232.2	219.5	:	215.3	215.0	215.7	:
DK	136.3	160.8	183.7	149.1	190.2	171.5	172.5	168.1	222.9	186.5	204.8	182.2	199.2	189.0	206.5
GR	-	-	-	-	-	-	-	-	-	-	-	-	-	-	-
E	-	-	-	-	-	-	-	-	-	-	-	-	-	-	-
P	-	-	-	-	-	-	-	-	-	-	-	-	-	-	-
AUFTRAGSEINGAENGE - GESAMT															
NEW ORDERS - TOTAL															
ENTREES DE COMMANDES - ENSEMBLE															
EUR10	-	-	-	-	-	-	-	-	-	-	-	-	-	-	-
D	104.2	116.4	126.9	110.7	127.3	128.0	119.4	119.9	140.2	132.3	128.3	129.5	131.6	126.9	133.8
F	-	-	-	-	-	-	-	-	-	-	-	-	-	-	-
I	144.4	164.0	182.7	136.1	198.6	164.1	201.6	153.5	211.6	186.6	215.7	183.6	186.2	189.8	207.0
NL	100.0	119.4	130.4	117.0	134.7	134.7	132.0	114.3	140.8	:	:	126.6	127.4	:	:
B	110.6	120.3	126.0	105.1	153.3	125.3	120.1	97.9	160.7	:	:	111.3	142.3	:	:
L	142.7	192.1	301.3	145.4	184.9	335.9	363.0	241.5	264.9	151.2	:	304.4	275.6	144.0	:
UK	127.1	142.2	143.9	124.5	152.8	158.1	133.4	138.4	145.9	151.0	159.2	144.6	142.5	142.2	162.1
IRL	-	-	-	-	-	-	-	-	-	-	-	-	-	-	-
DK	146.6	173.5	195.2	154.1	196.8	193.5	196.8	168.1	222.2	201.8	221.2	188.4	205.8	197.7	217.3
GR	-	-	-	-	-	-	-	-	-	-	-	-	-	-	-
E	-	-	-	-	-	-	-	-	-	-	-	-	-	-	-
P	-	-	-	-	-	-	-	-	-	-	-	-	-	-	-
AUSFUHR															
EXPORTS															
EXPORTATIONS															
EUR10	138.3	160.4	179.7	153.5	177.4	168.0	171.3	168.7	199.8	-	-	174.8	183.3	-	-
D	135.3	159.1	179.3	152.4	172.1	168.2	167.6	171.8	196.3	179.1	-	177.1	183.9	181.5	-
F	137.4	159.5	183.1	148.5	180.5	178.4	180.8	162.4	210.6	174.5	-	177.0	194.8	177.9	-
I	150.8	172.0	186.9	166.8	203.0	180.4	180.6	162.0	224.7	181.7	-	175.3	198.7	188.5	-
NL	115.8	134.5	154.0	119.1	168.9	142.1	158.5	151.8	163.7	157.0	-	164.0	152.2	160.4	-
UEBL	109.3	118.5	131.7	103.2	136.6	130.7	128.6	116.4	151.1	143.3	-	131.1	134.0	138.2	-
UK	137.6	160.5	186.2	152.8	177.8	177.3	194.3	177.7	195.3	165.4	-	185.3	186.2	172.7	-
IRL	181.0	245.5	269.5	221.7	310.2	288.2	277.1	241.2	271.5	235.7	-	261.5	250.9	237.3	-
DK	148.7	187.0	220.7	183.2	230.7	191.0	203.2	220.9	267.4	204.5	-	233.7	242.1	217.1	-
GR	123.9	120.1	147.2	106.8	121.9	161.8	155.1	132.4	139.4	129.5	-	146.1	125.1	129.8	-
E	-	-	-	-	-	-	-	-	-	-	-	-	-	-	-
P	-	-	-	-	-	-	-	-	-	-	-	-	-	-	-
EINFUHR															
IMPORTS															
IMPORTATIONS															
EUR10	155.2	190.4	210.8	187.8	222.8	213.9	210.7	197.2	221.6	-	-	206.9	204.7	-	-
D	140.2	170.4	188.2	165.5	200.9	190.5	182.1	175.6	204.7	189.0	-	185.3	186.0	190.7	-
F	134.6	156.8	174.7	144.1	178.7	173.5	176.1	159.6	189.5	176.7	-	176.8	176.9	177.4	-
I	124.9	159.7	184.1	156.5	194.4	188.8	186.8	157.3	203.4	191.5	-	170.7	187.7	192.3	-
NL	117.5	143.1	161.2	143.3	164.1	164.6	156.9	152.9	170.2	169.6	-	160.5	160.2	165.4	-
UEBL	104.4	116.7	134.5	106.3	137.2	128.3	130.0	124.6	155.2	144.6	-	134.1	142.2	146.6	-
UK	194.3	233.6	263.4	234.2	259.6	255.0	267.3	257.4	274.1	222.7	-	261.9	260.3	235.2	-
IRL	148.0	191.8	206.1	183.6	243.3	213.2	220.4	188.6	202.1	164.7	-	202.3	191.6	163.8	-
DK	132.7	165.5	198.3	155.2	195.1	185.6	178.5	186.5	242.5	204.7	-	198.6	215.6	206.0	-
GR	123.4	133.5	153.8	109.2	170.2	164.1	151.9	133.6	165.5	156.2	-	155.7	140.0	153.4	-
E	-	-	-	-	-	-	-	-	-	-	-	-	-	-	-
P	-	-	-	-	-	-	-	-	-	-	-	-	-	-	-
ABHAENIG BESCHAEFFTIGTE															
NUMBER OF EMPLOYEES															
NOMBRE DE SALARIES															
EUR10	90.6	90.6	:	90.7	91.2	91.5	:	:	:	:	:	:	:	:	:
D	89.6	90.3	95.1	90.9	92.0	92.8	94.1	96.3	97.2	97.6	98.3	96.1	97.0	98.1	98.8
F	93.8	91.9	:	91.5	90.8	89.9	:	:	:	:	:	:	:	:	:
I	-	-	-	-	-	-	-	-	-	-	-	-	-	-	-
NL	89.8	88.3	93.6	88.2	88.9	89.5	90.2	91.6	103.2	:	:	91.5	102.1	:	:
B	86.5	84.2	81.7	83.6	83.7	82.6	82.0	81.5	80.5	:	:	81.8	80.3	:	:
L	113.8	129.0	137.3	129.2	128.5	131.9	137.6	140.2	139.4	139.4	:	139.8	140.1	139.3	:
UK	89.8	90.5	91.3	90.6	91.2	91.2	90.8	91.4	91.6	90.4	:	91.3	91.0	90.4	:
IRL	100.9	101.8	119.6	101.8	106.0	122.3	117.3	120.8	118.0	118.0	:	122.8	119.5	116.6	:
DK	95.2	99.8	109.5	100.8	103.3	105.3	109.3	111.0	112.4	112.8	113.5	111.3	112.1	113.7	113.9
GR	102.1	99.9	:	98.6	100.0	110.8	110.4	:	:	:	:	:	:	:	:
E	-	-	-	-	-	-	-	-	-	-	-	-	-	-	-
P	83.7	82.7	77.3	82.0	84.2	82.0	75.1	77.9	74.1	70.8	:	77.3	73.1	70.7	:

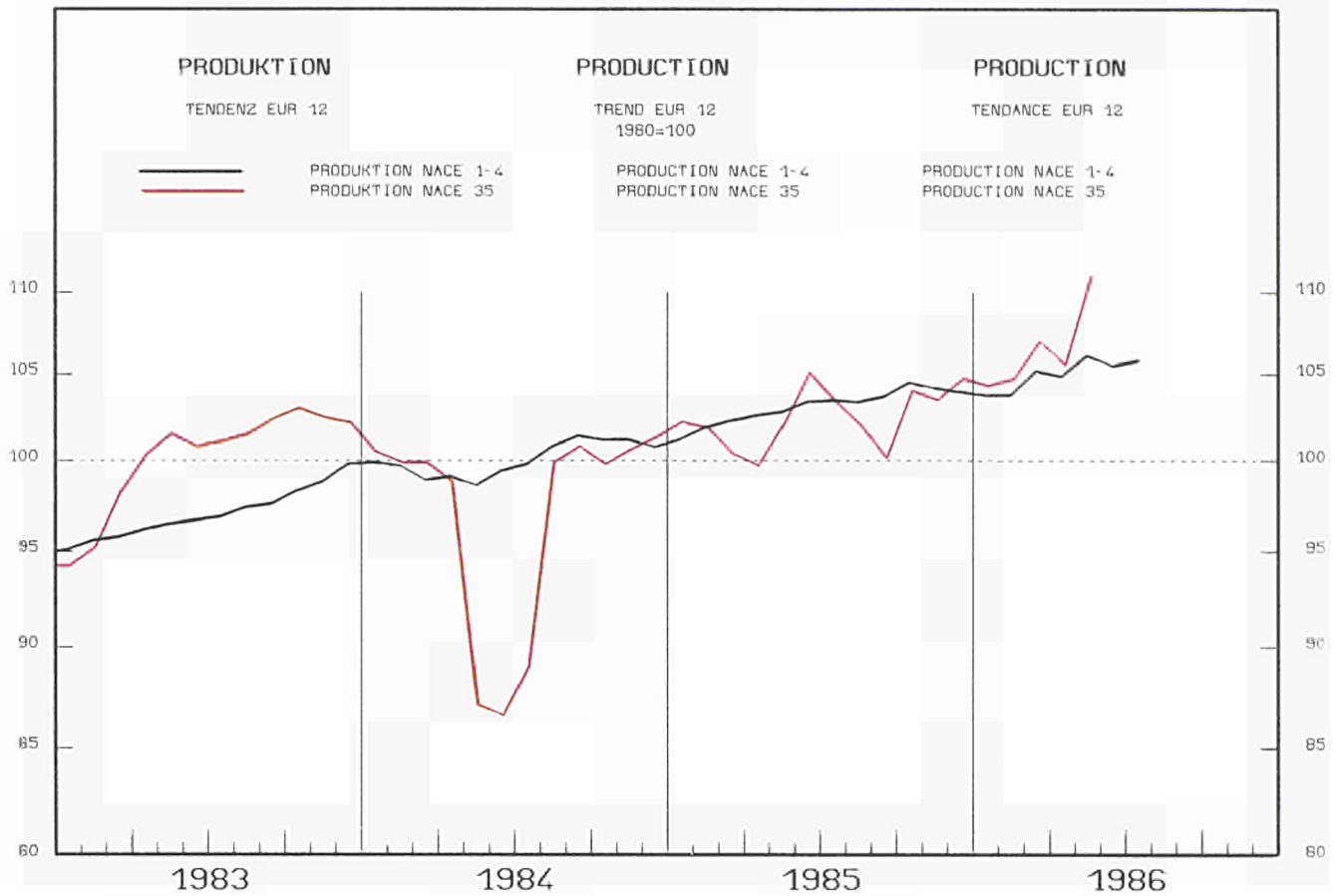

1983	1984	1985	1985			1986							%A	%B
			06	07	08	02	03	04	05	06	07	08		

	PRODUKTIONSINDIZES PRO ARBEITSTAG			INDICES OF PRODUCTION PER WORKING DAY			INDICES DE PRODUCTION PAR JOUR OUVRABLE							%A	%B
	EUR10	EUR12	USA	EUR10	EUR12	USA	EUR10	EUR12	USA						
D	110.3	109.4	123.0	122.6	113.2	82.7	143.0	125.2	149.6	132.2	138.8	109.8	:	3.1	5.6
F	99.5	94.4	90.9	95.0	95.6	22.7	93.3	105.4	104.9	92.7	111.6	:	:	1.6	8.2
I	91.2	91.5	91.2	101.7	100.3	14.1	112.6	109.7	108.8	109.4	110.1	106.5	:	4.9	5.9
NL	:	:	:	:	:	:	:	:	:	:	:	:	:	:	:
B	120.2	116.2	127.0	118.0	86.4	107.6	157.7	156.5	146.9	135.6	153.9	109.3	:	10.4	19.5
L	95.9	81.2	76.2	82.0	74.7	37.3	91.1	90.1	96.6	102.6	:	:	:	4.4	
UK	84.0	81.1	86.2	98.0	78.2	67.1	87.4	86.8	90.4	80.6	:	:	:	-2.8	-7.9
IRL	75.8	60.8	44.8	48.1	41.7	33.4	39.7	42.8	39.5	38.0	92.1	71.1	61.0	-14.1	-16.0
DK	105.5	113.5	126.1	179.1	80.1	149.1	115.1	114.1	146.1	145.1	176.1	86.1	134.1	9.9	-2.9
GR	85.2	71.1	74.1	63.9	74.3	48.1	74.1	50.9	53.3	55.0	46.8	40.9	:	-2.1	-33.4
E	108.4	110.1	119.5	118.1	128.4	29.4	138.4	135.6	152.6	:	:	:	:	7.6	
P	81.6	65.8	65.9	77.5	72.9	25.3	:	:	:	:	:	:	:	0.1	
EUR10	101.0	98.8	103.5	107.6	101.1	41.5	115.5	113.3	121.9	108.0	118.9	:	:	3.4	7.5
USA	120.7	148.5	158.6	169.5	140.6	146.4	171.3	163.0	168.8	164.3	172.2	136.4	:	3.4	-0.4
J	98.8	103.7	111.4	114.8	120.1	90.7	111.4	118.6	116.7	108.9	114.6	112.2	:	2.8	-3.8

	SAISONBEREINIGT			SEASONALLY ADJUSTED			DESAISONNALISE							%A	%B
	EUR10	EUR12	USA	EUR10	EUR12	USA	EUR10	EUR12	USA						
EUR10				106.5	107.6	95.1	104.0	100.1	109.6	102.3	118.9	:	:	7.6	16.2
D				133.5	132.3	112.4	130.2	115.5	139.2	131.3	150.3	129.2	:	6.7	-14.1
F				88.1	100.1	88.3	89.2	93.6	96.2	86.6	103.5	:	:	5.0	19.6
I				89.2	85.4	84.0	96.0	94.4	91.5	90.8	94.0	89.3	:	-2.7	-5.0
NL				:	:	:	:	:	:	:	:	:	:	:	:
B				129.6	121.0	121.2	161.3	146.4	139.3	138.2	163.7	146.4	:	5.0	-10.6
L				74.9	82.6	72.8	78.0	81.0	85.7	88.2	:	:	:	2.9	
UK				88.2	88.0	87.9	79.1	79.9	82.2	82.2	82.6	83.5	75.3	-1.2	-9.8
IRL				41.3	48.0	51.7	35.3	36.3	36.7	34.9	29.8	:	:	-5.4	-14.6
DK				141.6	125.9	147.1	123.7	111.6	142.4	138.8	136.3	133.1	130.4	1.7	-2.1
GR				56.0	95.5	75.0	77.9	52.2	48.3	50.9	44.2	59.2	:	-13.6	34.0
E				108.5	119.2	107.6	127.6	122.8	139.4	:	:	:	:	:	
P				-	-	-	-	-	-	-	-	-	-	-	
EUR12				106.4	108.0	95.9	106.2	102.2	112.2	102.1	118.6	:	:	6.0	16.1
USA				-	-	-	-	-	-	-	-	-	-	-	
J				-	-	-	-	-	-	-	-	-	-	-	

1980 = 100

	1983	1984	1985	1984		1985				1986		1985		1986		
				III.	IV.	I.	II.	III.	IV.	I.	II.	III.	IV.	I.	II.	
				SB - ADJ - CVS												
UMSATZ			TURNOVER								CHIFFRE D'AFFAIRES					
EUR10	126.7	132.3	148.4	118.0	147.5	150.4	153.4	133.1	156.7	:	:	150.7	150.8	:	:	
D	124.8	125.6	147.1	115.9	150.6	148.8	151.0	130.8	157.6	153.0	165.6	146.5	149.0	145.5	166.6	
F	135.0	139.0	149.0	123.3	157.3	147.7	150.3	133.3	165.7	153.0	:	149.1	153.6	152.3	:	
I	128.8	145.5	157.0	115.2	154.7	158.4	178.7	129.8	161.2	192.1	205.1	161.3	155.1	183.7	187.1	
NL	:	:	:	:	:	:	:	:	:	:	:	:	:	:	:	
B	162.5	161.2	192.1	134.0	185.5	201.9	197.9	158.0	210.9	:	:	194.8	200.7	:	:	
L	124.5	105.0	108.8	88.1	89.1	119.6	107.9	93.9	113.8	122.2	:	109.7	116.5	110.5	:	
UK	107.8	118.6	131.4	113.4	111.2	137.6	130.6	133.9	123.7	136.0	134.8	137.5	131.2	127.6	133.8	
IRL	103.1	72.9	52.7	49.5	56.8	52.5	53.3	48.1	56.7	43.1	:	58.8	55.9	39.8	:	
DK	136.4	149.5	174.4	127.8	160.4	152.4	187.7	171.7	185.7	159.4	223.6	188.0	184.5	167.9	202.2	
GR	-	-	-	-	-	-	-	-	-	-	-	-	-	-	-	
E	-	-	-	-	-	-	-	-	-	-	-	-	-	-	-	
P	-	-	-	-	-	-	-	-	-	-	-	-	-	-	-	
AUSFUHR			EXPORTS								EXPORTATIONS					
EUR10	135.6	157.4	177.2	137.0	196.2	174.9	180.3	161.2	192.4	-	-	180.5	174.1	:	:	
D	152.0	168.2	194.1	148.4	209.1	198.7	199.6	173.2	204.8	209.3	209.3	192.8	190.8	201.9	201.9	
F	116.5	130.1	139.2	111.0	149.3	139.2	140.7	121.7	155.4	146.8	146.8	139.6	143.4	142.9	142.9	
I	117.7	128.6	136.8	121.0	140.5	128.2	144.1	115.2	159.9	144.2	144.2	126.1	150.1	148.3	148.3	
NL	128.4	148.3	164.1	116.8	179.4	162.4	169.7	146.1	178.4	195.2	195.2	169.0	164.1	189.4	189.4	
UEBL	150.5	151.1	176.7	122.4	172.5	178.4	185.3	150.0	193.1	200.6	200.6	176.6	186.9	191.3	191.3	
UK	98.7	106.6	123.2	90.7	115.4	118.7	128.3	116.0	129.9	108.4	108.4	127.4	124.6	111.7	111.7	
IRL	167.8	123.2	67.1	97.6	61.4	62.3	70.0	74.1	62.1	52.5	52.5	73.1	69.6	51.1	51.1	
DK	124.9	133.2	153.3	124.6	138.1	149.5	160.6	159.4	143.8	147.0	147.0	168.5	148.8	147.3	147.3	
GR	194.4	94.0	129.3	33.5	123.1	61.2	104.9	130.0	221.1	238.7	238.7	148.7	214.5	246.7	246.7	
E	-	-	-	-	-	-	-	-	-	-	-	-	-	-	-	
P	-	-	-	-	-	-	-	-	-	-	-	-	-	-	-	
EUR12	-	-	-	-	-	-	-	-	-	-	-	-	-	-	-	
EINFUHR			IMPORTS								IMPORTATIONS					
EUR10	165.5	197.4	224.7	179.7	203.7	224.4	245.1	202.4	227.1	-	-	222.1	234.1	:	:	
D	149.8	163.7	177.1	144.3	168.3	170.5	179.9	161.9	196.2	206.1	206.1	174.6	196.2	200.6	200.6	
F	151.5	152.7	172.8	129.0	177.3	170.8	178.8	150.7	191.0	190.7	190.7	180.4	172.9	185.6	185.6	
I	95.5	120.1	140.8	102.3	137.8	136.8	158.9	120.2	147.1	151.4	151.4	136.9	145.3	147.7	147.7	
NL	125.0	139.1	162.0	107.1	153.4	171.4	179.9	138.2	158.6	215.8	215.8	168.6	158.7	194.3	194.3	
UEBL	132.9	138.7	160.4	114.6	152.0	169.8	167.4	127.5	176.8	191.0	191.0	149.6	174.5	175.1	175.1	
UK	181.1	188.1	217.0	176.0	178.4	211.6	251.1	202.7	202.5	226.6	226.6	218.3	220.2	215.9	215.9	
IRL	97.9	96.8	100.8	80.1	76.3	119.8	114.7	78.0	90.6	127.9	127.9	99.0	102.4	104.2	104.2	
DK	169.2	228.4	272.6	192.8	253.1	276.0	284.8	231.5	298.2	342.3	342.3	272.6	287.3	315.4	315.4	
GR	148.9	126.8	144.4	110.7	146.7	153.8	159.2	140.1	124.3	115.5	115.5	152.5	106.8	122.1	122.1	
E	-	-	-	-	-	-	-	-	-	-	-	-	-	-	-	
P	-	-	-	-	-	-	-	-	-	-	-	-	-	-	-	
EUR12	-	-	-	-	-	-	-	-	-	-	-	-	-	-	-	
LOEHNE UND GEHAELTER			WAGES AND SALARIES								SALAIRES ET TRAITEMENTS					
EUR10	123.6	127.9	:	126.3	143.4	124.4	:	:	:	:	:	:	:	:	:	
D	112.7	115.5	125.8	115.1	135.1	111.3	118.8	131.5	141.6	118.1	131.4	125.9	129.6	127.3	139.6	
F	123.4	124.7	:	124.6	124.3	124.0	:	:	:	:	:	:	:	:	:	
I	165.1	183.6	199.1	177.6	213.9	175.6	186.4	196.9	237.7	194.5	212.1	197.6	210.3	212.8	219.7	
NL	:	:	:	:	:	:	:	:	:	:	:	:	:	:	:	
B	122.5	114.5	128.1	99.4	139.8	114.1	127.3	101.2	169.7	:	:	121.5	141.6	:	:	
L	123.1	117.0	93.5	109.3	117.5	91.3	88.7	87.5	106.4	89.2	89.2	88.4	94.9	92.1	:	
UK	101.7	106.0	114.4	105.5	108.5	111.7	114.5	114.4	116.9	117.6	117.6	115.6	117.0	117.1	:	
IRL	104.8	83.6	65.5	73.0	71.2	63.6	67.5	66.4	64.7	:	:	67.3	63.3	:	:	
DK	107.9	144.0	198.2	132.8	149.0	192.1	204.3	188.4	208.1	160.7	163.3	208.3	217.5	160.2	154.3	
GR	-	-	-	-	-	-	-	-	-	-	-	-	-	-	-	
E	124.7	129.2	128.6	155.8	132.3	111.3	113.3	151.1	138.6	130.7	130.7	127.5	129.8	144.6	:	
P	-	-	-	-	-	-	-	-	-	-	-	-	-	-	-	
ABHAENGIG BESCHAEFTIGTE			NUMBER OF EMPLOYEES								NOMBRE DE SALARIES					
EUR10	87.6	85.4	:	85.4	85.1	84.7	:	:	:	:	:	:	:	:	:	
D	98.2	100.1	103.7	100.6	101.7	102.3	102.6	104.6	105.2	106.4	107.5	104.4	105.1	106.5	108.0	
F	88.6	84.9	:	84.6	83.0	81.6	:	:	:	:	:	:	:	:	:	
I	85.1	79.7	74.8	79.0	77.8	76.4	75.4	74.2	73.1	72.1	71.5	74.1	73.1	72.1	71.5	
NL	:	:	:	:	:	:	:	:	:	:	:	:	:	:	:	
B	87.1	82.1	86.7	86.7	86.2	86.9	86.7	86.9	86.5	:	:	86.0	85.7	:	:	
L	104.3	86.0	68.3	81.9	75.9	68.9	66.8	67.8	69.8	73.3	73.3	67.1	68.7	72.2	:	
UK	74.8	71.5	70.2	71.0	70.5	70.6	70.3	70.1	69.8	68.9	68.9	70.4	69.8	68.7	:	
IRL	79.5	62.7	42.9	55.2	52.2	43.3	43.3	43.3	41.8	37.3	37.3	42.8	41.3	37.8	:	
DK	84.8	89.0	121.1	89.9	91.3	116.4	119.2	123.3	125.4	104.5	103.1	125.0	128.6	107.7	103.3	
GR	-	-	-	-	-	-	-	-	-	-	-	-	-	-	-	
E	84.5	82.5	74.5	83.1	78.1	75.3	75.4	73.6	73.9	76.4	76.4	72.9	71.8	76.0	:	
P	-	-	-	-	-	-	-	-	-	-	-	-	-	-	-	

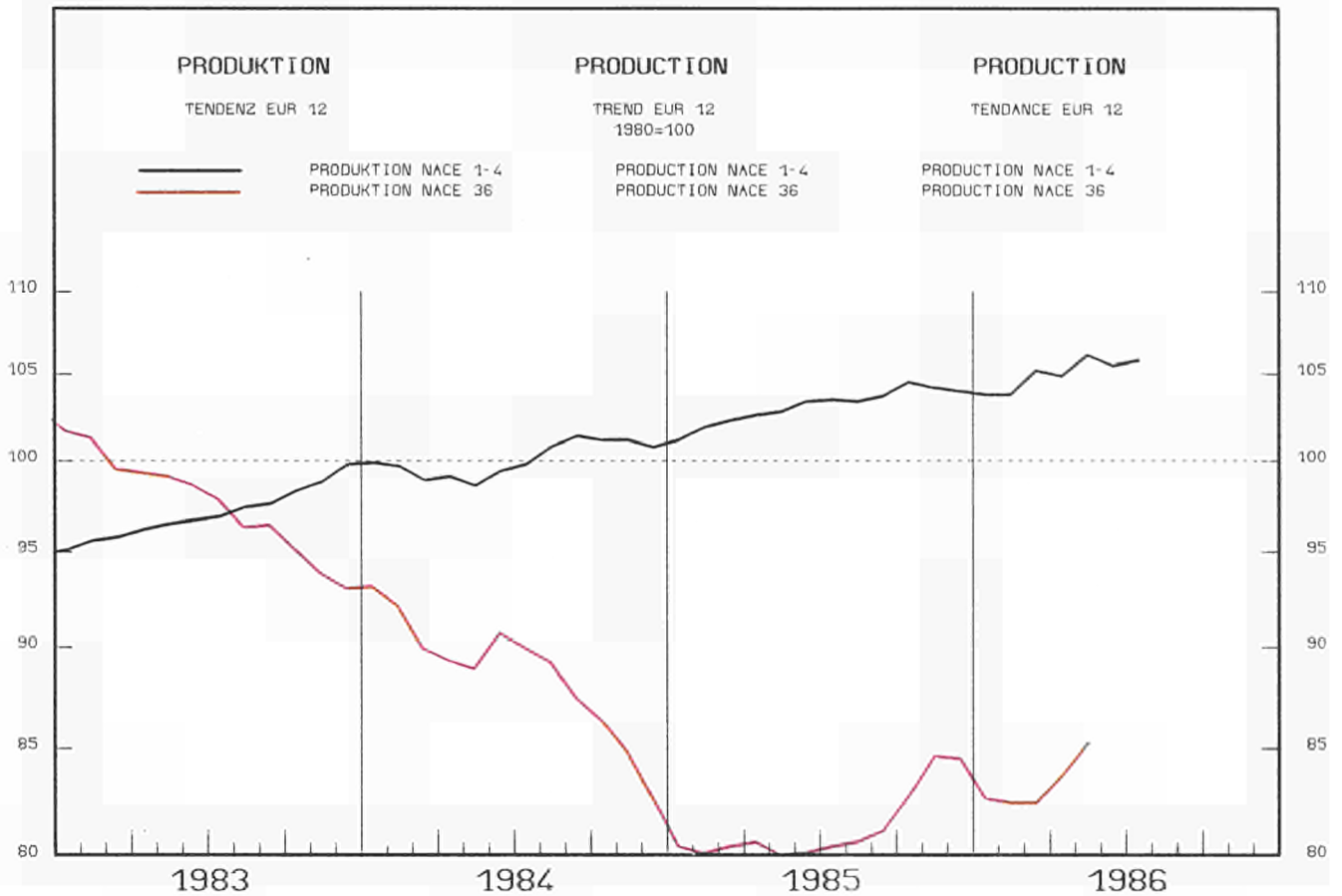

	1983	1984	1985	1985			1986					%A	%B		
				06	07	08	02	03	04	05	06	07	08		
PRODUKTIONSINDIZES PRO ARBEITSTAG			INDICES OF PRODUCTION PER WORKING DAY						INDICES DE PRODUCTION PAR JOUR OUVRABLE						
EUR10	99.7	93.1	86.1	90.4	82.3	56.4	86.0	89.5	92.4	87.0	90.8	:	:	-2.5	2.1
D	97.2	89.0	82.8	91.7	78.0	67.4	82.3	81.3	90.3	85.3	89.9	67.3	:	-9.2	-7.2
F	92.7	81.3	64.7	64.8	69.1	34.0	58.6	65.5	68.3	60.3	65.0	:	:	-4.3	2.5
I	124.2	122.4	118.4	127.3	123.1	43.6	127.7	145.9	145.4	146.3	150.7	139.5	:	5.6	14.8
NL	100.3	103.3	98.9	107.0	70.0	90.0	108.0	115.0	113.0	112.0	:	:	:	0.6	
B	121.3	99.6	103.8	114.3	72.8	106.9	105.5	123.9	112.4	106.1	117.8	94.9	:	6.6	3.8
L	-	-	-	-	-	-	-	-	-	-	-	-	-	-	-
UK	95.0	91.5	94.6	99.9	87.7	86.0	95.1	89.5	92.4	87.4	93.1	87.8	86.7	-1.2	-2.2
IRL	106.7	124.9	119.9	127.4	110.9	111.8	105.9	151.5	119.7	113.7	128.7	:	:	-1.2	3.3
DK	104.5	95.9	105.0	118.9	78.9	97.9	114.9	112.9	114.9	109.9	105.9	70.9	111.9	6.1	-2.4
GR	79.5	74.0	56.1	47.2	41.8	38.6	72.3	61.6	61.1	61.0	62.0	54.2	:	-9.0	29.3
E	90.1	63.1	54.3	46.1	57.9	16.9	48.5	53.9	49.0	:	:	:	:	-1.0	
P	-	-	-	-	-	-	-	-	-	-	-	-	-	-	-
EUR12	98.8	89.7	82.4	84.8	79.6	50.3	81.4	85.2	87.0	87.0	90.8	:	:	-0.6	5.6
USA	-	-	-	-	-	-	-	-	-	-	-	-	-	-	-
J	-	-	-	-	-	-	-	-	-	-	-	-	-	-	-
SAISONBEREINIGT			SEASONALLY ADJUSTED						DESAISONNALISE						
EUR10				85.2	86.9	82.6	84.4	84.8	89.9	85.7	85.9	:	:	1.4	0.3
D				84.9	93.0	80.7	76.5	73.8	82.8	78.9	80.6	80.0	:	2.7	-0.7
F				58.9	62.9	59.1	60.7	62.8	69.0	65.5	61.9	:	:	1.1	-5.5
I				121.6	115.4	118.1	116.8	129.5	130.6	131.7	140.8	130.4	:	6.9	-7.4
NL				101.2	103.7	96.3	106.7	107.3	106.3	105.7	:	:	:		-0.5
B				107.3	101.4	107.3	107.6	118.8	106.5	95.2	110.1	121.7	:	-1.8	10.6
L				-	-	-	-	-	-	-	-	-	-	-	-
UK				97.2	92.9	93.8	94.2	94.4	92.7	91.7	92.8	93.3	95.0	0.8	1.8
IRL				116.8	114.6	119.8	114.0	139.9	116.3	111.4	115.9	:	:	-5.5	4.0
DK				110.4	115.5	105.8	109.0	109.0	112.1	105.8	99.8	107.2	117.2	-0.8	9.3
GR				50.1	47.7	46.2	67.2	58.1	60.1	60.2	63.6	60.6	:	-0.6	-4.6
E				42.6	44.7	61.3	52.2	53.8	52.2	:	:	:	:		
P				-	-	-	-	-	-	-	-	-	-	-	-
EUR12				79.6	81.8	81.8	80.7	81.3	85.4	84.6	85.9	:	:	3.4	1.5
USA				-	-	-	-	-	-	-	-	-	-	-	-
J				-	-	-	-	-	-	-	-	-	-	-	-

FAHRZEUGBAU (OHNE BAU VON KRAFTWAGEN)
MEANS OF TRANSPORT (EXCLUDING MOTOR VEHICLES)
CONSTRUCTION DE MATERIEL DE TRANSPORT (SAUF AUTOMOBILES)

	1983			1984		1985				1986		1985		1986									
	1983	1984	1985	III.	IV.	I.	II.	III.	IV.	I.	II.	III.	IV.	I.	II.								
												SB - ADJ - CVS											
UMSATZ	TURNOVER															CHIFFRE D'AFFAIRES							
EUR10	142.8	149.2	152.5	146.2	172.9	131.2	148.7	142.2	187.8	:	:	153.2	158.9	:	:								
D	151.3	141.8	122.9	168.4	153.9	91.8	119.4	112.5	168.0	71.3	148.6	115.4	129.0	109.8	136.6								
F	154.0	176.0	175.0	160.3	216.3	141.7	174.0	157.0	212.0	128.3	:	174.2	172.8	152.1	:								
I	158.2	168.6	178.9	147.4	194.0	130.2	168.9	193.1	223.4	146.9	190.4	207.0	198.7	170.2	182.8								
NL	112.5	115.8	124.7	109.4	131.3	110.3	115.5	107.7	165.4	:	:	115.7	141.2	:	:								
B	124.5	98.8	108.1	63.5	123.6	79.7	120.2	66.9	165.5	:	:	87.4	131.9	:	:								
L	-	-	-	-	-	-	-	-	-	-	-	-	-	-	-								
UK	121.7	129.8	151.1	133.2	147.9	160.7	131.2	147.8	164.7	151.8	141.6	150.9	157.2	151.6	150.4								
IRL	-	-	-	-	-	-	-	-	-	-	-	-	-	-	-								
DK	221.2	200.9	227.0	155.2	193.5	151.9	330.9	160.6	264.5	143.2	297.4	221.8	246.1	151.5	243.3								
GR	-	-	-	-	-	-	-	-	-	-	-	-	-	-	-								
E	-	-	-	-	-	-	-	-	-	-	-	-	-	-	-								
P	-	-	-	-	-	-	-	-	-	-	-	-	-	-	-								
	LOEHNE UND GEAELTER															WAGES AND SALARIES				SALAIRES ET TRAITEMENTS			
EUR10	-	-	-	-	-	-	-	-	-	-	-	-	-	-	-								
D	104.7	100.7	104.8	99.7	111.6	94.4	105.0	104.1	115.7	103.3	115.7	105.6	106.0	111.9	115.5								
F	133.0	136.3	:	135.9	137.6	138.5	:	:	:	:	:	:	:	:	:								
I	-	-	-	-	-	-	-	-	-	-	-	-	-	-	-								
NL	-	-	-	-	-	-	-	-	-	-	-	-	-	-	-								
B	110.6	100.5	129.0	91.4	119.8	93.0	103.0	92.7	227.3	:	:	100.9	189.9	:	:								
L	-	-	-	-	-	-	-	-	-	-	-	-	-	-	-								
UK	107.9	108.4	114.9	107.3	110.5	113.3	115.1	114.5	116.8	118.2	:	115.2	116.6	118.1									
IRL	119.8	120.9	102.5	125.5	103.9	100.8	101.1	100.5	107.8	:	:	101.2	108.9	:	:								
DK	126.0	118.0	134.1	105.7	124.8	131.2	135.7	128.4	141.0	143.1	141.2	141.4	141.6	139.0	136.1								
GR	-	-	-	-	-	-	-	-	-	-	-	-	-	-	-								
E	124.7	129.2	128.6	155.8	132.3	111.3	113.3	151.1	138.6	130.7	:	127.5	129.8	144.6									
P	-	-	-	-	-	-	-	-	-	-	-	-	-	-	-								
	ABHAENIG BESCHAEFTIGTE															NUMBER OF EMPLOYEES				NOMBRE DE SALARIES			
EUR10	86.6	81.1	:	80.3	80.1	80.0	:	:	:	:	:	:	:	:	:								
D	94.6	88.2	87.2	87.4	87.2	86.7	87.0	87.4	87.5	89.2	89.3	87.3	87.3	89.4	89.8								
F	95.9	93.2	:	92.8	92.4	92.1	:	:	:	:	:	:	:	:	:								
I	-	-	-	-	-	-	-	-	-	-	-	-	-	-	-								
NL	89.3	84.6	83.4	84.5	84.2	84.6	83.2	83.3	82.7	:	:	83.7	82.7	:									
B	83.5	74.5	71.8	72.3	71.2	71.8	72.1	72.2	71.0	-	-	72.6	70.5	:									
L	-	-	-	-	-	-	-	-	-	-	-	-	-	-	-								
UK	79.6	73.2	70.6	72.3	72.0	71.8	70.8	70.2	69.8	69.3	:	69.9	69.8	69.3									
IRL	89.3	81.3	67.6	81.8	71.1	69.3	67.6	65.8	67.6	67.6	:	65.4	67.9	66.4									
DK	93.2	85.6	94.9	84.5	88.7	93.4	96.4	95.7	94.3	89.6	88.7	98.4	96.2	90.0									
GR	-	-	-	-	-	-	-	-	-	-	-	-	-	-									
E	84.5	82.5	74.5	83.1	78.1	75.3	75.4	73.6	73.9	76.4	:	72.9	71.8	76.0									
P	-	-	-	-	-	-	-	-	-	-	-	-	-	-	-								

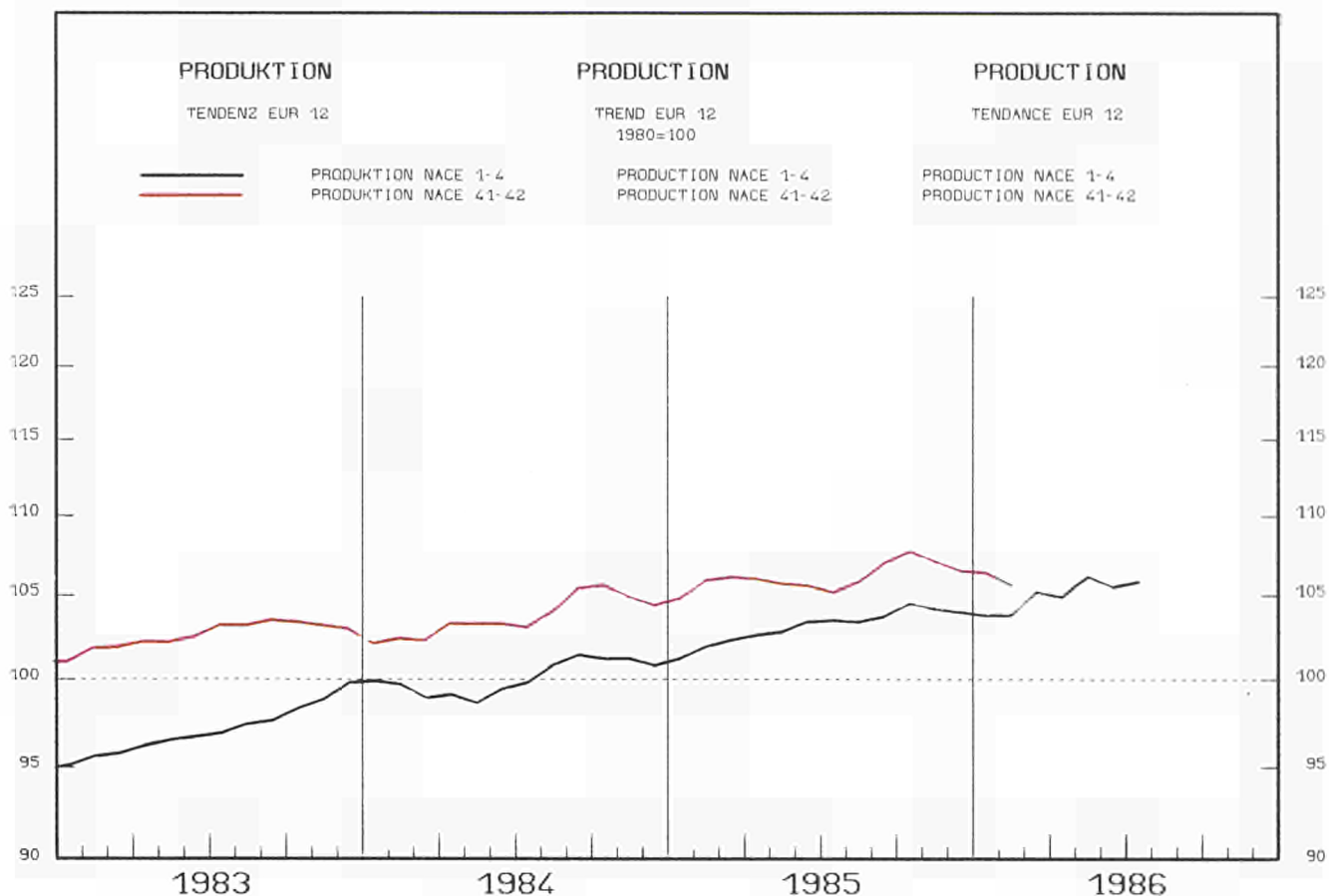

1983	1984	1985	1985			1986					%A	%B		
			06	07	08	02	03	04	05	06	07	08		

PRODUKTIONSINDIZES PRO ARBEITSTAG			INDICES OF PRODUCTION PER WORKING DAY					INDICES DE PRODUCTION PAR JOUR OUVRABLE					%A	%B	
EUR10	101.9	103.1	105.4	106.8	97.9	103.9	101.8	:	:	:	:	:	1.5		
D	98.7	100.3	103.4	103.2	100.3	97.9	103.2	95.7	105.6	99.1	103.9	103.1	100.5	1.4	2.0
F	102.1	103.7	105.5	106.3	98.0	98.0	103.2	103.2	:	:	:	:	:	1.0	
I	102.4	101.4	105.8	107.4	88.4	86.7	108.5	107.3	98.9	104.6	111.5	95.3	:	3.9	4.3
NL	105.0	108.3	110.3	112.0	100.0	102.0	107.0	110.0	:	:	:	:	:	1.5	
B	110.0	112.3	115.1	121.4	95.4	113.9	107.4	112.3	115.3	121.0	121.8	112.8	:	3.4	5.9
L	137.1	130.1	140.2	153.5	146.8	138.3	138.7	139.8	141.9	156.1	:	:	:	5.1	
UK	100.9	102.0	101.0	102.5	93.7	91.6	103.1	100.6	100.3	97.4	102.2	96.5	93.0	0.1	1.4
IRL	106.8	110.1	115.2	127.4	118.2	111.1	109.3	117.4	118.5	125.9	132.9	:	:	4.0	3.1
DK	107.6	111.5	115.8	121.9	117.9	118.9	110.9	120.9	120.9	123.9	128.9	117.9	124.9	6.5	3.6
GR	103.1	105.4	111.5	103.3	121.9	192.8	75.5	71.9	97.7	97.6	117.8	120.3	:	2.3	1.0
E	110.8	111.8	117.0	110.2	126.0	96.7	102.8	103.6	119.3	:	:	:	:	-0.8	
P	105.6	98.3	97.7	101.1	102.5	92.4	:	:	:	:	:	:	:	-0.6	
EUR12	102.9	104.0	106.5	107.1	100.8	97.2	103.8	102.0	:	:	:	:	:	1.3	
USA	107.2	112.8	116.0	119.9	117.0	123.1	113.4	112.9	115.1	116.4	:	:	:	2.7	
J	103.0	101.5	102.1	104.3	107.1	99.9	92.2	106.6	106.3	104.7	106.6	108.2	:	1.8	0.6

SAISONBEREINIGT			SEASONALLY ADJUSTED					DESAISONNALISE					%A	%B	
EUR10			104.8	103.5	104.1	106.4	103.1	:	:	:	:	:	:		
D			102.2	104.8	103.1	104.9	97.9	106.9	103.0	102.7	106.2	104.2	104.2	1.7	-1.9
F			104.5	105.7	105.7	104.3	104.3	:	:	:	:	:	:		
I			109.0	98.2	103.5	109.9	105.6	103.9	105.4	111.2	107.5	:	:	1.5	-3.3
NL			111.9	108.4	110.6	111.9	113.3	:	:	:	:	:	:		
B			115.5	112.2	114.0	115.7	117.1	115.1	117.1	115.6	128.1	:	:	3.7	10.8
L			141.4	145.5	144.9	144.1	141.6	137.7	143.7	:	:	:	:	4.4	
UK			100.2	100.4	100.7	101.8	101.8	101.7	100.9	100.9	103.0	102.0	102.0	0.5	-1.0
IRL			115.3	112.7	112.3	123.2	121.4	118.4	118.8	120.8	:	:	:	0.6	1.7
DK			108.0	119.1	114.1	120.4	116.9	127.0	118.8	117.6	120.1	120.7	120.7	-1.2	0.5
GR			102.3	107.3	118.2	101.5	93.3	113.3	102.6	114.0	106.1	:	:	4.8	-7.0
E			112.5	119.5	113.1	110.6	104.0	123.8	:	:	:	:	:		
P			104.6	102.3	102.7	:	:	:	:	:	:	:	:		
EUR12			105.6	105.1	105.0	106.9	103.2	:	:	:	:	:	:		
USA			116.6	116.7	117.1	118.2	117.2	118.6	119.5	:	:	:	:		0.8
J			101.7	102.5	101.1	105.3	103.0	101.2	103.5	103.9	103.5	:	:	0.5	-0.4

	1983			1984		1985		1986		1985		1986			
	1983	1984	1985	III.	IV.	I.	II.	III.	IV.	I.	II.	III.	IV.		
SB - ADJ - CVS															
UMSATZ				TURNOVER								CHIFFRE D'AFFAIRES			
EUR10	128.9	138.5	143.2	135.9	145.0	138.9	142.8	140.9	150.2	142.0	:	143.8	144.7	144.6	:
D	117.2	120.6	123.6	118.4	125.7	119.5	123.7	122.9	128.2	119.5	123.8	124.9	124.5	122.5	123.2
F	126.2	137.6	142.6	134.2	140.7	137.1	146.0	141.6	145.8	138.5	:	145.2	142.7	141.4	:
I	159.9	177.4	188.6	176.3	191.0	170.9	191.3	189.2	203.1	187.1	208.8	192.7	192.6	196.9	205.0
NL	123.1	131.6	133.4	130.7	135.7	132.9	133.6	132.1	135.0	:	:	134.3	131.7	:	:
B	141.8	156.1	159.6	151.7	157.5	154.3	166.4	152.2	165.3	:	:	157.1	162.1	:	:
L	140.3	147.5	156.3	156.6	143.6	141.8	163.4	164.0	156.1	146.7	:	154.6	160.9	159.1	:
UK	128.1	137.7	142.1	133.8	148.6	144.7	133.6	134.9	155.2	146.0	140.7	138.6	145.1	143.6	147.5
IRL	139.1	151.8	163.1	161.3	156.8	137.1	177.7	171.3	166.3	142.9	:	160.5	165.0	165.1	:
DK	140.8	156.2	164.1	157.4	158.1	155.4	166.7	166.4	167.7	162.4	170.7	165.5	168.0	168.5	166.3
GR	-	-	-	-	-	-	-	-	-	-	-	-	-	-	-
E	-	-	-	-	-	-	-	-	-	-	-	-	-	-	-
P	-	-	-	-	-	-	-	-	-	-	-	-	-	-	-
AUSFUHR				EXPORTS								EXPORTATIONS			
EUR10	131.4	152.6	160.5	141.5	176.4	159.9	157.7	151.9	172.3	-	:	160.0	158.9	:	:
D	139.5	160.4	172.7	160.1	177.5	169.5	168.8	168.6	184.0	167.4	:	172.7	176.6	168.4	:
F	123.0	142.4	146.4	137.5	154.8	142.0	142.2	139.5	162.1	135.5	:	145.8	151.7	138.6	:
I	146.7	183.2	220.7	138.4	292.0	210.3	186.0	179.0	307.4	182.9	:	204.6	234.7	188.0	:
NL	146.3	168.6	175.6	167.1	176.2	178.8	177.7	174.0	172.0	166.2	:	178.0	172.5	165.7	:
UEBL	143.8	174.4	183.2	170.2	186.7	173.3	186.6	178.8	194.0	178.0	:	186.9	184.8	185.1	:
UK	128.8	136.0	149.5	119.1	158.0	141.9	149.3	151.2	155.7	128.7	:	159.8	143.6	134.9	:
IRL	123.2	144.9	167.4	160.8	143.7	138.4	168.8	186.1	149.5	146.5	:	171.8	151.5	170.5	:
DK	141.9	156.3	164.1	157.0	163.3	163.8	163.6	162.5	166.4	158.0	:	164.1	163.9	158.6	:
GR	135.7	162.0	160.1	143.6	208.0	164.8	158.5	128.1	189.1	106.1	:	139.1	152.6	120.3	:
E	-	-	-	-	-	-	-	-	-	-	-	-	-	-	-
P	-	-	-	-	-	-	-	-	-	-	-	-	-	-	-
EUR12	-	-	-	-	-	-	-	-	-	-	-	-	-	-	-
EINFUHR				IMPORTS								IMPORTATIONS			
EUR10	131.9	150.5	147.7	142.8	164.1	155.0	148.9	140.0	146.8	-	:	146.7	137.6	:	:
D	135.0	147.5	153.9	142.0	155.1	159.4	149.9	150.5	155.7	147.2	:	156.5	148.5	147.3	:
F	137.5	154.7	165.3	152.6	160.5	159.4	169.0	164.6	168.2	159.0	:	169.8	161.4	161.1	:
I	147.0	159.9	196.1	140.2	249.4	196.1	180.7	153.1	254.6	173.2	:	166.9	217.9	185.1	:
NL	132.0	153.2	157.3	155.1	155.6	164.7	161.7	154.4	148.6	139.3	:	155.9	148.1	141.8	:
UEBL	129.4	152.8	153.0	143.6	167.3	154.8	156.5	146.1	154.5	143.3	:	154.0	145.2	147.9	:
UK	131.1	150.4	152.2	148.2	161.5	143.5	157.7	156.3	151.4	135.3	:	157.1	144.7	142.3	:
IRL	144.9	160.0	175.4	157.1	169.1	179.1	173.4	166.0	183.2	175.5	:	171.1	178.4	170.7	:
DK	146.3	164.3	167.3	158.2	168.5	168.3	164.8	167.0	169.0	157.3	:	171.8	160.4	158.8	:
GR	240.1	261.2	285.8	234.4	340.1	300.2	296.4	271.5	275.1	270.6	:	284.3	248.1	262.7	:
E	-	-	-	-	-	-	-	-	-	-	-	-	-	-	-
P	-	-	-	-	-	-	-	-	-	-	-	-	-	-	-
EUR12	-	-	-	-	-	-	-	-	-	-	-	-	-	-	-
LOEHNE UND GEAELTER				WAGES AND SALARIES								SALAIRES ET TRAITEMENTS			
EUR10	118.8	122.6	:	121.6	130.1	119.8	:	:	:	:	:	:	:	:	:
D	106.5	107.3	108.2	103.0	120.1	99.4	105.4	104.8	123.3	101.8	107.8	108.1	109.4	108.9	110.7
F	128.9	135.2	:	138.8	133.0	135.1	:	:	:	:	:	:	:	:	:
I	-	-	-	-	-	-	-	-	-	-	-	-	-	-	-
NL	-	-	-	-	-	-	-	-	-	-	-	-	-	-	-
B	136.1	133.2	130.0	122.4	158.5	117.2	132.2	103.9	166.7	:	:	121.8	127.8	:	:
L	119.7	126.8	132.8	124.4	139.7	122.9	131.2	130.2	146.9	127.7	:	132.9	136.4	135.2	:
UK	120.1	125.3	135.3	127.2	131.9	128.0	132.9	135.5	144.7	142.0	:	134.4	141.9	144.9	:
IRL	131.7	143.8	144.0	150.2	147.7	134.4	142.0	148.1	151.4	151.4	:	143.0	145.8	:	:
DK	128.9	138.2	144.8	134.2	141.3	139.4	146.7	142.7	150.3	153.6	160.0	146.4	149.9	154.6	154.6
GR	222.6	290.6	:	338.6	316.1	326.7	376.8	:	:	:	:	:	:	:	:
E	128.3	140.6	161.7	142.4	158.3	135.8	146.3	176.2	188.7	171.9	:	168.5	173.2	185.4	:
P	-	-	-	-	-	-	-	-	-	-	-	-	-	-	-
ABHAENIG BESCHAEFTIGTE				NUMBER OF EMPLOYEES								NOMBRE DE SALARIES			
EUR10	91.2	89.5	:	90.7	89.3	87.4	:	:	:	:	:	:	:	:	:
D	92.2	90.8	89.4	92.1	91.7	88.8	88.1	90.8	90.0	87.6	87.8	89.3	88.9	89.0	89.1
F	92.1	90.3	:	91.5	87.4	87.2	:	:	:	:	:	:	:	:	:
I	-	-	-	-	-	-	-	-	-	-	-	-	-	-	-
NL	91.1	89.4	88.7	90.0	88.8	88.4	88.7	89.2	88.3	:	:	88.4	88.5	:	:
B	96.0	95.9	94.4	97.2	97.1	93.7	93.6	95.7	94.7	:	:	94.2	93.8	:	:
L	97.6	96.0	96.4	97.3	95.8	95.3	96.2	97.8	96.2	95.1	:	96.6	96.3	96.2	:
UK	89.1	87.0	86.3	88.0	87.5	85.5	86.0	87.3	86.6	84.2	:	86.2	85.9	85.4	:
IRL	87.7	85.9	81.2	88.6	84.1	79.5	80.4	82.1	82.5	77.6	:	79.9	81.4	79.8	:
DK	97.5	99.4	102.4	101.6	99.1	97.1	104.3	105.6	102.8	103.3	105.9	103.1	104.4	105.9	104.3
GR	109.5	114.4	:	132.8	115.1	109.2	119.4	:	:	:	:	:	:	:	:
E	89.9	89.1	89.9	88.3	90.4	84.9	84.7	95.7	94.4	89.4	:	93.5	91.8	92.4	:
P	-	-	-	-	-	-	-	-	-	-	-	-	-	-	-

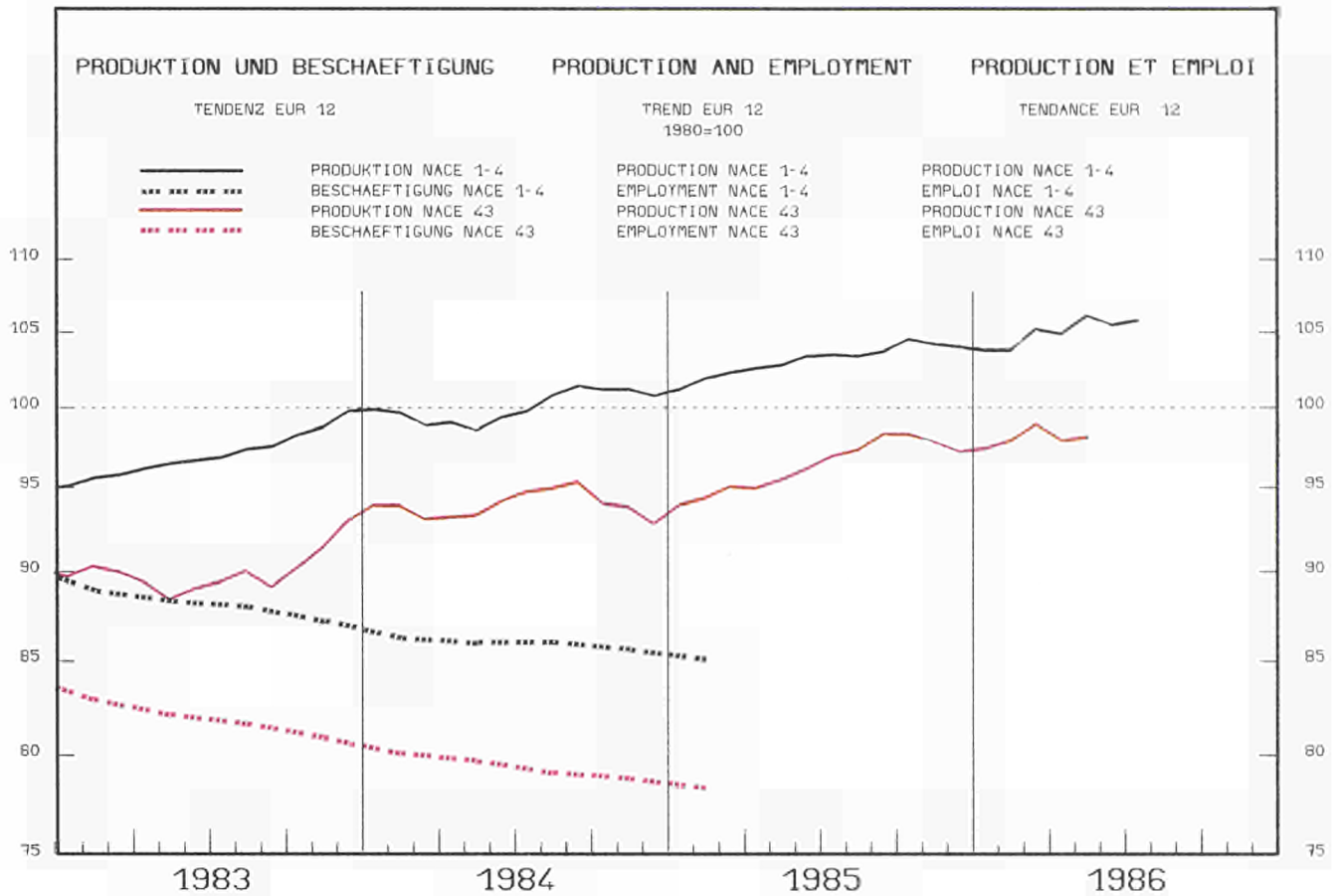

1983	1984	1985	1985			1986					%A	%B		
			06	07	08	02	03	04	05	06	07	08		

PRODUKTIONSINDIZES PRO ARBEITSTAG			INDICES OF PRODUCTION PER WORKING DAY						INDICES DE PRODUCTION PAR JOUR OUVRABLE						
EUR10	89.8	93.6	95.4	102.2	85.5	48.4	108.0	107.7	107.0	101.3	105.1	:	:	3.6	3.3
D	88.9	91.6	94.9	96.9	82.3	65.7	105.6	102.0	106.6	94.5	100.1	86.2	:	3.8	2.0
F	88.3	88.9	89.3	97.9	74.4	35.5	95.5	96.8	97.6	93.2	96.2	:	:	-2.4	-2.2
I	89.5	96.4	97.6	107.5	99.3	36.6	116.9	118.4	116.1	111.7	112.8	101.7	:	6.0	3.7
NL	88.5	90.0	95.2	105.0	57.0	90.0	101.0	:	:	:	:	:	:	5.8	:
B	103.4	104.2	105.0	116.3	64.7	79.5	117.0	115.6	108.7	114.8	115.1	58.9	:	0.5	-0.4
L	110.1	101.0	108.2	97.4	93.5	70.7	111.5	122.8	110.0	77.8	:	:	:	-3.2	:
UK	91.6	93.7	98.4	101.8	85.6	89.2	106.0	102.1	97.5	91.0	103.0	86.7	93.7	3.5	2.1
IRL	93.9	93.3	87.5	89.1	79.1	59.1	94.5	93.3	90.8	94.6	89.0	:	:	-2.1	2.5
DK	109.2	118.8	116.8	117.1	61.1	140.1	130.1	126.1	124.1	100.1	112.1	66.1	127.1	1.6	-4.1
GR	84.0	84.4	87.7	86.7	71.5	49.2	95.8	95.3	96.6	93.6	96.0	78.0	:	7.2	6.9
E	94.5	91.7	95.6	103.7	103.0	33.2	104.8	109.7	112.9	:	:	:	:	7.7	:
P	102.4	105.9	118.6	125.7	122.6	47.6	:	:	:	:	:	:	:	12.0	:
EUR12	90.8	94.0	96.5	103.5	88.5	46.8	107.7	107.9	107.5	101.3	105.1	:	:	3.5	2.2
USA	100.1	102.9	102.1	106.2	94.0	110.4	110.0	108.4	111.3	113.3	114.9	:	:	8.4	9.8
J	96.8	99.0	98.3	101.6	101.8	91.8	94.9	98.4	100.9	97.8	98.1	96.6	:	-3.0	-4.1

SAISONBEREINIGT			SEASONALLY ADJUSTED						DESAISONNALISE						
EUR10			95.7	94.8	97.8	97.9	97.3	99.5	95.8	98.6	:	:	0.7	3.0	
D			94.2	96.9	94.2	97.0	92.7	101.0	94.1	97.1	100.0	:	:	0.1	3.0
F			89.6	89.6	91.1	87.1	87.0	88.7	85.0	87.6	:	:	:	0.3	3.1
I			99.6	94.1	102.7	104.0	105.8	104.5	102.5	105.3	99.1	:	:	-2.4	-6.0
NL			95.4	85.4	105.0	95.7	:	:	:	:	:	:	:	:	:
B			104.2	107.5	101.4	105.8	105.2	102.4	108.2	104.7	102.7	:	:	0.7	-1.9
L			100.0	98.5	102.8	98.4	119.6	101.8	84.4	:	:	:	:	:	-17.1
UK			98.1	99.5	99.8	100.6	99.3	101.4	96.6	99.7	98.0	102.7	:	1.0	4.8
IRL			85.8	90.6	86.2	84.6	84.9	90.3	87.0	85.9	:	:	:	2.6	-2.1
DK			113.1	116.1	122.5	126.0	117.0	130.5	109.9	112.7	123.3	110.8	:	-2.9	-10.2
GR			84.8	92.5	82.0	92.2	90.4	94.1	91.8	94.9	98.8	:	:	3.2	4.0
E			93.5	95.9	94.2	99.8	97.8	106.5	:	:	:	:	:	:	:
P			-	-	-	-	-	-	-	-	-	-	-	-	-
EUR12			96.5	96.0	98.1	98.4	97.7	100.2	95.4	98.4	:	:	0.2	3.1	
USA			-	-	-	-	-	-	-	-	-	-	-	-	-
J			-	-	-	-	-	-	-	-	-	-	-	-	-

			1984	1985		1986		1985		1986					
			III.	IV.	I.	II.	III.	IV.	I.	II.	III.	IV.	I.	II.	
			SB - ADJ - CVS												
UMSATZ			TURNOVER						CHIFFRE D'AFFAIRES						
EUR10	115.0	129.7	140.1	118.8	139.3	142.9	140.1	131.3	146.1	144.3	:	142.1	142.7	138.2	:
D	98.8	104.2	109.9	96.7	109.3	112.7	106.4	105.5	114.9	114.3	109.9	111.5	112.6	108.7	112.3
F	120.0	136.0	143.0	127.0	145.0	149.3	141.0	137.7	143.7	147.3	:	149.2	139.8	138.5	:
I	139.1	168.8	183.9	148.5	182.6	194.4	198.1	168.3	195.0	200.0	206.7	189.9	195.1	189.7	197.8
NL	94.7	103.6	111.5	93.3	109.6	113.5	112.5	104.8	115.4	:	:	113.6	113.7	:	:
B	131.3	150.0	160.9	127.4	162.6	162.5	163.8	140.7	176.5	:	:	162.7	169.6	:	:
L	136.6	152.6	170.0	139.8	169.3	170.0	170.2	166.2	173.5	161.2	:	178.6	166.9	157.1	:
UK	108.2	121.7	135.1	116.7	134.3	132.3	133.1	130.5	144.6	134.5	133.8	136.0	138.4	134.3	135.6
IRL	113.1	122.3	127.0	107.4	129.8	132.3	131.6	115.1	128.9	128.7	:	129.2	124.7	123.9	:
DK	141.6	161.6	169.1	154.7	172.0	165.4	165.4	161.7	183.7	194.3	166.4	168.1	177.3	185.3	174.2
GR	-	-	-	-	-	-	-	-	-	-	-	-	-	-	-
E	-	-	-	-	-	-	-	-	-	-	-	-	-	-	-
P	-	-	-	-	-	-	-	-	-	-	-	-	-	-	-
AUFTRAGSEINGAENGE - GESAMT			NEW ORDERS - TOTAL						ENTREES DE COMMANDES - ENSEMBLE						
EUR10	118.8	124.3	:	104.4	134.1	:	:	:	:	:	:	114.5	113.5	108.2	109.7
D	103.2	107.6	112.6	93.9	114.9	120.6	109.2	103.0	117.6	116.5	107.7	114.5	113.5	108.2	109.7
F	-	-	-	-	-	-	-	-	-	-	-	-	-	-	-
I	143.1	174.9	193.4	139.3	188.4	210.1	198.2	166.4	199.0	221.6	205.1	195.4	197.8	199.5	199.6
NL	82.6	111.2	120.6	98.3	115.1	128.0	117.1	109.2	128.0	:	:	124.3	122.8	:	:
B	133.9	150.9	156.4	130.5	171.2	157.1	156.4	137.5	174.5	:	:	160.3	160.1	:	:
L	170.0	125.1	143.6	144.4	179.1	186.8	164.4	106.5	116.8	114.0	:	117.8	112.2	112.5	:
UK	120.7	93.2	:	75.3	99.7	:	:	:	:	:	:	:	:	:	:
IRL	-	-	-	-	-	-	-	-	-	-	-	-	-	-	-
DK	144.0	159.9	167.7	155.1	174.1	155.8	165.1	161.5	188.4	180.7	165.8	166.8	177.9	180.0	171.1
GR	-	-	-	-	-	-	-	-	-	-	-	-	-	-	-
E	-	-	-	-	-	-	-	-	-	-	-	-	-	-	-
P	-	-	-	-	-	-	-	-	-	-	-	-	-	-	-
AUSFUHR			EXPORTS						EXPORTATIONS						
EUR10	132.3	161.1	180.7	156.1	178.6	172.4	186.9	177.8	185.7	-	-	186.8	181.0	:	:
D	120.5	149.5	166.7	141.6	158.5	166.8	163.8	162.1	174.2	176.6	:	170.0	172.1	171.6	:
F	119.9	141.5	155.6	123.0	154.0	164.2	162.1	135.7	160.4	161.5	:	158.4	157.1	150.5	:
I	154.5	187.0	212.6	197.4	210.8	198.5	198.7	219.3	234.1	215.4	:	217.7	224.2	223.8	:
NL	94.7	111.8	127.1	97.5	124.2	130.8	126.5	117.4	133.5	141.9	:	130.2	129.6	134.5	:
UEBL	122.9	142.0	150.5	123.0	162.4	149.2	155.9	131.0	165.8	149.4	:	152.4	153.5	144.7	:
UK	102.2	119.1	136.4	113.7	137.9	125.5	139.1	139.3	141.9	112.8	:	141.2	136.9	120.0	:
IRL	115.1	126.6	128.1	112.8	139.6	131.9	129.8	122.4	128.4	125.2	:	131.5	120.0	124.1	:
DK	139.0	164.6	182.5	158.6	176.7	195.1	166.0	176.5	192.3	193.1	:	184.1	187.9	180.9	:
GR	161.4	190.5	194.6	150.1	196.8	220.0	212.6	141.2	204.6	176.9	:	176.2	191.0	164.1	:
E	-	-	-	-	-	-	-	-	-	-	-	-	-	-	-
P	-	-	-	-	-	-	-	-	-	-	-	-	-	-	-
EINFUHR			IMPORTS						IMPORTATIONS						
EUR10	120.3	140.8	152.7	134.9	139.9	172.7	149.9	141.3	147.0	-	-	149.6	153.4	:	:
D	118.0	131.8	140.8	128.5	132.3	148.8	132.7	137.1	144.8	154.4	:	140.7	145.6	144.6	:
F	128.0	168.7	167.5	135.2	158.2	176.7	165.9	159.5	167.9	179.7	:	173.7	171.1	167.9	:
I	123.6	160.0	183.6	148.4	179.6	199.9	201.3	143.6	189.8	194.1	:	167.3	185.1	180.7	:
NL	107.4	124.1	141.4	119.8	131.1	154.7	132.7	135.3	143.0	165.1	:	141.8	146.5	148.6	:
UEBL	116.0	130.0	134.9	117.8	133.0	151.8	132.8	123.6	131.3	146.0	:	135.3	133.9	132.5	:
UK	151.0	130.0	197.2	170.8	186.1	200.4	171.8	196.3	200.2	195.7	:	199.8	201.5	189.1	:
IRL	123.5	140.4	151.9	131.5	163.5	151.0	138.9	150.3	167.2	154.5	:	156.4	156.0	153.3	:
DK	131.1	154.5	178.4	144.8	175.1	182.3	165.9	165.5	199.9	186.4	:	176.4	188.6	180.4	:
GR	252.5	325.7	358.6	295.3	386.0	374.8	382.0	321.6	356.2	357.9	:	353.4	329.9	351.8	:
E	-	-	-	-	-	-	-	-	-	-	-	-	-	-	-
P	-	-	-	-	-	-	-	-	-	-	-	-	-	-	-
LOEHNE UND GEHALTER			WAGES AND SALARIES						SALAIRES ET TRAITEMENTS						
EUR10	-	-	-	-	-	-	-	-	-	-	-	-	-	-	-
D	91.5	93.5	95.6	91.7	103.6	88.1	94.5	93.7	106.1	90.3	97.4	95.5	96.8	96.8	98.1
F	127.5	134.1	:	134.5	135.5	136.4	:	:	:	:	:	:	:	:	:
I	157.9	178.0	195.8	174.1	217.5	168.7	183.2	193.8	237.6	181.0	195.3	196.6	203.2	200.8	206.9
NL	-	-	-	-	-	-	-	-	-	-	-	-	-	-	-
B	113.0	115.7	122.2	95.4	128.4	128.7	129.3	108.7	122.2	:	:	125.1	115.0	:	:
L	132.6	128.7	124.3	132.3	130.0	119.3	123.9	129.6	124.5	118.0	:	126.1	120.6	122.5	:
UK	103.7	108.5	117.5	109.2	112.2	113.5	116.9	118.3	121.3	121.3	:	118.1	120.7	122.2	:
IRL	104.5	118.5	125.5	119.2	121.6	119.5	124.5	126.1	131.8	:	:	125.5	129.8	:	:
DK	133.6	153.2	165.7	136.4	160.4	162.0	176.1	151.6	173.2	183.3	184.1	167.3	172.0	176.4	173.2
GR	184.7	229.9	:	235.8	255.8	279.6	290.3	:	:	:	:	:	:	:	:
E	105.6	111.4	109.7	119.9	128.1	103.5	110.1	107.7	117.5	110.2	:	105.3	109.1	120.4	:
P	-	-	-	-	-	-	-	-	-	-	-	-	-	-	-
ABHAENIG BESCHAEFTIGTE			NUMBER OF EMPLOYEES						NOMBRE DE SALARIES						
EUR10	81.8	79.4	:	79.0	78.7	78.2	:	:	:	:	:	:	:	:	:
D	77.7	78.2	75.8	77.8	78.2	77.2	76.7	76.6	76.7	76.2	75.8	76.7	76.6	76.4	75.9
F	89.6	87.6	:	87.3	86.4	86.3	:	:	:	:	:	:	:	:	:
I	83.9	79.4	75.6	78.9	78.0	76.8	76.1	75.2	74.1	72.8	71.8	75.0	74.2	73.1	71.8
NL	71.7	69.9	69.5	69.7	69.8	69.5	69.0	69.4	70.2	:	:	69.2	70.2	:	:
B	88.8	90.9	91.0	89.7	90.8	91.5	92.0	90.6	90.1	:	:	91.3	89.8	:	:
L	95.6	79.0	74.7	79.5	77.2	75.8	75.7	74.4	72.8	:	:	73.9	72.3	71.7	:
UK	75.7	72.8	72.2	72.8	72.6	72.2	72.1	72.2	72.3	71.5	:	71.8	72.2	71.8	:
IRL	69.3	67.8	67.8	67.4	66.2	67.4	67.4	67.9	68.5	67.4	:	67.7	68.5	67.7	:
DK	98.0	102.2	106.0	101.1	103.3	104.1	107.3	106.0	106.8	106.8	105.1	106.1	107.3	106.4	104.8
GR	94.2	94.7	:	94.1	96.2	97.3	96.1	:	:	:	:	:	:	:	:
E	78.3	73.0	67.8	74.9	72.3	69.3	69.4	66.8	65.7	65.9	:	66.6	66.4	66.6	:
P	-	-	-	-	-	-	-	-	-	-	-	-	-	-	-

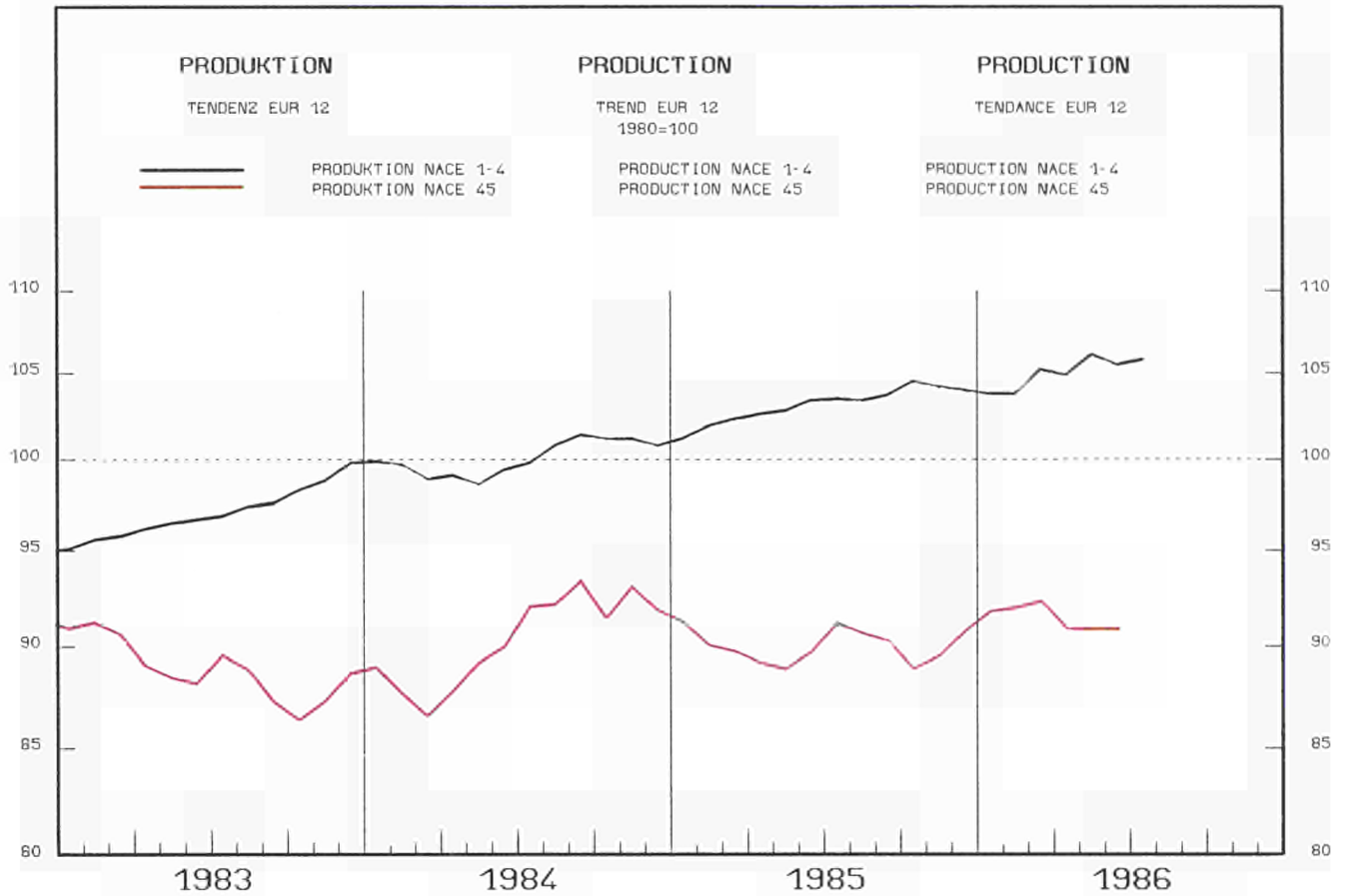

1983	1984	1985	1985			1986					%A	%B		
			06	07	08	02	03	04	05	06	07	08		

	PRODUKTIONSINDIZES			INDICES OF PRODUCTION					INDICES DE PRODUCTION					%A	%B
	PRO ARBEITSTAG			PER WORKING DAY					PAR JOUR OUVRABLE						
	EUR10	EUR12	USA	EUR10	EUR12	USA	EUR10	EUR12	USA	EUR10	EUR12	USA			
D	82.1	82.1	82.4	71.6	76.8	79.7	93.3	91.1	83.2	69.5	71.9	80.5	:	2.2	0.2
F	:	:	:	:	:	:	:	:	:	:	:	:	:	:	:
I	90.8	93.3	90.0	97.6	90.3	36.5	108.8	113.4	103.7	90.4	98.3	92.2	:	-2.2	-1.2
NL	85.3	77.9	75.2	81.0	49.0	64.0	82.0	91.0	85.0	73.0	76.0	:	:	-0.2	-0.8
B	98.3	93.9	93.1	90.0	63.7	93.1	115.0	125.9	100.6	116.1	90.5	80.1	:	8.8	22.5
L	104.7	:	:	:	:	:	:	:	:	:	:	:	:	:	12.5
UK	95.8	100.2	104.1	103.2	100.0	97.3	109.1	110.0	100.5	93.8	100.5	98.7	95.8	1.1	-1.8
IRL	97.5	96.7	92.8	97.5	86.5	60.1	101.9	100.2	93.9	95.3	96.9	:	:	-1.5	-0.7
DK	102.9	115.7	119.9	105.0	79.0	166.0	144.0	132.0	123.0	91.0	94.0	93.0	162.0	2.2	-0.3
GR	89.8	90.5	92.2	95.6	91.8	59.7	131.3	109.1	116.1	102.0	102.7	85.8	:	10.2	1.4
E	91.1	87.6	86.9	76.8	83.5	67.0	93.5	107.2	89.2	:	:	:	:	-0.7	:
P	-	-	-	-	-	-	-	-	-	-	-	-	-	-	-
EUR12	89.9	91.3	90.1	89.3	86.0	57.1	103.8	107.0	96.8	86.1	91.1	89.8	:	0.3	1.4
USA	-	-	-	-	-	-	-	-	-	-	-	-	-	-	-
J	-	-	-	-	-	-	-	-	-	-	-	-	-	-	-

	SAISONBEREINIGT			SEASONALLY ADJUSTED					DESAISONNALISE					%A	%B
	EUR10	EUR12	USA	EUR10	EUR12	USA	EUR10	EUR12	USA	EUR10	EUR12	USA			
D	:	:	:	81.8	82.5	82.9	83.9	80.5	85.2	78.8	82.5	86.1	:	-0.9	4.4
F	:	:	:	:	:	:	:	:	:	:	:	:	:	:	:
I	:	:	:	93.3	86.3	95.8	94.2	97.7	92.8	85.6	92.9	89.0	:	-6.1	-4.2
NL	:	:	:	76.8	79.5	71.8	74.8	77.7	78.1	72.5	72.9	:	:	-2.1	0.6
B	:	:	:	90.3	95.9	94.7	94.9	100.9	96.4	120.5	94.2	111.5	:	11.6	18.4
L	:	:	:	:	:	:	:	:	:	:	:	:	:	:	:
UK	:	:	:	105.3	103.5	107.7	104.3	103.7	105.9	102.2	102.6	101.8	105.0	-0.8	3.1
IRL	:	:	:	95.8	90.8	94.6	92.1	89.4	92.0	90.8	94.1	:	:	1.7	3.6
DK	:	:	:	121.8	124.5	120.3	128.8	107.0	134.3	120.6	113.7	135.6	115.8	0.9	-14.6
GR	:	:	:	92.6	103.4	94.7	115.6	93.5	106.2	99.9	100.8	98.0	:	-5.3	-2.8
E	:	:	:	83.0	91.1	89.0	85.2	86.8	89.3	:	:	:	:	:	:
P	:	:	:	-	-	-	-	-	-	-	-	-	-	-	-
EUR12	:	:	:	90.8	89.1	93.2	92.0	91.9	92.5	87.6	91.9	92.7	:	-1.5	0.9
USA	:	:	:	-	-	-	-	-	-	-	-	-	-	-	-
J	:	:	:	-	-	-	-	-	-	-	-	-	-	-	-

1980 = 100

			1984		1985		1986				1985		1986		
1983	1984	1985	III.	IV.	I.	II.	III.	IV.	I.	II.	III.	IV.	I.	II.	
SB - ADJ - CVS															
UMSATZ			TURNOVER							CHIFFRE D'AFFAIRES					
EUR10	117.3	126.2	135.3	137.0	119.7	145.9	114.4	149.7	131.3	:	:	138.2	140.7	:	:
D	98.4	104.6	106.6	125.0	90.0	124.0	76.6	129.3	96.7	126.1	80.6	106.5	109.1	107.0	107.2
F	136.0	139.0	151.0	141.3	136.3	154.7	137.0	155.3	151.7	162.7	:	153.6	159.2	151.0	:
I	148.3	168.9	186.8	188.1	153.7	207.7	153.6	215.7	170.2	223.8	166.9	195.3	192.3	193.7	194.2
NL	87.2	82.7	91.6	88.0	73.3	111.0	79.6	90.1	85.9	:	:	87.2	93.6	:	:
B	117.0	122.2	127.4	116.4	115.4	141.1	119.2	128.5	120.8	:	:	130.7	132.0	:	:
L	115.3	:	:	:	:	:	:	:	:	:	:	:	:	:	:
UK	106.3	118.1	129.4	119.0	127.4	125.8	119.8	133.2	139.6	129.8	124.3	131.9	134.4	129.6	131.4
IRL	135.2	129.0	126.1	123.6	131.5	130.2	122.9	121.5	130.0	127.9	:	126.9	124.8	120.4	:
DK	128.5	150.5	169.1	178.7	143.6	179.4	146.9	196.2	154.0	200.2	152.3	174.6	170.2	180.1	180.2
GR	-	-	-	-	-	-	-	-	-	-	-	-	-	-	-
E	-	-	-	-	-	-	-	-	-	-	-	-	-	-	-
P	-	-	-	-	-	-	-	-	-	-	-	-	-	-	-
AUFTRAGSEINGANGS - GESAMT			NEW ORDERS - TOTAL							ENTREES DE COMMANDES - ENSEMBLE					
EUR10	-	-	-	-	-	-	-	-	-	-	-	-	-	-	-
D	103.6	109.7	110.2	103.1	112.4	123.5	96.4	115.3	105.5	129.3	94.8	118.6	107.1	115.5	105.5
F	-	-	-	-	-	-	-	-	-	-	-	-	-	-	-
I	149.5	160.1	182.4	154.2	154.2	212.4	160.5	184.9	171.6	222.5	177.3	187.5	184.6	186.8	196.2
NL	-	-	-	-	-	-	-	-	-	-	-	-	-	-	-
B	130.4	135.2	134.9	120.2	143.4	154.8	126.1	128.0	130.7	:	:	138.2	133.2	:	:
L	-	-	-	-	-	-	-	-	-	-	-	-	-	-	-
UK	103.8	111.8	:	113.1	119.7	:	:	:	:	:	:	:	:	:	:
IRL	-	-	-	-	-	-	-	-	-	-	-	-	-	-	-
DK	131.4	153.5	171.9	169.5	143.1	172.8	170.1	183.2	161.5	214.2	158.8	188.1	167.6	201.7	166.7
GR	-	-	-	-	-	-	-	-	-	-	-	-	-	-	-
E	-	-	-	-	-	-	-	-	-	-	-	-	-	-	-
P	-	-	-	-	-	-	-	-	-	-	-	-	-	-	-
AUSFUHR			EXPORTS							EXPORTATIONS					
EUR10	146.2	178.1	207.5	200.3	190.6	206.4	178.2	236.1	209.4	-	-	220.4	210.1	:	:
D	134.7	157.3	184.0	191.9	147.8	195.9	138.5	225.2	176.3	220.8	:	185.7	194.5	197.0	:
F	115.7	133.1	152.3	146.8	127.4	164.8	133.7	169.4	141.4	168.1	:	162.1	154.8	151.5	:
I	152.8	177.3	195.0	203.3	179.4	213.9	153.5	221.1	191.3	227.1	:	202.7	198.2	203.0	:
NL	118.4	135.5	156.5	141.5	132.5	174.4	127.5	164.0	160.1	185.0	:	156.5	169.0	166.1	:
UEBL	110.4	124.3	133.0	124.0	132.0	135.8	126.6	130.1	139.5	138.5	:	133.7	135.8	133.6	:
UK	104.0	122.7	137.0	130.0	141.2	115.9	127.9	151.0	153.1	107.0	:	143.6	142.3	120.8	:
IRL	127.8	138.0	144.4	134.5	142.4	147.6	140.1	144.0	145.8	139.0	:	147.0	141.1	136.5	:
DK	138.2	176.2	202.9	204.1	172.2	222.5	174.5	228.3	186.5	245.8	:	207.4	200.7	221.4	:
GR	244.0	320.7	311.5	327.0	382.3	306.6	283.6	255.7	399.9	256.8	:	273.9	311.9	276.8	:
E	-	-	-	-	-	-	-	-	-	-	-	-	-	-	-
P	-	-	-	-	-	-	-	-	-	-	-	-	-	-	-
EUR12	-	-	-	-	-	-	-	-	-	-	-	-	-	-	-
EINFUHR			IMPORTS							IMPORTATIONS					
EUR10	117.9	142.2	153.5	156.0	133.2	185.5	129.6	161.3	137.4	-	-	148.8	153.2	:	:
D	119.7	140.8	145.7	160.2	129.5	174.1	112.7	162.6	133.4	166.8	:	143.1	146.3	144.0	:
F	132.8	146.0	168.0	160.8	139.7	189.9	140.8	184.4	156.9	204.5	:	171.4	175.6	178.8	:
I	123.7	150.1	184.2	168.3	165.8	186.4	173.8	188.6	187.8	210.0	:	183.2	192.4	207.5	:
NL	109.7	123.0	134.9	144.9	107.3	168.6	100.2	156.3	114.5	170.2	:	133.7	134.7	136.3	:
UEBL	109.2	120.3	129.6	138.4	102.0	162.8	94.1	152.7	108.6	161.9	:	132.4	128.6	129.1	:
UK	136.7	167.1	177.6	176.9	158.0	202.2	164.7	183.8	159.9	188.4	:	178.2	174.0	170.6	:
IRL	132.6	152.3	158.9	150.3	182.3	159.2	142.0	166.0	168.6	172.0	:	168.3	158.0	171.2	:
DK	120.1	148.6	173.9	171.1	148.4	197.9	140.1	191.7	166.1	202.1	:	169.5	181.5	182.0	:
GR	456.2	439.0	463.0	454.8	461.0	378.1	457.2	442.3	574.5	297.5	:	403.9	558.6	402.7	:
E	-	-	-	-	-	-	-	-	-	-	-	-	-	-	-
P	-	-	-	-	-	-	-	-	-	-	-	-	-	-	-
EUR12	-	-	-	-	-	-	-	-	-	-	-	-	-	-	-
ABHAENGIG BESCHAEFFTIGTE			NUMBER OF EMPLOYEES							NOMBRE DE SALARIES					
EUR10	-	-	-	-	-	-	-	-	-	-	-	-	-	-	-
D	79.0	77.8	76.4	77.6	77.2	77.2	76.1	76.2	76.1	74.6	76.3	75.8	75.8	75.0	:
F	94.1	91.1	:	90.5	89.9	89.8	:	:	:	:	:	:	:	:	:
I	:	:	:	:	:	:	:	:	:	:	:	:	:	:	:
NL	69.7	63.6	61.3	62.7	61.6	61.0	60.9	61.5	61.8	:	61.1	61.3	:	:	:
B	84.2	82.2	78.5	81.1	81.7	79.3	78.4	78.1	78.0	:	78.2	77.7	:	:	:
L	96.7	:	:	:	:	:	:	:	:	:	:	:	:	:	:
UK	78.1	76.5	75.7	76.2	75.9	75.7	75.3	76.3	75.6	74.5	:	76.1	75.5	74.8	:
IRL	82.5	80.6	76.9	78.8	77.7	78.2	76.7	75.6	77.2	:	76.2	77.2	:	:	:
DK	93.8	93.5	92.8	94.2	93.8	91.6	92.6	93.8	93.2	94.8	94.0	92.8	92.5	95.4	94.5
GR	145.9	146.1	:	144.8	146.3	135.5	136.8	:	:	:	:	:	:	:	:
E	80.3	74.7	66.4	75.5	70.2	65.8	65.3	68.0	66.4	65.7	:	66.4	66.5	67.1	:
P	-	-	-	-	-	-	-	-	-	-	-	-	-	-	-

PRODUKTIONSINDIZES
INDICES OF PRODUCTION
INDICES DE PRODUCTION

1980 = 100

1983	1984	1985	1985			1986					%A	%B		
			06	07	08	02	03	04	05	06	07	08		

HERSTELLUNG VON SCHUHEN

NACE: 451 + 452
FOOTWEAR MANUFACTURE

INDUSTRIE DE LA CHAUSSURE

PRODUKTIONSINDIZES			INDICES OF PRODUCTION									INDICES DE PRODUCTION			
PRO ARBEITSTAG			PER WORKING DAY									PAR JOUR OUVRABLE			
EUR10	94.8	91.4	89.6	91.2	81.4	46.8	104.0	101.8	90.6	81.5	88.8	:	:	-2.4	-4.2
D	85.8	88.3	84.7	77.6	62.4	95.5	83.9	82.5	75.4	71.5	63.5	60.9	:	-4.9	-14.0
F	104.7	102.8	105.2	117.1	76.3	50.6	113.6	122.7	118.8	103.2	108.3	:	:	-3.6	-5.7
I	96.5	90.1	86.0	88.1	91.4	31.8	105.0	100.8	87.5	80.7	90.3	93.8	:	-2.4	-0.6
NL	84.9	77.6	76.2	82.0	50.0	64.0	82.0	91.0	88.0	71.0	78.0	:	:	1.4	1.3
B	100.3	93.4	86.6	97.9	41.8	86.7	98.5	99.5	83.4	78.7	82.1	44.3	:	-4.1	-5.5
L	86.9	87.9	91.0	89.1	83.2	89.0	111.1	99.2	82.3	67.9	88.0	80.7	89.8	0.8	-1.1
UK	94.2	88.7	66.7	64.9	56.0	46.7	:	:	:	:	:	:	:	-24.8	:
IRL	104.9	110.4	105.0	112.1	47.0	132.1	123.1	118.1	100.1	65.1	100.1	72.1	149.1	1.2	10.3
DK	73.2	71.1	91.0	79.1	81.8	65.8	116.7	115.8	111.1	93.4	100.0	83.5	:	23.3	12.9
GR	121.8	132.1	112.5	114.2	105.8	69.0	110.2	111.7	:	:	:	:	:	-14.6	:
E	:	:	:	:	:	:	:	:	:	:	:	:	:	:	:
P	:	:	:	:	:	:	:	:	:	:	:	:	:	:	:
EUR12	97.4	95.1	91.8	93.4	83.7	48.8	104.6	102.8	90.6	81.5	88.8	:	:	-4.1	-6.8
USA	87.3	75.4	67.3	69.8	56.6	73.8	68.7	64.3	60.8	59.6	56.0	:	:	-5.6	-15.2
J	96.4	98.9	:	89.4	:	:	:	:	:	:	:	:	:	1.6	:

SAISONBEREINIGT			SEASONALLY ADJUSTED									DESAISONNALISE			
EUR10			90.0	87.2	93.2	86.4	85.0	85.2	81.4	86.8	:	:	-2.7	6.6	
D			86.1	80.0	84.8	82.2	79.6	79.8	71.1	73.9	78.3	:	-7.5	6.0	
F			107.1	104.5	103.2	96.0	102.5	103.5	95.7	97.0	:	-0.8	1.3		
I			86.4	82.4	93.9	82.0	80.5	79.6	80.5	87.1	84.8	:	4.2	-2.5	
NL			78.7	91.5	69.9	74.3	83.4	85.6	73.4	76.0	:	0.7	3.6		
B			93.3	89.7	84.5	79.0	83.1	82.2	80.7	78.6	92.3	:	2.9	17.4	
L			:	:	:	:	:	:	:	:	:	:	:	:	:
UK			90.3	91.0	92.4	98.3	89.9	91.9	79.6	89.2	87.8	93.0	3.3	5.9	
IRL			70.6	70.7	64.4	:	:	:	:	:	:	:	:	:	:
DK			110.7	102.0	95.8	118.0	96.5	111.4	85.6	100.7	124.3	111.3	14.6	-10.5	
GR			85.0	94.3	87.9	109.0	102.9	106.9	99.0	107.7	98.4	:	-4.3	-8.7	
E			109.3	111.7	112.0	97.9	91.9	:	:	:	:	:	:	:	:
P			:	:	:	:	:	:	:	:	:	:	:	:	:
EUR12			92.3	89.5	95.0	87.4	85.5	85.6	80.9	86.5	:	:	-3.7	7.0	
USA			:	:	:	:	:	:	:	:	:	:	:	:	:
J			:	:	:	:	:	:	:	:	:	:	:	:	:

1983	1984	1985	1985			1986					%A	%B		
			06	07	08	02	03	04	05	06	07	08		

BEKLEIDUNGSGEWERBE

NACE: 453+454+456
CLOTHING INDUSTRY

INDUSTRIE DE L'HABILLEMENT

PRODUKTIONSINDIZES			INDICES OF PRODUCTION									INDICES DE PRODUCTION			
PRO ARBEITSTAG			PER WORKING DAY									PAR JOUR OUVRABLE			
EUR10	89.9	94.2	93.7	94.4	89.3	61.1	109.8	113.6	104.9	90.6	95.1	93.2	:	1.0	1.5
D	81.3	82.0	81.8	70.2	80.2	75.9	95.5	93.0	85.0	69.0	73.8	85.0	:	3.9	3.5
F	:	:	:	:	:	:	:	:	:	:	:	:	:	:	:
I	90.5	98.2	96.1	106.9	93.8	41.2	117.9	127.9	118.7	99.6	107.4	95.9	:	-1.4	-0.8
NL	83.1	77.8	74.6	81.0	48.0	64.0	81.0	91.0	84.0	74.0	75.0	:	-1.0	-1.7	
B	98.1	94.3	93.2	88.6	65.2	94.4	115.5	124.7	99.9	111.2	90.3	83.1	:	8.5	22.2
L	104.7	:	:	:	:	:	:	:	:	:	:	:	:	12.5	:
UK	98.3	103.5	107.7	107.0	104.5	99.5	108.5	112.9	105.4	100.8	103.9	103.7	97.4	1.2	-1.9
IRL	100.2	100.5	100.9	108.2	96.2	63.7	115.5	114.1	106.2	109.9	109.7	:	:	3.4	4.1
DK	105.0	119.8	125.8	96.3	89.3	188.6	151.5	137.5	116.4	81.3	82.3	81.3	177.6	-1.9	-8.8
GR	95.0	96.6	92.8	100.8	94.9	58.1	136.3	107.7	117.9	104.8	103.8	86.6	:	6.6	-1.5
E	82.7	75.4	79.9	66.6	77.4	66.4	88.9	106.0	82.3	:	:	:	:	5.0	:
P	:	:	:	:	:	:	:	:	:	:	:	:	:	:	:
EUR12	88.8	91.3	91.7	89.8	87.5	61.8	106.6	112.5	101.3	90.6	95.1	93.2	:	2.2	5.1
USA	98.0	105.7	104.6	105.0	100.7	107.9	104.0	196.2	105.3	106.0	109.1	:	:	2.3	3.8
J	98.3	99.4	:	104.5	:	:	:	:	:	:	:	:	:	1.8	:

SAISONBEREINIGT			SEASONALLY ADJUSTED									DESAISONNALISE			
EUR10			95.8	91.9	95.6	98.9	99.5	98.8	91.5	96.1	95.9	:	-4.6	-0.1	
D			80.5	83.1	83.0	84.4	80.4	86.4	80.6	84.5	87.7	:	0.6	3.8	
F			:	:	:	:	:	:	:	:	:	:	:	:	:
I			102.1	91.5	98.9	106.9	113.4	104.2	90.7	101.6	93.5	:	-11.9	-7.9	
NL			76.1	74.8	71.8	73.8	75.8	76.2	72.6	71.4	:	:	-2.5	-1.6	
B			89.5	96.2	95.7	95.0	99.1	95.7	117.2	94.2	112.7	:	11.8	19.6	
L			:	:	:	:	:	:	:	:	:	:	:	:	:
UK			109.4	106.9	111.9	106.0	107.5	109.7	108.4	106.2	105.7	108.3	108.3	-1.7	2.5
IRL			103.7	98.2	103.2	105.8	102.7	105.7	105.5	105.3	:	:	:	2.1	-0.1
DK			126.6	133.8	126.9	131.5	109.3	135.3	123.3	115.2	125.0	114.2	114.2	-3.7	-8.6
GR			95.1	106.4	96.9	118.0	90.9	106.3	100.3	99.2	98.0	:	:	-5.6	-1.2
E			75.3	85.4	82.6	82.1	86.2	84.0	:	:	:	:	:	:	:
P			:	:	:	:	:	:	:	:	:	:	:	:	:
EUR12			92.6	90.9	93.8	96.2	97.4	96.5	92.3	97.1	96.6	:	-1.4	-0.6	
USA			:	:	:	:	:	:	:	:	:	:	:	:	:
J			:	:	:	:	:	:	:	:	:	:	:	:	:

PRODUKTIONSINDIZES
INDICES OF PRODUCTION
INDICES DE PRODUCTION

1980 = 100

	1983	1984	1985	1985			1986						%A	%B
				06	07	08	02	03	04	05	06	07		

NACE 471 + 472

PAPPE- UND PAPPENERZEUGUNG
UND -VERARBEITUNG

PULP, PAPER, PAPERBOARD AND
MANUFACTURES THEREOF

PRODUCTION ET TRANSFORMATION
DU PAPIER ET DU CARTON

PRODUKTIONSINDIZES PRO ARBEITSTAG				INDICES OF PRODUCTION PER WORKING DAY							INDICES DE PRODUCTION PAR JOUR OUVRABLE				
EUR10	99.2	104.5	104.8	113.3	103.1	72.5	111.3	110.8	112.7	108.6	115.2	:	:	0.8	3.2
D	103.0	108.1	111.4	116.0	107.9	98.2	117.1	111.8	118.6	112.4	118.6	110.4	:	1.4	1.8
F	103.2	110.1	107.5	116.6	126.6	54.8	114.1	116.5	119.4	114.7	118.2	:	:	-1.6	2.0
I	96.0	103.5	101.1	115.5	104.4	38.8	108.9	114.0	110.4	109.7	116.7	110.4	:	1.1	3.0
NL	113.3	122.9	129.3	143.8	104.8	119.8	139.8	146.8	142.8	143.8	141.8	:	:	5.9	3.9
B	104.8	110.9	113.1	131.7	81.2	108.4	119.7	132.3	136.8	132.6	140.3	95.3	:	6.3	10.6
L	-	-	-	-	-	-	-	-	-	-	-	-	:	-	-
UK	90.3	91.7	90.9	96.7	85.1	82.4	96.3	94.5	92.3	88.4	97.8	88.0	82.1	0.5	1.4
IRL	80.4	77.2	78.1	88.9	89.6	52.5	83.3	84.9	93.6	83.9	88.3	:	:	4.7	5.2
DK	112.1	126.5	125.0	131.8	98.0	128.3	129.8	121.0	128.8	124.3	135.3	86.8	128.8	0.2	-2.0
GR	86.7	93.4	101.4	104.7	95.0	71.9	113.8	93.9	124.8	110.4	116.8	109.5	:	7.5	8.5
E	99.0	104.1	104.6	105.7	105.4	87.2	107.9	113.6	115.2	:	:	:	:	1.3	
P	117.2	124.1	143.4	150.3	137.3	134.3	:	:	:	:	:	:	:	15.6	
EUR12	99.6	104.9	105.7	113.3	104.2	75.3	110.9	111.1	113.0	108.6	115.2	:	:	0.6	2.5
USA	108.3	115.1	115.4	117.0	109.0	115.1	123.9	123.7	123.5	121.2	123.7	:	:	3.0	6.4
J	101.6	106.6	111.6	110.8	115.3	107.4	106.8	115.0	113.4	113.7	114.1	115.1	:	3.3	1.3

SAISONBEREINIGT				SEASONALLY ADJUSTED							DESAISONNALISE				
EUR10				106.7	104.2	104.2	105.0	102.9	109.5	105.8	107.8	:	:	3.0	1.9
D				112.9	112.1	109.3	112.3	106.8	117.5	112.6	114.5	114.4	:	1.4	-0.1
F				107.5	111.8	109.8	106.4	106.2	111.8	109.0	108.6	:	:	2.5	-0.4
I				106.5	96.3	100.9	101.7	104.5	102.5	102.6	106.3	103.3	:	1.1	-2.8
NL				135.1	120.9	135.5	135.2	138.3	132.8	137.1	133.3	:	:	-0.9	-2.8
B				117.7	119.2	113.6	116.9	121.7	129.6	124.4	125.8	128.9	:	3.0	2.5
L				-	-	-	-	-	-	-	-	-	:	-	-
UK				90.8	90.0	90.9	91.3	92.1	92.4	91.0	92.7	94.3	91.0	0.9	-3.5
IRL				79.3	82.9	83.2	83.6	80.1	91.7	76.4	79.6	:	:	0.1	4.3
DK				120.0	133.2	118.5	128.9	118.9	133.7	124.6	124.6	122.1	119.5	-2.9	-2.1
GR				110.9	108.0	85.8	111.6	89.1	116.2	104.8	118.9	119.1	:	8.2	0.1
E				104.8	102.4	105.0	108.4	107.1	110.9	:	:	:	:		
P				-	-	-	-	-	-	-	-	-	-		
EUR12				107.4	104.9	105.3	105.7	103.6	109.5	105.7	108.4	:	:	2.5	2.6
USA				-	-	-	-	-	-	-	-	-	-		
J				-	-	-	-	-	-	-	-	-	-		

	1983	1984	1985	1985			1986						%A	%B
				06	07	08	02	03	04	05	06	07		

NACE 473

DRUCKEREI

PRINTING

IMPRIMERIE

PRODUKTIONSINDIZES PRO ARBEITSTAG				INDICES OF PRODUCTION PER WORKING DAY							INDICES DE PRODUCTION PAR JOUR OUVRABLE				
EUR10	98.5	102.9	105.4	110.5	99.8	84.0	107.2	107.9	108.6	106.8	110.2	:	:	1.1	1.3
D	94.3	98.1	99.9	99.5	91.2	89.9	99.9	100.6	105.0	99.4	101.4	93.7	:	1.5	2.7
F	106.4	109.1	108.9	117.7	106.5	62.6	113.1	121.6	122.0	124.7	120.1	:	:	1.6	3.6
I	107.3	113.0	116.0	141.2	118.9	74.4	119.1	123.4	109.3	116.7	135.4	115.1	:	-3.5	-4.2
NL	95.3	98.9	102.3	105.0	86.0	99.0	106.0	113.0	108.0	108.0	103.0	:	:	2.7	2.2
B	-	-	-	-	-	-	-	-	-	-	-	-	:	-	-
L	100.8	108.7	115.1	117.9	101.0	103.2	131.3	115.1	118.5	133.3	:	:	:	2.6	
UK	92.2	97.5	101.4	101.5	97.6	93.3	103.8	96.8	102.3	96.9	100.3	97.9	93.1	1.7	-0.4
IRL	94.2	93.1	92.4	92.5	81.2	83.6	86.5	91.9	89.0	90.9	89.9	:	:	-6.0	-4.3
DK	106.8	116.4	120.9	120.1	93.1	121.1	122.1	130.1	137.1	131.1	128.1	103.1	134.1	9.2	9.3
GR	116.4	120.7	122.1	134.2	121.9	113.3	108.2	111.1	112.9	110.9	112.7	110.9	:	-9.4	-16.0
E	100.4	108.4	104.1	107.4	100.7	73.1	108.8	102.8	123.0	:	:	:	:	1.8	
P	-	-	-	-	-	-	-	-	-	-	-	-	-		
EUR12	98.5	103.2	105.3	110.4	99.8	83.5	107.3	107.7	109.1	106.8	110.2	:	:	1.1	1.3
USA	112.8	128.5	134.8	137.5	138.9	148.7	128.0	131.9	135.0	136.9	143.8	148.0	:	4.6	5.2
J	-	-	-	-	-	-	-	-	-	-	-	-	-		

SAISONBEREINIGT				SEASONALLY ADJUSTED							DESAISONNALISE				
EUR10				106.6	105.8	105.2	107.7	106.4	107.9	106.2	105.9	:	:	0.3	-0.3
D				99.0	99.9	99.4	103.1	99.4	104.3	102.8	100.7	102.1	:	-0.4	1.5
F				108.3	109.0	107.2	110.6	112.2	114.5	112.8	111.3	:	:	2.7	-1.4
I				128.7	120.5	115.4	118.8	125.2	111.0	113.8	118.5	115.4	:	-2.1	-2.6
NL				106.3	101.2	106.9	107.9	110.2	106.0	106.0	104.4	:	:	-1.9	-1.5
B				-	-	-	-	-	-	-	-	-	:	-	-
L				116.6	113.6	120.0	119.3	118.7	115.8	119.7	:	:	:		3.3
UK				100.0	102.8	102.5	100.3	100.3	101.0	101.0	101.0	102.8	102.3	1.3	-0.5
IRL				91.0	86.5	92.4	87.7	86.2	88.3	88.9	87.3	:	:	1.5	-1.8
DK				123.4	119.5	122.2	125.9	125.2	140.4	133.4	132.3	132.2	136.1	0.4	2.9
GR				133.6	125.2	124.2	113.9	112.5	111.7	107.6	109.4	111.8	:	-2.7	2.3
E				101.9	101.6	109.1	111.4	99.7	116.7	:	:	:	:		
P				-	-	-	-	-	-	-	-	-	-		
EUR12				106.3	105.5	105.5	107.8	106.1	108.2	105.8	105.8	:	:	0.2	-0.0
USA				-	-	-	-	-	-	-	-	-	-		
J				-	-	-	-	-	-	-	-	-	-		

PRODUKTIONSINDIZES
INDICES OF PRODUCTION
INDICES DE PRODUCTION

1980 = 100

	1983	1984	1985	1985			1986					%A	%B
				06	07	08	02	03	04	05	06		

NACE 481 + 482

VERARBEITUNG VON GUMMI

MANUFACTURES OF RUBBER PRODUCTS

INDUSTRIE DU CAOUTCHOUC

PRODUKTIONSINDIZES PRO ARBEITSTAG			INDICES OF PRODUCTION PER WORKING DAY							INDICES DE PRODUCTION PAR JOUR OUVRABLE					
EUR10	87.3	90.8	95.3	102.6	88.9	51.2	105.5	105.9	105.0	99.6	104.8	:	:	3.2	2.3
D	98.7	103.6	111.4	116.6	99.0	81.7	123.8	119.2	124.5	116.8	116.7	90.3	:	2.1	-2.2
F	82.4	84.4	83.5	92.1	80.9	43.9	88.4	89.7	90.6	83.4	89.8	:	:	-1.3	-2.7
I	82.3	90.4	97.7	105.2	101.9	23.6	112.1	117.2	113.5	111.3	116.2	109.1	:	6.3	6.4
NL	:	:	:	:	:	:	:	:	:	:	:	:	:	:	:
B	81.4	90.0	94.7	101.5	43.0	82.4	103.6	100.5	107.5	93.6	97.9	33.3	:	1.5	-5.5
L	112.3	124.8	125.9	142.8	123.6	43.8	148.1	137.1	138.2	133.3	:	:	:	1.9	3.7
UK	81.6	79.3	83.7	90.8	76.4	72.8	93.9	96.1	85.4	83.9	94.1	74.4	71.0	71.0	-0.2
IRL	92.2	87.2	92.0	101.0	93.5	48.7	92.1	96.7	89.5	93.3	:	:	:	-2.6	3.5
DK	85.6	101.8	99.3	114.9	43.0	111.9	91.9	81.9	108.9	91.9	111.9	34.0	94.9	-5.5	-10.7
GR	101.2	103.5	107.5	114.9	72.9	84.3	125.7	100.8	136.0	94.3	128.0	136.1	:	4.6	20.3
E	86.6	91.3	96.6	97.4	107.2	38.7	101.0	91.5	104.5	:	:	:	:	5.3	:
P	:	:	:	:	:	:	:	:	:	:	:	:	:	:	:
EUR12	87.2	90.9	95.5	101.8	91.5	49.1	104.8	103.6	104.9	99.6	104.8	:	:	3.5	2.9
USA	-	-	-	-	-	-	-	-	-	-	-	-	-	-	-
J	-	-	-	-	-	-	-	-	-	-	-	-	-	-	-

SAISONBEREINIGT			SEASONALLY ADJUSTED							DESAISONNALISE						
EUR10	:	:	:	95.0	96.1	96.9	95.2	95.7	97.7	94.3	97.1	:	:	1.2	3.0	
D	:	:	:	113.0	120.2	101.1	113.6	109.8	117.0	112.4	113.3	112.9	:	:	-0.5	-0.3
F	:	:	:	83.7	78.7	93.6	81.6	81.6	84.0	79.0	81.6	:	:	-0.7	3.3	
I	:	:	:	96.1	95.7	94.2	101.7	105.0	103.0	100.6	105.4	100.5	:	:	-1.0	-4.6
NL	:	:	:	:	:	:	:	:	:	:	:	:	:	:	:	
B	:	:	:	91.3	98.0	90.2	97.3	93.1	102.2	88.9	88.5	86.3	:	:	-9.8	-2.5
L	:	:	:	133.3	123.6	116.9	122.8	132.9	123.6	122.2	:	:	:	:	-1.2	2.1
UK	:	:	:	84.9	86.1	87.9	84.2	87.0	83.9	84.8	87.6	83.8	85.6	85.6	0.5	2.1
IRL	:	:	:	93.8	96.3	82.2	86.9	87.6	82.7	85.6	:	:	:	:	3.5	3.5
DK	:	:	:	97.4	92.8	99.5	93.7	82.5	113.8	94.7	95.3	86.2	82.8	-9.2	-4.0	
GR	:	:	:	109.8	107.1	111.1	106.8	91.2	126.4	96.8	119.3	162.6	:	16.7	36.3	
E	:	:	:	91.1	99.0	97.1	94.8	83.0	105.6	:	:	:	:	:	:	
P	:	:	:	:	:	:	:	:	:	:	:	:	:	:	:	
EUR12	:	:	:	94.3	96.5	97.1	95.1	93.6	98.9	93.4	97.2	:	:	1.8	4.1	
USA	-	-	-	-	-	-	-	-	-	-	-	-	-	-	-	
J	-	-	-	-	-	-	-	-	-	-	-	-	-	-	-	

	1983	1984	1985	1985			1986					%A	%B
				06	07	08	02	03	04	05	06		

NACE 483

VERARBEITUNG VON KUNSTSTOFFEN

PROCESSING OF PLASTICS

TRANSFORMATION
DES MATIERES PLASTIQUES

PRODUKTIONSINDIZES PRO ARBEITSTAG			INDICES OF PRODUCTION PER WORKING DAY							INDICES DE PRODUCTION PAR JOUR OUVRABLE					
EUR10	102.8	109.0	112.2	120.3	107.3	73.9	123.3	119.6	129.1	124.9	131.8	116.9	:	4.4	8.5
D	104.1	111.0	116.8	121.4	110.5	102.9	123.6	119.6	131.7	124.6	130.5	118.0	:	4.4	5.9
F	:	:	:	:	:	:	:	:	:	:	:	:	:	:	:
I	90.9	92.8	91.6	103.0	95.5	27.6	106.7	106.6	111.8	115.6	120.2	113.2	:	4.4	16.3
NL	:	:	:	:	:	:	:	:	:	:	:	:	:	:	:
B	119.8	123.7	136.2	161.9	93.4	120.8	137.0	145.1	143.3	145.8	154.8	103.6	:	4.1	0.6
L	138.1	142.2	146.0	129.7	131.2	122.0	173.7	146.7	161.9	177.6	:	:	:	2.0	2.0
UK	110.1	121.4	125.0	132.0	118.6	110.9	139.0	128.9	142.6	129.9	143.1	125.2	117.6	5.4	6.7
IRL	140.2	158.3	169.4	180.5	165.4	106.3	180.2	186.9	182.1	180.0	174.4	:	:	4.5	3.5
DK	114.5	123.4	133.2	149.6	81.8	155.6	147.6	148.6	159.6	156.6	167.6	84.8	156.6	12.7	5.7
GR	116.3	118.9	110.6	119.9	125.9	98.3	129.7	111.0	110.6	114.4	122.8	122.0	:	5.7	0.4
E	114.5	116.3	121.1	127.0	122.2	71.2	123.3	123.0	126.1	:	:	:	:	1.0	:
P	:	:	:	:	:	:	:	:	:	:	:	:	:	:	:
EUR12	103.3	109.3	112.6	120.6	107.9	73.8	123.3	119.7	129.0	124.9	131.8	116.9	:	4.1	7.9
USA	-	-	-	-	-	-	-	-	-	-	-	-	-	-	-
J	-	-	-	-	-	-	-	-	-	-	-	-	-	-	-

SAISONBEREINIGT			SEASONALLY ADJUSTED							DESAISONNALISE					
EUR10	:	:	:	111.3	111.0	110.0	116.3	112.1	121.1	118.7	120.6	120.0	:	2.8	-0.5
D	:	:	:	114.1	118.1	117.2	121.4	115.5	124.7	121.8	121.9	124.4	:	1.8	2.0
F	:	:	:	:	:	:	:	:	:	:	:	:	:	:	:
I	:	:	:	93.7	87.0	91.8	95.3	96.2	100.5	102.6	104.7	101.2	:	5.7	-3.4
NL	:	:	:	:	:	:	:	:	:	:	:	:	:	:	:
B	:	:	:	143.8	135.5	134.6	134.4	135.8	133.1	134.0	135.3	142.2	:	2.0	5.1
L	:	:	:	133.1	136.9	145.2	157.1	144.0	147.2	168.5	:	:	:	14.5	14.5
UK	:	:	:	123.5	125.6	125.6	129.8	130.3	135.7	134.9	137.2	132.3	133.3	0.5	0.8
IRL	:	:	:	170.5	168.6	158.5	146.1	173.2	179.5	167.5	163.8	:	:	2.2	-2.2
DK	:	:	:	132.1	135.4	141.1	149.7	143.1	162.7	154.5	153.9	148.6	143.7	-3.1	-3.3
GR	:	:	:	108.4	120.5	127.8	125.2	100.8	112.7	112.6	113.6	116.6	:	1.3	2.6
E	:	:	:	123.7	121.1	117.3	122.5	116.3	123.0	:	:	:	:	:	:
P	:	:	:	:	:	:	:	:	:	:	:	:	:	:	:
EUR12	:	:	:	111.8	111.5	110.6	116.6	112.3	121.1	118.6	120.8	119.9	:	2.6	-0.8
USA	-	-	-	-	-	-	-	-	-	-	-	-	-	-	-
J	-	-	-	-	-	-	-	-	-	-	-	-	-	-	-



BAUWERBE

BUILDING AND CIVIL ENGINEERING

BÂTIMENT ET GÉNIE CIVIL

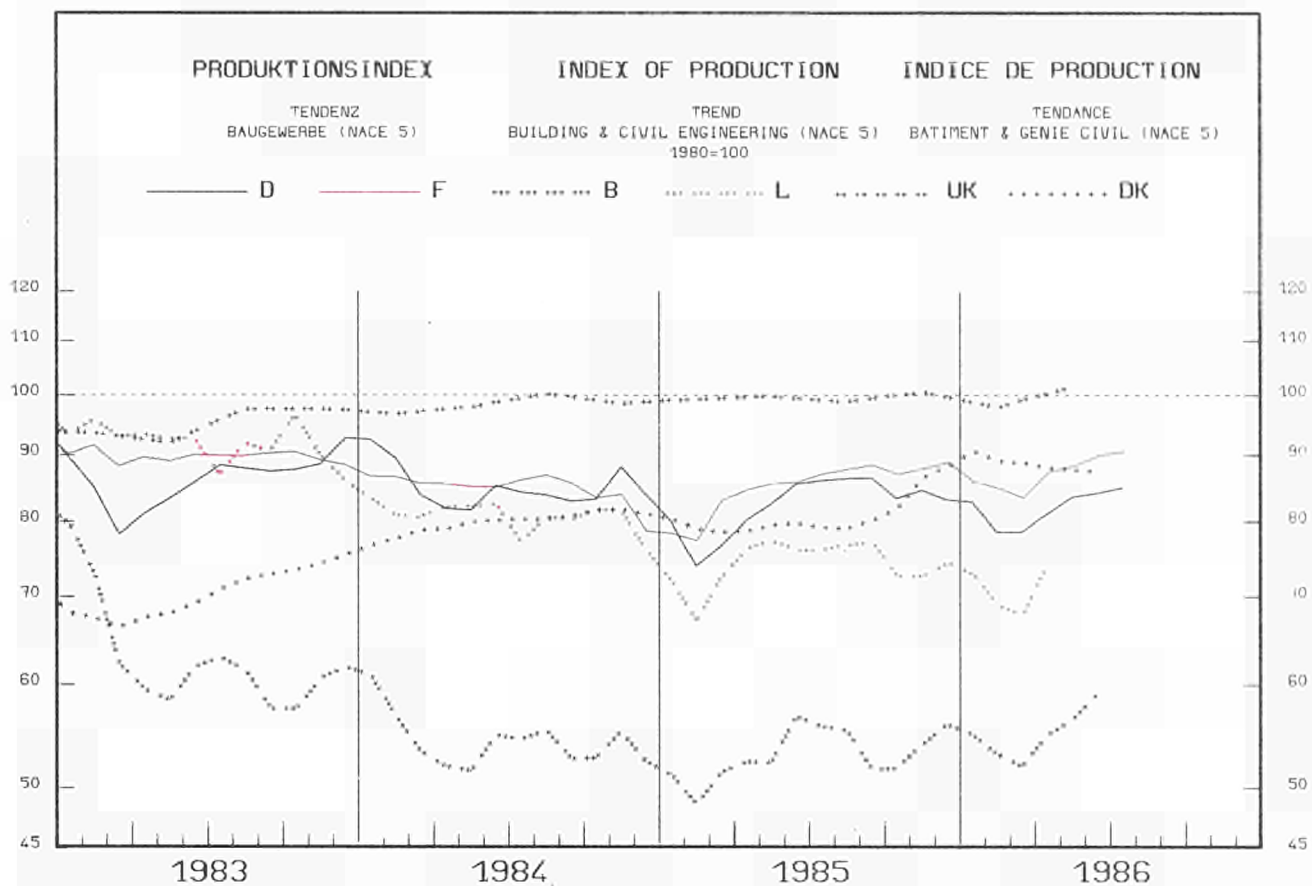

	1983	1984	1985	1985			1986					%A	%B		
				06	07	08	02	03	04	05	06	07	08		
PRODUKTIONSINDIZES			INDICES OF PRODUCTION						INDICES DE PRODUCTION						
PRO ARBEITSTAG			PER WORKING DAY						PAR JOUR OUVRABLE						
EUR10	-	-	-	-	-	-	-	-	-	-	-	-	-	-	-
D	86.3	85.5	82.4	100.2	100.0	88.5	37.1	64.7	97.9	95.0	98.0	100.7	88.2	0.4	-0.6
F	90.6	86.0	85.0	97.3	84.5	47.9	76.1	91.0	94.5	100.7	101.7	90.7	48.9	4.4	5.0
I	:	:	:	:	:	:	:	:	:	:	:	:	:	:	:
NL	:	:	:	:	:	:	:	:	:	:	:	:	:	:	:
B	63.7	56.8	53.9	70.2	28.9	60.0	28.2	55.1	68.3	68.2	74.1	33.1	:	0.6	6.5
L	92.4	81.8	74.2	99.5	93.5	34.2	38.0	80.0	92.4	95.3	:	:	:	-3.5	:
UK	95.3	98.6	99.9	100.1	102.8	102.8	94.2	94.2	102.1	102.1	102.1	:	:	0.5	2.0
IRL	-	-	-	-	-	-	-	-	-	-	-	-	-	-	-
DK	70.7	79.9	81.6	83.0	85.0	85.0	79.0	79.0	81.0	88.0	90.0	90.0	:	8.6	8.1
GR	-	-	-	-	-	-	-	-	-	-	-	-	-	-	-
E	-	-	-	-	-	-	-	-	-	-	-	-	-	-	-
P	-	-	-	-	-	-	-	-	-	-	-	-	-	-	-
EUR12	-	-	-	-	-	-	-	-	-	-	-	-	-	-	-
USA	-	-	-	-	-	-	-	-	-	-	-	-	-	-	-
J	-	-	-	-	-	-	-	-	-	-	-	-	-	-	-
SAISONBEREINIGT			SEASONALLY ADJUSTED						DESAISONNALISE						
EUR10	-	-	-	-	-	-	-	-	-	-	-	-	-	-	-
D	-	-	-	82.2	91.2	84.7	74.4	74.1	87.4	81.7	81.3	89.4	84.1	4.7	-6.0
F	-	-	-	86.9	84.8	89.3	76.0	88.4	85.5	87.9	91.2	90.7	89.5	3.7	-1.3
I	-	-	-	:	:	:	:	:	:	:	:	:	:	:	:
NL	-	-	-	:	:	:	:	:	:	:	:	:	:	:	:
B	-	-	-	52.6	65.3	49.6	47.1	52.2	56.9	55.9	56.8	64.5	:	13.5	13.6
L	-	-	-	79.7	74.0	75.3	57.3	69.7	76.9	77.0	:	:	:	:	0.2
UK	-	-	-	100.0	99.1	99.1	98.1	98.1	101.8	101.8	101.8	:	:	3.8	-
IRL	-	-	-	:	:	:	:	:	:	:	:	:	:	:	:
DK	-	-	-	79.6	79.9	78.7	91.4	88.2	87.4	88.9	87.5	86.4	:	-1.6	-1.3
GR	-	-	-	-	-	-	-	-	-	-	-	-	-	-	-
E	-	-	-	-	-	-	-	-	-	-	-	-	-	-	-
P	-	-	-	-	-	-	-	-	-	-	-	-	-	-	-
EUR12	-	-	-	-	-	-	-	-	-	-	-	-	-	-	-
USA	-	-	-	-	-	-	-	-	-	-	-	-	-	-	-
J	-	-	-	-	-	-	-	-	-	-	-	-	-	-	-

1980 = 100

	1983	1984	1985	1986						1986					
				01	02	03	04	05	06	01	02	03	04	05	06
				SB - ADJ - CVS						SB - ADJ - CVS					
GENEHMIGTE WOHNUNGEN				AUTHORISED DWELLINGS						LOGEMENTS AUTORISES					
EUR12	92.8	81.4	:	:	:	:	:	:	:	:	:	:	:	:	:
D	110.2	88.0	66.3	45.6	52.6	57.0	71.0	64.1	:	56.0	62.6	49.5	59.5	50.9	:
F	74.3	70.1	70.3	67.2	66.5	65.6	64.7	67.0	72.0	71.2	68.7	67.6	74.2	71.1	69.3
I	80.3	77.5	63.0	:	:	:	:	:	:	:	:	:	:	:	:
NL	106.4	96.9	96.9	84.1	77.8	98.0	76.0	76.3	93.7	93.5	98.5	107.5	103.7	83.9	94.9
B	45.6	54.9	61.8	51.5	60.0	53.0	63.0	:	:	55.5	60.4	48.9	55.4	:	:
L	65.8	65.0	73.2	49.0	76.4	72.5	75.9	73.9	52.8	65.5	76.1	42.3	72.5	70.2	54.1
UK	:	:	:	:	:	:	:	:	:	:	:	:	:	:	:
IRL	:	:	:	:	:	:	:	:	:	:	:	:	:	:	:
DK	111.8	121.9	105.5	76.9	81.2	92.8	121.4	121.8	108.9	120.5	105.6	78.0	115.7	83.5	89.6
GR	83.8	48.2	65.0	60.2	:	:	:	:	:	79.3	:	:	:	:	:
E	:	:	:	:	:	:	:	:	:	:	:	:	:	:	:
P	:	:	:	:	:	:	:	:	:	:	:	:	:	:	:
BEGONNENE WOHNUNGEN				DWELLINGS STARTED						LOGEMENTS COMMENCES					
EUR12	:	:	:	:	:	:	:	:	:	:	:	:	:	:	:
D	83.6	74.2	71.9	56.4	63.2	65.5	60.0	59.7	83.8	68.2	64.8	71.7	68.1	63.5	79.0
F	:	:	:	:	:	:	:	:	:	:	:	:	:	:	:
I	:	:	:	:	:	:	:	:	:	:	:	:	:	:	:
NL	108.1	101.8	91.6	94.4	89.3	117.9	106.8	103.5	86.2	93.2	94.7	129.0	95.3	113.2	100.5
B	60.0	52.2	61.7	33.9	23.3	68.1	71.5	:	:	56.2	45.9	58.5	48.8	:	:
L	:	:	:	:	:	:	:	:	:	:	:	:	:	:	:
UK	140.8	125.3	126.8	108.4	97.9	125.9	152.8	155.8	:	131.8	108.6	115.9	140.6	136.8	:
IRL	:	:	:	:	:	:	:	:	:	:	:	:	:	:	:
DK	112.1	118.8	102.1	81.5	54.2	77.4	124.0	103.1	89.3	110.7	96.3	88.1	114.0	82.8	72.3
GR	:	:	:	:	:	:	:	:	:	:	:	:	:	:	:
E	:	:	:	:	:	:	:	:	:	:	:	:	:	:	:
P	:	:	:	:	:	:	:	:	:	:	:	:	:	:	:
FERTIGGESTELLTE WOHNUNGEN				COMPLETED DWELLINGS						LOGEMENTS ACHEVES					
EUR12	86.0	88.8	:	:	:	:	:	:	:	:	:	:	:	:	:
D	87.6	102.3	80.2	26.3	25.4	23.7	22.2	20.5	30.4	46.8	42.9	41.5	38.6	32.5	40.1
F	82.4	71.0	66.6	55.3	54.3	60.5	48.1	52.3	75.9	57.1	59.6	65.3	64.1	63.0	68.2
I	:	:	:	:	:	:	:	:	:	:	:	:	:	:	:
NL	97.7	99.1	86.3	44.2	28.3	52.3	56.1	70.4	112.0	79.2	59.2	68.3	66.7	77.9	90.2
B	:	:	:	:	:	:	:	:	:	:	:	:	:	:	:
L	84.5	67.8	:	:	:	:	:	:	:	:	:	:	:	:	:
UK	82.2	87.1	81.5	75.5	75.4	77.3	83.9	75.6	84.6	82.3	81.9	74.0	88.3	76.0	82.3
IRL	94.1	89.8	86.2	116.6	86.2	75.7	:	:	:	94.4	92.2	89.1	:	:	:
DK	73.0	88.5	73.2	57.5	65.4	83.2	44.0	55.1	50.2	71.9	75.1	73.8	54.4	58.4	47.2
GR	:	:	:	:	:	:	:	:	:	:	:	:	:	:	:
E	:	:	:	:	:	:	:	:	:	:	:	:	:	:	:
P	98.9	107.9	:	:	:	:	:	:	:	:	:	:	:	:	:
				1985						1985					
	1983	1984	1985	I	II	III	IV	I	II	I	II	III	IV	I	II
				SB - ADJ - CVS						SB - ADJ - CVS					
ABHAENIG BESCHAEFTIGTE				NUMBER OF EMPLOYEES						NOMBRE DE SALARIES					
EUR12	85.8	81.1	:	76.1	:	:	:	:	:	78.7	:	:	:	:	:
D	85.5	84.0	76.9	72.6	77.6	80.0	77.4	68.2	:	79.0	77.2	76.1	74.7	74.0	:
F	85.3	79.0	:	76.2	:	:	:	:	:	76.6	:	:	:	:	:
I	101.1	95.8	:	94.9	96.6	92.8	:	:	:	96.0	95.9	93.0	:	:	:
NL	77.0	68.1	:	58.8	65.8	72.7	:	:	:	63.4	63.1	68.4	:	:	:
B	70.5	62.4	59.0	59.3	59.3	59.1	58.5	:	:	60.6	59.6	58.4	58.1	:	:
L	93.1	85.4	80.4	80.1	81.8	79.6	79.9	77.6	:	82.3	80.9	79.0	79.0	79.6	:
UK	81.8	79.6	77.1	78.1	77.4	76.6	76.4	74.9	73.7	78.8	78.5	76.5	75.2	75.0	74.4
IRL	70.8	64.7	55.8	57.4	56.1	55.7	54.0	50.7	48.3	60.1	57.1	54.8	53.1	52.2	49.0
DK	74.3	77.9	81.7	70.5	82.8	86.0	87.3	78.6	87.3	79.4	82.1	81.4	84.1	87.1	86.6
GR	:	:	:	:	:	:	:	:	:	:	:	:	:	:	:
E	79.2	69.6	62.2	65.0	55.4	67.1	61.2	62.1	:	65.5	58.4	65.7	59.6	62.3	:
P	:	:	:	:	:	:	:	:	:	:	:	:	:	:	:

Clasificación de las publicaciones del Eurostat
Klassifikation af Eurostats publikationer
Gliederung der Veröffentlichung des Eurostat
Ταξινόμηση των δημοσιεύσεων του Eurostat
Classification of Eurostat publications
Classification des publications de l'Eurostat
Classificazione delle pubblicazioni dell'Eurostat
Classificatie van de publikaties van Eurostat
Classificação das publicações do Eurostat

EN THEME 1 General statistics (midnight blue) 2 Economy and finances (violet) 3 Population and social conditions (yellow) 4 Energy and industry (blue) 5 Agriculture, forestry and fisheries (green) 6 Foreign trade (red) 7 Services and transport (orange) 9 Miscellaneous (brown)

SERIES A Yearbooks – B Short-term trends – C Accounts, surveys and statistics – D Studies and analysis – E Methods – F Rapid reports

ES TEMA 1 Estadísticas generales (azul oscuro) 2 Economía y finanzas (violeta) 3 Población y condiciones sociales (amarillo) 4 Energía e industria (azul claro) 5 Agricultura, silvicultura y pesca (verde) 6 Comercio exterior (rojo) 7 Servicios y transportes (naranja) 9 Diversos (marrón)

SERIE A Anuarios – B Coyuntura – C Cuentas, encuestas y estadísticas – D Estudios y análisis – E Métodos – F Estadísticas rápidas

FR THÈME 1 Statistiques générales (bleu nuit) 2 Économie et finances (violet) 3 Population et conditions sociales (jaune) 4 Énergie et industrie (bleu) 5 Agriculture, sylviculture et pêche (vert) 6 Commerce extérieur (rouge) 7 Services et transports (orange) 9 Divers (brun)

SÉRIE A Annuaire – B Conjoncture – C Comptes, enquêtes et statistiques – D Études et analyses – E Méthodes – F Statistiques rapides

DA EMNE 1 Almene statistikker (mørkeblå) 2 Økonomi og finanser (violet) 3 Befolkning og sociale forhold (gul) 4 Energi og industri (blå) 5 Landbrug, skovbrug og fiskeri (grøn) 6 Udenrigshandel (rød) 7 Tjenesteydelser og transport (orange) 9 Diverse statistikker (brun)

SERIE A Årbøger – B Konjunkturoversigter – C Regnskaber, tællinger og statistikker – D Undersøgelser og analyser – E Metoder – F Ekspresoversigter

IT TEMA 1 Statistiche generali (blu) 2 Economia e finanze (viola) 3 Popolazione e condizioni sociali (giallo) 4 Energia e industria (azzurro) 5 Agricoltura, foreste e pesca (verde) 6 Commercio estero (rosso) 7 Servizi e trasporti (arancione) 9 Diversi (marrone)

SERIE A Annuari – B Tendenze congiunturali – C Conti, indagini e statistiche – D Studi e analisi – E Metodi – F Note rapide

DE THEMENKREIS 1 Allgemeine Statistik (Dunkelblau) 2 Wirtschaft und Finanzen (Violett) 3 Bevölkerung und soziale Bedingungen (Gelb) 4 Energie und Industrie (Blau) 5 Land- und Forstwirtschaft, Fischerei (Grün) 6 Außenhandel (Rot) 7 Dienstleistungen und Verkehr (Orange) 9 Verschiedenes (Braun)

REIHE A Jahrbücher – B Konjunktur – C Konten, Erhebungen und Statistiken – D Studien und Analysen – E Methoden – F Schnellberichte

NL ONDERWERP 1 Algemene statistiek (donkerblauw) 2 Economie en financiën (paars) 3 Bevolking en sociale voorwaarden (geel) 4 Energie en industrie (blauw) 5 Landbouw, bosbouw en visserij (groen) 6 Buitenlandse handel (rood) 7 Diensten en vervoer (oranje) 9 Diverse statistieken (bruin)

SERIE A Jaarboeken – B Conjunctuur – C Rekeningen, enquêtes en statistieken – D Studies en analyses – E Methoden – F Spoedberichten

GR ΘΕΜΑ 1 Γενικές στατιστικές (βαθύ μπλε) 2 Οικονομία και δημοσιονομικά (βιολετί) 3 Πληθυσμός και κοινωνικές συνθήκες (κίτρινο) 4 Ενέργεια και βιομηχανία (μπλε) 5 Γεωργία, δάση και αλιεία (πράσινο) 6 Εξωτερικό εμπόριο (κόκκινο) 7 Υπηρεσίες και μεταφορές (πορτοκαλί) 9 Διάφορα (καφέ)

ΣΕΙΡΑ A Επετηρίδες – B Συγκυρία – C Λογαριασμοί, έρευνες και στατιστικές – D Μελέτες και αναλύσεις – E Μέθοδοι – F Ταχείες στατιστικές

PT TEMA 1 Estatísticas gerais (azul escuro) 2 Economia e finanças (violeta) 3 População e condições sociais (amarelo) 4 Energia e indústria (azul) 5 Agricultura, silvicultura e pesca (verde) 6 Comércio externo (vermelho) 7 Serviços e transportes (laranja) 9 Diversos (castanho)

SÉRIE A Anúários – B Conjuntura – C Contas, inquéritos e estatísticas – D Estudos e análises – E Métodos – F Estatísticas rápidas

Número de títulos por tema y serie **Antal publikationer pr. emne og serie** **Anzahl der Veröffentlichungen pro Themenkreis und Reihe** **Αριθμός δημοσιεύσεων κατά θέμα και σειρά** **Number of publications per theme and series** **Nombre de publications par thème et série** **Numero di pubblicazioni per tema e serie** **Aantal publikaties naar onderwerp en serie** **Número de títulos por tema e série**

	1	2	3	4	5	6	7	9
A	5	—	—	3	1	1	1	—
B	1	4	2	5	4	3	1	—
C	—	10	11	7	8	4	3	1
D	—	2	2	5	1	3	—	1
E	—	7	2	—	2	1	—	—
F	—	—	1	1	—	—	—	—

The periodicals of the Statistical Office on industry

– Industrial trends – Monthly statistics and supplements

This publication contains the indices of industrial production, turnover, orders received, number of employees, gross wages and salaries by branch of industry as well as indices of the value of imports and exports. A special chapter is devoted to indicators for the building and civil engineering sector.

Supplements on methodology and/or containing retrospective series complete the ordinary publication.

Subscription (VUI): ECU 31,19 / BFR 1400 / IRL 22.50 / UKL 18.50 / USD 26

– Industrial production

Statistics of industrial production by product. Annual and quarterly data on production of industrial products in the Member States of the EC.

Subscription (VGI): ECU 16,71 / BFR 750 / IRL 12 / UKL 10 / USD 14

– Industry – Statistical yearbook

This publication contains a selection of the most important statistics about industry concerning structure, activity, investments, size of enterprises, industrial products, short-term indicators and external trade as well as comparative tables between the EC, United States and Japan and tables about the industry in Spain and Portugal.

Price: ECU 13,57 / BFR 600 / IRL 9.70 / UKL 8.90 / USD 13

– Structure and activity of industry – Annual inquiry – Main results

This publication contains the main results of the coordinated annual inquiry into industrial activity, carried out by the Member States pursuant to a Council Directive of 6 June 1972. It gives annually the results for the most important economic variables of this inquiry: employment, production value, value-added, etc.

Price: ECU 19,93 / BFR 900 / IRL 14.30 / UKL 11.40 / USD 16

– Structure and activity of industry – Annual inquiry – Data by size of enterprise

This volume, which is published every two years, gives the results of the coordinated annual inquiry into industry for the five most important variables by three classes of size of enterprise.

Price: ECU 6,73 / BFR 300 / IRL 4.90 / UKL 4.20 / USD 6



ORDER FORM

To send to: **Office for Official Publications
of the European Communities**
L – 2985 Luxembourg

Please send me..... copy(ies)

- Subscription to Industrial trends – monthly statistics & supplements
- Subscription to Industrial production
- Industry – Statistical yearbook
- Structure and activity of industry – Main results
- Structure and activity of industry – Data by size of enterprise

Payment is due on receipt of invoice

Name:

Address:

Date: Signature:

These publications are also available from the sales offices (see inside back cover).

Les périodiques de l'Office statistique sur l'industrie

– Conjoncture industrielle – Statistiques mensuelles et suppléments

Cette publication contient les indices de production industrielle, chiffre d'affaires, entrées de commandes des personnes employées, des salaires et des traitements par branches industrielles ainsi que des indices de valeur des importations et des exportations. Un bref chapitre est réservé aux indicateurs conjoncturels du secteur du bâtiment et du génie civil.

Des **suppléments** de caractère méthodologique et/ou contenant des séries rétrospectives complètent la publication courante.
Abonnement (VUI): ECU 31,19 / BFR 1400 / FF 210

– Production industrielle

Statistiques de la production industrielle par produit. Données annuelles et trimestrielles sur la production des produits industriels dans les États membres des CE.

Abonnement (VGI): ECU 16,71 / BFR 750 / FF 115

– Industrie – Annuaire statistique

La publication contient une sélection des principales statistiques industrielles: structure, activités, investissements, taille des entreprises, produits industriels, indicateurs conjoncturels et commerce extérieur ainsi que des tableaux comparatifs entre la CE, les États-Unis et le Japon et des tableaux sur l'industrie.

Prix: ECU 13,57 / BFR 600 / FF 90

– Structure et activité de l'industrie – Enquête annuelle – Principaux résultats

Cette publication comporte les principaux résultats de l'enquête annuelle coordonnée sur l'activité industrielle, exécutée par les États membres en conformité d'une directive du Conseil du 6 juin 1972. Elle donne annuellement les résultats pour les variables économiques les plus importantes de cette enquête: emploi, valeur de la production, valeur ajoutée, etc.

Prix: ECU 19,93 / BFR 900 / FF 136

– Structure et activité de l'industrie – Enquête annuelle – Données selon la taille des entreprises

Dans ce volume qui paraît à un rythme bisannuel les résultats de l'enquête annuelle coordonnée sur l'activité de l'industrie sont ventilés pour cinq variables importantes, selon trois classes de taille des entreprises.

Prix: ECU 6,73 / BFR 300 / FF 46



BON DE COMMANDE

A renvoyer à: **Office des publications officielles
des Communautés européennes**
L – 2985 Luxembourg

Veuillez m'envoyer..... copie(s)

- Abonnement à Conjoncture industrielle – Statistiques mensuelles + suppléments
- Abonnement à Production industrielle
- Industrie – Annuaire statistique
- Structure et activité de l'industrie – Principaux résultats
- Structure et activité de l'industrie – Données selon la taille des entreprises

Paiement à réception de la facture

Nom:

Adresse:

Date: Signature:

Ces publications sont aussi disponibles dans les bureaux de vente (voir page 3 de la couverture).

Venta y suscripciones · Salg og abonnement · Verkauf und Abonnement · Πωλήσεις και συνδρομές
 Sales and subscriptions · Vente et abonnements · Vendita e abbonamenti
 Verkoop en abonnementen · Venda e assinaturas

BELGIOUE/BELGIË

Moniteur belge/Belgisch Staatsblad
 Rue de Louvain 40-42/Leuvensestraat 40-42
 1000 Bruxelles/1000 Brussel
 Tél. 512 00 26
 CCP/Postrekening 000-2005502-27

Sous-dépôts/Agentschappen:

**Librairie européenne/
 Europese Boekhandel**

Rue de la Loi 244/Wetstraat 244
 1040 Bruxelles/1040 Brussel

CREDOC

Rue de la Montagne 34/Bergstraat 34
 Bte 11/Bus 11
 1000 Bruxelles/1000 Brussel

DANMARK

Schultz EF-publikationer

Møntergade 19
 1116 København K
 Tlf: (01) 14 11 95
 Girokonto 200 11 95

BR DEUTSCHLAND

Bundesanzeiger Verlag

Breite Straße
 Postfach 10 80 06
 5000 Köln 1
 Tel. (02 21) 20 29-0
 Fernschreiber:
 ANZEIGER BONN 8 882 595
 Telecopierer:
 20 29 278

GREECE

G.C. Eleftheroudakis SA

International Bookstore
 4 Nikis Street
 105 63 Athens
 Tel. 322 22 55
 Telex 219410 ELEF

Sub-agent for Northern Greece:

Molho's Bookstore

The Business Bookshop
 10 Tsimiski Street
 Thessaloniki
 Tel. 275 271
 Telex 412885 LIMO

ESPAÑA

Boletín Oficial del Estado

Trafalgar 27
 E-28010 Madrid
 Tel. (91) 446 60 00

Mundi-Prensa Libros, S.A.

Castelló 37
 E-28001 Madrid
 Tel. (91) 431 33 99 (Libros)
 431 32 22 (Suscripciones)
 435 36 37 (Dirección)
 Télex 49370-MPLI-E

FRANCE

**Service de vente en France des publications
 des Communautés européennes**

Journal officiel
 26, rue Desaix
 75732 Paris Cedex 15
 Tél. (1) 45 78 61 39

IRELAND

Government Publications Sales Office

Sun Alliance House
 Molesworth Street
 Dublin 2
 Tel. 71 03 09

or by post

Stationery Office

St Martin's House
 Waterloo Road
 Dublin 4
 Tel. 68 90 66

ITALIA

Licosa Spa

Via Lamarmora, 45
 Casella postale 552
 50 121 Firenze
 Tel. 57 97 51
 Telex 570466 LICOSA I
 CCP 343 509

Subagenti:

Libreria scientifica Lucio de Biasio - AEIOU

Via Meravigli, 16
 20 123 Milano
 Tel. 80 76 79

Libreria Tassi

Via A. Farnese, 28
 00 192 Roma
 Tel. 31 05 90

Libreria giuridica

Via 12 Ottobre, 172/R
 16 121 Genova
 Tel. 59 56 93

GRAND-DUCHÉ DE LUXEMBOURG

**Office des publications officielles
 des Communautés européennes**

2, rue Mercier
 L-2985 Luxembourg
 Tél. 49 92 81
 Téléx PUBOF LU 1324 b
 CCP 19190-81
 CC bancaire BIL 8-109/6003/200

Messageries Paul Kraus

11, rue Christophe Plantin
 L-2339 Luxembourg
 Tél. 48 21 31
 Téléx 2515
 CCP 49242-63

NEDERLAND

Staatsdrukkerij- en uitgeverijbedrijf

Christoffel Plantijnstraat
 Postbus 20014
 2500 EA 's-Gravenhage
 Tel. (070) 78 99 11

PORTUGAL

Imprensa Nacional

Av. Francisco Manuel de Melo, 5
 P-1000 Lisboa
 Tel. 65 39 96

Distribuidora Livros Bertrand Lda.

Grupo Bertrand, SARL

Rua das Terras dos Vales, 4-A
 Apart. 37
 P-2700 Amadora CODEX
 Tel. 493 90 50 - 494 87 88
 Telex 15798 BERDIS

UNITED KINGDOM

HM Stationery Office

HMSO Publications Centre
 51 Nine Elms Lane
 London SW8 5DR
 Tel. (01) 211 56 56

Sub-agent:

Alan Armstrong & Associates Ltd

72 Park Road
 London NW1 4SH
 Tel. (01) 723 39 02
 Telex 297635 AAALTD G

SCHWEIZ/SUISSE/SVIZZERA

Librairie Payot

6, rue Grenus
 1211 Genève
 Tél. 31 89 50
 CCP 12-236

UNITED STATES OF AMERICA

**European Community Information
 Service**

2100 M Street, NW
 Suite 707
 Washington, DC 20037
 Tel. (202) 862 9500

CANADA

Renouf Publishing Co., Ltd

61 Sparks Street
 Ottawa
 Ontario K1P 5R1
 Tel. Toll Free 1 (800) 267 4164
 Ottawa Region (613) 238 8985-6
 Telex 053-4936

JAPAN

Kinokuniya Company Ltd

17-7 Shinjuku 3-Chome
 Shiniuku-ku
 Tokyo 160-91
 Tel. (03) 354 0131

Journal Department

PO Box 55 Chitose
 Tokyo 156
 Tel. (03) 439 0124

Öffentliche Preise in Luxemburg (ohne MwSt.) • Price (excluding VAT) in Luxembourg
 Prix publics au Luxembourg, TVA exclue

	ECU	BFR	DM	FF	IRL	UKL	USD
Einzelpreis Single copy Prix par numéro	3,35	150	7,50	23	2,40	2	3
Abonnement Subscription	31,19	1 400	69	210	22,50	18,50	26



OFICINA DE PUBLICACIONES OFICIALES DE LAS COMUNIDADES EUROPEAS
 KONTOR ET FOR DE EUROPÆISKE FÆLLESSKABERS OFFICIELLE PUBLIKATIONER
 AMT FÜR AMTLICHE VERÖFFENTLICHUNGEN DER EUROPÄISCHEN GEMEINSCHAFTEN
 ΥΠΗΡΕΣΙΑ ΕΠΙΣΗΜΩΝ ΕΚΔΟΣΕΩΝ ΤΩΝ ΕΥΡΩΠΑΪΚΩΝ ΚΟΙΝΟΤΗΤΩΝ
 OFFICE FOR OFFICIAL PUBLICATIONS OF THE EUROPEAN COMMUNITIES
 OFFICE DES PUBLICATIONS OFFICIELLES DES COMMUNAUTÉS EUROPÉENNES
 UFFICIO DELLE PUBBLICAZIONI UFFICIALI DELLE COMUNITÀ EUROPEE
 BUREAU VOOR OFFICIËLE PUBLIKATIES DER EUROPESE GEMEENSCHAPPEN
 SERVIÇO DAS PUBLICAÇÕES OFICIAIS DAS COMUNIDADES EUROPEIAS



CA-AP-86-010-3A-C