

INDUSTRIEKONJUNKTUR

Monatliche Statistiken

INDUSTRIAL TRENDS

Monthly statistics

CONJONCTURE INDUSTRIELLE

Statistiques mensuelles

2 □ 1987

Theme □ Thème
Energy and Industry
Énergie et industrie

4

Series □ Série
Short-term trends
Conjoncture

B



OFICINA ESTADÍSTICA DE LAS COMUNIDADES EUROPEAS
DE EUROPÆISKE FÆLLESSKABERS STATISTISKE KONTOR
STATISTISCHES AMT DER EUROPÄISCHEN GEMEINSCHAFTEN
ΣΤΑΤΙΣΤΙΚΗ ΥΠΗΡΕΣΙΑ ΤΩΝ ΕΥΡΩΠΑΪΚΩΝ ΚΟΙΝΟΤΗΤΩΝ
STATISTICAL OFFICE OF THE EUROPEAN COMMUNITIES
OFFICE STATISTIQUE DES COMMUNAUTÉS EUROPÉENNES
ISTITUTO STATISTICO DELLE COMUNITÀ EUROPEE
BUREAU VOOR DE STATISTIEK DER EUROPESE GEMEENSCHAPPEN
SERVIÇO DE ESTATÍSTICA DAS COMUNIDADES EUROPEIAS

L-2920 Luxembourg – Tél. 43011 – Télex : Comeur Lu 3423
B-1049 Bruxelles, bâtiment Berlaymont, rue de la Loi 200 (bureau de liaison) – Tél. 235 1111

Las publicaciones de Eurostat están clasificadas por temas y por series. La clasificación se encuentra al final de la obra. Para mayor información sobre las publicaciones, rogamos se pongan en contacto con Eurostat.

Para los pedidos, diríjense a las oficinas de venta cuyas direcciones figuran en la página interior de la contracubierta.

Eurostats publikationer er klassificeret efter emne og serie. En oversigt herover findes bag i hæftet. Yderligere oplysninger om publikationerne kan fås ved henvendelse til Eurostat. Bestilling kan afgives til de salgssteder, der er anført på omslagets side 3.

Die Veröffentlichungen von Eurostat sind nach Themenkreisen und Reihen gegliedert. Die Gliederung ist hinten in jedem Band aufgeführt. Genauere Auskünfte über die Veröffentlichungen erteilt Eurostat. Ihre Bestellungen richten Sie bitte an die Verkaufsbüros, deren Anschriften jeweils auf der dritten Umschlagseite der Veröffentlichungen zu finden sind.

Οι εκδόσεις της Eurostat ταξινομούνται κατά θέμα και κατά σειρά. Η ακριβής ταξινόμηση αναφέρεται στο τέλος κάθε έκδοσης. Για λεπτομερέστερες πληροφορίες σχετικά με τις εκδόσεις, μπορείτε να απευθύνεσθε στην Eurostat.

Για τις παραγγελίες μπορείτε να απευθύνεσθε στα γραφεία πώλησης, των οποίων οι διευθύνσεις αναγράφονται στη σελίδα 3 του εξωφύλλου.

Eurostat's publications are classified according to themes and series. This classification is indicated at the end of the publication. For more detailed information on publications, contact Eurostat. Orders are obtainable from the sales offices mentioned on the inside back cover.

Les publications de l'Eurostat sont classées par thème et par série. Cette classification est précisée à la fin de l'ouvrage. Pour des informations plus détaillées sur les publications, contactez l'Eurostat. Pour les commandes, adressez-vous aux bureaux de vente dont les adresses sont indiquées à la page 3 de la couverture.

Le pubblicazioni dell'Eurostat sono classificate per tema e per serie. Tale classificazione è precisata alla fine dell'opera. Per informazioni più dettagliate sulle pubblicazioni rivolgersi all'Eurostat. Per eventuali ordinazioni rivolgersi a uno degli uffici di vendita i cui indirizzi figurano nella 3ª pagina della copertina.

De publikaties van Eurostat zijn ingedeeld naar onderwerp en serie. Deze indeling is achter in het boek opgenomen. Voor nadere informatie over de publikaties kunt u zich wenden tot Eurostat. Gelieve bestellingen op te geven bij de verkoopbureaus, waarvan de adressen op bladzijde 3 van de omslag zijn vermeld.

As publicações do Eurostat estão classificadas por tema e por série. Esta classificação está indicada no fim da obra. Para mais informações sobre as publicações é favor contactar Eurostat. Encomendas : serviços de venda cujos endereços estão indicados na contracapa.

INDUSTRIEKONJUNKTUR

Monatliche Statistiken

INDUSTRIAL TRENDS

Monthly statistics

CONJONCTURE INDUSTRIELLE

Statistiques mensuelles

Für genauere Angaben über die Hauptmerkmale der in diesem Heft enthaltenen Reihen wenden Sie sich bitte an EUROSTAT, Luxemburg (Tel. 4301-3886 oder 4301-2037).

Die Angaben in diesem Monatsheft wurden der Datenbank CRONOS entnommen, die über verschiedene „Hosts“ (Anbieter der Datenbank) zugänglich ist. Für alle Auskünfte bezüglich dieser Hosts wenden Sie sich bitte an EUROSTAT, Luxemburg (Tel. 4301-3220).

To obtain specifications of the principal characteristics of the series contained in this bulletin contact EUROSTAT, Luxembourg (tel. 4301-3886 or 4301-2037).

The information included in this bulletin has been taken from the CRONOS data bank, which is accessible via the different host companies. For all information about these host companies contact EUROSTAT, Luxembourg (tel. 4301-3220).

Pour obtenir des précisions sur les caractéristiques principales des séries contenues dans ce bulletin s'adresser à l'EUROSTAT, Luxembourg (tél. 4301-3886 ou 4301-2037).

Les informations reprises dans ce bulletin sont extraites de la banque de données CRONOS, qui est accessible via différents serveurs. Pour toute information concernant ces serveurs s'adresser à l'EUROSTAT, Luxembourg (tél. 4301-3220).

Luxembourg: Office des publications officielles des Communautés européennes, 1987

Kat./Cat.: CA-AP-87-002-3A-C

© CECA-CEE-CECA, Bruxelles-Luxembourg, 1987

Reproduction autorisé, sauf à des fins commerciales, moyennant mention de la source

Printed in Luxembourg

K O M M E N T A R

Gesamtergebnis 1986 : +2,0% Zunahme

Gegenüber 1985 zeigen die Jahresmittelwerte des Index der industriellen Produktion 1986 für die Gemeinschaft (EUR 12) eine Zunahme von rund +2,0% (während die Zunahme 1985 gegenüber 1984 +3,3% betrug). Die USA verzeichneten eine Zunahme von +1,1% (+2,0% 1985 gegenüber 1984), und in Japan kam es zu einem Rückgang um -0,5%, während 1985 gegenüber 1984 eine Zunahme von +4,5% festgestellt wurde.

Die Mitgliedstaaten der Gemeinschaft lassen sich nach den Wachstumsraten der industriellen Produktion im Jahresmittel 1986 gegenüber 1985 in vier Gruppen unterteilen:

- . Mitgliedstaaten mit Änderungsraten unter +1,5%: Griechenland -0,3%, Frankreich und in den Niederlanden +1,1%, Vereinigtes Königreich +1,4%.
- . Mitgliedstaaten mit Wachstumsraten von rund +2%: Bundesrepublik Deutschland und Belgien +2,1%.
- . Mitgliedstaaten mit Wachstumsraten zwischen +2,5% und +3,5%: Luxemburg +2,5%, Irland +3,1%, Italien und Spanien +3,2%.
- . Mitgliedstaaten mit Wachstumsraten von mehr als +3,5%: Dänemark +4,0% und Portugal +5,0%.

Der saisonbereinigte Index für Dezember beträgt 106,0. Dies entspricht einer klaren Verlangsamung des mittleren Wachstumstempes der industriellen Produktion seit Beginn des Sommers; der Stand von 106,0 wurde nämlich bereits im zweiten Quartal 1986 erreicht.

In den letzten drei Monaten, für die Angaben vorliegen, belief sich der Anstieg des Gesamtindex EUR 12 gegenüber dem entsprechenden Vorjahreszeitraum auf +1,4%. Für diesen Zeitraum liegt die Steigerung in der BR Deutschland bei +0,4%, in Frankreich bei +0,8%, im Vereinigten Königreich bei +0,9% und in Italien bei +3,5%. In Dänemark und Griechenland ist ein Rückgang festzustellen. Die entsprechenden Werte betragen für die USA +1,1% und für Japan um -0,5%.

Luxemburg, 27.02.1987

NB : Kommentare und graphische Darstellungen zur Entwicklung der Investitionsgüter (INV) siehe Seite 15 bis 18.

I N H A L T S V E R Z E I C H N I S

HINWEISE	4
I BASISINDIKATOREN	9
Kommentare über die Entwicklung des Index für die Investitionsgüterproduktion (INV)	15
II ANGABEN NACH INDUSTRIELLEN BEREICHEN	25
Gesamte Industrie (ohne Baugewerbe)	26
Grundstoff- und Produktionsgüterindustrien	28
Investitionsgüterindustrien	30
Verbrauchsgüterindustrien	32
Bergbau und Gewinnung von Steinen und Erden	34
Be- und verarbeitende Industrie	36
Energie	38
Erzeugung und erste Bearbeitung von Metallen	40
Be- und Verarbeitung von Steinen und Erden	42
Chemische Industrie, einschließlich Chemiefaserindustrie	44
Chemische Industrie	46
Metallverarbeitende Industrie	48
Herstellung von Metallerzeugnissen	50
Maschinenbau	52
Elektrotechnik	54
Bau von Kraftwagen und deren Einzelteilen	56
Fahrzeugbau (ohne Bau von Kraftwagen)	58
Nahrungs- und Genussmittelgewerbe	60
Textilindustrie	62
Schuh- und Bekleidungs-gewerbe	64
Papier- und Pappenerzeugung und -verarbeitung, Druckerei und verwandte Gewerbe	67
Verarbeitung von Gummi, Verarbeitung von Kunststoffen	68
III BAUGEWERBE	69

1. SYSTEMATIK DER INDUSTRIEZWEIGE

Die im vorliegenden Bulletin ausgedruckten Indizes beziehen sich auf die Industriezweige laut allgemeiner Systematik der Wirtschaftszweige in den Europäischen Gemeinschaften (NACE) - Abteilung 1 bis 4. In Teil III des Bulletins befinden sich auch einige Indikatoren zu der NACE-Abteilung 5 "Baugewerbe". Ein Auszug der Abteilungen 1 bis 4 ist in der Nummer 1-1987 beigelegt.

2. PRODUKTIONSINDIZES

2.a Der Produktionsindex mißt die mengenmäßige Entwicklung der Bruttowertschöpfung (d.h. die Entwicklung zu konstanten Preisen) in der Industrie, wobei zu bedenken ist, daß die Zusammenfassung der Produktionsbereiche bei der Indexbildung (ebenso wie die Zusammenfassung für einen bestimmten Industriezweig auf Gemeinschaftsebene) durch Gewichtung mit Hilfe der Bruttowertschöpfung erfolgt (im Prinzip zu Faktorkosten). Die Indizes werden in zwei Etappen berichtet: eine erste Berichtigung wird unter Berücksichtigung der ungleichen Zahl der Arbeitstage pro Monat durchgeführt (ausgenommen Spanien und Japan), wonach für EUR 12 und die Mitgliedstaaten eine Saisonbereinigung aufgrund eines EUROSTAT-Verfahrens erfolgt (mit Ausnahme des Vereinigten Königreichs, für das die Indizes durch das CSO saisonbereinigt werden).

für weitere Auskünfte über den Produktionsindex wird auf die Beilage Sept. 1985 des Bulletins "Konjunkturindikatoren für die Industrie" verwiesen.

2.b Bedeutung von XA und XB:**2.b.1 Arbeitstägliche Produktionsindizes:**

- XA: die letzten 12 Monate gegenüber den vorhergehenden 12 Monaten;
- XB: letzte 3 Monate gegenüber dem entsprechenden Vorjahreszeitraum.

2.b.2 Saisonbereinigte Produktionsindizes:

- XA: die letzten 3 Monate gegenüber den vorhergehenden 3 Monaten;
- XB: der letzte Monat gegenüber dem Vormonat.

2.c Die Ausführungen zu 2.a und 2.b gelten auch für die Produktionsindizes des Baugewerbes.

2.d Die Produktionsindizes von Drittländern (USA und Japan) entstammen OECD-Quellen: ihre Nomenklatur sowie ihre Berechnungsweise und Saisonbereinigung entsprechen der Methodik der Quelle. Wurde jedoch die Serie durch die OECD nicht saisonbereinigt, so ist die Saisonbereinigung mit Hilfe der EUROSTAT-Methode durchgeführt worden.

3. Im Gegensatz zum Produktionsindex (siehe 2.a) werden die übrigen Indizes (Umsatz, Auftragseingang, Ein- und Ausfuhr, abhängig Beschäftigte, Bruttolöhne und -gehälter) vor Saisonbereinigung nicht in bezug auf die ungleiche Zahl der Arbeitstage berichtet.

4. UMSATZ- UND AUFTRAGSEINGANGSINDIZES

Sie erfassen die Entwicklung des Umsatzes (Gesamtabsatz einschließlich Exportabsatz) bzw. des Auftragseingangs zu laufenden Werten. Für weitergehende Definitionen verweisen wir auf Beilage Nr. 12-1980 zum Bulletin "Konjunkturindikatoren für die Industrie".

5. EIN- UND AUSFUHR-INDIZES NACH INDUSTRIEZWEIGEN

Sie betreffen die Ein- und Ausfuhr industrieller Erzeugnisse (Spezialhandel) zu laufenden Werten (c.i.f. bzw. f.o.b.), die aufgrund ihrer Zuordnung zu den einzelnen Industriezweigen aufgeteilt wurden. In diesem Zusammenhang muß hervorgehoben werden, daß gewisse Ungenauigkeiten bei der Zuordnung der Außenhandelserzeugnisse zu großen Produktgruppen gemäß einer Systematik der Wirtschaftszweige unvermeidlich sind und daß selbst die Vergleichbarkeit der Ein- und Ausfuhrindizes begrenzt ist.

Bei den Indizes für die EWG als Ganzes (d.h. EUR 9 bis 1980 und EUR 10 ab 1.1.1981, Datum des Beitritts Griechenlands in die Gemeinschaft) handelt es sich um den Handel mit Drittländern. Die EUR 12 werden zu einem späteren Zeitpunkt erstellt.

6. INDIZES DER ABHÄNGIG BESCHÄFTIGTEN SOWIE DER BRUTTOLÖHNE UND -GEHÄLTER

6.1 Die Beschäftigtenzahlen umfassen sämtliche beschäftigte Personen (auf der Lohnliste stehende Arbeiter und Angestellte).

6.2 Die Bruttolöhne und -gehälter umfassen die Zahlungen an den Kreis der Personen, der zu den Arbeitslohnempfängern zählt, und verstehen sich einschließlich der auf die Beschäftigten entfallenden und vom Arbeitgeber einbehaltenen Steuern und Sozialabgaben, jedoch ohne die Arbeitgeberbeiträge zur Sozialversicherung sowie sonstige vom Arbeitgeber zu zahlende Beiträge.

Ausführliche Beschreibungen sowie retrospektive Reihen für diese Indikatoren sind in der Beilage 1982 zum Bulletin "Konjunkturindikatoren für die Industrie" enthalten.

7. BAUGEWERBE (Teil III)

Was den Produktionsindex und seine Darstellung angeht sowie den Index der abhängig Beschäftigten, verweisen wir auf die unter Ziffer 2 und 6.1 gegebenen Erläuterungen.

Die Indizes für die genehmigten, begonnenen und fertiggestellten Wohnungen gestatten es ausschließlich, die Tätigkeit auf dem Gebiet des Wohnungsbaus zu verfolgen, während die anderen beiden Indextypen auch das übrige Baugewerbe mit einschließen.

8. SCHAUBILDER

Die Schaubilder beziehen sich auf die Tendenz von Produktion und/oder Beschäftigung, wobei die Tendenz definiert wird als der gleitende Dreimonats-Durchschnitt (nach Saisonbereinigung) für den Produktionsindex; die vierteljährlichen Beschäftigungsindizes werden mit Hilfe linearer Interpolation auf Monatsbasis umgerechnet (ohne Saisonbereinigung). Der Maßstab der Schaubilder ist halb-logarithmisch.

9. ZEICHEN UND ANMERKUNGEN:

: Angaben liegen nicht vor	SB Saisonbereinigt
- Reihe existiert nicht	EUR 10 Gemeinschaft der 10
% Prozent	EUR 12 Gemeinschaft der 12 (einschließlich E und P)
1980=100 Basisjahr	UEBL Belgisch-Luxemburgische Wirtschaftsunion

C O M M E N T A R Y

1986: a 2,0% rise



The average increase recorded in the index of industrial production of the Community (EUR 12) between 1985 and 1986 was around 2,0% (compared with a rise of 3,3% between 1984 and 1985). The rate of increase in the USA was 1,1%, compared with 2,0% the previous year, while Japan reports a fall of 0,5%, compared with a rise of 4,5% between 1984 and 1985.

The average year-on-year increases in industrial production recorded in the Community Member States can be classified into four groups:

- . Countries where the increase was under 1,5%: (-0,3%) in Greece, 1,1% in France and in the Netherlands, 1,4% in the United Kingdom.
- . Countries which recorded a rise of around 2%: 2,1% in the FR of Germany and Belgium.
- . Countries with increases of between 2,5% and 3,5%: 2,5% in Luxembourg, 3,1% in Ireland and 3,2% in Italy and Spain.
- . Countries with rates of increase above 3,5%: 4,0% in Denmark and 5,0% in Portugal.

The seasonally adjusted index for December - 106,0 - reflects a substantial slowing-down of the average rate of increase in industrial production since the early summer, with the 106,0 level having been reached in the second quarter of 1986 already.

For the last three months for which figures are available the year-on-year increase in the EUR 12 index is 1,4%. The rates in the Member States are +0,4% in the FR of Germany, +0,8% in France, +0,9% in the United Kingdom and +3,5% in Italy, contrasting with a downward trend in Denmark and Greece. The corresponding rates for the USA and Japan are +1,1% and approximately -0,5% respectively.

Luxembourg, 27.02.1987

N8 : See pages 15 to 18 for comments and graphs on the trend in capital goods (INV).

T A B L E O F C O N T E N T S

NOTES	6
I BASIC INDICATORS	9
Commentary on the trend in the production index for capital goods (INV)	15
II DATA BY BRANCH OF INDUSTRY	25
Total industry (excluding building & civil engineering)	26
Intermediate products industries	28
Capital goods industries	30
Consumer goods industries	32
Mining and quarrying	34
Manufacturing industries	36
Energy	38
Production and preliminary processing of metals	40
Non-metallic mineral products	42
Chemical industry, including man-made fibres	44
Chemical industry	46
Engineering and allied industries	48
Manufacture of metal articles	50
Mechanical engineering	52
Electrical engineering	54
Motor vehicles, parts and accessories	56
Means of transport (excluding motor vehicles)	58
Food, drink and tobacco industry	60
Textile industry	62
Footwear and clothing industry	64
Pulp, paper, paperboard and manufactures thereof, printing and allied industries	67
Manufacture of rubber products, processing of plastics	68
III BUILDING & CIVIL ENGINEERING	69

NOTES

EN

1. NOMENCLATURE OF INDUSTRIAL ACTIVITIES

The indices included in this bulletin cover industry as it is defined in divisions 1 to 4 of the General Industrial Classification of Economic Activities within the European Communities (NACE). In part III of the bulletin there are also some indicators relating to NACE division 5 (building and civil engineering). An extract of division 1 to 4 of NACE can be found in bulletin n° 1-1987.

2. INDICES OF PRODUCTION

2.a The index of production indicates changes in volume (at constant prices) in the gross value-added created by industry, the branch indices being aggregated (like the aggregation at Community level for a given industrial branch) by means of a system of weighting according to gross value-added (in principle, at factor costs). The indices are adjusted in two stages: first they are adjusted to take account of the varying number of working days in the month (except for Spain and Japan) and this is followed by seasonal adjustment according to EUROSTAT's own particular method for EUR 12, the Member States (with the exception of the United Kingdom, for which the indices are adjusted by the CSO). Further information on the index of production may be obtained from supplement Sept. 1985 of the bulletin "Industrial short-term trends".

2.b Meaning of XA and XB:

2.b.1 Indices of production per working day:

- XA: the last twelve months as compared with the previous twelve months;
- XB: the last three months as compared with the corresponding months of the previous year.

2.b.2 Seasonally adjusted indices of production:

- XA (short-term growth): the last three months as compared with the previous three months;
- XB: the last month as compared with the previous month.

2.c The descriptions and definitions in 2.a and 2.b above are also applicable to the indices of production for building and civil engineering.

2.d The indices of production for non-Member States (the United States and Japan) are taken from OECD sources: their classification, calculation and seasonal adjustment are as in the source publication. Any series not seasonally adjusted by OECD are adjusted by the EUROSTAT method.

3. Unlike the index of production (see 2.a above), the other indices (turnover, orders, exports, imports, number of employees, gross wages and salaries) are not adjusted to allow for differences in the number of working days in each period before they are seasonally adjusted.

4. INDICES OF TURNOVER AND ORDERS RECEIVED

These reflect changes in turnover (overall sales, including sales for export) and orders received at current prices. For detailed definitions, see also supplement N° 12-1980 to the bulletin "Industrial short-term trends".

5. INDICES OF IMPORTS AND EXPORTS BY INDUSTRIAL BRANCHES

These are indices of imports or exports (special trade) at current prices (respectively c.i.f. or f.o.b.) of industrial products classified according to the industrial branches to which they belong. It should be emphasized that this classification implies the need to make certain choices in allocating external trade products to overall groups of products according to a classification of industrial activities, and that even comparability between the indices for imports and those for exports is limited.

The indices for the EEC as a whole (i.e. EUR 9 up to 1980 and EUR 10 as from 1.1.1981, date of entry of Greece into the Community) refer only to trade with non-Member States; EUR 12 indices will be introduced later.

6. INDICES OF THE NUMBER OF EMPLOYEES AND OF GROSS WAGES AND SALARIES

6.1 The number of employees includes all persons employed by the firm (manual workers and salaried employees on the company's payroll).

6.2 Gross wages and salaries cover all sums paid out to persons employed by the company in remuneration for the work they do, including taxes and social security contributions payable by the employee and deducted by the employer, but excluding social security and other contributions payable by the employer.

More detailed descriptions and retrospective series of these indicators may be obtained from supplement 1982 of the bulletin "Industrial short-term trends".

7. BUILDING AND CIVIL ENGINEERING (PART III)

For information on the index of production and its layout, and on the index of the number of employees, see sections 2 and 6.1 above.

These indices for authorised dwellings and dwellings starts and completions only give a picture of activity in the residential building sector, whereas the other two types of indices also cover non-residential building and civil engineering.

8. GRAPHS

The graphs cover the trend in production and/or employment, where the trend is defined as the moving average over three months (after seasonal adjustment) in the case of the index of production; in the case of employment, for which the indices are quarterly, a monthly series is obtained by linear interpolation (without seasonal adjustment). The graphs are on a semi-logarithmic scale.

9. SYMBOLS AND ABBREVIATIONS:

:	data not available	ADJ	seasonally adjusted
-	non-existent series	EUR 10	Community of 10
%	per cent	EUR 12	Community of 12 (including E and P)
1980=100	reference year	UEBL	Belgo-Luxembourg Economic Union

C O M M E N T A I R E

Bilan 1986 : +2,0% de croissance



Les moyennes annuelles de 1986 par rapport à 1985 des indices de la production industrielle feront apparaître pour la Communauté (EUR 12) une hausse voisine de +2,0% (alors que en 1985 par rapport à 1984 la hausse avait été de +3,3%). Pour les USA la hausse est de +1,1% (alors qu'elle avait été de +2,0%) et pour le Japon il s'agit d'une baisse de (-0,5%) alors que la hausse avait été de +4,5% en 1985 par rapport à 1984.

Les Etats de la Communauté selon les pourcentages des évolutions de la production industrielle en moyenne annuelle de 1986 par rapport à 1985 peuvent être regroupés en quatre groupes:

- . Ceux dont les évolutions seront inférieures à +1,5%: -0,3% en Grèce, +1,1% en France et aux Pays Bas, +1,4% au Royaume-Uni.
- . Ceux dont les évolutions seront voisines de +2%: +2,1% en R.F. d'Allemagne et en Belgique.
- . Ceux dont les évolutions seront comprises entre +2,5% et +3,5% : +2,5% au Luxembourg, +3,1% en Irlande, +3,2% en Italie et en Espagne.
- . Ceux dont les évolutions seront supérieures à +3,5% : +4,0% au Danemark et +5,0% au Portugal.

Après correction des variations saisonnières l'indice de décembre 106,0 correspond à un net ralentissement du rythme moyen de croissance de la production industrielle depuis le début de l'été, en effet ce niveau de 106,0 était déjà atteint au 2ème trimestre 1986.

Pour les trois derniers mois connus la croissance par rapport aux trois mêmes mois de l'année précédente pour l'indice d'ensemble EUR 12 est de +1,4%. Pour la même période la variation est de +0,4% en RF d'Allemagne, +0,8% en France, +0,9% au Royaume-Uni, +3,5% en Italie. On constate des baisses au Danemark et en Grèce. Les taux correspondants sont de +1,1% aux USA et environ -0,5% au Japon.

Luxembourg, 27.02.1987

NB : Voir en page 15 à 18 les commentaires et les graphiques sur l'évolution des biens d'investissement (INV)

T A B L E D E S M A T I E R E S

NOTES	8
I INDICATEURS DE BASE	9
Commentaire sur l'évolution de l'indice de production des biens d'investissement (INV)	15
II DONNEES PAR BRANCHES INDUSTRIELLES	25
Ensemble de l'industrie (sans bâtiment et génie civil)	26
Industries des biens intermédiaires	28
Industries des biens d'investissement	30
Industries des biens de consommation	32
Industries extractives	34
Industries manufacturières	36
Energie	38
Production et première transformation des métaux	40
Produits minéraux non-métalliques	42
Industrie chimique, y inclus fibres artificielles et synthétiques	44
Industrie chimique	46
Industries transformatrices des métaux	48
Fabrication d'ouvrages en métaux	50
Construction de machines et de matériel mécanique	52
Construction électrique et électronique	54
Construction d'automobiles et de pièces détachées	56
Construction de matériel de transport (sauf automobiles)	58
Industrie de l'alimentation, boissons, tabac	60
Industrie textile	62
Industrie de la chaussure et de l'habillement	64
Production et transformation du papier et du carton, imprimerie	67
Industrie du caoutchouc, transformation des matières plastiques	68
III BÂTIMENT ET GENIE CIVIL	69

NOTES

1. NOMENCLATURE D'ACTIVITES INDUSTRIELLES

Les indices repris dans ce bulletin portent sur l'industrie telle qu'elle est définie dans la Nomenclature générale des activités économiques dans les Communautés européennes (N.A.C.E.) aux divisions 1 à 4. Dans la partie III du bulletin on trouvera également quelques indicateurs relatifs à la division 5 "Bâtiment et génie civil" de la NACE. Un extrait des divisions 1 à 4 de la NACE est repris dans le numéro 1-1987.

2. INDICES DE LA PRODUCTION

2.a L'indice de production tend à mesurer l'évolution en volume (à prix constants) de la valeur ajoutée brute trouvant son origine dans l'industrie, l'agrégation des indices de branches (comme l'agrégation au niveau communautaire pour une branche donnée) est effectuée par pondération (valeurs ajoutées brutes en principe au coût des facteurs). Les indices sont corrigés en deux étapes: une première correction est effectuée pour tenir compte des inégalités du nombre de jours ouvrables par mois (sauf pour l'Espagne et le Japon); la deuxième étape consiste à corriger des variations saisonnières les séries, selon une méthode propre à l'EUROSTAT, pour EUR 12 et les Etats membres (à l'exception du Royaume-Uni dont les indices sont corrigés par le CSO).

Pour de plus amples informations sur l'indice de production, on se reportera au supplément Sept. 1985 au bulletin "Indicateurs conjoncturels de l'industrie".

2.b Signification des %A et %B

2.b.1 Indices de production par jour ouvrable:

- %A: 12 derniers mois par rapport aux 12 mois précédents;
- %B: les 3 derniers mois par rapport aux mois correspondants de l'année précédente.

2.b.2 Indices de production désaisonnalisés:

- %A (croissance à court terme): les 3 derniers mois par rapport aux 3 mois précédents;
- %B le dernier mois par rapport au mois précédent.

2.c Ce qui est dit ci-dessous sous 2.a et 2.b s'applique également aux indices de production pour le bâtiment et le génie civil.

2.d Les indices de production de pays tiers (USA, Japon) sont de source OCDE: leur nomenclature de base, la méthode d'établissement et le mode de désaisonnalisation suivent ceux de la source. Toutefois - si la série n'est pas désaisonnalisée par l'OCDE - elle est désaisonnalisée selon la méthode EUROSTAT.

3. Contrairement à l'indice de production (voir sous 2.a) les autres indices (chiffre d'affaires, commandes, export, import, nombre de salariés, salaires et traitements bruts) ne subissent pas de correction pour l'inégalité des jours ouvrables préalablement à la désaisonnalisation.

4. INDICES DU CHIFFRE D'AFFAIRES ET DES ENTREES DE COMMANDES

Il s'agit de l'évolution du chiffre d'affaires (ventes totales, y inclus les ventes à l'exportation) et des entrées de commandes en valeur courante. Voir aussi pour des définitions détaillées le supplément n° 12-1980 au bulletin "Indicateurs conjoncturels de l'industrie".

5. INDICES DES IMPORTATIONS ET EXPORTATIONS PAR BRANCHES INDUSTRIELLES

Il s'agit des importations ou exportations (commerce spécial) en valeur courante (c.i.f. resp. f.o.b.) des produits industriels classés selon leur appartenance aux branches industrielles. Il faut souligner que ce classement implique certains choix d'attribution des produits du commerce extérieur à des grands regroupements de produits selon une nomenclature d'activités, et que même la comparabilité entre les indices d'importation et ceux d'exportation est limitée.

Dans le cas des indices pour la CEE en tant qu'entité (i.e. EUR 9 jusqu'en 1980 et EUR 10 à partir du 1.1.1981, date de l'entrée de la Grèce dans la Communauté), il ne s'agit que des échanges avec les pays tiers. La construction des indices de EUR 12 sera effectuée ultérieurement.

6. INDICES DU NOMBRE DE SALARIES (EMPLOI) ET DES SALAIRES ET TRAITEMENTS BRUTS

6.1 Le nombre de salariés inclut l'ensemble des personnes occupées (ouvriers et employés figurant sur la feuille de paie).

6.2 Les salaires et traitements bruts portent sur les sommes versées aux personnes comptées au nombre de salariés en rémunération de leur travail; y inclus les impôts et cotisations de sécurité sociale dus par les salariés et retenus par les employeurs, mais à l'exception des cotisations de sécurité sociale et autres dues par l'employeur.

De plus amples descriptions de ces indicateurs, ainsi que des séries rétrospectives ont été publiées dans le supplément 1982 au bulletin "Indicateurs conjoncturels de l'industrie".

7. BATIMENT ET GENIE CIVIL (PARTIE III)

En ce qui concerne l'indice de production et sa présentation, ainsi que l'indice du nombre de salariés, voir ci-dessus sous les points 2 et 6.1.

Les indices relatifs aux logements autorisés, commencés et achevés ne permettent de suivre que l'activité dans le secteur du bâtiment résidentiel, alors que les deux autres types d'indices incluent également le bâtiment non-résidentiel et le génie civil.

8. GRAPHIQUES

Les graphiques portent sur la tendance de la production et/ou de l'emploi, la tendance étant définie comme la moyenne mobile sur 3 mois (après désaisonnalisation) dans le cas de l'indice de production; s'il s'agit de l'emploi, dont les indices sont trimestriels, les indices ont été mensualisés par interpolation linéaire (sans désaisonnalisation). Les échelles des graphiques sont semi-logarithmiques.

9. SIGNES ET ABREVIATIONS:

: données non disponibles	CVS corrigé des variations saisonnières
- série inexistante	EUR 10 Communauté à dix
% pourcentage	EUR 12 Communauté à douze (y compris E et P)
1980=100 année de base	UEBL Union économique belge-luxembourgeoise



BASISINDIKATOREN

BASIC INDICATORS

INDICATEURS DE BASE

Indikator Indicator Indicateur	1980 = 100	Land Country Pays	Letzte Zahl/Latest figure/ Dernier chiffre			Veränderung/Change/ Variation	
			Zeitraum Period Période	Pro Arb.-Tag Per work. day Par jour ouvr.	Saisonber. Seas. adj. Désaisonn.	Pro Arb.-Tag Per work. day Par jour ouvr. % B (1)	Saisonber. Seas. adj. Désaisonn. % A (2)
<i>Produktion/Production</i>							
NACE 1-4	Industrie insgesamt/Total industry/Total industrie	EUR 12	12 1986	105,7	106,0	1,4	0,6
	" "	B	11 1986	116,7	107,7	- 0,3	- 0,7
	" "	DK	12 1986	121,0	125,0	- 0,8	0,0
	" "	D	12 1986	106,4	106,3	0,4	- 0,2
	" "	GR	11 1986	113,1	108,4	- 2,4	- 2,7
	" "	E	10 1986	120,8	111,6	1,5	- 0,5
	" "	F	12 1986	108,1	102,1	0,8	0,3
	" "	IRL	11 1986	140,6	134,8	5,6	5,2
	" "	I	12 1986	95,2	100,1	3,5	1,3
	" "	L	11 1986	135,4	128,8	1,7	- 0,1
	" "	NL	12 1986	116,0	106,8	1,2	0,4
	" "	P	10 1986	126,6	123,8	2,4	0,3
	" "	UK	12 1986	106,5	109,0	0,9	- 1,0
	" "	USA	12 1986	112,7	116,6	1,1	0,8
	" "	J	11 1986	120,7	119,0	- 0,5	- 0,1
INT	Grundst. u. Prod.-Güter/Intermediate products/Biens intermédiaires	EUR 12	12 1986	101,2	102,8	0,4	- 0,4
INV	Invest.-Güter/Capital goods/Biens d'investissements	EUR 12	12 1986	120,3	107,3	0,8	1,2
CON	Verbr.-Güter/Consumer goods/Biens de consommation	EUR 12	12 1986	106,6	111,1	5,2	2,3
NACE 11-16	Energie/Energy/Énergie	EUR 12	11 1986	116,6	109,0	0,4	- 0,8
NACE 22	Erz. u. 1. Bearb. Met./Production of metals/1 ^{re} transf. de métaux	EUR 12	11 1986	97,2	92,0	- 5,2	- 3,2
NACE 25+26	Chemie u. Chemiefaser/Chemicals & manm. fibres/Chimie + fibres artif.	EUR 12	11 1986	119,9	115,9	0,8	0,5
NACE 31-36	Metallverarb. Ind./Engin. and allied ind./Transf. de métaux	EUR 12	11 1986	116,8	106,8	2,3	0,2
NACE 41/42	Nahrungs- u. Genußm./Food, drink, tobacco/Alim., boissons, tabac	EUR 12	11 1986	118,3	107,7	- 0,5	- 0,1
NACE 43	Textil/Textiles/Textile	EUR 12	11 1986	104,8	95,8	- 0,9	- 0,4
NACE 5	Baugew./Building & civil eng./Bâtiment-génie civil	EUR 12	:	:	:	:	:
	<i>Umsatz/Turnover/Chiff. d'aff. (NACE 1-4)</i>	EUR 12	06 1986	143,5	142,6	- 1,2	0,8
	<i>Ausfuhr/Exports (NACE 1-4)</i>	EUR 10	IV 1985	181,2	:	0,1	:
	<i>Einfuhr/Imports (NACE 1-4)</i>	EUR 10	IV 1985	145,2	:	- 3,9	:
	<i>Löhne u. Geh./Wages & sal./Sal. et trait. (NACE 1-4)</i>	EUR 12	I 1985	121,9	127,7	:	:
	<i>Abh. Beschäft./Employees/Salanés (NACE 1-4)</i>	EUR 12	I 1986	84,4	84,7	:	:

% B (1) - Letzte 3 Monate gegenüber dem entsprechenden Vorjahreszeitraum.
- The last three months as compared with the corresponding months of the previous year.
- Les 3 derniers mois par rapport aux mois correspondants de l'année précédente.

% A (2) - Letzte 3 Monate gegenüber den vorhergehenden 3 Monaten.
- The last three months as compared with the previous three months.
- Les 3 derniers mois par rapport aux 3 mois précédents.

TENDENZ 1980=100

TREND 1980=100

TENDANCE 1980=100

NACE 1-4

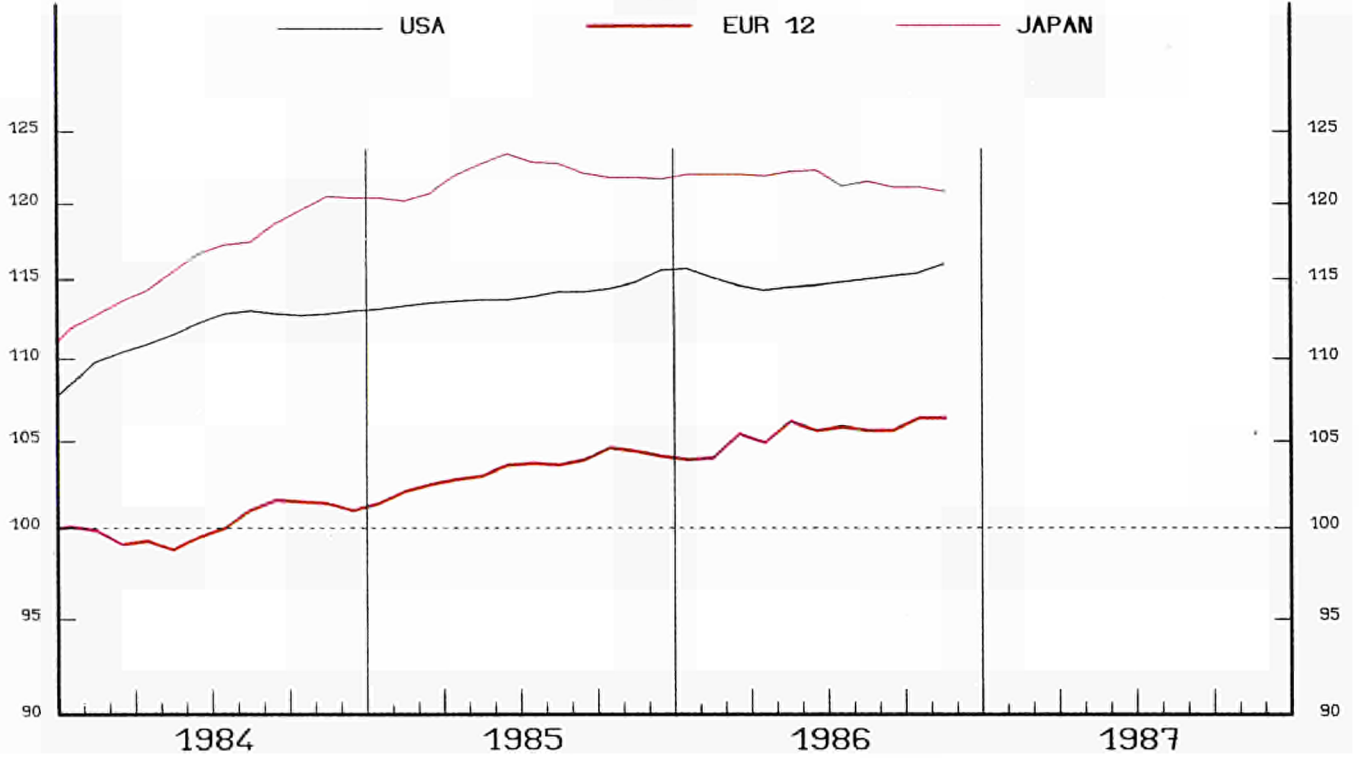

EUR 12

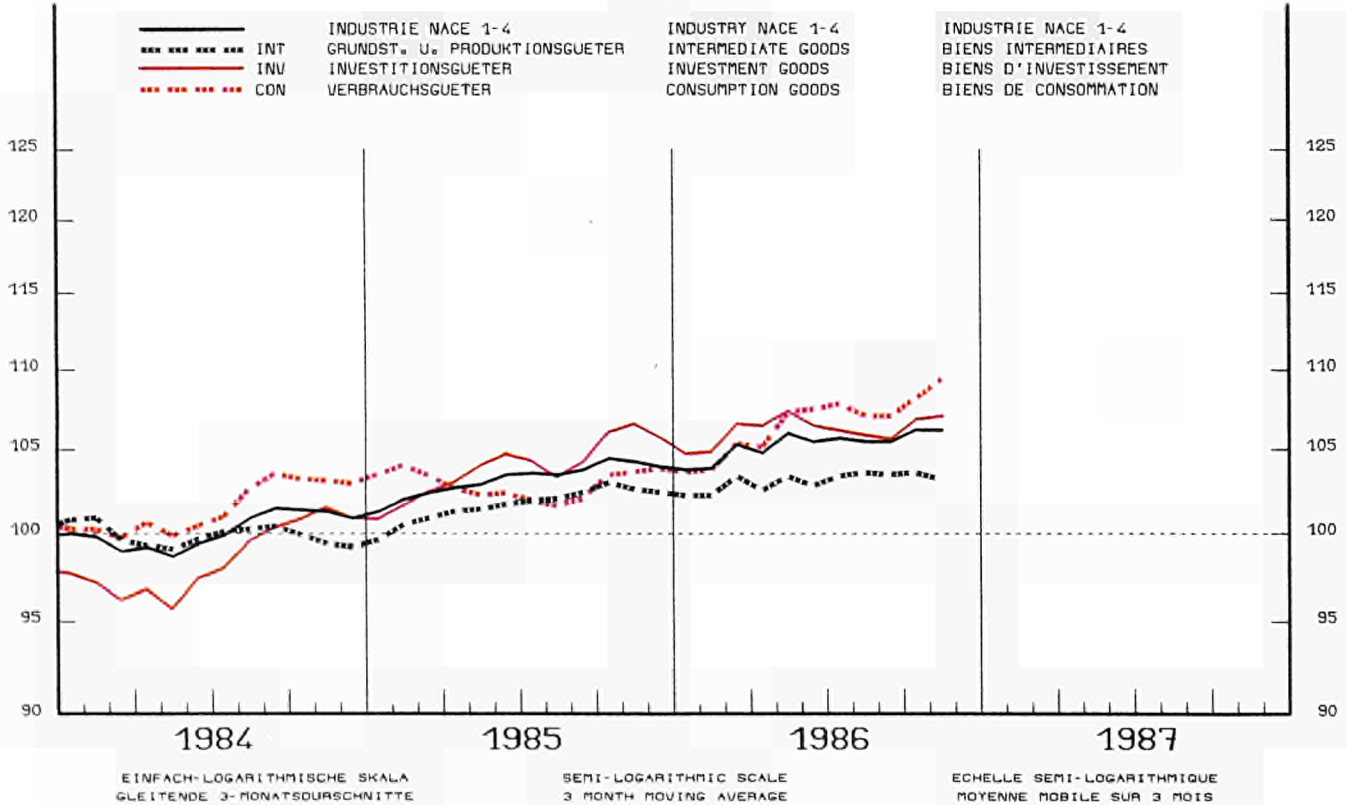

EINFACH-LOGARITHMISCHE SKALA
GLEITENDE 3-MONATSDURSCHNITTE

SEMI-LOGARITHMIC SCALE
3 MONTH MOVING AVERAGE

ECHELLE SEMI-LOGARITHMIQUE
MOYENNE MOBILE SUR 3 MOIS

1980=100

	1984	1985	1986	1986	07	08	09	10	11	12
TOT EUR12	100.2	103.5	105.6	106.4	104.0	106.1	106.4	106.2	106.0	
((BELGIQUE/BELGIE	101.6	104.1	106.3	109.5	106.4	104.6	106.7	107.7	:	
((DANEMARK	116.3	121.2	126.0	125.8	122.8	127.5	130.4	120.8	125.0	
((DEUTSCHLAND	98.8	104.4	106.6	108.1	104.6	107.6	106.9	106.4	106.3	
((HELLAS	103.5	107.0	106.7	114.4	102.3	102.9	106.7	108.4	:	
((ESPANA	101.4	103.6	:	110.0	102.0	107.7	111.6	:	:	
((FRANCE	100.0	100.6	101.7	103.0	102.1	102.3	103.0	103.3	102.1	
((IRELAND	125.3	128.1	132.1	123.3	131.8	133.5	135.8	134.8	:	
((ITALIA	95.6	96.9	100.0	99.0	97.6	98.2	99.2	99.5	100.1	
((LUXEMBOURG	113.6	121.4	124.4	124.8	123.4	122.7	122.1	128.8	:	
((NEDERLAND	101.4	104.8	106.0	104.9	105.5	108.2	106.8	106.2	106.8	
((PORTUGAL	106.7	118.3	:	128.9	125.1	130.5	123.8	:	:	
((UNITED KINGDOM	103.2	108.1	109.6	110.2	111.1	110.5	109.7	109.7	109.0	
((USA	111.8	114.0	115.2	115.0	115.2	115.0	115.4	116.0	116.6	
((JAPAN	116.5	121.7	:	121.9	118.8	123.0	120.7	119.0	122.0	
INT EUR12	99.8	102.0	103.0	104.0	102.7	104.0	103.6	103.1	102.8	
INV EUR12	98.9	104.6	107.2	106.9	103.8	106.6	106.5	107.3	107.3	
CON EUR12	101.6	103.5	107.4	108.8	105.0	107.2	108.9	108.4	111.1	

TOT	GESAMTE INDUSTRIE(UHNE BAUGEWERBE)	TOTAL INDUSTRY (EXCL,BUILDING)	ENSEMBLE INDUSTRIE (SAHS BATIMENT)
INT	GRUNDSTOFF-UND PRODUKTIONSGUETER	INTERMEDIATE PRODUCTS INDUSTRIES	INDUSTRIES DES BIENS INTERMEDIAIRES
INV	INVESTITIONSGUETERINDUSTRIEN	CAPITAL GOODS INDUSTRIES	INDUSTRIES DES BIENS D'INVESTISSEMENT
CON	VERBRAUCHSGUETERINDUSTRIEN	CONSUMER GOODS INDUSTRIES	INDUSTRIES DES BIENS DE CONSOMMATION

INDUSTRIELLE PRODUKTION

INDUSTRIAL PRODUCTION

PRODUCTION INDUSTRIELLE

NACE 1-4 1980=100

BELGIQUE - BELGIE

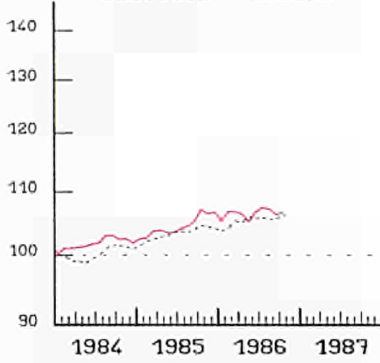

DANMARK

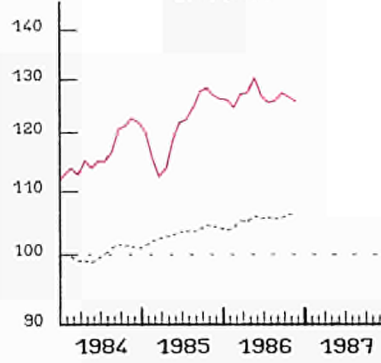

BR DEUTSCHLAND

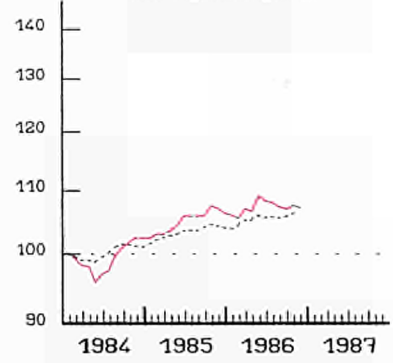

HELLAS

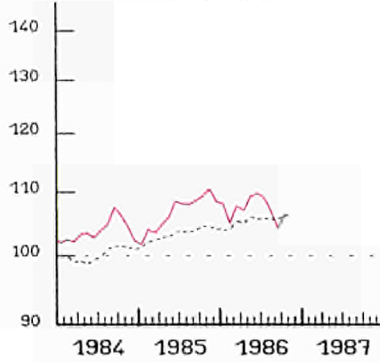

ESPAÑA

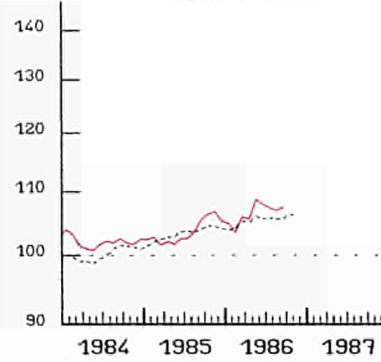

FRANCE

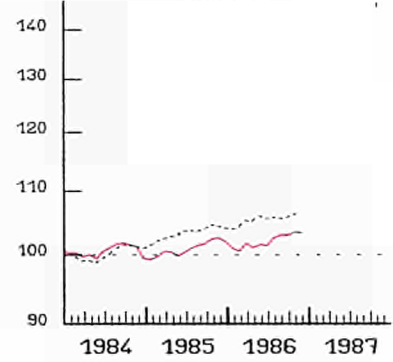

IRELAND

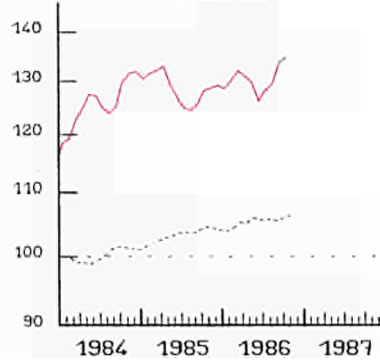

ITALIA

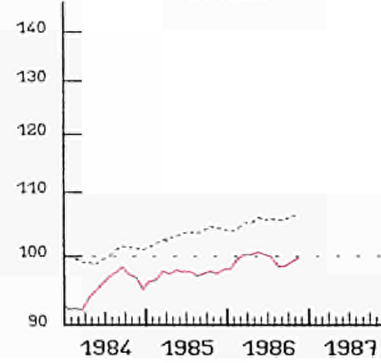

LUXEMBOURG

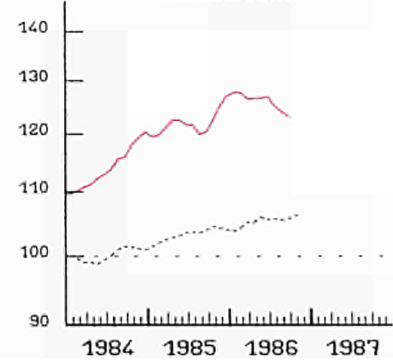

NEDERLAND

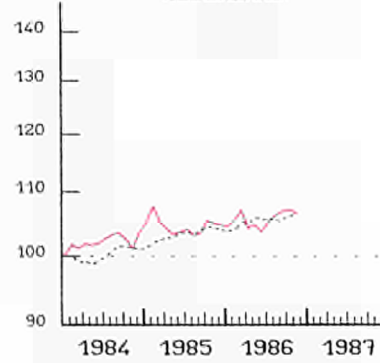

PORTUGAL

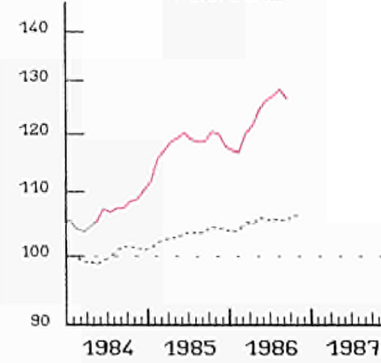

UNITED KINGDOM

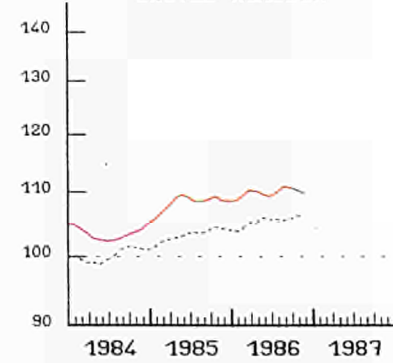

EINFACH-LOGARITHMISCHE SKALA
GLEITENDE 3-MONATS DURSCHNITTE

----- EUR 12
SEMI-LOGARITHMIC SCALE
3 MONTH MOVING AVERAGE

ECHELLE SEMI-LOGARITHMIQUE
MOYENNE MOBILE SUR 3 MOIS

1980=100

	1984	1985	1986	1985 10	11	12	1986 10	11	12
TOT EUR12	100.2	104.5	105.3	110.3	113.8	102.8	111.8	114.1	105.7
((BELGIQUE/BELGIE	101.6	104.1	106.3	109.4	117.9	98.7	111.9	116.7	:
((DANEMARK	116.3	121.2	126.0	139.0	134.0	119.0	140.0	128.0	121.0
((DEUTSCHLAND	98.8	104.4	106.6	113.8	115.7	103.4	113.0	114.9	106.4
((HELLAS	103.5	107.0	106.7	116.7	111.4	111.0	113.4	113.1	:
((ESPANA	101.4	103.6	:	119.0	112.2	103.9	120.8	:	:
((FRANCE	100.0	100.6	101.7	104.6	110.9	107.1	106.0	111.1	108.1
((IRELAND	125.3	128.1	132.1	127.8	136.6	125.9	138.0	140.6	:
((ITALIA	95.6	96.9	100.0	102.5	106.5	91.2	106.8	108.8	95.2
((LUXENBOURG	113.6	121.4	124.4	128.7	131.5	122.0	127.9	135.4	:
((NEDERLAND	101.4	104.8	106.0	105.0	119.0	111.0	108.0	115.0	116.0
((PORTUGAL	106.7	118.3	:	124.9	123.4	118.7	126.6	:	:
((UNITED KINGDOM	103.2	108.1	109.6	112.6	117.4	104.4	113.7	117.3	106.5
((USA	111.8	114.0	115.2	116.2	114.5	112.0	118.0	115.6	112.7
((JAPAN	116.5	121.7	:	123.5	123.0	125.1	122.4	120.7	:
INT EUR12	99.8	102.0	103.0	106.4	110.6	99.6	107.0	109.6	101.2
INV EUR12	98.9	104.6	107.2	112.0	117.8	117.2	111.7	117.8	120.3
CON EUR12	101.6	103.5	107.4	112.7	115.8	98.2	118.6	118.5	106.6

TOT	GESAMTE INDUSTRIE(OHNE BAUGEWERBE)	TOTAL INDUSTRY (EXCL,BUILDING)	ENSEMBLE INDUSTRIE (SANS BATIMENT)
INT	GRUNDSTOFF-UND PRODUKTIONSGUETER	INTERMEDIATE PRODUCTS INDUSTRIES	INDUSTRIES DES BIENS INTERMEDIAIRES
INV	INVESTITIONSGUETERINDUSTRIEN	CAPITAL GOODS INDUSTRIES	INDUSTRIES DES BIENS D'INVESTISSEMENT
CON	VERBRAUCHSGUETERINDUSTRIEN	CONSUMER GOODS INDUSTRIES	INDUSTRIES DES BIENS DE CONSOMMATION

Kommentare über die Entwicklung des Index für die Investitionsgüterproduktion (INV)

Anhand der graphischen Darstellungen auf Seite 16 läßt sich feststellen, daß die Investitionsgüterproduktion im Vergleich zu 1980 geringfügig stärker angestiegen ist als die Produktion in den übrigen Güterkategorien, und zwar gilt dies sowohl für die Gemeinschaft (EUR 12) wie für die Vereinigten Staaten bzw. Japan. Diese Entwicklung begann schon 1983 in Japan, im Laufe des Jahres 1984 in den Vereinigten Staaten und Ende 1984 für EUR 12, während der Aufschwung der Industrieproduktion insgesamt - bei allen Beteiligten - bereits Ende 1982 zu beobachten war.

Seit 1980 hatte sich das Wachstum der Investitionsgüterproduktion in Irland und in Dänemark sehr stark entwickelt (siehe Seite 17 und 18), während es in Griechenland ganz besonders schwach ausgeprägt war.

Seit Anfang des Jahres 1986 spielt die Investitionsgüterproduktion, die von Ende 1982 an für die Industrieproduktion der Vereinigten Staaten und Japans als treibende Kraft wirkte (und höhere Wachstumsraten aufwies als für die Güter insgesamt) eine geringere Rolle. 1986 ging die Produktion dieser Güterkategorie in beiden Staaten zurück.

Für die Gemeinschaft insgesamt hat die Produktion von Investitionsgütern, die noch im ersten Halbjahr 1986 Hauptantriebskraft war, im zweiten Halbjahr 1986 aufgehört diese Rolle zu spielen.

Die Situation in den Mitgliedstaaten ist jedoch sehr unterschiedlich (siehe Abbildungen S. 17 und 18). Das Wachstum der Produktion von Investitionsgütern hat sich im zweiten Halbjahr 1986 in Irland, den Niederlanden und Spanien fortgesetzt, konnte dagegen in Luxemburg und Dänemark und vor allem in der BR Deutschland nicht mehr vermerkt werden. Da ein solches Wachstum bereits vorher nicht mehr für das Vereinigte Königreich und Frankreich festgestellt werden konnte, wies der Index für die Gemeinschaft EUR 12 bereits seit Ende des ersten Halbjahres 1986 kein Wachstum mehr auf.

- Die Schaubilder auf den Seiten 16 und 17 geben die Entwicklung der Indizes der Industrieproduktion für sämtliche Güter nach NACE 1-4 (schwarz) bzw. die Investitionsgüter (rot) nach Staaten wieder.

- Die graphischen Darstellungen auf Seite 18 verdeutlichen die Entwicklung der Indizes für Investitionsgüter des jeweiligen Mitgliedstaats (rot) im Vergleich zum Index der Investitionsgüterproduktion für die Gemeinschaft EUR 12 (schwarz gestrichelt).

Commentary on the trend in the production index for capital goods (INV)

As will be seen from the graphs on p. 16, production of capital goods has increased at a slightly faster rate over 1980 than the other categories of goods both for the Community (EUR 12) and for the USA and Japan. This trend became evident in 1983 in Japan, in the course of 1984 in the USA and at the end of 1984 for EUR 12, while the upswing in industrial production as a whole (all countries) set in at the end of 1982.

Since 1980, growth in the production of capital goods has been particularly marked (see p. 17 and 18) in Ireland and Denmark, and correspondingly weak in Greece.

Production of capital goods had a "driving force" effect on industrial production as a whole in the USA and Japan (with growth rates higher than for all goods) from the end of 1982 to the beginning of 1986; throughout 1986, production in this category declined in both the USA and Japan.

In the Community as a whole, the production of capital goods that had continued to play a "driving force" during the first half of 1986, did no longer play this role in the second semester.

However, the situations vary greatly from country to country (see graphs on p. 17 and 18). Growth in the production of capital goods continued throughout the second half of 1986 in the Netherlands, Ireland and Spain, unlike the situation in the FR of Germany, Luxembourg and Denmark where this growth was not noted. As this growth had not been observed for France and the United Kingdom for the period before, the index for the Community (EUR 12) has not risen since the end of the first half of 1986.

- The graphs on pages 16 and 17 set out the country-by-country trends in the index of industrial production for all goods in NACE categories 1-4 (in black) and for capital goods (in red).

- The graphs on page 18 set out the country-by-country trend in the index of capital goods (in red) vis-à-vis the production index for capital goods for the Community EUR 12 (dotted black line).

Commentaire sur l'évolution de l'indice de production des biens d'investissement (INV)

On constate (voir graphiques p. 16) que - par rapport à 1980 - la production des biens d'investissement a augmenté légèrement plus que les autres catégories de biens aussi bien pour la Communauté (EUR 12) que pour les USA ou le Japon. Ceci s'est produit dès 1983 au Japon, au cours de 1984 aux USA et en fin 1984 pour EUR 12, alors que - pour tous - la reprise de la production industrielle dans son ensemble a pu être observée dès la fin 1982.

Depuis 1980, la croissance de ces biens d'investissement a été particulièrement forte (voir p. 17 et 18) en Irlande et au Danemark alors qu'elle a été particulièrement faible en Grèce.

La production de biens d'investissement qui depuis la fin de 1982 était un élément moteur de la production industrielle pour les USA et le Japon (avec des croissances plus fortes que celles pour l'ensemble des biens) ne joue plus ce rôle depuis le début de l'année 1986. La production de cette catégorie de biens a regressé au cours de 1986 dans ces deux Etats.

Pour la Communauté dans son ensemble la production des biens d'investissement qui avait continué à jouer un rôle moteur au cours du premier semestre 1986, n'a plus joué ce rôle au cours du deuxième semestre.

Les situations sont cependant très diverses selon les Etats membres (voir graphiques p. 17 et 18). La croissance de la production des biens d'investissement s'est prolongée au cours du deuxième semestre 1986 en Irlande, aux Pays Bas ou en Espagne. Par contre cette croissance ne peut plus être constatée au cours du deuxième semestre 1986 au Luxembourg au Danemark et surtout en RF d'Allemagne. Comme cette croissance n'était plus observée déjà au Royaume-Uni ou en France, l'indice pour la Communauté EUR 12 ne croit plus depuis la fin du premier semestre 1986.

- En pages 16 et 17, les graphiques présentent par Etats les évolutions des indices de production industrielle pour l'ensemble des biens NACE 1-4, (en noir) et pour les biens d'investissement (en rouge).

- En page 18, les graphiques présentent l'évolution des indices des biens d'investissement de l'Etat membre (en rouge) par rapport à l'indice de production des biens d'investissement pour la Communauté EUR 12 (pointillé noir).

INDUSTRIELLE PRODUKTION

INDUSTRIAL PRODUCTION

PRODUCTION INDUSTRIELLE

1980 = 100

INVESTITIONSGÜTER

CAPITAL GOODS

BIENS D'INVESTISSEMENT

NACE 1-4

NACE 1-4

NACE 1-4

EUR 12

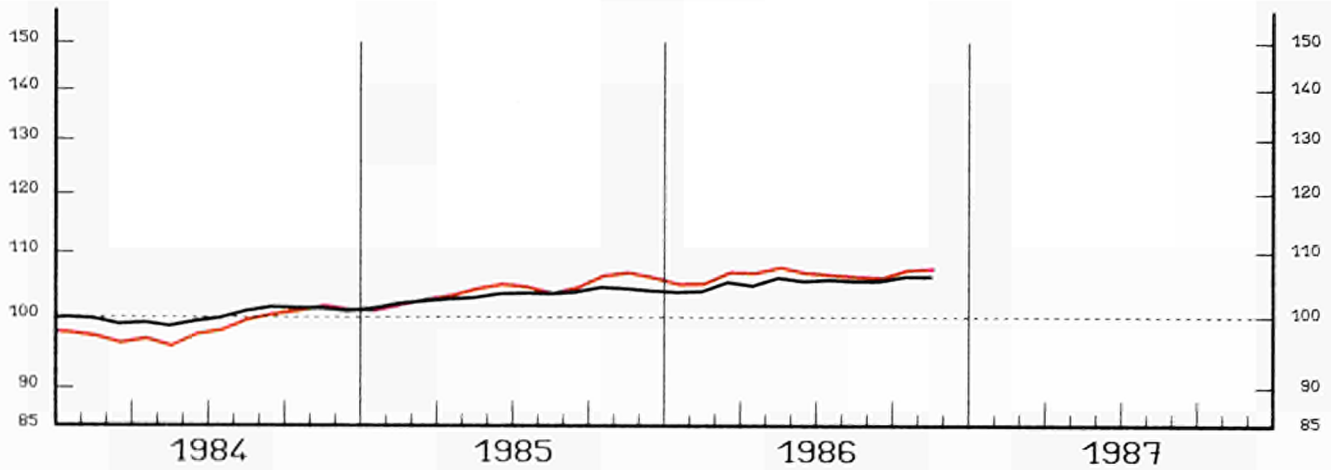

USA

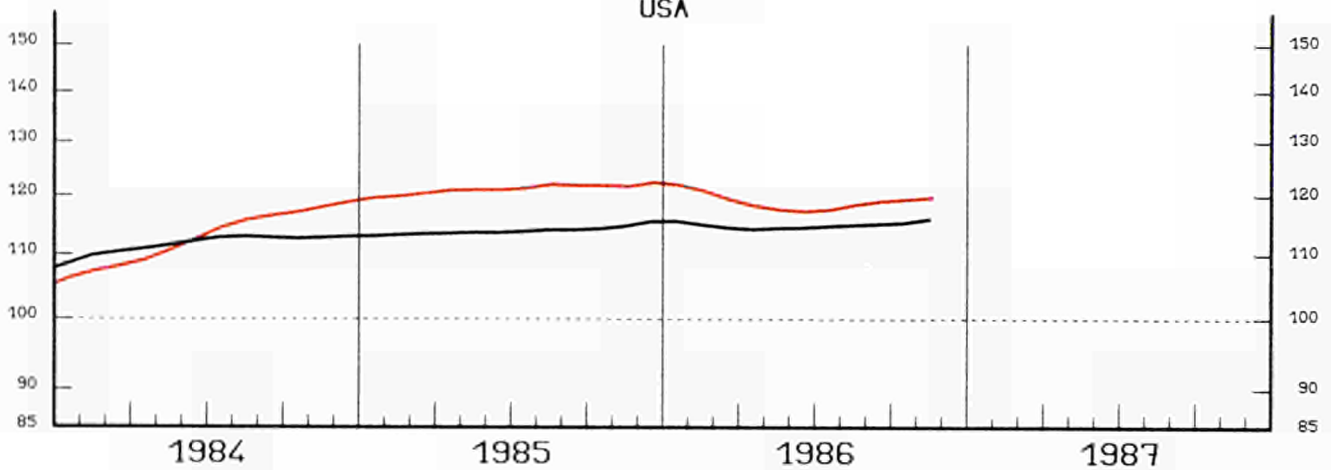

JAPAN

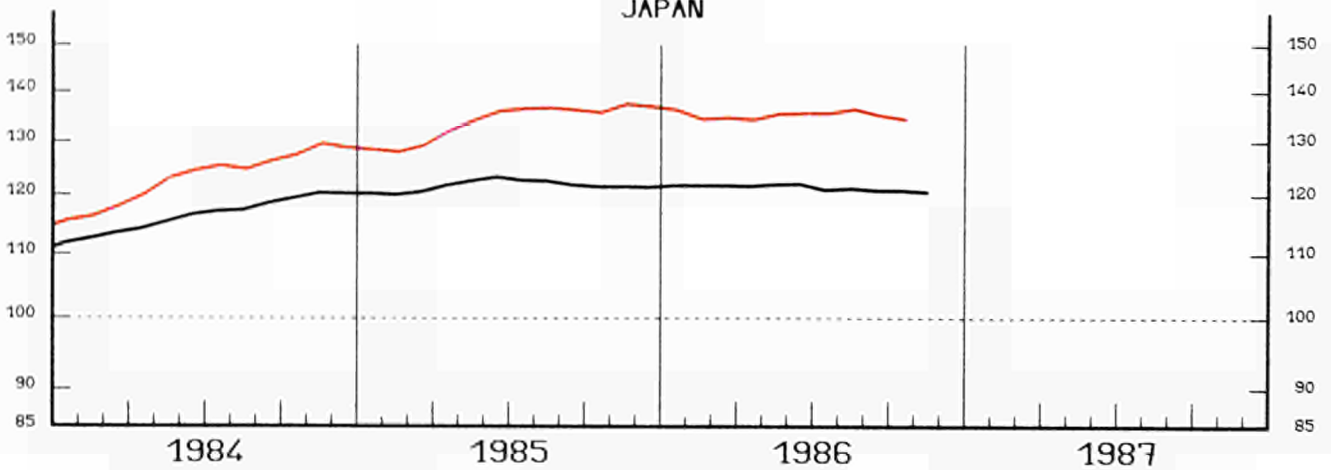

EINFACH-LOGARITHMISCHE SKALA
GLEITENDE 3-MONATSDURSCHNITTE

SEMI-LOGARITHMIC SCALE
3 MONTH MOVING AVERAGE

ECHELLE SEMI-LOGARITHMIQUE
MOYENNE MOBILE SUR 3 MOIS

INDUSTRIELLE PRODUKTION

INVESTITIONSGUETER
UND NACE 1-4

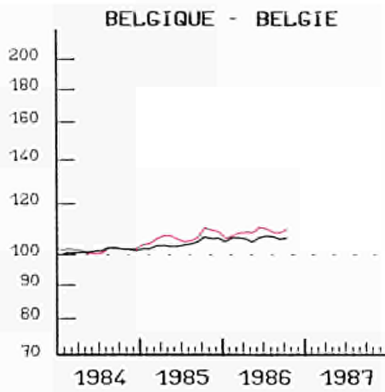

INDUSTRIAL PRODUCTION

CAPITAL GOODS
AND NACE 1-4

1980 = 100

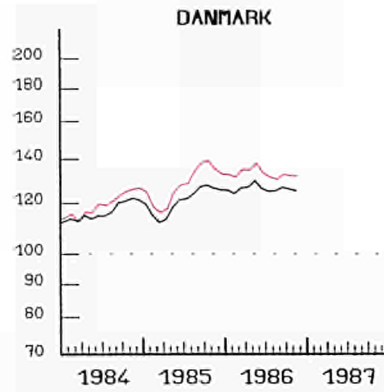

PRODUCTION INDUSTRIELLE

BIENS D'INVESTISSEMENT
ET NACE 1-4

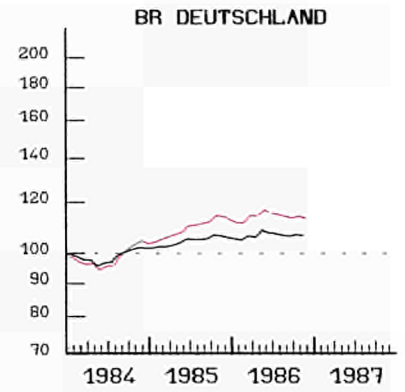

HELLAS

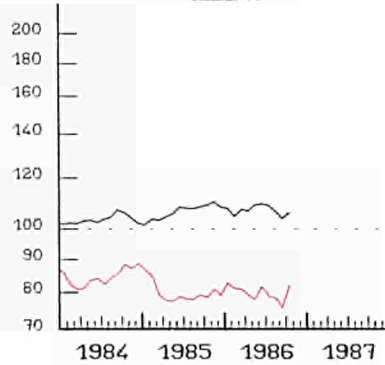

ESPANA

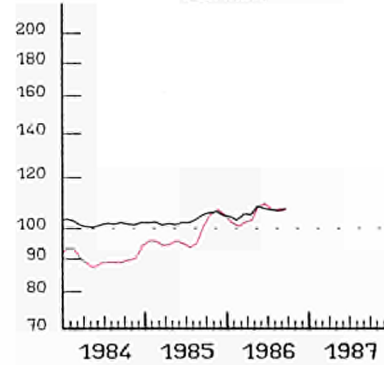

FRANCE

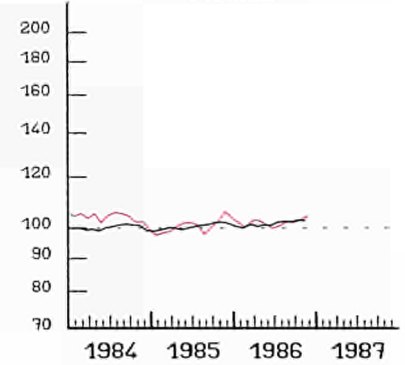

IRELAND

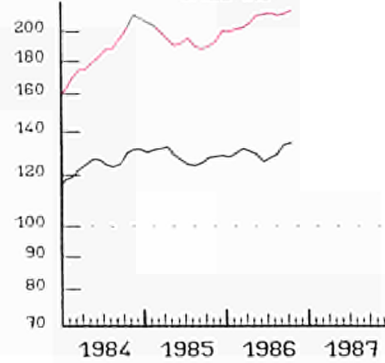

ITALIA

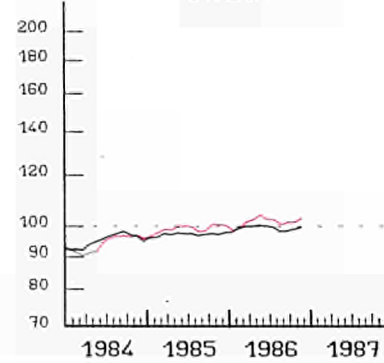

LUXEMBOURG

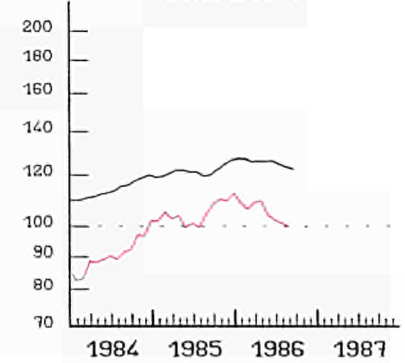

NEDERLAND

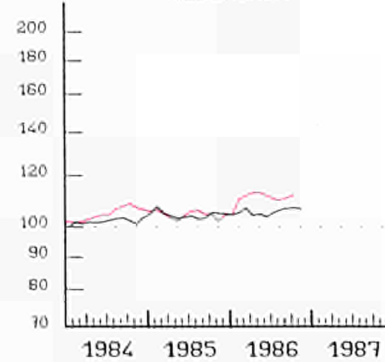

UNITED KINGDOM

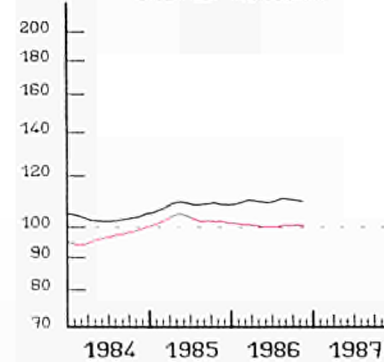

EUR 12

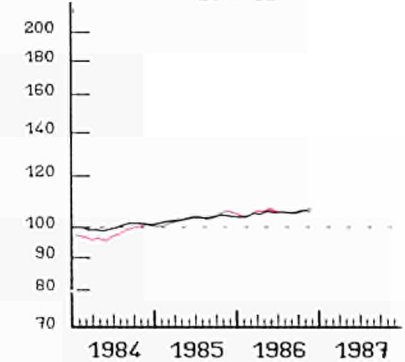

— INU_a

EINFACH-LOGARITHMISCHE SKALA
GLEITENDE 3-MONATSÜRSCHNITTE

— NACE 1-4

ECHELLE SEMI-LOGARITHMIQUE
MOYENNE MOBILE SUR 3 MOIS

**INDUSTRIELLE PRODUKTION
INVESTITIONSGUETER**

**INDUSTRIAL PRODUCTION
INVESTMENT GOODS**

**PRODUCTION INDUSTRIELLE
BIENS D'INVESTISSEMENT**

1980 = 100

BELGIQUE - BELGIE

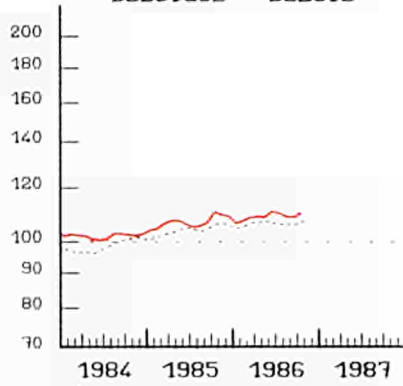

DANMARK

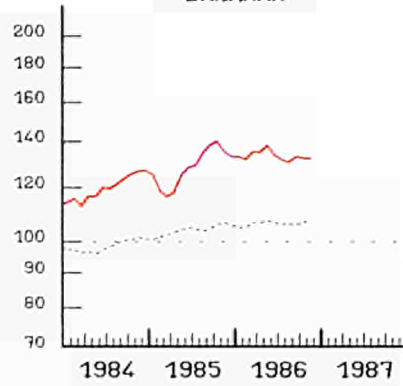

BR DEUTSCHLAND

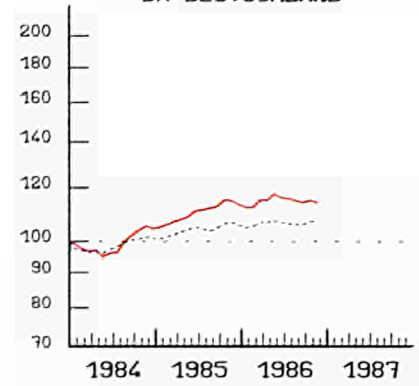

HELLAS

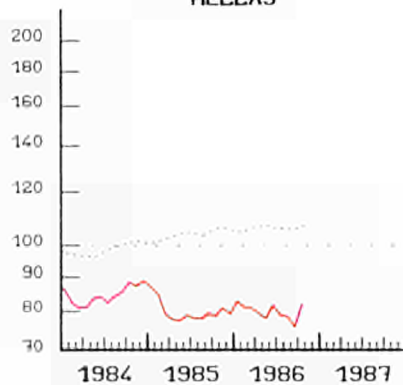

ESPAÑA

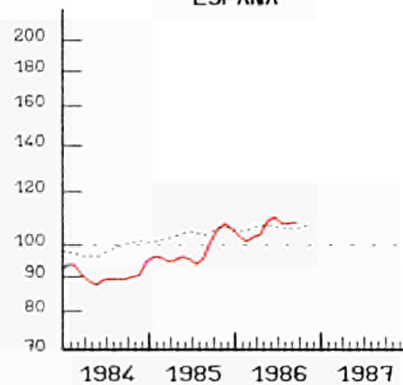

FRANCE

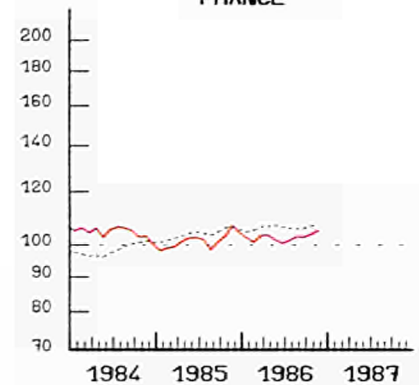

IRELAND

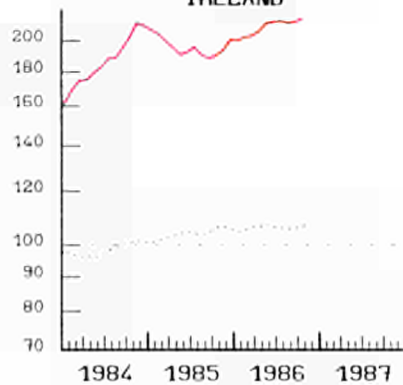

ITALIA

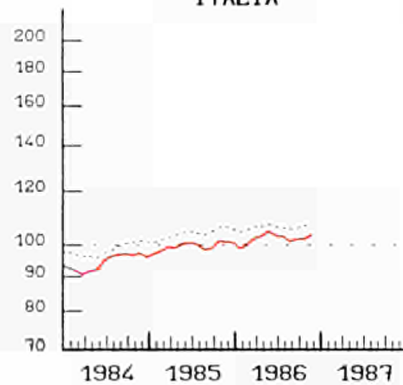

LUXEMBOURG

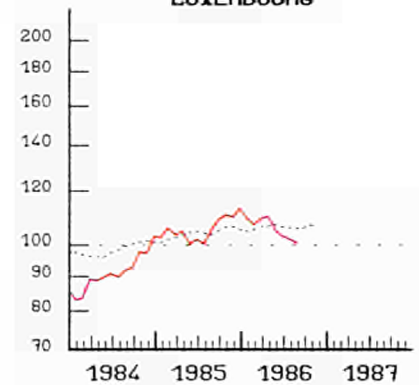

NEDERLAND

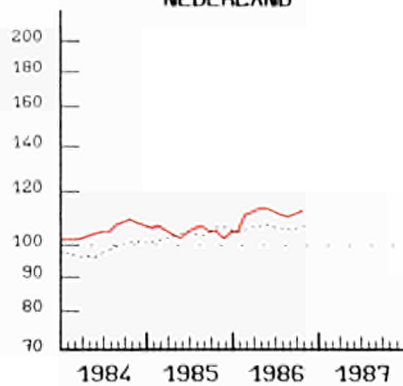

UNITED KINGDOM

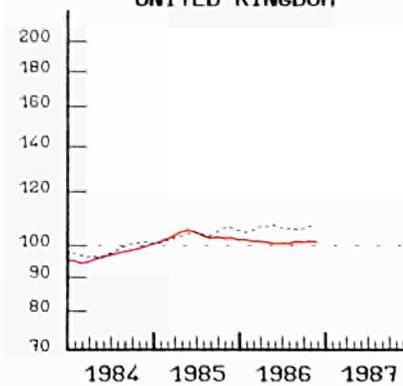

..... EUR 12

SEMI-LOGARITHMIC SCALE
3 MONTH MOVING AVERAGE

ECHELLE SEMI-LOGARITHMIQUE
MOYENNE MOBILE SUR 3 MOIS

PRODUKTIONSINDIZES
INDICES OF PRODUCTION
INDICES DE PRODUCTION

1980 = 100

	EUR12	B	DK	D	GR	E	F	IRL	I	L	NL	P	UK
GESAMTE INDUSTRIE (OHNE BAUGEWERBE)													
TOTAL INDUSTRY (EXCLUDING BUILDING)													
ENSEMBLE DE L'INDUSTRIE (SANS BATIMENT)													
NACE:1-4													
1975	84.8	87.3	85.2	84.2	77.5	86.6	85.2	73.9	78.2	93.0	89.0	70.8	92.5
1976	91.0	94.2	93.4	90.4	85.7	91.0	92.5	80.3	87.3	96.5	95.8	73.2	95.0
1977	93.3	94.6	94.2	92.3	86.9	95.8	94.3	86.8	87.3	97.0	96.3	82.8	99.4
1978	95.9	96.9	96.3	95.0	93.5	98.0	96.4	93.6	89.2	100.0	97.0	88.5	103.1
1979	100.3	101.3	99.8	99.9	99.1	98.8	100.5	100.8	95.2	103.4	100.1	94.9	107.1
1980	100.0	100.0	100.0	100.0	100.0	100.0	100.0	100.0	100.0	100.0	100.0	100.0	100.0
1981	97.9	97.3	100.0	98.1	100.8	99.0	97.6	105.4	97.8	94.3	97.9	100.5	96.6
1982	96.6	97.2	102.7	95.3	101.9	97.9	96.4	104.5	94.8	95.1	94.3	105.1	98.4
1983	97.6	99.1	106.0	95.9	101.9	100.5	97.5	111.4	92.5	100.3	97.1	106.8	101.9
1984	100.2	101.6	116.3	98.8	103.5	101.4	100.0	125.3	95.6	113.6	101.4	106.7	103.2
1985	103.5	104.1	121.2	104.4	107.0	103.6	100.6	128.1	96.9	121.4	104.8	118.3	108.1
1986	105.6	106.7	125.9	106.6	106.7	:	101.7	132.1	100.0	124.4	106.6	:	109.7
ARBEITSTAEGLICH													
PERWORKING DAY													
PAR JOUR OUVRABLE													
1984 01	99.6	99.9	104.0	93.4	98.2	104.2	104.2	107.6	93.8	105.0	109.0	107.3	104.8
02	105.0	104.5	110.0	102.5	98.7	105.1	105.9	120.7	98.4	112.5	111.0	112.5	111.9
03	106.1	104.5	124.0	102.0	101.9	108.4	107.2	128.3	101.7	113.1	109.0	108.2	112.1
04	100.5	104.9	106.0	98.7	99.4	98.3	102.7	127.3	98.5	117.4	105.0	108.5	99.7
05	101.6	106.5	120.0	97.5	104.5	108.2	102.9	128.9	102.4	116.3	100.0	110.2	98.7
06	100.1	106.0	121.0	91.0	102.6	103.2	102.4	140.9	103.2	119.6	97.0	105.5	102.7
07	93.3	74.8	81.0	91.4	95.7	103.4	91.3	123.0	97.2	113.8	80.0	106.5	94.5
08	73.8	94.3	128.0	86.5	102.6	64.2	68.4	99.2	47.3	84.3	86.0	78.6	90.4
09	103.8	110.7	126.0	102.2	118.7	102.9	99.0	132.5	106.8	121.8	97.0	105.9	105.2
10	106.9	105.9	131.0	108.5	112.9	110.4	104.2	128.5	102.9	120.3	103.0	112.9	107.4
11	108.3	107.1	130.0	109.9	107.9	108.7	106.6	135.4	102.9	121.8	109.0	115.3	110.1
12	100.7	100.2	115.0	101.1	97.9	99.5	105.4	130.2	91.5	117.1	111.0	108.8	101.0
1985 01	100.5	98.6	113.0	96.9	97.7	107.6	100.6	119.2	91.3	113.6	118.0	117.7	105.6
02	107.8	106.0	113.0	105.9	99.4	102.7	106.6	129.3	105.2	118.7	117.0	121.3	113.3
03	109.9	108.9	112.0	107.1	105.5	107.8	107.8	144.5	105.4	126.7	115.0	127.3	117.9
04	104.7	106.9	108.0	105.1	97.5	102.3	103.9	132.1	101.7	128.8	106.0	123.8	106.2
05	104.9	108.0	123.0	103.1	107.0	109.4	102.9	134.0	103.1	125.5	101.0	120.4	105.6
06	105.9	109.3	132.0	104.6	109.6	101.2	103.2	136.0	105.8	129.8	101.0	122.2	109.2
07	96.9	76.2	90.0	99.0	104.4	107.7	91.4	120.7	97.5	120.4	82.0	118.8	99.1
08	74.9	96.5	132.0	89.6	100.3	63.2	69.0	102.0	46.1	89.4	86.0	82.8	94.9
09	107.3	112.3	140.0	108.6	123.2	106.2	99.5	129.4	106.9	121.7	96.0	118.0	111.5
10	110.3	109.4	139.0	113.8	116.7	119.0	104.6	127.8	102.5	128.7	105.0	124.9	112.7
11	113.8	117.9	134.0	115.7	111.4	112.2	110.9	136.6	106.5	131.5	119.0	123.4	117.4
12	102.8	98.7	119.0	103.4	111.0	103.9	107.1	125.9	91.2	122.0	111.0	118.7	104.4
1986 01	103.3	104.0	121.0	99.8	98.7	107.6	103.0	120.6	97.1	122.4	112.0	115.9	108.4
02	110.7	109.5	120.0	110.0	101.8	105.7	106.8	132.4	106.0	132.3	122.0	124.1	118.5
03	109.7	113.3	122.0	105.6	101.3	105.3	106.6	143.4	109.2	129.1	112.0	125.8	117.7
04	111.1	108.6	132.0	113.3	109.5	113.8	108.4	138.2	106.1	129.7	113.0	130.5	110.5
05	104.9	110.4	127.0	104.3	103.2	109.7	108.4	129.7	104.5	134.6	99.0	126.2	104.3
06	109.0	111.6	138.0	109.7	111.0	111.3	105.0	139.4	109.5	131.8	101.0	130.2	107.0
07	99.8	84.0	92.0	99.7	110.9	113.0	93.8	119.6	101.7	123.3	85.0	128.5	101.8
08	75.7	99.3	130.0	90.1	95.8	61.0	69.9	110.3	46.4	93.1	88.0	93.5	97.9
09	109.7	110.7	141.0	111.7	116.3	111.1	101.2	137.2	108.5	125.0	103.0	129.2	113.0
10	111.5	112.0	139.0	113.0	113.4	:	106.0	138.0	106.8	127.9	108.0	:	113.7
11	114.3	:	128.0	114.9	113.1	:	111.1	140.6	108.8	:	116.0	:	117.3
12	105.9	:	:	106.4	:	:	108.1	:	95.2	:	:	:	106.5
SAISONBEREINIGT													
SEASONALLY ADJUSTED													
DESAISONNALISES													
1984 01	100.3	99.4	112.3	100.1	103.2	103.6	100.0	114.5	92.0	110.8	101.3	104.3	105.1
02	99.5	100.5	114.7	99.2	101.5	104.0	99.4	118.1	90.7	108.2	100.4	106.3	104.4
03	99.7	102.5	113.5	97.5	102.1	101.0	100.4	124.7	94.3	110.2	103.1	101.7	103.1
04	97.9	99.5	109.0	96.8	102.3	98.6	98.2	124.7	91.3	113.1	99.9	102.9	102.6
05	100.1	100.8	122.0	98.8	104.6	102.4	100.2	124.3	95.4	109.6	102.2	108.6	101.8
06	98.0	102.6	109.6	90.8	102.7	100.4	98.6	132.6	97.8	113.3	102.3	104.1	102.4
07	100.2	100.7	112.5	100.3	100.1	101.3	101.6	124.0	93.8	115.3	100.8	108.9	102.2
08	101.5	101.6	122.1	99.9	107.8	103.9	101.5	117.6	98.9	111.9	104.5	107.1	102.1
09	100.9	105.8	114.3	98.1	105.1	99.4	100.4	129.9	99.4	118.9	104.0	106.3	103.3
10	102.1	100.6	124.3	103.4	108.7	103.5	102.4	127.6	96.7	116.2	101.5	108.9	103.6
11	101.1	100.0	123.9	102.3	104.2	101.8	100.6	131.8	95.4	118.1	101.6	110.3	103.4
12	100.6	105.8	118.4	100.2	99.1	98.7	99.3	135.2	98.0	122.4	99.9	107.2	104.3
1985 01	101.1	98.7	122.0	103.2	102.7	106.0	97.1	128.0	91.8	119.9	109.0	113.4	106.6
02	102.1	102.0	118.4	102.4	102.7	101.4	100.1	127.7	98.3	115.3	105.8	114.4	106.1
03	102.9	106.1	104.9	102.0	105.6	100.2	100.8	138.4	98.6	123.4	108.1	118.9	107.7
04	102.1	101.7	112.6	103.0	101.1	102.3	99.3	129.9	95.8	123.7	101.4	118.3	109.0
05	102.9	102.4	123.0	103.9	106.6	103.0	99.7	130.0	97.1	119.5	102.7	118.8	109.2
06	103.8	105.3	119.5	104.5	109.0	99.0	99.2	127.5	100.4	123.5	105.4	120.9	108.9
07	103.7	101.9	121.8	107.7	108.9	104.9	101.1	122.9	94.9	121.2	102.8	121.1	107.5
08	103.2	103.5	124.3	103.4	105.6	102.9	101.4	123.6	97.4	119.1	103.8	115.0	108.1
09	103.5	106.6	126.6	104.6	108.8	102.4	100.5	126.7	98.4	118.5	102.5	119.7	109.4
10	104.6	103.9	130.9	108.3	111.0	110.3	101.8	126.2	96.0	122.6	103.5	121.5	108.6
11	105.4	109.5	126.2	107.8	107.4	105.4	103.7	131.2	98.5	126.1	109.9	119.9	109.7
12	102.8	104.8	122.4	103.3	112.4	103.6	100.9	128.1	97.4	126.0	101.3	118.9	107.1
1986 01	103.9	104.8	128.7	106.2	104.8	105.3	100.0	127.7	97.9	127.7	102.8	114.5	108.6
02	104.7	105.6	125.5	106.7	106.4	104.7	100.6	129.1	98.8	128.2	109.0	117.9	110.0
03	103.0	109.2	118.2	101.9	103.0	99.2	99.9	133.1	101.4	125.7	104.0	118.1	109.6
04	108.1	104.5	136.2	110.7	112.8	112.5	103.6	133.4	100.2	124.2	108.0	124.2	110.7
05	103.4	105.7	126.6	105.5	104.4	103.8	98.3						

**PRODUKTIONSINDIZES
INDICES OF PRODUCTION
INDICES DE PRODUCTION**

1980 = 100

	EUR12	B	DK	D	GR	E	F	IRL	I	L	NL	P	UK	
	GRUNDSTOFF- UND PRODUKTIONSGUETERIND.				INTERMEDIATE PRODUCTS INDUSTRIEN				IND. DES BIENS INTERMEDIAIRES					
	INT													
1975	83.2	83.9	85.3	82.0	:	81.9	84.8	:	82.7	90.8	90.8	:	82.2	
1976	91.3	92.1	98.4	91.3	:	88.8	92.7	70.8	93.2	95.7	100.1	:	87.9	
1977	93.3	92.8	98.9	92.0	84.8	92.8	93.8	79.0	92.5	96.8	100.5	:	94.9	
1978	96.2	96.0	102.0	95.4	93.0	96.1	95.9	95.5	93.6	102.1	99.1	:	99.2	
1979	102.1	101.4	105.0	102.2	99.8	99.0	101.1	106.0	98.7	104.9	102.8	:	107.9	
1980	100.0	100.0	100.0	100.0	100.0	100.0	100.0	100.0	100.0	100.0	100.0	:	100.0	
1981	97.3	95.9	96.6	96.5	98.3	99.0	96.7	102.8	96.9	93.4	95.5	:	99.2	
1982	95.3	94.0	95.8	92.5	101.7	98.5	93.4	97.0	93.3	93.2	89.2	:	102.3	
1983	96.8	95.5	101.8	93.9	104.7	100.2	93.4	104.4	91.1	98.3	94.9	:	107.6	
1984	99.8	99.5	112.5	97.6	107.7	102.3	96.8	118.2	95.6	114.4	99.0	:	106.8	
1985	102.0	101.4	114.6	100.3	110.1	104.1	97.3	117.7	95.3	121.8	102.8	123.1	112.6	
1986	103.1	103.1	120.7	100.5	111.9	:	97.5	118.2	97.2	124.8	103.5	:	115.7	
	ARBEITSTAEGLICH				PERWORKING DAY				PAR JOUR OUVRABLE					
1984 01	105.2	97.1	99.0	98.4	110.8	109.1	105.8	103.1	99.2	104.6	121.0	:	115.9	
02	108.2	101.1	104.0	103.6	108.5	108.1	107.7	121.5	98.6	115.5	124.0	:	122.4	
03	107.2	101.5	118.0	102.4	110.0	111.2	104.6	121.2	101.6	115.9	118.0	:	117.0	
04	101.2	103.1	107.0	99.6	106.9	101.2	99.4	132.2	99.1	119.0	102.0	:	104.6	
05	100.9	105.5	120.0	97.2	111.9	108.4	98.4	125.6	102.4	115.4	93.0	:	101.9	
06	99.9	104.4	121.0	94.3	110.5	104.5	97.0	140.4	104.0	121.1	88.0	:	103.2	
07	92.4	73.3	75.0	91.3	100.7	102.3	88.5	125.5	97.7	113.9	73.0	:	96.1	
08	75.0	92.2	130.0	86.7	90.6	67.4	63.4	81.8	49.5	82.1	77.0	:	91.3	
09	100.1	107.6	122.0	98.2	110.8	98.7	96.4	120.0	102.8	126.0	87.0	:	103.2	
10	103.4	104.0	133.0	103.3	112.5	107.8	100.3	112.2	99.5	121.3	92.0	:	108.8	
11	105.2	105.8	126.0	104.3	114.0	107.2	101.2	121.8	100.8	124.3	104.0	:	111.7	
12	97.8	99.0	95.0	92.0	105.1	101.4	98.4	113.4	91.6	113.9	109.0	:	105.5	
1985 01	103.2	95.5	105.0	98.8	104.3	109.1	100.2	113.3	92.5	114.6	136.0	119.4	114.4	
02	108.6	101.6	103.0	104.2	107.8	102.4	108.4	126.2	103.0	118.1	131.0	123.9	119.7	
03	109.1	105.3	100.0	104.6	107.9	108.3	106.9	137.5	103.4	130.7	122.0	134.6	120.3	
04	104.5	104.5	105.0	102.4	103.9	103.1	101.6	138.8	101.3	131.1	102.0	131.6	113.3	
05	103.7	106.5	120.0	100.3	113.8	109.8	98.8	133.1	102.0	126.1	93.0	127.3	111.4	
06	102.4	107.4	130.0	100.0	114.9	103.3	96.3	118.4	104.1	131.9	89.0	130.5	108.8	
07	94.9	73.8	82.0	95.2	109.3	107.6	88.5	116.0	96.9	120.6	72.0	127.6	102.7	
08	75.1	94.0	132.0	89.8	92.4	68.3	66.1	80.9	48.9	85.4	76.0	90.3	97.8	
09	102.5	109.5	133.0	101.6	115.5	103.0	96.2	119.7	99.3	124.2	85.0	117.8	112.9	
10	106.4	106.4	139.0	106.3	112.8	114.5	100.2	115.5	98.8	126.6	95.0	128.2	117.2	
11	110.6	114.9	127.0	107.1	118.1	111.7	105.4	114.9	102.2	131.4	122.0	131.6	123.3	
12	99.6	97.5	99.0	93.3	120.3	107.8	98.6	98.5	91.2	120.6	111.0	114.2	109.7	
1986 01	105.9	102.1	115.0	99.9	109.8	110.5	103.5	110.0	96.7	124.5	122.0	120.1	119.9	
02	111.8	106.2	109.0	106.5	108.8	106.8	108.2	120.9	103.5	133.8	138.0	130.0	128.8	
03	108.1	110.0	109.0	101.6	109.5	104.8	102.8	138.9	105.3	132.8	113.0	131.9	123.6	
04	109.7	107.5	135.0	106.5	117.4	112.7	105.1	142.3	103.8	131.1	112.0	138.6	119.7	
05	102.4	105.5	127.0	99.9	108.0	110.0	94.9	110.2	102.6	134.5	86.0	130.3	110.9	
06	104.4	108.0	140.0	102.8	116.8	111.5	97.8	114.9	106.3	133.2	88.0	:	107.9	
07	97.0	80.0	80.0	94.8	115.6	109.8	88.8	104.2	99.7	123.1	76.0	:	107.6	
08	75.5	95.7	129.0	87.8	93.0	65.5	66.9	89.9	48.3	89.3	80.0	:	103.0	
09	104.7	106.3	140.0	102.8	114.5	105.7	98.2	124.7	101.7	127.7	94.0	:	115.3	
10	104.8	104.7	139.0	104.4	115.5	:	100.4	128.3	101.9	126.0	96.0	:	118.1	
11	109.7	:	123.0	105.2	118.1	:	104.1	117.0	104.4	:	112.0	:	121.5	
12	101.5	:	94.2	:	:	:	98.9	:	92.2	:	:	:	112.6	
	SAISONBEREINIGT				SEASONALLY ADJUSTED				DES AISONNALISES					
1984 01	102.0	96.8	109.7	100.0	110.3	105.3	98.3	109.0	95.2	111.0	99.7	-	111.5	
02	100.5	98.0	112.6	98.6	106.9	106.5	97.9	111.5	90.9	109.4	100.9	-	111.3	
03	100.1	100.0	110.3	97.1	108.0	103.8	97.4	116.7	94.2	111.5	104.7	-	108.5	
04	98.2	97.2	107.2	96.9	107.5	101.2	95.5	122.7	92.2	113.4	98.1	-	105.7	
05	99.6	99.1	118.9	98.0	109.4	102.8	97.0	120.8	95.6	107.8	99.5	-	105.0	
06	99.6	100.4	106.5	94.9	110.3	102.3	96.1	130.0	98.1	114.1	101.8	-	106.0	
07	100.0	99.0	110.3	99.6	107.2	102.5	98.1	120.2	95.0	117.0	99.4	-	104.8	
08	100.6	101.0	119.8	98.0	105.9	103.5	97.2	104.5	98.8	112.2	103.3	-	104.1	
09	100.2	103.6	107.7	97.1	106.9	99.6	98.0	121.9	99.0	122.6	102.4	-	105.4	
10	100.5	99.3	123.6	100.7	111.4	103.3	98.8	117.9	95.7	117.5	97.6	-	106.3	
11	99.1	98.4	118.8	98.9	110.1	101.5	96.2	125.0	94.6	120.5	97.5	-	106.1	
12	98.7	103.1	109.9	97.1	104.6	98.5	95.0	124.7	97.4	123.2	92.7	-	107.0	
1985 01	99.7	96.2	115.9	99.9	103.8	104.6	93.5	120.2	90.9	121.6	110.6	-	110.1	
02	100.4	98.9	111.7	99.0	105.9	100.6	98.0	117.4	96.3	113.5	103.7	-	109.2	
03	101.4	103.2	95.6	98.7	105.7	100.4	99.1	131.2	96.8	125.8	104.8	-	111.0	
04	101.0	98.9	106.1	99.1	104.3	102.5	97.4	128.3	95.2	124.7	97.2	-	114.0	
05	101.6	100.0	116.3	100.3	109.6	103.4	96.8	127.5	95.8	119.7	98.4	-	114.1	
06	101.5	102.7	113.4	100.0	112.3	101.0	95.2	110.2	97.8	124.6	101.1	-	113.3	
07	101.9	99.1	116.2	102.7	113.8	106.4	97.4	110.8	94.3	123.0	97.5	-	112.0	
08	102.2	101.9	118.9	100.8	107.6	104.0	99.2	107.2	97.0	116.9	101.2	-	112.4	
09	101.9	104.5	117.0	100.1	110.5	103.6	97.4	121.3	94.6	119.8	98.6	-	114.8	
10	103.0	101.2	126.6	102.9	110.5	109.0	98.1	120.5	94.3	120.9	100.1	-	113.8	
11	104.1	106.2	118.2	101.3	112.7	105.9	99.7	118.0	95.3	125.5	112.1	-	116.3	
12	100.9	101.9	114.4	98.8	118.4	105.0	95.6	109.7	96.0	127.6	95.6	-	110.6	
1986 01	102.4	102.9	123.6	100.8	110.0	105.7	96.9	114.9	95.0	128.9	98.8	-	114.6	
02	103.5	103.5	117.8	101.3	108.5	105.2	97.4	110.6	96.5	128.5	107.5	-	116.6	
03	101.0	106.5	109.1	96.8	108.7	98.8	95.2	126.2	98.0	127.2	97.3	-	115.7	
04	105.8	102.7	134.8	102.9	117.5	111.2	100.3	126.9	97.5	124.2	106.6	-	117.9	
05	101.0	100.4	122.7	100.0	106.3	104.2	93.7	105.1	96.3	128.2	93.4	-	114.2	
06	103.5	103.2	124.0	102.5	113.8	109.1	96.8	107.3	98.9	126.1	100.3	-	112.7	
07	104.0	105.4	117.1	102.0	119.2	108.5	97.5	100.2	97.2	125.5	102.2	-	116.3	
08	102.8	103.9	116.4	99.2	110.2	102.7	99.							

1980 = 100

PRODUKTIONSINDIZES
INDICES OF PRODUCTION
INDICES DE PRODUCTION

	EUR12	B	DK	D	GR	E	F	IRL	I	L	NL	P	UK	
INVESTITIONSGUETERINDUSTRIEN														
CAPITAL GOODS INDUSTRIES														
IND. DES BIENS D'INVESTISSEMENT														
	INV													
1975	91.3	92.5	83.0	86.5	:	126.2	96.3	:	73.0	106.0	88.7	:	102.7	
1976	91.3	96.3	89.9	87.3	:	110.2	99.1	68.1	75.4	102.4	93.6	:	99.5	
1977	93.6	97.0	92.6	89.0	89.7	113.3	102.5	77.7	78.7	99.7	93.4	:	100.8	
1978	95.2	100.5	94.4	90.4	86.8	107.5	100.6	83.3	82.2	97.2	94.0	:	106.3	
1979	97.0	103.4	98.1	95.0	93.2	97.2	98.4	91.0	89.3	96.5	96.8	:	104.8	
1980	100.0	100.0	100.0	100.0	100.0	100.0	100.0	100.0	100.0	100.0	100.0	:	100.0	
1981	99.4	96.5	98.0	99.6	106.9	107.8	102.6	119.4	102.5	94.5	100.6	:	91.3	
1982	97.3	97.7	101.7	97.8	105.5	99.3	101.4	121.5	94.9	87.4	100.4	:	92.4	
1983	96.0	102.3	104.8	95.5	91.3	94.2	100.8	144.0	92.9	81.3	99.7	:	92.9	
1984	98.9	101.5	119.1	98.3	85.1	91.5	103.2	188.5	94.5	92.1	105.3	:	97.1	
1985	104.6	106.7	127.7	108.8	80.3	99.7	101.1	194.6	99.7	105.0	104.3	91.8	103.3	
1986	107.3	110.5	131.8	112.9	80.7	:	102.0	212.5	104.0	102.7	111.9	:	101.2	
	ARBEITSTAEGLICH													
	PERWORKING DAY													
	PAR JOUR OUVRABLE													
1984 01	88.4	102.2	102.0	81.6	80.1	88.3	92.3	144.7	91.4	79.8	96.0	:	89.7	
02	97.6	107.1	113.0	96.7	82.2	94.7	95.6	177.3	96.5	74.7	99.0	:	98.9	
03	103.3	105.5	129.0	97.0	83.7	97.0	110.2	202.0	100.5	86.2	99.0	:	109.2	
04	96.6	104.5	103.0	96.0	88.1	86.2	102.0	170.9	96.1	94.1	111.0	:	90.9	
05	99.1	102.1	122.0	97.5	91.6	99.6	102.7	178.9	100.3	90.4	110.0	:	92.1	
06	100.5	100.9	131.0	91.0	87.1	94.8	112.4	214.5	100.1	87.0	107.0	:	102.7	
07	92.4	72.1	72.0	90.7	73.0	104.3	89.5	164.0	101.6	93.9	88.0	:	91.2	
08	71.5	96.6	123.0	84.4	61.0	28.0	83.1	145.3	37.5	69.4	95.0	:	86.2	
09	103.4	113.3	130.0	104.4	93.0	98.6	95.7	215.1	102.4	93.2	109.0	:	104.8	
10	106.0	103.4	125.0	110.3	89.7	104.5	102.4	198.7	104.6	112.3	118.0	:	98.9	
11	109.8	107.0	137.0	112.1	93.9	107.1	109.8	218.4	107.0	92.5	117.0	:	103.8	
12	112.7	103.0	142.0	118.7	98.2	95.4	142.8	232.7	95.6	131.3	115.0	:	96.5	
1985 01	90.4	102.0	111.0	86.2	86.5	99.4	83.1	175.3	92.3	83.4	98.0	93.4	94.2	
02	102.4	111.8	121.0	104.3	78.7	99.7	89.1	202.2	105.5	112.9	102.0	96.4	106.7	
03	109.5	111.7	114.0	108.4	83.3	93.9	102.3	240.3	107.9	92.2	105.0	105.6	122.4	
04	103.7	110.8	113.0	107.3	79.1	99.2	100.6	172.3	104.7	102.7	107.0	100.1	98.7	
05	104.6	111.5	127.0	106.2	82.9	109.5	100.6	184.6	105.0	93.8	105.0	99.2	100.7	
06	112.3	108.7	143.0	111.0	80.0	96.3	117.5	225.6	110.9	99.4	108.0	105.8	113.5	
07	96.9	73.6	83.0	105.4	67.7	107.3	81.0	164.9	103.6	103.4	91.0	103.4	95.2	
08	72.2	99.3	133.0	92.1	55.7	26.8	74.5	154.7	35.9	82.9	96.0	47.9	89.5	
09	108.6	115.8	156.0	116.6	81.1	107.4	91.4	205.2	108.1	100.4	105.0	80.3	108.9	
10	112.0	109.8	141.0	120.0	89.1	128.5	105.1	177.9	106.6	137.9	113.0	91.0	102.8	
11	117.8	124.2	145.0	124.1	80.9	122.0	116.4	218.5	117.0	123.6	116.0	88.7	106.6	
12	117.3	101.0	146.0	124.5	98.1	106.8	151.8	213.5	98.4	127.3	106.0	90.1	100.0	
1986 01	94.4	105.9	119.0	92.6	75.7	106.1	84.8	189.2	97.6	86.9	104.0	80.4	94.5	
02	105.9	115.2	132.0	111.2	82.1	98.6	92.1	208.1	107.2	114.0	105.0	89.3	107.6	
03	111.8	119.3	130.0	111.2	81.4	100.4	103.7	229.9	112.9	91.5	115.0	95.3	118.4	
04	112.0	117.0	137.0	120.9	81.0	115.3	107.6	198.3	113.5	105.7	119.0	98.9	97.0	
05	105.9	118.1	133.0	110.0	84.5	110.4	99.1	211.7	110.7	116.2	116.0	97.3	95.2	
06	114.6	119.6	150.0	119.2	75.7	117.9	108.1	247.4	116.8	98.1	119.0	:	106.1	
07	99.7	86.5	82.0	106.8	79.0	128.1	85.5	185.3	106.5	93.5	92.0	:	93.4	
08	73.0	96.0	130.0	94.1	48.3	22.1	78.6	169.0	38.1	65.4	97.0	:	88.4	
09	111.9	112.3	145.0	120.7	75.9	122.5	95.2	235.0	111.5	103.9	112.0	:	107.6	
10	111.3	117.3	139.0	118.4	87.6	:	100.6	205.1	111.0	137.4	122.0	:	101.2	
11	117.9	:	138.0	122.7	98.3	:	118.7	237.9	115.2	:	121.0	:	105.9	
12	120.6	:	:	127.4	:	:	150.7	:	107.2	:	:	:	98.6	
	SAISONBEREINIGT													
	SEASONALLY ADJUSTED													
	DESAINONNALISES													
1984 01	97.9	101.1	114.4	97.7	87.9	94.2	105.3	157.1	90.9	86.8	102.5	-	95.7	
02	96.3	100.1	115.4	97.2	82.8	95.0	100.3	170.4	90.3	79.0	104.3	-	93.9	
03	97.4	104.7	114.9	94.5	76.5	89.9	109.9	182.5	93.6	91.0	103.2	-	94.5	
04	94.7	100.2	105.7	94.9	83.5	85.2	100.0	171.5	87.7	96.3	103.2	-	95.9	
05	98.2	99.2	126.6	98.4	83.7	89.9	105.1	172.2	93.2	91.1	107.0	-	95.8	
06	94.3	101.8	115.2	88.0	83.8	86.2	100.4	195.7	94.7	85.5	102.5	-	97.8	
07	99.6	99.5	116.0	98.6	84.9	90.1	108.2	182.2	96.6	83.8	105.1	-	96.2	
08	100.2	100.1	124.8	99.1	78.4	90.1	108.2	186.7	97.4	96.2	107.1	-	97.9	
09	98.7	107.5	120.1	98.0	89.4	86.2	98.5	197.4	96.1	90.8	109.7	-	98.7	
10	102.1	98.8	123.7	105.2	88.8	90.2	105.8	202.0	97.5	101.0	107.9	-	98.9	
11	101.5	99.2	130.1	104.1	87.1	92.2	101.5	209.2	95.9	89.0	110.1	-	99.2	
12	100.9	106.9	123.6	102.6	85.4	87.6	99.0	225.8	98.1	108.9	105.5	-	100.5	
1985 01	100.3	100.0	124.9	103.1	93.6	101.5	97.2	196.0	93.7	95.5	105.3	-	102.2	
02	101.3	103.4	124.6	104.8	81.7	97.4	95.5	199.9	98.9	116.4	107.8	-	102.0	
03	103.4	108.6	104.4	105.5	79.0	87.2	101.4	218.0	101.0	100.1	107.1	-	104.2	
04	102.4	105.3	117.8	106.5	77.4	97.6	98.8	182.1	97.5	106.2	101.4	-	104.8	
05	103.4	107.1	129.3	107.2	77.3	98.4	101.0	185.5	98.1	96.0	102.8	-	105.6	
06	106.2	108.5	125.7	108.5	78.0	90.7	104.7	204.5	104.6	101.8	103.8	-	105.3	
07	104.4	101.5	127.3	113.5	81.4	95.3	99.0	187.0	98.1	94.7	107.4	-	102.0	
08	102.2	103.8	131.5	108.0	75.6	93.9	99.0	195.5	97.1	107.0	107.3	-	102.5	
09	103.4	109.6	141.8	110.7	77.2	95.7	94.9	188.5	99.6	99.5	105.3	-	102.9	
10	107.0	105.2	139.0	114.9	85.3	113.0	106.2	180.4	99.0	119.5	102.6	-	103.1	
11	107.8	115.4	135.7	115.9	73.8	106.6	105.3	201.8	104.0	119.8	107.5	-	101.6	
12	104.9	106.6	128.4	109.5	83.4	101.4	106.2	197.8	99.3	105.1	97.6	-	103.1	
1986 01	104.5	105.9	132.3	110.6	80.5	107.2	98.7	202.7	98.2	102.8	109.0	-	101.9	
02	104.9	108.0	135.2	112.5	84.1	98.2	99.8	200.4	98.8	115.2	108.7	-	102.0	
03	105.1	115.2	124.5	109.6	78.7	96.4	101.6	203.7	102.6	101.0	114.7	-	102.6	
04	109.9	112.0	142.7	119.4	79.6	111.9	106.2	205.5	103.8	108.5	112.4	-	100.5	
05	104.6	114.3	134.8	111.8	79.7	100.8	99.6	210.6	101.6	117.3				

PRODUKTIONSINDIZES
INDICES OF PRODUCTION
INDICES DE PRODUCTION

1980 = 100

	EUR12	B	DK	D	GR	E	F	IRL	I	L	NL	P	UK																												
VERBRAUCHSGUETERINDUSTRIEN														CONSUMER GOODS INDUSTRIES														IND. DES BIENS DE CONSOMMATION													
CON																																									
1975	84.2	93.1	87.2	85.1	:	82.4	80.8	:	75.0	95.2	85.6	:	101.6																												
1976	91.6	97.7	93.2	91.9	:	88.8	90.4	92.4	85.3	95.2	90.4	:	103.4																												
1977	94.1	97.7	92.7	95.5	90.5	94.9	93.4	97.8	84.8	95.0	90.9	:	106.3																												
1978	96.6	97.2	93.9	98.4	96.7	98.0	96.5	96.7	86.3	93.3	96.0	:	108.4																												
1979	100.4	100.3	97.4	100.6	99.6	99.0	100.7	100.4	95.9	97.3	98.4	:	108.3																												
1980	100.0	100.0	100.0	100.0	100.0	100.0	100.0	100.0	100.0	100.0	100.0	:	100.0																												
1981	97.7	99.2	103.2	99.2	102.5	96.6	97.0	100.8	96.6	100.2	100.4	:	96.4																												
1982	97.9	102.1	107.4	97.1	100.4	96.6	100.0	101.9	96.8	114.0	99.1	:	95.8																												
1983	99.6	103.9	109.9	98.6	99.8	102.6	103.8	103.5	94.3	128.7	98.8	:	98.9																												
1984	101.7	104.3	118.4	100.5	103.5	102.8	105.0	105.5	96.9	125.9	102.3	:	101.7																												
1985	103.5	106.9	122.0	105.0	111.4	104.0	106.4	107.2	97.9	132.6	92.6	117.5	:	103.6																											
1986	107.5	111.3	126.2	109.4	109.4	:	110.2	108.8	102.0	138.3	108.7	:	105.2																												
ARBEITSTAEGLICH														PERWORKING DAY														PAR JOUR OUVRABLE													
1984 01	98.9	103.0	109.0	95.8	84.2	101.9	105.4	88.5	98.2	127.6	95.0	:	95.9																												
02	103.4	108.3	114.0	105.1	88.7	103.9	108.0	93.4	98.3	123.8	97.0	:	102.6																												
03	106.6	107.1	127.0	104.9	95.4	107.6	114.6	103.4	102.4	117.2	101.0	:	104.5																												
04	101.6	107.0	109.0	100.0	91.1	97.4	110.0	106.8	98.7	126.1	104.0	:	98.1																												
05	104.0	108.6	122.0	97.3	97.1	110.3	112.4	114.6	103.1	142.5	104.0	:	98.6																												
06	100.4	109.6	118.0	86.3	95.5	103.7	109.8	117.3	103.5	137.3	104.0	:	101.5																												
07	90.4	97.7	93.0	92.6	96.3	104.7	96.0	107.1	94.3	130.2	88.0	:	94.4																												
08	73.6	97.8	130.0	88.4	139.7	69.6	62.8	93.8	49.0	110.9	96.0	:	92.6																												
09	110.4	114.1	126.0	106.1	142.5	109.7	109.3	113.8	114.9	118.3	105.0	:	109.9																												
10	112.7	109.4	132.0	114.5	122.7	115.5	113.3	115.0	107.1	120.4	111.0	:	113.0																												
11	112.2	109.0	129.0	116.4	103.1	111.1	115.4	112.5	104.0	130.1	113.0	:	113.0																												
12	97.7	100.5	112.0	99.0	85.4	97.9	103.3	99.3	89.3	126.1	109.0	:	95.9																												
1985 01	101.6	102.0	119.0	101.7	91.1	107.8	106.2	92.1	89.2	129.5	159.0	112.1	97.7																												
02	109.0	110.7	115.0	108.1	93.4	103.9	111.1	96.4	108.2	126.4	147.0	121.3	105.7																												
03	110.3	113.5	119.0	108.2	97.7	110.9	114.7	109.0	107.0	128.9	127.0	122.3	108.0																												
04	103.4	109.2	107.0	105.5	94.0	101.9	110.0	107.9	100.7	138.2	89.0	118.4	98.6																												
05	104.2	108.9	124.0	103.0	105.0	108.8	112.1	115.2	103.8	148.0	72.0	119.8	98.5																												
06	104.6	111.9	126.0	104.2	112.5	99.6	112.1	117.6	105.8	143.4	60.0	122.2	105.8																												
07	95.0	80.2	102.0	97.8	110.9	107.9	98.4	106.9	95.2	133.4	43.0	119.0	95.5																												
08	70.3	99.4	131.0	86.6	131.5	66.2	61.7	95.9	47.3	121.0	45.0	84.0	94.4																												
09	110.4	114.7	134.0	109.8	153.3	110.2	111.9	107.5	117.3	123.3	58.0	135.1	111.3																												
10	112.7	113.4	139.0	117.6	134.3	122.8	113.2	116.9	105.7	135.3	75.0	130.7	113.3																												
11	115.9	120.3	132.0	118.7	112.5	110.2	120.0	118.1	107.5	140.2	125.0	115.5	116.4																												
12	98.2	98.7	116.0	98.3	100.5	97.8	105.4	103.4	87.7	123.1	111.0	110.1	98.2																												
1986 01	102.5	106.5	126.0	104.4	90.1	103.9	108.2	89.9	97.3	133.2	102.0	110.6	97.2																												
02	109.7	113.7	120.0	112.2	98.5	106.2	111.7	101.6	109.1	135.2	104.0	124.8	107.2																												
03	110.2	117.8	127.0	104.9	96.2	107.1	119.2	106.9	113.0	135.9	109.0	124.1	104.2																												
04	111.6	112.8	128.0	114.4	108.7	114.8	117.8	106.9	105.7	139.5	109.0	127.5	103.9																												
05	106.2	116.2	124.0	103.9	103.2	109.0	112.3	113.7	104.0	148.6	107.0	129.2	98.8																												
06	111.7	116.3	129.0	109.6	116.8	109.3	119.0	120.0	110.4	146.9	107.0	:	105.7																												
07	102.3	91.1	106.0	99.4	116.8	113.3	105.9	107.8	102.1	147.4	94.0	:	97.9																												
08	73.4	103.5	132.0	89.3	121.6	65.2	62.2	102.1	47.9	137.3	98.0	:	96.3																												
09	115.3	116.9	140.0	115.0	137.0	115.3	113.2	111.0	116.7	125.0	110.0	:	113.5																												
10	117.8	117.4	139.0	119.2	121.2	:	120.1	120.2	111.9	132.4	119.0	:	117.0																												
11	118.4	:	125.0	120.1	111.2	:	122.8	119.7	112.0	:	123.3	:	120.0																												
12	106.9	:	120.1	:	:	109.4	:	93.5	:	:	:	:	101.2																												
SAISONBEREINIGT														SEASONALLY ADJUSTED														DESAISONNALISEES													
1984 01	100.9	102.8	114.6	101.4	100.8	103.7	101.9	100.4	96.7	129.1	101.1	-	100.8																												
02	99.5	103.6	118.3	100.9	99.8	102.9	102.8	101.6	91.3	123.6	100.1	-	100.1																												
03	100.3	103.2	116.8	99.6	102.3	100.0	104.4	106.8	94.7	116.6	102.2	-	100.5																												
04	99.3	102.0	114.8	98.5	100.2	98.8	103.6	106.4	92.4	123.2	101.1	-	103.0																												
05	102.2	104.9	125.1	99.5	104.9	104.7	106.8	107.7	97.0	134.9	102.2	-	101.3																												
06	98.0	105.3	111.4	87.4	97.7	101.3	104.0	108.3	99.7	129.8	102.5	-	100.6																												
07	100.9	102.9	114.3	103.0	94.6	102.5	106.5	104.4	92.3	130.2	100.1	-	101.9																												
08	103.9	103.6	122.5	102.9	120.5	107.0	107.6	102.9	99.8	122.9	105.3	-	102.0																												
09	102.6	107.3	115.1	99.5	107.1	102.4	105.1	108.8	101.4	118.1	102.1	-	103.6																												
10	103.9	103.0	125.1	105.8	111.0	106.7	106.5	106.4	97.5	120.9	102.4	-	102.5																												
11	103.1	102.9	124.1	105.9	99.7	104.1	106.1	106.2	96.2	126.9	104.0	-	101.5																												
12	102.2	108.9	119.3	102.6	95.6	101.3	104.0	106.7	99.2	129.8	104.6	-	102.3																												
1985 01	103.3	102.0	125.0	106.6	107.9	108.4	103.3	104.8	90.1	128.5	154.8	-	103.0																												
02	104.8	105.6	120.0	103.9	105.0	102.9	106.0	105.2	101.3	125.3	145.3	-	103.1																												
03	103.8	108.9	111.2	102.7	105.2	102.9	104.3	111.0	100.1	127.3	128.7	-	103.9																												
04	101.6	104.6	114.3	103.9	104.2	102.7	103.7	107.6	95.9	133.6	95.0	-	102.8																												
05	102.5	105.4	124.9	105.1	112.3	103.1	106.0	108.2	98.9	137.7	80.5	-	102.6																												
06	102.7	107.5	118.9	105.9	115.3	98.1	106.2	108.1	102.0	134.8	68.9	-	103.9																												
07	101.8	105.6	123.7	108.2	110.8	105.0	108.5	104.6	94.3	134.8	63.5	-	103.4																												
08	101.1	105.6	122.8	101.9	112.3	103.4	106.2	105.7	98.3	137.4	61.0	-	104.8																												
09	101.9	107.7	122.6	103.6	117.3	102.1	107.6	102.8	102.3	127.3	59.2	-	104.6																												
10	103.0	107.0	130.7	108.6	121.0	111.6	106.3	107.3	96.4	135.9	66.8	-	103.0																												
11	105.3	112.8	125.6	107.9	111.2	103.7	109.7	109.8	99.4	136.8	106.3	-	104.0																												
12	102.5	107.5	122.7	102.7	114.1	101.7	106.7	109.1	97.8	129.4	99.5	-	104.2																												
1986 01	103.7	107.6	130.6	108.6	108.7	104.0	106.3	103.6	98.2	132.8	87.7	-	102.3																												
02	104.7	108.7	125.1	108.0	111.7	105.4	107.1	110.4	100.7	135.4	91.4	-	103.7																												
03	102.9	112.3	121.1	100.9	105.7	100.2	108.7	108.2	103.3	135.6	99.0	-	103.5																												
04	108.5	109.1	134.6	112.1	118.7	113.8	110.4	106.7	100.2	134.5	106.2	-	105.1																												
05	104.3	112.5	124.7	106.3	111.3	103.5	106.1	106.9	98.6	136.0	109.5	-	104.0																												
06	109.2	111.6	123.7	111.3	118.3	107.8	112.0	110.0	103.9	138.7	114.2	-	104.4																												
07	109.0	116.3	128.6	109.1	116.2	110.1	115.0	106.4	101.5	147.2	118.1	-	106.2																												
08</																																									

1980 = 100

PRODUKTIONSINDIZES
INDICES OF PRODUCTION
INDICES DE PRODUCTION

	EUR12	B	DK	D	GR	E	F	IRL	I	L	NL	P	UK
BERGBAU U. GEW. V STEINEN U. ERDEN													
MINING AND QUARRYING													
EXT													
1975	56.1	124.8	92.4	100.6	:	66.1	105.3	:	99.1	264.8	104.8	96.4	32.0
1976	63.5	119.9	97.8	101.0	:	66.3	102.8	71.9	102.9	233.7	109.1	87.4	40.3
1977	77.2	113.2	101.8	96.3	97.6	71.0	101.3	82.6	97.1	184.9	108.3	74.9	60.2
1978	85.9	104.1	100.3	95.1	94.8	75.4	99.5	90.3	97.7	124.5	99.7	76.5	77.1
1979	99.4	96.5	105.6	99.6	101.7	81.0	100.2	101.1	104.7	106.6	105.6	92.3	98.8
1980	100.0	100.0	100.0	100.0	100.0	100.0	100.0	100.0	100.0	100.0	100.0	100.0	100.0
1981	101.9	92.9	80.4	99.1	110.1	115.6	96.5	90.9	103.1	81.9	90.9	88.2	106.4
1982	104.5	93.6	84.0	95.6	239.8	121.5	89.5	87.8	97.9	38.2	77.7	87.3	117.1
1983	108.2	87.8	89.3	89.1	274.5	128.6	87.4	88.2	97.2	37.4	83.9	80.9	124.7
1984	105.9	94.4	99.7	88.1	298.5	131.3	84.8	98.8	99.3	31.6	84.9	96.6	118.1
1985	114.4	90.3	109.5	90.2	313.9	130.0	81.3	74.4	100.0	29.4	108.6	108.8	128.5
1986	:	:	:	89.6	:	:	77.6	:	101.1	:	:	:	:
ARBEITSTÄGLICH													
PERWORKING DAY													
PAR JOUR COUVRABLE													
1984 01	119.8	82.8	54.0	88.6	307.5	137.0	86.4	63.3	96.1	19.0	131.0	90.8	133.9
02	121.6	92.0	77.0	84.2	298.6	133.5	85.8	70.8	97.5	25.0	132.0	97.6	138.8
03	113.0	98.3	102.0	84.3	300.1	127.8	87.1	76.0	101.9	32.3	120.0	84.7	122.4
04	104.2	97.0	94.0	85.1	306.5	122.6	89.1	74.5	109.8	33.9	86.0	100.8	113.8
05	101.1	107.7	104.0	88.6	300.6	132.2	91.0	167.8	98.7	38.3	70.0	95.9	111.5
06	96.0	95.6	96.0	88.1	311.5	131.3	85.3	159.2	105.8	37.3	60.0	89.5	106.1
07	92.3	66.8	78.0	90.3	296.5	129.5	78.8	183.7	97.7	34.5	47.0	84.0	108.8
08	88.2	97.3	123.0	85.8	322.0	129.6	66.5	118.9	89.5	18.1	49.0	72.1	102.5
09	98.3	101.4	175.0	88.6	312.0	134.1	88.0	78.0	104.7	39.5	61.0	93.3	110.9
10	105.2	105.9	128.0	94.9	212.1	131.3	90.6	72.8	95.8	40.8	71.0	109.9	121.6
11	110.5	103.5	93.0	94.4	316.2	139.5	88.6	69.3	97.3	34.3	90.0	112.6	123.1
12	109.5	85.0	73.0	84.8	298.8	127.6	80.9	51.8	97.0	26.6	102.0	127.5	123.6
1985 01	109.0	77.0	60.0	80.6	301.5	132.8	68.3	56.1	78.1	5.0	101.0	96.4	131.5
02	112.6	83.7	66.0	85.3	314.1	119.8	82.0	67.1	87.5	15.9	105.0	96.5	131.3
03	115.1	95.3	72.0	88.7	304.7	125.2	85.4	74.8	100.5	31.8	110.0	99.5	129.9
04	117.3	104.9	115.0	87.5	296.7	117.1	90.0	69.3	104.0	34.7	113.0	128.9	132.7
05	117.8	97.9	120.0	93.0	322.5	129.4	87.4	73.1	105.8	36.3	112.0	114.9	131.2
06	110.8	97.7	119.0	91.0	314.9	116.7	89.1	103.5	114.2	40.4	116.0	108.0	114.6
07	108.1	65.2	94.0	93.7	328.4	135.4	78.2	110.6	99.0	38.8	94.0	91.3	119.7
08	102.2	85.8	121.0	89.7	325.1	129.6	60.7	59.8	90.6	20.8	100.0	111.2	112.0
09	118.2	103.8	149.0	95.4	335.2	129.6	85.3	75.0	103.1	41.7	110.0	109.1	132.5
10	123.5	104.5	190.0	98.5	254.5	150.5	85.5	74.2	107.1	37.1	116.0	124.4	139.9
11	122.3	89.5	118.0	92.6	325.7	141.6	84.5	70.9	101.9	30.0	116.0	112.6	141.1
12	113.0	78.4	90.0	86.5	344.1	132.3	78.7	58.9	108.2	20.2	110.0	113.4	126.2
1986 01	119.2	80.1	92.0	84.7	333.7	127.6	78.0	49.8	88.6	12.6	127.0	98.7	139.9
02	123.8	81.7	64.0	83.7	299.4	121.1	72.1	52.9	85.1	12.9	155.0	90.0	146.2
03	117.3	89.9	86.0	85.7	321.6	116.3	75.7	57.5	95.4	27.5	105.0	103.8	143.1
04	117.6	70.0	134.0	93.7	321.2	126.4	82.0	61.5	102.6	29.2	105.0	107.9	137.4
05	103.8	72.8	128.0	91.5	318.1	122.1	81.9	60.2	104.6	35.7	54.0	93.9	132.3
06	99.1	88.8	128.0	92.8	347.4	135.8	83.7	129.3	107.8	34.4	57.0	97.5	113.4
07	100.9	59.9	88.0	89.2	341.5	121.6	73.7	91.3	107.3	33.1	49.0	96.2	131.2
08	95.5	73.5	118.0	87.2	343.2	108.9	60.2	53.6	91.0	21.5	48.0	84.4	126.7
09	109.7	90.3	197.0	89.4	327.2	123.6	82.3	143.6	106.9	35.1	73.0	90.3	132.0
10	111.3	96.7	163.0	92.0	270.5	:	83.8	128.6	115.4	35.7	72.0	:	135.9
11	118.3	:	111.0	93.0	:	:	83.2	:	104.4	:	:	:	135.4
12	:	:	:	93.0	:	:	74.4	:	104.2	:	:	:	:
SAISONBEREINIGT													
SEASONALLY ADJUSTED													
DESAISONNALISES													
1984 01	114.6	84.7	89.7	93.6	287.3	141.7	86.3	94.1	95.3	32.9	89.9	89.1	129.1
02	111.2	85.8	106.6	88.2	286.1	141.6	82.6	87.2	96.1	30.6	88.9	96.0	129.0
03	106.4	88.4	99.3	85.0	303.0	130.3	82.3	88.6	100.1	31.2	96.6	82.2	118.2
04	103.2	87.4	88.9	83.5	303.6	129.0	84.1	81.3	104.8	29.2	84.3	91.3	113.3
05	103.6	105.0	99.6	86.6	296.9	127.9	85.1	147.0	98.9	32.0	85.5	99.5	112.7
06	104.1	91.1	87.2	86.1	307.5	128.5	82.0	129.5	105.1	31.2	88.4	101.1	113.6
07	104.9	102.1	101.4	91.9	291.4	126.2	89.8	115.9	102.7	28.8	85.3	100.8	114.1
08	105.4	103.3	106.8	88.8	309.3	130.3	89.8	83.0	106.1	29.1	90.8	81.1	111.9
09	102.8	95.8	102.7	85.5	303.8	129.8	84.2	75.7	107.2	30.9	85.8	94.8	115.3
10	103.9	99.7	111.8	90.0	251.1	128.0	86.3	88.4	101.7	30.4	80.6	102.6	119.3
11	102.5	91.8	99.1	88.8	338.0	137.0	83.1	89.7	93.1	26.5	76.2	98.0	119.9
12	101.1	95.8	100.6	88.6	301.0	128.8	83.2	79.6	90.0	39.2	70.1	119.1	120.6
1985 01	102.4	83.3	98.5	86.0	281.0	134.2	70.7	87.3	81.2	21.2	65.9	97.8	125.4
02	101.0	82.0	94.2	89.5	297.7	128.1	79.4	87.4	87.6	24.3	64.9	97.1	123.1
03	106.2	87.6	74.8	89.5	305.7	128.0	80.3	90.0	98.7	31.6	78.4	100.4	124.8
04	113.1	96.1	108.5	86.9	293.2	125.1	83.9	80.1	96.5	29.2	97.4	117.9	131.3
05	117.1	94.4	111.1	91.0	314.7	124.9	80.9	62.8	102.2	29.1	115.8	117.2	131.1
06	117.1	93.8	107.8	89.2	307.0	116.5	84.8	75.2	107.1	32.2	133.9	121.0	127.1
07	119.1	99.2	114.8	94.4	317.7	130.8	87.6	57.5	101.3	30.7	127.7	108.2	125.3
08	118.5	90.5	105.1	92.4	308.4	129.1	83.3	36.7	103.6	35.0	134.9	120.8	124.9
09	121.8	96.1	79.2	92.6	320.8	125.2	81.3	69.5	102.4	31.9	133.3	112.3	135.5
10	122.6	96.2	149.8	93.7	291.8	144.3	81.1	80.4	110.2	26.1	129.3	116.1	135.4
11	117.0	79.6	118.6	87.9	341.8	136.9	78.9	82.7	99.4	23.8	113.5	103.1	135.8
12	108.6	87.8	118.4	89.9	346.7	132.3	80.8	80.9	103.3	31.3	92.0	105.5	122.8
1986 01	115.2	86.6	139.7	90.4	318.8	127.8	81.4	72.3	96.8	29.9	102.9	102.0	133.6
02	114.9	82.1	98.1	88.9	291.5	128.6	72.4	66.7	90.5	21.6	119.4	93.3	136.2
03	112.1	82.4	97.3	87.7	323.7	121.3	72.6	66.3	95.8	26.4	88.2	105.8	136.3
04	115.5	64.9	127.3	93.4	319.7	134.4	76.3	69.5	96.0	24.5	100.7	96.3	134.7
05	106.2	69.0	120.9	89.9	315.4	120.6	75.7	53.3	100.9	28.3	69.0	94.8	132.3
06	107.6	82.5	121.4	91.0	338.8	135.7	78.4	88.8	100.1	26.4	77.2	108.2	125.9
07	112.1	87.8	112.0	89.7	333.4	120.1	79.5	46.6	107.2	25.9	82.2	107.8	136.1
08	111.4	75.3	104.3	89.7	330.4	112.6	79.6	40.3	102.4	30.1	79.2	93.8	141.4
09	112.0	80.1	128.7	87.1	318.9	121.1	77.8	123.7	104.1	25.7	88.3	91.4	134.8
10	109.5	84.4	128.6	87.0	331.6	:	78.3	124.9	115.0	24.6	79.3	:	131.7
11	111.6	:	115.3	88.1	:	:	77.6	:	102.7	:	:	:	130.9
12	:	:	:	94.2	:	:	76.2	:	101.1	:	:	:	:

PRODUKTIONSINDIZES
INDICES OF PRODUCTION
INDICES DE PRODUCTION

1980 = 100

	EUR12	B	DK	D	GR	E	F	IRL	I	L	NL	P	UK
	BE- U. VERARBEITENDE INDUSTRIE												
	MANUFACTURING INDUSTRIES												
	INDUSTRIES MANUFACTURIERES												
	MAN												
1975	86.4	87.3	85.2	84.1	:	88.6	85.9	:	77.8	90.0	85.6	70.3	104.8
1976	92.7	94.0	93.4	90.2	:	92.6	94.0	80.8	87.0	93.7	92.8	73.6	106.3
1977	94.4	94.7	94.2	92.4	86.9	97.8	95.5	87.0	86.9	95.4	93.4	82.2	107.8
1978	96.7	97.2	96.3	95.1	93.5	99.6	97.7	93.8	88.6	99.1	95.9	88.1	109.7
1979	100.5	102.0	99.8	99.8	99.2	99.7	101.7	100.9	94.8	103.0	98.8	93.7	109.5
1980	100.0	100.0	100.0	100.0	100.0	100.0	100.0	100.0	100.0	100.0	100.0	100.0	100.0
1981	97.3	97.7	100.0	97.9	101.5	98.2	96.6	105.9	97.7	93.0	100.1	101.6	94.0
1982	95.6	97.5	102.7	95.0	99.3	96.4	95.6	104.6	94.4	94.7	98.8	105.6	94.2
1983	96.2	99.7	106.0	95.6	98.9	98.9	96.0	112.6	92.1	100.1	100.7	106.2	96.9
1984	100.5	101.8	116.3	98.7	298.3	99.4	97.9	127.0	95.2	114.3	106.2	104.9	100.7
1985	101.9	103.9	121.2	104.3	102.3	101.4	97.9	130.3	96.6	121.2	108.6	117.3	103.8
1986	:	:	:	107.7	:	:	:	:	99.6	:	:	:	:
	ARBEITSTAEGLICH												
	PERWORKING DAY												
	PAR JOUR DUVRABLE												
1984 01	97.0	99.6	104.0	91.3	307.6	101.0	99.6	106.9	92.5	103.8	99.0	104.7	95.3
02	103.0	104.8	110.0	101.4	298.4	102.8	101.4	122.5	97.3	112.2	102.0	109.9	103.8
03	105.6	105.6	124.0	101.1	299.8	106.3	104.6	131.3	101.1	113.5	104.0	105.3	108.8
04	101.2	105.2	106.0	98.8	306.2	97.1	101.3	131.7	98.4	118.2	111.0	107.4	96.6
05	103.1	107.0	120.0	97.6	300.3	107.6	102.5	128.0	102.9	117.7	110.0	109.6	97.1
06	102.4	106.9	121.0	90.9	311.2	102.4	103.4	142.7	103.7	121.2	110.0	104.6	104.9
07	95.2	73.9	81.0	92.0	296.3	101.9	91.2	120.7	97.4	114.6	91.0	106.7	94.2
08	72.4	94.7	128.0	86.7	321.7	58.7	66.2	97.0	44.7	83.8	98.0	77.5	90.5
09	106.2	112.1	126.0	103.2	311.7	101.7	98.6	137.9	107.7	123.5	109.0	104.3	107.6
10	107.9	106.2	131.0	109.4	211.9	110.1	102.3	132.4	103.4	121.5	114.0	111.7	106.2
11	108.9	106.9	130.0	110.3	315.9	107.2	103.3	139.2	103.0	123.4	114.0	112.5	108.5
12	99.5	99.6	115.0	100.7	298.6	96.2	100.4	133.5	90.7	118.5	112.0	105.2	95.2
1985 01	95.3	97.1	113.0	94.3	90.3	103.7	93.0	119.0	89.6	111.2	101.0	113.8	97.3
02	104.7	106.5	113.0	104.6	90.0	100.9	102.1	130.8	104.6	117.7	105.0	119.4	107.9
03	107.9	109.6	112.0	106.5	93.2	105.8	104.4	148.0	106.1	127.1	110.0	127.2	114.8
04	103.6	108.1	108.0	105.4	90.3	101.2	102.9	135.5	101.5	127.8	113.0	123.6	100.1
05	104.6	108.2	123.0	103.7	99.4	108.4	103.3	138.6	103.7	126.2	112.0	121.4	100.6
06	107.2	109.4	132.0	105.8	101.8	99.8	104.7	139.4	106.4	130.5	116.0	124.9	110.8
07	96.9	75.0	90.0	99.8	100.1	105.7	90.6	121.5	97.5	120.2	94.0	121.9	96.3
08	72.0	96.7	132.0	89.7	108.4	57.2	66.6	103.2	43.3	88.4	100.0	82.8	92.3
09	107.8	112.8	140.0	109.6	129.6	105.3	98.9	133.2	107.6	121.5	110.0	117.6	109.6
10	109.7	109.6	139.0	114.5	120.5	118.6	102.3	130.7	102.5	129.9	116.0	123.8	108.3
11	110.8	117.3	134.0	115.2	102.4	110.1	104.8	138.8	106.4	132.5	116.0	121.3	111.1
12	99.2	97.2	119.0	102.3	102.2	100.2	101.3	125.1	90.0	121.3	110.0	109.8	97.1
1986 01	98.7	102.0	121.0	97.9	86.7	104.0	96.9	119.7	96.3	120.4	105.0	112.1	97.5
02	106.1	108.3	120.0	108.8	93.6	103.2	99.2	133.0	105.6	131.3	108.0	123.0	108.5
03	107.3	112.8	122.0	105.1	87.7	103.6	103.0	146.7	109.6	128.6	114.0	124.8	110.1
04	109.4	108.8	132.0	114.0	105.3	112.8	105.4	141.9	106.1	128.2	116.0	130.1	103.1
05	104.8	108.8	127.0	105.4	99.6	109.1	100.7	134.3	105.1	134.1	116.0	127.8	98.6
06	110.4	111.7	138.0	111.1	107.0	110.2	105.9	141.5	110.2	132.1	116.0	133.6	108.1
07	99.7	83.8	92.0	100.8	107.4	112.5	93.1	122.1	101.6	123.4	96.0	129.0	97.4
08	72.5	99.0	130.0	90.4	100.9	55.5	67.5	112.9	43.4	92.2	101.0	91.7	93.1
09	109.9	111.6	141.0	113.1	119.2	110.7	100.1	138.1	108.7	125.0	111.0	129.9	111.2
10	:	112.7	139.0	115.0	109.3	:	:	139.2	106.7	127.2	120.0	:	111.1
11	:	:	128.0	115.2	:	:	:	139.7	108.6	:	120.0	:	114.1
12	:	:	:	115.0	:	:	:	:	93.7	:	:	:	:
	SAISONBEREINIGT												
	SEASONALLY ADJUSTED												
	DESAISONNALISES												
1984 01	99.7	100.1	112.3	99.9	282.0	101.7	98.0	114.8	91.4	110.7	104.6	103.3	100.0
02	98.9	101.0	114.7	99.0	278.8	102.0	97.2	119.9	90.0	107.9	104.8	104.8	99.0
03	99.3	103.3	113.5	96.9	284.9	98.6	98.3	127.2	93.5	110.5	104.3	99.3	99.5
04	98.1	99.5	109.0	96.7	299.5	96.9	96.8	127.2	90.5	113.8	104.7	101.1	100.5
05	100.5	101.2	122.0	98.4	300.8	100.8	99.0	123.0	94.9	110.3	106.7	107.0	99.8
06	98.2	102.9	109.6	89.6	315.4	98.7	97.3	133.2	97.4	114.3	106.0	101.4	100.2
07	100.7	100.5	112.5	100.4	309.8	99.4	99.8	124.0	93.2	116.2	105.1	107.5	100.9
08	101.8	101.5	122.1	99.8	332.4	101.9	99.3	119.2	98.7	112.6	108.5	106.3	101.6
09	101.3	106.0	114.3	97.9	315.4	97.4	97.7	133.4	99.3	120.0	108.4	103.9	102.1
10	102.5	101.0	124.3	104.0	249.7	102.1	99.8	129.8	96.4	117.2	107.6	107.0	101.3
11	102.1	100.4	123.9	102.9	336.8	99.7	98.0	134.3	95.5	119.7	108.4	107.9	101.4
12	101.7	106.0	118.4	100.6	332.2	96.6	96.1	138.2	98.4	124.0	108.5	105.5	102.3
1985 01	98.9	98.2	122.0	102.6	121.7	103.5	92.5	129.2	91.0	119.2	106.8	111.4	103.2
02	100.9	102.4	118.4	102.1	114.1	99.7	97.7	129.1	98.2	114.6	108.0	113.6	103.3
03	101.5	106.3	104.9	101.8	108.8	97.8	97.7	140.8	99.2	123.8	110.0	119.6	104.2
04	100.7	102.3	112.6	103.0	101.5	100.5	97.9	131.6	95.1	122.8	107.3	117.5	104.3
05	101.7	102.2	123.0	104.0	105.1	101.1	98.8	133.8	96.9	119.4	108.5	118.8	104.2
06	102.7	104.8	119.5	104.5	99.9	96.6	98.1	129.7	100.2	123.3	111.1	121.7	104.8
07	102.1	101.5	121.8	107.9	97.8	102.5	98.5	126.5	94.3	120.9	107.9	122.4	103.4
08	101.3	103.5	124.3	103.3	92.8	100.4	99.1	129.0	97.0	118.1	110.1	115.6	104.1
09	102.2	106.0	126.6	104.4	99.7	100.5	99.8	128.8	98.1	117.6	109.3	119.0	104.0
10	103.4	103.8	130.9	108.6	122.2	108.4	99.2	127.9	95.3	122.9	109.0	120.5	103.5
11	103.1	109.4	126.2	107.6	84.6	102.2	98.9	132.4	98.3	126.6	110.0	118.8	103.5
12	101.1	104.2	122.4	103.1	96.3	100.6	97.3	128.0	97.2	125.2	106.9	113.7	103.9
1986 01	101.9	104.1	128.7	106.3	85.6	103.1	97.1	128.7	97.9	127.4	110.1	112.7	102.6
02	102.1	104.5	125.5	106.6	89.3	102.0	95.7	129.9	98.8	126.9	110.6	118.2	103.0
03	100.8	108.1	118.2	101.8	81.9	97.1	96.6	135.5	101.5	125.1	113.0	117.6	102.9
04	105.9	104.0	136.2	111.0	96.9	110.7	100.1	135.4	99.8	123.0	110.4	123.1	104.0
05	101.9	104.0	126.6	106.0	91.8	102.1	96.2	129.0	98.4	127.2	110.4	122.9	102.9
06	105.4												



ANGABEN NACH INDUSTRIELLEN BEREICHEN
DATA BY BRANCH OF INDUSTRY

DONNÉES PAR BRANCHES INDUSTRIELLES

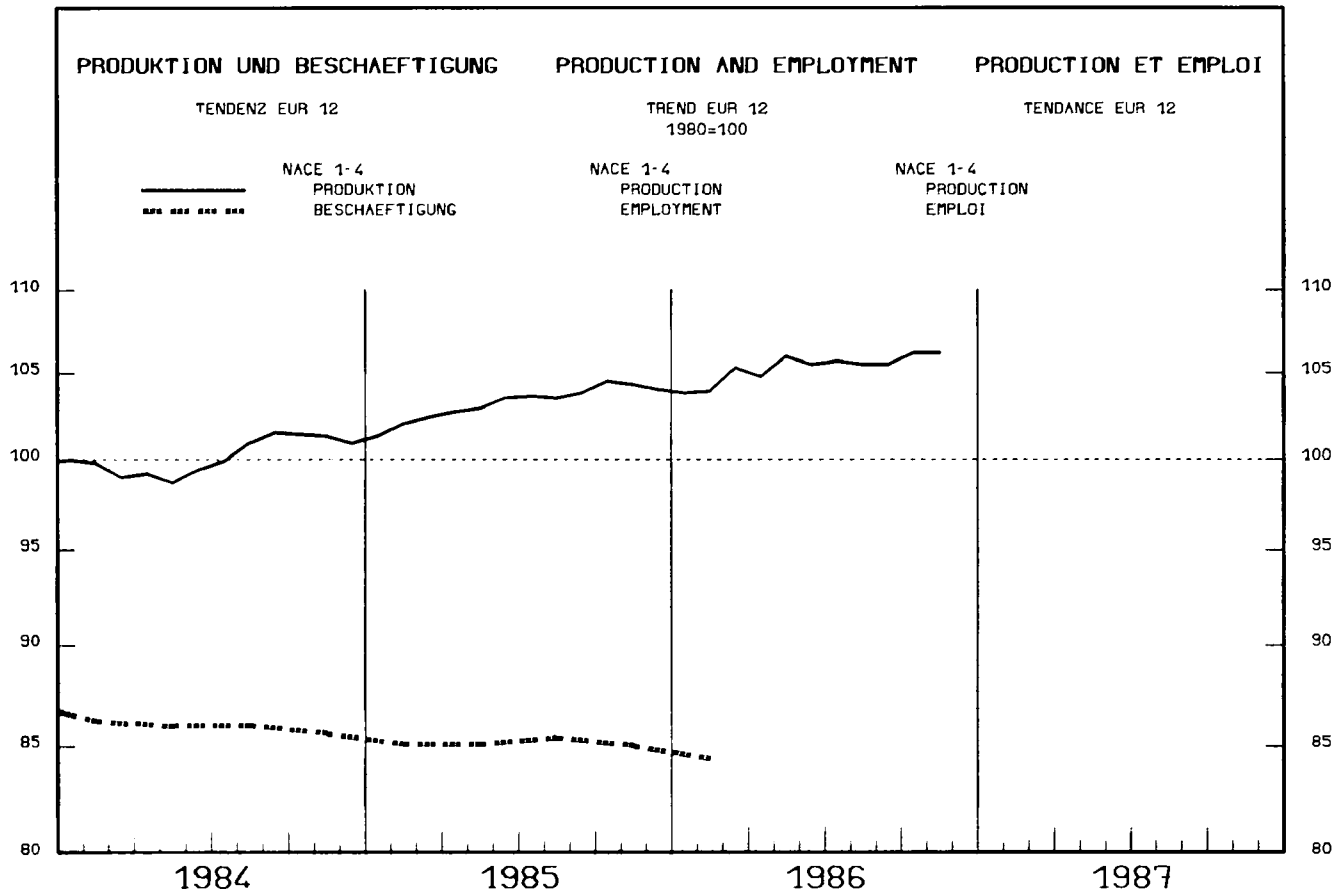

1983			1984			1985			1986				%A	%B	
						10	11	12	06	07	08	09	10	11	12

PRODUKTIONSINDIZES PRO ARBEITSTAG				INDICES OF PRODUCTION PER WORKING DAY								INDICES DE PRODUCTION PAR JOUR OUVRABLE			
EUR12	97.6	100.2	103.5	110.3	113.8	102.8	108.9	99.7	75.7	109.7	111.8	114.1	105.7	2.1	1.4
B	99.1	101.6	104.1	109.4	117.9	98.7	109.5	84.0	98.8	110.0	111.9	116.7	:	1.8	-0.3
DK	106.0	116.3	121.2	139.0	134.0	119.0	138.0	92.0	130.0	141.0	140.0	128.0	121.0	3.9	-0.8
D	95.9	98.8	104.4	113.8	115.7	103.4	109.7	99.7	90.1	111.7	113.0	114.9	106.4	2.0	0.4
GR	101.9	103.5	107.0	116.7	111.4	111.0	111.0	110.9	95.8	116.3	113.4	113.1	:	1.2	-2.4
E	100.5	101.4	103.6	119.0	112.2	103.9	111.3	113.0	61.0	111.1	120.8	:	:	3.3	1.5
F	97.5	100.0	100.6	104.4	110.9	107.1	105.0	93.8	69.9	101.2	106.0	111.1	108.1	1.1	0.8
IRL	111.4	125.3	128.1	127.8	136.6	125.9	139.4	119.6	110.3	137.2	138.0	140.6	140.6	2.2	5.6
I	92.5	95.6	96.9	102.5	106.5	91.2	109.5	101.7	46.4	108.5	106.8	108.8	95.2	3.1	3.5
L	100.3	113.6	121.4	128.7	131.5	122.0	131.8	123.3	93.1	125.0	127.9	:	:	4.2	1.8
NL	97.1	101.4	104.8	105.0	119.0	111.0	101.0	84.0	88.0	102.0	108.0	115.0	116.0	1.1	1.2
P	106.8	106.7	118.3	124.9	123.4	118.7	130.2	128.5	93.5	129.8	126.6	:	:	5.1	7.4
UK	101.9	103.2	108.1	112.6	117.4	104.4	106.9	101.5	97.7	112.9	113.7	117.3	106.5	1.4	0.9
EUR10	97.2	100.0	103.3	109.3	113.8	102.5	108.4	98.1	77.0	109.2	110.8	113.8	105.1	1.9	1.3
USA	100.5	111.8	114.0	116.2	114.5	112.0	116.9	113.5	117.5	118.9	118.0	115.6	112.7	1.0	1.1
J	105.0	116.5	121.7	123.5	123.0	125.1	124.4	125.9	113.3	126.1	122.4	120.7	:	-0.2	-0.5

SAISONBEREINIOT				SEASONALLY ADJUSTED								DESAISONNALISE			
EUR12	104.6	105.4	102.8	106.6	106.4	104.0	106.1	106.4	106.2	106.0	0.6	-0.2			
B	103.9	109.5	104.9	105.4	109.5	106.4	104.6	106.7	107.7	:	-0.7	0.9			
DK	130.9	126.2	122.4	126.7	125.8	122.8	127.5	130.4	120.8	125.0	0.0	3.5			
D	108.3	107.8	103.3	109.5	108.1	104.6	107.6	106.9	106.4	106.3	-0.2	-0.1			
GR	111.0	107.4	112.4	113.1	114.4	102.3	102.9	106.7	108.4	:	-2.7	1.6			
E	110.3	105.4	103.6	109.0	110.0	102.0	107.7	111.6	:	:	-0.5	3.7			
F	101.8	103.7	100.9	101.3	103.0	102.1	102.3	103.0	103.3	102.1	0.3	-1.1			
IRL	126.2	131.2	128.1	129.2	123.3	131.8	133.5	135.8	134.8	:	5.2	-0.8			
I	96.0	98.5	97.4	102.7	99.0	97.6	98.2	99.2	99.5	100.1	1.3	0.6			
L	122.6	126.1	126.0	125.9	124.8	123.4	122.7	122.1	:	:	-2.9	-0.5			
NL	103.5	109.9	101.3	105.3	104.9	105.5	108.2	106.8	106.2	106.8	0.4	0.6			
P	121.5	119.9	118.9	126.6	128.9	125.1	130.5	123.8	:	:	0.3	-5.1			
UK	108.5	109.5	107.1	107.7	110.2	111.1	110.5	109.7	109.7	109.0	-1.0	-0.6			
EUR10	103.9	105.4	102.7	106.1	105.8	103.9	105.7	105.7	105.7	105.4	0.4	-0.2			
USA	113.8	114.9	115.7	114.4	115.0	115.2	115.4	115.4	116.0	116.6	0.8	0.5			
J	121.8	121.3	121.6	122.2	121.9	118.8	123.0	120.7	119.0	122.0	-0.5	2.5			

1980 = 100

	1983			1985			1986			1985			1986		
	1983	1984	1985	IV.	I.	II.	III.	IV.	I.	II.	III.	IV.	I.	II.	III.
SB - ADJ - CVS															
UMSATZ			TURNOVER									CHIFFRE D'AFFAIRES			
EUR12	123.9	135.1	145.0	145.6	144.2	144.7	137.8	153.2	142.7	142.9	134.2	147.3	141.6	143.1	141.8
B	129.9	141.0	149.0	149.7	149.4	154.2	134.6	157.7	155.0	:	:	152.1	150.2	:	:
DK	140.5	162.7	175.9	175.1	162.1	177.7	175.4	188.4	171.1	187.0	168.4	183.4	175.5	182.7	174.2
D	108.2	115.0	123.1	124.1	119.7	122.3	120.8	129.6	117.8	122.5	117.1	124.6	119.8	123.6	120.1
GR	-	-	-	-	-	-	-	-	-	-	-	-	-	-	-
E	-	-	-	-	-	-	-	-	-	-	-	-	-	-	-
F	130.8	143.5	152.5	155.7	152.6	153.5	141.4	162.3	152.4	153.2	:	154.6	150.1	152.1	:
IRL	146.6	172.2	185.1	183.3	178.8	194.1	176.6	183.0	171.9	192.1	176.9	178.9	179.3	181.0	180.6
I	143.3	162.6	177.6	176.8	171.6	180.9	165.7	192.3	178.8	186.1	165.5	184.2	178.4	181.2	180.3
L	137.9	175.0	198.6	190.9	202.2	181.4	208.5	202.9	202.9	202.3	172.7	203.7	196.4	198.3	187.9
NL	118.0	126.4	135.1	134.3	142.7	132.6	124.9	140.2	129.0	119.3	:	133.9	124.1	122.1	:
P	-	-	-	-	-	-	-	-	-	-	-	-	-	-	-
UK	124.1	134.5	144.8	143.4	150.4	140.5	138.0	150.3	142.8	133.4	133.0	145.4	138.4	137.5	138.4
AUFTRAGSEINGAENGE - GESAMT			NEW ORDERS - TOTAL									ENTREES DE COMMANDES - ENSEMBLE			
EUR12	-	-	-	-	-	-	-	-	-	-	-	-	-	-	-
B	122.8	136.7	145.4	151.6	146.8	147.1	126.3	161.2	157.1	:	:	154.0	149.7	:	:
DK	141.0	165.5	175.1	178.5	172.5	174.5	169.5	183.8	174.2	178.5	165.2	179.1	174.2	176.1	172.9
D	107.8	118.3	127.8	124.3	131.5	125.6	123.0	131.0	131.0	129.0	122.0	129.0	125.1	131.1	128.5
GR	-	-	-	-	-	-	-	-	-	-	-	-	-	-	-
E	-	-	-	-	-	-	-	-	-	-	-	-	-	-	-
F	-	-	-	-	-	-	-	-	-	-	-	-	-	-	-
IRL	-	-	-	-	-	-	-	-	-	-	-	-	-	-	-
I	139.8	159.2	177.3	175.6	176.9	186.8	151.0	194.8	196.9	197.9	167.5	185.0	183.6	190.4	193.1
L	186.1	376.5	534.4	354.4	558.7	506.5	507.5	565.1	601.5	562.0	365.0	552.8	576.7	570.8	417.2
NL	-	-	-	-	-	-	-	-	-	-	-	-	-	-	-
P	-	-	-	-	-	-	-	-	-	-	-	-	-	-	-
UK	-	-	-	-	-	-	-	-	-	-	-	-	-	-	-
AUSFUHR			EXPORTS									EXPORTATIONS			
EUR12	-	-	-	-	-	-	-	-	-	-	-	-	-	-	-
UEBL	125.8	142.0	152.1	154.2	152.1	154.6	140.8	160.8	152.7	153.8	135.9	153.0	150.7	152.7	148.2
DK	149.9	169.3	187.0	188.3	184.5	186.6	180.7	196.2	177.0	190.1	167.6	191.0	177.1	189.0	176.3
D	137.2	157.2	173.9	174.3	173.3	172.4	168.7	181.1	173.4	181.0	172.3	175.8	173.4	183.3	176.4
GR	137.5	167.8	162.7	199.1	173.8	172.5	132.0	172.6	126.0	164.2	168.9	149.2	129.8	160.5	180.3
E	-	-	-	-	-	-	-	-	-	-	-	-	-	-	-
F	128.1	147.8	159.9	162.5	159.7	166.8	145.2	168.0	156.0	155.6	138.4	161.3	154.8	150.4	150.9
IRL	159.0	200.9	223.3	223.8	220.2	235.3	218.3	219.3	207.0	218.3	198.3	215.5	214.9	209.5	202.4
I	146.0	166.5	184.4	192.5	177.9	178.2	174.1	207.2	174.3	177.5	169.6	190.9	180.1	182.7	177.5
L	138.4	161.7	177.0	171.1	186.2	176.8	165.7	179.5	174.9	166.6	148.6	177.4	167.8	166.3	161.3
NL	-	-	-	-	-	-	-	-	-	-	-	-	-	-	-
P	-	-	-	-	-	-	-	-	-	-	-	-	-	-	-
UK	127.3	146.9	160.4	164.3	157.7	168.6	152.9	162.4	133.0	139.0	117.6	155.0	137.0	138.7	123.8
EUR10	-	-	-	-	-	-	-	-	-	-	-	-	-	-	-
EINFUHR			IMPORTS									IMPORTATIONS			
EUR12	-	-	-	-	-	-	-	-	-	-	-	-	-	-	-
UEBL	121.0	137.0	144.0	142.8	151.8	141.0	132.5	149.2	143.8	141.5	124.2	145.3	139.2	140.0	134.4
DK	131.2	151.2	172.1	166.8	174.8	167.0	160.1	186.3	166.6	176.6	156.0	177.3	164.1	176.8	167.5
D	127.1	143.5	154.0	150.0	159.7	152.5	149.9	154.1	147.4	147.0	135.5	152.5	144.7	147.2	140.4
GR	146.3	165.1	179.9	267.6	157.1	219.9	129.7	212.9	147.3	160.0	150.2	166.2	169.1	155.7	179.0
E	-	-	-	-	-	-	-	-	-	-	-	-	-	-	-
F	121.7	135.5	145.9	146.3	152.4	147.9	132.9	150.3	142.7	140.9	121.8	145.7	137.8	139.3	135.6
IRL	128.8	153.7	164.6	173.6	171.7	170.1	154.5	162.2	152.5	153.3	135.5	161.0	146.6	153.1	143.0
I	125.9	149.4	166.3	175.4	172.1	173.4	136.9	182.9	157.6	142.7	122.8	172.6	156.1	143.6	135.3
L	124.8	147.6	162.9	157.3	170.7	161.3	157.1	162.7	154.8	146.6	138.0	160.0	152.3	147.8	143.5
NL	-	-	-	-	-	-	-	-	-	-	-	-	-	-	-
P	-	-	-	-	-	-	-	-	-	-	-	-	-	-	-
UK	133.3	157.2	167.5	168.3	174.6	175.7	160.4	159.4	148.3	156.4	141.9	160.7	148.2	152.4	145.2
EUR10	-	-	-	-	-	-	-	-	-	-	-	-	-	-	-
LOEHNE UND GEHALTER			WAGES AND SALARIES									SALAIRES ET TRAITEMENTS			
EUR12	117.7	123.2	:	134.1	121.9	:	:	:	:	:	:	:	:	:	:
B	109.7	112.2	121.3	130.5	109.1	117.4	103.1	155.7	113.4	:	:	132.2	120.2	:	:
DK	124.1	135.1	149.5	140.7	143.2	154.2	143.4	157.3	162.5	169.2	151.8	156.8	161.4	162.8	162.5
D	103.3	106.0	111.7	118.8	100.8	109.7	111.0	125.4	107.0	116.9	118.1	114.6	115.2	118.7	119.2
GR	194.3	244.4	309.7	264.2	282.5	302.2	326.7	327.2	324.3	336.9	:	331.6	330.7	337.5	:
E	124.5	130.1	137.0	140.5	125.2	129.5	145.1	148.3	140.8	143.6	162.3	139.4	150.1	151.1	154.4
F	-	-	-	-	-	-	-	-	-	-	-	-	-	-	-
IRL	128.3	141.8	144.1	143.4	138.8	145.5	144.7	147.6	144.1	:	:	146.5	147.1	:	:
I	163.8	185.4	204.2	219.8	177.6	200.3	195.3	243.4	193.2	217.8	208.5	210.0	214.4	218.4	218.7
L	109.7	118.2	124.0	128.0	115.8	123.2	122.1	134.9	124.4	131.4	128.6	127.1	129.4	131.6	131.6
NL	-	-	-	-	-	-	-	-	-	-	-	-	-	-	-
P	178.7	213.5	249.6	248.7	212.3	236.2	265.6	284.3	:	:	:	265.9	:	:	:
UK	112.5	116.2	128.6	120.1	121.9	127.0	129.7	135.9	136.0	557.2	:	134.9	137.4	498.0	:
EUR10	-	-	-	-	-	-	-	-	-	-	-	-	-	-	-
ABHAENIG BESCHAEFTIGTE			NUMBER OF EMPLOYEES									NOMBRE DE SALARIES			
EUR12	88.1	85.9	85.1	85.6	85.1	85.1	85.4	85.0	84.4	:	:	84.9	84.7	:	:
B	87.9	87.4	85.6	87.2	85.7	85.7	85.7	85.5	84.9	:	:	85.1	85.0	:	:
DK	93.7	96.7	103.6	98.5	100.0	103.8	105.3	105.2	105.4	106.8	106.9	105.7	106.7	106.5	106.3
D	90.2	89.3	90.4	89.8	89.3	89.7	91.2	91.4	91.2	91.6	92.9	91.1	91.7	92.1	92.4
GR	104.8	105.3	107.7	105.3	104.1	106.3	112.0	108.3	104.8	107.6	:	109.4	106.4	108.1	:
E	84.9	81.9	78.1	80.3	78.2	77.3	78.6	78.1	77.4	76.7	77.5	77.4	78.0	77.5	77.0
F	91.7	88.8	85.9	87.3	86.7	86.6	85.6	84.7	84.4	:	:	84.9	84.6	:	:
IRL	88.5	85.6	82.7	84.2	82.9	83.2	82.7	82.3	80.8	81.4	81.5	82.2	81.5	81.3	81.0
I	87.8	83.0	78.8	81.3	80.0	79.2	78.5	77.5	76.5	75.9	75.3	77.5	76.7	75.9	75.2
L	92.1														

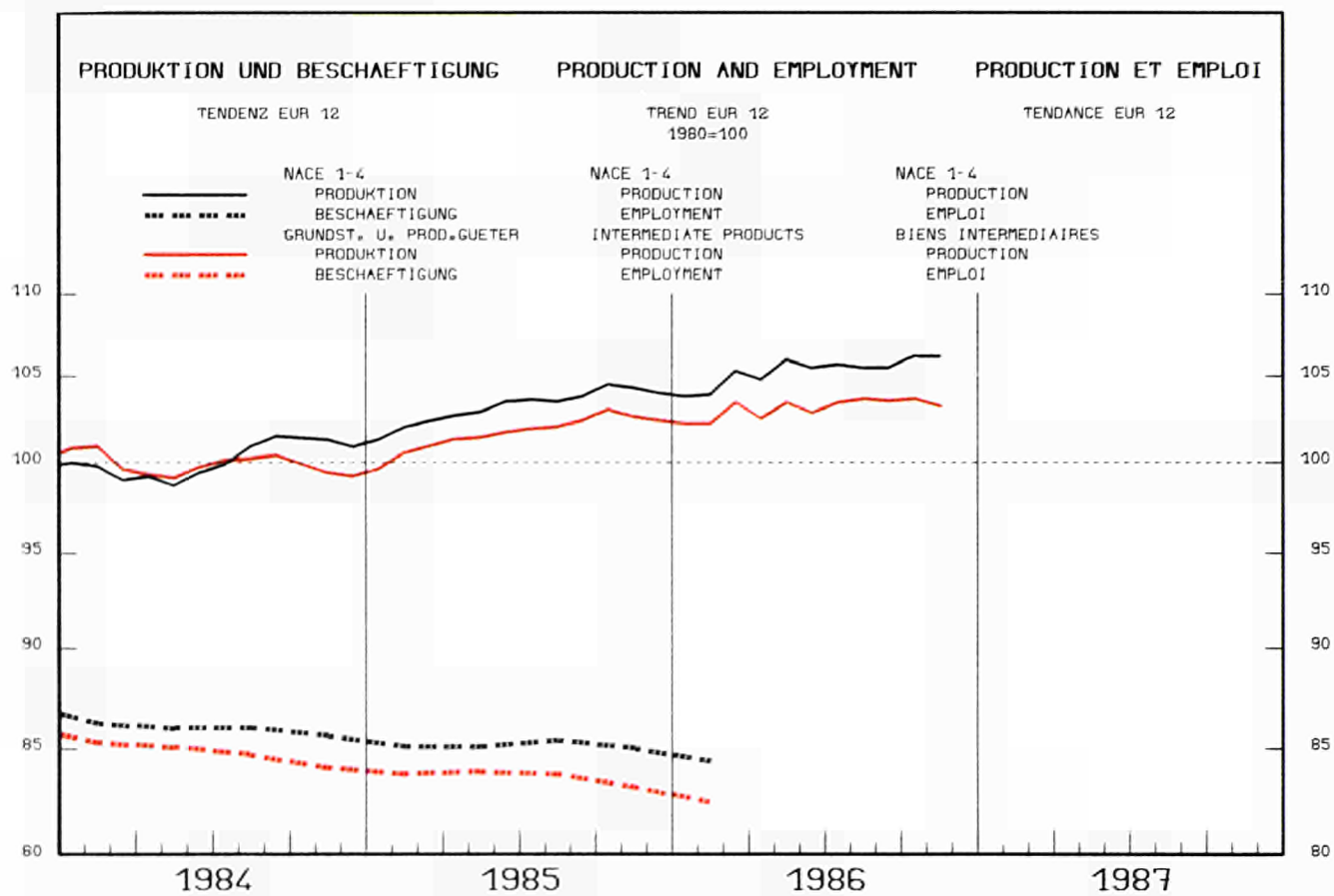

1983			1984			1985			1986			%A	%B	
			10	11	12	06	07	08	09	10	11	12		

PRODUKTIONSINDIZES PRD ARBEITSTAG				INDICES OF PRODUCTION PER WORKING DAY								INDICES DE PRODUCTION PAR JOUR OUVRABLE			
EUR12	96.8	99.8	102.0	106.4	110.6	99.6	104.3	97.0	75.4	104.6	107.0	109.6	101.2	1.3	0.4
B	95.5	99.5	101.4	106.4	114.9	97.5	105.7	79.7	96.3	105.5	106.8	113.5	:	1.0	-1.5
DK	101.8	112.5	114.6	139.0	127.0	99.0	140.0	80.0	129.0	140.0	140.0	123.0	104.0	5.5	0.5
D	93.9	97.6	100.3	106.3	107.1	93.3	102.8	94.8	87.8	102.8	104.4	105.2	94.2	0.2	-0.9
GR	104.7	107.7	110.1	112.8	118.1	120.3	116.8	115.6	93.0	114.5	115.5	118.1	:	3.2	0.5
E	100.2	102.3	104.1	114.5	111.7	107.8	111.5	109.8	65.5	105.7	114.8	:	:	2.7	0.1
F	93.4	96.8	97.3	100.2	105.4	98.6	97.8	88.8	66.9	98.2	100.4	104.1	98.9	0.2	-0.3
IRL	104.4	118.2	117.7	115.5	114.9	98.5	114.9	104.2	89.9	124.7	128.3	117.0	:	-2.0	5.7
I	91.1	95.6	95.3	98.8	102.2	91.2	106.3	99.7	48.3	101.7	101.9	104.4	92.2	2.0	2.2
L	98.3	114.4	121.8	126.6	131.3	120.8	133.2	123.1	89.3	127.7	126.0	:	:	4.1	2.0
NL	94.9	99.0	102.8	95.0	122.0	111.0	88.0	76.0	79.0	94.0	96.0	112.0	119.0	-0.1	-0.3
P	:	:	123.1	128.2	131.6	114.2	140.4	133.2	102.5	132.1	127.8	:	:	7.8	7.8
UK	107.6	106.8	112.6	117.2	123.2	109.6	107.8	107.4	102.9	115.2	118.1	121.5	112.6	2.7	0.6
EUR10	96.5	99.5	101.8	105.6	110.5	98.8	103.5	95.7	76.5	104.5	106.2	109.3	100.4	1.2	0.3
USA	104.0	116.7	121.6	126.6	123.4	118.9	131.5	129.4	134.6	135.5	134.1	129.7	125.2	4.9	5.4
J	100.5	111.5	114.6	116.8	115.0	113.9	114.2	116.6	105.7	114.2	116.8	114.8	:	-1.8	0.0

SAISONBEREINIGT				SEASONALLY ADJUSTED								DESAISONNALISE			
EUR12				103.0	104.1	100.9	103.4	104.0	102.7	104.0	103.6	103.1	102.8	-0.4	-0.3
B				101.2	106.2	101.9	101.1	104.9	104.1	100.6	101.8	103.9	:	-1.2	2.0
DK				126.6	118.2	114.4	124.0	117.1	116.4	124.4	125.5	115.5	121.0	1.1	4.7
D				102.9	101.3	98.8	102.5	102.0	99.2	101.3	100.6	99.3	99.9	-0.9	0.5
GR				110.5	112.7	118.4	113.8	119.2	110.2	110.7	113.2	112.5	:	-2.0	-0.7
E				109.0	105.9	105.0	109.1	108.5	102.7	107.0	109.1	:	:	-0.9	2.0
F				98.1	99.7	95.6	96.8	97.5	99.3	98.9	98.2	98.3	96.5	-0.9	-1.8
IRL				120.5	118.0	109.7	107.3	100.2	116.3	122.5	129.5	119.6	:	14.8	-7.6
I				94.3	95.3	96.0	98.9	97.2	95.9	96.0	96.7	96.8	96.2	0.2	-0.7
L				120.9	125.4	127.8	126.1	125.5	122.9	123.6	121.3	:	:	-3.2	-1.9
NL				100.1	112.1	95.6	100.2	102.1	103.3	107.0	102.7	103.0	105.5	-0.4	2.5
P				-	-	-	-	-	-	-	-	-	-	-	-
UK				113.9	115.9	110.5	112.6	116.5	118.5	116.7	115.4	114.7	113.5	-2.3	-1.0
EUR10				102.4	103.9	100.5	102.9	103.6	102.8	103.7	103.1	102.7	102.4	-0.6	-0.3
USA				122.6	123.2	123.4	128.1	128.3	128.8	128.1	129.4	129.5	130.1	1.0	0.5
J				113.6	112.5	111.6	112.5	113.9	110.7	113.9	113.6	112.3	:	0.8	-1.1

1980 = 100

	1983			1985			1986			1985			1986					
	1983	1984	1985	IV.	I.	II.	III.	IV.	I.	II.	III.	IV.	I.	II.	III.			
	SB - ADJ - CVS																	
	UMSATZ						TURNOVER						CHIFFRE D'AFFAIRES					
EUR12	123.7	136.4	145.1	142.7	149.9	146.8	136.3	147.2	143.6	138.5	127.3	145.3	138.6	137.6	136.4			
B	128.7	142.6	147.0	149.4	150.9	152.7	134.4	150.2	153.6	:	:	147.0	146.9	:	:			
DK	133.6	161.1	168.8	172.8	156.8	167.8	172.1	178.5	155.8	176.5	151.8	175.8	161.3	171.9	154.6			
D	105.5	115.9	122.2	118.6	120.3	125.4	122.1	121.0	118.5	123.8	117.1	122.0	118.4	121.1	119.0			
GR	-	-	-	-	-	-	-	-	-	-	-	-	-	-	-			
E	-	-	-	-	-	-	-	-	-	-	-	-	-	-	-			
F	129.2	142.3	151.0	150.0	159.9	152.2	137.9	153.9	156.2	146.3	:	150.1	148.7	145.8	:			
IRL	139.7	161.6	172.3	165.7	188.6	180.1	153.4	167.1	176.5	184.2	141.3	169.6	164.4	174.3	161.9			
I	140.0	159.8	173.9	168.7	175.8	178.5	157.9	183.3	170.6	170.6	144.3	178.2	165.5	165.1	161.0			
L	139.3	181.2	205.8	198.3	214.3	209.7	186.0	213.3	212.8	206.3	173.6	210.8	201.9	201.9	191.8			
NL	121.5	130.0	140.2	135.7	160.1	136.4	124.2	140.0	135.3	109.9	:	135.5	121.8	114.5	:			
P	-	-	-	-	-	-	-	-	-	-	-	-	-	-	-			
UK	129.4	138.6	147.7	146.9	158.9	145.8	137.2	149.0	144.6	130.2	125.6	145.0	137.0	133.8	134.0			
	AUSFUHR						EXPORTS						EXPORTATIONS					
EUR12	116.5	132.9	138.4	139.5	139.9	137.8	131.0	144.6	134.7	132.6	112.7	138.4	134.0	132.8	122.0			
UEBL	159.9	183.1	190.4	193.2	193.9	180.9	187.1	199.7	174.7	183.2	153.4	198.6	178.8	181.2	154.3			
DK	130.4	153.4	166.8	161.4	169.6	170.1	163.5	164.1	162.2	167.4	154.2	164.2	159.5	165.3	159.6			
D	126.3	164.4	161.9	201.4	178.4	168.6	142.4	158.6	100.5	137.9	139.7	141.8	110.5	136.0	144.8			
GR	-	-	-	-	-	-	-	-	-	-	-	-	-	-	-			
E	-	-	-	-	-	-	-	-	-	-	-	-	-	-	-			
F	113.1	131.5	147.7	143.7	143.5	151.9	129.9	165.7	134.8	133.2	113.5	156.5	135.5	127.9	127.5			
IRL	154.8	196.9	209.3	204.9	230.7	217.9	194.2	194.6	206.9	207.6	153.2	201.3	197.7	196.9	164.9			
I	140.7	163.5	178.1	186.2	168.6	188.5	160.0	195.3	163.8	170.8	144.2	182.7	171.8	166.0	155.9			
L	135.2	157.5	174.2	160.7	191.9	168.6	159.1	177.1	171.8	145.4	122.4	176.1	159.0	147.3	138.0			
NL	134.0	153.8	168.6	167.9	176.1	181.5	156.6	160.1	132.1	118.7	101.0	157.1	133.3	118.7	104.9			
P	-	-	-	-	-	-	-	-	-	-	-	-	-	-	-			
UK	118.2	142.1	152.5	157.6	168.0	158.1	143.4	140.6	128.1	129.0	115.8	141.3	125.9	126.7	118.8			
EUR10	-	-	-	-	-	-	-	-	-	-	-	-	-	-	-			
	EINFUHR						IMPORTS						IMPORTATIONS					
EUR12	123.8	142.1	145.2	143.0	157.9	141.9	133.6	147.5	137.8	127.4	106.4	144.2	134.5	125.8	116.2			
UEBL	124.5	144.3	155.5	158.1	162.4	149.8	144.0	165.7	135.5	140.3	116.7	156.2	135.3	140.1	126.9			
DK	121.4	137.0	145.2	139.3	150.4	147.0	142.4	141.0	131.4	124.1	106.5	141.3	129.4	123.9	111.0			
D	264.7	301.2	340.7	560.7	244.1	455.5	214.3	448.9	265.5	250.0	261.4	320.9	328.2	240.5	336.4			
GR	-	-	-	-	-	-	-	-	-	-	-	-	-	-	-			
E	-	-	-	-	-	-	-	-	-	-	-	-	-	-	-			
F	114.0	128.4	134.7	136.7	146.7	138.6	118.7	134.9	125.4	113.8	92.1	132.5	118.5	112.0	104.1			
IRL	121.4	141.0	148.2	157.2	160.3	154.6	136.0	141.8	138.8	132.2	114.6	143.1	128.9	132.4	123.3			
I	128.2	149.5	160.2	160.3	171.5	169.0	130.8	169.5	139.2	113.7	93.0	165.8	135.4	115.6	102.3			
L	122.1	144.0	159.1	153.4	162.4	157.8	155.7	160.6	139.7	127.0	111.6	157.6	140.4	127.8	117.0			
NL	118.2	142.1	152.5	157.6	168.0	158.1	143.4	140.6	128.1	129.0	115.8	141.3	125.9	126.7	118.8			
P	-	-	-	-	-	-	-	-	-	-	-	-	-	-	-			
UK	-	-	-	-	-	-	-	-	-	-	-	-	-	-	-			
EUR10	-	-	-	-	-	-	-	-	-	-	-	-	-	-	-			
	LOEHNE UND GEHALTER						WAGES AND SALARIES						SALAIRES ET TRAITEMENTS					
EUR12	-	-	-	-	-	-	-	-	-	-	-	-	-	-	-			
B	106.5	108.9	119.7	127.0	105.7	116.1	104.4	152.7	115.2	:	:	130.5	120.9	:	:			
DK	116.8	129.2	141.3	134.8	132.9	147.7	135.0	149.6	154.6	165.3	146.8	148.2	154.9	157.5	157.4			
D	100.6	103.7	107.8	117.0	96.9	106.0	106.1	122.3	101.4	110.3	110.3	110.2	110.0	111.7	112.2			
GR	-	-	-	-	-	-	-	-	-	-	-	-	-	-	-			
E	-	-	-	-	-	-	-	-	-	-	-	-	-	-	-			
F	-	-	-	-	-	-	-	-	-	-	-	-	-	-	-			
IRL	-	-	-	-	-	-	-	-	-	-	-	-	-	-	-			
I	163.7	186.9	207.8	222.7	181.2	210.3	193.8	245.8	195.2	228.0	208.2	212.8	215.3	222.6	223.6			
L	105.7	113.9	118.2	122.5	111.7	117.3	116.6	127.1	119.5	124.1	122.2	120.6	123.1	124.9	124.7			
NL	-	-	-	-	-	-	-	-	-	-	-	-	-	-	-			
P	-	-	-	-	-	-	-	-	-	-	-	-	-	-	-			
UK	-	-	-	-	-	-	-	-	-	-	-	-	-	-	-			
EUR10	-	-	-	-	-	-	-	-	-	-	-	-	-	-	-			
	ABHAENGIG BESCHAEFFTIGTE						NUMBER OF EMPLOYEES						NOMBRE DE SALARIES					
EUR12	87.4	85.1	83.7	84.4	83.8	83.9	83.8	83.2	82.5	:	:	83.2	82.9	:	:			
B	88.1	87.9	86.0	87.6	86.4	86.1	85.6	85.7	84.7	:	:	85.2	84.8	:	:			
DK	87.0	91.2	96.4	92.7	92.3	96.8	98.5	98.0	98.2	101.2	102.0	98.1	100.2	100.6	100.8			
D	88.6	87.4	87.5	87.4	86.6	87.2	88.4	88.0	87.3	87.8	88.7	87.8	88.0	88.1	88.1			
GR	-	-	-	-	-	-	-	-	-	-	-	-	-	-	-			
E	-	-	-	-	-	-	-	-	-	-	-	-	-	-	-			
F	93.6	91.0	88.6	89.8	89.3	89.2	88.3	87.4	87.1	:	:	87.5	87.3	:	:			
IRL	86.3	81.7	79.8	80.2	80.2	81.9	78.9	78.1	:	:	:	79.1	:	:	:			
I	88.2	82.9	78.1	80.7	79.5	78.7	77.7	76.7	75.8	75.2	74.6	76.7	75.9	75.0	74.6			
L	89.2	87.9	87.2	88.5	86.9	86.9	87.5	87.6	87.8	87.9	87.8	87.1	88.3	88.3	87.6			
NL	88.0	86.3	86.9	86.2	86.3	86.8	87.3	87.2	87.6	88.3	:	87.4	87.9	88.2	:			
P	-	-	-	-	-	-	-	-	-	-	-	-	-	-	-			
UK	80.8	78.6	78.0	78.4	78.4	78.1	78.1	77.5	76.5	75.9	:	77.5	76.8	76.0	:			

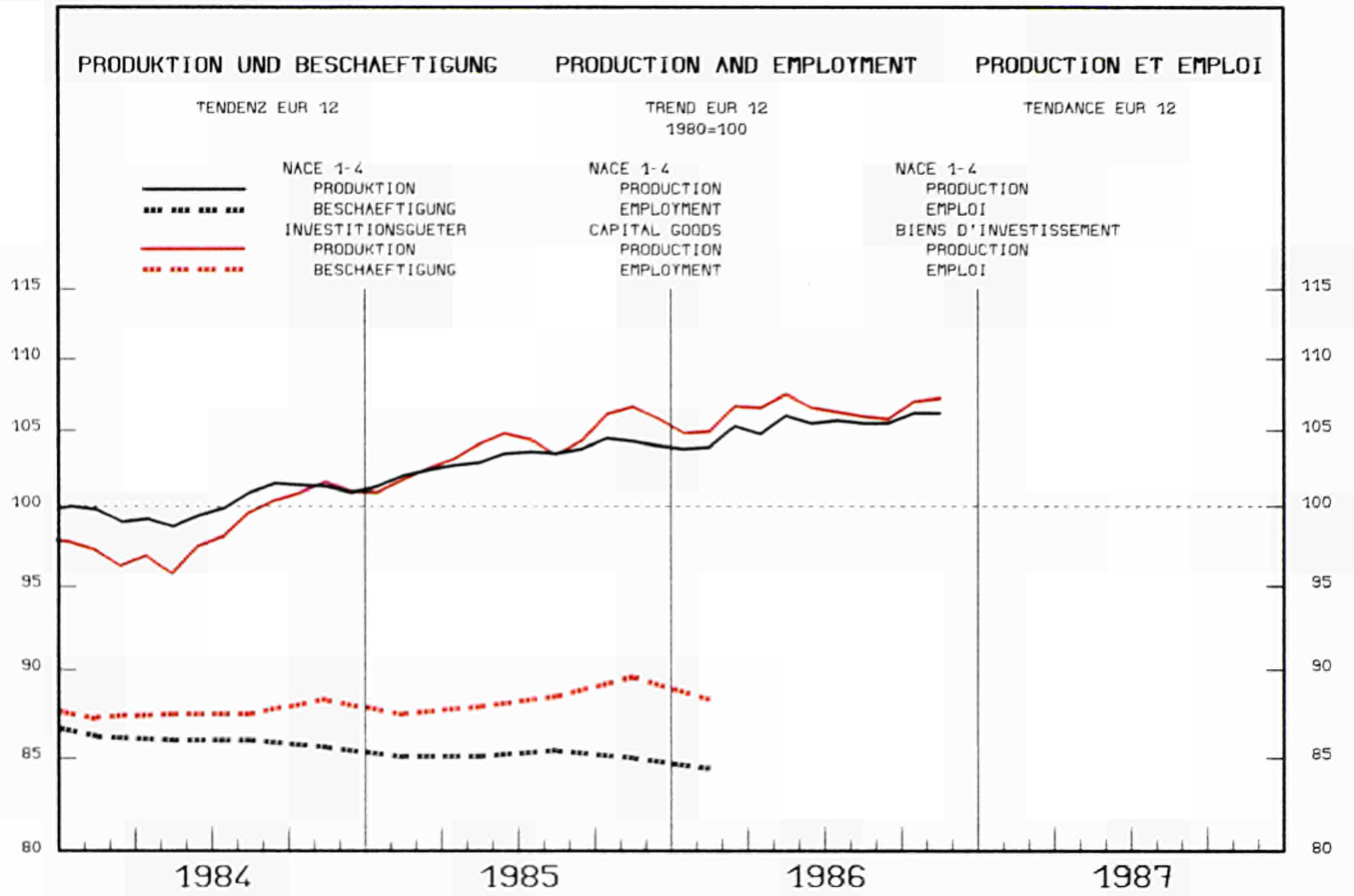

	1983	1984	1985	1985			1986				%A	%B			
				10	11	12	06	07	08	09	10	11	12		

	PRODUKTIONSINDIZES			INDICES OF PRODUCTION						INDICES DE PRODUCTION					
	PRO ARBEITSTAG			PER WORKING DAY						PAR JOUR OUVRABLE					
EUR12	96.0	98.9	104.6	112.0	117.8	117.2	114.5	99.7	73.0	111.8	111.7	117.8	120.3	2.5	0.8
B	102.3	101.5	106.7	109.8	124.2	101.0	111.0	85.7	99.0	112.3	117.3	119.8	:	1.2	-0.1
DK	104.8	119.1	127.7	141.0	145.0	146.0	150.0	82.0	130.0	145.0	140.0	137.0	147.0	3.2	-1.9
D	95.5	98.3	108.8	120.0	124.1	124.5	119.2	106.8	94.1	120.7	118.4	122.7	127.4	3.8	-0.0
GR	91.3	85.1	80.3	89.1	80.9	98.1	75.7	79.0	48.3	75.9	87.6	98.3	:	0.5	4.3
E	94.2	91.5	99.7	128.5	122.0	106.8	117.9	128.1	22.1	122.5	131.0	:	:	9.5	4.9
F	100.8	103.2	101.1	105.1	116.4	151.8	108.1	85.5	78.6	95.2	100.6	118.7	150.7	0.9	-0.9
IRL	144.0	188.5	194.6	177.9	218.5	213.5	247.4	185.3	169.0	235.0	205.1	237.9	:	7.5	12.7
I	92.9	94.5	99.7	106.6	117.0	98.4	116.8	106.5	38.1	111.5	111.0	115.2	107.2	4.4	3.5
L	81.3	92.1	105.0	137.9	123.6	127.3	98.1	93.5	65.4	103.9	137.4	:	:	2.5	-4.5
NL	99.7	105.3	104.3	113.0	116.0	106.0	119.0	92.0	97.0	112.0	122.0	119.0	113.0	6.5	5.7
P	:	:	91.8	91.0	88.7	90.1	101.7	96.7	53.0	88.9	99.5	:	:	10.1	
UK	92.9	97.1	103.2	102.9	106.6	99.9	106.0	93.3	88.2	107.5	101.2	105.9	98.6	-2.1	-1.2
EUR10	96.1	99.4	104.9	111.1	117.6	117.9	114.3	98.1	78.6	111.2	110.6	117.3	120.5	2.2	0.5
USA	97.0	113.0	121.0	122.1	122.2	120.6	118.6	116.6	119.7	121.9	120.7	119.0	118.3	-1.7	-1.9
J	106.5	123.3	134.0	135.5	134.4	143.1	139.2	137.0	124.2	155.4	129.6	128.6	:	1.6	-0.9

	SAISONBEREINIGT			SEASONALLY ADJUSTED						DESAISONNALISE					
	EUR12				107.0	107.8	104.9	107.7	106.9	103.8	106.6	106.5	107.3	107.3	1.2
B				105.2	115.4	106.6	110.1	113.4	105.4	106.2	112.4	110.1	:	-0.0	-2.1
DK				139.0	135.7	128.4	133.9	129.5	128.9	130.3	136.6	127.0	129.7	1.2	-1.2
D				114.9	115.9	109.5	117.1	114.9	110.9	114.6	112.8	113.4	112.0	-0.6	-1.2
GR				85.3	73.8	83.4	74.9	90.0	72.0	73.6	82.2	89.2	:	3.4	8.6
E				113.0	106.6	101.4	111.6	114.7	94.5	112.0	115.6	:	:	-1.6	3.2
F				106.2	105.3	106.2	97.0	102.4	102.4	100.8	101.9	105.8	104.7	2.2	-1.1
IRL				180.4	201.8	197.8	220.2	207.5	213.3	215.6	210.1	219.5	:	0.7	4.4
I				99.0	104.0	99.3	107.6	99.2	101.0	102.1	101.7	101.2	106.3	2.3	5.0
L				119.5	119.8	105.1	105.1	90.0	91.2	102.7	111.4	:	:	-2.3	8.5
NL				102.6	107.5	97.6	114.6	109.0	109.1	112.4	112.1	110.9	107.1	-0.1	-3.5
P				-	-	-	-	-	-	-	-	-	-		
UK				103.2	101.6	103.2	100.2	101.3	100.3	101.9	101.2	100.8	101.3	-0.1	0.5
EUR10				106.8	108.1	105.3	107.6	106.7	105.5	106.6	106.3	107.3	107.2	0.7	-0.0
USA				120.6	122.3	121.8	116.5	117.3	118.6	118.8	119.1	119.4	119.7	1.0	0.3
J				135.6	135.9	140.7	138.9	135.2	132.5	141.2	131.7	130.0	:	-0.9	-1.3

1980 = 100

	1983			1984			1985			1986			1985			1986		
				IV.	I.	II.	III.	IV.	I.	II.	III.	IV.	I.	II.	III.	IV.	I.	II.
													SB - ADJ - CVS					
UMSATZ	TURNOVER									CI.IFFRE D'AFFAIRES								
EUR12	122.3	132.9	148.0	151.5	139.6	146.9	138.6	166.3	144.9	155.3	142.1	152.5	148.7	155.2	152.6			
B	131.3	134.8	155.4	154.5	150.5	160.4	129.7	181.2	162.5	:	:	167.5	159.9	:	:			
DK	149.7	172.8	197.8	197.7	165.9	211.4	187.0	227.0	186.0	227.7	178.6	212.6	194.6	215.9	200.0			
D	113.6	119.6	135.6	138.6	128.0	132.9	129.6	151.9	129.5	141.3	134.0	138.9	135.1	144.3	139.6			
GR	-	-	-	-	-	-	-	-	-	-	-	-	-	-	-			
E	-	-	-	-	-	-	-	-	-	-	-	-	-	-	-			
F	137.0	149.2	159.3	175.8	143.6	160.4	146.1	187.2	146.6	166.5	166.5	164.9	156.0	163.7	163.7			
IRL	206.9	284.8	305.7	335.7	337.8	313.3	274.3	297.6	301.5	307.7	276.2	284.9	295.5	299.7	300.6			
I	138.2	154.6	171.4	181.4	152.2	180.1	152.7	200.6	172.9	197.7	162.9	182.1	180.0	186.4	189.9			
L	113.9	141.3	171.0	167.1	151.3	162.3	155.0	215.6	163.6	187.6	158.7	185.6	179.1	196.4	168.2			
NL	105.0	112.3	117.9	129.2	110.3	110.9	107.9	142.6	107.9	126.0	116.5	124.1	115.8	127.9	124.2			
P	-	-	-	-	-	-	-	-	-	-	-	-	-	-	-			
UK	112.9	125.0	141.4	131.8	144.9	135.7	137.4	147.7	149.1	139.3	139.4	146.2	144.0	143.0	143.9			
AUFTRAGSEINGANGS - GESAMT	NEW ORDERS - TOTAL									ENTREES DE COMMANDES - ENSEMBLE								
EUR12	-	-	-	-	-	-	-	-	-	-	-	-	-	-	-			
B	122.4	132.2	147.7	154.5	146.7	151.5	125.1	167.4	159.3	:	:	158.3	152.5	:	:			
DK	143.9	178.0	188.2	206.7	208.3	181.0	159.9	203.7	181.3	183.0	174.0	188.1	171.7	184.2	189.3			
D	109.3	121.2	137.0	130.8	141.5	132.6	129.3	144.5	142.9	139.9	129.2	140.0	135.1	144.8	138.6			
GR	-	-	-	-	-	-	-	-	-	-	-	-	-	-	-			
E	-	-	-	-	-	-	-	-	-	-	-	-	-	-	-			
F	-	-	-	-	-	-	-	-	-	-	-	-	-	-	-			
IRL	-	-	-	-	-	-	-	-	-	-	-	-	-	-	-			
I	-	-	-	-	-	-	-	-	-	-	-	-	-	-	-			
L	-	-	-	-	-	-	-	-	-	-	-	-	-	-	-			
NL	109.1	118.6	134.1	129.1	128.3	133.0	141.4	133.8	117.1	131.3	117.4	127.0	120.4	133.5	120.1			
P	-	-	-	-	-	-	-	-	-	-	-	-	-	-	-			
UK	-	-	-	-	-	-	-	-	-	-	-	-	-	-	-			
AUSFUHR	EXPORTS									EXPORTATIONS								
EUR12																		
UEBL	126.1	136.1	159.7	156.2	155.4	168.5	142.9	171.7	166.4	176.9	155.6	161.9	164.4	172.0	175.3			
DK	150.2	167.3	197.8	203.9	183.1	206.4	190.3	211.3	179.2	216.8	160.3	199.1	181.9	211.5	180.4			
D	140.1	157.0	177.0	176.2	172.0	170.2	165.2	186.7	169.9	185.0	176.1	176.6	171.2	186.4	185.7			
GR	191.4	186.5	172.0	246.8	172.2	211.3	140.7	163.5	202.6	206.9	196.8	122.2	208.7	204.4	240.4			
E	-	-	-	-	-	-	-	-	-	-	-	-	-	-	-			
F	136.9	155.3	162.3	170.0	161.8	173.4	139.9	173.4	154.4	161.5	136.2	164.1	155.0	152.7	152.7			
IRL	239.1	340.7	399.1	410.3	401.8	422.8	371.3	400.5	372.4	393.7	338.4	384.4	380.5	380.1	359.0			
I	150.9	164.9	185.2	187.9	176.9	178.2	174.3	211.3	169.0	190.0	170.3	194.5	176.7	191.1	181.2			
NL	138.2	157.7	179.4	186.1	170.7	187.6	168.9	190.3	170.6	185.8	170.6	181.2	174.6	180.8	184.8			
P	-	-	-	-	-	-	-	-	-	-	-	-	-	-	-			
UK	121.6	144.3	156.3	162.1	144.8	163.1	152.6	164.8	129.9	151.3	123.6	153.2	138.7	149.5	129.6			
EUR10																		
EINFUHR	IMPORTS									IMPORTATIONS								
EUR12																		
UEBL	115.1	127.0	143.8	141.9	141.8	147.2	129.3	157.0	153.4	169.0	146.1	150.1	151.9	163.7	160.2			
DK	143.6	165.4	214.1	194.5	204.0	218.8	193.7	240.0	220.1	250.1	218.9	225.6	221.7	246.6	240.6			
D	147.3	168.6	192.5	193.5	198.3	188.8	181.2	201.6	182.0	196.2	187.2	193.1	182.3	196.1	194.3			
GR	89.5	107.9	99.9	156.6	110.7	116.6	73.7	98.5	79.8	103.7	76.3	79.5	86.5	96.8	90.6			
E	-	-	-	-	-	-	-	-	-	-	-	-	-	-	-			
F	136.7	149.3	169.9	167.8	165.5	171.4	160.4	182.1	166.5	183.6	162.2	172.7	165.7	179.2	180.6			
IRL	140.5	186.2	198.3	216.2	209.7	216.3	185.5	181.6	169.3	186.7	154.2	185.5	165.8	178.1	162.8			
I	115.1	150.6	176.4	178.4	170.2	193.5	158.6	183.3	163.2	178.6	160.7	176.5	168.1	171.1	169.9			
NL	135.0	163.4	191.4	184.1	202.6	194.5	176.8	191.6	192.0	197.0	189.0	184.8	185.1	195.7	201.5			
P	-	-	-	-	-	-	-	-	-	-	-	-	-	-	-			
UK	160.2	193.2	206.9	201.7	216.6	225.7	190.0	195.1	175.1	195.2	175.4	200.6	177.2	182.6	179.0			
EUR10																		
LOEHNE UND GEHALTER	WAGES AND SALARIES									SALAIRES ET TRAITEMENTS								
EUR12	120.2	125.7	:	138.3	123.6	:	:	:	:	:	:	:	:	:	:			
B	112.7	112.1	124.3	131.7	113.1	117.5	101.4	165.2	108.3	:	:	142.6	114.7	:	:			
DK	127.0	137.7	159.0	144.8	152.9	163.6	152.4	167.3	174.9	178.6	159.5	167.6	171.8	171.4	172.8			
D	106.9	109.7	118.3	122.4	106.3	115.7	119.6	131.4	115.3	127.0	130.7	122.0	123.7	129.3	130.1			
GR	-	-	-	-	-	-	-	-	-	-	-	-	-	-	-			
E	-	-	-	-	-	-	-	-	-	-	-	-	-	-	-			
F	129.7	134.7	:	135.9	136.0	:	:	:	:	:	:	:	:	:	:			
IRL	-	-	-	-	-	-	-	-	-	-	-	-	-	-	-			
I	163.4	183.1	200.0	215.6	175.0	188.5	197.2	239.2	192.2	210.0	210.6	207.7	211.2	217.3	215.7			
L	118.8	130.7	145.9	143.6	129.6	146.9	142.4	164.9	143.9	166.0	153.7	152.8	153.4	161.4	160.5			
NL	-	-	-	-	-	-	-	-	-	-	-	-	-	-	-			
P	-	-	-	-	-	-	-	-	-	-	-	-	-	-	-			
UK	-	-	-	-	-	-	-	-	-	-	-	-	-	-	-			
ABHAENIG BESCHAEFTIGTE	NUMBER OF EMPLOYEES									NOMBRE DE SALAIRES								
EUR12	89.1	87.6	88.3	88.2	87.4	87.8	88.4	89.5	88.2	:	:	88.7	88.7	:	:			
B	87.3	85.5	84.6	85.4	85.1	84.8	84.8	83.9	83.9	:	:	83.8	83.8	:	:			
DK	96.1	99.6	110.8	102.8	107.2	110.7	112.4	113.0	112.7	112.7	111.6	113.9	113.1	112.8	111.8			
D	93.8	93.3	96.5	94.5	94.7	95.4	97.5	98.4	99.0	99.7	101.3	98.1	99.3	100.3	101.1			
GR	-	-	-	-	-	-	-	-	-	-	-	-	-	-	-			
E	-	-	-	-	-	-	-	-	-	-	-	-	-	-	-			
F	91.7	88.7	85.4	87.3	86.5	86.0	85.0	84.2	83.6	:	:	84.2	83.8	:	:			
IRL	97.2	97.8	94.4	98.4	95.2	94.4	94.9	92.9	94.1	94.3	94.6	92.5	93.9	94.6	94.4			
I	86.0	81.2	77.4	79.7	78.7	77.9	77.1	76.1	75.3	74.9	74.5	76.1	75.4	74.9	74.3			
L	95.7	94.5	98.3	95.3	96.3	97.5	99.3	100.2	100.5	101.1	102.9	100.3	100.8	101.6	102.8			
NL	97.0	103.3	112.1	119.6	98.4	106.3	107.8	136.0	108.5	119.4	:	119.1	118.5	119.9	:			
P	-	-	-	-	-	-	-	-	-	-	-	-	-	-	-			
UK	82.8	80.9	81.4	80.9	81.3	81.2	81.6	81.4	80.6	80.1	:	81.3	80.7	80.4	:			

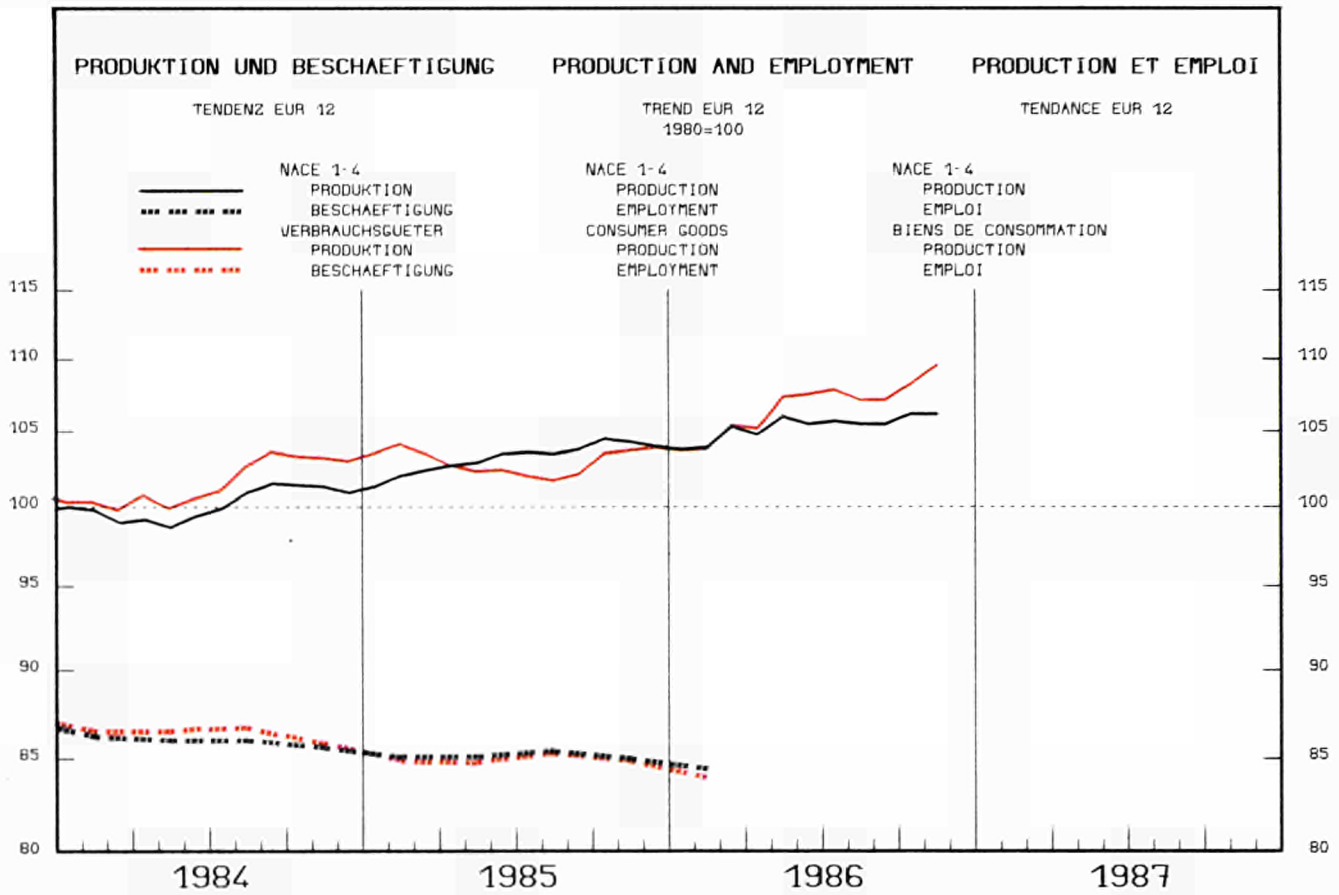

1983	1984	1985	1985			1986			%A	%B				
			10	11	12	06	07	08	09	10	11	12		

PRODUKTIONSINDIZES PRO ARBEITSTAG			INDICES OF PRODUCTION PER WORKING DAY						INDICES DE PRODUCTION PAR JOUR OUVRABLE						
EUR12	99.6	101.6	103.5	112.7	115.8	98.2	111.6	102.1	73.3	115.2	118.6	118.5	106.6	4.1	5.2
B	103.9	104.3	106.9	113.4	120.3	98.7	114.3	89.6	105.1	116.5	117.4	120.4	:	3.1	1.7
DK	109.9	118.4	122.0	139.0	132.0	116.0	129.0	106.0	132.0	140.0	140.0	125.0	116.0	3.3	-1.6
D	98.6	100.5	105.0	117.6	118.7	98.3	109.6	99.4	89.3	115.0	119.2	120.1	120.1	4.2	7.4
GR	99.8	103.5	111.4	134.3	112.5	100.5	116.8	116.8	121.6	137.0	121.2	111.2	:	0.0	-7.7
E	102.6	102.8	104.0	122.8	110.2	97.8	109.3	113.3	65.2	115.3	127.4	:	:	2.5	2.9
F	103.8	105.0	106.4	113.2	120.0	105.4	119.0	105.9	62.2	113.2	120.1	122.8	109.4	3.5	4.1
IRL	103.5	105.5	107.2	116.9	118.1	103.4	120.0	107.8	102.1	111.0	120.2	119.7	:	1.6	2.5
I	94.3	96.9	97.9	105.7	107.5	87.7	110.4	102.1	47.9	116.7	111.9	112.0	93.5	4.1	5.5
L	128.7	125.9	132.6	135.3	140.2	123.1	146.9	147.4	137.3	125.0	132.4	:	:	3.9	4.0
NL	98.8	102.3	92.6	75.0	125.0	111.0	107.0	94.0	98.0	109.0	118.0	118.0	112.0	15.8	11.9
P	:	:	117.5	130.7	115.5	110.1	134.6	135.8	88.1	148.0	138.3	:	:	:	7.0
UK	98.8	101.6	103.6	113.2	116.3	98.1	105.5	97.1	95.8	113.2	117.0	120.0	101.2	1.4	3.2
EUR10	99.3	101.5	103.5	111.6	116.5	98.3	111.8	101.0	74.3	115.1	117.7	118.8	106.8	4.1	5.2
USA	106.4	115.5	117.0	122.3	118.5	113.4	124.9	121.4	127.1	128.3	126.7	121.4	116.7	3.5	3.0
J	112.8	121.8	127.8	132.3	133.2	134.1	137.1	136.8	117.0	130.1	130.7	128.2	:	1.1	-1.4

SAISONBEREINIGT			SEASONALLY ADJUSTED						DESAISONNALISE						
EUR12			103.0	105.3	102.5	109.1	108.8	105.0	107.2	108.9	108.4	111.1	2.3	2.6	
B			107.0	112.8	107.5	109.8	114.7	111.8	109.9	111.7	112.4	:	-0.7	0.7	
DK			130.7	125.6	122.7	123.7	128.6	124.4	128.9	130.7	119.9	123.6	-2.0	3.1	
D			108.6	107.9	102.7	111.3	109.1	105.2	108.8	109.3	108.5	122.0	5.1	12.4	
GR			121.0	111.2	114.1	118.3	116.2	102.4	102.3	106.3	109.4	:	-5.6	3.0	
E			111.6	103.7	101.7	107.8	110.1	103.2	107.4	114.9	:	:	1.2	6.9	
F			106.3	109.7	106.7	112.0	115.0	107.5	109.4	113.1	112.2	111.5	1.5	-0.6	
IRL			107.3	109.8	109.1	110.0	106.4	111.7	106.9	110.4	111.2	:	0.1	0.8	
I			96.4	99.4	97.8	103.9	101.5	98.6	99.8	101.7	102.7	103.1	2.5	0.4	
L			135.9	136.8	129.4	138.7	147.2	150.0	133.4	135.2	:	:	-0.8	1.3	
NL			66.8	106.3	99.5	114.2	118.1	119.7	116.0	113.7	103.8	105.1	-8.8	1.3	
P			-	-	-	-	-	-	-	-	-	-	-	-	-
UK			102.7	104.3	104.3	104.4	105.4	105.8	105.9	106.1	108.1	107.0	1.3	-1.0	
EUR10			102.2	105.4	102.7	109.3	108.7	105.3	107.2	108.6	108.2	111.2	2.2	2.8	
USA			117.3	119.5	120.1	121.1	121.9	121.8	120.9	121.6	122.5	123.6	0.9	0.9	
J			129.4	128.5	128.9	130.5	130.0	125.8	127.8	127.8	123.7	:	-1.8	-3.3	

1980 = 100

	1983	1984	1985	1985				1986				1985	1986		
				IV.	I.	II.	III.	IV.	I.	II.	III.		IV.	I.	II.
				SB - ADJ - CVS											
UMSATZ				TURNOVER								CHIFFRE D'AFFAIRES			
EUR12	122.9	133.1	140.4	140.2	138.8	136.3	139.0	147.3	141.5	141.0	142.7	143.3	140.5	143.6	145.1
B	131.6	143.0	147.7	145.8	144.9	152.2	139.6	154.2	151.1	:	:	150.8	150.8	:	:
DK	141.6	160.5	172.5	167.7	164.7	171.7	173.7	180.0	176.0	178.7	176.3	177.9	178.1	177.7	177.9
D	102.9	108.0	111.8	111.0	114.4	104.3	113.4	115.1	115.6	110.1	117.7	113.6	111.3	116.0	117.3
GR	-	-	-	-	-	-	-	-	-	-	-	-	-	-	-
E	-	-	-	-	-	-	-	-	-	-	-	-	-	-	-
F	130.4	141.6	149.9	149.3	147.4	150.9	144.8	156.7	151.3	156.0	:	152.2	150.2	154.3	:
IRL	135.7	150.7	159.3	155.8	134.8	172.9	165.6	163.9	137.9	168.3	172.2	161.4	158.8	157.6	162.3
I	152.6	172.9	188.6	185.5	180.7	185.3	188.5	199.7	196.6	200.7	200.8	194.3	197.6	201.7	205.0
L	144.6	153.7	164.6	154.1	151.7	171.9	166.9	167.7	160.0	183.1	175.0	170.0	169.0	174.2	172.9
NL	113.9	122.2	124.8	129.7	123.3	124.2	121.3	130.2	119.9	123.3	:	124.5	122.2	123.7	:
P	-	-	-	-	-	-	-	-	-	-	-	-	-	-	-
UK	123.1	134.2	142.3	145.6	140.1	135.1	139.6	154.2	135.1	134.4	140.4	145.5	136.6	139.6	141.8
AUSFUHR				EXPORTS								EXPORTATIONS			
EUR12															
UEBL	137.0	154.0	167.4	170.8	164.4	168.9	155.2	181.1	175.7	180.5	165.1	171.8	172.8	179.0	181.5
DK	147.4	167.5	180.2	179.4	180.3	174.8	179.0	186.7	180.0	179.2	179.2	182.2	179.1	182.8	181.6
D	141.5	159.9	181.0	184.1	180.2	173.7	176.3	193.9	194.8	193.0	193.7	186.4	191.2	199.5	201.1
GR	158.4	192.4	196.6	231.1	202.5	194.0	153.9	236.0	158.3	225.3	220.8	196.1	167.1	221.2	239.1
E	-	-	-	-	-	-	-	-	-	-	-	-	-	-	-
F	123.2	142.6	155.0	155.4	151.8	150.5	147.5	170.2	156.3	155.5	151.1	162.8	155.0	156.0	158.9
IRL	129.9	151.5	169.1	154.9	152.7	175.4	184.9	163.2	161.5	170.6	176.2	163.0	179.0	161.2	167.3
I	142.0	164.5	185.6	191.2	184.5	161.4	185.0	211.6	194.6	172.8	200.8	196.2	190.7	192.8	200.9
NL	139.2	160.6	171.0	171.9	172.8	170.2	168.6	172.2	171.2	174.4	172.1	170.2	169.6	174.0	176.1
P	-	-	-	-	-	-	-	-	-	-	-	-	-	-	-
UK	121.6	137.0	155.6	158.4	145.0	156.8	156.4	164.1	136.8	151.6	142.8	154.4	144.2	151.2	147.4
EUR10															
EINFUHR				IMPORTS								IMPORTATIONS			
EUR12															
UEBL	122.0	132.9	142.5	141.5	151.1	137.2	135.1	146.6	158.9	152.6	151.9	144.2	150.3	154.8	160.4
DK	140.5	168.6	189.4	180.8	192.6	176.8	184.5	203.8	204.8	214.0	221.0	195.2	196.6	218.8	226.6
D	132.1	147.6	155.1	152.1	164.6	142.5	153.7	159.6	169.5	167.9	172.5	157.0	161.5	173.5	174.7
GR	217.8	226.0	250.7	278.5	253.5	256.7	238.3	254.3	219.0	273.4	256.5	231.4	225.6	276.7	267.1
E	-	-	-	-	-	-	-	-	-	-	-	-	-	-	-
F	139.0	152.7	168.5	163.3	168.3	165.5	164.0	176.2	183.0	185.7	183.1	170.1	178.0	187.0	195.0
IRL	132.9	148.2	161.1	165.5	160.6	157.7	155.6	170.4	168.4	163.7	157.6	164.4	164.6	168.0	164.7
I	129.4	149.0	180.0	202.1	178.7	176.4	147.6	217.4	186.7	186.2	177.3	196.9	190.8	190.2	194.7
NL	121.1	138.3	148.0	141.0	160.0	143.2	146.1	142.9	161.1	150.7	160.4	145.9	150.5	154.6	160.5
P	-	-	-	-	-	-	-	-	-	-	-	-	-	-	-
UK	152.3	172.4	185.0	181.2	177.8	187.9	184.9	187.2	178.9	189.8	184.7	184.3	183.0	189.4	184.9
EUR10															
LOEHNE UND GEAELTER				WAGES AND SALARIES								SALAIRES ET TRAITEMENTS			
EUR12	120.9	126.9	:	139.3	121.8	:	:	:	:	:	:	:	:	:	:
B	118.8	121.9	121.4	138.9	112.3	121.4	102.1	149.7	116.3	:	:	122.3	124.1	:	:
DK	126.8	137.0	147.5	141.3	142.4	151.1	141.9	154.5	157.9	164.0	148.9	153.5	157.3	157.9	157.9
D	101.3	103.2	105.3	115.2	96.3	104.3	101.9	118.6	99.7	107.7	105.5	107.1	106.7	108.9	108.7
GR	-	-	-	-	-	-	-	-	-	-	-	-	-	-	-
E	-	-	-	-	-	-	-	-	-	-	-	-	-	-	-
F	128.4	133.2	:	133.4	134.6	:	:	:	:	:	:	:	:	:	:
IRL	-	-	-	-	-	-	-	-	-	-	-	-	-	-	-
I	166.0	186.9	204.6	222.4	174.0	199.4	196.8	248.3	189.1	206.3	205.7	212.2	212.4	210.7	212.5
L	133.4	141.8	151.3	159.1	137.9	149.7	146.8	170.7	143.4	155.1	153.9	155.1	153.1	155.3	158.7
NL	-	-	-	-	-	-	-	-	-	-	-	-	-	-	-
P	-	-	-	-	-	-	-	-	-	-	-	-	-	-	-
UK	-	-	-	-	-	-	-	-	-	-	-	-	-	-	-
ABHAENIG BESCHAEFTIGTE				NUMBER OF EMPLOYEES								NOMBRE DE SALARIES			
EUR12	88.2	86.3	84.9	85.8	84.8	84.7	85.2	84.8	83.9	:	:	84.7	84.4	:	:
B	88.2	88.6	86.1	88.8	84.6	85.9	86.8	87.0	86.8	:	:	86.2	87.3	:	:
DK	96.5	98.4	102.9	99.1	99.8	103.3	104.5	103.9	104.6	106.1	106.6	104.6	106.0	105.7	105.7
D	86.9	85.6	84.7	85.7	84.6	84.1	85.2	84.8	84.1	83.8	84.8	84.4	84.6	84.4	84.3
GR	-	-	-	-	-	-	-	-	-	-	-	-	-	-	-
E	-	-	-	-	-	-	-	-	-	-	-	-	-	-	-
F	92.8	91.0	88.5	89.1	88.8	89.2	88.4	87.6	87.6	:	:	88.2	88.2	:	:
IRL	84.9	82.4	79.7	80.9	79.4	79.3	79.9	80.3	:	:	:	79.8	:	:	:
I	90.6	86.2	82.2	84.7	82.9	81.9	82.4	81.6	79.6	79.1	78.7	81.6	80.2	79.4	78.0
L	105.4	103.5	104.8	104.6	105.1	104.6	105.0	104.6	103.2	103.7	105.0	104.2	103.7	104.4	104.2
NL	85.6	83.4	83.2	83.1	82.7	83.0	83.5	83.5	83.6	84.0	:	83.2	83.6	83.8	:
P	-	-	-	-	-	-	-	-	-	-	-	-	-	-	-
UK	85.1	83.4	83.3	83.6	82.9	83.0	83.9	83.6	82.0	81.4	:	83.4	82.6	81.9	:

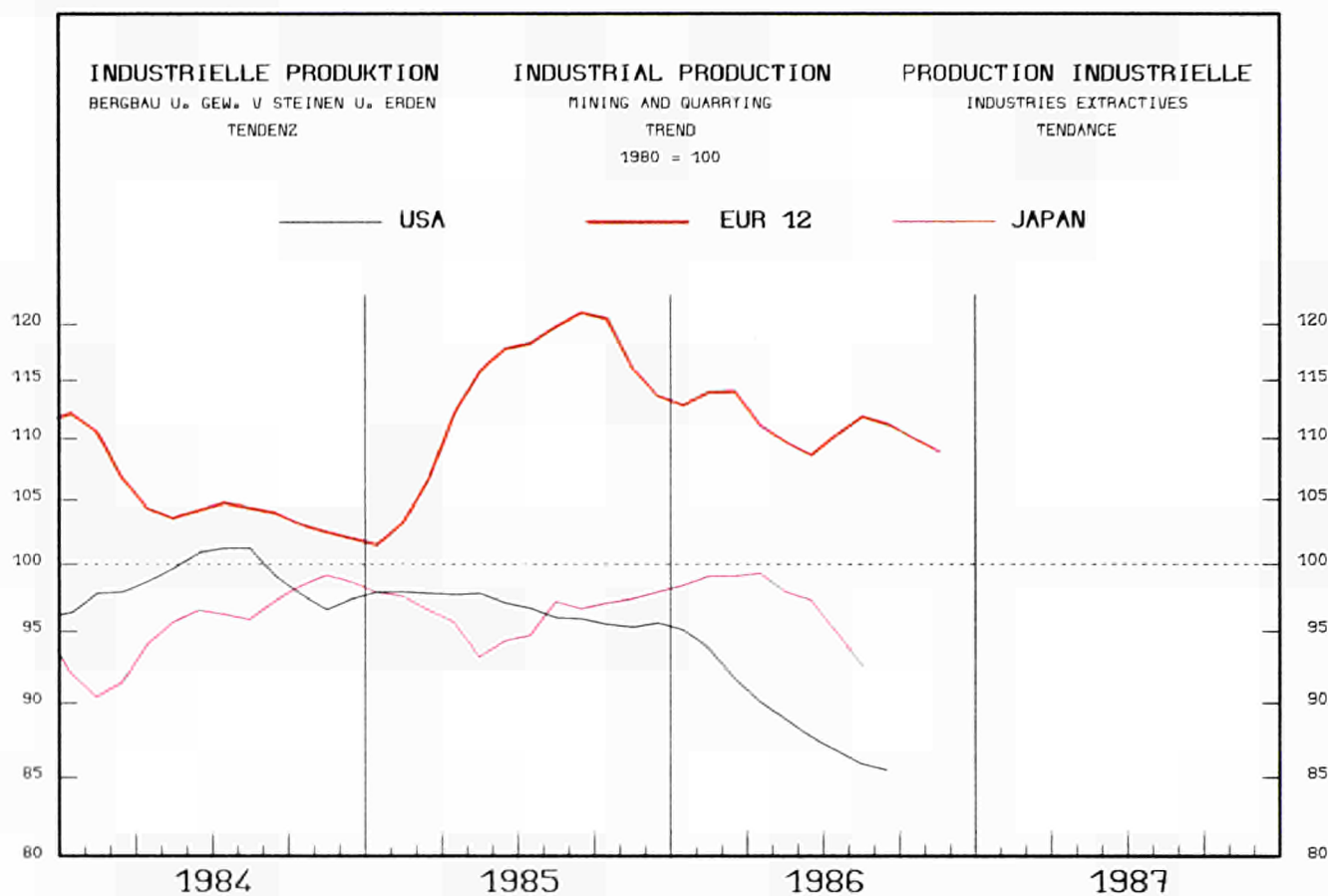

1983		1984		1985			1986			1987			%A	%B	
				10	11	12	06	07	08	09	10	11	12		

	PRODUKTIONSINDIZES PRO ARBEITSTAG			INDICES OF PRODUCTION PER WORKING DAY						INDICES DE PRODUCTION PAR JOUR OUVRABLE					%A	%B
	EUR12	1983	1984	1985	1985	1985	1985	1986	1986	1986	1986	1987	1987	1987		
EUR12	108.2	105.9	114.4	123.5	122.3	113.0	99.1	100.9	95.5	109.7	112.0	113.9	113.4	-3.2	-5.4	
B	87.8	94.4	90.3	104.5	89.5	78.4	88.8	59.9	73.5	92.7	93.1	93.6	:	-10.6	-6.2	
DK	89.3	99.7	109.5	190.0	118.0	90.0	128.0	88.0	118.0	197.0	163.0	111.0	94.0	6.8	-7.5	
D	89.1	88.1	90.2	98.5	92.6	86.5	92.8	89.2	87.2	89.4	92.0	93.0	93.0	-0.6	0.1	
GR	274.5	298.5	313.9	254.5	325.7	344.1	347.4	341.5	343.2	327.2	270.5	:	:	4.9	2.9	
E	128.6	131.3	130.0	150.5	141.6	132.3	135.8	121.6	108.9	123.6	132.5	:	:	-2.8	-10.9	
F	87.4	84.8	81.3	85.5	84.5	78.7	85.7	73.7	60.2	82.3	83.8	83.2	74.4	-4.5	-3.0	
IRL	88.2	98.8	74.4	74.2	70.9	58.9	129.3	91.3	53.6	143.6	128.6	59.4	:	6.8	50.7	
I	97.2	99.3	100.0	107.1	101.9	108.2	107.8	107.3	91.0	106.9	115.4	104.4	104.2	1.1	-2.1	
L	37.4	31.6	29.4	37.1	30.0	20.2	34.4	33.1	21.5	35.1	33.7	:	:	-10.3	-9.3	
NL	83.9	84.9	108.6	116.0	118.0	110.0	57.0	49.0	48.0	73.0	72.0	100.0	120.0	-18.6	-14.6	
P	80.9	96.6	108.8	124.4	112.6	113.4	97.5	94.2	84.4	90.3	97.1	:	:	-10.3	-21.1	
UK	124.7	118.1	128.5	139.9	141.1	126.2	113.4	131.2	126.7	132.0	135.9	135.3	126.9	3.7	-2.2	
EUR10	107.5	104.8	113.7	122.3	121.5	112.1	97.6	100.0	94.9	109.2	111.2	113.9	113.4	-3.0	-4.9	
USA	91.5	98.8	96.8	96.8	96.7	96.5	87.1	83.5	86.9	85.7	86.8	:	:	-7.1	-10.6	
J	95.8	95.3	96.3	101.1	102.0	102.7	93.8	93.6	85.0	88.7	:	:	:	0.2		

	SAISONBEREINIGT			SEASONALLY ADJUSTED						DESAISONNALISE					%A	%B
	EUR12	1983	1984	1985	1985	1985	1985	1986	1986	1986	1986	1987	1987	1987		
EUR12				122.6	117.0	108.6	107.6	112.0	111.3	112.0	110.1	107.9	108.7	-2.6	0.7	
B				96.2	79.6	87.8	82.5	87.8	75.3	82.2	81.5	82.3	:	0.1	0.9	
DK				149.8	118.6	118.4	121.4	112.0	104.3	128.7	128.6	115.3	120.7	5.7	4.7	
D				93.7	87.9	89.9	91.0	89.7	89.7	87.1	87.0	88.1	94.2	1.0	7.0	
GR				291.8	341.8	346.7	338.8	333.4	330.4	318.9	331.6	:	:	-0.7	4.0	
E				144.3	136.9	132.3	135.7	120.1	112.6	121.1	125.2	:	:	-4.7	3.4	
F				81.1	78.9	80.8	78.4	79.5	79.6	77.8	78.3	77.6	76.2	-2.0	-1.8	
IRL				80.4	82.7	80.9	88.8	46.6	40.3	123.7	124.9	73.9	:	83.7	-40.9	
I				110.2	99.4	103.3	100.1	107.2	102.4	104.1	115.0	102.7	101.1	1.6	-1.6	
L				26.1	23.8	31.3	26.4	25.9	30.1	25.7	24.6	:	:	-0.2	-4.4	
NL				129.3	113.5	92.0	77.0	82.1	79.1	88.2	79.2	89.0	92.8	4.7	4.3	
P				116.1	103.1	105.5	108.2	107.8	93.8	91.4	86.3	:	:	-12.6	-5.5	
UK				135.4	134.5	122.7	125.7	137.1	142.2	132.6	132.4	129.5	122.7	-6.6	-5.3	
EUR10				121.8	116.2	107.6	106.4	111.6	111.3	111.7	109.6	107.9	108.6	-2.6	0.7	
USA				95.1	95.1	95.6	88.0	86.4	86.1	85.2	85.1	:	:	-2.6	-0.1	
J				97.7	97.3	97.1	95.3	97.3	91.9	88.5	:	:	:		-3.7	

1980 = 100

	1983			1984			1985			1985			1986			1985			1986		
	1983	1984	1985	IV.	I.	II.	III.	IV.	I.	II.	III.	IV.	I.	II.	III.	IV.	I.	II.	III.		
	SB - ADJ - CVS																				
UMSATZ				TURNOVER												CHIFFRE D'AFFAIRES					
EUR12	150.7	163.2	181.0	181.5	223.7	157.0	139.2	193.9	200.9	125.9	103.2	181.2	167.8	142.4	129.4						
B	-	-	-	-	-	-	-	-	-	-	-	-	-	-	-	-	-	-	-		
DK	127.8	149.8	171.9	149.8	102.5	184.0	191.7	209.3	131.8	208.7	216.0	210.5	171.0	199.8	181.7						
D	111.3	120.6	123.5	135.2	133.6	116.9	111.8	131.6	123.6	107.4	97.8	117.6	118.2	115.3	111.0						
GR	-	-	-	-	-	-	-	-	-	-	-	-	-	-	-	-	-	-	-		
E	-	-	-	-	-	-	-	-	-	-	-	-	-	-	-	-	-	-	-		
F	131.7	142.9	148.0	152.6	164.4	151.5	126.3	149.9	156.0	131.9	:	140.8	143.3	133.4	:						
IRL	147.2	168.0	163.5	180.1	180.6	163.3	148.6	161.6	138.0	145.8	118.2	152.5	132.4	142.9	130.6						
I	168.9	207.9	246.7	251.9	377.3	151.7	149.5	308.5	307.4	166.0	107.2	298.6	206.7	209.3	181.0						
L	56.6	54.4	52.8	55.8	35.6	59.5	62.1	53.7	30.1	66.5	62.6	52.3	44.7	57.9	55.9						
NL	142.8	158.3	182.0	165.4	288.7	147.6	98.3	193.3	226.2	102.7	:	171.5	149.5	124.4	:						
P	-	-	-	-	-	-	-	-	-	-	-	-	-	-	-	-	-	-	-		
UK	170.9	170.9	189.6	187.3	205.0	189.0	174.1	190.4	:	:	:	182.7	:	:	:						
AUSFUHR				EXPORTS												EXPORTATIONS					
EUR12																					
UEBL	114.9	147.0	148.4	163.3	128.7	160.2	150.4	154.3	123.9	124.0	116.6	135.4	144.3	124.8	115.7						
DK	987.7	671.2	830.0	840.9	852.4	880.2	679.8	907.8	365.0	403.3	331.3	933.8	395.2	484.0	137.0						
D	102.5	121.0	116.1	129.1	122.3	119.6	116.8	105.7	98.7	100.7	95.1	104.6	101.5	100.6	94.2						
GR	107.1	171.6	182.5	307.3	189.6	174.0	170.5	198.6	92.9	217.3	173.2	171.5	112.8	208.5	183.3						
E	-	-	-	-	-	-	-	-	-	-	-	-	-	-	-	-	-	-	-		
F	123.4	140.0	140.6	167.3	142.0	161.6	125.5	133.2	120.8	124.8	119.6	124.1	129.9	110.8	128.1						
IRL	113.1	154.9	129.6	165.4	151.6	155.6	118.6	92.7	96.7	103.3	87.0	99.6	101.7	83.7	90.9						
I	135.8	154.6	161.3	184.9	161.5	185.6	133.3	164.7	108.3	109.0	114.4	148.8	116.9	104.8	122.3						
NL	93.4	225.1	456.9	189.4	294.9	377.4	468.9	686.5	423.4	340.3	244.9	690.9	480.7	341.0	256.5						
P	-	-	-	-	-	-	-	-	-	-	-	-	-	-	-	-	-	-	-		
UK	184.0	217.9	231.9	244.0	262.8	247.3	203.1	214.6	161.7	80.8	73.4	201.8	160.7	97.1	78.1						
EUR10																					
EINFUHR				IMPORTS												IMPORTATIONS					
EUR12																					
UEBL	106.8	109.6	103.7	98.6	121.9	90.5	100.3	101.9	94.5	70.2	55.9	102.6	92.4	73.6	60.8						
DK	132.7	143.3	151.4	164.5	154.9	128.1	148.3	174.2	89.1	89.5	72.5	154.8	104.4	99.2	73.9						
D	97.2	109.1	107.1	110.2	122.1	110.8	100.7	94.9	75.7	53.9	47.5	94.2	76.9	55.8	47.2						
GR	160.4	172.6	207.2	450.7	82.2	342.3	85.7	318.6	143.2	83.7	111.5	181.9	211.8	81.8	181.0						
E	-	-	-	-	-	-	-	-	-	-	-	-	-	-	-	-	-	-	-		
F	95.4	106.7	100.8	113.1	117.8	99.1	87.4	98.9	73.3	47.5	38.0	95.1	67.2	54.9	41.7						
IRL	105.0	127.0	150.7	154.6	163.4	156.1	138.7	144.5	115.3	103.9	84.0	137.4	101.3	109.5	100.3						
I	122.5	120.7	126.1	114.2	136.7	134.4	103.5	129.8	99.3	60.6	49.9	130.3	95.4	69.9	52.7						
NL	116.1	144.1	147.2	153.7	159.4	135.6	140.3	153.6	105.2	79.6	66.3	145.3	106.0	85.4	70.0						
P	-	-	-	-	-	-	-	-	-	-	-	-	-	-	-	-	-	-	-		
UK	72.8	86.3	99.3	99.1	104.8	108.3	93.3	90.6	61.4	58.3	42.4	90.6	70.4	57.4	38.8						
EUR10																					
ABHAENGIG BESCHAEFTIGTE				NUMBER OF EMPLOYEES												NOMBRE DE SALARIES					
EUR12	-	-	-	-	-	-	-	-	-	-	-	-	-	-	-	-	-	-	-		
B	-	-	-	-	-	-	-	-	-	-	-	-	-	-	-	-	-	-	-		
DK	79.1	90.5	91.9	86.5	70.3	97.3	100.0	100.0	83.8	100.0	105.4	100.2	95.7	95.5	97.3						
D	96.9	93.2	91.1	92.5	90.4	90.9	92.0	91.3	89.4	89.8	90.3	90.6	90.4	90.1	89.8						
GR	99.7	103.3	91.7	106.5	87.1	91.8	95.0	92.8	91.4	91.6	:	90.3	94.4	91.7	:						
E	96.3	95.0	91.8	93.3	92.0	91.6	92.3	91.5	91.0	:	:	91.4	90.8	:	:						
F	92.8	89.9	87.5	88.7	87.8	88.0	87.5	86.6	86.5	:	:	86.8	86.7	:	:						
IRL	89.0	84.3	74.8	76.7	74.1	83.6	71.6	69.8	68.1	78.4	67.2	73.8	71.6	71.0	67.1						
I	-	-	-	-	-	-	-	-	-	-	-	-	-	-	-	-	-	-	-		
L	33.2	31.2	29.1	30.8	28.7	29.0	29.4	29.2	28.7	29.4	29.2	27.7	29.3	29.6	29.2						
NL	108.3	113.0	122.7	115.6	119.6	121.4	123.7	126.1	126.7	129.3	:	126.4	127.0	129.4	:						
P	-	-	-	-	-	-	-	-	-	-	-	-	-	-	-	-	-	-	-		
UK	90.5	84.8	80.5	83.9	84.0	82.2	79.0	77.0	73.1	71.2	:	77.2	73.1	71.2	:						

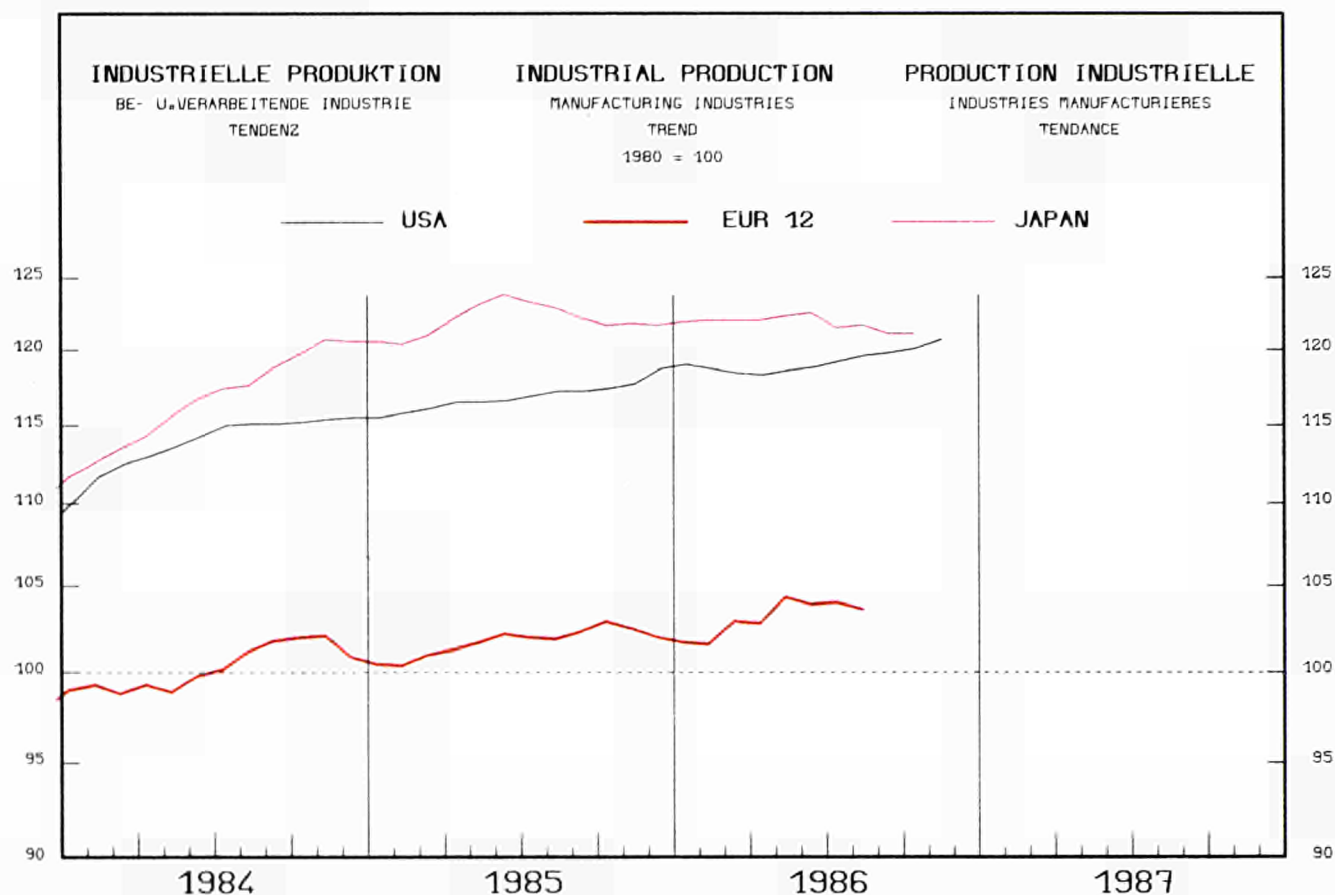

1983	1984	1985	1985			1986				10	11	12	%A	%B
			10	11	12	06	07	08	09					

PRODUKTIONSINDIZES

INDICES OF PRODUCTION

INDICES DE PRODUCTION

	PRO ARBEITSTAG			PER WORKING DAY						PAR JOUR OUVRABLE					
	1983	1984	1985	1985 10	1985 11	1985 12	1986 06	1986 07	1986 08	1986 09	1986 10	1986 11	1986 12	%A	%B
EUR12	96.2	100.5	101.9	109.7	110.8	99.2	110.3	99.7	72.4	109.9	:	:	:	1.8	
B	99.7	101.8	103.9	109.6	117.3	97.2	109.2	83.5	100.5	111.1	112.9	116.8	116.8	1.6	0.3
DK	106.0	116.3	121.2	139.0	134.0	119.0	138.0	92.0	130.0	141.0	140.0	128.0	121.0	3.9	-0.8
D	95.6	98.7	104.3	114.5	115.2	102.3	111.1	100.8	90.4	113.1	115.0	115.2	115.0	3.2	4.0
GR	98.9	298.3	102.3	120.5	102.4	102.2	107.0	107.4	100.9	119.2	109.3	:	:	-25.5	-8.1
E	98.9	99.4	101.4	118.6	110.1	100.2	110.2	112.5	55.5	110.7	121.0	:	:	3.5	2.1
F	96.0	97.9	97.9	102.3	104.8	101.3	105.9	93.1	67.5	100.1	:	:	:	0.7	
IRL	112.6	127.0	130.3	130.7	138.8	125.1	141.5	122.1	112.9	138.1	139.2	144.8	:	1.7	4.8
I	92.1	95.2	96.6	102.5	106.4	90.0	110.2	101.6	43.4	108.7	106.7	108.6	93.7	3.1	3.4
L	100.1	114.3	121.2	129.9	132.5	121.3	132.1	123.4	92.2	125.0	127.2	:	:	3.7	1.4
NL	100.7	106.2	108.6	116.0	116.0	110.0	116.0	96.0	101.0	111.0	119.0	119.0	113.0	2.1	2.6
P	106.2	104.9	117.3	123.8	121.3	109.8	133.6	129.0	91.7	130.7	126.9	:	:	4.8	7.7
UK	96.9	100.7	103.8	108.2	111.1	97.1	107.9	97.0	92.8	111.0	110.3	113.3	99.3	0.2	2.1
EUR10	95.8	100.5	101.7	108.6	110.7	98.9	110.0	98.1	74.1	109.5	:	:	:	1.5	
USA	101.9	114.0	116.8	120.0	117.7	114.0	121.6	117.7	122.3	123.8	123.4	120.3	116.7	2.2	2.5
J	104.9	116.6	122.0	124.3	123.7	125.1	125.3	126.1	112.5	126.8	123.1	121.2	:	-0.2	-0.5

SAISONBEREINIGT

SEASONALLY ADJUSTED

DESAISONALISE

	1983			1984			1985			1986			%A	%B	
	1983	1984	1985	1983	1984	1985	1983	1984	1985	1983	1984	1985			
EUR12	103.4	103.1	101.1	105.3	104.6	102.0	104.1	:	:	:	:	:	2.1		
B	103.8	109.4	104.2	104.4	109.6	107.5	104.5	107.2	108.1	:	:	:	-0.5	0.8	
DK	130.9	126.2	122.4	126.7	125.8	122.8	127.5	130.4	120.8	125.0	120.8	125.0	0.0	3.5	
D	108.6	107.6	105.1	109.9	108.5	104.7	107.8	108.2	106.9	114.2	106.9	114.2	2.6	6.8	
GR	122.2	84.6	96.3	96.0	98.9	87.7	94.1	107.3	:	:	:	:	0.9	14.1	
E	108.4	102.2	100.6	107.0	108.9	100.2	106.1	110.4	:	:	:	:	-0.4	4.0	
F	99.2	98.9	97.3	99.0	100.3	99.6	99.1	110.4	:	:	:	:	-0.5		
IRL	127.9	132.4	128.0	130.3	127.6	137.1	133.1	136.2	137.7	:	:	:	3.1	1.1	
I	95.3	98.3	97.2	102.6	98.3	96.8	97.4	98.3	98.7	99.4	98.7	99.4	1.3	0.7	
L	122.9	126.6	125.2	125.2	124.7	123.5	121.9	120.7	112.2	110.7	112.2	110.3	-2.9	-1.0	
NL	109.0	110.0	106.9	110.9	109.9	110.8	110.4	111.7	112.2	110.3	110.7	112.2	110.3	1.9	-1.8
P	120.5	118.8	113.7	127.4	127.5	123.5	130.8	123.7	:	:	:	:	0.1	-5.4	
UK	103.3	103.5	103.9	103.4	104.5	104.2	105.0	105.1	105.6	106.0	105.6	106.0	1.0	0.4	
EUR10	102.8	103.2	100.9	104.8	103.9	102.0	103.3	:	:	:	:	:	1.3		
USA	116.7	118.1	118.5	118.6	119.4	119.7	119.7	120.1	120.6	121.4	120.6	121.4	0.9	0.7	
J	122.1	121.5	121.7	122.7	122.5	119.3	123.2	120.9	119.1	121.4	119.1	121.4	-0.4	-1.5	

1980 = 100

	1983			1985				1986				1985				1986							
	1983	1984	1985	IV.	I.	II.	III.	IV.	I.	II.	III.	IV.	I.	II.	III.	IV.	I.	II.	III.				
				SB - ADJ - CVS																			
UMSATZ	TURNOVER																			CHIFFRE D'AFFAIRES			
EUR12	122.6	133.9	143.7	144.3	140.2	143.8	138.2	152.5	140.3	144.1	137.1	146.8	141.0	143.6	143.4								
B	127.6	139.5	150.5	148.5	147.4	157.0	137.3	160.2	155.6	:	:	155.0	153.0	:	:								
DK	140.5	162.7	175.9	175.1	162.1	177.7	175.4	188.4	171.1	187.0	168.4	183.4	175.5	182.7	174.2								
D	110.0	116.8	125.2	126.0	121.4	124.5	123.1	131.8	119.6	125.0	119.6	127.0	121.8	125.9	122.4								
GR	-	-	-	-	-	-	-	-	-	-	-	-	-	-	-								
E	-	-	-	-	-	-	-	-	-	-	-	-	-	-	-								
F	128.0	139.7	147.9	153.1	144.1	148.6	139.7	159.3	142.3	147.4	:	150.5	143.2	146.3	:								
IRL	146.6	172.4	183.7	183.4	178.9	195.0	177.4	183.6	172.9	193.3	178.5	179.8	180.6	181.7	181.8								
I	143.0	161.9	176.7	175.8	168.9	181.3	165.9	190.9	177.2	186.3	166.2	182.8	178.1	180.7	180.6								
L	132.7	170.5	193.5	186.6	189.8	199.6	181.6	202.8	191.9	199.2	171.7	198.6	191.6	193.4	182.4								
NL	115.0	123.4	130.1	131.5	126.6	131.2	127.3	135.5	120.9	124.7	:	129.6	123.6	124.4	:								
P	-	-	-	-	-	-	-	-	-	-	-	-	-	-	-								
UK	118.5	130.3	140.1	137.5	141.3	136.4	136.4	146.5	139.9	137.6	138.5	143.1	137.7	140.0	141.8								
AUSFUHR	EXPORTS																			EXPORTATIONS			
EUR12																							
UEBL	125.7	141.2	152.0	152.9	152.4	154.4	140.5	160.7	153.0	153.9	136.3	152.8	150.8	152.9	148.8								
DK	147.9	169.6	185.5	186.7	182.4	182.2	183.1	194.3	178.1	190.9	169.0	188.5	179.1	190.2	176.6								
D	137.3	156.9	173.9	173.0	172.1	170.9	167.5	180.2	172.1	180.1	171.8	174.8	171.0	181.2	179.3								
GR	227.2	279.8	277.9	331.4	297.1	287.0	230.5	296.9	203.1	270.7	272.2	254.1	209.8	266.8	289.7								
E	-	-	-	-	-	-	-	-	-	-	-	-	-	-	-								
F	126.2	145.7	156.9	159.0	153.4	160.5	141.8	171.9	151.6	154.0	137.1	163.4	151.6	149.4	149.4								
IRL	163.2	206.9	231.3	227.4	229.4	242.8	226.5	226.4	220.4	229.9	204.3	225.0	227.2	220.3	208.9								
I	146.4	167.3	185.0	192.0	179.0	179.5	174.2	207.5	176.4	178.7	169.7	191.7	181.3	183.5	178.4								
NL	139.0	161.0	174.2	172.0	185.3	173.2	163.1	175.2	172.3	162.3	146.4	172.3	164.8	163.3	158.9								
P	-	-	-	-	-	-	-	-	-	-	-	-	-	-	-								
UK	117.3	139.2	152.9	154.0	144.7	160.8	149.2	157.0	130.2	149.4	125.1	150.4	135.7	146.0	131.2								
EUR10																							
EINFUHR	IMPORTS																			IMPORTATIONS			
EUR12																							
UEBL	122.2	139.5	148.9	147.7	155.2	148.2	136.4	155.8	150.8	151.8	134.2	151.0	146.1	149.6	145.8								
DK	130.8	153.7	177.2	169.8	179.2	174.2	164.1	191.0	177.1	188.8	169.2	181.9	174.1	188.5	182.1								
D	133.6	151.0	164.1	159.2	167.6	160.1	161.4	167.4	162.1	165.4	154.2	165.2	158.9	166.1	159.4								
GR	138.5	158.8	167.2	203.4	174.8	177.9	141.9	174.1	142.4	176.5	154.4	153.6	148.0	172.7	171.1								
E	-	-	-	-	-	-	-	-	-	-	-	-	-	-	-								
F	129.9	144.5	160.5	156.8	163.2	163.0	148.6	167.4	164.3	169.6	148.8	162.4	160.1	165.5	165.2								
IRL	130.7	156.2	166.4	176.0	173.6	173.5	155.6	162.8	157.1	158.3	140.0	162.1	150.8	157.0	147.7								
I	129.2	161.5	181.9	192.7	185.9	189.7	152.0	200.2	180.1	172.5	148.2	188.9	179.2	169.9	163.9								
NL	126.1	147.1	165.5	157.1	170.5	167.3	160.8	163.5	165.7	162.0	155.2	162.1	162.1	161.6	160.4								
P	-	-	-	-	-	-	-	-	-	-	-	-	-	-	-								
UK	143.9	172.4	182.3	183.5	170.2	190.1	175.1	173.8	164.8	174.0	161.0	175.9	163.7	169.4	164.6								
EUR10																							
LOEHNE UND GEAELTER	WAGES AND SALARIES																			SALAIRES ET TRAITEMENTS			
EUR12	117.6	123.9	:	134.4	122.4	:	:	:	:	:	:	:	:	:	:	:	:	:	:				
B	109.1	111.9	122.2	128.7	109.8	118.7	103.8	156.6	113.4	:	:	134.0	119.9	:	:								
DK	124.1	135.1	149.5	140.7	143.2	154.2	143.4	157.3	162.5	169.2	151.8	156.8	161.4	162.8	162.5								
D	103.1	105.9	111.7	118.4	100.8	109.9	111.1	125.1	107.2	117.3	118.4	114.7	115.3	119.0	119.4								
GR	195.1	245.1	313.6	265.4	286.6	305.5	330.9	331.4	327.9	341.3	:	336.1	334.2	342.1	:								
E	122.5	128.3	135.5	139.2	122.3	127.1	143.3	149.4	136.5	:	:	139.6	146.8	:	:								
F	127.0	131.3	:	131.6	133.0	:	:	:	:	:	:	:	:	:	:								
IRL	127.8	141.6	144.5	144.2	139.4	144.1	145.7	148.9	145.2	:	:	147.0	149.0	:	:								
I	162.5	183.0	201.1	217.3	175.3	193.3	194.2	241.5	191.1	207.9	206.5	207.5	212.5	212.5	215.4								
L	110.8	119.4	123.7	128.3	115.8	123.1	122.2	133.7	124.6	131.5	128.7	126.8	129.4	131.5	131.2								
NL	-	-	-	-	-	-	-	-	-	-	-	-	-	-	-								
P	-	-	-	-	-	-	-	-	-	-	-	-	-	-	-								
UK	111.4	118.4	129.1	123.0	123.7	127.4	129.5	136.0	135.8	138.7	:	134.8	137.1	139.1	:								
ABHAENIG BESCHAEFTIGTE	NUMBER OF EMPLOYEES																			NOMBRE DE SALARIES			
EUR12	87.5	85.3	84.5	84.9	84.4	84.4	84.7	84.3	83.7	:	:	84.3	84.1	:	:								
B	87.4	87.3	85.4	88.3	85.3	85.5	85.5	85.3	84.8	:	:	84.6	84.9	:	:								
DK	93.7	96.7	103.6	98.5	100.0	103.8	105.3	105.2	105.4	106.8	106.9	105.7	106.7	106.5	106.3								
D	90.0	89.1	90.4	89.7	89.3	89.7	91.2	91.4	91.3	91.7	93.0	91.1	91.8	92.2	92.5								
GR	105.1	105.5	108.8	105.2	105.3	107.2	113.2	109.3	105.7	108.6	:	110.7	107.2	109.2	:								
E	84.0	80.9	76.8	79.2	77.1	76.1	77.4	76.8	76.1	:	:	76.1	76.7	:	:								
F	91.9	89.2	86.4	87.7	87.2	87.1	86.1	85.2	85.0	:	:	85.5	85.3	:	:								
IRL	88.4	85.6	83.2	84.6	83.3	83.1	83.3	82.9	81.4	81.6	82.2	82.6	82.0	81.9	81.7								
I	86.4	81.2	76.6	79.3	78.0	77.0	76.3	75.1	73.8	73.4	72.8	75.1	74.0	73.3	72.6								
L	93.1	91.6	90.6	92.3	90.0	90.1	91.1	91.2	91.1	91.4	91.8	90.7	91.6	91.8	91.4								
NL	87.2	85.1	85.5	84.9	84.9	85.3	86.0	85.8	86.1	:	:	86.0	86.4	:	:								
P	-	-	-	-	-	-	-	-	-	-	-	-	-	-	-								
UK	82.6	80.8	81.1	81.0	80.8	80.9	81.5	81.2	80.1	79.7	:	81.0	80.5	80.0	:								

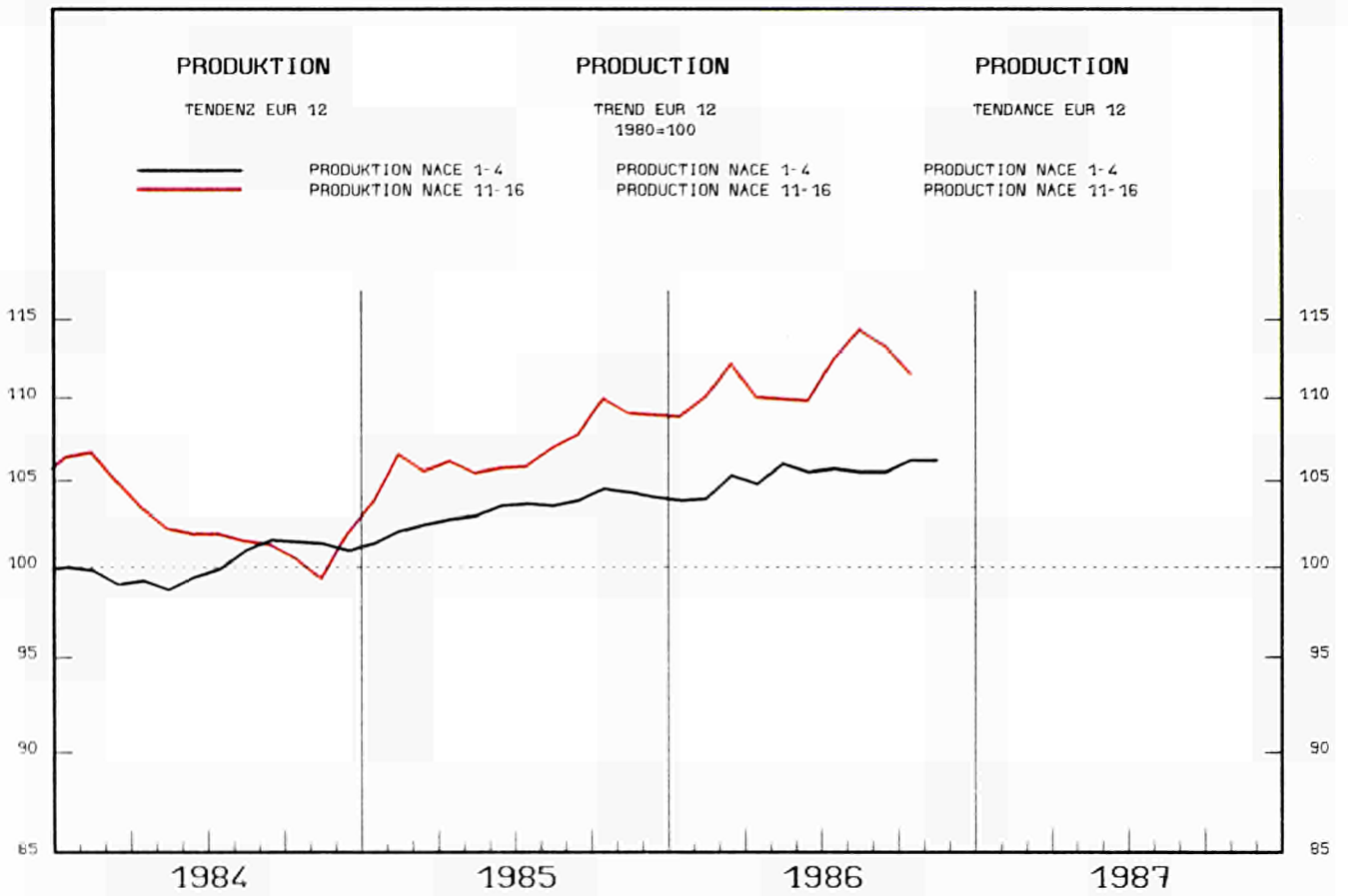

1983			1984			1985			1986				%A	%B			
						10	11	12	06	07	08	09	10	11	12		

PRODUKTIONSINDIZES
PRO ARBEITSTAG

INDICES OF PRODUCTION
PER WORKING DAY

INDICES DE PRODUCTION
PAR JOUR OUVRABLE

EUR12	102.3	102.5	108.0	107.2	122.9	116.7	95.4	100.3	95.6	105.5	108.6	116.6	:	3.3	0.4
B	93.6	97.0	98.9	101.8	116.0	106.8	96.6	84.6	91.2	94.6	94.6	110.7	:	2.7	-5.0
DK	97.8	109.9	103.3	146.0	109.7	114.8	129.9	100.7	131.9	134.9	148.0	113.8	103.7	1.2	-1.4
D	93.1	95.1	97.4	96.9	107.9	102.8	89.6	86.4	84.8	90.9	92.5	101.1	92.5	-2.4	-7.0
GR	137.4	144.1	155.1	143.5	157.8	162.9	167.0	172.2	171.0	166.4	149.5	:	:	5.6	5.4
E	111.1	113.0	117.6	119.1	125.0	129.1	118.6	:	:	:	:	:	:	4.5	
F	95.4	101.0	104.9	100.9	125.2	122.2	92.0	89.6	80.2	97.5	101.2	115.2	122.5	1.9	-2.7
IRL	111.5	124.2	127.5	122.5	136.8	149.1	144.8	116.2	107.7	146.0	147.1	130.7	:	7.3	12.3
I	96.6	97.3	99.4	98.4	105.9	104.4	96.3	102.0	87.9	103.2	104.1	112.0	:	4.0	6.9
L	114.3	120.7	126.4	121.1	124.3	128.0	124.5	121.2	106.4	127.3	135.3	:	:	4.9	5.9
NL	88.9	90.7	95.9	81.0	125.0	112.0	66.0	:	:	:	:	:	:	-0.7	
P	:	:	120.5	128.5	134.9	134.9	:	:	:	:	:	:	:	:	
UK	116.4	110.4	120.8	125.7	136.3	125.8	103.7	114.6	111.6	118.7	124.1	129.8	127.5	4.3	-1.7
EUR10	101.7	101.9	107.3	106.4	122.7	115.9	94.0	100.3	95.6	105.5	108.6	116.6	:	3.6	0.9
USA	-	-	-	-	-	-	-	-	-	-	-	-	-	-	-
J	-	-	-	-	-	-	-	-	-	-	-	-	-	-	-

SAISONBEREINIGT

SEASONALLY ADJUSTED

DESAISONNALISE

EUR12				108.4	113.4	105.2	108.6	114.4	114.2	114.3	111.3	109.0	:	-0.8	-2.1
B				98.7	102.3	102.6	101.2	103.2	102.4	99.2	93.8	98.2	:	-5.1	4.7
DK				123.6	101.8	121.8	103.9	97.1	98.1	99.5	121.1	105.3	108.6	13.6	3.2
D				97.8	99.3	95.9	98.1	96.6	95.9	96.6	94.2	93.2	87.2	-5.0	-6.4
GR				156.3	159.8	158.9	167.7	169.6	170.5	166.3	166.5	:	:	0.9	0.2
E				120.9	123.4	120.1	123.2	:	:	:	:	:	:	:	
F				104.4	115.3	103.5	106.0	106.7	105.6	109.8	106.2	106.7	105.7	-1.1	-0.9
IRL				130.0	137.7	144.1	141.7	108.0	113.4	151.6	151.5	132.8	:	20.0	-12.3
I				101.4	99.6	97.5	102.9	106.6	105.9	107.9	107.4	106.5	:	2.0	-0.8
L				124.1	123.1	130.3	130.8	125.3	123.8	134.2	137.8	:	:	-0.3	2.7
NL				89.0	106.8	84.5	88.8	:	:	:	:	:	:	:	
P				-	-	-	-	-	-	-	-	-	-	-	
UK				123.7	127.2	116.7	120.3	127.1	131.4	126.8	123.3	122.0	118.0	-5.7	-3.3
EUR10				107.6	112.8	104.2	107.5	115.0	114.5	114.5	111.3	108.7	:	-0.7	-2.4
USA				-	-	-	-	-	-	-	-	-	-	-	
J				-	-	-	-	-	-	-	-	-	-	-	

1980 = 100

	1983	1984	1985	1985				1986				1985	1986			
				IV.	I.	II.	III.	IV.	I.	II.	III.	IV.	I.	II.	III.	
												SB	-	ADJ	-	CVS
UMSATZ				TURNOVER								CHIFFRE D'AFFAIRES				
EUR12	147.6	155.9	:	164.5	189.8	153.6	136.6	163.1	162.2	121.1	108.2	154.9	144.3	130.6	124.2	
B	148.5	153.7	136.9	159.0	165.8	131.7	112.2	138.0	149.5	:	:	128.6	128.2	:	:	
DK	130.5	167.4	162.7	180.7	168.3	133.7	177.7	171.3	111.3	96.0	90.0	167.4	117.1	109.3	78.1	
D	:	:	:	:	:	:	:	:	:	:	:	-	-	-	-	
GR	-	-	-	-	-	-	-	-	-	-	-	-	-	-	-	
E	-	-	-	-	-	-	-	-	-	-	-	-	-	-	-	
F	141.7	153.2	164.7	159.9	195.2	163.6	141.3	168.3	179.1	145.0	:	164.0	158.9	149.5	:	
IRL	-	-	-	-	-	-	-	-	-	-	-	-	-	-	-	
I	166.2	177.4	:	177.8	:	:	:	:	:	:	:	:	:	:	:	
L	190.5	224.0	244.9	239.3	316.3	221.3	181.0	260.9	302.3	226.5	178.8	245.5	237.2	241.2	232.1	
NL	128.7	132.0	143.6	139.4	192.8	126.4	106.5	148.8	154.8	85.0	:	137.9	123.4	101.6	:	
P	-	-	-	-	-	-	-	-	-	-	-	-	-	-	-	
UK	146.7	151.6	163.5	167.3	187.9	156.8	143.9	165.4	154.0	115.0	108.7	156.0	140.8	125.6	122.1	
AUSFUHR				EXPORTS								EXPORTATIONS				
EUR12																
UEBL	125.8	133.4	118.0	131.0	128.1	86.5	127.2	130.2	107.3	92.3	68.4	118.5	111.3	111.4	64.1	
DK	234.1	250.0	289.0	291.1	289.2	228.8	304.2	333.7	212.2	172.5	119.3	334.6	244.8	207.0	93.4	
D	122.4	136.0	129.8	145.6	142.2	142.2	128.0	106.7	93.5	74.1	64.6	108.7	92.4	76.2	65.5	
GR	-	-	-	-	-	-	-	-	-	-	-	-	-	-	-	
E	-	-	-	-	-	-	-	-	-	-	-	-	-	-	-	
F	118.4	131.5	149.4	138.0	140.4	155.5	142.7	158.9	120.4	90.2	88.7	154.9	130.4	91.1	88.1	
IRL	298.8	398.8	479.2	426.1	510.3	466.8	454.4	485.2	247.6	298.7	149.9	449.2	229.7	314.8	173.1	
I	138.1	133.1	152.1	133.3	118.3	188.1	156.3	145.9	106.7	94.4	78.3	143.9	125.3	97.7	74.6	
L	146.9	169.1	191.7	172.3	230.2	174.0	165.7	197.0	175.4	117.6	89.5	191.9	152.4	128.2	107.7	
NL	-	-	-	-	-	-	-	-	-	-	-	-	-	-	-	
P	-	-	-	-	-	-	-	-	-	-	-	-	-	-	-	
UK	209.1	243.5	265.6	267.0	294.1	283.2	242.4	242.9	185.3	107.8	88.0	236.6	184.6	121.2	90.5	
EUR10																
EINFUHR				IMPORTS								IMPORTATIONS				
EUR12																
UEBL	131.7	146.6	137.3	144.3	166.8	120.4	124.8	137.2	115.2	80.8	64.8	128.7	113.0	87.7	71.5	
DK	114.5	122.6	131.8	139.3	149.8	118.6	118.0	140.9	84.5	68.8	57.8	127.2	86.3	76.4	62.6	
D	120.6	131.3	137.2	131.5	151.6	135.7	134.6	127.0	108.5	77.6	57.5	126.7	104.9	83.6	61.7	
GR	-	-	-	-	-	-	-	-	-	-	-	-	-	-	-	
E	-	-	-	-	-	-	-	-	-	-	-	-	-	-	-	
F	112.3	122.9	122.6	130.6	142.0	122.9	105.3	120.2	94.1	69.6	51.7	116.6	88.3	74.9	57.4	
IRL	121.1	132.7	135.6	156.2	149.9	140.0	122.1	130.3	109.8	88.5	82.8	126.0	102.1	94.9	87.6	
I	139.7	149.3	157.8	152.2	181.8	163.3	122.6	163.5	109.2	58.8	46.7	161.5	102.7	68.9	53.0	
L	129.0	146.5	156.1	155.7	165.5	151.0	157.4	150.4	111.9	77.4	63.7	146.2	115.4	82.8	64.4	
NL	-	-	-	-	-	-	-	-	-	-	-	-	-	-	-	
P	-	-	-	-	-	-	-	-	-	-	-	-	-	-	-	
UK	108.9	153.8	162.3	201.0	221.4	164.1	130.8	133.1	102.5	80.9	69.4	128.3	95.0	83.0	72.8	
EUR10																
ABHAENGIG BESCHAEFTIGTE				NUMBER OF EMPLOYEES								NOMBRE DE SALARIES				
EUR12	-	-	-	-	-	-	-	-	-	-	-	-	-	-	-	
B	95.1	88.4	89.2	71.5	90.5	89.3	88.7	88.2	87.3	:	:	91.2	86.3	:	:	
DK	87.0	91.7	95.4	94.4	90.7	94.4	98.1	98.1	87.0	94.4	94.4	98.2	91.2	93.0	92.4	
D	98.2	93.3	90.9	92.3	91.4	90.3	91.3	90.6	89.7	88.7	88.8	90.1	89.6	89.5	88.9	
GR	106.0	105.4	109.2	107.4	106.1	107.4	112.0	111.3	112.1	112.2	:	110.9	113.0	113.1	:	
E	104.9	106.7	107.8	104.0	106.2	105.4	107.4	112.2	112.7	:	:	111.6	112.8	:	:	
F	105.3	104.3	102.1	103.6	102.9	102.5	102.0	101.2	100.1	:	:	101.2	100.2	:	:	
IRL	-	-	-	-	-	-	-	-	-	-	-	-	-	-	-	
I	100.2	99.2	98.4	98.9	98.6	98.4	98.2	98.4	98.5	98.3	98.0	98.3	98.6	98.3	98.1	
L	93.9	95.1	93.6	95.6	94.3	94.0	93.3	92.9	92.8	92.8	92.9	92.5	92.8	92.6	92.7	
NL	99.5	96.9	:	96.0	95.7	95.4	95.0	:	:	:	:	:	:	:	:	
P	-	-	-	-	-	-	-	-	-	-	-	-	-	-	-	
UK	91.0	86.9	84.1	85.9	86.1	85.1	83.2	82.0	79.7	78.6	:	82.1	79.7	78.6	:	

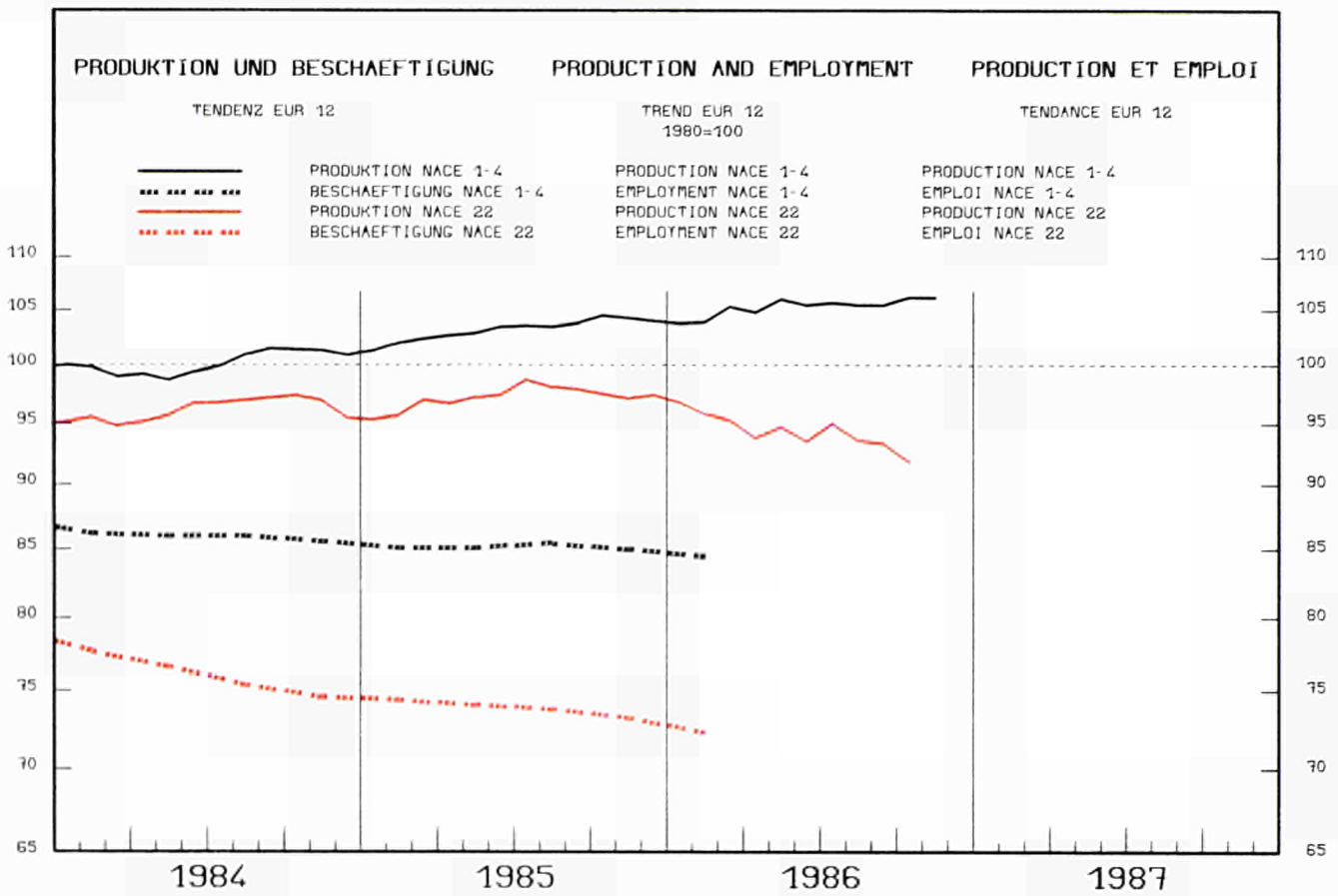

1983			1984			1985			1986					%A	%B		
						10	11	12	06	07	08	09	10	11	12		

PRODUKTIONSINDIZES
 PRO ARBEITSTAG

EUR12	90.3	95.8	97.2
B	87.4	95.7	94.8
DK	96.5	123.2	129.9
D	87.8	93.8	96.9
GR	91.6	95.8	93.2
E	100.6	105.3	106.7
F	83.0	86.0	84.1
IRL	110.8	120.5	128.0
I	88.2	94.7	96.9
L	81.4	96.2	105.3
NL	95.6	109.0	105.8
P	101.9	107.2	104.0
UK	104.1	106.7	112.3
EUR10	88.8	94.4	95.9
USA	80.8	91.1	89.1
J	90.7	98.8	100.3

INDICES OF PRODUCTION
 PER WORKING DAY

100.8	102.7	88.9
89.8	73.2	86.7
135.0	70.0	135.0
103.0	100.3	79.1
96.4	103.7	96.4
117.1	111.1	106.5
88.1	87.8	74.9
142.5	133.7	134.6
107.4	116.5	105.1
101.0	112.0	100.0
108.6	116.9	109.8
115.6	117.6	95.5
88.6	85.8	83.0
101.9	99.7	97.9

INDICES DE PRODUCTION
 PAR JOUR OUVRABLE

102.5	87.3	67.6	95.5	95.8	96.9	:	-2.8	-5.3
89.7	87.7	93.8	:	-5.4	-9.8			
148.0	160.0	122.0	110.0	-3.8	2.1			
97.8	95.5	94.0	:	-3.4	-6.1			
91.4	94.5	:	:	-1.2	-5.3			
:	:	:	:	-0.9	:			
46.9	84.8	86.5	85.5	-3.2	-2.3			
70.0	130.6	121.8	137.3	0.1	-5.9			
56.6	95.6	95.8	98.0	0.5	-3.6			
70.9	102.3	105.7	:	1.0	-2.7			
97.0	98.0	103.0	108.0	96.0	-2.3			
:	:	:	:	:	-2.9			
113.2	117.4	126.6	103.4	-1.2	5.7			
87.3	67.6	95.5	95.8	96.9	:	-2.2	-3.9	
76.0	77.2	78.9	79.9	:	:	-4.3	-10.1	
89.2	93.2	:	:	:	:	-4.2	:	

SAISONBEREINIGT

EUR12	96.7	98.1	96.4
92.8	98.4	92.9	83.2
154.9	117.8	117.0	109.6
101.8	99.2	93.2	96.0
91.0	94.0	94.9	88.6
109.7	105.1	105.3	104.7
83.4	83.2	81.0	80.1
136.0	128.3	137.8	132.5
90.5	97.9	103.0	101.5
104.1	109.9	112.5	102.3
98.8	111.8	107.2	101.3
103.8	109.7	105.1	:
108.5	112.3	108.9	112.0
94.8	97.0	95.1	94.6
90.3	91.3	90.1	78.7
99.1	98.9	98.3	94.6

SEASONALLY ADJUSTED

96.0	92.8	96.1	92.1	91.7	91.8	:	-3.3	0.1
94.5	97.7	87.2	85.4	87.1	:	-5.7	1.9	
124.4	102.2	120.0	139.7	118.8	127.8	11.4	7.6	
93.3	92.5	93.0	92.1	91.5	:	-1.9	-0.7	
93.8	90.6	87.8	89.8	:	:	-0.6	2.2	
:	:	:	:	:	:	:	:	
80.1	87.4	81.7	81.3	80.4	:	-0.9	-1.2	
121.3	111.7	124.3	114.4	129.0	:	0.6	12.7	
97.6	95.1	91.2	92.8	91.8	:	-6.2	-1.1	
100.4	100.5	97.7	102.3	:	:	-2.9	4.6	
98.4	100.2	98.0	101.0	105.6	99.9	3.4	-5.4	
:	:	:	:	:	:	:	:	
110.4	108.9	109.8	110.6	120.1	116.9	5.6	-2.7	
92.8	94.5	91.4	91.7	91.8	:	-2.5	0.1	
81.1	80.9	80.2	81.2	:	:	0.0	1.2	
95.9	92.1	93.5	:	:	:	:	1.5	

EUR12	96.7	98.1	96.4	96.0	92.8	96.1	92.1	91.7	91.8	:	-3.3	0.1
B	92.8	98.4	92.9	83.2	94.5	97.7	87.2	85.4	87.1	:	-5.7	1.9
DK	154.9	117.8	117.0	109.6	124.4	102.2	120.0	139.7	118.8	127.8	11.4	7.6
D	101.8	99.2	93.2	96.0	93.3	92.5	93.0	92.1	91.5	:	-1.9	-0.7
GR	91.0	94.0	94.9	88.6	93.8	90.6	87.8	89.8	:	:	-0.6	2.2
E	109.7	105.1	105.3	104.7	:	:	:	:	:	:	:	:
F	83.4	83.2	81.0	80.1	78.1	87.4	81.7	81.3	80.4	:	-0.9	-1.2
IRL	136.0	128.3	137.8	132.5	121.3	111.7	124.3	114.4	129.0	:	0.6	12.7
I	90.5	97.9	103.0	101.5	97.6	95.1	91.2	92.8	91.8	:	-6.2	-1.1
L	104.1	109.9	112.5	102.3	100.4	100.5	97.7	102.3	:	:	-2.9	4.6
NL	98.8	111.8	107.2	101.3	98.4	100.2	98.0	101.0	105.6	99.9	3.4	-5.4
P	103.8	109.7	105.1	:	:	:	:	:	:	:	:	:
UK	108.5	112.3	108.9	112.0	110.4	108.9	109.8	110.6	120.1	116.9	5.6	-2.7
EUR10	94.8	97.0	95.1	94.6	92.8	94.5	91.4	91.7	91.8	:	-2.5	0.1
USA	90.3	91.3	90.1	78.7	81.1	80.9	80.2	81.2	:	:	0.0	1.2
J	99.1	98.9	98.3	94.6	95.9	92.1	93.5	:	:	:	:	1.5

1980 = 100

	1983			1985				1986				1985				1986			
	1983	1984	1985	IV.	I.	II.	III.	IV.	I.	II.	III.	IV.	I.	II.	III.	IV.	I.	II.	III.
SB - ADJ - CVS																			
UMSATZ				TURNOVER												CHIFFRE D'AFFAIRES			
EUR12	104.2	117.3	121.7	121.9	124.0	127.5	114.3	121.2	116.8	115.1	101.2	119.8	114.7	111.3	109.9				
B	126.4	139.3	143.2	143.1	136.3	154.6	136.1	145.5	142.3	:	:	143.0	141.6	:	:				
DK	116.6	155.1	164.2	160.1	136.3	175.8	182.1	162.7	149.0	164.1	138.3	162.1	160.9	152.7	141.6				
D	92.1	104.3	111.8	107.6	110.7	114.9	113.1	108.7	107.4	108.3	98.2	110.8	107.1	105.7	99.9				
GR	-	-	-	-	-	-	-	-	-	-	-	-	-	-	-				
E	-	-	-	-	-	-	-	-	-	-	-	-	-	-	-				
F	106.0	123.0	118.0	131.0	127.0	123.3	108.3	116.0	118.0	113.7	:	111.7	112.5	108.8	:				
IRL	137.2	160.4	193.3	177.1	194.4	200.1	179.9	198.6	206.3	180.2	147.2	197.4	200.4	176.6	165.8				
I	121.7	143.0	154.1	150.1	154.8	164.2	134.6	162.8	150.4	153.9	122.1	155.1	147.5	144.0	140.8				
L	111.7	145.2	169.2	161.4	171.5	176.3	154.5	174.3	165.5	158.2	127.7	172.7	162.3	154.5	137.3				
NL	107.6	130.0	136.0	135.5	134.9	142.7	136.6	130.0	120.4	123.0	:	130.9	122.8	118.5	:				
P	-	-	-	-	-	-	-	-	-	-	-	-	-	-	-				
UK	95.7	96.4	98.3	97.3	104.0	103.2	89.5	96.3	88.2	88.2	83.3	94.7	85.7	86.6	89.3				
AUSFUHR				EXPORTS												EXPORTATIONS			
EUR12																			
UEBL	97.9	112.3	119.2	119.7	124.1	123.7	108.3	120.8	114.1	110.8	92.2	116.4	113.2	107.9	102.9				
DK	138.4	151.8	138.8	139.4	132.2	135.3	135.2	152.6	130.2	152.1	119.9	155.6	144.8	128.4	126.1				
D	109.8	133.3	144.8	141.4	149.7	142.7	140.6	146.3	130.4	138.8	120.5	144.6	129.9	139.6	123.2				
GR	-	-	-	-	-	-	-	-	-	-	-	-	-	-	-				
E	-	-	-	-	-	-	-	-	-	-	-	-	-	-	-				
F	103.9	125.6	134.8	145.8	141.4	145.9	120.2	131.9	117.2	120.4	98.2	125.9	117.8	114.7	111.9				
IRL	145.5	177.1	205.7	192.0	210.1	217.7	185.5	209.4	223.9	210.4	162.8	210.1	212.6	202.9	184.5				
I	134.2	158.1	170.9	182.2	169.7	175.0	153.5	185.4	154.9	158.7	133.3	174.4	159.9	159.6	143.6				
NL	108.3	136.4	138.9	137.4	144.4	142.2	137.4	131.5	133.2	143.8	123.5	131.4	132.1	137.4	129.1				
P	-	-	-	-	-	-	-	-	-	-	-	-	-	-	-				
UK	108.9	117.4	119.6	125.6	120.4	135.6	110.5	111.9	98.1	122.4	103.6	111.5	102.3	111.8	106.2				
EUR10																			
EINFUHR				IMPORTS												IMPORTATIONS			
EUR12																			
UEBL	116.8	125.2	133.0	123.4	136.0	133.6	127.1	135.2	127.8	131.3	104.1	133.6	126.3	126.6	113.8				
DK	123.2	147.1	159.2	159.4	160.7	152.9	152.6	170.6	155.4	171.1	136.2	162.9	155.8	169.8	148.6				
D	108.6	127.9	136.2	128.2	136.7	141.6	133.2	133.3	130.7	138.7	122.9	134.4	129.3	133.4	128.1				
GR	-	-	-	-	-	-	-	-	-	-	-	-	-	-	-				
E	-	-	-	-	-	-	-	-	-	-	-	-	-	-	-				
F	93.4	107.0	114.1	117.6	120.9	116.8	102.1	116.6	117.4	117.8	95.8	116.1	111.3	110.9	110.9				
IRL	103.4	128.7	132.8	156.7	132.5	137.0	129.0	132.8	128.5	127.6	104.8	130.1	126.0	129.6	112.1				
I	107.6	141.6	147.6	160.0	149.0	158.2	125.2	158.2	145.9	144.4	120.3	150.0	149.5	141.1	129.5				
NL	95.2	121.5	131.7	124.5	134.0	132.9	127.1	132.9	138.9	142.6	116.7	131.5	134.0	140.0	125.0				
P	-	-	-	-	-	-	-	-	-	-	-	-	-	-	-				
UK	88.2	85.3	88.6	93.1	86.5	92.3	88.0	87.8	82.2	85.3	84.7	88.7	81.3	83.7	85.3				
EUR10																			
LOEHNE UND GEAELTER				WAGES AND SALARIES												SALAIRES ET TRAITEMENTS			
EUR12	104.4	109.1	:	118.0	106.6	:	:	:	:	:	:	:	:	:	:	:	:	:	:
B	98.8	105.6	110.0	125.6	93.3	112.1	96.4	138.3	100.1	:	:	118.6	105.6	:	:				
DK	98.6	106.5	115.5	105.9	106.2	119.6	114.1	122.0	131.7	143.1	124.2	123.1	130.7	136.1	133.5				
D	92.5	94.1	94.2	102.9	88.4	95.4	95.6	105.5	89.8	95.7	96.6	97.5	96.9	96.8	97.1				
GR	203.2	284.1	357.7	312.6	343.8	348.8	361.2	376.8	384.8	390.4	:	382.4	382.3	389.6	:				
E	126.9	122.0	129.9	131.4	124.4	125.4	131.4	138.5	123.7	:	:	132.0	132.8	:	:				
F	116.6	114.6	:	113.6	113.6	:	:	:	:	:	:	:	:	:	:				
IRL	111.0	136.2	145.1	142.4	142.2	144.1	148.6	145.7	143.5	:	:	141.3	143.8	:	:				
I	161.4	187.4	210.1	225.6	186.8	204.0	198.3	251.3	198.7	214.1	208.7	219.9	216.4	214.3	221.5				
L	97.7	100.6	103.0	102.2	99.8	103.5	103.3	105.4	108.5	108.9	106.8	104.4	109.4	108.9	108.3				
NL	-	-	-	-	-	-	-	-	-	-	-	-	-	-	-				
P	-	-	-	-	-	-	-	-	-	-	-	-	-	-	-				
UK	90.0	94.8	102.6	95.9	98.0	100.8	106.6	105.0	103.0	107.2	:	105.8	104.4	107.3	:				
ABHAENIG BESCHAEFTIGTE				NUMBER OF EMPLOYEES												NOMBRE DE SALARIES			
EUR12	81.0	76.2	74.0	74.7	74.5	74.2	73.9	73.3	72.4	:	:	73.2	72.5	:	:				
B	87.5	85.5	81.3	84.1	82.5	81.5	80.5	80.6	79.0	:	:	80.2	79.0	:	:				
DK	79.0	80.8	87.6	79.8	82.8	87.6	90.0	90.0	90.6	94.3	93.7	91.3	92.4	93.5	92.6				
D	85.3	81.1	80.1	80.0	79.9	79.8	80.5	80.2	79.4	79.0	78.9	80.1	79.7	79.4	78.7				
GR	117.9	124.2	138.0	124.2	137.5	136.9	138.8	139.0	138.5	136.5	:	142.0	135.9	135.6	:				
E	88.2	80.3	78.4	79.9	83.6	77.8	76.1	76.1	74.0	:	:	77.1	73.7	:	:				
F	85.9	80.6	77.6	78.7	78.2	78.3	77.6	76.4	76.1	:	:	76.5	76.4	:	:				
IRL	69.6	66.7	69.6	66.7	70.6	70.6	70.6	66.7	66.7	66.7	66.7	65.9	67.8	67.3	66.7				
I	88.4	80.1	71.7	75.3	73.6	72.4	71.0	69.7	68.4	67.3	66.4	69.7	68.3	67.0	66.5				
L	85.3	80.5	78.4	80.5	78.0	78.0	78.6	78.9	78.9	78.1	77.4	78.3	79.3	78.8	77.5				
NL	92.2	87.9	89.3	88.0	88.6	89.7	89.8	88.9	89.1	90.2	:	89.1	89.4	90.2	:				
P	-	-	-	-	-	-	-	-	-	-	-	-	-	-	-				
UK	67.7	63.8	63.6	63.3	64.0	63.7	63.4	63.1	61.8	60.9	:	62.7	61.8	61.1	:				

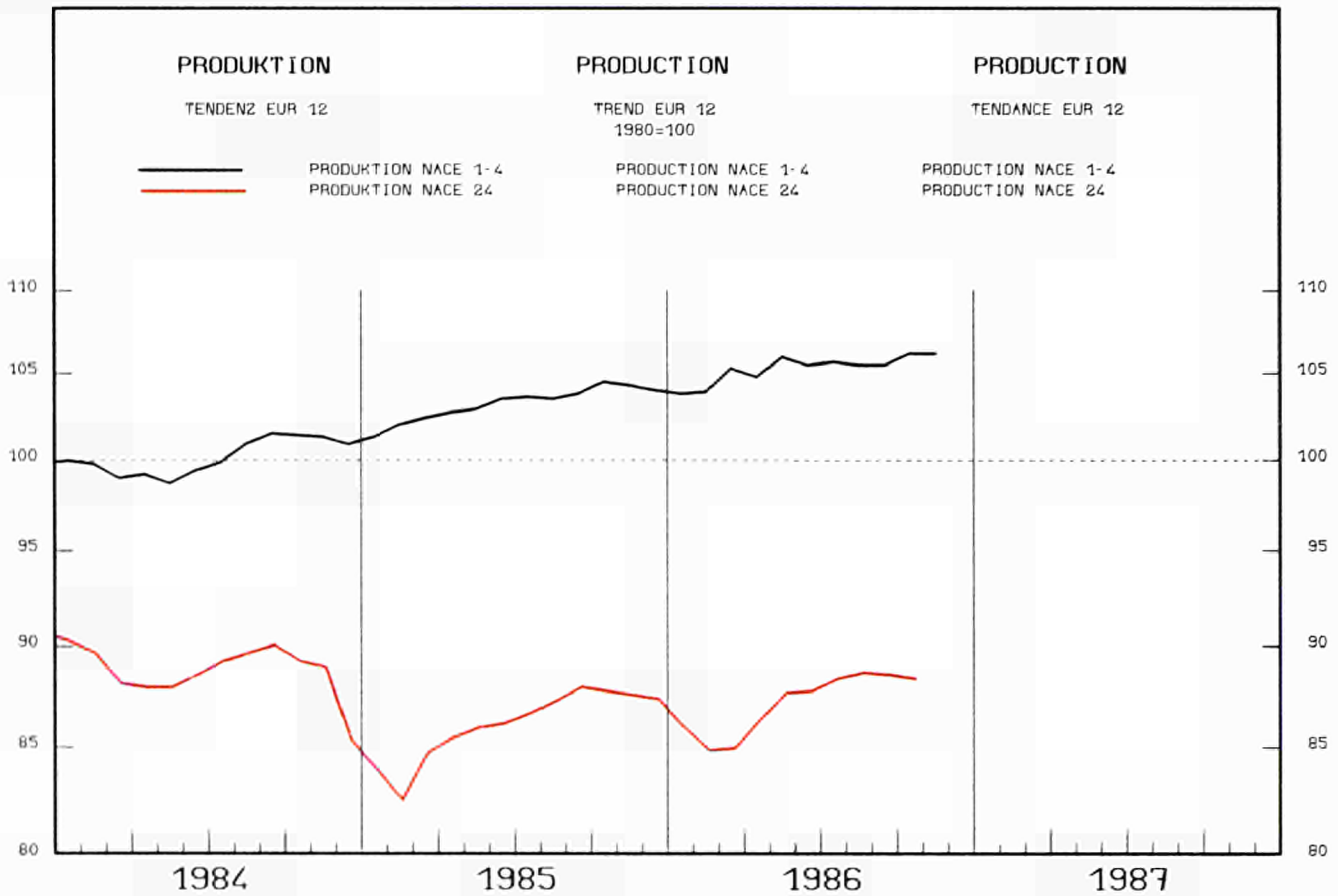

1983	1984	1985	1985			1986				1987	%A	%B		
			10	11	12	06	07	08	09	10	11	12		

PRODUKTIONSINDIZES PRO ARBEITSTAG			INDICES OF PRODUCTION PER WORKING DAY						INDICES DE PRODUCTION PAR JOUR OUVRABLE						
EUR12	89.2	89.1	86.6	98.0	92.5	78.6	96.1	89.3	69.3	96.6	97.8	93.4	:	1.3	0.7
B	77.1	80.8	74.3	79.5	86.4	63.0	79.9	62.2	81.8	78.3	87.8	90.7	:	-2.5	1.8
DK	84.2	92.6	95.1	134.1	116.1	84.1	130.1	83.1	121.1	126.1	126.1	110.1	90.1	11.1	-2.4
D	88.9	88.9	85.1	103.2	91.5	71.7	95.9	93.2	84.9	101.0	103.4	94.2	:	1.9	2.1
GR	91.2	92.9	90.4	103.9	100.7	93.4	96.0	122.6	99.6	101.2	98.9	:	:	7.0	-0.4
E	95.2	89.9	85.1	93.2	91.4	87.3	92.9	:	:	:	:	:	:	4.2	:
F	88.5	85.6	83.8	94.3	85.2	75.5	94.1	86.1	63.9	89.8	93.2	85.6	:	-0.6	-0.5
IRL	87.5	92.9	97.8	105.6	116.3	78.5	91.3	85.1	54.7	93.0	89.8	91.8	:	-12.3	-16.6
I	86.5	89.6	87.3	98.1	94.0	80.1	94.5	91.4	48.5	93.8	95.5	95.3	:	-0.1	-0.9
L	143.4	144.3	141.7	166.7	146.8	148.1	182.3	162.9	148.8	168.2	171.6	:	:	10.3	9.7
NL	86.6	89.4	91.8	104.0	101.0	92.0	110.0	74.0	99.0	106.0	:	:	:	5.4	:
P	114.7	115.2	119.6	134.1	123.6	114.7	:	:	:	:	:	:	:	6.2	:
UK	94.2	94.9	93.6	100.7	101.8	84.6	105.1	93.3	91.6	108.9	102.8	104.4	88.6	2.7	3.0
EUR10	88.4	89.0	86.7	98.6	92.7	77.6	96.5	89.3	69.3	96.6	97.8	93.4	:	0.7	0.1
USA	97.0	111.0	113.0	119.5	115.9	109.8	122.0	118.2	122.5	122.3	:	:	:	4.2	:
J	92.7	95.9	95.5	99.0	98.7	98.7	92.1	94.2	86.8	92.6	:	:	:	-3.6	:

SAISONBEREINIGT			SEASONALLY ADJUSTED						DESAISONNALISE						
EUR12			89.1	86.6	87.0	87.6	89.1	88.4	88.8	88.6	87.8	:	0.0	-0.9	
B			71.0	79.2	75.2	67.7	74.8	77.6	67.3	78.7	82.1	:	3.6	4.3	
DK			114.1	104.7	97.8	110.4	104.7	106.1	107.2	106.3	100.9	105.8	:	-1.6	4.8
D			89.7	83.9	85.9	85.8	89.3	87.1	88.1	89.3	87.3	:	0.9	-2.2	
GR			98.4	97.0	99.6	92.1	113.8	98.3	95.2	94.1	:	:	1.3	-1.2	
E			88.5	88.6	85.9	92.1	:	:	:	:	:	:	:	:	:
F			86.8	81.2	82.7	85.6	86.7	88.7	85.1	85.0	82.3	:	-3.3	-3.2	
IRL			97.9	110.6	93.9	85.7	82.1	82.5	82.8	80.8	82.5	:	-1.7	2.1	
I			89.1	87.1	88.3	84.5	86.5	86.1	86.2	85.7	87.8	:	1.0	2.4	
L			151.0	146.5	160.5	160.6	152.7	164.0	158.7	157.3	:	:	-0.3	-0.9	
NL			95.1	94.6	95.1	98.0	96.1	104.1	99.8	:	:	:	:	-4.1	
P			131.5	123.5	122.4	:	:	:	:	:	:	:	:	:	:
UK			94.8	95.9	94.5	97.7	96.4	97.9	97.9	96.8	98.2	99.0	0.6	0.8	
EUR10			89.2	86.4	87.2	87.1	88.9	88.9	87.8	88.0	87.3	:	-0.7	-0.8	
USA			113.4	114.0	115.5	118.0	116.8	116.8	118.6	:	:	:	1.5	:	
J			94.9	94.4	94.1	91.1	92.2	91.4	92.0	:	:	:	0.7	:	

1980 = 100

	1983	1984	1985	1985				1986				1985	1986	1985	1986
				IV.	I.	II.	III.	IV.	I.	II.	III.				
				SB - ADJ - CVS											
UMSATZ				TURNOVER								CHIFFRE D'AFFAIRES			
EUR12	115.3	121.5	125.4	126.2	104.9	133.7	131.0	130.3	112.5	139.5	134.0	128.4	125.1	130.5	131.7
B	105.3	114.8	114.9	116.7	92.6	127.6	117.7	121.8	140.2	:	:	119.9	148.4	:	:
DK	119.7	136.9	150.5	147.0	93.3	163.7	169.3	175.7	131.3	196.0	178.7	166.6	167.2	176.4	169.2
D	99.8	101.8	99.5	103.6	78.5	106.4	110.8	102.4	80.7	109.5	113.4	100.2	98.2	102.4	104.3
GR	-	-	-	-	-	-	-	-	-	-	-	-	-	-	-
E	-	-	-	-	-	-	-	-	-	-	-	-	-	-	-
F	120.0	125.0	134.0	128.0	110.0	142.7	138.0	138.0	120.7	151.7	:	137.1	130.6	141.4	:
IRL	127.8	142.3	149.9	146.9	149.8	162.1	138.6	149.1	131.3	131.9	127.1	151.6	138.3	123.3	128.2
I	128.3	140.0	146.5	154.7	129.1	157.6	144.4	154.8	136.4	149.9	149.9	150.0	145.4	154.2	156.3
L	194.5	203.0	205.2	202.2	147.8	217.4	229.8	225.7	191.8	254.9	251.5	218.6	222.0	238.6	239.6
NL	103.0	107.1	110.9	115.0	82.3	122.6	115.4	123.5	94.3	140.9	:	112.9	112.0	129.2	:
P	-	-	-	-	-	-	-	-	-	-	-	-	-	-	-
UK	122.0	128.0	135.6	127.9	123.0	139.8	142.2	137.5	127.4	142.8	144.2	141.8	133.5	137.9	139.5
AUSFUHR				EXPORTS								EXPORTATIONS			
EUR12															
UEBL	126.1	144.3	142.4	153.6	129.0	150.1	140.6	150.1	136.6	156.9	146.3	142.9	142.5	149.5	153.0
DK	154.2	158.4	133.5	155.9	115.9	134.9	136.3	146.7	111.3	125.0	127.4	130.7	121.3	121.6	131.9
D	130.2	142.6	158.7	148.0	146.4	157.1	164.3	166.9	161.2	177.5	175.5	165.4	164.7	174.8	177.2
GR	-	-	-	-	-	-	-	-	-	-	-	-	-	-	-
E	-	-	-	-	-	-	-	-	-	-	-	-	-	-	-
F	137.4	150.9	160.0	162.4	157.9	166.3	149.8	165.9	146.2	156.7	141.5	159.9	148.7	151.8	149.0
IRL	156.6	203.0	212.1	214.1	204.9	225.0	185.2	233.3	192.9	199.8	166.0	226.3	194.6	188.5	182.2
I	132.8	146.7	149.7	162.2	138.5	159.5	140.5	160.4	140.5	154.1	140.1	151.0	152.9	143.4	147.6
NL	120.9	135.3	145.8	148.9	128.3	153.7	148.2	153.0	148.9	174.6	172.0	148.1	158.9	165.7	173.8
P	-	-	-	-	-	-	-	-	-	-	-	-	-	-	-
UK	102.9	111.9	125.7	128.4	117.9	132.1	123.0	129.9	106.1	125.8	105.1	124.5	113.1	121.9	110.4
EUR10															
EINFUHR				IMPORTS								IMPORTATIONS			
EUR12															
UEBL	101.5	113.2	122.9	123.9	113.2	129.4	118.1	130.9	121.5	145.0	132.5	126.6	129.0	135.8	137.9
DK	122.8	149.7	166.1	170.3	144.0	158.1	163.9	198.6	154.9	200.5	178.4	183.3	169.2	196.3	184.7
D	120.4	130.4	129.0	134.0	118.7	132.7	130.9	133.5	118.8	144.0	144.2	129.8	127.4	136.1	143.2
GR	-	-	-	-	-	-	-	-	-	-	-	-	-	-	-
E	-	-	-	-	-	-	-	-	-	-	-	-	-	-	-
F	111.0	122.6	134.1	125.0	127.0	144.0	126.8	138.4	144.5	161.3	138.7	139.7	141.4	150.6	152.3
IRL	112.9	124.0	125.7	146.3	113.3	129.8	130.1	129.5	121.0	128.9	115.0	125.1	126.5	126.8	116.2
I	105.7	129.4	142.2	150.9	135.6	149.5	130.6	153.1	149.0	154.4	139.9	148.2	149.9	147.8	149.3
NL	103.3	117.3	122.1	128.4	109.2	130.8	116.3	132.2	118.6	143.9	136.8	123.4	123.9	136.1	144.6
P	-	-	-	-	-	-	-	-	-	-	-	-	-	-	-
UK	163.7	194.7	217.6	200.4	195.8	214.6	214.9	225.0	203.3	213.6	204.1	221.5	209.5	210.6	205.7
EUR10															
LOEHNE UND GEAELTER				WAGES AND SALARIES								SALAIRES ET TRAITEMENTS			
EUR12	105.6	108.4	:	115.4	102.4	:	:	:	:	:	:	:	:	:	:
B	96.3	97.0	103.9	113.1	91.1	94.6	119.0	110.8	93.7	:	:	98.8	103.2	:	:
DK	103.3	113.1	120.5	117.1	108.4	124.1	118.1	131.4	127.4	141.9	129.2	128.8	132.3	135.0	134.7
D	97.5	99.8	98.3	111.8	85.8	96.7	98.7	112.1	86.9	97.2	99.7	99.4	98.1	98.7	99.0
GR	226.2	289.2	355.7	308.1	316.2	349.8	374.8	382.2	376.6	397.7	:	391.9	381.1	394.5	:
E	111.0	113.5	120.8	117.7	107.5	104.6	124.3	146.9	131.6	:	:	132.5	134.0	:	:
F	120.9	122.3	:	121.5	122.3	:	:	:	:	:	:	:	:	:	:
IRL	124.2	131.4	138.6	132.4	129.8	139.4	142.7	142.4	144.2	:	:	142.1	147.7	:	:
I	-	-	-	-	-	-	-	-	-	-	-	-	-	-	-
L	137.9	147.0	154.1	163.4	140.6	149.9	150.4	175.7	145.3	159.9	161.6	160.8	154.9	161.4	164.4
NL	-	-	-	-	-	-	-	-	-	-	-	-	-	-	-
P	-	-	-	-	-	-	-	-	-	-	-	-	-	-	-
UK	106.5	111.4	118.9	115.1	113.9	117.5	119.3	124.9	123.2	127.4	:	123.6	125.2	127.6	:
ABHAENIG BESCHAEFTIGTE				NUMBER OF EMPLOYEES								NOMBRE DE SALARIES			
EUR12	83.2	81.1	78.6	80.3	78.1	79.0	79.2	78.1	76.1	:	:	77.8	77.3	:	:
B	78.4	77.8	70.0	77.1	70.8	69.6	69.9	69.7	67.6	:	:	68.7	68.7	:	:
DK	74.5	77.2	79.2	77.5	73.3	79.5	82.1	82.1	78.9	84.2	86.7	81.5	82.7	83.3	84.4
D	85.8	84.6	81.6	84.3	80.1	82.2	82.9	81.4	77.4	79.9	81.2	80.7	80.0	79.6	79.4
GR	119.2	121.0	126.7	121.9	121.1	126.5	130.7	128.7	122.9	128.1	:	131.1	124.0	126.6	:
E	80.8	74.9	69.6	69.8	66.8	67.3	72.0	72.5	71.4	:	:	72.6	70.4	:	:
F	87.6	83.0	79.2	80.9	79.8	80.2	78.9	77.8	77.7	:	:	78.1	78.0	:	:
IRL	86.1	82.0	78.7	80.9	78.3	79.0	79.6	77.7	75.8	77.7	77.1	77.7	76.9	77.3	76.4
I	-	-	-	-	-	-	-	-	-	-	-	-	-	-	-
L	111.6	111.5	113.4	113.4	114.4	113.5	113.2	112.4	110.7	111.2	113.4	112.4	111.3	111.4	112.4
NL	76.6	74.4	74.3	73.5	73.3	74.7	74.7	74.4	73.7	74.1	-	74.4	74.3	74.2	-
P	-	-	-	-	-	-	-	-	-	-	-	-	-	-	-
UK	78.8	77.0	76.5	76.7	76.4	76.4	77.3	76.1	75.0	74.6	:	76.2	75.5	74.9	:

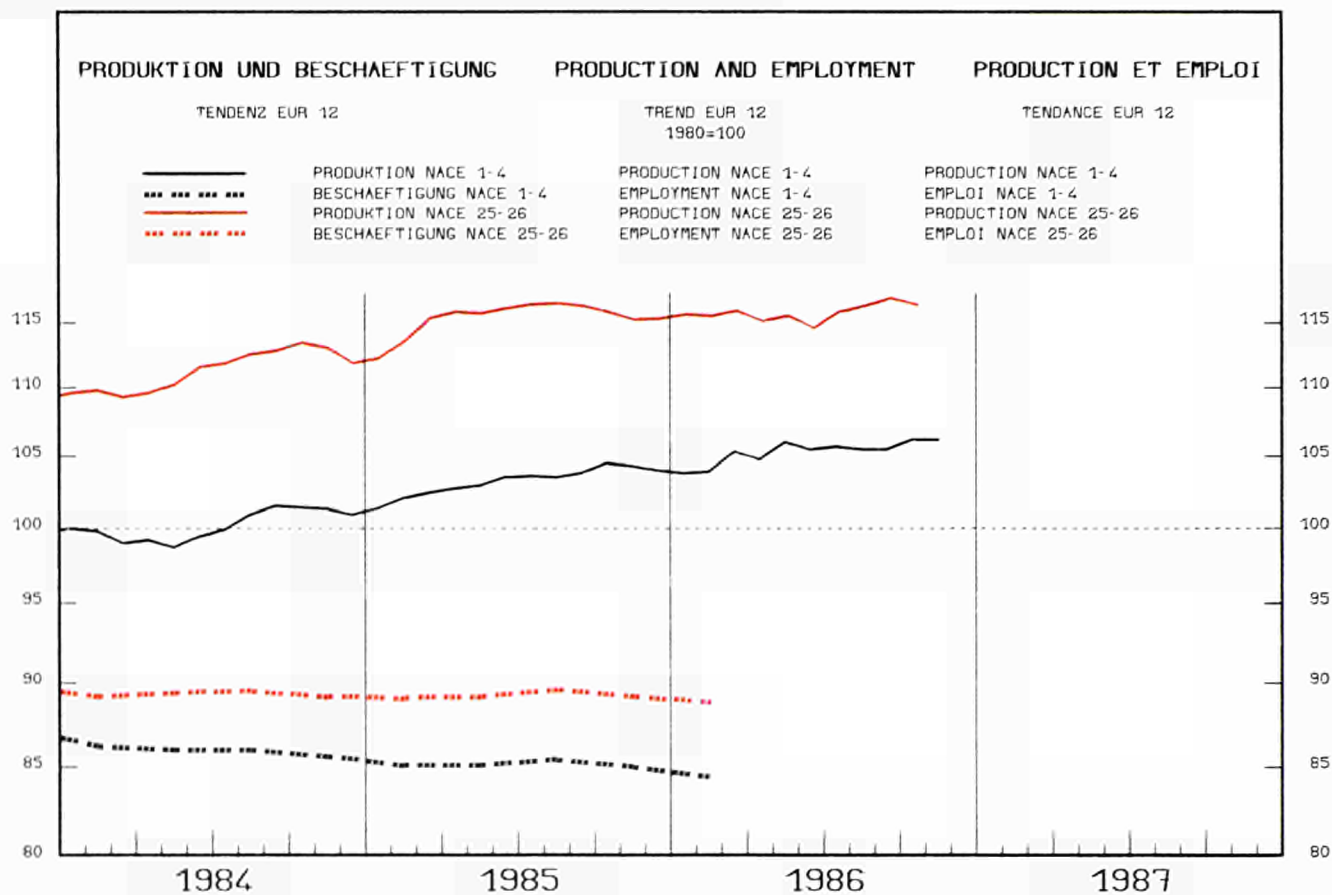

1983		1984		1985		1986		1987		%A	%B				
				10	11	12	06	07	08	09	10	11	12		

PRODUKTIONSINDIZES PRO ARBEITSTAG				INDICES OF PRODUCTION PER WORKING DAY				INDICES DE PRODUCTION PAR JOUR OUVRABLE							
EUR12	105.2	111.4	115.4	118.7	118.6	107.2	120.5	113.2	90.6	118.1	119.6	119.9	:	0.7	0.8
B	106.0	111.9	114.0	116.7	120.4	108.9	116.9	95.7	114.7	115.9	116.7	125.4	:	2.2	1.6
DK	115.8	120.7	126.3	140.1	125.1	111.1	151.1	112.1	127.1	141.1	137.1	127.1	122.1	4.2	2.7
D	103.2	108.7	110.9	112.0	111.0	98.5	114.2	108.3	99.8	107.4	110.8	111.5	:	-1.4	-0.9
GR	105.5	114.0	121.6	128.7	138.7	131.5	123.2	128.9	67.5	119.8	122.2	:	:	-0.7	-6.2
E	98.3	103.2	105.8	123.0	114.2	106.1	113.4	:	:	:	:	:	:	4.8	:
F	108.2	113.4	115.2	118.3	116.3	112.6	123.6	113.3	96.5	121.6	121.6	123.4	:	2.8	4.1
IRL	128.0	158.7	161.6	142.2	137.3	134.6	132.5	125.4	138.1	147.0	163.5	154.9	:	-3.2	6.1
I	100.3	106.3	110.6	113.8	118.7	106.6	121.7	117.4	50.3	115.0	116.0	116.5	:	1.5	-0.8
L	101.0	117.7	142.8	186.0	151.1	106.8	224.8	257.5	113.0	163.7	114.2	:	:	15.7	-0.5
NL	120.2	131.3	133.5	130.0	132.0	125.0	131.0	130.0	126.0	132.0	136.0	134.0	136.0	-0.4	4.9
P	105.4	111.9	190.4	184.7	217.3	142.8	:	:	:	:	:	:	:	32.8	:
UK	107.4	114.0	119.1	120.7	121.5	103.9	124.1	114.9	109.7	126.7	126.4	123.5	107.9	0.4	3.4
EUR10	106.0	112.3	115.5	117.4	117.8	106.8	121.3	113.2	90.6	118.1	119.6	119.9	:	0.5	1.3
USA	107.1	114.3	119.5	121.7	119.3	116.3	129.6	128.9	127.7	132.1	:	:	:	4.4	:
J	95.5	105.1	105.7	107.1	106.2	110.3	100.9	103.9	101.5	104.2	:	:	:	-1.1	:

SAISONBEREINIGT				SEASONALLY ADJUSTED				DESAISONNALISE							
EUR12				116.2	115.0	113.9	114.7	115.1	117.4	116.3	116.7	116.0	:	0.5	-0.6
B				113.9	113.8	115.6	116.5	116.0	123.6	115.3	115.3	118.9	:	-1.9	3.2
DK				133.1	122.7	125.5	139.9	129.5	130.5	138.1	129.4	125.6	136.6	-1.6	8.8
D				112.2	109.8	107.1	111.1	111.0	107.9	108.0	110.4	109.6	:	-0.6	-0.7
GR				123.7	125.9	127.2	124.4	122.9	109.8	114.7	116.4	:	:	-6.1	1.5
E				113.9	107.1	107.3	108.0	:	:	:	:	:	:	:	:
F				116.8	113.6	115.8	116.4	117.6	121.2	119.8	119.9	120.8	:	1.5	0.7
IRL				161.3	147.6	137.3	130.7	135.0	181.9	156.8	176.9	164.1	:	11.3	-7.2
I				108.1	110.6	111.3	111.1	111.0	106.4	109.5	109.6	108.1	:	-0.4	-1.4
L				159.8	145.2	133.7	208.3	222.0	167.4	163.9	100.3	:	:	-22.9	-38.8
NL				134.2	134.4	131.2	124.5	130.6	134.4	132.4	138.1	135.2	139.9	4.0	3.4
P				196.7	220.6	170.0	:	:	:	:	:	:	:	:	:
UK				117.2	117.6	116.8	119.0	119.4	120.1	121.4	122.1	119.7	121.1	0.6	1.2
EUR10				115.5	114.7	113.9	115.2	115.8	115.4	115.8	117.2	116.2	:	0.8	-0.8
USA				119.6	121.0	121.5	125.5	126.8	125.4	125.9	:	:	:	:	0.4
J				106.9	105.2	103.6	105.0	104.4	101.3	103.7	:	:	:	:	2.3

1980 = 100

	1983			1985				1986				1985			1986				
				IV.	I.	II.	III.	IV.	I.	II.	III.	IV.	I.	II.	III.				
				SB - ADJ - CVS															
UMSATZ				TURNOVER												CHIFFRE D'AFFAIRES			
EUR12	129.0	147.3	157.8	152.8	157.7	164.5	151.7	157.0	158.9	156.1	141.7	157.8	154.9	152.1	149.1				
B	123.7	144.2	144.7	153.2	116.2	164.5	144.9	153.1	160.4	:	:	149.4	161.4	:	:				
DK	158.9	180.1	197.3	192.7	200.7	201.3	190.7	196.3	191.7	232.9	193.4	199.2	189.7	221.2	204.5				
D	117.7	130.8	138.1	131.2	141.5	142.1	135.6	133.1	135.9	134.0	126.1	136.4	131.3	132.1	129.4				
GR	-	-	-	-	-	-	-	-	-	-	-	-	-	-	-				
E	-	-	-	-	-	-	-	-	-	-	-	-	-	-	-				
F	136.1	158.0	168.9	167.7	171.4	171.9	159.2	173.2	177.0	170.4	:	171.0	170.6	167.7	:				
IRL	172.9	227.7	242.1	229.0	277.8	254.7	208.5	227.4	249.6	278.9	177.3	234.3	225.7	260.8	214.0				
I	144.9	171.6	191.5	184.0	185.4	206.4	175.4	198.7	195.9	190.3	159.9	196.2	191.4	181.4	176.8				
L	171.1	185.0	251.5	193.8	209.7	263.9	251.5	280.8	262.3	236.4	250.2	285.5	271.0	236.2	251.1				
NL	125.7	142.4	148.8	145.9	152.4	155.5	148.3	139.0	137.6	128.0	:	141.4	135.5	126.3	:				
P	-	-	-	-	-	-	-	-	-	-	-	-	-	-	-				
UK	125.5	141.1	152.9	145.8	155.8	157.4	148.6	149.6	151.3	152.8	146.7	151.9	149.6	150.0	150.2				
AUSFUHR				EXPORTS												EXPORTATIONS			
EUR12																			
UEBL	130.7	152.2	165.4	158.0	165.2	169.2	158.7	168.6	167.7	162.8	143.5	166.9	162.3	161.3	154.5				
DK	174.0	206.9	226.5	228.3	249.5	219.7	216.4	220.3	226.4	232.5	211.5	220.6	216.0	231.4	221.9				
D	143.4	169.9	183.9	173.9	189.7	189.7	181.1	175.0	186.4	186.4	173.6	178.2	179.4	183.1	180.4				
GR	84.8	101.8	100.0	106.2	117.3	102.6	78.4	101.7	78.2	78.1	77.6	95.4	81.5	76.2	80.9				
E	-	-	-	-	-	-	-	-	-	-	-	-	-	-	-				
F	115.9	137.1	166.7	143.0	146.7	157.3	140.8	222.1	147.0	142.3	128.5	210.8	152.0	138.7	142.9				
IRL	188.9	255.2	286.8	263.0	330.1	293.7	264.1	259.1	299.2	291.9	217.1	278.1	278.3	277.6	231.4				
I	147.9	182.9	198.6	213.9	199.9	199.8	164.3	230.2	184.7	185.2	161.3	214.5	183.5	185.3	178.8				
NL	144.3	170.0	180.4	170.9	188.0	185.3	175.3	173.2	186.0	170.2	155.3	178.3	177.1	166.5	164.1				
P	-	-	-	-	-	-	-	-	-	-	-	-	-	-	-				
UK	128.7	149.6	170.0	161.2	167.5	185.5	161.0	166.1	150.3	167.6	154.1	167.4	153.0	158.0	160.3				
EUR10																			
EINFUHR				IMPORTS												IMPORTATIONS			
EUR12																			
UEBL	139.4	165.8	180.2	166.9	182.6	184.5	168.4	185.3	190.0	177.0	155.9	184.9	183.8	171.5	169.0				
DK	145.4	176.3	188.5	178.6	195.3	198.3	174.1	186.4	184.2	205.4	165.0	189.3	179.0	191.2	181.4				
D	144.6	167.6	187.9	173.3	165.6	189.3	187.3	189.5	187.3	190.1	174.4	192.3	184.7	186.8	180.0				
GR	139.2	166.4	174.5	196.9	178.3	188.0	154.3	177.4	168.8	207.3	176.7	165.5	166.2	195.8	198.2				
E	-	-	-	-	-	-	-	-	-	-	-	-	-	-	-				
F	135.0	158.1	178.1	165.0	187.4	185.2	158.5	181.5	194.1	178.9	153.2	181.3	180.3	172.2	174.3				
IRL	141.9	169.8	183.8	182.2	209.4	194.8	159.4	171.7	195.2	184.5	149.4	180.9	172.4	180.6	168.3				
I	139.8	171.3	194.3	190.2	187.6	206.4	167.6	215.7	213.8	201.7	164.0	210.0	207.6	193.5	185.8				
NL	137.8	175.1	201.7	181.7	203.1	208.8	200.9	194.1	195.2	191.1	185.4	198.5	191.7	186.6	190.3				
P	-	-	-	-	-	-	-	-	-	-	-	-	-	-	-				
UK	164.1	195.9	211.3	192.2	207.3	221.4	213.3	203.2	200.3	208.8	192.5	211.4	196.7	204.5	194.5				
EUR10																			
LOEHNE UND GEMAELTER				WAGES AND SALARIES												SALAIRES ET TRAITEMENTS			
EUR12	122.5	129.2	:	143.5	129.1	:	:	:	:	:	:	:	:	:	:				
B	107.8	95.1	147.0	117.3	114.8	136.6	118.2	218.6	130.5	:	:	185.4	143.0	:	:				
DK	131.5	144.7	161.3	151.6	155.2	165.2	156.5	168.3	172.0	180.1	169.8	166.6	172.6	174.3	177.4				
D	109.7	114.9	122.3	133.8	108.9	122.9	115.0	142.5	115.9	129.7	120.8	126.1	124.9	129.3	128.7				
GR	222.0	288.4	337.8	306.2	320.9	334.1	349.9	346.2	342.5	359.4	:	352.3	343.7	355.3	:				
E	140.5	142.1	156.2	161.0	143.9	149.9	165.8	165.3	145.7	:	:	154.0	157.8	:	:				
F	130.1	137.2	:	138.4	141.5	:	:	:	:	:	:	:	:	:	:				
IRL	147.4	163.4	179.7	172.7	179.0	180.5	175.3	183.9	192.2	:	:	182.4	189.4	:	:				
I	162.8	178.2	201.8	202.6	175.7	211.4	186.6	233.7	195.1	225.1	196.6	209.4	214.5	212.0	213.9				
NL	115.3	144.4	177.8	192.9	164.4	171.8	174.5	200.5	173.2	176.2	173.2	182.3	182.7	183.3	180.0				
P	-	-	-	-	-	-	-	-	-	-	-	-	-	-	-				
UK	117.3	125.4	137.2	133.4	131.0	134.3	138.8	144.6	140.1	143.7	:	141.0	143.1	145.6	:				
ABHAENIG BESCHAEFTIGTE				NUMBER OF EMPLOYEES												NOMBRE DE SALARIES			
EUR12	90.4	89.2	89.2	89.1	89.0	89.1	89.5	89.1	88.8	:	:	89.2	89.1	:	:				
B	91.9	94.1	94.2	94.2	94.0	94.0	94.0	94.7	94.7	:	:	94.7	94.8	:	:				
DK	96.0	99.3	106.2	101.3	104.3	106.2	107.0	107.0	106.9	108.6	110.1	107.3	108.1	108.6	109.6				
D	95.1	95.2	97.0	95.6	95.8	96.3	98.0	97.9	97.9	98.1	99.6	97.9	98.4	98.5	99.1				
GR	124.3	124.9	121.3	124.3	121.2	121.5	121.5	121.0	119.2	122.4	:	122.1	117.9	120.9	:				
E	88.9	85.2	84.6	86.1	84.9	85.2	85.0	83.2	82.3	:	:	83.0	83.4	:	:				
F	94.5	93.9	92.7	92.9	93.1	93.2	92.4	92.0	92.1	:	:	92.4	92.1	:	:				
IRL	100.6	101.4	99.0	101.7	99.2	99.2	97.5	100.0	101.7	100.8	101.7	99.2	101.0	101.0	102.2				
I	82.1	76.5	72.3	74.9	73.6	73.0	72.0	70.4	69.5	69.1	68.7	70.5	69.7	69.0	68.5				
L	95.8	112.5	123.9	125.7	123.3	122.8	124.8	124.5	124.5	123.0	122.7	124.0	125.8	124.6	122.3				
NL	95.1	94.0	95.2	94.6	94.9	94.9	95.6	95.4	96.0	96.9	:	95.5	96.2	96.9	:				
P	-	-	-	-	-	-	-	-	-	-	-	-	-	-	-				
UK	84.7	83.5	84.1	83.7	83.9	83.9	84.3	84.2	83.3	83.3	:	84.2	83.7	83.5	:				

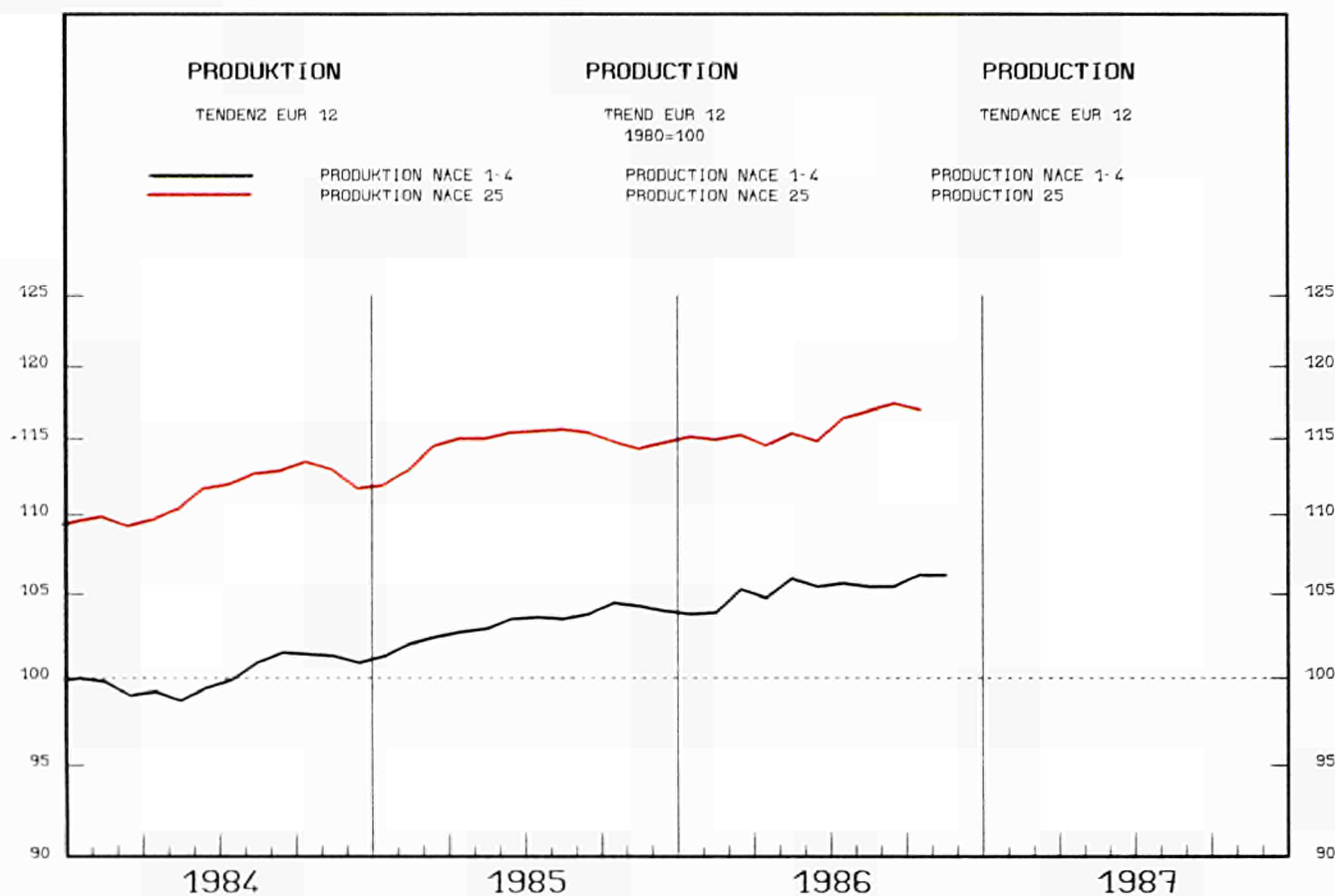

1983	1984	1985	1985			1986				%A	%B			
			10	11	12	06	07	08	09	10	11	12		

PRODUKTIONSINDIZES PRO ARBEITSTAG			INDICES OF PRODUCTION PER WORKING DAY									INDICES DE PRODUCTION PAR JOUR OUVRABLE			
EUR12	105.3	111.5	114.7	117.8	117.6	106.8	121.0	114.5	91.9	118.8	120.1	120.6	:	1.4	2.1
B	107.0	112.5	114.8	117.6	121.2	109.7	117.0	96.0	115.4	115.9	116.7	125.7	:	1.8	1.0
DK	115.8	120.7	126.3	140.1	125.1	111.1	151.1	112.1	127.1	141.1	137.1	127.1	122.1	4.2	2.7
D	103.2	108.8	110.9	111.9	111.0	98.3	114.3	108.5	100.4	107.7	110.9	111.6	:	-1.3	-0.8
GR	104.9	114.2	122.0	129.4	139.5	132.3	123.1	129.8	64.8	119.5	121.9	:	:	-1.1	-6.9
E	96.7	101.2	103.2	121.0	112.0	102.3	111.3	:	:	:	:	:	:	4.8	
F	109.0	114.5	117.1	118.8	117.4	115.2	126.8	118.4	103.0	124.4	123.3	126.0	:	3.8	5.1
IRL	128.0	158.7	161.6	142.2	137.3	134.6	132.5	125.4	138.1	147.0	163.5	154.9	:	-3.2	6.1
I	99.9	105.8	109.7	112.7	118.0	105.2	120.8	117.1	48.9	113.9	115.2	116.0	:	1.4	-0.7
L	:	:	:	:	:	:	:	:	:	:	:	:	:	:	:
NL	120.2	131.3	133.5	130.0	132.0	125.0	131.0	130.0	126.0	132.0	136.0	134.0	136.0	-0.4	4.9
P	:	:	1944.9	1879.2	2244.7	1400.6	:	:	:	:	:	:	:	:	:
UK	108.3	115.0	120.4	122.1	122.8	104.9	125.5	116.4	111.4	128.5	128.2	125.2	109.4	0.5	3.7
EUR10	106.2	112.6	115.9	117.5	118.1	107.2	122.0	114.5	91.9	118.8	120.1	120.6	:	0.7	1.6
USA	-	-	-	-	-	-	-	-	-	-	-	-	-	-	-
J	-	-	-	-	-	-	-	-	-	-	-	-	-	-	-

SAISONBEREINIGT			SEASONALLY ADJUSTED									DESAISONNALISE			
EUR12			115.3	113.9	113.5	115.1	115.7	117.9	116.5	117.2	116.7	:	0.5	-0.4	
B			114.7	114.4	116.4	116.7	116.4	124.2	115.2	115.1	118.9	:	-2.3	3.4	
DK			133.1	122.7	125.5	139.9	129.5	130.5	138.1	129.4	125.6	136.6	-1.6	8.8	
D			112.2	109.8	107.1	111.2	111.0	108.2	108.2	110.5	109.7	:	-0.6	-0.7	
GR			124.1	126.2	127.4	124.4	123.3	109.2	114.1	115.9	:	:	-6.6	1.5	
E			111.8	104.8	104.0	106.4	:	:	:	:	:	:	:	:	
F			118.2	115.2	118.8	119.6	120.8	124.3	122.8	122.7	124.0	:	1.3	1.0	
IRL			161.3	147.6	137.3	130.7	135.0	181.9	156.8	176.9	164.1	:	11.3	-7.2	
I			106.9	109.5	110.1	110.2	110.1	105.5	108.3	108.6	107.3	:	-0.5	-1.3	
L			:	:	:	:	:	:	:	:	:	:	:	:	
NL			134.2	134.4	131.2	124.5	130.6	134.4	132.4	138.1	135.2	139.9	4.0	3.4	
P			-	-	-	-	-	-	-	-	-	-	-	-	
UK			118.5	118.8	118.2	120.4	120.9	121.6	123.1	123.8	121.3	123.0	0.7	1.4	
EUR10			115.7	114.8	114.6	116.0	116.5	116.0	116.4	117.8	117.0	:	0.8	-0.7	
USA			-	-	-	-	-	-	-	-	-	-	-	-	
J			-	-	-	-	-	-	-	-	-	-	-	-	

1980 = 100

	1983			1985				1986				1985				1986			
	1983	1984	1985	IV.	I.	II.	III.	IV.	I.	II.	III.	IV.	I.	II.	III.	SB	ADJ	CVS	
AUSFUHR																			
EXPORTS																			
EXPORTATIONS																			
EUR12																			
UEBL	131.4	152.9	166.1	158.5	166.0	170.1	159.6	168.8	167.5	162.7	144.0	167.3	162.1	161.2	154.6				
DK	173.9	206.3	225.9	226.4	248.9	218.5	216.0	220.1	225.0	232.1	210.8	220.7	214.4	230.9	221.1				
D	143.1	169.7	183.6	173.6	189.7	189.1	181.8	173.8	186.2	186.0	174.8	177.2	179.3	182.9	180.8				
GR																			
E																			
F	115.7	137.1	167.8	143.1	146.8	157.6	141.8	225.0	147.2	142.6	129.3	213.5	152.7	139.1	143.4				
IRL	190.0	258.6	295.1	265.9	336.7	309.0	264.1	270.6	306.3	300.0	221.8	290.5	287.5	283.8	237.4				
I	144.2	180.2	195.8	211.4	198.3	198.5	159.4	226.8	183.4	183.6	160.8	210.9	183.4	183.4	178.1				
NL	139.5	164.7	174.6	165.4	181.9	179.3	169.7	167.3	179.4	164.1	149.8	172.2	171.2	160.4	158.1				
P																			
UK	131.6	153.4	175.6	165.6	172.6	191.2	166.5	172.0	155.1	173.0	160.2	174.0	157.9	163.2	166.0				
EUR10																			
EINFUHR																			
IMPORTS																			
IMPORTATIONS																			
EUR12																			
UEBL	138.9	167.0	182.2	167.4	184.2	186.9	171.5	186.2	190.9	178.0	158.1	186.7	185.1	172.6	170.0				
DK	145.3	176.9	188.1	178.5	194.9	198.6	174.0	184.8	183.3	205.5	165.3	188.3	178.1	190.6	181.4				
D	145.4	168.7	188.8	174.4	186.7	190.4	188.4	189.8	186.5	190.0	175.2	192.7	184.2	186.8	180.1				
GR																			
E																			
F	135.8	158.8	178.7	165.7	188.4	185.5	159.6	181.4	194.1	178.4	154.4	181.4	180.4	172.2	174.7				
IRL	143.6	173.0	187.8	186.2	214.7	199.0	162.2	175.4	199.8	187.5	153.2	184.9	176.1	183.7	172.3				
I	141.0	171.2	194.7	189.7	187.9	206.7	168.9	215.3	214.0	201.9	165.0	210.3	207.8	194.0	186.4				
NL	138.6	176.5	203.7	182.3	205.1	211.4	203.3	195.2	196.6	191.7	187.3	200.1	193.2	186.9	191.6				
P																			
UK	164.9	199.0	214.0	194.9	210.1	224.7	216.6	204.7	202.4	211.3	196.1	213.4	198.9	206.6	197.2				
EUR10																			
LOEHNE UND GEAELTER																			
WAGES AND SALARIES																			
SALAIRES ET TRAITEMENTS																			
EUR12																			
B	-	-	-	-	-	-	-	-	-	-	-	-	-	-	-				
DK	131.5	144.7	161.3	151.6	155.2	165.2	156.5	168.3	172.0	180.1	169.8	166.6	172.6	174.3	177.4				
D	-	-	-	-	-	-	-	-	-	-	-	-	-	-	-				
GR	-	-	-	-	-	-	-	-	-	-	-	-	-	-	-				
E	-	-	-	-	-	-	-	-	-	-	-	-	-	-	-				
F	130.1	137.2	:	138.4	141.5	:	:	:	:	:	:	:	:	:	:				
IRL	-	-	-	-	-	-	-	-	-	-	-	-	-	-	-				
I	-	-	-	-	-	-	-	-	-	-	-	-	-	-	-				
NL	115.3	144.4	177.8	192.9	164.4	171.8	174.5	200.5	173.2	176.2	173.2	182.3	182.7	183.3	180.0				
P	-	-	-	-	-	-	-	-	-	-	-	-	-	-	-				
UK	118.2	126.3	138.4	134.3	131.9	135.3	140.1	146.1	141.6	145.2	:	142.7	144.7	147.2	:				
ABHAENIG BESCHAEFTIGTE																			
NUMBER OF EMPLOYEES																			
NOMBRE DE SALARIES																			
EUR12																			
B	-	-	-	-	-	-	-	-	-	-	-	-	-	-	-				
DK	96.0	99.3	106.2	101.3	104.3	106.2	107.0	107.0	106.9	108.6	110.1	107.3	108.1	108.6	109.6				
D	-	-	-	-	-	-	-	-	-	-	-	-	-	-	-				
GR	-	-	-	-	-	-	-	-	-	-	-	-	-	-	-				
E	-	-	-	-	-	-	-	-	-	-	-	-	-	-	-				
F	94.5	93.9	92.7	92.9	93.1	93.2	92.4	92.0	92.1	:	:	92.4	92.1	:	:				
IRL	-	-	-	-	-	-	-	-	-	-	-	-	-	-	-				
I	-	-	-	-	-	-	-	-	-	-	-	-	-	-	-				
NL	95.8	112.5	123.9	125.7	123.3	122.8	124.8	124.5	124.5	123.0	122.7	124.0	125.8	124.6	122.3				
P	-	-	-	-	-	-	-	-	-	-	-	-	-	-	-				
UK	85.3	84.0	84.7	84.2	84.4	84.4	85.0	85.0	84.1	84.0	:	85.0	84.6	84.3	:				

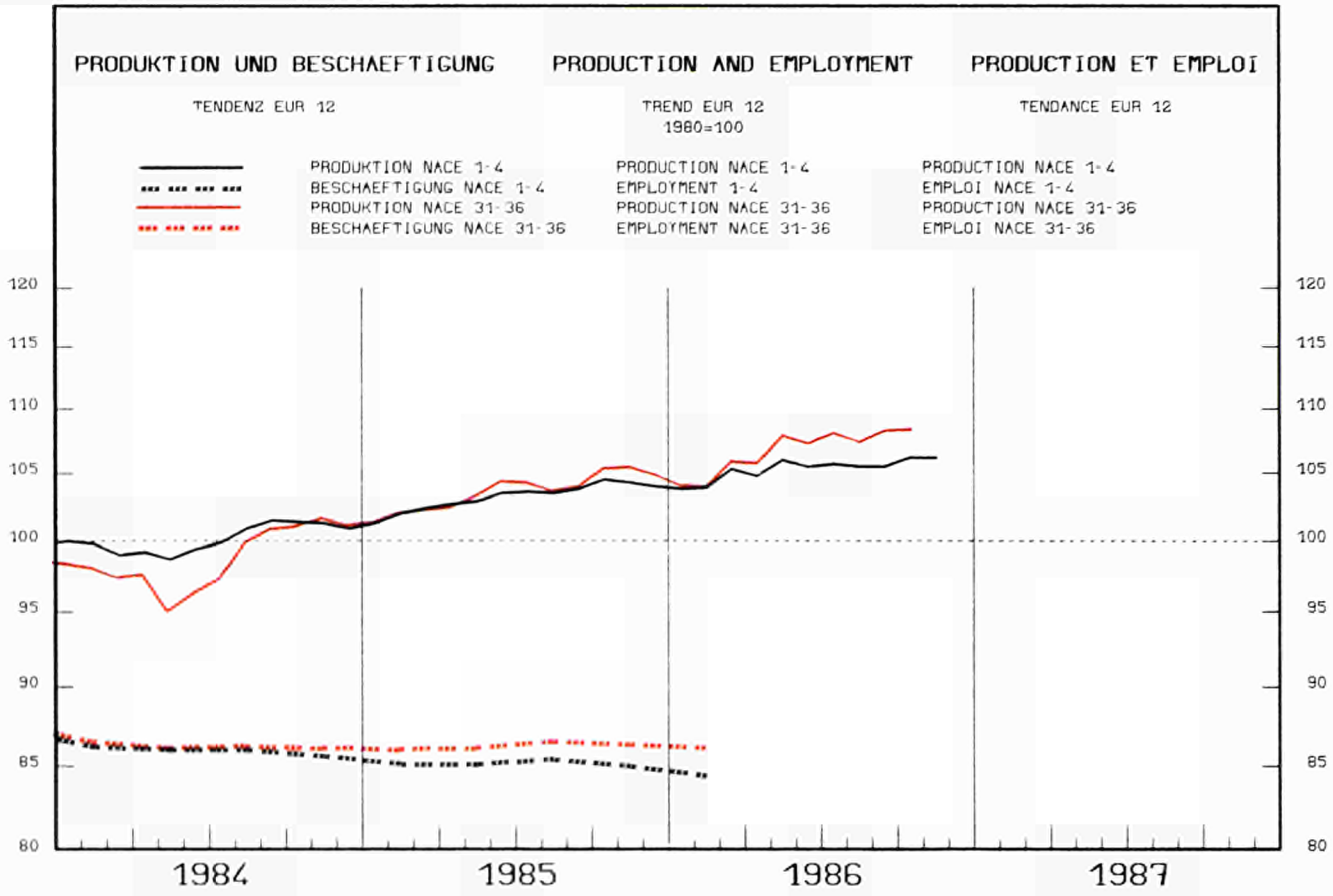

1983	1984	1985	1985			1986					%A	%B		
			10	11	12	06	07	08	09	10	11	12		

PRODUKTIONSINDIZES PRO ARBEITSTAG				INDICES OF PRODUCTION PER WORKING DAY								INDICES DE PRODUCTION PAR JOUR OUVRABLE			
EUR12	97.1	99.1	104.3	112.9	117.8	108.4	115.4	99.8	69.9	114.0	118.3	116.7	:	3.3	2.3
B	101.4	100.9	106.3	109.6	123.6	101.8	109.5	83.6	98.4	113.7	116.0	120.9	:	2.0	0.4
DK	102.2	113.9	123.1	136.8	140.8	133.8	142.8	77.9	125.8	140.8	135.8	130.8	134.8	2.8	-2.4
D	98.5	101.8	112.6	125.2	128.6	118.4	124.3	107.5	92.5	125.3	126.6	128.3	:	4.4	1.7
GR	95.4	88.8	84.6	93.3	89.3	108.9	87.2	84.3	52.1	86.2	89.1	:	1.6	-3.4	
E	95.4	92.9	96.9	124.0	115.6	97.3	113.9	:	:	:	:	:	:	8.2	:
F	99.1	98.7	99.2	105.7	114.1	118.6	110.1	94.8	57.7	105.1	124.2	107.1	:	2.3	3.7
IRL	129.9	167.2	172.4	159.2	194.1	191.4	216.8	158.7	149.3	204.5	178.3	206.1	:	6.1	10.3
I	91.6	93.1	95.7	101.2	110.4	89.7	113.1	103.9	31.0	107.9	107.6	110.1	:	3.9	3.5
L	101.9	139.4	150.8	175.3	167.9	161.8	157.9	161.3	107.0	165.8	180.5	:	6.7	3.7	
ML	99.3	105.3	108.8	119.0	116.0	115.0	118.0	92.0	96.0	112.0	:	:	:	1.6	:
P	106.7	91.1	90.6	99.6	102.2	98.7	:	:	:	:	:	:	:	3.1	:
UK	94.9	99.3	104.1	104.8	109.2	98.8	106.8	94.2	89.7	108.7	105.7	110.7	99.7	-1.4	1.1
EUR10	97.1	99.6	105.0	112.2	118.2	109.4	115.5	99.8	69.9	114.0	118.3	116.7	:	2.6	2.2
USA	99.8	116.3	119.8	121.2	120.8	118.0	121.0	117.0	119.8	123.0	122.2	:	:	0.2	0.3
J	98.0	108.4	114.2	114.9	115.3	112.9	110.2	110.8	101.8	112.1	:	:	:	-3.0	:

SAISONBEREINIGT				SEASONALLY ADJUSTED								DESAISONNALISE			
EUR12				105.6	106.9	103.7	109.9	107.6	106.6	107.7	110.4	106.7	:	0.2	-3.3
B				104.9	114.7	107.2	109.8	112.9	104.6	106.4	111.3	110.9	:	0.4	-0.3
DK				133.3	131.7	124.6	128.4	125.0	124.3	127.6	130.7	121.1	125.2	0.0	3.4
D				118.7	119.5	112.1	124.5	119.2	113.7	118.9	119.1	118.0	:	-0.4	-0.9
GR				89.7	82.2	97.6	83.8	94.5	77.2	82.4	84.7	:	:	-6.4	2.8
E				107.3	99.8	94.8	106.5	:	:	:	:	:	:	:	:
F				100.7	101.9	100.0	102.0	107.5	96.8	100.1	116.3	96.7	:	2.2	-16.8
IRL				161.8	178.9	177.6	192.6	179.3	188.0	188.0	183.8	190.8	:	0.5	3.8
I				94.8	100.5	97.0	104.4	97.2	95.6	97.6	98.2	97.3	:	-1.4	-0.9
L				159.0	161.7	148.6	153.7	155.5	150.1	163.2	161.3	:	:	-0.8	-1.2
ML				108.9	109.2	106.8	112.4	109.7	108.4	111.7	:	:	:	:	3.0
P				90.1	91.1	86.7	:	:	:	:	:	:	:	:	:
UK				103.0	102.3	104.1	101.4	103.1	102.3	103.9	103.4	103.9	104.5	0.8	0.6
EUR10				105.8	107.8	104.7	110.3	109.0	103.8	107.4	111.1	106.7	:	0.6	-4.0
USA				118.7	120.3	120.9	118.5	119.7	119.8	119.9	119.5	:	:	0.6	-0.3
J				114.8	115.2	113.6	107.7	108.5	106.8	106.8	:	:	:	:	-

1980 = 100

	1985			1986									1985			1986				
	1983	1984	1985	IV.	I.	II.	III.	IV.	I.	II.	III.	IV.	I.	II.	III.	SB	- ADJ	- CVS		
UMSATZ			TURNOVER												CHIFFRE D'AFFAIRES					
EUR12	122.2	132.7	146.4	149.7	139.0	145.9	137.3	163.1	144.2	153.8	142.4	151.0	147.0	153.2	152.8					
B	130.9	136.0	154.7	154.2	149.6	159.5	129.0	180.6	161.7	:	:	166.3	159.1	:	:					
DK	144.7	167.5	190.2	189.3	166.3	201.3	178.6	214.4	182.6	216.4	173.0	202.8	187.4	207.2	193.3					
D	111.7	117.7	132.2	134.4	125.6	129.8	126.9	146.6	127.2	138.3	131.5	135.5	131.6	140.8	136.8					
GR	-	-	-	-	-	-	-	-	-	-	-	-	-	-	-					
E	-	-	-	-	-	-	-	-	-	-	-	-	-	-	-					
F	134.1	145.0	154.7	170.5	141.1	156.4	142.4	180.6	145.2	162.9	:	160.9	152.9	160.1	:					
IRL	185.0	247.7	265.1	288.1	290.0	271.4	238.4	260.7	263.5	267.9	241.8	248.9	256.3	260.3	263.5					
I	140.0	156.1	171.7	180.2	154.9	180.9	153.1	198.0	173.2	197.3	161.8	180.9	179.7	185.6	187.8					
L	150.2	260.1	302.9	300.8	306.1	297.1	276.8	331.5	305.7	354.1	300.6	305.4	303.7	348.6	319.0					
NL	106.3	116.0	124.3	132.4	113.1	121.8	117.8	144.4	118.3	130.0	:	127.7	126.9	130.6	:					
P	-	-	-	-	-	-	-	-	-	-	-	-	-	-	-					
UK	114.5	127.4	140.9	133.2	144.4	135.3	137.4	146.6	146.8	139.5	141.1	145.2	141.5	142.9	145.3					
AUFTRAGSEINGANGENGE - GESAMT			NEW ORDERS - TOTAL												ENTREES DE COMMANDES - ENSEMBLE					
EUR12	-	-	-	-	-	-	-	-	-	-	-	-	-	-	-					
B	122.0	131.5	145.7	154.2	145.4	150.5	120.4	166.7	159.0	:	:	157.6	152.1	:	:					
DK	141.5	173.7	183.7	202.0	201.3	177.0	156.3	200.3	181.0	180.0	169.0	185.1	170.7	181.4	185.3					
D	108.1	119.2	133.6	127.7	137.5	129.7	126.8	140.3	139.3	136.9	127.2	136.4	132.0	141.1	135.9					
GR	-	-	-	-	-	-	-	-	-	-	-	-	-	-	-					
E	-	-	-	-	-	-	-	-	-	-	-	-	-	-	-					
F	-	-	-	-	-	-	-	-	-	-	-	-	-	-	-					
IRL	-	-	-	-	-	-	-	-	-	-	-	-	-	-	-					
I	139.7	157.3	176.2	180.1	166.0	193.6	145.6	199.4	193.8	204.8	167.9	182.9	187.8	192.7	196.8					
L	191.2	428.5	616.1	393.3	641.6	577.0	588.6	657.1	697.7	654.0	420.2	637.4	679.9	657.2	481.2					
NL	102.2	115.8	130.7	126.8	118.3	129.3	133.3	141.9	115.4	135.6	:	129.4	122.3	137.7	:					
P	-	-	-	-	-	-	-	-	-	-	-	-	-	-	-					
UK	-	-	-	-	-	-	-	-	-	-	-	-	-	-	-					
AUSFUHR			EXPORTS												EXPORTATIONS					
EUR12	-	-	-	-	-	-	-	-	-	-	-	-	-	-	-					
UEBL	128.7	137.0	159.2	156.4	156.5	166.6	140.6	173.2	170.1	183.4	159.5	163.2	166.3	177.6	182.5					
DK	147.2	165.3	192.8	198.0	179.1	198.6	186.3	207.1	178.5	212.1	164.1	194.5	181.1	207.7	182.3					
D	140.0	157.1	177.9	179.4	174.3	173.2	165.7	188.8	177.2	191.2	179.2	179.6	177.1	192.4	191.2					
GR	165.3	157.9	149.8	219.2	152.8	169.4	115.3	161.6	152.5	166.8	163.4	119.0	164.2	164.7	196.2					
E	-	-	-	-	-	-	-	-	-	-	-	-	-	-	-					
F	131.0	148.4	157.2	163.8	156.3	165.8	136.9	169.3	154.9	162.2	136.4	159.4	153.9	154.4	153.8					
IRL	216.6	296.5	341.5	352.3	342.7	359.2	316.8	347.2	329.0	350.1	300.8	331.3	335.4	338.5	320.8					
I	143.6	157.8	175.3	179.9	166.6	171.9	161.6	201.3	166.0	184.8	163.8	184.4	172.6	183.6	176.3					
NL	132.4	149.4	169.3	175.6	160.7	176.4	159.9	180.3	170.2	182.0	168.1	171.6	172.5	177.5	181.0					
P	-	-	-	-	-	-	-	-	-	-	-	-	-	-	-					
UK	116.4	136.9	149.9	154.0	139.6	156.2	145.6	158.1	127.9	148.6	122.0	147.7	135.6	146.3	128.7					
EUR10	-	-	-	-	-	-	-	-	-	-	-	-	-	-	-					
EINFUHR			IMPORTS												IMPORTATIONS					
EUR12	-	-	-	-	-	-	-	-	-	-	-	-	-	-	-					
UEBL	115.1	127.2	143.6	141.9	143.7	146.8	125.8	158.1	158.4	173.3	147.3	151.5	153.8	167.0	165.2					
DK	142.7	168.8	212.1	196.6	203.7	213.3	191.1	240.1	226.8	255.8	226.2	224.2	225.4	252.2	250.2					
D	144.8	164.3	183.8	185.5	187.0	180.7	171.6	195.8	185.9	202.4	188.2	186.9	184.8	200.7	198.9					
GR	98.9	113.0	110.6	158.5	121.2	124.7	87.3	109.0	89.2	113.6	90.9	90.7	94.5	108.7	105.6					
E	-	-	-	-	-	-	-	-	-	-	-	-	-	-	-					
F	135.9	147.3	166.7	165.8	162.3	168.9	154.8	180.7	171.6	189.6	165.0	170.0	170.0	184.5	187.1					
IRL	130.9	167.0	179.2	192.1	187.4	194.2	167.0	168.3	160.4	173.6	144.9	170.2	156.2	166.8	154.3					
I	111.5	142.4	166.3	168.0	161.2	181.0	146.3	176.8	167.4	179.7	157.0	169.2	169.8	170.8	170.2					
NL	129.6	153.5	177.3	172.2	185.1	180.6	162.9	180.4	188.7	194.4	182.6	174.0	181.9	192.3	198.3					
P	-	-	-	-	-	-	-	-	-	-	-	-	-	-	-					
UK	164.5	191.7	208.6	199.4	211.9	225.5	194.5	202.6	186.9	208.6	188.8	206.2	190.6	196.5	193.9					
EUR10	-	-	-	-	-	-	-	-	-	-	-	-	-	-	-					
LOEHNE UND GEAELTER			WAGES AND SALARIES												SALAIRES ET TRAITEMENTS					
EUR12	117.1	123.2	:	133.4	122.8	:	:	:	:	:	:	:	:	:	:					
B	110.5	114.9	121.5	127.4	111.1	114.8	100.5	159.5	:	:	:	139.9	:	:	:					
DK	124.2	135.6	154.9	142.7	148.8	160.1	148.2	162.6	170.4	174.3	155.0	162.8	167.7	167.0	167.8					
D	105.1	107.9	116.0	120.2	104.3	113.6	117.3	128.7	112.8	124.3	127.8	119.6	121.2	126.3	127.1					
GR	147.0	176.5	242.0	187.4	231.8	239.3	244.3	252.5	254.4	259.5	:	255.5	262.2	254.6	:					
E	120.9	128.2	132.4	135.4	115.3	121.9	146.8	145.5	130.5	:	:	134.9	143.6	:	:					
F	127.9	131.8	:	132.7	132.8	:	:	:	:	:	:	:	:	:	:					
IRL	128.8	142.6	145.7	146.8	140.9	144.8	148.3	148.9	149.6	:	:	148.3	149.9	:	:					
I	163.5	184.6	202.6	218.3	177.9	191.7	197.5	243.2	193.9	209.6	209.5	210.7	212.8	216.1	216.3					
L	124.7	142.0	157.0	157.2	140.5	157.3	152.3	177.8	155.0	178.1	167.4	163.6	164.6	173.8	174.4					
NL	-	-	-	-	-	-	-	-	-	-	-	-	-	-	-					
P	-	-	-	-	-	-	-	-	-	-	-	-	-	-	-					
UK	109.9	117.5	129.2	121.9	124.6	127.9	128.8	135.5	136.8	139.0	:	134.6	137.2	139.1	:					
ABHAENIG BESCHAEFTIGTE			NUMBER OF EMPLOYEES												NOMBRE DE SALARIES					
EUR12	88.3	86.2	86.2	86.1	86.0	86.1	86.5	86.3	86.1	:	:	86.2	86.3	:	:					
B	87.3	84.3	84.6	85.3	85.0	84.8	84.7	83.8	83.9	:	:	83.6	83.4	:	:					
DK	93.2	96.8	107.2	99.8	103.4	107.3	108.8	109.1	108.9	109.2	108.3	109.8	109.6	109.2	108.0					
D	92.3	91.8	94.6	92.7	93.0	93.7	95.6	96.3	97.0	97.7	99.2	96.1	97.3	98.2	98.9					
GR	83.6	81.6	87.5	79.7	87.8	87.7	87.6	87.1	86.1	85.8	:	87.7	87.2	86.7	:					
E	84.1	82.7	76.6																	

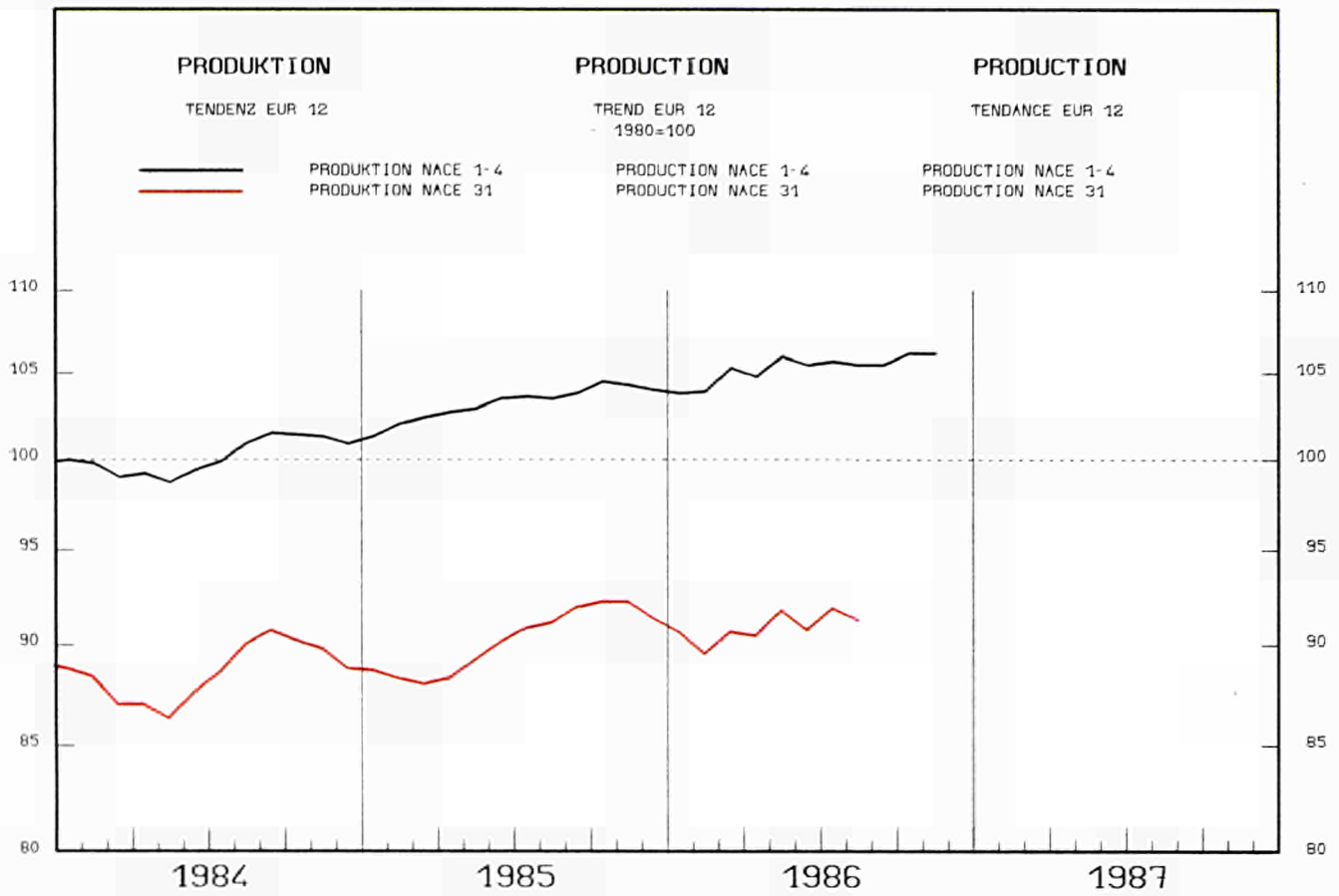

1983	1984	1985	1985			1986			%A	%B				
			10	11	12	06	07	08	09	10	11	12		

PRODUKTIONSINDIZES PRO ARBEITSTAG			INDICES OF PRODUCTION PER WORKING DAY						INDICES DE PRODUCTION PAR JOUR OUVRABLE						
EUR12	89.5	89.4	91.2	101.1	100.4	89.6	97.5	84.0	62.3	91.0	:	:	:	:	1.4
B	94.8	96.5	98.2	101.5	113.0	96.3	94.0	76.3	87.4	98.5	100.1	106.7	:	-3.1	-5.7
DK	96.2	118.2	133.1	145.1	154.1	117.1	150.1	80.1	139.1	163.1	152.1	146.1	112.1	-0.8	-1.4
D	89.3	90.3	94.8	107.5	103.3	94.7	103.5	89.7	78.4	102.9	109.5	101.5	:	2.6	0.7
GR	102.9	97.9	90.4	94.7	96.5	135.4	121.9	106.0	61.9	108.5	113.9	:	14.6	13.1	
E	93.6	86.6	88.2	112.1	101.2	88.8	98.1	:	:	:	:	:	:	7.8	
F	91.4	89.2	90.1	97.9	97.9	97.9	93.5	77.4	77.4	77.4	:	:	:	-0.3	
IRL	76.0	76.7	78.7	80.5	83.4	68.5	75.5	70.3	47.5	76.6	75.6	81.9	:	-9.5	-3.6
I	79.6	77.4	77.7	83.6	88.6	69.5	87.0	81.1	19.7	81.0	80.6	83.0	:	-0.8	-4.7
L	146.5	244.8	255.0	250.7	270.5	253.1	290.6	311.3	212.7	321.7	287.1	:	:	10.8	20.0
NL	87.4	93.8	99.3	111.9	108.9	103.9	107.9	82.9	92.9	103.9	:	:	:	3.2	
P	92.4	86.7	99.4	104.2	86.5	98.1	:	:	:	:	:	:	:	10.3	
UK	95.1	101.0	99.3	104.8	107.4	84.6	100.1	89.7	83.7	97.7	102.4	105.1	84.4	-3.1	-1.7
EUR10	89.1	89.7	91.4	100.0	100.4	89.6	97.5	84.0	62.3	91.0	:	:	:	0.8	
USA	87.5	100.8	105.4	107.2	106.1	104.7	106.5	102.5	105.4	107.1	105.3	:	:	0.2	-1.3
J	94.0	98.1	98.7	102.6	103.0	95.3	99.3	102.6	92.6	98.7	:	:	:	-2.2	

SAISONBEREINIGT			SEASONALLY ADJUSTED						DESAISONNALISE						
EUR12	93.5	92.2	91.3	92.0	91.1	92.6	90.1	:	:	:	:	:	:	-2.8	
B	97.2	105.6	100.0	91.4	100.7	88.8	90.0	95.3	97.6	:	:	:	:	0.7	2.4
DK	136.6	143.9	125.8	130.8	131.4	127.6	135.6	140.3	132.8	122.1	:	:	:	0.2	-8.1
D	100.4	96.0	94.1	100.4	101.4	93.4	97.8	100.9	94.7	:	:	:	:	-0.6	-6.1
GR	87.9	92.9	125.5	110.0	115.0	82.0	98.6	107.1	:	:	:	:	:	-8.3	8.6
E	99.7	90.9	91.1	91.2	:	:	:	:	:	:	:	:	:		
F	92.0	92.0	92.0	89.9	89.7	89.7	89.7	:	:	:	:	:	:		
IRL	77.5	78.6	73.7	71.7	70.3	68.7	71.7	71.7	75.4	71.7	75.4	:	:	3.8	5.3
I	77.4	80.5	79.3	79.9	75.8	77.4	74.1	74.8	74.8	:	:	:	:	-4.0	0.1
L	236.7	257.7	249.6	261.2	300.8	279.8	313.6	280.4	:	:	:	:	:	3.6	-10.6
NL	104.8	102.6	101.3	100.5	98.3	102.6	101.8	:	:	:	:	:	:		-0.8
P	99.0	84.3	103.4	:	:	:	:	:	:	:	:	:	:		
UK	98.3	98.4	98.3	94.1	96.8	95.6	95.8	96.2	96.1	97.5	:	:	:	0.6	1.5
EUR10	92.8	92.5	91.3	92.0	92.4	88.9	90.5	:	:	:	:	:	:		1.8
USA	106.7	105.8	106.0	104.7	103.7	103.9	104.0	103.9	:	:	:	:	:	-0.4	-0.1
J	98.9	99.4	95.1	95.0	98.2	95.8	96.1	:	:	:	:	:	:		0.3

1980 = 100

	1985			1985				1986				1985			1986			
	1983	1984	1985	IV.	I.	II.	III.	IV.	I.	II.	III.	IV.	I.	II.	III.	SB	- ADJ	- CVS
UMSATZ			TURNOVER										CHIFFRE D'AFFAIRES					
EUR12	113.2	122.1	129.5	133.6	121.0	130.1	126.6	142.0	129.7	136.0	128.1	135.1	132.4	134.7	134.7			
B	105.2	104.3	135.8	118.6	100.1	121.5	121.4	200.3	119.1	:	:	175.3	135.6	:	:			
DK	125.8	164.3	195.3	197.8	170.2	195.5	210.8	204.8	188.2	206.8	192.5	200.6	192.2	203.6	198.3			
D	100.9	107.2	112.9	118.2	104.8	109.4	115.4	121.9	115.2	118.3	115.6	115.2	119.3	120.3	117.3			
GR	-	-	-	-	-	-	-	-	-	-	-	-	-	-	-			
E	-	-	-	-	-	-	-	-	-	-	-	-	-	-	-			
F	118.0	128.0	133.0	147.7	123.0	139.7	129.7	151.0	131.7	141.7	:	141.1	135.9	139.4	:			
IRL	104.1	111.3	119.1	115.5	119.3	125.3	112.7	119.1	117.3	116.4	108.9	117.2	116.3	112.9	115.4			
I	144.2	151.6	166.1	165.1	152.1	172.7	152.6	186.9	167.7	181.5	155.1	175.1	172.4	171.5	174.1			
L	237.2	551.4	632.8	640.8	695.7	625.6	583.2	626.6	652.9	739.6	663.2	602.3	607.1	716.1	695.0			
NL	94.7	100.8	110.5	109.4	99.3	112.4	107.5	122.9	104.5	116.6	:	115.3	111.6	114.2	:			
P	-	-	-	-	-	-	-	-	-	-	-	-	-	-	-			
UK	110.9	124.5	128.1	126.4	129.6	128.2	123.5	130.9	129.0	129.5	126.8	130.9	124.1	128.5	131.7			
AUFTRAGSEINGANGENGE - GESAMT			NEW ORDERS - TOTAL										ENTREES DE COMMANDES - ENSEMBLE					
EUR12	-	-	-	-	-	-	-	-	-	-	-	-	-	-	-			
B	89.0	97.1	112.6	110.5	91.8	118.7	96.1	143.6	103.2	:	:	135.5	104.9	:	:			
DK	131.6	175.3	204.9	208.7	235.6	187.0	176.4	220.6	220.3	217.0	216.6	210.1	204.7	218.0	235.7			
D	101.6	108.5	114.3	113.6	109.3	114.3	115.4	118.3	118.0	120.0	122.7	117.0	116.7	120.6	124.2			
GR	-	-	-	-	-	-	-	-	-	-	-	-	-	-	-			
E	-	-	-	-	-	-	-	-	-	-	-	-	-	-	-			
F	-	-	-	-	-	-	-	-	-	-	-	-	-	-	-			
IRL	-	-	-	-	-	-	-	-	-	-	-	-	-	-	-			
I	147.8	158.5	162.7	181.8	158.9	171.5	138.7	181.8	185.9	174.0	152.6	167.7	179.4	174.9	174.0			
L	388.5	1143.8	1806.4	1118.8	1834.3	1767.8	1743.9	1879.3	2141.1	1988.3	1172.4	1894.8	1967.9	2016.8	1374.6			
NL	91.5	104.1	108.4	109.2	94.6	107.4	109.4	122.4	103.1	119.9	:	112.5	111.9	117.5	:			
P	-	-	-	-	-	-	-	-	-	-	-	-	-	-	-			
UK	-	-	-	-	-	-	-	-	-	-	-	-	-	-	-			
AUSFUHR			EXPORTS										EXPORTATIONS					
EUR12	-	-	-	-	-	-	-	-	-	-	-	-	-	-	-			
UEBL	117.5	133.7	141.7	144.6	133.1	140.9	134.0	158.9	133.3	140.5	131.0	149.6	136.4	137.7	139.7			
DK	125.0	148.4	161.5	169.5	156.2	160.6	154.8	174.2	162.4	177.0	160.4	164.8	164.7	175.6	169.7			
D	131.3	136.8	151.3	142.6	145.4	150.5	153.9	155.4	147.8	161.5	168.8	153.2	149.8	159.4	171.7			
GR	132.5	137.5	126.1	207.6	133.6	114.0	88.9	168.0	70.3	105.7	123.7	108.4	95.2	112.9	145.9			
E	-	-	-	-	-	-	-	-	-	-	-	-	-	-	-			
F	123.7	135.2	136.3	142.3	132.2	142.4	128.6	142.0	125.5	127.8	107.6	137.7	127.2	117.8	120.4			
IRL	140.9	162.6	186.8	178.7	178.9	198.3	181.5	188.4	195.7	155.1	155.1	185.5	186.0	189.1	165.7			
I	141.3	145.8	150.0	168.0	146.6	153.0	131.2	169.2	135.3	150.7	141.6	154.7	138.4	150.1	153.7			
NL	132.5	135.8	155.2	143.2	160.7	156.9	144.0	159.3	158.4	186.6	152.6	167.0	155.6	169.8	167.6			
P	-	-	-	-	-	-	-	-	-	-	-	-	-	-	-			
UK	102.9	111.0	124.8	114.1	119.6	133.2	120.6	125.9	107.8	111.3	96.2	127.7	110.9	106.5	100.5			
EUR10	-	-	-	-	-	-	-	-	-	-	-	-	-	-	-			
EINFUHR			IMPORTS										IMPORTATIONS					
EUR12	-	-	-	-	-	-	-	-	-	-	-	-	-	-	-			
UEBL	93.7	103.9	115.0	116.6	110.3	117.7	106.7	125.3	118.0	124.7	115.4	120.3	118.7	119.1	125.1			
DK	158.0	146.1	164.1	161.7	158.6	155.2	154.2	188.5	160.9	195.2	170.5	180.5	170.5	180.9	186.1			
D	117.8	129.6	138.1	137.8	130.9	137.3	135.2	149.0	139.5	159.2	151.2	143.6	143.7	155.4	155.8			
GR	159.5	179.6	155.4	195.8	184.4	149.3	143.0	145.0	114.4	142.7	153.0	123.6	104.6	147.5	170.9			
E	-	-	-	-	-	-	-	-	-	-	-	-	-	-	-			
F	116.7	127.0	144.8	134.9	141.5	149.3	134.2	154.2	156.2	167.6	142.5	152.4	152.0	159.4	158.1			
IRL	104.8	109.2	112.5	122.2	106.2	115.6	112.1	116.2	104.9	107.6	106.7	107.7	110.4	109.1	110.7			
I	107.4	122.2	141.3	140.1	127.5	147.3	124.0	166.2	153.2	161.7	137.4	155.6	156.9	156.7	151.4			
L	111.3	131.3	150.3	149.9	144.6	152.6	147.1	156.9	158.8	168.7	156.5	153.0	157.9	166.1	164.7			
NL	-	-	-	-	-	-	-	-	-	-	-	-	-	-	-			
P	-	-	-	-	-	-	-	-	-	-	-	-	-	-	-			
UK	128.4	154.4	170.3	164.8	162.9	176.7	164.4	177.0	162.2	178.6	157.9	174.7	164.0	172.9	164.1			
EUR10	-	-	-	-	-	-	-	-	-	-	-	-	-	-	-			
LOEHNE UND GEHALTER			WAGES AND SALARIES										SALAIRES ET TRAITEMENTS					
EUR12	-	-	-	-	-	-	-	-	-	-	-	-	-	-	-			
B	99.6	98.7	104.8	106.5	95.4	102.4	95.4	125.9	:	:	:	113.4	:	:	:			
DK	124.1	140.2	154.4	146.8	143.9	162.1	147.5	164.0	172.7	178.9	160.7	162.7	170.9	171.6	172.4			
D	99.3	101.5	106.5	112.2	95.9	104.3	108.2	117.7	102.3	111.5	115.2	109.2	110.7	113.4	113.9			
GR	171.9	216.0	262.7	230.9	242.6	261.3	269.8	277.2	280.4	301.3	:	278.1	283.0	297.0	:			
E	120.7	130.6	139.3	137.0	119.9	131.9	151.9	153.5	138.1	:	:	142.3	151.4	:	:			
F	126.6	129.9	:	130.9	131.9	:	:	:	:	:	:	:	:	:	:			
IRL	111.3	128.5	128.8	134.5	126.7	127.4	129.0	132.1	128.2	:	:	130.2	130.4	:	:			
I	-	-	-	-	-	-	-	-	-	-	-	-	-	-	-			
L	131.7	158.1	177.3	175.2	162.2	180.0	170.2	196.7	177.3	201.3	193.1	185.2	186.2	195.1	199.3			
NL	-	-	-	-	-	-	-	-	-	-	-	-	-	-	-			
P	-	-	-	-	-	-	-	-	-	-	-	-	-	-	-			
UK	105.9	116.3	130.1	121.8	124.4	128.6	132.1	135.4	136.2	137.6	:	134.8	137.1	138.0	:			
ABHAENIG BESCHAEFTEGTE			NUMBER OF EMPLOYEES										NOMBRE DE SALARIES					
EUR12	86.4	84.8	85.1	84.7	84.5	85.1	85.6	85.1	85.5	:	:	85.1	85.9	:	:			
B	89.0	82.6	83.5	82.9	82.1	84.4	84.9	82.9	90.4	:	:	82.7	90.3	:	:			
DK	90.0	96.1	103.1	98.8	97.7	103.9	105.5	105.5	107.6	109.4	110.1	105.6	109.1	108.9	109.2			
D	88.4	87.3	88.7	87.6	87.5	88.2	89.5	89.6	89.9	90.3	91.6	89.5	90.3	90.7	91.1			
GR	98.1	97.9	97.0	97.7	94.9	97.5	97.9	97.7	97.4	100.9	:	97.8	97.8	100.4	:			
E	84.0	82.9	77.9	79.6	7													

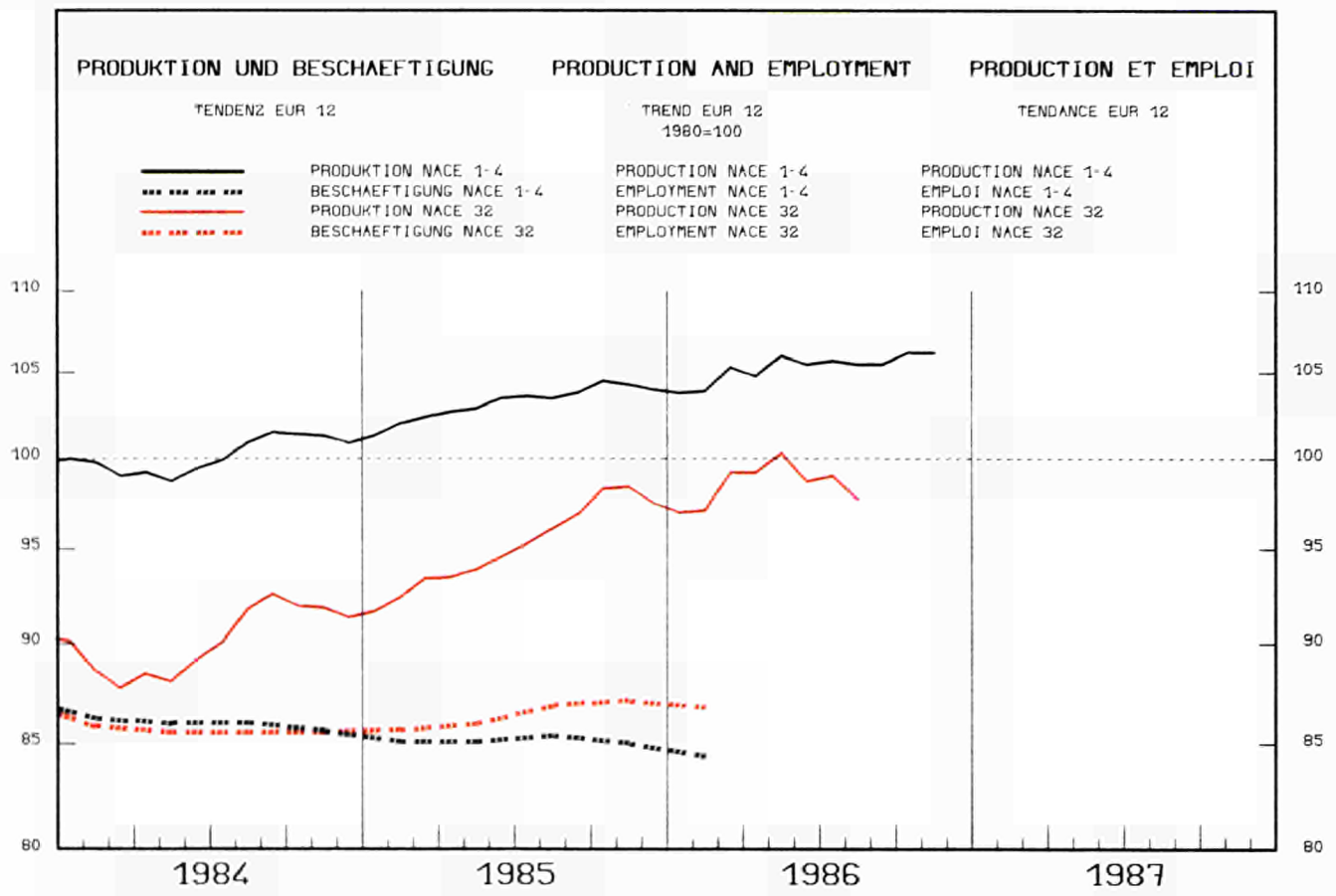

1983	1984	1985	1985			1986			%A	%B				
			10	11	12	06	07	08	09	10	11	12		

	PRODUKTIONSINDIZES PRO ARBEITSTAG			INDICES OF PRODUCTION PER WORKING DAY			INDICES DE PRODUCTION PAR JOUR OUVRABLE			%	%						
	EUR12	90.2	90.7	95.8	103.6	107.5	107.8	106.2	94.2			69.4	99.6	:	:	:	4.9
B	90.6	100.7	109.3	109.0	125.0	106.1	117.7	85.1	95.0	102.3	115.1	115.2	:	:	:	-1.2	-4.6
DK	100.2	112.1	116.6	126.0	124.0	132.0	137.0	73.0	109.0	130.0	117.0	119.0	126.0	:	:	2.0	-5.2
D	92.5	92.6	99.3	110.0	110.2	124.3	112.2	102.1	86.7	111.0	107.5	110.9	:	:	:	5.5	0.5
GR	105.6	93.0	100.9	121.6	124.2	117.4	75.9	63.1	61.5	89.5	84.1	:	:	:	:	-3.9	-21.4
E	90.3	93.2	100.7	128.8	123.0	108.7	114.1	:	:	:	:	:	:	:	:	7.4	
F	97.2	94.9	96.2	114.2	114.2	114.2	99.3	86.8	86.8	86.8	:	:	:	:	:	2.2	
IRL	100.3	105.4	120.5	118.3	138.2	114.5	129.2	104.4	81.3	112.3	122.5	126.0	:	:	:	-1.6	-6.5
I	81.4	82.1	85.9	89.9	102.0	89.4	102.3	98.9	25.3	89.4	91.4	94.6	:	:	:	4.1	-4.0
L	73.6	85.8	100.3	141.2	119.6	128.5	85.7	84.5	61.3	87.9	132.8	:	:	:	:	0.6	-12.7
NL	93.4	99.1	103.6	117.1	116.1	116.1	110.1	97.1	97.1	97.1	:	:	:	:	:	3.4	
P	126.9	94.8	92.7	89.4	92.0	96.4	:	:	:	:	:	:	:	:	:	-6.1	
UK	86.9	87.4	92.8	89.9	95.7	92.6	99.3	87.3	82.5	97.8	89.5	94.1	88.3	:	:	-0.1	-2.3
EUR10	90.0	90.6	95.6	102.6	106.8	107.8	105.9	94.2	69.4	99.6	:	:	:	:	:	4.7	
USA	96.0	115.0	117.8	116.6	116.2	113.9	116.6	118.1	120.7	120.9	116.9	:	:	:	:	-1.8	-1.2
J	108.4	124.3	135.2	134.4	140.1	149.9	137.6	134.0	125.9	147.8	:	:	:	:	:	2.3	

	SAISONBEREINIGT			SEASONALLY ADJUSTED			DESAISONNALISE			%	%						
	EUR12	98.6	99.4	97.2	100.6	97.8	98.5	96.7	:			:	:	-1.8			
B		107.6	117.6	110.7	113.1	110.4	103.7	99.4	111.8	106.4	:	:	:	:	:	-2.9	-4.8
DK		128.7	118.3	116.8	121.0	117.6	110.1	115.6	119.4	113.1	112.3	:	:	:	:	0.4	-0.7
D		106.2	104.2	98.6	108.7	107.6	104.4	104.3	103.9	104.9	:	:	:	:	:	-2.4	1.0
GR		116.3	114.4	105.8	78.5	84.2	86.9	90.6	78.0	:	:	:	:	:	:	-7.1	-14.0
E		113.3	108.2	105.6	109.8	:	:	:	:	:	:	:	:	:	:		
F		100.0	100.0	100.0	97.7	98.7	98.7	98.7	:	:	:	:	:	:	:		
IRL		118.4	131.9	122.8	116.5	115.8	111.2	105.4	118.8	115.2	:	:	:	:	:	-1.2	-3.1
I		86.6	93.0	89.5	92.6	88.4	84.5	85.9	88.6	86.8	:	:	:	:	:	-1.6	-2.0
L		121.6	116.3	101.1	99.0	80.5	83.1	88.5	103.4	:	:	:	:	:	:	-5.2	16.8
NL		103.1	102.4	102.6	106.8	105.1	105.2	105.3	:	:	:	:	:	:	:		0.1
P		82.9	96.9	79.9	:	:	:	:	:	:	:	:	:	:	:		
UK		92.7	93.4	95.5	92.8	92.3	92.6	93.0	92.7	91.9	90.8	:	:	:	:	-0.9	-1.2
EUR10		98.0	99.7	97.2	100.2	98.7	95.9	97.0	:	:	:	:	:	:	:		1.2
USA		114.8	116.9	116.9	113.5	114.9	115.0	114.5	114.7	:	:	:	:	:	:	0.7	0.2
J		136.0	139.2	146.2	135.4	132.2	131.1	135.5	:	:	:	:	:	:	:		3.3

1980 = 100

CONSTRUCTION DE MACHINES ET DE MATERIEL MECANIQUE

	1983	1984	1985	1985				1986				1985	1986	1985	1986
				IV.	I.	II.	III.	IV.	I.	II.	III.				
				SB - ADJ - CVS											
UMSATZ				TURNOVER								CHIFFRE D'AFFAIRES			
EUR12	112.7	121.8	135.3	136.4	126.9	136.0	127.8	149.6	130.1	141.6	131.8	139.1	135.1	140.2	139.1
B	108.4	124.9	136.5	138.8	130.8	148.5	119.1	147.4	129.2	:	:	138.0	130.6	:	:
DK	139.9	163.1	180.6	182.7	167.1	187.0	169.1	199.3	189.0	206.0	165.1	188.4	191.8	198.8	181.1
D	105.8	112.6	126.3	131.3	119.0	124.6	119.2	142.3	114.2	128.7	127.6	128.7	123.5	130.0	130.6
GR	-	-	-	-	-	-	-	-	-	-	-	-	-	-	-
E	-	-	-	-	-	-	-	-	-	-	-	-	-	-	-
F	119.0	125.0	138.0	138.0	123.7	139.0	134.3	150.0	126.0	143.0	:	142.8	134.5	140.1	:
IRL	133.0	160.1	197.1	174.9	196.3	209.3	179.8	202.8	209.9	211.3	171.3	203.2	206.9	200.1	190.9
I	130.8	147.8	163.3	168.9	147.5	173.6	145.4	186.6	164.0	185.7	146.4	171.6	168.3	174.6	168.4
L	104.9	130.7	156.2	159.4	132.2	145.2	142.3	205.0	146.6	167.5	131.2	171.7	164.7	179.8	139.7
NL	106.9	120.6	127.6	138.2	109.7	128.8	127.5	144.7	124.7	132.9	:	128.1	135.7	133.3	:
P	-	-	-	-	-	-	-	-	-	-	-	-	-	-	-
UK	107.6	115.2	127.6	118.9	126.6	125.1	124.5	134.1	135.1	130.8	126.0	133.2	131.2	132.5	131.1
AUFTRAGSEINGANGS - GESAMT				NEW ORDERS - TOTAL								ENTREES DE COMMANDES - ENSEMBLE			
EUR12	:	:	:	:	:	:	:	:	:	:	:	:	:	:	:
B	105.9	127.8	135.2	132.8	129.6	141.4	123.4	146.4	141.3	:	:	142.4	136.4	:	:
DK	144.3	171.1	184.8	188.3	194.3	188.7	163.3	193.0	197.7	196.3	154.0	188.0	183.7	196.3	173.2
D	101.3	113.0	128.4	122.8	132.7	125.6	122.6	132.5	133.8	134.0	119.6	128.2	128.8	137.1	128.7
GR	-	-	-	-	-	-	-	-	-	-	-	-	-	-	-
E	-	-	-	-	-	-	-	-	-	-	-	-	-	-	-
F	117.7	119.7	135.4	130.8	131.6	140.1	123.2	145.4	135.4	138.9	118.8	139.9	135.1	133.4	132.9
IRL	147.4	161.3	194.5	174.0	184.4	210.2	182.2	201.1	193.3	203.1	169.2	197.3	198.7	191.3	185.6
I	129.2	155.0	180.7	178.4	173.4	215.3	149.3	184.6	207.3	211.4	148.9	175.8	196.8	198.1	183.8
L	93.8	130.7	122.2	86.8	142.0	70.6	116.5	159.8	93.5	102.5	108.0	159.6	102.1	100.4	103.7
NL	107.7	124.3	134.3	144.2	120.7	132.3	132.4	151.7	130.8	128.3	:	136.0	138.7	133.8	:
P	-	-	-	-	-	-	-	-	-	-	-	-	-	-	-
UK	113.4	126.9	137.0	122.3	135.0	128.6	131.6	152.9	159.6	157.7	140.9	153.6	154.3	160.5	146.5
AUSFUHR				EXPORTS								EXPORTATIONS			
EUR12	:	:	:	:	:	:	:	:	:	:	:	:	:	:	:
UEBL	104.8	122.0	148.3	139.1	148.5	156.6	138.7	148.8	146.7	153.5	137.7	145.0	146.3	148.5	149.0
DK	130.8	147.7	165.6	160.9	163.3	157.2	155.7	186.4	166.7	187.3	148.3	178.6	165.2	181.8	167.3
D	124.7	136.9	158.6	149.4	144.6	146.3	153.2	169.6	153.3	167.2	165.8	160.7	156.9	168.8	172.6
GR	327.5	349.7	200.2	591.8	216.2	310.6	120.5	153.3	326.2	357.5	433.5	64.4	338.5	323.7	531.2
E	-	-	-	-	-	-	-	-	-	-	-	-	-	-	-
F	117.7	119.7	135.4	130.8	131.6	140.1	123.2	145.4	135.4	138.9	118.8	139.9	135.1	133.4	132.9
IRL	147.4	161.3	194.5	174.0	184.4	210.2	182.2	201.1	193.3	203.1	169.2	197.3	198.7	191.3	185.6
I	143.1	156.6	178.2	176.3	167.4	178.3	161.3	205.8	174.3	195.0	171.5	190.2	183.5	189.4	187.0
NL	131.1	148.9	171.2	167.2	161.1	179.4	165.8	178.5	175.0	175.7	169.9	174.6	175.5	170.7	180.5
P	-	-	-	-	-	-	-	-	-	-	-	-	-	-	-
UK	94.6	114.6	130.7	120.9	122.5	132.3	132.1	135.8	115.3	132.9	108.5	135.7	120.3	127.5	111.9
EUR10	:	:	:	:	:	:	:	:	:	:	:	:	:	:	:
EINFUHR				IMPORTS								IMPORTATIONS			
EUR12	:	:	:	:	:	:	:	:	:	:	:	:	:	:	:
UEBL	100.7	117.0	129.2	127.6	122.2	131.8	125.1	137.8	133.2	154.0	136.4	134.9	135.1	147.7	144.3
DK	133.0	157.5	201.5	182.8	180.9	200.7	196.9	227.3	216.6	249.7	215.9	218.0	219.1	246.6	233.6
D	119.2	131.0	157.8	145.1	144.4	157.1	157.2	172.4	159.3	184.7	172.8	166.0	167.2	180.8	177.8
GR	130.3	135.7	131.9	170.6	146.8	139.4	123.8	117.5	99.8	123.1	119.4	97.4	109.3	119.5	131.2
E	-	-	-	-	-	-	-	-	-	-	-	-	-	-	-
F	111.0	116.7	145.2	124.7	139.5	146.0	137.6	157.5	150.6	166.7	146.3	156.5	148.6	160.5	159.7
IRL	93.0	104.3	123.4	106.3	123.1	104.9	118.0	110.8	121.0	130.4	105.3	124.2	119.3	118.8	110.1
I	102.0	121.8	140.0	140.3	127.3	146.4	130.3	155.9	147.0	165.7	144.8	149.9	151.1	160.2	153.1
L	114.4	137.4	164.6	152.8	160.1	171.4	156.0	171.1	162.8	184.0	182.0	167.2	164.2	178.8	189.9
NL	-	-	-	-	-	-	-	-	-	-	-	-	-	-	-
P	-	-	-	-	-	-	-	-	-	-	-	-	-	-	-
UK	131.9	164.5	193.9	172.7	191.1	202.5	184.3	197.8	176.8	196.3	165.1	199.0	180.4	185.8	174.1
EUR10	:	:	:	:	:	:	:	:	:	:	:	:	:	:	:
LOEHNE UND GEHALTER				WAGES AND SALARIES								SALAIRES ET TRAITEMENTS			
EUR12	113.4	119.2	:	129.8	118.7	:	:	:	:	:	:	:	:	:	:
B	108.0	116.0	132.0	136.1	117.7	122.4	107.3	180.8	34.4	:	:	157.5	50.5	:	:
DK	124.2	136.7	157.7	144.3	152.4	163.8	151.0	163.5	175.5	179.7	157.8	164.5	172.3	172.8	170.6
D	104.0	106.5	114.2	117.4	101.7	112.9	114.7	127.7	111.4	123.6	124.5	118.6	120.5	124.4	124.7
GR	153.1	180.5	284.3	192.9	261.5	292.9	291.1	291.9	300.6	289.9	:	295.3	303.2	291.7	:
E	120.7	130.6	139.3	137.0	119.9	131.9	151.9	153.5	138.1	:	:	142.3	151.4	:	:
F	122.8	125.8	:	125.5	128.5	:	:	:	:	:	:	:	:	:	:
IRL	126.8	135.3	162.4	149.9	153.2	168.1	170.4	158.0	160.1	:	:	157.3	163.3	:	:
I	162.9	183.1	201.2	217.7	175.0	189.3	197.4	243.2	190.7	204.8	208.8	206.2	210.6	214.1	214.0
L	116.8	128.7	144.3	143.0	127.5	145.5	139.8	164.4	141.3	166.5	148.9	152.1	151.6	161.1	157.1
NL	-	-	-	-	-	-	-	-	-	-	-	-	-	-	-
P	-	-	-	-	-	-	-	-	-	-	-	-	-	-	-
UK	107.0	114.3	128.3	119.5	122.3	126.1	129.0	135.8	135.9	137.5	:	134.7	136.9	138.1	:
ABHAENIG BESCHAEFTIGTE				NUMBER OF EMPLOYEES								NOMBRE DE SALAIRES			
EUR12	88.1	85.7	86.4	85.6	85.7	86.0	86.9	87.1	86.8	:	:	87.0	87.1	:	:
B	88.1	88.7	88.4	89.9	89.0	88.6	88.5	87.3	84.6	:	:	87.1	85.0	:	:
DK	93.6	99.2	109.4	102.8	106.3	109.3	110.9	111.3	112.5	112.1	110.2	112.0	112.6	112.1	110.5
D	93.5	91.1	93.3	91.6	91.5	92.1	94.2	95.5	95.9	96.5	97.8	95.0	96.2	97.2	97.8
GR	79.0	77.2	86.5	75.4	87.7	88.1	86.5	83.9	85.4	79.8	:	83.9	84.9	80.6	:
E	84.0	82.9	77.9	79.6	76.6	78.3	77.7	79.0	80.0	:	:	77.2	80.5	:	:
F	89.8	86.2	83.6	84.3	84.1	84.2	83.5	82.6	82.3	:	:	82.9	82.5	:	:
IRL	88.3	88.3	88.0	91.2	88.9	90.0	88.9	84.3	85.5	85.5	85.5	84.0	85.6	85.3	85.3
I	85.6	81.2	77.1	79.7	78.3	77.6	76.8	75.8	74.9	74.6	74.2	75.8	75.1	74.5	74.1
L	94.0	92.2	95.3	93.3	93.6	94.2	96.2	97.3	97.7	98.1	99.3	97.5	97.7	98.8	99.3
NL	87.7	84.9	85.9	84.9	84.2	85.6	87.1	86.6	87.4	88.2	:	86.9	87.8	88.1	:
P	-	-	-	-	-	-	-	-	-	-	-	-	-	-	-
UK	81.1	79.2	81.1	79.5	80.5	80.9	81.6	81.3	80.5	80.0	:	81.4	80.7	80.5	:

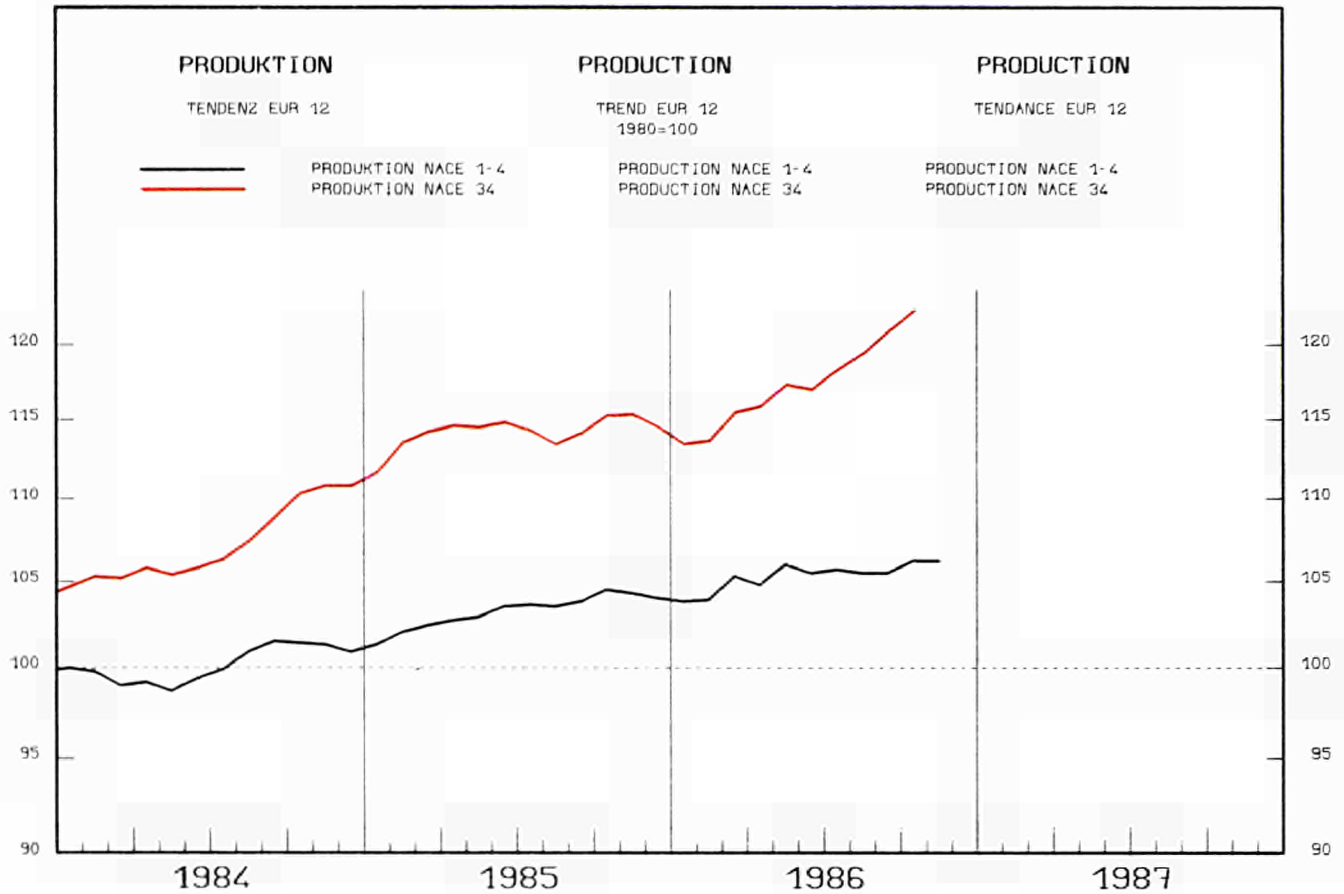

1983	1984	1985	1985			1986				%A	%B			
			10	11	12	06	07	08	09	10	11	12		

PRODUKTIONSINDIZES PRO ARBEITSTAG				INDICES OF PRODUCTION PER WORKING DAY								INDICES DE PRODUCTION PAR JOUR OUVRABLE			
EUR12	101.0	107.7	115.0	124.4	130.1	118.6	124.4	107.0	82.9	127.1	130.9	135.6	:	3.8	5.4
B	96.0	92.6	94.9	98.7	113.7	93.6	107.3	69.6	90.5	105.4	108.3	111.4	:	3.6	3.0
DK	103.2	118.3	128.5	153.0	156.0	156.0	153.0	79.0	136.0	149.0	159.0	149.0	161.0	6.6	0.9
D	98.1	106.2	121.0	131.1	136.5	124.0	129.9	116.0	103.4	136.9	139.1	140.4	:	4.6	4.8
GR	97.1	91.1	104.4	112.9	112.7	115.7	106.2	99.3	43.5	115.3	111.1	:	:	-1.6	-5.3
E	89.2	91.8	94.7	121.3	119.1	92.3	117.1	:	:	:	:	:	:	5.9	:
F	105.8	112.5	114.7	121.7	131.2	153.8	124.7	89.6	89.6	115.6	124.5	139.4	:	2.2	4.2
IRL	135.4	177.5	183.5	166.3	194.5	182.5	199.0	194.3	162.2	194.8	192.5	198.5	:	-1.3	9.2
I	101.2	106.3	108.1	116.5	125.9	97.1	126.1	116.8	31.6	124.9	126.4	130.2	:	3.8	7.2
L	142.1	172.8	178.1	209.4	190.8	127.6	224.3	207.8	85.1	197.5	188.6	:	:	6.7	-8.1
NL	107.1	116.0	121.5	132.0	126.0	127.0	133.0	101.0	101.0	132.0	146.0	137.0	131.0	3.0	7.5
P	119.0	108.4	158.7	144.0	176.9	189.2	:	:	:	:	:	:	:	11.8	:
UK	104.7	113.1	115.7	121.5	123.8	106.8	113.1	108.0	103.3	121.6	122.9	129.0	113.2	1.0	3.7
EUR10	101.7	108.9	116.2	124.4	130.4	120.1	124.9	107.0	82.9	127.1	130.9	135.6	:	3.1	4.8
USA	110.4	130.9	129.2	130.2	130.1	127.8	125.3	124.3	127.7	130.4	132.9	:	:	-2.1	1.3
J	147.1	192.5	213.2	208.6	207.5	208.0	238.8	236.0	202.3	240.5	:	:	:	1.5	:

SAISONBEREINIGT				SEASONALLY ADJUSTED								DESAISONNALISE			
EUR12				115.8	117.0	113.2	118.0	117.8	118.8	121.2	122.5	122.9	:	3.4	0.3
B				91.4	103.1	97.8	105.9	100.6	93.6	98.3	101.9	100.8	:	0.3	-1.1
DK				140.8	139.8	138.3	143.5	131.8	132.5	139.8	144.6	132.6	142.0	3.8	7.1
D				125.6	128.1	121.4	127.8	127.3	124.5	129.2	130.7	129.1	:	2.5	-1.3
GR				111.9	98.5	107.4	103.7	112.0	92.7	105.6	106.3	:	:	-5.1	0.7
E				106.5	101.7	86.9	108.0	:	:	:	:	:	:	:	:
F				117.3	116.9	116.5	113.1	115.4	115.8	115.9	119.3	122.7	:	3.9	2.8
IRL				165.5	174.5	169.4	183.7	205.4	202.6	187.3	190.3	181.2	:	-5.6	-4.8
I				109.4	108.6	107.8	115.8	112.8	105.7	111.2	111.3	110.8	:	-0.3	-0.4
L				196.9	186.6	157.7	202.3	199.1	198.7	191.5	181.0	:	:	-10.1	-5.5
NL				121.1	120.1	115.2	127.8	119.9	120.6	128.2	131.7	128.8	122.1	3.8	-5.3
P				146.0	166.9	178.2	:	:	:	:	:	:	:	:	:
UK				117.1	114.7	113.6	114.0	118.9	117.6	118.7	117.0	118.5	119.8	0.0	1.1
EUR10				116.6	118.2	115.2	119.3	119.1	116.6	120.1	121.8	121.8	:	2.4	-0.0
USA				125.9	127.8	128.5	124.3	126.7	126.8	127.2	127.6	:	:	1.1	0.3
J				210.4	206.7	207.0	226.4	224.9	217.5	224.4	:	:	:	:	3.2

1980 = 100

	1983			1985				1986				1985				1986			
	1983	1984	1985	IV.	I.	II.	III.	IV.	I.	II.	III.	IV.	I.	II.	III.	IV.	I.	II.	III.
				SB - ADJ - CVS															
UMSATZ	TURNOVER												CHIFFRE D'AFFAIRES						
EUR12	124.0	137.1	151.7	156.6	143.9	148.1	141.5	172.8	148.9	156.9	150.8	156.5	152.0	159.3	160.9				
B	114.4	117.3	131.0	138.0	120.7	130.0	110.2	163.2	130.6	:	:	146.0	133.6	:	:				
DK	136.3	160.8	183.7	190.2	171.5	172.5	168.1	222.9	186.5	204.8	176.5	199.2	189.0	206.5	195.4				
D	110.3	118.5	135.6	129.3	129.0	129.8	134.7	148.8	129.0	135.3	137.4	140.4	132.6	140.8	138.4				
GR	-	-	-	-	-	-	-	-	-	-	-	-	-	-	-				
E	-	-	-	-	-	-	-	-	-	-	-	-	-	-	-				
F	140.0	154.0	166.0	187.0	149.0	166.7	148.0	203.3	158.3	175.0	:	173.2	168.3	172.1	:				
IRL	160.5	201.0	217.0	234.2	220.2	220.8	194.8	232.2	219.5	221.3	212.5	215.0	215.7	217.9	229.4				
I	144.4	167.3	183.7	208.2	162.8	192.1	156.8	223.2	174.5	210.4	173.0	189.9	185.4	200.1	201.5				
L	206.7	316.9	386.5	310.0	371.1	427.6	341.4	405.8	416.3	563.4	433.9	437.9	401.6	508.6	489.4				
NL	109.1	118.2	130.1	139.5	123.0	127.9	122.2	147.3	126.7	134.1	:	131.8	131.7	137.4	:				
P	-	-	-	-	-	-	-	-	-	-	-	-	-	-	-				
UK	124.8	143.0	153.4	153.7	163.2	142.5	145.8	162.2	169.0	149.3	158.9	156.1	157.7	158.8	165.0				
AUFTRAGSEINGAENGE - GESAMT	NEW ORDERS - TOTAL												ENTREES DE COMMANDES - ENSEMBLE						
EUR12	-	-	-	-	-	-	-	-	-	-	-	-	-	-	-				
B	110.6	120.3	126.0	153.3	125.3	120.1	97.9	160.7	134.7	:	:	142.3	130.6	:	:				
DK	146.6	173.5	195.2	196.8	193.5	196.8	168.1	222.2	201.8	221.2	190.8	205.8	197.7	217.3	214.5				
D	104.2	116.4	126.9	127.3	128.0	119.4	119.9	140.2	132.3	128.3	121.1	131.6	126.9	133.8	129.8				
GR	-	-	-	-	-	-	-	-	-	-	-	-	-	-	-				
E	-	-	-	-	-	-	-	-	-	-	-	-	-	-	-				
F	-	-	-	-	-	-	-	-	-	-	-	-	-	-	-				
IRL	-	-	-	-	-	-	-	-	-	-	-	-	-	-	-				
I	144.4	164.0	182.7	198.6	164.1	201.6	153.5	211.6	186.6	215.7	176.1	186.2	189.8	207.0	210.6				
L	142.7	192.1	301.4	184.9	335.9	363.1	241.6	265.0	152.8	162.6	141.3	275.6	145.4	142.1	170.3				
NL	104.2	125.6	134.9	143.4	139.5	136.8	122.8	140.4	118.5	142.2	:	128.8	116.5	142.7	:				
P	-	-	-	-	-	-	-	-	-	-	-	-	-	-	-				
UK	127.1	142.2	144.2	152.8	158.6	133.4	138.7	146.0	162.6	158.8	167.5	142.7	151.7	162.8	174.0				
AUSFUHR	EXPORTS												EXPORTATIONS						
EUR12																			
UEBL	109.3	118.5	131.7	136.6	130.7	128.6	116.4	151.1	143.3	155.1	143.9	134.0	138.2	156.4	160.5				
DK	148.7	187.0	220.7	230.7	191.0	203.2	220.9	267.4	204.5	229.7	203.7	242.1	217.1	236.4	217.0				
D	135.3	159.1	179.3	172.1	168.2	167.6	171.8	196.3	179.1	190.1	191.1	183.9	181.5	194.1	197.6				
GR	123.9	120.1	147.2	121.9	161.8	155.1	132.4	139.4	129.5	175.2	129.3	125.1	129.8	172.2	144.9				
E	-	-	-	-	-	-	-	-	-	-	-	-	-	-	-				
F	137.4	159.5	183.1	180.5	178.4	180.8	162.4	210.6	174.5	173.0	158.0	194.8	177.9	170.8	173.0				
IRL	181.0	245.5	269.5	310.2	288.2	277.1	241.2	271.5	235.7	259.5	251.9	250.9	237.3	256.2	267.4				
I	150.8	172.0	186.9	203.0	180.4	180.6	162.0	224.7	181.7	197.8	170.2	198.7	188.5	199.4	187.5				
NL	115.8	134.5	154.0	168.9	142.1	158.5	151.8	163.7	157.0	159.1	148.7	152.2	160.4	159.2	158.9				
P	-	-	-	-	-	-	-	-	-	-	-	-	-	-	-				
UK	137.6	160.5	186.2	177.8	177.3	194.3	177.7	195.3	165.4	185.8	163.3	186.2	172.7	183.8	169.7				
EUR10																			
EINFUHR	IMPORTS												IMPORTATIONS						
EUR12																			
UEBL	104.4	116.7	134.5	137.2	128.3	130.0	124.6	155.2	144.6	158.9	153.0	142.2	146.6	158.3	165.5				
DK	132.7	165.5	198.3	195.1	185.6	178.5	186.5	242.5	204.7	219.4	199.3	215.6	206.0	228.1	217.1				
D	140.2	170.4	188.2	200.9	190.5	182.1	175.6	204.7	189.0	199.9	194.8	186.0	190.7	202.5	205.6				
GR	123.4	133.5	153.8	170.2	164.1	151.9	133.6	165.5	156.2	167.3	136.8	140.0	153.4	172.1	161.9				
E	-	-	-	-	-	-	-	-	-	-	-	-	-	-	-				
F	134.6	156.8	174.7	178.7	173.5	176.1	159.6	189.5	176.7	202.0	178.4	176.9	177.4	196.9	198.1				
IRL	148.0	191.8	206.1	243.3	213.2	220.4	188.6	202.1	164.7	181.3	169.9	191.6	163.8	180.6	177.7				
I	124.9	159.7	184.1	194.4	188.8	186.8	157.3	203.4	191.5	205.6	180.1	187.7	192.3	201.0	196.2				
NL	117.5	143.1	161.2	164.1	164.6	156.9	152.9	170.2	169.6	176.3	162.6	160.2	165.4	179.4	170.3				
P	-	-	-	-	-	-	-	-	-	-	-	-	-	-	-				
UK	194.3	233.6	263.4	259.6	255.0	267.3	257.4	274.1	222.7	243.7	241.3	260.3	235.2	241.4	242.7				
EUR10																			
ABHAENIG BESCHAEFTIGTE	NUMBER OF EMPLOYEES												NOMBRE DE SALARIES						
EUR12	90.5	90.6	92.3	91.2	91.4	91.8	92.8	93.1	92.9	:	:	92.9	93.2	:	:				
B	86.5	84.2	81.7	83.7	82.6	82.0	81.5	80.5	79.2	:	:	80.3	79.3	:	:				
DK	95.2	99.8	109.5	103.3	105.3	109.3	111.0	112.4	112.8	113.5	113.6	112.1	113.7	113.9	113.7				
D	89.6	90.3	95.1	92.0	92.8	94.1	96.3	97.2	97.6	98.3	99.8	97.0	98.1	98.8	99.5				
GR	102.1	99.9	111.9	100.0	110.8	110.4	112.8	113.4	112.6	111.2	:	116.3	111.0	111.4	:				
E	-	-	-	-	-	-	-	-	-	-	-	-	-	-	-				
F	83.7	82.7	77.3	84.2	82.0	75.1	77.9	74.1	70.8	:	:	73.1	70.7	:	:				
IRL	93.8	91.9	89.3	90.8	89.9	89.7	89.1	88.6	88.5	:	:	88.6	88.7	:	:				
I	100.9	101.8	119.6	106.0	122.3	117.3	120.8	118.0	120.1	120.8	121.6	119.5	118.2	122.8	123.1				
L	-	-	-	-	-	-	-	-	-	-	-	-	-	-	-				
NL	113.8	129.0	137.3	128.5	131.9	137.6	140.3	139.5	139.4	141.2	143.7	140.2	139.2	140.5	142.8				
P	89.5	88.1	90.5	88.7	89.1	89.8	91.1	91.9	92.7	92.9	:	92.0	92.9	:	:				
UK	89.8	90.5	91.3	91.2	91.2	90.8	91.4	91.6	90.3	90.1	:	91.0	90.4	90.4	:				

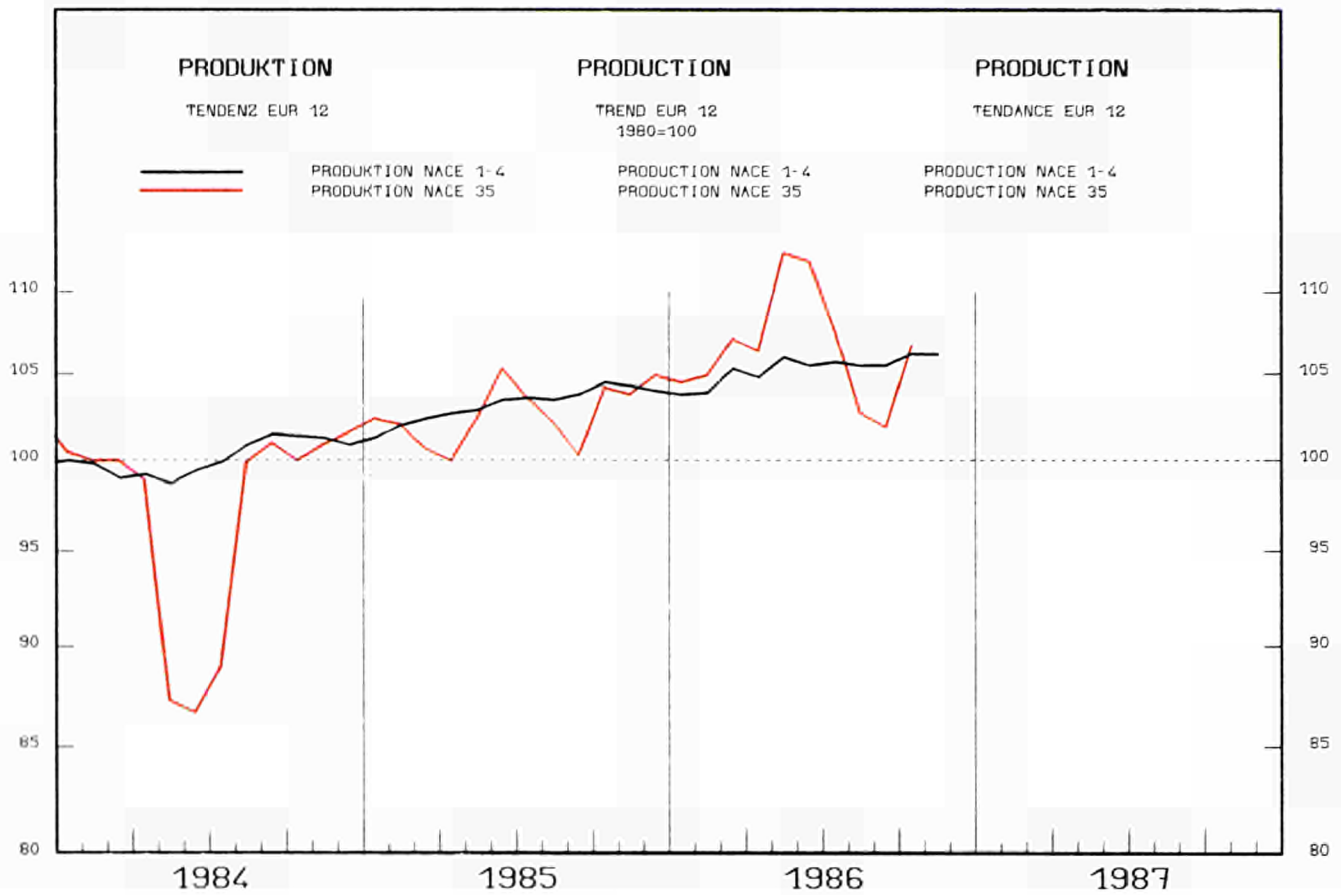

	1983	1984	1985	1985			1986					%A	%B			
				10	11	12	06	07	08	09	10	11	12			
PRODUKTIONSINDIZES			INDICES OF PRODUCTION						INDICES DE PRODUCTION							
PRO ARBEITSTAG			PER WORKING DAY						PAR JOUR OUVRABLE							
EUR12	101.0	98.8	103.6	111.7	119.9	95.2	120.7	104.2	32.5	111.6	118.3	118.4	:	2.9	2.4	
B	120.2	116.2	127.0	133.2	149.9	121.5	135.1	104.0	121.5	156.2	163.6	160.5	:	11.6	12.8	
DK	105.5	113.5	126.1	142.1	144.1	114.1	176.1	86.1	139.1	134.1	144.1	123.1	140.1	:	4.0	1.7
D	110.3	109.4	123.0	134.7	144.0	109.6	138.8	109.8	89.7	134.5	136.8	144.6	:	4.2	3.1	
GR	69.5	65.7	66.3	67.1	76.3	65.2	37.9	36.6	29.0	41.6	46.9	:	:	-31.2	-34.0	
E	108.4	110.1	119.5	149.9	138.3	113.2	145.5	:	:	:	:	:	:	:	10.9	
F	99.5	94.4	90.9	99.5	110.2	89.0	111.6	117.6	10.3	99.0	113.5	107.2	:	3.7	3.1	
IRL	75.8	60.8	44.8	43.3	46.5	46.0	33.0	34.3	32.4	44.5	40.2	38.8	:	-14.4	-9.3	
I	91.2	91.5	91.2	91.9	104.1	82.1	110.1	106.5	8.9	109.7	107.6	105.1	:	7.1	11.4	
L	95.9	81.2	76.2	72.5	88.3	70.7	91.9	82.9	46.8	94.5	90.8	:	:	14.8	24.3	
NL	100.9	107.2	112.8	127.0	127.0	121.0	131.0	77.0	94.0	130.0	131.0	:	:	5.6	4.4	
P	81.6	65.8	65.9	64.8	74.9	74.6	:	:	:	:	:	:	:	:	9.7	
UK	84.0	81.1	86.3	83.8	88.1	72.5	92.4	70.3	60.4	81.1	88.9	89.1	78.7	-4.4	5.0	
EUR10	100.5	98.1	102.6	109.1	118.7	93.9	118.6	104.2	32.5	111.6	118.3	118.4	:	2.8	3.9	
USA	120.7	146.9	156.8	164.8	160.3	142.8	168.8	134.0	138.8	157.5	159.6	:	:	0.5	-2.5	
J	98.8	103.7	111.4	122.7	114.0	109.6	114.6	123.2	86.8	116.2	:	:	:	2.7		
SAISONBEREINIGT			SEASONALLY ADJUSTED						DESAISONNALISE							
EUR12				102.4	107.6	101.1	120.1	111.1	91.2	105.6	108.6	105.5	:	-0.9	-2.9	
B				128.3	139.2	127.4	150.2	145.0	138.4	144.2	156.7	149.2	:	3.8	-4.8	
DK				144.1	138.0	118.7	136.3	133.1	134.5	128.8	142.9	118.0	141.6	:	1.5	20.0
D				126.2	131.0	117.6	150.3	129.2	122.1	129.7	128.2	129.5	:	-3.5	1.0	
GR				69.9	68.2	56.4	35.3	51.5	45.5	40.5	44.6	:	:	-0.0	10.1	
E				128.1	119.0	117.3	130.8	:	:	:	:	:	:	:		
F				89.0	93.7	88.6	103.5	116.7	80.5	93.6	103.0	92.0	:	-4.0	-10.6	
IRL				45.7	45.1	45.7	29.8	39.3	47.2	44.0	42.5	38.0	:	7.1	-10.5	
I				84.5	95.8	90.7	94.0	89.3	86.8	99.7	101.8	101.4	:	12.2	-0.4	
L				67.5	82.6	84.2	87.3	89.2	89.7	92.2	90.1	:	:	2.7	-2.3	
NL				:	:	:	:	:	:	:	:	:	:	:		
P				60.7	66.6	64.9	:	:	:	:	:	:	:	:		
UK				79.9	80.0	85.3	82.6	83.6	76.2	82.8	83.9	84.7	89.0	6.2	5.1	
EUR10				100.4	106.6	99.8	118.7	111.9	89.0	105.4	108.8	105.4	:	0.0	-3.1	
USA				159.5	161.0	153.6	158.0	151.8	153.0	158.4	154.5	:	:	0.1	-2.5	
J				119.0	112.9	113.9	109.3	114.6	107.5	113.0	:	:	:		5.2	

1980 = 100

	1983			1985				1986				1985				1986				
	1983	1984	1985	IV.	I.	II.	III.	IV.	I.	II.	III.	IV.	I.	II.	III.	IV.	I.	II.	III.	
	SB - ADJ - CVS																			
UMSATZ			TURNOVER												CHIFFRE D'AFFAIRES					
EUR12	126.2	131.7	147.1	145.9	148.9	152.0	131.9	155.0	157.0	164.5	139.2	149.3	150.6	161.3	157.2					
B	162.5	161.2	192.1	185.5	201.9	197.9	158.0	210.9	226.3	:	:	200.7	205.2	:	:					
DK	136.4	149.5	174.4	160.4	152.4	187.7	171.7	185.7	159.4	223.6	177.0	184.5	167.9	202.2	195.6					
D	124.8	125.6	147.1	150.6	148.8	151.0	130.8	157.6	153.0	165.6	136.5	149.0	145.5	166.6	153.2					
GR	-	-	-	-	-	-	-	-	-	-	-	-	-	-	-					
E	135.0	139.0	149.0	157.3	147.7	150.3	133.3	165.7	153.0	166.0	:	153.6	152.3	162.6						
F	103.1	72.9	52.7	56.8	52.5	53.3	48.1	56.7	43.1	42.3	38.2	55.9	39.8	37.4	46.8					
IRL	128.8	145.5	157.0	154.7	158.4	178.7	129.8	161.2	192.1	205.1	154.4	155.1	183.7	187.1	189.7					
I	124.6	105.0	108.9	89.1	119.6	108.0	93.9	113.8	122.3	153.5	120.3	116.5	110.6	143.3	140.0					
L	-	-	-	-	-	-	-	-	-	-	-	-	-	-	-					
NL	-	-	-	-	-	-	-	-	-	-	-	-	-	-	-					
P	-	-	-	-	-	-	-	-	-	-	-	-	-	-	-					
UK	107.8	118.6	131.7	111.2	137.6	130.6	133.8	124.6	137.9	136.8	138.6	132.1	129.3	135.8	140.7					
AUSFUHR			EXPORTS												EXPORTATIONS					
EUR12																				
UEBL	150.5	151.1	176.7	172.5	178.4	185.3	150.0	193.1	200.6	221.9	179.5	186.9	191.3	211.0	214.8					
DK	124.9	133.2	153.3	138.1	149.5	160.6	159.4	163.8	147.0	162.7	148.8	148.8	147.3	151.0	154.9					
D	152.0	168.2	194.1	209.1	198.7	199.6	173.2	204.8	209.3	219.5	188.6	190.8	201.9	221.1	212.1					
GR	194.4	94.0	129.3	123.1	61.2	104.9	130.0	221.1	238.7	80.1	69.0	214.5	246.7	104.8	98.9					
E	116.5	130.1	139.2	149.3	139.2	140.7	121.7	155.4	146.8	157.9	131.4	143.4	142.9	154.0	152.2					
F	167.8	123.2	67.1	61.4	62.3	70.0	74.1	62.1	52.5	53.9	45.5	69.6	51.1	44.1	46.4					
IRL	117.7	128.6	136.8	140.5	128.2	144.1	115.2	159.9	144.2	163.7	133.5	150.1	148.3	157.6	147.8					
I	128.4	148.3	164.1	179.4	162.4	169.7	146.1	178.4	195.2	197.2	168.9	164.1	189.4	193.8	198.4					
L	-	-	-	-	-	-	-	-	-	-	-	-	-	-	-					
NL	-	-	-	-	-	-	-	-	-	-	-	-	-	-	-					
P	-	-	-	-	-	-	-	-	-	-	-	-	-	-	-					
UK	98.7	106.6	123.2	115.4	118.7	128.3	116.0	129.9	108.4	123.9	95.4	124.6	111.7	118.8	106.9					
EUR10																				
EINFUHR			IMPORTS												IMPORTATIONS					
EUR12																				
UEBL	132.9	138.7	160.4	152.0	169.8	167.4	127.5	176.8	191.0	200.7	155.3	174.5	175.1	193.1	185.3					
DK	169.2	228.4	272.6	253.1	276.0	284.8	231.5	298.2	342.3	396.3	360.5	287.3	315.4	361.1	396.7					
D	149.8	163.7	177.1	168.3	170.5	179.9	161.9	196.2	206.1	246.3	200.1	196.2	200.6	232.5	222.4					
GR	148.9	126.8	144.4	146.7	153.8	159.2	140.1	124.3	115.5	122.1	150.2	106.8	122.1	129.2	156.6					
E	151.5	152.7	172.8	177.3	170.8	178.8	150.7	191.0	190.7	202.1	168.7	172.9	185.6	196.3	204.9					
F	97.9	96.8	100.8	76.3	119.8	114.7	78.0	90.6	127.9	116.8	62.4	102.4	104.2	101.2	87.0					
IRL	95.5	120.1	140.8	137.8	136.8	158.9	120.2	147.1	151.4	156.1	129.6	145.3	147.7	143.6	147.0					
I	125.0	139.1	162.0	153.4	171.4	179.9	138.2	158.6	215.8	217.1	179.4	158.7	194.3	204.5	218.7					
L	-	-	-	-	-	-	-	-	-	-	-	-	-	-	-					
NL	-	-	-	-	-	-	-	-	-	-	-	-	-	-	-					
P	-	-	-	-	-	-	-	-	-	-	-	-	-	-	-					
UK	181.1	188.1	217.0	178.4	211.6	251.1	207.7	202.5	226.6	252.6	211.4	220.2	215.9	231.5	228.0					
EUR10																				
LOEHNE UND GEAELTER			WAGES AND SALARIES												SALAIRES ET TRAITEMENTS					
EUR12	123.6	127.9	:	143.4	124.4	:	:	:	:	:	:	:	:	:	:					
B	122.5	114.5	128.1	139.8	114.1	127.3	101.2	169.7	121.3	:	:	141.6	131.3	:	:					
DK	107.9	144.0	198.2	149.0	192.1	204.3	188.4	208.1	160.7	163.3	142.5	217.5	160.2	154.3	152.9					
D	112.7	115.5	125.8	135.1	111.3	118.8	131.5	141.6	118.1	131.4	146.7	129.6	127.3	139.6	141.7					
GR	-	-	-	-	-	-	-	-	-	-	-	-	-	-	-					
E	124.7	129.2	128.6	132.3	111.3	113.3	151.1	138.6	130.7	:	:	129.8	144.6	:	:					
F	123.4	124.7	:	124.3	124.0	:	:	:	:	:	:	:	:	:	:					
IRL	104.8	83.6	65.5	71.2	63.6	67.5	66.4	64.7	58.0	:	:	63.4	58.6	:	:					
I	165.1	183.6	199.1	213.9	175.6	186.4	196.9	237.7	194.5	212.4	210.9	210.3	212.8	220.0	214.8					
L	123.1	117.0	93.5	117.5	91.3	88.7	87.5	106.4	89.2	107.7	109.2	94.9	92.1	108.5	112.3					
NL	-	-	-	-	-	-	-	-	-	-	-	-	-	-	-					
P	-	-	-	-	-	-	-	-	-	-	-	-	-	-	-					
UK	101.7	106.0	114.4	108.5	111.7	114.5	114.4	116.9	117.7	119.2	:	117.0	117.2	118.6	:					
ABHAENIG BESCHAEFTIGTE			NUMBER OF EMPLOYEES												NOMBRE DE SALARIES					
EUR12	87.6	85.4	84.3	85.1	84.7	84.3	84.3	83.9	83.6	:	:	83.8	83.7	:	:					
B	87.1	82.1	86.7	86.2	86.9	86.7	86.9	86.5	87.1	:	:	85.7	85.9	:	:					
DK	84.8	89.0	121.1	91.3	116.4	119.2	123.3	125.4	104.5	103.1	103.1	128.6	107.7	103.3	103.1					
D	98.2	100.1	103.7	101.7	102.3	102.6	104.6	105.2	106.4	107.5	109.8	105.1	106.5	108.0	109.5					
GR	-	-	-	-	-	-	-	-	-	-	-	-	-	-	-					
E	84.5	82.5	74.5	78.1	75.3	75.4	73.6	73.9	76.4	:	:	71.8	76.0	:	:					
F	88.6	84.9	79.6	83.0	81.6	80.6	78.8	77.4	76.5	:	:	77.3	76.5	:	:					
IRL	79.5	62.7	42.9	52.2	43.3	43.3	43.3	41.8	37.3	35.8	34.3	41.3	37.8	34.9	34.7					
I	85.1	79.7	74.8	77.8	76.4	75.4	74.2	73.1	72.1	71.5	70.7	73.1	72.1	71.5	70.6					
L	104.3	86.0	68.4	75.9	69.0	66.9	67.8	69.9	73.4	78.4	77.5	68.8	72.2	78.1	78.7					
NL	-	-	-	-	-	-	-	-	-	-	-	-	-	-	-					
P	-	-	-	-	-	-	-	-	-	-	-	-	-	-	-					
UK	74.8	71.5	70.2	70.5	70.6	70.3	70.1	69.8	68.9	68.3	:	69.8	68.7	68.3	:					

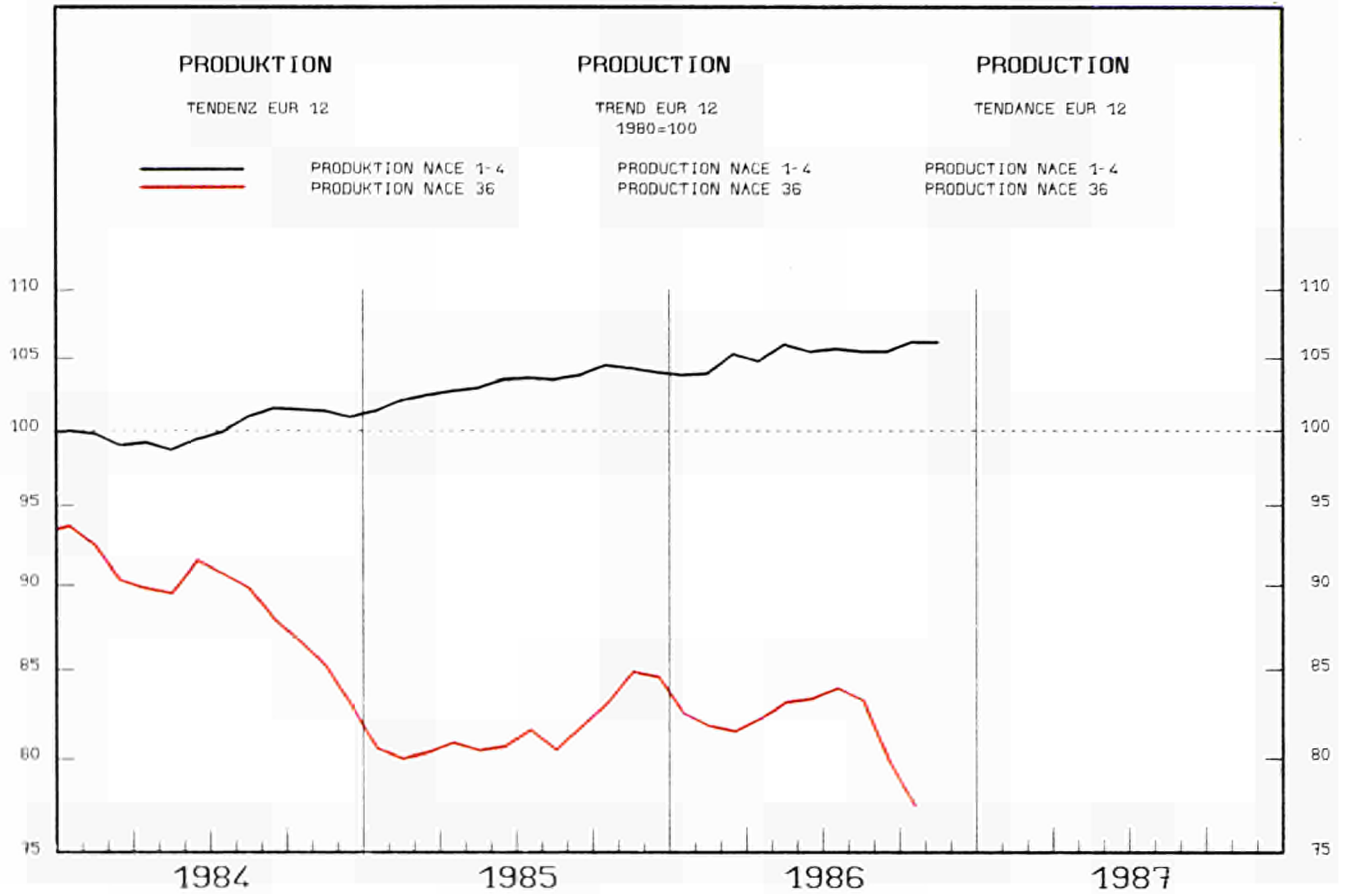

1983			1984			1985			1986			1987			%A	%B	
						10	11	12	06	07	08	09	10	11	12		

PRODUKTIONSINDIZES PRO ARBEITSTAG				INDICES OF PRODUCTION PER WORKING DAY				INDICES DE PRODUCTION PAR JOUR OUVRABLE								
EUR12	99.5	90.0	82.5	94.8	95.0	82.6	87.3	83.0	53.0	85.7	81.7	84.0	:	-0.9	-8.1	
B	121.3	99.6	102.6	108.3	112.3	76.8	117.8	94.9	105.4	109.4	62.4	104.6	:	-8.4	-17.0	
DK	104.5	95.9	105.0	110.9	121.9	90.9	105.9	70.9	111.9	113.9	97.9	96.9	83.9	-0.8	-13.9	
D	97.2	89.0	82.8	81.4	82.7	67.6	89.9	67.3	60.4	70.4	73.0	73.0	:	-9.4	-12.0	
GR	91.4	84.1	62.5	73.5	55.2	89.2	63.3	75.1	53.8	59.2	66.8	:	:	6.7	3.0	
E	90.1	63.1	54.3	83.7	71.9	74.0	57.7	:	:	:	:	:	:	:	10.8	
F	92.7	81.3	64.7	85.1	86.8	74.4	64.3	66.6	23.4	56.8	51.2	53.8	:	-10.2	-29.9	
IRL	106.7	124.9	119.9	95.9	156.6	149.3	128.7	107.0	120.6	115.9	106.9	128.3	:	0.6	-6.3	
I	124.2	122.4	118.4	125.4	135.3	103.4	150.7	139.5	58.1	145.1	143.2	139.6	:	10.2	10.8	
L	-	-	-	-	-	-	-	-	-	-	-	-	:	-	-	
NL	108.3	104.0	96.7	101.0	96.0	94.0	109.0	78.0	92.0	102.0	87.0	:	:	2.1	-4.4	
P	:	:	63.7	65.5	61.9	68.1	:	:	:	:	:	:	:	:	:	:
UK	95.0	91.5	94.6	101.5	102.5	90.0	92.2	86.9	84.8	101.7	100.3	101.3	89.4	-2.1	-1.0	
EUR10	100.5	93.5	86.2	96.0	97.9	83.5	91.2	83.0	53.0	85.7	81.7	84.0	:	-3.4	-10.4	
USA	-	-	-	-	-	-	-	-	-	-	-	-	-	-	-	
J	-	-	-	-	-	-	-	-	-	-	-	-	-	-	-	

SAISONBEREINIGT				SEASONALLY ADJUSTED				DESAISONNALISE					
EUR12	85.8	86.0	82.1	82.5	84.7	83.8	80.6	74.9	76.4	:	-7.6	2.1	
B	103.3	105.3	88.6	106.8	118.8	105.5	107.9	66.2	96.3	:	-18.3	45.5	
DK	109.4	115.8	104.3	99.8	107.2	117.2	107.3	97.8	91.7	96.5	-13.8	5.2	
D	80.7	78.7	75.8	80.6	80.0	72.9	70.2	72.3	69.6	:	-9.2	-3.7	
GR	69.3	52.0	73.4	64.4	79.7	65.7	63.3	65.1	:	:	-6.9	2.8	
E	86.0	56.2	57.4	56.9	:	:	:	:	:	:	:	:	
F	75.9	79.9	68.0	60.7	61.7	53.2	55.8	42.3	46.9	:	-17.5	10.8	
IRL	99.3	146.2	142.3	115.9	111.6	126.0	114.7	112.7	114.6	:	-3.3	1.6	
I	115.1	120.8	115.7	140.8	130.4	134.9	136.9	136.0	130.0	:	-0.8	-4.4	
L	-	-	-	-	-	-	-	-	-	:	-	-	
NL	93.9	96.3	93.5	100.8	104.5	97.1	101.9	84.9	:	:	-7.9	-16.6	
P	-	-	-	-	-	-	-	-	-	:	-	-	
UK	93.3	93.0	92.8	92.6	92.6	92.5	93.1	92.2	91.8	92.0	-0.8	0.2	
EUR10	88.0	89.9	85.2	85.8	86.7	80.8	81.5	75.2	76.7	:	-7.9	2.0	
USA	-	-	-	-	-	-	-	-	-	-	-	-	
J	-	-	-	-	-	-	-	-	-	-	-	-	

1980 = 100

	1983	1984	1985	1985				1986				1985	1986			
				IV.	I.	II.	III.	IV.	I.	II.	III.	IV.	I.	II.	III.	
														SB - ADJ - CVS		
UMSATZ				TURNOVER								CHIFFRE D'AFFAIRES				
EUR12	140.6	148.3	154.4	171.5	132.4	146.1	144.9	186.7	122.6	156.0	142.2	161.5	140.7	153.4	149.7	
B	124.5	98.8	108.1	123.6	79.7	120.2	66.9	165.5	78.4	:	:	131.9	98.9	:	:	
DK	221.2	200.9	227.0	193.5	151.9	330.9	160.6	264.5	143.2	297.4	141.5	246.1	151.5	243.3	202.7	
D	151.3	141.8	122.9	153.9	91.8	119.4	112.5	168.0	71.3	148.6	111.4	129.0	109.8	136.6	116.6	
GR	-	-	-	-	-	-	-	-	-	-	-	-	-	-	-	
E	-	-	-	-	-	-	-	-	-	-	-	-	-	-	-	
F	154.0	176.0	175.0	216.3	141.7	174.0	157.0	212.0	128.3	169.7	:	172.8	152.1	167.5	:	
IRL	-	-	-	-	-	-	-	-	-	-	-	-	-	-	-	
I	158.2	168.6	178.9	194.0	130.2	168.9	193.1	223.4	146.9	190.4	182.0	198.7	170.2	182.8	189.3	
L	-	-	-	-	-	-	-	-	-	-	-	-	-	-	-	
NL	104.2	107.6	114.1	121.8	102.0	104.6	98.7	150.9	82.1	112.1	:	129.6	95.9	110.4	:	
P	-	-	-	-	-	-	-	-	-	-	-	-	-	-	-	
UK	121.7	129.8	150.8	147.9	159.6	131.2	147.8	164.8	152.0	137.0	142.8	157.2	152.0	146.5	143.3	
LOEHNE UND GEAELTER				WAGES AND SALARIES								SALAIRES ET TRAITEMENTS				
EUR12	-	-	-	-	-	-	-	-	-	-	-	-	-	-	-	
B	110.6	100.5	129.0	119.8	93.0	103.0	92.7	227.3	96.4	:	:	189.9	109.8	:	:	
DK	126.0	118.0	134.1	124.8	131.2	135.7	128.4	141.0	143.1	141.2	124.1	141.6	139.0	136.1	135.6	
D	104.7	100.7	104.8	111.6	94.4	105.0	104.1	115.7	103.3	115.7	112.8	106.0	111.9	115.5	114.8	
GR	-	-	-	-	-	-	-	-	-	-	-	-	-	-	-	
E	124.7	129.2	128.6	132.3	111.3	113.3	151.1	138.6	130.7	:	:	129.8	144.6	:	:	
F	133.0	136.3	:	137.6	138.5	:	:	:	:	:	:	:	:	:	:	
IRL	119.8	120.9	102.5	103.9	100.8	101.1	100.5	107.8	109.1	:	:	109.4	107.0	:	:	
I	-	-	-	-	-	-	-	-	-	-	-	-	-	-	-	
L	-	-	-	-	-	-	-	-	-	-	-	-	-	-	-	
NL	-	-	-	-	-	-	-	-	-	-	-	-	-	-	-	
P	-	-	-	-	-	-	-	-	-	-	-	-	-	-	-	
UK	107.9	108.4	114.9	110.5	113.3	115.1	114.5	116.8	118.3	118.9	:	116.6	118.2	118.8	:	
ABHAENGIG BESCHAEFTIGTE				NUMBER OF EMPLOYEES								NOMBRE DE SALARIES				
EUR12	86.6	81.1	79.2	80.1	80.0	79.2	78.9	78.4	77.7	:	:	78.4	77.7	:	:	
B	83.5	74.5	71.8	71.2	71.8	72.1	72.2	71.0	71.8	:	:	70.5	72.0	:	:	
DK	93.2	85.6	94.9	88.7	93.4	95.4	95.7	94.3	89.6	88.7	85.7	96.2	90.0	88.8	87.1	
D	94.6	88.2	87.2	87.2	86.7	87.0	87.4	87.5	89.2	89.3	89.0	87.3	89.4	89.8	89.3	
GR	-	-	-	-	-	-	-	-	-	-	-	-	-	-	-	
E	84.5	82.5	74.5	78.1	75.3	75.4	73.6	73.9	76.4	:	:	71.8	76.0	:	:	
F	95.9	93.2	90.7	92.4	92.1	90.8	90.4	89.8	88.5	:	:	89.7	88.5	:	:	
IRL	89.3	81.3	67.6	71.1	69.3	67.6	65.8	67.6	67.6	69.3	69.3	67.9	66.4	68.6	69.5	
I	-	-	-	-	-	-	-	-	-	-	-	-	-	-	-	
L	-	-	-	-	-	-	-	-	-	-	-	-	-	-	-	
NL	90.7	85.8	84.4	85.4	85.7	84.0	84.3	83.5	78.0	78.3	:	83.0	77.7	78.0	:	
P	-	-	-	-	-	-	-	-	-	-	-	-	-	-	-	
UK	79.6	73.2	70.6	72.0	71.8	70.8	70.2	69.8	69.4	68.2	:	69.8	69.4	68.6	:	

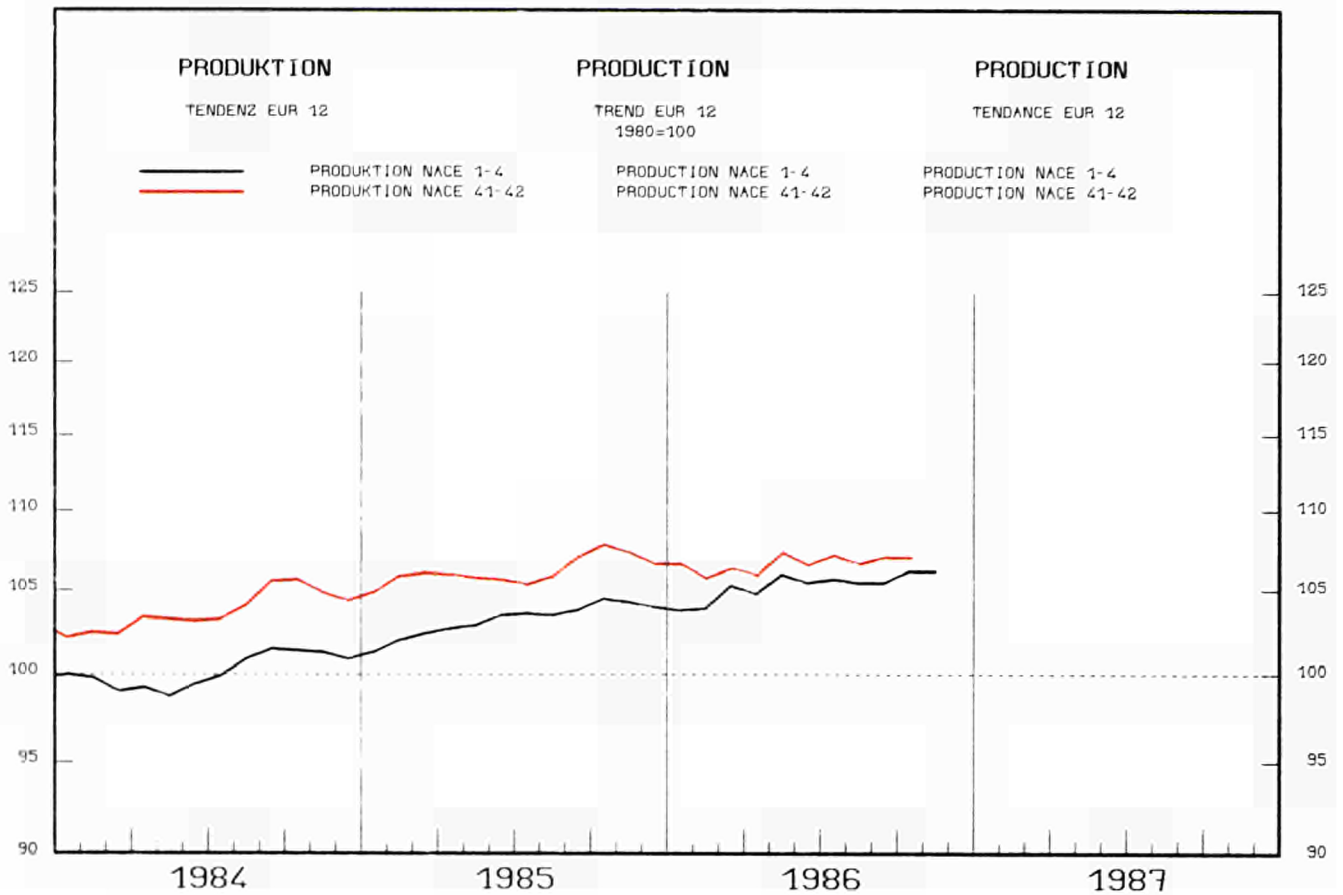

1983			1984			1985			1985			1986			%A	%B	
						10	11	12	06	07	08	09	10	11	12		

PRODUKTIONSINDIZES PRO ARBEITSTAG			INDICES OF PRODUCTION PER WORKING DAY									INDICES DE PRODUCTION PAR JOUR OUVRABLE			%A	%B
EUR12	102.9	104.1	106.7	118.7	117.6	103.4	109.2	101.2	100.6	112.2	117.5	118.3	:	0.5	-0.5	
B	110.0	112.3	115.1	134.4	140.8	108.0	121.7	111.7	111.1	115.1	130.0	136.5	:	0.7	-2.6	
DK	107.6	111.5	115.8	124.9	123.9	115.9	128.9	117.9	124.9	120.9	126.9	116.9	115.9	3.8	-1.4	
D	98.7	100.3	103.4	117.4	117.5	98.9	103.9	103.1	100.5	108.1	117.4	117.8	:	1.2	1.4	
GR	107.7	114.3	121.2	166.2	106.6	84.6	125.2	132.4	198.3	171.7	135.6	:	:	-1.8	-13.6	
E	110.8	111.8	117.0	132.7	122.1	111.6	115.3	:	:	:	:	:	:	-1.4		
F	102.1	103.7	105.4	113.1	113.1	113.1	106.5	97.3	97.3	97.3	:	:	:	-0.0		
IRL	106.8	110.1	115.2	128.0	127.5	112.9	132.9	118.1	121.8	119.7	133.0	130.9	:	4.3	4.0	
I	102.4	101.4	105.8	125.5	119.4	88.8	111.5	95.3	97.0	140.9	132.7	124.7	:	3.1	0.6	
L	137.1	130.1	140.3	142.1	140.4	128.6	159.5	166.5	159.0	138.3	146.8	:	:	5.5	8.4	
NL	104.4	107.9	109.8	122.0	126.0	111.0	111.0	101.0	104.0	117.0	:	:	:	1.5		
P	105.5	98.3	97.7	115.3	90.2	90.6	:	:	:	:	:	:	:	7.0		
UK	100.9	101.9	101.1	108.4	112.0	101.3	102.3	96.6	93.6	106.8	108.9	113.6	101.6	0.6	0.7	
EUR10	101.9	103.3	105.6	117.1	117.6	102.7	108.4	101.2	100.6	112.2	117.5	118.3	:	1.2	0.3	
USA	107.2	112.6	115.3	121.8	116.9	112.3	122.3	119.5	125.8	:	:	:	:	2.6		
J	103.0	101.5	102.1	104.9	107.1	118.9	106.6	108.4	97.9	102.8	:	:	:	1.7		

SAISONBEREINIGT			SEASONALLY ADJUSTED									DESAISONNALISE			%A	%B
EUR12			108.8	107.4	105.9	107.6	105.9	107.9	106.2	107.2	107.7	:	-0.1	0.4		
B			120.4	123.2	113.3	115.6	127.2	112.6	113.5	116.1	117.5	:	-2.4	1.1		
DK			123.5	122.3	118.8	117.6	120.1	120.7	119.5	124.8	116.1	119.1	:	-0.1	2.5	
D			107.2	105.4	102.3	102.7	106.2	104.2	106.2	106.1	104.8	:	1.3	-1.2		
GR			142.0	115.6	118.7	128.5	123.6	105.9	101.1	108.8	:	:	:	-15.4	7.6	
E			124.5	115.1	112.4	116.6	:	:	:	:	:	:	:			
F			106.1	106.1	106.1	104.6	105.0	105.0	105.0	:	:	:	:			
IRL			116.8	119.4	119.5	120.8	114.6	123.2	117.3	121.7	122.9	:	0.9	0.9		
I			105.9	108.3	104.4	111.2	107.5	113.3	108.3	112.4	113.0	:	0.5	0.5		
L			145.2	140.4	136.7	148.5	162.6	161.1	146.1	151.1	:	:	:	0.7	3.5	
NL			110.3	112.0	106.7	110.3	110.2	111.7	114.7	:	:	:	:		2.7	
P			106.5	93.6	97.0	:	:	:	:	:	:	:	:			
UK			101.8	100.9	102.7	100.8	102.3	102.4	101.9	102.5	102.7	102.8	:	0.5	0.1	
EUR10			107.1	106.7	105.2	106.4	106.9	107.0	106.7	107.2	107.3	:	0.3	0.0		
USA			114.8	116.6	116.9	118.8	118.6	119.4	:	:	:	:	:			
J			102.5	103.8	102.9	103.9	103.7	99.1	102.5	:	:	:	:		3.4	

1980 = 100

	1983			1985				1986				1985				1986						
	1983	1984	1985	IV.	I.	II.	III.	IV.	I.	II.	III.	IV.	I.	II.	III.	IV.	I.	II.	III.			
			SB - ADJ - CVS																			
UMSATZ			TURNOVER																CHIFFRE D'AFFAIRES			
EUR12	129.0	138.6	143.4	145.4	138.5	143.0	141.2	150.6	138.0	142.4	143.7	144.8	141.5	142.2	145.7							
B	141.8	156.1	159.6	157.5	154.3	166.4	152.2	165.3	158.3	:	:	162.1	161.1	:	:							
DK	140.8	156.2	164.1	158.1	155.4	166.7	166.4	167.7	162.4	170.7	164.4	168.0	168.5	166.3	164.1							
D	117.2	120.6	123.6	125.7	119.5	123.7	122.9	128.2	119.5	123.8	123.1	124.5	122.5	123.2	124.5							
GR	-	-	-	-	-	-	-	-	-	-	-	-	-	-	-							
E	-	-	-	-	-	-	-	-	-	-	-	-	-	-	-							
F	126.2	137.6	142.6	140.7	137.1	146.0	141.6	145.8	138.5	148.4	:	142.7	141.4	145.2	:							
IRL	139.1	151.8	163.1	156.8	137.1	177.7	171.3	166.3	142.9	176.3	178.0	165.0	165.1	164.6	168.3							
I	159.9	177.4	188.6	191.0	170.9	191.3	189.2	203.1	187.1	208.8	200.3	192.6	196.9	205.0	203.9							
L	140.4	147.5	156.5	143.6	141.9	163.5	164.2	156.2	145.2	167.5	171.1	161.1	157.7	159.3	161.4							
NL	109.2	117.2	116.0	121.6	115.8	116.7	114.7	116.9	107.7	110.9	:	113.3	109.7	110.3	:							
P	-	-	-	-	-	-	-	-	-	-	-	-	-	-	-							
UK	128.1	137.7	142.3	148.6	144.6	133.7	135.3	155.5	134.6	127.8	131.3	145.3	133.9	134.5	134.9							
AUSFUHR			EXPORTS																EXPORTATIONS			
EUR12																						
UEBL	143.8	174.4	183.2	186.7	173.3	186.6	178.8	194.0	178.0	182.6	173.6	184.8	185.1	178.7	180.4							
DK	141.9	156.3	164.1	163.3	163.8	163.6	162.5	166.4	158.0	162.1	159.6	163.9	158.6	162.1	160.6							
D	139.5	160.4	172.7	177.5	169.5	168.8	168.6	184.0	167.4	165.8	170.3	176.6	168.4	168.6	172.2							
GR	135.7	162.0	160.1	208.0	164.8	158.5	128.1	189.1	106.1	149.4	138.7	152.6	120.3	148.6	150.6							
E	-	-	-	-	-	-	-	-	-	-	-	-	-	-	-							
F	123.0	142.4	146.4	154.8	142.0	142.2	139.5	162.1	135.5	135.8	135.4	151.7	138.6	136.3	140.6							
IRL	123.2	144.9	160.7	143.7	138.4	168.8	186.1	149.5	146.5	152.4	163.0	151.5	170.5	141.4	146.8							
I	146.7	183.2	220.7	292.0	210.3	186.0	179.0	307.4	182.9	181.2	177.9	234.7	188.0	214.5	205.6							
L	146.3	168.6	175.6	176.2	178.8	177.7	174.0	172.0	166.2	173.9	166.6	172.5	165.7	171.2	168.7							
NL	-	-	-	-	-	-	-	-	-	-	-	-	-	-	-							
P	-	-	-	-	-	-	-	-	-	-	-	-	-	-	-							
UK	128.8	136.0	149.5	158.0	141.9	149.3	151.2	155.7	128.7	132.1	124.5	143.6	134.9	133.9	130.1							
EUR10																						
EINFUHR			IMPORTS																IMPORTATIONS			
EUR12																						
UEBL	129.4	152.8	153.0	167.3	154.8	156.5	146.1	154.5	143.3	147.1	137.9	145.2	147.9	144.1	144.7							
DK	146.3	164.3	167.3	168.5	168.3	164.8	167.0	169.0	157.3	170.6	177.4	160.4	158.8	170.7	179.0							
D	135.0	147.5	153.9	155.1	158.4	149.9	150.5	155.7	147.2	157.5	146.2	148.5	147.3	157.5	151.9							
GR	240.1	261.2	285.8	340.1	300.2	296.4	271.5	275.1	270.6	305.9	285.8	248.1	262.7	324.2	299.6							
E	-	-	-	-	-	-	-	-	-	-	-	-	-	-	-							
F	137.5	154.7	165.3	160.5	159.4	169.0	164.6	168.2	159.0	162.3	154.9	161.4	161.1	162.3	160.0							
IRL	144.9	160.0	175.4	169.1	179.1	173.4	166.0	183.2	175.5	180.5	160.8	178.4	170.7	183.5	168.4							
I	147.0	159.9	196.1	249.4	196.1	180.7	153.1	254.6	173.2	171.1	178.9	217.9	185.1	185.6	193.6							
L	132.0	153.2	157.3	155.6	164.7	161.7	154.4	148.6	139.3	142.8	140.6	148.1	141.8	137.8	139.4							
NL	-	-	-	-	-	-	-	-	-	-	-	-	-	-	-							
P	-	-	-	-	-	-	-	-	-	-	-	-	-	-	-							
UK	131.1	150.4	152.2	161.5	143.5	157.7	156.3	151.4	135.3	148.9	137.3	144.7	142.3	147.9	137.6							
EUR10																						
LOEHNE UND GEAELTER			WAGES AND SALARIES																SALAIRES ET TRAITEMENTS			
EUR12	118.8	122.6	:	130.1	119.8	:	:	:	:	:	:	:	:	:	:	:	:	:	:			
B	136.1	133.2	130.0	158.5	117.2	132.2	103.9	166.7	118.9	:	:	127.8	131.3	:	:							
DK	128.9	138.2	144.8	141.3	139.4	146.7	142.7	150.3	153.6	160.0	150.5	149.9	154.6	154.6	155.2							
D	106.5	107.3	108.2	120.1	99.4	105.4	104.8	123.3	101.8	107.8	107.6	109.4	108.9	110.7	111.1							
GR	222.6	290.6	385.3	316.1	326.7	376.8	489.2	348.7	379.8	433.9	:	365.8	407.7	441.4	:							
E	128.3	140.6	161.7	158.3	135.8	146.3	176.2	188.7	171.9	:	:	173.2	185.4	:	:							
F	128.9	135.2	:	133.0	135.1	:	:	:	:	:	:	:	:	:	:							
IRL	131.7	143.8	144.0	147.7	134.4	142.0	148.1	151.4	138.9	:	:	146.2	146.4	:	:							
I	-	-	-	-	-	-	-	-	-	-	-	-	-	-	-							
L	119.7	126.8	132.8	139.7	122.8	131.2	130.2	146.9	127.7	135.1	134.5	136.5	135.3	135.3	137.2							
NL	-	-	-	-	-	-	-	-	-	-	-	-	-	-	-							
P	-	-	-	-	-	-	-	-	-	-	-	-	-	-	-							
UK	120.1	125.3	135.3	131.9	128.0	132.9	135.5	144.7	142.0	146.6	:	141.9	144.9	147.8	:							
ABHAENIG BESCHAEFFTIGTE			NUMBER OF EMPLOYEES																NOMBRE DE SALARIES			
EUR12	91.1	89.5	88.0	89.2	87.3	87.8	89.0	88.1	86.4	:	:	87.8	87.6	:	:							
B	96.0	95.9	94.4	97.1	93.7	93.6	95.7	94.7	92.3	:	:	93.8	93.7	:	:							
DK	97.5	99.4	102.4	99.1	97.1	104.3	105.6	102.8	103.3	105.9	107.4	104.4	105.9	104.3	105.2							
D	92.2	90.8	89.4	91.7	88.8	88.1	90.8	90.0	87.6	87.8	90.7	88.9	89.0	89.1	89.1							
GR	109.5	114.4	127.0	115.1	109.2	119.4	153.5	126.0	109.4	125.2	:	129.9	121.6	130.6	:							
E	89.9	89.1	89.9	90.4	84.9	84.7	95.7	94.4	89.4	:	:	91.8	92.4	:	:							
F	92.1	90.3	87.0	87.4	87.2	88.0	87.1	85.9	85.9	:	:	87.0	86.9	:	:							
IRL	87.7	85.9	81.2	84.1	79.5	80.4	82.1	82.5	77.5	78.0	80.8	81.4	79.7	78.9	78.7							
I	-	-	-	-	-	-	-	-	-	-	-	-	-	-	-							
L	97.6	96.0	96.4	95.8	95.3	96.3	97.9	96.2	95.2	95.3	96.9	96.3	96.3	95.7	95.6							
NL	90.5	88.8	87.6	88.0	87.4	87.7	88.1	87.2	87.1	87.3	:	87.4	87.6	87.3	:							
P	-	-	-	-	-	-	-	-	-	-	-	-	-	-	-							
UK	89.1	87.0	86.3	87.5	85.5	86.0	87.3	86.6	84.2	84.2	:	85.9	85.4	85.0	:							

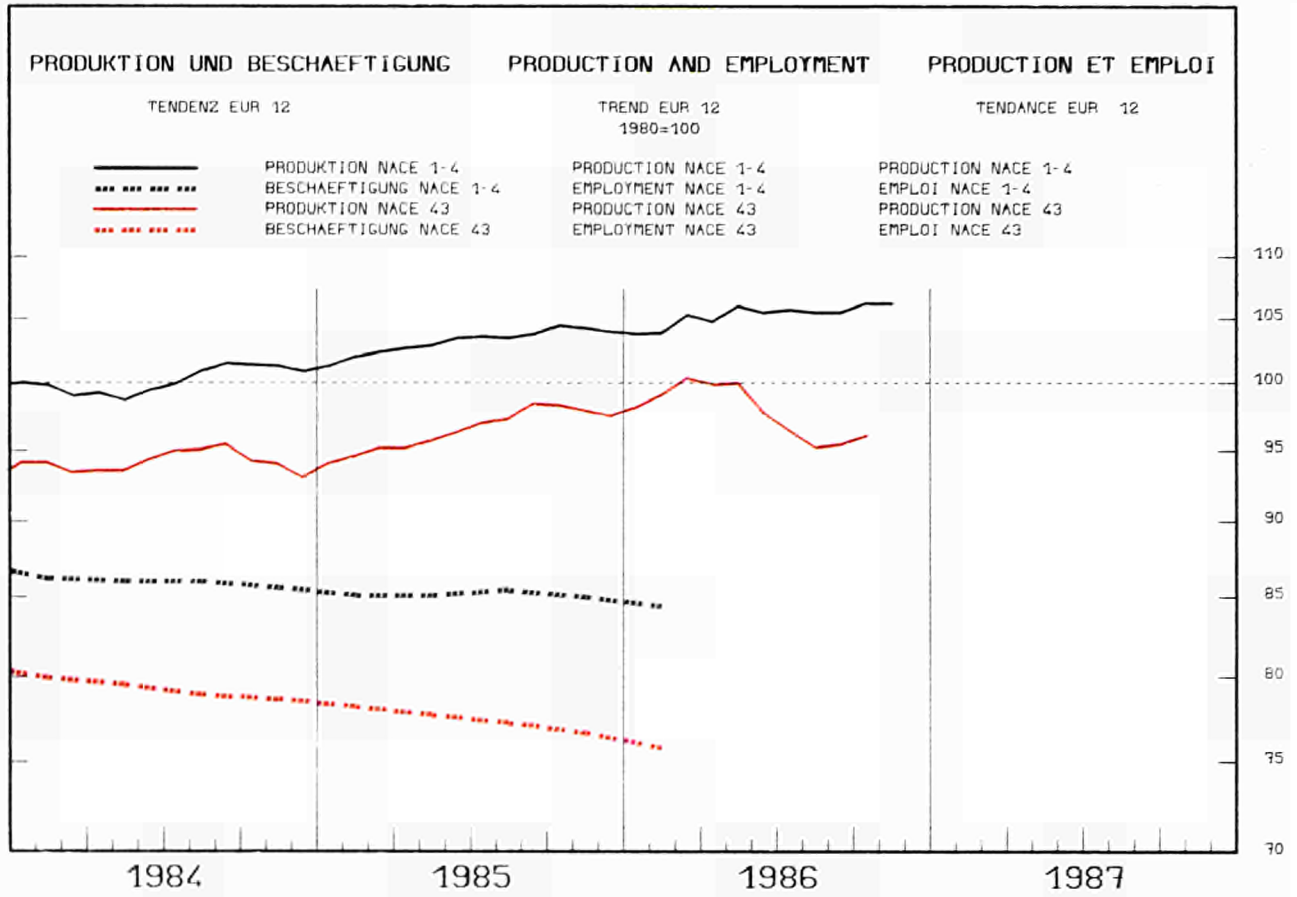

	1983	1984	1985	1985			1986				%A	%B			
				10	11	12	06	07	08	09	10	11	12		

PRODUKTIONSINDIZES PRO ARBEITSTAG	INDICES OF PRODUCTION PER WORKING DAY												INDICES DE PRODUCTION PAR JOUR OUVRABLE		
	EUR12	91.2	94.4	96.7	105.7	105.6	90.5	106.4	87.0	42.7	104.1	103.8	104.8	:	1.7
B	103.4	104.2	105.0	110.6	122.7	95.4	115.1	58.9	87.7	115.4	113.0	115.6	:	0.6	-1.2
DK	109.2	118.8	116.8	133.1	136.1	103.1	112.1	66.1	128.1	134.1	125.1	117.1	94.1	-0.5	-9.7
D	88.9	91.6	94.9	108.0	104.5	84.5	100.1	86.2	62.0	105.9	107.8	102.4	:	1.7	0.3
GR	92.1	92.1	95.6	109.4	109.1	114.9	104.5	89.3	53.7	103.7	114.1	:	:	10.0	4.7
E	94.5	91.7	95.6	111.0	106.6	94.2	113.6	:	:	:	:	:	:	:	9.5
F	88.3	88.9	89.3	98.0	97.9	80.3	96.8	72.3	34.8	94.5	95.0	95.8	:	-2.7	-2.7
IRL	93.9	93.3	87.5	94.9	96.0	77.5	89.0	75.3	60.6	93.7	92.6	96.0	:	-0.6	0.5
I	89.5	96.4	97.6	100.4	102.7	91.1	112.8	101.7	27.2	106.2	101.3	105.8	:	4.1	1.4
L	110.1	101.0	108.3	122.1	120.4	92.9	91.4	97.1	68.4	95.7	97.6	:	:	-8.7	-16.3
NL	89.8	93.7	99.4	106.0	104.0	98.0	107.0	66.0	92.0	98.0	:	:	:	2.9	
P	102.4	105.9	114.3	131.3	119.3	113.9	:	:	:	:	:	:	:	4.2	
UK	91.6	93.7	98.3	113.6	114.4	89.5	103.1	82.9	89.3	106.5	113.2	116.0	91.2	0.8	0.9
EUR10	90.3	94.0	95.9	103.9	104.7	89.0	105.7	87.0	42.7	104.1	103.8	104.8	:	1.9	0.0
USA	100.1	103.3	102.4	113.2	109.9	95.7	116.5	102.2	118.8	120.3	:	:	:	10.3	
J	96.8	99.0	98.4	98.1	97.4	95.2	98.1	96.6	87.0	91.9	:	:	:	-3.6	

SAISONBEREINIGT	SEASONALLY ADJUSTED												DESAISONNALISE		
	EUR12	99.3	97.8	96.5	99.8	95.4	93.9	96.3	96.1	95.8	:	-0.4	-0.3		
B		102.9	113.1	104.2	104.7	102.7	109.9	105.8	105.9	105.0	:	-0.2	-0.9		
DK		119.4	119.5	119.0	112.7	123.3	111.6	113.0	112.1	102.5	111.2	-6.4	8.4		
D		99.1	96.9	93.6	97.1	100.0	91.9	97.8	98.5	95.4	:	0.9	-3.2		
GR		97.2	95.9	107.0	104.9	108.6	96.9	99.9	101.5	:	:	-4.9	1.6		
E		101.0	98.5	92.4	103.7	:	:	:	:	:	:	:	:		
F		90.7	89.3	85.4	88.2	87.1	89.4	85.4	86.9	86.5	:	-2.2	-0.4		
IRL		87.0	87.2	86.0	85.9	87.0	87.6	88.4	85.4	87.2	:	0.2	2.0		
I		100.2	98.4	99.8	105.3	99.1	94.3	101.6	101.7	102.0	:	2.2	0.3		
L		112.7	110.4	105.5	94.7	101.9	98.8	87.5	88.6	:	:	-2.2	1.3		
NL		103.5	103.1	102.4	98.1	96.3	104.7	100.3	:	:	:	:	-4.1		
P		120.6	109.4	115.0	:	:	:	:	:	:	:	:	:		
UK		99.2	101.0	98.7	99.6	96.5	98.8	97.7	99.1	102.4	100.8	3.2	-1.6		
EUR10		97.8	96.9	95.8	99.3	96.6	93.2	97.0	97.6	97.1	:	0.9	-0.5		
USA		104.8	109.9	107.5	112.0	110.8	113.4	115.0	:	:	:	:	1.3		
J		98.1	97.5	95.9	94.6	94.1	92.8	93.2	:	:	:	:	0.4		

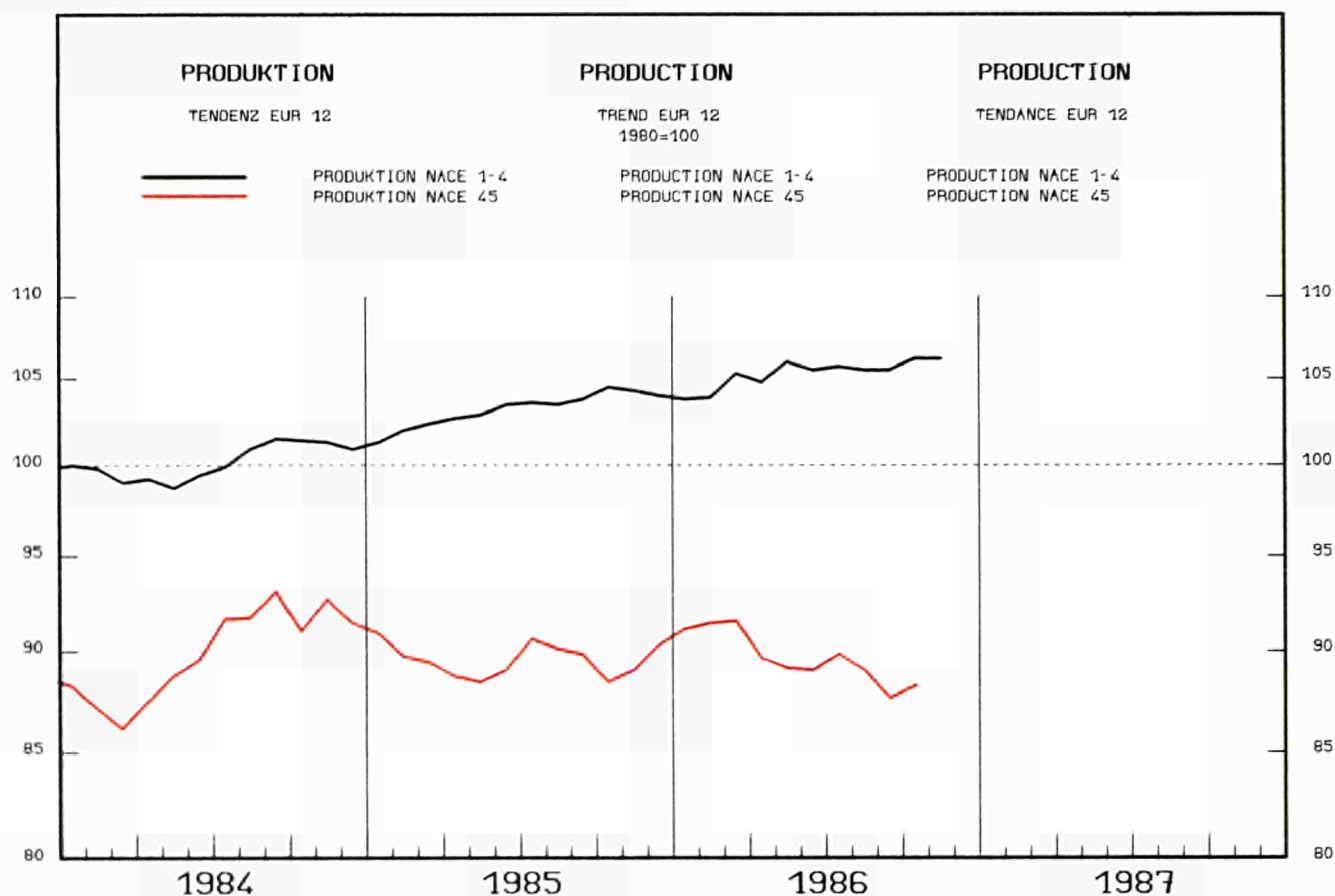

1983	1984	1985	1985			1986				%A	%B			
			10	11	12	06	07	08	09	10	11	12		

PRODUKTIONSINDIZES PRO ARBEITSTAG			INDICES OF PRODUCTION PER WORKING DAY							INDICES DE PRODUCTION PAR JOUR OUVRABLE					
EUR12	89.6	91.0	89.8	93.2	90.0	80.1	89.0	88.3	52.9	100.4	92.3	91.2	:	0.2	-0.5
B	98.3	93.9	93.1	100.2	92.1	72.5	94.3	70.3	110.7	126.5	110.1	92.4	:	7.0	6.5
DK	102.9	115.7	119.9	138.0	103.0	78.0	94.0	93.0	165.0	173.0	119.0	92.0	78.0	0.2	-9.4
D	82.1	83.2	82.4	89.9	84.2	71.9	71.9	80.5	74.9	100.5	88.7	80.6	:	0.7	-1.5
GR	79.3	77.8	83.6	87.7	84.5	80.0	91.3	79.6	52.9	88.8	84.8	:	:	0.5	-5.7
E	91.1	87.6	86.9	97.6	78.2	76.6	76.0	:	:	:	:	:	:	:	-1.5
F	:	:	:	:	:	:	:	:	:	:	:	:	:	:	:
IRL	97.5	96.7	92.8	99.4	101.3	85.5	96.9	89.7	64.2	98.5	98.9	100.8	:	0.2	0.1
I	90.8	93.3	90.0	86.1	87.7	82.1	98.3	92.2	33.3	94.0	85.0	88.6	:	0.0	-1.3
L	104.7	:	:	:	:	:	:	:	:	:	:	:	:	:	12.5
NL	82.3	76.9	74.9	81.0	77.0	70.0	76.0	48.0	67.0	79.0	81.0	:	:	1.0	0.4
P	:	:	136.3	132.5	134.3	127.0	:	:	:	:	:	:	:	:	:
UK	95.8	100.2	103.6	116.2	120.0	92.5	101.1	100.0	98.3	118.0	120.6	115.7	91.2	0.9	-0.4
EUR10	89.4	91.4	90.3	92.6	91.8	80.6	91.0	88.3	52.9	100.4	92.3	91.2	:	0.6	-0.9
USA	-	-	-	-	-	-	-	-	-	-	-	-	-	-	-
J	-	-	-	-	-	-	-	-	-	-	-	-	-	-	-

SAISONBEREINIGT			SEASONALLY ADJUSTED							DESAISONNALISE					
EUR12	87.3	88.8	90.9	87.3	88.8	90.9	90.1	91.4	87.8	87.7	87.2	89.8	:	-1.7	2.9
B	95.4	100.7	94.7	96.0	102.2	110.7	103.5	106.0	101.7	:	:	0.7	:	-4.0	
DK	128.4	114.5	114.0	113.7	135.6	118.3	120.1	112.1	107.3	115.7	:	-10.4	:	7.9	
D	82.6	83.9	85.6	82.5	86.1	79.6	82.1	82.2	80.9	:	:	-1.2	:	-1.6	
GR	84.0	81.9	83.2	91.9	89.2	80.0	82.4	81.3	:	:	:	-5.8	:	-1.3	
E	89.2	82.9	86.0	83.2	:	:	:	:	:	:	:	:	:	:	
F	:	:	:	:	:	:	:	:	:	:	:	:	:	:	
IRL	90.5	92.8	91.3	94.1	93.7	98.5	93.9	91.9	93.6	:	:	-0.5	:	1.9	
I	85.2	87.1	92.4	92.9	89.0	90.3	86.0	84.5	87.3	:	:	-5.3	:	3.4	
L	:	:	:	:	:	:	:	:	:	:	:	:	:	:	
NL	75.2	77.9	76.1	72.9	78.9	75.2	71.4	75.6	:	:	:	-0.8	:	5.9	
P	-	-	-	-	-	-	-	-	-	-	-	-	-	-	
UK	101.4	109.7	104.1	104.7	105.1	106.3	104.2	105.1	105.5	102.7	:	-0.7	:	-2.7	
EUR10	87.1	89.7	91.6	91.3	91.0	89.3	88.3	87.8	89.2	:	:	-2.3	:	1.6	
USA	-	-	-	-	-	-	-	-	-	-	-	-	-	-	
J	-	-	-	-	-	-	-	-	-	-	-	-	-	-	

PRODUKTIONSINDIZES
INDICES OF PRODUCTION
INDICES DE PRODUCTION

1980 = 100

	1983	1984	1985	1985			1986					%A	%B
				10	11	12	06	07	08	09	10		

HERSTELLUNG VON SCHUHEN
FOOTWEAR MANUFACTURE
INDUSTRIE DE LA CHAUSSURE

PRODUKTIONSINDIZES PRO ARBEITSTAG				INDICES OF PRODUCTION PER WORKING DAY								INDICES DE PRODUCTION PAR JOUR OUVRABLE				
EUR12	97.6	95.3	91.8	94.8	91.4	79.5	90.2	82.3	45.0	97.1	90.3	85.3	:	-4.3	-4.5	
B	100.3	93.4	86.6	102.6	86.8	66.7	82.2	39.0	74.5	85.7	85.4	78.6	:	-7.9	-13.3	
DK	104.9	110.4	105.0	127.1	89.1	68.1	100.1	72.1	149.1	143.1	106.1	88.1	56.0	-0.8	-12.0	
D	85.8	88.3	84.7	100.2	84.9	66.0	63.5	60.9	88.2	100.4	86.2	77.1	:	-8.1	-10.3	
GR	84.3	83.1	113.3	131.8	113.9	122.5	106.6	92.1	93.9	132.8	124.7	:	:	3.5	-6.3	
E	121.8	132.1	112.5	115.8	105.9	98.3	96.1	:	:	:	:	:	:	-15.2		
F	104.7	102.8	105.2	109.5	105.1	86.8	113.5	74.4	53.8	111.3	107.6	101.1	:	-3.8	-2.5	
IRL	94.2	88.7	66.7	71.4	67.4	57.0	49.3	:	:	:	:	:	:	-26.2		
I	96.5	90.1	86.0	83.4	84.2	78.9	90.3	93.8	29.1	88.5	83.1	80.3	:	-1.8	-2.0	
L	-	-	-	-	-	-	-	-	-	-	-	-	:	-	-	
NL	83.8	76.4	76.3	82.0	79.0	75.0	78.0	47.0	64.0	82.0	81.0	80.0	:	1.2	-0.4	
P	:	:	194.0	166.2	180.1	177.0	:	:	:	:	:	:	:	:	:	:
UK	86.9	87.9	87.8	98.7	99.8	69.0	89.5	82.8	88.8	109.7	101.0	96.9	64.5	2.9	-1.9	
EUR10	95.0	91.7	89.6	92.5	89.8	77.5	89.5	82.3	45.0	97.1	90.3	85.3	:	-2.5	-2.9	
USA	87.3	77.4	67.7	71.2	66.3	56.4	54.4	51.4	63.7	59.1	:	:	:	-11.3		
J	96.4	98.9	:	:	:	:	:	:	:	:	:	:	:	1.6		

SAISONBEREINIGT				SEASONALLY ADJUSTED								DESAISONNALISE			
EUR12				89.3	90.1	91.2	87.7	87.8	86.6	86.7	84.7	83.9	:	-2.6	-0.9
B				91.4	92.9	82.1	78.6	85.4	75.7	70.7	74.2	80.8	:	-5.9	8.9
DK				115.2	93.4	104.6	100.7	124.3	111.3	94.8	98.3	96.2	94.5	-12.5	-1.8
D				84.4	82.9	84.0	73.9	78.3	78.0	73.9	71.8	75.2	:	-4.1	4.7
GR				124.5	112.1	122.0	114.1	115.0	113.0	112.5	111.6	:	:	0.3	-0.8
E				115.1	108.2	108.1	90.4	:	:	:	:	:	:	:	:
F				104.6	102.0	100.8	101.0	101.2	103.2	100.8	102.0	98.6	:	-1.4	-3.3
IRL				63.8	59.2	59.3	52.6	:	:	:	:	:	:	:	:
I				82.6	85.8	88.3	87.1	84.8	84.8	83.2	81.4	81.4	:	-4.1	-0.1
L				-	-	-	-	-	-	-	-	-	:	-	-
NL				74.5	73.7	77.8	76.0	85.4	73.3	71.9	75.2	74.9	:	-5.4	-0.3
P				-	-	-	-	-	-	-	-	-	:	-	-
UK				86.8	90.0	88.3	93.0	91.5	91.0	91.7	89.1	87.9	82.4	-5.4	-6.3
EUR10				86.8	88.2	89.5	87.4	88.2	87.5	86.0	84.5	83.9	:	-3.2	-0.7
USA				66.1	64.6	66.4	55.0	62.0	61.1	57.6	:	:	:		-5.7
J				:	:	:	:	:	:	:	:	:	:	:	:

	1983	1984	1985	1985			1986					%A	%B
				10	11	12	06	07	08	09	10		

BEKLEIDUNGSGEWERBE
CLOTHING INDUSTRY
INDUSTRIE DE L'HABILLEMENT

PRODUKTIONSINDIZES PRO ARBEITSTAG				INDICES OF PRODUCTION PER WORKING DAY								INDICES DE PRODUCTION PAR JOUR OUVRABLE			
EUR12	88.4	90.8	91.2	94.9	91.2	81.6	90.9	91.3	58.4	105.2	95.9	96.6	:	2.4	2.1
B	98.1	94.3	93.2	100.0	91.4	72.1	93.9	71.7	108.2	128.9	111.2	92.6	:	6.6	7.4
DK	105.0	119.8	125.8	149.5	103.3	72.2	82.3	81.3	180.6	184.6	119.4	86.3	79.3	-4.3	-12.3
D	81.3	82.0	81.8	87.5	84.0	73.3	73.8	85.0	71.7	100.6	89.2	81.4	:	2.8	0.7
GR	77.9	76.3	75.7	75.9	76.7	68.8	87.3	76.4	42.0	77.1	74.2	:	:	-0.5	-5.2
E	82.7	75.4	79.9	92.6	70.6	70.6	70.4	:	:	:	:	:	:	4.3	
F	:	:	:	:	:	:	:	:	:	:	:	:	:	:	:
IRL	100.2	100.5	100.9	107.6	111.7	94.2	109.7	104.9	71.8	112.8	115.1	117.2	:	5.4	5.5
I	90.5	98.2	96.1	91.0	93.2	87.2	107.4	95.9	38.4	102.1	89.5	97.6	:	1.8	0.0
L	104.7	:	:	:	:	:	:	:	:	:	:	:	:	12.5	
NL	82.2	77.0	74.3	80.0	76.0	69.0	75.0	48.0	68.0	78.0	81.0	:	:	1.2	0.9
P	:	:	109.2	116.6	112.8	103.5	:	:	:	:	:	:	:	:	:
UK	98.3	103.5	107.9	121.0	125.5	99.0	104.3	104.6	100.9	120.2	126.0	120.9	98.5	0.5	-0.0
EUR10	89.3	93.5	93.2	95.2	95.1	83.6	94.8	91.3	58.4	105.2	95.9	96.6	:	2.0	0.5
USA	98.0	105.6	103.7	107.3	106.1	105.1	107.6	103.2	109.4	110.3	:	:	:	2.8	
J	98.3	99.4	:	:	:	:	:	:	:	:	:	:	:	1.8	

SAISONBEREINIGT				SEASONALLY ADJUSTED								DESAISONNALISE			
EUR12				88.8	90.2	92.5	93.5	94.6	89.7	90.8	90.7	95.0	:	-0.5	4.8
B				95.6	100.6	94.8	95.9	102.2	108.0	104.5	107.1	102.4	:	2.6	-4.4
DK				136.4	121.2	117.2	115.2	125.0	116.7	117.7	107.5	105.5	122.9	-6.5	16.5
D				82.1	84.0	85.8	84.5	87.7	79.9	84.0	84.5	82.2	:	-0.5	-2.8
GR				73.7	73.9	72.9	86.1	82.4	71.9	74.5	73.4	:	:	-7.8	-1.5
E				82.3	76.2	80.1	81.4	:	:	:	:	:	:	:	:
F				:	:	:	:	:	:	:	:	:	:	:	:
IRL				98.2	103.6	101.2	105.3	107.0	111.2	108.6	107.2	109.8	:	0.6	2.3
I				90.2	91.7	98.4	101.6	93.5	94.2	91.9	89.9	94.7	:	-4.4	5.3
L				:	:	:	:	:	:	:	:	:	:	:	:
NL				74.6	78.8	76.2	71.4	75.2	75.3	71.4	75.3	:	:	1.6	5.6
P				105.4	115.0	108.5	107.9	108.8	110.5	107.6	109.5	110.4	108.2	0.4	-2.0
UK				:	:	:	:	:	:	:	:	:	:	:	:
EUR10				90.0	92.9	94.8	95.8	94.3	92.0	92.1	91.4	93.9	:	-1.7	2.7
USA				104.1	105.3	106.1	105.6	106.3	106.0	106.7	:	:	:		0.6
J				:	:	:	:	:	:	:	:	:	:	:	:

PRODUKTIONSINDIZES
INDICES OF PRODUCTION
INDICES DE PRODUCTION

1980 = 100

	1983	1984	1985	1985			1986					%A	%B
				10	11	12	06	07	08	09	10		

NACE 471 + 472

**PAPPE- UND PAPPENERZEUGUNG
UND -VERARBEITUNG**

**PULP, PAPER, PAPERBOARD AND
MANUFACTURES THEREOF**

**PRODUCTION ET TRANSFORMATION
DU PAPIER ET DU CARTON**

	PRODUKTIONSINDIZES			INDICES OF PRODUCTION									INDICES DE PRODUCTION		
	PRO ARBEITSTAG			PER WORKING DAY									PAR JOUR OUVRABLE		
	EUR12	99.6	104.9	106.0	111.4	112.3	95.9	116.1	107.6	78.7	114.6	116.4	116.9	:	2.8
B	104.8	110.9	113.1	118.2	117.1	92.4	132.6	88.4	111.0	123.8	123.0	119.6	:	0.8	1.3
DK	112.1	126.5	125.0	146.5	132.3	107.3	135.3	86.8	128.8	138.5	145.8	128.8	114.3	1.2	0.7
D	103.0	108.1	111.4	116.9	117.3	99.6	118.6	110.4	106.3	121.4	124.5	121.6	:	3.2	5.7
GR	104.9	116.8	135.3	147.4	154.5	137.7	160.0	148.9	110.8	167.8	170.7	:	:	18.4	24.9
E	99.0	104.1	104.6	110.0	107.0	96.3	118.5	:	:	:	:	:	:	2.4	:
F	103.2	110.1	107.5	108.1	106.8	98.2	121.2	132.2	60.0	118.8	119.3	119.7	:	3.9	9.9
IRL	80.4	77.2	78.1	87.2	85.2	63.2	88.3	93.2	53.6	91.0	85.5	89.3	:	5.2	5.1
I	96.0	103.5	101.1	107.5	112.0	90.6	116.7	110.4	46.4	109.4	110.8	116.9	:	2.8	2.4
L	-	-	-	-	-	-	-	-	-	-	-	-	:	-	-
NL	108.6	116.4	123.7	127.8	131.8	113.8	135.8	109.8	115.8	129.8	128.8	134.8	:	3.9	0.8
P	117.2	124.1	152.8	155.1	157.4	169.3	:	:	:	:	:	:	:	12.6	:
UK	90.3	91.7	90.9	97.4	99.6	81.8	98.6	88.8	82.7	99.3	101.0	104.0	85.8	2.8	4.3
EUR10	99.2	104.5	105.0	110.4	111.7	94.1	115.8	107.6	78.7	114.6	116.4	116.9	:	3.2	4.8
USA	108.3	115.1	115.4	118.4	114.9	110.9	126.9	117.5	125.8	125.7	:	:	:	5.4	:
J	101.6	106.6	111.6	117.6	114.5	114.1	114.1	115.2	110.5	117.7	:	:	:	3.0	:

	SAISONBEREINIGT			SEASONALLY ADJUSTED									DESAISONNALISE		
	PRO ARBEITSTAG			PER WORKING DAY									PAR JOUR OUVRABLE		
	EUR12	106.3	106.5	105.1	109.4	108.2	108.6	110.7	111.0	111.0	:	2.0	-0.0		
B		114.2	114.1	107.4	117.2	120.9	115.8	114.7	118.2	116.2	:	-1.4	-1.7		
DK		130.8	123.0	123.1	124.6	122.1	119.5	129.2	127.8	120.6	130.2	2.1	7.9		
D		113.1	111.5	110.7	114.5	114.4	117.0	118.0	119.7	116.2	:	2.3	-2.9		
GR		142.0	144.6	146.2	159.4	161.0	144.9	172.3	165.6	:	:	1.6	-3.9		
E		106.1	105.4	100.4	115.7	:	:	:	:	:	:	:	:		
F		106.5	104.3	104.3	111.1	114.5	114.0	115.8	117.2	117.3	:	3.1	0.1		
IRL		79.1	79.7	76.7	79.6	85.3	83.5	85.6	78.7	83.9	:	-0.0	6.6		
I		99.9	103.7	101.9	106.3	103.3	107.6	102.1	104.3	108.6	:	-0.7	4.1		
L		-	-	-	-	-	-	-	-	-	:	-	-		
NL		126.3	129.6	125.1	127.7	127.3	131.4	126.4	127.8	131.6	:	-0.1	2.9		
P		159.2	155.7	165.6	:	:	:	:	:	:	:	:	:		
UK		90.3	91.7	92.9	93.1	93.9	92.9	93.5	93.9	96.2	98.1	2.8	2.0		
EUR10		104.9	105.4	104.3	108.3	108.3	109.9	109.2	110.6	110.5	:	1.2	-0.1		
USA		114.5	114.9	120.2	124.3	123.8	125.1	124.7	:	:	:	:	-0.4		
J		114.3	112.4	113.9	113.4	113.3	114.8	116.5	:	:	:	:	1.5		

	1983	1984	1985	1985			1986					%A	%B
				10	11	12	06	07	08	09	10		

NACE 473
PRINTING

DRUCKEREI

IMPRIMERIE

	PRODUKTIONSINDIZES			INDICES OF PRODUCTION									INDICES DE PRODUCTION			
	PRO ARBEITSTAG			PER WORKING DAY									PAR JOUR OUVRABLE			
	EUR12	98.4	103.2	105.2	112.5	113.0	107.9	112.1	102.3	87.1	113.5	116.2	118.9	:	2.9	4.5
B	-	-	-	-	-	-	-	-	-	-	-	-	-	:	7.7	1.0
DK	106.8	116.4	120.9	142.1	140.1	127.1	128.1	102.1	131.1	144.1	151.1	138.1	124.1	:	2.4	3.0
D	94.3	98.1	99.9	109.0	109.8	108.7	101.4	93.7	92.7	105.3	111.7	113.1	:	0.5	3.4	
GR	104.7	113.2	124.0	105.1	134.8	149.6	121.6	115.0	93.8	123.0	128.0	:	:	3.5	:	
E	100.4	108.4	104.1	124.9	110.6	103.0	124.1	:	:	:	:	:	:	5.4	6.7	
F	106.4	109.1	108.9	113.6	115.7	108.3	121.8	113.3	70.3	119.3	118.5	127.1	:	-4.3	-1.5	
IRL	94.2	93.1	92.4	89.8	94.1	92.2	89.9	84.4	81.9	84.4	90.9	92.8	:	-0.3	9.3	
I	107.3	113.0	116.0	116.9	114.8	121.7	135.4	115.1	74.3	124.6	122.8	130.1	:	2.4	4.3	
L	100.8	108.7	115.2	106.1	143.4	119.7	117.3	103.1	120.7	88.6	103.0	:	:	1.0	0.3	
NL	94.8	100.2	102.3	105.0	109.0	109.0	103.0	85.0	95.0	102.0	107.0	110.0	:	3.6	2.9	
P	-	-	-	-	-	-	-	-	-	-	-	-	:	2.7	4.6	
UK	92.2	97.5	100.9	111.0	112.1	97.5	103.8	101.2	96.7	112.4	114.6	114.5	100.7	:	5.7	6.3
EUR10	98.3	102.9	105.2	112.0	113.1	108.2	111.6	102.3	87.1	113.5	116.2	118.9	:	2.7	4.6	
USA	112.8	127.3	133.7	140.4	135.5	130.3	144.9	150.4	157.7	157.3	149.4	:	:	5.7	6.3	
J	-	-	-	-	-	-	-	-	-	-	-	-	:	5.7	6.3	

	SAISONBEREINIGT			SEASONALLY ADJUSTED									DESAISONNALISE			
	PRO ARBEITSTAG			PER WORKING DAY									PAR JOUR OUVRABLE			
	EUR12	106.0	104.4	104.1	107.6	107.8	108.6	109.8	109.4	110.2	:	1.7	0.8			
B		-	-	-	-	-	-	-	-	-	-	-	:	-3.2	-2.9	
DK		125.9	127.2	123.7	132.3	131.4	133.5	136.0	135.7	128.1	124.4	124.4	:	1.4	-1.5	
D		102.2	99.5	100.4	100.7	102.1	102.2	101.8	104.5	102.9	:	:	:	0.5	2.4	
GR		107.5	123.7	136.7	119.8	122.7	107.5	125.8	128.8	:	:	:	:	2.4	:	
E		113.9	103.1	104.4	117.3	:	:	:	:	:	:	:	:	2.4	6.7	
F		107.5	109.7	109.5	112.7	114.8	115.7	115.7	114.0	121.7	:	:	:	0.6	-3.3	
IRL		93.3	91.4	89.0	87.3	89.1	89.4	85.4	92.4	89.3	:	:	:	3.8	-0.2	
I		116.0	105.6	105.2	118.5	115.4	115.8	122.4	120.5	120.2	:	:	:	-0.2	0.6	
L		107.5	128.8	115.2	114.9	115.2	133.3	107.6	108.2	:	:	:	:	-1.5	-0.1	
NL		100.1	101.6	98.9	104.2	101.5	103.0	99.9	102.1	102.0	:	:	:	-0.7	0.1	
P		-	-	-	-	-	-	-	-	-	:	:	:	1.9	0.6	
UK		101.8	102.9	102.0	104.6	105.9	105.8	105.9	105.3	105.0	105.1	105.1	105.1	:	1.6	-0.1
EUR10		105.5	104.5	104.1	107.3	107.9	108.0	109.7	109.5	110.1	:	:	:	1.6	-0.1	
USA		134.5	135.4	136.0	141.7	143.0	143.1	143.7	143.5	:	:	:	:	1.6	-0.1	
J		-	-	-	-	-	-	-	-	-	:	:	:	1.6	-0.1	

PRODUKTIONSINDIZES
INDICES OF PRODUCTION
INDICES DE PRODUCTION

1980 = 100

	1983	1984	1985	1985			1986					xA	xB
				10	11	12	06	07	08	09	10		

NACE 481 + 482

VERARBEITUNG VON GUMMI

MANUFACTURES OF RUBBER PRODUCTS

INDUSTRIE DU CAOUTCHOUC

PRODUKTIONSINDIZES PRO ARBEITSTAG				INDICES OF PRODUCTION PER WORKING DAY									INDICES DE PRODUCTION PAR JOUR OUVRABLE			
EUR12	87.2	91.0	95.6	103.6	102.6	86.8	105.0	87.6	52.0	104.5	107.3	106.1	:	1.9	3.3	
B	81.4	90.0	94.7	117.2	103.0	87.5	97.9	32.0	98.9	121.3	123.3	112.8	:	4.6	9.8	
DK	85.6	101.8	99.3	103.9	101.9	109.9	111.9	34.0	93.9	109.9	111.9	106.9	104.9	-4.2	2.5	
D	98.7	103.6	111.4	120.2	118.1	98.0	116.7	90.3	93.1	120.7	124.5	119.9	:	2.0	2.6	
GR	100.2	100.7	106.0	112.4	111.1	89.7	128.2	132.1	19.2	92.6	123.3	:	:	-6.0	-26.3	
E	86.6	91.3	96.6	111.7	103.4	99.6	102.4	:	:	:	:	:	:	4.6	:	
F	82.4	84.4	83.5	88.3	87.5	75.8	92.8	80.0	44.3	86.6	90.2	89.6	:	-0.5	1.6	
IRL	108.8	103.8	110.6	119.0	113.4	83.0	99.3	100.4	59.4	122.5	119.8	122.5	:	-4.7	4.4	
I	82.3	90.4	97.7	108.3	108.9	84.5	116.2	109.1	22.1	113.6	114.0	112.6	:	5.6	4.2	
L	112.3	124.8	125.9	127.2	138.7	152.4	148.9	129.5	49.6	138.4	133.9	:	:	3.4	4.8	
ML	:	:	:	:	:	:	:	:	:	:	:	:	:	:	:	
P	:	:	109.1	126.7	113.4	110.5	:	:	:	:	:	:	:	:	:	
UK	81.6	79.3	83.6	85.4	90.8	74.3	92.3	76.8	70.5	92.4	94.6	99.5	73.9	3.0	7.0	
EUR10	87.3	90.9	95.4	102.2	102.5	84.6	105.5	87.6	52.0	104.5	107.3	106.1	:	2.1	3.5	
USA	-	-	-	-	-	-	-	-	-	-	-	-	-	-	-	
J	-	-	-	-	-	-	-	-	-	-	-	-	-	-	-	

SAISONBEREINIGT				SEASONALLY ADJUSTED									DESAISONNALISE			
EUR12				96.6	96.0	95.3	97.4	94.1	97.1	98.4	98.8	98.6	:	2.5	-0.2	
B				103.2	97.5	94.9	88.5	86.8	103.8	106.8	106.7	106.2	:	14.5	-0.5	
DK				92.0	92.2	113.7	95.3	86.2	82.0	93.0	97.8	96.1	104.8	14.4	9.0	
D				114.0	112.3	109.0	113.3	112.9	113.8	115.4	116.5	113.4	:	1.5	-2.7	
GR				107.4	103.7	87.3	119.6	156.5	56.4	87.7	113.7	:	:	-29.4	29.7	
E				104.2	95.8	103.6	95.3	:	:	:	:	:	:	:	:	
F				83.2	81.3	80.2	84.1	82.8	85.9	81.8	84.7	83.8	:	-0.9	-1.1	
IRL				113.9	111.5	109.4	91.9	100.5	95.8	107.7	111.3	117.0	:	16.6	5.1	
I				100.2	102.2	100.3	105.4	100.5	95.0	99.5	99.5	100.4	:	-0.5	0.8	
L				122.0	124.0	131.9	133.5	126.5	126.3	130.3	129.0	:	:	0.9	-1.0	
ML				:	:	:	:	:	:	:	:	:	:	:	:	
P				:	:	:	:	:	:	:	:	:	:	:	:	
UK				80.1	86.3	83.3	87.2	85.9	85.1	86.7	88.7	94.8	82.9	3.4	-12.6	
EUR10				95.3	96.2	94.0	97.7	96.1	95.3	97.3	98.9	98.8	:	2.1	-0.2	
USA				-	-	-	-	-	-	-	-	-	-	-	-	
J				-	-	-	-	-	-	-	-	-	-	-	-	

	1983	1984	1985	1985			1986					xA	xB
				10	11	12	06	07	08	09	10		

NACE 483

VERARBEITUNG VON KUNSTSTOFFEN

PROCESSING OF PLASTICS

TRANSFORMATION
DES MATIERES PLASTIQUES

PRODUKTIONSINDIZES PRO ARBEITSTAG				INDICES OF PRODUCTION PER WORKING DAY									INDICES DE PRODUCTION PAR JOUR OUVRABLE			
EUR12	103.4	109.3	112.8	121.7	120.7	98.5	131.8	118.9	76.7	133.9	129.0	129.5	:	6.3	8.2	
B	119.8	123.7	136.2	140.2	153.3	115.2	159.8	103.1	130.0	159.5	153.5	158.6	:	5.5	6.3	
DK	114.5	123.4	133.2	150.6	156.6	116.7	167.6	84.8	156.6	169.6	165.6	150.6	122.7	12.0	3.5	
D	104.1	111.0	116.8	127.6	125.1	99.5	130.5	118.0	109.7	132.3	134.7	131.0	:	5.0	6.1	
GR	121.1	119.2	126.6	123.7	132.4	125.4	116.9	127.4	92.3	128.1	106.2	:	:	-6.9	-11.7	
E	114.5	116.3	121.1	133.5	122.1	112.8	128.4	:	:	:	:	:	:	:	-0.5	
F	:	:	:	:	:	:	:	:	:	:	:	:	:	:	:	
IRL	140.2	158.3	169.4	199.7	193.0	140.8	174.4	176.4	124.3	199.2	211.6	215.0	:	4.7	8.1	
I	90.9	92.8	91.6	99.3	99.7	78.6	120.2	113.2	25.8	115.9	107.3	113.3	:	9.4	12.5	
L	138.1	142.2	146.0	154.0	155.5	123.0	158.4	153.6	134.7	157.9	146.6	:	:	5.8	3.6	
ML	:	:	:	:	:	:	:	:	:	:	:	:	:	:	:	
P	:	:	108.9	116.2	103.6	108.9	:	:	:	:	:	:	:	:	:	
UK	110.1	121.4	125.1	130.9	130.0	115.9	142.9	131.7	123.8	154.5	140.8	140.1	126.4	8.4	8.1	
EUR10	102.9	109.0	112.4	121.2	120.7	97.9	131.9	118.9	76.7	133.9	129.0	129.5	:	6.6	8.4	
USA	-	-	-	-	-	-	-	-	-	-	-	-	-	-	-	
J	-	-	-	-	-	-	-	-	-	-	-	-	-	-	-	

SAISONBEREINIGT				SEASONALLY ADJUSTED									DESAISONNALISE			
EUR12				113.0	112.7	110.4	120.9	121.5	114.9	123.8	120.6	121.7	:	2.5	0.9	
B				132.5	144.8	136.8	140.3	143.2	143.9	148.4	146.9	150.0	:	4.2	2.1	
DK				138.1	143.8	136.7	153.9	148.6	143.7	156.0	153.3	140.9	146.0	-1.8	3.6	
D				119.6	118.3	113.9	121.9	124.4	123.5	126.9	126.6	124.7	:	2.3	-1.5	
GR				118.5	127.6	132.4	111.1	121.4	114.9	115.8	101.2	:	:	-4.7	-12.6	
E				124.7	116.4	114.4	123.5	:	:	:	:	:	:	:	:	
F				:	:	:	:	:	:	:	:	:	:	:	:	
IRL				190.1	185.8	164.1	163.8	177.8	178.0	183.4	196.4	201.1	:	11.8	2.4	
I				91.8	92.3	89.1	104.7	101.2	91.7	106.1	101.4	106.4	:	5.5	4.9	
L				143.0	157.2	142.1	163.8	159.9	161.0	157.8	141.4	:	:	-6.5	-10.4	
ML				:	:	:	:	:	:	:	:	:	:	:	:	
P				:	:	:	:	:	:	:	:	:	:	:	:	
UK				127.6	126.9	128.0	135.8	140.1	140.8	142.4	137.4	136.6	139.9	-2.2	2.4	
EUR10				112.6	112.5	110.2	120.8	121.7	114.5	123.7	120.7	121.7	:	2.6	0.8	
USA				-	-	-	-	-	-	-	-	-	-	-	-	
J				-	-	-	-	-	-	-	-	-	-	-	-	



BAUWERBE

BUILDING AND CIVIL ENGINEERING

BÂTIMENT ET GÉNIE CIVIL

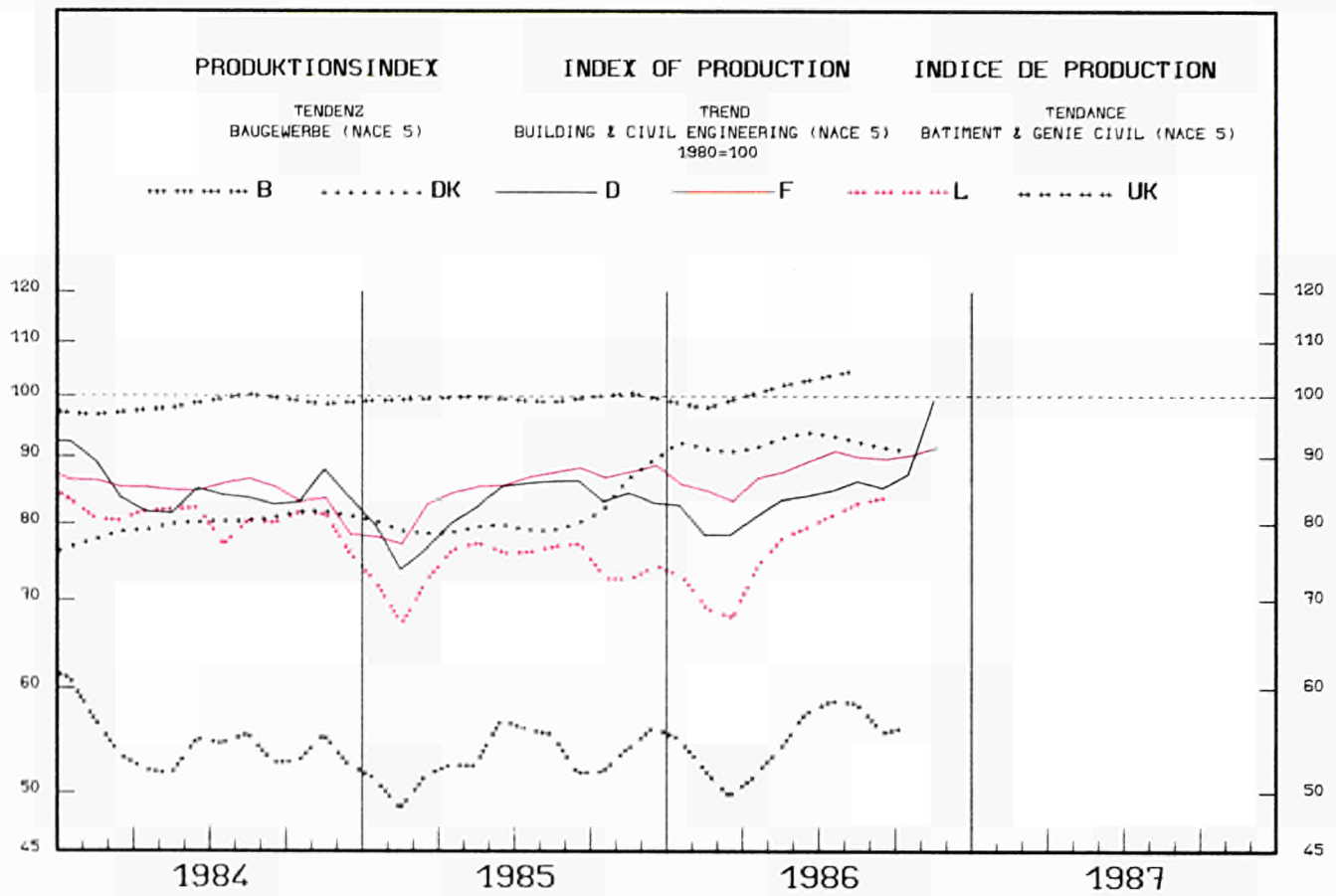

1983	1984	1985	1985			1986				%A	%B			
			10	11	12	06	07	08	09	10	11	12		

PRODUKTIONSINDIZES
PRO ARBEITSTAG

INDICES OF PRODUCTION
PER WORKING DAY

INDICES DE PRODUCTION
PAR JOUR OUVRABLE

EUR12	-	-	-	-	-	-	-	-	-	-	-	-	-	-	-
B	63.7	56.8	53.9	68.7	57.3	43.3	74.1	33.1	65.8	71.9	68.5	64.8	:	3.0	4.8
DK	70.7	79.9	81.6	91.0	91.0	97.0	98.0	97.0	97.0	97.0	96.0	97.0	:	14.6	7.8
D	86.3	85.5	82.4	111.5	84.5	66.9	98.0	100.7	88.2	105.7	107.9	100.5	109.7	6.4	21.0
GR	-	-	-	-	-	-	-	-	-	-	-	-	-	-	-
E	-	-	-	-	-	-	-	-	-	-	-	-	-	-	-
F	90.6	86.0	85.0	93.2	95.9	79.3	101.7	90.7	50.5	94.8	96.3	103.9	80.6	4.1	4.6
IRL	-	-	-	-	-	-	-	-	-	-	-	-	-	-	-
I	-	-	-	-	-	-	-	-	-	-	-	-	-	-	-
L	92.4	81.8	74.2	91.0	72.8	63.3	103.5	103.2	39.4	99.0	99.4	:	1.8	10.1	
NL	-	-	-	-	-	-	-	-	-	-	-	-	-	-	-
P	-	-	-	-	-	-	-	-	-	-	-	-	-	-	-
UK	95.3	98.6	99.9	100.8	100.8	100.8	102.3	108.6	108.6	108.6	:	:	:	2.3	
EUR10	-	-	-	-	-	-	-	-	-	-	-	-	-	-	-
USA	-	-	-	-	-	-	-	-	-	-	-	-	-	-	-
J	-	-	-	-	-	-	-	-	-	-	-	-	-	-	-

SAISONBEREINIGT

SEASONALLY ADJUSTED

DESAISONNALISE

EUR12	-	-	-	-	-	-	-	-	-	-	-	-	-	-	-
B	54.3	50.0	57.7	56.2	64.0	56.3	55.2	55.2	57.8	:	-4.7	4.6			
DK	83.0	83.9	93.0	94.8	93.1	92.5	91.9	90.6	91.0	:	-2.5	0.5			
D	91.4	75.4	86.7	81.3	89.4	84.1	85.4	86.4	90.5	120.9	15.0	33.6			
GR	-	-	-	-	-	-	-	-	-	-	-	-			
E	-	-	-	-	-	-	-	-	-	-	-	-			
F	86.9	84.9	91.5	91.1	90.6	90.8	88.6	89.7	92.7	91.9	1.6	-0.9			
IRL	-	-	-	-	-	-	-	-	-	-	-	-			
I	-	-	-	-	-	-	-	-	-	-	-	-			
L	74.7	61.7	81.9	80.5	81.5	82.2	85.6	83.3	:	:	5.0	-2.8			
NL	-	-	-	-	-	-	-	-	-	-	-	-			
P	-	-	-	-	-	-	-	-	-	-	-	-			
UK	100.8	100.8	100.8	102.0	104.9	104.9	104.9	:	:	:	-				
EUR10	-	-	-	-	-	-	-	-	-	-	-	-			
USA	-	-	-	-	-	-	-	-	-	-	-	-			
J	-	-	-	-	-	-	-	-	-	-	-	-			

	1983	1984	1985	1986							1986				
				06	07	08	09	10	11	06	07	08	09	10	11
											SB - ADJ - CVS				
GENEHMIGTE WOHNUNGEN				AUTHORISED DWELLINGS							LOGEMENTS AUTORISES				
EUR12	92.8	81.4	:	:	:	:	:	:	:	:	:	:	:	:	:
B	45.6	54.9	61.8	90.0	65.5	49.1	:	:	:	78.5	62.7	49.6	:	:	:
DK	111.8	121.9	105.5	108.9	113.3	74.0	114.4	166.3	78.1	89.6	118.1	70.5	105.8	146.9	81.2
D	110.2	88.0	66.3	70.0	69.1	64.1	57.3	:	:	56.0	52.0	56.5	61.0	:	:
GR	83.8	48.2	65.0	85.7	108.2	45.8	77.2	82.9	:	79.9	83.9	59.0	72.6	77.5	:
E	:	:	:	:	:	:	:	:	:	:	:	:	:	:	:
F	74.3	70.1	70.3	72.0	69.4	63.3	73.2	80.5	71.0	69.3	70.0	67.2	73.1	70.9	69.6
IRL	:	:	:	:	:	:	:	:	:	:	:	:	:	:	:
I	80.3	77.5	63.0	:	:	:	:	:	:	54.1	35.3	114.9	:	:	:
L	65.8	65.0	73.2	52.8	51.4	114.3	:	:	:	94.9	93.5	88.5	95.9	:	:
NL	106.4	96.9	96.9	93.7	81.8	90.7	109.4	:	:	:	:	:	:	:	:
P	:	:	:	:	:	:	:	:	:	:	:	:	:	:	:
UK	:	:	:	:	:	:	:	:	:	:	:	:	:	:	:
BEGONNENE WOHNUNGEN				DWELLINGS STARTED							LOGEMENTS COMMENCES				
EUR12	:	:	:	:	:	:	:	:	:	:	:	:	:	:	:
B	60.0	52.2	61.7	69.2	50.5	55.2	:	:	:	55.7	61.4	54.8	:	:	:
DK	112.1	118.8	102.1	89.3	74.2	99.1	104.6	158.8	96.9	72.3	85.6	70.8	95.9	127.6	99.8
D	:	:	:	:	:	:	:	:	:	:	:	:	:	:	:
GR	:	:	:	:	:	:	:	:	:	:	:	:	:	:	:
E	:	:	:	:	:	:	:	:	:	:	:	:	:	:	:
F	83.6	74.2	71.9	83.8	86.8	71.4	79.2	80.6	72.8	79.0	89.4	77.9	77.3	69.3	64.6
IRL	:	:	:	:	:	:	:	:	:	:	:	:	:	:	:
I	:	:	:	:	:	:	:	:	:	:	:	:	:	:	:
L	108.1	101.8	91.6	86.2	74.0	77.7	91.2	:	:	100.5	97.8	83.2	84.9	:	:
NL	:	:	:	:	:	:	:	:	:	:	:	:	:	:	:
P	140.8	125.3	126.8	167.4	186.6	126.7	149.9	:	:	141.4	166.9	134.3	145.7	:	:
UK	:	:	:	:	:	:	:	:	:	:	:	:	:	:	:
FERTIGGESTELLTE WOHNUNGEN				COMPLETED DWELLINGS							LOGEMENTS ACHEVES				
EUR12	86.0	88.8	:	:	:	:	:	:	:	:	:	:	:	:	:
B	:	:	:	:	:	:	:	:	:	:	:	:	:	:	:
DK	73.0	88.5	73.2	50.2	60.2	48.9	88.1	97.2	95.0	47.2	66.9	59.4	78.5	77.0	82.0
D	87.6	102.3	80.2	30.4	28.7	31.5	39.9	:	:	40.1	34.1	36.4	36.4	:	:
GR	:	:	:	:	:	:	:	:	:	:	:	:	:	:	:
E	:	:	:	:	:	:	:	:	:	:	:	:	:	:	:
F	82.4	71.0	66.6	75.9	71.0	54.7	66.7	63.0	63.3	68.2	73.5	54.5	59.1	54.9	58.2
IRL	94.1	89.8	86.2	52.7	:	:	:	:	:	58.3	:	:	:	:	:
I	:	:	:	:	:	:	:	:	:	:	:	:	:	:	:
L	84.5	67.8	:	:	:	:	:	:	:	:	:	:	:	:	:
NL	97.7	99.1	86.3	112.0	57.0	78.4	104.2	:	:	90.2	71.4	79.1	94.3	:	:
P	98.9	107.9	:	:	:	:	:	:	:	:	:	:	:	:	:
UK	82.2	87.1	81.5	91.9	78.1	75.0	85.6	:	:	88.2	80.5	80.3	83.7	:	:
				1985			1986			1985			1986		
				II	III	IV	I	II	III	II	III	IV	I	II	III
				SB - ADJ - CVS											

	1983	1984	1985	1985			1986			1985			1986		
				II	III	IV	I	II	III	II	III	IV	I	II	III
				SB - ADJ - CVS											
ABHAENIG BESCHAEFFTIGTE				NUMBER OF EMPLOYEES						NOMBRE DE SALARIES					
EUR12	85.8	81.1	:	77.2	78.6	:	:	:	:	77.2	77.0	:	:	:	:
B	70.5	62.4	59.0	59.3	59.1	58.5	58.1	:	:	59.6	58.4	58.1	58.9	:	:
DK	74.3	77.9	81.7	82.8	86.0	87.3	78.6	87.3	90.2	82.1	81.4	84.1	87.1	86.6	86.1
D	85.5	84.0	76.9	77.6	80.0	77.4	68.2	74.8	77.4	77.2	76.1	74.7	74.0	74.1	73.4
GR	:	:	:	:	:	:	:	:	:	:	:	:	:	:	:
E	79.2	69.6	62.2	55.4	67.1	61.2	62.1	65.3	65.7	58.4	65.7	59.6	62.3	67.6	63.5
F	85.3	79.0	76.2	76.7	76.5	75.3	74.9	:	:	76.4	75.9	75.5	75.4	:	:
IRL	70.8	64.7	55.8	56.1	55.7	54.0	50.7	48.3	48.4	57.1	54.8	53.1	52.2	49.0	47.3
I	101.1	95.8	:	96.6	92.8	:	:	:	:	95.9	93.0	:	:	:	:
L	93.1	85.4	80.4	81.9	79.7	80.0	77.5	82.3	85.3	81.0	79.1	79.1	79.6	81.1	84.6
NL	77.0	68.1	66.2	65.8	72.7	67.5	62.8	82.0	81.2	63.6	68.4	68.0	68.5	78.8	77.2
P	:	:	:	:	:	:	:	:	:	:	:	:	:	:	:
UK	81.8	79.6	77.1	77.4	76.6	76.4	74.9	73.7	:	78.5	76.5	75.2	75.0	74.4	14.1

Regelmäßig herausgegebene Veröffentlichungen des Statistischen Amtes zum Thema Industrie

– Industriekonjunktur – Monatliche Statistiken und Beilagen

Diese Veröffentlichung enthält die Indizes von industrieller Produktion, Umsatz, Auftragseingang, abhängig Beschäftigten, Löhnen und Gehältern, nach Industriezweigen, ferner Indizes des Werts von Ein- und Ausfuhren. Ein separates kurzes Kapitel ist den Konjunkturindikatoren für das Baugewerbe vorbehalten.

Beilagen mit Angaben zur Methodik und/oder mit retrospektiven Reihen vervollständigen die laufende Veröffentlichung.

Abonnement (VUI): ECU 41,60 / BFR 1800 / DM 87

– Industrielle Produktion – Vierteljährliche Statistiken

Statistische Daten über die industrielle Produktion nach Erzeugnissen. Jährliche und vierteljährliche Angaben über die Produktion von industriellen Erzeugnissen in den Mitgliedstaaten der EG.

Abonnement (VGI): ECU 23,10 / BFR 1000 / DM 49

– Industrie – Statistisches Jahrbuch

Diese Veröffentlichung enthält eine Auswahl der wichtigsten statistischen Angaben über die Industrie (Struktur, Tätigkeit, Investitionen, nach Unternehmensgröße, industrielle Erzeugnisse, Konjunkturindikatoren und Außenhandel), ferner vergleichbare Tabellen für die EG, die Vereinigten Staaten und Japan sowie Tabellen über die Industrie in Spanien und Portugal.

Preis: ECU 13,57 / BFR 600 / DM 29,50

– Struktur und Tätigkeit der Industrie – Jahrerhebung – Wichtigste Ergebnisse

Diese Veröffentlichung enthält die wichtigsten Ergebnisse der von den Mitgliedstaaten in Übereinstimmung mit einer Ratsrichtlinie vom 6. Juni 1972 durchgeführten koordinierten Jahrerhebung über die Tätigkeit der Industrie. Sie weist jährlich die Angaben über die wichtigsten wirtschaftlichen Tatbestände dieser Erhebung (Beschäftigung, Produktionswert, Wertschöpfung usw.) aus.

Preis: ECU 19,93 / BFR 900 / DM 44,50

– Struktur und Tätigkeit der Industrie – Ergebnisse nach Unternehmensgröße

Dieser Band, der alle zwei Jahre herausgegeben wird, enthält die Ergebnisse der koordinierten Jahrerhebung über die Tätigkeit der Industrie für die fünf wichtigsten Tatbestände, gegliedert nach drei Größenklassen von Unternehmen.

Preis: ECU 6,73 / BFR 300 / DM 15



BESTELLSCHEIN

Zu senden an: **Amt für amtliche Veröffentlichungen
der Europäischen Gemeinschaften**
L – 2985 Luxemburg

Bitte senden Sie mir Exemplar(e) der folgenden Veröffentlichung(en)

- Industriekonjunktur – Monatliche Statistiken und Beilagen (Abonnement)
- Industrielle Produktion – Vierteljährliche Statistiken (Abonnement)
- Industrie – Statistisches Jahrbuch
- Struktur und Tätigkeit der Industrie – Wichtigste Ergebnisse
- Struktur und Tätigkeit der Industrie – Ergebnisse nach Unternehmensgröße

Zahlung nach Erhalt der Rechnung

Name:

Anschrift:

Datum: Unterschrift:

Die aufgeführten Veröffentlichungen sind auch bei den auf der dritten Umschlagseite aufgeführten Vertriebsbüros erhältlich.

The periodicals of the Statistical Office on industry

– Industrial trends – Monthly statistics and supplements

This publication contains the indices of industrial production, turnover, orders received, number of employees, gross wages and salaries by branch of industry as well as indices of the value of imports and exports. A special chapter is devoted to indicators for the building and civil engineering sector.

Supplements on methodology and/or containing retrospective series complete the ordinary publication.

Subscription (VUI): ECU 41,60 / BFR 1800 / IRL 31.70 / UKL 29.70 / USD 43

– Industrial production – Quarterly statistics

Statistics of industrial production by product. Annual and quarterly data on production of industrial products in the Member States of the EC.

Subscription (VGI): ECU 23,10 / BFR 1000 / IRL 17.60 / UKL 16.50 / USD 24

– Industry – Statistical yearbook

This publication contains a selection of the most important statistics about industry concerning structure, activity, investments, size of enterprises, industrial products, short-term indicators and external trade as well as comparative tables between the EC, United States and Japan and tables about the industry in Spain and Portugal.

Price: ECU 13,57 / BFR 600 / IRL 9.70 / UKL 8.90 / USD 13

– Structure and activity of industry – Annual inquiry – Main results

This publication contains the main results of the coordinated annual inquiry into industrial activity, carried out by the Member States pursuant to a Council Directive of 6 June 1972. It gives annually the results for the most important economic variables of this inquiry: employment, production value, value-added, etc.

Price: ECU 19,93 / BFR 900 / IRL 14.30 / UKL 11.40 / USD 16

– Structure and activity of industry – Data by size of enterprise

This volume, which is published every two years, gives the results of the coordinated annual inquiry into industry for the five most important variables by three classes of size of enterprise.

Price: ECU 6,73 / BFR 300 / IRL 4.90 / UKL 4.20 / USD 6



ORDER FORM

To send to: **Office for Official Publications
of the European Communities**
L – 2985 Luxembourg

Please send me copy(ies)

- Subscription to Industrial trends – monthly statistics & supplements
- Subscription to Industrial production – Quarterly statistics
- Industry – Statistical yearbook
- Structure and activity of industry – Main results
- Structure and activity of industry – Data by size of enterprise

Payment is due on receipt of invoice

Name:

Address:

Date: Signature:

These publications are also available from the sales offices (see inside back cover).

Les périodiques de l'Office statistique sur l'industrie

– Conjoncture industrielle – Statistiques mensuelles et suppléments

Cette publication contient les indices de production industrielle, chiffre d'affaires, entrées de commandes des personnes employées, des salaires et des traitements par branches industrielles ainsi que des indices de valeur des importations et des exportations. Un bref chapitre est réservé aux indicateurs conjoncturels du secteur du bâtiment et du génie civil.

Des **suppléments** de caractère méthodologique et/ou contenant des séries rétrospectives complètent la publication courante.
Abonnement (VUI): ECU 41,60 / BFR 1800 / FF 285

– Production industrielle – Statistiques trimestrielles

Statistiques de la production industrielle par produit. Données annuelles et trimestrielles sur la production des produits industriels dans les États membres des CE.

Abonnement (VGI): ECU 23,10 / BFR 1000 / FF 158

– Industrie – Annuaire statistique

La publication contient une sélection des principales statistiques industrielles: structure, activités, investissements, taille des entreprises, produits industriels, indicateurs conjoncturels et commerce extérieur ainsi que des tableaux comparatifs entre la CE, les États-Unis et le Japon et des tableaux sur l'industrie.

Prix: ECU 13,57 / BFR 600 / FF 90

– Structure et activité de l'industrie – Enquête annuelle – Principaux résultats

Cette publication comporte les principaux résultats de l'enquête annuelle coordonnée sur l'activité industrielle, exécutée par les États membres en conformité d'une directive du Conseil du 6 juin 1972. Elle donne annuellement les résultats pour les variables économiques les plus importantes de cette enquête: emploi, valeur de la production, valeur ajoutée, etc.

Prix: ECU 19,93 / BFR 900 / FF 136

– Structure et activité de l'industrie – Données selon la taille des entreprises

Dans ce volume qui paraît à un rythme bisannuel les résultats de l'enquête annuelle coordonnée sur l'activité de l'industrie sont ventilés pour cinq variables importantes, selon trois classes de taille des entreprises.

Prix: ECU 6,73 / BFR 300 / FF 46



BON DE COMMANDE

A renvoyer à: **Office des publications officielles
des Communautés européennes**
L – 2985 Luxembourg

Veillez m'envoyer..... copie(s)

- Abonnement à Conjoncture industrielle – Statistiques mensuelles + suppléments
- Abonnement à Production industrielle – Statistiques trimestrielles
- Industrie – Annuaire statistique
- Structure et activité de l'industrie – Principaux résultats
- Structure et activité de l'industrie – Données selon la taille des entreprises

Paiement à réception de la facture

Nom:

Adresse:

Date: Signature:

Ces publications sont aussi disponibles dans les bureaux de vente (voir page 3 de la couverture).

ES Clasificación de las publicaciones de Eurostat

TEMA

- 1 Estadísticas generales (azul oscuro)
- 2 Economía y finanzas (violeta)
- 3 Población y condiciones sociales (amarillo)
- 4 Energía e industria (azul claro)
- 5 Agricultura, silvicultura y pesca (verde)
- 6 Comercio exterior (rojo)
- 7 Servicios y transportes (naranja)
- 8 Diversos (marrón)

SERIE

- A Anuarios
- B Coyuntura
- C Cuentas, encuestas y estadísticas
- D Estudios y análisis
- E Métodos
- F Estadísticas rápidas

GR Ταξινόμηση των δημοσιεύσεων του Eurostat

ΘΕΜΑ

- 1 Γενικές στατιστικές (βαθύ μπλε)
- 2 Οικονομία και δημοσιονομικά (βιολετί)
- 3 Πληθυσμός και κοινωνικές συνθήκες (κίτρινο)
- 4 Ενέργεια και βιομηχανία (μπλε)
- 5 Γεωργία, δάση και αλιεία (πράσινο)
- 6 Εξωτερικά εμπόρια (κόκκινο)
- 7 Υπηρεσίες και μεταφορές (πορτοκαλί)
- 8 Διάφορα (καφέ)

ΣΕΙΡΑ

- A Επετηρίδες
- B Συγκυρία
- C Λογαριασμοί, έρευνες και στατιστικές
- D Μελέτες και αναλύσεις
- E Μέθοδοι
- F Ταχείες στατιστικές

IT Classificazione delle pubblicazioni dell'Eurostat

TEMA

- 1 Statistiche generali (blu)
- 2 Economia e finanze (viola)
- 3 Popolazione e condizioni sociali (giallo)
- 4 Energia e industria (azzurro)
- 5 Agricoltura, foreste e pesca (verde)
- 6 Commercio estero (rosso)
- 7 Servizi e trasporti (arancione)
- 8 Diversi (marrone)

SERIE

- A Annuari
- B Tendenze congiunturali
- C Conti, indagini e statistiche
- D Studi e analisi
- E Metodi
- F Note rapide

DA Klassifikation af Eurostats publikationer

EMNE

- 1 Almene statistikker (mørkeblå)
- 2 Økonomi og finanser (violet)
- 3 Befolkning og sociale forhold (gul)
- 4 Energi og industri (blå)
- 5 Landbrug, skovbrug og fiskeri (grøn)
- 6 Udenrigshandel (rød)
- 7 Tjenesteydelser og transport (orange)
- 8 Diverse statistikker (brun)

SERIE

- A Årbøger
- B Konjunkturoversigter
- C Regnskaber, tællinger og statistikker
- D Undersøgelser og analyser
- E Metoder
- F Ekspresoversigter

EN Classification of Eurostat publications

THEME

- 1 General statistics (midnight blue)
- 2 Economy and finance (violet)
- 3 Population and social conditions (yellow)
- 4 Energy and industry (blue)
- 5 Agriculture, forestry and fisheries (green)
- 6 Foreign trade (red)
- 7 Services and transport (orange)
- 8 Miscellaneous (brown)

SERIES

- A Yearbooks
- B Short-term trends
- C Accounts, surveys and statistics
- D Studies and analyses
- E Methods
- F Rapid reports

NL Classificatio van de publicaties van Eurostat

ONDERWERP

- 1 Algemene statistiek (donkerblauw)
- 2 Economie en financiën (paars)
- 3 Bevolking en sociale voorwaarden (geel)
- 4 Energie en industrie (blauw)
- 5 Landbouw, bosbouw en visserij (groen)
- 6 Buitenlandse handel (rood)
- 7 Diensten en vervoer (oranje)
- 8 Diverse statistieken (bruin)

SERIE

- A Jaarboeken
- B Conjunctuur
- C Rekeningen, enquêtes en statistieken
- D Studies en analyses
- E Methoden
- F Spoedberichten

DE Gliederung der Veröffentlichungen des Eurostat

THEMENKREIS

- 1 Allgemeine Statistik (Dunkelblau)
- 2 Wirtschaft und Finanzen (Violett)
- 3 Bevölkerung und soziale Bedingungen (Gelb)
- 4 Energie und Industrie (Blau)
- 5 Land- und Forstwirtschaft, Fischerei (Grün)
- 6 Außenhandel (Rot)
- 7 Dienstleistungen und Verkehr (Orange)
- 8 Verschiedenes (Braun)

REIHE

- A Jahrbücher
- B Konjunktur
- C Konten, Erhebungen und Statistiken
- D Studien und Analysen
- E Methoden
- F Schnellberichte

FR Classification des publications de l'Eurostat

THÈME

- 1 Statistiques générales (bleu nuit)
- 2 Économie et finances (violet)
- 3 Population et conditions sociales (jaune)
- 4 Énergie et industrie (bleu)
- 5 Agriculture, sylviculture et pêche (vert)
- 6 Commerce extérieur (rouge)
- 7 Services et transports (orange)
- 8 Divers (brun)

SÉRIE

- A Annuaire
- B Conjoncture
- C Comptes, enquêtes et statistiques
- D Études et analyses
- E Méthodes
- F Statistiques rapides

PT Classificação das publicações do Eurostat

TEMA

- 1 Estatísticas gerais (azul escuro)
- 2 Economia e finanças (violeta)
- 3 População e condições sociais (amarelo)
- 4 Energia e indústria (azul)
- 5 Agricultura, silvicultura e pesca (verde)
- 6 Comércio externo (vermelho)
- 7 Serviços e transportes (laranja)
- 8 Diversos (castanho)

SÉRIE

- A Anuários
- B Conjuntura
- C Contas, inquéritos e estatísticas
- D Estudos e análises
- E Métodos
- F Estatísticas rápidas

Número de títulos por tema y serie □ Antal publikationer pr. emne og serie □ Anzahl der Veröffentlichungen pro Themenkreis und Reihe □ Αριθμός δημοσιεύσεων κατά θέμα και σειρά □ Number of publications per theme and series □ Nombre de publications par thème et série □ Numero di pubblicazioni per tema e serie □ Aantal publicaties naar onderwerp en serie □ Número de títulos por tema e série

	1	2	3	4	5	6	7	9
A	6	1	—	3	1	1	1	—
B	1	5	2	5	3	2	1	—
C	1	6	7	6	6	2	3	1
D	—	2	—	4	1	4	—	—
E	—	4	2	2	2	2	—	—
F	1	—	1	2	1	1	—	—

**Venta y suscripciones · Salg og abonnement · Verkauf und Abonnement · Πωλήσεις και συνδρομές
Sales and subscriptions · Vente et abonnements · Vendita e abbonamenti
Verkoop en abonnementen · Venda e assinaturas**

BELGIQUE / BELGIË

Moniteur belge / Belgisch Staatsblad
Rue de Louvain 40-42 / Leuvensestraat 40-42
1000 Bruxelles / 1000 Brussel
Tél. 5 12 00 26
CCP / Postrekening 000-2005502-27

Sous-dépôts / Agentschappen:

**Librairie européenne /
Europese Boekhandel**

Rue de la Loi 244 / Wetstraat 244
1040 Bruxelles / 1040 Brussel

CREDOC

Rue de la Montagne 34 / Bergstraat 34
Bte 11 / Bus 11
1000 Bruxelles / 1000 Brussel

DANMARK

Schultz EF-publikationer

Møntergade 19
1116 København K
Tlf: (01) 14 11 95
Telecopier: (01) 32 75 11

BR DEUTSCHLAND

Bundesanzeiger Verlag

Breite Straße
Postfach 10 80 06
5000 Köln 1
Tel. (02 21) 20 29-0
Fernschreiber: ANZEIGER BONN 8 882 595
Telecopierer: 20 29 278

GREECE

G.C. Eleftheroudakis SA

International Bookstore
4 Nikis Street
105 63 Athens
Tel. 322 22 55
Telex 219410 ELEF

Sub-agent for Northern Greece:

Molho's Bookstore

The Business Bookshop
10 Tsimiski Street
Thessaloniki
Tel. 275 271
Telex 412885 LIMO

ESPAÑA

Boletín Oficial del Estado

Trafalgar 27
28010 Madrid
Tel. (91) 446 60 00

Mundi-Prensa Libros, S.A.

Castelló 37
28001 Madrid
Tel. (91) 431 33 99 (Libros)
431 32 22 (Suscripciones)
435 36 37 (Dirección)
Télex 49370-MPLI-E

FRANCE

Journal officiel

**Service des publications
des Communautés européennes**
26, rue Desaix
75727 Paris Cedex 15
Tél. (1) 45 78 61 39

IRELAND

Government Publications Sales Office

Sun Alliance House
Molesworth Street
Dublin 2
Tel. 71 03 09

or by post

Government Stationery Office

Publications Section

6th floor
Bishop Street
Dublin 8
Tel. 78 16 66

ITALIA

Licosa Spa

Via Lamarmora, 45
Casella postale 552
50 121 Firenze
Tel. 57 97 51
Telex 570466 LICOSA I
CCP 343 509

Subagenti:

Libreria scientifica Lucio de Biasio - AEIOU

Via Meravigli, 16
20 123 Milano
Tel. 80 76 79

Libreria Tassi

Via A. Farnese, 28
00 192 Roma
Tel. 31 05 90

Libreria giuridica

Via 12 Ottobre, 172/R
16 121 Genova
Tel. 59 56 93

**GRAND-DUCHÉ DE LUXEMBOURG
et autres pays / and other countries**

**Office des publications officielles
des Communautés européennes**

2, rue Mercier
L-2985 Luxembourg
Tél. 49 92 81
Télex PUBOF LU 1324 b
CCP 19190-81
CC bancaire BIL 8-109/6003/200

Abonnements / Subscriptions

Messageries Paul Kraus

11, rue Christophe Plantin
L-2339 Luxembourg
Tél. 49 98 888
Télex 25 15
CCP 49242-63

NEDERLAND

Staatsdrukkerij- en uitgeverijbedrijf

Christoffel Plantijnstraat
Postbus 20014
2500 EA 's-Gravenhage
Tel. (070) 78 98 80 (bestellingen)

PORTUGAL

Imprensa Nacional

Casa da Moeda, E. P.

Rua D. Francisco Manuel de Melo, 5
1092 Lisboa Codex
Tel. 69 34 14
Telex 15328 INCM

Distribuidora Livros Bertrand Lda.

Grupo Bertrand, SARL

Rua das Terras dos Vales, 4-A
Apart. 37
2700 Amadora CODEX
Tel. 493 90 50 - 494 87 88
Telex 15798 BERDIS

UNITED KINGDOM

HM Stationery Office

HMSO Publications Centre
51 Nine Elms Lane
London SW8 5DR
Tel. (01) 211 56 56

Sub-agent:

Alan Armstrong & Associates Ltd

72 Park Road
London NW1 4SH
Tel. (01) 723 39 02
Telex 297635 AAALTD G

UNITED STATES OF AMERICA

**European Community Information
Service**

2100 M Street, NW
Suite 707
Washington, DC 20037
Tel. (202) 862 9500

CANADA

Renouf Publishing Co., Ltd

61 Sparks Street
Ottawa
Ontario K1P 5R1
Tel. Toll Free 1 (800) 267 4164
Ottawa Region (613) 238 8985-6
Telex 053-4936

JAPAN

Kinokuniya Company Ltd

17-7 Shinjuku 3-Chome
Shinjuku-ku
Tokyo 160-91
Tel. (03) 354 0131

Journal Department

PO Box 55 Chitose
Tokyo 156
Tel. (03) 439 0124

Öffentliche Preise in Luxemburg (ohne MwSt.) • Price (excluding VAT) in Luxembourg
 Prix publics au Luxembourg, TVA exclue

	ECU	BFR	DM	FF	IRL	UKL	USD
Einzelpreis Single copy Prix par numéro	4	170	8	27	3	2.80	4
Abonnement Subscription	41.60	1800	87	285	31.70	29.70	43



OFICINA DE PUBLICACIONES OFICIALES DE LAS COMUNIDADES EUROPEAS
 KONTORRET FOR DE EUROPÆISKE FÆLLESSKABERS OFFICIELLE PUBLIKATIONER
 AMT FÜR AMTLICHE VERÖFFENTLICHUNGEN DER EUROPÄISCHEN GEMEINSCHAFTEN
 ΥΠΗΡΕΣΙΑ ΕΠΙΣΗΜΩΝ ΕΚΔΟΣΕΩΝ ΤΩΝ ΕΥΡΩΠΑΪΚΩΝ ΚΟΙΝΟΤΗΤΩΝ
 OFFICE FOR OFFICIAL PUBLICATIONS OF THE EUROPEAN COMMUNITIES
 OFFICE DES PUBLICATIONS OFFICIELLES DES COMMUNAUTÉS EUROPÉENNES
 UFFICIO DELLE PUBBLICAZIONI UFFICIALI DELLE COMUNITÀ EUROPEE
 BUREAU VOOR OFFICIËLE PUBLIKATIES DER EUROPESE GEMEENSCHAPPEN
 SERVIÇO DAS PUBLICAÇÕES OFICIAIS DAS COMUNIDADES EUROPEIAS

Kat./Cat.: CA-AP-87-002-3A-C