



INDUSTRIEKONJUNKTUR

Monatliche Statistiken

INDUSTRIAL TRENDS

Monthly statistics

CONJONCTURE INDUSTRIELLE

Statistiques mensuelles

6 □ 1987

Theme □ Thème
Energy and Industry
Énergie et industrie

4

Series □ Série
Short-term trends
Conjoncture

B



OFICINA ESTADÍSTICA DE LAS COMUNIDADES EUROPEAS
DE EUROPÆISKE FÆLLESSKABERS STATISTISKE KONTOR
STATISTISCHES AMT DER EUROPÄISCHEN GEMEINSCHAFTEN
ΣΤΑΤΙΣΤΙΚΗ ΥΠΗΡΕΣΙΑ ΤΩΝ ΕΥΡΩΠΑΪΚΩΝ ΚΟΙΝΟΤΗΤΩΝ
STATISTICAL OFFICE OF THE EUROPEAN COMMUNITIES
OFFICE STATISTIQUE DES COMMUNAUTÉS EUROPÉENNES
ISTITUTO STATISTICO DELLE COMUNITÀ EUROPEE
BUREAU VOOR DE STATISTIEK DER EUROPESE GEMEENSCHAPPEN
SERVIÇO DE ESTATÍSTICA DAS COMUNIDADES EUROPEIAS

L-2920 Luxembourg — Tél. 43011 — Télex : Comeur Lu 3423
B-1049 Bruxelles, bâtiment Berlaymont, rue de la Loi 200 (bureau de liaison) — Tél. 235 1111

Las publicaciones de Eurostat están clasificadas por temas y por series. La clasificación se encuentra al final de la obra. Para mayor información sobre las publicaciones, rogamos se pongan en contacto con Eurostat.

Para los pedidos, dirijanse a las oficinas de venta cuyas direcciones figuran en la página interior de la contracubierta.

Eurostats publikationer er klassificeret efter emne og serie. En oversigt herover findes bag i hæftet. Yderligere oplysninger om publikationerne kan fås ved henvendelse til Eurostat.

Bestilling kan afgives til de salgssteder, der er anført på omslagets side 3.

Die Veröffentlichungen von Eurostat sind nach Themenkreisen und Reihen gegliedert. Die Gliederung ist hinten in jedem Band aufgeführt. Genauere Auskünfte über die Veröffentlichungen erteilt Eurostat.

Ihre Bestellungen richten Sie bitte an die Verkaufsbüros, deren Anschriften jeweils auf der dritten Umschlagseite der Veröffentlichungen zu finden sind.

Οι εκδόσεις της Eurostat ταξινομούνται κατά θέμα και κατά σειρά. Η ακριβής ταξινόμηση αναφέρεται στο τέλος κάθε έκδοσης. Για λεπτομερέστερες πληροφορίες σχετικά με τις εκδόσεις, μπορείτε να απευθύνεσθε στην Eurostat.

Για τις παραγγελίες μπορείτε να απευθύνεσθε στα γραφεία πώλησης, των οποίων οι διευθύνσεις αναγράφονται στη σελίδα 3 του εξωφύλλου.

Eurostat's publications are classified according to themes and series. This classification is indicated at the end of the publication. For more detailed information on publications, contact Eurostat.

Orders are obtainable from the sales offices mentioned on the inside back cover.

Les publications de l'Eurostat sont classées par thème et par série. Cette classification est précisée à la fin de l'ouvrage. Pour des informations plus détaillées sur les publications, contactez l'Eurostat.

Pour les commandes, adressez-vous aux bureaux de vente dont les adresses sont indiquées à la page 3 de la couverture.

Le pubblicazioni dell'Eurostat sono classificate per tema e per serie. Tale classificazione è precisata alla fine dell'opera. Per informazioni più dettagliate sulle pubblicazioni rivolgersi all'Eurostat.

Per eventuali ordinazioni rivolgersi a uno degli uffici di vendita i cui indirizzi figurano nella 3ª pagina della copertina.

De publikaties van Eurostat zijn ingedeeld naar onderwerp en serie. Deze indeling is achter in het boek opgenomen. Voor nadere informatie over de publikaties kunt u zich wenden tot Eurostat.

Gelieve bestellingen op te geven bij de verkoopbureaus, waarvan de adressen op bladzijde 3 van de omslag zijn vermeld.

As publicações do Eurostat estão classificadas por tema e por série. Esta classificação está indicada no fim da obra. Para mais informações sobre as publicações é favor contactar Eurostat.

Encomendas : serviços de venda cujos endereços estão indicados na contracapa.

INDUSTRIEKONJUNKTUR

Monatliche Statistiken

INDUSTRIAL TRENDS

Monthly statistics

CONJONCTURE INDUSTRIELLE

Statistiques mensuelles

Für genauere Angaben über die Hauptmerkmale der in diesem Heft enthaltenen Reihen wenden Sie sich bitte an EUROSTAT, Luxemburg (Tel. 4301-3886 oder 4301-2037).

Die Angaben in diesem Monatsheft wurden der Datenbank CRONOS entnommen, die über verschiedene „Hosts“ (Anbieter der Datenbank) zugänglich ist. Für alle Auskünfte bezüglich dieser Hosts wenden Sie sich bitte an EUROSTAT, Luxemburg (Tel. 4301-3220).

To obtain specifications of the principal characteristics of the series contained in this bulletin contact EUROSTAT, Luxembourg (tel. 4301-3886 or 4301-2037).

The information included in this bulletin has been taken from the CRONOS data bank, which is accessible via the different host companies. For all information about these host companies contact EUROSTAT, Luxembourg (tel. 4301-3220).

Pour obtenir des précisions sur les caractéristiques principales des séries contenues dans ce bulletin s'adresser à l'EUROSTAT, Luxembourg (tél. 4301-3886 ou 4301-2037).

Les informations reprises dans ce bulletin sont extraites de la banque de données CRONOS, qui est accessible via différents serveurs. Pour toute information concernant ces serveurs s'adresser à l'EUROSTAT, Luxembourg (tél. 4301-3220).

Luxembourg: Office des publications officielles des Communautés européennes, 1987

Kat./Cat.: CA-AP-87-006-3A-C

© CECA-CEE-CECA, Bruxelles-Luxembourg, 1987

Reproduction autorisé, sauf à des fins commerciales, moyennant mention de la source

Printed in Luxembourg

Wachstum der industriellen Produktion in der Gemeinschaft beschränkte sich auf 0,5%

Der Index der Gemeinschaft (EUR 12) dürfte im Verlauf der ersten vier Monate des Jahres 1987 im Vergleich zum gleichen Zeitraum des vorangegangenen Jahres nur um 0,5% gestiegen sein.

Der Index der Gemeinschaft (EUR 12) für April wird gegenwärtig auf 109,1 veranschlagt und liegt damit um 1,9% niedriger als im April 1986 (111,2). Dieser Rückgang ist sehr vorsichtig zu beurteilen, da der Wert im April 1986 aussergewöhnlich hoch war (im Jahre 1986 fielen die Osterfeiertage in den Monat März, während sie meistens in den Monat April fallen).

Der saisonbereinigte Index für April entspricht mit 105,8 der Verlangsamung des Wachstums der industriellen Produktion, die bereits seit einem Jahr festzustellen ist.

Für die letzten drei Monate, für die Angaben vorliegen, beläuft sich der jährliche Anstieg des Index für die gesamte Gemeinschaft EUR 12 lediglich auf +0,9%. Für den gleichen Zeitraum beträgt die Veränderung in der Bundesrepublik Deutschland -0,3%, in Frankreich +0,9%, im Vereinigten Königreich +1,9% und in Italien +2,0%. In den USA und in Japan liegen die entsprechenden Werte bei +1,8% bzw. +0,6%.

Um eine Vorstellung von der Verlangsamung des Wachstums der industriellen Produktion in der Gemeinschaft zu vermitteln, sei darauf hingewiesen, dass Ende April 1986 die Wachstumsrate während der letzten 12 Monate, für die Angaben vorlagen, gegenüber den 12 vorausgegangenen Monaten für die Gemeinschaft EUR 12 rund 3,4% betrug (5,5% bei den Investitionsgütern), während sie derzeit (Ende April 1987) lediglich bei rund 1,2% liegt (1,5% bei den Investitionsgütern). Die entsprechenden Werte belaufen sich auf 5,3% (9,9%) und 0,7% (0,7%) für die Bundesrepublik Deutschland, 4,5% (3,0%) und 1,5% (-0,7%) für das Vereinigte Königreich sowie 1,5% (0,1%) und 0,2% (0,8%) für Frankreich. Die einzige Ausnahme bildet Italien, da dort die Wachstumsraten 1,7% (4,9%) bzw. 2,5% (2,5%) betragen.

Luxemburg, 02.07.87

NB : Kommentare und graphische Darstellungen zur Entwicklung der Investitionsgüter (INV) siehe Seite 15 bis 18.

13

INHALTSVERZEICHNIS

HINWEISE	4
I BASISINDIKATOREN	9
Kommentare über die Entwicklung des Index für die Investitionsgüterproduktion (INV)	15
II ANGABEN NACH INDUSTRIELLEN BEREICHEN	25
Gesamte Industrie (ohne Baugewerbe)	26
Grundstoff- und Produktionsgüterindustrien	28
Investitionsgüterindustrien	30
Verbrauchsgüterindustrien	32
Bergbau und Gewinnung von Steinen und Erden	34
Be- und verarbeitende Industrie	36
Energie	38
Erzeugung und erste Bearbeitung von Metallen	40
Be- und Verarbeitung von Steinen und Erden	42
Chemische Industrie, einschließlich Chemiefaserindustrie	44
Chemische Industrie	46
Metallverarbeitende Industrie	48
Herstellung von Metallerzeugnissen	50
Maschinenbau	52
Elektrotechnik	54
Bau von Kraftwagen und deren Einzelteilen	56
Fahrzeugbau (ohne Bau von Kraftwagen)	58
Nahrungs- und Genußmittelgewerbe	60
Textilindustrie	62
Schuh- und Bekleidungsgewerbe	64
Papier- und Pappenerzeugung und -verarbeitung, Druckerei und verwandte Gewerbe	67
Verarbeitung von Gummi, Verarbeitung von Kunststoffen	68
III BAUGEWERBE	69

1. SYSTEMATIK DER INDUSTRIEZWEIGE

Die im vorliegenden Bulletin ausgedruckten Indizes beziehen sich auf die Industriezweige laut allgemeiner Systematik der Wirtschaftszweige in den Europäischen Gemeinschaften (NACE) - Abteilung 1 bis 4. In Teil III des Bulletins befinden sich auch einige Indikatoren zu der NACE-Abteilung 5 "Baugewerbe". Ein Auszug der Abteilungen 1 bis 4 ist in der Nummer 1-1987 beigelegt.

2. PRODUKTIONSINDIZES

2.a Der Produktionsindex mißt die mengenmäßige Entwicklung der Bruttowertschöpfung (d.h. die Entwicklung zu konstanten Preisen) in der Industrie, wobei zu bedenken ist, daß die Zusammenfassung der Produktionsbereiche bei der Indexbildung (ebenso wie die Zusammenfassung für einen bestimmten Industriezweig auf Gemeinschaftsebene) durch Gewichtung mit Hilfe der Bruttowertschöpfung erfolgt (im Prinzip zu Faktorkosten). Die Indizes werden in zwei Etappen berichtigt: eine erste Berichtigung wird unter Berücksichtigung der ungleichen Zahl der Arbeitstage pro Monat durchgeführt (ausgenommen Spanien und Japan), wonach für EUR 12 und die Mitgliedstaaten eine Saisonbereinigung aufgrund eines EUROSTAT-Verfahrens erfolgt (mit Ausnahme des Vereinigten Königreichs, für das die Indizes durch das CSO saisonbereinigt werden).

Für weitere Auskünfte über den Produktionsindex wird auf die Beilage Sept. 1985 des Bulletins "Konjunkturindikatoren für die Industrie" verwiesen.

2.b Bedeutung von %A und %B:2.b.1 Arbeitstägliche Produktionsindizes:

-%A: die letzten 12 Monate gegenüber den vorhergehenden 12 Monaten;

-%B: letzte 3 Monate gegenüber dem entsprechenden Vorjahreszeitraum.

2.b.2 Saisonbereinigte Produktionsindizes:

-%A: die letzten 3 Monate gegenüber den vorhergehenden 3 Monaten;

-%B: der letzte Monat gegenüber dem Vormonat.

2.c Die Ausführungen zu 2.a und 2.b gelten auch für die Produktionsindizes des Baugewerbes.

2.d Die Produktionsindizes von Drittländern (USA und Japan) entstammen OECD-Quellen: ihre Nomenklatur sowie ihre Berechnungsweise und Saisonbereinigung entsprechen der Methodik der Quelle. Wurde jedoch die Serie durch die OECD nicht saisonbereinigt, so ist die Saisonbereinigung mit Hilfe der EUROSTAT-Methode durchgeführt worden.

3. Im Gegensatz zum Produktionsindex (siehe 2.a) werden die übrigen Indizes (Umsatz, Auftragseingang, Ein- und Ausfuhr, abhängig Beschäftigte, Bruttolöhne und -gehälter) vor Saisonbereinigung nicht in bezug auf die ungleiche Zahl der Arbeitstage berichtigt.

4. UMSATZ- UND AUFTRAGSEINGANGSINDIZES

Sie erfassen die Entwicklung des Umsatzes (Gesamtabsatz einschließlich Exportabsatz) bzw. des Auftragseingangs zu laufenden Werten. Für weitergehende Definitionen verweisen wir auf Beilage Nr. 12-1980 zum Bulletin "Konjunkturindikatoren für die Industrie".

5. EIN- UND AUSFUHR-INDIZES NACH INDUSTRIEZWEIGEN

Sie betreffen die Ein- und Ausfuhr industrieller Erzeugnisse (Spezialhandel) zu laufenden Werten (c.i.f. bzw. f.o.b.), die aufgrund ihrer Zuordnung zu den einzelnen Industriezweigen aufgeteilt wurden. In diesem Zusammenhang muß hervorgehoben werden, daß gewisse Ungenauigkeiten bei der Zuordnung der Außenhandelserzeugnisse zu großen Produktgruppen gemäß einer Systematik der Wirtschaftszweige unvermeidlich sind und daß selbst die Vergleichbarkeit der Ein- und Ausfuhrindizes begrenzt ist.

Bei den Indizes für die EWG als Ganzes (d.h. EUR 9 bis 1980 und EUR 10 ab 1.1.1981, Datum des Beitritts Griechenlands in die Gemeinschaft) handelt es sich um den Handel mit Drittländern. Die EUR 12 werden zu einem späteren Zeitpunkt erstellt.

6. INDIZES DER ABHÄNGIG BESCHÄFTIGTEN SOWIE DER BRUTTOLÖHNE UND -GEHÄLTER

6.1 Die Beschäftigtenzahlen umfassen sämtliche beschäftigte Personen (auf der Lohnliste stehende Arbeiter und Angestellte).

6.2 Die Bruttolöhne und -gehälter umfassen die Zahlungen an den Kreis der Personen, der zu den Arbeitslohnempfängern zählt, und verstehen sich einschließlich der auf die Beschäftigten entfallenden und vom Arbeitgeber einbehaltenen Steuern und Sozialabgaben, jedoch ohne die Arbeitgeberbeiträge zur Sozialversicherung sowie sonstige vom Arbeitgeber zu zahlende Beiträge.

Ausführliche Beschreibungen sowie retrospektive Reihen für diese Indikatoren sind in der Beilage 1982 zum Bulletin "Konjunkturindikatoren für die Industrie" enthalten.

7. BAUGEWERBE (Teil III)

Was den Produktionsindex und seine Darstellung angeht sowie den Index der abhängig Beschäftigten, verweisen wir auf die unter Ziffer 2 und 6.1 gegebenen Erläuterungen.

Die Indizes für die genehmigten, begonnenen und fertiggestellten Wohnungen gestatten es ausschließlich, die Tätigkeit auf dem Gebiet des Wohnungsbaus zu verfolgen, während die anderen beiden Indextypen auch das übrige Baugewerbe mit einschließen.

8. SCHAUBILDER

Die Schaubilder beziehen sich auf die Tendenz von Produktion und/oder Beschäftigung, wobei die Tendenz definiert wird als der gleitende Dreimonats-Durchschnitt (nach Saisonbereinigung) für den Produktionsindex; die vierteljährlichen Beschäftigungsindizes werden mit Hilfe linearer Interpolation auf Monatsbasis umgerechnet (ohne Saisonbereinigung). Der Maßstab der Schaubilder ist halb-logarithmisch.

9. ZEICHEN UND ANMERKUNGEN:

: Angaben liegen nicht vor	SB Saisonbereinigt
- Reihe existiert nicht	EUR 10 Gemeinschaft der 10
% Prozent	EUR 12 Gemeinschaft der 12 (einschließlich E und P)
1980=100 Basisjahr	UEBL Belgisch-Luxemburgische Wirtschaftsunion

C O M M E N T A R Y

The growth in industrial production in the Community is limited to 0.5%

The Community index (EUR 12) is not likely to have risen more than 0.5% during the first four months of 1987 in comparison with the same period last year.

The Community index (EUR 12) for the month of April is currently estimated at 109.1, or a fall of 1.9% over April 1986 (111.2). This lower figure must be interpreted with caution as the April 1986 was exceptionally high (Easter falling in March in that year although it usually falls in April).

After adjustment for seasonal variations, the April index of 105.8 reflects the slow-down in the growth of industrial production which has been apparent for one year.

For the last three months for which figures are known, the growth over one year for the whole of EUR 12 is only +0.9%. For this same period, the variation is -0.3% in the FR of Germany, +0.9% in France, +1.9% in the United Kingdom and +2.0% in Italy. The corresponding rates for the USA and Japan are +1.8% and approximately 0.6%.

To give an idea of this slower growth rate in the Community's industrial production, it will be seen that, at the end of April 1986, the rise during the last twelve months for which figures are known by comparison with the preceding twelve months was roughly 3.4% for EUR 12 (5.5% for capital goods) and that it now stands (end of April 1987) at approximately 1.2% (1.5% for capital goods). The corresponding rates are as follows: 5.3% (9.9%) and 0.7% (0.7%) for the FR of Germany, 4.5% (3.0%) and 1.5% (-0.7%) for the United Kingdom, 1.5% (0.1%) and 0.2% (0.8%) for France. The only exception is Italy with rates of 1.7% (4.9%) and 2.5% (2.5%).

Luxembourg, 02.07.87

NB : See pages 15 to 18 for comments and graphs on the trend in capital goods (INV).

T A B L E O F C O N T E N T S

NOTES	6
I BASIC INDICATORS	9
Commentary on the trend in the production index for capital goods (INV)	15
II DATA BY BRANCH OF INDUSTRY	25
Total industry (excluding building & civil engineering)	26
Intermediate products industries	28
Capital goods industries.....	30
Consumer goods industries	32
Mining and quarrying	34
Manufacturing industries	36
Energy	38
Production and preliminary processing of metals	40
Non-metallic mineral products	42
Chemical industry, including man-made fibres	44
Chemical industry	46
Engineering and allied industries	48
Manufacture of metal articles	50
Mechanical engineering	52
Electrical engineering	54
Motor vehicles, parts and accessories	56
Means of transport (excluding motor vehicles)	58
Food, drink and tobacco industry	60
Textile industry	62
Footwear and clothing industry	64
Pulp, paper, paperboard and manufactures thereof, printing and allied industries	67
Manufacture of rubber products, processing of plastics	68
III BUILDING & CIVIL ENGINEERING	69

1. NOMENCLATURE OF INDUSTRIAL ACTIVITIES

The indices included in this bulletin cover industry as it is defined in divisions 1 to 4 of the General Industrial Classification of Economic Activities within the European Communities (NACE). In part III of the bulletin there are also some indicators relating to NACE division 5 (building and civil engineering). An extract of division 1 to 4 of NACE can be found in bulletin n° 1-1987.

2. INDICES OF PRODUCTION

2.a The index of production indicates changes in volume (at constant prices) in the gross value-added created by industry, the branch indices being aggregated (like the aggregation at Community level for a given industrial branch) by means of a system of weighting according to gross value-added (in principle, at factor costs). The indices are adjusted in two stages: first they are adjusted to take account of the varying number of working days in the month (except for Spain and Japan) and this is followed by seasonal adjustment according to EUROSTAT's own particular method for EUR 12, the Member States (with the exception of the United Kingdom, for which the indices are adjusted by the CSO). Further information on the index of production may be obtained from supplement Sept. 1985 of the bulletin "Industrial short-term trends".

2.b Meaning of %A and %B:

2.b.1 Indices of production per working day:

- %A: the last twelve months as compared with the previous twelve months;
- %B: the last three months as compared with the corresponding months of the previous year.

2.b.2 Seasonally adjusted indices of production:

- %A (short-term growth): the last three months as compared with the previous three months;
- %B: the last month as compared with the previous month.

2.c The descriptions and definitions in 2.a and 2.b above are also applicable to the indices of production for building and civil engineering.

2.d The indices of production for non-Member States (the United States and Japan) are taken from OECD sources: their classification, calculation and seasonal adjustment are as in the source publication. Any series not seasonally adjusted by OECD are adjusted by the EUROSTAT method.

3. Unlike the index of production (see 2.a above), the other indices (turnover, orders, exports, imports, number of employees, gross wages and salaries) are not adjusted to allow for differences in the number of working days in each period before they are seasonally adjusted.

4. INDICES OF TURNOVER AND ORDERS RECEIVED

These reflect changes in turnover (overall sales, including sales for export) and orders received at current prices. For detailed definitions, see also supplement N° 12-1980 to the bulletin "Industrial short-term trends".

5. INDICES OF IMPORTS AND EXPORTS BY INDUSTRIAL BRANCHES

These are indices of imports or exports (special trade) at current prices (respectively c.i.f. or f.o.b.) of industrial products classified according to the industrial branches to which they belong. It should be emphasized that this classification implies the need to make certain choices in allocating external trade products to overall groups of products according to a classification of industrial activities, and that even comparability between the indices for imports and those for exports is limited.

The indices for the EEC as a whole (i.e. EUR 9 up to 1980 and EUR 10 as from 1.1.1981, date of entry of Greece into the Community) refer only to trade with non-Member States; EUR 12 indices will be introduced later.

6. INDICES OF THE NUMBER OF EMPLOYEES AND OF GROSS WAGES AND SALARIES

6.1 The number of employees includes all persons employed by the firm (manual workers and salaried employees on the company's payroll).

6.2 Gross wages and salaries cover all sums paid out to persons employed by the company in remuneration for the work they do, including taxes and social security contributions payable by the employee and deducted by the employer, but excluding social security and other contributions payable by the employer.

More detailed descriptions and retrospective series of these indicators may be obtained from supplement 1982 of the bulletin "Industrial short-term trends".

7. BUILDING AND CIVIL ENGINEERING (PART III)

For information on the index of production and its layout, and on the index of the number of employees, see sections 2 and 6.1 above.

These indices for authorised dwellings and dwellings starts and completions only give a picture of activity in the residential building sector, whereas the other two types of indices also cover non-residential building and civil engineering.

8. GRAPHS

The graphs cover the trend in production and/or employment, where the trend is defined as the moving average over three months (after seasonal adjustment) in the case of the index of production; in the case of employment, for which the indices are quarterly, a monthly series is obtained by linear interpolation (without seasonal adjustment). The graphs are on a semi-logarithmic scale.

9. SYMBOLS AND ABBREVIATIONS:

- | | |
|-------------------------|--|
| : data not available | ADJ seasonally adjusted |
| - non-existent series | EUR 10 Community of 10 |
| % per cent | EUR 12 Community of 12 (including E and P) |
| 1980=100 reference year | UEBL Belgo-Luxembourg Economic Union |

COMMENTAIRE

Pour la Communauté la croissance de la production industrielle se limite à 0,5%

L'indice pour la Communauté (EUR 12) n'aurait crû que de 0,5% au cours des quatre premiers mois de 1987 par rapport à la même période de l'année précédente.

L'indice pour la Communauté (EUR 12) du mois d'avril est actuellement estimé à 109,1, soit une baisse de 1,9% par rapport au niveau atteint en avril 1986 (111,2). Cette baisse doit être interprétée avec beaucoup de prudence car le niveau d'avril 1986 fut exceptionnellement fort. (En 1986 Pâques était en mars alors que le plus souvent Pâques est en avril).

Après correction des variations saisonnières l'indice d'avril 105,8 correspond au ralentissement du rythme de croissance de la production industrielle que l'on constate depuis un an.

Pour les trois derniers mois connus la croissance en un an de l'ensemble EUR 12 est de +0,9% seulement. Pour la même période, la variation est de -0,3% en R.F. d'Allemagne, +0,9% pour la France, +1,9% au Royaume-Uni et +2,0% en Italie. Les taux correspondants sont de +1,8% aux USA et environ +0,6% au Japon.

Pour donner une idée du ralentissement du rythme de hausse de la production industrielle dans la Communauté on observera qu'à la fin du mois d'avril 1986 la hausse des douze derniers mois connus par rapport aux douze mois précédents était d'environ 3,4% pour EUR 12 (dont 5,5% pour les biens d'investissement) et qu'elle n'est maintenant (fin du mois d'avril 1987) que d'environ 1,2% (dont 1,5% pour les biens d'investissement). Les taux correspondants sont les suivants: pour la R.F. d'Allemagne 5,3% (9,9%) et 0,7% (0,7%), pour le Royaume-Uni 4,5% (3,0%) et 1,5% (-0,7%), pour la France 1,5% (0,1%) et 0,2% (0,8%). La seule exception est l'Italie dont les taux sont respectivement les suivants 1,7% (4,9%) et 2,5% (2,5%).

Luxembourg, 02.07.87

NB : Voir en page 15 à 18 les commentaires et les graphiques sur l'évolution des biens d'investissement (INV)

TABLE DES MATIERES

NOTES	8
I INDICATEURS DE BASE	9
Commentaire sur l'évolution de l'indice de production des biens d'investissement (INV)	15
II DONNEES PAR BRANCHES INDUSTRIELLES	25
Ensemble de l'industrie (sans bâtiment et génie civil)	26
Industries des biens intermédiaires	28
Industries des biens d'investissement	30
Industries des biens de consommation	32
Industries extractives	34
Industries manufacturières	36
Energie	38
Production et première transformation des métaux	40
Produits minéraux non-métalliques	42
Industrie chimique, y inclus fibres artificielles et synthétiques	44
Industrie chimique	46
Industries transformatrices des métaux	48
Fabrication d'ouvrages en métaux	50
Construction de machines et de matériel mécanique	52
Construction électrique et électronique	54
Construction d'automobiles et de pièces détachées	56
Construction de matériel de transport (sauf automobiles)	58
Industrie de l'alimentation, boissons, tabac	60
Industrie textile	62
Industrie de la chaussure et de l'habillement	64
Production et transformation du papier et du carton, imprimerie	67
Industrie du caoutchouc, transformation des matières plastiques	68
III BATIMENT ET GENIE CIVIL	69

NOTES

1. NOMENCLATURE D'ACTIVITES INDUSTRIELLES

Les indices repris dans ce bulletin portent sur l'industrie telle qu'elle est définie dans la Nomenclature générale des activités économiques dans les Communautés européennes (N.A.C.E.) aux divisions 1 à 4. Dans la partie III du bulletin on trouvera également quelques indicateurs relatifs à la division 5 "Bâtiment et génie civil" de la NACE. Un extrait des divisions 1 à 4 de la NACE est repris dans le numéro 1-1987.

2. INDICES DE LA PRODUCTION

2.a L'indice de production tend à mesurer l'évolution en volume (à prix constants) de la valeur ajoutée brute trouvant son origine dans l'industrie, l'agrégation des indices de branches (comme l'agrégation au niveau communautaire pour une branche donnée) est effectuée par pondération (valeurs ajoutées brutes en principe au coût des facteurs). Les indices sont corrigés en deux étapes: une première correction est effectuée pour tenir compte des inégalités du nombre de jours ouvrables par mois (sauf pour l'Espagne et le Japon); la deuxième étape consiste à corriger des variations saisonnières les séries, selon une méthode propre à l'EUROSTAT, pour EUR 12 et les Etats membres (à l'exception du Royaume-Uni dont les indices sont corrigés par le CSO).
Pour de plus amples informations sur l'indice de production, on se reportera au supplément Sept. 1985 au bulletin "Indicateurs conjoncturels de l'industrie".

2.b Signification des %A et %B

2.b.1 Indices de production par jour ouvrable:

- %A: 12 derniers mois par rapport aux 12 mois précédents;
- %B: les 3 derniers mois par rapport aux mois correspondants de l'année précédente.

2.b.2 Indices de production désaisonnalisés:

- %A (croissance à court terme): les 3 derniers mois par rapport aux 3 mois précédents;
- %B le dernier mois par rapport au mois précédent.

2.c Ce qui est dit ci-dessous sous 2.a et 2.b s'applique également aux indices de production pour le bâtiment et le génie civil.

2.d Les indices de production de pays tiers (USA, Japon) sont de source OCDE: leur nomenclature de base, la méthode d'établissement et le mode de désaisonnalisation suivent ceux de la source. Toutefois - si la série n'est pas désaisonnalisée par l'OCDE - elle est désaisonnalisée selon la méthode EUROSTAT.

3. Contrairement à l'indice de production (voir sous 2.a) les autres indices (chiffre d'affaires, commandes, export, import, nombre de salariés, salaires et traitements bruts) ne subissent pas de correction pour l'inégalité des jours ouvrables préalablement à la désaisonnalisation.

4. INDICES DU CHIFFRE D'AFFAIRES ET DES ENTREES DE COMMANDES

Il s'agit de l'évolution du chiffre d'affaires (ventes totales, y inclus les ventes à l'exportation) et des entrées de commandes en valeur courante. Voir aussi pour des définitions détaillées le supplément n° 12-1980 au bulletin "Indicateurs conjoncturels de l'industrie".

5. INDICES DES IMPORTATIONS ET EXPORTATIONS PAR BRANCHES INDUSTRIELLES

Il s'agit des importations ou exportations (commerce spécial) en valeur courante (c.i.f. resp. f.o.b.) des produits industriels classés selon leur appartenance aux branches industrielles. Il faut souligner que ce classement implique certains choix d'attribution des produits du commerce extérieur à des grands regroupements de produits selon une nomenclature d'activités, et que même la comparabilité entre les indices d'importation et ceux d'exportation est limitée.

Dans le cas des indices pour la CEE en tant qu'entité (i.e. EUR 9 jusqu'en 1980 et EUR 10 à partir du 1.1.1981, date de l'entrée de la Grèce dans la Communauté), il ne s'agit que des échanges avec les pays tiers. La construction des indices de EUR 12 sera effectuée ultérieurement.

6. INDICES DU NOMBRE DE SALARIES (EMPLOI) ET DES SALAIRES ET TRAITEMENTS BRUTS

6.1 Le nombre de salariés inclut l'ensemble des personnes occupées (ouvriers et employés figurant sur la feuille de paie).

6.2 Les salaires et traitements bruts portent sur les sommes versées aux personnes comptées au nombre de salariés en rémunération de leur travail; y inclus les impôts et cotisations de sécurité sociale dus par les salariés et retenus par les employeurs, mais à l'exception des cotisations de sécurité sociale et autres dues par l'employeur.

De plus amples descriptions de ces indicateurs, ainsi que des séries rétrospectives ont été publiées dans le supplément 1982 au bulletin "Indicateurs conjoncturels de l'industrie".

7. BATIMENT ET GENIE CIVIL (PARTIE III)

En ce qui concerne l'indice de production et sa présentation, ainsi que l'indice du nombre de salariés, voir ci-dessus sous les points 2 et 6.1.

Les indices relatifs aux logements autorisés, commencés et achevés ne permettent de suivre que l'activité dans le secteur du bâtiment résidentiel, alors que les deux autres types d'indices incluent également le bâtiment non-résidentiel et le génie civil.

8. GRAPHIQUES

Les graphiques portent sur la tendance de la production et/ou de l'emploi, la tendance étant définie comme la moyenne mobile sur 3 mois (après désaisonnalisation) dans le cas de l'indice de production; s'il s'agit de l'emploi, dont les indices sont trimestriels, les indices ont été mensualisés par interpolation linéaire (sans désaisonnalisation). Les échelles des graphiques sont semi-logarithmiques.

9. SIGNES ET ABREVIATIONS:

:	données non disponibles	CVS corrigé des variations saisonnières
-	série inexistante	EUR 10 Communauté à dix
%	pourcentage	EUR 12 Communauté à douze (y compris E et P)
1980=100	année de base	UEBL Union économique belgo-luxembourgeoise



BASISINDIKATOREN

BASIC INDICATORS

INDICATEURS DE BASE

Basisindikatoren

Basic indicators

Indicateurs de base

Indikator Indicator Indicateur	1980 = 100	Land Country Pays	Letzte Zahl/Latest figure/ Dernier chiffre			Veränderung/Change/ Variation	
			Zeitraum Period Période	Pro Arb.-Tag Per work. day Par jour ouvr.	Saisonber. Seas. adj. Désaisonn.	Pro Arb.-Tag Per work. day Par jour ouvr. % B (1)	Saisonber. Seas. adj. Désaisonn. % A (2)
<i>Produktion/Production</i>							
NACE 1-4	Industrie insgesamt/Total industry/Total industrie	EUR 12	04 1987	109.1	105.8	0.9	1.0
-	-	B	03 1987	108.0	103.7	- 1.8	- 0.8
-	-	DK	02 1987	117.0	122.5	- 2.8	- 2.9
-	-	D	04 1987	108.5	105.3	- 0.3	0.6
-	-	GR	03 1987	101.8	104.0	0.0	- 1.6
-	-	E	03 1987	115.3	109.7	4.1	- 1.0
-	-	F	04 1987	106.9	101.8	0.9	1.3
-	-	IRL	03 1987	146.7	135.8	2.1	- 0.6
-	-	I	04 1987	108.8	101.8	2.0	1.3
-	-	L	02 1987	125.0	121.1	- 5.0	- 2.9
-	-	NL	04 1987	108.0	104.0	- 1.2	- 0.5
-	-	P	02 1987	127.7	122.6	3.8	- 3.3
-	-	UK	04 1987	110.0	112.6	1.9	1.5
-	-	USA	04 1987	115.3	116.3	1.8	0.3
-	-	J	03 1987	130.0	123.7	0.6	1.3
INT	Grundst. u. Prod.-Güter/Intermediate products/Biens intermédiaires	EUR 12	04 1987	108.3	104.2	1.2	1.5
INV	Invest.-Güter/Capital goods/Biens d'investissements	EUR 12	04 1987	108.3	106.1	1.5	1.5
CON	Verbr.-Güter/Consumer goods/Biens de consommation	EUR 12	04 1987	109.1	106.6	0.8	0.6
NACE 11-16	Energie/Energy/Energie	EUR 12	03 1987	120.8	111.0	- 0.7	- 0.9
NACE 22	Erz. u. 1. Bearb. Met./Production of metals/1 ^{re} transf. de métaux	EUR 12	03 1987	100.8	92.8	- 2.7	0.7
NACE 25+26	Chemie u. Chemiefaser/Chemicals & manm. fibres/Chimie + fibres artif.	EUR 12	03 1987	123.3	116.0	0.2	- 1.0
NACE 31-36	Metalverarb. Ind./Engin. and allied ind./Transf. de métaux	EUR 12	03 1987	119.9	110.7	4.9	3.0
NACE 41/42	Nahrungs- u. Genußm./Food, drink, tobacco/Alim., boissons, tabac	EUR 12	03 1987	108.9	110.3	3.2	- 0.6
NACE 43	Textil/Textiles/Textile	EUR 12	03 1987	112.2	99.4	0.6	0.9
NACE 5	Baugew./Building & civil eng./ Bâtiment-génie civil	EUR 12	:	:	:	:	:
	Umsatz/Turnover/Chiff. d'aff. (NACE 1-4)	EUR 12	02 1987	142.1	141.0	- 2.0	- 1.6
	Ausfuhr/Exports (NACE 1-4)	EUR 10	IV 1985	181.2	:	0.1	:
	Einfuhr/Imports (NACE 1-4)	EUR 10	IV 1985	145.2	:	- 3.9	:
	Löhne u. Geh./Wages & sal./Sal. et trait. (NACE 1-4)	EUR 12	IV 1986	149.3	139.9	4.5	1.9
	Abh. Beschäft./Employees/Salarés (NACE 1-4)	EUR 12	IV 1986	82.6	82.5	4.5	- 0.4

% B (1) – Letzte 3 Monate gegenüber dem entsprechenden Vorjahreszeitraum.
– The last three months as compared with the corresponding months
of the previous year.
– Les 3 derniers mois par rapport aux mois correspondants
de l'année précédente.

% A (2) – Letzte 3 Monate gegenüber den vorhergehenden
3 Monaten.
– The last three months as compared with the previous
three months.
– Les 3 derniers mois par rapport aux 3 mois précédents.

INDUSTRIELLE PRODUKTION

TENDENZ 1980=100

INDUSTRIAL PRODUCTION

TREND 1980=100

PRODUCTION INDUSTRIELLE

TENDANCE 1980=100

NACE 1-4

— USA

— EUR 12

— JAPAN

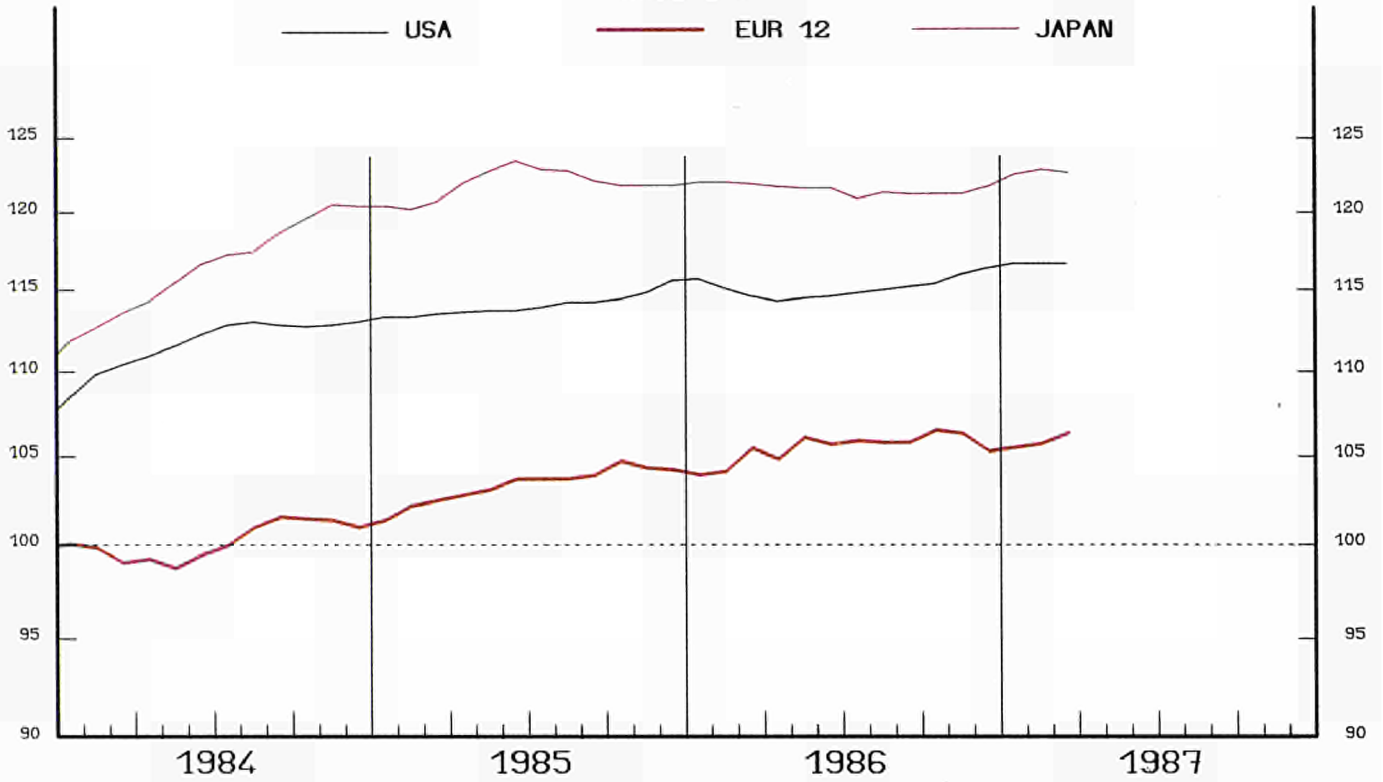

EUR 12

— INT
— INV
— CON

INDUSTRIE NACE 1-4
GRUNDST. U. PRODUKTIONSGUETER
INVESTITIONSGUETER
VERBRAUCHSGUETER

INDUSTRY NACE 1-4
INTERMEDIATE GOODS
INVESTMENT GOODS
CONSUMPTION GOODS

INDUSTRIE NACE 1-4
BIENS INTERMEDIAIRES
BIENS D'INVESTISSEMENT
BIENS DE CONSOMMATION

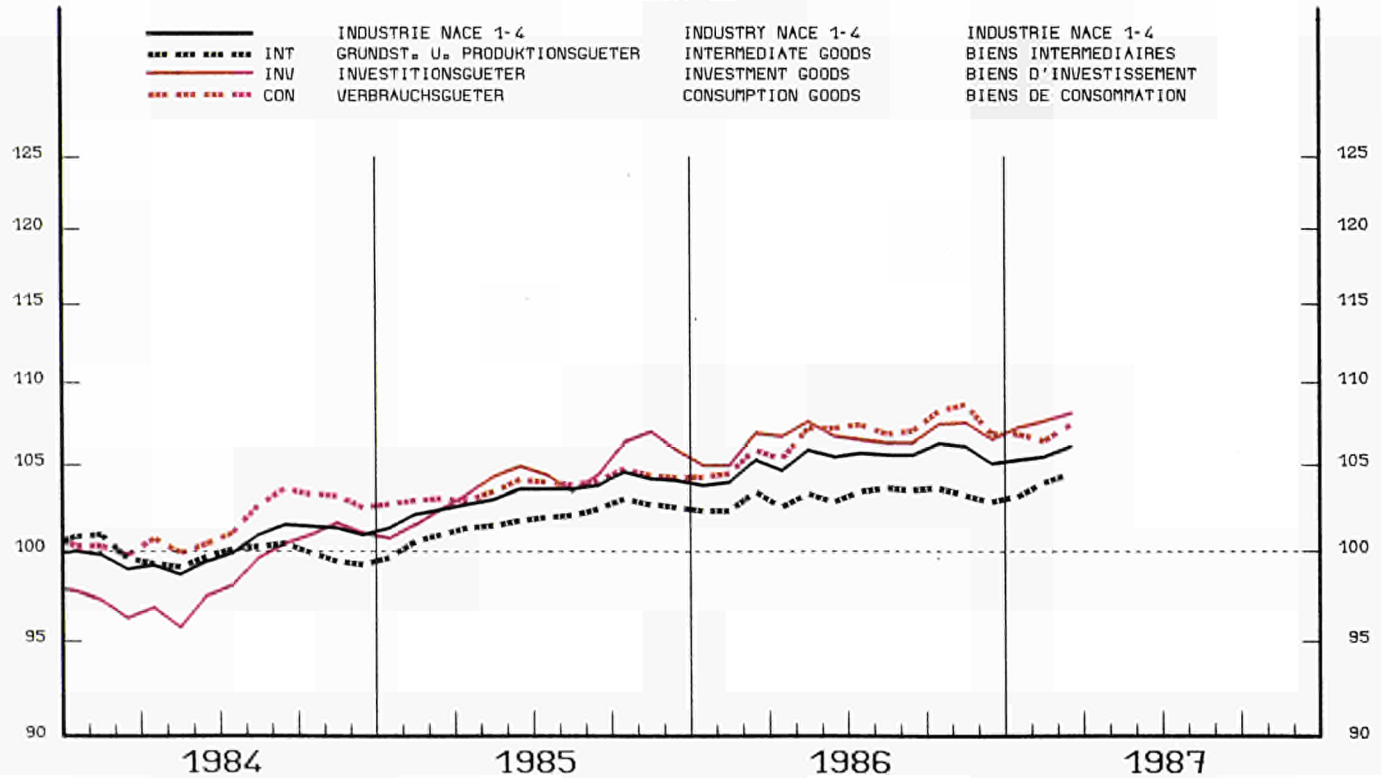

EINFACH-LOGARITHMISCHE SKALA
GLEITENDE 3-MONATSDURSCHNITTE

SEMI-LOGARITHMIC SCALE
3 MONTH MOVING AVERAGE

ECHELLE SEMI-LOGARITHMIQUE
MOYENNE MOBILE SUR 3 MOIS

1980=100

	1984	1985	1986	1986	12	1987	01	02	03	04
TOT EUR12	99.9	103.3	105.4	105.8	105.7	103.9	106.2	106.3	105.8	
((BELGIQUE/BELGIE	101.6	104.1	105.7	107.0	103.4	104.4	105.1	103.7	:	:
((DANEMARK	116.3	121.2	126.3	120.8	128.3	117.0	122.5	:	:	:
((DEUTSCHLAND	98.8	104.4	106.6	106.1	106.2	103.1	106.6	105.4	105.3	
((HELLAS	103.5	107.0	106.8	107.6	106.3	102.1	108.3	104.0	:	:
((ESPANA	101.4	103.4	106.6	107.9	106.6	104.0	109.1	109.7	:	:
((FRANCE	98.6	99.4	100.1	101.0	101.3	100.6	102.2	102.9	101.8	
((IRELAND	125.3	128.1	131.6	134.8	132.2	129.4	135.3	135.8	:	:
((ITALIA	95.6	96.9	100.0	99.5	100.5	98.6	99.9	100.9	101.8	
((LUXENBURG	113.6	121.4	124.7	128.7	117.5	124.1	121.1	:	:	:
((NEDERLAND	101.4	104.8	105.7	105.4	105.9	108.1	105.3	108.4	104.0	
((PORTUGAL	106.7	118.3	123.9	124.7	125.8	120.2	122.6	:	:	:
((UNITED KINGDOM	103.2	108.1	110.1	111.2	110.4	111.1	112.9	112.3	112.6	
((USA	112.1	114.0	115.1	116.0	116.7	116.5	117.0	116.8	116.3	
((JAPAN	116.5	121.7	121.3	119.3	122.8	122.4	121.6	123.7	121.8	
INT EUR12	99.9	102.2	103.7	103.1	102.5	102.7	104.0	104.9	104.2	
INV EUR12	97.6	103.6	106.1	107.5	107.1	104.4	109.4	108.4	106.1	
CON EUR12	101.3	103.6	106.2	108.0	108.0	103.7	108.2	106.8	106.6	

TOT	GESAMTE INDUSTRIE(OHNE BAUGEWERBE)	TOTAL INDUSTRY (EXCL,BUILDING)	ENSEMBLE INDUSTRIE (SANS BATIMENT)
INT	GRUNDSTOFF-UND PRODUKTIONSGUETER	INTERMEDIATE PRODUCTS INDUSTRIES	INDUSTRIES DES BIENS INTERMEDIAIRES
INV	INVESTITIONSGUETERINDUSTRIEN	CAPITAL GOODS INDUSTRIES	INDUSTRIES DES BIENS D'INVESTISSEMENT
CON	VERBRAUCHSGUETERINDUSTRIEN	CONSUMER GOODS INDUSTRIES	INDUSTRIES DES BIENS DE CONSOMMATION

INDUSTRIELLE PRODUKTION

INDUSTRIAL PRODUCTION

PRODUCTION INDUSTRIELLE

NACE 1-4 1980=100

BELGIQUE - BELGIE

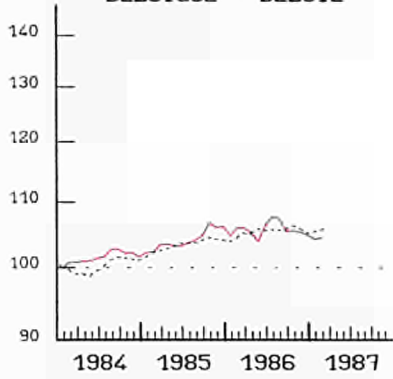

DANMARK

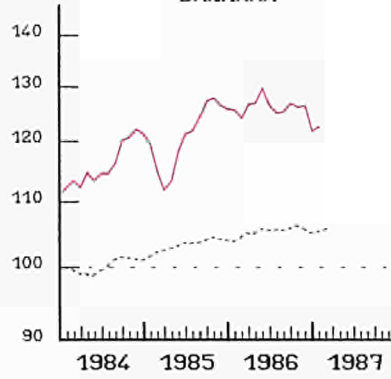

BR DEUTSCHLAND

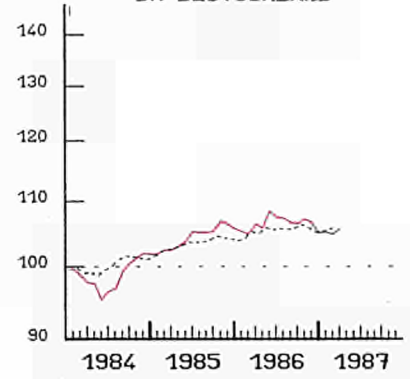

HELLAS

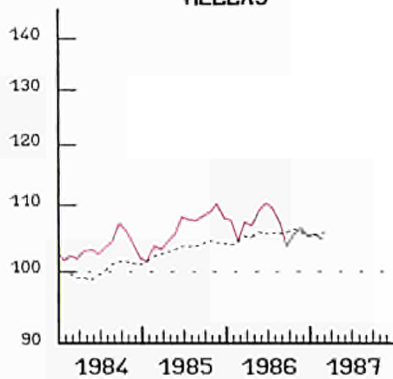

ESPANA

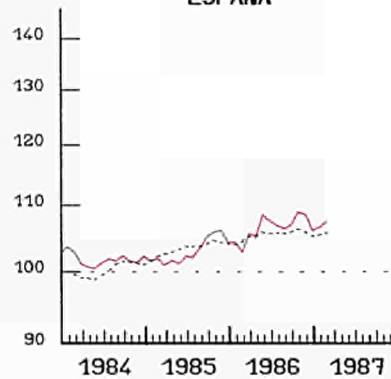

FRANCE

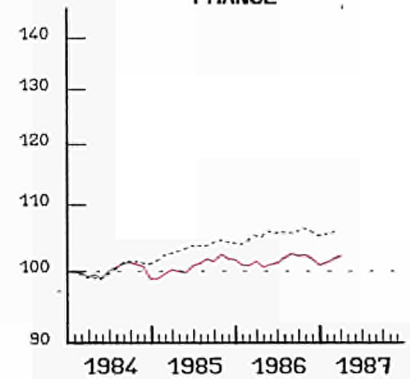

IRELAND

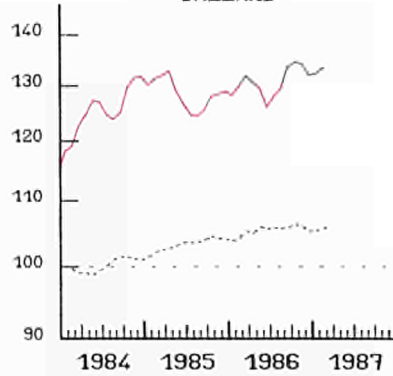

ITALIA

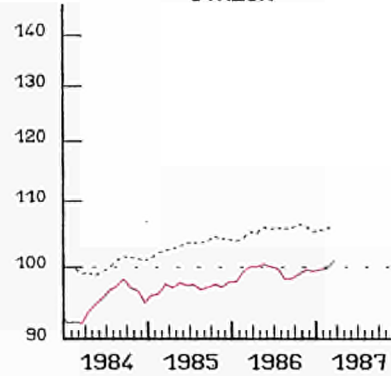

LUXEMBOURG

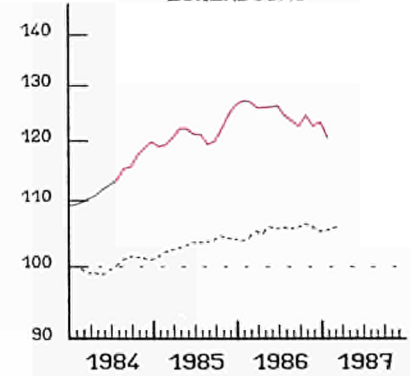

NEDERLAND

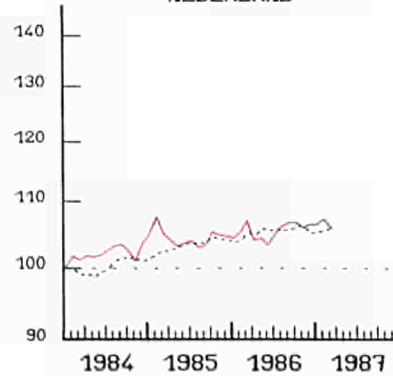

PORTUGAL

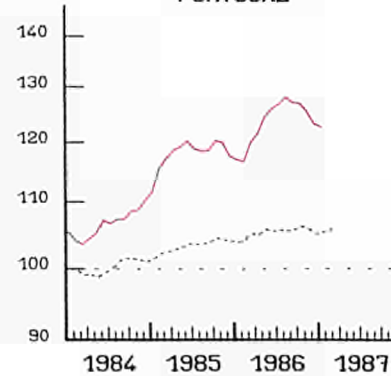

UNITED KINGDOM

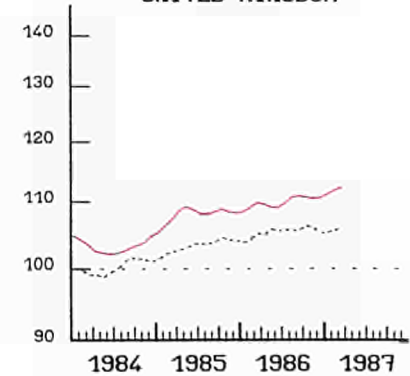

EINFACH-LOGARITHMISCHE SKALA
GLEITENDE 3-MONATS DURSCHNITTE

EUR 12
SEMI-LOGARITHMIC SCALE
3 MONTH MOVING AVERAGE

ECHELLE SEMI-LOGARITHMIQUE
MOYENNE MOBILE SUR 3 MOIS

PRODUKTIONSINDIZES

INDICES OF PRODUCTION

INDICES DE PRODUCTION

PRO ARBEITSTAG

PER WORKING DAY

PAR JOUR OUVRABLE

1980=100

	1984	1985	1986	1986 02	03	04	1987 02	03	04
TOT EUR12	99.9	103.3	105.4	110.9	109.8	111.2	112.3	113.4	109.1
((BELGIQUE/BELGIE	101.6	104.1	105.7	109.3	112.7	108.0	108.7	108.0	:
((DANEMARK	116.3	121.2	126.3	120.0	122.0	132.0	117.0	:	:
((DEUTSCHLAND	98.8	104.4	106.6	110.0	105.7	113.3	110.6	108.9	108.5
((HELLAS	103.5	107.0	106.8	101.6	101.1	110.1	104.4	101.8	:
((ESPANA	101.4	103.4	106.6	106.0	105.5	114.0	110.5	115.3	:
((FRANCE	98.6	99.4	100.1	107.8	106.7	108.8	109.2	110.0	106.9
((IRELAND	125.3	128.1	131.6	132.4	143.4	138.2	137.8	146.7	:
((ITALIA	95.6	96.9	100.0	106.0	109.2	106.1	108.1	110.8	108.8
((LUXEMBOURG	113.6	121.4	124.7	132.3	129.1	129.7	125.0	:	:
((NEDERLAND	101.4	104.8	105.7	122.0	112.0	113.0	118.0	117.0	108.0
((PORTUGAL	106.7	118.3	123.9	124.1	125.8	130.5	127.7	:	:
((UNITED KINGDOM	103.2	108.1	110.1	118.5	117.7	110.5	120.2	123.2	110.0
((USA	112.1	114.0	115.1	115.0	113.4	114.0	116.8	116.5	115.3
((JAPAN	116.5	121.7	121.3	117.7	128.0	122.7	117.5	130.0	:
INT EUR12	99.9	102.2	103.7	111.8	108.0	109.6	112.7	112.4	108.3
INV EUR12	97.6	103.6	106.1	106.1	111.9	112.1	110.9	115.9	108.3
CON EUR12	101.3	103.6	106.2	109.7	110.2	111.5	112.2	112.7	109.1
TOT GESAMTE INDUSTRIE(OHNE BAUGEWERBE)	TOTAL INDUSTRY (EXCL. BUILDING)			ENSEMBLE INDUSTRIE (SANS BATIMENT)					
INT GRUNDSTOFF-UND PRODUKTIONSGUETER	INTERMEDIATE PRODUCTS INDUSTRIES			INDUSTRIES DES BIENS INTERMEDIAIRES					
INV INVESTITIONSGUETERINDUSTRIEN	CAPITAL GOODS INDUSTRIES			INDUSTRIES DES BIENS D'INVESTISSEMENT					
CON VERBRAUCHSGUETERINDUSTRIEN	CONSUMER GOODS INDUSTRIES			INDUSTRIES DES BIENS DE CONSOMMATION					

Kommentare über die Entwicklung des Index für die Investitionsgüterproduktion (INV)

Seit 1980 hatte sich das Wachstum der Investitionsgüterproduktion in Irland und in Dänemark sehr stark entwickelt (siehe Seite 17 und 18), während es in Griechenland ganz besonders schwach ausgeprägt war.

Seit Anfang des Jahres 1986 spielt die Investitionsgüterproduktion, die von Ende 1982 an für die Industrieproduktion der Vereinigten Staaten und Japans als treibende Kraft wirkte (und höhere Wachstumsraten aufwies als für die Güter insgesamt) eine geringere Rolle. 1986 ging die Produktion dieser Güterkategorie in beiden Staaten zurück.

Für die Gemeinschaft insgesamt hat die Produktion von Investitionsgütern, die noch im ersten Halbjahr 1986 Hauptantriebskraft war, im zweiten Halbjahr 1986 aufgehört diese Rolle zu spielen.

Die Situation in den Mitgliedstaaten ist jedoch sehr unterschiedlich (siehe Abbildungen S. 17 und 18).

- Die Schaubilder auf den Seiten 16 und 17 geben die Entwicklung der Indizes der Industrieproduktion für sämtliche Güter nach NACE 1-4 (schwarz) bzw. die Investitionsgüter (rot) nach Staaten wieder.
- Die graphischen Darstellungen auf Seite 18 verdeutlichen die Entwicklung der Indizes für Investitionsgüter des jeweiligen Mitgliedstaats (rot) im Vergleich zum Index der Investitionsgüterproduktion für die Gemeinschaft EUR 12 (schwarz gestrichelt).

Commentary on the trend in the production index for capital goods (INV)

Since 1980, growth in the production of capital goods has been particularly marked (see p. 17 and 18) in Ireland and Denmark, and correspondingly weak in Greece.

Production of capital goods had a "driving force" effect on industrial production as a whole in the USA and Japan (with growth rates higher than for all goods) from the end of 1982 to the beginning of 1986; throughout 1986, production in this category declined in both the USA and Japan.

In the Community as a whole, the production of capital goods that had continued to play a "driving force" during the first half of 1986, did no longer play this role in the second semester.

However, the situations vary greatly from country to country (see graphs on p. 17 and 18).

- The graphs on pages 16 and 17 set out the country-by-country trends in the index of industrial production for all goods in NACE categories 1-4 (in black) and for capital goods (in red).
- The graphs on page 18 set out the country-by-country trend in the index of capital goods (in red) vis-à-vis the production index for capital goods for the Community EUR 12 (dotted black line).

Commentaire sur l'évolution de l'indice de production des biens d'investissement (INV)

Depuis 1980, la croissance de ces biens d'investissement a été particulièrement forte (voir p. 17 et 18) en Irlande et au Danemark alors qu'elle a été particulièrement faible en Grèce.

La production de biens d'investissement qui depuis la fin de 1982 était un élément moteur de la production industrielle pour les USA et le Japon (avec des croissances plus fortes que celles pour l'ensemble des biens) ne joue plus ce rôle depuis le début de l'année 1986. La production de cette catégorie de biens a regressé au cours de 1986 dans ces deux Etats.

Pour la Communauté dans son ensemble la production des biens d'investissement qui avait continué à jouer un rôle moteur au cours du premier semestre 1986, n'a plus joué ce rôle au cours du deuxième semestre.

Les situations sont cependant très diverses selon les Etats membres (voir graphiques p. 17 et 18).

- En pages 16 et 17, Les graphiques présentent par Etats les évolutions des indices de production industrielle pour l'ensemble des biens NACE 1-4, (en noir) et pour les biens d'investissement (en rouge).
- En page 18, Les graphiques présentent l'évolution des indices des biens d'investissement de l'Etat membre (en rouge) par rapport à l'indice de production des biens d'investissement pour la Communauté EUR 12 (pointillé noir).

**Wachstumsraten der industriellen Produktion im Jahre 1986 gegenüber 1985
für die NACE 1-4 und für die Investitionsgüterproduktion (INV)**

**Growth rates of the industrial production in 1986 as against 1985
for the NACE 1-4 and for the capital goods (INV)**

**Taux de variation de la production industrielle en 1986 par rapport à 1985
pour la NACE 1-4 et pour les biens d'investissement (INV)**

	EUR 12	B	DK	D	GR	E	F	IRL	I	L	NL	P	UK	USA	JAPAN
NACE 1-4	+2,0	+1,3	+4,2	+2,1	-0,2	+3,0	+0,7	+2,7	+3,2	+2,8	+0,9	+4,7	+1,7	+1,0	-0,2
INV	+2,4	+1,3	+3,8	+3,8	+5,1	+10,5	-0,1	+9,7	+4,5	-3,5	+1,5	+1,7	-1,5	-1,9	+0,9

INDUSTRIELLE PRODUKTION

INDUSTRIAL PRODUCTION

PRODUCTION INDUSTRIELLE

1980 = 100

— INVESTITIONSGÜTER
— NACE 1-4

CAPITAL GOODS
NACE 1-4

BIENS D'INVESTISSEMENT
NACE 1-4

EUR 12

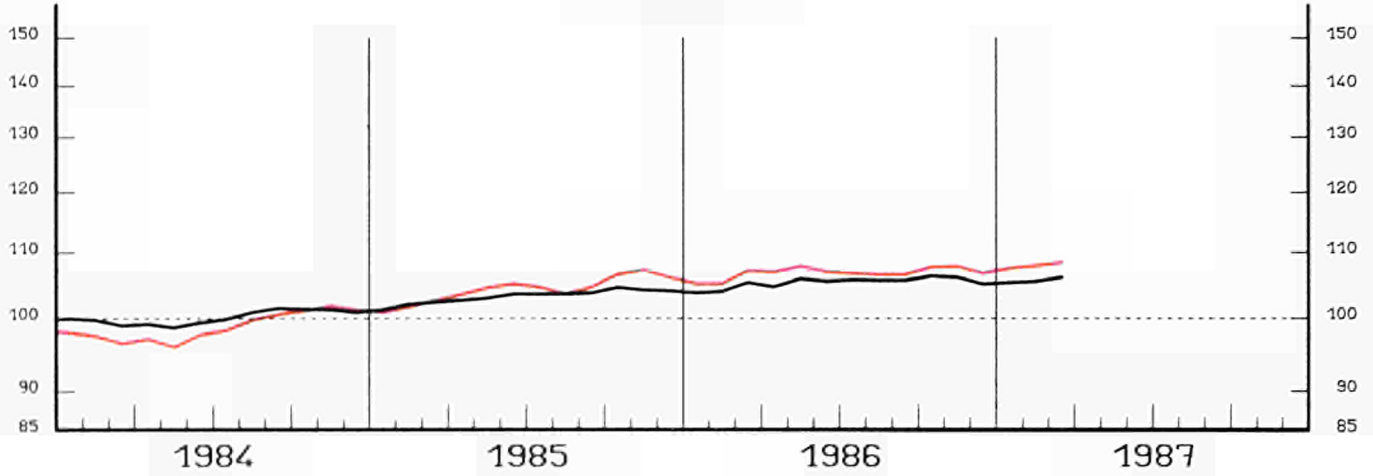

USA

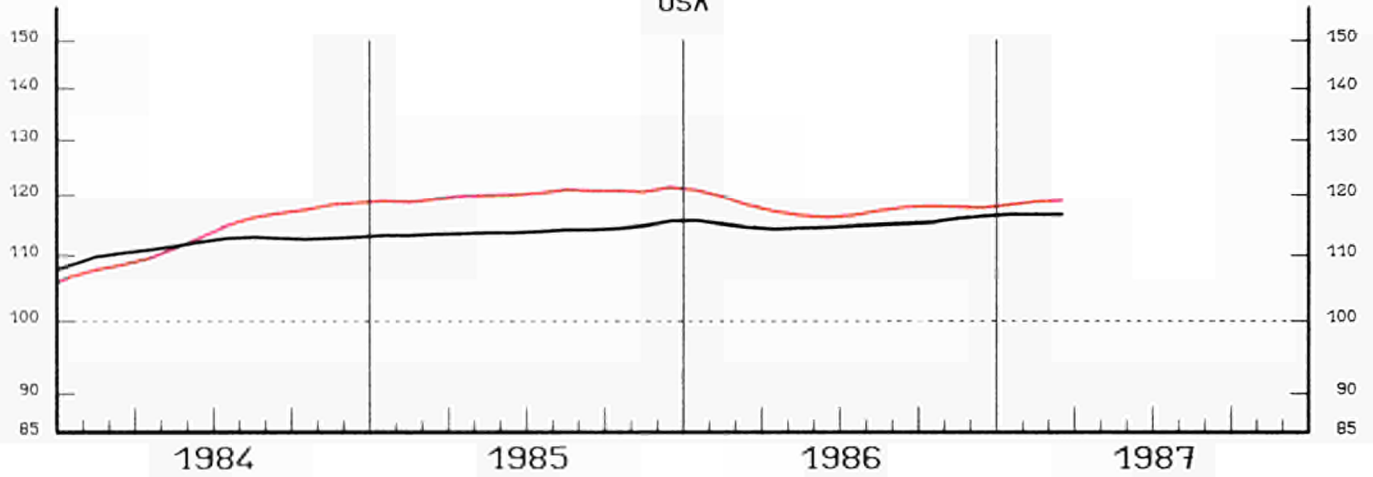

JAPAN

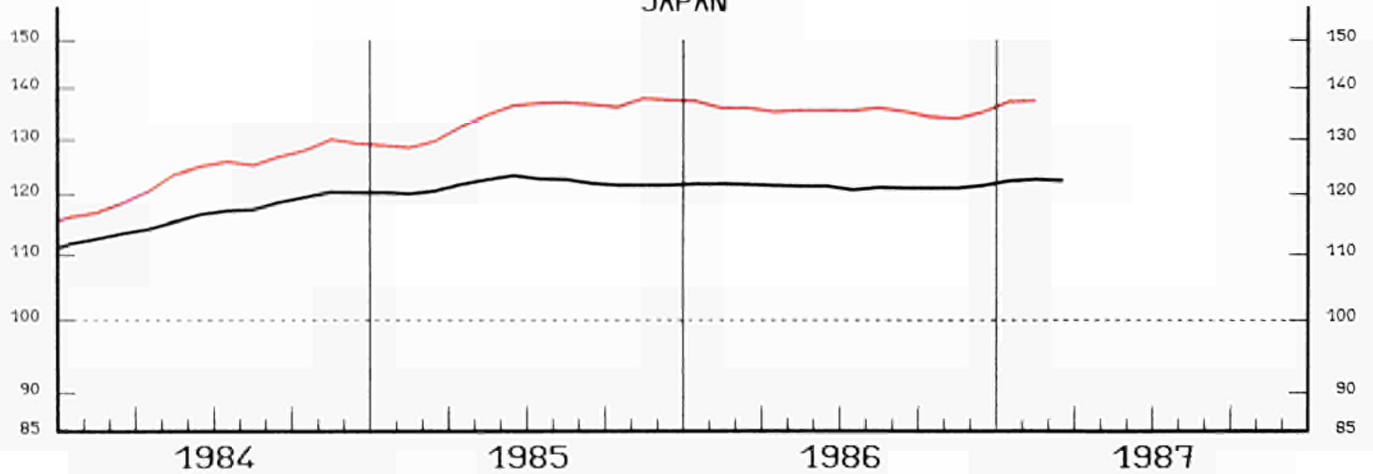

EINFACH-LOGARITHMISCHE SKALA
GLEITENDE 3-MONATSDURSCHNITTE

SEMI-LOGARITHMIC SCALE
3 MONTH MOVING AVERAGE

ECHELLE SEMI-LOGARITHMIQUE
MOYENNE MOBILE SUR 3 MOIS

INDUSTRIELLE PRODUKTION

INVESTITIONSGUETER
UND NACE 1-4

BELGIQUE - BELGIE

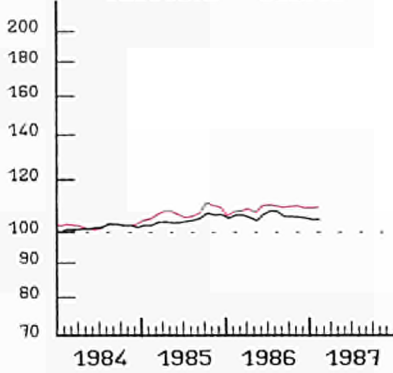

INDUSTRIAL PRODUCTION

CAPITAL GOODS
AND NACE 1-4

1980 = 100

DANMARK

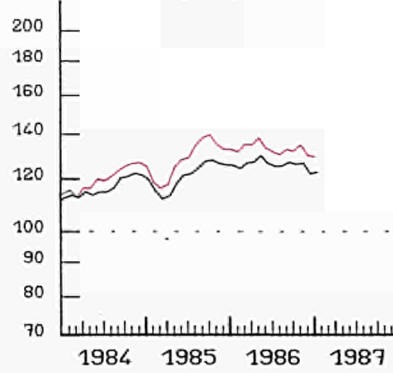

PRODUCTION INDUSTRIELLE

BIENS D'INVESTISSEMENT
ET NACE 1-4

BR DEUTSCHLAND

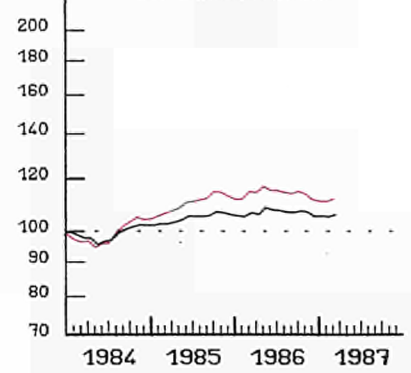

HELLAS

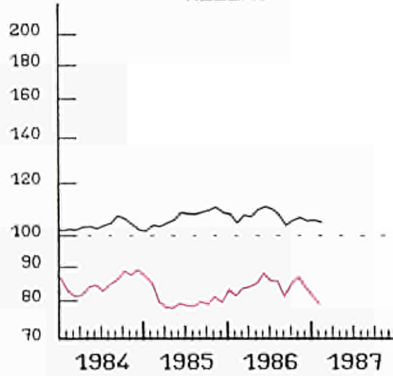

ESPAÑA

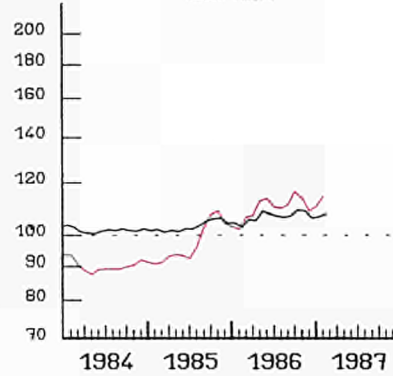

FRANCE

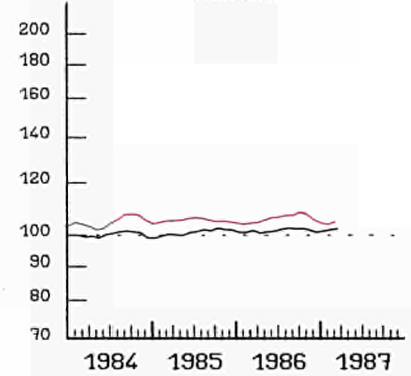

IRELAND

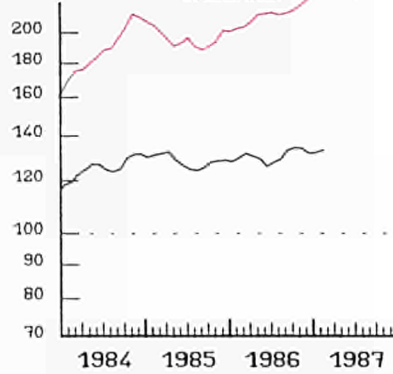

ITALIA

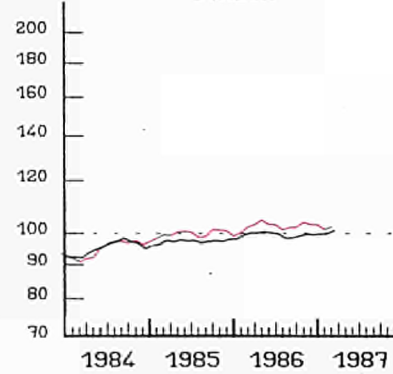

LUXEMBOURG

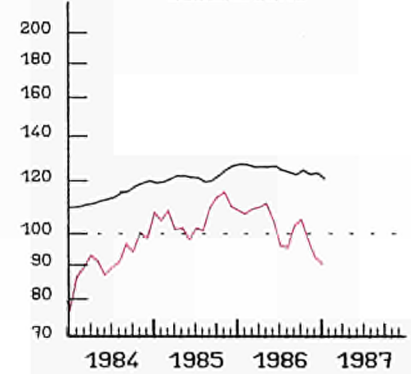

NEDERLAND

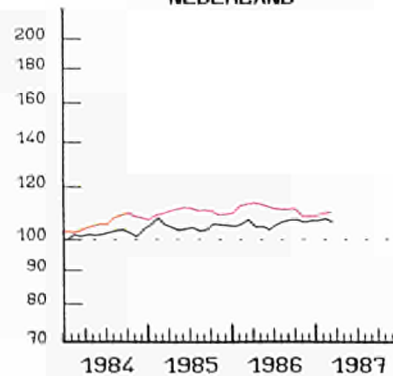

UNITED KINGDOM

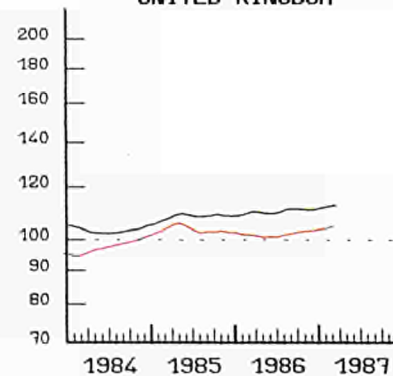

EUR 12

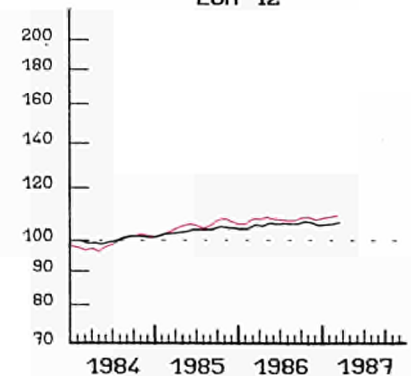

— INV.
EINFACH-LOGARITHMISCHE SKALA
GLEITENDE 3-MONATSDURSCHNITTE

SEMI-LOGARITHMIC SCALE
3 MONTH MOVING AVERAGE

— NACE 1-4
ECHELLE SEMI-LOGARITHMIQUE
MOYENNE MOBILE SUR 3 MOIS

**INDUSTRIELLE PRODUKTION
INVESTITIONSGUETER**

**INDUSTRIAL PRODUCTION
CAPITAL GOODS**

**PRODUCTION INDUSTRIELLE
BIENS D'INVESTISSEMENT**

1980 = 100

BELGIQUE - BELGIE

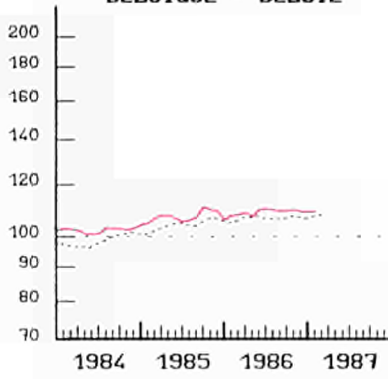

DANMARK

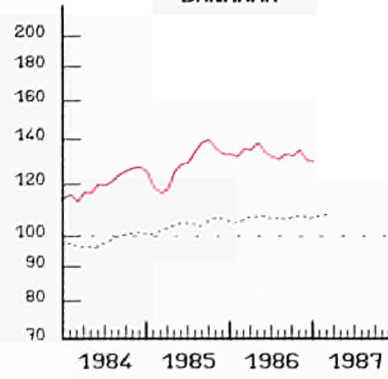

BR DEUTSCHLAND

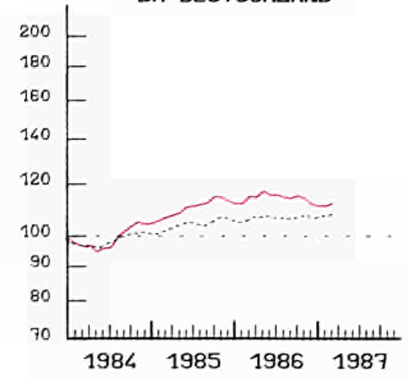

HELLAS

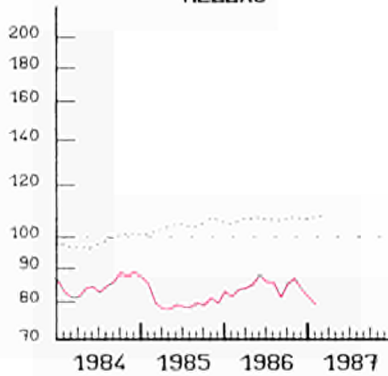

ESPAÑA

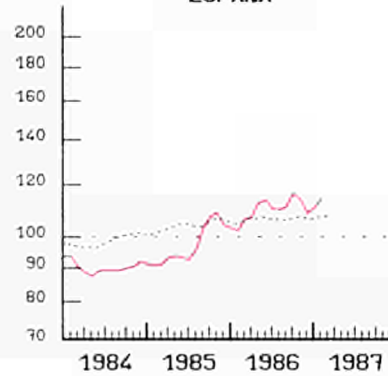

FRANCE

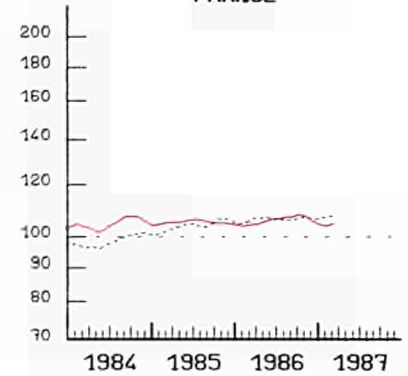

IRELAND

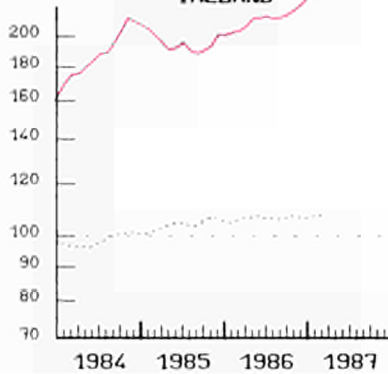

ITALIA

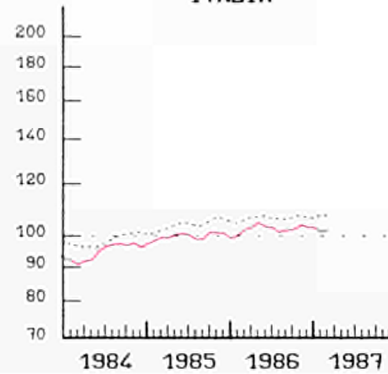

LUXEMBOURG

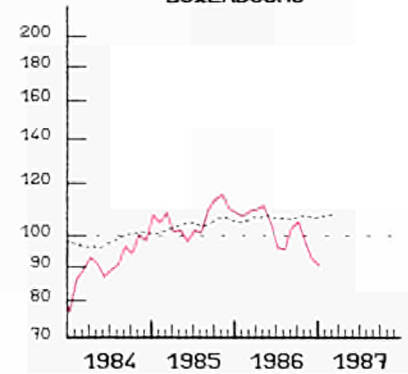

NEDERLAND

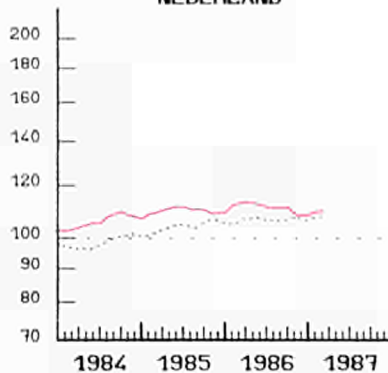

UNITED KINGDOM

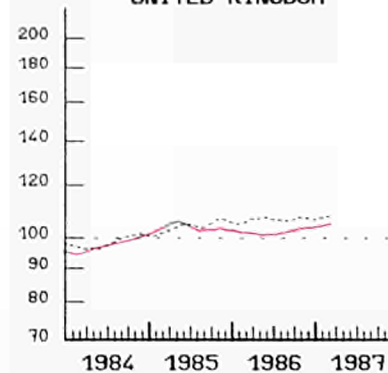

EINFACH-LOGARITHMISCHE SKALA
GLEITENDE 3-MONATSDURSCHNITTE

----- EUR 12
SEMI-LOGARITHMIC SCALE
3 MONTH MOVING AVERAGE

ECHELLE SEMI-LOGARITHMIQUE
MOYENNE MOBILE SUR 3 MOIS



ANGABEN NACH INDUSTRIELLEN BEREICHEN
DATA BY BRANCH OF INDUSTRY
DONNÉES PAR BRANCHES INDUSTRIELLES

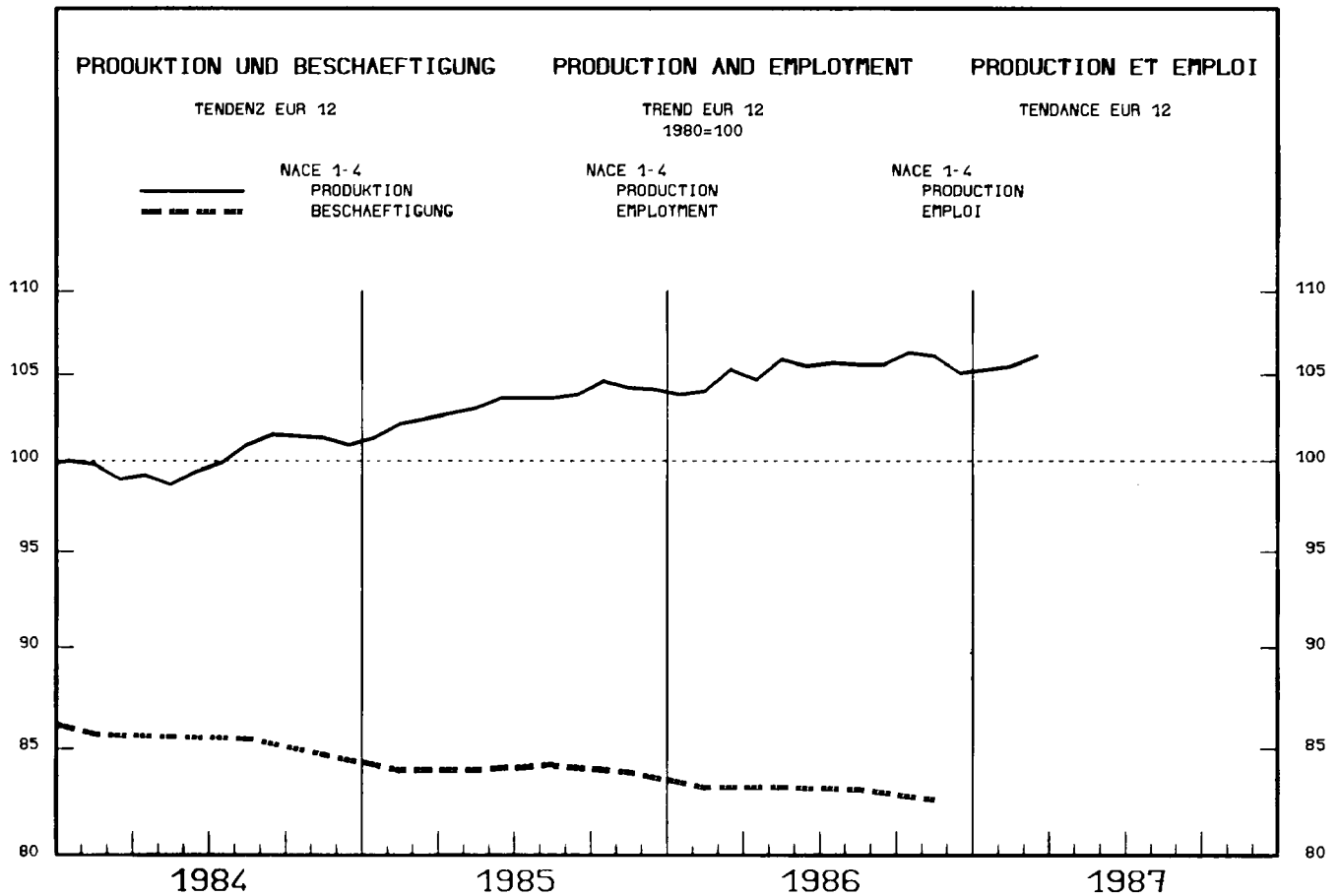

1984	1985	1986	1986			1986			1987				%A	%B
			02	03	04	10	11	12	01	02	03	04		

PRODUKTIONSINDIZES PRO ARBEITSTAG				INDICES OF PRODUCTION PER WORKING DAY							INDICES DE PRODUCTION PAR JOUR OUVRABLE				
EUR12	99.9	103.3	105.4	110.9	109.8	111.2	112.6	113.5	104.3	103.0	112.3	113.4	109.1	1.2	0.9
B	101.6	104.1	105.7	109.3	112.7	108.0	110.3	116.0	97.1	102.6	108.7	108.0	:	0.1	-1.8
DK	116.3	121.2	126.3	120.0	122.0	132.0	140.0	128.0	125.0	108.0	117.0	:	:	2.0	-2.8
D	98.8	104.4	106.6	110.0	105.7	113.3	114.3	114.5	106.3	96.8	110.6	108.9	108.5	0.7	-0.3
GR	103.5	107.0	106.8	101.6	101.1	110.1	111.9	112.1	104.8	95.0	104.4	101.8	:	-0.1	0.0
E	101.4	103.4	106.6	106.0	105.5	114.0	120.9	114.3	106.1	105.4	110.5	115.3	:	4.0	4.1
F	98.6	99.4	100.1	107.8	106.7	108.8	107.2	107.3	101.5	105.1	109.2	110.0	106.9	0.2	0.9
IRL	125.3	128.1	131.6	132.4	143.4	138.2	138.0	140.6	130.2	120.1	137.8	146.7	:	3.0	2.1
I	95.6	96.9	100.0	106.0	109.2	106.1	106.8	108.8	95.7	97.5	108.1	110.8	108.8	2.5	2.0
L	113.6	121.4	124.7	132.3	129.1	129.7	128.0	135.3	112.5	120.2	125.0	:	:	0.6	-5.0
NL	101.4	104.8	105.7	122.0	112.0	113.0	108.0	114.0	115.0	118.0	118.0	117.0	108.0	0.8	-1.2
P	106.7	118.3	123.9	124.1	125.8	130.5	129.3	127.8	124.9	119.8	127.7	:	:	5.2	3.8
UK	103.2	108.1	110.1	118.5	117.7	110.5	115.0	118.9	107.5	109.7	120.2	123.2	110.0	1.5	1.9
EUR10	99.7	103.1	105.0	111.2	110.0	110.6	111.5	113.2	103.9	102.6	112.2	113.0	108.8	1.0	0.7
USA	112.1	114.0	115.1	115.0	113.4	114.0	117.9	115.5	112.7	113.3	116.8	116.5	115.3	1.0	1.8
J	116.5	121.7	121.3	117.7	128.0	122.7	122.4	120.4	126.2	111.1	117.5	130.0	:	-0.5	0.6

SAISONBEREINIGT				SEASONALLY ADJUSTED							DESAISONNALISE				
EUR12	104.7	103.0	108.1	106.9	105.8	105.7	103.9	106.2	106.3	105.8	1.0	-0.5			
B	105.4	108.6	103.9	105.4	107.0	103.4	104.4	105.1	103.7	:	-0.8	-1.3			
DK	125.5	118.2	136.2	130.4	120.8	128.3	117.0	122.5	:	:	-2.9	4.8			
D	106.7	102.0	110.7	108.0	106.1	106.2	103.1	106.6	105.4	105.3	0.6	-0.1			
GR	106.2	102.8	113.3	105.6	107.6	106.3	102.1	108.3	104.0	:	-1.6	-4.0			
E	104.8	99.4	112.6	111.6	107.9	106.6	104.0	109.1	109.7	:	-1.0	0.5			
F	101.1	99.8	105.8	103.4	101.0	101.3	100.6	102.2	102.9	101.8	1.3	-1.1			
IRL	129.1	133.1	133.4	135.6	134.8	132.2	129.4	135.3	135.8	:	-0.6	0.4			
I	98.8	101.4	100.2	99.2	99.5	100.5	98.6	99.9	100.9	101.8	1.3	0.9			
L	128.2	125.7	124.2	122.2	128.7	117.5	124.1	121.1	:	:	-2.9	-2.5			
NL	109.0	104.0	108.0	106.8	105.4	105.9	108.1	105.3	108.4	104.0	-0.5	-4.1			
P	117.9	118.1	124.2	126.1	124.7	125.8	120.2	122.6	:	:	-3.3	2.0			
UK	109.9	109.2	110.9	110.9	111.2	110.4	111.1	112.9	112.3	112.6	1.5	0.3			
EUR10	104.6	103.2	107.1	106.2	105.3	105.3	103.6	105.7	106.1	105.4	1.0	-0.7			
USA	115.4	113.8	114.8	115.4	116.0	116.7	116.5	117.0	116.8	116.3	0.3	-0.4			
J	121.8	121.8	121.4	120.9	119.3	122.8	122.4	121.6	123.7	121.8	0.7	-1.5			

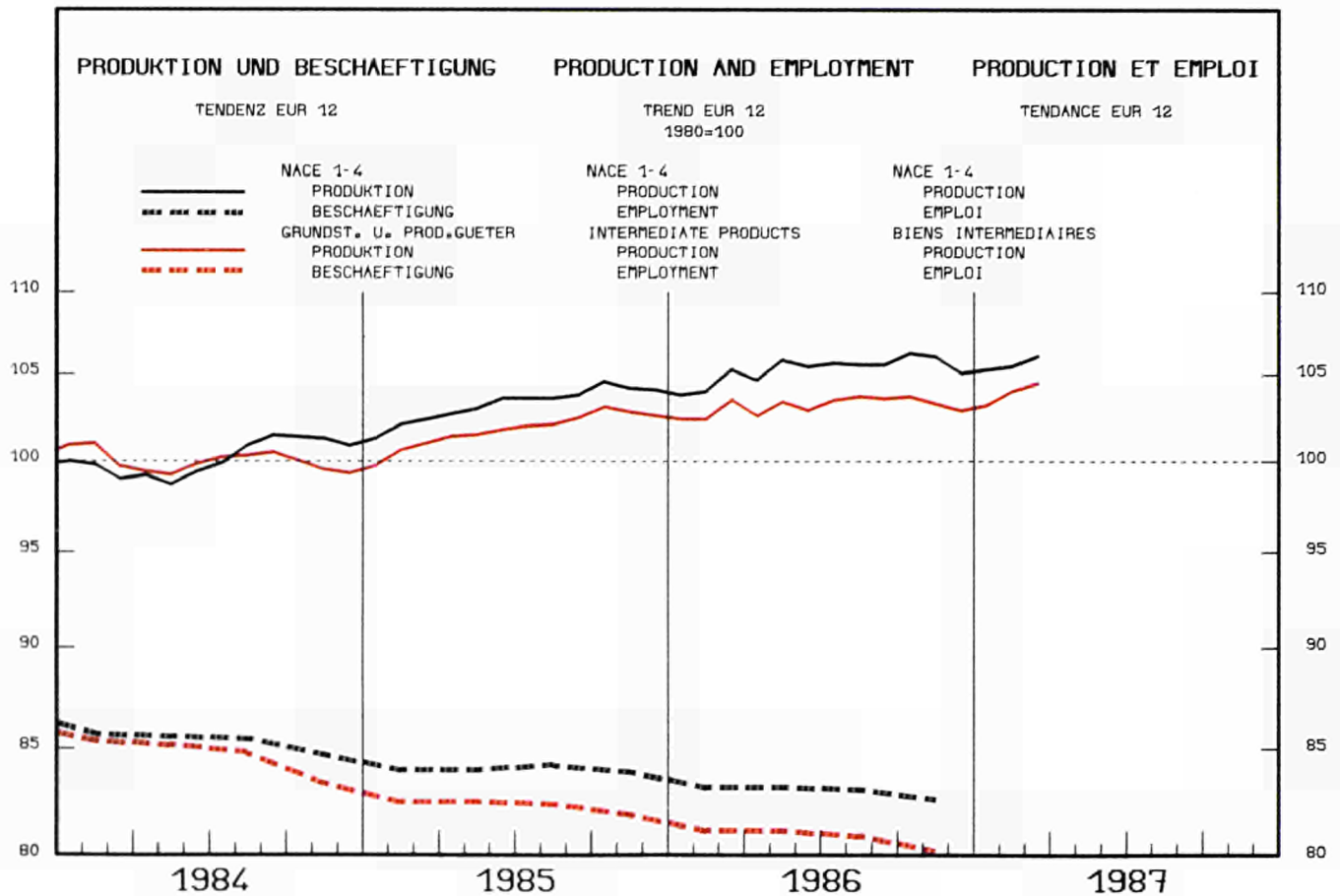

1984			1985			1986			1987				%A	%B			
						02	03	04	10	11	12	01	02	03	04		

	PRODUKTIONSINDIZES			INDICES OF PRODUCTION						INDICES DE PRODUCTION					
	PRO ARBEITSTAG			PER WORKING DAY						PAR JOUR OUVRABLE					
EUR12	99.9	102.2	103.7	111.8	108.0	109.6	107.1	109.7	100.9	106.3	112.7	112.4	108.3	0.8	1.2
B	99.5	101.4	101.6	105.4	109.0	105.3	105.3	111.3	94.2	99.2	102.0	103.6	:	-1.7	-3.4
DK	112.5	114.6	121.0	109.0	109.0	135.0	140.0	123.0	105.0	102.0	110.0	:	:	-3.5	-1.9
D	97.6	100.3	100.6	106.5	101.7	106.7	105.1	105.3	94.3	97.8	105.6	103.1	103.1	-0.5	-0.9
GR	107.7	110.1	111.3	108.4	109.2	117.1	114.1	116.7	110.6	109.2	113.8	109.5	:	1.0	1.7
E	102.3	104.1	105.7	106.8	104.8	112.6	113.2	110.9	106.7	107.3	107.4	109.5	:	1.5	0.6
F	97.4	98.7	99.4	109.4	103.7	105.9	102.4	102.4	96.5	104.7	108.5	108.0	101.9	-0.9	-0.2
IRL	118.2	117.7	117.0	120.9	138.9	142.3	128.3	117.0	102.9	99.8	117.0	120.9	:	-2.4	-8.7
I	95.6	95.3	97.2	103.5	105.3	103.8	101.9	104.4	92.4	97.2	105.2	107.1	106.9	1.8	2.1
L	114.4	121.8	125.5	133.9	132.9	131.2	126.1	137.3	112.2	121.8	127.4	:	:	0.6	-4.7
NL	99.0	102.8	102.8	138.0	112.0	112.0	96.0	111.0	118.0	135.0	130.0	128.0	102.0	1.5	-0.6
P	:	123.1	129.0	130.0	131.9	138.6	131.7	129.2	126.3	124.5	128.6	:	:	4.5	4.1
UK	106.8	112.6	116.0	128.7	123.5	119.6	119.4	123.1	113.8	122.0	130.5	129.6	118.1	1.9	1.7
EUR10	99.7	102.0	103.5	112.3	108.4	109.3	106.5	109.5	100.3	106.2	113.3	112.7	108.3	0.9	1.3
USA	116.8	121.6	127.6	121.1	171.2	124.4	134.3	130.2	125.4	122.6	126.6	127.2	129.0	4.7	4.4
J	111.5	114.6	112.9	109.8	116.0	114.6	116.6	114.4	116.1	107.2	110.8	117.9	:	-0.8	1.3

	SAISONBEREINIGT			SEASONALLY ADJUSTED						DESAISONNALISE						
EUR12				103.4	100.9	105.8	103.8	103.1	102.5	102.7	104.0	104.9	104.2	1.5	-0.7	
B				102.8	105.7	100.8	100.4	101.9	98.9	100.8	99.7	99.6	:	:	-0.4	-0.0
DK				117.8	109.1	134.8	125.5	115.5	121.8	112.3	119.2	:	:	:	-3.3	6.2
D				101.3	96.9	103.1	101.2	99.5	100.0	98.4	100.0	98.9	99.2	99.2	0.1	0.3
GR				108.2	108.4	117.2	112.1	111.3	109.3	110.1	113.5	109.6	:	:	0.2	-3.5
E				105.2	98.8	111.1	107.8	105.8	104.7	102.6	105.5	104.4	:	:	-1.8	-1.1
F				98.9	95.9	100.8	98.6	96.2	95.6	96.5	97.4	99.1	96.3	96.3	1.6	-2.8
IRL				110.6	126.2	126.9	129.5	119.6	114.3	107.6	109.7	107.9	:	:	-10.5	-1.6
I				96.5	98.0	97.5	96.7	96.8	96.3	95.7	97.5	98.3	99.6	99.6	2.3	1.4
L				128.6	127.2	124.2	121.4	130.2	119.3	125.1	122.3	:	:	:	-2.3	-2.2
NL				107.4	96.5	106.5	102.7	102.2	104.7	108.8	101.9	111.2	99.2	99.2	-1.1	-10.8
P				-	-	-	-	-	-	-	-	-	-	-	-	-
UK				116.7	115.3	118.1	116.6	116.2	114.8	117.2	119.8	118.8	118.8	118.8	2.6	-
EUR10				103.3	101.2	105.2	103.4	102.9	102.3	102.7	103.9	105.0	104.0	104.0	1.6	-0.9
USA				124.7	124.6	125.7	129.6	130.1	130.6	130.0	130.2	130.6	130.4	130.4	0.1	-0.2
J				112.9	113.1	112.9	113.4	112.5	114.0	114.4	113.9	115.0	:	:	1.0	1.0

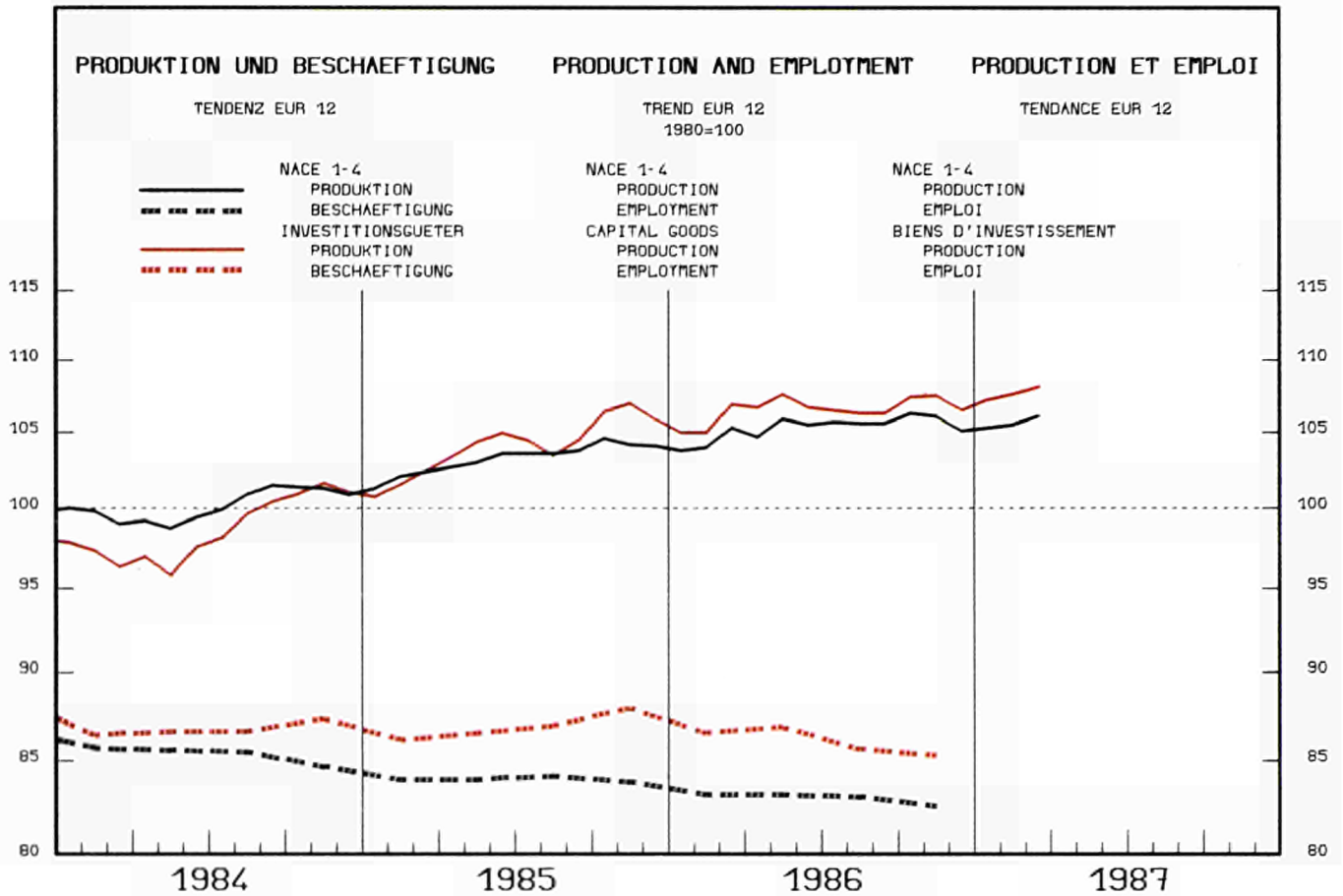

1984			1985			1986			1987				%A	%B	
						02	03	04	10	11	12	01	02	03	04

	PRODUKTIONSINDIZES PRO ARBEITSTAG			INDICES OF PRODUCTION PER WORKING DAY						INDICES DE PRODUCTION PAR JOUR OUVRABLE					%A	%B
	1984	1985	1986	1986 02	1986 03	1986 04	1986 10	1986 11	1986 12	1987 01	1987 02	1987 03	1987 04			
EUR12	97.6	103.6	106.1	106.1	111.9	112.1	112.6	118.0	120.0	93.9	110.9	115.9	108.3	1.5	1.5	
B	101.5	106.7	107.8	112.9	114.7	108.3	115.5	119.1	101.5	107.4	116.8	111.1	:	1.0	1.5	
DK	119.1	127.7	132.7	132.0	130.0	137.0	140.0	136.0	158.0	108.0	121.0	:	:	1.2	-2.5	
D	98.3	108.8	112.9	111.4	111.1	120.9	119.5	122.9	126.7	88.5	111.3	113.0	112.6	0.7	-1.9	
GR	85.1	80.3	84.4	82.2	81.5	89.6	85.4	98.0	101.6	66.2	80.8	80.4	:	4.9	-5.0	
E	91.5	98.1	108.5	101.9	102.6	117.7	139.0	123.6	109.0	100.0	115.1	122.0	:	11.5	12.2	
F	95.6	95.2	95.2	104.3	107.0	109.4	109.5	111.6	107.9	101.6	104.5	107.3	108.4	0.8	-0.2	
IRL	188.5	194.6	213.5	208.1	229.9	198.3	205.1	237.9	245.5	202.8	247.3	262.3	:	12.9	13.6	
I	94.5	99.7	104.1	107.2	112.9	113.5	111.0	115.2	108.3	97.0	108.5	112.3	110.8	2.5	-0.6	
L	92.1	105.0	101.3	114.0	91.5	105.7	137.4	104.8	97.8	81.7	94.0	:	:	-5.8	-16.7	
NL	105.3	109.0	110.7	105.0	115.0	119.0	120.0	117.0	111.0	103.0	106.0	108.0	118.0	-0.5	-2.1	
P	:	91.8	93.4	89.3	95.3	98.9	101.5	105.9	110.5	84.6	102.7	:	:	5.3	14.7	
UK	97.1	103.1	101.6	107.7	118.6	97.1	102.8	107.7	99.4	93.9	109.0	122.2	98.6	-0.7	2.0	
EUR10	98.0	104.0	105.9	106.4	112.5	111.8	111.2	117.7	120.7	93.6	110.6	115.6	108.4	1.1	1.2	
USA	113.0	119.6	117.4	118.8	116.7	115.3	119.5	117.4	115.5	115.3	118.6	118.3	116.3	-2.0	0.7	
J	123.3	134.0	135.0	130.3	157.1	131.9	129.4	128.5	143.9	119.4	131.2	159.9	:	-0.2	1.1	

	SAISONBEREINIGT			SEASONALLY ADJUSTED						DESAISONNALISE					%A	%B
	1984	1985	1986	1986 02	1986 03	1986 04	1986 10	1986 11	1986 12	1987 01	1987 02	1987 03	1987 04			
EUR12	105.2	105.1	109.9	107.3	107.5	107.1	104.4	109.4	108.4	106.1	1.5	-2.1				
B	106.0	111.2	104.5	110.9	109.4	106.7	108.4	109.7	107.1	:	-0.5	-2.4				
DK	135.2	124.5	142.7	136.6	126.2	138.8	122.6	124.4	:	:	-1.9	1.4				
D	112.6	109.5	119.4	113.7	113.6	111.4	107.0	111.6	111.2	110.0	0.2	-1.1				
GR	84.1	78.7	86.7	82.0	90.4	87.0	73.0	83.2	80.2	:	-8.9	-3.6				
E	103.4	98.9	115.4	122.1	110.8	106.7	106.8	115.5	118.3	:	0.3	2.4				
F	102.9	102.4	105.3	107.8	107.3	105.0	101.9	103.6	103.5	104.5	-0.8	1.0				
IRL	200.4	203.7	205.5	210.1	219.5	226.3	222.5	238.0	230.3	:	5.3	-3.2				
I	98.8	102.6	103.8	101.7	101.2	107.2	99.6	101.2	101.9	102.2	-0.9	0.3				
L	115.2	101.0	108.5	111.4	98.5	82.0	95.0	91.8	:	:	-14.0	-3.4				
NL	110.3	115.1	112.2	109.7	109.9	104.4	109.4	110.6	107.6	110.4	1.5	2.6				
P	:	:	:	:	:	:	:	:	:	:	:	:	:			
UK	101.4	101.7	101.1	102.7	102.5	103.2	103.0	103.7	104.3	104.9	1.4	0.6				
EUR10	105.5	105.8	109.8	106.8	107.6	107.4	104.6	109.3	108.2	106.3	1.3	-1.7				
USA	119.6	117.1	117.1	117.9	117.7	117.0	117.5	119.2	118.6	118.1	1.1	-0.4				
J	135.3	136.5	134.7	132.5	130.0	138.1	135.8	136.2	138.9	:	2.6	2.0				

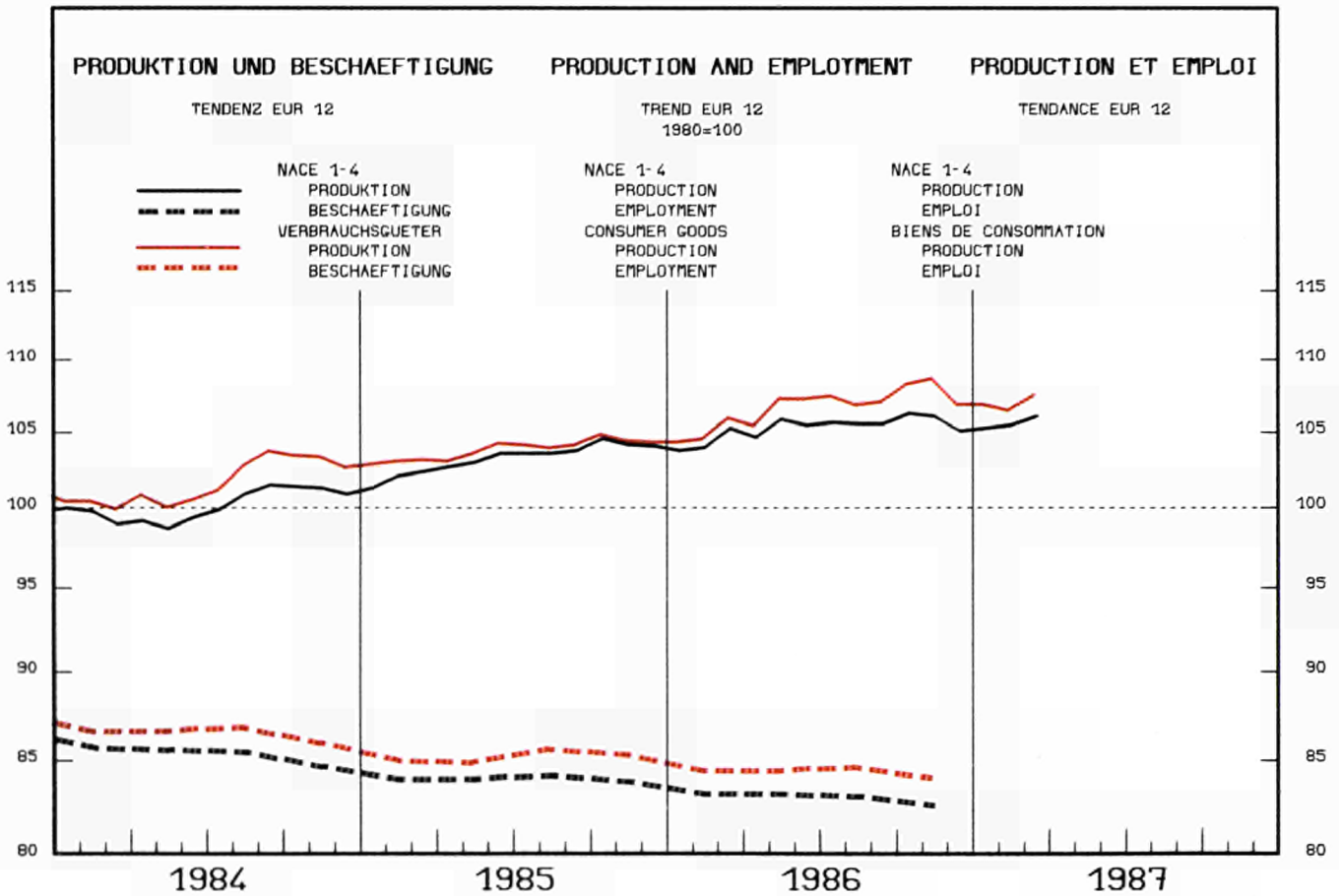

1984			1985			1986			1987				%A	%B	
						02	03	04	10	11	12	01			02

	PRODUKTIONSINDIZES PRO ARBEITSTAG			INDICES OF PRODUCTION PER WORKING DAY						INDICES DE PRODUCTION PAR JOUR OUVRABLE						%A	%B
	1984	1985	1986	1986 02	1986 03	1986 04	1986 10	1986 11	1986 12	1987 01	1987 02	1987 03	1987 04				
EUR12	101.3	103.6	106.2	109.7	110.2	111.5	119.2	118.3	102.9	100.4	112.2	112.7	109.1	2.0	0.8		
B	104.3	106.9	110.0	114.2	117.9	111.5	116.9	119.2	98.1	108.6	117.0	113.5	:	1.9	0.2		
DK	118.4	122.0	126.4	120.0	127.0	128.0	140.0	126.0	119.0	114.0	120.0	:	:	2.0	-2.5		
D	100.5	105.0	107.9	111.9	105.0	114.2	121.4	118.5	103.9	101.3	114.9	111.1	110.9	2.1	1.8		
GR	103.5	111.4	108.7	98.7	96.1	107.3	119.7	110.5	96.3	83.5	98.9	98.2	:	-2.8	-1.3		
E	102.8	104.0	107.4	106.2	107.1	114.7	126.5	116.4	104.6	104.4	113.4	121.2	:	5.4	6.8		
F	103.3	104.5	105.7	106.7	112.1	113.7	114.9	114.3	107.6	107.8	113.2	115.4	115.5	1.9	3.5		
IRL	105.5	107.2	108.4	101.6	106.9	106.9	120.2	119.7	100.9	93.1	102.5	118.3	:	2.2	5.2		
I	96.9	97.9	102.0	109.1	113.0	105.7	111.9	112.0	94.1	98.4	112.2	115.3	110.4	3.3	3.1		
L	125.9	132.6	137.7	135.2	135.9	139.5	132.4	146.5	126.6	139.5	134.0	:	:	3.4	2.2		
NL	102.3	104.3	107.3	105.0	109.0	109.0	118.0	119.0	111.0	100.0	105.0	104.0	111.0	1.3	-0.9		
P	:	117.5	126.8	124.8	124.1	127.5	139.8	132.3	123.0	119.0	130.1	:	:	8.7	7.7		
UK	101.6	103.7	105.6	107.4	104.3	104.0	118.1	121.2	101.5	98.9	109.4	110.4	103.8	2.4	2.5		
EUR10	101.1	103.5	106.1	110.1	110.6	111.1	118.4	118.5	102.7	100.0	112.1	111.7	109.1	1.8	0.3		
USA	115.1	117.0	121.2	118.0	115.8	118.9	126.3	121.3	117.1	118.4	122.2	121.2	119.9	3.2	3.0		
J	121.8	127.8	128.8	123.6	131.7	135.2	130.9	128.0	134.0	109.2	120.7	133.2	:	-0.3	-0.8		

	SAISONBEREINIGT			SEASONALLY ADJUSTED						DESAISONNALISE						%A	%B
	1984	1985	1986	1986 02	1986 03	1986 04	1986 10	1986 11	1986 12	1987 01	1987 02	1987 03	1987 04				
EUR12	105.3	103.4	108.4	109.1	108.0	108.0	103.7	108.2	106.8	106.6	106.6	0.6	-0.2				
B	109.1	112.4	108.1	111.2	111.3	107.5	110.3	111.8	108.3	:	:	0.1	-3.1				
DK	125.1	121.1	134.6	130.7	120.7	126.2	119.3	124.8	:	:	:	-2.7	4.6				
D	107.7	100.9	111.9	111.1	107.2	108.4	105.3	109.9	107.8	108.2	108.2	1.6	0.4				
GR	111.8	105.6	117.5	104.7	108.4	109.0	102.4	110.3	107.5	:	:	-0.6	-2.5				
E	105.4	100.2	113.7	114.0	109.9	109.3	105.2	112.3	113.9	:	:	-0.5	1.4				
F	104.3	105.6	108.5	109.5	106.4	109.8	107.6	110.6	109.3	110.2	110.2	2.0	0.9				
IRL	110.4	108.2	106.7	110.4	111.2	106.8	108.1	111.2	117.5	:	:	2.5	5.7				
I	100.7	103.3	100.2	101.7	102.7	103.6	100.3	103.1	104.3	104.8	104.8	1.9	0.5				
L	135.4	135.6	134.5	135.1	142.2	134.7	139.3	135.8	:	:	:	-0.2	-2.5				
NL	107.6	108.7	106.7	109.1	108.7	107.5	105.6	107.4	103.9	108.3	108.3	-0.7	4.3				
P	-	-	-	-	-	-	-	-	-	-	-	-	-				
UK	103.8	103.5	105.0	107.0	109.3	108.1	106.0	106.9	106.2	107.1	107.1	-1.0	0.8				
EUR10	105.3	103.8	107.8	108.4	107.9	107.9	103.5	107.8	106.0	106.4	106.4	0.2	0.4				
USA	120.1	118.6	121.2	121.4	122.3	123.9	123.5	124.1	123.7	122.6	122.6	0.2	-0.9				
J	129.5	129.7	129.6	127.8	124.6	128.3	129.3	126.6	131.1	:	:	1.7	3.6				

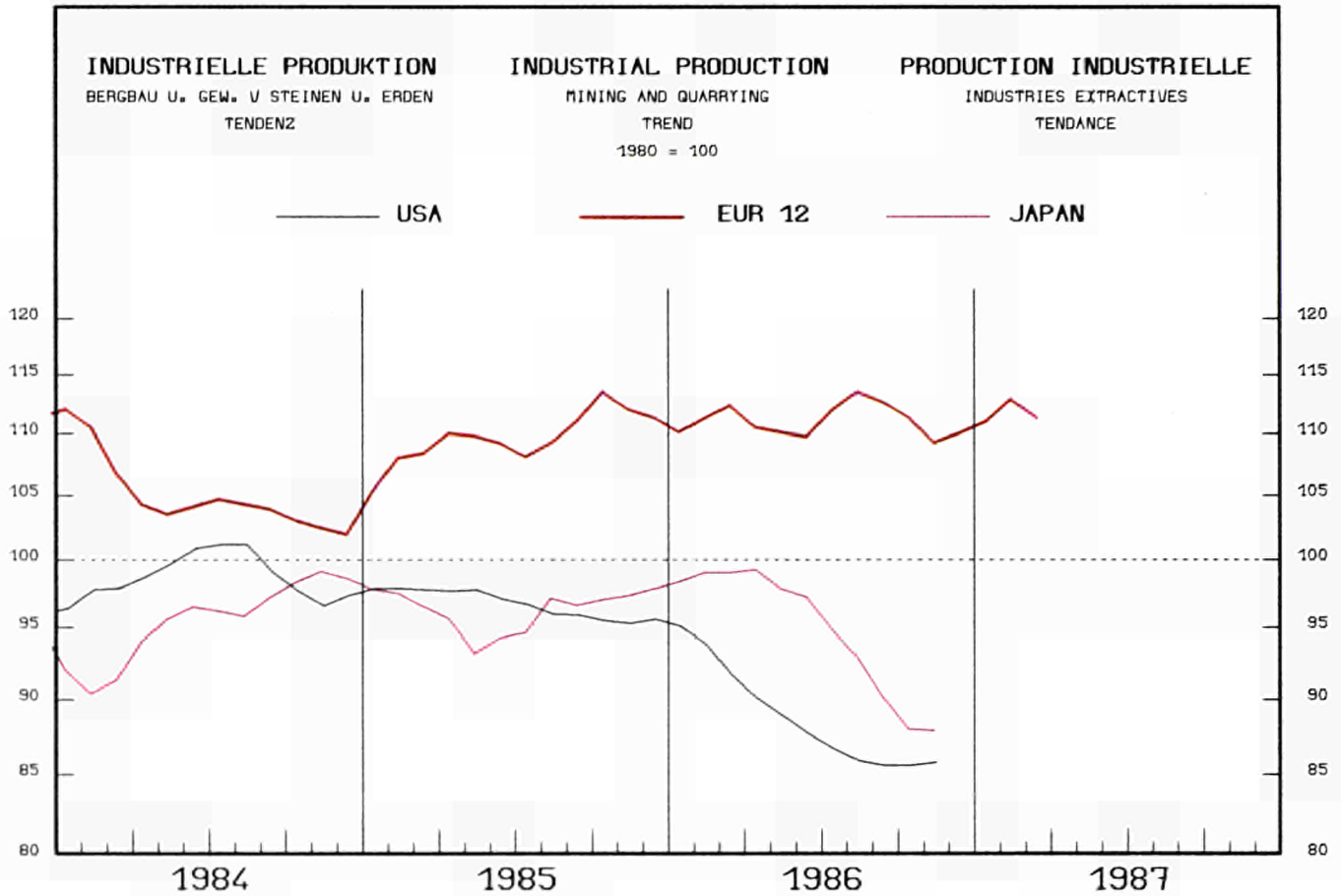

1984			1985			1986			1987				%A	%B			
						02	03	04	10	11	12	01	02	03	04		

	PRODUKTIONSINDIZES PRO ARBEITSTAG			INDICES OF PRODUCTION PER WORKING DAY			INDICES DE PRODUCTION PAR JOUR OUVRABLE							%A	%B
	1984	1985	1986	1986	1986	1986	1987	1987	1987	1987	1987	1987	1987		
EUR12	106.5	112.4	112.7	123.8	117.1	117.5	112.0	116.8	112.5	123.1	125.1	121.1	111.5	-0.2	-0.2
B	94.4	90.3	80.0	81.7	89.9	70.0	91.7	88.8	69.5	66.8	83.8	70.0	:	-14.0	-12.4
DK	99.7	109.5	117.7	64.0	86.0	134.0	163.0	118.0	97.0	58.0	81.0	:	:	3.9	-4.1
D	88.1	90.2	88.9	84.1	85.5	94.2	92.1	93.0	82.4	76.9	82.0	79.5	86.9	-4.4	-5.8
GR	298.5	313.9	323.0	299.5	321.6	321.3	270.5	327.4	324.5	315.9	329.2	:	:	2.7	-0.8
E	131.3	130.0	123.5	121.1	116.3	126.4	130.9	126.3	121.3	108.4	109.3	99.3	:	-7.3	-13.1
F	90.9	88.4	84.6	86.3	83.7	88.7	102.1	90.3	77.5	73.9	85.8	89.6	89.4	-4.3	2.4
IRL	98.8	74.4	77.7	52.9	57.5	61.5	128.6	59.4	44.6	43.3	49.7	56.7	:	7.7	-6.6
I	99.3	100.0	101.1	85.1	95.4	102.6	115.4	104.4	104.6	89.5	90.2	95.2	108.5	2.0	3.8
L	31.6	29.4	27.6	12.9	27.5	29.2	33.7	35.9	19.6	4.3	19.8	:	:	-7.7	-4.4
ML	84.9	92.6	88.3	154.0	104.0	104.0	72.0	100.0	119.0	149.0	135.0	132.0	76.0	-1.2	-5.2
P	96.6	108.8	99.8	90.0	103.8	107.9	97.1	133.7	105.9	78.2	91.7	:	:	-9.5	-8.7
UK	118.1	128.5	133.5	146.2	143.1	137.4	136.0	135.8	127.7	138.7	142.9	141.4	134.6	0.6	-1.8
EUR10	105.4	111.6	112.2	124.1	117.2	117.2	111.3	116.2	112.1	124.2	126.2	122.3	111.5	0.3	0.4
USA	98.8	96.8	88.6	94.8	91.8	88.7	86.9	87.4	86.9	:	:	:	:	-8.4	
J	95.3	96.3	94.4	96.3	106.0	98.8	92.2	89.4	94.3	:	:	:	:	-2.1	

	SAISONBEREINIGT			SEASONALLY ADJUSTED			DESAISONALISE							%A	%B
	1984	1985	1986	1986	1986	1986	1987	1987	1987	1987	1987	1987	1987		
EUR12	112.0	110.0	115.1	111.2	109.4	107.4	113.4	112.2	113.0	108.9	1.2	-3.7			
B	82.1	82.4	64.9	80.4	78.3	77.8	74.7	84.1	66.4	:	-4.7	-21.1			
DK	98.1	97.3	127.3	128.6	121.1	123.5	98.5	116.4	:	-10.6	18.2				
D	89.3	87.7	93.9	87.1	88.1	85.6	82.4	86.4	82.1	85.8	-0.7	4.5			
GR	291.6	323.7	319.8	331.6	337.5	327.1	309.8	327.3	:	-2.4	5.7				
E	128.6	121.3	134.4	123.9	120.6	119.7	108.6	115.3	106.2	:	-9.3	-7.9			
F	82.9	79.8	83.1	86.2	83.6	80.5	75.6	82.6	85.5	83.4	4.9	-2.4			
IRL	66.7	66.3	69.5	124.9	73.9	68.6	68.9	68.8	70.3	:	-22.2	2.2			
I	90.5	95.8	96.0	115.0	102.7	101.4	101.4	99.6	96.9	101.7	-2.4	5.0			
L	21.6	26.4	24.5	24.6	30.5	26.9	23.0	30.6	:	-0.3	33.3				
ML	94.7	75.4	94.9	86.3	85.9	93.1	96.2	83.1	102.0	75.1	-5.5	-26.4			
P	93.3	105.8	96.3	86.3	118.1	95.6	83.5	94.1	:	-7.7	12.6				
UK	137.3	135.4	137.0	132.5	129.9	123.5	133.5	135.9	132.0	135.5	4.3	2.7			
EUR10	111.4	109.5	114.4	110.8	108.8	107.0	114.0	112.3	113.5	108.6	1.4	-4.3			
USA	93.5	91.6	89.9	85.3	85.9	86.3	:	:	:	:					
J	98.8	99.3	99.1	89.1	85.3	89.1	:	:	:	:					

1980 = 100

	1985			1986				1986							
	1984	1985	1986	I.	II.	III.	IV.	I.	II.	III.	IV.	I.	II.	III.	IV.
SB - ADJ - CVS															
UMSATZ				TURNOVER								CHIFFRE D'AFFAIRES			
EUR12	163.2	180.7	:	223.8	157.1	139.2	192.4	170.4	116.1	103.1	145.7	140.8	130.2	127.6	125.8
B	-	-	-	-	-	-	-	-	-	-	-	-	-	-	-
DK	149.8	171.9	190.3	102.5	184.0	191.7	209.3	131.8	208.7	216.0	204.7	171.0	199.8	181.7	199.8
D	120.6	123.5	-	133.6	116.9	111.8	131.6	123.6	107.4	97.8	-	118.2	115.3	111.0	-
GR	-	-	-	-	-	-	-	-	-	-	-	-	-	-	-
E	-	-	-	-	-	-	-	-	-	-	-	-	-	-	-
F	142.9	148.2	130.5	164.4	151.5	126.3	149.9	156.0	131.8	103.0	130.9	143.3	133.4	121.7	122.4
IRL	168.0	163.5	135.5	180.6	163.3	148.6	161.6	138.0	145.8	118.2	139.7	132.4	142.9	130.6	129.1
I	207.9	246.7	182.9	377.3	151.7	149.5	308.5	307.4	166.0	107.2	151.0	206.7	209.3	181.0	141.8
L	54.4	52.8	53.5	35.6	59.5	62.1	53.7	30.1	66.5	62.6	54.6	44.7	57.9	55.9	53.3
NL	158.3	182.0	-	288.7	147.6	98.3	193.3	226.2	102.7	-	-	149.5	124.4	-	-
P	-	-	-	-	-	-	-	-	-	-	-	-	-	-	-
UK	170.9	188.8	-	205.1	189.1	174.3	186.6	130.8	102.0	-	-	129.1	111.8	-	-
AUSFUHR				EXPORTS								EXPORTATIONS			
EUR12															
UEBL	147.0	148.4	127.8	128.7	160.2	150.4	154.3	123.9	124.0	116.6	146.7	144.3	124.8	115.7	123.1
DK	671.2	830.0	359.3	852.4	880.2	679.8	907.8	365.0	403.3	331.3	337.6	395.2	484.0	137.0	319.0
D	121.0	116.1	97.3	122.3	119.6	116.8	105.7	98.7	100.7	95.1	94.6	101.5	100.6	94.2	90.9
GR	171.6	182.5	155.8	189.6	174.0	170.5	198.6	92.9	217.3	173.2	139.8	112.8	208.5	183.3	113.5
E	-	-	-	-	-	-	-	-	-	-	-	-	-	-	-
F	140.0	140.6	117.1	142.0	161.6	125.5	133.2	120.8	124.8	119.6	103.0	129.9	110.8	128.1	96.3
IRL	154.9	129.6	93.7	151.6	155.6	118.6	92.7	96.7	103.3	87.0	88.6	101.7	83.7	90.9	89.7
I	154.6	161.3	114.0	161.5	185.6	133.3	164.7	108.3	109.0	114.4	124.5	116.9	104.8	122.3	105.8
NL	225.1	456.9	307.7	294.9	377.4	468.9	686.5	423.4	340.3	244.9	222.3	480.7	341.0	256.5	202.3
P	-	-	-	-	-	-	-	-	-	-	-	-	-	-	-
UK	217.9	231.9	102.5	262.8	247.3	203.1	214.6	161.7	80.8	73.4	94.3	160.7	97.1	78.1	67.9
EUR10															
EINFUHR				IMPORTS								IMPORTATIONS			
EUR12															
UEBL	109.6	103.7	70.3	121.9	90.5	100.3	101.9	94.5	70.2	55.9	60.5	92.4	73.6	60.8	58.3
DK	143.3	151.4	80.4	154.9	128.1	148.3	174.2	89.1	89.5	72.5	70.6	104.4	99.2	73.9	55.8
D	109.1	107.1	56.0	122.1	110.8	100.7	94.9	75.7	53.9	47.5	46.9	76.9	55.8	47.2	42.6
GR	172.6	207.2	105.1	82.2	342.3	85.7	318.6	143.2	83.7	111.5	82.1	211.8	81.8	181.0	9.9
E	-	-	-	-	-	-	-	-	-	-	-	-	-	-	-
F	106.7	100.8	46.5	117.8	99.1	87.4	98.9	73.3	47.5	38.0	27.1	67.2	54.9	41.7	24.8
IRL	127.0	150.7	103.1	163.4	156.1	136.7	144.5	115.3	103.9	84.0	109.4	101.3	109.5	100.3	94.9
I	120.7	126.1	66.4	136.7	134.4	103.5	129.8	99.3	60.6	49.9	56.0	95.4	69.9	52.7	48.9
NL	144.1	147.2	79.2	159.4	135.6	140.3	153.6	105.2	79.6	66.3	65.7	106.0	85.4	70.0	52.2
P	-	-	-	-	-	-	-	-	-	-	-	-	-	-	-
UK	86.3	99.3	54.3	104.8	108.3	93.3	90.6	61.4	58.3	42.4	55.3	70.4	57.4	38.8	48.2
EUR10															
ABHAENIG BESCHAEFTIGTE				NUMBER OF EMPLOYEES								NOMBRE DE SALARIES			
EUR12	-	-	-	-	-	-	-	-	-	-	-	-	-	-	-
B	-	-	-	-	-	-	-	-	-	-	-	-	-	-	-
DK	90.5	91.9	97.3	70.3	97.3	100.0	100.0	83.8	100.0	105.4	100.0	95.7	95.5	97.3	100.3
D	93.2	91.1	89.9	90.4	90.9	92.0	91.3	89.4	89.8	90.3	90.0	90.4	90.1	89.8	89.4
GR	103.3	91.7	-	87.1	91.8	95.0	92.8	91.4	91.6	-	-	94.4	91.7	-	-
E	95.0	91.8	89.9	92.0	91.6	92.3	91.5	91.0	90.2	90.0	88.4	90.8	90.8	90.0	88.5
F	89.9	87.3	85.2	87.8	87.6	87.2	86.8	85.8	85.6	85.2	84.1	86.0	85.4	85.2	84.2
IRL	82.3	74.8	69.6	74.1	83.6	71.6	69.8	68.1	78.4	67.2	64.7	71.7	71.1	67.2	68.4
I	-	-	-	-	-	-	-	-	-	-	-	-	-	-	-
L	31.2	29.1	27.8	28.7	29.0	29.4	29.2	28.7	29.4	29.2	24.0	29.3	29.6	29.2	22.7
NL	113.0	122.7	-	119.6	121.4	123.7	126.1	126.7	129.3	-	-	127.0	129.4	-	-
P	-	-	-	-	-	-	-	-	-	-	-	-	-	-	-
UK	83.3	78.4	67.7	81.4	80.0	77.1	75.0	71.1	69.1	66.5	64.0	71.3	69.1	66.5	63.5

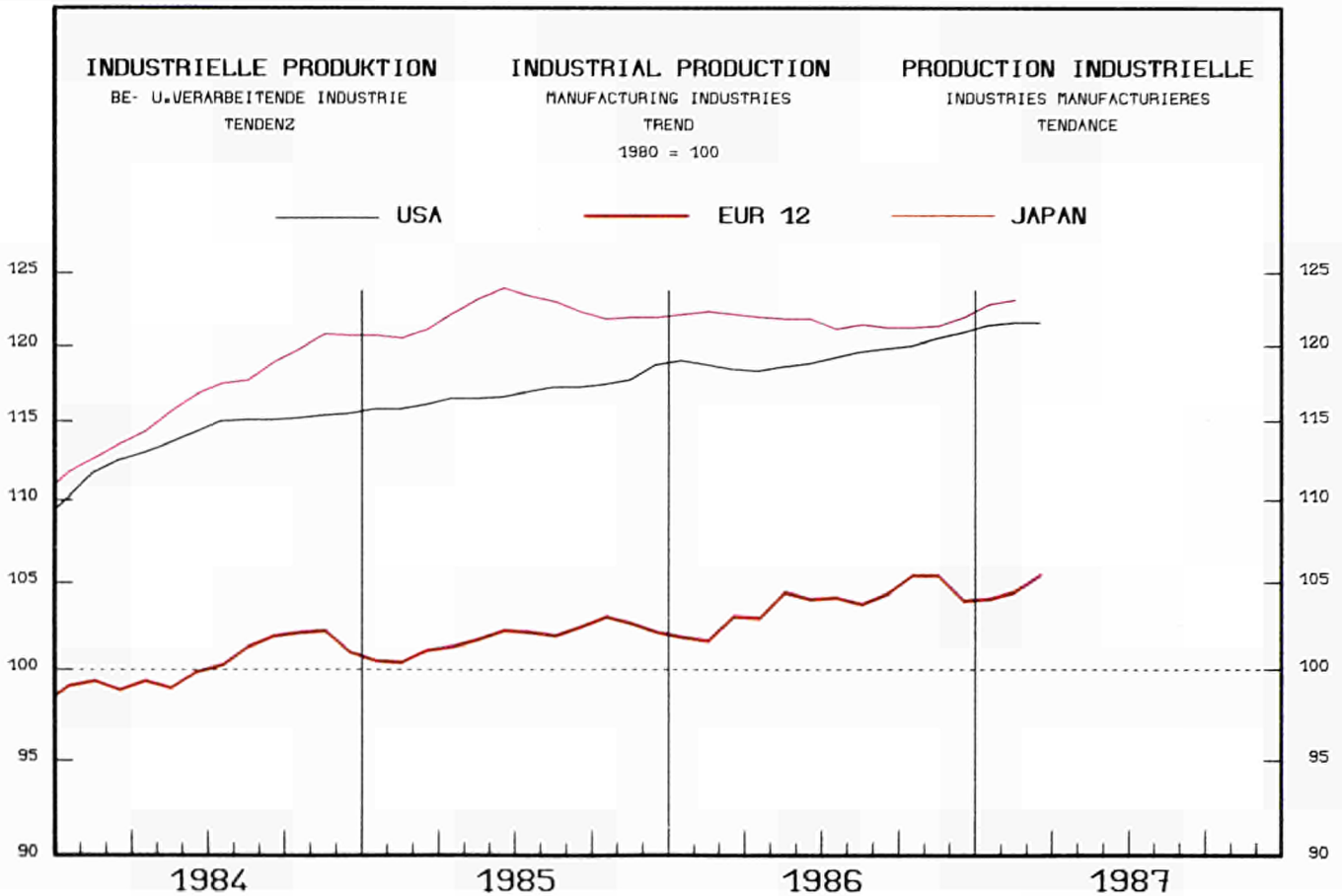

1984	1985	1986	1986			1986			1987				%A	%B
			02	03	04	10	11	12	01	02	03	04		

PRODUKTIONSINDIZES PRO ARBEITSTAG				INDICES OF PRODUCTION PER WORKING DAY						INDICES DE PRODUCTION PAR JOUR OUVRABLE					
EUR12	100.3	101.8	103.8	106.1	107.2	109.4	113.8	113.9	102.0	97.6	110.0	111.8	108.6	2.0	2.4
B	101.8	103.9	104.8	108.0	111.8	108.3	111.1	115.2	96.2	100.7	107.5	106.1	:	-0.4	-2.3
DK	116.3	121.2	126.3	120.0	122.0	132.0	140.0	128.0	125.0	108.0	117.0	:	:	2.0	-2.8
D	98.7	104.3	106.8	108.7	105.1	114.0	115.4	114.7	105.5	94.3	109.9	108.5	109.5	0.9	0.0
GR	298.3	102.3	102.1	93.2	87.4	106.3	110.6	104.7	94.5	82.3	93.1	:	:	-0.5	-4.1
E	99.4	101.2	104.9	103.6	103.8	113.0	121.3	113.4	103.5	102.3	109.4	115.2	:	4.9	5.4
F	96.7	97.2	97.6	99.9	102.6	105.3	105.2	103.3	95.6	95.7	102.6	104.7	104.7	0.1	1.4
IRL	127.0	130.3	133.9	133.0	146.7	141.9	139.2	144.8	132.8	119.9	139.4	150.6	:	3.3	2.6
I	95.2	96.6	99.7	105.6	109.6	106.1	106.7	108.6	94.2	96.1	107.5	110.5	109.1	2.3	1.8
L	114.3	121.2	124.1	131.4	128.7	128.3	127.3	135.1	111.3	118.5	123.1	:	:	0.1	-5.4
NL	106.2	108.6	110.8	108.0	113.0	116.0	119.0	119.0	112.0	104.0	110.0	110.0	118.0	1.1	0.3
P	104.9	117.3	123.6	123.0	124.8	130.1	129.9	126.9	123.2	117.6	125.5	:	:	5.8	6.2
UK	100.7	103.8	104.6	108.4	110.1	103.1	112.0	115.2	100.4	98.8	112.5	117.5	104.6	2.0	4.0
EUR10	100.3	101.6	103.4	106.1	107.3	108.8	112.8	113.7	101.5	96.8	109.9	111.5	108.6	1.9	2.4
USA	114.4	116.8	119.3	117.8	117.0	118.4	123.3	120.1	116.6	116.6	121.0	121.3	120.5	2.2	2.7
J	116.6	122.0	121.6	117.6	128.4	123.5	123.1	120.9	126.4	110.3	117.6	130.5	:	-0.5	0.8

SAISONBEREINIGT				SEASONALLY ADJUSTED						DESAISONNALISE					
EUR12				102.1	100.7	105.9	106.3	105.5	104.0	101.9	105.9	105.2	104.9	1.4	-0.3
B				104.3	107.3	103.5	105.4	106.4	103.1	103.5	103.9	101.6	:	-1.9	-2.2
DK				125.5	118.2	136.2	130.4	120.8	128.3	117.0	122.5	:	:	-2.9	4.8
D				106.5	101.8	111.0	108.5	106.5	106.3	102.8	107.0	105.6	105.8	0.9	0.3
GR				88.9	81.6	97.6	109.1	98.4	99.8	97.0	104.3	:	:	-0.6	7.5
E				102.4	97.2	110.8	110.5	106.4	105.3	102.5	108.2	109.3	:	-0.7	1.1
F				96.4	96.8	99.9	100.6	98.1	98.1	95.3	98.7	98.8	98.9	1.7	0.1
IRL				129.9	135.5	135.4	136.2	137.7	135.1	131.4	137.3	138.4	:	-0.5	0.7
I				98.8	101.5	99.8	98.3	98.7	99.8	98.0	99.5	100.1	101.5	1.6	1.5
L				127.0	125.1	123.1	120.8	127.9	116.0	123.9	119.9	:	:	-2.9	-3.2
NL				110.6	112.2	110.4	111.8	112.4	109.4	109.6	112.2	109.3	112.2	0.6	2.7
P				118.2	117.6	123.1	125.7	124.1	127.4	120.1	121.5	:	:	-3.0	1.1
UK				102.8	102.6	104.0	106.7	107.4	107.7	105.6	107.9	107.5	108.1	0.9	0.6
EUR10				101.8	100.8	105.0	105.8	105.2	103.6	101.7	105.5	105.0	104.9	1.6	-0.1
USA				118.9	117.6	118.9	120.1	120.4	121.2	121.2	122.0	121.7	121.2	0.6	-0.4
J				122.1	122.2	121.7	121.2	119.3	123.2	122.8	122.1	124.2	:	1.5	1.7

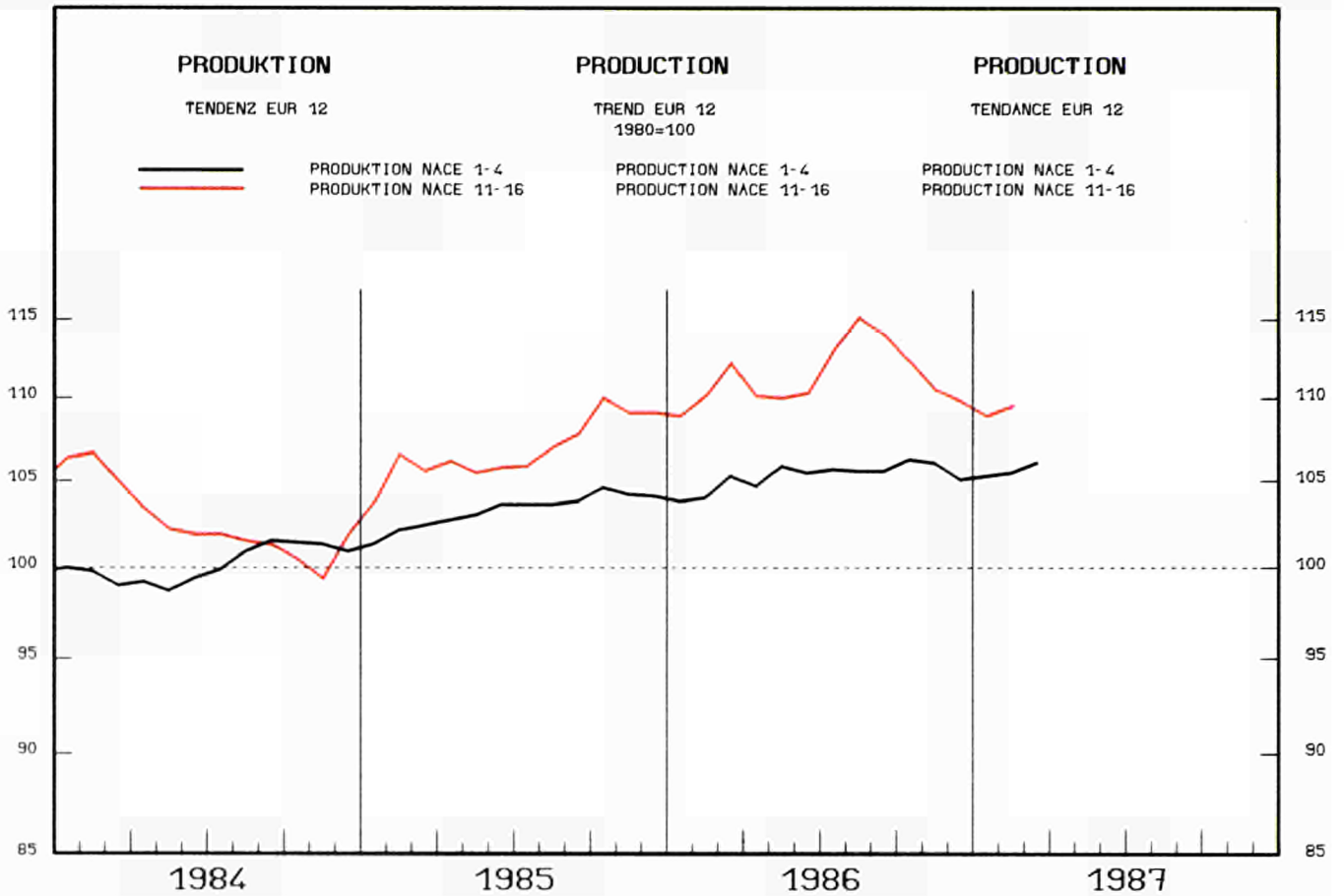

1984	1985	1986	1986			1987				%A	%B			
			02	03	04	10	11	12	01	02	03	04		

	PRODUKTIONSINDIZES PRO ARBEITSTAG			INDICES OF PRODUCTION PER WORKING DAY			INDICES DE PRODUCTION PAR JOUR OUVRABLE								
	EUR12	103.2	108.6	112.5	131.6	118.3	114.5	109.4	117.4	118.8	126.2	124.6			120.8
B	97.0	98.9	100.8	116.9	115.4	99.1	94.8	109.8	100.3	117.1	112.9	106.0	:	-1.0	-1.7
DK	109.9	103.3	104.6	88.5	59.4	93.6	148.0	112.8	105.7	64.4	66.4	:	0.5	-5.2	
D	95.1	97.4	96.1	110.8	101.0	96.2	92.9	101.1	103.7	108.6	104.5	99.6	91.8	-1.9	-3.9
GR	144.1	155.1	164.3	157.4	162.5	154.2	149.3	164.0	171.9	170.8	180.5	:	:	7.4	8.0
E	113.0	117.6	118.5	121.8	117.8	118.8	117.9	120.4	125.6	130.0	119.8	117.0	:	0.2	-1.2
F	105.6	109.2	111.0	143.3	120.1	119.5	106.1	119.7	125.9	148.8	137.3	127.9	108.7	0.3	-2.4
IRL	124.2	127.5	133.4	147.6	139.9	129.8	147.1	130.7	133.1	140.4	140.5	141.1	:	2.3	-2.0
I	97.3	99.4	103.8	112.9	105.0	105.1	104.1	112.0	114.4	118.8	117.3	113.1	:	6.9	6.7
L	120.7	126.4	132.9	142.9	136.6	147.3	135.3	138.5	133.3	144.8	145.1	:	:	4.6	1.9
NL	90.7	95.9	:	155.0	110.0	108.0	:	:	:	:	:	:	:	-0.7	
P	:	120.5	133.8	135.5	131.4	135.7	129.8	126.3	150.7	:	:	:	:	11.1	
UK	110.4	120.8	126.1	148.3	140.3	132.3	124.3	130.2	128.2	141.6	143.3	140.6	126.2	0.3	-2.6
EUR10	102.6	108.0	112.1	132.3	118.4	114.2	108.8	117.2	118.4	125.9	124.9	121.1	:	2.4	-0.7
USA	-	-	-	-	-	-	-	-	-	-	-	-	-	-	-
J	-	-	-	-	-	-	-	-	-	-	-	-	-	-	-

	SAISONBEREINIGT			SEASONALLY ADJUSTED						DESAISONNALISE					
	EUR12	112.8	109.0	114.5	112.0	109.8	109.3	109.9	107.2	111.0	:	-0.9	3.6		
B		108.8	114.0	101.5	94.0	97.5	96.5	105.6	103.1	102.3	:	8.0	-0.8		
DK		99.0	86.0	112.8	121.1	104.4	110.3	104.2	100.0	:	-3.3	-4.0			
D		99.5	95.4	97.3	94.6	93.2	96.5	96.5	93.0	93.7	92.9	-2.3	-0.9		
GR		149.3	160.6	160.5	165.7	166.1	168.3	163.6	173.2	:	1.5	5.8			
E		119.6	114.0	122.9	120.0	118.7	116.9	116.7	117.4	113.8	:	-2.2	-3.1		
F		121.0	110.2	115.4	111.7	110.9	111.0	119.3	111.7	114.9	106.5	-2.4	-7.3		
IRL		142.7	138.3	138.1	151.5	132.8	129.5	133.7	134.6	137.5	:	-1.9	2.2		
I		99.0	97.3	105.7	107.4	106.5	108.5	106.5	104.8	106.1	:	-1.5	1.2		
L		132.6	133.4	137.4	137.8	137.9	136.2	129.2	133.7	:	-2.6	3.5			
NL		101.3	84.4	101.5	:	:	:	:	:	:	:	:	:		
P		-	-	-	-	-	-	-	-	-	-	-	-		
UK		130.9	128.4	131.2	123.5	122.5	118.6	127.4	127.8	126.8	126.1	3.3	-0.6		
EUR10		112.4	108.7	114.0	111.5	109.2	108.8	109.5	106.5	110.9	:	-0.8	4.1		
USA		-	-	-	-	-	-	-	-	-	-	-	-		
J		-	-	-	-	-	-	-	-	-	-	-	-		

1980 = 100

	1985			1986				1986							
	1984	1985	1986	I.	II.	III.	IV.	I.	II.	III.	IV.	I.	II.	III.	IV.
												SB	- ADJ	- CVS	
UMSATZ															
TURNOVER															
CHIFFRE D'AFFAIRES															
EUR12	155.9	160.1	132.5	189.8	153.6	136.6	163.1	162.2	118.6	109.1	127.9	144.3	128.4	126.9	118.0
B	153.7	136.9	:	165.8	131.7	112.2	138.0	149.5	96.0	75.0	:	128.2	104.5	98.8	:
DK	167.4	162.7	97.7	168.3	133.7	177.7	171.3	111.3	96.0	90.0	93.7	117.1	109.3	78.1	83.7
D	:	:	:	:	:	:	:	:	:	:	:	:	:	:	:
GR	:	:	:	:	:	:	:	:	:	:	:	:	:	:	:
E	:	:	:	:	:	:	:	:	:	:	:	:	:	:	:
F	153.2	164.7	141.2	195.2	163.6	141.3	168.3	179.1	141.7	116.1	127.9	158.9	146.5	137.5	124.0
IRL	:	:	:	:	:	:	:	:	:	:	:	:	:	:	:
I	177.4	:	:	:	:	:	:	:	:	:	:	:	:	:	:
L	224.0	244.9	229.5	316.3	221.3	181.0	260.9	302.3	226.5	178.8	210.4	237.2	241.2	232.1	203.2
NL	132.0	143.6	:	192.8	126.4	106.5	148.8	154.8	85.0	:	:	123.4	101.6	:	:
P	:	:	:	:	:	:	:	:	:	:	:	:	:	:	:
UK	151.6	163.5	126.6	187.9	156.8	143.9	165.4	154.0	114.9	108.6	128.9	140.8	125.5	121.9	116.1
AUSFUHR															
EXPORTS															
EXPORTATIONS															
EUR12															
UEBL	133.4	118.0	87.2	128.1	86.5	127.2	130.2	107.3	92.3	68.4	80.7	111.3	111.4	64.1	71.4
DK	250.0	289.0	154.3	289.2	228.8	304.2	333.7	212.2	172.5	119.3	113.3	244.8	207.0	93.4	99.6
D	136.0	129.8	75.0	142.2	142.2	128.0	106.7	93.5	74.1	64.6	67.9	92.4	76.2	65.5	62.6
GR															
E															
F	131.5	149.4	97.7	140.4	155.5	142.7	158.9	120.4	90.2	88.7	91.5	130.4	91.1	88.1	81.2
IRL	398.8	479.2	241.7	510.3	466.8	454.4	485.2	247.4	298.7	150.1	270.8	229.5	314.8	173.3	197.9
I	133.1	152.1	87.1	118.3	188.1	156.3	145.9	106.7	94.4	78.3	68.8	125.3	97.7	74.6	64.3
NL	169.1	191.7	114.9	230.2	174.0	165.7	197.0	175.4	117.6	89.5	77.1	152.4	128.2	107.7	74.4
P															
UK	243.5	265.6	120.7	294.1	283.2	242.4	242.9	185.2	107.8	88.0	101.6	184.6	121.2	90.5	79.0
EUR10															
EINFUHR															
IMPORTS															
IMPORTATIONS															
EUR12															
UEBL	146.6	137.3	83.1	166.8	120.4	124.8	137.2	115.2	80.8	64.8	71.4	113.0	87.7	71.5	61.1
DK	122.6	131.8	65.9	149.8	118.6	118.0	140.9	84.5	68.8	57.8	52.5	86.3	76.4	62.6	45.6
D	131.3	137.2	75.0	151.6	135.7	134.6	127.0	108.5	77.6	57.5	56.4	104.9	83.6	61.7	51.8
GR															
E															
F	122.9	122.6	64.0	142.0	122.9	105.3	120.2	94.1	69.6	51.7	40.5	88.3	74.9	57.4	38.9
IRL	132.7	135.6	90.0	149.9	140.0	122.1	130.3	109.8	88.5	82.8	78.7	102.1	94.9	87.6	73.9
I															
L	149.3	157.8	66.5	181.8	163.3	122.6	163.5	109.2	58.8	46.7	51.1	102.7	68.9	53.0	37.9
NL	146.5	156.1	78.4	165.5	151.0	157.4	150.4	111.9	77.4	63.7	60.7	115.4	82.8	64.4	49.7
P															
UK	153.8	162.3	82.3	221.4	164.1	130.8	133.1	102.5	80.9	69.4	76.6	95.0	83.0	72.8	62.6
EUR10															
ABHAENIG BESCHAEFTIGTE															
NUMBER OF EMPLOYEES															
NOMBRE DE SALARIES															
EUR12	-	-	-	-	-	-	-	-	-	-	-	-	-	-	-
B	88.4	89.2	:	90.5	89.3	88.7	88.2	87.3	86.6	85.7	:	86.3	85.8	84.9	:
DK	91.7	95.4	92.6	90.7	94.4	98.1	98.1	87.0	94.4	94.4	94.4	91.2	93.0	92.4	92.5
D	93.3	90.9	89.0	91.4	90.3	91.3	90.6	89.7	88.7	88.8	88.8	89.6	89.5	88.9	88.4
GR	105.4	109.2	:	106.1	107.4	112.0	111.3	112.1	112.2	:	:	115.0	113.1	:	:
E	106.7	107.8	108.6	106.2	105.4	107.4	112.2	112.7	107.9	105.9	107.8	112.8	109.1	107.0	107.4
F	104.3	102.1	99.6	102.9	102.5	102.0	101.2	100.1	100.2	99.4	98.7	100.2	100.0	99.3	98.7
IRL															
I															
L	99.2	98.4	98.3	98.6	98.4	98.2	98.4	98.5	98.3	98.0	98.1	98.6	98.3	98.1	98.1
NL	95.1	93.6	92.8	94.3	94.0	93.3	92.9	92.8	92.8	92.9	92.5	92.8	92.6	92.7	92.3
P															
UK	84.6	80.8	74.1	83.0	81.8	79.9	78.6	76.2	74.8	73.4	72.1	76.4	75.0	73.3	71.7

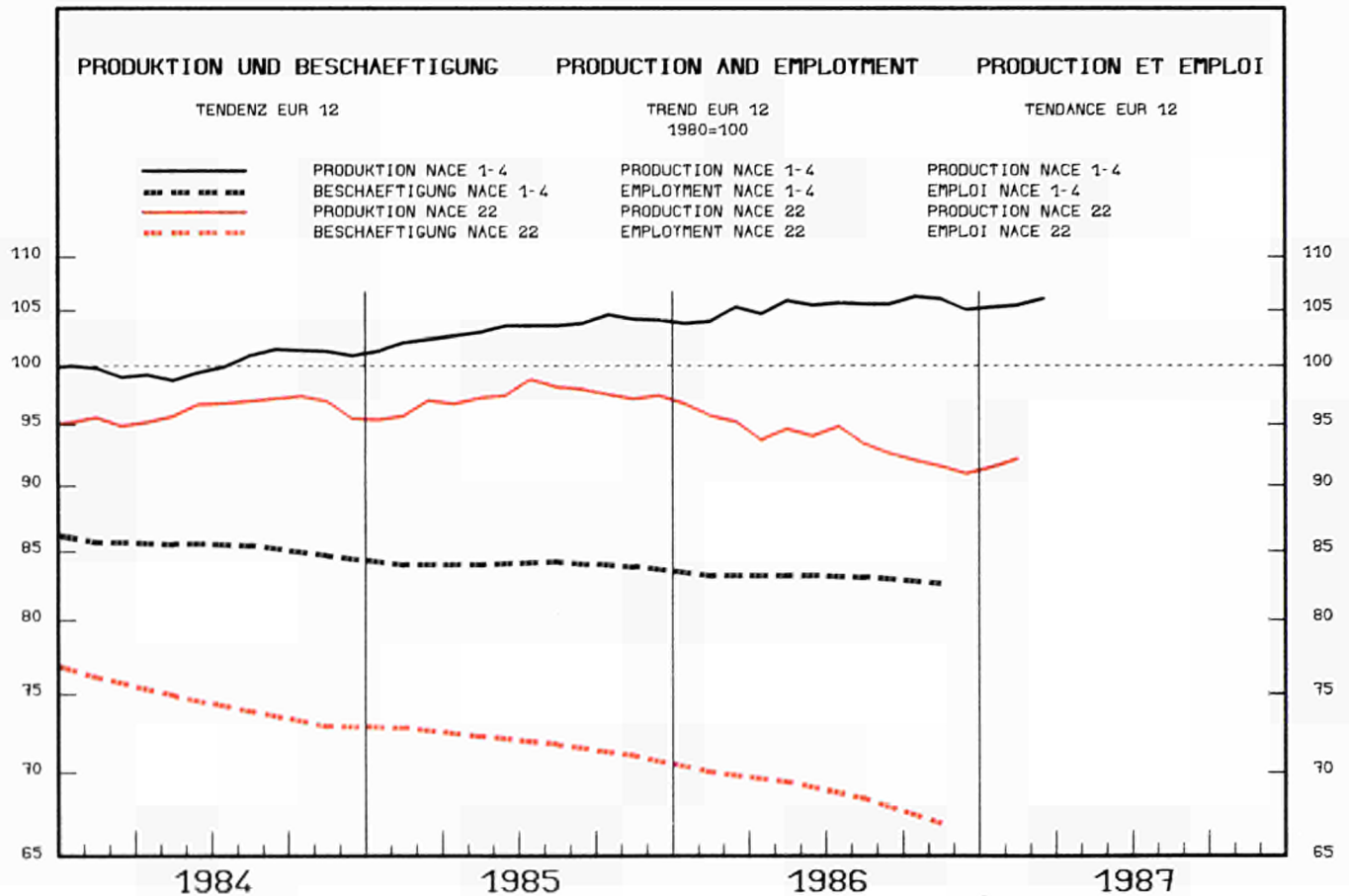

1984			1985			1986			1987				%A	%B
			02	03	04	10	11	12	01	02	03	04		

	PRODUKTIONSINDIZES PRO ARBEITSTAG			INDICES OF PRODUCTION PER WORKING DAY						INDICES DE PRODUCTION PAR JOUR OUVRABLE					
	EUR12														
	95.8	97.4	94.2	101.0	100.5	101.4	96.2	97.3	83.8	88.9	99.6	100.8	:	-3.9	-2.7
B	95.7	94.8	88.4	98.2	97.8	95.7	84.5	91.7	80.7	86.0	77.5	80.7	:	-10.8	-15.7
DK	123.2	129.9	124.8	118.0	109.0	135.0	160.0	122.0	108.0	101.0	120.0	:	:	-8.2	-4.9
D	93.8	96.9	93.1	102.1	96.0	101.3	95.7	94.1	73.8	81.6	96.0	97.2	:	-5.0	-5.6
GR	95.8	93.2	90.2	101.0	90.1	98.4	93.3	95.0	87.6	89.3	91.8	:	:	-6.1	-7.9
E	105.3	106.7	99.1	103.4	99.3	111.8	100.8	98.2	95.6	99.4	95.5	93.9	:	-7.7	-7.4
F	85.9	84.7	82.1	86.9	88.9	92.8	89.3	85.4	71.4	77.2	85.7	87.5	89.5	-4.1	-2.2
IRL	120.5	128.0	126.4	145.0	148.7	132.3	121.8	137.3	122.6	110.3	145.7	150.5	:	-4.8	-4.7
I	94.7	96.9	96.4	102.9	106.2	103.5	95.8	98.0	92.2	88.0	97.5	100.9	:	-3.5	-7.0
L	96.2	105.3	103.4	110.7	117.6	107.4	105.7	113.9	88.0	98.5	100.9	:	:	-4.7	-11.5
NL	109.0	105.8	103.3	109.0	113.0	99.0	103.0	108.0	96.0	95.0	110.0	112.0	109.0	-2.7	3.1
P	107.2	104.0	102.9	113.5	111.3	113.8	115.2	106.4	160.9	:	:	:	:	-1.0	
UK	106.7	112.3	110.8	118.5	121.0	110.4	117.0	126.6	101.5	99.1	132.5	128.0	115.4	1.3	7.4
EUR10	94.3	96.0	93.4	100.7	100.6	99.9	95.6	97.2	82.2	87.5	100.2	101.9	:	-3.3	-2.0
USA	91.1	89.1	84.0	91.0	90.4	93.4	80.3	80.3	77.3	:	:	:	:	-5.7	
J	98.8	100.3	95.6	93.1	99.7	98.3	97.6	94.7	94.3	:	:	:	:	-4.7	

	SAISONBEREINIGT			SEASONALLY ADJUSTED						DESAISONNALISE					
	EUR12														
				96.0	93.4	96.2	91.9	92.0	90.6	90.2	93.3	92.8	:	0.7	-0.6
B				94.3	95.8	89.8	82.5	85.0	84.7	84.9	75.0	77.1	:	-6.0	2.9
DK				133.4	119.0	136.7	139.7	118.8	126.1	115.1	132.0	:	:	-1.4	14.6
D				96.0	89.4	97.7	92.2	91.5	88.2	86.1	89.0	90.1	:	-2.5	1.2
GR				99.3	89.8	98.5	88.7	84.1	86.2	89.7	88.7	:	:	1.9	-1.1
E				102.3	91.5	106.0	95.0	93.3	94.8	93.8	93.9	87.7	:	-2.7	-6.6
F				82.2	82.4	85.7	83.4	80.5	77.9	76.4	80.2	80.2	81.5	3.1	1.6
IRL				138.0	138.5	132.1	114.4	129.0	122.1	112.9	133.6	134.4	:	4.2	0.6
I				97.2	99.1	96.2	92.8	91.8	95.3	91.8	91.8	92.2	:	-1.5	0.4
L				106.9	111.1	103.9	102.3	105.2	95.3	99.7	95.6	:	:	-4.8	-4.0
NL				111.0	113.7	92.7	101.0	105.6	99.9	99.3	108.6	109.6	103.8	5.7	-5.3
P				112.4	102.4	110.7	110.3	101.0	98.1	:	:	:	:		
UK				109.0	107.5	110.1	110.2	120.1	114.9	105.1	122.4	114.3	114.2	3.2	-0.1
EUR10				95.0	93.7	94.9	91.5	91.8	90.1	89.8	93.2	93.6	:	1.2	0.4
USA				88.5	84.1	86.1	81.8	84.7	83.7	:	:	:	:		
J				97.2	97.2	96.7	94.9	93.9	94.7	:	:	:	:		

1980 = 100

	1985			1985				1986				1986			
	1984	1985	1986	I.	II.	III.	IV.	I.	II.	III.	IV.	I.	II.	III.	IV.
	SB - ADJ - CVS														
UMSATZ				TURNOVER								CHIFFRE D'AFFAIRES			
EUR12	117.3	121.7	109.4	124.0	127.5	114.3	121.2	116.7	116.1	102.2	106.3	114.5	112.1	110.9	104.2
B	139.3	143.2	:	136.3	154.6	136.1	145.5	142.3	132.2	114.0	:	141.6	125.3	126.1	:
DK	155.1	164.2	151.5	136.3	175.8	182.1	162.7	149.0	164.1	138.3	154.7	160.9	152.7	141.6	150.5
D	104.3	111.8	101.6	110.7	114.8	113.1	108.6	107.2	108.1	98.1	92.9	106.9	105.5	99.9	94.3
GR	-	-	-	-	-	-	-	-	-	-	-	-	-	-	-
E	-	-	-	-	-	-	-	-	-	-	-	-	-	-	-
F	123.0	118.0	109.2	127.0	123.3	108.3	116.0	117.7	113.3	100.7	105.0	112.2	108.5	112.6	102.2
IRL	160.4	193.3	179.4	194.4	200.1	179.9	198.6	206.3	180.2	147.2	184.0	200.4	176.6	165.8	174.4
I	143.0	154.1	142.8	154.8	164.2	134.6	162.8	150.4	153.9	122.1	144.6	147.5	144.0	140.8	137.9
L	145.2	169.2	146.7	171.5	176.3	154.5	174.3	165.5	158.2	127.7	135.0	162.3	154.5	137.3	130.0
NL	130.0	136.0	:	134.9	142.7	136.6	130.0	120.4	123.0	:	:	122.8	118.5	:	:
P	-	-	-	-	-	-	-	-	-	-	-	-	-	-	-
UK	96.4	98.3	88.2	104.0	103.2	89.5	96.3	88.3	88.4	84.6	91.3	85.8	86.8	90.4	88.9
AUSFUHR				EXPORTS								EXPORTATIONS			
EUR12	112.3	119.2	105.3	124.1	123.7	108.3	120.8	114.1	110.8	92.2	104.0	113.2	107.9	102.9	99.1
UEBL	151.8	138.8	135.9	132.2	135.3	135.2	125.6	130.2	152.1	119.9	141.4	144.8	128.4	126.1	142.2
DK	133.3	144.8	129.3	149.7	142.7	140.6	146.3	130.4	138.8	120.5	127.4	129.9	139.6	123.2	123.6
D	-	-	-	-	-	-	-	-	-	-	-	-	-	-	-
GR	-	-	-	-	-	-	-	-	-	-	-	-	-	-	-
E	-	-	-	-	-	-	-	-	-	-	-	-	-	-	-
F	125.6	134.8	111.8	141.4	145.9	120.2	131.9	117.2	120.4	98.2	111.4	117.8	114.7	111.9	102.5
IRL	177.1	205.7	199.2	210.1	217.7	185.5	209.4	223.9	210.4	162.8	199.8	212.6	202.9	184.5	197.3
I	158.1	170.9	147.4	169.7	175.0	153.5	185.4	154.9	158.7	133.3	142.5	159.9	159.6	143.6	131.2
NL	136.4	138.9	130.7	144.4	142.2	137.4	131.5	133.2	143.8	123.5	122.4	132.1	137.4	129.1	123.2
P	-	-	-	-	-	-	-	-	-	-	-	-	-	-	-
UK	117.4	119.6	110.8	120.4	135.6	110.5	111.9	98.1	122.4	103.6	119.0	102.3	111.8	106.2	116.3
EUR10	-	-	-	-	-	-	-	-	-	-	-	-	-	-	-
EINFUHR				IMPORTS								IMPORTATIONS			
EUR12	125.2	133.0	116.5	136.0	133.6	127.1	135.2	127.8	131.3	104.1	102.7	126.3	126.6	113.8	102.5
UEBL	147.1	159.2	153.0	160.7	152.9	152.6	170.6	155.4	171.1	136.2	149.2	155.8	169.8	148.6	142.1
DK	127.9	136.2	127.8	136.7	141.6	133.2	133.3	130.7	138.7	122.9	119.0	129.3	133.4	128.1	120.7
D	-	-	-	-	-	-	-	-	-	-	-	-	-	-	-
GR	-	-	-	-	-	-	-	-	-	-	-	-	-	-	-
E	-	-	-	-	-	-	-	-	-	-	-	-	-	-	-
F	107.0	114.1	107.9	120.9	116.8	102.1	116.6	117.4	117.8	95.8	100.3	111.3	110.9	110.9	99.3
IRL	128.7	132.8	119.5	132.5	137.0	129.0	132.8	128.5	127.6	104.8	117.0	126.0	129.6	112.1	109.6
I	-	-	-	-	-	-	-	-	-	-	-	-	-	-	-
L	141.6	147.6	137.1	149.0	158.2	125.2	158.2	145.9	144.4	120.3	137.9	149.5	141.1	129.5	128.0
NL	121.5	131.7	129.0	134.0	132.9	127.1	132.9	138.9	142.6	116.7	117.7	134.0	140.0	125.0	117.8
P	-	-	-	-	-	-	-	-	-	-	-	-	-	-	-
UK	85.3	88.6	84.4	86.5	92.3	88.0	87.8	82.2	85.3	84.7	85.4	81.3	83.7	85.3	84.3
EUR10	-	-	-	-	-	-	-	-	-	-	-	-	-	-	-
LOEHNE UND GEHAELTER				WAGES AND SALARIES								SALAIRE ET TRAITEMENTS			
EUR12	109.1	113.9	113.4	106.6	113.6	113.4	122.1	107.6	111.7	111.6	122.7	112.7	112.0	113.3	114.8
B	105.6	110.0	:	93.3	112.1	96.4	138.3	100.1	89.2	93.9	:	105.6	90.8	107.0	:
DK	106.5	115.5	132.1	106.2	119.6	114.1	122.0	131.7	143.1	124.2	129.3	130.7	136.1	133.5	132.1
D	94.1	96.2	96.4	88.4	95.4	95.6	105.5	89.8	95.7	96.6	103.5	96.9	96.8	97.1	95.5
GR	284.1	357.7	:	343.8	348.8	361.2	376.8	384.8	390.4	378.5	:	382.3	389.6	379.2	:
E	122.0	129.9	133.7	124.4	125.4	131.4	138.5	123.7	133.8	133.5	143.6	132.8	134.3	133.3	136.3
F	114.6	115.4	117.6	113.6	115.8	116.6	115.6	116.4	118.2	118.3	117.6	117.0	117.6	118.6	118.2
IRL	136.2	145.1	:	142.2	144.1	148.6	145.7	143.5	141.3	135.7	:	143.8	142.0	136.5	:
I	187.4	210.1	221.7	186.8	204.0	198.3	251.3	198.7	214.1	208.8	265.2	216.4	214.3	221.7	230.0
L	100.6	103.0	107.8	99.8	103.5	103.3	105.4	108.5	108.9	106.9	107.1	109.4	108.9	108.3	106.6
NL	-	-	-	-	-	-	-	-	-	-	-	-	-	-	-
P	-	-	-	-	-	-	-	-	-	-	-	-	-	-	-
UK	94.8	99.2	91.4	98.0	100.8	106.6	91.5	89.2	91.7	91.3	93.6	90.7	91.0	88.2	94.3
ABHAENIG BESCHAEFTEIGTE				NUMBER OF EMPLOYEES								NOMBRE DE SALARIES			
EUR12	74.5	71.9	68.7	72.8	72.2	71.7	71.0	70.0	69.4	68.4	66.9	70.1	69.5	68.5	67.0
B	85.5	81.3	:	82.5	81.5	80.5	80.6	79.0	77.2	76.8	:	79.0	77.5	76.9	:
DK	80.8	87.6	92.3	82.8	87.6	90.0	90.0	90.6	94.3	93.7	90.6	92.4	93.5	92.6	91.9
D	81.1	80.1	78.6	79.9	79.8	80.5	80.2	79.4	79.0	78.9	77.3	79.7	79.4	78.7	77.3
GR	124.2	138.0	:	137.5	136.9	138.8	139.0	138.5	136.5	135.0	:	135.9	135.6	135.3	:
E	80.3	78.4	73.0	83.6	77.8	76.1	76.1	74.0	73.4	71.9	72.8	73.7	73.4	72.4	73.2
F	80.6	77.6	76.2	78.2	78.3	77.6	76.4	76.1	76.9	76.3	75.5	76.4	76.6	76.2	75.8
IRL	74.5	69.6	66.7	70.6	70.6	70.6	66.7	66.7	66.7	66.7	66.7	67.8	67.4	65.9	65.1
I	80.1	71.7	66.8	73.6	72.4	71.0	69.7	68.4	67.3	66.4	65.0	68.3	67.0	66.5	65.3
L	80.5	78.4	77.7	78.0	78.0	78.6	78.9	78.9	78.1	77.4	76.5	79.3	78.8	77.5	76.1
NL	87.9	89.3	:	88.6	89.7	89.8	88.9	89.1	90.2	:	:	89.4	90.2	:	:
P	-	-	-	-	-	-	-	-	-	-	-	-	-	-	-
UK	57.8	56.4	52.2	58.2	56.7	55.8	55.0	53.5	52.1	51.7	51.4	53.4	52.3	51.7	51.2

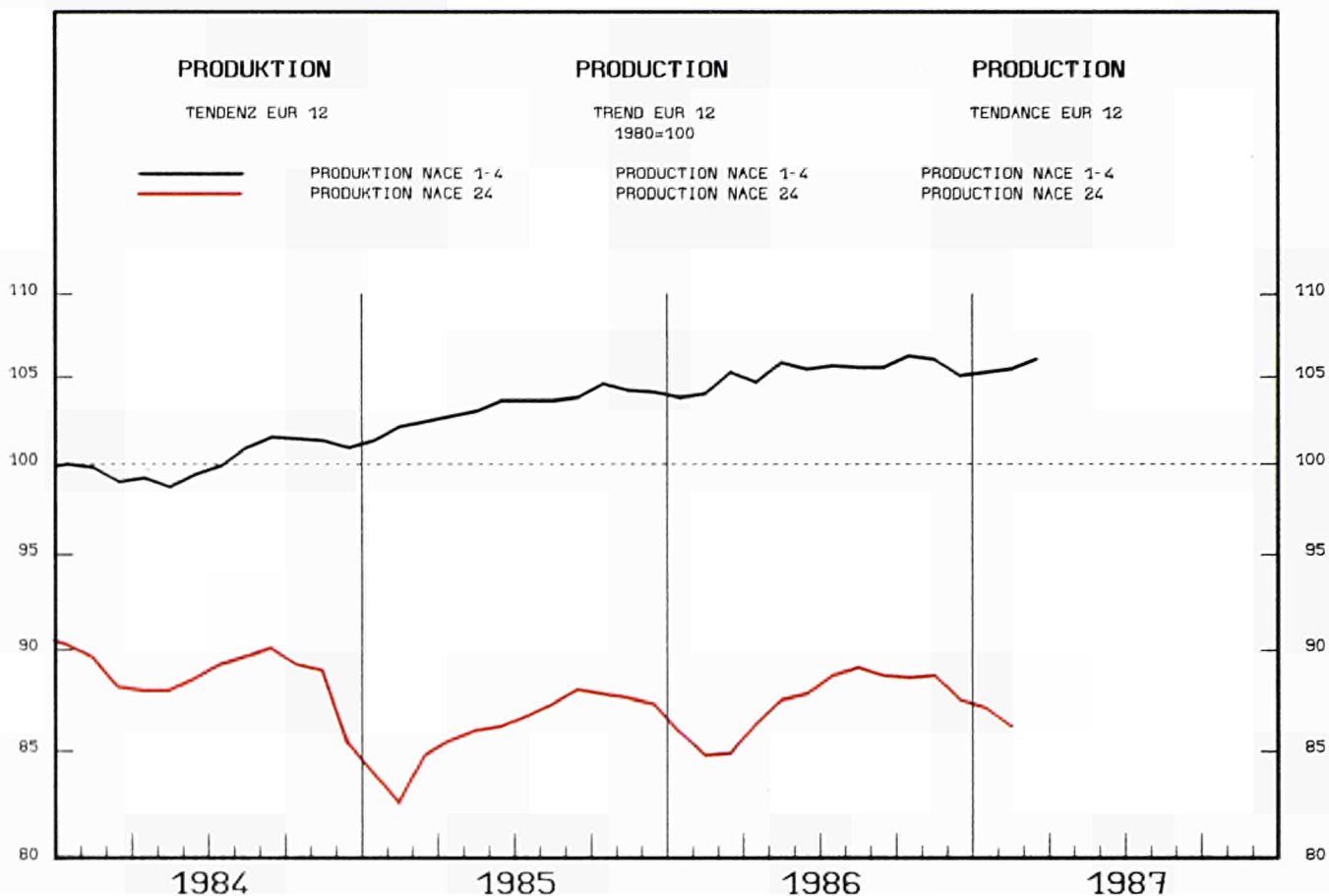

1984	1985	1986	1986			1986			1987				xA	xB
			02	03	04	10	11	12	01	02	03	04		

PRODUKTIONSINDIZES PRO ARBEITSTAG				INDICES OF PRODUCTION PER WORKING DAY						INDICES DE PRODUCTION PAR JOUR OUVRABLE					
EUR12	89.5	87.2	88.5	77.2	86.6	94.2	97.7	94.7	80.1	71.3	81.8	87.1	:	1.3	0.1
B	80.8	74.3	72.4	46.4	70.0	78.2	79.5	84.9	65.3	48.9	59.5	69.9	:	-1.2	2.6
DK	92.6	95.1	105.2	77.1	86.1	116.1	126.1	107.1	88.1	61.1	74.1	:	:	4.2	-9.0
D	88.9	85.1	86.7	66.1	75.5	96.1	103.4	94.2	74.4	58.1	70.0	75.5	:	1.2	-1.6
GR	92.9	90.4	93.2	76.4	92.7	95.3	93.9	104.0	92.2	78.1	123.6	:	:	6.1	17.1
E	89.9	85.1	91.7	83.6	90.3	96.7	97.7	96.4	92.3	88.4	87.9	96.8	:	7.4	4.4
F	87.4	86.4	85.7	80.3	89.7	94.3	93.5	89.2	76.3	66.4	86.2	91.7	94.6	-1.2	3.1
IRL	92.9	97.8	86.9	90.3	92.0	86.8	89.8	91.8	85.4	80.5	80.0	89.1	:	-11.8	-9.3
I	89.6	87.3	87.1	88.3	94.4	92.7	95.5	95.3	78.5	75.9	83.9	89.4	:	-1.9	-4.2
L	144.3	141.7	158.9	115.2	133.9	165.3	171.6	187.2	169.6	134.9	134.2	:	:	11.9	15.1
NL	89.4	91.8	96.5	74.0	92.0	107.0	107.0	108.0	94.6	:	:	:	:	5.2	
P	115.2	119.6	128.0	126.6	127.0	133.9	152.3	130.5	132.2	:	:	:	:	7.1	
UK	94.9	93.6	96.7	91.5	92.2	97.5	105.2	106.8	90.1	81.4	96.0	101.9	94.1	3.4	3.8
EUR10	89.5	87.5	88.1	76.4	86.2	93.9	97.7	94.5	78.7	69.3	81.0	85.9	:	0.5	-0.4
USA	111.0	113.0	:	110.9	114.1	119.2	121.6	117.3	:	:	:	:	:	4.2	
J	95.9	95.5	92.5	91.0	95.6	90.3	98.2	96.7	97.8	:	:	:	:	-3.2	

SAISONBEREINIGT				SEASONALLY ADJUSTED						DESAISONNALISE					
EUR12	82.3	83.8	88.7	88.5	88.9	88.7	85.0	87.8	85.7	:	-2.9	-2.3			
B	62.9	72.2	68.0	71.8	76.9	75.4	70.2	76.4	72.5	:	-2.3	-5.1			
DK	101.9	97.0	119.0	106.3	98.4	104.0	89.8	99.7	:	:	-5.9	11.0			
D	83.0	78.8	89.1	89.2	87.2	88.9	83.2	87.3	81.4	:	-5.0	-6.8			
GR	88.5	97.6	95.0	89.3	98.0	99.0	90.9	128.8	:	:	14.9	41.6			
E	87.0	87.2	94.0	93.8	94.5	92.4	90.5	92.6	94.8	:	-1.0	2.3			
F	78.8	83.0	86.2	85.5	84.1	83.7	75.0	84.9	84.8	85.7	5.2	1.1			
IRL	89.0	86.5	84.7	80.8	82.5	94.7	88.4	79.1	81.9	:	-3.3	3.5			
I	85.6	88.3	86.5	85.7	87.8	86.3	86.7	82.4	84.0	:	-2.6	2.0			
L	141.7	131.3	149.6	157.3	184.4	179.9	172.3	167.0	:	:	3.7	-3.1			
NL	85.6	90.2	94.6	98.2	101.0	97.2	:	:	:	:	:				
P	122.5	122.6	125.7	144.0	130.5	139.2	:	:	:	:	:				
UK	91.8	93.4	96.0	99.1	100.5	100.6	91.0	98.1	99.6	96.5	0.7	-3.1			
EUR10	81.7	83.4	88.0	87.9	88.2	88.2	84.4	87.2	84.6	:	-3.1	-3.0			
USA	116.5	117.2	118.8	115.5	115.4	:	:	:	:	:	:				
J	93.9	93.2	91.9	94.2	92.4	93.2	:	:	:	:	:				

1980 = 100

	1984			1985				1986				1986				
	1984	1985	1986	I.	II.	III.	IV.	I.	II.	III.	IV.	I.	II.	III.	IV.	
	SB - ADJ - CVS															
UMSATZ	TURNOVER												CHIFFRE D'AFFAIRES			
EUR12	121.5	125.4	129.0	104.9	133.7	131.0	130.3	110.8	137.7	132.8	134.7	123.5	129.0	130.4	131.6	
B	114.8	114.9	:	92.6	127.6	117.7	121.8	140.2	142.7	125.3	:	148.4	133.2	130.1	:	
DK	136.9	150.5	169.4	93.3	163.7	169.3	175.7	131.3	196.0	178.7	171.7	167.2	176.4	169.2	163.9	
D	101.8	99.5	103.0	78.5	106.4	110.8	102.4	80.1	110.4	113.5	107.9	97.7	103.0	104.6	105.6	
GR	-	-	-	-	-	-	-	-	-	-	-	-	-	-	-	
E	-	-	-	-	-	-	-	-	-	-	-	-	-	-	-	
F	125.0	134.0	140.0	110.0	142.7	138.0	138.0	121.0	152.7	142.7	143.7	130.9	142.3	142.9	142.7	
IRL	142.3	149.9	131.4	149.8	162.1	138.6	149.1	131.3	131.9	127.1	135.3	138.3	123.3	128.2	131.8	
I	140.0	146.5	153.7	129.1	157.6	144.4	154.8	136.4	164.6	149.9	164.0	145.4	154.2	156.3	156.7	
L	203.0	205.2	238.6	147.8	217.4	229.8	225.7	191.8	256.1	251.8	254.6	222.0	239.7	240.1	249.5	
NL	107.1	110.9	:	82.3	122.6	115.4	123.5	94.3	140.9	:	:	112.0	129.2	:	:	
P	-	-	-	-	-	-	-	-	-	-	-	-	-	-	-	
UK	128.0	135.6	127.7	123.0	139.8	142.2	137.6	118.3	130.3	130.8	131.4	125.3	126.0	125.9	132.0	
AUSFUHR	EXPORTS												EXPORTATIONS			
EUR12	144.3	142.4	153.9	129.0	150.1	140.6	150.1	136.6	156.9	146.3	176.0	142.5	149.5	153.0	166.3	
UEBL	158.4	133.5	127.6	115.9	134.9	136.3	146.7	111.3	125.0	127.4	146.7	121.3	121.6	131.9	132.2	
DK	142.6	158.7	172.6	146.4	157.1	164.3	166.9	161.2	177.5	175.5	176.2	164.7	174.8	177.2	175.3	
GR	-	-	-	-	-	-	-	-	-	-	-	-	-	-	-	
E	-	-	-	-	-	-	-	-	-	-	-	-	-	-	-	
F	150.9	160.0	149.8	157.9	166.3	149.8	165.9	146.2	156.7	141.5	154.7	148.7	151.8	149.0	147.2	
IRL	203.0	212.1	185.6	204.9	225.0	185.2	233.3	192.9	199.8	166.0	183.6	194.6	188.5	182.2	172.9	
I	146.7	149.7	147.6	138.5	159.5	140.5	160.4	140.5	154.1	140.1	155.7	152.9	143.4	147.6	144.9	
L	135.3	145.8	164.3	128.3	153.7	148.2	153.0	148.9	174.6	172.0	161.7	158.9	165.7	173.8	160.2	
NL	-	-	-	-	-	-	-	-	-	-	-	-	-	-	-	
P	-	-	-	-	-	-	-	-	-	-	-	-	-	-	-	
UK	111.9	125.7	111.4	117.9	132.1	123.0	129.9	106.1	125.8	105.1	108.5	113.1	121.9	110.4	101.3	
EUR10	-	-	-	-	-	-	-	-	-	-	-	-	-	-	-	
EINFUHR	IMPORTS												IMPORTATIONS			
EUR12	113.2	122.9	135.6	113.2	129.4	118.1	130.9	121.5	145.0	132.5	143.3	129.0	135.8	137.9	138.7	
UEBL	149.7	166.1	186.7	144.0	158.1	163.9	198.6	154.9	200.5	178.4	213.1	169.2	196.3	184.7	193.6	
DK	130.4	129.0	140.1	118.7	132.7	130.9	133.5	118.8	144.0	144.2	153.4	127.4	136.1	143.2	148.9	
GR	-	-	-	-	-	-	-	-	-	-	-	-	-	-	-	
E	-	-	-	-	-	-	-	-	-	-	-	-	-	-	-	
F	122.6	134.1	148.3	127.0	144.0	126.8	138.4	144.5	161.3	138.7	148.5	141.4	150.6	152.3	150.7	
IRL	124.0	125.7	122.0	113.3	129.8	130.1	129.5	121.0	128.9	115.0	123.2	126.5	126.8	116.2	117.0	
I	129.4	142.2	150.1	135.6	149.5	130.6	153.1	149.0	154.4	139.9	157.1	149.9	147.8	149.3	150.2	
NL	117.3	122.1	139.6	109.2	130.8	116.3	132.2	118.6	143.9	136.8	158.9	123.9	136.1	144.6	151.0	
P	-	-	-	-	-	-	-	-	-	-	-	-	-	-	-	
UK	194.2	212.6	207.8	195.8	214.6	214.9	225.0	203.3	213.6	204.1	210.2	209.5	210.6	205.7	204.6	
EUR10	-	-	-	-	-	-	-	-	-	-	-	-	-	-	-	
LOEHNE UND GEAELTER	WAGES AND SALARIES												SALAIRES ET TRAITEMENTS			
EUR12	108.4	108.2	104.3	102.4	109.3	112.2	109.0	97.0	103.2	103.5	113.3	103.3	103.0	102.5	106.8	
B	97.0	103.9	:	91.1	94.6	119.0	110.8	93.7	93.3	82.7	:	103.2	95.2	86.0	:	
DK	113.1	120.5	135.7	108.4	124.1	118.1	131.4	127.4	141.9	129.2	144.4	132.3	135.0	134.7	141.4	
D	99.8	98.3	99.8	85.8	96.7	98.7	112.1	86.9	97.2	99.7	115.6	98.1	98.7	99.0	102.3	
GR	289.2	355.7	:	316.2	349.8	374.8	382.2	376.6	397.7	423.7	:	381.1	394.5	415.6	:	
E	113.5	120.8	135.5	107.5	104.6	124.3	146.9	131.6	124.5	138.9	147.2	134.0	140.9	136.2	135.1	
F	122.3	124.3	126.8	122.3	124.8	125.5	124.4	125.4	127.5	127.5	126.6	126.1	126.5	127.4	127.6	
IRL	131.4	138.6	:	129.8	139.4	142.7	142.4	144.2	148.4	146.7	:	147.7	147.0	146.1	:	
I	-	-	-	-	-	-	-	-	-	-	-	-	-	-	-	
L	147.0	154.1	163.9	140.6	149.9	150.4	175.7	145.2	159.9	161.6	188.8	154.8	161.3	164.4	171.5	
NL	-	-	-	-	-	-	-	-	-	-	-	-	-	-	-	
P	-	-	-	-	-	-	-	-	-	-	-	-	-	-	-	
UK	111.4	107.8	83.9	113.9	117.5	119.3	80.4	79.7	83.4	84.9	87.7	81.9	80.3	79.1	88.2	
ABHAENIG BESCHAEFTIGTE	NUMBER OF EMPLOYEES												NOMBRE DE SALARIES			
EUR12	81.0	70.9	69.5	70.2	71.2	71.7	70.4	68.7	69.8	70.1	69.6	69.7	69.0	68.1	70.2	
B	77.8	70.0	:	70.8	69.6	69.9	69.7	67.6	66.8	66.9	:	68.7	66.7	66.3	:	
DK	77.2	79.2	83.8	73.3	79.5	82.1	82.1	78.9	84.2	86.7	85.4	82.7	83.3	84.4	85.1	
D	84.6	81.6	79.6	80.1	82.2	82.9	81.4	77.4	79.9	81.2	79.9	80.0	79.6	79.4	79.1	
GR	121.0	126.7	:	121.1	126.5	130.7	128.7	122.9	128.1	128.0	:	124.0	126.6	125.4	:	
E	74.9	69.6	69.2	66.8	67.3	72.0	72.5	71.4	69.1	69.6	66.7	70.4	70.7	69.8	67.2	
F	83.0	79.4	77.7	79.8	80.1	79.4	78.2	77.9	78.4	77.7	77.0	78.2	77.9	77.6	77.4	
IRL	80.1	78.7	76.6	78.3	79.0	79.6	77.7	75.8	77.7	77.1	75.8	76.8	77.3	76.5	75.9	
I	-	-	-	-	-	-	-	-	-	-	-	-	-	-	-	
L	111.5	113.4	112.1	114.4	113.5	113.2	112.4	110.6	111.2	113.4	113.5	111.1	111.4	112.4	112.9	
NL	74.4	74.3	:	73.3	74.7	74.7	74.4	73.7	74.1	:	:	74.3	74.2	:	:	
P	-	-	-	-	-	-	-	-	-	-	-	-	-	-	-	
UK	76.7	49.2	48.9	48.7	49.2	50.2	48.8	48.5	48.6	49.2	49.3	48.5	47.2	45.4	52.0	

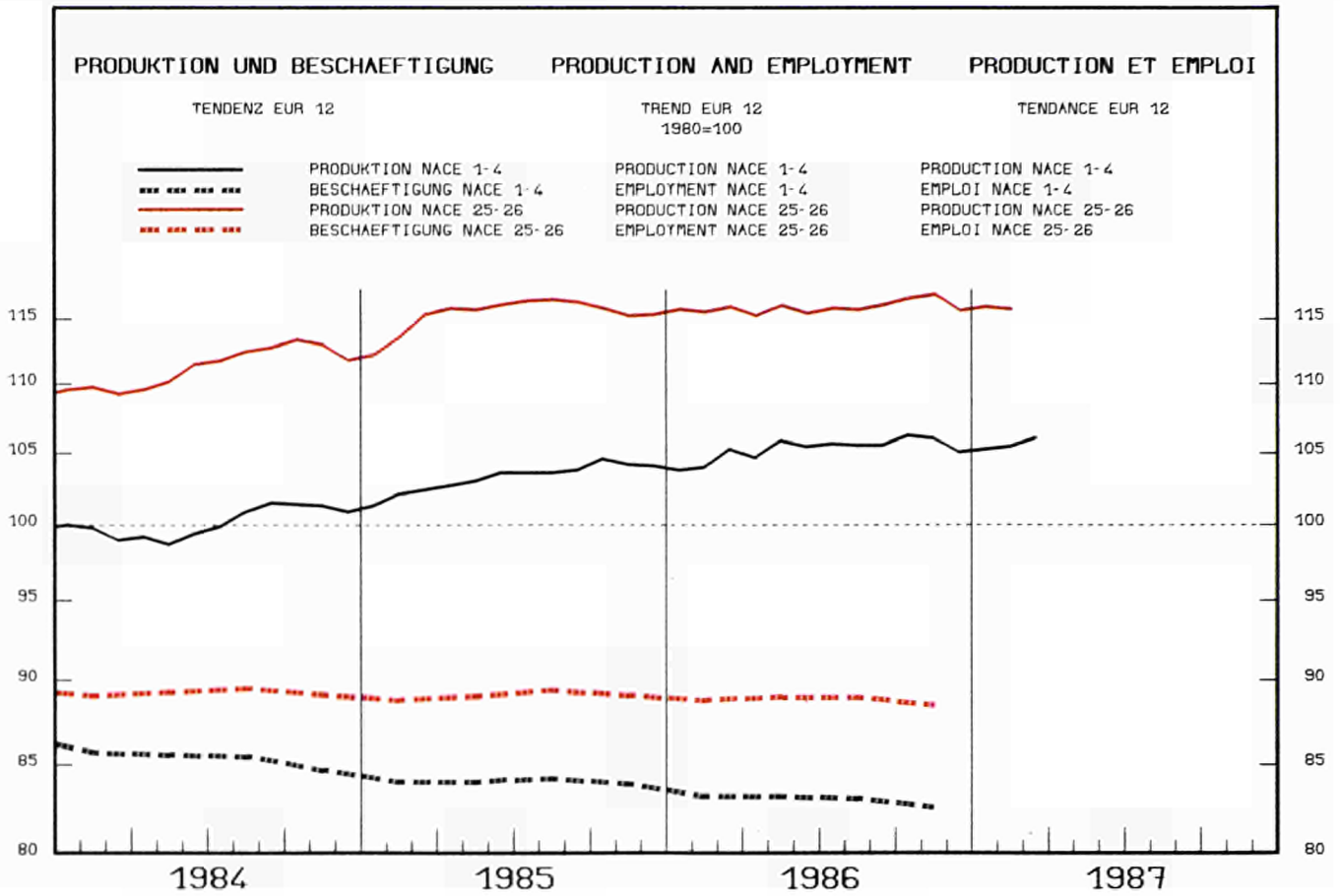

1984			1985			1986			1987			%A	%B		
						02	03	04	10	11	12	01	02	03	04

	PRODUKTIONSINDIZES PRO ARBEITSTAG			INDICES OF PRODUCTION PER WORKING DAY						INDICES DE PRODUCTION PAR JOUR OUVRABLE						
	EUR12	111.6	115.7	116.4	123.0	120.7	124.1	120.7	120.4	109.8	111.8	124.9	123.3	:	0.5	0.2
B	111.9	114.0	115.2	123.7	123.6	120.7	117.7	124.0	105.6	106.9	116.0	115.1	:	-1.3	-7.2	
DK	120.7	126.3	131.7	112.1	122.1	154.1	137.1	126.1	124.1	117.1	121.1	:	:	5.2	2.0	
D	108.7	110.9	110.0	117.0	112.9	116.9	110.6	111.5	99.4	105.3	117.9	112.7	:	-1.2	-1.2	
GR	114.0	121.6	115.6	120.0	107.6	128.8	122.2	121.2	110.0	107.9	128.8	:	:	-4.3	-5.8	
E	103.2	105.8	107.4	110.7	109.2	116.6	119.0	113.7	105.9	105.3	112.2	119.0	:	1.2	2.0	
F	114.5	116.9	118.0	121.8	119.2	123.4	122.0	119.5	114.2	111.4	126.5	128.3	124.4	:	0.5	4.1
IRL	158.7	161.6	160.9	175.0	219.4	234.9	163.5	154.9	146.5	128.4	168.5	170.3	:	-4.3	-14.4	
I	106.3	110.6	111.9	122.8	125.6	122.0	116.0	116.5	106.8	110.8	128.4	124.5	:	-0.2	1.1	
L	117.7	142.8	160.6	292.6	125.0	116.1	114.2	114.8	85.8	256.0	185.8	:	:	-5.7	-12.1	
NL	131.3	133.5	133.2	140.0	136.0	135.0	136.0	135.0	137.0	137.0	144.0	146.0	148.0	:	2.6	6.6
P	111.9	190.4	193.4	215.9	220.4	228.3	170.0	175.5	158.2	:	:	:	:	:	1.6	:
UK	114.0	119.1	120.4	125.7	119.2	123.7	129.8	126.3	111.0	119.2	132.2	133.3	126.3	:	3.7	6.3
EUR10	112.6	115.9	116.4	123.3	120.8	123.6	120.2	120.3	109.6	112.6	126.4	123.7	:	0.7	0.9	
USA	114.3	119.5	:	121.9	120.1	124.6	128.4	124.9	:	:	:	:	:	:	4.6	:
J	105.1	105.7	104.9	103.8	100.7	104.4	106.4	107.9	113.3	:	:	:	:	:	-0.8	:

	SAISONBEREINIGT			SEASONALLY ADJUSTED						DESAISONNALISE					
	EUR12	116.0	113.5	118.0	117.6	116.4	116.5	113.6	117.2	116.0	:	-1.0	-1.0		
B		117.4	117.2	115.3	115.4	117.3	112.5	106.6	109.7	108.2	:	-6.0	-1.4		
DK		118.6	113.8	146.0	129.4	124.8	138.2	118.8	127.8	:	-1.9	7.6			
D		109.5	107.7	111.3	110.3	109.7	108.4	106.9	109.8	108.1	:	-1.1	-1.6		
GR		115.7	108.2	123.2	116.4	109.3	106.6	107.9	121.8	:	-1.2	12.8			
E		107.7	102.1	113.6	108.7	106.8	107.4	105.0	108.6	111.5	:	0.7	2.7		
F		115.4	113.3	117.7	120.0	117.3	118.1	111.9	119.4	121.7	118.8	:	3.6	-2.4	
IRL		145.6	182.8	182.6	176.9	164.1	150.6	133.7	144.7	138.5	:	-15.2	-4.3		
I		112.6	114.1	111.4	109.6	108.1	110.9	111.2	116.5	112.3	:	3.5	-3.6		
L		283.0	134.2	122.2	100.3	117.2	120.4	230.4	163.4	:	34.8	-29.1			
NL		134.4	129.3	129.1	138.1	136.0	140.7	137.4	138.2	139.2	142.7	:	1.4	2.5	
P		203.5	202.3	210.5	182.5	176.4	185.3	:	:	:	:	:	:		
UK		119.0	115.9	118.0	125.4	122.3	124.8	123.8	125.9	124.8	125.1	:	1.3	0.2	
EUR10		115.9	113.7	117.3	117.7	116.7	116.6	114.5	118.3	116.7	:	-0.4	-1.4		
USA		123.2	120.8	124.7	126.4	126.4	:	:	:	:	:	:	:		
J		104.3	104.6	105.1	105.7	106.5	106.7	:	:	:	:	:	:		

1980 = 100

	1984			1985				1986				1986							
	1984	1985	1986	I.	II.	III.	IV.	I.	II.	III.	IV.	I.	II.	III.	IV.				
	SB - ADJ - CVS																		
UMSATZ	TURNOVER															CHIFFRE D'AFFAIRES			
EUR12	147.3	157.9	153.8	157.7	164.5	151.7	157.1	158.8	156.0	143.6	151.4	154.9	152.1	151.1	150.8				
B	144.2	144.7	:	116.2	164.5	144.9	153.1	160.4	150.9	130.8	:	161.4	145.0	140.6	:				
DK	180.1	197.3	203.4	200.7	201.3	190.7	196.3	191.7	232.9	193.4	195.7	189.7	221.2	204.5	199.0				
D	130.8	138.1	129.9	141.5	142.1	135.6	133.1	135.9	134.0	126.1	123.7	131.4	132.1	129.4	126.2				
GR	-	-	-	-	-	-	-	-	-	-	-	-	-	-	-				
E	-	-	-	-	-	-	-	-	-	-	-	-	-	-	-				
F	158.0	168.9	167.7	171.4	171.9	159.2	173.2	177.0	171.4	154.3	168.0	170.6	168.7	166.9	165.0				
IRL	227.7	242.1	227.3	277.8	254.7	208.5	227.4	249.6	278.9	177.3	203.4	225.7	260.8	214.0	212.1				
I	171.6	191.5	181.5	185.4	206.4	175.4	198.7	195.9	190.3	159.9	179.9	191.4	181.4	176.8	175.7				
L	185.0	251.5	240.0	209.7	263.9	251.5	280.8	262.3	236.4	250.2	210.8	271.0	236.2	251.1	213.6				
NL	142.4	148.8	:	152.4	155.5	148.3	139.0	137.6	128.0	:	:	135.5	126.3	:	:				
P	-	-	-	-	-	-	-	-	-	-	-	-	-	-	-				
UK	141.1	153.0	151.1	155.8	157.4	148.6	150.4	150.9	152.8	147.0	153.8	149.3	149.9	150.5	154.3				
AUSFUHR	EXPORTS															EXPORTATIONS			
EUR12	152.2	165.4	159.7	165.2	169.2	158.7	168.6	167.7	162.8	143.5	164.6	162.3	161.3	154.5	160.4				
UEBL	206.9	226.5	221.6	249.5	219.7	216.4	220.3	226.4	232.5	211.5	216.2	216.0	231.4	221.9	216.0				
DK	169.9	183.9	180.3	189.7	189.7	181.1	175.0	186.4	186.4	173.6	174.7	179.4	183.1	180.4	177.8				
D	101.8	100.0	76.0	117.3	102.6	78.4	101.7	78.2	78.1	77.6	70.3	81.5	76.2	80.9	65.2				
GR	-	-	-	-	-	-	-	-	-	-	-	-	-	-	-				
E	-	-	-	-	-	-	-	-	-	-	-	-	-	-	-				
F	137.1	166.7	138.5	146.7	157.3	140.8	222.1	147.0	142.3	128.5	136.3	152.0	138.7	142.9	121.1				
IRL	255.2	286.8	258.1	330.1	293.7	264.1	259.1	299.2	291.9	217.1	224.0	278.3	277.6	231.4	240.8				
I	182.9	198.6	179.2	199.9	199.8	164.3	230.2	184.7	185.2	161.3	185.4	183.5	185.3	178.8	169.9				
NL	170.0	180.4	166.4	188.0	185.3	175.3	173.2	186.0	170.2	155.3	154.3	177.1	166.5	164.1	158.5				
P	-	-	-	-	-	-	-	-	-	-	-	-	-	-	-				
UK	149.6	170.0	155.1	167.5	185.5	161.0	166.1	150.3	167.6	154.1	148.5	153.0	158.0	160.3	148.2				
EUR10	165.8	180.2	172.6	182.6	184.5	168.4	185.3	190.0	177.0	155.9	167.4	183.8	171.5	169.0	166.8				
UEBL	176.3	188.5	182.4	195.3	198.3	174.1	186.4	184.2	205.4	165.0	175.0	179.0	191.2	181.4	177.7				
DK	167.6	187.9	181.1	185.6	189.3	187.3	189.5	187.3	190.1	174.4	172.6	184.7	186.8	180.0	174.4				
D	166.4	174.5	181.8	178.3	188.0	154.3	177.4	168.8	207.3	176.7	174.5	166.2	195.8	198.2	167.5				
GR	-	-	-	-	-	-	-	-	-	-	-	-	-	-	-				
E	-	-	-	-	-	-	-	-	-	-	-	-	-	-	-				
F	158.1	178.1	173.5	187.4	185.2	158.5	181.5	194.1	178.9	153.2	167.7	180.3	172.2	174.3	167.2				
IRL	169.8	183.8	169.1	209.4	194.8	159.4	171.7	195.2	184.5	149.4	147.0	172.4	180.6	168.3	154.1				
I	171.3	194.3	192.3	187.6	206.4	167.6	215.7	213.8	201.7	164.0	189.9	207.6	193.5	185.8	181.6				
NL	175.1	201.7	187.0	203.1	208.8	200.9	194.1	195.2	191.1	185.4	176.5	191.7	186.6	190.3	180.1				
P	-	-	-	-	-	-	-	-	-	-	-	-	-	-	-				
UK	195.9	211.3	197.6	207.3	221.4	213.3	203.2	200.3	208.8	192.5	188.7	196.7	204.5	194.5	194.5				
EUR10	142.1	156.2	147.2	143.9	149.9	165.8	165.3	145.7	149.4	172.6	179.1	157.8	161.2	160.4	166.6				
UEBL	142.1	156.2	147.2	141.5	143.0	143.0	143.2	145.6	147.5	147.6	147.9	145.6	146.5	147.8	148.9				
DK	163.4	179.7	:	179.0	180.5	175.3	183.9	192.2	190.4	194.7	:	189.4	191.2	198.4	:				
D	144.4	177.8	180.5	164.4	171.8	174.5	200.5	173.2	176.2	173.2	199.5	182.7	183.3	180.0	177.6				
GR	-	-	-	-	-	-	-	-	-	-	-	-	-	-	-				
E	-	-	-	-	-	-	-	-	-	-	-	-	-	-	-				
F	171.3	194.3	192.3	187.6	206.4	167.6	215.7	213.8	201.7	164.0	189.9	207.6	193.5	185.8	181.6				
NL	175.1	201.7	187.0	203.1	208.8	200.9	194.1	195.2	191.1	185.4	176.5	191.7	186.6	190.3	180.1				
P	-	-	-	-	-	-	-	-	-	-	-	-	-	-	-				
UK	195.9	211.3	197.6	207.3	221.4	213.3	203.2	200.3	208.8	192.5	188.7	196.7	204.5	194.5	194.5				
LOEHNE UND GEAELTER	WAGES AND SALARIES															SALAIRES ET TRAITEMENTS			
EUR12	129.1	141.1	148.4	128.8	141.8	134.7	159.2	137.9	149.3	141.3	164.9	145.6	147.8	148.3	151.3				
B	95.1	147.0	:	114.8	136.6	118.2	218.6	130.5	136.7	122.5	:	143.0	143.6	139.9	:				
DK	144.7	161.3	175.6	155.2	165.2	156.5	168.3	172.0	180.1	169.8	180.7	172.6	174.3	177.4	179.6				
D	114.9	122.3	129.0	108.9	122.9	115.0	142.5	115.9	129.7	120.8	149.5	124.9	129.3	128.7	131.8				
GR	288.4	337.8	:	320.9	334.1	349.9	346.2	342.5	359.4	335.4	:	343.7	355.3	334.9	:				
E	142.1	156.2	161.7	143.9	149.9	165.8	165.3	145.7	149.4	172.6	179.1	157.8	161.2	160.4	166.6				
F	137.2	142.7	147.2	141.5	143.0	143.0	143.2	145.6	147.5	147.6	147.9	145.6	146.5	147.8	148.9				
IRL	163.4	179.7	:	179.0	180.5	175.3	183.9	192.2	190.4	194.7	:	189.4	191.2	198.4	:				
I	178.2	201.8	216.5	175.7	211.4	186.6	233.7	195.1	225.1	196.6	249.1	214.5	212.0	213.9	223.8				
NL	144.4	177.8	180.5	164.4	171.8	174.5	200.5	173.2	176.2	173.2	199.5	182.7	183.3	180.0	177.6				
P	-	-	-	-	-	-	-	-	-	-	-	-	-	-	-				
UK	124.9	135.9	146.1	129.3	132.8	137.5	144.0	139.6	142.7	145.6	156.6	142.4	144.6	145.1	152.3				
ABHAENGIG BESCHAEFTIGTE	NUMBER OF EMPLOYEES															NOMBRE DE SALARIES			
EUR12	89.1	89.0	88.7	88.7	88.9	89.3	89.0	88.7	88.8	88.8	88.3	89.0	88.9	88.6	88.3				
B	94.1	94.2	:	94.0	94.0	94.0	94.7	94.7	94.5	94.8	:	94.8	94.5	94.9	:				
DK	99.3	106.2	108.6	104.3	106.2	107.0	107.0	106.9	108.6	110.1	109.1	108.1	108.6	109.6	109.4				
D	95.2	97.0	98.7	95.8	96.3	98.0	97.9	97.9	98.1	99.6	99.2	98.4	98.5	99.1	99.1				
GR	124.9	121.3	:	121.2	121.5	121.5	121.0	119.2	122.4	121.8	:	117.9	120.9	121.3	:				
E	85.2	84.6	81.8	84.9	85.2	85.0	83.2	82.3	82.6	81.4	81.0	83.4	83.1	80.7	80.8				
F	93.9	92.7	92.2	93.1	93.2	92.4	92.0	92.1	92.9	92.0	91.6	92.1	92.3	92.1	92.1				
IRL	101.4	99.0	101.2	99.2	99.2	97.5	100.0	101.7	100.8	101.7	100.8	101.0	101.0	102.2	100.4				
I	76.5	72.3	68.9	73.6	73.0	72.0	70.4	69.5	69.1	68.7	68.2	69.7	69.0	68.5	68.2				
L	112.5	123.9	123.0	123.3	122.8	124.8	124.5	124.5	123.0	122.7	122.0	125.8	124.6	122.3	119.8				
NL	94.0	95.2	:	94.9	94.9	95.6	95.4	96.0	96.9	:	:	96.2	96.9	:	:				
P	-	-	-	-	-	-	-	-	-	-	-	-	-	-	-				
UK	83.1	83.3	83.0	82.8	83.0	83.5	83.8	83.0	82.7	83.0	83.3	83.3	82.9	82.5	83.1				

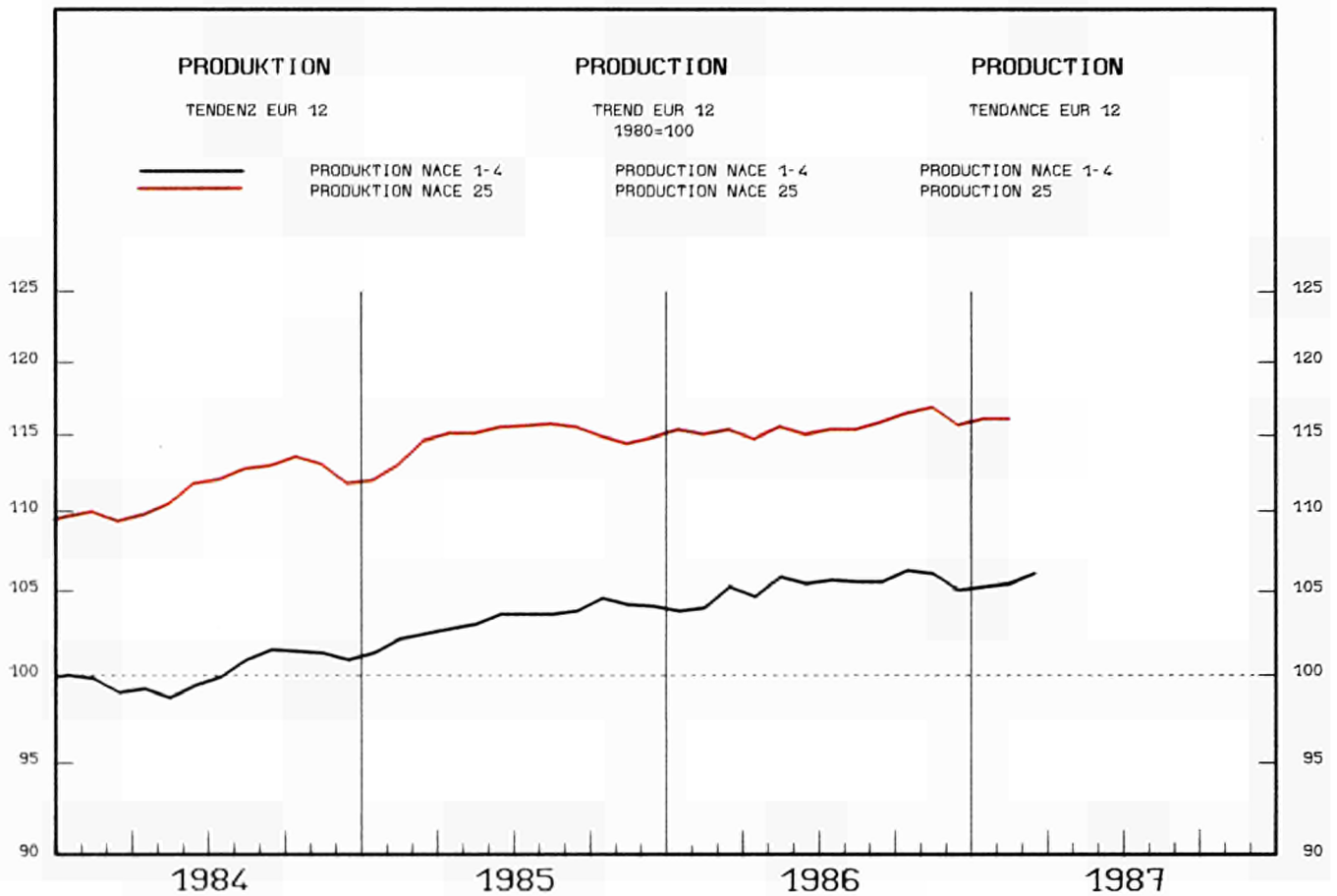

1984			1985			1986			1987				%A	%B			
						02	03	04	10	11	12	01	02	03	04		

PRODUKTIONSINDIZES PRO ARBEITSTAG				INDICES OF PRODUCTION PER WORKING DAY								INDICES DE PRODUCTION PAR JOUR OUVRABLE			
EUR12	111.6	114.7	115.4	122.3	119.6	122.9	120.3	120.2	109.7	111.5	125.0	123.4	:	1.0	0.9
B	112.5	114.8	115.4	123.8	123.8	120.7	117.7	124.2	105.9	107.6	116.9	115.8	:	-1.6	-6.7
DK	120.7	126.3	131.7	112.1	122.1	154.1	137.1	126.1	124.1	117.1	121.1	:	:	5.2	2.0
D	108.8	110.9	110.0	117.0	112.9	116.9	110.7	112.6	99.2	105.3	118.0	112.8	:	-1.1	-1.1
GR	114.2	122.0	115.4	120.0	107.2	128.4	121.9	121.1	111.2	107.2	129.1	:	:	-4.6	-5.9
E	101.2	103.2	105.5	109.1	107.4	113.7	117.3	111.5	103.8	102.3	110.8	118.4	:	1.9	2.5
F	114.8	117.4	118.5	122.2	119.6	123.7	122.5	120.0	114.8	111.9	127.0	128.8	124.9	0.6	4.2
IRL	158.7	161.6	160.9	175.0	219.4	234.9	163.5	154.9	146.5	128.4	168.5	170.3	:	-4.3	-14.4
I	105.8	109.7	111.1	122.1	124.9	120.9	115.2	116.0	105.8	109.8	127.9	123.7	:	-0.2	1.1
L	:	:	:	:	:	:	:	:	:	:	:	:	:	:	:
NL	131.3	133.5	133.2	140.0	136.0	135.0	136.0	135.0	137.0	137.0	144.0	146.0	148.0	2.6	6.6
P	:	194.5	198.1	223.3	229.8	236.4	169.9	178.2	160.3	:	:	:	:	1.8	:
UK	115.0	120.4	121.9	127.1	120.0	125.0	131.7	128.1	112.7	120.8	134.0	135.3	127.7	4.0	6.7
EUR10	112.7	116.0	116.5	123.7	120.9	123.8	120.7	121.1	110.3	112.5	126.5	123.9	:	0.9	0.7
USA	-	-	-	-	-	-	-	-	-	-	-	-	-	-	-
J	-	-	-	-	-	-	-	-	-	-	-	-	-	-	-

SAISONBEREINIGT				SEASONALLY ADJUSTED								DESAISONNALISE			
EUR12				115.4	112.7	117.2	117.2	116.2	116.4	113.5	117.5	116.5	:	-0.7	-0.9
B				117.6	117.3	115.5	115.2	117.2	112.7	107.2	110.5	108.7	:	-5.5	-1.6
DK				118.6	113.8	146.0	129.4	124.8	138.2	118.8	127.8	:	:	-1.9	7.6
D				109.4	107.7	111.3	110.4	109.8	108.4	107.0	109.9	108.2	:	-1.1	-1.6
GR				115.1	109.3	122.7	115.9	108.8	107.1	106.8	121.5	:	:	-1.0	13.8
E				105.7	99.9	111.3	106.3	104.5	105.9	103.1	106.9	109.7	:	0.9	2.6
F				115.8	113.7	118.2	120.6	117.9	118.8	112.5	119.9	122.2	119.4	3.6	-2.3
IRL				145.6	182.8	182.6	176.9	164.1	150.6	133.7	144.7	138.5	:	-15.2	-4.3
I				111.8	113.2	110.3	108.6	107.3	110.0	110.3	115.9	111.3	:	3.6	-3.9
L				:	:	:	:	:	:	:	:	:	:	:	:
NL				134.4	129.3	129.1	138.1	136.0	140.7	137.4	138.2	139.2	142.7	1.4	2.5
P				-	-	-	-	-	-	-	-	-	-	-	-
UK				120.4	117.1	119.4	127.2	124.0	126.7	125.6	127.7	126.9	126.7	1.3	-0.2
EUR10				116.5	114.1	117.9	118.3	117.4	117.6	114.7	118.7	117.1	:	-0.8	-1.3
USA				-	-	-	-	-	-	-	-	-	-	-	-
J				-	-	-	-	-	-	-	-	-	-	-	-

1980 = 100

	1984			1985				1986				1986			
				I.	II.	III.	IV.	I.	II.	III.	IV.	I.	II.	III.	IV.
												SB - ADJ - CVS			
AUSFUHR															
EXPORTS															
EXPORTATIONS															
EUR12															
UEBL	152.9	166.1	159.6	166.0	170.1	159.6	168.8	167.5	162.7	144.0	164.1	162.1	161.2	154.6	160.1
DK	206.3	225.9	220.8	248.9	218.5	216.0	220.1	225.0	232.1	210.8	215.2	214.4	230.9	221.1	215.2
D	169.7	183.6	180.3	189.7	189.1	181.8	173.8	186.2	186.0	174.8	174.2	179.3	182.9	180.8	177.6
GR															
E															
F	137.1	167.8	138.9	146.8	157.6	141.8	225.0	147.2	142.6	129.3	136.5	152.7	139.1	143.4	121.0
IRL	258.6	295.1	263.6	336.7	309.0	264.1	270.6	306.3	300.0	221.8	226.3	287.5	283.8	237.4	243.6
I	180.2	195.8	178.0	198.3	198.5	159.4	226.8	183.4	183.6	160.8	184.1	183.4	183.4	178.1	168.4
NL	164.7	174.6	160.4	181.9	179.3	169.7	167.3	179.4	164.1	149.8	148.3	171.2	160.4	158.1	152.2
P															
UK	153.4	175.6	160.5	172.6	191.2	166.5	172.0	155.1	173.0	160.2	153.6	157.9	163.2	166.0	153.5
EUR10															
EINFUHR															
IMPORTS															
IMPORTATIONS															
EUR12															
UEBL	167.0	182.2	173.8	184.2	186.9	171.5	186.2	190.9	178.0	158.1	168.0	185.1	172.6	170.0	168.2
DK	176.9	188.1	182.0	194.9	198.6	174.0	184.8	183.3	205.5	165.3	173.9	178.1	190.6	181.4	177.3
D	168.7	188.8	181.1	186.7	190.4	188.4	189.8	186.5	190.0	175.2	172.8	184.2	186.8	180.1	174.6
GR															
E															
F	158.8	178.7	173.6	188.4	185.5	159.6	181.4	194.1	178.4	154.4	167.8	180.4	172.2	174.7	167.4
IRL	173.0	187.8	172.6	214.7	199.0	162.2	175.4	199.8	187.5	153.2	150.0	176.1	183.7	172.3	157.3
I	171.2	194.7	192.1	187.9	206.7	168.9	215.3	214.0	201.9	165.0	187.5	207.8	194.0	186.4	180.0
NL	176.5	203.7	188.1	205.1	211.4	203.3	195.2	196.6	191.7	187.3	176.7	193.2	186.9	191.6	180.9
P															
UK	199.0	214.0	200.1	210.1	224.7	216.6	204.7	202.4	211.3	196.1	190.6	198.9	206.6	197.2	197.2
EUR10															
LOEHNE UND GEAELTER															
WAGES AND SALARIES															
SALAIRES ET TRAITEMENTS															
EUR12															
B	-	-	-	-	-	-	-	-	-	-	-	-	-	-	-
DK	144.7	161.3	175.6	155.2	165.2	156.5	168.3	172.0	180.1	169.8	180.7	172.6	174.3	177.4	179.6
D	-	-	-	-	-	-	-	-	-	-	-	-	-	-	-
GR	-	-	-	-	-	-	-	-	-	-	-	-	-	-	-
E	-	-	-	-	-	-	-	-	-	-	-	-	-	-	-
F	137.2	142.7	147.5	141.5	143.0	143.1	143.4	145.9	147.8	148.1	143.3	145.9	146.8	148.2	149.4
IRL															
I	-	-	-	-	-	-	-	-	-	-	-	-	-	-	-
NL	144.4	177.8	180.5	164.4	171.8	174.5	200.5	173.2	176.2	173.2	199.5	182.7	183.3	180.0	177.6
P	-	-	-	-	-	-	-	-	-	-	-	-	-	-	-
UK	125.0	136.1	146.3	129.5	133.0	137.7	144.2	139.8	142.8	145.7	156.8	142.6	144.8	145.3	152.5
ABHAENIG BESCHAEFFTIGTE															
NUMBER OF EMPLOYEES															
NOMBRE DE SALARIES															
EUR12															
B	-	-	-	-	-	-	-	-	-	-	-	-	-	-	-
DK	99.3	106.2	108.6	104.3	106.2	107.0	107.0	106.9	108.6	110.1	109.1	108.1	108.6	109.6	109.4
D	-	-	-	-	-	-	-	-	-	-	-	-	-	-	-
GR	-	-	-	-	-	-	-	-	-	-	-	-	-	-	-
E	-	-	-	-	-	-	-	-	-	-	-	-	-	-	-
F	93.9	92.7	92.3	93.1	93.2	92.4	92.0	92.1	93.0	92.3	91.9	92.1	92.4	92.3	92.4
IRL	-	-	-	-	-	-	-	-	-	-	-	-	-	-	-
I	-	-	-	-	-	-	-	-	-	-	-	-	-	-	-
NL	112.5	123.9	123.0	123.3	122.8	124.8	124.5	124.5	123.0	122.7	122.0	125.8	124.6	122.3	119.8
P	-	-	-	-	-	-	-	-	-	-	-	-	-	-	-
UK	83.1	83.3	83.0	82.8	83.0	83.5	83.8	83.0	82.7	83.0	83.3	83.3	82.9	82.5	83.1

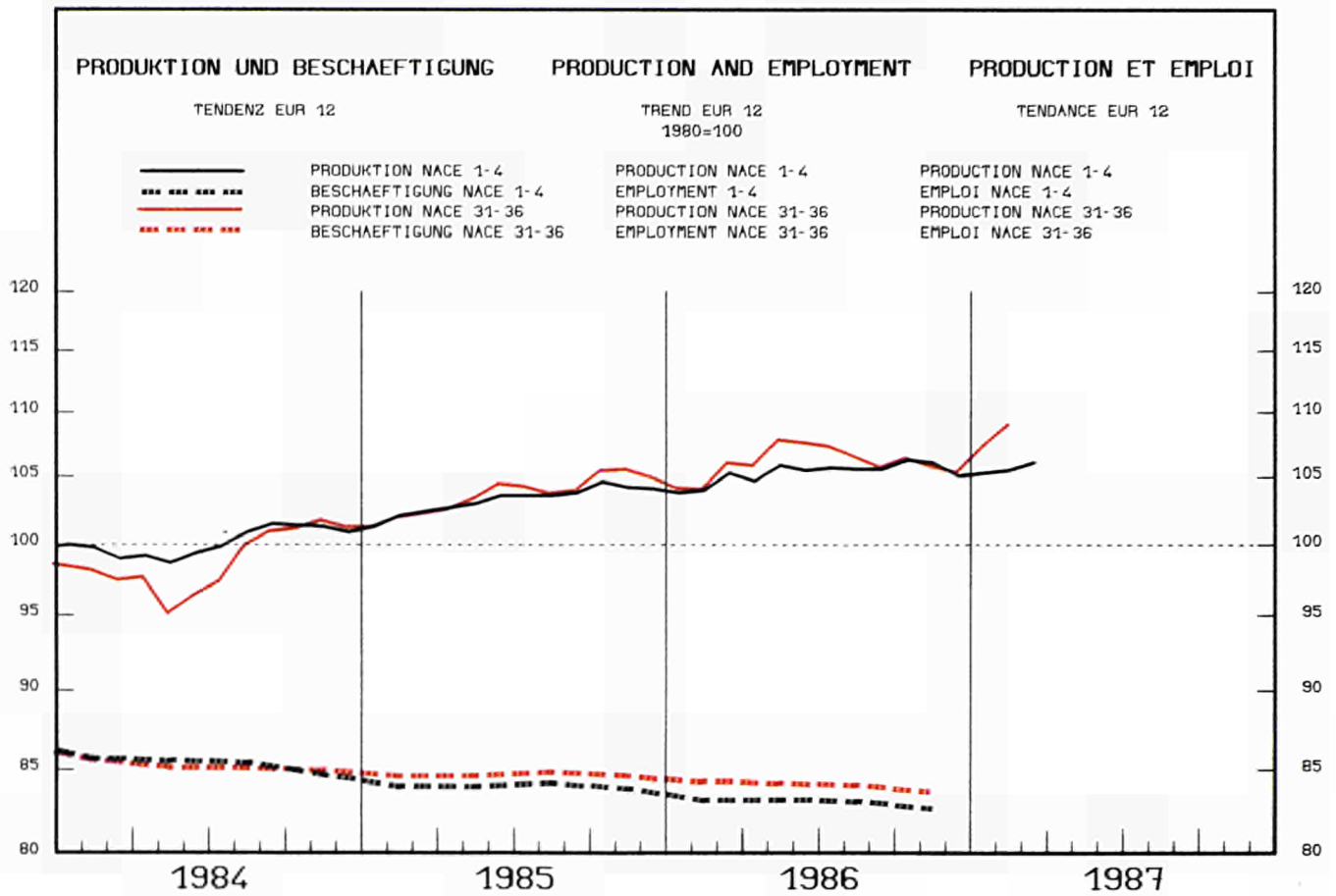

1984	1985	1986	1986			1986			1987				%A	%B
			02	03	04	10	11	12	01	02	03	04		

PRODUKTIONSINDIZES PRO ARBEITSTAG				INDICES OF PRODUCTION PER WORKING DAY						INDICES DE PRODUCTION PAR JOUR OUVRABLE					
EUR12	98.2	103.2	106.3	109.0	112.1	113.7	113.4	115.5	109.7	98.7	116.3	119.9	:	3.1	4.9
B	100.9	106.3	107.7	114.3	116.1	108.2	113.4	120.0	101.9	108.6	116.9	112.4	:	0.9	1.0
DK	113.9	123.1	127.4	128.8	125.8	132.8	135.8	130.8	143.8	106.8	118.8	:	:	1.1	-2.6
D	101.8	112.6	117.6	120.3	116.2	128.2	127.3	127.5	123.6	99.7	122.0	122.1	:	3.6	1.1
GR	88.8	84.6	89.0	85.1	82.2	101.9	95.6	99.0	100.1	73.1	81.1	:	:	4.9	-5.9
E	92.9	96.3	105.4	103.4	101.6	116.0	132.7	120.2	105.2	101.8	117.1	117.1	:	10.3	10.2
F	94.5	94.5	95.2	101.4	105.4	106.3	108.3	107.6	100.7	98.8	104.4	106.7	106.6	1.0	1.5
IRL	167.2	172.4	186.2	181.1	202.6	172.3	178.3	206.1	213.5	169.2	209.1	224.8	:	10.0	9.5
I	93.1	95.7	100.2	106.0	109.6	109.1	107.6	110.1	100.2	95.5	108.7	112.4	:	4.1	1.6
L	139.4	150.8	157.9	164.5	158.0	172.0	180.5	167.6	145.5	132.1	160.2	:	:	3.0	-6.2
NL	105.3	108.8	110.3	105.0	114.0	119.0	119.0	116.0	111.0	:	:	:	:	1.5	:
P	91.1	90.6	103.0	99.4	103.6	105.2	110.6	113.3	113.8	:	:	:	:	13.7	:
UK	99.3	104.0	103.0	108.7	116.8	99.5	107.0	112.4	99.9	96.5	112.3	122.6	101.6	0.6	3.5
EUR10	98.7	103.9	106.4	109.5	112.9	113.6	112.0	115.2	110.0	98.5	116.3	120.1	:	2.5	4.5
USA	116.3	119.8	119.9	120.3	119.3	119.3	122.9	120.7	118.4	:	:	:	:	0.1	:
J	108.4	114.2	108.0	107.2	121.7	110.8	106.6	102.6	103.6	:	:	:	:	-5.4	:

SAISONBEREINIGT				SEASONALLY ADJUSTED						DESAISONNALISE					
EUR12				104.5	103.7	109.4	106.4	105.1	105.6	104.8	111.2	110.7	:	3.0	-0.5
B				107.3	112.5	105.2	109.0	109.9	106.6	108.8	109.4	108.0	:	0.3	-1.3
DK				129.6	119.5	137.3	130.7	121.1	132.7	117.4	119.5	:	:	-2.6	1.8
D				117.3	112.1	124.4	119.7	117.4	117.1	111.7	117.7	117.1	:	-2.1	-0.4
GR				87.0	80.2	97.5	91.5	92.5	89.0	80.6	85.0	:	:	-7.5	5.4
E				99.4	94.0	110.0	116.6	107.7	106.8	104.6	114.8	113.3	:	0.5	-1.4
F				98.5	99.1	101.1	103.6	100.5	100.1	97.9	101.6	100.7	101.4	1.7	0.7
IRL				175.9	177.8	178.2	183.8	190.8	196.2	186.9	203.1	196.8	:	2.8	-3.1
I				96.3	100.8	98.7	98.2	97.3	104.0	95.8	98.9	100.5	:	-1.4	1.6
L				160.3	155.8	168.9	161.3	160.8	142.1	148.2	156.3	:	:	-8.0	5.4
NL				110.0	114.2	111.9	109.0	109.2	104.5	:	:	:	:	:	:
P				92.8	93.6	94.2	105.1	106.4	105.6	:	:	:	:	:	:
UK				101.4	101.8	103.1	104.7	105.4	105.8	104.5	105.7	106.3	106.9	1.0	0.6
EUR10				105.0	104.6	109.5	106.0	105.4	105.7	105.0	111.1	110.8	:	3.1	-0.3
USA				120.6	118.9	119.9	120.2	120.3	121.3	:	:	:	:	:	:
J				110.1	109.8	109.6	106.5	102.5	104.2	:	:	:	:	:	:

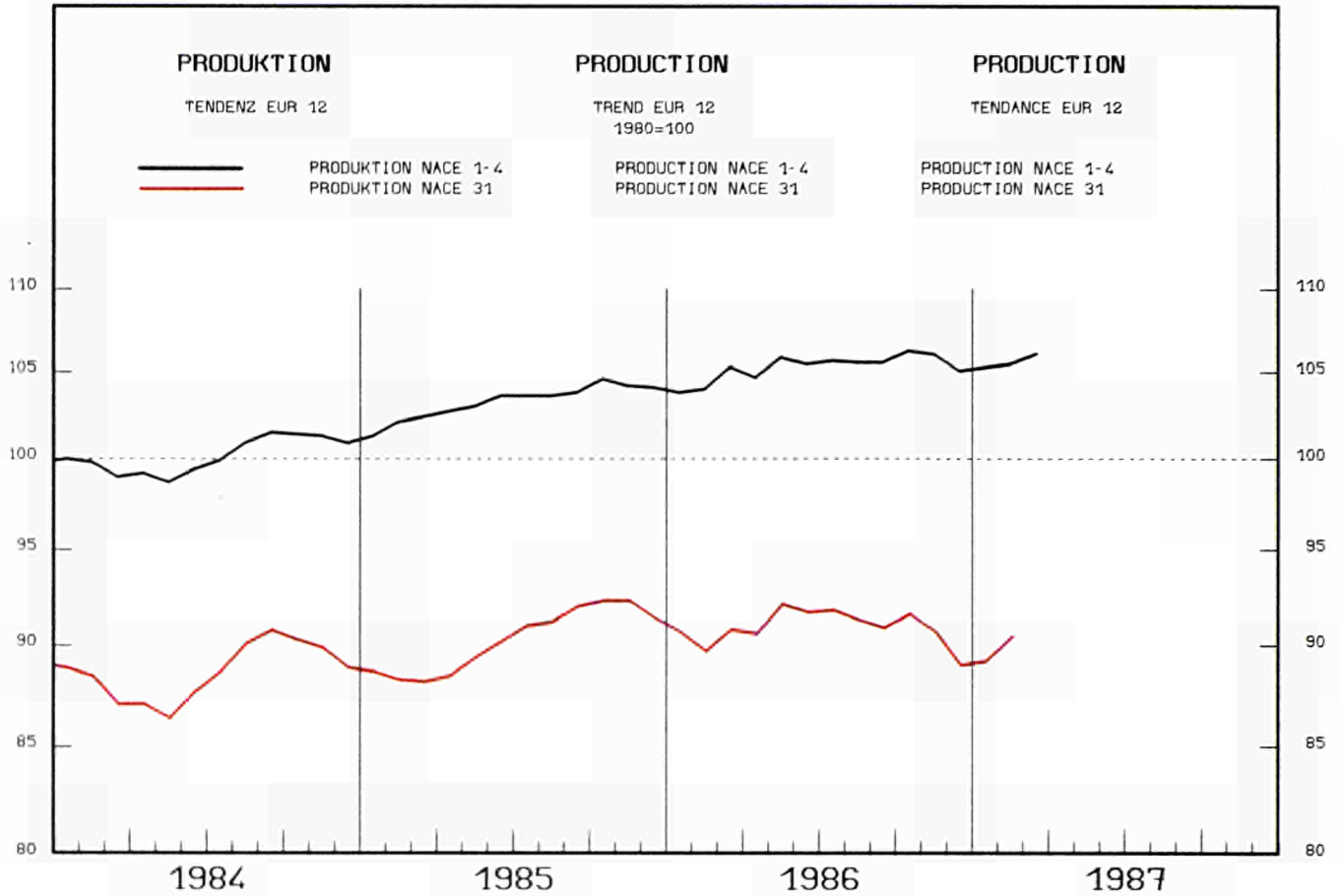

1984	1985	1986	1986			1986			1987				%A	%B
			02	03	04	10	11	12	01	02	03	04		

PRODUKTIONSINDIZES PRO ARBEITSTAG				INDICES OF PRODUCTION PER WORKING DAY				INDICES DE PRODUCTION PAR JOUR OUVRABLE							
EUR12	88.8	90.6	91.2	94.6	93.2	97.9	100.4	100.0	86.1	85.3	97.2	97.1	:	0.4	0.9
B	96.5	98.2	94.7	100.5	103.5	93.6	97.5	106.0	89.1	91.8	93.9	95.7	:	-5.7	-5.9
DK	118.2	133.1	136.3	126.1	126.1	131.1	152.1	153.1	156.1	119.1	133.1	99.0	:	1.9	10.9
D	90.3	94.8	97.5	98.9	95.7	105.9	107.5	103.8	94.2	85.5	99.6	99.0	:	2.0	-0.4
GR	97.9	90.4	96.6	82.8	78.8	133.1	117.9	98.5	82.8	86.8	80.4	:	:	8.9	-12.7
E	86.6	88.6	90.1	89.5	83.9	98.3	109.9	102.1	88.6	84.0	98.4	100.5	:	3.4	8.5
F	87.1	87.8	87.8	94.8	97.3	97.0	98.0	91.1	83.0	85.8	91.3	96.5	93.2	-2.5	-2.8
IRL	76.7	78.7	71.5	73.1	80.4	70.6	75.6	81.9	65.3	62.2	72.6	78.0	:	-8.3	-4.0
I	77.4	77.7	76.6	85.3	85.8	84.9	80.6	83.0	67.6	75.5	83.8	85.6	:	-2.1	-2.2
L	244.8	255.0	286.8	269.4	303.6	315.1	287.1	315.3	266.3	247.8	311.1	:	:	12.2	5.8
NL	93.8	99.3	100.2	93.9	99.9	105.9	107.9	110.9	97.9	:	:	:	:	0.9	:
P	86.7	99.4	117.6	106.4	110.7	117.0	109.7	111.8	125.0	:	:	:	:	18.3	:
UK	101.0	99.2	97.1	105.5	102.6	101.1	102.8	106.3	85.2	95.9	108.9	108.1	101.0	-1.0	2.8
EUR10	89.1	90.7	91.0	95.0	94.1	97.7	99.4	99.6	85.5	85.5	97.0	96.8	:	-0.0	0.3
USA	100.8	105.4	105.5	106.4	105.5	105.8	107.4	105.9	104.7	:	:	:	:	0.1	:
J	98.1	98.7	97.1	91.0	102.6	97.6	103.0	98.4	96.6	:	:	:	:	-1.5	:

SAISONBEREINIGT				SEASONALLY ADJUSTED				DESAISONNALISE						
EUR12	90.3	88.2	94.1	92.1	91.7	88.2	87.0	92.3	92.0	:	-0.3	-0.3		
B	97.8	102.9	94.0	93.0	96.8	91.2	94.2	90.9	93.6	:	-0.8	2.9		
DK	129.0	120.5	135.5	140.3	138.6	158.7	127.9	137.6	:	:	-2.3	7.6		
D	97.6	93.2	102.6	99.4	96.7	94.3	93.0	97.5	96.6	:	-1.1	-0.9		
GR	89.5	82.4	127.7	110.6	98.1	76.9	101.2	91.4	:	:	-14.6	-9.7		
E	88.1	80.1	97.1	95.0	91.5	90.7	85.2	94.4	97.1	:	-0.2	2.9		
F	90.8	90.1	92.0	90.9	87.0	85.9	84.6	86.8	88.6	87.5	2.1	-1.2		
IRL	70.8	76.3	69.5	71.7	75.4	69.4	66.2	69.5	72.3	:	-3.9	4.0		
I	77.3	77.6	78.6	74.8	74.8	76.6	73.8	75.7	76.5	:	-0.1	1.1		
L	258.8	278.4	302.9	280.5	305.5	276.0	270.1	306.5	:	:	-5.2	13.5		
NL	99.1	101.0	98.3	99.9	103.2	95.6	:	:	:	:	:	:		
P	96.8	99.0	104.2	107.6	115.1	131.3	:	:	:	:	:	:		
UK	97.2	96.4	100.1	96.6	97.2	98.5	97.4	101.1	100.7	102.7	3.9	2.0		
EUR10	90.6	89.1	93.7	91.7	91.5	87.6	87.2	92.0	91.6	:	-0.0	-0.5		
USA	106.7	104.8	105.9	105.7	105.1	105.5	:	:	:	:	:	:		
J	96.6	97.4	96.6	98.5	95.3	96.6	:	:	:	:	:	:		

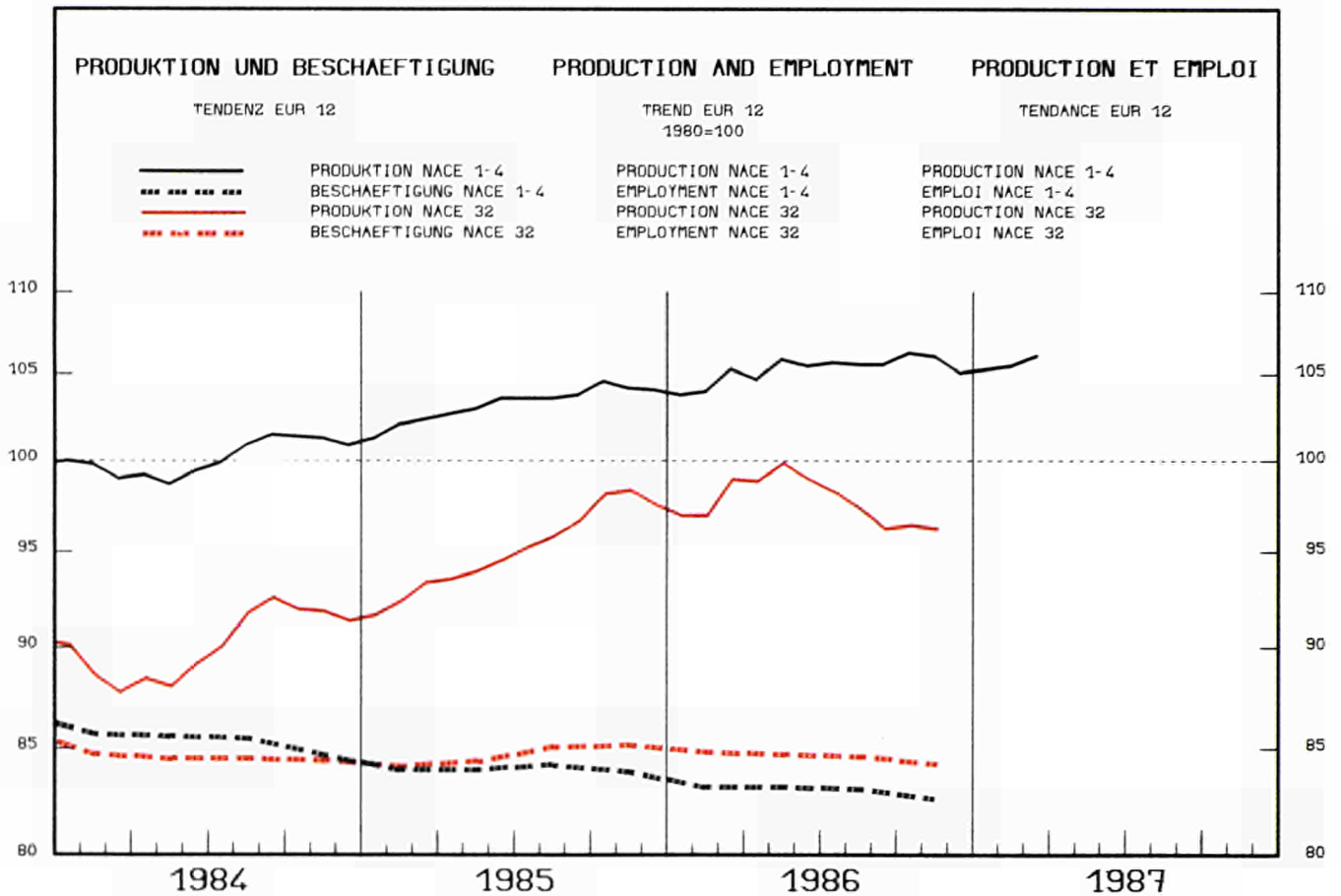

1984	1985	1986	1986			1986			1987				%A	%B
			02	03	04	10	11	12	01	02	03	04		

PRODUKTIONSINDIZES PRO ARBEITSTAG			INDICES OF PRODUCTION PER WORKING DAY							INDICES DE PRODUCTION PAR JOUR OUVRABLE						
EUR12	90.2	95.0	96.9	98.2	101.8	103.7	100.9	103.9	107.9	:	:	:	:	:	2.4	
B	100.7	109.3	105.9	113.2	117.2	106.6	115.1	115.2	97.7	103.2	114.5	106.1	:	:	-3.9	
DK	112.1	116.6	118.7	129.0	126.0	131.0	117.0	117.0	125.0	92.0	107.0	:	:	:	-2.0	
D	92.6	99.3	104.7	100.2	102.2	111.8	107.6	111.1	129.0	78.0	99.0	103.9	:	:	-1.6	
GR	93.0	100.9	90.6	92.2	103.3	104.4	84.1	100.4	111.0	57.5	74.5	:	:	:	-13.6	
E	93.2	101.7	107.8	102.4	97.9	115.4	140.2	123.2	109.9	92.2	104.9	103.0	:	:	-17.1	
F	90.9	90.6	85.9	85.1	85.1	90.4	91.6	91.6	:	:	:	:	:	:	5.0	
IRL	105.4	120.5	116.2	126.4	131.3	132.8	122.5	126.0	95.9	111.9	114.1	119.0	:	:	-5.2	
I	82.1	85.9	89.5	95.1	99.0	100.4	91.4	94.6	95.8	80.0	90.9	96.2	:	:	-6.3	
L	85.8	100.3	93.3	113.7	83.7	98.8	132.8	93.7	89.6	68.9	82.5	:	:	:	-4.4	
NL	99.1	103.6	104.1	101.1	101.1	110.1	108.1	108.1	108.1	:	:	:	:	:	0.5	
P	94.8	92.7	95.3	88.8	104.1	95.0	107.6	112.5	121.1	:	:	:	:	:	2.8	
UK	87.4	92.5	92.6	98.8	110.0	91.6	88.6	94.0	88.1	83.7	97.4	106.4	89.1	:	-1.3	
EUR10	90.0	94.6	96.3	98.1	101.9	103.2	99.2	102.9	107.7	:	:	:	:	:	2.3	
USA	115.0	117.8	115.4	115.4	113.9	110.9	117.7	114.4	111.4	:	:	:	:	:	-2.0	
J	124.3	135.2	133.6	129.0	151.3	132.2	127.0	127.3	145.5	:	:	:	:	:	-1.2	

SAISONBEREINIGT			SEASONALLY ADJUSTED							DESAISONNALISE						
EUR12	97.9	97.3	102.0	96.1	96.2	96.7	:	:	:	:	:	:	:	:	:	
B	107.4	113.9	103.3	111.1	105.8	100.4	103.6	107.2	101.8	:	:	:	:	:	-1.5	
DK	127.8	115.1	134.8	119.4	111.4	111.4	106.6	105.0	:	:	:	:	:	:	-1.5	
D	104.8	102.0	112.3	103.9	105.1	103.8	98.2	103.2	103.6	:	:	:	:	:	0.4	
GR	93.3	94.3	102.1	78.0	87.8	95.0	71.8	75.4	:	:	:	:	:	:	5.0	
E	104.9	96.7	113.0	122.0	109.3	107.1	99.7	108.3	104.9	:	:	:	:	:	-3.2	
F	87.1	86.6	87.5	83.2	82.8	82.8	:	:	:	:	:	:	:	:		
IRL	124.3	124.7	128.3	118.8	115.2	104.1	116.8	109.9	109.7	:	:	:	:	:	-0.5	
I	88.9	91.3	90.8	88.6	86.8	93.6	84.3	86.2	88.6	:	:	:	:	:	2.8	
L	114.1	95.4	103.4	103.4	87.2	70.6	83.4	78.7	:	:	:	:	:	:	-16.6	
NL	110.3	110.9	106.4	96.4	96.2	95.9	:	:	:	:	:	:	:	:		
P	88.2	94.0	83.9	97.5	110.6	103.5	:	:	:	:	:	:	:	:		
UK	93.5	94.5	93.7	91.9	91.7	90.6	91.7	92.1	92.0	92.8	1.1	0.9	:	:		
EUR10	97.7	97.5	101.5	95.1	95.6	96.3	:	:	:	:	:	:	:	:		
USA	116.6	114.6	113.1	115.3	114.9	114.3	:	:	:	:	:	:	:	:		
J	134.0	136.2	133.8	128.9	126.5	137.4	:	:	:	:	:	:	:	:		

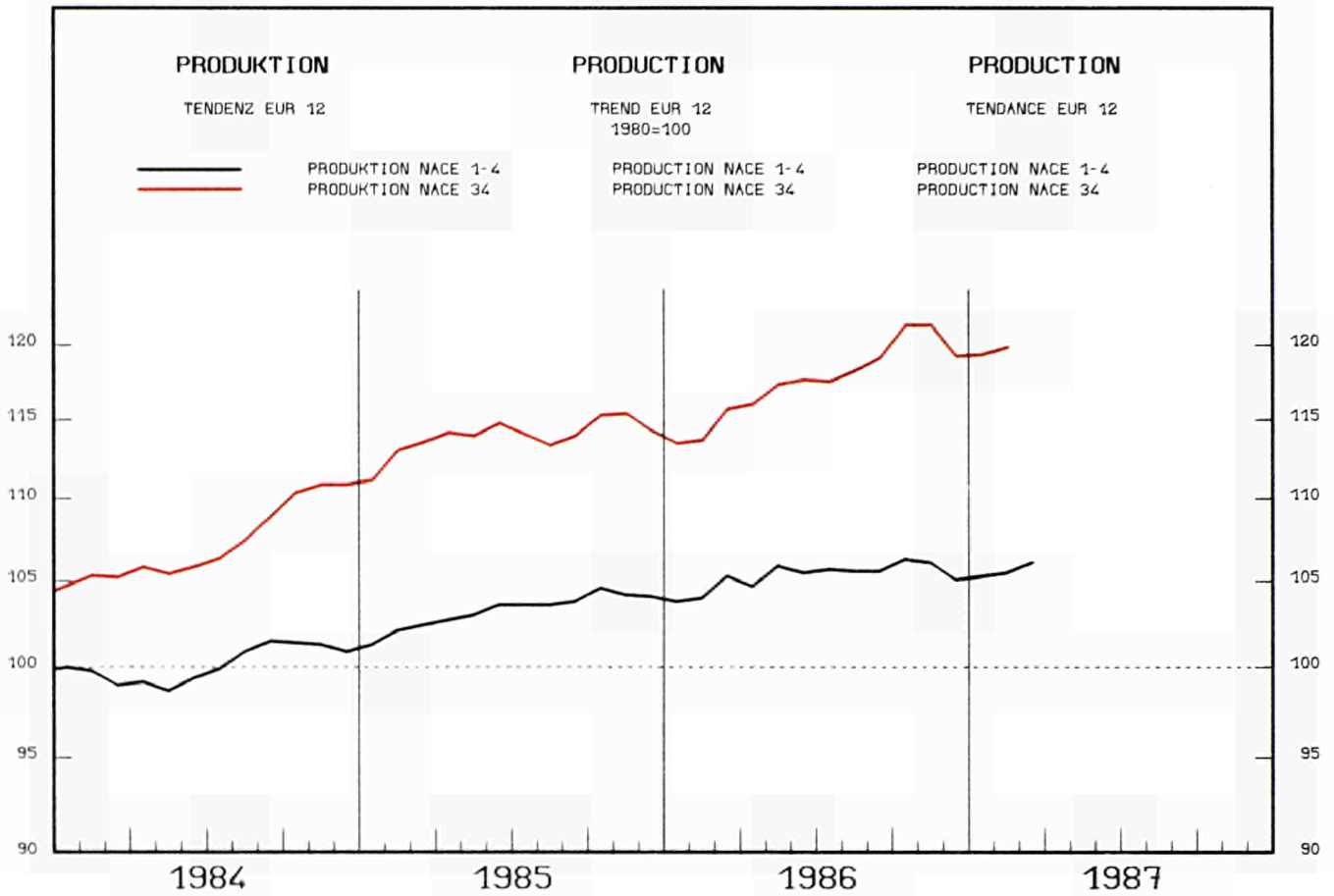

1984			1985			1986			1986			1987			%A	%B	
						02	03	04	10	11	12	01	02	03	04		

**PRODUKTIONSINDIZES
PRO ARBEITSTAG**

**INDICES OF PRODUCTION
PER WORKING DAY**

**INDICES DE PRODUCTION
PAR JOUR OUVRABLE**

EUR12	107.4	114.5	118.9	120.5	125.1	122.3	132.5	135.7	125.5	108.6	128.5	133.2	:	5.0	5.3	
B	92.6	94.9	98.2	102.4	103.4	95.2	108.3	111.4	96.4	99.8	105.7	98.6	:	3.8	2.7	
DK	118.3	128.5	137.2	137.0	128.0	139.0	159.0	148.0	165.0	120.0	133.0	:	:	4.9	-0.2	
D	106.2	121.0	126.6	128.7	126.3	133.8	139.1	140.3	131.5	106.5	132.2	133.5	:	4.1	2.4	
GR	91.1	104.4	105.3	100.6	93.6	110.9	106.4	136.1	147.9	76.6	108.6	:	:	1.3	7.6	
E	91.8	91.6	108.8	100.5	103.6	117.8	146.1	129.3	113.4	106.3	120.6	128.8	:	22.2	21.6	
F	110.2	112.9	113.7	112.3	112.8	115.7	115.7	120.9	118.4	112.6	111.2	111.3	113.2	:	0.0	-1.5
IRL	177.5	183.5	184.4	173.5	179.2	166.5	192.5	198.5	187.5	151.7	183.1	188.4	:	5.0	-1.6	
I	106.3	108.1	113.0	118.3	120.4	120.3	126.4	130.2	109.7	112.2	129.8	132.5	:	6.8	7.2	
L	172.8	178.1	192.1	190.2	200.6	218.2	188.6	204.5	146.9	177.6	193.0	:	:	6.8	5.0	
NL	116.0	121.5	124.5	113.0	133.0	136.0	143.0	134.0	128.0	120.0	119.0	129.0	136.0	:	2.2	0.5
P	108.4	158.7	131.0	139.8	139.2	139.3	144.9	149.3	133.7	:	:	:	:	-17.5		
UK	113.1	115.7	117.4	128.7	142.3	105.4	127.0	132.1	110.2	108.7	128.5	140.7	105.7	:	1.4	-0.4
EUR10	108.5	115.9	119.5	121.8	126.6	122.5	131.5	136.0	126.3	108.7	129.1	133.5	:	4.1	4.4	
USA	130.9	129.2	127.8	125.9	126.5	127.6	133.4	130.9	128.5	:	:	:	:	-1.1		
J	192.5	213.2	221.5	212.1	237.2	223.7	222.0	219.5	225.6	:	:	:	:	3.9		

SAISONBEREINIGT

SEASONALLY ADJUSTED

DESAISONNALISE

EUR12	114.2	114.1	118.6	122.4	121.3	120.0	116.1	121.7	121.5	:	-1.2	-0.2
B	94.3	100.9	92.7	101.9	100.9	100.4	102.2	98.8	96.4	:	-1.9	-2.5
DK	139.3	123.5	148.6	144.6	131.8	145.3	128.7	134.6	:	:	-1.8	4.6
D	124.8	121.1	129.5	131.0	129.3	127.9	120.6	126.5	127.0	:	-3.6	0.4
GR	99.2	87.9	103.8	102.5	117.0	132.2	83.7	106.5	:	:	-0.8	27.2
E	97.0	93.0	109.3	123.6	111.0	109.3	110.1	116.9	118.0	:	0.3	1.0
F	111.3	110.8	112.6	115.6	116.0	114.0	111.2	110.9	109.9	110.5	-2.9	0.5
IRL	163.0	164.7	162.7	190.3	181.2	177.8	154.3	177.1	177.6	:	-7.3	0.3
I	107.5	110.6	111.8	111.3	110.8	120.4	112.0	119.0	120.2	:	2.6	1.0
L	180.6	182.6	196.6	181.0	200.9	185.7	181.0	186.6	:	:	-3.5	3.1
NL	118.3	129.5	126.8	129.5	126.3	118.9	125.7	124.3	124.5	127.1	1.3	2.1
P	132.8	125.5	135.2	140.2	134.1	116.9	:	:	:	:	:	:
UK	115.9	115.7	116.6	121.0	121.5	120.6	115.7	116.2	115.9	116.9	-2.5	0.9
EUR10	115.6	116.1	119.4	122.4	122.1	121.0	116.8	122.2	122.0	:	-1.2	-0.2
USA	125.9	125.9	127.9	128.0	127.8	128.7	:	:	:	:	:	:
J	213.8	219.9	216.7	222.0	218.4	223.4	:	:	:	:	:	:

1980 = 100

	1984			1985				1986				1986							
				I.	II.	III.	IV.	I.	II.	III.	IV.	I.	II.	III.	IV.				
				SB - ADJ - CVS															
UMSATZ	TURNOVER															CHIFFRE D'AFFAIRES			
EUR12	137.1	150.9	161.3	143.4	147.3	140.7	172.0	147.8	156.2	151.4	183.6	150.8	158.6	161.3	167.6				
B	117.3	131.0	:	120.7	130.0	110.2	163.2	130.6	136.0	116.1	:	133.6	135.5	132.8	:				
DK	160.8	183.7	197.8	171.5	172.5	168.1	222.9	186.5	204.8	176.5	223.5	189.0	206.5	195.4	201.9				
D	118.5	133.7	138.1	127.6	127.7	132.5	146.8	126.3	135.4	138.2	152.2	129.9	140.5	139.0	143.2				
GR	-	-	-	-	-	-	-	-	-	-	-	-	-	-	-				
E	-	-	-	-	-	-	-	-	-	-	-	-	-	-	-				
F	154.0	166.0	174.9	149.0	166.7	148.0	203.3	157.7	174.7	156.3	211.0	167.7	171.8	176.6	181.5				
IRL	201.0	217.0	228.2	220.2	220.8	194.8	232.2	219.5	221.3	212.5	259.5	215.7	217.9	229.4	241.8				
I	167.3	183.7	200.1	162.8	192.1	156.8	223.2	174.5	210.4	173.0	242.6	185.4	200.1	201.5	206.6				
L	316.9	386.5	457.5	371.1	427.6	341.4	405.8	416.3	563.4	433.9	416.3	401.6	508.6	489.4	448.5				
NL	118.2	130.1	:	123.0	127.9	122.2	147.3	126.7	134.1	:	:	131.7	137.4	:	:				
P	-	-	-	-	-	-	-	-	-	-	-	-	-	-	-				
UK	143.0	153.4	164.4	163.2	142.5	145.8	162.2	169.5	149.5	161.3	177.4	158.1	159.0	167.1	171.1				
AUFTRAGSEINGANGS - GESAMT	NEW ORDERS - TOTAL															ENTREES DE COMMANDES - ENSEMBLE			
EUR12	-	-	-	-	-	-	-	-	-	-	-	-	-	-	-				
B	120.3	126.0	:	125.3	120.1	97.9	160.7	134.7	124.8	114.8	:	130.6	131.4	132.5	:				
DK	173.5	195.2	206.6	193.5	196.8	168.1	222.2	201.8	221.2	190.8	212.5	197.7	217.3	214.5	199.4				
D	116.4	126.8	132.0	128.2	118.7	120.0	140.2	133.1	131.4	124.5	138.8	127.9	136.8	133.1	130.7				
GR	-	-	-	-	-	-	-	-	-	-	-	-	-	-	-				
E	-	-	-	-	-	-	-	-	-	-	-	-	-	-	-				
F	-	-	-	-	-	-	-	-	-	-	-	-	-	-	-				
IRL	-	-	-	-	-	-	-	-	-	-	-	-	-	-	-				
I	164.0	182.7	201.3	164.1	201.6	153.5	211.6	186.6	215.7	176.1	226.7	189.8	207.0	210.6	203.4				
L	192.1	301.4	161.0	335.9	363.1	241.6	265.0	152.8	162.6	141.3	187.4	145.4	142.1	170.3	174.9				
NL	125.6	134.9	:	139.5	136.8	122.8	140.4	118.5	142.2	:	:	116.5	142.7	:	:				
P	-	-	-	-	-	-	-	-	-	-	-	-	-	-	-				
UK	142.2	144.2	164.1	158.6	133.4	138.7	146.1	162.9	158.3	170.5	164.8	152.0	162.4	177.2	163.6				
AUSFUHR	EXPORTS															EXPORTATIONS			
EUR12	-	-	-	-	-	-	-	-	-	-	-	-	-	-	-				
UEBL	118.5	131.7	157.4	130.7	128.6	116.4	151.1	143.3	155.1	143.9	187.2	138.2	156.4	160.5	173.2				
DK	187.0	220.7	224.7	191.0	203.2	220.9	267.4	204.5	229.7	203.7	260.9	217.1	236.4	217.0	229.0				
D	159.1	179.3	196.7	168.2	167.6	171.8	196.3	179.1	190.1	191.1	213.4	181.5	194.1	197.6	202.1				
GR	120.1	147.2	149.6	161.8	155.1	132.4	139.4	129.5	175.2	129.3	164.4	129.8	172.2	144.9	152.1				
E	-	-	-	-	-	-	-	-	-	-	-	-	-	-	-				
F	159.5	183.1	173.1	178.4	180.8	162.4	210.6	174.5	173.0	158.0	186.9	177.9	170.8	173.0	168.7				
IRL	245.5	269.5	259.7	288.2	277.1	241.2	271.5	235.7	259.5	251.9	291.7	237.3	256.2	267.4	268.0				
I	172.0	186.9	191.3	180.4	180.6	162.0	224.7	181.7	197.8	170.2	215.5	188.5	199.4	187.5	189.7				
NL	134.5	154.0	164.7	142.1	158.5	151.8	163.7	157.0	159.1	148.7	194.1	160.4	159.2	158.9	175.5				
P	-	-	-	-	-	-	-	-	-	-	-	-	-	-	-				
UK	160.5	186.2	174.3	177.3	194.3	177.7	195.3	165.4	185.8	163.3	182.7	172.7	183.8	169.7	171.5				
EUR10	-	-	-	-	-	-	-	-	-	-	-	-	-	-	-				
EINFUHR	IMPORTS															IMPORTATIONS			
EUR12	-	-	-	-	-	-	-	-	-	-	-	-	-	-	-				
UEBL	116.7	134.5	157.8	128.3	130.0	124.6	155.2	144.6	158.9	153.0	174.9	146.6	158.3	165.5	164.1				
DK	165.5	198.3	215.2	185.6	178.5	186.5	242.5	204.7	219.4	199.3	237.2	206.0	228.1	217.1	215.7				
D	170.4	188.2	202.3	190.5	182.1	175.6	204.7	189.0	199.9	194.8	225.4	190.7	202.5	205.6	208.2				
GR	133.5	153.8	172.4	164.1	151.9	133.6	165.5	156.2	167.3	136.8	229.4	153.4	172.1	161.9	193.5				
E	-	-	-	-	-	-	-	-	-	-	-	-	-	-	-				
F	156.8	174.7	192.3	173.5	176.1	159.6	189.5	176.7	202.0	178.4	212.2	177.4	196.9	198.1	199.8				
IRL	191.8	206.1	177.2	213.2	220.4	188.6	202.1	164.7	181.3	169.9	193.0	163.8	180.6	177.7	174.2				
I	159.7	184.1	198.3	188.8	186.8	157.3	203.4	191.5	205.6	180.1	216.1	192.3	201.0	196.2	198.4				
NL	143.1	161.2	176.6	164.6	156.9	152.9	170.2	169.6	176.3	162.6	198.0	165.4	179.4	170.3	186.0				
P	-	-	-	-	-	-	-	-	-	-	-	-	-	-	-				
UK	233.6	263.4	246.0	255.0	267.3	257.4	274.1	222.7	243.7	241.3	276.2	235.2	241.4	242.7	255.8				
EUR10	-	-	-	-	-	-	-	-	-	-	-	-	-	-	-				
ABHAENIG BESCHAEFTIGTE	NUMBER OF EMPLOYEES															NOMBRE DE SALARIES			
EUR12	88.3	89.2	89.3	88.5	88.9	89.6	89.7	89.2	89.2	89.4	89.5	89.6	89.4	89.2	89.2				
B	84.2	81.7	:	82.6	82.0	81.5	80.5	79.2	79.0	80.7	:	79.3	78.9	80.5	:				
DK	99.8	109.5	113.2	105.3	109.3	111.0	112.4	112.8	113.5	113.6	112.9	113.7	113.9	113.7	112.4				
D	90.3	95.1	98.9	92.8	94.1	96.3	97.2	97.6	98.3	99.8	100.1	98.1	98.8	99.5	99.9				
GR	99.9	111.9	:	110.8	110.4	112.8	113.4	112.6	111.2	110.9	:	111.0	111.4	111.9	:				
E	82.7	77.3	71.9	82.0	75.1	77.9	74.1	70.8	72.6	71.7	72.6	70.7	73.5	70.8	71.4				
F	91.9	89.4	88.5	89.9	89.8	89.0	88.8	88.7	88.8	88.5	87.9	88.8	88.7	88.6	88.0				
IRL	117.7	119.6	122.3	122.3	117.3	120.8	118.0	120.1	120.8	123.0	125.1	119.0	122.8	123.3	124.2				
I	-	-	-	-	-	-	-	-	-	-	-	-	-	-	-				
L	129.0	137.3	142.0	131.9	137.6	140.3	139.5	139.4	141.2	143.7	143.6	139.2	140.5	142.8	144.0				
NL	88.1	90.5	:	89.1	89.8	91.1	91.9	92.7	92.9	:	:	92.9	93.1	:	:				
P	-	-	-	-	-	-	-	-	-	-	-	-	-	-	-				
UK	82.6	80.3	75.9	81.1	80.4	80.3	79.5	77.3	76.1	75.6	74.6	77.7	76.5	75.2	74.1				

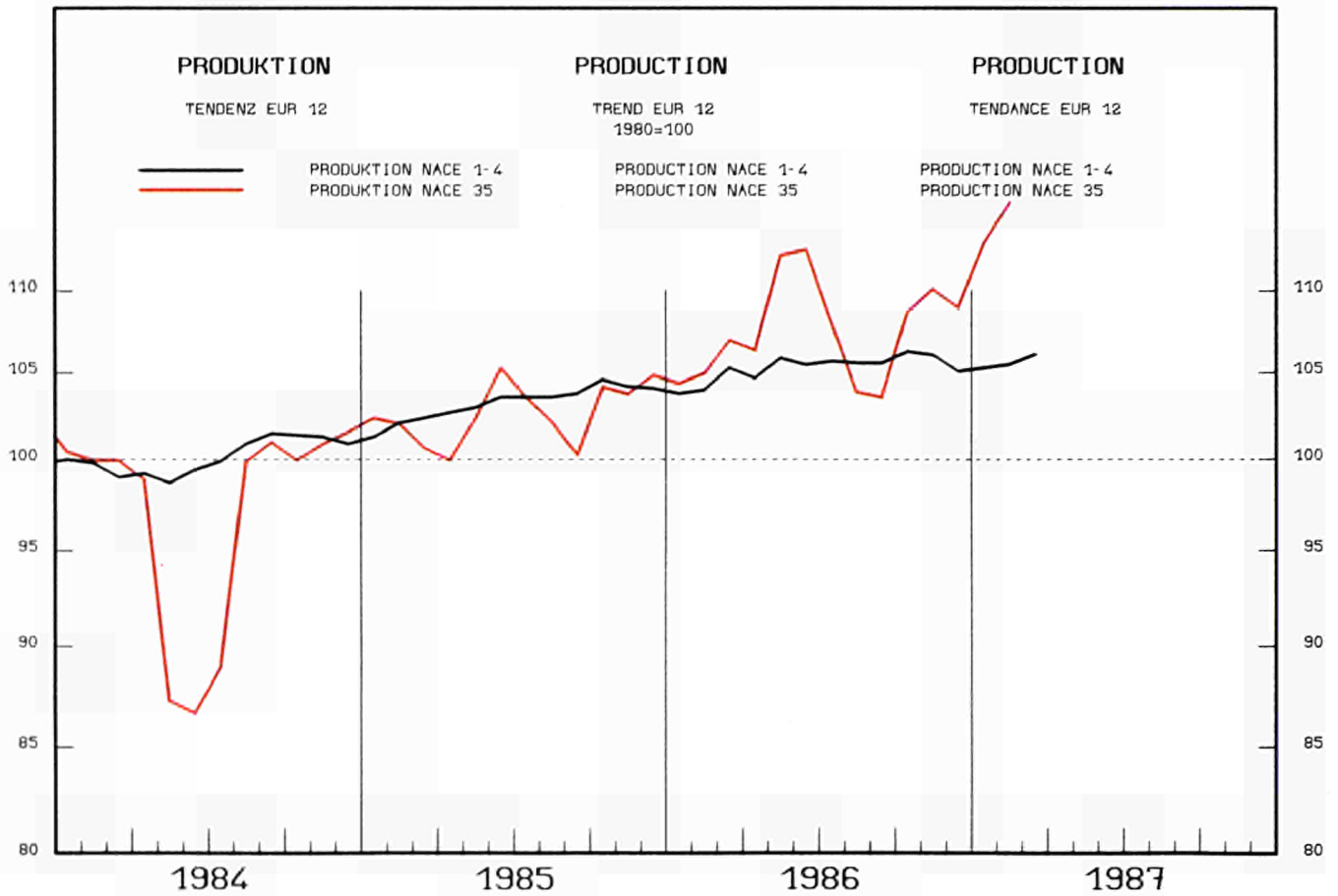

1984	1985	1986	1986			1986			1987				%A	%B
			02	03	04	10	11	12	01	02	03	04		

PRODUKTIONSINDIZES PRO ARBEITSTAG				INDICES OF PRODUCTION PER WORKING DAY									INDICES DE PRODUCTION PAR JOUR OUVRABLE			
EUR12	98.5	104.3	109.5	115.3	113.8	121.8	122.9	118.6	106.3	111.8	129.8	131.7	:	6.9	10.8	
B	116.2	127.0	141.7	157.7	156.5	146.9	152.9	156.4	130.5	150.8	167.5	162.5	:	9.5	5.4	
DK	113.5	126.1	129.6	115.1	114.1	146.1	144.1	121.1	123.1	108.1	123.1	:	:	2.8	4.1	
D	109.4	123.0	129.6	142.0	126.4	148.4	142.2	138.3	124.6	126.7	147.6	144.9	:	6.3	5.0	
GR	65.7	66.3	43.3	50.4	40.5	49.4	46.9	49.8	55.2	31.3	29.5	:	:	-33.8	-19.9	
E	110.1	119.5	132.5	138.4	135.6	152.6	159.8	145.2	125.0	137.3	160.0	152.4	:	10.7	9.1	
F	93.4	93.2	97.6	95.1	107.8	107.2	115.8	110.3	99.7	98.2	118.5	118.3	117.5	8.4	14.3	
IRL	60.8	44.8	38.2	39.7	42.8	39.5	40.2	38.8	37.1	35.2	40.1	41.8	:	-10.7	-2.8	
I	91.5	91.2	98.4	112.6	109.7	108.8	107.6	105.1	94.7	99.2	112.3	118.3	:	6.5	3.1	
L	81.2	76.2	85.7	91.1	90.1	96.7	90.8	89.8	72.9	99.5	112.4	:	:	16.8	18.7	
NL	107.2	112.8	121.4	122.0	134.0	128.0	131.0	138.0	132.0	116.0	137.0	:	:	8.6	9.4	
P	65.8	65.9	91.3	75.8	89.0	89.6	115.2	114.9	115.4	:	:	:	:	38.6	6.9	
UK	81.1	86.3	82.6	87.7	87.1	90.8	89.9	89.8	79.6	77.2	91.9	101.1	91.0	-0.6	6.9	
EUR10	97.8	103.3	107.7	113.4	112.0	119.4	120.0	116.4	104.7	109.8	127.4	130.0	:	6.4	10.9	
USA	146.9	156.8	156.0	168.6	160.2	165.8	159.6	152.7	142.8	:	:	:	:	-0.5		
J	103.7	111.4	111.2	111.4	118.6	116.7	118.1	106.2	109.5	:	:	:	:	-0.2		

SAISONBEREINIGT				SEASONALLY ADJUSTED									DESAISONNALISE			
EUR12				106.0	102.7	112.1	112.6	106.0	111.5	109.1	118.2	119.2	:	5.0	0.9	
B				141.3	146.4	139.3	148.4	145.4	137.8	142.6	150.6	150.6	:	2.8	0.0	
DK				123.7	111.6	142.4	142.9	116.3	127.4	123.4	130.4	:	:	-1.8	5.7	
D				129.4	116.5	138.2	132.6	124.4	131.1	124.7	132.2	133.8	:	0.6	1.2	
GR				54.4	39.9	42.2	44.6	38.5	45.0	37.9	30.7	:	:	-8.0	-19.0	
E				127.6	122.8	139.4	141.5	132.0	134.4	133.5	151.3	145.9	:	5.6	-3.5	
F				91.1	95.5	98.3	105.4	95.3	100.8	99.0	113.2	106.9	108.7	11.4	1.6	
IRL				35.3	36.3	36.7	42.5	38.0	36.5	35.0	37.0	36.4	:	-7.4	-1.4	
I				96.0	94.4	91.5	101.8	101.4	105.9	99.3	102.3	106.9	:	-0.2	6.5	
L				78.0	81.0	85.8	90.1	87.3	87.7	96.3	98.6	:	:	4.8	2.3	
NL				117.8	121.7	117.3	116.2	126.2	124.4	122.2	132.0	:	:	4.4	8.1	
P				72.3	84.3	78.4	108.6	104.7	105.1	:	:	:	:			
UK				79.3	80.5	82.8	84.9	85.3	89.8	81.1	83.3	86.0	86.3	-0.2	0.3	
EUR10				103.8	100.6	109.5	110.2	103.8	109.8	107.2	115.5	117.0	:	4.9	1.3	
USA				162.7	152.2	160.2	154.5	152.9	154.0	:	:	:	:			
J				113.2	110.7	112.5	113.1	105.3	112.7	:	:	:	:			

1980 = 100

	1984	1985	1986	1985				1986				1986			
				I.	II.	III.	IV.	I.	II.	III.	IV.	I.	II.	III.	IV.
			SB - ADJ - CVS												
UMSATZ															
TURNOVER															
CHIFFRE D'AFFAIRES															
EUR12	131.7	147.1	156.8	148.9	152.0	131.9	155.0	157.3	167.2	142.3	165.6	150.9	163.8	160.4	160.0
B	161.2	192.1	:	201.9	197.9	158.0	210.9	226.3	230.2	183.2	:	205.2	225.0	224.6	:
DK	149.5	174.4	188.8	152.4	187.7	171.7	185.7	159.4	223.6	177.0	195.0	167.9	202.2	195.6	192.2
D	125.6	147.1	154.3	148.8	151.0	130.8	157.7	153.8	165.5	135.4	162.7	146.2	166.6	152.3	153.6
GR	-	-	-	-	-	-	-	-	-	-	-	-	-	-	-
E	-	-	-	-	-	-	-	-	-	-	-	-	-	-	-
F	139.0	149.0	162.3	147.7	150.3	133.3	165.7	153.0	168.0	146.7	181.3	152.3	164.3	163.5	169.4
IRL	72.9	52.7	41.6	52.5	53.3	48.1	56.7	43.1	42.3	38.2	42.6	39.8	37.4	46.8	41.4
I	145.5	157.0	185.4	158.4	178.7	129.8	161.2	192.1	205.1	154.4	191.1	183.7	187.1	189.7	189.4
L	105.0	108.9	134.8	119.6	108.0	93.9	113.8	122.3	153.5	120.3	143.0	110.6	143.3	140.0	148.1
NL	:	:	:	:	:	:	:	143.4	151.7	:	:	-	-	-	-
P	:	:	:	:	:	:	:	-	-	-	-	-	-	-	-
UK	118.6	131.6	137.9	137.6	130.6	133.8	124.5	137.9	136.7	138.8	138.0	129.3	135.7	140.8	146.2
AUSFUHR															
EXPORTS															
EXPORTATIONS															
EUR12															
UEBL	151.1	176.7	209.2	178.4	185.3	150.0	193.1	200.6	221.9	179.5	234.8	191.3	211.0	214.8	225.0
DK	133.2	153.3	151.7	149.5	160.6	159.4	143.8	147.0	162.7	148.8	148.4	147.3	151.0	154.9	152.7
D	168.2	194.1	211.3	198.7	199.6	173.2	204.8	209.3	219.5	188.6	227.7	201.9	221.1	212.1	213.9
GR	94.0	129.3	102.9	61.2	104.9	130.0	221.1	238.7	80.1	69.0	23.7	246.7	104.8	98.9	11.2
E	-	-	-	-	-	-	-	-	-	-	-	-	-	-	-
F	130.1	139.2	149.5	139.2	140.7	121.7	155.4	146.8	157.9	131.4	161.7	142.9	154.0	152.2	150.4
IRL	123.2	67.1	37.9	62.3	70.0	74.1	62.1	38.3	39.2	40.2	34.0	38.2	31.6	39.8	44.6
I	128.6	136.8	152.1	128.2	144.1	115.2	159.9	144.2	163.7	133.5	167.1	148.3	157.6	147.8	154.9
NL	148.3	164.1	193.8	162.4	169.7	146.1	178.4	195.2	197.2	168.9	213.9	189.4	193.8	198.4	200.5
P	-	-	-	-	-	-	-	-	-	-	-	-	-	-	-
UK	106.6	123.2	109.5	118.7	128.3	116.0	129.9	108.4	123.9	95.4	110.4	111.7	118.8	106.9	103.5
EUR10															
EINFUHR															
IMPORTS															
IMPORTATIONS															
EUR12															
UEBL	138.7	160.4	185.4	169.8	167.4	127.5	176.8	191.0	200.7	155.3	194.6	175.1	193.1	185.3	192.7
DK	228.4	272.6	366.3	276.0	284.8	231.5	298.2	342.3	396.3	360.5	366.1	315.4	361.1	396.7	370.9
D	163.7	177.1	221.8	170.5	179.9	161.9	196.2	206.1	246.3	200.1	234.8	200.6	232.5	222.4	237.0
GR	126.8	144.4	142.8	153.8	159.2	140.1	124.3	115.5	122.1	150.2	183.4	122.1	129.2	156.6	161.5
E	-	-	-	-	-	-	-	-	-	-	-	-	-	-	-
F	152.7	172.8	193.9	170.8	178.8	150.7	191.0	190.7	202.1	168.7	213.9	185.6	196.3	204.9	197.9
IRL	96.8	100.8	94.7	119.8	114.7	78.0	90.6	127.9	116.8	62.4	71.7	104.2	101.2	87.0	86.0
I	120.1	140.8	150.6	136.8	158.9	120.2	147.1	151.4	156.1	129.6	165.4	147.7	143.6	147.0	160.3
NL	139.1	162.0	209.7	171.4	179.9	138.2	158.6	215.8	217.1	179.4	226.4	194.3	204.5	218.7	229.2
P	-	-	-	-	-	-	-	-	-	-	-	-	-	-	-
UK	188.1	217.0	225.3	211.6	251.1	202.7	202.5	226.6	252.6	211.4	210.5	215.9	231.5	228.0	230.2
EUR10															
LOEHNE UND GEHAELTER															
WAGES AND SALARIES															
SALAIRES ET TRAITEMENTS															
EUR12	127.9	135.8	144.0	124.4	130.6	137.4	150.6	130.1	140.0	147.0	158.8	137.9	144.7	145.6	147.5
B	114.5	128.1	:	114.1	127.3	101.2	169.7	121.3	131.0	115.1	:	131.3	124.7	136.6	:
DK	144.0	198.2	157.0	192.1	204.3	188.4	208.1	160.7	163.3	142.5	161.7	160.2	154.3	152.9	159.8
D	115.5	125.8	137.2	111.3	118.8	131.5	141.6	118.1	131.4	146.7	152.6	127.3	139.6	141.7	140.9
GR	-	-	-	-	-	-	-	-	-	-	-	-	-	-	-
E	-	-	-	-	-	-	-	-	-	-	-	-	-	-	-
F	129.2	128.6	153.7	111.3	113.3	151.1	138.6	130.7	134.5	188.0	161.7	144.6	150.3	163.3	155.5
IRL	124.7	123.1	120.1	124.0	124.4	122.6	121.3	121.0	120.9	119.5	118.8	121.1	120.0	119.8	119.0
I	83.6	65.5	:	63.6	67.5	66.4	64.7	58.0	61.0	58.9	:	58.6	59.3	60.9	:
L	183.6	199.1	219.9	175.6	186.4	196.9	237.7	194.5	212.4	210.8	262.0	212.8	220.0	214.7	230.5
NL	117.0	93.5	104.1	91.3	88.7	87.5	106.4	89.2	107.7	109.2	110.3	92.1	108.5	112.3	102.7
P	-	-	-	-	-	-	-	-	-	-	-	-	-	-	-
UK	96.9	103.4	106.3	101.0	103.5	103.3	105.7	105.9	106.9	105.5	106.9	105.9	106.6	106.6	106.6
ABHAENIG BESCHAEFFTIGTE															
NUMBER OF EMPLOYEES															
NOMBRE DE SALAIRES															
EUR12	83.9	82.7	81.8	83.1	82.7	82.6	82.2	82.0	82.0	82.0	81.2	82.0	82.1	81.9	81.2
B	82.1	86.7	:	86.9	86.7	86.9	86.5	87.1	87.7	88.7	:	85.9	91.1	87.7	:
DK	89.0	121.1	103.7	116.4	119.2	123.3	125.4	104.5	103.1	103.1	103.8	107.7	103.3	103.1	102.8
D	100.1	103.7	108.3	102.3	102.6	104.6	105.2	106.4	107.5	109.8	109.5	106.5	108.0	109.5	109.6
GR	-	-	-	-	-	-	-	-	-	-	-	-	-	-	-
E	-	-	-	-	-	-	-	-	-	-	-	-	-	-	-
F	82.5	74.5	77.2	75.3	75.4	73.6	73.9	76.4	76.6	77.3	78.6	76.0	78.4	77.0	77.3
IRL	84.9	79.7	75.6	81.6	80.6	78.9	77.5	76.7	76.5	75.2	74.1	76.8	76.0	75.1	74.2
I	57.8	42.9	35.8	43.3	43.3	43.3	41.8	37.3	35.8	35.8	34.3	37.5	34.6	36.4	34.5
L	79.7	74.8	71.1	76.4	75.4	74.2	73.1	72.1	71.5	70.7	70.2	72.1	71.5	70.6	70.2
NL	86.0	68.4	76.2	69.0	66.9	67.8	69.9	73.4	78.4	77.5	75.6	72.2	78.1	78.7	76.7
P	-	-	-	-	-	-	-	-	-	-	-	-	-	-	-
UK	65.4	63.5	60.7	63.9	63.6	63.3	63.1	62.0	61.3	60.1	59.2	62.2	61.3	60.3	59.2

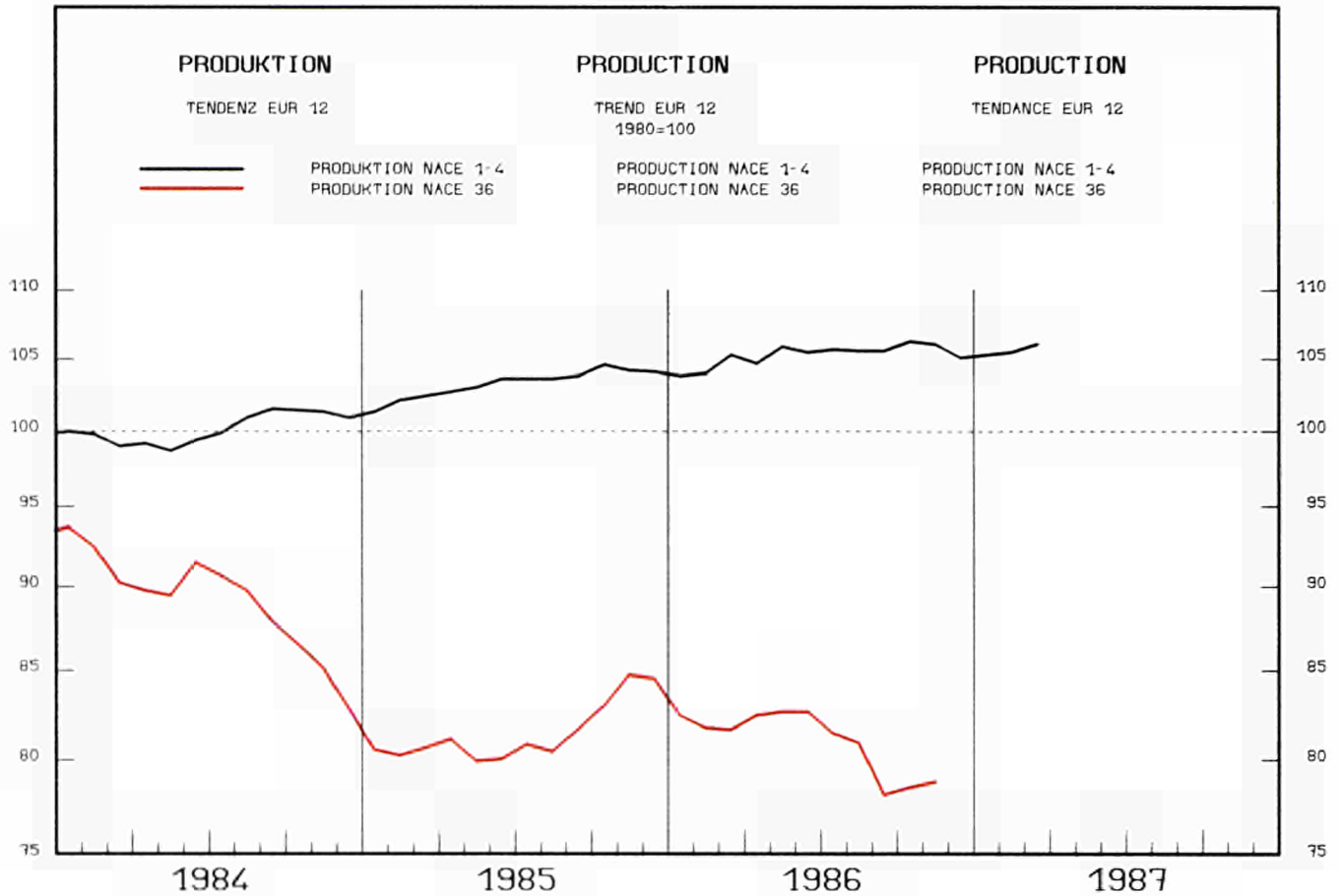

1984	1985	1986	1986			1986			1987			%A	%B	
			02	03	04	10	11	12	01	02	03	04		

PRODUKTIONSINDIZES PRO ARBEITSTAG				INDICES OF PRODUCTION PER WORKING DAY						INDICES DE PRODUCTION PAR JOUR OUVRABLE					
EUR12	90.9	86.1	88.4	80.1	83.2	86.1	83.9	89.3	79.6	:	:	:	:	-1.4	
B	99.6	102.6	95.0	84.6	86.7	102.4	62.4	104.6	91.6	95.3	102.2	101.9	:	-0.3	18.5
DK	95.9	105.0	104.2	114.9	112.9	114.9	97.9	96.9	83.9	86.9	88.9	:	:	-5.9	-19.3
D	89.0	82.8	74.3	82.3	80.9	90.6	72.1	71.9	62.2	65.1	78.3	74.0	:	-9.5	-7.8
GR	84.1	62.5	82.7	82.3	81.1	84.6	86.3	85.3	87.9	74.9	76.9	:	:	28.3	-4.7
E	63.1	54.3	58.5	49.1	53.8	55.2	74.0	72.5	69.1	51.5	53.3	50.5	:	4.2	-0.7
F	84.4	76.9	81.8	86.1	86.1	85.0	87.9	87.9	87.9	:	:	:	:	6.4	
IRL	124.9	119.9	120.0	105.9	151.5	119.7	106.9	128.3	152.6	91.5	109.3	116.5	:	-2.3	-8.6
I	122.4	118.4	132.8	127.7	145.9	145.4	143.2	139.6	131.1	119.8	136.6	144.1	:	11.1	1.5
L	-	-	-	-	-	-	-	-	-	-	-	-	:	-	-
NL	104.0	96.7	97.4	105.0	111.0	111.0	89.0	81.0	76.0	91.0	95.0	:	:	-2.8	-13.0
P	:	63.7	66.4	65.7	64.1	73.3	72.8	74.5	73.3	:	:	:	:	4.2	
UK	91.5	94.6	93.3	94.7	88.9	92.0	103.0	103.9	91.7	91.2	93.9	95.2	90.3	-0.6	1.4
EUR10	94.5	90.4	92.3	84.4	87.2	90.2	85.0	91.3	80.9	:	:	:	:	-2.2	
USA	-	-	-	-	-	-	-	-	-	-	-	-	-	-	-
J	-	-	-	-	-	-	-	-	-	-	-	-	-	-	-

SAISONBEREINIGT				SEASONALLY ADJUSTED						DESAISONNALISE					
EUR12				79.8	80.2	84.7	76.1	80.4	79.7	:	:	:	:		
B				89.0	85.3	94.2	65.6	95.8	101.2	100.8	106.8	100.5	:	17.3	-5.9
DK				109.0	109.0	112.1	97.8	91.7	96.5	83.2	82.9	:	:	-11.6	-0.4
D				76.5	73.5	83.1	71.0	68.2	69.5	71.9	72.2	67.4	:	1.4	-6.6
GR				82.7	78.7	83.1	85.3	86.9	77.5	74.8	81.0	:	:	-8.6	8.3
E				52.8	56.6	58.0	60.5	60.9	55.2	57.9	58.0	54.8	:	-3.3	-5.5
F				79.7	79.5	81.9	83.9	83.7	83.3	:	:	:	:		
IRL				114.0	139.9	116.3	112.7	114.6	138.5	116.3	119.2	108.0	:	-6.1	-9.4
I				116.8	129.5	130.6	136.0	130.0	144.6	125.3	129.2	130.7	:	-6.2	1.1
L				-	-	-	-	-	-	-	-	-	:	-	-
NL				103.4	103.5	104.7	86.7	85.9	80.3	92.8	93.2	:	:	-3.3	0.5
P				-	-	-	-	-	-	-	-	-	:	-	-
UK				93.2	93.2	92.8	94.6	94.2	94.1	94.8	94.5	94.9	95.6	0.7	0.7
EUR10				83.3	83.0	88.0	78.0	82.9	82.9	:	:	:	:		
USA				-	-	-	-	-	-	-	-	-	-	-	-
J				-	-	-	-	-	-	-	-	-	-	-	-

1980 = 100

	1984			1985				1986				1986							
	1984	1985	1986	I.	II.	III.	IV.	I.	II.	III.	IV.	I.	II.	III.	IV.				
												SB - ADJ - CVS							
UMSATZ	TURNOVER															CHIFFRE D'AFFAIRES			
EUR12	148.7	154.8	152.0	132.7	146.5	145.3	187.2	123.1	155.3	140.3	174.9	141.2	152.8	148.0	147.6				
B	98.8	108.1	:	79.7	120.2	66.9	165.5	78.4	105.8	61.5	:	98.9	91.9	83.7	:				
DK	200.9	227.0	212.3	151.9	330.9	160.6	264.5	143.2	297.4	141.5	267.2	151.5	243.3	202.7	242.5				
D	141.8	122.9	108.7	91.8	119.4	112.5	168.0	71.6	147.7	110.9	104.7	110.0	135.9	116.1	79.3				
GR	-	-	-	-	-	-	-	-	-	-	-	-	-	-	-				
E	-	-	-	-	-	-	-	-	-	-	-	-	-	-	-				
F	176.0	175.0	162.7	141.7	174.0	157.0	212.0	128.3	172.0	146.3	204.0	152.1	169.5	161.4	162.6				
IRL	-	-	-	-	-	-	-	-	-	-	-	-	-	-	-				
I	168.6	178.9	193.5	130.2	168.9	193.1	223.4	146.9	190.4	182.0	254.8	170.2	182.8	189.3	214.8				
L	-	-	-	-	-	-	-	-	-	-	-	-	-	-	-				
NL	114.2	121.0	:	108.2	111.0	104.7	160.1	87.1	118.9	:	:	101.8	117.1	:	:				
P	-	-	-	-	-	-	-	-	-	-	-	-	-	-	-				
UK	129.8	150.8	147.8	159.6	131.2	147.8	164.8	152.2	136.4	142.2	160.5	152.2	145.9	142.8	147.9				
LOEHNE UND GEAELTER	WAGES AND SALARIES															SALAIRES ET TRAITEMENTS			
EUR12	-	-	-	-	-	-	-	-	-	-	-	-	-	-	-				
B	100.5	129.0	:	93.0	103.0	92.7	227.3	96.4	104.3	93.7	:	109.8	112.1	107.6	:				
DK	118.0	134.1	133.4	131.2	135.7	128.4	141.0	143.1	141.2	124.1	125.3	139.0	136.1	135.6	125.4				
D	100.7	104.8	113.6	94.4	105.0	104.1	115.7	103.3	115.7	112.8	122.5	111.9	115.5	114.8	113.9				
GR	-	-	-	-	-	-	-	-	-	-	-	-	-	-	-				
E	-	-	-	-	-	-	-	-	-	-	-	-	-	-	-				
F	129.2	128.6	153.7	111.3	113.3	151.1	138.6	130.7	134.5	188.0	161.7	144.6	150.3	163.3	155.5				
IRL	-	-	-	-	-	-	-	-	-	-	-	-	-	-	-				
I	136.3	140.2	140.7	138.5	139.9	141.0	141.5	140.1	141.2	140.9	140.8	140.3	140.5	141.2	140.9				
L	120.9	102.5	:	100.8	101.1	100.5	107.8	109.1	114.6	113.6	:	107.0	110.7	115.0	:				
NL	-	-	-	-	-	-	-	-	-	-	-	-	-	-	-				
P	-	-	-	-	-	-	-	-	-	-	-	-	-	-	-				
UK	117.4	125.3	132.3	122.7	125.4	124.9	128.4	130.1	131.7	133.0	134.3	130.4	132.0	134.0	134.1				
ABHAENGIG BESCHAEFTIGTE	NUMBER OF EMPLOYEES															NOMBRE DE SALARIES			
EUR12	84.3	82.4	80.6	83.1	82.5	82.1	82.0	81.2	80.9	80.7	79.7	81.4	81.2	80.7	79.6				
B	74.5	71.8	:	71.8	72.1	72.2	71.0	71.8	74.5	68.8	:	72.0	73.8	69.8	:				
DK	85.6	94.9	85.0	93.4	96.4	95.7	94.3	89.6	88.7	85.7	75.9	90.0	88.8	87.1	76.8				
D	88.2	87.2	89.1	86.7	87.0	87.4	87.5	89.2	89.3	89.0	88.9	89.4	89.8	89.3	89.1				
GR	-	-	-	-	-	-	-	-	-	-	-	-	-	-	-				
E	-	-	-	-	-	-	-	-	-	-	-	-	-	-	-				
F	82.5	74.5	77.2	75.3	75.4	73.6	73.9	76.4	76.6	77.3	78.6	76.0	78.4	77.0	77.3				
IRL	-	-	-	-	-	-	-	-	-	-	-	-	-	-	-				
I	93.2	90.7	87.6	92.1	90.7	90.3	89.7	88.4	88.4	87.2	86.4	88.4	88.4	87.2	86.5				
L	80.0	67.6	68.9	69.3	67.6	65.8	67.6	67.6	69.3	69.3	69.3	66.5	69.0	69.5	71.0				
NL	-	-	-	-	-	-	-	-	-	-	-	-	-	-	-				
P	85.8	84.4	:	85.7	84.0	84.3	83.5	78.0	78.3	:	:	77.7	78.0	:	:				
UK	79.3	77.0	75.6	77.7	77.1	76.6	76.7	76.3	75.6	75.9	74.5	76.6	76.1	75.8	74.5				

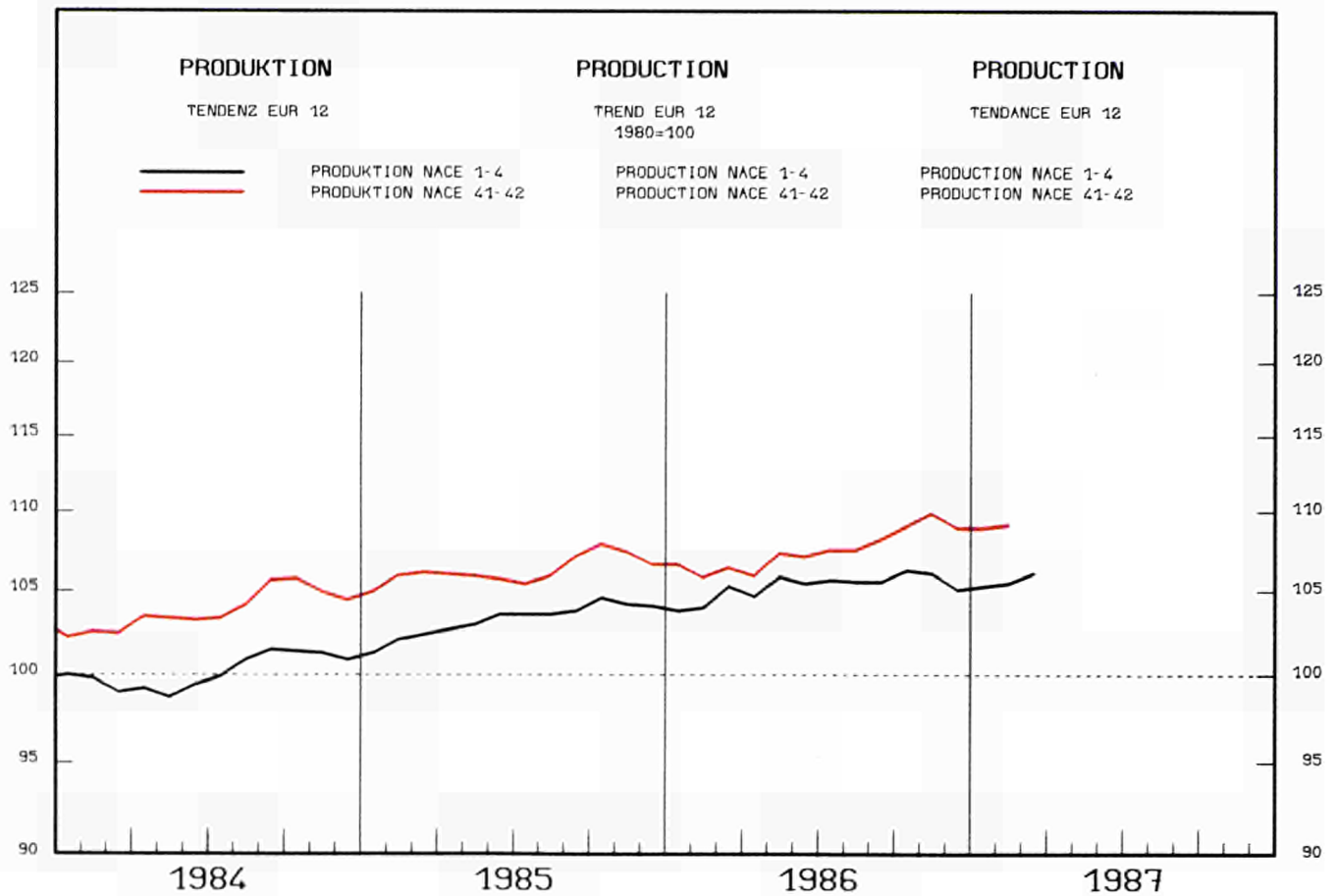

1984	1985	1986	1986			1986			1987				%A	%B
			02	03	04	10	11	12	01	02	03	04		

PRODUKTIONSINDIZES PRO ARBEITSTAG				INDICES OF PRODUCTION PER WORKING DAY						INDICES DE PRODUCTION PAR JOUR OUVRABLE					
EUR12	104.4	107.1	108.6	104.2	102.1	105.9	120.7	120.4	107.2	101.3	106.8	108.9	:	2.2	3.2
B	112.3	115.3	116.1	108.2	111.8	115.6	131.1	136.9	104.9	112.5	112.6	107.6	:	0.2	1.4
DK	111.5	115.8	120.6	110.9	120.9	120.9	126.9	118.9	118.9	106.9	108.9	:	:	2.3	-1.8
D	100.3	103.4	104.6	102.9	95.7	105.3	118.4	117.5	101.4	96.2	104.7	98.8	:	1.3	0.4
GR	114.3	121.2	114.2	90.3	75.2	98.5	131.8	112.2	77.8	71.7	85.0	:	:	-7.1	-7.6
E	111.7	117.1	116.1	103.1	104.0	117.7	139.2	131.8	120.1	111.8	112.8	124.8	:	4.8	12.1
F	105.4	107.1	107.5	102.6	106.6	112.0	111.9	112.9	107.6	107.3	105.0	109.7	113.6	1.2	2.2
IRL	110.1	115.2	119.0	109.3	117.4	118.5	133.0	130.9	108.1	100.9	109.2	132.8	:	4.0	7.4
I	101.4	105.8	109.8	108.5	107.3	98.9	132.7	124.7	99.4	96.2	107.9	117.5	:	3.6	3.0
L	130.1	140.3	148.2	138.6	140.1	142.2	146.8	150.6	136.6	150.3	135.9	:	:	4.5	2.6
NL	107.9	109.8	112.7	107.0	110.0	110.0	128.0	128.0	117.0	:	:	:	:	2.6	
P	98.3	97.7	113.0	100.9	99.9	107.6	121.7	108.7	106.0	:	:	:	:	15.7	
UK	101.9	101.0	102.3	103.2	100.4	100.5	110.2	115.3	103.4	97.0	104.1	105.0	100.4	1.9	1.8
EUR10	103.7	106.0	107.6	104.3	101.9	104.5	118.5	119.1	105.7	100.0	106.0	107.0	:	1.8	2.1
USA	112.6	115.3	:	112.4	112.0	114.0	123.4	:	:	:	:	:	:	2.4	
J	101.5	102.1	103.4	92.2	106.6	106.3	104.4	106.1	121.9	:	:	:	:	1.3	

SAISONBEREINIGT				SEASONALLY ADJUSTED						DESAISONNALISE					
EUR12				107.3	103.4	108.5	110.0	109.7	109.5	107.4	109.6	110.3	:	-0.6	0.6
B				116.5	116.8	115.1	116.9	117.9	110.8	121.3	120.1	113.1	:	2.6	-5.9
DK				120.4	116.9	127.0	124.8	117.8	121.6	118.9	118.3	:	:	-0.9	-0.4
D				104.6	97.9	106.6	106.4	104.5	105.1	102.7	106.0	102.6	:	-1.5	-3.2
GR				123.6	103.2	124.5	104.6	117.0	110.7	106.2	114.2	:	:	4.1	7.6
E				110.9	104.2	122.5	126.7	123.0	120.7	115.8	120.4	125.3	:	-2.4	4.1
F				105.4	105.3	108.6	109.1	108.5	111.4	110.0	108.0	108.8	110.0	-0.9	1.1
IRL				123.2	121.4	118.4	121.7	122.9	115.3	120.8	122.7	133.3	:	4.7	8.6
I				109.9	105.6	103.9	112.4	113.0	114.9	109.3	109.9	115.0	:	-1.8	4.7
L				144.0	141.8	138.0	151.1	151.9	147.1	151.0	144.4	:	:	-1.5	-4.4
NL				111.8	113.0	110.4	116.0	114.1	113.2	:	:	:	:		
P				105.7	103.1	108.9	114.0	114.5	115.0	:	:	:	:		
UK				101.6	101.1	101.4	103.5	104.4	105.0	102.6	104.3	103.3	103.7	-0.2	0.4
EUR10				106.9	103.3	106.8	108.1	107.9	108.1	106.4	108.3	108.5	:	-0.3	0.2
USA				117.4	116.5	117.7	118.0	:	:	:	:	:	:		
J				105.3	103.0	101.2	102.1	102.8	105.5	:	:	:	:		

1980 = 100

	1984	1985	1986	1985				1986				1986					
				I.	II.	III.	IV.	I.	II.	III.	IV.	I.	II.	III.	IV.		
												SB - ADJ - CVS					
UMSATZ	TURNOVER													CHIFFRE D'AFFAIRES			
EUR12	139.6	144.7	:	139.5	144.0	142.3	151.7	138.9	144.6	144.3	163.6	142.4	144.2	146.4	155.8		
B	156.1	159.6	:	154.3	166.4	152.2	165.3	158.3	178.5	156.7	:	161.1	170.6	163.9	:		
DK	156.2	164.1	164.6	155.4	166.7	166.4	167.7	162.4	170.7	164.4	160.7	168.5	166.3	164.1	161.1		
D	120.6	123.6	:	119.5	123.7	122.9	128.2	119.5	123.8	123.1	:	122.5	123.2	124.5	:		
GR	-	-	-	-	-	-	-	-	-	-	-	-	-	-	-		
E	-	-	-	-	-	-	-	-	-	-	-	-	-	-	-		
F	137.3	143.8	144.7	137.1	146.0	141.6	145.8	138.5	148.0	144.7	147.7	141.4	144.9	147.4	145.4		
IRL	151.8	163.1	169.3	137.1	177.7	171.3	166.3	142.9	176.3	178.0	180.0	165.1	164.6	168.3	177.4		
I	177.4	188.6	201.9	170.9	191.3	189.2	203.1	187.1	208.8	200.3	211.2	196.9	205.0	203.9	202.0		
L	147.5	156.5	161.4	141.9	163.5	164.2	156.2	145.2	167.5	171.1	161.9	157.7	159.3	161.4	166.1		
NL	130.9	129.5	:	129.3	130.3	128.1	130.5	120.3	123.9	:	:	122.9	123.2	:	:		
P	-	-	-	-	-	-	-	-	-	-	-	-	-	-	-		
UK	137.7	142.3	136.0	144.6	133.7	135.3	155.5	134.3	127.5	130.6	151.6	133.5	134.1	134.2	139.1		
AUSFUHR	EXPORTS													EXPORTATIONS			
EUR12	174.4	183.2	183.6	173.3	186.6	178.8	194.0	178.0	182.6	173.6	200.2	185.1	178.7	180.4	187.4		
UEBL	156.3	164.1	160.2	163.8	163.6	162.5	166.4	158.0	162.1	159.6	161.0	158.6	162.1	160.6	158.3		
DK	160.4	172.7	171.6	169.5	168.8	168.6	184.0	167.4	165.8	170.3	182.9	168.4	168.6	172.2	173.1		
D	162.0	160.1	139.2	164.8	158.5	128.1	189.1	106.1	149.4	138.7	162.5	120.3	148.6	150.6	131.0		
GR	-	-	-	-	-	-	-	-	-	-	-	-	-	-	-		
E	-	-	-	-	-	-	-	-	-	-	-	-	-	-	-		
F	142.4	146.4	138.3	142.0	142.2	139.5	162.1	135.5	135.8	135.4	146.4	138.6	136.3	140.6	135.1		
IRL	144.9	160.7	153.1	138.4	168.8	186.1	149.5	146.5	152.4	163.0	150.6	170.5	141.4	146.8	154.0		
I	183.2	220.7	188.7	210.3	186.0	179.0	307.4	182.9	181.2	177.9	212.9	188.0	214.5	205.6	153.8		
L	168.6	175.6	169.8	178.8	177.7	174.0	172.0	166.2	173.9	166.6	172.5	165.7	171.2	168.7	171.3		
NL	-	-	-	-	-	-	-	-	-	-	-	-	-	-	-		
P	-	-	-	-	-	-	-	-	-	-	-	-	-	-	-		
UK	136.0	149.5	132.5	141.9	149.3	151.2	155.7	128.7	132.1	124.5	144.9	134.9	133.9	130.1	130.5		
EUR10	147.5	153.9	152.1	159.4	149.9	150.5	155.7	147.2	157.5	146.2	157.4	147.3	157.5	151.9	150.9		
EINFUHR	IMPORTS													IMPORTATIONS			
EUR12	152.8	153.0	146.8	154.8	156.5	146.1	154.5	143.3	147.1	137.9	158.9	147.9	144.1	144.7	147.7		
UEBL	164.3	167.3	171.6	168.3	164.8	167.0	169.0	157.3	170.6	177.4	181.0	158.8	170.7	179.0	173.5		
DK	147.5	153.9	152.1	159.4	149.9	150.5	155.7	147.2	157.5	146.2	157.4	147.3	157.5	151.9	150.9		
D	261.2	285.8	292.8	300.2	296.4	271.5	275.1	270.6	305.9	285.8	308.7	262.7	324.2	299.6	285.9		
GR	-	-	-	-	-	-	-	-	-	-	-	-	-	-	-		
E	-	-	-	-	-	-	-	-	-	-	-	-	-	-	-		
F	154.7	165.3	159.8	159.4	169.0	164.6	168.2	159.0	162.3	154.9	162.9	161.1	162.3	160.0	157.1		
IRL	160.0	175.4	174.4	179.1	173.4	166.0	183.2	175.5	180.5	160.8	180.9	170.7	183.5	168.4	174.8		
I	159.9	196.1	178.1	196.1	180.7	153.1	254.6	173.2	171.1	178.9	189.2	185.1	185.6	193.6	155.7		
NL	153.2	157.3	143.4	164.7	161.7	154.4	148.6	139.3	142.8	140.6	150.9	141.8	137.8	139.4	148.9		
P	-	-	-	-	-	-	-	-	-	-	-	-	-	-	-		
UK	150.4	152.2	141.2	143.5	157.7	156.3	151.4	135.3	148.9	137.3	143.3	142.3	147.9	137.6	136.4		
EUR10	160.0	175.4	174.4	179.1	173.4	166.0	183.2	175.5	180.5	160.8	180.9	170.7	183.5	168.4	174.8		
LOEHNE UND GEAELTER	WAGES AND SALARIES													SALAIRES ET TRAITEMENTS			
EUR12	122.6	126.0	129.8	119.8	125.4	124.1	134.8	124.0	129.2	127.9	138.2	128.9	130.0	129.8	130.6		
B	133.2	130.0	:	117.2	132.2	103.9	166.7	118.9	130.6	113.8	:	131.3	134.8	133.6	:		
DK	138.2	144.8	155.9	139.4	146.7	142.7	150.3	153.6	160.0	150.5	159.6	154.6	154.6	155.2	159.4		
D	107.3	108.2	111.2	99.4	105.4	104.8	123.3	101.8	107.8	107.6	127.4	108.9	110.7	111.1	113.0		
GR	290.6	385.3	:	326.7	376.8	489.2	348.7	379.8	433.9	527.6	:	407.7	441.4	474.3	:		
E	140.6	161.7	185.9	135.8	146.3	176.2	188.7	171.9	172.8	193.8	205.2	185.4	181.2	188.8	189.7		
F	135.2	137.2	141.2	135.1	138.2	138.1	137.3	138.9	142.3	142.1	141.6	140.7	140.0	140.4	143.6		
IRL	143.8	144.0	:	134.4	142.0	148.1	151.4	138.9	145.5	154.8	:	146.4	146.4	150.0	:		
I	-	-	-	-	-	-	-	-	-	-	-	-	-	-	-		
L	126.8	132.8	137.2	122.8	131.2	130.2	146.9	127.7	135.1	134.4	151.4	135.3	135.3	137.2	140.0		
NL	-	-	-	-	-	-	-	-	-	-	-	-	-	-	-		
P	-	-	-	-	-	-	-	-	-	-	-	-	-	-	-		
UK	125.3	133.3	138.0	128.0	132.9	135.5	137.0	133.1	137.0	138.3	143.6	136.4	137.5	137.3	140.5		
ABHAENIG BESCHAEFFTIGTE	NUMBER OF EMPLOYEES													NOMBRE DE SALAIRES			
EUR12	88.1	86.3	84.8	85.8	86.0	87.1	86.3	84.4	84.8	85.7	84.5	85.6	85.0	84.6	84.1		
B	95.9	94.4	:	93.7	93.6	95.7	94.7	92.3	91.8	93.2	:	93.7	92.8	91.8	:		
DK	99.4	102.4	105.3	97.1	104.3	105.6	102.8	103.3	105.9	107.4	104.7	105.9	104.3	105.2	106.2		
D	90.8	89.4	89.0	88.8	88.1	90.8	90.0	87.6	87.8	90.7	89.7	89.0	89.1	89.1	88.7		
GR	114.4	127.0	:	109.2	119.4	157.5	126.0	109.4	125.2	146.3	:	121.6	130.6	125.6	:		
E	89.1	89.9	91.8	84.9	84.7	95.7	94.4	89.4	89.2	96.6	92.0	92.4	90.8	94.5	90.0		
F	90.3	87.0	86.5	87.2	88.0	87.1	85.9	85.9	87.4	86.6	86.0	86.9	86.2	85.7	87.1		
IRL	85.9	81.2	78.8	79.5	80.4	82.1	82.5	77.5	78.0	80.9	78.7	79.7	78.9	78.8	77.7		
I	-	-	-	-	-	-	-	-	-	-	-	-	-	-	-		
L	96.0	96.4	95.8	95.3	96.3	97.9	96.2	95.2	95.3	96.9	95.9	96.3	95.7	95.6	95.9		
NL	88.8	87.6	:	87.4	87.7	88.1	87.2	87.1	87.3	:	:	87.6	87.3	:	:		
P	-	-	-	-	-	-	-	-	-	-	-	-	-	-	-		
UK	83.4	81.7	79.1	81.3	81.1	82.4	82.0	78.9	78.7	79.6	79.1	80.2	79.3	78.6	78.1		

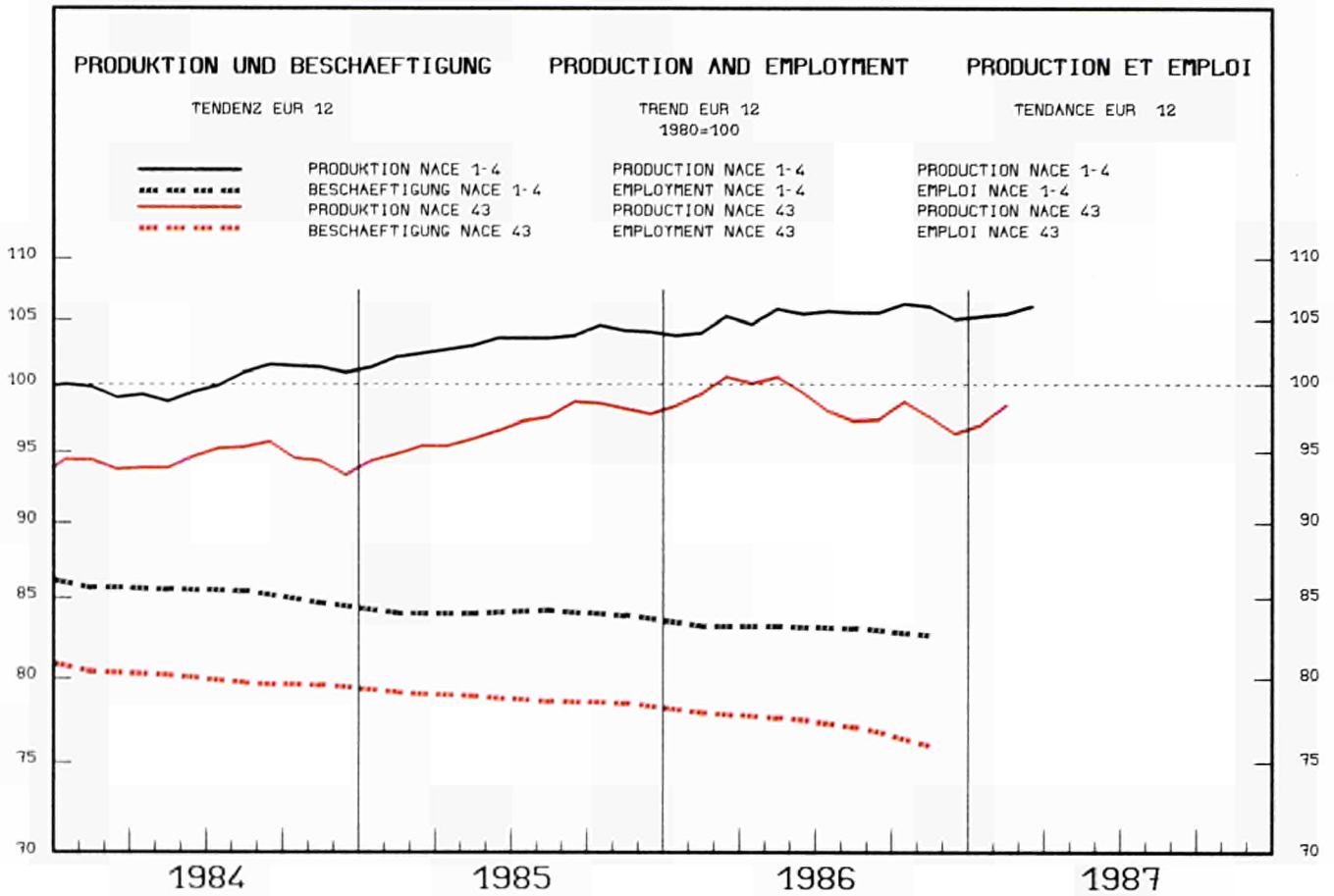

	1984	1985	1986	1986			1986			1987				%A	%B
				02	03	04	10	11	12	01	02	03	04		

PRODUKTIONSINDIZES

PRO ARBEITSTAG

EUR12	94.7	96.7	99.0
B	104.2	105.0	107.6
DK	118.8	116.8	116.5
D	91.6	94.9	96.1
GR	92.1	95.6	102.1
E	91.6	95.8	103.6
F	90.6	89.0	86.3
IRL	93.3	87.5	87.2
I	96.4	97.6	101.2
L	101.0	108.3	98.3
NL	93.7	99.4	:
P	105.9	114.3	120.8
UK	93.7	98.3	98.8
EUR10	94.3	95.9	97.4
USA	103.3	102.4	:
J	99.0	98.4	94.3

INDICES OF PRODUCTION

PET WORKING DAY

EUR12	109.0	109.9	109.5
B	119.0	122.4	117.3
DK	130.1	126.1	124.1
D	105.0	101.4	106.1
GR	105.8	117.7	106.1
E	104.9	109.6	113.3
F	94.9	96.1	96.1
IRL	94.5	93.3	90.8
I	116.9	118.4	116.1
L	111.5	122.9	110.1
NL	106.0	108.0	107.0
P	123.6	126.5	132.4
UK	105.7	101.5	97.3
EUR10	108.6	109.1	107.9
USA	110.1	108.6	111.3
J	94.9	98.4	100.9

INDICES DE PRODUCTION

PAR JOUR OUVRABLE

EUR12	89.5	99.6	111.1	112.2	:	1.3	0.6
B	89.5	101.3	110.9	109.9	:	-1.5	-8.9
DK	96.1	102.1	113.1	:	:	-5.4	-15.9
D	85.9	93.0	106.7	103.2	:	0.7	-0.5
GR	107.7	103.3	110.8	:	:	5.3	-1.3
E	119.3	113.4	100.8	106.0	110.4	116.8	7.8
F	78.5	85.7	91.4	93.0	93.2	-3.3	-3.3
IRL	77.4	88.3	93.2	92.4	:	0.3	-1.0
I	88.2	102.5	115.5	118.2	:	0.5	-2.2
L	99.7	93.5	95.9	:	:	-8.8	-3.6
NL	:	:	:	:	:	1.4	:
P	115.1	:	:	:	:	5.6	:
UK	89.7	94.5	105.0	105.5	96.3	0.1	0.8
EUR10	87.1	99.0	111.1	111.7	:	0.6	0.8
USA	122.3	117.5	:	:	:	9.8	:
J	93.3	92.2	92.5	:	:	-4.1	:

SAISONBEREINIGT

EUR12	99.5	99.5	102.1
B	107.5	111.0	110.0
DK	126.0	117.0	130.5
D	96.5	92.2	100.6
GR	99.6	108.6	104.8
E	100.0	98.0	108.4
F	83.7	86.4	87.1
IRL	84.6	86.9	90.3
I	104.0	105.8	104.5
L	98.4	119.7	101.9
NL	100.3	100.9	97.9
P	114.2	116.4	120.1
UK	99.9	98.5	100.6
EUR10	98.4	98.5	100.4
USA	109.5	107.0	109.6
J	95.7	94.9	95.4

SEASONALLY ADJUSTED

EUR12	98.9	97.8	95.1	95.5	99.5	99.4
B	107.9	105.4	100.4	99.2	100.1	98.7
DK	112.1	104.2	112.9	97.8	107.1	:
D	98.4	95.3	95.4	92.8	97.2	94.3
GR	100.7	106.7	101.1	100.2	103.9	:
E	108.3	105.1	101.6	104.4	106.6	105.2
F	85.4	83.6	84.0	80.0	80.8	82.9
IRL	85.4	87.2	85.3	86.8	84.5	84.5
I	101.7	102.0	97.4	96.6	101.2	103.6
L	88.6	101.7	105.2	92.3	86.9	:
NL	101.5	100.3	:	:	:	:
P	122.2	117.7	117.8	:	:	:
UK	98.2	101.6	99.1	101.0	99.7	100.7
EUR10	97.5	97.4	94.4	95.1	99.5	99.9
USA	115.3	118.3	:	:	:	:
J	92.9	92.0	92.9	:	:	:

DESAISONNALISE

EUR12	0.9	-0.2
B	-5.0	-1.4
DK	-3.5	9.6
D	-1.7	-3.0
GR	-0.6	3.7
E	0.4	-1.3
F	0.0	1.4
IRL	-0.8	-0.0
I	0.1	2.4
L	2.5	-5.8
NL	:	:
P	:	:
UK	-0.3	-0.3
EUR10	1.8	0.4
USA	:	:
J	:	:

1980 = 100

				1985				1986				1986			
				I.	II.	III.	IV.	I.	II.	III.	IV.	I.	II.	III.	IV.
				SB - ADJ - CVS											
UMSATZ				TURNOVER								CHIFFRE D'AFFAIRES			
EUR12	133.2	144.4	146.3	147.4	144.7	135.0	150.1	149.6	147.8	137.9	149.5	143.2	146.9	148.6	145.9
B	150.0	160.9	:	162.5	163.8	140.7	176.5	167.3	161.4	141.9	:	158.1	155.5	163.6	:
DK	161.6	169.1	173.5	165.4	165.4	161.7	183.7	194.3	166.4	164.1	169.1	185.3	174.2	173.4	163.8
D	104.2	109.9	109.6	112.8	106.5	105.5	114.9	114.5	109.6	104.6	109.7	108.9	112.1	110.9	107.3
GR	-	-	-	-	-	-	-	-	-	-	-	-	-	-	-
E	-	-	-	-	-	-	-	-	-	-	-	-	-	-	-
F	136.0	143.0	142.3	149.3	141.0	137.7	143.7	147.3	141.7	138.3	141.7	138.5	143.6	147.5	139.1
IRL	122.3	127.0	126.6	132.3	131.6	115.1	128.9	128.7	129.7	118.1	129.9	123.9	125.8	130.7	125.6
I	168.8	188.9	195.5	194.4	198.1	168.3	195.0	200.0	206.7	176.6	198.6	189.7	197.8	196.5	197.1
L	152.7	170.0	151.3	170.0	170.3	166.2	173.5	161.2	154.9	140.5	148.5	157.1	156.5	150.9	140.5
NL	103.6	112.7	:	114.0	113.6	106.3	117.0	117.1	115.0	:	:	112.5	113.4	:	:
P	-	-	-	-	-	-	-	-	-	-	-	-	-	-	-
UK	121.7	135.0	137.2	132.4	133.1	130.4	144.2	134.1	134.1	130.7	149.9	133.8	135.8	136.1	141.1
AUFTRAGSEINGANGS - GESAMT				NEW ORDERS - TOTAL								ENTREES DE COMMANDES - ENSEMBLE			
EUR12	124.1	:	:	:	:	:	:	:	:	:	:	:	:	:	:
B	150.9	156.4	:	157.1	156.4	137.5	174.5	164.5	152.3	145.7	:	157.1	149.7	166.8	:
DK	159.9	167.7	166.0	155.8	165.1	161.5	188.4	180.7	165.8	157.1	160.5	180.0	171.1	165.4	151.5
D	107.6	112.6	109.8	120.6	109.2	103.0	117.6	117.2	107.1	103.0	111.8	108.9	109.3	113.7	107.3
GR	-	-	-	-	-	-	-	-	-	-	-	-	-	-	-
E	-	-	-	-	-	-	-	-	-	-	-	-	-	-	-
F	-	-	-	-	-	-	-	-	-	-	-	-	-	-	-
IRL	-	-	-	-	-	-	-	-	-	-	-	-	-	-	-
I	174.9	193.4	200.9	210.1	198.2	166.4	199.0	221.6	205.1	168.9	208.0	199.5	199.6	200.2	204.7
L	125.1	143.7	104.3	186.8	164.5	106.5	116.9	114.0	99.5	81.6	122.2	112.6	95.8	88.4	102.5
NL	106.4	116.0	:	121.2	110.8	107.3	124.9	125.0	115.6	:	:	116.5	118.2	:	:
P	-	-	-	-	-	-	-	-	-	-	-	-	-	-	-
UK	93.2	:	:	:	:	:	:	:	:	:	:	:	:	:	:
AUSFUHR				EXPORTS								EXPORTATIONS			
EUR12	142.0	150.5	147.9	149.2	155.9	131.0	165.8	149.4	145.5	125.0	171.6	144.7	142.3	144.5	154.0
UEBL	142.0	150.5	147.9	149.2	155.9	131.0	165.8	149.4	145.5	125.0	171.6	144.7	142.3	144.5	154.0
DK	164.6	182.5	179.2	195.1	166.0	176.5	192.3	193.1	175.5	170.5	177.8	180.9	185.5	178.0	173.5
D	149.5	166.7	176.9	166.8	163.8	162.1	174.2	176.6	178.5	172.0	180.3	171.6	178.6	180.2	178.3
GR	190.5	194.6	224.4	220.0	212.6	141.2	204.6	176.9	276.6	198.8	245.3	164.1	250.3	243.4	238.2
E	-	-	-	-	-	-	-	-	-	-	-	-	-	-	-
F	141.5	155.6	150.1	164.2	162.1	135.7	160.4	161.5	157.1	130.9	151.0	150.5	152.5	150.3	146.4
IRL	126.6	128.1	126.8	131.9	129.8	122.4	128.4	125.2	137.5	118.1	126.3	124.1	136.5	127.2	119.7
I	187.0	212.6	218.4	198.5	198.7	219.3	234.1	215.4	215.5	227.4	215.4	223.8	223.0	225.8	206.1
NL	111.8	127.1	136.1	130.8	126.5	117.4	133.5	141.9	136.6	126.5	139.4	134.5	134.8	139.3	135.9
P	-	-	-	-	-	-	-	-	-	-	-	-	-	-	-
UK	119.1	136.4	120.4	125.5	139.1	139.3	141.9	112.8	127.1	120.2	121.6	120.0	127.0	120.6	113.2
EINFUHR				IMPORTS								IMPORTATIONS			
EUR12	130.0	134.9	137.7	151.8	132.8	123.6	131.3	146.0	136.3	134.6	134.0	132.5	136.3	144.4	137.0
UEBL	130.0	134.9	137.7	151.8	132.8	123.6	131.3	146.0	136.3	134.6	134.0	132.5	136.3	144.4	137.0
DK	154.5	178.4	181.3	182.3	165.9	165.5	199.9	186.4	181.9	171.6	185.2	180.4	187.3	183.6	175.2
D	131.8	140.8	149.9	148.8	132.7	137.1	144.8	154.4	145.1	145.5	154.7	144.6	149.5	149.7	155.1
GR	325.7	358.6	433.5	374.8	382.0	321.6	356.2	357.9	439.8	463.7	472.6	351.8	424.5	493.7	459.4
E	-	-	-	-	-	-	-	-	-	-	-	-	-	-	-
F	148.7	167.5	178.2	176.7	165.9	159.5	167.9	179.7	179.7	176.0	177.4	167.9	176.4	187.9	180.4
IRL	140.4	151.9	148.1	151.0	138.9	150.3	167.2	154.5	144.2	146.3	147.3	153.3	153.6	152.3	136.2
I	160.0	183.6	175.6	199.9	201.3	143.6	189.8	194.1	191.8	145.6	170.7	180.7	182.4	170.7	165.5
NL	124.1	141.4	152.0	154.7	132.7	135.3	143.0	165.1	143.7	152.0	147.4	148.6	151.7	157.8	151.2
P	-	-	-	-	-	-	-	-	-	-	-	-	-	-	-
UK	180.0	197.2	187.6	200.4	191.8	196.3	200.2	195.7	195.4	179.6	179.8	189.1	197.9	184.7	179.6
EUR10	-	-	-	-	-	-	-	-	-	-	-	-	-	-	-
LOEHNE UND GEAELTER				WAGES AND SALARIES								SALAIRES ET TRAITEMENTS			
EUR12	-	-	-	-	-	-	-	-	-	-	-	-	-	-	-
B	115.7	122.2	:	128.7	129.3	108.7	122.2	148.6	130.6	108.6	:	141.2	128.8	126.6	:
DK	153.2	165.7	173.2	162.0	176.1	151.6	173.2	183.3	184.1	152.0	173.5	176.4	173.2	170.7	172.3
D	93.5	95.6	98.0	88.1	94.5	93.7	106.1	90.3	97.4	96.1	108.1	96.8	98.1	97.9	98.7
GR	229.9	304.4	:	279.6	290.3	311.4	336.4	336.3	337.7	334.0	:	339.6	341.3	337.2	:
E	111.4	109.7	121.5	103.5	110.1	107.7	117.5	110.2	123.4	118.8	133.7	120.4	122.3	117.3	124.4
F	134.1	136.1	134.0	136.4	137.6	136.1	134.3	135.2	134.2	134.3	132.4	135.2	133.0	134.2	133.1
IRL	118.5	125.5	:	119.5	124.5	126.1	131.8	126.9	128.9	131.6	:	128.1	130.5	131.3	:
I	178.0	195.8	206.1	168.7	183.2	193.8	237.6	181.0	195.3	202.7	245.6	200.8	206.9	206.3	212.1
L	128.7	124.4	123.9	119.4	124.0	129.7	124.5	118.0	120.8	124.4	132.5	122.5	122.1	120.7	128.0
NL	-	-	-	-	-	-	-	-	-	-	-	-	-	-	-
P	-	-	-	-	-	-	-	-	-	-	-	-	-	-	-
UK	111.0	124.1	137.8	117.5	122.4	125.5	131.1	132.9	137.4	137.8	143.2	134.0	137.7	138.5	142.2
ABHAENIG BESCHAEFTE				NUMBER OF EMPLOYEES								NOMBRE DE SALARIES			
EUR12	79.8	78.5	76.9	78.9	78.7	78.4	78.3	77.7	77.4	76.9	75.8	77.8	77.4	76.9	75.8
B	90.9	91.0	:	91.5	92.0	90.6	90.1	89.7	89.6	88.1	:	89.2	89.3	88.7	:
DK	102.2	106.0	103.8	104.1	107.3	106.0	106.8	106.8	105.1	101.4	101.9	106.4	104.8	102.2	102.1
D	78.2	76.8	75.7	77.2	76.7	76.6	76.7	76.2	75.8	75.5	75.3	76.4	75.9	75.6	75.0
GR	94.7	98.7	:	97.3	96.1	98.4	102.9	101.8	100.6	101.4	:	101.3	101.3	102.2	:
E	73.0	67.8	65.7	69.3	69.4	66.8	65.7	65.9	66.4	65.2	65.2	66.6	65.0	65.0	65.6
F	87.6	84.4	79.8	86.3	85.3	83.8	82.1	81.0	80.6	79.5	78.0	81.0	80.1	79.4	78.3
IRL	70.5	67.8	66.8	67.4	67.4	67.9	68.5	67.9	66.8	66.2	66.2	68.5	67.3	66.1	66.0
I	79.4	75.6	71.3	76.8	76.1	75.2	74.1	72.8	71.8	70.9	69.7	73.1	71.8	70.7	69.7
L	79.0	74.7	72.6	75.8	75.7	74.5	72.9	71.6	71.7	73.8	73.3	71.8	72.8	73.1	72.1
NL	69.7	69.3	:	69.3	68.8	69.2	70.0	69.9	70.3	:	:	70.0	70.3	:	:
P	-	-	-	-	-</										

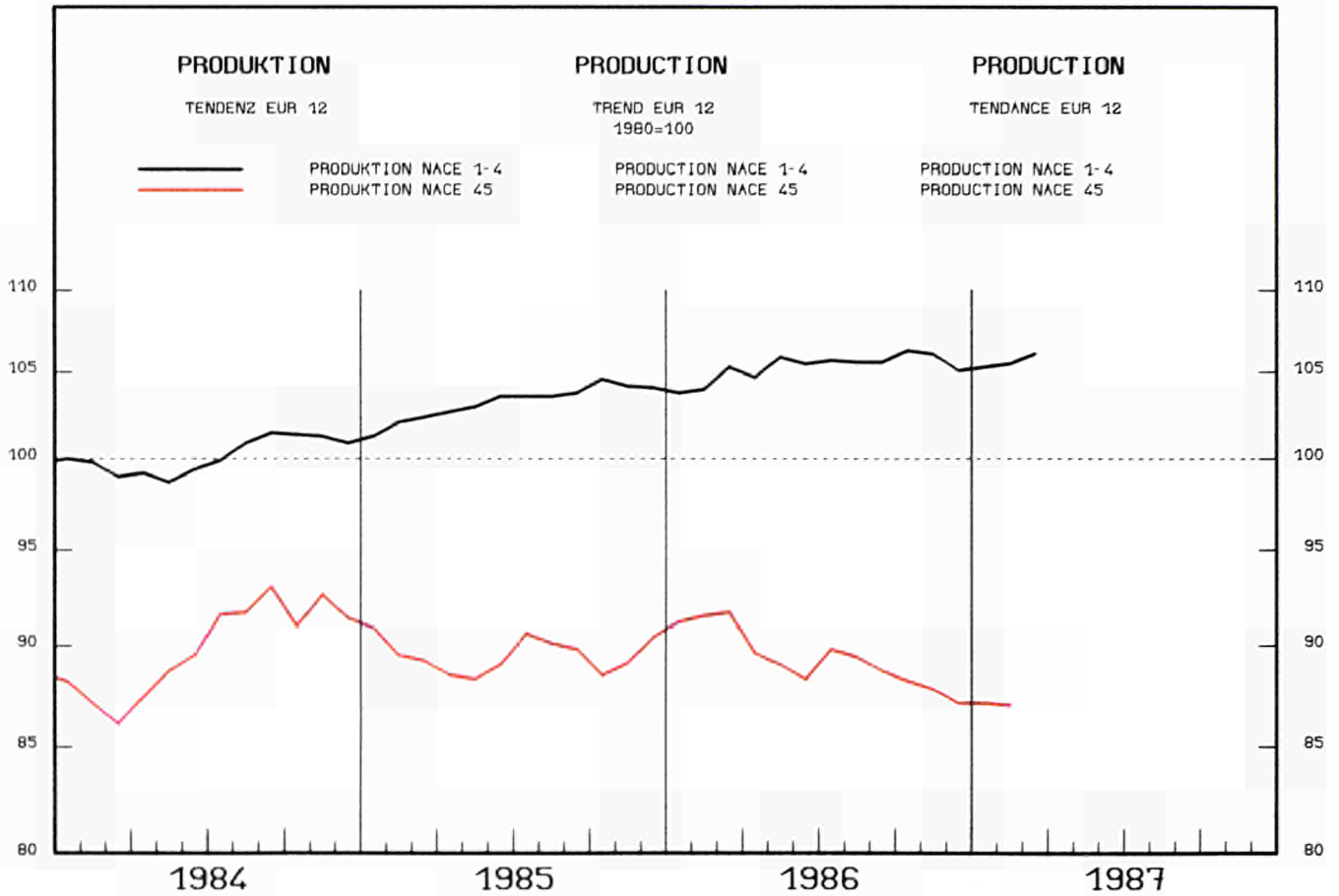

1984	1985	1986	1986			1987				%A	%B			
			02	03	04	10	11	12	01	02	03	04		

	PRODUKTIONSINDIZES PRO ARBEITSTAG			INDICES OF PRODUCTION PER WORKING DAY			INDICES DE PRODUCTION PAR JOUR OUVRABLE						%A	%B		
	EUR12	91.9	91.0	91.2	102.9	106.8	96.2	93.0	88.9	77.3	86.6	99.9			102.0	:
B	93.9	93.1	99.3	115.2	123.9	98.4	110.1	92.4	74.9	90.5	116.7	114.3	:	:	4.0	-3.4
DK	115.7	119.9	119.6	144.0	132.0	123.0	119.0	88.0	75.0	105.0	126.0	:	:	:	-5.6	-15.0
D	83.2	82.4	82.0	93.6	91.2	83.2	88.7	80.6	67.3	80.7	92.4	87.8	:	:	-2.0	-3.3
GR	77.8	83.6	82.4	83.6	93.5	97.3	84.8	78.2	80.5	71.7	82.9	:	:	:	-1.5	-2.9
E	87.5	86.3	85.1	93.5	106.8	87.8	95.6	75.5	70.6	75.2	95.8	108.4	:	:	-1.0	-0.9
F	97.9	98.8	98.0	112.6	112.6	101.0	90.6	90.6	90.6	:	:	:	:	:	-0.8	:
IRL	96.7	92.8	93.0	101.9	100.2	93.9	98.9	100.8	85.8	81.4	92.9	92.6	:	:	-1.7	-8.6
I	93.3	90.0	90.7	108.8	113.4	103.7	85.0	88.6	80.1	92.1	102.7	105.4	:	:	-2.6	-7.0
L	:	:	:	:	:	:	:	:	:	:	:	:	:	:	12.5	:
ML	76.9	74.9	75.4	81.0	91.0	85.0	81.0	78.0	69.0	72.0	82.0	77.0	:	:	-2.1	-7.2
P	:	136.3	158.6	164.5	172.4	162.7	173.5	176.4	157.1	:	:	:	:	:	16.3	:
UK	100.2	104.0	105.3	109.5	111.5	100.8	123.2	119.4	91.2	92.4	108.1	110.6	97.7	:	-0.1	-1.7
EUR10	92.5	91.7	92.0	104.2	106.8	97.4	92.6	90.9	78.3	88.3	100.5	101.1	:	:	-1.8	-5.0
USA	-	-	-	-	-	-	-	-	-	-	-	-	-	-	-	-
J	-	-	-	-	-	-	-	-	-	-	-	-	-	-	-	-

	SAISONBEREINIGT			SEASONALLY ADJUSTED			DESAISONNALISE						%A	%B
	EUR12	91.2	91.9	92.0	87.9	87.9	87.5	85.9	88.0	87.0	:	-0.9		
B	95.1	99.2	94.4	105.7	101.4	98.4	95.4	97.8	91.3	:	:	-6.8	-6.7	
DK	128.8	107.0	134.3	112.1	104.0	113.0	102.1	108.8	:	:	:	-3.6	6.6	
D	84.1	80.6	85.2	82.1	80.8	81.0	80.4	82.5	77.9	:	:	-1.3	-5.6	
GR	77.0	79.8	90.2	81.2	76.8	83.3	75.3	77.4	:	:	:	-1.6	2.8	
E	85.1	87.5	88.1	87.1	81.6	81.0	75.6	86.3	87.7	:	:	-0.1	1.6	
F	97.8	97.9	96.6	96.2	96.0	95.7	:	:	:	:	:	:	:	
IRL	92.1	89.4	92.0	91.9	93.6	92.7	85.5	85.3	83.6	:	:	-8.6	-2.0	
I	94.2	97.7	92.8	84.5	87.3	87.8	86.6	86.6	87.9	:	:	0.6	1.5	
L	:	:	:	:	:	:	:	:	:	:	:	:	:	
ML	73.6	77.6	78.0	75.6	77.7	75.0	72.7	75.5	65.7	:	:	-6.3	-12.9	
P	-	-	-	-	-	-	-	-	-	-	-	-	-	
UK	104.3	104.0	105.6	107.4	109.1	102.4	103.1	103.3	101.9	103.4	:	-1.9	1.5	
EUR10	92.2	92.6	92.6	88.0	89.0	88.6	87.4	88.3	87.0	:	:	-1.1	-1.5	
USA	-	-	-	-	-	-	-	-	-	-	-	-	-	
J	-	-	-	-	-	-	-	-	-	-	-	-	-	

			1985				1986				1986				
			I.	II.	III.	IV.	I.	II.	III.	IV.	I.	II.	III.	IV.	
			SB - ADJ - CVS												
UMSATZ			TURNOVER								CHIFFRE D'AFFAIRES				
EUR12	126.6	136.5	148.0	146.4	115.0	150.2	132.0	153.7	121.8	167.0	136.7	139.3	138.4	153.1	146.7
B	122.2	127.4	:	141.1	119.2	128.5	120.8	148.4	127.2	138.7	:	131.2	132.0	140.3	:
DK	150.5	169.1	176.2	179.4	146.9	196.2	154.0	200.2	152.3	211.9	140.3	180.1	180.2	181.1	160.3
D	104.6	106.6	109.2	124.0	76.6	129.3	96.7	127.0	80.2	135.4	94.2	107.8	106.8	111.7	106.7
GR	-	-	-	-	-	-	-	-	-	-	-	-	-	-	-
E	-	-	-	-	-	-	-	-	-	-	-	-	-	-	-
F	139.0	151.0	154.7	154.7	137.0	155.3	151.7	162.7	145.7	164.3	146.0	151.0	154.7	161.2	152.0
IRL	129.0	126.1	126.1	130.2	122.9	121.5	130.0	127.9	120.4	123.9	132.3	120.4	127.4	128.7	126.8
I	168.9	186.8	199.2	207.7	153.6	215.7	170.2	223.8	166.9	234.8	171.2	193.7	194.2	209.9	195.5
L	:	:	:	:	:	:	:	:	:	:	:	:	:	:	:
NL	83.1	92.9	:	98.8	85.9	94.3	92.8	103.1	88.9	:	:	94.8	95.5	:	:
P	-	-	-	-	-	-	-	-	-	-	-	-	-	-	-
UK	118.1	129.6	136.4	124.8	119.8	133.3	140.7	130.5	125.7	140.4	149.0	130.3	132.8	138.6	141.8
AUFTRAGSEINGANGE - GESAMT			NEW ORDERS - TOTAL								ENTREES DE COMMANDES - ENSEMBLE				
EUR12	-	-	-	-	-	-	-	-	-	-	-	-	-	-	-
B	135.2	134.9	:	154.8	126.1	128.0	130.7	152.3	141.7	138.0	:	135.8	144.3	147.9	:
DK	153.5	171.9	176.1	172.8	170.1	183.2	161.5	214.2	158.8	178.1	153.5	201.7	166.7	175.8	165.1
D	109.7	110.2	113.3	123.5	96.4	115.3	105.5	130.9	95.1	123.3	104.1	116.8	105.9	122.3	108.2
GR	-	-	-	-	-	-	-	-	-	-	-	-	-	-	-
E	-	-	-	-	-	-	-	-	-	-	-	-	-	-	-
F	-	-	-	-	-	-	-	-	-	-	-	-	-	-	-
IRL	-	-	-	-	-	-	-	-	-	-	-	-	-	-	-
I	160.1	182.4	191.4	212.4	160.5	184.9	171.6	222.5	177.3	190.3	175.6	186.8	196.2	194.0	189.2
L	-	-	-	-	-	-	-	-	-	-	-	-	-	-	-
NL	-	-	-	-	-	-	-	-	-	-	-	-	-	-	-
P	-	-	-	-	-	-	-	-	-	-	-	-	-	-	-
UK	111.8	:	:	:	:	:	:	:	:	:	:	:	:	:	:
AUSFUHR			EXPORTS								EXPORTATIONS				
EUR12	-	-	-	-	-	-	-	-	-	-	-	-	-	-	-
UEBL	124.3	133.0	142.0	135.8	126.6	130.1	139.5	138.5	133.3	141.7	154.7	133.6	139.2	144.5	150.1
DK	176.2	202.9	221.8	222.5	174.5	228.3	186.5	245.8	196.8	257.8	186.6	221.4	223.0	231.8	207.1
D	157.3	184.0	198.5	195.9	138.5	225.2	176.3	220.8	147.6	248.3	177.3	197.0	185.9	204.6	195.7
GR	320.7	311.5	409.1	306.6	283.6	255.7	399.9	256.8	388.0	474.3	517.4	276.8	395.0	487.8	449.1
E	-	-	-	-	-	-	-	-	-	-	-	-	-	-	-
F	133.1	152.3	149.4	164.8	133.7	169.4	141.4	168.1	131.3	169.0	129.1	151.5	145.9	156.8	142.3
IRL	138.0	144.4	139.0	147.6	140.1	144.0	145.8	139.0	142.3	135.5	139.5	136.5	146.2	138.5	135.5
I	177.3	195.0	198.6	213.9	153.5	221.1	191.3	227.1	158.5	233.8	175.0	203.0	193.8	210.0	184.0
NL	135.5	156.5	173.0	174.4	127.5	164.0	160.1	185.0	149.2	189.9	168.0	166.1	168.0	182.7	177.4
P	-	-	-	-	-	-	-	-	-	-	-	-	-	-	-
UK	122.7	137.0	125.5	115.9	127.9	151.0	153.1	107.0	120.5	138.7	135.8	120.8	126.4	128.4	122.6
EUR10	-	-	-	-	-	-	-	-	-	-	-	-	-	-	-
EINFUHR			IMPORTS								IMPORTATIONS				
EUR12	-	-	-	-	-	-	-	-	-	-	-	-	-	-	-
UEBL	120.3	129.6	139.6	162.8	94.1	152.7	108.6	161.9	105.0	173.4	118.0	129.1	132.4	148.4	140.8
DK	148.6	173.9	199.1	197.9	140.1	191.7	166.1	202.1	176.3	228.8	189.1	182.0	200.5	210.8	204.6
D	140.8	145.7	163.0	174.1	112.7	162.6	133.4	166.8	131.9	185.9	167.5	144.0	153.4	165.4	181.0
GR	439.0	463.0	509.8	378.1	457.2	442.3	574.5	297.5	609.3	567.7	564.8	402.7	547.8	541.6	541.7
E	-	-	-	-	-	-	-	-	-	-	-	-	-	-	-
F	146.0	168.0	194.0	189.9	140.8	184.4	156.9	204.5	165.7	224.5	181.3	178.8	185.4	207.9	203.2
IRL	152.3	158.9	163.1	159.2	142.0	166.0	168.6	172.0	138.8	177.3	164.3	171.2	151.5	174.8	153.2
I	150.1	184.2	207.3	186.4	173.8	188.6	187.8	210.0	185.7	230.4	203.0	207.5	194.6	215.8	209.0
NL	123.0	134.9	147.1	168.6	100.2	156.3	114.5	170.2	111.0	177.4	129.6	136.3	141.1	149.6	152.5
P	-	-	-	-	-	-	-	-	-	-	-	-	-	-	-
UK	167.1	177.6	168.0	202.2	164.7	183.8	159.9	188.4	155.4	179.5	148.8	170.6	165.1	171.9	162.8
EUR10	-	-	-	-	-	-	-	-	-	-	-	-	-	-	-
ABHAENGIG BESCHAEFFTIGTE			NUMBER OF EMPLOYEES								NOMBRE DE SALARIES				
EUR12	-	-	-	-	-	-	-	-	-	-	-	-	-	-	-
B	82.2	78.5	:	79.3	78.4	78.1	78.0	79.6	79.5	80.7	:	79.1	79.4	80.8	:
DK	93.5	92.8	92.6	91.6	92.6	93.8	93.2	94.8	94.0	91.2	90.6	95.4	94.5	91.0	90.5
D	77.8	76.4	74.5	77.2	76.1	76.2	76.1	76.2	74.6	73.9	73.4	75.8	75.0	74.1	73.2
GR	146.1	135.7	:	135.5	136.8	134.7	135.9	135.3	135.8	132.3	:	131.5	133.3	133.6	:
E	74.7	66.4	63.9	65.8	65.3	68.0	66.4	65.7	64.0	63.0	63.0	67.1	63.8	62.0	63.0
F	91.1	88.8	87.0	89.8	89.5	88.3	87.6	87.4	87.8	86.7	85.9	87.5	87.4	86.9	86.3
IRL	80.6	76.9	:	78.2	76.7	75.6	77.2	:	:	:	:	:	:	:	:
I	:	:	:	:	:	:	:	:	:	:	:	:	:	:	:
L	:	:	:	:	:	:	:	:	:	:	:	:	:	:	:
NL	63.6	61.2	:	60.9	60.7	61.3	61.9	61.7	61.8	:	:	62.1	62.0	:	:
P	-	-	-	-	-	-	-	-	-	-	-	-	-	-	-
UK	82.8	85.5	87.7	83.6	84.5	86.4	87.4	87.3	87.8	87.7	88.0	87.5	88.2	87.7	87.9

PRODUKTIONSINDIZES
INDICES OF PRODUCTION
INDICES DE PRODUCTION

1980 = 100

	1984	1985	1986	1986			1986			1987				%A	%B
				02	03	04	10	11	12	01	02	03	04		

HERSTELLUNG VON SCHUHEN
FOOTWEAR MANUFACTURE

NACE: 451 + 452
FOOTWEAR MANUFACTURE

INDUSTRIE DE LA CHAUSSURE

	PRODUKTIONSINDIZES PRO ARBEITSTAG			INDICES OF PRODUCTION PER WORKING DAY						INDICES DE PRODUCTION PAR JOUR OUVRABLE							
	1984	1985	1986	1986	1986	1986	1986	1986	1986	1987	1987	1987	1987	1987	1987	%A	%B
	02	03	04	10	11	12	01	02	03	04	01	02	03	04			
EUR12	95.0	91.1	87.4	104.3	102.4	91.4	91.6	86.7	73.4	84.2	93.2	91.8	:	:	-6.5	-11.5	
B	93.4	86.6	79.8	98.5	99.5	83.4	85.4	67.9	56.7	79.8	82.6	78.8	:	:	-15.1	-20.8	
DK	110.4	105.0	103.8	123.1	118.1	100.1	106.1	84.1	55.0	86.1	103.1	:	:	:	-8.2	-23.7	
D	88.3	84.7	76.6	84.3	81.8	75.0	86.2	76.8	56.5	69.4	76.3	73.2	:	:	-11.4	-10.7	
GR	83.1	113.3	109.3	113.7	119.4	119.3	124.7	89.7	120.6	103.6	112.0	:	:	:	-3.6	-1.1	
E	132.1	112.5	96.5	110.2	111.7	98.7	99.9	93.7	85.3	94.7	100.5	109.5	:	:	-11.9	-7.9	
F	100.8	100.1	96.5	109.0	111.8	111.2	101.8	95.4	84.0	96.4	108.6	108.9	100.6	:	-3.4	-4.2	
IRL	88.7	66.7	:	57.5	57.7	52.9	:	:	:	:	:	:	:	:	-26.2	:	
I	90.1	86.0	84.1	105.0	100.8	87.5	83.1	80.3	71.8	85.9	94.6	92.2	:	:	-4.9	-10.4	
L	:	:	:	:	:	:	:	:	:	:	:	:	:	:	:	:	
NL	76.4	76.3	76.5	82.0	91.0	88.0	81.0	80.0	72.0	75.0	90.0	80.0	:	:	-1.5	-3.9	
P	:	194.0	214.4	245.5	249.4	218.4	232.4	240.0	210.1	:	:	:	:	:	10.5	:	
UK	87.9	88.8	91.4	111.7	99.4	83.9	104.6	103.2	66.7	85.7	100.9	104.2	80.5	:	-0.4	-3.2	
EUR10	91.3	88.8	86.4	103.7	101.4	90.5	90.7	85.9	72.1	83.0	92.3	89.9	:	:	-5.8	-11.9	
USA	77.4	67.7	:	68.7	64.3	60.8	55.6	58.7	:	:	:	:	:	:	-12.8	:	
J	98.9	:	:	:	:	:	:	:	:	:	:	:	:	:	1.6	:	

	SAISONBEREINIGT			SEASONALLY ADJUSTED						DESAISONNALISE							
	1984	1985	1986	1986	1986	1986	1986	1986	1986	1987	1987	1987	1987	1987	1987	%A	%B
	02	03	04	10	11	12	01	02	03	04	01	02	03	04			
EUR12				87.2	85.3	86.2	85.8	85.2	84.0	78.5	77.8	76.6	:	:	-8.7	-1.6	
B				79.0	83.1	82.2	74.2	72.5	68.7	71.4	67.6	65.8	:	:	-4.9	-2.7	
DK				118.0	96.5	111.4	98.3	92.9	93.5	85.6	94.0	:	:	:	-4.5	9.9	
D				82.5	79.0	79.5	71.7	74.8	74.3	74.9	73.7	70.5	:	:	-0.8	-4.3	
GR				107.8	107.4	116.6	111.5	89.8	114.8	107.3	103.7	:	:	:	3.9	-3.4	
E				97.9	91.9	95.8	97.3	94.8	93.3	85.3	89.2	90.7	:	:	-7.1	1.7	
F				90.4	92.8	97.9	97.6	92.2	98.0	87.1	90.5	90.0	88.6	:	-3.0	-1.6	
IRL				49.7	50.8	50.0	:	:	:	:	:	:	:	:	:	:	
I				82.0	80.5	79.6	81.4	81.4	78.9	75.8	73.7	73.5	:	:	-7.8	-0.2	
L				:	:	:	:	:	:	:	:	:	:	:	:	:	
NL				74.6	83.5	85.6	75.2	74.9	75.0	69.9	81.1	72.3	:	:	-0.8	-10.8	
P				:	:	:	:	:	:	:	:	:	:	:	:	:	
UK				99.2	90.3	92.7	92.3	93.6	85.2	90.0	88.1	93.6	89.9	:	1.0	-4.0	
EUR10				86.1	84.7	85.2	84.7	84.3	83.2	77.7	76.5	74.9	:	:	-9.1	-2.1	
USA				62.3	60.6	60.4	52.8	56.4	:	:	:	:	:	:	:	:	
J				:	:	:	:	:	:	:	:	:	:	:	:	:	

	1984	1985	1986	1986			1986			1987				%A	%B
				02	03	04	10	11	12	01	02	03	04		

BEKLEIDUNGSGEWERBE

NACE: 453+454+456
CLOTHING INDUSTRY

INDUSTRIE DE L'HABILLEMENT

	PRODUKTIONSINDIZES PRO ARBEITSTAG			INDICES OF PRODUCTION PER WORKING DAY						INDICES DE PRODUCTION PAR JOUR OUVRABLE							
	1984	1985	1986	1986	1986	1986	1986	1986	1986	1987	1987	1987	1987	1987	1987	%A	%B
	02	03	04	10	11	12	01	02	03	04	01	02	03	04			
EUR12	103.6	105.9	108.9	107.7	108.2	110.4	117.5	120.0	113.0	:	:	:	:	:	3.5		
B																	
DK	116.4	120.9	131.1	122.1	130.1	137.1	151.1	139.1	133.1	128.1	135.1	:	:	:	9.1	6.2	
D	98.1	99.9	102.2	99.6	101.0	105.2	112.1	113.1	110.7	97.5	102.8	105.8	:	:	3.3	4.0	
GR	113.2	124.0	119.5	129.1	112.3	128.7	128.0	117.1	130.2	123.2	127.1	:	:	:	-4.2	-3.3	
E	108.4	104.1	110.3	108.8	102.8	125.0	120.5	118.5	105.3	106.1	104.5	123.6	:	:	5.0	3.5	
F	112.1	113.9	115.4	117.9	117.9	122.2	120.5	120.5	120.5	:	:	:	:	:	1.4	:	
IRL	93.1	92.4	89.0	86.5	91.9	89.0	90.9	92.8	95.3	90.8	92.7	93.7	:	:	-0.3	3.4	
I	113.0	116.0	118.1	119.1	123.4	109.3	122.8	130.1	130.6	124.2	131.8	127.1	:	:	3.3	7.1	
L	108.7	115.2	116.2	131.4	117.3	118.6	103.0	147.6	108.9	124.6	135.9	:	:	:	1.7	1.8	
NL	100.2	102.3	103.8	106.0	113.0	108.0	107.0	110.0	110.0	92.0	102.0	102.0	:	:	-1.3	-6.6	
P																	
UK	97.5	100.8	105.5	105.1	98.0	106.0	118.5	118.8	104.2	104.4	110.1	109.9	105.2	:	5.1	5.2	
EUR10	103.4	106.0	108.8	107.6	108.4	109.9	117.4	120.1	113.3	:	:	:	:	:	3.4		
USA	127.3	133.7	142.0	130.0	130.3	134.5	153.7	145.1	139.5	:	:	:	:	:	6.2		
J																	

	SAISONBEREINIGT			SEASONALLY ADJUSTED						DESAISONNALISE							
	1984	1985	1986	1986	1986	1986	1986	1986	1986	1987	1987	1987	1987	1987	1987	%A	%B
	02	03	04	10	11	12	01	02	03	04	01	02	03	04			
EUR12				108.1	106.4	109.2	110.4	111.1	109.4	:	:	:	:	:			
B																	
DK				125.9	125.2	140.4	135.7	129.0	131.9	126.6	138.9	:	:	:	-0.8	9.7	
D				102.8	99.7	104.5	104.8	102.9	102.5	103.0	105.8	104.7	:	:	1.1	-1.1	
GR				126.8	108.8	125.2	128.8	107.4	115.0	124.1	130.2	104.7	:	:	2.0	4.9	
E				111.4	99.7	116.7	109.4	111.3	107.8	106.9	107.6	119.4	:	:	1.6	11.0	
F				115.8	115.9	113.4	116.0	116.3	116.5	:	:	:	:	:	:	:	
IRL				87.7	86.2	88.3	92.4	89.3	91.2	87.5	93.1	88.6	:	:	-1.4	-4.9	
I				118.8	125.2	111.0	120.5	120.2	114.6	123.0	129.6	126.0	:	:	6.6	-2.8	
L				119.4	120.5	116.0	108.0	127.3	105.8	122.9	122.4	:	:	:	2.5	-0.4	
NL				107.6	110.0	105.8	102.2	102.1	100.9	98.4	101.9	98.3	:	:	-2.1	-3.5	
P																	
UK				102.0	102.0	104.6	108.9	109.0	108.9	109.2	109.2	109.3	108.6	:	-	-0.6	
EUR10				108.0	106.7	109.0	110.5	111.1	109.2	:	:	:	:	:			
USA				135.7	136.1	138.6	147.4	145.5	146.3	:	:	:	:	:			
J																	

PRODUKTIONSINDIZES
INDICES OF PRODUCTION
INDICES DE PRODUCTION

1980 = 100

1984	1985	1986	1986			1986			1987				%A	%B
			02	03	04	10	11	12	01	02	03	04		

NACE 471 + 472

PAPPE- UND PAPPENERZEUGUNG
UND -VERARBEITUNG

PULP, PAPER, PAPERBOARD AND
MANUFACTURES THEREOF

PRODUCTION ET TRANSFORMATION
DU PAPIER ET DU CARTON

PRODUKTIONSINDIZES			INDICES OF PRODUCTION			INDICES DE PRODUCTION									
PRD ARBEITSTAG			PER WORKING DAY			PAR JOUR OUVRABLE									
EUR12	104.8	106.2	109.8	112.2	112.0	114.2	117.7	118.0	100.9	107.6	116.3	116.4	:	4.0	2.2
B	110.9	113.1	115.0	113.0	121.6	122.3	121.6	118.5	103.6	113.5	123.9	121.1	:	2.4	3.8
DK	126.5	125.0	125.7	129.8	121.0	128.8	145.8	127.3	106.3	127.5	129.0	:	:	0.1	-2.8
D	108.1	111.4	114.4	117.1	111.3	118.6	124.4	121.6	103.2	115.2	126.0	122.8	:	4.3	6.3
GR	116.8	135.3	155.9	159.0	136.6	180.5	170.7	150.0	148.5	191.8	184.6	:	:	12.9	10.9
E	104.1	104.7	112.3	107.9	113.6	115.3	121.1	115.0	110.7	113.5	113.3	124.5	:	7.9	5.5
F	109.2	109.1	112.2	112.1	114.1	121.6	121.7	109.4	106.2	118.6	121.8	123.3	119.4	3.5	4.8
IRL	77.2	78.1	83.0	83.3	84.9	93.6	85.5	89.3	72.1	75.2	87.0	87.0	:	4.6	1.7
I	103.5	101.1	104.2	108.9	114.0	110.4	110.8	116.9	90.2	107.9	110.3	113.7	:	2.7	0.6
L	-	-	-	-	-	-	-	-	-	-	-	-	:	-	-
NL	116.4	123.7	128.8	132.8	139.8	135.8	127.8	134.8	119.8	126.8	132.8	134.8	:	1.8	-1.3
P	124.1	152.8	161.0	168.0	157.6	173.0	156.6	179.3	170.0	:	:	:	:	5.3	:
UK	91.7	90.9	92.9	96.5	94.8	92.4	100.2	103.1	85.3	85.9	102.1	101.9	93.2	2.8	4.8
EUR10	104.4	105.2	108.2	111.3	110.6	112.5	116.1	116.8	98.0	106.8	116.7	115.4	:	3.8	3.1
USA	115.1	115.4	:	123.7	123.6	124.4	128.7	126.0	:	:	:	:	:	6.8	:
J	106.6	111.6	114.8	106.8	115.0	113.4	122.0	119.6	120.8	:	:	:	:	2.9	:

SAISONBEREINIGT			SEASONALLY ADJUSTED			DESAISONNALISE									
EUR12			106.8	104.5	110.6	112.2	112.1	110.5	107.6	111.2	109.9	:	-1.8	-1.2	
B			110.9	112.2	116.5	116.8	115.1	118.4	115.4	121.4	113.0	:	-0.2	-6.9	
DK			128.9	118.9	133.7	127.8	119.4	123.6	122.8	126.6	:	:	-0.9	3.2	
D			112.2	106.4	117.5	119.0	116.0	115.0	114.5	120.5	118.7	:	:	1.0	-1.5
GR			154.7	130.3	168.6	165.7	143.2	158.3	178.4	177.5	:	:	:	6.9	-0.5
E			108.4	107.1	110.9	116.9	114.5	115.5	112.2	114.3	118.4	:	:	-0.6	3.7
F			106.9	105.3	115.1	115.2	110.8	114.6	112.7	116.6	115.7	113.8	:	2.4	-1.7
IRL			83.6	80.1	91.7	78.7	83.9	85.4	82.5	86.7	82.2	:	:	1.4	-5.2
I			101.7	104.5	102.5	104.3	108.6	102.1	105.5	103.9	104.1	:	:	-0.5	0.2
L			-	-	-	-	-	-	-	-	-	:	:	-	-
NL			129.2	132.2	126.6	127.0	131.5	130.0	128.3	129.1	126.5	:	:	-1.1	-2.0
P			158.9	150.0	160.5	161.1	173.5	164.4	:	:	:	:	:	2.2	2.3
UK			91.3	92.1	92.4	93.2	95.4	97.5	89.8	97.0	94.9	97.1	:	2.2	2.3
EUR10			105.0	103.0	109.3	110.3	110.2	108.5	107.0	110.8	108.8	:	-0.7	-1.8	
USA			119.3	119.0	121.9	125.5	127.0	:	:	:	:	:	:	2.2	2.3
J			111.9	112.5	112.8	117.9	117.1	119.7	:	:	:	:	:	0.7	-1.8

1984	1985	1986	1986			1986			1987				%A	%B
			02	03	04	10	11	12	01	02	03	04		

DRUCKEREI

NACE 473
PRINTING

IMPRIMERIE

PRODUKTIONSINDIZES			INDICES OF PRODUCTION			INDICES DE PRODUCTION									
PRD ARBEITSTAG			PER WORKING DAY			PAR JOUR OUVRABLE									
EUR12	90.7	91.2	93.3	105.2	112.2	101.1	95.6	91.5	80.7	88.5	104.1	107.7	:	-0.1	-3.3
B	94.3	93.3	97.4	115.7	124.3	98.2	98.9	84.1	74.0	90.6	118.8	116.1	:	2.4	-2.1
DK	119.8	125.8	119.1	151.5	137.5	116.4	119.4	80.3	71.2	113.4	133.4	116.1	:	-9.5	-13.4
D	82.0	81.8	83.2	95.7	93.4	85.1	89.3	81.5	69.8	83.3	96.1	91.2	:	0.2	-1.8
GR	76.3	75.7	75.2	75.7	86.7	91.5	74.3	74.8	69.8	63.3	74.9	:	:	-0.7	-3.8
E	75.3	79.3	81.9	88.9	105.4	84.6	94.4	70.6	66.6	69.9	94.6	108.0	:	2.8	1.5
F	:	:	:	:	:	:	:	:	:	:	:	:	:	:	:
IRL	100.5	100.9	106.2	115.5	114.1	106.2	115.1	117.2	98.4	91.4	105.6	105.9	:	2.1	-7.8
I	98.2	96.1	99.2	117.9	127.9	118.7	89.5	97.6	89.1	99.7	112.0	117.9	:	-1.3	-6.5
L	:	:	:	:	:	:	:	:	:	:	:	:	:	:	12.5
NL	77.0	74.3	74.8	81.0	91.0	84.0	81.0	77.0	67.0	71.0	80.0	76.0	:	-2.6	-8.1
P	:	109.2	132.3	126.3	136.2	136.5	145.8	146.5	132.2	:	:	:	:	21.2	:
UK	103.5	108.1	109.1	108.9	114.8	105.4	128.3	123.9	97.9	94.2	110.1	112.3	102.4	0.0	-1.3
EUR10	93.5	93.3	95.4	108.1	113.3	104.1	95.8	95.5	83.2	92.0	105.7	107.7	:	-0.5	-4.0
USA	105.6	103.7	:	103.6	105.3	104.3	109.4	108.1	:	:	:	:	:	2.6	:
J	99.4	:	:	:	:	:	:	:	:	:	:	:	:	1.8	:

SAISONBEREINIGT			SEASONALLY ADJUSTED			DESAISONNALISE									
EUR12			95.1	97.4	96.2	90.1	90.3	90.5	89.5	93.3	92.3	:	1.5	-1.0	
B			95.2	98.8	94.3	96.8	94.6	97.4	95.3	98.4	91.3	:	-1.3	-7.2	
DK			131.5	109.3	135.3	107.5	100.6	116.0	104.2	110.6	:	:	:	1.6	6.1
D			84.5	80.8	86.5	84.6	82.2	82.5	81.6	84.5	79.6	:	:	-1.4	-5.8
GR			69.0	71.9	83.5	73.4	73.1	75.2	66.8	70.1	:	:	:	-3.7	5.0
E			81.9	87.1	85.8	83.4	77.1	77.0	72.8	84.7	86.1	:	:	2.6	1.6
F			:	:	:	:	:	:	:	:	:	:	:	:	:
IRL			105.8	102.7	105.7	107.2	109.8	106.5	97.0	97.9	96.1	:	:	-10.0	-1.9
I			106.9	113.4	104.2	89.9	94.7	97.5	97.3	98.3	100.0	:	:	4.8	1.7
L			:	:	:	:	:	:	:	:	:	:	:	:	:
NL			74.1	76.3	76.2	75.3	77.6	73.2	73.5	73.9	63.9	:	:	-6.6	-13.4
P			105.8	107.7	109.1	111.6	113.3	107.1	106.7	107.4	104.2	107.0	:	-2.6	2.7
UK			105.8	107.7	109.1	111.6	113.3	107.1	106.7	107.4	104.2	107.0	:	1.0	-1.4
EUR10			97.5	99.3	98.1	91.3	92.9	93.7	92.8	94.6	93.3	:	1.0	-1.4	
USA			104.4	105.3	105.5	107.5	108.2	:	:	:	:	:	:	2.6	:
J			:	:	:	:	:	:	:	:	:	:	:	1.8	:

PRODUKTIONSINDIZES
INDICES OF PRODUCTION
INDICES DE PRODUCTION

1980 = 100

1984	1985	1986	1986			1986			1987				%A	%B
			02	03	04	10	11	12	01	02	03	04		

NACE 481 + 482

VERARBEITUNG VON GUMMI

MANUFACTURES OF RUBBER PRODUCTS

INDUSTRIE DU CAOUTCHOUC

PRODUKTIONSINDIZES

INDICES OF PRODUCTION

INDICES DE PRODUCTION

PRO ARBEITSTAG

PER WORKING DAY

PAR JOUR OUVRABLE

EUR12	91.3	96.6	97.8	104.8	103.8	105.0	107.6	104.7	87.2	:	:	:	:	1.4	
B	90.0	94.7	88.3	103.6	100.5	107.5	101.9	82.8	69.0	102.4	104.7	105.1	:	-6.4	1.5
DK	101.8	99.3	95.4	91.9	81.9	108.9	111.9	108.9	106.9	93.9	97.9	:	:	-0.8	1.4
D	103.6	111.4	113.5	123.6	120.1	124.5	124.6	119.8	100.7	107.6	130.2	126.6	:	2.1	2.0
GR	100.7	106.0	98.8	120.1	94.8	132.1	123.3	110.8	60.8	99.6	95.0	:	:	-6.2	-13.1
E	91.3	96.5	96.6	101.0	91.4	104.5	115.7	108.1	94.2	103.0	105.8	111.0	:	3.2	7.6
F	86.1	87.7	86.4	94.1	94.1	92.0	87.5	87.5	87.5	:	:	:	:	-1.5	
IRL	103.8	110.6	106.8	107.0	115.6	107.1	119.8	122.5	109.3	111.6	123.5	108.8	:	-0.8	4.3
I	90.4	97.7	102.6	112.1	117.2	113.5	114.0	112.6	84.6	102.0	112.7	111.8	:	2.6	-2.2
L	124.8	125.9	130.1	148.1	137.1	138.3	133.9	151.8	144.2	109.0	155.0	:	:	3.0	-0.6
NL	:	:	:	:	:	:	:	:	:	:	:	:	:	:	:
P	:	109.1	117.6	113.2	122.8	130.8	138.3	129.9	117.3	:	:	:	:	7.8	
UK	79.3	83.5	85.0	93.6	95.7	85.4	91.1	90.8	75.4	81.1	97.3	93.2	84.9	1.7	0.3
EUR10	91.3	96.6	98.0	105.5	106.2	105.1	106.2	104.1	86.0	:	:	:	:	1.6	
USA	-	-	-	-	-	-	-	-	-	-	-	-	-	-	-
J	-	-	-	-	-	-	-	-	-	-	-	-	-	-	-

SAISONBEREINIGT

SEASONALLY ADJUSTED

DESAISONNALISE

EUR12				95.1	93.8	99.0	99.6	97.9	95.9	:	:	:	:		
B				97.3	93.1	102.2	86.1	78.0	76.9	94.0	92.7	94.0	:	16.5	1.5
DK				93.7	82.5	113.8	97.8	97.8	106.5	93.0	98.2	:	:	3.1	5.6
D				113.5	110.6	117.1	116.6	113.4	112.1	107.1	118.5	115.8	:	-0.2	-2.3
GR				103.0	84.7	123.4	113.7	101.5	65.5	103.9	79.7	:	:	-17.7	-23.3
E				94.8	82.9	105.5	105.4	100.1	97.0	96.0	98.7	101.2	:	-2.2	2.5
F				88.0	88.1	85.3	85.3	85.2	85.1	:	:	:	:	:	
IRL				101.3	104.7	98.9	111.3	117.0	129.7	114.0	117.1	98.4	:	-8.0	-16.0
I				101.7	105.0	103.0	99.5	100.4	98.1	96.3	97.1	95.3	:	-3.1	-1.9
L				122.8	132.9	123.7	127.8	135.7	123.5	122.2	130.9	:	:	-4.0	7.1
NL				:	:	:	:	:	:	:	:	:	:	:	
P				:	:	:	:	:	:	:	:	:	:	:	
UK				83.8	87.0	84.5	85.3	86.5	84.6	87.9	87.3	82.7	86.3	-1.0	4.4
EUR10				95.2	95.9	97.8	98.1	97.2	95.4	:	:	:	:		
USA				-	-	-	-	-	-	-	-	-	-	-	-
J				-	-	-	-	-	-	-	-	-	-	-	-

1984	1985	1986	1986			1986			1987				%A	%B
			02	03	04	10	11	12	01	02	03	04		

NACE 483

VERARBEITUNG VON KUNSTSTOFFEN

PROCESSING OF PLASTICS

TRANSFORMATION
DES MATIERES PLASTIQUES

PRODUKTIONSINDIZES

INDICES OF PRODUCTION

INDICES DE PRODUCTION

PRO ARBEITSTAG

PER WORKING DAY

PAR JOUR OUVRABLE

EUR12	110.6	114.4	122.8	122.9	119.3	130.1	131.6	131.1	104.7	117.1	127.8	128.3	:	7.3	4.7
B	123.7	136.2	142.3	143.4	151.1	149.8	154.3	155.8	115.0	143.7	154.0	158.2	:	4.6	6.1
DK	123.4	133.2	149.5	147.6	148.6	159.6	165.6	153.6	122.7	151.6	150.6	:	:	8.4	-0.0
D	111.0	116.8	122.7	122.8	118.6	133.2	135.2	130.3	104.6	117.3	130.4	129.2	:	6.1	6.0
GR	119.2	126.6	112.1	108.4	97.7	119.3	106.2	113.7	107.3	93.5	113.2	:	:	-11.3	-8.5
E	116.3	121.2	123.5	123.4	123.2	132.6	142.6	133.6	118.8	121.8	132.2	142.9	:	6.7	8.1
F	116.4	121.9	131.7	135.8	135.8	143.3	131.0	131.0	131.0	:	:	:	:	8.1	
IRL	158.3	169.4	179.7	180.2	186.9	182.1	211.6	215.0	161.2	189.0	205.1	207.5	:	9.0	13.0
I	92.8	91.6	101.1	106.7	106.6	111.8	107.3	113.3	80.7	95.4	103.3	105.5	:	8.2	-1.6
L	142.2	146.0	155.8	174.7	147.9	163.0	148.3	167.6	127.4	175.3	157.0	:	:	6.4	2.0
NL				:	:	:	:	:	:	:	:	:	:	:	
P		108.9	122.9	128.8	128.1	127.1	127.0	138.4	117.9	:	:	:	:	12.9	
UK	121.4	125.2	138.2	139.3	129.1	141.9	150.8	150.1	135.2	140.1	150.1	150.0	139.8	10.4	7.2
EUR10	110.3	114.1	122.7	122.9	119.2	130.0	131.1	131.0	104.0	116.9	127.5	127.6	:	7.4	4.5
USA	-	-	-	-	-	-	-	-	-	-	-	-	-	-	-
J	-	-	-	-	-	-	-	-	-	-	-	-	-	-	-

SAISONBEREINIGT

SEASONALLY ADJUSTED

DESAISONNALISE

EUR12				116.4	112.1	122.1	122.7	123.1	118.7	119.3	121.8	121.8	:	-0.4	0.0
B				139.9	141.0	138.9	147.4	147.7	138.5	144.6	150.6	149.1	:	2.5	-1.0
DK				149.7	143.1	162.7	153.3	143.4	146.1	145.7	151.6	:	:	-2.1	4.1
D				120.9	114.7	125.9	126.6	124.1	121.1	123.4	127.6	126.1	:	1.6	-1.2
GR				114.9	96.6	123.2	101.0	106.7	111.6	99.3	117.1	:	:	1.5	17.9
E				122.6	116.3	128.9	131.6	128.2	123.1	121.9	129.9	134.5	:	0.9	3.5
F				126.8	127.3	132.4	133.8	134.2	134.7	:	:	:	:	:	
IRL				166.1	173.2	179.5	194.4	201.1	184.0	187.2	193.9	195.2	:	-0.9	0.7
I				95.3	96.2	100.5	101.4	104.4	95.1	97.8	96.4	98.6	:	-3.4	2.3
L				157.9	145.0	148.2	143.2	166.4	150.1	167.8	144.1	:	:	-1.5	-14.2
NL				:	:	:	:	:	:	:	:	:	:	:	
P				:	:	:	:	:	:	:	:	:	:	:	
UK				129.8	130.7	134.1	147.1	146.3	149.6	142.0	143.7	143.1	140.3	-2.5	-2.0
EUR10				116.1	111.9	121.8	122.3	122.9	118.6	119.2	121.5	121.3	:	-0.5	-0.2
USA				-	-	-	-	-	-	-	-	-	-	-	-
J				-	-	-	-	-	-	-	-	-	-	-	-



BAUGEWERBE

BUILDING AND CIVIL ENGINEERING

BÂTIMENT ET GÉNIE CIVIL

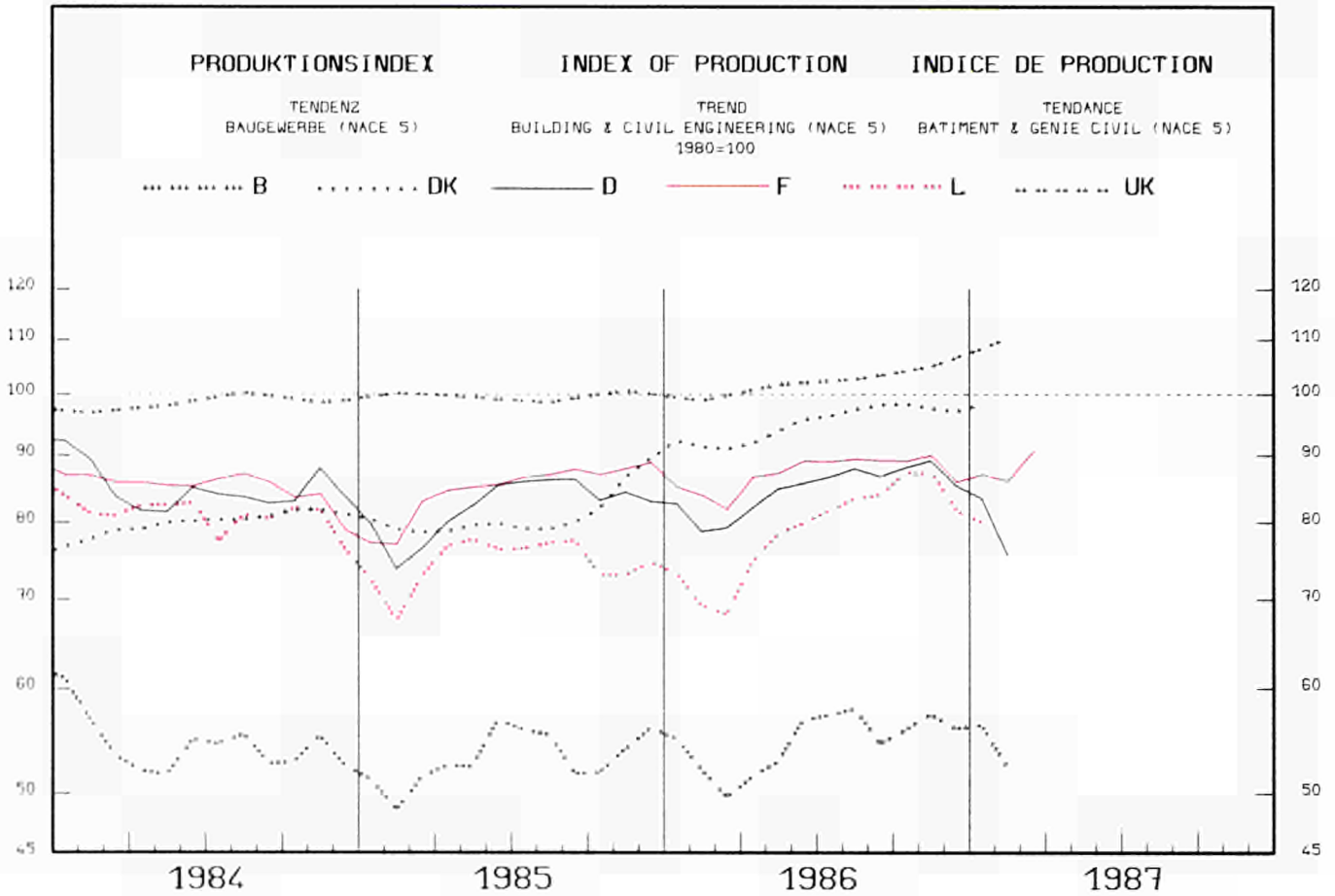

1984			1985			1986			1987				xA	xB
			02	03	04	10	11	12	01	02	03	04		

	PRODUKTIONSINDIZES PRO ARBEITSTAG			INDICES OF PRODUCTION PER WORKING DAY			INDICES DE PRODUCTION PAR JOUR OUVRABLE						xA	xB	
	EUR12														
B	56.8	53.9	55.6	28.2	51.0	64.1	68.5	64.8	47.5	27.6	38.6	47.2	:	2.2	-4.4
DK	79.9	81.6	95.3	80.0	81.0	85.0	105.0	104.0	100.0	91.0	87.0	:	:	14.7	5.3
D	85.5	82.4	85.5	37.0	65.7	99.8	108.8	99.3	72.5	53.5	45.4	52.2	:	1.1	-12.6
GR	-	-	-	-	-	-	-	-	-	-	-	-	:	-	-
E	-	-	-	-	-	-	-	-	-	-	-	-	:	-	-
F	84.3	84.4	87.3	69.6	10.2	91.5	96.9	99.0	81.4	64.3	87.2	93.1	99.4	3.2	11.3
IRL	:	:	:	:	:	:	:	:	:	:	:	:	:	:	:
I	:	:	:	:	:	:	:	:	:	:	:	:	:	:	:
L	81.8	74.2	80.4	38.1	80.0	92.5	99.3	103.0	68.4	22.1	66.6	:	:	8.5	8.4
NL	:	:	:	:	:	:	:	:	:	:	:	:	:	:	:
P	-	-	-	-	-	-	-	-	-	-	-	-	:	-	-
UK	98.6	99.9	102.2	94.2	94.2	102.3	105.1	105.1	105.1	105.2	105.2	105.2	:	5.4	11.7
EUR10	-	-	-	-	-	-	-	-	-	-	-	-	-	-	-
USA	-	-	-	-	-	-	-	-	-	-	-	-	-	-	-
J	-	-	-	-	-	-	-	-	-	-	-	-	-	-	-

	SAISONBEREINIGT			SEASONALLY ADJUSTED			DESAISONALISE						xA	xB	
	EUR12														
B				47.1	49.0	53.5	55.0	57.6	59.6	50.8	58.4	48.4	:	-8.5	-17.2
DK				92.4	90.0	91.0	98.9	97.4	96.6	97.6	100.9	:	:	-0.1	3.4
D				74.3	74.9	89.0	87.6	90.0	90.4	76.1	84.2	67.4	:	-15.0	-20.0
GR				-	-	-	-	-	-	-	-	-	:	-	-
E				-	-	-	-	-	-	-	-	-	:	-	-
F				75.0	85.6	84.1	89.2	88.8	90.9	76.9	92.2	88.1	90.7	5.6	3.0
IRL				:	:	:	:	:	:	:	:	:	:	:	:
I				:	:	:	:	:	:	:	:	:	:	:	:
L				57.4	69.7	76.9	83.2	92.3	85.2	66.4	87.9	:	:	-8.3	32.4
NL				:	:	:	:	:	:	:	:	:	:	:	:
P				-	-	-	-	-	-	-	-	-	:	-	-
UK				99.0	99.0	101.8	105.1	105.1	105.1	110.4	110.4	110.4	:	5.0	-
EUR10				-	-	-	-	-	-	-	-	-	-	-	-
USA				-	-	-	-	-	-	-	-	-	-	-	-
J				-	-	-	-	-	-	-	-	-	-	-	-

	1984	1985	1986	1986			1987			1986			1987		
				10	11	12	01	02	03	10	11	12	01	02	03
	SB - ADJ - CVS														
GENEHWIGTE WOHNUMGEN				AUTHORISED DWELLINGS						LOGEMENTS AUTORISES					
EUR12	81.4	75.4	:	:	:	:	:	:	:	:	:	:	:	:	:
B	54.9	61.8	58.9	53.0	50.4	60.8	59.5	:	:	55.8	61.0	61.5	62.5	:	:
DK	121.9	105.5	103.6	166.3	78.1	93.9	96.8	70.8	:	146.9	81.2	102.2	134.1	99.6	:
D	88.0	66.3	57.6	56.2	47.6	36.5	33.4	38.7	51.7	58.5	58.1	47.4	46.8	48.5	48.9
GR	48.2	65.0	80.6	82.9	77.1	129.8	:	:	:	77.5	84.1	134.3	:	:	:
E	70.1	70.3	70.2	80.5	71.0	81.4	71.0	68.4	:	70.9	69.6	68.9	72.8	70.3	:
F	77.5	63.0	:	:	:	:	:	:	:	:	:	:	:	:	:
IRL	65.0	73.2	:	:	:	:	:	:	:	:	:	:	:	:	:
I	96.9	96.9	99.4	140.0	132.6	132.6	95.3	69.7	89.9	112.6	113.5	102.6	104.4	94.7	101.6
L	:	:	:	:	:	:	:	:	:	:	:	:	:	:	:
NL	:	:	:	:	:	:	:	:	:	:	:	:	:	:	:
P	:	:	:	:	:	:	:	:	:	:	:	:	:	:	:
UK	:	:	:	:	:	:	:	:	:	:	:	:	:	:	:
BEGONNEHE WOHNUMGEN				DWELLINGS STARTED						LOGEMENTS COMMENCES					
EUR12	:	:	:	:	:	:	:	:	:	:	:	:	:	:	:
B	52.2	61.7	52.5	47.6	37.8	52.3	45.4	:	:	45.6	42.3	58.3	62.5	:	:
DK	118.8	102.1	97.5	158.8	96.9	107.3	108.0	75.2	:	127.6	99.8	113.8	134.9	117.7	:
D	:	:	:	:	:	:	:	:	:	:	:	:	:	:	:
GR	:	:	:	:	:	:	:	:	:	:	:	:	:	:	:
E	74.2	71.9	72.9	80.6	72.8	94.8	69.1	68.9	:	69.3	64.6	75.5	80.6	72.5	:
F	:	:	:	:	:	:	:	:	:	:	:	:	:	:	:
IRL	:	:	:	:	:	:	:	:	:	:	:	:	:	:	:
I	101.8	91.6	105.5	155.9	137.3	131.9	88.5	110.1	104.4	131.3	129.6	110.6	90.7	115.3	117.0
L	:	:	:	:	:	:	:	:	:	:	:	:	:	:	:
NL	:	:	:	:	:	:	:	:	:	:	:	:	:	:	:
P	125.3	126.8	133.4	157.9	118.7	78.4	:	:	:	150.6	127.1	128.4	:	:	:
UK	:	:	:	:	:	:	:	:	:	:	:	:	:	:	:
FERTIGGESTELLTE WOHNUMGEN				COMPLETED DWELLINGS						LOGEMENTS ACHEVES					
EUR12	88.8	:	:	:	:	:	:	:	:	:	:	:	:	:	:
B	88.5	73.2	73.6	97.2	95.0	139.0	96.9	56.8	:	77.0	82.0	100.7	109.1	71.5	:
DK	102.3	80.2	64.8	55.6	59.7	413.1	25.8	22.9	23.1	37.4	38.8	37.5	41.4	37.2	39.2
D	:	:	:	:	:	:	:	:	:	:	:	:	:	:	:
GR	:	:	:	:	:	:	:	:	:	:	:	:	:	:	:
E	71.0	66.6	62.2	63.0	63.3	81.6	62.1	55.2	:	54.9	58.2	72.1	63.9	60.2	:
F	89.8	86.2	:	:	:	:	:	:	:	:	:	:	:	:	:
IRL	67.8	:	:	:	:	:	:	:	:	:	:	:	:	:	:
I	99.1	86.3	90.8	157.1	102.1	227.9	37.8	75.1	84.6	116.3	85.7	122.5	78.4	119.0	105.4
L	107.9	93.9	:	:	:	:	:	:	:	:	:	:	:	:	:
NL	87.1	81.5	83.5	93.4	94.5	96.5	73.5	78.2	84.3	82.7	83.0	93.0	82.0	85.7	83.4
P	:	:	:	:	:	:	:	:	:	:	:	:	:	:	:
UK	:	:	:	:	:	:	:	:	:	:	:	:	:	:	:
1984 1985 1986				1985			1986			1987			1987		
				IV	I	II	III	IV	I	IV	I	II	III	IV	I
SB - ADJ - CVS															

	1984	1985	1986	1985			1986			1987			1987		
				IV	I	II	III	IV	I <th>IV</th> <th>I</th> <th>II</th> <th>III</th> <th>IV</th> <th>I</th>	IV	I	II	III	IV	I
	SB - ADJ - CVS														
ABHAENIG BESCHAEFTIGTE				NUMBER OF EMPLOYEES						NOMBRE DE SALARIES					
EUR12	78.8	:	:	:	:	:	:	:	:	:	:	:	:	:	:
B	62.4	59.0	:	58.5	58.1	53.6	58.6	:	:	58.1	58.9	54.3	57.6	:	:
DK	77.9	81.7	:	87.3	78.6	87.3	90.2	:	:	84.1	87.1	86.6	86.1	:	:
D	84.0	76.9	74.2	77.4	68.2	74.8	77.4	76.6	:	74.7	74.0	74.1	73.4	74.1	:
GR	:	:	:	:	:	:	:	:	:	:	:	:	:	:	:
E	69.6	62.2	65.6	61.2	62.1	65.3	65.7	69.5	:	59.6	62.3	67.6	63.5	68.2	:
F	66.3	64.0	63.6	63.3	63.0	63.9	64.2	63.6	:	63.5	63.4	63.7	63.8	63.9	:
IRL	64.7	55.8	47.9	54.0	48.3	48.3	48.4	46.7	43.3	53.1	50.3	49.1	46.9	45.7	44.7
I	95.8	:	:	:	:	:	:	:	:	:	:	:	:	:	:
L	85.4	80.4	82.9	80.0	77.5	82.3	85.3	86.3	:	79.1	79.6	81.1	84.6	85.6	:
NL	68.1	66.2	:	67.5	62.8	82.0	81.2	:	:	68.0	68.5	78.8	77.2	:	:
P	:	:	:	:	:	:	:	:	:	:	:	:	:	:	:
UK	79.6	77.1	74.3	76.4	74.9	73.7	74.3	74.4	74.4	75.2	75.0	74.4	74.3	73.2	74.4

Regelmäßig herausgegebene Veröffentlichungen des Statistischen Amtes zum Thema Industrie

– Industriekonjunktur – Monatliche Statistiken und Beilagen

Diese Veröffentlichung enthält die Indizes von industrieller Produktion, Umsatz, Auftragseingang, abhängig Beschäftigten, Löhnen und Gehältern, nach Industriezweigen, ferner Indizes des Werts von Ein- und Ausfuhren. Ein separates kurzes Kapitel ist den Konjunkturindikatoren für das Baugewerbe vorbehalten.

Beilagen mit Angaben zur Methodik und/oder mit retrospektiven Reihen vervollständigen die laufende Veröffentlichung.

Abonnement (VUI): ECU 41,60 / BFR 1800 / DM 87

– Industrielle Produktion – Vierteljährliche Statistiken

Statistische Daten über die industrielle Produktion nach Erzeugnissen. Jährliche und vierteljährliche Angaben über die Produktion von industriellen Erzeugnissen in den Mitgliedstaaten der EG.

Abonnement (VGI): ECU 23,10 / BFR 1000 / DM 49

– Industrie – Statistisches Jahrbuch

Diese Veröffentlichung enthält eine Auswahl der wichtigsten statistischen Angaben über die Industrie (Struktur, Tätigkeit, Investitionen, nach Unternehmensgröße, industrielle Erzeugnisse, Konjunkturindikatoren und Außenhandel), ferner vergleichbare Tabellen für die EG, die Vereinigten Staaten und Japan sowie Tabellen über die Industrie in Spanien und Portugal.

Preis: ECU 13,57 / BFR 600 / DM 29,50

– Struktur und Tätigkeit der Industrie – Jahresehebung – Wichtigste Ergebnisse

Diese Veröffentlichung enthält die wichtigsten Ergebnisse der von den Mitgliedstaaten in Übereinstimmung mit einer Ratsrichtlinie vom 6. Juni 1972 durchgeführten koordinierten Jahresehebung über die Tätigkeit der Industrie. Sie weist jährlich die Angaben über die wichtigsten wirtschaftlichen Tatbestände dieser Erhebung (Beschäftigung, Produktionswert, Wertschöpfung usw.) aus.

Preis: ECU 19,93 / BFR 900 / DM 44,50

– Struktur und Tätigkeit der Industrie – Ergebnisse nach Unternehmensgröße

Dieser Band, der alle zwei Jahre herausgegeben wird, enthält die Ergebnisse der koordinierten Jahresehebung über die Tätigkeit der Industrie für die fünf wichtigsten Tatbestände, gegliedert nach drei Größenklassen von Unternehmen.

Preis: ECU 6,73 / BFR 300 / DM 15



BESTELLSCHEIN

Zu senden an: **Amt für amtliche Veröffentlichungen
der Europäischen Gemeinschaften**
L – 2985 Luxemburg

Bitte senden Sie mir Exemplar(e) der folgenden Veröffentlichung(en)

- Industriekonjunktur – Monatliche Statistiken und Beilagen (Abonnement)
- Industrielle Produktion – Vierteljährliche Statistiken (Abonnement)
- Industrie – Statistisches Jahrbuch
- Struktur und Tätigkeit der Industrie – Wichtigste Ergebnisse
- Struktur und Tätigkeit der Industrie – Ergebnisse nach Unternehmensgröße

Zahlung nach Erhalt der Rechnung

Name:

Anschrift:

Datum: Unterschrift:

Die aufgeführten Veröffentlichungen sind auch bei den auf der dritten Umschlagseite aufgeführten Vertriebsbüros erhältlich.

The periodicals of the Statistical Office on industry

– Industrial trends – Monthly statistics and supplements

This publication contains the indices of industrial production, turnover, orders received, number of employees, gross wages and salaries by branch of industry as well as indices of the value of imports and exports. A special chapter is devoted to indicators for the building and civil engineering sector.

Supplements on methodology and/or containing retrospective series complete the ordinary publication.

Subscription (VUI): ECU 41,60 / BFR 1800 / IRL 31.70 / UKL 29.70 / USD 43

– Industrial production – Quarterly statistics

Statistics of industrial production by product. Annual and quarterly data on production of industrial products in the Member States of the EC.

Subscription (VGI): ECU 23,10 / BFR 1000 / IRL 17.60 / UKL 16.50 / USD 24

– Industry – Statistical yearbook

This publication contains a selection of the most important statistics about industry concerning structure, activity, investments, size of enterprises, industrial products, short-term indicators and external trade as well as comparative tables between the EC, United States and Japan and tables about the industry in Spain and Portugal.

Price: ECU 13,57 / BFR 600 / IRL 9.70 / UKL 8.90 / USD 13

– Structure and activity of industry – Annual inquiry – Main results

This publication contains the main results of the coordinated annual inquiry into industrial activity, carried out by the Member States pursuant to a Council Directive of 6 June 1972. It gives annually the results for the most important economic variables of this inquiry: employment, production value, value-added, etc.

Price: ECU 19,93 / BFR 900 / IRL 14.30 / UKL 11.40 / USD 16

– Structure and activity of industry – Data by size of enterprise

This volume, which is published every two years, gives the results of the coordinated annual inquiry into industry for the five most important variables by three classes of size of enterprise.

Price: ECU 6,73 / BFR 300 / IRL 4.90 / UKL 4.20 / USD 6



ORDER FORM

To send to: **Office for Official Publications
of the European Communities**
L – 2985 Luxembourg

Please send me copy(ies)

- Subscription to Industrial trends – monthly statistics & supplements
- Subscription to Industrial production – Quarterly statistics
- Industry – Statistical yearbook
- Structure and activity of industry – Main results
- Structure and activity of industry – Data by size of enterprise

Payment is due on receipt of invoice

Name:

Address:

Date: Signature:

These publications are also available from the sales offices (see inside back cover).

Les périodiques de l'Office statistique sur l'industrie

– Conjoncture industrielle – Statistiques mensuelles et suppléments

Cette publication contient les indices de production industrielle, chiffre d'affaires, entrées de commandes des personnes employées, des salaires et des traitements par branches industrielles ainsi que des indices de valeur des importations et des exportations. Un bref chapitre est réservé aux indicateurs conjoncturels du secteur du bâtiment et du génie civil.

Des **suppléments** de caractère méthodologique et/ou contenant des séries rétrospectives complètent la publication courante.
Abonnement (VUI): ECU 41,60 / BFR 1800 / FF 285

– Production industrielle – Statistiques trimestrielles

Statistiques de la production industrielle par produit. Données annuelles et trimestrielles sur la production des produits industriels dans les États membres des CE.

Abonnement (VGI): ECU 23,10 / BFR 1000 / FF 158

– Industrie – Annuaire statistique

La publication contient une sélection des principales statistiques industrielles: structure, activités, investissements, taille des entreprises, produits industriels, indicateurs conjoncturels et commerce extérieur ainsi que des tableaux comparatifs entre la CE, les États-Unis et le Japon et des tableaux sur l'industrie.

Prix: ECU 13,57 / BFR 600 / FF 90

– Structure et activité de l'industrie – Enquête annuelle – Principaux résultats

Cette publication comporte les principaux résultats de l'enquête annuelle coordonnée sur l'activité industrielle, exécutée par les États membres en conformité d'une directive du Conseil du 6 juin 1972. Elle donne annuellement les résultats pour les variables économiques les plus importantes de cette enquête: emploi, valeur de la production, valeur ajoutée, etc.

Prix: ECU 19,93 / BFR 900 / FF 136

– Structure et activité de l'industrie – Données selon la taille des entreprises

Dans ce volume qui paraît à un rythme bisannuel les résultats de l'enquête annuelle coordonnée sur l'activité de l'industrie sont ventilés pour cinq variables importantes, selon trois classes de taille des entreprises.

Prix: ECU 6,73 / BFR 300 / FF 46



BON DE COMMANDE

A renvoyer à: **Office des publications officielles
des Communautés européennes**
L – 2985 Luxembourg

Veillez m'envoyer..... copie(s)

- Abonnement à Conjoncture industrielle – Statistiques mensuelles + suppléments
- Abonnement à Production industrielle – Statistiques trimestrielles
- Industrie – Annuaire statistique
- Structure et activité de l'industrie – Principaux résultats
- Structure et activité de l'industrie – Données selon la taille des entreprises

Paiement à réception de la facture

Nom:

Adresse:

Date: Signature:

Ces publications sont aussi disponibles dans les bureaux de vente (voir page 3 de la couverture).

ES Clasificación de las publicaciones de Eurostat

TEMA

- 1 Estadísticas generales (azul oscuro)
- 2 Economía y finanzas (violeta)
- 3 Población y condiciones sociales (amarillo)
- 4 Energía e industria (azul claro)
- 5 Agricultura, silvicultura y pesca (verde)
- 6 Comercio exterior (rojo)
- 7 Servicios y transportes (naranja)
- 9 Diversos (marrón)

SERIE

- A Anuarios
- B Coyuntura
- C Cuentas, encuestas y estadísticas
- D Estudios y análisis
- E Métodos
- F Estadísticas rápidas

GR Ταξινόμηση των δημοσιεύσεων του Eurostat

ΘΕΜΑ

- 1 Γενικές στατιστικές (βαθύ μπλε)
- 2 Οικονομία και δημοσιονομικά (βιολετί)
- 3 Πληθυσμός και κοινωνικές συνθήκες (κίτρινο)
- 4 Ενέργεια και βιομηχανία (μπλε)
- 5 Γεωργία, δάση και αλιεία (πράσινο)
- 6 Εξωτερικό εμπόριο (κόκκινο)
- 7 Υπηρεσίες και μεταφορές (πορτοκαλί)
- 9 Διάφορο (καφέ)

ΣΕΙΡΑ

- A Επετηρίδες
- B Συγκυρία
- C Λογαριασμοί, έρευνες και στατιστικές
- D Μελέτες και ονολήσεις
- E Μέθοδοι
- F Τοχεία στατιστικές

IT Classificazione delle pubblicazioni dell'Eurostat

TEMA

- 1 Statistiche generali (blu)
- 2 Economia e finanze (viola)
- 3 Popolazione e condizioni sociali (giallo)
- 4 Energia e industria (azzurro)
- 5 Agricoltura, foreste e pesca (verde)
- 6 Commercio estero (rosso)
- 7 Servizi e trasporti (arancione)
- 9 Diversi (marrone)

SERIE

- A Annuari
- B Tendenze congiunturali
- C Conti, indagini e statistiche
- D Studi e analisi
- E Metodi
- F Note rapide

DA Klassifikation af Eurostats publikationer

EMNE

- 1 Almene statistikker (mørkeblå)
- 2 Økonomi og finanser (violet)
- 3 Befolkning og sociale forhold (gul)
- 4 Energi og industri (blå)
- 5 Landbrug, skovbrug og fiskeri (grøn)
- 6 Udenrigshandel (rød)
- 7 Tjenesteydelser og transport (orange)
- 9 Diverse statistikker (brun)

SERIE

- A Årbøger
- B Konjunkturoversigter
- C Regnskaber, tællinger og statistikker
- D Undersøgelser og analyser
- E Metoder
- F Ekspresoversigter

EN Classification of Eurostat publications

THEME

- 1 General statistics (midnight blue)
- 2 Economy and finance (violet)
- 3 Population and social conditions (yellow)
- 4 Energy and industry (blue)
- 5 Agriculture, forestry and fisheries (green)
- 6 Foreign trade (red)
- 7 Services and transport (orange)
- 9 Miscellaneous (brown)

SERIES

- A Yearbooks
- B Short-term trends
- C Accounts, surveys and statistics
- D Studies and analyses
- E Methods
- F Rapid reports

NL Classificatie van de publicaties van Eurostat

ONDERWERP

- 1 Algemene statistiek (donkerblauw)
- 2 Economie en financiën (paars)
- 3 Bevolking en sociale voorwaarden (geel)
- 4 Energie en industrie (blauw)
- 5 Landbouw, bosbouw en visserij (groen)
- 6 Buitenlandse handel (rood)
- 7 Diensten en vervoer (oranje)
- 9 Diverse statistieken (bruin)

SERIE

- A Jaarboeken
- B Conjunctuur
- C Rekeningen, enquêtes en statistieken
- D Studies en analyses
- E Methoden
- F Spoedberichten

DE Gliederung der Veröffentlichungen des Eurostat

THEMENKREIS

- 1 Allgemeine Statistik (Dunkelblau)
- 2 Wirtschaft und Finanzen (Violett)
- 3 Bevölkerung und soziale Bedingungen (Gelb)
- 4 Energie und Industrie (Blau)
- 5 Land- und Forstwirtschaft, Fischerei (Grün)
- 6 Außenhandel (Rot)
- 7 Dienstleistungen und Verkehr (Orange)
- 9 Verschiedenes (Braun)

REIHE

- A Jahrbücher
- B Konjunktur
- C Konten, Erhebungen und Statistiken
- D Studien und Analysen
- E Methoden
- F Schnellberichte

FR Classification des publications de l'Eurostat

THÈME

- 1 Statistiques générales (bleu nuit)
- 2 Économie et finances (violet)
- 3 Population et conditions sociales (jaune)
- 4 Énergie et industrie (bleu)
- 5 Agriculture, sylviculture et pêche (vert)
- 6 Commerce extérieur (rouge)
- 7 Services et transports (orange)
- 9 Divers (brun)

SÉRIE

- A Annuaire
- B Conjoncture
- C Comptes, enquêtes et statistiques
- D Études et analyses
- E Méthodes
- F Statistiques rapides

PT Classificação das publicações do Eurostat

TEMA

- 1 Estatísticas gerais (azul escuro)
- 2 Economia e finanças (violeta)
- 3 População e condições sociais (amarelo)
- 4 Energia e indústria (azul)
- 5 Agricultura, silvicultura e pesca (verde)
- 6 Comércio externo (vermelho)
- 7 Serviços e transportes (laranja)
- 9 Diversos (castanho)

SÉRIE

- A Anuários
- B Conjuntura
- C Contas, inquéritos e estatísticas
- D Estudos e análises
- E Métodos
- F Estatísticas rápidas

Número de títulos por tema y serie □ Antal publikationer pr. emne og serie □ Anzahl der Veröffentlichungen pro Themenkreis und Reihe □ Αριθμός δημοσιεύσεων κατά θέμα και σειρά □ Number of publications per theme and series □ Nombre de publications par thème et série □ Numero di pubblicazioni per tema e serie □ Aantal publicaties naar onderwerp en serie □ Número de títulos por tema e série

	1	2	3	4	5	6	7	9
A	6	1	—	3	1	1	1	—
B	1	5	2	5	3	2	1	—
C	1	6	7	6	6	2	3	1
D	—	2	—	4	1	4	—	—
E	—	4	2	2	2	2	—	—
F	1	—	1	2	1	1	—	—

**Venta y suscripciones · Salg og abonnement · Verkauf und Abonnement · Πωλήσεις και συνδρομές
Sales and subscriptions · Vente et abonnements · Vendita e abbonamenti
Verkoop en abonnementen · Venda e assinaturas**

BELGIQUE / BELGIË

Moniteur belge / Belgisch Staatsblad
Rue de Louvain 40-42 / Leuvensestraat 40-42
1000 Bruxelles / 1000 Brussel
Tél. 512 00 26
CCP / Postrekening 000-2005502-27

Sous-dépôts / Agentschappen:

**Librairie européenne /
Europese Boekhandel**

Rue de la Loi 244 / Wetstraat 244
1040 Bruxelles / 1040 Brussel

CREDOC

Rue de la Montagne 34 / Bergstraat 34
Bte 11 / Bus 11
1000 Bruxelles / 1000 Brussel

DANMARK

Schultz EF-publikationer

Møntergade 19
1116 København K
Tlf: (01) 14 11 95
Telecopier: (01) 32 75 11

BR DEUTSCHLAND

Bundesanzeiger Verlag

Breite Straße
Postfach 10 80 06
5000 Köln 1
Tel. (02 21) 20 29-0
Fernschreiber: ANZEIGER BONN 8 882 595
Telecopierer: 20 29 278

GREECE

G.C. Eleftheroudakis SA

International Bookstore
4 Nikis Street
105 63 Athens
Tel. 322 22 55
Telex 2194 10 ELEF

Sub-agent for Northern Greece:

Molho's Bookstore

The Business Bookshop
10 Tsimiski Street
Thessaloniki
Tel. 275 271
Telex 412885 LIMO

ESPAÑA

Boletín Oficial del Estado

Trafalgar 27
28010 Madrid
Tel. (91) 446 60 00

Mundi-Prensa Libros, S.A.

Castelló 37
28001 Madrid
Tel. (91) 431 33 99 (Libros)
431 32 22 (Suscripciones)
435 36 37 (Dirección)
Télex 49370-MPLI-E

FRANCE

Journal officiel

**Service des publications
des Communautés européennes**
26, rue Desaix
75727 Paris Cedex 15
Tél. (1) 45 78 61 39

IRELAND

Government Publications Sales Office

Sun Alliance House
Molesworth Street
Dublin 2
Tel. 71 03 09

or by post

**Government Stationery Office
Publications Section**

6th floor
Bishop Street
Dublin 8
Tel. 78 16 66

ITALIA

Licosa Spa

Via Lamarmora, 45
Casella postale 552
50 121 Firenze
Tel. 57 97 51
Telex 570466 LICOSA I
CCP 343 509

Subagenti:

Libreria scientifica Lucio de Biasio - AEIOU

Via Meravigli, 16
20 123 Milano
Tel. 80 76 79

Libreria Tassi

Via A. Farnese, 28
00 192 Roma
Tel. 31 05 90

Libreria giuridica

Via 12 Ottobre, 172/R
16 121 Genova
Tel. 59 56 93

**GRAND-DUCHÉ DE LUXEMBOURG
et autres pays / and other countries**

**Office des publications officielles
des Communautés européennes**

2, rue Mercier
L-2985 Luxembourg
Tél. 49 92 81
Télex PUBOF LU 1324 b
CCP 19190-81
CC bancaire BIL 8-109/6003/200

Abonnements / Subscriptions

Messageries Paul Kraus

11, rue Christophe Plantin
L-2339 Luxembourg
Tél. 49 98 888
Télex 2515
CCP 49242-63

NEDERLAND

Staatsdrukkerij- en uitgeverijbedrijf

Christoffel Plantijnstraat
Postbus 20014
2500 EA 's-Gravenhage
Tel. (070) 78 98 80 (bestellingen)

PORTUGAL

**Imprensa Nacional
Casa da Moeda, E. P.**

Rua D. Francisco Manuel de Melo, 5
1092 Lisboa Codex
Tel. 69 34 14
Telex 15328 INCM

Distribuidora Livros Bertrand Lda.

Grupo Bertrand, SARL

Rua das Terras dos Vales, 4-A
Apart. 37
2700 Amadora CODEX
Tel. 493 90 50 - 494 87 88
Telex 15798 BERDIS

UNITED KINGDOM

HM Stationery Office

HMSO Publications Centre
51 Nine Elms Lane
London SW8 5DR
Tel. (01) 211 56 56

Sub-agent:

Alan Armstrong & Associates Ltd

72 Park Road
London NW1 4SH
Tel. (01) 723 39 02
Telex 297635 AAALTD G

UNITED STATES OF AMERICA

**European Community Information
Service**

2100 M Street, NW
Suite 707
Washington, DC 20037
Tel. (202) 862 9500

CANADA

Renouf Publishing Co., Ltd

61 Sparks Street
Ottawa
Ontario K1P 5R1
Tel. Toll Free 1 (800) 267 4164
Ottawa Region (613) 238 8985-6
Telex 053-4936

JAPAN

Kinokuniya Company Ltd

17-7 Shinjuku 3-Chome
Shiniuku-ku
Tokyo 160-91
Tel. (03) 354 0131

Journal Department

PO Box 55 Chitose
Tokyo 156
Tel. (03) 439 0124

Öffentliche Preise in Luxemburg (ohne MwSt.) • Price (excluding VAT) in Luxembourg
 Prix publics au Luxembourg, TVA exclue

	ECU	BFR	DM	FF	IRL	UKL	USD
Einzelpreis Single copy Prix par numéro	4	170	8	27	3	2.80	4
Abonnement Subscription	41.60	1800	87	285	31.70	29.70	43



OFICINA DE PUBLICACIONES OFICIALES DE LAS COMUNIDADES EUROPEAS
 KONTOR ET FOR DE EUROPÆISKE FÆLLESSKABERS OFFICIELLE PUBLIKATIONER
 AMT FÜR AMTLICHE VERÖFFENTLICHUNGEN DER EUROPÄISCHEN GEMEINSCHAFTEN
 ΥΠΗΡΕΣΙΑ ΕΠΙΣΗΜΩΝ ΕΚΔΟΣΕΩΝ ΤΩΝ ΕΥΡΩΠΑΪΚΩΝ ΚΟΙΝΟΤΗΤΩΝ
 OFFICE FOR OFFICIAL PUBLICATIONS OF THE EUROPEAN COMMUNITIES
 OFFICE DES PUBLICATIONS OFFICIELLES DES COMMUNAUTÉS EUROPÉENNES
 UFFICIO DELLE PUBBLICAZIONI UFFICIALI DELLE COMUNITÀ EUROPEE
 BUREAU VOOR OFFICIËLE PUBLIKATIES DER EUROPESE GEMEENSCHAPPEN
 SERVIÇO DAS PUBLICAÇÕES OFICIAIS DAS COMUNIDADES EUROPEIAS



CA-AP-87-006-3A-C