

ENERGIE
Monatliche Statistiken

ENERGY
Monthly statistics

ÉNERGIE
Statistiques mensuelles

5 □ **1995**



STATISTISCHES AMT DER EUROPÄISCHEN GEMEINSCHAFTEN
STATISTICAL OFFICE OF THE EUROPEAN COMMUNITIES
OFFICE STATISTIQUE DES COMMUNAUTÉS EUROPÉENNES

L-2920 Luxembourg — Tél. (352) 43 01-1 — Télex COMEUR LU 3423
B-1049 Bruxelles, rue de la Loi 200 — Tél. (32-2) 299 11 11

Eurostat hat die Aufgabe, den Informationsbedarf der Kommission und aller am Aufbau des Binnenmarktes Beteiligten mit Hilfe des europäischen statistischen Systems zu decken.

Um der Öffentlichkeit die große Menge an verfügbaren Daten zugänglich zu machen und Benutzern die Orientierung zu erleichtern, werden zwei Arten von Publikationen angeboten: Statistische Dokumente und Veröffentlichungen.

Statistische Dokumente sind für den Fachmann konzipiert und enthalten das ausführliche Datenmaterial: Bezugsdaten, bei denen die Konzepte allgemein bekannt, standardisiert und wissenschaftlich fundiert sind. Diese Daten werden in einer sehr tiefen Gliederung dargeboten. Die Statistischen Dokumente wenden sich an Fachleute, die in der Lage sind, selbständig die benötigten Daten aus der Fülle des dargebotenen Materials auszuwählen. Diese Daten sind in gedruckter Form und/oder auf Diskette, Magnetband, CD-ROM verfügbar. Statistische Dokumente unterscheiden sich auch optisch von anderen Veröffentlichungen durch den mit einer stilisierten Graphik versehenen weißen Einband.

Veröffentlichungen wenden sich an eine ganz bestimmte Zielgruppe, wie zum Beispiel an den Bildungsbereich oder an Entscheidungsträger in Politik und Verwaltung. Sie enthalten ausgewählte und auf die Bedürfnisse einer Zielgruppe abgestellte und kommentierte Informationen. Eurostat übernimmt hier also eine Art Beraterrolle.

Für einen breiteren Benutzerkreis gibt Eurostat Jahrbücher und periodische Veröffentlichungen heraus. Diese enthalten statistische Ergebnisse für eine erste Analyse sowie Hinweise auf weiteres Datenmaterial für vertiefende Untersuchungen. Diese Veröffentlichungen werden in gedruckter Form und in Datenbanken angeboten, die in Menütechnik zugänglich sind.

Um Benutzern die Datensuche zu erleichtern, hat Eurostat Themenkreise, d. h. eine Untergliederung nach Sachgebieten, eingeführt. Daneben sind sowohl die Statistischen Dokumente als auch die Veröffentlichungen in bestimmte Reihen, wie zum Beispiel „Jahrbücher“, „Konjunktur“, „Methoden“, untergliedert, um den Zugriff auf die statistischen Informationen zu erleichtern.

Y. Franchet
Generaldirektor

It is Eurostat's responsibility to use the European statistical system to meet the requirements of the Commission and all parties involved in the development of the single market.

To ensure that the vast quantity of accessible data is made widely available, and to help each user make proper use of this information, Eurostat has set up two main categories of document: statistical documents and publications.

The statistical document is aimed at specialists and provides the most complete sets of data: reference data where the methodology is well-established, standardized, uniform and scientific. These data are presented in great detail. The statistical document is intended for experts who are capable of using their own means to seek out what they require. The information is provided on paper and/or on diskette, magnetic tape, CD-ROM. The white cover sheet bears a stylized motif which distinguishes the statistical document from other publications.

The publications proper tend to be compiled for a well-defined and targeted public, such as educational circles or political and administrative decision-makers. The information in these documents is selected, sorted and annotated to suit the target public. In this instance, therefore, Eurostat works in an advisory capacity.

Where the readership is wider and less well-defined, Eurostat provides the information required for an initial analysis, such as yearbooks and periodicals which contain data permitting more in-depth studies. These publications are available on paper or in videotext databases.

To help the user focus his research, Eurostat has created 'themes', i.e. subject classifications. The statistical documents and publications are listed by series: e.g. yearbooks, short-term trends or methodology in order to facilitate access to the statistical data.

Y. Franchet
Director-General

Pour établir, évaluer ou apprécier les différentes politiques communautaires, la Commission européenne a besoin d'informations.

Eurostat a pour mission, à travers le système statistique européen, de répondre aux besoins de la Commission et de l'ensemble des personnes impliquées dans le développement du marché unique.

Pour mettre à la disposition de tous l'importante quantité de données accessibles et faire en sorte que chacun puisse s'orienter correctement dans cet ensemble, deux grandes catégories de documents ont été créées: les documents statistiques et les publications.

Le document statistique s'adresse aux spécialistes. Il fournit les données les plus complètes: données de référence où la méthodologie est bien connue, standardisée, normalisée et scientifique. Ces données sont présentées à un niveau très détaillé. Le document statistique est destiné aux experts capables de rechercher, par leurs propres moyens, les données requises. Les informations sont alors disponibles sur papier et/ou sur disquette, bande magnétique, CD-ROM. La couverture blanche ornée d'un graphisme stylisé démarque le document statistique des autres publications.

Les publications proprement dites peuvent, elles, être réalisées pour un public bien déterminé, ciblé, par exemple l'enseignement ou les décideurs politiques ou administratifs. Des informations sélectionnées, triées et commentées en fonction de ce public lui sont apportées. Eurostat joue, dès lors, le rôle de conseiller.

Dans le cas d'un public plus large, moins défini, Eurostat procure des éléments nécessaires à une première analyse, les annuaires et les périodiques, dans lesquels figurent les renseignements adéquats pour approfondir l'étude. Ces publications sont présentées sur papier ou dans des banques de données de type vidéotex.

Pour aider l'utilisateur à s'orienter dans ses recherches, Eurostat a créé les thèmes, c'est-à-dire une classification par sujet. Les documents statistiques et les publications sont répertoriés par série — par exemple, annuaire, conjoncture, méthodologie — afin de faciliter l'accès aux informations statistiques.

Y. Franchet
Directeur général

ENERGIE
Monatliche Statistiken

ENERGY
Monthly statistics

ÉNERGIE
Statistiques mensuelles

5 □ 1995

Themenkreis / Theme / Thème
Energie und Industrie / Energy and industry / Énergie et industrie
Reihe / Series / Série
Konjunkturstatistiken / Short-term statistics / Statistiques conjoncturelles

4
B

Zuständig für alle Informationen über die Energiestatistik: EUROSTAT, Luxemburg, Tel.: 4301-32040

For all information concerning the energy statistics, contact EUROSTAT, Luxembourg, tel.: 4301-32040

Pour toute information concernant les statistiques de l'énergie, s'adresser à EUROSTAT, Luxembourg, tél.: 4301-32040

Letzter Stand Updated Mise à jour : 19.5.1995

Luxembourg: Office des publications officielles des Communautés européennes, 1995

© EGKS-EG-EAG, Brüssel • Luxemburg, 1995

Nachdruck – ausgenommen zu kommerziellen Zwecken – mit Quellenangabe gestattet.

© ECSC-EC-EAEC, Brussels • Luxemburg, 1995

Reproduction is authorized, except for commercial purposes, provided the source is acknowledged.

© CECA-CE-CEEA, Bruxelles • Luxemburg, 1995

Reproduction autorisée, sauf à des fins commerciales, moyennant mention de la source.

Printed in Belgium

Gedruckt auf chlorfrei gebleichtem Papier

Printed on non-chlorine bleached paper

Imprimé sur papier blanchi sans chlore

INHALT

	Seite
I. - Kohle	5
II. - Kohlenwasserstoffe	17
III. - Elektrizität	39
IV. - Gesamtenergie	47
V. - Verschiedenes	57
- Klimatische Bedingungen	58
- Preise : Durchschnittliche Einfuhrwerte - Tankerfrachtraten	60

TABLE OF CONTENTS

	Page
I. - Coal	5
II. - Hydrocarbons	17
III. - Electrical energy	39
IV. - All energy	47
V. - Miscellaneous	57
- Climatic conditions	58
- Prices : Average import values - Oil tanker freight rates	60

TABLE DE MATIERES

	Page
I. - Charbon	5
II. - Hydrocarbures	17
III. - Energie électrique	39
IV. - Total énergie	47
V. - Divers	57
- Conditions climatiques	58
- Prix : Valeur moyenne à l'importation - Taux de frets pétroliers	60

ZEICHEN UND ABKÜRZUNGEN

:	Kein Nachweis vorhanden	TRÖE	Tonne Rohöleinheit (41860 kJ Hu/kg)
-	Nichts	GWh	Gigawattstunde 106 kWh
()	Geschätzte Angabe	TJ	Terajoule = 109 kJ
0	Hälfte der in der Tabelle verwendeten Einheit	Hu	Unterer Heizwert
t	Metrische Tonne	Ho	Oberer Heizwert
t=t	Tonne = Tonne	ECU	Europäische Währungseinheit

SYMBOLS AND ABBREVIATIONS

:	no data available	toe	tonne of oil equivalent (41860 kJ NCV/kg)
-	nil	GWh	gigawatt hour (106 kWh)
()	estimated data	TJ	terajoule (109 kJ)
0	figure less than half the unit used	NCV	net calorific value
t	tonne (metric ton)	GCV	gross calorific value
t=t	tonne for tonne	ECU	European currency unit

SIGNES ET ABBREVIATIONS

:	donnée non disponible	tep	tonne d'équivalent pétrole (41860 kJ PCI/kg)
-	néant	GWh	gigawattheure (106 kWh)
()	donnée estimée	TJ	térajoule (109 kJ)
0	chiffre inférieur à la moitié de l'unité employée	PCI	pouvoir calorifique inférieur
t	tonne métrique	PCS	pouvoir calorifique supérieur
t=t	tonne pour tonne	ECU	unité monétaire européenne

Note : In this publication, the Continental practice of using a comma instead of a decimal point has been adopted.



1

Kohle

Coal

Charbon

KOHLE / ERLÄUTERUNGEN

Die Angaben lauten auf metrische Tonnen (Tonne = Tonne).

- Vereinigtes Königreich**
- Alle monatlichen Angaben, mit Ausnahme derjenigen für den Außenhandel, beziehen sich auf Zeiträume von vier bis fünf Wochen (vier Wochen für die beiden ersten Monate eines Quartals, fünf Wochen für den letzten Quartalsmonat).
- Bestände**
- Alle Angaben über die Bestände beziehen sich auf das Ende des Berichtszeitraums.
 - Für die Bundesrepublik Deutschland sind die Bestände der Steinkohlen- bzw. Kokserzeuger außerhalb der Zechen bzw. Kokereien (Nationale Steinkohlenreserven) auch in den Beständen enthalten.
- Außenhandel**
- Die veröffentlichten Daten sind den Meldungen der Importeure und Exporteure entnommen. Sie können daher von den Angaben abweichen, die von den Zollbehörden aufgestellt und in der Außenhandelsstatistik veröffentlicht werden.
 - Wegen der unterschiedlichen zeitlichen Erfassung der Aus- und Einfuhren (Fristen, Zwischenschaltung des Handels, Umleitung, Umladen, unterschiedliche Klassifizierung usw.) stimmen die Ausfuhren nach einem Mitgliedstaat mit den Einfuhrangaben dieses Mitgliedstaates nicht unbedingt überein. Daher können die Daten für die "inneregemeinschaftlichen Einfuhren" insgesamt von denjenigen für die "inneregemeinschaftlichen Ausfuhren" abweichen.
- Steinkohle**
- Die Förderung umfaßt auch die Kohlegewinnung der Kleinzechen und Tagebaubetriebe.
 - Spanien : Ab 1. Januar 1987 umfassen die Daten über die Steinkohle auch die alte Braunkohle (lignito negro).
 - Die Angaben über die im Untertagebereich Beschäftigten beziehen sich auf das Ende des Berichtszeitraums.
 - Die Leistung für den Untertagebereich wird auf die in Stunden ausgedrückte Arbeitszeit bezogen. In den Angaben sind alle unter Tage Beschäftigten einschließlich des Aufsichtspersonals und der im Auftrag Dritter Arbeitenden erfaßt. Die Bestimmung der Leistung unter Tage umfaßt nur die Kohlegewinnung im eigentlichen Sinne.
 - Die "Lieferungen an öffentliche Kraftwerke" umfassen nur die Lieferungen an öffentliche, nicht dagegen an zecheneigene Kraftwerke und für die Bundesrepublik Deutschland ab 1.1.1992 auch nicht mehr die Lieferungen an Bergbauverbundkraftwerke. In den "Lieferungen an die Industrie insgesamt" sind die Steinkohlenlieferungen an die Industriekraftwerke (Eigenerzeuger) mit enthalten.
- Kokereien**
- Alle Angaben über die Kokereien (Steinkohlenlieferungen, Bestände usw.) beziehen sich auf die zechen- und hütteneigenen sowie auf die unabhängigen Kokereien insgesamt.
 - In der Erzeugung von Hüttenkoks ist auch Steinkohlenschwelkoks, nicht jedoch Braunkohlenkoks enthalten.

COAL / EXPLANATORY NOTES

The data are expressed in metric tonnes on a tonne = tonne basis.

- United Kingdom** - All the monthly data, except those for external trade, refer to periods of four or five weeks (four weeks for the first two months of each quarter and five for the last).
- Stocks** - All the data on stocks refer to the end of the period under review.
- For the FR of Germany, the stocks held by coal/coke producers outside the mines/coking plants (Nationale Steinkohlenreserve) are also included.
- External trade** - As the data published are taken from the declarations made by importers and exporters, they may differ from the data recorded by the customs services and published in the external trade statistics.
- Owing to differences in recording at the moment of import and export (delays, involvement of trade agencies, rerouting, transshipment, differences in classification, etc.), a country's exports to a Member State will not coincide exactly with the Member State's declared imports from that country. Therefore data for total "Intra Community Imports" may differ from total "Intra Community Exports".
- Coal** - Production includes that of small and open-cast mines.
- Spain : as from January 1987 black lignite (lignito negro) is included in the data concerning hard coal.
 - The data on underground personnel refer to the end of period.
 - Underground productivity is based on the total working time expressed in hours. The calculations take account of all underground personnel, including supervisors and persons employed by an outside contractor. Underground productivity is determined only for actual coal mines.
 - "Deliveries to power stations" comprise the quantities delivered to public utility power stations but do not include deliveries to pithead power stations. For the FR of Germany, deliveries to the "Bergbauverbundkraftwerke" and the Federal Railway power stations are also not included. Supplies of coal to industries 'own-use' power stations are included in the tables "deliveries to all industries".
- Coking plants** - All the data on coking plants (deliveries of coal, stocks, etc.) refer to all coking plants (i.e. those operated by mines and steelworks and those run independently).
- The production of hard coke also includes semi-coke. Brown-coal coke is not included.

CHARBON / NOTES EXPLICATIVES

Les données sont exprimées en tonnes métriques, établies sur une comptabilisation tonne = tonne.

- Royaume-Uni**
- Toutes les données mensuelles, sauf celles du commerce extérieur, se réfèrent à des périodes de 4 ou 5 semaines (4 semaines pour les deux premiers mois de chaque trimestre, 5 pour le dernier).
- Stocks**
- Toutes les données sur les stocks se réfèrent à la fin de la période considérée.
 - Pour la R.F. d'Allemagne, les stocks des producteurs de houille/coke existant hors des mines/cokeries (Nationale Steinkohlenreserve) sont également compris.
- Commerce extérieur**
- Les données publiées proviennent des déclarations des importateurs et exportateurs, elles peuvent donc différer des données relevées par les services douaniers et publiées dans les Statistiques du Commerce Extérieur.
 - Du fait des divergences de relevés à la sortie et à l'entrée (délais, entremise du commerce, déroutement, transbordement, différences de classification, etc.) les exportations vers un pays de la Communauté peuvent ne pas coïncider exactement avec les importations de ce pays. Les données de l'ensemble des "Exportations intracommunautaires" peuvent donc différer légèrement de celles de l'ensemble "Importations intra-communautaires".
- Houille**
- La production comprend celle des petites mines et des mines à ciel ouvert.
 - Espagne : à partir de janvier 1987 les données concernant la houille comprennent le lignite ancien (lignito negro).
 - Les données concernant le personnel employé au fond se réfèrent à la fin de période.
 - Le rendement au fond des mines est rapporté à la durée du temps de travail exprimée en heures. Dans les calculs, tout le personnel employé au fond, y compris le personnel de surveillance et celui travaillant sous contrat, est retenu. La détermination du rendement au fond ne porte que sur les exploitations minières proprement dites.
 - Les "Livraisons aux centrales électriques publiques" couvrent uniquement les quantités livrées aux centrales électriques des services publics et ne comprennent pas les quantités livrées aux centrales minières; à partir du 1.1.1992 pour la R.F. d'Allemagne les livraisons aux "Bergbauverbundkraftwerke" sont également non comprises. La rubrique "Livraisons à l'ensemble de l'industrie" comprend l'approvisionnement en houille des autoproducteurs industriels.
- Cokeries**
- Toutes les données concernant les cokeries (livraisons de houille, stocks, etc.) se réfèrent à l'ensemble des cokeries minières, sidérurgiques et indépendantes.
 - La production de coke de four comprend également le semi-coke de houille. Le coke de lignite n'est pas compris.

STEINKOHLLEN

HARD COAL

HOUILLE

Förderung

Production

Production

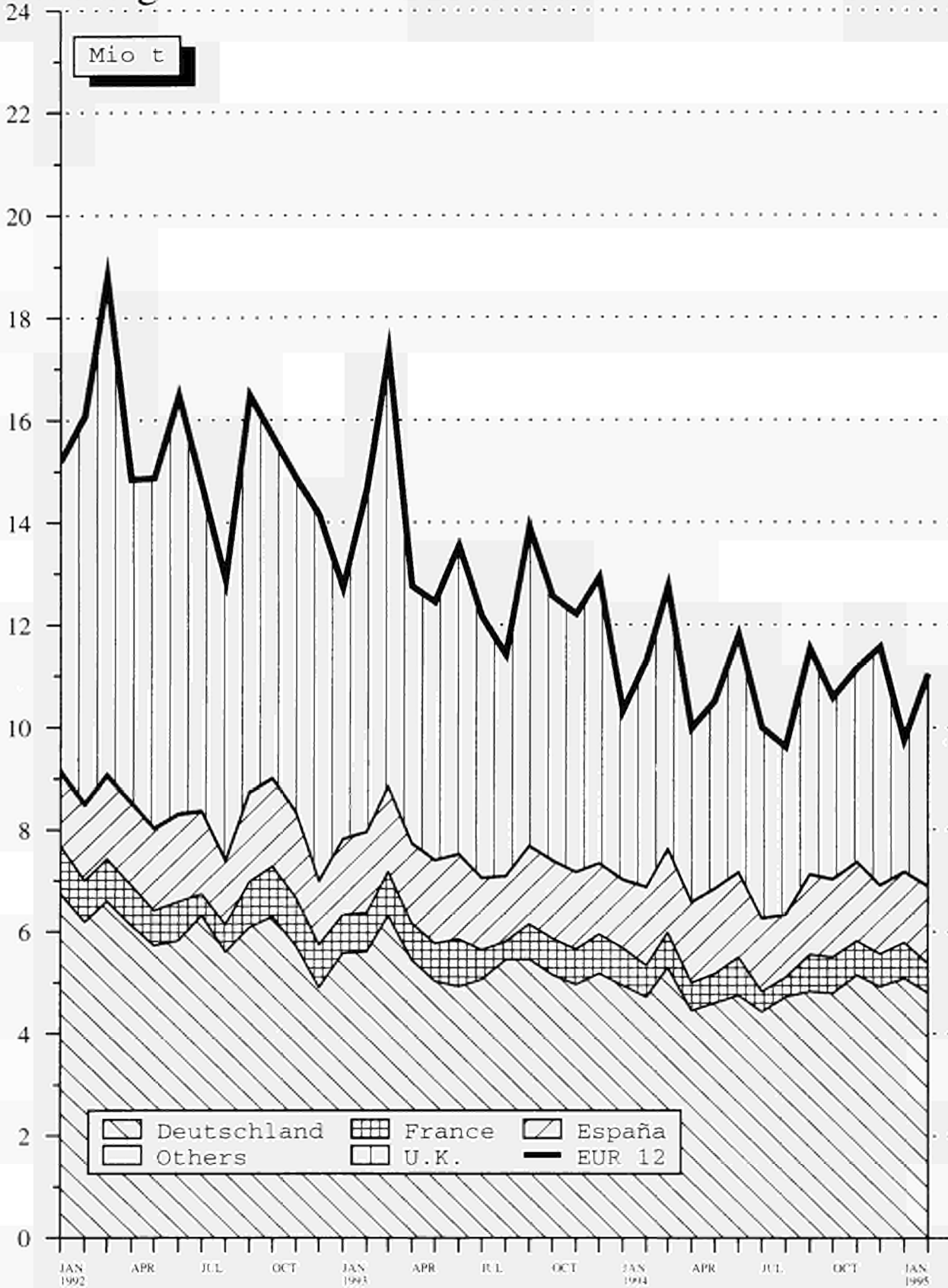

Source : EUROSTAT

STEINKOHLLEN

HARD COAL

HOUILLE

Gesamtbestände

Total colliery stocks

Stocks des mines

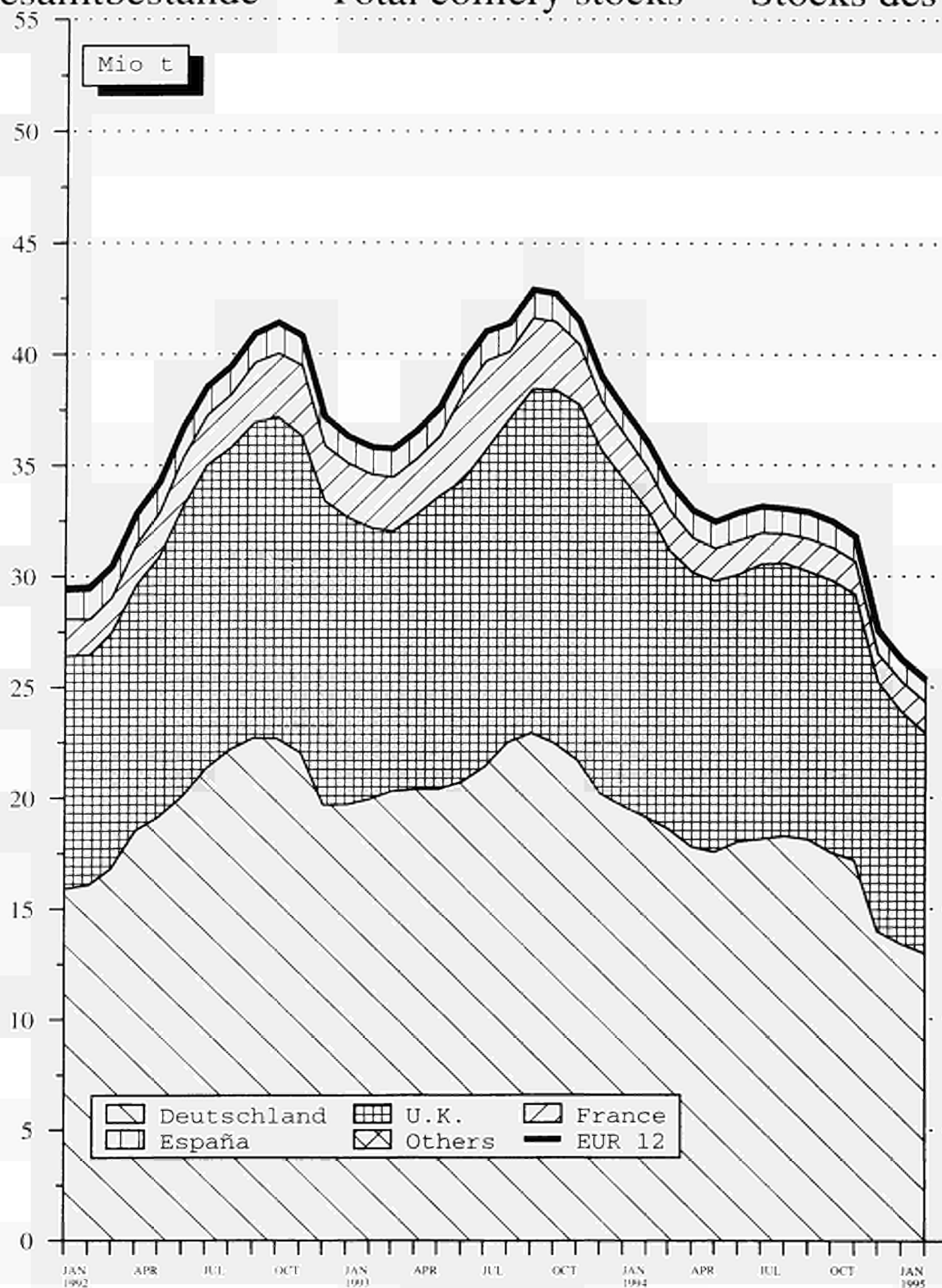

Source : EUROSTAT

EUR 12 EUR 10 B DK D GR E F IRL I L NL P UK

STEINKOHLE WICHTIGSTE POSITIONEN		HARD COAL PRINCIPAL AGGREGATES										HOUILLE PRINCIPAUX AGREGATS			
FOERDERUNG 1000 T (T=T)		PRODUCTION 1000 T (T=T)										PRODUCTION 1000 T (T=T)			
J - D 1993	!	158610	140270	-	-	64173	-	18124	8576	-	10	-	-	216	67511
J - D 1994	!	131082	112986	-	-	57621	-	17947	7458	-	100	-	-	149	47807
1993 OCT	!	12554	11022	-	-	5157	-	1515	713	-	1	-	-	17	5151
NOV	!	12208	10691	-	-	4967	-	1505	691	-	1	-	-	12	5032
DEC	!	12928	11531	-	-	5182	-	1382	769	-	1	-	-	15	5579
1994 JAN	!	10317	8978	-	-	4944	-	1324	741	-	8	-	-	15	3285
1994 OCT	!	10578	9053	-	-	4796	-	1511	711	-	9	-	-	14	3537
NOV	!	11150	9604	-	-	5150	-	1535	672	-	9	-	-	11	3771
DEC	!	11565	10217	-	-	4920	-	1336	644	-	9	-	-	12	4644
1995 JAN	!	9757	8372	-	-	5083	-	1373	708	-	9	-	-	(12)	2572
95/94JAN %	!	-5,4	-6,7	-	-	2,8	-	3,7	-4,5	-	12,5	-	-	-20,0	-21,7
GESAMTBESTAENDE BEI DEN ZECHEN 1000 T (T=T)		TOTAL COLLIERY STOCKS 1000 T (T=T)										STOCKS TOTAUX AUPRES DES MINES 1000 T (T=T)			
DEC 1993	!	38982	37919	25	-	20187	-	1061	2195	42	-	-	-	2	15470
DEC 1994	!	27573	26561	20	-	13957	-	1012	1271	42	-	-	-	-	11271
1993 OCT	!	42729	41518	27	-	22478	-	1207	3070	42	-	-	-	4	15901
NOV	!	41522	40510	26	-	21689	-	1010	2716	42	-	-	-	2	16037
DEC	!	38982	37919	25	-	20187	-	1061	2195	42	-	-	-	2	15470
1994 JAN	!	37444	36377	25	-	19603	-	1064	2043	42	-	-	-	3	14664
1994 OCT	!	32486	31369	20	-	17530	-	1112	1490	42	-	-	-	5	12287
NOV	!	31803	30725	20	-	17167	-	1075	1484	42	-	-	-	3	12012
DEC	!	27573	26561	20	-	13957	-	1012	1271	42	-	-	-	-	11271
1995 JAN	!	26261	25312	20	-	13395	-	946	1368	(42)	-	-	-	3	10487
BESCHAEFTIGTE UNTER TAGE 1000		PERSONNEL EMPLOYED UNDERGROUND 1000										PERSONNEL EMPLOYE AU FOND 1000			
1993 OCT	!	117,9	92,5	0,2	-	68,5	-	25,0	6,8	-	-	-	-	0,4	17,0
NOV	!	116,4	91,0	0,2	-	68,0	-	25,0	6,8	-	-	-	-	0,4	16,0
DEC	!	111,8	87,4	0,2	-	67,4	-	24,0	6,8	-	-	-	-	0,4	13,0
1994 JAN	!	110,3	85,9	0,1	-	67,1	-	24,0	6,7	-	-	-	-	0,4	12,0
1994 OCT	!	103,8	80,4	0,1	-	62,9	-	23,0	6,4	-	-	-	-	0,4	11,0
NOV	!	102,2	80,1	0,1	-	62,6	-	22,0	6,4	-	-	-	-	0,1	11,0
DEC	!	101,8	79,7	0,1	-	62,2	-	22,0	6,4	-	-	-	-	0,1	11,0
1995 JAN	!	100,8	79,7	0,1	-	62,3	-	21,0	6,3	-	-	-	-	0,1	11,0
LEISTUNG UNTER TAGE JE MANN UND STUNDE KG=KG		UNDERGROUND OUTPUT PER MAN.HOUR KG=KG										RENDEMENT AU FOND PAR HOMME.HEURE KG=KG			
1993	!	762	851	-	-	707	-	392	711	-	-	-	-	-	1239
1994	!	778	899	-	-	714	-	423	654	-	-	-	-	-	1422
1993 OCT	!	765	856	-	-	688	-	400	659	-	-	-	-	-	1382
NOV	!	774	880	-	-	719	-	395	773	-	-	-	-	-	1322
DEC	!	799	895	-	-	706	-	402	824	-	-	-	-	-	1416
1994 JAN	!	714	802	-	-	675	-	376	707	-	-	-	-	-	1423
1994 OCT	!	771	884	-	-	737	-	407	717	-	-	-	-	-	1909
NOV	!	814	936	-	-	773	-	409	659	-	-	-	-	-	2123
DEC	!	868	984	-	-	786	-	445	673	-	-	-	-	-	2053
1995 JAN	!	:	:	0	-	695	-	411	670	-	-	-	-	-	:
GESAMTEINFUEHREN 1000 T		TOTAL IMPORTS 1000 T										IMPORTATIONS TOTALES 1000 T			
J - D 1993	!	119547	102243	11707	10467	13164	1335	12537	14477	2952	14345	275	15121	4767	18400
J - D 1994	!	121472	104692	12659	11777	15400	1440	11769	12175	1914	15784	314	17329	5011	15900
1993 OCT	!	10583	8698	1455	762	1281	172	1333	761	246	1369	26	1126	552	1500
NOV	!	9817	8396	1126	954	1031	176	1010	855	246	1114	22	1422	411	1450
DEC	!	9435	7959	1119	682	1031	21	1206	993	246	1063	28	1026	270	1750
1994 JAN	!	9771	8817	940	1123	1250	120	486	1076	-	1198	19	1441	468	1650
1994 OCT	!	10301	8697	974	1170	1213	120	1133	950	326	1613	21	1460	471	850
NOV	!	10408	9245	1105	1071	1522	120	741	1290	-	1320	27	1340	422	1450
DEC	!	11600	9259	1408	489	1477	120	1951	927	232	1586	7	1463	390	1550
1995 JAN	!	11931	9629	1340	1083	1400	120	1922	1064	219	1506	7	1423	380	1467
95/94JAN %	!	22,1	9,2	42,6	-3,6	12,0	-	295,5	-1,1	-	25,7	-63,2	-1,2	-18,8	-11,1
INNERGEMEINSCHAFTLICHE EINFUEHREN (EUR12) 1000 T		INTRA COMMUNITY IMPORTS (EUR12) 1000 T										IMPORT. INTRA COMMUNAUTAIRES (EUR12) 1000 T			
J - D 1993	!	2935	484	148	537	-	368	325	300	6	19	249	3	496	
J - D 1994	!	3995	572	233	1260	-	373	340	-	25	108	579	25	480	
1993 OCT	!	275	35	40	45	-	35	31	25	-	2	21	-	41	
NOV	!	300	46	22	57	-	46	29	25	-	1	31	-	43	
DEC	!	296	45	22	57	-	29	25	25	-	2	48	-	43	
1994 JAN	!	439	40	37	105	-	34	15	-	-	2	159	7	40	
1994 OCT	!	320	38	11	105	-	29	40	-	4	14	39	-	40	
NOV	!	319	30	15	105	-	26	41	-	5	13	44	-	40	
DEC	!	303	42	36	105	-	22	22	-	6	7	23	-	40	
1995 JAN	!	239	(40)	-	(100)	-	(22)	5	-	(6)	(7)	(23)	-	36	
95/94JAN %	!	-45,6	-	-	-4,8	-	-35,3	-66,7	-	-	250,0	-85,5	-	-10,0	

	EUR 12	EUR 10	B	DK	D	GR	E	F	IRL	I	L	NL	P	UK	
STEINKOHLE AUSSENHANDEL 1000 T			HARD COAL EXTERNAL TRADE 1000 T											HOUILLE COMMERCE EXTERIEUR 1000 T	
EINFUHREN AUS DER B.R. DEUTSCHLAND			IMPORTS FROM F.R. OF GERMANY						IMPORT. EN PROV. DE LA R.F. D'ALLEMAGNE						
J - D 1993 :	918	897	411	-	-	-	21	198	7	-	-	59	-	222	
J - D 1994 :	1050	994	444	-	-	-	56	120	-	3	-	238	-	189	
1994/93 % :	14,4	10,8	8,0	-	-	-	166,7	-39,4	-	-	-	303,4	-	-14,9	
1993 OCT :	71	68	28	-	-	-	3	21	-	-	-	7	-	12	
NOV :	75	71	36	-	-	-	4	16	1	-	-	8	-	10	
DEC :	88	88	38	-	-	-	-	16	1	-	-	13	-	20	
1994 JAN :	166	164	33	-	-	-	2	8	-	-	-	105	-	18	
1994 OCT :	69	66	26	-	-	-	3	6	-	-	-	18	-	16	
NOV :	52	52	22	-	-	-	-	8	-	-	-	12	-	10	
DEC :	52	52	23	-	-	-	-	4	-	-	-	16	-	9	
1995 JAN :	:	:	:	-	-	-	:	1	-	:	-	:	-	6	
EINFUHREN AUS VEREINIGTEM KOENIGREICH			IMPORTS FROM UNITED KINGDOM						IMPORT. EN PROV. DU ROYAUME-UNI						
J - D 1993 :	651	552	65	148	20	-	96	127	175	-	-	17	3	-	
J - D 1994 :	472	409	63	228	-	-	63	77	-	-	-	41	-	-	
1994/93 % :	-27,5	-25,9	-3,1	54,1	-	-	-34,4	-39,4	-	-	-	141,2	-	-	
1993 OCT :	88	77	7	40	3	-	11	10	15	-	-	2	-	-	
NOV :	74	68	10	22	3	-	6	13	15	-	-	5	-	-	
DEC :	62	57	7	22	0	-	5	9	15	-	-	4	-	-	
1994 JAN :	65	56	3	37	-	-	9	7	-	-	-	9	-	-	
1994 OCT :	47	38	9	11	-	-	9	13	-	-	-	5	-	-	
NOV :	33	33	7	15	-	-	-	10	-	-	-	1	-	-	
DEC :	51	48	6	36	-	-	3	6	-	-	-	-	-	-	
1995 JAN :	:	:	:	-	:	:	:	3	-	-	-	:	:	-	
AUSSERGEMEINSCHAFTLICHE EINFUHREN(EUR12)			EXTRA COMMUNITY IMPORTS (EUR12)						IMPORT. EXTRA COMMUNAUTAIRES (EUR12)						
J - D 1993 :	116612		11223	10319	12627	1335	12169	14152	2652	14339	256	14872	4764	17904	
J - D 1994 :	117477		12087	11544	14140	1440	11396	11835	1914	15759	206	16750	4986	15420	
1993 OCT :	10308		1420	722	1236	172	1298	730	221	1369	24	1105	552	1459	
NOV :	9517		1080	932	974	176	964	826	221	1114	21	1391	411	1407	
DEC :	9139		1074	660	974	21	1177	968	221	1063	26	978	270	1707	
1994 JAN :	9332		900	1086	1145	120	452	1061	-	1198	17	1282	461	1610	
1994 OCT :	9981		936	1159	1108	120	1104	910	326	1609	7	1421	471	810	
NOV :	10089		1075	1056	1417	120	715	1249	-	1315	14	1296	422	1410	
DEC :	11297		1366	453	1372	120	1929	905	232	1580	-	1440	390	1510	
1995 JAN :	11692		(1300)	1083	(1300)	(120)	(1900)	1059	219	(1500)	-	(1400)	(380)	1431	
95/94JAN % :	25,3		44,4	-0,3	11,5	-	320,4	-0,2	-	25,2	-	9,2	-17,6	-11,1	
EINFUHREN AUS DEN USA			IMPORTS FROM THE USA						IMPORTATIONS EN PROVENANCE DES USA						
J - D 1993 :	31339	26149	3901	361	874	-	3883	4699	852	6552	-	4617	1307	4293	
J - D 1994 :	27117	22322	3646	394	640	-	3790	3218	761	6528	-	3992	1005	3143	
1994/93 % :	-13,5	-14,6	-6,5	9,1	-26,8	-	-2,4	-31,5	-10,7	-0,4	-	-13,5	-23,1	-26,8	
1993 OCT :	2164	1691	316	-	63	-	352	50	114	476	-	294	121	378	
NOV :	2165	2015	517	-	63	-	150	332	-	469	-	331	-	303	
DEC :	2493	1852	254	-	63	-	641	438	103	490	-	173	-	331	
1994 JAN :	1592	1405	264	-	49	-	147	180	-	445	-	223	40	244	
1994 OCT :	2287	1983	353	-	30	-	214	149	100	707	-	390	90	254	
NOV :	2440	2258	396	73	83	-	182	349	-	411	-	506	-	440	
DEC :	3263	2179	276	-	80	-	897	229	111	741	-	544	187	198	
1995 JAN :	:	:	:	141	:	:	:	340	-	:	-	:	:	370	
EINFUHREN AUS AUSTRALIEN			IMPORTS FROM AUSTRALIA						IMPORTATIONS EN PROVENANCE D'AUSTRALIE						
J - D 1993 :	17867	16692	2253	650	731	-	1045	2802	-	2168	-	3984	130	4104	
J - D 1994 :	19265	18056	2637	1040	723	-	1007	2978	-	2369	-	4317	202	3992	
1994/93 % :	7,8	8,2	17,0	60,0	-1,1	-	-3,6	6,3	-	9,3	-	8,4	55,4	-2,7	
1993 OCT :	1376	1172	404	-	46	-	204	136	-	272	-	118	-	196	
NOV :	1954	1954	327	178	46	-	-	234	-	243	-	580	-	346	
DEC :	1490	1355	207	-	46	-	135	167	-	282	-	208	-	445	
1994 JAN :	1764	1764	123	140	36	-	-	521	-	300	-	391	-	253	
1994 OCT :	1014	831	220	-	28	-	147	183	-	-	-	271	36	129	
NOV :	2183	1950	217	297	49	-	67	301	-	251	-	551	166	284	
DEC :	1947	1797	515	-	122	-	150	137	-	270	-	311	-	442	
1995 JAN :	:	:	:	136	120	-	:	330	-	:	-	:	:	294	

	EUR 12	EUR 10	B	DK	D	GR	E	F	IRL	I	L	NL	P	UK
STEINKOHLE AUSSENHANDEL 1000 T														
HARD COAL EXTERNAL TRADE 1000 T														
HOUILLE COMMERCE EXTERIEUR 1000 T														
EINFUHREN AUS SUEDEAFRIKA					IMPORTS FROM SOUTH AFRICA					IMPORT. EN PROVENANCE D'AFRIQUE DU SUD				
J - D 1993	26422	19379	3434	3284	4585	859	4954	2201	60	2403	154	1620	2089	779
J - D 1994	27197	21077	4200	3276	4835	1200	4311	1731	266	2776	206	1812	1809	775
1994/93 %	2,9	8,8	22,3	-0,2	5,5	39,7	-13,0	-21,4	343,3	15,5	33,8	11,9	-13,4	-0,5
1993 OCT	2721	1872	550	143	384	140	637	217	5	212	21	147	212	53
NOV	2292	1363	72	304	384	145	585	25	5	136	20	174	344	98
DEC	1939	1502	455	266	384	-	233	121	5	106	20	58	204	87
1994 JAN	1792	1360	313	301	283	100	163	3	-	166	17	130	269	47
1994 OCT	2905	2107	304	482	379	100	661	98	-	490	7	173	137	74
NOV	2081	1653	426	233	300	100	428	235	-	185	14	119	-	41
DEC	2344	1893	401	194	589	100	248	129	-	270	-	101	203	109
1995 JAN	:	:	:	537	:	:	:	148	-	:	:	:	:	115
EINFUHREN AUS POLEN					IMPORTS FROM POLAND					IMPORT. EN PROVENANCE DE POLOGNE				
J - D 1993	10534	10306	313	2125	2902	-	184	1157	420	619	-	1069	44	1701
J - D 1994	12038	11661	240	3805	3454	-	120	828	77	336	-	959	257	1962
1994/93 %	14,3	13,1	-23,3	79,1	19,0	-	-34,8	-28,4	-81,7	-45,7	-	-10,3	484,1	15,3
1993 OCT	1093	1093	5	150	311	-	-	183	35	-	-	121	-	288
NOV	892	829	12	162	311	-	63	12	35	49	-	139	-	109
DEC	937	937	4	270	311	-	-	91	35	-	-	77	-	149
1994 JAN	984	984	88	158	283	-	-	143	-	51	-	76	-	185
1994 OCT	1034	962	-	356	293	-	-	79	77	-	-	79	72	78
NOV	642	641	-	177	371	-	1	10	-	34	-	9	-	40
DEC	877	816	-	165	302	-	61	30	-	-	-	128	-	191
1995 JAN	:	:	:	216	:	-	:	112	-	:	-	:	:	92
EINFUHREN AUS DER UDSSR					IMPORTS FROM USSR					IMPORT. EN PROVENANCE D'URSS				
J - D 1993	5563	5197	214	2009	230	375	226	325	-	1197	91	63	140	693
J - D 1994	3620	3426	118	1103	181	360	53	323	-	939	-	51	141	351
1994/93 %	-34,9	-34,1	-44,9	-45,1	-21,3	-4,0	-76,5	-0,6	-	-21,6	-	-19,0	0,7	-49,4
1993 OCT	348	325	25	105	19	32	12	35	-	65	4	8	11	32
NOV	376	352	27	89	19	31	12	44	-	92	1	10	12	39
DEC	301	289	36	72	19	21	-	14	-	51	6	8	12	62
1994 JAN	317	305	33	71	10	30	-	63	-	64	-	8	12	26
1994 OCT	342	342	3	84	20	30	-	65	-	88	-	14	-	38
NOV	250	238	6	92	27	30	-	5	-	51	-	4	12	23
DEC	199	199	5	41	20	30	-	45	-	37	-	-	-	21
1995 JAN	:	:	:	53	20	:	-	13	-	:	-	:	:	11
EINFUHREN AUS KANADA					IMPORTS FROM CANADA					IMPORT. EN PROVENANCE DU CANADA				
J - D 1993	2605	2021	191	287	32	-	388	58	-	519	-	303	196	631
J - D 1994	3619	2916	239	312	-	-	452	48	-	1261	-	226	251	830
1994/93 %	38,9	44,3	25,1	8,7	-	-	16,5	-17,2	-	143,0	-	-25,4	28,1	31,5
1993 OCT	228	174	2	54	1	-	-	-	-	61	-	1	54	55
NOV	344	231	63	52	1	-	58	-	-	57	-	-	55	58
DEC	213	104	2	52	1	-	55	-	-	-	-	-	54	49
1994 JAN	181	181	-	-	-	-	-	-	-	73	-	-	-	108
1994 OCT	393	322	2	-	-	-	57	-	-	205	-	59	14	56
NOV	346	304	-	52	-	-	-	-	-	193	-	-	42	59
DEC	335	279	56	53	-	-	56	-	-	56	-	-	-	114
1995 JAN	:	:	:	-	:	-	:	54	-	:	-	:	:	166
EINFUHREN AUS KOLUMBIEN					IMPORTS FROM COLOMBIA					IMPORT. EN PROVENANCE DE LA COLOMBIE				
J - D 1993	10562	8900	221	1501	703	-	804	1088	1314	219	-	1402	858	2452
J - D 1994	12369	10196	238	1231	1171	-	1030	960	809	412	-	2401	1143	2974
1994/93 %	17,1	14,6	7,7	-18,0	66,6	-	28,1	-11,8	-38,4	88,1	-	71,3	33,2	21,3
1993 OCT	1047	893	14	270	40	-	-	5	120	-	-	141	154	303
NOV	738	721	20	145	40	-	17	1	144	44	-	62	-	265
DEC	690	690	26	-	34	-	-	-	113	119	-	176	-	222
1994 JAN	1539	1257	38	414	70	-	142	-	-	47	-	105	140	583
1994 OCT	1067	945	10	121	200	-	-	127	149	76	-	134	122	128
NOV	879	733	15	132	180	-	4	53	-	131	-	39	142	183
DEC	1223	994	9	-	100	-	229	287	121	26	-	328	-	123
1995 JAN	:	:	:	-	:	-	:	-	-	:	-	:	:	302

	EUR 12	EUR 10	B	DK	D	GR	E	F	IRL	I	L	NL	P	UK	
STEINKOEHLE AUSSENHANDEL 1000 T			HARD COAL EXTERNAL TRADE 1000 T											HOUILLE COMMERCE EXTERIEUR 1000 T	
EINFUEHREN AUS CHINA			IMPORTS FROM CHINA											IMPORT. EN PROVENANCE DE LA CHINE	
J - D 1993 :	1206	1206	248	-	-	-	-	599	-	188	-	2	-	169	
J - D 1994 :	1645	1645	332	-	-	-	-	792	-	257	-	207	-	57	
1994/93 % :	36,4	36,4	33,9	-	-	-	-	32,2	-	36,7	-	10250,0	-	-66,3	
1993 OCT :	87	87	64	-	-	-	-	1	-	-	-	-	-	22	
NOV :	145	145	17	-	-	-	-	76	-	24	-	-	-	28	
DEC :	127	127	58	-	-	-	-	54	-	15	-	-	-	-	
1994 JAN :	141	141	1	-	-	-	-	33	-	28	-	57	-	22	
1994 OCT :	113	113	-	-	-	-	-	76	-	37	-	-	-	-	
NOV :	118	118	-	-	-	-	-	58	-	13	-	36	-	11	
DEC :	191	191	83	-	-	-	-	68	-	26	-	14	-	-	
1995 JAN :	:	:	:	-	-	-	-	61	-	:	-	:	-	24	
GESAMTAUSFUHREN			TOTAL EXPORTS											EXPORTATIONS TOTALES	
J - D 1993 :	5525	5525	647	15	964	-	-	596	24	-	-	2243	-	1036	
J - D 1994 :	6489	6489	965	4	1164	-	-	520	24	-	-	2612	-	1200	
1993 OCT :	519	519	64	5	55	-	-	73	2	-	-	185	-	135	
NOV :	597	597	58	-	82	-	-	67	2	-	-	237	-	151	
DEC :	677	677	62	2	179	-	-	73	2	-	-	226	-	133	
1994 JAN :	547	547	57	3	76	-	-	51	2	-	-	267	-	91	
1994 OCT :	546	546	90	-	55	-	-	37	2	-	-	200	-	162	
NOV :	560	560	129	-	53	-	-	37	2	-	-	200	-	139	
DEC :	532	532	92	-	75	-	-	37	2	-	-	200	-	126	
1995 JAN :	481	481	83	16	72	-	-	37	2	-	-	200	-	71	
95/94JAN % :	-12,1	-12,1	45,6	433,3	-5,3	-	-	-27,5	-	-	-	-25,1	-	-22,0	
INNERGEMEINSCHAFTLICHE AUSFUHREN (EUR12)			INTRA COMMUNITY EXPORTS (EUR12)											EXPORT. INTRA COMMUNAUTAIRES (EUR12)	
J - D 1993 :	5178		620	4	915	-	-	426	24	-	-	2243	-	946	
J - D 1994 :	6042		924	3	1121	-	-	397	24	-	-	2612	-	961	
1993 OCT :	483		61	2	55	-	-	50	2	-	-	185	-	128	
NOV :	568		55	-	82	-	-	50	2	-	-	237	-	142	
DEC :	645		60	2	178	-	-	46	2	-	-	226	-	131	
1994 JAN :	514		54	3	72	-	-	34	2	-	-	267	-	82	
1994 OCT :	454		83	-	52	-	-	30	2	-	-	200	-	87	
NOV :	480		126	-	51	-	-	30	2	-	-	200	-	71	
DEC :	490		89	-	73	-	-	30	2	-	-	200	-	96	
1995 JAN :	444		(80)	16	(70)	-	-	(30)	2	-	-	(200)	-	46	
95/94JAN % :	-13,6		48,1	433,3	-2,8	-	-	-11,8	-	-	-	-25,1	-	-43,9	
AUSSERGEMEINSCHAFTLICHE AUSFUHREN (EUR12)			EXTRA COMMUNITY EXPORTS (EUR12)											EXPORT. EXTRA COMMUNAUTAIRES (EUR12)	
J - D 1993 :	347		27	11	49	-	-	170	-	-	-	-	-	90	
J - D 1994 :	447		41	1	43	-	-	123	-	-	-	-	-	239	
1993 OCT :	36		3	3	-	-	23	-	-	-	-	-	-	7	
NOV :	29		3	-	-	-	17	-	-	-	-	-	-	9	
DEC :	32		2	-	1	-	27	-	-	-	-	-	-	2	
1994 JAN :	33		3	-	4	-	17	-	-	-	-	-	-	9	
1994 OCT :	92		7	-	3	-	7	-	-	-	-	-	-	75	
NOV :	80		3	-	2	-	7	-	-	-	-	-	-	68	
DEC :	42		3	-	2	-	7	-	-	-	-	-	-	30	
1995 JAN :	37		(3)	-	(2)	-	(7)	-	-	-	-	-	-	25	
95/94JAN % :	12,1		-	-	-50,0	-	-	-58,8	-	-	-	-	-	177,8	

	EUR 12	EUR 10	B	DK	D	GR	E	F	IRL	I	L	NL	P	UK	
STEINKOHLE LIEFERUNGEN 1000 T			HARD COAL DELIVERIES 1000 T											HOUILLE LIVRAISONS 1000 T	
GESAMTINLANDSLIEFERUNGEN			TOTAL INLAND DELIVERIES											LIVRAISONS INTERIEURES TOTALES	
J - D 1993	274826	239314	11092	10219	74501	1413	30751	24239	2871	14946	277	13334	4761	86422	
J - D 1994	258186	223524	11569	11569	74958	2444	29518	21299	2988	14426	303	13944	5144	70024	
1994/93 %	-6,1	-6,6	4,3	13,2	0,6	73,0	-4,0	-12,1	4,1	-3,5	9,4	4,6	8,0	-19,0	
1993 SEP	21425	18899	1131	797	5648	122	2395	1731	228	1246	26	1006	131	6964	
OCT	23213	19819	1331	770	6740	121	2830	1666	298	1246	26	1207	564	6414	
NOV	23421	20262	1107	872	6650	114	2734	1981	247	1246	23	1101	425	6921	
DEC	24064	21197	1042	698	7719	120	2588	2150	239	1246	28	1050	279	6905	
1994 SEP	21991	19291	840	1485	6119	203	2259	1715	205	1166	41	1165	441	6352	
OCT	21466	18376	895	1135	6231	203	2608	1786	297	1166	21	984	482	5658	
NOV	22201	19437	1090	1073	6967	203	2326	1784	262	1166	27	1203	438	5662	
DEC	23652	19938	1296	438	7012	203	3310	1784	263	1166	7	1448	404	6321	
LIEFERUNGEN AN OEFFENTLICHE KRAFTWERKE			DELIVERIES TO PUBLIC POWER STATIONS											LIVRAISONS AUX CENTR. ELECT. PUBLIQUES	
J - D 1993	166924	139127	4441	9715	40728	90	23988	5537	2132	5850	-	7875	3809	62759	
J - D 1994	152699	124572	5043	11065	41806	44	24076	2736	2208	5234	-	8292	4051	48144	
1994/93 %	-8,5	-10,5	13,6	13,9	2,6	-51,1	0,4	-50,6	3,6	-10,5	-	5,3	6,4	-23,3	
1993 OCT	14033	11486	762	728	3803	5	2055	227	236	488	-	740	492	4497	
NOV	13536	11093	284	830	3763	14	2145	146	185	488	-	610	298	4773	
DEC	14402	12232	515	656	4603	8	1962	554	176	488	-	596	208	4636	
1994 JAN	13589	11611	292	1035	3830	11	1617	354	231	425	-	917	361	4516	
1994 OCT	12747	10191	255	1093	3546	3	2153	(200)	232	(400)	-	535	403	3927	
NOV	13296	10845	398	1031	3970	(3)	2091	(200)	197	(400)	-	782	360	3864	
DEC	13577	10956	791	396	(3700)	(1)	2278	(200)	198	(400)	-	879	343	4389	
1995 JAN	:	:	:	1028	:	:	:	:	229	:	-	:	:	4154	
LIEFERUNGEN AN KOKEREIEN			DELIVERIES TO COKING PLANTS											LIVRAISONS AUX COKERIES	
J - D 1993	53554	48742	4704	-	15369	-	4569	9108	-	6396	-	4026	243	9139	
J - D 1994	51105	46781	4142	-	14528	-	3899	9000	-	6396	-	4121	425	8594	
1993 OCT	4048	3669	433	-	1187	-	379	487	-	533	-	322	-	707	
NOV	4499	4175	613	-	1202	-	269	752	-	533	-	356	55	719	
DEC	4622	4028	346	-	1207	-	594	758	-	533	-	333	-	851	
1994 JAN	4078	3914	395	-	1284	-	117	750	-	533	-	295	47	657	
1994 OCT	4283	3816	395	-	1177	-	418	(750)	-	(533)	-	291	49	670	
NOV	4286	4039	588	-	1211	-	180	(750)	-	(533)	-	291	67	666	
DEC	4379	3941	280	-	(1100)	-	438	(750)	-	(533)	-	447	-	831	
1995 JAN	4212	3782	(280)	-	(1100)	-	430	(750)	-	(533)	-	(440)	-	679	
95/94JAN %	3,3	-3,4	-29,1	-	-14,3	-	267,5	-	-	-	-	49,2	-	3,3	
LIEFERUNGEN AN INDUSTRIE INSGESAMT			DELIVERIES TO ALL INDUSTRIES											LIVRAISONS ENSEMBLE DE L'INDUSTRIE	
J - D 1993	31705	29234	1326	384	8862	1318	1762	4891	228	2700	277	1428	709	7820	
J - D 1994	31593	29783	1828	384	8948	2400	1142	4800	240	2796	303	1491	668	6593	
1994/93 %	-0,4	1,9	37,9	-	1,0	82,1	-35,2	-1,9	5,3	3,6	9,4	4,4	-5,8	-15,7	
1993 OCT	3161	2742	99	32	920	116	347	508	19	225	26	145	72	652	
NOV	2985	2635	150	32	696	100	278	386	19	225	23	134	72	870	
DEC	2866	2795	124	32	848	112	-	427	19	225	28	120	71	860	
1994 JAN	2483	2377	124	32	684	200	34	400	20	233	19	110	72	555	
1994 OCT	2505	2470	207	32	736	(200)	5	(400)	20	(233)	21	118	30	503	
NOV	2603	2565	68	(32)	878	(200)	27	(400)	20	(233)	27	130	11	577	
DEC	3254	2628	198	(32)	870	(200)	565	(400)	20	(233)	7	122	61	546	
1995 JAN	:	:	:	(32)	:	:	:	:	:	:	:	:	:	552	
LIEFERUNGEN AN HAUSHALTE UND DEPUTATE			DELIVERIES TO HOUSEHOLDS AND MINERS											LIVRAISONS MENAGES ET PERSONNEL	
J - D 1993	9687	9283	621	120	1346	5	404	1336	511	-	-	5	-	5339	
J - D 1994	9398	9046	536	120	1496	-	352	974	540	-	-	40	-	5340	
1993 OCT	855	807	37	10	119	-	48	153	43	-	-	-	-	445	
NOV	1037	996	60	10	232	-	41	205	43	-	-	1	-	445	
DEC	988	957	57	10	195	-	31	205	44	-	-	1	-	445	
1994 JAN	807	768	43	10	144	-	39	81	45	-	-	-	-	445	
1994 OCT	766	735	38	(10)	75	-	31	82	(45)	-	-	40	-	445	
NOV	792	765	36	(10)	147	-	27	82	(45)	-	-	-	-	445	
DEC	777	749	27	(10)	140	-	28	82	(45)	-	-	-	-	445	
1995 JAN	774	747	25	(10)	140	-	27	82	(45)	-	-	-	-	445	
95/94JAN %	-4,1	-2,7	-41,9	-	-2,8	-	-30,8	1,2	-	-	-	-	-	-	

	EUR 12	EUR 10	B	DK	D	GR	E	F	IRL	I	L	NL	P	UK			
STEINKOHLKOKS	HARD COKE														COKE DE FOUR		
1000 T	1000 T														1000 T		
ERZEUGUNG DER KOKEREIEN	PRODUCTION OF COKING PLANTS														PRODUCTION DES COKERIES		
J - D 1993	40148	36915	3975	-	12079	-	2966	6246	-	4920	-	2876	267	6819			
J - D 1994	38423	35107	3754	-	10902	-	3030	5705	-	4920	-	2888	286	6938			
1994/93 %	-4,3	-4,9	-5,6	-	-9,7	-	2,2	-8,7	-	-	-	0,4	7,1	1,7			
1993 OCT	3150	2947	341	-	943	-	181	495	-	410	-	244	22	514			
NOV	3165	2886	329	-	890	-	256	483	-	410	-	241	23	533			
DEC	3373	3089	337	-	922	-	259	505	-	410	-	242	25	673			
1994 JAN	3222	2925	339	-	892	-	273	510	-	410	-	243	24	531			
1994 OCT	3140	2906	313	-	927	-	210	470	-	(410)	-	248	24	538			
NOV	3056	2826	304	-	900	-	205	450	-	(410)	-	236	25	526			
DEC	3206	2974	312	-	921	-	207	(450)	-	(410)	-	245	25	636			
1995 JAN	:	:	:	-	936	-	207	:	-	:	-	:	:	524			
BESTAENDE BEI DEN KOKEREIEN	STOCKS AT COKING PLANTS														STOCKS AUPRES DES COKERIES		
DEC 1993	6661	6445	78	-	4958	3	207	423	-	180	-	100	9	703			
DEC 1994	4402	4141	38	-	3036	3	46	340	-	180	-	131	15	613			
1993 OCT	6781	6579	65	-	5101	3	195	484	-	180	-	106	7	640			
NOV	6655	6456	56	-	4993	3	192	447	-	180	-	104	7	673			
DEC	6661	6445	78	-	4958	3	207	423	-	180	-	100	9	703			
1994 JAN	6586	6323	87	-	4823	3	252	410	-	180	-	117	11	703			
1994 OCT	4876	4734	36	-	3381	3	129	340	-	180	-	149	13	645			
NOV	4565	4503	32	-	3171	3	46	(340)	-	180	-	128	16	649			
DEC	4402	4141	38	-	3036	3	46	(340)	-	180	-	131	15	613			
1995 JAN	4174	4112	35	-	2841	3	47	(340)	-	180	-	130	15	583			
GESAMTEINFUEHREN	TOTAL IMPORTS														IMPORTATIONS TOTALES		
J - D 1993	5431		623	41	1500	36	114	558	-	296	1232	208	146	677			
J - D 1994	5835		1301	39	1321	36	259	774	15	172	996	429	-	493			
1993 OCT	606		32	3	125	3	24	70	-	29	117	13	70	120			
NOV	518		89	4	125	3	2	27	-	39	104	27	-	98			
DEC	399		62	5	125	3	23	29	-	12	114	17	-	9			
1994 JAN	528		146	2	95	3	20	68	-	34	103	41	-	16			
1994 OCT	474		97	2	183	3	20	71	3	9	65	16	-	10			
NOV	544		123	5	112	3	28	70	3	46	68	16	-	70			
DEC	538		92	2	141	3	102	86	3	8	45	50	-	6			
1995 JAN	535		83	3	140	3	102	73	3	8	45	49	-	26			
LIEFERUNGEN AN STAHLINDUSTRIE	DELIVERIES TO IRON/STEEL INDUSTRY														LIVR. A L'INDUSTRIE SIDERURGIQUE		
J - D 1993	38083	34593	3794	-	11104	-	3199	5378	-	5040	1231	2148	291	5898			
J - D 1994	39679	36280	4160	-	12451	-	3399	5400	-	5040	996	2192	-	6041			
1994/93 %	4,2	4,9	9,6	-	12,1	-	6,3	0,4	-	-	-19,1	2,0	-	2,4			
1993 SEP	3089	2831	325	-	866	-	244	383	-	420	104	175	14	558			
OCT	3172	2815	316	-	869	-	287	452	-	420	117	179	70	462			
NOV	3122	2828	323	-	932	-	294	409	-	420	104	182	-	458			
DEC	3226	2932	319	-	929	-	294	466	-	420	114	187	-	497			
1994 SEP	3339	3063	300	-	1067	-	276	450	-	420	70	191	-	565			
OCT	3414	3090	350	-	1149	-	324	450	-	420	65	196	-	460			
NOV	3372	3062	373	-	1091	-	310	450	-	420	68	180	-	480			
DEC	3367	3058	368	-	1000	-	309	450	-	420	45	187	-	588			
JUENGERE BRAUNKOEHLE	BROWN COAL LIGNITE														LIGNITE RECENT		
FOERDERUNG	PRODUCTION														PRODUCTION		
J - D 1993	292730	279383	-	-	221811	51409	13347	-	5076	1087	-	-	-	-			
J - D 1994	277507	266145	-	-	207161	53737	11362	-	4800	447	-	-	-	-			
1993 OCT	24824	23792	-	-	19070	4250	1032	-	423	49	-	-	-	-			
NOV	25657	24797	-	-	20509	3791	860	-	423	74	-	-	-	-			
DEC	26902	26035	-	-	20829	4703	867	-	423	80	-	-	-	-			
1994 JAN	25378	24393	-	-	19829	4119	985	-	400	45	-	-	-	-			
1994 OCT	23366	22444	-	-	17427	4573	922	-	400	44	-	-	-	-			
NOV	23503	22578	-	-	17538	4602	925	-	(400)	38	-	-	-	-			
DEC	23518	22399	-	-	17958	(4000)	1119	-	(400)	41	-	-	-	-			
1995 JAN	23762	22649	-	-	18200	(4000)	1113	-	(400)	49	-	-	-	-			
95/94JAN %	-6,4	-7,1	-	-	-8,2	-2,9	13,0	-	-	8,9	-	-	-	-			
LIEFERUNGEN AN OEFFENTLICHE KRAFTWERKE	DELIVERIES TO PUBLIC POWER STATIONS														LIVRAISONS AUX CENTR. ELECT. PUBLIQUES		
J - D 1993	228107	217984	-	-	162666	51234	10123	-	2968	1116	-	-	-	-			
J - D 1994	221331	212869	-	-	155379	53530	8462	-	3000	960	-	-	-	-			
1993 OCT	19203	18409	-	-	13799	4220	794	-	297	93	-	-	-	-			
NOV	23608	23046	-	-	18901	3766	562	-	286	93	-	-	-	-			
DEC	20557	19851	-	-	14815	4680	706	-	263	93	-	-	-	-			
1994 JAN	20064	19340	-	-	14912	4098	724	-	250	80	-	-	-	-			
1994 OCT	18187	17587	-	-	12703	4554	600	-	(250)	(80)	-	-	-	-			
NOV	18524	17889	-	-	12984	4575	635	-	(250)	(80)	-	-	-	-			
DEC	18793	17968	-	-	13638	(4000)	825	-	(250)	(80)	-	-	-	-			
1995 JAN	19062	18344	-	-	14014	(4000)	718	-	(250)	(80)	-	-	-	-			
95/94JAN %	-5,0	-5,1	-	-	-6,0	-2,4	-0,8	-	-	-	-	-	-	-			



2

Kohlenwasserstoffe
Hydrocarbons
Hydrocarbures

KOHLLENWASSERSTOFFE / ERLÄUTERUNGEN

I. ROHÖL UND FEEDSTOCKS

Alle Angaben lauten auf 1 000 metrische Tonnen.

- Förderung** - Die Rohölförderung umfaßt auch die Kondensate, die bei den Rohölvorkommen auftreten, die Naturbenzine sowie andere Kondensate, die bei der Gewinnung, Reinigung und Stabilisierung von Naturgas anfallen, sofern sie in den Raffinerien umgewandelt werden.
- Einfuhren** - So wie für alle Aussenhandelsposten der Energiebilanz beruht die Ermittlung der Einfuhren auf Begriffen, wie sie für den Generalhandel üblich sind. Demnach umfassen die Einfuhren von Rohöl und Feedstock (letztere sind Mineralölerzeugnisse, die zur späteren Destillation bestimmt sind) sämtliche in das Hoheitsgebiet eines jeden Landes eingeführten Mengen, einschließlich derjenigen, die (i) zur Weiterverarbeitung für ausländische Rechnung bestimmt, (ii) vorübergehend eingeführt, (iii) auf Zollauschlußlager eingeführt, (iv) auf Speziallager für ausländische Rechnung eingeführt, (v) aus nationalen überseeischen Landesteilen bzw. Hoheitsgebieten eingeführt sind. Nicht dazu gehören jedoch diejenigen Mengen, die im Transitwege - insbesondere durch Rohölfertleitungen - das nationale Hoheitsgebiet durchqueren. Die Angaben stammen meistens aus den Einfuhrmeldungen, die nicht unbedingt mit den Zollerklärungen, auf die sich die Außenhandelsstatistik stützt, übereinstimmen müssen. Die Länderaufteilung der Einfuhren erfolgt nach ihrer Herkunftsbezeichnung.
- Einsatz in den Raffinerien (*)** - Dieser Posten umfaßt den Raffineriedurchsatz an Rohöl und Feedstocks einschließlich der für fremde Rechnung verarbeiteten Mengen.
- Ausfuhren** - Die Ausfuhren von Rohöl und Feedstocks enthalten gemäß dem Außenhandelsbegriff alle aus dem nationalen Hoheitsgebiet eines jeden Landes ausgeführten Mengen. Sie entsprechen u.a. denjenigen Mengen, die (i) im Ausland verarbeitet oder umgewandelt werden sollen, (ii) nach Verarbeitung oder Umwandlung reexportiert, (iii) nur vorübergehend exportiert, (iv) nach nationalen überseeischen Landesteilen oder Hoheitsgebieten exportiert, (v) an nationale oder ausländische, im Ausland stationierte Streitkräfte geliefert (soweit keine Geheimhaltungsvorschriften entgegenstehen) werden. Ausgeschlossen sind jedoch diejenigen Mengen, die das nationale Hoheitsgebiet im Transit durchqueren oder der Versorgung der Hochseeschifffahrt (Bunkermengen) dienen.

II. MINERALÖLERZEUGNISSE

Alle Angaben lauten auf 1 000 metrische Tonnen.

- Nettoerzeugung (*)** - Dieser Posten umfaßt die Raffinerieerzeugung aller Mineralölerzeugnisse (einschließlich der nicht-energetischen) mit Ausnahme des Raffinerieeigenverbrauchs und der Raffinerieverluste. Für eine detaillierte Aufzählung der Erzeugnisse wird auf den Anhang zum Bulletin 3/1976 "Energiestatistik" verwiesen.
- Ein- und Ausfuhren** - Es gelten hierfür die Begriffsbestimmungen, die für die Einfuhren und Ausfuhren im vorherigen Kapitel I, Rohöl und Feedstocks aufgeführt worden sind.
- Bunker** - Betrifft ausschließlich die an die Hochseeschifffahrt aller Flaggen gelieferten Bunkermengen, und zwar einschließlich der aus Beständen der Zollausschluß- und Sonderlager entnommenen Mengen. Ausgenommen sind dagegen die Liefermengen für den Bedarf des internationalen Flugverkehrs. (Sie sind in den Inlandslieferungen enthalten).
- Inlandslieferungen** - Dieser Posten erfaßt alle in den Ländern für energetische und nichtenergetische Zwecke ausgelieferten Mengen. Dazu gehören die Umwandlungsmengen (Kraftwerke) sowie der Endverbrauch (Haushalte, Industrie, Verkehr). Der Eigenbedarf der Energieerzeuger fällt nicht hierunter. Der Verbrauch der petrochemischen Industrie wird als Nettozahl verbucht, d.h. ohne Rückläufe aus der petrochemischen Industrie. Für Frankreich enthalten die Zahlen nicht den Militärverbrauch.

III. NATURGAS

Die Angaben erfolgen in Terajoule (TJ) auf Basis des oberen Heizwertes (HO). Die monatlichen Angaben für das Vereinigte Königreich beziehen sich auf die Zeiträume von 4 oder 5 Wochen (4 Wochen bei den beiden ersten Monaten eines jeden Quartals, 5 Wochen beim letzten Quartalsmonat).

- Erzeugung** - Es handelt sich hier um gereinigtes Naturgas nach Aussonderung der im Gas enthaltenen unbrauchbaren Stoffe. Ausgeschlossen sind solche Mengen, die durch Abblasen, Fackeln und Produktionsversuche eliminiert werden; ferner die in den Lagerstätten eingepressten Mengen. Der Eigenverbrauch der Erzeuger ist eingeschlossen. Die Erzeugung von Synthesegas ist nicht enthalten.
- Ein- und Ausfuhren** - Mengen, die das nationale Hoheitsgebiet auf dem Transitwege durchqueren, insbesondere in Gasfernleitungen, sind ausgeschlossen.
- Bruttoinlandsverbrauch** - Dieser Posten errechnet sich nach der Formel : $\text{Naturgaserzeugung} + \text{Einfuhren aus den Niederlanden} + \text{sonstige nicht veröffentlichte Einfuhren aus der Gemeinschaft} + \text{Außergemeinschaftliche Einfuhren} - \text{Innergemeinschaftliche Ausfuhren} - \text{Außergemeinschaftliche Ausfuhren (unveröffentlicht)} \pm \text{Bestandveränderungen (unveröffentlicht)} = \text{Bruttoinlandsverbrauch an Naturgas}$.

(*) Begriffsbestimmungen auf den neuesten Stand gebracht

HYDROCARBONS / EXPLANATORY NOTES

I. CRUDE OIL AND FEEDSTOCKS

All data are expressed in 1 000 metric tonnes.

- Production** - Production of crude oil includes condensates "associated" with crude oil deposits, natural gasolines and other condensates obtained on production, purification and stabilization of natural gas only when these materials undergo transformation in refineries.
- Imports** - As for all trade aggregates relative to the energy balance sheets, the definition of imports is based on a general trade concept. Hence imports of crude oil include all quantities of crude and feedstocks (i.e. semi-refined petroleum products for further distillation; therefore for FR of Germany imported finished petroleum products which are later retreated in refineries are excluded) imported into the national territory and therefore includes those quantities: (i) destined for treatment on behalf of other countries; (ii) only imported on a temporary basis; (iii) imported and deposited in uncleared bonded warehouses; (iv) imported and placed in special warehouses on behalf of foreign countries; (v) imported from regions and/or from territories overseas under national sovereignty. However, those quantities passing through the national territory in transit, mainly via oil-pipelines, are excluded. The data is generally based on direct declarations submitted by importers and may differ from data supplied by the customs services and published in the foreign trade statistics. The breakdown of imports by country is given by the country of origin of the product.
- Transformation input (*)** - This aggregate covers the total quantities of crude oil, feedstocks and petroleum products treated or retreated in refineries including those quantities destined for treatment on behalf of other countries.
- Exports** - Exports of crude oil and feedstocks similarly follow a general trade definition and cover all quantities exported from the national territory and therefore include those quantities: (i) destined to undergo treatment of transformation abroad, (ii) re-exported after treatment or transformation, (iii) exported on a temporary basis, (iv) exported to regions or territories overseas under national sovereignty, (v) supplied to national or foreign troops stationed abroad (in so far as secrecy permits). Quantities passing through the national territory in transit or which serve to supply bunkers of sea-going ships are not included.

II. PETROLEUM PRODUCTS

All data are expressed in 1 000 metric tonnes.

- Net production (*)** - This aggregate covers the refinery production of all petroleum products (including products for non-energy use), net of refinery own consumption and losses. For the definitions of petroleum products see "Energy statistics" supplement - Bulletin 3/1976.
- Imports/
Exports** - These are defined in the same way as for the imports and exports of "crude oil and feedstocks" listed above. For FR of Germany imports of petroleum products include quantities intended for retreatment in refineries.
- Bunkers** - This represents the deliveries to bunkers of sea-going vessels of all flags, including those quantities deposited in uncleared bonded warehouses and in special warehouses. However, deliveries for the needs of international air traffic are excluded (these are included in inland deliveries).
- Inland deliveries** - These are the total quantities of petroleum products delivered in the national territory for both energy and non-energy use. Included, therefore, are deliveries of all products for transformation to other forms of energy (e.g. to electrical power stations) and for final consumption (deliveries to households, industry or for transport). The energy producer's own consumption is not included. Deliveries to the petrochemical industry are accounted for on a net basis (i.e. net of backflows from the petrochemical industry). For France, deliveries for military consumption are not included.

III. NATURAL GAS

All data are expressed in Terajoules (TJ) on the basis of gross calorific value (GCV). The United Kingdom monthly data refers to periods of 4 or 5 weeks (4 weeks for the first two months of each quarter, 5 for the last month).

- Production** - Covers only purified natural gas after removal of inert matter contained in the gas. The amounts indicated are those after deduction of quantities used for blow-offs, flaring, production tests and the amounts reinjected into the strata. The producer's own consumption is included. The production of substitute natural gas is not included.
- Imports/Exports** - Quantities passing through the national territory in transit are excluded (mainly through gas pipelines).
- Gross Inland Consumption** - This series is calculated as follows: Production of natural gas + imports from the Netherlands + other imports from the Community (not shown) + extra-Community imports - intra- and extra-Community exports (not shown) \pm stock change (not shown).

(*) updating of definition

HYDROCARBURES / NOTES EXPLICATIVES

I. PETROLE BRUT ET FEEDSTOCKS

Toutes les données sont exprimées en 1 000 tonnes métriques.

- Production** - La production de pétrole brut comprend les condensats "associés" dans les gisements de pétrole brut, les essences naturelles et d'autres condensats obtenus lors de la production, de l'épuration et de la stabilisation du gaz naturel, seulement dans les cas où ces produits subissent une transformation dans les raffineries.
- Importations** - Comme pour tous les agrégats du commerce extérieur relatifs au bilan d'énergie, la définition des importations repose sur le concept de commerce général. Ainsi, les importations de pétrole brut et de feedstocks (produits pétroliers semi-raffinés destinés à une distillation ultérieure dont sont exclues les importations de produits pétroliers destinés à un retraitement en R.F. d'Allemagne), englobent toutes les quantités importées dans le territoire national, y compris les quantités : (i) destinées au traitement à façon pour compte étranger, (ii) importées à titre temporaire, (iii) importées et mises en entrepôts hors douane, (iv) importées et mises en entrepôts spéciaux pour compte étranger, (v) importées en provenance de régions ou de territoires d'outre-mer sous la souveraineté nationale. Ne sont cependant pas comprises les quantités qui traversent le territoire national en transit, notamment par oléoducs. Les données sont, en général, fondées sur les déclarations des importateurs et peuvent de ce fait différer des données douanières, publiées dans les statistiques du commerce extérieur. La ventilation des importations par pays suit la notion d'origine des produits.
- Entrées en transformation (*)** - Cet agrégat englobe toutes les quantités de pétrole brut, de feedstocks et de produits pétroliers à retraiter, entrées en traitement dans les raffineries (y compris le traitement à façon pour le compte étranger).
- Exportations** - Les exportations de pétrole brut et de feedstocks suivent la notion de commerce général et couvrent donc toutes les quantités exportées à partir du territoire national. Elles comprennent entre autres les quantités : (i) destinées à subir un traitement ou une transformation à l'étranger, (ii) réexportées après traitement ou transformation; (iii) exportées à titre temporaire; (iv) exportées à destination de régions ou de territoires d'outre-mer sous la souveraineté nationale; (v) fournies aux troupes nationales ou étrangères stationnées à l'étranger (dans la mesure où des dispositions concernant le secret ne s'y opposent pas). Ne sont cependant pas comprises les quantités qui traversent le territoire national en transit ou qui sont destinées au soutage des navires de haute mer.

II. PRODUITS PETROLIERS

Toutes les données sont exprimées en 1 000 tonnes métriques.

Production (*) nette	-Cet agrégat représente la production en raffineries de tous les produits pétroliers (y compris les produits à usage non énergétique), à l'exclusion de la consommation propre de raffineries et des pertes de raffinage. Pour la définition des produits pétroliers, voir le document ad hoc paru en supplément au bulletin 3/1976 "Statistiques de l'énergie".
Importations/ Exportations	-Définies par analogie aux importations/exportations de pétrole brut et de feedstocks ci-dessus. Les importations totales de produits pétroliers en R.F. d'Allemagne comprennent les quantités à retraiter en raffinerie.
Soutes	-Concerne l'approvisionnement des navires de haute mer, quel que soit leur pavillon, y compris les quantités prélevées dans les entrepôts hors douane et dans les entrepôts spéciaux. Sont exclues les fournitures pour les besoins du trafic aérien international (sont incluses dans les livraisons intérieures).
Livraisons	-Cet agrégat correspond au total des quantités livrées dans le pays pour l'ensemble des usages énergétiques et non-énergétiques. Cette rubrique englobe les livraisons pour transformations (aux centrales électriques) et pour consommation "finale" (livraisons au foyers domestiques, aux industries ou pour le transport). La consommation propre des producteurs d'énergie n'est pas comprise. Les livraisons à l'industrie pétrochimique sont comptabilisées sur une base nette (c.à.d. nette des produits restitués par l'industrie pétrochimique). Pour la France, les chiffres ne comprennent pas la consommation militaire.

III. GAZ NATUREL

Les données sont exprimées en Terajoules (TJ) - sur la base du pouvoir calorifique supérieur (PCS). Les données mensuelles du Royaume-Uni concernent des périodes de 4 ou 5 semaines (4 semaines pour les deux premiers mois de chaque trimestre et 5 pour le dernier mois).

Production	-Ne concerne que le gaz naturel épuré après élimination des matières inertes contenues dans le gaz. Les chiffres indiqués sont ceux relevés après déduction des quantités utilisées pour les lâchers, les brûlés à la torche, les essais de production et des quantités réinjectées dans le gisement. La consommation propre des producteurs est incluse. La production de gaz naturel de substitution n'est pas incluse.
Importations/ Exportations	-Les quantités qui traversent le territoire national en transit (par exemple par gazoduc) sont exclues.
Consommation intérieure brute	-Cet agrégat est calculé à partir de la formule suivante : production de gaz naturel + importations des Pays-Bas + autres importations intra-Communautaires (non-publié) + importations extra-Communautaires - exportations intra-Communautaires et exportations extra-Communautaires (non-publié) ± variations des stocks (non-publié).

(*) définition mise à jour

PETROLEUM PRODUCTS

Net production of refineries

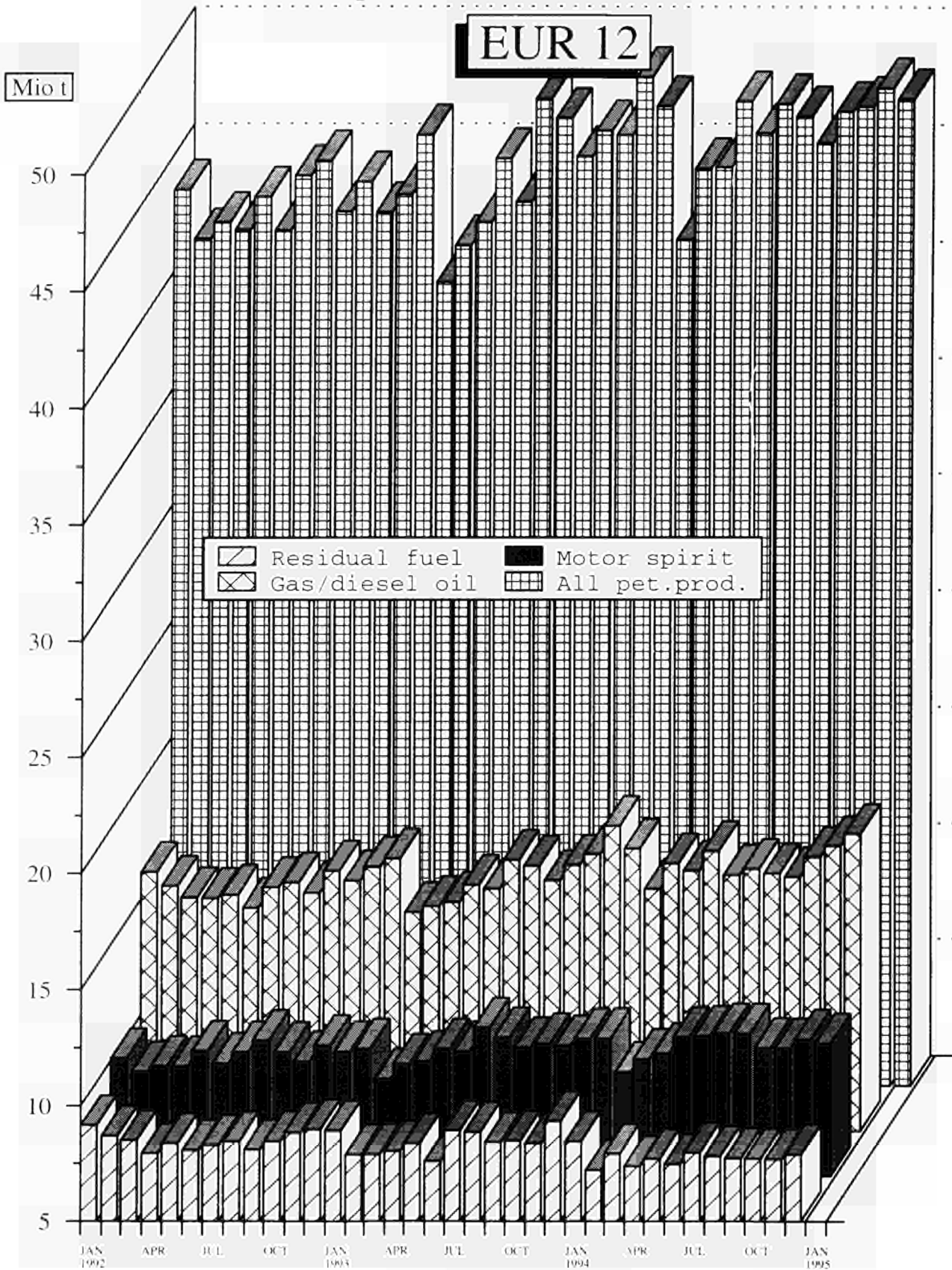

Source : EUROSTAT

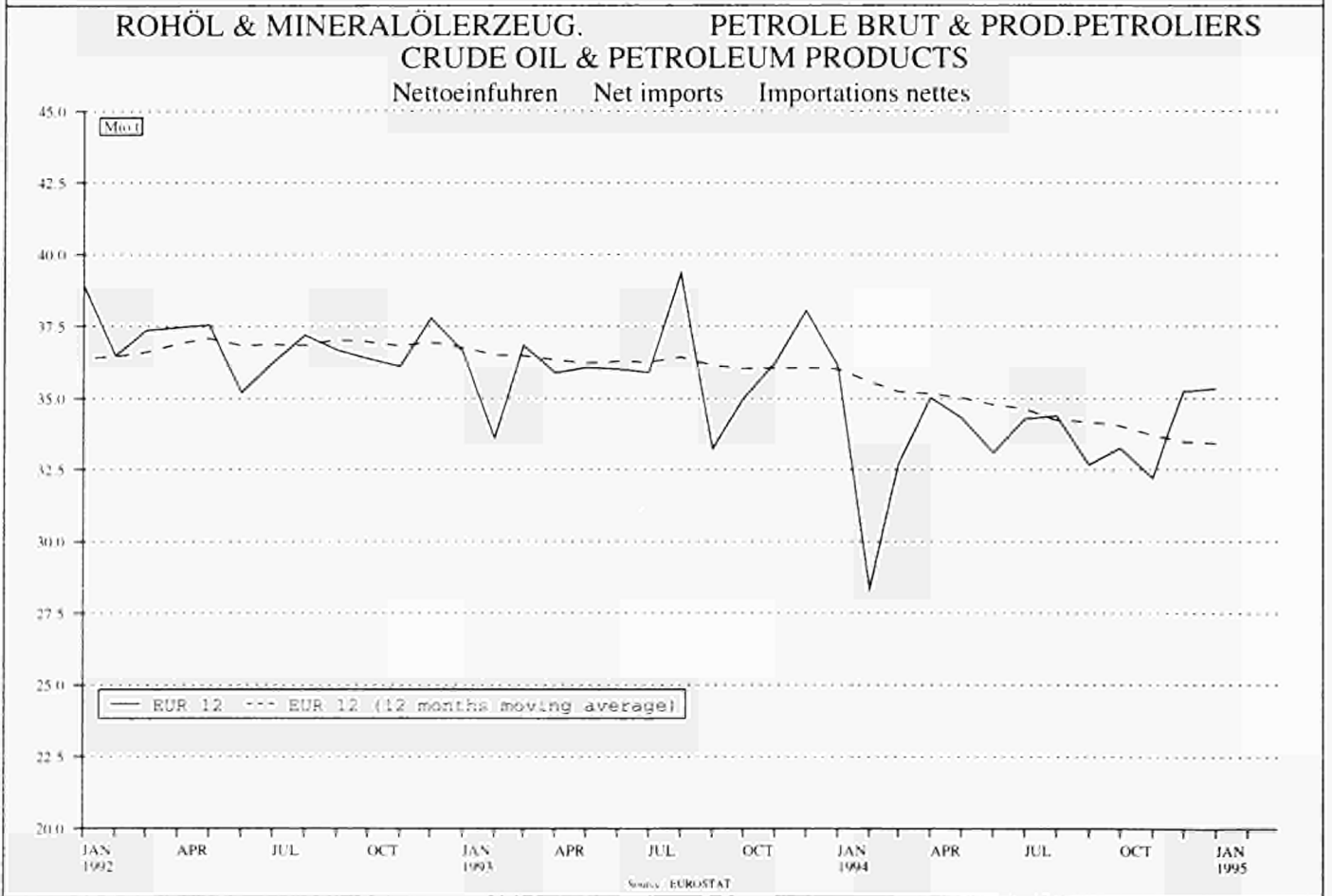
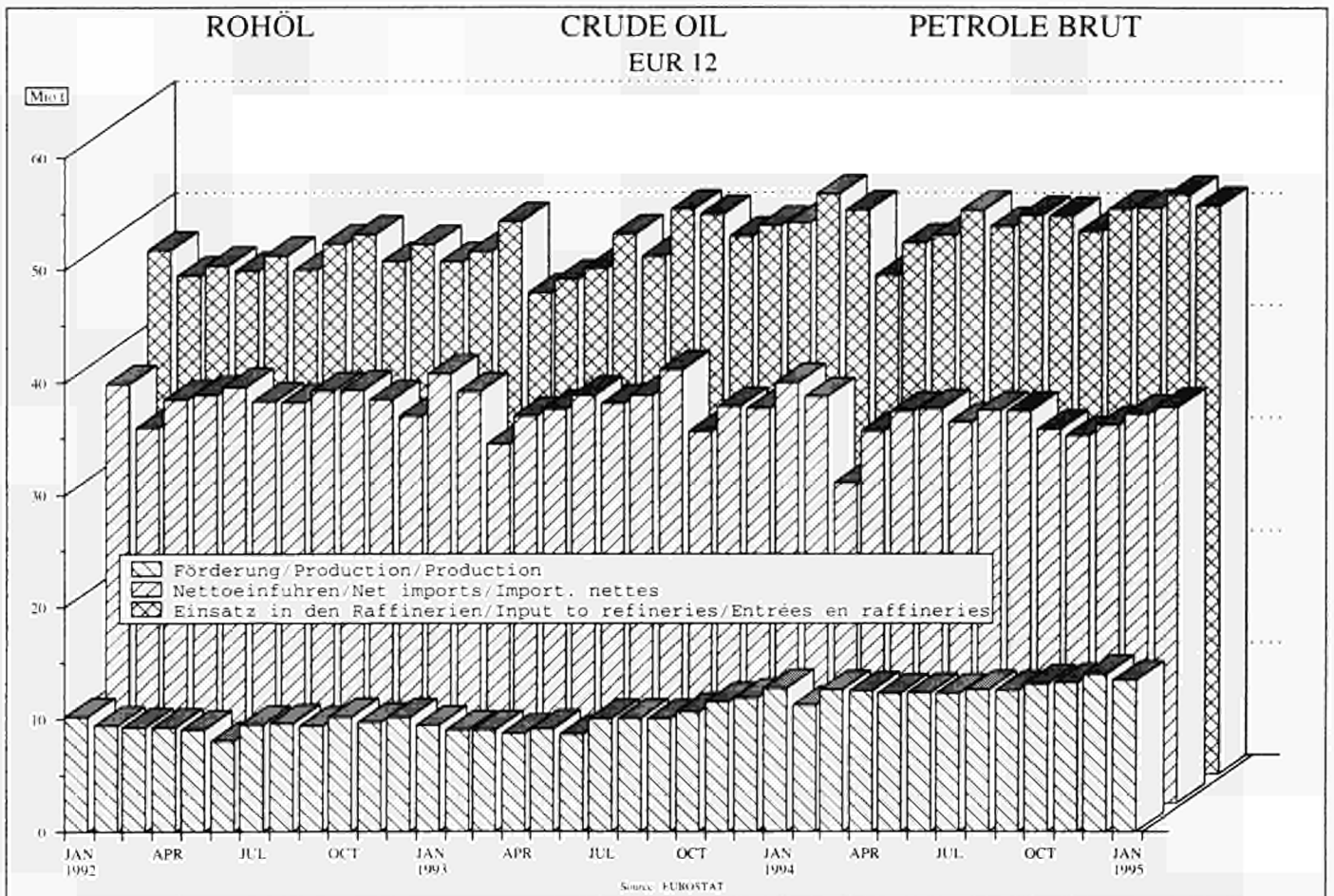

	EUR 12	EUR 10	B	DK	D	GR	E	F	IRL	I	L	NL	P	UK
ROHOEL UND FEEDSTOCKS			CRUDE OIL AND FEEDSTOCKS						PETROLE BRUT ET SEMI RAFFINE					
1000 T			1000 T						1000 T					
FOERDERUNG			PRODUCTION						PRODUCTION					
J - D 1993 :	118593	117727	-	8285	3066	562	866	2754	-	4584	-	3250	-	95226
J - D 1994 :	151547	150640	-	9117	2939	531	907	2891	-	4613	-	4321	-	126228
1993 NOV :	11514	11441	-	752	242	52	73	237	-	369	-	297	-	9492
DEC :	11879	11802	-	808	243	51	77	250	-	399	-	301	-	9668
1994 JAN :	12712	12636	-	823	262	46	76	245	-	384	-	401	-	10475
FEB :	11271	11201	-	716	221	44	70	217	-	384	-	362	-	9257
1994 NOV :	13219	13143	-	756	231	40	76	262	-	380	-	329	-	11145
DEC :	13989	13912	-	772	258	43	77	260	-	418	-	370	-	11841
1995 JAN :	13461	13391	-	773	243	42	70	257	-	400	-	348	-	11528
FEB :	:	:	-	:	215	37	:	:	-	:	-	305	-	:
95/94JAN % :	5,9	6,0	-	-6,1	-7,3	-8,7	-7,9	4,9	-	4,2	-	-3,2	-	8,1
GESAMTEINFUHREN			TOTAL IMPORTS						IMPORTATIONS TOTALES					
ROHOEL UND FEEDSTOCKS			CRUDE OIL AND FEEDSTOCKS						PETROLE BRUT ET SEMI RAFFINE					
J - D 1993 :	500313	434814	30932	5412	99612	14271	53882	78936	1891	86881	-	55272	11617	61607
J - D 1994 :	502103	433199	31594	5611	106369	14801	54766	75661	2299	86684	-	56707	14138	53473
1993 NOV :	42267	37093	2817	485	7935	1413	4179	6555	141	7852	-	4649	995	5246
DEC :	45696	39259	2462	402	9201	1209	5126	7319	211	8059	-	4725	1311	5671
1994 JAN :	43755	38553	2774	573	8999	1246	4016	7195	217	7354	-	5255	1186	4940
FEB :	36658	31457	2405	387	8082	1077	4368	5406	200	5588	-	4342	833	3970
1994 NOV :	42266	36357	2453	454	8969	1499	4435	6589	206	6717	-	4680	1474	4790
DEC :	42342	36505	2468	414	8885	1072	4527	6387	140	8178	-	5118	1310	3843
1995 JAN :	43459	37706	2463	470	9071	1480	4500	6701	210	8000	-	5160	1253	4143
FEB :	:	:	:	:	8272	1637	:	:	141	:	-	:	987	:
95/94JAN % :	-0,7	-2,2	-11,2	-16,6	0,8	18,8	12,1	-6,9	-3,2	8,8	-	-1,8	5,6	-16,1
ROHOEL			CRUDE OIL						PETROLE BRUT					
J - D 1993 :	467900	404178	27557	5087	99612	11855	52771	75362	1891	77116	-	55272	10951	50426
J - D 1994 :	470840	403630	28372	5263	106369	12914	53786	72785	2299	75788	-	56707	13424	43133
1993 NOV :	39562	34518	2538	485	7935	1242	4067	6407	141	6918	-	4649	977	4203
DEC :	43099	36772	2247	369	9201	1195	5041	7101	211	7100	-	4725	1286	4623
1994 JAN :	41352	36313	2622	543	8999	1136	3922	6991	217	6507	-	5255	1117	4043
FEB :	34613	29447	2212	386	8082	999	4348	5097	200	5041	-	4342	818	3088
1994 NOV :	40229	34441	2220	448	8969	1411	4400	6505	206	5904	-	4680	1388	4098
DEC :	40339	34590	2354	392	8885	907	4509	6250	140	7317	-	5118	1240	3227
1995 JAN :	41626	36086	2391	478	9071	1405	4400	6556	210	7200	-	5160	1140	3615
FEB :	:	:	:	:	8272	1527	:	:	140	:	-	4523	885	:
FEEDSTOCKS			FEEDSTOCKS						PETROLE SEMI RAFFINE					
J - D 1993 :	32413	30636	3375	325	-	2416	1111	3574	-	9765	-	-	666	11181
J - D 1994 :	31263	29569	3222	348	-	1887	980	2876	-	10896	-	-	714	10340
1993 NOV :	2705	2575	279	-	-	171	112	148	-	934	-	-	18	1043
DEC :	2597	2487	215	33	-	14	85	238	-	959	-	-	25	1048
1994 JAN :	2403	2240	152	30	-	110	94	204	-	847	-	-	69	897
FEB :	2045	2010	193	1	-	78	20	309	-	547	-	-	15	882
1994 NOV :	2037	1916	233	6	-	88	35	84	-	813	-	-	86	692
DEC :	2003	1915	114	22	-	165	18	137	-	861	-	-	70	616
1995 JAN :	1833	1620	72	-	-	75	100	145	-	800	-	-	113	528
FEB :	:	:	:	:	-	110	:	:	-	1	-	-	102	:
ROHOEL UND FEEDSTOCKS			CRUDE OIL AND FEEDSTOCKS						PETROLE BRUT ET SEMI RAFFINE					
INNERGEMEINSCHAFTLICHE EINFUHREN (EUR12)			INTRA COMMUNITY IMPORTS (EUR12)						IMPORT. INTRA COMMUNAUTAIRES (EUR12)					
J - D 1993 :	35819		3130	71	12680	426	2381	6981	11	556	-	2174	653	6756
J - D 1994 :	46664		5622	5	17123	188	3394	9176	-	1300	-	3292	128	6436
1993 NOV :	3324		338	-	979	78	433	560	-	247	-	61	-	628
DEC :	4876		314	-	1360	189	447	1294	-	88	-	217	133	834
1994 JAN :	4452		264	-	1863	56	-	823	-	250	-	613	-	583
FEB :	4119		485	-	1908	20	75	729	-	82	-	272	-	548
1994 NOV :	4646		561	-	1529	-	454	1290	-	4	-	327	-	481
DEC :	3990		399	-	1361	1	161	819	-	381	-	491	-	377
1995 JAN :	:		263	-	1872	52	:	997	-	:	-	:	-	378
FEB :	:		:	-	1559	22	:	:	-	:	-	:	-	:
EINFUHREN AUS VEREINIGTEM KOENIGREICH			IMPORTS FROM UNITED KINGDOM						IMPORT. EN PROVENANCE DU ROYAUME-UNI					
J - D 1993 :	24693	21863	1032	-	12364	315	2177	6041	11	217	-	1883	653	-
J - D 1994 :	35077	31947	3499	-	16570	-	3002	8293	-	828	-	2757	128	-
1993 NOV :	2356	1923	181	-	956	-	433	511	-	214	-	61	-	-
DEC :	3609	3058	154	-	1335	189	418	1234	-	-	-	146	133	-
1994 JAN :	3443	3443	138	-	1860	-	-	700	-	207	-	538	-	-
FEB :	3210	3210	359	-	1894	-	-	641	-	44	-	272	-	-
1994 NOV :	3797	3377	384	-	1513	-	420	1234	-	-	-	246	-	-
DEC :	3341	3180	256	-	1343	-	161	810	-	361	-	410	-	-
1995 JAN :	:	:	:	-	1853	-	:	940	-	:	-	:	-	-
FEB :	:	:	:	-	1515	-	:	:	-	:	-	:	-	-

	EUR 12	EUR 10	B	DK	D	GR	E	F	IRL	I	L	NL	P	UK
ROHOEL UND FEEDSTOCKS														
EINFUHREN			CRUDE OIL AND FEEDSTOCKS						PETROLE BRUT ET SEMI RAFFINE					
1000 T			IMPORTS						IMPORTATIONS					
AUSSERGEHEIMISCHTICHE EINFUHREN(EUR12)			EXTRA COMMUNITY IMPORTS (EUR12)						IMPORT. EXTRA COMMUNAUTAIRES (EUR12)					
J - D 1993 :	464872		27280	5341	87107	13845	52202	71970	1880	86336	-	53093	10964	54854
J - D 1994 :	455165		25970	5606	87681	14522	51371	66475	2299	85054	-	55118	14010	47059
1993 NOV :	38943		2480	486	6956	1335	3746	5995	141	7605	-	4587	995	4617
DEC :	40836		2150	402	7840	1020	4679	6040	211	7971	-	4508	1178	4837
1994 JAN :	39303		2511	573	7136	1190	4016	6372	217	7104	-	4641	1186	4357
FEB :	32541		1920	387	6175	1057	4293	4677	200	5506	-	4070	833	3423
1994 NOV :	37854		1911	454	5875	1499	3981	5299	206	6713	-	6133	1474	4309
DEC :	38332		2069	414	7524	1071	4366	5568	140	7779	-	4625	1310	3466
1995 JAN :	:		:	478	7199	1428	:	5704	210	:	-	:	1253	3765
FEB :	:		:	:	6713	1615	:	:	141	:	-	:	987	:
95/94JAN % :	:		:	-16,6	0,9	20,0	:	-10,5	-3,2	:	-	:	5,6	-13,6
EINFUHREN AUS WESTL. HEMISPHAERE			IMPORTS FROM THE WESTERN HEMISPHERE						IMPORT. EN PROV. HEMISPHERE OCCIDENTAL					
J - D 1993 :	22893	10725	852	-	5561	-	11124	1631	-	117	-	274	1044	2290
J - D 1994 :	18228	8704	1134	-	3907	-	9009	677	-	344	-	366	515	2276
1993 NOV :	1380	750	99	-	360	-	499	128	-	-	-	45	131	118
DEC :	2270	893	-	-	430	-	1377	202	-	-	-	-	-	261
1994 JAN :	1144	386	80	-	236	-	758	-	-	-	-	-	-	70
FEB :	1084	309	10	-	212	-	775	86	-	-	-	-	-	1
1994 NOV :	1583	780	44	-	511	-	803	-	-	-	-	39	-	186
DEC :	1626	756	114	-	426	-	740	80	-	67	-	-	130	69
1995 JAN :	:	:	:	-	319	-	:	:	-	:	-	:	:	153
FEB :	:	:	:	-	283	-	:	:	-	:	-	:	:	:
EINFUHREN AUS AFRIKA			IMPORTS FROM AFRICA						IMPORTATIONS EN PROVENANCE D'AFRIQUE					
J - D 1993 :	118997	97430	2292	-	28017	2706	15935	15010	-	36427	-	8333	5632	4645
J - D 1994 :	124359	98229	1783	-	27247	2979	20374	16090	-	36177	-	9144	5756	4809
1993 NOV :	10616	8940	234	-	2056	275	1319	2042	-	3350	-	553	357	430
DEC :	11192	8991	81	-	2667	103	1473	1750	-	3411	-	670	728	309
1994 JAN :	11901	9371	271	-	2490	236	1792	1978	-	3095	-	1001	738	300
FEB :	10143	7384	256	-	1758	131	2237	1430	-	2582	-	858	522	369
1994 NOV :	10269	8148	-	-	2244	275	1576	1547	-	2730	-	743	545	609
DEC :	11428	9164	-	-	2570	152	1774	1460	-	3890	-	936	490	156
1995 JAN :	:	:	:	-	2457	279	:	1973	-	:	-	:	506	325
FEB :	:	:	:	-	2095	198	:	:	-	:	-	:	282	:
EINFUHREN AUS DEM NAHEN U. MITTL. OSTEN			IMPORTS FROM THE NEAR AND MIDDLE EAST						IMPORT. EN PROV. PROCHE ET MOYEN ORIENT					
J - D 1993 :	184188	164465	15227	105	17544	9557	17194	39381	-	30674	-	35486	2529	16491
J - D 1994 :	160497	139054	12427	-	15454	9179	15564	34990	-	25098	-	31291	5879	10615
1993 NOV :	13975	12689	1344	-	1520	916	1205	2279	-	2754	-	2617	81	1259
DEC :	15492	13700	1208	-	1193	871	1367	2892	-	3492	-	2853	425	1191
1994 JAN :	14554	13119	1354	-	1041	801	1125	3307	-	2564	-	2914	310	1138
FEB :	11016	9738	958	-	698	778	982	2261	-	1838	-	2284	296	921
1994 NOV :	12268	10313	1146	-	1112	904	1112	1986	-	2100	-	2349	843	716
DEC :	13440	11541	1264	-	964	777	1426	2909	-	2109	-	2651	473	867
1995 JAN :	:	:	:	-	693	904	:	2663	-	:	-	:	634	350
FEB :	:	:	:	-	1044	1105	:	:	-	:	-	:	336	:
EINFUHREN AUS OSTEUROPA			IMPORTS FROM EASTERN EUROPE						IMPORT. EN PROVENANCE D'EUROPE ORIENTALE					
J - D 1993 :	60294	54655	3027	1727	17401	1419	5171	7484	-	17399	-	1944	468	4254
J - D 1994 :	66846	61897	2877	1289	21196	2222	4550	5303	-	21364	-	4036	399	3610
1993 NOV :	4484	4069	237	19	1296	144	208	591	-	1308	-	111	207	363
DEC :	4350	4016	237	209	1714	46	334	390	-	965	-	200	-	255
1994 JAN :	4086	3984	41	44	1942	153	102	235	-	1294	-	55	-	220
FEB :	3613	3338	169	16	1592	148	275	231	-	962	-	27	-	193
1994 NOV :	5931	5480	239	6	385	320	451	508	-	1841	-	1978	-	203
DEC :	4500	4215	123	29	1870	141	285	192	-	1662	-	74	-	124
1995 JAN :	:	:	:	123	1903	245	:	173	-	:	-	:	-	158
FEB :	:	:	:	:	1746	312	:	:	-	:	-	:	-	:
EINFUHREN AUS ANDEREN DRITTEN LAENDERN			IMPORTS FROM OTHER THIRD-PARTY COUNTRIES						IMPORT. EN PROV. D'AUTRES PAYS TIERS					
J - D 1993 :	78500	74431	5882	3509	18584	163	2778	8464	1880	1719	-	7056	1291	27174
J - D 1994 :	85235	81900	7749	4317	19877	142	1874	9415	2299	2071	-	10281	1461	25749
1993 NOV :	8488	7754	566	467	1724	-	515	955	141	193	-	1261	219	2447
DEC :	7532	7379	624	193	1836	-	128	806	211	103	-	785	25	2821
1994 JAN :	7618	7241	765	529	1427	-	239	852	217	151	-	671	138	2629
FEB :	6685	6646	527	371	1915	-	24	669	200	124	-	901	15	1939
1994 NOV :	7803	7678	482	448	1623	-	39	1258	206	42	-	1024	86	2595
DEC :	7338	6980	568	385	1694	1	141	927	140	51	-	964	217	2250
1995 JAN :	:	:	:	355	1827	-	:	895	210	:	-	:	113	2779
FEB :	:	:	:	:	1545	-	:	:	141	:	-	:	369	:
EINFUHREN AUS MEXIKO			IMPORTS FROM MEXICO						IMPORTATIONS EN PROVENANCE DU MEXIQUE					
J - D 1993 :	14033	2506	183	-	221	-	10732	1278	-	-	-	-	795	824
J - D 1994 :	10397	1638	259	-	-	-	8244	591	-	-	-	-	515	788
1993 NOV :	777	147	19	-	-	-	499	128	-	-	-	-	131	-
DEC :	1535	294	-	-	-	-	1241	128	-	-	-	-	-	166
1994 JAN :	691	8	8	-	-	-	683	-	-	-	-	-	-	-
FEB :	734	10	10	-	-	-	724	-	-	-	-	-	-	-
1994 NOV :	740	100	14	-	-	-	640	-	-	-	-	-	-	86
DEC :	861	95	15	-	-	-	636	80	-	-	-	-	130	-
1995 JAN :	:	:	:	-	-	-	:	:	-	-	-	-	-	81
FEB :	:	:	:	-	-	-	:	:	-	-	-	-	-	:

	EUR 12	EUR 10	B	DK	D	GR	E	F	IRL	I	L	NL	P	UK
ROHOEL UND FEEDSTOCKS														
EINFUHREN														
1000 T														
EINFUHREN AUS VENEZUELA					IMPORTS FROM VENEZUELA					IMPORTATIONS EN PROVENANCE DU VENEZUELA				
J - D 1993	8584	8079	669	-	5340	-	256	351	-	117	-	274	249	1328
J - D 1994	7516	6969	838	-	3907	-	547	86	-	374	-	366	-	1398
1993 NOV	555	555	80	-	360	-	-	-	-	-	-	45	-	70
DEC	574	574	-	-	430	-	-	74	-	-	-	-	-	70
1994 JAN	453	378	72	-	236	-	75	-	-	-	-	-	-	70
FEB	298	298	-	-	212	-	-	86	-	-	-	-	-	-
1994 NOV	706	680	30	-	511	-	26	-	-	-	-	39	-	100
DEC	705	631	99	-	426	-	74	-	-	67	-	-	-	39
1995 JAN	:	:	:	-	319	-	-	-	-	:	-	-	-	71
FEB	:	:	:	-	283	-	:	:	-	:	-	:	-	:
EINFUHREN AUS ALGERIEN					IMPORTS FROM ALGERIA					IMPORTATIONS EN PROVENANCE D'ALGERIE				
J - D 1993	18726	16665	214	-	7808	26	625	1264	-	1759	-	3869	1436	1725
J - D 1994	18153	16388	-	-	6841	244	809	2092	-	2482	-	3514	956	1215
1993 NOV	1350	1287	-	-	546	-	-	84	-	138	-	342	63	177
DEC	1565	1265	-	-	649	-	101	86	-	72	-	378	199	80
1994 JAN	1352	1191	-	-	640	-	22	89	-	36	-	400	139	26
FEB	1287	1079	-	-	415	-	74	239	-	128	-	271	134	26
1994 NOV	2126	1974	-	-	567	-	76	318	-	542	-	290	76	257
DEC	1476	1400	-	-	659	-	76	239	-	76	-	426	-	-
1995 JAN	:	:	:	-	608	-	:	188	-	:	-	:	-	-
FEB	:	:	:	-	576	-	:	:	-	:	-	:	-	:
EINFUHREN AUS LIBYEN					IMPORTS FROM LIBYA					IMPORTATIONS EN PROVENANCE DE LIBYE				
J - D 1993	51149	44833	1606	-	11497	2297	5335	2301	-	25278	-	88	981	1766
J - D 1994	49648	42664	907	-	11720	1879	6189	2111	-	24211	-	26	795	1810
1993 NOV	4541	3992	161	-	820	248	465	237	-	2355	-	-	84	171
DEC	4593	3961	80	-	1065	103	550	357	-	2204	-	-	82	152
1994 JAN	4112	3724	162	-	857	236	388	283	-	2087	-	-	-	99
FEB	3904	3276	-	-	734	131	628	301	-	1856	-	-	-	254
1994 NOV	3689	3024	-	-	917	83	665	94	-	1745	-	26	-	159
DEC	4348	3850	-	-	951	82	418	100	-	2561	-	-	80	156
1995 JAN	:	:	:	-	929	179	:	265	-	:	-	:	-	201
FEB	:	:	:	-	956	129	:	:	-	:	-	:	74	:
EINFUHREN AUS AEGYPTEN					IMPORTS FROM EGYPT					IMPORTATIONS EN PROVENANCE D'EGYPTE				
J - D 1993	8698	7488	-	-	-	383	451	1151	-	5236	-	-	759	718
J - D 1994	8230	6250	-	-	-	234	788	458	-	4284	-	143	1192	1131
1993 NOV	455	455	-	-	-	27	-	-	-	346	-	-	-	82
DEC	1117	911	-	-	-	-	76	301	-	556	-	-	130	54
1994 JAN	842	495	-	-	-	-	219	81	-	272	-	-	128	142
FEB	606	477	-	-	-	-	129	70	-	318	-	-	-	89
1994 NOV	965	475	-	-	-	-	71	-	-	282	-	-	419	193
DEC	1107	716	-	-	-	-	131	88	-	628	-	-	260	-
1995 JAN	:	:	-	-	-	100	:	:	-	:	-	:	-	-
FEB	:	:	-	-	-	:	:	:	-	:	-	:	-	-
EINFUHREN AUS NIGERIA					IMPORTS FROM NIGERIA					IMPORTATIONS EN PROVENANCE DU NIGERIA				
J - D 1993	26832	18302	318	-	7688	-	6074	5586	-	615	-	3903	2456	192
J - D 1994	32484	21403	580	-	6911	122	8294	7618	-	798	-	5066	2787	308
1993 NOV	3122	2287	73	-	606	-	625	1209	-	188	-	211	210	-
DEC	2604	1916	1	-	881	-	371	692	-	93	-	249	317	-
1994 JAN	4211	3102	67	-	986	-	638	1296	-	285	-	468	471	-
FEB	3322	1793	125	-	550	-	1141	531	-	-	-	587	388	-
1994 NOV	2904	1851	-	-	563	122	764	871	-	-	-	295	289	-
DEC	2908	2004	-	-	725	-	754	642	-	127	-	510	150	-
1995 JAN	:	:	:	-	458	-	:	846	-	:	-	:	242	124
FEB	:	:	:	-	451	-	:	:	-	:	-	:	208	:
EINFUHREN AUS GABUN					IMPORTS FROM GABON					IMPORTATIONS EN PROVENANCE DU GABON				
J - D 1993	2192	2063	-	-	-	-	129	2063	-	-	-	-	-	-
J - D 1994	2773	1981	123	-	134	-	792	1687	-	37	-	-	-	-
1993 NOV	172	172	-	-	-	-	-	172	-	-	-	-	-	-
DEC	254	125	-	-	-	-	129	125	-	-	-	-	-	-
1994 JAN	392	-	-	-	-	-	392	-	-	-	-	-	-	-
FEB	118	118	8	-	-	-	-	110	-	-	-	-	-	-
1994 NOV	36	36	-	-	36	-	-	-	-	-	-	-	-	-
DEC	271	271	-	-	5	-	-	266	-	-	-	-	-	-
1995 JAN	:	:	:	-	-	-	:	153	-	:	-	:	-	-
FEB	:	:	:	-	-	-	:	:	-	:	-	:	-	-
EINFUHREN AUS IRAK					IMPORTS FROM IRAQ					IMPORTATIONS EN PROVENANCE D'IRAK				
J - D 1993	-	-	-	-	-	-	-	-	-	-	-	-	-	-
J - D 1994	-	-	-	-	-	-	-	-	-	-	-	-	-	-
1993 NOV	-	-	-	-	-	-	-	-	-	-	-	-	-	-
DEC	-	-	-	-	-	-	-	-	-	-	-	-	-	-
1994 JAN	-	-	-	-	-	-	-	-	-	-	-	-	-	-
FEB	-	-	-	-	-	-	-	-	-	-	-	-	-	-
1994 NOV	-	-	-	-	-	-	-	-	-	-	-	-	-	-
DEC	-	-	-	-	-	-	-	-	-	-	-	-	-	-
1995 JAN	-	-	-	-	-	-	-	-	-	-	-	-	-	-
FEB	-	-	-	-	-	-	-	-	-	-	-	-	-	-

	EUR 12	EUR 10	B	DK	D	GR	E	F	IRL	I	L	NL	P	UK
ROHOEL UND FEEDSTOCKS														
EINFUHREN														
1000 T														
EINFUHREN AUS IRAN														
J - D 1993	54572	48940	6538	-	2484	5111	5062	11918	-	11003	-	9596	570	2290
J - D 1994	45806	37508	5804	-	1995	5179	5304	7538	-	7214	-	8451	2994	1327
1993 NOV	3514	3095	404	-	74	603	419	197	-	1247	-	524	-	46
DEC	4261	3635	484	-	158	382	626	574	-	1329	-	543	-	165
1994 JAN	4457	3927	719	-	218	454	530	744	-	1083	-	709	-	-
FEB	2620	2427	499	-	-	420	193	69	-	637	-	554	-	248
1994 NOV	4293	3197	461	-	186	638	412	115	-	763	-	1034	684	-
DEC	3150	2530	397	-	141	456	367	392	-	279	-	629	253	236
1995 JAN	:	:	:	-	19	651	:	625	-	:	-	:	302	120
FEB	:	:	:	-	275	627	:	:	-	:	-	:	255	:
CRUDE OIL AND FEEDSTOCKS														
IMPORTS														
1000 T														
IMPORTS FROM IRAN														
IMPORT. EN PROVENANCE D'IRAN														
EINFUHREN AUS SAUDI-ARABIEN														
J - D 1993	87656	77669	5108	-	8163	4146	8028	22115	-	15107	-	12886	1959	10144
J - D 1994	82822	71664	5507	-	7083	3836	8273	22658	-	13877	-	14311	2885	4392
1993 NOV	6540	6459	511	-	1056	240	-	1556	-	1129	-	1182	81	785
DEC	7622	6456	392	-	657	489	741	1825	-	1679	-	788	425	626
1994 JAN	6940	6035	250	-	464	347	595	2073	-	1156	-	1228	310	517
FEB	6548	5542	396	-	439	358	710	1947	-	865	-	1089	296	448
1994 NOV	5790	4931	574	-	412	183	700	1544	-	922	-	912	159	384
DEC	7524	6569	857	-	366	321	735	2005	-	1456	-	1280	220	284
1995 JAN	:	:	:	-	341	253	:	1715	-	:	-	:	332	230
FEB	:	:	:	-	395	320	:	:	-	:	-	:	81	:
IMPORTS FROM SAUDI ARABIA														
IMPORT. EN PROVENANCE D'ARABIE SAOUDITE														
EINFUHREN AUS KUWAIT														
J - D 1993	22500	22133	2801	-	1043	272	367	1528	-	1336	-	12702	-	2451
J - D 1994	13555	13555	238	-	1081	-	-	799	-	52	-	8460	-	2925
1993 NOV	1957	1957	368	-	61	73	-	283	-	-	-	911	-	261
DEC	2266	2266	331	-	88	-	-	69	-	-	-	1522	-	256
1994 JAN	1634	1634	227	-	55	-	-	-	-	-	-	977	-	375
FEB	830	830	11	-	62	-	-	-	-	-	-	641	-	116
1994 NOV	786	786	-	-	129	-	-	-	-	-	-	403	-	254
DEC	1075	1075	-	-	94	-	-	-	-	-	-	742	-	239
1995 JAN	:	:	:	-	30	-	:	-	-	:	-	:	-	-
FEB	:	:	:	-	90	-	:	-	-	:	-	:	-	-
IMPORTS FROM KUWAIT														
IMPORTATIONS EN PROVENANCE DU KOWEIT														
EINFUHREN AUS KATAR														
J - D 1993	2	2	-	-	-	-	-	2	-	-	-	-	-	-
J - D 1994	-	-	-	-	-	-	-	-	-	-	-	-	-	-
1993 NOV	-	-	-	-	-	-	-	-	-	-	-	-	-	-
DEC	-	-	-	-	-	-	-	-	-	-	-	-	-	-
1994 JAN	-	-	-	-	-	-	-	-	-	-	-	-	-	-
FEB	-	-	-	-	-	-	-	-	-	-	-	-	-	-
1994 NOV	-	-	-	-	-	-	-	-	-	-	-	-	-	-
DEC	-	-	-	-	-	-	-	-	-	-	-	-	-	-
1995 JAN	:	:	:	-	-	-	-	-	-	-	-	-	-	-
FEB	:	:	:	-	-	-	-	-	-	-	-	-	-	-
IMPORTS FROM QATAR														
IMPORTATIONS EN PROVENANCE DU QATAR														
EINFUHREN AUS VEREINIGTEN ARAB. EMIRATEN														
J - D 1993	2729	2729	780	-	-	-	-	1186	-	122	-	302	-	339
J - D 1994	1150	1150	878	-	31	-	-	112	-	-	-	67	-	62
1993 NOV	61	61	61	-	-	-	-	-	-	-	-	-	-	-
DEC	110	110	1	-	-	-	-	109	-	-	-	-	-	-
1994 JAN	226	226	158	-	-	-	-	68	-	-	-	-	-	-
FEB	96	96	52	-	-	-	-	44	-	-	-	-	-	-
1994 NOV	111	111	111	-	-	-	-	-	-	-	-	-	-	-
DEC	10	10	10	-	-	-	-	-	-	-	-	-	-	-
1995 JAN	:	:	:	-	-	-	-	-	-	:	-	:	-	-
FEB	:	:	:	-	-	-	-	:	-	:	-	:	-	-
IMPORTS FROM THE UNITED ARAB EMIRATES														
IMPORT. EN PROV. DES EMIRATS ARABES UNIS														
EINFUHREN AUS DER UDSSR														
J - D 1993	60240	54601	3027	1700	17401	1392	5171	7484	-	17399	-	1944	468	4254
J - D 1994	66772	61823	2877	1288	21196	2214	4550	5303	-	21354	-	4036	399	3555
1993 NOV	4484	4069	237	19	1296	144	208	591	-	1308	-	111	207	363
DEC	4350	4016	237	209	1714	46	334	390	-	965	-	200	-	255
1994 JAN	4086	3984	41	44	1942	153	102	235	-	1294	-	55	-	220
FEB	3612	3337	169	15	1592	148	275	231	-	962	-	27	-	193
1994 NOV	5931	5480	239	6	385	320	451	508	-	1841	-	1978	-	203
DEC	4500	4215	123	29	1870	141	285	192	-	1662	-	74	-	124
1995 JAN	:	:	:	123	1903	245	:	173	-	:	-	:	-	158
FEB	:	:	:	:	1746	312	:	:	-	:	-	:	-	:
IMPORTS FROM USSR														
IMPORTATIONS EN PROVENANCE D'URSS														

	EUR 12	EUR 10	B	DK	D	GR	E	F	IRL	I	L	NL	P	UK	
ROHOEL UND FEEDSTOCKS			CRUDE OIL AND FEEDSTOCKS							PETROLE BRUT ET SEMI RAFFINE					
1000 T			1000 T							1000 T					
EINFUHREN AUS NORWEGEN			IMPORTS FROM NORWAY							IMPORTATIONS EN PROVENANCE DE NORVEGE					
J - D 1993	73252	72449	6377	3480	18520	-	178	8165	1880	565	-	7055	625	26407	
J - D 1994	80129	79033	7749	4317	19826	-	349	9130	2299	648	-	10281	747	24783	
1993 NOV	7676	7475	552	467	1713	-	-	892	141	69	-	1240	201	2401	
DEC	7170	7170	624	167	1834	-	-	778	211	-	-	785	-	2771	
1994 JAN	7184	7045	765	529	1425	-	70	822	217	69	-	671	69	2547	
FEB	6496	6496	527	371	1911	-	-	669	200	80	-	901	-	1837	
1994 NOV	7609	7570	482	448	1621	-	39	1245	206	-	-	1024	-	2544	
DEC	7034	6844	568	385	1694	-	43	903	140	-	-	964	147	2190	
1995 JAN	:	:	:	355	1827	-	:	895	210	:	-	:	-	2779	
FEB	:	:	:	:	1545	-	:	:	140	:	-	:	:	267	
EINFUHREN AUS OPEC-LAENDERN			IMPORTS FROM OPEC							IMPORTATIONS EN PROVENANCE DE L'OPEP					
J - D 1993	274942	241415	18034	-	44023	11852	25876	48314	-	55337	-	43620	7651	20235	
J - D 1994	253907	213282	14875	-	39703	11260	30208	44701	-	49045	-	40261	10417	13437	
1993 NOV	21812	19865	1658	-	3523	1164	1509	3738	-	5057	-	3215	438	1510	
DEC	23849	20308	1289	-	3928	974	2518	3911	-	5377	-	3480	1023	1349	
1994 JAN	23777	20217	1655	-	3456	1037	2640	4553	-	4647	-	3782	920	1087	
FEB	19023	15459	1091	-	2412	909	2746	3327	-	3486	-	3142	818	1092	
1994 NOV	20441	16590	1176	-	3321	1026	2643	2942	-	3972	-	2999	1208	1154	
DEC	21467	18340	1363	-	3367	859	2424	3644	-	4566	-	3587	703	954	
1995 JAN	:	:	:	-	2704	1083	:	3792	-	:	-	:	876	746	
FEB	:	:	:	-	3026	1076	:	:	-	:	-	:	618	:	
95/94JAN %	:	:	:	-	-21,8	4,4	:	-16,7	-	:	-	:	-4,8	-31,4	
GESAMTAUSFUHREN			TOTAL EXPORTS							EXPORTATIONS TOTALES					
J - D 1993	75039	75039	2617	5179	108	740	-	1339	690	1605	-	864	-	61897	
J - D 1994	96785	96785	2914	5967	1120	482	-	1097	349	1040	-	1832	-	81984	
1993 NOV	7194	7194	159	406	37	245	-	239	71	68	-	44	-	5925	
DEC	8324	8324	255	587	37	281	-	250	82	127	-	113	-	6592	
1994 JAN	7609	7609	241	604	-	168	-	94	55	25	-	105	-	6317	
FEB	8159	8159	206	480	-	57	-	131	86	51	-	181	-	6967	
1994 NOV	8668	8668	190	516	93	56	-	-	-	36	-	158	-	7619	
DEC	7761	7761	151	507	49	43	-	33	-	35	-	136	-	6807	
1995 JAN	8255	8255	200	420	86	-	-	64	-	(40)	-	110	-	7335	
FEB	:	:	:	:	137	53	-	:	-	:	-	:	-	:	
95/94JAN %	8,5	8,5	-17,0	-30,5	-	-	-	-31,9	-	60,0	-	4,8	-	16,1	
EINSATZ IN DEN RAFFINERIEEN			INPUT TO REFINERIES							ENTREES EN RAFFINERIES					
J - D 1993	572023	506581	28597	8607	112923	14182	53996	80697	1885	90596	-	73768	11446	95326	
J - D 1994	587975	519373	31589	8877	120178	16860	54393	80280	2319	90804	-	75267	14209	93199	
1993 NOV	49030	43764	2607	751	9382	1236	4196	6988	192	7926	-	6430	1070	8252	
DEC	51576	45417	2513	731	10147	1049	4900	7452	205	8218	-	6777	1259	8325	
1994 JAN	50142	44472	2718	819	9953	1243	4536	6750	200	7787	-	6620	1134	8382	
FEB	44337	38948	2436	723	9022	1056	4400	6247	187	6542	-	6036	989	6699	
1994 NOV	50324	44234	2455	771	10274	1410	4807	6933	167	7786	-	6517	1283	7921	
DEC	51528	45397	2546	818	10269	1528	4816	7229	187	8173	-	6686	1315	7961	
1995 JAN	50541	44673	2599	779	10062	1502	4600	6887	189	8000	-	6926	1268	7729	
FEB	:	:	:	:	8970	1377	:	:	185	:	-	6154	853	:	
95/94JAN %	0,8	0,5	-4,4	-4,9	1,1	20,8	1,4	2,0	-5,5	2,7	-	4,6	11,8	-7,8	
ROHOEL UND MINERALOELERZEUGNISSE			CRUDE OIL AND PETROLEUM PRODUCTS							PETROLE BRUT ET PRODUITS PETROLIERS					
NETTOEINFUHREN			NET IMPORTS							IMPORTATIONS NETTES					
J - D 1993	432801	368047	24602	1168	131338	16370	51968	84813	4812	86512	1877	32616	12786	-16061	
J - D 1994	401772	334445	25398	1011	130993	14726	54557	77856	5046	84572	1898	33868	12770	-40923	
1993 NOV	36236	31326	2175	239	10455	1412	4125	6696	338	8468	149	2976	785	-1582	
DEC	38042	32132	2012	115	11970	1464	4927	7901	435	8124	171	2539	983	-2599	
1994 JAN	36140	31342	2361	-198	10984	1624	3810	7955	406	7808	169	3066	988	-2833	
FEB	28340	23258	1986	-92	9559	1056	4443	6069	340	5643	154	2071	639	-3528	
1994 NOV	32212	26820	1880	56	11248	1829	3980	6898	501	5199	161	2472	1412	-3424	
DEC	35242	29264	2408	73	11138	1217	4804	6260	423	8143	154	3339	1174	-3891	
1995 JAN	35338	29706	2295	135	10776	1584	(4700)	7199	571	8560	145	2602	932	-4161	
FEB	:	:	:	:	10092	1795	:	:	:	:	129	:	1076	:	
95/94JAN %	-2,2	-5,2	-2,8	-168,2	-1,9	-2,5	23,4	-9,5	40,6	9,6	-14,2	-15,1	-5,7	46,9	

Abaenderungen der Begriffsbestimmungen:

Ab 1. Januar 1994 umfassen die Raffinerieeingeae und die Nettoraffinerieerzeugung auch die Rueckfluesse der Petrochemie. Dieses kann zu einer Unterbrechung der Reihe fuehren.

	EUR 12	EUR 10	B	DK	D	GR	E	F	IRL	I	L	NL	P	UK
MINERALOELERZEUGNISSE														
NETTOERZEUGUNG IN DEN RAFFINERIEEN														
1000 T														
ALLE MINERALOELERZEUGNISSE														
J - D 1993	535091	474452	26966	8171	106327	13329	49936	75102	1834	84297	-	69715	10703	88711
J - D 1994	551329	486853	30475	8496	113178	15576	51245	74611	2216	85056	-	71195	13231	86050
1993 NOV	45802	40939	2435	710	8821	1161	3856	6463	184	7399	-	6078	1007	7688
DEC	48284	42521	2360	697	9543	972	4581	6924	200	7658	-	6425	1182	7742
1994 JAN	47044	41670	2533	783	9329	1176	4309	6399	194	7283	-	6253	1065	7720
FEB	41329	36401	2301	690	8466	996	4000	5797	181	6106	-	5733	928	6131
1994 NOV	47057	41405	2334	738	9699	1335	4450	6405	161	7281	-	6142	1202	7310
DEC	47849	42193	2405	784	9485	1473	4433	6533	184	7673	-	6317	1223	7339
1995 JAN	47383	41911	2452	751	9427	1435	4300	6454	179	7600	-	6518	1172	7095
FEB	:	:	:	:	8343	1309	:	:	180	:	-	5818	772	:
95/94JAN %	0,7	0,6	-3,2	-4,1	1,1	22,0	-0,2	0,9	-7,7	4,4	-	4,2	10,0	-8,1
PETROLEUM PRODUCTS														
NET PRODUCTION IN REFINERIES														
1000 T														
ALL PETROLEUM PRODUCTS														
J - D 1993	16304	14367	411	174	3015	396	1564	2540	28	2278	-	3789	373	1736
J - D 1994	18110	15867	501	200	3843	589	1749	2679	30	2604	-	4324	494	1097
1993 NOV	1272	1132	7	12	236	33	99	170	3	200	-	331	41	140
DEC	1530	1330	44	11	274	38	148	206	3	211	-	367	52	176
1994 JAN	1571	1366	31	15	309	48	159	226	2	244	-	384	46	107
FEB	1283	1128	33	15	268	46	120	183	3	183	-	331	35	66
1994 NOV	1420	1241	28	17	305	50	148	202	2	206	-	357	31	74
DEC	1496	1311	35	19	286	52	145	217	4	230	-	365	40	103
1995 JAN	:	:	44	15	318	62	:	218	-	:	-	382	43	112
FEB	:	:	:	:	276	52	:	:	4	:	-	372	28	:
95/94JAN %	:	:	41,9	-	2,9	29,2	:	-3,5	-	:	-	-0,5	-6,5	4,7
FLUESSIG-UND RAFFINERIEGAS														
LPG AND REFINERY GAS														
GPL ET GAZ DE RAFFINERIE														
J - D 1993	125437	114789	5612	1450	26848	3447	8969	16277	367	17519	-	14874	1679	28395
J - D 1994	127437	115542	5687	1599	26417	3544	9570	17291	354	18630	-	14458	2325	27562
1993 NOV	10618	9836	499	126	2227	294	644	1356	27	1579	-	1122	138	2606
DEC	10908	9920	486	122	2364	250	805	1486	32	1422	-	1340	183	2418
1994 JAN	10911	9926	461	154	2233	328	820	1405	32	1475	-	1299	165	2539
FEB	9472	8659	443	137	1920	296	703	1294	27	1311	-	1228	110	2003
1994 NOV	10878	9857	458	143	2259	283	792	1511	27	1569	-	1254	229	2353
DEC	10691	9686	467	152	2229	266	762	1484	30	1636	-	1187	243	2235
1995 JAN	:	:	473	144	2261	333	:	1504	30	:	-	1237	277	2202
FEB	:	:	:	:	2060	271	:	:	33	:	-	1215	208	:
95/94JAN %	:	:	2,6	-6,5	1,3	1,5	:	7,0	-6,3	:	-	-4,8	67,9	-13,3
MOTORENBENZIN														
MOTOR SPIRIT														
ESSENCES MOTEUR														
J - D 1993	35264	30955	1528	210	2594	1289	3603	4960	-	4129	-	5196	706	11049
J - D 1994	37884	32645	1702	249	2895	1632	4132	5327	11	4464	-	5700	1107	10665
1993 NOV	2806	2466	134	14	180	94	262	362	-	354	-	401	78	927
DEC	2933	2533	144	16	196	76	324	409	-	254	-	466	76	972
1994 JAN	3328	2828	175	23	229	104	381	466	-	350	-	479	119	1002
FEB	2661	2278	129	20	208	95	331	323	-	268	-	433	52	802
1994 NOV	3107	2635	89	21	235	148	359	413	-	382	-	506	113	841
DEC	3071	2658	123	19	247	118	347	408	-	401	-	489	66	853
1995 JAN	:	:	134	24	250	140	:	447	-	:	-	511	83	953
FEB	:	:	:	:	235	86	:	:	14	:	-	450	52	:
95/94JAN %	:	:	-23,4	4,3	9,2	34,6	:	-4,1	-	:	-	6,7	-30,3	-4,9
PETROLEUM UND FLUGTURBINENKRAFTSTOFFE														
KEROSENES AND JET FUELS														
PETROLE LAMPANT ET CARBUREACTEURS														
J - D 1993	25505	22444	819	139	5153	145	2305	2176	29	2918	-	8567	756	2498
J - D 1994	33904	30753	906	137	9532	549	2236	3517	54	3364	-	9889	915	2805
1993 NOV	2224	1998	71	17	448	12	182	208	5	237	-	778	44	222
DEC	2484	2223	50	15	518	15	197	264	5	274	-	837	64	245
1994 JAN	2835	2630	95	15	775	28	144	311	5	312	-	824	61	265
FEB	2601	2385	65	14	749	10	151	308	6	243	-	747	65	243
1994 NOV	3203	2879	95	13	866	63	237	389	5	231	-	967	87	250
DEC	3533	3239	132	15	929	66	212	459	5	320	-	1035	82	278
1995 JAN	:	:	92	15	952	65	:	424	5	:	-	1113	73	277
FEB	:	:	:	:	775	48	:	:	5	:	-	874	56	:
95/94JAN %	:	:	-3,2	-	22,8	132,1	:	36,3	-	:	-	35,1	19,7	4,5
ROHBENZIN														
NAPHTHAS														
NAPHTAS														

Modification of definition:

Since 1 January 1994, the input to refineries and the net production of refineries include the back-flows from the petrochemical industry. This may lead to a break in series.

	EUR 12	EUR 10	B	DK	D	GR	E	F	IRL	I	L	NL	P	UK
MINERALOELERZEUGNISSE	PETROLEUM PRODUCTS													
NETTOERZEUGUNG IN DEN RAFFINERIEEN	NET PRODUCTION IN REFINERIES													
1000 T	1000 T													
DIESELKRAFTST.UND DESTILLATHEIZOELE	GAS/ DIESEL OIL													
	GASOIL ET FUEL-OIL FLUIDE													
J - D 1993	191820	173324	10532	3930	46979	3259	15220	30727	737	31059	-	18740	3276	27361
J - D 1994	198164	177685	11420	4111	48811	3723	16252	30438	955	31943	-	19147	4227	27137
1993 NOV	16897	15305	997	365	3908	270	1245	2931	80	2836	-	1541	347	2377
DEC	18110	16377	953	346	4404	293	1351	3063	86	3065	-	1711	382	2456
1994 JAN	17132	15396	965	381	4143	311	1395	2758	83	2801	-	1586	341	2368
FEB	15400	13733	943	337	3768	274	1313	2565	78	2456	-	1498	354	1814
1994 NOV	17232	15451	957	351	4059	362	1413	2714	70	2829	-	1711	368	2398
DEC	17756	16010	982	382	4106	500	1359	2778	80	2977	-	1794	387	2411
1995 JAN	:	:	1041	357	4063	310	:	2730	80	:	-	1770	354	2347
FEB	:	:	:	:	3565	346	:	:	63	:	-	1582	228	:
95/94JAN %	:	:	7,9	-6,3	-1,9	-0,3	:	-1,0	-3,6	:	-	11,6	3,8	-0,9
RUECKSTANDSHEIZOELE	RESIDUAL FUEL OIL													
	FUEL-OIL RESIDUEL													
J - D 1993	100904	84386	6143	2272	12317	4209	12919	11195	673	20920	-	14049	3599	12608
J - D 1994	92786	76848	4919	2201	12586	5052	12177	9292	813	18759	-	11817	3761	11409
1993 NOV	8364	7104	582	185	988	404	911	799	69	1688	-	1395	349	994
DEC	9315	7654	572	187	1120	272	1263	1033	74	2067	-	1255	398	1074
1994 JAN	8442	7104	464	195	1146	338	1019	919	72	1701	-	1220	319	1049
FEB	7203	6059	390	167	993	255	868	809	67	1379	-	1135	276	864
1994 NOV	7673	6279	322	193	1086	385	1059	706	58	1662	-	916	335	951
DEC	7867	6384	304	197	1017	429	1110	750	65	1657	-	958	373	1007
1995 JAN	:	:	288	196	1124	489	:	769	66	:	-	1027	302	854
FEB	:	:	:	:	927	469	:	:	64	:	-	857	168	:
95/94JAN %	:	:	-37,9	0,5	-1,9	44,7	:	-16,3	-8,3	:	-	-15,8	-5,3	-18,6
VERSCHIEDENE PRODUKTE	SUNDRY PRODUCTS													
	PRODUITS PETROLIERS DIVERS													
J - D 1993	39053	33383	1764	-14	9416	584	5356	7062	-	5174	-	4420	314	4977
J - D 1994	43575	37417	5239	-	9098	487	5757	6067	-1	5292	-	5860	401	5375
1993 NOV	3523	3000	145	-9	834	54	513	636	-	505	-	510	10	325
DEC	3003	2483	110	-	666	28	493	464	-	365	-	449	27	401
1994 JAN	2827	2422	343	-	495	19	391	314	-	400	-	461	14	390
FEB	2577	2159	298	-	560	20	382	315	-	266	-	361	36	339
1994 NOV	3543	3063	384	-	890	44	442	470	-1	402	-	431	38	443
DEC	3435	2904	361	-	671	42	499	437	-	452	-	489	32	452
1995 JAN	:	:	379	-	459	36	:	362	-2	:	-	478	40	350
FEB	:	:	:	-	506	37	:	:	-3	:	-	468	32	:
95/94JAN %	:	:	10,5	-	-7,3	89,5	:	15,3	-	:	-	3,7	185,7	-10,3
DARUNTER SCHMIERSTOFFE	AMONG WHICH LUBRICANTS													
	DONT LUBRIFIANTS													
1993	6623	6142	-	-	1421	132	345	1719	-	1163	-	443	136	1264
1994	:	:	-	-	:	:	:	:	-	:	-	:	:	:
1993 NOV	:	:	-	-	116	:	-	148	-	:	-	:	:	10
DEC	:	:	-	-	121	:	-	140	-	:	-	:	:	122
1994 JAN	:	:	-	-	-	:	-	-	-	:	-	:	:	-
FEB	:	:	-	-	-	:	-	-	-	:	-	:	:	-
1994 NOV	:	:	-	-	-	:	-	-	-	:	-	:	:	-
DEC	:	:	-	-	-	:	-	-	-	:	-	:	:	-
1995 JAN	:	:	-	-	-	:	-	-	-	:	-	:	:	-
FEB	:	:	-	-	-	:	-	-	-	:	-	:	:	-
DARUNTER BITUMEN	AMONG WHICH BITUMEN													
	DONT BITUMES													
1993	15858	13195	805	-	3804	272	2496	3142	-	2129	-	593	167	2450
1994	:	:	:	-	:	:	:	:	-	:	-	:	:	:
1993 NOV	:	:	59	-	365	:	-	256	-	:	-	:	:	188
DEC	:	:	38	-	170	:	-	130	-	:	-	:	:	160
1994 JAN	:	:	20	-	-	:	-	-	-	:	-	:	:	-
FEB	:	:	17	-	-	:	-	-	-	:	-	:	:	-
1994 NOV	:	:	53	-	-	:	-	-	-	:	-	:	:	-
DEC	:	:	68	-	-	:	-	-	-	:	-	:	:	-
1995 JAN	:	:	39	-	-	:	-	-	-	:	-	:	:	-
FEB	:	:	:	-	-	:	-	-	-	:	-	:	:	-

Modification de definition:

A partir du 1 janvier 1994, les entrees en raffineries et la production nette des raffineries comprennent les restitutions de produits petroliers en provenance de la petrochimie. Ceci peut entrainer une rupture de serie.

	EUR 12	EUR 10	B	DK	D	GR	E	F	IRL	I	L	NL	P	UK			
ALLE MINERALOELERZEUGNISSE			ALL PETROLEUM PRODUCTS												TOUS PRODUITS PETROLIERS		
EINFUHREN			IMPORTS												IMPORTATIONS		
1000 T			1000 T												1000 T		
GESAMTEINFUHREN			TOTAL IMPORTS												IMPORTATIONS TOTALES		
J - D 1993 :	174740	161058	12641	4848	46615	5756	9493	21888	3715	22773	1878	31798	4189	9146			
J - D 1994 :	165593	152120	12903	5535	41102	4325	10409	18579	3905	22238	1903	31570	3064	10060			
1993 NOV :	14784	13673	996	468	3723	396	963	1662	295	2246	149	2686	148	1052			
DEC :	16060	14970	1194	639	4000	680	893	2221	315	1984	171	2875	197	891			
1994 JAN :	14426	13455	1192	360	3374	805	705	1952	275	1940	170	2723	266	664			
FEB :	12288	11225	1129	374	2854	315	866	1647	257	1502	155	2038	197	954			
1994 NOV :	14888	13922	1056	412	3478	576	657	1454	389	2972	161	2490	309	934			
DEC :	14657	13468	1245	485	3650	565	984	1487	354	2163	154	2537	205	828			
1995 JAN :	13078	11969	1325	381	3023	475	900	1577	444	(2000)	145	1902	209	697			
FEB :	:	:	:	:	2995	456	:	:	313	:	129	2360	263	:			
95/94JAN % :	-9,3	-11,0	11,2	5,8	-10,4	-41,0	27,7	-19,2	61,5	3,1	-14,7	-30,2	-21,4	5,0			
INNERGEMEINSCHAFTLICHE EINFUHREN (EUR12)			INTRA COMMUNITY IMPORTS (EUR12)												IMPORT. INTRA COMMUNAUTAIRES (EUR12)		
J - D 1993 :	92074		9661	1311	32622	523	2565	13753	3706	9326	1873	9770	3627	3337			
J - D 1994 :	89596		10211	1180	31041	770	3018	11178	3916	8904	1897	11320	2278	3883			
1993 OCT :	8312		781	134	3100	111	296	996	383	993	162	845	293	218			
NOV :	7593		746	112	2658	29	336	1017	295	971	147	846	127	309			
DEC :	8691		962	267	2922	92	213	1425	315	699	170	1149	137	340			
1994 JAN :	7309		977	139	2447	108	162	1153	273	744	170	613	228	295			
1994 OCT :	8157		949	117	2805	18	180	972	368	829	147	1140	221	411			
NOV :	8104		878	78	2698	140	225	923	388	1071	160	1173	228	342			
DEC :	8330		1059	153	2837	248	394	888	360	765	153	1087	122	264			
1995 JAN :	:		977	69	2347	110	162	930	444	833	145	:	149	355			
95/94JAN % :	-10,8		-	-50,4	-4,1	1,9	-	-19,3	62,6	12,0	-14,7	-	-34,6	20,3			
AUSSERGEMEINSCHAFTLICHE EINFUHREN (EUR12)			EXTRA COMMUNITY IMPORTS (EUR12)												IMPORT. EXTRA COMMUNAUTAIRES (EUR12)		
J - D 1993 :	82666		2980	3537	13993	5233	6928	8135	9	13447	5	22028	562	5809			
J - D 1994 :	75997		2692	4355	10061	3555	7391	7401	-11	13334	6	20250	786	6177			
1993 OCT :	6524		234	234	1055	588	397	468	-	1164	1	1811	56	516			
NOV :	7191		250	356	1065	587	627	645	-	1275	2	1840	21	743			
DEC :	7369		232	372	1078	588	680	796	-	1285	1	1726	60	551			
1994 JAN :	7117		215	221	927	697	543	799	2	1196	-	2110	38	369			
1994 OCT :	5480		212	525	733	36	574	622	-	948	-	1226	31	573			
NOV :	6584		178	334	780	436	432	531	1	1901	1	1317	81	592			
DEC :	6327		186	332	813	317	590	599	-6	1398	1	1450	83	564			
1995 JAN :	:		348	312	676	365	738	647	-	1167	-	:	60	342			
95/94JAN % :	-7,9		61,9	41,2	-27,1	-47,6	35,9	-19,0	-	-2,4	-	-9,9	57,9	-7,3			
EINFUHREN AUS NORWEGEN			IMPORTS FROM NORWAY												IMPORTATIONS EN PROVENANCE DE NORVEGE		
J - D 1993 :	6696	6677	418	561	1848	-	-	1218	-	1227	-	584	19	821			
J - D 1994 :	6617	6577	446	712	2026	-	6	811	-	1003	-	577	34	1002			
1993 OCT :	330	330	44	26	46	-	-	70	-	28	-	43	-	73			
NOV :	749	747	52	50	116	-	-	82	-	245	-	127	2	75			
DEC :	565	558	43	81	151	-	-	106	-	44	-	58	7	75			
1994 JAN :	590	588	31	44	188	-	-	78	-	82	-	61	2	104			
1994 OCT :	629	624	56	76	193	-	-	104	-	55	-	38	5	102			
NOV :	574	567	25	41	169	-	-	56	-	99	-	43	7	134			
DEC :	580	574	51	42	158	-	-	73	-	97	-	108	6	45			
1995 JAN :	:	:	31	60	128	-	-	60	-	121	-	:	2	55			
EINFUHREN AUS SCHWEDEN			IMPORTS FROM SWEDEN												IMPORTATIONS EN PROVENANCE DE SUEDE		
J - D 1993 :	6100	6080	139	1567	1775	-	-	250	-	840	-	432	20	1077			
J - D 1994 :	5405	5403	217	1955	1184	30	-	292	-	776	-	470	2	479			
1993 OCT :	494	494	10	125	150	-	-	16	-	92	-	52	-	49			
NOV :	443	443	23	115	113	-	-	5	-	66	-	33	-	88			
DEC :	524	524	17	196	136	-	-	4	-	33	-	37	-	101			
1994 JAN :	448	448	25	169	78	-	-	30	-	82	-	31	-	33			
1994 OCT :	401	401	2	168	42	30	-	-	-	103	-	55	-	1			
NOV :	435	435	13	177	86	-	-	22	-	56	-	38	-	43			
DEC :	555	555	5	161	132	-	-	4	-	67	-	125	-	61			
1995 JAN :	:	:	25	109	171	-	-	49	-	64	-	:	-	83			
EINFUHREN AUS DEN USA			IMPORTS FROM THE USA												IMPORTATIONS EN PROVENANCE DES USA		
J - D 1993 :	5664	5446	352	261	1053	171	186	834	-	1603	-	1011	32	161			
J - D 1994 :	6512	5591	376	357	868	135	914	553	-	1923	-	1329	7	50			
1993 OCT :	346	334	21	5	69	15	5	67	-	112	-	45	7	-			
NOV :	476	476	26	86	131	-	-	97	-	90	-	46	-	-			
DEC :	571	541	30	5	146	-	30	64	-	183	-	71	-	42			
1994 JAN :	833	797	18	95	135	43	36	133	-	163	-	207	-	3			
1994 OCT :	610	454	33	88	36	-	156	17	-	105	-	175	-	-			
NOV :	716	556	40	2	52	13	160	28	-	349	-	72	-	-			
DEC :	710	548	45	25	69	-	162	53	-	272	-	84	-	-			
1995 JAN :	:	:	18	49	43	-	36	60	-	136	-	:	-	-			

	EUR 12	EUR 10	B	DK	D	GR	E	F	IRL	I	L	NL	P	UK			
ALLE MINERALOELERZEUGNISSE			ALL PETROLEUM PRODUCTS												TOUS PRODUITS PETROLIERS		
EINFUHREN			IMPORTS												IMPORTATIONS		
1000 T			1000 T												1000 T		
EINFUHREN AUS OPEC-LAENDERN			IMPORTS FROM OPEC												IMPORTATIONS EN PROVENANCE DE L'OPEP		
J - D 1993	22655	20198	719	200	2252	3344	2045	3010	-	5294	-	3477	412	1902			
J - D 1994	22188	18458	378	377	1491	1979	3006	3650	-	5458	-	3172	724	1953			
1993 OCT	1778	1560	64	-	216	400	169	174	-	370	-	167	49	169			
NOV	2067	1822	84	30	208	246	226	300	-	423	-	374	19	157			
DEC	2583	2360	55	58	213	261	172	338	-	638	-	658	51	139			
1994 JAN	1772	1581	51	32	224	153	155	430	-	464	-	170	36	57			
1994 OCT	1771	1391	41	26	83	30	354	315	-	320	-	401	26	175			
NOV	1783	1521	28	11	97	216	188	287	-	598	-	167	74	117			
DEC	2272	1849	25	18	93	180	287	294	-	684	-	343	136	212			
1995 JAN	:	:	51	10	39	173	155	169	-	465	-	:	41	57			
95/94JAN %	-34,5	-39,0	-	-68,8	-82,6	13,1	-	-60,7	-	0,2	-	-	13,9	-			
EINFUHREN AUS ALGERIEN			IMPORTS FROM ALGERIA												IMPORTATIONS EN PROVENANCE DE L'ALGERIE		
J - D 1993	8698	6791	189	119	991	-	1495	1415	-	2566	-	1288	412	223			
J - D 1994	8393	5508	79	166	514	5	2256	1717	-	2154	-	473	629	400			
1993 OCT	721	554	26	-	114	-	118	95	-	252	-	41	49	26			
NOV	831	636	26	30	67	-	176	114	-	288	-	100	19	11			
DEC	1187	964	11	58	35	-	172	151	-	353	-	356	51	-			
1994 JAN	736	673	-	31	87	5	27	230	-	288	-	26	36	6			
1994 OCT	602	364	26	-	27	-	214	143	-	113	-	27	24	28			
NOV	521	335	-	-	34	-	112	133	-	149	-	19	74	-			
DEC	742	506	-	-	29	-	193	101	-	343	-	33	43	-			
1995 JAN	:	:	-	-	33	-	27	128	-	114	-	:	22	-			
95/94JAN %	-56,0	-59,1	-	-	-62,1	-	-	-44,3	-	-60,4	-	-	-38,9	-			
EINFUHREN AUS LIBYEN			IMPORTS FROM LIBYA												IMPORTATIONS EN PROVENANCE DE LIBYE		
J - D 1993	3195	2919	330	15	356	124	276	698	-	1096	-	175	-	125			
J - D 1994	4029	3649	79	139	119	260	378	686	-	1900	-	238	2	228			
1993 OCT	214	211	25	-	51	54	3	-	-	29	-	2	-	50			
NOV	284	258	31	-	82	-	26	97	-	18	-	30	-	-			
DEC	225	225	20	-	32	23	-	-	-	92	-	58	-	-			
1994 JAN	411	333	-	-	16	112	78	69	-	129	-	7	-	-			
1994 OCT	305	278	-	26	23	-	25	40	-	139	-	50	2	-			
NOV	389	369	28	11	4	17	20	46	-	243	-	-	-	20			
DEC	380	289	-	15	-	27	91	46	-	191	-	-	-	10			
1995 JAN	:	:	-	10	-	58	78	27	-	201	-	:	19	-			
EINFUHREN AUS KUWAIT			IMPORTS FROM KUWAIT												IMPORTATIONS EN PROVENANCE DU KOWEIT		
J - D 1993	183	183	5	-	36	-	-	82	-	-	-	60	-	-			
J - D 1994	716	716	-	-	196	29	-	-	-	-	-	491	-	-			
1993 OCT	18	18	5	-	13	-	-	-	-	-	-	-	-	-			
NOV	2	2	-	-	2	-	-	-	-	-	-	-	-	-			
DEC	1	1	-	-	1	-	-	-	-	-	-	-	-	-			
1994 JAN	14	14	-	-	-	14	-	-	-	-	-	-	-	-			
1994 OCT	-	-	-	-	-	-	-	-	-	-	-	-	-	-			
NOV	166	166	-	-	20	-	-	-	-	-	-	146	-	-			
DEC	152	152	-	-	-	-	-	-	-	-	-	152	-	-			
1995 JAN	-	-	-	-	-	-	-	-	-	-	-	-	-	-			
EINFUHREN AUS SAUDI-ARABIEN			IMPORTS FROM SAUDI ARABIA												IMPORT. EN PROVENANCE D'ARABIE SAOUDITE		
J - D 1993	5654	5601	57	-	420	3220	53	493	-	417	-	976	-	18			
J - D 1994	4369	4222	78	-	346	1685	147	978	-	209	-	926	-	-			
1993 OCT	538	538	-	-	33	346	-	65	-	4	-	90	-	-			
NOV	574	574	26	-	36	246	-	89	-	40	-	137	-	-			
DEC	563	563	-	-	94	238	-	50	-	30	-	142	-	9			
1994 JAN	237	237	-	-	82	22	-	75	-	7	-	51	-	-			
1994 OCT	406	291	-	-	-	30	115	75	-	21	-	165	-	-			
NOV	322	319	-	-	38	199	3	63	-	17	-	2	-	-			
DEC	319	316	-	-	5	153	3	147	-	11	-	-	-	-			
1995 JAN	:	:	-	-	6	115	-	5	-	39	-	:	-	-			
EINFUHREN AUS VEPEZUELA			IMPORTS FROM VENEZUELA												IMPORTATIONS EN PROVENANCE DU VENEZUELA		
J - D 1993	2764	2650	88	66	232	-	114	134	-	-	-	663	-	1467			
J - D 1994	3200	2882	96	72	305	-	225	64	-	49	-	971	93	1325			
1993 OCT	149	101	8	-	-	-	48	-	-	-	-	-	-	93			
NOV	173	173	1	-	-	-	-	-	-	-	-	26	-	146			
DEC	345	345	5	-	39	-	-	84	-	-	-	87	-	130			
1994 JAN	255	205	5	1	34	-	50	28	-	-	-	86	-	51			
1994 OCT	362	362	15	-	33	-	-	32	-	-	-	135	-	147			
NOV	199	146	-	-	-	-	53	-	-	49	-	-	-	97			
DEC	540	447	25	3	59	-	-	-	-	-	-	158	93	202			
1995 JAN	:	:	5	-	-	-	50	9	-	-	-	:	-	57			

	EUR 12	EUR 10	B	DK	D	GR	E	F	IRL	I	L	NL	P	UK			
ALLE MINERALOELERZEUGNISSE			ALL PETROLEUM PRODUCTS												TOUS PRODUITS PETROLIERS		
1000 T			1000 T												1000 T		
EINFUHREN AUS DER UDSSR			IMPORTS FROM USSR												IMPORTATIONS EN PROVENANCE D'URSS		
J - D 1993	14212	13773	750	415	3061	1258	401	1236	-	2350	-	4504	38	199			
J - D 1994	10433	9909	639	540	2399	514	514	670	-	1346	-	3586	10	215			
1993 OCT	1281	1273	41	38	398	85	8	15	-	355	-	339	-	2			
NOV	898	898	31	34	254	80	-	65	-	263	-	169	-	2			
DEC	1234	1234	52	14	237	234	-	127	-	179	-	376	-	15			
1994 JAN	706	693	64	33	158	-	13	48	-	212	-	172	-	6			
1994 OCT	942	924	48	74	208	12	18	25	-	130	-	414	-	13			
NOV	1093	1072	21	85	255	122	21	28	-	196	-	338	-	27			
DEC	781	772	63	36	249	63	9	42	-	52	-	267	-	17			
1995 JAN	:	:	64	27	229	118	13	100	-	75	-	:	-	17			
95/94JAN %	-8,9	-9,1	-	-18,2	44,9	-	-	108,3	-	-64,6	-	-	-	183,3			
EINFUHREN AUS RUMAENIEN			IMPORTS FROM ROMANIA												IMPORTATIONS EN PROVENANCE DE ROUMANIE		
J - D 1993	612	571	-	-	12	184	8	60	-	313	-	-	33	2			
J - D 1994	873	817	-	-	7	546	56	52	-	209	-	-	-	3			
1993 OCT	144	144	-	-	-	27	-	-	-	117	-	-	-	-			
NOV	56	56	-	-	-	27	-	-	-	29	-	-	-	-			
DEC	54	54	-	-	3	48	-	3	-	-	-	-	-	-			
1994 JAN	327	327	-	-	-	326	-	-	-	-	-	-	-	1			
1994 OCT	26	26	-	-	-	6	-	-	-	20	-	-	-	-			
NOV	150	94	-	-	-	35	56	-	-	59	-	-	-	-			
DEC	15	15	-	-	3	4	-	-	-	8	-	-	-	-			
1995 JAN	54	54	-	-	2	49	-	-	-	3	-	-	-	-			
EINFUHREN AUS ANDEREN OSTLAEENDERN			IMP. FROM OTHER EASTERN EUROPE COUNTRIES												IMP. PROVEN. AUTRES PAYS D'EUR. DE L'EST		
J - D 1993	1547	1547	27	284	969	109	-	9	-	109	-	23	-	17			
J - D 1994	1172	1172	40	292	775	24	-	2	-	13	-	26	-	-			
1993 OCT	140	140	1	28	82	25	-	1	-	-	-	1	-	2			
NOV	129	129	-	13	102	12	-	1	-	1	-	-	-	-			
DEC	124	124	4	13	51	45	-	-	-	1	-	8	-	2			
1994 JAN	62	62	5	10	44	-	-	-	-	2	-	1	-	-			
1994 OCT	118	118	3	37	69	-	-	-	-	-	-	9	-	-			
NOV	65	65	2	15	44	-	-	1	-	-	-	3	-	-			
DEC	95	95	-	20	59	14	-	-	-	-	-	2	-	-			
1995 JAN	:	:	5	22	41	25	-	3	-	22	-	:	-	-			
GESAMTAUSFUHREN			TOTAL EXPORTS												EXPORTATIONS TOTALES		
J - D 1993	167213	152786	16354	3913	14781	2917	11407	14672	104	21537	1	53590	3020	24917			
J - D 1994	169139	154089	16185	4168	15358	3918	10618	15287	809	23310	5	52577	4432	22472			
1993 NOV	13621	12246	1479	308	1166	152	1017	1282	27	1562	-	4315	358	1955			
DEC	15390	13773	1389	339	1194	144	1092	1389	9	1792	-	4948	525	2569			
1994 JAN	14432	13057	1364	527	1389	259	911	1098	31	1461	1	4807	464	2120			
FEB	12447	11265	1342	373	1377	279	791	853	31	1396	1	4128	391	1485			
1994 NOV	16274	14791	1439	294	1106	190	1112	1145	94	4454	-	4540	371	1529			
DEC	13996	12948	1154	319	1348	377	707	1581	71	2163	-	4180	341	1755			
1995 JAN	12944	11714	1293	304	1232	371	(700)	1015	83	(1400)	-	4350	530	1666			
FEB	:	:	:	:	1038	245	:	:	:	:	-	4406	174	:			
95/94JAN %	-10,3	-10,3	-5,2	-42,3	-11,3	43,2	-23,2	-7,6	167,7	-4,2	-	-9,5	14,2	-21,4			
BUNKER			BUNKERS												SOUTES MARITIMES		
J - D 1993	35292	31474	4427	1356	2275	3806	3495	2552	37	2488	-	12023	323	2510			
J - D 1994	33945	30261	4250	1534	2105	3989	3374	2104	39	2454	-	11473	310	2313			
1993 NOV	3066	2692	373	109	184	450	347	200	5	203	-	984	27	184			
DEC	3161	2789	430	127	188	369	350	212	3	229	-	1029	22	202			
1994 JAN	2912	2539	382	105	182	264	344	217	3	213	-	962	29	211			
FEB	2526	2214	324	96	162	256	280	114	3	190	-	902	32	167			
1994 NOV	2560	2301	311	113	175	305	231	170	3	176	-	867	28	181			
DEC	2778	2481	248	121	172	358	276	193	6	222	-	979	21	182			
1995 JAN	2738	2452	345	111	167	325	(260)	199	3	(200)	-	924	26	178			
FEB	:	:	:	:	157	235	:	:	4	:	-	853	21	:			
INLANDSLIEFERUNGEN INSGESAMT			TOTAL INLAND DELIVERIES												LIVRAISONS INTERIEURES TOTALES		
J - D 1993	492077	435453	18303	7997	129133	12072	44997	81849	4655	83915	1890	20341	11627	75298			
J - D 1994	493520	433900	19190	8505	126737	12541	48081	80373	5112	84231	1885	20827	11539	74499			
1993 NOV	43679	38936	1805	730	11241	988	3871	7228	395	7792	168	1710	872	6879			
DEC	44638	39644	1615	807	11813	1346	4043	7480	413	7707	168	1741	951	6554			
1994 JAN	38838	34325	1654	704	9102	1031	3726	6747	439	6863	167	1686	787	5932			
FEB	39485	35330	1739	766	10129	1014	3400	6643	412	6685	158	1740	755	6044			
1994 NOV	42782	37514	1596	714	10514	1248	4310	6487	480	7916	151	1871	958	6537			
DEC	43617	38175	1805	775	10467	1355	4406	7224	436	8028	150	1710	1036	6225			
1995 JAN	41626	36344	1771	651	10087	1067	(4300)	7121	488	(7400)	149	1717	982	5893			
FEB	:	:	:	:	9648	1003	:	:	424	:	136	1571	804	:			
95/94JAN %	7,2	5,9	7,1	-7,5	10,8	3,5	15,4	5,5	11,2	7,8	-10,8	1,8	24,8	-0,7			

	EUR 12	EUR 10	B	DK	D	GR	E	F	IRL	I	L	NL	P	UK
MINERALOELERZEUGNISSE														
INLANDSLIEFERUNGEN INSGESAMT														
1000 T														
MOTORENBENZIN					PETROLEUM PRODUCTS					PRODUITS PETROLIERS				
					TOTAL INLAND DELIVERIES					LIVRAISONS INTERIEURES TOTALES				
					1000 T					1000 T				
MOTOR SPIRIT					ESSENCES MOTEUR									
J - D 1993	112214	101584	2843	1831	31834	2647	8855	17096	953	16474	525	3795	1775	23586
J - D 1994	109180	98189	2843	1894	30267	2699	9162	15170	993	16968	544	3912	1829	22899
1993 NOV	9347	8526	243	149	2633	222	678	1311	74	1429	41	332	143	2092
DEC	9552	8679	224	171	2873	236	709	1372	85	1393	39	343	164	1943
1994 JAN	7907	7088	224	117	2114	191	685	1116	73	1216	41	289	134	1707
FEB	7981	7196	215	136	2246	187	660	1066	70	1222	39	298	125	1717
1994 NOV	8896	8085	219	158	2474	209	664	1116	84	1371	41	333	147	2080
DEC	9034	8140	251	183	2496	240	731	1202	84	1480	42	335	163	1827
1995 JAN	:	7209	223	117	2234	188	:	1062	74	1327	36	320	144	1628
FEB	:	:	:	:	2256	194	:	:	74	:	36	271	132	:
95/94JAN %	:	1,7	-0,4	-	5,7	-1,6	:	-4,8	1,4	9,1	-12,2	10,7	7,5	-4,6
DARUNTER BLEIFREI					AMONG WHICH UNLEADED					DONT ESSENCES SANS PLOMB				
J - D 1993	60265	58583	1631	1384	28235	606	1311	6968	367	3915	362	2848	371	12267
J - D 1994	64883	62303	1842	1474	27905	745	2032	7579	483	5528	411	3135	548	13201
1993 NOV	5234	5083	148	113	2375	73	118	548	31	376	29	254	33	1136
DEC	5444	5261	141	137	2573	55	141	579	35	380	28	267	42	1066
1994 JAN	4483	4323	139	99	1927	48	117	526	31	346	30	227	43	950
FEB	4593	4440	134	116	2056	46	120	512	31	304	29	239	33	973
1994 NOV	5499	5289	147	124	2312	58	164	588	43	484	32	274	46	1227
DEC	5553	5305	170	144	2320	70	197	634	43	527	32	277	51	1088
1995 JAN	:	4757	151	94	2097	56	:	566	37	481	28	264	48	983
FEB	:	:	:	:	2123	59	:	:	39	:	28	223	43	:
PETROLEUM UND FLUGTURBINENKRAFTSTOFFE					KEROSENES AND JET FUELS					PETROLE LAMPANT ET CARBUREACTEURS				
J - D 1993	30409	27080	1055	737	5171	1436	2740	4268	373	2610	128	2187	589	9115
J - D 1994	32859	29360	1029	763	5792	1579	2902	4420	497	3111	158	2275	597	9736
1993 NOV	2428	2186	92	50	426	101	204	323	35	201	12	187	38	759
DEC	2664	2418	108	54	428	255	205	351	35	224	12	192	41	759
1994 JAN	2570	2293	101	48	425	92	235	345	35	248	11	176	42	812
FEB	2319	2151	66	52	393	59	133	289	35	255	11	169	35	822
1994 NOV	2537	2271	83	56	415	109	224	338	50	266	12	188	42	754
DEC	2617	2339	69	57	441	90	234	356	54	239	12	196	44	825
1995 JAN	:	2314	97	57	433	55	:	350	53	233	11	191	43	834
FEB	:	:	:	:	418	61	:	:	49	:	12	196	36	:
95/94JAN %	:	0,9	-4,0	18,8	1,9	-40,2	:	1,4	51,4	-6,0	-	8,5	2,4	2,7
DIESELKRAFTST.UND DESTILLATHEIZOLEE					GAS/ DIESEL OIL					GASOIL ET FUEL-OIL FLUIDE				
J - D 1993	188872	170243	9134	4048	62992	4434	15778	38005	1868	23299	959	5943	2851	19561
J - D 1994	191824	172082	9447	4036	61728	4544	16611	38848	2009	23719	942	5938	3131	20871
1993 NOV	17855	16139	967	400	5717	363	1468	3565	173	2376	90	568	248	1920
DEC	18430	16653	832	416	6095	693	1526	3664	173	2541	91	546	251	1602
1994 JAN	15453	13886	879	346	4281	479	1368	3585	188	2008	90	434	199	1596
FEB	17042	15352	991	371	5331	508	1488	3560	187	2231	83	474	202	1616
1994 NOV	16861	14899	733	351	4894	586	1701	3220	192	2327	78	512	261	2006
DEC	17478	15455	868	395	5002	725	1759	3586	178	2446	84	516	264	1655
1995 JAN	:	15200	970	363	5006	532	:	3756	219	2085	86	468	242	1715
FEB	:	:	:	:	4503	462	:	:	179	:	78	419	226	:
95/94JAN %	:	9,5	10,4	4,9	16,9	11,1	:	4,8	16,5	3,8	-4,4	7,8	21,6	7,5
DARUNTER DIESELKRAFTSTOFFE					AMONG WHICH DERV FUEL					DONT GASOIL-ROUTIER				
J - D 1993	98185	86352	3837	1797	25038	1588	9658	20711	787	15918	614	4139	2175	11923
J - D 1994	97487	84855	3979	1932	21016	1978	10442	21357	829	16182	616	4189	2190	12777
1993 NOV	8907	7906	363	164	2363	100	816	1731	69	1525	49	378	185	1164
DEC	8811	7792	363	152	2405	116	829	1776	69	1566	47	379	190	919
1994 JAN	6876	6000	305	130	1234	122	706	1619	76	1282	49	285	170	898
FEB	7257	6327	314	138	1418	119	760	1602	75	1379	49	316	170	917
1994 NOV	8860	7765	323	170	1965	178	905	1796	77	1515	50	375	190	1316
DEC	8508	7356	360	174	1757	173	962	1832	71	1575	47	371	190	996
1995 JAN	:	6574	321	19	1490	113	:	1761	88	1440	44	343	190	955
FEB	:	:	:	:	1544	152	:	:	72	:	46	312	190	:
RUECKSTANDSHEIZOLEE					RESIDUAL FUEL OIL					FUEL-OIL RESIDUEL				
J - D 1993	68397	57815	2239	791	7746	2596	6860	5604	1189	26234	251	397	3722	10768
J - D 1994	67363	56517	2268	1118	7538	2565	7618	4572	1368	27271	209	369	3228	9239
1993 NOV	6189	5375	234	80	632	224	604	611	91	2447	21	45	210	990
DEC	6195	5282	232	116	688	82	648	688	93	2149	24	42	265	1168
1994 JAN	5646	4850	186	138	655	193	588	451	117	2202	23	33	208	852
FEB	5330	4591	184	156	660	185	560	498	99	1865	23	59	179	862
1994 NOV	6378	5383	235	94	696	228	746	459	143	2820	17	32	249	659
DEC	6341	5408	264	99	683	207	629	531	108	2565	9	29	304	913
1995 JAN	:	4877	192	80	757	205	:	484	127	2198	13	36	294	785
FEB	:	:	:	:	600	202	:	:	110	:	7	30	181	:
95/94JAN %	:	0,6	3,2	-42,0	15,6	6,2	:	7,3	8,5	-0,2	-43,5	9,1	41,3	-7,9

	EUR 12	EUR 10	B	DK	D	GR	E	F	IRL	I	L	NL	P	UK			
NATURGAS WICHTIGSTE POSITIONEN TJ (HO)			NATURAL GAS PRINCIPAL AGGREGATES TJ (GCV)												GAZ NATUREL PRINCIPAUX AGREGATS TJ (PCS)		
EINFUHREN AUS DEN NIEDERLANDEN				IMPORTS FROM THE NETHERLANDS								IMPORTATIONS EN PROVENANCE DES PAYS-BAS					
J - D 1993	1460254	1460254	182939	-	871800	-	-	150046	-	210309	22503	-	-	-			
J - D 1994	:	:	:	-	794632	-	-	150142	-	173509	22712	-	-	-			
1994/93 %	:	:	:	-	-8,9	-	-	0,1	-	-17,5	0,9	-	-	-			
1993 OCT	:	:	:	-	77000	-	-	18682	-	15389	2002	-	-	-			
NOV	:	:	:	-	126000	-	-	18899	-	20168	2525	-	-	-			
DEC	:	:	:	-	123300	-	-	16418	-	22616	2395	-	-	-			
1994 JAN	:	:	:	-	119000	-	-	12493	-	22927	2468	-	-	-			
1994 OCT	:	:	:	-	84650	-	-	16560	-	22500	2085	-	-	-			
NOV	:	:	:	-	67600	-	-	12169	-	19041	2111	-	-	-			
DEC	:	:	:	-	106882	-	-	11233	-	22772	2580	-	-	-			
1995 JAN	:	:	:	-	126200	-	-	17860	-	23000	2980	-	-	-			
AUSSERGEHEINSCHAFTLICHE EINFUHREN(EUR12)				EXTRA COMMUNITY IMPORTS (EUR12)								IMPORT. EXTRA COMMUNAUTAIRES (EUR12)					
J - D 1993	:	:	257502	-	1324964	-	236827	1027260	-	1038881	-	103118	-	174700			
J - D 1994	:	:	:	-	1557118	-	296890	1078756	-	962056	-	109307	-	116178			
1993 NOV	:	:	:	-	112292	-	22829	90972	-	92409	-	9179	-	15098			
DEC	:	:	:	-	140000	-	23734	97524	-	106088	-	7421	-	16143			
1994 JAN	:	:	:	-	135126	-	28013	102996	-	111994	-	8722	-	16455			
FEB	:	:	:	-	108739	-	23705	86616	-	93769	-	8300	-	14657			
1994 NOV	:	:	:	-	161526	-	24761	83160	-	85570	-	11360	-	6906			
DEC	:	:	:	-	144224	-	31299	97000	-	107409	-	9883	-	6331			
1995 JAN	:	:	:	-	129700	-	33229	97164	-	112000	-	9776	-	7904			
FEB	:	:	:	-	:	-	30341	:	-	:	-	9390	-	:			
95/94JAN %	:	:	:	-	-4,0	-	18,6	-5,7	-	-	-	12,1	-	-52,0			
EINFUHREN AUS NORWEGEN				IMPORTS FROM NORWAY								IMPORTATIONS EN PROVENANCE DE NORVEGE					
J - D 1993	996683	996683	82188	-	393148	-	-	241956	-	-	-	104560	-	174700			
J - D 1994	:	:	:	-	:	-	42784	296928	-	-	-	109307	-	116178			
1993 NOV	:	:	:	-	:	-	2567	27324	-	-	-	9179	-	15098			
DEC	:	:	:	-	:	-	2578	29376	-	-	-	7421	-	16143			
1994 JAN	:	:	:	-	:	-	2610	29124	-	-	-	8722	-	16455			
FEB	:	:	:	-	:	-	2369	25920	-	-	-	8300	-	14657			
1994 NOV	:	:	:	-	:	-	5459	29880	-	-	-	11360	-	6906			
DEC	:	:	:	-	:	-	5624	31896	-	-	-	9883	-	6331			
1995 JAN	:	:	:	-	:	-	5612	32040	-	-	-	9776	-	7904			
FEB	:	:	:	-	:	-	3387	:	-	-	-	9390	-	:			
EINFUHREN AUS DER UDSSR				IMPORTS FROM USSR								IMPORTATIONS EN PROVENANCE D'URSS					
J - D 1993	1880180	1880180	-	-	945645	-	-	420300	-	523249	-	-	-	-			
J - D 1994	:	:	-	-	:	-	-	443772	-	524997	-	-	-	-			
1993 OCT	:	:	-	-	:	-	-	39024	-	45544	-	-	-	-			
NOV	:	:	-	-	:	-	-	36936	-	48031	-	-	-	-			
DEC	:	:	-	-	:	-	-	38160	-	54132	-	-	-	-			
1994 JAN	:	:	-	-	:	-	-	40392	-	57707	-	-	-	-			
1994 OCT	:	:	-	-	:	-	-	39420	-	46671	-	-	-	-			
NOV	:	:	-	-	:	-	-	37440	-	52888	-	-	-	-			
DEC	:	:	-	-	:	-	-	35208	-	50479	-	-	-	-			
1995 JAN	:	:	-	-	:	-	-	35964	-	58000	-	-	-	-			
EINFUHREN AUS ALGERIEN				IMPORTS FROM ALGERIA								IMPORTATIONS EN PROVENANCE D'ALGERIE					
J - D 1993	1245985	1071373	175314	-	-	-	174611	365007	-	515632	-	-	-	-			
J - D 1994	:	:	:	-	-	-	188848	321451	-	434999	-	-	-	-			
1993 OCT	:	:	:	-	-	-	14961	30780	-	31787	-	-	-	-			
NOV	:	:	:	-	-	-	15238	26712	-	44378	-	-	-	-			
DEC	:	:	:	-	-	-	16190	29988	-	51956	-	-	-	-			
1994 JAN	:	:	:	-	-	-	17339	33480	-	54287	-	-	-	-			
1994 OCT	:	:	:	-	-	-	16116	13248	-	16166	-	-	-	-			
NOV	:	:	:	-	-	-	14312	15120	-	32681	-	-	-	-			
DEC	:	:	:	-	-	-	20678	14004	-	55881	-	-	-	-			
1995 JAN	:	:	:	-	-	-	23245	28440	-	54000	-	-	-	-			

	EUR 12	EUR 10	B	DK	D	GR	E	F	IRL	I	L	NL	P	UK		
NATURGAS	NATURAL GAS														GAZ NATUREL	
WICHTIGSTE POSITIONEN	PRINCIPAL AGGREGATES														PRINCIPAUX AGREGATS	
TJ (HO)	TJ (GCV)														TJ (PCS)	
FOERDERUNG	PRODUCTION														PRODUCTION	
J - D 1993	7256324	7228889	114	186263	633373	4397	27435	131851	100245	733547	-	2914575	-	2524524		
J - D 1994	7319344	7310879	-	200039	653820	1836	8465	130703	104346	777021	-	2745756	-	2697358		
1993 NOV	843464	841357	-	20090	62958	162	2107	11955	8573	61402	-	378113	-	298104		
DEC	866570	864454	-	23329	68544	162	2116	12529	8911	62834	-	370621	-	317524		
1994 JAN	859325	857309	-	21935	72728	162	2016	9146	9513	63399	-	356061	-	324365		
FEB	829777	827996	-	19762	72223	108	1781	11018	9024	58464	-	347866	-	309531		
1994 NOV	643004	642696	-	20828	63020	162	308	11846	7972	68861	-	225053	-	244954		
DEC	840676	840217	-	22386	72984	108	459	11775	9401	69878	-	341008	-	312677		
1995 JAN	920681	919563	-	23124	70700	162	1118	10880	9513	65000	-	385991	-	354193		
FEB	:	:	-	:	:	:	295	:	8686	:	-	275768	-	:		
95/94JAN %	7,1	7,3	-	5,4	-2,8	-	-44,5	19,0	-	2,5	-	8,4	-	9,2		
BRUTTOINLANDSVERBRAUCH	GROSS INLAND CONSUMPTION														CONSUMMATION INTERIEURE BRUTE	
J - D 1993	11268578	11001843	437534	114759	2758322	4397	266735	1347506	100245	1972987	22503	1568224	-	2675366		
J - D 1994	11443954	11153512	444513	126075	2851245	1836	290442	1389731	104346	1897741	22712	1520957	-	2794356		
1993 NOV	1312171	1289306	50877	12997	328650	162	22865	179074	8573	207860	2525	188793	-	309795		
DEC	1355829	1329076	50484	14637	345476	162	26753	167841	8911	229371	2395	179155	-	330644		
1994 JAN	1373371	1344414	52279	14104	333767	162	28957	176663	9513	236575	2468	179402	-	339481		
FEB	1341255	1315964	52754	14924	335215	108	25291	161794	9024	228926	2351	185452	-	325416		
1994 NOV	1040561	1027198	37126	12874	293970	162	13363	122550	7972	186135	2111	113283	-	251015		
DEC	1352133	1323164	48582	14678	343304	108	28969	176105	9401	238775	2580	173846	-	315785		
1995 JAN	1417433	1383052	59231	17712	333700	162	34381	175904	9513	234800	2980	198042	-	31008		
FEB	:	:	48505	:	:	:	33602	:	8686	:	2437	154501	-	:		
95/94JAN %	3,2	2,9	13,3	25,6	-	-	18,7	-0,4	-	-0,8	20,7	10,4	-	3,4		



ELEKTRIZITÄT / ERLÄUTERUNGEN

Vereinigtes
Königreich

- Die monatlichen Angaben beziehen sich auf Monate von vier und fünf Wochen (vier Wochen für die beiden ersten Monate jeden Trimesters, fünf für den dritten).

Erzeugung

- Die gesamte Brutto- und Nettoerzeugung beinhaltet die Erzeugung aus Erdwärme in Italien.

Für den
inländischen
Markt verfügbare
Energie

- Die "Für den inländischen Markt verfügbare Energie" umfasst jeweils die gesamte ausserhalb der Erzeugungsanlagen verbrauchte elektrische Energie. Die Übertragungs- und Verteilungsverluste sind daher mit eingeschlossen. Diese verfügbare Energie ist somit gleich dem Bruttogesamtverbrauch abzüglich des Energieverbrauchs der Hilfsbetriebe und der Pumpspeicherwerke.

Brennstoff-
verbrauch

- Die Angaben über den Brennstoffverbrauch in den öffentlichen Wärmekraftwerken beziehen sich auf die Umwandlung zur Elektrizitäts- und Wärmeerzeugung.

Die Umrechnung der Brennstoffe in Terajoule (TJ) basiert auf dem unteren Heizwert (Hu) der einzelnen Brennstoffe. Bei der Umrechnung des gesamten Verbrauchs der Brennstoffe in Tonnen Rohöleinheiten (t ROE) sind 41 860 kJ/Hu/kg zugrundegelegt worden.

Die Angaben für die BR Deutschland betreffen auch den Verbrauch der STEAG-Kraftwerke (Steinkohle Elektrizitäts AG).

Folgende Bezeichnungen werden für die verschiedenen Brennstoffe verwendet:

- der Steinkohlenverbrauch umfasst ausser der Steinkohle alle Nebenprodukte der Steinkohlenförderung, wie z.B. Schlammkohle und wiedergewonnene Produkte. Im Vereinigten Königreich gehört ausserdem noch der Koksverbrauch dazu;
- der Braunkohlenverbrauch erfasst ältere und jüngere Braunkohle sowie Braunkohlenbriketts und für Irland auch den Torfverbrauch;
- der Verbrauch von Mineralölprodukten bezieht Raffineriegas mit ein;
- der Verbrauch der abgeleiteten Gase umfasst den Verbrauch von Hochofen- und Kokereigas;
- zum Gesamtverbrauch sind auch verschiedene Brennstoffe wie Industrieabfälle, Müll, Holz, usw. sowie zugekaufter und wiedergewonnener Dampf zu rechnen.
- die in den Kernkraftwerken erzeugte Wärmeenergie ist die aufgrund der Spaltung des Kernbrennstoffs im Reaktorkern freigesetzte Wärmemenge. Diese Wärmeenergie ist nicht mit der elektrischen Energie zu verwechseln, die an den Klemmen der Turbogeneratoren gewonnen wird.

ELECTRICAL ENERGY / EXPLANATORY NOTES

United Kingdom	- The monthly data refer to periods of 4 or 5 weeks (4 weeks for the two first months of each quarter, 5 for the last month).
Generation	- Total generation and total net production include electricity produced from geothermal heat in Italy.
Available for internal market	- The heading "available for internal market" covers all the electricity consumed outside generating installations in the country concerned. Transportation and distribution losses are therefore included. This amount is thus equal to the gross inland consumption less the energy absorbed by station auxiliaries and pumping stations.
Consumption of fuels	<p>- Fuel consumption data refer to fuels consumed to generate electricity and heat in public supply power stations.</p> <p>The conversion of fuels into Terajoules (TJ) is effected on the basis of the respective net calorific value (NCV) for each fuel. The conversion of total fuel consumption to tonnes of oil equivalent (toe) is calculated on the basis of a factor of 41 860 kJ/NCV/kg.</p> <p>The data for FR of Germany also cover the STEAG (Steinkohle Elektrizitäts AG) power stations.</p> <p>The different fuels are covered by the following definitions :</p> <ul style="list-style-type: none">· hard coal consumption includes all coal by-products, such as slurry and recovered products. Moreover it includes coke consumption for the United Kingdom;· lignite consumption includes black lignite, brown coal and brown coal briquettes. For Ireland peat consumption is contained in this rubric;· petroleum products consumption includes refinery gas;· derived gases consumption covers blast furnace gas and coke oven gas;· under the heading 'All products' various fuels such as industrial residues, household waste, wood, etc. as well as purchased and recovered steam are included;· the thermal energy produced in nuclear power stations is the quantity of heat released as a result of fission of the nuclear fuel inside the reactor. This thermal energy must not be confused with the electrical energy obtained at the terminals of the sets.

ENERGIE ELECTRIQUE / NOTES EXPLICATIVES

- | | |
|--|--|
| Royaume-Uni | - Les mois se réfèrent à des périodes de 4 ou 5 semaines (4 semaines pour les deux premiers mois de chaque trimestre, 5 semaines pour le dernier). |
| Production | - La production totale brute et la production totale nette comprennent la production géothermique de l'Italie. |
| Disponible pour le marché intérieur | - Le "disponible pour le marché intérieur" groupe toute l'énergie électrique consommée dans le pays en dehors des installations de production. Les pertes de transport et de distribution sont donc incluses. Ce disponible est ainsi égal à la consommation intérieure brute diminuée de l'énergie absorbée par les services auxiliaires et par les centrales de pompage. |
| Consommation de combustibles | - Les données de consommation de combustibles dans les centrales thermiques des services publics se rapportent aux transformations en vue de la production d'énergie électrique et de la production de chaleur desservies par ces services publics. |

La conversion des combustibles en térajoules (TJ) est effectuée sur la base du pouvoir calorifique inférieur (PCI) respectif à chaque combustible. La conversion de la consommation totale de combustibles en tonnes d'équivalent pétrole (tep) est établie sur la base d'un taux de 41 860 kJ/PCI/kg.

En R.F. d'Allemagne, les données couvrent également les centrales de la STEAG (Steinkohle Elektrizitäts AG).

En ce qui concerne les différents combustibles, les définitions retenues sont les suivantes :

- la consommation de houille comprend, outre la houille, tous les produits d'extraction houillère, tels que les schlamms et les produits de récupération. De plus, elle inclut la consommation de coke pour le Royaume-Uni;
- la consommation de lignite couvre le lignite ancien, le lignite récent et les briquettes de lignite ainsi que la consommation de tourbé pour l'Irlande;
- la consommation de produits pétroliers inclut le gaz de raffineries;
- la consommation de gaz dérivés couvre celle du gaz de hauts fourneaux et de gaz de cokeries;
- dans la consommation totale sont compris des combustibles divers tels que les résidus industriels, les ordures ménagères, le bois, etc., de même que la vapeur achetée et récupérée;
- l'énergie thermique produite dans les centrales nucléaires est la quantité de chaleur dégagée du fait de la fission du combustible nucléaire constituant le coeur du réacteur. Cette énergie thermique produite ne doit pas être confondue avec l'énergie électrique produite aux bornes des groupes turbogénérateurs.

	EUR 12	EUR 10	B	DK	D	GR	E	F	IRL	I	L	NL	P	UK
ELEKTRIZITAET														
ELECTRICAL ENERGY														
ENERGIE ELECTRIQUE														
MILL.	KWH													
MILLIONS KWH														
MILLIONS KWH														
BRUTTOERZEUGUNG INSGESAMT														
TOTAL GENERATION														
PRODUCTION TOTALE BRUTE														
J - D 1993	1966634	1780942	70845	34267	525247	38450	156208	474235	16401	222711	1069	75703	29484	322014
J - D 1994	:	:	72236	40744	:	40585	156943	475516	17084	231829	1165	78894	27398	324220
1993 NOV	178205	162372	6467	3838	48737	3269	13342	43833	1492	19484	99	6914	2491	28239
DEC	190906	174478	6773	4035	49276	3320	13915	48573	1516	19259	109	7148	2513	34469
1994 JAN	183187	167436	6866	4118	49366	3289	13100	46744	1553	19437	98	6952	2651	29013
FEB	172697	157022	6157	3918	46065	3118	13313	41871	1457	18622	86	6405	2362	29323
1994 NOV	:	:	6552	3791	:	3383	12993	41065	1511	19734	101	7074	2314	26918
DEC	:	:	6975	3909	:	3841	13993	46887	1554	20522	101	7239	2461	34146
1995 JAN	:	:	7093	:	:	:	14886	49605	1637	21479	101	7287	:	:
FEB	:	:	6224	:	:	:	12848	40980	1475	19966	79	6467	:	:
NETTOERZEUGUNG INSGESAMT														
TOTAL NET PRODUCTION														
PRODUCTION TOTALE NETTE														
J - D 1993	1857929	1680863	67110	31994	491445	35257	148897	452917	15423	211311	1020	72822	28169	301564
J - D 1994	:	:	68563	38044	:	37302	151322	454014	16091	220109	1118	75730	26364	303916
1993 NOV	168272	153069	6123	3581	45253	3011	12792	41921	1401	18502	95	6658	2411	26524
DEC	180357	164646	6465	3770	45767	3040	13293	46638	1427	18263	105	6862	2418	32309
1994 JAN	174467	157877	6536	3839	45862	3003	14021	44725	1463	18426	94	6669	2569	27260
FEB	163106	148062	5860	3678	42782	2844	12754	40051	1372	17634	82	6178	2290	27581
1994 NOV	:	:	6229	3541	:	3130	12426	39267	1423	18718	97	6795	2231	25298
DEC	:	:	6640	3641	:	3547	13363	44903	1465	19459	97	6939	2365	32083
1995 JAN	:	:	6756	:	:	:	14246	48079	1543	20358	97	7020	:	:
FEB	:	:	5929	:	:	:	12307	39297	1392	18416	75	6215	:	:
95/94JAN %	:	:	3,4	:	:	:	1,6	7,5	5,5	10,5	3,2	5,3	:	:
NETTOWASSERKRAEFERZEUGUNG														
NET HYDROELECTRICAL PRODUCTION														
PRODUCTION HYDRAULIQUE NETTE														
J - D 1993	181933	148077	1017	1060	21575	2525	25464	70630	992	44061	454	244	8392	5519
J - D 1994	:	:	1185	1111	:	2764	28021	80170	1279	47120	650	296	10117	6242
1993 NOV	17293	12292	99	73	1558	303	3462	5720	55	4097	45	29	1539	313
DEC	20047	16169	97	130	1784	208	2711	9560	153	3573	54	23	1167	587
1994 JAN	20952	15121	102	140	1967	167	4084	8200	164	3764	46	32	1747	539
FEB	17475	12772	103	87	1626	246	3251	6730	154	3263	41	24	1452	498
1994 NOV	:	:	108	115	:	307	2372	6990	88	3424	64	24	838	560
DEC	:	:	123	130	:	369	1940	6260	137	3035	69	31	694	811
1995 JAN	:	:	127	:	:	:	2952	7700	154	3155	63	40	:	:
FEB	:	:	102	:	:	:	2815	7250	143	2742	50	28	:	:
95/94JAN %	:	:	24,5	:	:	:	-27,7	-6,1	-6,1	-16,2	37,0	25,0	:	:
NETTOKERNENERGIEERZEUGUNG														
NUCLEAR NET PRODUCTION														
PRODUCTION NUCLEAIRE NETTE														
J - D 1993	671016	617430	39737	-	144086	-	53606	350047	-	-	-	3720	-	79840
J - D 1994	:	:	38534	-	:	-	52922	341614	-	-	-	3736	-	79429
1993 NOV	57974	53926	3484	-	11828	-	4048	32411	-	-	-	342	-	5861
DEC	67066	62062	4082	-	13424	-	5004	35098	-	-	-	377	-	9081
1994 JAN	61881	57001	4060	-	12932	-	4880	33005	-	-	-	330	-	6674
FEB	53907	49954	3354	-	11351	-	3953	29481	-	-	-	48	-	5720
1994 NOV	:	:	3802	-	:	-	3986	30117	-	-	-	364	-	6350
DEC	:	:	4109	-	:	-	5070	35403	-	-	-	375	-	7972
1995 JAN	:	:	4010	-	:	-	5138	36909	-	-	-	310	-	:
FEB	:	:	3493	-	:	-	4391	30157	-	-	-	27	-	:
95/94JAN %	:	:	-1,2	-	:	-	5,3	11,8	-	-	-	-6,1	-	:
NETTOERZEUGUNG HERKOEMMLICH.WAERMEKRAFT														
CONVENTIONAL THERMAL NET PRODUCTION														
PRODUCTION THERMIQUE CLASSIQUE NETTE														
J - D 1993	1001493	911889	26356	30934	325784	32732	69827	32240	14431	163783	566	68858	19777	216205
J - D 1994	:	:	28844	36933	:	34538	70379	32230	14812	169760	468	71698	16247	218245
1993 NOV	92733	86579	2540	3508	31867	2708	5282	3790	1346	14133	50	6287	872	20350
DEC	92954	86125	2286	3640	30559	2832	5578	1980	1274	14400	51	6462	1251	22641
1994 JAN	91344	85465	2374	3699	30963	2836	5057	3520	1299	14372	48	6307	822	20047
FEB	91464	85076	2403	3591	29805	2598	5550	3840	1218	14111	41	6106	838	21363
1994 NOV	:	:	2319	3426	:	2823	6068	2160	1335	15039	33	6407	1393	18388
DEC	:	:	2408	3511	:	3178	6353	3240	1328	16149	28	6533	1671	23300
1995 JAN	:	:	2619	:	:	:	6156	3470	1389	16932	34	6670	:	:
FEB	:	:	2334	:	:	:	5101	1890	1249	15431	25	6160	:	:
95/94JAN %	:	:	10,3	:	:	:	21,7	-1,4	6,9	17,8	-29,2	5,8	:	:

	EUR 12	EUR 10	B	DK	D	GR	E	F	IRL	I	L	NL	P	UK			
ELEKTRIZITÄT			ELECTRICAL ENERGY												ENERGIE ELECTRIQUE		
MILL.	KWH														MILLIONS KWH		
GESAMTEINFUHR			TOTAL IMPORTS												IMPORTATIONS TOTALES		
J - D 1993	130181	123499	7590	6300	33113	1077	4606	3359	-	40326	4443	10573	2076	16718			
J - D 1994	129217	121856	9052	1778	35646	816	5104	3377	-	38573	5015	10712	2257	16887			
1993 NOV	10118	9446	612	167	2512	32	409	316	-	3196	407	875	263	1329			
DEC	10809	10379	566	133	2810	135	282	360	-	3383	417	934	148	1641			
1994 JAN	10110	9643	563	125	2616	132	304	425	-	3325	421	705	163	1331			
FEB	9847	9419	657	130	2676	135	302	321	-	3096	392	706	126	1306			
1994 NOV	10840	10106	697	105	2982	42	569	253	-	3350	449	889	165	1339			
DEC	11344	10477	726	98	(2900)	17	642	289	-	3412	470	895	225	1670			
1995 JAN	11237	10402	827	(95)	(2900)	(15)	635	228	-	3349	479	909	(200)	(1600)			
FEB	:	:	750	:	:	:	570	167	-	3172	429	879	:	:			
GESAMTAUSFUHR			TOTAL EXPORTS												EXPORTATIONS TOTALES		
J - D 1993	115072	109831	5358	5091	32675	272	3339	65087	-	679	396	269	1902	4			
J - D 1994	118633	114013	5070	6623	33084	433	3251	66875	-	1078	564	286	1369	-			
1993 NOV	10051	9370	414	631	2686	21	409	5536	-	19	39	24	272	-			
DEC	11255	10802	489	712	3417	30	302	6015	-	74	44	21	151	-			
1994 JAN	11042	10545	482	775	3287	31	325	5803	-	112	34	21	172	-			
FEB	10105	9676	372	814	2898	49	283	5410	-	83	31	19	146	-			
1994 NOV	10915	10658	576	675	2920	58	198	6255	-	69	56	49	59	-			
DEC	11238	10838	547	655	(2800)	115	287	6514	-	114	59	34	113	-			
1995 JAN	11400	11047	467	(600)	(2800)	(100)	253	6852	-	124	51	53	(100)	-			
FEB	:	:	411	:	:	:	194	6094	-	124	39	51	:	:			
BRUTTOINLANDSVERBRAUCH			GROSS INLAND CONSUMPTION												CONSUMMATION INTERIEURE BRUTE		
J - D 1993	1981743	1794610	73077	35476	525685	39255	157475	412507	16401	262358	5116	86007	29658	338728			
J - D 1994	:	:	76218	35899	:	40968	158796	412018	17084	269324	5616	89320	28286	341107			
1993 NOV	178272	162448	6665	3374	48563	3280	13342	38613	1492	22661	467	7765	2482	29568			
DEC	190460	174055	6850	3456	48669	3425	13895	42918	1516	22568	482	8061	2510	36110			
1994 JAN	182255	166534	6947	3468	48695	3390	13079	41366	1553	22650	485	7636	2642	30344			
FEB	172439	156765	6442	3234	45843	3204	13332	36782	1457	21635	447	7092	2342	30629			
1994 NOV	:	:	6673	3221	:	3367	13364	35063	1511	23015	494	7914	2420	28257			
DEC	:	:	7154	3352	:	3743	14348	40662	1554	23820	512	8100	2573	35816			
1995 JAN	:	:	7453	:	:	:	15268	42981	1637	24704	529	8143	:	:			
FEB	:	:	6563	:	:	:	13224	35053	1475	23014	469	7295	:	:			
95/94JAN %	:	:	7,3	:	:	:	16,7	3,9	5,4	9,1	9,1	6,6	:	:			
ENERGIEVERBRAUCH DER PUMPSPEICHERWERKE			ENERGY ABSORBED BY STORAGE PUMPING												ENERGIE ABSORBEE POUR POMPAGE		
J - D 1993	19483	17321	1010	-	4999	379	1879	3891	351	4143	601	-	283	1947			
J - D 1994	:	:	1099	-	:	347	1344	3157	388	4173	828	-	62	2051			
1993 NOV	1260	1171	97	-	409	31	85	28	28	339	59	-	4	180			
DEC	1383	1308	93	-	437	37	75	197	33	283	67	-	-	161			
1994 JAN	1487	1153	86	-	403	34	304	167	27	253	53	-	30	130			
FEB	1094	961	78	-	280	9	126	71	33	308	47	-	7	135			
1994 NOV	1763	1639	102	-	477	38	113	422	31	336	81	-	11	152			
DEC	:	:	107	-	:	35	161	418	33	445	84	-	3	194			
1995 JAN	:	:	115	-	:	:	230	370	32	465	76	-	:	:			
FEB	:	:	83	-	:	:	152	210	30	295	58	-	:	:			
FUER INLANDSMARKT VERFUEGBAR			AVAILABLE FOR INTERNAL MARKET												DISPONIBLE POUR LE MARCHE INTERIEUR		
J - D 1993	1853555	1677210	68332	33203	486884	35683	148285	387298	15072	246815	4466	83126	28060	316331			
J - D 1994	:	:	71446	33199	:	37338	151831	387359	15703	253431	4741	86156	27190	318752			
1993 NOV	167079	151974	6224	3117	44670	2991	12707	36673	1373	21340	404	7509	2398	27673			
DEC	178528	162915	6449	3191	44723	3108	13198	40786	1394	21289	411	7775	2415	33789			
1994 JAN	172048	155822	6531	3189	44788	3070	13696	39180	1436	21386	428	7353	2530	28461			
FEB	161754	146844	6067	2994	42280	2921	12647	34891	1339	20339	396	6865	2263	28752			
1994 NOV	:	:	6248	2971	:	3076	12684	32843	1392	21663	409	7635	2326	26485			
DEC	:	:	6712	3084	:	3414	13557	38260	1432	22312	424	7800	2474	33559			
1995 JAN	:	:	7001	:	:	:	14398	41085	1511	23118	449	7876	:	:			
FEB	:	:	6185	:	:	:	12531	33160	1362	21169	407	7043	:	:			
95/94JAN %	:	:	7,2	:	:	:	5,1	4,9	5,2	8,1	4,9	7,1	:	:			

EUR 12	EUR 10	B	DK	D	GR	E	F	IRL	I	L	NL	P	UK
--------	--------	---	----	---	----	---	---	-----	---	---	----	---	----

WAERMEKRAFTW. DER OEFFENTL. VERSORGUNG			THERMAL PUBLIC SUPPLY POWER STATIONS							CENTRALES THERMIQUES DES SERV. PUBL.				
VERBRAUCH VON STEINKOEHLE 1000 T			COAL CONSUMPTION 1000 T							CONSUMPTION DE HOUILLE 1000 T				
J - D 1993	168495	140033	5828	11050	40361	92	24768	3698	2136	5230	-	7545	3694	64093
J - D 1994	:	:	6186	12270	:	63	25521	4078	2159	6716	-	8454	4047	60645
1993 NOV	15124	13042	619	1268	3964	14	1866	370	186	288	-	610	216	5723
DEC	15915	13381	525	1254	3865	2	2271	173	182	480	-	765	263	6135
1994 JAN	15216	13189	506	1215	3910	11	1803	440	231	576	-	764	224	5536
FEB	15828	13436	528	1122	3821	3	2124	589	139	475	-	705	268	6054
1994 NOV	14716	12106	491	1168	3526	9	2204	155	197	703	-	777	406	5080
DEC	:	:	464	1189	:	18	2195	311	198	708	-	841	393	6507
1995 JAN	:	:	516	:	:	:	2170	401	229	707	-	815	:	:
FEB	:	:	415	:	:	:	1840	103	178	:	-	742	:	:
95/94JAN %	:	:	2,0	:	:	:	20,4	-8,9	-0,9	22,7	-	6,7	:	:
VERBRAUCH VON STEINKOEHLE TJ (HU)			COAL CONSUMPTION TJ (NCV)							CONSUMPTION DE HOUILLE TJ (PCI)				
J - D 1993	4101067	3509521	146823	277355	1067983	2379	493202	102350	57885	158831	-	204469	98343	1491444
J - D 1994	:	:	156571	307977	:	1629	504254	114630	58508	178234	-	229103	106271	1411209
1993 NOV	383217	340269	15363	31826	108058	362	37506	10467	5040	19445	-	16531	5441	133174
DEC	385785	335664	12915	31475	105359	51	43149	4731	4932	12705	-	20731	6972	142761
1994 JAN	373784	332844	13429	30496	104788	284	35140	12812	6260	15246	-	20704	5799	128822
FEB	385884	337585	13136	28162	102784	77	41460	17039	3766	12635	-	19105	6839	140876
1994 NOV	357579	303402	12299	29316	94073	232	43881	4186	5338	18685	-	21056	10296	118211
DEC	:	:	11507	29843	:	465	44624	8832	5365	18648	-	22791	10587	151417
1995 JAN	:	:	12817	:	:	:	43248	10674	6205	19202	-	22086	:	:
FEB	:	:	10292	:	:	:	36376	2846	4823	:	-	20108	:	:
95/94JAN %	:	:	-4,6	:	:	:	23,1	-16,7	-0,9	25,9	-	6,7	:	:
VERBRAUCH VON BRAUNKOEHLE TJ (HU)			LIGNITE CONSUMPTION TJ (NCV)							CONSUMPTION DE LIGNITE TJ (PCI)				
J - D 1993	1840374	1744342	-	-	1403427	304618	96032	-	23736	12561	-	-	-	-
J - D 1994	:	:	-	-	:	320625	80389	-	23976	3080	-	-	-	-
1993 NOV	168377	161202	-	-	130331	24874	7175	-	2288	3709	-	-	-	-
DEC	165707	161513	-	-	131975	26784	4194	-	2104	650	-	-	-	-
1994 JAN	169276	163086	-	-	132296	27457	6190	-	2872	461	-	-	-	-
FEB	154264	149004	-	-	122342	24153	5260	-	2104	405	-	-	-	-
1994 NOV	151408	144906	-	-	116923	26588	6502	-	1216	179	-	-	-	-
DEC	:	:	-	-	:	30200	8667	-	1896	186	-	-	-	-
1995 JAN	:	:	-	-	:	:	6616	-	2808	155	-	-	-	-
FEB	:	:	-	-	:	:	4748	-	2080	:	-	-	-	-
95/94JAN %	:	:	-	-	:	:	6,9	-	-2,2	-66,4	-	-	-	-
VERBRAUCH VON MINERALOELERZEUGNISSEN 1000 T			CONSUMPTION OF PETROLEUM PRODUCTS 1000 T							CONSUMPTION DE PRODUITS PETROLIERS 1000 T				
J - D 1993	35209	31235	283	226	1227	2054	1946	215	548	22215	-	38	2028	4429
J - D 1994	:	:	330	569	:	2000	1931	149	657	22564	-	38	1297	3581
1993 NOV	2899	2698	26	17	125	172	143	32	44	1858	-	5	58	419
DEC	3229	2982	26	54	101	171	138	24	20	2076	-	1	109	509
1994 JAN	3092	2865	22	93	108	152	164	26	63	1970	-	1	63	430
FEB	3122	2944	19	114	123	147	141	28	47	1960	-	25	37	481
1994 NOV	2890	2693	31	43	129	158	135	9	74	1961	-	1	62	287
DEC	:	:	21	41	:	168	182	12	49	2156	-	-	128	324
1995 JAN	:	:	22	:	:	:	172	17	72	2252	-	2	:	:
FEB	:	:	11	:	:	:	158	13	56	:	-	-	:	:
95/94JAN %	:	:	-	:	:	4,9	-34,6	14,3	14,3	-	100,0	:	:	:
VERBRAUCH VON NATURGAS TJ (HO)			NATURAL GAS CONSUMPTION TJ (GCV)							CONSUMPTION DE GAZ NATUREL TJ (PCS)				
J - D 1993	1154667	1152876	68151	4656	195844	648	1791	-	43108	283803	-	302737	-	253929
J - D 1994	:	:	70481	8487	:	648	2397	745	41962	258291	-	283378	-	380039
1993 NOV	120085	120024	5017	548	23458	54	61	-	3750	26003	-	29124	-	32070
DEC	104640	104587	5116	704	20168	54	53	-	2542	16743	-	24623	-	34637
1994 JAN	105341	105261	5754	704	19677	54	80	279	3415	17417	-	24730	-	33231
FEB	106782	106717	6787	1017	21411	54	65	233	3292	19140	-	24626	-	30157
1994 NOV	109303	109227	4892	1095	22010	54	76	-	2730	22968	-	23507	-	31971
DEC	:	:	6676	1291	:	54	80	-	2835	21953	-	23062	-	39808
1995 JAN	:	:	7558	:	:	:	51	-	3614	24049	-	25407	-	:
FEB	:	:	7759	:	:	:	302	-	3303	:	-	23205	-	:
95/94JAN %	:	:	31,4	:	:	:	-36,3	-	5,8	38,1	-	2,7	-	:

	EUR 12	EUR 10	B	DK	D	GR	E	F	IRL	I	L	NL	P	UK
--	--------	--------	---	----	---	----	---	---	-----	---	---	----	---	----

WAERMEKRAFTW.DER OEFFENTL.VERSORGUNG	PUBLIC SUPPLY THERMAL POWER STATIONS										CENTRALES THERMIQUES DES SERV.PUBL.			
--------------------------------------	--------------------------------------	--	--	--	--	--	--	--	--	--	-------------------------------------	--	--	--

VERBRAUCH VON ABGELEITETEN GASEN TJ (BO)	CONSUMPTION OF DERIVED GASES TJ (GCV)										CONSOMMATION DE GAZ DERIVES TJ (PCS)			
---	--	--	--	--	--	--	--	--	--	--	---	--	--	--

J - D 1993	76391	70376	17450	-	12087	-	6015	15573	-	1362	-	23904	-	-
J - D 1994	:	:	17280	-	:	-	5794	13399	-	1436	-	24115	-	-
1993 NOV	6817	6317	1395	-	1384	-	500	1387	-	254	-	1897	-	-
DEC	6968	6207	1446	-	1307	-	761	1326	-	97	-	2031	-	-
1994 JAN	6865	6421	1493	-	1441	-	444	1363	-	106	-	2018	-	-
FEB	6087	5728	1339	-	1327	-	359	1145	-	96	-	1821	-	-
1994 NOV	6408	5952	1260	-	1640	-	456	1153	-	138	-	1761	-	-
DEC	:	:	1524	-	:	-	474	1358	-	148	-	1878	-	-
1995 JAN	:	:	1627	-	:	-	501	1191	-	132	-	1675	-	-
FEB	:	:	1492	-	:	-	435	1149	-	:	-	1747	-	-
95/94JAN %	:	:	9,0	-	:	-	12,8	-12,6	-	24,5	-	-17,0	-	-

GESAMTER VERBRAUCH 1000 T ROE	TOTAL CONSUMPTION 1000 TOE										CONSOMMATION TOTALE 1000 TEP			
----------------------------------	-------------------------------	--	--	--	--	--	--	--	--	--	---------------------------------	--	--	--

J - D 1993	203005	182628	5863	6943	64681	9324	16052	3024	3399	32086	-	11971	4324	45333
J - D 1994	:	:	6175	8088	:	9634	15997	3218	3499	31967	-	12147	3798	45313
1993 NOV	18858	17455	549	788	6365	769	1216	314	297	3028	-	1068	186	4272
DEC	18722	17165	494	819	6221	806	1284	168	241	2699	-	1071	272	4643
1994 JAN	18417	17062	515	833	6229	809	1155	369	351	2675	-	1072	198	4204
FEB	18399	16939	522	804	5999	721	1261	466	255	2642	-	1051	198	4474
1994 NOV	17483	15833	476	765	5683	793	1344	136	285	2856	-	1049	305	3786
DEC	:	:	492	780	:	895	1435	254	281	3030	-	1082	375	4783
1995 JAN	:	:	543	:	:	:	1367	299	361	3179	-	1113	:	:
FEB	:	:	474	:	:	:	1146	107	289	:	-	1018	:	:
95/94JAN %	:	:	5,5	:	:	:	18,3	-18,9	2,9	18,8	-	3,8	:	:

BESTAENDE IN WAERMEKRAFTW.OEFFENTL.VERS.	STOCKS AT PUBLIC SUPPLY THERM.POWER ST.										STOCKS CENTRALES SERVICES PUBLICS			
--	---	--	--	--	--	--	--	--	--	--	-----------------------------------	--	--	--

STEINKOEHLE 1000 T	HARD COAL 1000 T										HOUILLE 1000 T			
-----------------------	---------------------	--	--	--	--	--	--	--	--	--	-------------------	--	--	--

DEC 1993			551	6852	13324	-	9183	7433	516	1093	-	-	623	28579
DEC 1994			588	5595	13000	-	7994	6074	219	405	-	-	732	14102
1993 NOV			449	7444	13036	-	9195	7123	481	1173	-	-	880	30303
DEC			551	6852	13324	-	9183	7433	516	1093	-	-	623	28579
1994 JAN			546	6645	12616	-	9135	7347	285	942	-	-	921	27405
FEB			485	6138	12484	-	9112	6957	358	1036	-	-	959	25834
1994 NOV			580	6416	12498	-	8195	5824	185	501	-	-	786	17000
DEC			588	5595	(13000)	-	7994	6074	219	405	-	-	732	14102
1995 JAN			548	(5500)	(13000)	-	7838	5667	199	(400)	-	-	(700)	(14000)
FEB			558	:	:	-	8178	5782	126	:	-	-	:	:

ALLE MINERALOELERZEUGNISSE 1000 T	ALL PETROLEUM PRODUCTS 1000 T										TOUS PRODUITS PETROLIERS 1000 T			
--------------------------------------	----------------------------------	--	--	--	--	--	--	--	--	--	------------------------------------	--	--	--

DEC 1993			272	748	1290	232	607	770	402	3759	-	-	278	1273
DEC 1994			323	738	:	206	523	692	307	4041	-	-	179	891
1993 NOV			261	599	1255	211	592	791	383	4200	-	-	352	1256
DEC			272	748	1290	232	607	770	402	3759	-	-	278	1273
1994 JAN			270	727	1281	253	572	748	330	3678	-	-	288	1136
FEB			269	667	1233	252	591	717	296	3126	-	-	293	973
1994 NOV			299	725	1148	242	558	701	262	4047	-	-	228	842
DEC			323	738	:	206	523	692	307	4041	-	-	179	891
1995 JAN			317	:	:	:	506	687	310	:	-	-	:	:
FEB			316	:	:	:	543	671	297	:	-	-	:	:

NUKLEARE WAERME	NUCLEAR HEAT										CHALEUR NUCLEAIRE			
-----------------	--------------	--	--	--	--	--	--	--	--	--	-------------------	--	--	--

ERZEUGUNG MILL. KWH	PRODUCTION MILLIONS KWH										PRODUCTION MILLIONS KWH			
------------------------	----------------------------	--	--	--	--	--	--	--	--	--	----------------------------	--	--	--

J - D 1993	2055474	1885751	121180	-	436623	-	169723	1069226	-	-	-	11471	-	247251
J - D 1994	2041491	1877617	118631	-	426227	-	163874	1068782	-	-	-	10977	-	253000
1993 OCT	163351	149659	9166	-	35678	-	13692	84763	-	-	-	1143	-	18909
NOV	181336	163129	10544	-	35295	-	18207	98052	-	-	-	1049	-	18189
DEC	203825	188642	12307	-	40122	-	15183	106063	-	-	-	1150	-	29000
1994 JAN	191731	176961	12236	-	38611	-	14770	104061	-	-	-	1053	-	21000
1994 OCT	167683	152826	9642	-	36546	-	14857	86145	-	-	-	993	-	19500
NOV	179439	167350	11579	-	39558	-	12089	95055	-	-	-	1158	-	(20000)
DEC	203715	188409	12463	-	42672	-	15306	106625	-	-	-	1149	-	(25500)
1995 JAN	212891	197399	12639	-	42590	-	15492	115680	-	-	-	990	-	(25500)
95/94JAN %	11,0	11,5	3,3	-	10,3	-	4,9	11,2	-	-	-	-6,0	-	21,4



4

Gesamtenergie
All energy
Total énergie

GESAMTENERGIE / ERLÄUTERUNGEN

Erzeugung von Primärenergie	<p>Aus natürlichen Energieträgern gewonnene Energie : Steinkohle, Braunkohle, Rohöl, Naturgas, Erdwärme. Als Primärenergieerzeugung wird auch Elektrizität aus Wasserkraft betrachtet. Kernenergie in Form von Spaltwärme wird ebenfalls als Primärenergie behandelt.</p> <p>Die "anderen Brennstoffe", die nur dann berücksichtigt werden, wenn es sich um Umwandlungseinsatz in den herkömmlichen Wärmekraftwerken handelt, gelten vereinbarungsgemäss als Primärenergieerzeugung.</p>
Einfuhr	<p>Die Einfuhr umfasst die in das Hoheitsgebiet eines Landes eingeführte Gesamtenergiemenge, nicht aber den Transit (hauptsächlich durch Gas- und Ölförnerleitungen). Eine Ausnahme macht die Elektrizität, deren Transit stets als Aussenhandel verbucht wird.</p> <p>Die Einfuhrdaten stammen im allgemeinen aus den Meldungen der Importeure; sie können daher von den in die Aussenhandelsstatistiken übernommenen Daten der Zollbehörden abweichen. Siehe Teil 2 (Kohlenwasserstoffe).</p>
Ausfuhr	<p>Im allgemeinen gelten hier dieselben Regeln wie für die Einfuhren.</p>
Bruttoinlandsverbrauch	<p>Diese Gesamtgröße entspricht der Energiemenge, die im Bezugszeitraum zur Deckung des Inlandsverbrauchs einer bestimmten geographischen Einheit notwendig ist.</p> <p>Die für den Inlandsverbrauch verfügbare Energiemenge errechnet sich nach der Formel : Primärenergieerzeugung + Einfuhren + Bestandsveränderungen - Ausfuhren - Bunker.</p> <p>Im Zusammenhang mit dem Bruttoinlandsverbrauch werden als "Äquivalente" die Einfuhren, Ausfuhren und Bestandsveränderungen der Steinkohlen-, Braunkohlen- und Erdölderivate erfasst.</p>
Andere	<p>Erdwärme, Müll, Holz, Holzabfälle, Industriegas oder Wärme, die in den herkömmlichen Wärmekraftwerken eingesetzt werden.</p> <p>Weitere Erläuterungen siehe "Energie" Jährliche Statistiken.</p>

ALL ENERGY / EXPLANATORY NOTES

Primary production	<p>Extraction of energy from a natural source: coal, lignite, crude oil, natural gas, geothermics. Hydroelectric electrical energy is also considered as primary production. Nuclear energy, in the form of heat produced during fission, is treated as primary production.</p> <p>The "other fuels", which are taken into account only when they correspond to a transformation input into conventional thermal power stations, are conventionally included in primary production.</p>
Imports	<p>Imports represent all entries into the national territory excluding transit quantities (notably via gas and oil pipelines); electrical energy is an exception and its transit is always recorded under foreign trade.</p> <p>Data on imports are generally taken from importers' declarations and accordingly they may differ from the data collected by the customs authorities and included in the foreign trade statistics.</p> <p>See section 2 (Hydrocarbons).</p>
Exports	<p>In general the same rules apply as for imports.</p>
Gross inland consumption	<p>This aggregate represents for the reference period the quantity of energy necessary to satisfy inland consumption of the geographical entity under consideration.</p> <p>The energy available for inland consumption is calculated by the following formula : primary production + imports + stock changes - exports - bunkers.</p> <p>In the context of gross inland consumption, "equivalents" refers to imports, exports and stock changes of energy products derived from coal, lignite and crude oil.</p>
Others	<p>Geothermal heat and household refuse, wood, wood-waste, gas and heat recovered by industry, used in conventional thermal power stations.</p> <p>For further details see the "Energy" Yearly statistics.</p>

TOTAL ENERGIE / NOTES EXPLICATIVES

Production primaire

Extraction d'énergie puisée dans la nature : houille, lignite, pétrole brut, gaz naturel, géothermie. **L'énergie électrique d'origine hydraulique** est également considérée comme production primaire. **L'énergie nucléaire**, sous forme de chaleur produite par la fission, est traitée comme production primaire.

Les "autres" pris en compte seulement quand ils représentent une entrée en transformation dans les centrales thermiques classiques, sont comptabilisés par convention dans la production primaire.

Importations

Les importations représentent toutes les entrées sur le territoire national à l'exclusion du **transit**, notamment par gazoducs et oléoducs; fait exception à cela l'énergie électrique, dont le transit est toujours comptabilisé dans le commerce extérieur.

Les données relatives aux importations proviennent, en général, des déclarations des importateurs; elles peuvent donc différer des données établies par les services des douanes et reprises dans les statistiques du commerce extérieur.

Voir section 2 (Hydrocarbures).

Exportations

En général, les mêmes règles que pour les importations sont appliquées.

Consommation intérieure brute

Cet agrégat représente pour la période de référence la quantité d'énergie nécessaire pour satisfaire la consommation intérieure de l'entité géographique considérée.

L'énergie disponible pour la consommation intérieure est calculée sur la base de la formule suivante : production primaire + importations + variations des stocks - exportations - soutes.

Les équivalents se réfèrent aux importations et variations de stocks des dérivés de la houille, du lignite et du pétrole brut.

Autres

Chaleur géothermique, ordures ménagères, bois, déchets de bois, gaz et chaleur récupérés dans l'industrie, utilisés dans les centrales thermiques classiques.

Pour plus de détails voir "Energie" Statistiques annuelles.

	EUR 12	EUR 10	B	DK	D	GR	E	F	IRL	I	L	NL	P	UK	
PRIMAERERZEUGUNG 1000 TROE	PRIMARY PRODUCTION 1000 TOE													PRODUCTION PRIMAIRE 1000 TEP	
ALLE PRODUKTE	TOTAL PRODUCTS													TOTAL TOUS PRODUITS	
J - D 1993	628498	598447	10763	12395	145363	7537	29094	110007	3230	26593	26	67178	947	215303	
J - D 1994	639324	610262	10550	13529	137516	7784	27969	110350	3286	27779	25	64586	1002	234784	
1993 OCT	53448	50876	818	1104	12122	610	2443	8923	281	2355	2	5914	120	18742	
NOV	59852	56862	935	1191	12383	573	2838	9928	272	2244	2	8540	151	20790	
DEC	63740	61155	1087	1322	13144	682	2465	11019	287	2264	3	8473	120	22870	
1994 JAN	61096	58404	1082	1308	12776	597	2523	10639	297	2278	3	8171	169	21249	
1994 OCT	54529	52097	857	1214	11490	660	2362	8984	283	2414	1	6414	69	19776	
NOV	55570	53277	1025	1215	12248	666	2204	9798	257	2356	2	5291	89	20414	
DEC	62857	60388	1102	1266	12699	595	2391	10707	292	2376	3	7774	77	23570	
1995 JAN	64003	61470	1117	1283	12785	594	2513	11634	295	2264	3	8756	19	22734	
95/94JAN %	4,8	5,2	3,2	-1,9	0,1	-0,5	-0,4	9,4	-0,7	-0,6	-	7,2	-88,8	7,0	
STEINKOHL	HARD COAL													HOUILLE	
J - D 1993	94859	86558	-	-	41721	-	8211	5325	-	6	-	-	88	39505	
J - D 1994	78123	70130	-	-	17461	-	8131	4631	-	62	-	-	60	27975	
1993 OCT	7503	6810	-	-	3352	-	686	442	-	0	-	-	6	3014	
NOV	7290	6603	-	-	3229	-	681	429	-	0	-	-	4	2944	
DEC	7744	7111	-	-	3369	-	626	477	-	0	-	-	6	3264	
1994 JAN	6207	5601	-	-	3214	-	599	460	-	5	-	-	6	1922	
1994 OCT	6525	5634	-	-	3118	-	684	441	-	5	-	-	5	2069	
NOV	6679	5979	-	-	3348	-	695	417	-	5	-	-	4	2207	
DEC	6932	6321	-	-	3198	-	605	399	-	5	-	-	4	2717	
1995 JAN	5882	5255	-	-	3104	-	622	419	-	5	-	-	4	1505	
95/94JAN %	-5,2	-6,2	-	-	2,8	-	3,7	-4,5	-	12,4	-	-	-20,0	-21,7	
BRAUNKOHL	BROWN COAL													LIGNITE	
J - D 1993	57579	55188	-	-	46615	6686	2384	688	1008	163	-	-	-	-	
J - D 1994	54221	52186	-	-	43537	6990	2028	619	960	61	-	-	-	-	
1993 OCT	4886	4701	-	-	4008	553	184	48	84	7	-	-	-	-	
NOV	5095	4941	-	-	4310	493	154	40	84	11	-	-	-	-	
DEC	5276	5120	-	-	4377	612	155	33	84	12	-	-	-	-	
1994 JAN	5006	4830	-	-	4167	536	176	39	80	6	-	-	-	-	
1994 OCT	4555	4389	-	-	3662	595	165	44	80	6	-	-	-	-	
NOV	4581	4415	-	-	3686	599	165	44	80	5	-	-	-	-	
DEC	4628	4427	-	-	3774	520	200	46	80	6	-	-	-	-	
1995 JAN	4678	4479	-	-	3825	520	199	45	80	7	-	-	-	-	
95/94JAN %	-6,6	-7,3	-	-	-8,2	-3,0	13,1	15,4	-	16,7	-	-	-	-	
ROHÖL UND KONDENSAT	CRUDE OIL AND CONDENSATES													PETROLE BRUT ET CONDENSATS	
J - D 1993	123430	122322	-	8273	3054	552	1097	3094	-	4572	-	3238	-	99474	
J - D 1994	152229	151149	-	9105	2927	521	1068	3401	-	4601	-	4309	-	126221	
1993 OCT	11042	10951	-	739	245	41	90	261	-	369	-	273	-	9018	
NOV	11889	11802	-	751	241	51	86	269	-	368	-	296	-	9821	
DEC	12468	12375	-	807	242	50	92	282	-	398	-	382	-	10209	
1994 JAN	12754	12665	-	822	261	46	88	275	-	383	-	400	-	10473	
1994 OCT	13179	13089	-	776	247	44	89	314	-	416	-	351	-	10935	
NOV	13280	13191	-	755	230	39	88	309	-	379	-	328	-	11145	
DEC	14051	13959	-	771	257	42	91	304	-	417	-	319	-	11643	
1995 JAN	13525	13440	-	772	242	41	84	304	-	399	-	347	-	11329	
95/94JAN %	6,0	6,1	-	-6,1	-7,3	-10,9	-4,5	10,5	-	4,2	-	-13,3	-	8,2	
NATURGAS	NATURAL GAS													GAS NATUREL	
J - D 1993	155982	155193	2	4003	13615	94	589	2834	2154	15768	-	62652	-	54267	
J - D 1994	157337	157155	-	4300	14054	39	181	2809	2242	16702	-	59023	-	57982	
1993 OCT	13882	13834	-	357	1208	2	47	211	193	1318	-	5518	-	5024	
NOV	18131	18085	-	431	1353	3	45	256	184	1319	-	8127	-	6408	
DEC	18627	18582	-	501	1473	3	45	269	191	1350	-	7966	-	6825	
1994 JAN	18472	18428	-	471	1563	3	43	196	204	1362	-	7653	-	6972	
1994 OCT	14421	14416	-	427	1090	3	5	230	200	1477	-	5952	-	5033	
NOV	13822	13815	-	447	1354	3	6	254	171	1480	-	4837	-	5265	
DEC	18071	18061	-	481	1568	2	9	253	202	1502	-	7330	-	6721	
1995 JAN	19791	19767	-	497	1519	3	24	233	204	1397	-	8297	-	7613	
95/94JAN %	7,1	7,3	-	5,4	-2,8	-	-44,5	19,0	-	2,5	-	8,4	-	9,2	

ALLE PRODUKTE ALL PRODUCTS TOUS PRODUITS

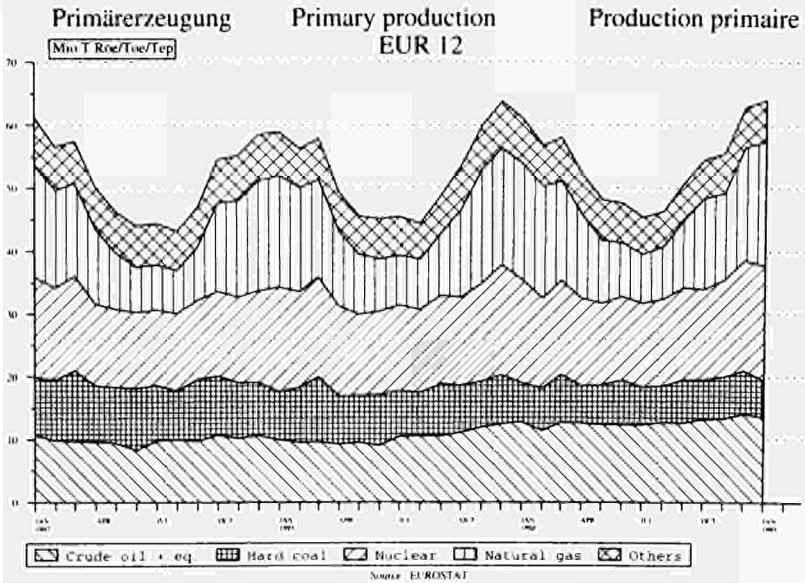

Naturgas Natural gas Gaz naturel
EUR 12

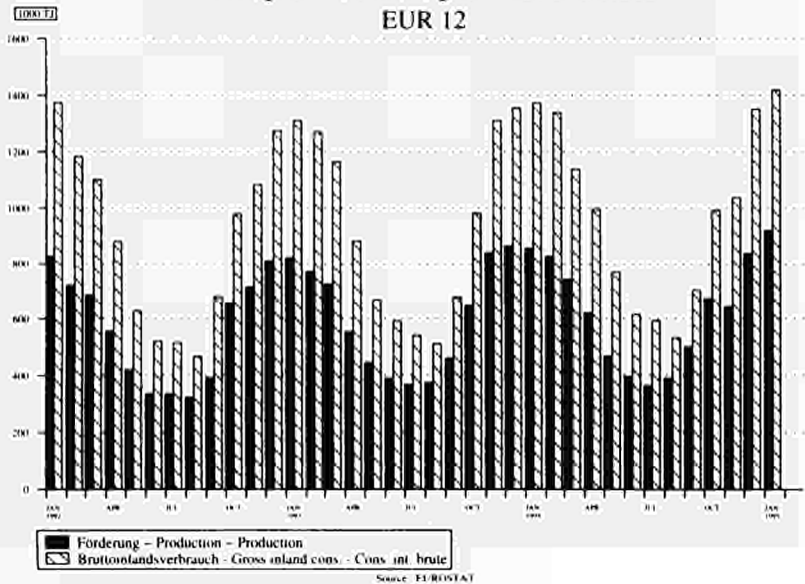

	EUR 12	EUR 10	B	DK	D	GR	E	F	IRL	I	G	NL	P	UK
PRIMÄRERZEUGUNG														
1000 T Oe														
J - D 1993	176738	162145	10419	-	37542	-	14593	91936	-	-	-	-	906	-
J - D 1994	175536	161445	10200	-	36648	-	14090	91898	-	-	-	-	943	-
1993 OCT	14045	12868	788	-	3067	-	1177	7288	-	-	-	-	98	-
NOV	15992	14026	906	-	3034	-	1565	8430	-	-	-	-	90	-
DEC	17525	16220	1058	-	3449	-	1305	9119	-	-	-	-	98	-
1994 JAN	16885	15215	1052	-	3119	-	1269	8947	-	-	-	-	90	-
1994 OCT	14418	13140	829	-	3142	-	1277	7407	-	-	-	-	85	-
NOV	15428	14389	995	-	3401	-	1039	8173	-	-	-	-	98	-
DEC	17516	16200	1071	-	3669	-	1316	9168	-	-	-	-	98	-
1995 JAN	18305	16973	1086	-	3862	-	1332	9946	-	-	-	-	85	-
95/94JAN %	11,0	11,5	1,3	-	10,3	-	4,9	11,2	-	-	-	-	-4,0	-
ELECTRICITÄT														
J - D 1993	14665	11842	17	87	1576	188	2098	5917	60	1571	-	14	710	358
J - D 1994	16434	13197	25	89	1671	218	2351	6781	80	3840	2	20	872	415
1993 OCT	1651	1293	3	5	137	12	247	654	3	451	-	1	109	22
NOV	1817	987	2	6	111	24	296	484	3	335	-	2	134	16
DEC	1661	1328	2	11	129	15	231	820	11	293	-	1	101	41
1994 JAN	1733	1246	3	12	147	12	336	703	12	312	1	2	150	39
1994 OCT	1194	1011	1	7	127	16	131	529	3	399	-	1	51	24
NOV	1342	1070	2	9	125	23	199	582	5	277	-	2	72	39
DEC	1222	1002	3	11	128	29	159	519	9	237	1	2	101	59
1995 JAN	1384	1139	3	11	128	27	242	647	11	246	1	3	60	57
95/94JAN %	-20,1	-8,6	-	-0,3	-12,9	125,0	-28,0	-8,0	-8,3	-21,2	-	50,0	-98,7	46,2
ANDERE														
J - D 1993	5232	4980	312	12	1212	-	96	192	-	2484	24	276	144	412
J - D 1994	9229	4977	312	12	1212	-	96	192	-	2484	21	276	144	412
1993 OCT	436	415	26	1	101	-	8	16	-	207	2	23	12	16
NOV	436	415	26	1	101	-	8	16	-	207	2	23	12	16
DEC	436	415	26	1	101	-	8	16	-	207	2	23	12	16
1994 JAN	436	415	26	1	101	-	8	16	-	207	2	23	12	16
1994 OCT	435	414	26	1	101	-	8	16	-	207	1	23	12	16
NOV	436	415	26	1	101	-	8	16	-	207	2	23	12	16
DEC	436	415	26	1	101	-	8	16	-	207	2	23	12	16
1995 JAN	436	415	26	1	101	-	8	16	-	207	2	23	12	16
95/94JAN %	-	-	-	-	-	-	-	-	-	-	-	-	-	-
OTHERS														
NUCLEAR														
ELECTRICAL ENERGY														
ENERGIE ELECTRIQUE														
PRIMÄRERZEUGUNG														
1000 T Oe														
J - D 1993	176738	162145	10419	-	37542	-	14593	91936	-	-	-	-	906	-
J - D 1994	175536	161445	10200	-	36648	-	14090	91898	-	-	-	-	943	-
1993 OCT	14045	12868	788	-	3067	-	1177	7288	-	-	-	-	98	-
NOV	15992	14026	906	-	3034	-	1565	8430	-	-	-	-	90	-
DEC	17525	16220	1058	-	3449	-	1305	9119	-	-	-	-	98	-
1994 JAN	16885	15215	1052	-	3119	-	1269	8947	-	-	-	-	90	-
1994 OCT	14418	13140	829	-	3142	-	1277	7407	-	-	-	-	85	-
NOV	15428	14389	995	-	3401	-	1039	8173	-	-	-	-	98	-
DEC	17516	16200	1071	-	3669	-	1316	9168	-	-	-	-	98	-
1995 JAN	18305	16973	1086	-	3862	-	1332	9946	-	-	-	-	85	-
95/94JAN %	11,0	11,5	1,3	-	10,3	-	4,9	11,2	-	-	-	-	-4,0	-
NUCLEAR														
ELECTRICAL ENERGY														
ENERGIE ELECTRIQUE														
PRIMÄRERZEUGUNG														
1000 T Oe														
J - D 1993	14665	11842	17	87	1576	188	2098	5917	60	1571	-	14	710	358
J - D 1994	16434	13197	25	89	1671	218	2351	6781	80	3840	2	20	872	415
1993 OCT	1651	1293	3	5	137	12	247	654	3	451	-	1	109	22
NOV	1817	987	2	6	111	24	296	484	3	335	-	2	134	16
DEC	1661	1328	2	11	129	15	231	820	11	293	-	1	101	41
1994 JAN	1733	1246	3	12	147	12	336	703	12	312	1	2	150	39
1994 OCT	1194	1011	1	7	127	16	131	529	3	399	-	1	51	24
NOV	1342	1070	2	9	125	23	199	582	5	277	-	2	72	39
DEC	1222	1002	3	11	128	29	159	519	9	237	1	2	101	59
1995 JAN	1384	1139	3	11	128	27	242	647	11	246	1	3	60	57
95/94JAN %	-20,1	-8,6	-	-0,3	-12,9	125,0	-28,0	-8,0	-8,3	-21,2	-	50,0	-98,7	46,2
ANDERE														
NUCLEAR														
ELECTRICAL ENERGY														
ENERGIE ELECTRIQUE														

	EUR 12	EUR 10	B	DK	D	GR	E	F	IRL	I	L	NL	P	UK			
GESAMTEINFUHREN 1000 TROE	TOTAL IMPORTS 1000 TOE														IMPORTATIONS TOTALES 1000 TEP		
ALLE PRODUKTE	TOTAL PRODUCTS														TOTAL TOUS PRODUITS		
J - D 1993 :	893164	796962	62137	17232	208595	21038	76988	136658	7553	150072	3769	100890	19202	88960			
J - D 1994 :	890769	790373	64574	18548	214919	20208	79661	130090	7479	147759	3715	104094	20721	78934			
1993 OCT :	77313	69204	5835	1314	19007	2037	6545	11549	762	13091	338	7912	1562	7354			
NOV :	77205	69454	5755	1555	17987	1933	6314	11243	598	13602	324	8624	1437	7826			
DEC :	82634	73592	5572	1475	20102	1920	7338	12755	689	13857	355	8586	1704	8275			
1994 JAN :	79433	71989	5863	1634	19192	2147	5667	12476	492	13341	342	9269	1776	7228			
1994 OCT :	74961	66409	5669	1712	19372	1344	6762	10793	790	12333	286	8455	1788	5650			
NOV :	76794	68553	5252	1535	18970	2164	6161	11058	597	13174	310	8441	2079	7047			
DEC :	79055	69696	5808	1210	19510	1722	7564	10944	649	14541	285	9001	1795	6021			
1995 JAN :	79383	70175	6005	1533	19127	2042	7475	11569	801	14243	286	8390	1733	6175			
95/94JAN :	-0,1	-2,5	2,4	-6,2	-0,3	-4,9	31,9	-7,3	62,8	6,8	-16,4	-9,5	-2,4	-14,6			
STEINKOEHLE	HARD COAL														HOUILLE		
J - D 1993 :	78611	67384	7857	6371	9206	863	8147	9330	1944	9699	182	9936	3068	11947			
J - D 1994 :	79997	69114	8500	7170	10771	924	7646	7844	1257	10670	210	11386	3225	10323			
1993 OCT :	6984	5761	977	464	896	111	866	490	162	926	17	740	355	974			
NOV :	6454	5532	756	581	721	114	656	551	162	753	15	934	265	942			
DEC :	6213	5254	751	415	721	13	784	640	162	719	19	674	174	1136			
1994 JAN :	6422	5805	631	684	874	77	316	693	-	810	13	947	301	1071			
1994 OCT :	6779	5739	654	712	848	77	736	612	214	1091	14	959	303	552			
NOV :	6858	6104	742	652	1065	77	481	831	-	892	18	880	272	942			
DEC :	7672	6152	945	297	1033	77	1268	597	152	1072	4	961	251	1006			
1995 JAN :	7855	6360	900	659	979	77	1249	686	144	1018	4	935	245	953			
ROHOEL UND FEEDSTOCKS	CRUDE OIL AND FEEDSTOCKS														PETROLE BRUT ET SEMI RAFFINE		
J - D 1993 :	502013	436561	30958	5439	99816	14299	53780	79371	1886	87080	-	55500	11665	62158			
J - D 1994 :	504792	435945	31643	5656	106755	14851	54605	76351	2299	87007	-	57114	14232	54212			
1993 OCT :	42936	17663	2879	466	8759	1223	4476	7146	216	7686	-	4162	797	5122			
NOV :	42504	17334	2821	489	7964	1418	4167	6615	141	7881	-	4682	1002	5319			
DEC :	45949	39518	2466	405	9234	1213	5111	7386	211	8089	-	4759	1320	5750			
1994 JAN :	44002	38803	2778	578	9032	1250	4004	7261	217	7381	-	5293	1194	5008			
1994 OCT :	42061	36162	2820	347	9175	1206	4684	6364	205	7349	-	4781	1214	3910			
NOV :	42499	36592	2457	458	9002	1504	4422	6649	206	6742	-	4713	1484	4856			
DEC :	42564	36731	2472	417	8917	1076	4514	6445	140	8209	-	5155	1319	3896			
1995 JAN :	43691	37942	2467	482	9104	1485	4487	6762	210	8030	-	5197	1261	4200			
MINERALOELERZEUGNISSE	PETROLEUM PRODUCTS														PRODUITS PETROLIERS		
J - D 1993 :	174700	161021	12638	4846	46604	5754	9490	21882	3714	22767	1877	31790	4187	9143			
J - D 1994 :	165555	152085	12900	5533	41092	4323	10406	18574	3904	22232	1902	31562	3063	10057			
1993 OCT :	14832	13790	1014	367	4154	698	692	1463	382	2156	162	2655	348	733			
NOV :	14780	13669	995	467	3722	395	962	1661	294	2245	148	2685	147	1051			
DEC :	16056	14966	1193	638	3999	679	892	2220	314	1983	170	2874	196	890			
1994 JAN :	14422	13451	1191	359	3373	804	704	1951	274	1939	169	2722	265	663			
1994 OCT :	13633	12628	1160	641	3537	53	753	1593	367	1776	146	2365	251	983			
NOV :	14884	13918	1055	411	3477	575	656	1453	388	2971	160	2489	308	933			
DEC :	14653	13464	1244	484	3649	564	983	1486	353	2162	153	2536	204	827			
1995 JAN :	13075	11966	1324	380	3022	474	899	1576	443	1999	144	1901	208	696			
NATURGAS	NATURAL GAS														GAZ NATUREL		
J - D 1993 :	121525	116434	9462	-	47958	-	5086	25299	-	26846	479	2602	-	3748			
J - D 1994 :	124030	117648	9738	-	51271	-	6376	26416	-	24404	482	2807	-	2492			
1993 OCT :	11073	10601	871	-	4756	-	472	2367	-	1993	43	245	-	322			
NOV :	12125	11634	1054	-	5191	-	490	2361	-	2419	54	228	-	324			
DEC :	13098	12588	1053	-	5733	-	510	2449	-	2766	51	186	-	347			
1994 JAN :	13248	12645	1102	-	5534	-	602	2482	-	2900	53	218	-	353			
1994 OCT :	11105	10586	889	-	5336	-	519	2145	-	1834	44	254	-	80			
NOV :	11143	10611	843	-	5006	-	532	2049	-	2248	45	269	-	148			
DEC :	12715	12042	1012	-	5476	-	672	2326	-	2798	55	237	-	136			
1995 JAN :	13332	12618	1176	-	5588	-	714	2472	-	2901	64	244	-	169			
ELEKTRIZITAET	ELECTRICAL ENERGY														ENERGIE ELECTRIQUE		
J - D 1993 :	11187	10614	648	536	2842	88	390	283	-	3461	376	903	171	1431			
J - D 1994 :	11105	10470	771	149	3058	65	434	283	-	3312	425	914	189	1446			
1993 OCT :	953	920	58	14	268	1	20	18	-	310	34	99	12	114			
NOV :	869	812	52	14	215	2	35	27	-	274	34	75	22	114			
DEC :	929	892	48	11	241	11	24	30	-	290	35	80	12	141			
1994 JAN :	869	829	48	10	224	11	26	36	-	285	36	60	14	114			
1994 OCT :	944	871	67	9	261	3	54	19	-	275	35	83	18	115			
NOV :	932	868	59	9	256	3	48	21	-	288	38	76	14	115			
DEC :	975	900	62	8	249	1	55	24	-	293	40	76	19	143			
1995 JAN :	966	894	71	8	249	1	54	19	-	287	41	78	17	137			

	EUR 12	EUR 10	B	DK	D	GR	E	F	IRL	I	L	NL	P	UK			
GESAMTAUSFUHREN	TOTAL EXPORTS														EXPORTATIONS TOTALES		
1000 TROE	1000 TOE														1000 TEP		
ALLE PRODUKTE	TOTAL PRODUCTS														TOTAL TOUS PRODUITS		
J - D 1993	294150	279235	20387	10993	20844	3675	11729	22396	806	23301	27	87998	3176	88749			
J - D 1994	317076	301582	20617	12244	22519	4432	10939	22871	1170	24520	48	85797	4541	107318			
1993 OCT	27234	25939	1864	930	1776	105	1164	2012	85	2193	3	7937	130	9028			
NOV	27130	25693	1756	939	1777	399	1055	2083	99	1636	3	8858	381	8138			
DEC	30222	28562	1776	1168	1925	428	1122	2241	92	1938	3	9555	537	9431			
1994 JAN	28112	26691	1724	1381	1990	430	942	1756	87	1500	3	9150	478	8666			
1994 OCT	27468	26242	1769	921	1814	161	824	1523	209	1682	3	8255	400	9901			
NOV	29632	28124	1802	1034	1699	251	1132	1740	95	4516	4	7557	375	9423			
DEC	27657	26568	1442	1054	1969	429	738	2231	72	2215	5	8315	350	8831			
1995 JAN	27540	26273	1617	991	1849	379	728	1726	84	1459	4	8921	538	9239			
95/94JAN %	-2,0	-1,6	-6,2	-28,2	-7,1	-11,9	-22,7	-1,7	-3,4	-2,7	33,3	-2,5	12,6	6,6			
STEINKOEHLE	HARD COAL														HOUILLE		
J - D 1993	3586	3586	413	7	680	-	-	419	12	-	-	1356	-	669			
J - D 1994	4206	4206	620	1	820	-	-	366	12	-	-	1581	-	775			
1993 OCT	337	337	41	3	39	-	-	52	1	-	-	112	-	88			
NOV	387	387	37	-	58	-	-	47	1	-	-	143	-	98			
DEC	445	445	40	1	127	-	-	52	1	-	-	137	-	86			
1994 JAN	351	351	36	1	53	-	-	36	1	-	-	162	-	59			
1994 OCT	352	352	58	-	39	-	-	26	1	-	-	121	-	105			
NOV	361	361	83	-	37	-	-	26	1	-	-	121	-	90			
DEC	344	344	59	-	53	-	-	26	1	-	-	121	-	82			
1995 JAN	310	310	53	9	51	-	-	26	1	-	-	121	-	46			
ROHOEL UND FEEDSTOCKS	CRUDE OIL FEEDSTOCKS														PETROLE BRUT ET SEMI RAFFINE		
J - D 1993	75677	75677	2617	5201	107	740	-	1345	690	1605	-	859	-	62472			
J - D 1994	98018	98018	2914	6016	1120	482	-	1102	349	1040	-	1839	-	83123			
1993 OCT	7566	7566	141	435	-	-	-	82	75	189	-	121	-	6520			
NOV	7284	7284	159	409	37	245	-	241	71	68	-	44	-	6007			
DEC	8427	8427	255	592	37	282	-	252	82	127	-	113	-	6683			
1994 JAN	7705	7705	241	609	-	168	-	94	55	25	-	105	-	6405			
1994 OCT	9288	9288	342	475	39	-	-	35	71	33	-	244	-	8046			
NOV	8781	8781	190	520	93	56	-	-	-	36	-	159	-	7725			
DEC	7862	7862	151	511	49	43	-	33	-	35	-	136	-	6901			
1995 JAN	8363	8363	200	423	86	-	-	64	-	40	-	110	-	7437			
MINERALOELERZEUGNISSE	PETROLEUM PRODUCTS														PRODUITS PETROLIERS		
J - D 1993	167175	152751	16350	3912	14777	2916	11404	14668	103	21532	0	53577	3019	24911			
J - D 1994	169100	154054	16181	4166	15354	3917	10615	15283	808	23304	4	52565	4430	22466			
1993 OCT	15065	13811	1610	318	1310	102	1135	1422	8	1996	-	4711	117	2328			
NOV	13617	12243	1478	307	1165	151	1016	1281	26	1561	-	4314	357	1954			
DEC	15386	13769	1388	338	1193	143	1091	1388	8	1791	-	4946	524	2568			
1994 JAN	14428	13054	1363	526	1388	258	910	1097	30	1460	0	4805	463	2119			
1994 OCT	13038	11846	1278	242	1306	158	799	910	136	1634	-	4520	391	1655			
NOV	16270	14787	1438	293	1105	189	1111	1144	93	4452	-	4538	370	1528			
DEC	13992	12945	1153	318	1347	376	706	1580	70	2162	-	4179	340	1754			
1995 JAN	12941	11711	1292	303	1231	370	699	1014	82	1399	-	4349	529	1665			
NATURGAS	NATURAL GAS														GAZ NATUREL		
J - D 1993	35043	35043	-	1424	1534	-	-	-	-	23	-	31535	-	502			
J - D 1994	32956	32956	-	1479	1616	-	-	-	-	32	-	29134	-	672			
1993 OCT	3258	3258	-	122	114	-	-	-	-	2	-	2947	-	70			
NOV	4740	4740	-	167	199	-	-	-	-	3	-	4302	-	67			
DEC	4737	4737	-	174	189	-	-	-	-	4	-	4304	-	65			
1994 JAN	4459	4459	-	176	194	-	-	-	-	4	-	4016	-	68			
1994 OCT	3662	3662	-	137	150	-	-	-	-	2	-	3303	-	69			
NOV	3070	3070	-	161	161	-	-	-	-	3	-	2681	-	62			
DEC	4299	4299	-	167	231	-	-	-	-	3	-	3827	-	69			
1995 JAN	4756	4756	-	201	193	-	-	-	-	4	-	4288	-	69			
ELEKTRIZITAET	ELECTRICAL ENERGY														ENERGIE ELECTRIQUE		
J - D 1993	9888	9438	456	432	2803	16	280	5591	-	53	26	15	157	-			
J - D 1994	10194	9796	431	566	2841	29	274	5744	-	86	43	17	112	-			
1993 OCT	760	726	22	51	221	2	20	420	-	2	3	1	12	-			
NOV	864	805	35	54	230	1	35	476	-	1	3	2	23	-			
DEC	967	928	42	61	293	2	25	517	-	6	3	1	12	-			
1994 JAN	949	906	41	66	282	2	27	498	-	9	2	1	14	-			
1994 OCT	899	869	44	65	225	2	21	519	-	7	3	2	8	-			
NOV	938	916	49	58	251	4	17	537	-	5	4	4	5	-			
DEC	966	931	47	56	240	9	24	560	-	9	5	2	9	-			
1995 JAN	980	949	40	51	240	8	21	589	-	10	4	4	8	-			

	EUR 12	EUR 10	B	DK	D	GR	E	F	IRL	I	L	NL	P	UK			
BRUTTOINLANDSVERBRAUCH	GROSS INLAND CONSUMPTION														CONSUMMATION INTERIEURE BRUTE		
1000 TROE	1000 TOE														1000 TRP		
ALLE PRODUKTE	TOTAL PRODUCTS														TOTAL TOUS PRODUITS		
J - D 1993 :	1195250	1088431	48590	18424	330555	20683	90193	321351	9895	152294	3782	68859	16617	213944			
J - D 1994 :	1194771	1084640	50058	18982	330327	21166	93102	216027	9803	148598	3691	69501	17014	216250			
1993 OCT :	99121	90140	4325	1621	20058	1739	7619	16705	846	12875	336	5683	1361	17948			
NOV :	114000	104601	4876	1838	31029	1766	8081	21785	855	14392	342	7460	1317	20253			
DEC :	117805	108504	4692	1885	32324	1780	8035	22160	838	15019	351	6717	1465	22533			
1994 JAN :	109934	101416	4744	1528	29297	1723	7294	20682	700	14478	337	6906	1222	21017			
1994 OCT :	99285	89918	4107	1721	28935	1868	7883	17292	738	12886	290	5683	1484	16392			
NOV :	102486	93240	4267	1732	29541	2030	7772	16612	865	10940	299	6245	1472	18484			
DEC :	117597	106916	5096	1834	31985	1947	9190	21006	887	14973	283	6619	1490	22282			
1995 JAN :	116900	106070	5298	1731	30337	1776	9478	21494	989	16280	290	7789	1350	20083			
95/94JAN % :	6,3	4,6	11,7	13,3	1,5	3,1	29,9	3,9	41,3	12,4	-13,9	12,8	10,5	-4,4			
STEINKOEHLE UND AEQUIVALENTE	HARD COAL AND EQUIVALENTS														HOUILLE ET EQUIVALENTS		
J - D 1993 :	174355	154748	7744	7239	50865	887	16337	14045	1917	10203	1020	8141	3258	52635			
J - D 1994 :	176524	156674	8542	7951	53219	960	16614	13839	1417	11238	888	9432	3226	49122			
1993 OCT :	14680	13029	858	726	4299	133	1367	840	150	985	97	600	282	4349			
NOV :	15931	14342	851	826	4820	116	1361	1322	184	877	85	759	227	4497			
DEC :	16337	14610	675	774	4740	15	1392	1197	141	839	96	499	315	5649			
1994 JAN :	15019	13954	674	808	4963	80	916	1302	128	933	83	748	148	4231			
1994 OCT :	14164	12105	575	746	4559	80	1569	1095	157	1173	50	799	289	3058			
NOV :	14880	13186	685	757	4798	80	1368	1216	118	999	64	733	325	3733			
DEC :	19049	16699	939	794	5943	80	2063	997	134	1139	35	824	286	5810			
1995 JAN :	15113	12807	928	709	4782	80	2040	1315	156	1028	35	800	265	2971			
95/94JAN % :	0,6	-8,2	37,7	-12,3	-3,0	-	122,7	1,0	21,9	10,2	-57,8	7,0	79,1	-29,8			
BRAUNKOEHLE UND AEQUIVALENTE	BROWN COAL AND EQUIVALENTS														LIGNITE ET EQUIVALENTS		
J - D 1993 :	58635	56242	110	-	47529	6686	2384	709	1008	163	-	-	-	-			
J - D 1994 :	55059	51024	103	-	44250	6990	2028	625	960	61	-	-	-	-			
1993 OCT :	4954	4769	11	-	4060	553	184	51	84	7	-	-	-	-			
NOV :	5157	5003	12	-	4357	493	154	43	84	11	-	-	-	-			
DEC :	5338	5183	13	-	4424	612	155	35	84	12	-	-	-	-			
1994 JAN :	5090	4913	10	-	4239	536	176	40	80	6	-	-	-	-			
1994 OCT :	4622	4457	9	-	3719	595	165	45	80	6	-	-	-	-			
NOV :	4655	4489	9	-	3749	599	165	44	80	5	-	-	-	-			
DEC :	4690	4490	8	-	3827	520	200	46	80	6	-	-	-	-			
1995 JAN :	4743	4543	8	-	3880	520	199	46	80	7	-	-	-	-			
95/94JAN % :	-6,8	-7,5	-20,0	-	-8,5	-3,0	13,1	18,0	-	16,7	-	-	-	-			
ROEHEL UND AEQUIVALENTE	CRUDE OIL AND EQUIVALENTS														PETROLE BRUT ET EQUIVALENTS		
J - D 1993 :	522077	460774	20359	8494	112474	12741	48819	84874	4734	90024	1881	24829	12477	80300			
J - D 1994 :	519056	454865	20950	8591	131788	13133	51500	82738	5088	86926	1885	25226	12679	82995			
1993 OCT :	42068	36969	1738	705	10897	1058	4142	5587	406	7844	161	2044	956	6523			
NOV :	47253	42105	1965	763	11554	1127	4204	8087	399	8218	167	2454	944	7366			
DEC :	47398	41992	1824	833	12104	1124	4369	7848	409	8450	167	2164	1036	7063			
1994 JAN :	41727	36848	1846	458	9408	1083	3966	6336	274	7656	163	2126	912	7493			
1994 OCT :	43070	37683	1805	772	11169	1172	4266	6411	297	7649	152	1802	1120	6449			
NOV :	43381	37655	1739	736	11040	1325	4672	6680	489	5166	151	2000	1053	7444			
DEC :	45607	39696	1987	759	10926	1322	4790	7007	460	7965	153	1859	1121	7252			
1995 JAN :	46462	40526	1940	671	10599	1151	4884	6310	536	9465	150	2546	1061	7142			
95/94JAN % :	11,3	10,0	5,1	46,5	12,7	6,3	23,1	-0,4	95,6	23,6	-8,0	19,8	16,3	-4,7			
NATURGAS	NATURAL GAS														GAZ NATUREL		
J - D 1993 :	242225	236490	9398	2461	59286	90	5727	28962	2150	42407	479	33705	-	57504			
J - D 1994 :	245995	239752	9552	2704	61284	34	6237	29866	2237	40790	462	32690	-	60062			
1993 OCT :	21092	20601	861	219	5446	2	491	2669	193	3071	43	2817	-	5276			
NOV :	28206	27715	1093	279	7064	3	491	3849	184	4468	54	4058	-	6659			
DEC :	29145	28569	1085	314	7426	3	575	3607	191	4930	51	3851	-	7107			
1994 JAN :	29522	28899	1123	303	7174	3	622	3797	204	5085	53	3856	-	7297			
1994 OCT :	21333	20902	836	248	6078	3	431	2287	200	3280	44	2890	-	5032			
NOV :	22368	22080	798	276	6319	3	287	2634	171	4001	45	2435	-	5395			
DEC :	29065	28442	1044	315	7379	2	622	3785	202	5132	55	3737	-	6788			
1995 JAN :	30469	29730	1273	380	7173	3	739	3781	204	5047	64	4257	-	7545			
95/94JAN % :	3,2	2,9	13,4	25,4	-	-	18,8	-0,4	-	-0,7	20,8	10,4	-	3,4			

EUR 12 : EUR 10 : B : DK : D : GR : E : F : IRL : I : L : NL : P : UK :

	BRUTTOINLANDSVERBRAUCH 1000 TÖE														GROSS INLAND CONSUMPTION 1000 TOE														CONSOMMATION INTERIEURE BRUTE 1000 TEP													
	NUCLEAR														NUCLEAR														NUCLEAIRE													
J - D 1993 :	176734	162140	10413	-	37535	-	14587	91930	-	-	-	980	-	21252	176734	162140	10413	-	37535	-	14587	91930	-	-	-	980	-	21252	176734	162140	10413	-	37535	-	14587	91930	-	-	-	980	-	21252
J - D 1994 :	175530	161441	10194	-	36642	-	14085	91694	-	-	-	939	-	21746	175530	161441	10194	-	36642	-	14085	91694	-	-	-	939	-	21746	175530	161441	10194	-	36642	-	14085	91694	-	-	-	939	-	21746
1993 OCT :	14045	12868	788	-	3067	-	1177	7288	-	-	-	98	-	1625	14045	12868	788	-	3067	-	1177	7288	-	-	-	98	-	1625	14045	12868	788	-	3067	-	1177	7288	-	-	-	98	-	1625
NOV :	15592	14026	906	-	3034	-	1565	8430	-	-	-	90	-	1563	15592	14026	906	-	3034	-	1565	8430	-	-	-	90	-	1563	15592	14026	906	-	3034	-	1565	8430	-	-	-	90	-	1563
DEC :	17525	16220	1058	-	3449	-	1305	9119	-	-	-	98	-	2493	17525	16220	1058	-	3449	-	1305	9119	-	-	-	98	-	2493	17525	16220	1058	-	3449	-	1305	9119	-	-	-	98	-	2493
1994 JAN :	16405	15215	1052	-	3319	-	1269	8947	-	-	-	90	-	1805	16405	15215	1052	-	3319	-	1269	8947	-	-	-	90	-	1805	16405	15215	1052	-	3319	-	1269	8947	-	-	-	90	-	1805
1994 OCT :	14418	13140	829	-	3142	-	1277	7407	-	-	-	85	-	1676	14418	13140	829	-	3142	-	1277	7407	-	-	-	85	-	1676	14418	13140	829	-	3142	-	1277	7407	-	-	-	85	-	1676
NOV :	15428	14389	995	-	3401	-	1039	8173	-	-	-	99	-	1719	15428	14389	995	-	3401	-	1039	8173	-	-	-	99	-	1719	15428	14389	995	-	3401	-	1039	8173	-	-	-	99	-	1719
DEC :	17516	16200	1071	-	3669	-	1316	9168	-	-	-	98	-	2192	17516	16200	1071	-	3669	-	1316	9168	-	-	-	98	-	2192	17516	16200	1071	-	3669	-	1316	9168	-	-	-	98	-	2192
1995 JAN :	18305	16973	1086	-	3662	-	1332	9946	-	-	-	85	-	2192	18305	16973	1086	-	3662	-	1332	9946	-	-	-	85	-	2192	18305	16973	1086	-	3662	-	1332	9946	-	-	-	85	-	2192
95/94JAN % :	11,0	11,6	3,2	-	10,3	-	5,0	11,2	-	-	-	-5,6	-	21,4	11,0	11,6	3,2	-	10,3	-	5,0	11,2	-	-	-	-5,6	-	21,4	11,0	11,6	3,2	-	10,3	-	5,0	11,2	-	-	-	-5,6	-	21,4
	ELEKTRISITÄT (1)														ELECTRICAL ENERGY (1)														ENERGIE ELECTRIQUE (1)													
J - D 1993 :	15963	13019	211	195	1613	258	2208	614	60	6982	347	901	724	1794	15963	13019	211	195	1613	258	2208	614	60	6982	347	901	724	1794	15963	13019	211	195	1613	258	2208	614	60	6982	347	901	724	1794
J - D 1994 :	17342	13873	367	-319	1891	253	2509	1323	80	7064	365	915	950	1867	17342	13873	367	-319	1891	253	2509	1323	80	7064	365	915	950	1867	17342	13873	367	-319	1891	253	2509	1323	80	7064	365	915	950	1867
1993 OCT :	1844	1486	19	-31	184	11	247	252	3	759	31	98	109	137	1844	1486	19	-31	184	11	247	252	3	759	31	98	109	137	1844	1486	19	-31	184	11	247	252	3	759	31	98	109	137
NOV :	1423	993	19	-33	96	25	296	35	3	608	32	75	133	130	1423	993	19	-33	96	25	296	35	3	608	32	75	133	130	1423	993	19	-33	96	25	296	35	3	608	32	75	133	130
DEC :	1623	1292	9	-38	77	24	229	333	11	578	32	80	101	182	1623	1292	9	-38	77	24	229	333	11	578	32	80	101	182	1623	1292	9	-38	77	24	229	333	11	578	32	80	101	182
1994 JAN :	1653	1169	10	-43	69	20	334	241	12	588	34	61	150	153	1653	1169	10	-43	69	20	334	241	12	588	34	61	150	153	1653	1169	10	-43	69	20	334	241	12	588	34	61	150	153
1994 OCT :	1239	1013	24	-48	164	17	164	29	3	568	32	82	61	119	1239	1013	24	-48	164	17	164	29	3	568	32	82	61	119	1239	1013	24	-48	164	17	164	29	3	568	32	82	61	119
NOV :	1336	1023	13	-39	130	22	231	66	5	559	34	74	81	154	1336	1023	13	-39	130	22	231	66	5	559	34	74	81	154	1336	1023	13	-39	130	22	231	66	5	559	34	74	81	154
DEC :	1231	971	18	-36	137	21	190	-15	9	520	36	76	70	202	1231	971	18	-36	137	21	190	-15	9	520	36	76	70	202	1231	971	18	-36	137	21	190	-15	9	520	36	76	70	202
1995 JAN :	1370	1084	34	-32	137	20	275	76	11	523	37	77	11	195	1370	1084	34	-32	137	20	275	76	11	523	37	77	11	195	1370	1084	34	-32	137	20	275	76	11	523	37	77	11	195
95/94JAN % :	-17,1	-7,3	240,0	-25,6	53,9	-	-17,7	-67,6	-8,3	-11,1	8,8	26,2	-92,7	27,5	-17,1	-7,3	240,0	-25,6	53,9	-	-17,7	-67,6	-8,3	-11,1	8,8	26,2	-92,7	27,5	-17,1	-7,3	240,0	-25,6	53,9	-	-17,7	-67,6	-8,3	-11,1	8,8	26,2	-92,7	27,5
	ANDERE														OTHERS														AUTRES													
J - D 1993 :	5232	4980	312	12	1212	-	96	192	-	2484	24	276	144	432	5232	4980	312	12	1212	-	96	192	-	2484	24	276	144	432	5232	4980	312	12	1212	-	96	192	-	2484	24	276	144	432
J - D 1994 :	5229	4977	312	12	1212	-	96	192	-	2484	21	276	144	432	5229	4977	312	12	1212	-	96	192	-	2484	21	276	144	432	5229	4977	312	12	1212	-	96	192	-	2484	21	276	144	432
1993 OCT :	436	415	26	1	101	-	8	16	-	207	2	23	12	36	436	415	26	1	101	-	8	16	-	207	2	23	12	36	436	415	26	1	101	-	8	16	-	207	2	23	12	36
NOV :	436	415	26	1	101	-	8	16	-	207	2	23	12	36	436	415	26	1	101	-	8	16	-	207	2	23	12	36	436	415	26	1	101	-	8	16	-	207	2	23	12	36
DEC :	436	415	26	1	101	-	8	16	-	207	2	23	12	36	436	415	26	1	101	-	8	16	-	207	2	23	12	36	436	415	26	1	101	-	8	16	-	207	2	23	12	36
1994 JAN :	436	415	26	1	101	-	8	16	-	207	2	23	12	36	436	415	26	1	101	-	8	16	-	207	2	23	12	36	436	415	26	1	101	-	8	16	-	207	2	23	12	36
1994 OCT :	435	414	26	1	101	-	8	16	-	207	1	23	12	36	435	414	26	1	101	-	8	16	-	207	1	23	12	36	435	414	26	1	101	-	8	16	-	207	1	23	12	36
NOV :	436	415	26	1	101	-	8	16	-	207	2	23	12	36	436	415	26	1	101	-	8	16	-	207	2	23	12	36	436	415	26	1	101	-	8	16	-	207	2	23	12	36
DEC :	436	415	26	1	101	-	8	16	-	207	2	23	12	36	436	415	26	1	101	-	8	16	-	207	2	23	12	36	436	415	26	1	101	-	8	16	-	207	2	23	12	36
1995 JAN :	436	415	26	1	101	-	8	16	-	207	2	23	12	36	436	415	26	1	101	-	8	16	-	207	2	23	12	36	436	415	26	1	101	-	8	16	-	207	2	23	12	36
95/94JAN % :	-	-	-	-	-	-	-	-	-	-	-	-	-	-	-	-	-	-	-	-	-	-	-	-	-	-	-	-	-	-	-	-	-	-	-	-	-	-	-	-		

(1) Wasserkraft + Außenhandelsaldo
(1) Hydroelectrical + balance of foreign trade
(1) Hydraulique + solde du commerce extérieur

ALLE PRODUKTE ALL PRODUCTS TOUS PRODUITS
Bruttoinlandsverbrauch Gross inland consumption Consommation int. brute
Mio T Röe/Toe/TEP EUR 12

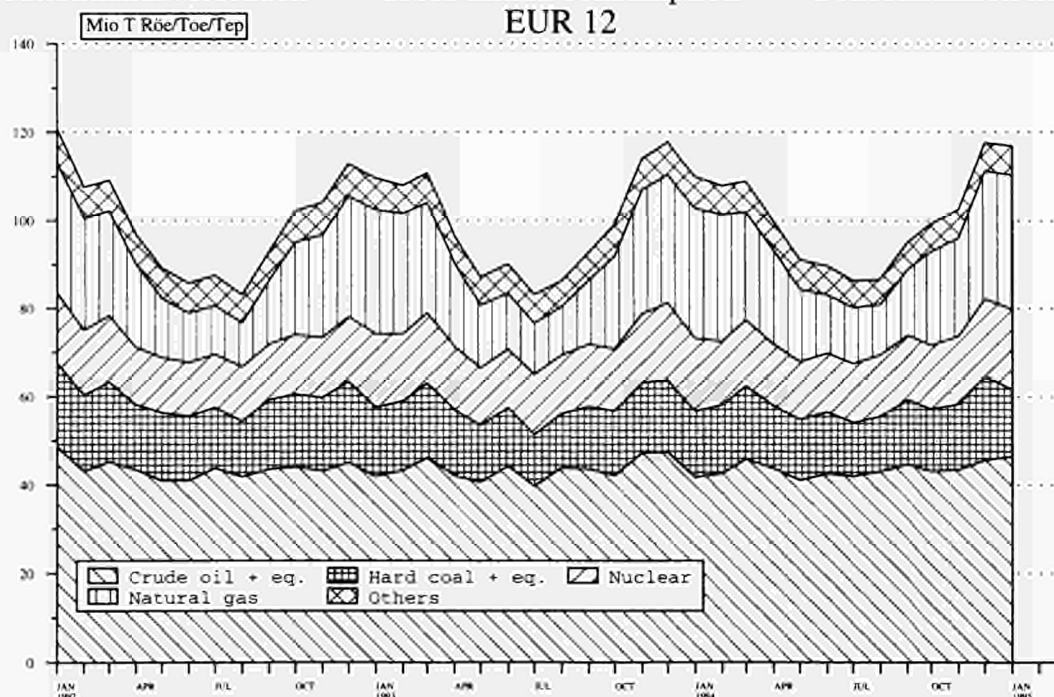

Source : EUROSTAT



5

Verschiedenes
Miscellaneous
Divers

KLIMATISCHE BEDINGUNGEN

CLIMATIC CONDITIONS

CONDITIONS CLIMATIQUES

Durchschnittliche Gradtage

Mean Degree-Days

Degres-Jours moyens

Heizperiode Heating period Periode de chauffe	Anz. Jahr No Year Nbr Annee	JAN	FEV	MAR	AVR	MAI	OCT	NOV	DEC	Total
BELGIQUE	39	464	417	349	240	111	262	388	519	2753
DANMARK	27	545	502	484	365	206	276	393	496	3269
B. R. DEUTSCHLAND	37	549	486	427	305	167	269	410	507	3123
ELLAS	23	344	278	227	108	3	40	166	291	1461
ESPANA	8	348	269	198	152	30	70	207	306	1584
FRANCE	19	455	407	348	251	122	204	343	431	2565
IRLAND	25	375	352	344	295	226	223	307	355	2481
ITALIE	25	392	325	268	170	39	81	249	368	1894
LUXEMBOURG	25	541	479	422	320	178	288	428	507	3166
NEDERLAND	25	475	440	404	318	185	235	349	433	2843
PORTUGAL	8	293	227	165	144	34	64	153	234	1317
UNITED KINGDOM	27	431	401	384	313	222	245	350	407	2757

Die mittleren Gradtage wurden fuer die verfuegbaren Jahre entsprechend den Informationen errechnet, die in der Datenbasis PREVSMET fuer meteorologische Daten verfuegbar sind.

The mean degree-days have been computed depending on the available years in the meteorological data base PREVSMET.

Les degres-jours moyens ont ete calcules en fonction des annees disponibles dans la base de donnees meteorologiques PREVSMET.

KLIMATISCHE BEDINGUNGEN

CLIMATIC CONDITIONS

CONDITIONS CLIMATIQUES

Gradtage	Degree-Days										Degres-Jours
Heizperiode Heating period Periode de chauffe	Jahr Year Annee	JAN	FEV	MAR	AVR	MAI	OCT	NOV	DEC	Total	
BELGIQUE	1992	476	374	341	273	77	313	304	438	2599	
	1993	385	446	353	174	84	272	453	389	2556	
	1994	401	422	312	271	166	244	222	383	2423	
	1995	434	315	382	268	:	:	:	:	:	
DANMARK	1992	481	434	440	355	141	344	384	464	3046	
	1993	488	466	465	319	101	325	461	484	3113	
	1994	484	541	459	319	227	313	350	433	3128	
	1995	548	417	466	363	:	:	:	:	:	
B. R. DEUTSCHLAND	1992	516	425	384	284	:	:	:	:	:	
	1993	447	504	409	197	64	296	508	430	2859	
	1994	441	481	331	278	140	296	292	415	2677	
	1995	521	347	432	263	:	:	:	:	:	
ELLAS	1992	354	324	233	96	0	0	136	334	1479	
	1993	358	337	243	105	0	0	185	242	1471	
	1994	271	264	204	51	21	0	171	304	1288	
	1995	320	219	226	116	:	:	:	:	:	
ESPAÑA	1992	407	301	206	110	9	101	177	290	1605	
	1993	379	288	218	150	42	116	243	292	1731	
	1994	324	254	:	132	20	43	158	297	:	
	1995	300	208	198	100	:	:	:	:	:	
FRANCE	1992	504	390	317	242	59	273	275	415	2478	
	1993	380	435	339	189	69	249	429	358	2452	
	1994	403	364	252	268	98	191	230	360	2171	
	1995	421	288	357	236	:	:	:	:	:	
IRELAND	1992	383	318	314	279	148	316	301	400	2463	
	1993	349	315	339	251	232	311	349	376	2524	
	1994	383	376	315	:	:	247	236	342	:	
	1995	391	321	383	278	:	:	:	:	:	
ITALIE	1992	384	330	248	140	0	61	180	327	1674	
	1993	379	347	302	132	0	60	246	305	1773	
	1994	323	310	181	146	0	64	170	315	1512	
	1995	388	268	269	161	:	:	:	:	:	
LUXEMBOURG	1992	516	428	383	292	75	354	363	485	2897	
	1993	453	528	391	198	92	312	512	446	2933	
	1994	475	461	342	302	174	277	288	434	2757	
	1995	511	374	443	280	:	:	:	:	:	
NEDERLAND	1992	453	373	351	284	98	299	295	435	2592	
	1993	408	421	386	219	108	271	467	395	2678	
	1994	391	463	342	299	186	256	237	377	2554	
	1995	432	320	387	279	:	:	:	:	:	
PORTUGAL	1992	332	247	161	93	29	85	118	230	1299	
	1993	311	221	171	156	57	102	191	236	1448	
	1994	283	241	93	127	56	40	112	210	1164	
	1995	243	174	147	63	:	:	:	:	:	
UNITED KINGDOM	1992	429	349	332	287	136	331	320	435	2622	
	1993	375	354	353	263	214	312	391	401	2666	
	1994	401	411	335	308	233	248	233	361	2534	
	1995	412	328	394	274	:	:	:	:	:	

Die monatlichen Gradtage (Maß der Intensität der in dem betreffenden Monat herrschenden Kälte) werden aufgrund der fuer einen Zeitraum von normalerweise 10 Tagen erstellten meteorologischen Daten errechnet, die fuer die landwirtschaftlichen Vorausschaetzungen (PREVSMET) verwendet werden. Die Gradtage fuer einen Zeitraum berechnen sich wie folgt :

$$(18\text{ C} - T_m) \times t \quad \text{wenn } T_m \text{ niedriger oder gleich } 15\text{ C (Temperaturschwelle, an der die Heizung anspricht) ist;}$$

$$\text{ihre Wert ist gleich Null} \quad \text{wenn } T_m \text{ groesser ist als } 15\text{ C}$$

Dabei seien T_m die mittlere Temperatur und t die Anzahl der Tage des betreffenden Zeitraums. Der dritte Zeitraum eines Monats umfasst 8, 9, 10 oder 11 Tage, um mit dem Kalendermonat abzuschliessen. Die Angaben der Tabelle stellen Durchschnittswerte einer Auswahl von Wetterstationen dar.

The monthly degree-days (a measure of the severity of the cold during the month) are computed from the meteorological data for periods of normally ten days used for agricultural forecasts (PREVSMET). The degree-days for a period are equal to :

$$(18\text{ C} - T_m) \times d \quad \text{if } T_m \text{ is lower than or equal to } 15\text{ C (heating threshold)}$$

$$\text{and are nil} \quad \text{if } T_m \text{ is greater than } 15\text{ C}$$

where T_m and d are the mean temperature and the number of days of the period respectively. The third period of a month contains 8, 9, 10 or 11 days in order to coincide with the calendar month. The data in the table are the averages of a selection of meteorological stations.

Les degres-jours mensuels (expression de l'importance du froid au cours du mois) sont calcules a partir des donnees meteorologiques decadaires utilisees pour les previsions agricoles (PREVSMET). Les degres-jours d'une decade sont egaux a :

$$(18\text{ C} - T_m) \times j \quad \text{si } T_m \text{ est inferieur ou egal a } 15\text{ C (seuil de declenchement du chauffage)}$$

$$\text{et sont nuls} \quad \text{si } T_m \text{ est superieur a } 15\text{ C}$$

ou T_m et j sont respectivement la temperature moyenne et le nombre de jours de la decade. La troisieme decade d'un mois comporte 8, 9, 10 ou 11 jours de maniere a coïncider avec le mois calendaire. Les donnees du tableau sont les moyennes sur une selection de stations meteorologiques.

DURCHSCHNITTLICHE EINFUHRWERTE
(CIF) (WELT)

AVERAGE IMPORT (CIF)
VALUES FROM WORLD
ECU/T

VALEUR MOYENNE (CAF) A L'IMPORTATION,
TOUTES ORIGINES

	B/L	DK	D	GR	E	F	IRL	I	NL	P	UK	
KOKSKOEHLE		COKING COAL										
1993	NOV	46.07	:	49.65	:	47.54	47.57	:	45.38	43.82	52.38	
	DEC	50.60	:	55.07	:	50.38	48.41	:	48.72	45.46	48.68	
1994	JAN	49.67	:	54.91	:	50.90	51.77	:	47.28	45.74	50.80	
	FEV	51.07	:	56.31	:	51.24	51.79	:	48.42	49.71	48.93	
1994	NOV	44.98	:	53.61	:	43.04	51.96	:	42.07	42.47	44.66	
	DEC	42.57	:	60.51	:	44.76	52.05	:	43.54	:	43.58	
1995	JAN	:	:	:	:	44.67	51.95	:	:	:	43.43	
	FEV	:	:	:	:	:	:	:	:	:	42.24	
KRAFTWERKSKOEHLE		STEAM COAL										
1993	NOV	36.41	:	32.71	24.00	30.27	30.35	57.29	40.56	37.74	45.74	
	DEC	35.73	:	34.35	32.65	29.22	40.85	:	39.23	37.47	44.04	
1994	JAN	38.60	:	34.16	35.81	40.08	36.27	:	41.58	36.04	45.12	
	FEV	36.07	:	31.12	35.49	30.94	29.18	:	40.22	36.35	41.55	
1994	NOV	31.59	:	33.87	27.36	26.70	33.25	53.81	35.88	31.64	39.83	
	DEC	33.08	:	34.00	:	32.15	35.53	51.24	39.15	:	39.81	
1995	JAN	:	:	:	:	29.98	30.53	:	:	:	36.66	
	FEV	:	:	:	:	:	:	:	:	:	35.39	
ROHÖL		CRUDE OIL										
1993	NOV	104.54	104.86	99.92	103.27	86.16	97.61	103.10	94.15	91.99	102.88	99.98
	DEC	90.88	96.07	93.96	108.39	84.57	89.26	95.20	87.92	84.46	95.14	94.74
1994	JAN	80.67	87.77	96.06	:	85.40	89.36	96.96	84.74	85.90	97.03	90.62
	FEV	102.20	100.24	96.16	:	89.53	91.35	97.17	90.81	86.11	97.63	93.87
1994	NOV	98.42	101.93	101.71	:	92.91	100.81	:	98.15	99.86	100.32	101.51
	DEC	89.89	106.61	101.44	:	97.38	98.25	99.02	97.54	:	97.53	104.00
1995	JAN	:	:	:	:	99.01	100.16	:	:	:	:	99.34
	FEV	:	:	:	:	:	:	:	:	:	:	100.51
MOTORENBENZIN		MOTOR SPIRIT										
1993	NOV	:	168.82	155.30	:	123.68	159.27	:	162.94	122.58	159.01	
	DEC	:	144.39	143.62	:	110.62	139.00	:	:	130.20	134.74	
1994	JAN	:	136.05	:	:	113.96	133.16	:	:	121.36	133.72	
	FEV	:	140.71	135.46	:	:	146.56	:	146.66	:	137.12	
1994	NOV	:	151.83	147.01	:	:	142.20	:	142.65	:	152.08	
	DEC	:	145.60	146.24	:	:	137.32	:	:	:	167.79	
1995	JAN	:	:	:	:	:	:	:	:	:	:	
	FEV	:	:	:	:	:	:	:	:	:	:	
DIESELKRAFTSTOFFE UND LEICHTES HEIZÖL		GASOIL LIGHT FUELOILS										
1993	NOV	136.97	156.74	145.05	109.31	106.15	150.96	:	152.52	145.64	130.49	
	DEC	140.29	138.68	139.39	127.62	100.32	139.32	:	142.77	133.50	122.96	
1994	JAN	157.99	132.39	132.67	112.55	121.96	144.79	:	133.30	126.41	:	
	FEV	137.89	127.68	131.26	132.97	140.96	139.64	:	138.52	131.12	133.49	
1994	NOV	127.09	120.74	124.63	:	126.37	131.40	:	126.01	121.77	121.44	
	DEC	129.56	122.75	120.60	:	124.88	129.17	:	126.83	:	102.27	
1995	JAN	:	:	:	:	124.68	125.99	:	:	:	102.75	
	FEV	:	:	:	:	:	:	:	:	:	122.87	
SCHWERES HEIZÖL		HEAVY FUELOILS										
1993	NOV	76.10	67.45	65.73	65.76	61.83	71.17	:	69.14	76.95	73.34	
	DEC	75.36	67.99	56.52	74.33	60.66	68.28	:	67.19	:	64.28	
1994	JAN	65.67	73.58	64.17	67.36	52.43	72.14	:	72.20	:	74.04	
	FEV	75.24	76.32	81.90	67.40	69.94	:	:	:	:	:	
1994	NOV	83.30	78.73	80.10	:	88.14	83.12	:	87.92	70.24	86.96	
	DEC	80.91	88.80	84.31	:	85.44	79.03	:	90.08	:	89.47	
1995	JAN	:	:	:	:	97.69	90.08	:	:	:	95.33	
	FEV	:	:	:	:	:	:	:	:	:	96.31	

Quelle/Source : EUROSTAT

TANKERFRACHTRATEN

OILTANKER FREIGHT RATES

TAUX DE FRETS PETROLIERS

W = Worldscale/N = Zahl, number, nombre

MONAT MONTH MOIS	SINGLE DIRTY VOYAGE FIXTURES TO EUR 12 VOYAGES SIMPLES PRODUITS NOIRS VERS EUR 12												
	ARAB GULF -		EUR	CARIBS -		EUR	W. AFRICA	EUR	MEDITERR -		UK/CONT.	INTERMEDITERR.	
	N	W	N	W	N	W	N	W	N	W	N	W	
1993	NOV	15	44.9	4	105.1	15	72.4	36	103.2	40	110.8		
	DEC	11	39.3	5	111.2	11	54.9	41	117.2	37	125.3		
1994	JAN	10	33.3	4	91.2	17	61.1	59	110.0	48	122.7		
	FEV	14	35.0	3	107.7	11	58.8	55	127.5	45	128.9		
1994	NOV	12	43.2	6	165.8	16	79.6	93	128.8	70	132.9		
	DEC	16	46.2	8	117.5	31	86.8	71	144.4	34	153.9		
1995	JAN	16	47.8	10	133.2	15	78.2	70	144.1	65	155.9		
	FEV	9	42.3	16	131.4	7	73.6	68	152.8	73	113.3		

ES**Clasificación de las publicaciones de Eurostat****TEMA**

- 0 Diversos (rosa)
- 1 Estadísticas generales (azul oscuro)
- 2 Economía y finanzas (violeta)
- 3 Población y condiciones sociales (amarillo)
- 4 Energía e industria (azul claro)
- 5 Agricultura, silvicultura y pesca (verde)
- 6 Comercio exterior (rojo)
- 7 Comercio, servicios y transportes (naranja)
- 8 Medio ambiente (turquesa)
- 9 Investigación y desarrollo (marrón)

SERIE

- A Anuarios y estadísticas anuales
- B Estadísticas coyunturales
- C Cuentas y encuestas
- D Estudios e investigación
- E Métodos
- F Estadísticas breves

GR**Ταξινόμηση των δημοσιεύσεων της Eurostat****ΘΕΜΑ**

- 0 Διάφορα (ροζ)
- 1 Γενικές στατιστικές (βαθύ μπλε)
- 2 Οικονομία και δημοσιονομικά (βιολετί)
- 3 Πληθυσμός και κοινωνικές συνθήκες (κίτρινο)
- 4 Ενέργεια και βιομηχανία (μπλε)
- 5 Γεωργία, δόση και αλιεία (πράσινο)
- 6 Εξωτερικό εμπόριο (κόκκινο)
- 7 Εμπόριο, υπηρεσίες και μεταφορές (πορτοκαλί)
- 8 Περιβάλλον (τουρκουάζ)
- 9 Έρευνα και ανάπτυξη (καφέ)

ΣΕΙΡΑ

- A Επετηρίδες και ετήσιες στατιστικές
- B Συγκυριακές στατιστικές
- C Λογαριασμοί και έρευνες
- D Μελέτες και έρευνα
- E Μέθοδοι
- F Στατιστικές εν συντομία

IT**Classificazione delle pubblicazioni dell'Eurostat****TEMA**

- 0 Varie (rosa)
- 1 Statistiche generali (blu)
- 2 Economia e finanze (viola)
- 3 Popolazione e condizioni sociali (giallo)
- 4 Energia e industria (azzurro)
- 5 Agricoltura, foreste e pesca (verde)
- 6 Commercio estero (rosso)
- 7 Commercio, servizi e trasporti (arancione)
- 8 Ambiente (turchese)
- 9 Ricerca e sviluppo (marrone)

SERIE

- A Annuari e statistiche annuali
- B Statistiche sulla congiuntura
- C Conti e indagini
- D Studi e ricerche
- E Metodi
- F Statistiche in breve

DA**Klassifikation af Eurostats publikationer****EMNE**

- 0 Diverse (rosa)
- 1 Almene statistikker (mørkeblå)
- 2 Økonomi og finanser (violet)
- 3 Befolkning og sociale forhold (gul)
- 4 Energi og industri (blå)
- 5 Landbrug, skovbrug og fiskeri (grøn)
- 6 Udenrigshandel (rød)
- 7 Handel, tjenesteydelser og transport (orange)
- 8 Miljø (turkis)
- 9 Forskning og udvikling (brun)

SERIE

- A Årbøger og årlige statistikker
- B Konjunkturstatistikker
- C Tællinger og rundspørger
- D Undersøgelser og forskning
- E Metoder
- F Statistikoversigter

EN**Classification of Eurostat publications****THEME**

- 0 Miscellaneous (pink)
- 1 General statistics (midnight blue)
- 2 Economy and finance (violet)
- 3 Population and social conditions (yellow)
- 4 Energy and industry (blue)
- 5 Agriculture, forestry and fisheries (green)
- 6 External trade (red)
- 7 Distributive trades, services and transport (orange)
- 8 Environment (turquoise)
- 9 Research and development (brown)

SERIES

- A Yearbooks and yearly statistics
- B Short-term statistics
- C Accounts and surveys
- D Studies and research
- E Methods
- F Statistics in focus

NL**Classificatie van de publicaties van Eurostat****ONDERWERP**

- 0 Diverse (roze)
- 1 Algemene statistiek (donkerblauw)
- 2 Economie en financiën (paars)
- 3 Bevolking en sociale voorwaarden (geel)
- 4 Energie en industrie (blauw)
- 5 Landbouw, bosbouw en vissarij (groen)
- 6 Buitenlandse handel (rood)
- 7 Handel, diensten en vervoer (oranje)
- 8 Milieu (turkoois)
- 9 Onderzoek en ontwikkeling (bruin)

SERIE

- A Jaarboeken en jaarstatistieken
- B Conjunctuurstatistieken
- C Rekeningen en enquêtes
- D Studies en onderzoeken
- E Methoden
- F Statistieken in het kort

DE**Gliederung der Veröffentlichungen von Eurostat****THEMENKREIS**

- 0 Verschiedenes (rosa)
- 1 Allgemeine Statistik (dunkelblau)
- 2 Wirtschaft und Finanzen (violet)
- 3 Bevölkerung und soziale Bedingungen (gelb)
- 4 Energie und Industrie (blau)
- 5 Land- und Forstwirtschaft, Fischerei (grün)
- 6 Außenhandel (rot)
- 7 Handel, Dienstleistungen und Verkehr (orange)
- 8 Umwelt (türkis)
- 9 Forschung und Entwicklung (braun)

REIHE

- A Jahrbücher und jährliche Statistiken
- B Konjunkturstatistiken
- C Konten und Erhebungen
- D Studien und Forschungsergebnisse
- E Methoden
- F Statistik kurzgefaßt

FR**Classification des publications d'Eurostat****THÈME**

- 0 Divers (rose)
- 1 Statistiques générales (bleu nuit)
- 2 Économie et finances (violet)
- 3 Population et conditions sociales (jaune)
- 4 Énergie et industrie (bleu)
- 5 Agriculture, sylviculture et pêche (vert)
- 6 Commerce extérieur (rouge)
- 7 Commerce, services et transports (orange)
- 8 Environnement (turquoise)
- 9 Recherche et développement (brun)

SÉRIE

- A Annuaires et statistiques annuelles
- B Statistiques conjoncturelles
- C Comptes et enquêtes
- D Études et recherche
- E Méthodes
- F Statistiques en bref

PT**Classificação das publicações do Eurostat****TEMA**

- 0 Diversos (rosa)
- 1 Estatísticas gerais (azul-escuro)
- 2 Economia e finanças (violeta)
- 3 População e condições sociais (amarelo)
- 4 Energia e indústria (azul)
- 5 Agricultura, silvicultura e pesca (verde)
- 6 Comércio externo (vermelho)
- 7 Comércio, serviços e transportes (laranja)
- 8 Ambiente (turquesa)
- 9 Investigação e desenvolvimento (castanho)

SÉRIE

- A Anuários e estatísticas anuais
- B Estatísticas conjunturais
- C Contas e inquéritos
- D Estudos e investigação
- E Métodos
- F Estatísticas breves

BELGIQUE / BELGIË

**Moniteur belge/
Belgisch Staatsblad**
Rue de Louvain 42/Leuvenseweg 42
B-1000 Bruxelles/B-1000 Brussel
Tél. (02) 512 00 26
Fax (02) 511 01 84

Jean De Lannoy
Avenue du Roi 202/Koningslaan 202
B-1060 Bruxelles/B-1060 Brussel
Tél. (02) 538 51 69
Fax (02) 538 08 41

Autres distributeurs/
Overige verkooppunten:

**Librairie européenne/
Europese boekhandel**
Rue de la Loi 244/Wetstraat 244
B-1040 Bruxelles/B-1040 Brussel
Tél. (02) 231 04 35
Fax (02) 735 08 60

Document delivery:

Credoc
Rue de la Montagne 34/Bergstraat 34
Boîte 11/Bus 11
B-1000 Bruxelles/B-1000 Brussel
Tél. (02) 511 69 41
Fax (02) 513 31 95

DANMARK

J. H. Schultz Information A/S
Herstedvang 10-12
DK-2620 Albertslund
Tlf. 43 63 23 00
Fax (Sales) 43 63 19 69
Fax (Management) 43 63 19 49

DEUTSCHLAND

Bundesanzeiger Verlag
Breite Straße 78-80
Postfach 10 05 34
D-50445 Köln
Tel. (02 21) 20 29-0
Fax (02 21) 2 02 92 78

GREECE/ΕΛΛΑΔΑ

G.C. Eleftheroudakis SA
International Bookstore
Nikis Street 4
GR-10563 Athens
Tel. (01) 322 63 23
Telex 219410 ELEF
Fax 323 98 21

ESPAÑA

Boletín Oficial del Estado
Trafalgar, 27-29
E-28071 Madrid
Tel. (91) 538 22 95
Fax (91) 538 23 49

Mundi-Prensa Libros, SA

Castelló, 37
E-28001 Madrid
Tel. (91) 431 33 99 (Libros)
431 32 22 (Suscripciones)
435 36 37 (Dirección)
Télex 49370-MPLI-E
Fax (91) 575 39 98

Sucursal:

Librería Internacional AEDOS
Consejo de Ciento, 391
E-08009 Barcelona
Tel. (93) 488 34 92
Fax (93) 487 76 59

**Librería de la Generalitat
de Catalunya**

Rambra dels Estudis, 118 (Palau Moja)
E-08002 Barcelona
Tel. (93) 302 68 35
Tel. (93) 302 64 62
Fax (93) 302 12 99

FRANCE

**Journal officiel
Service des publications
des Communautés européennes**
26, rue Desaix
F-75727 Paris Cedex 15
Tél. (1) 40 58 77 01/31
Fax (1) 40 58 77 00

IRELAND

Government Supplies Agency
4-5 Harcourt Road
Dublin 2
Tel. (1) 66 13 111
Fax (1) 47 80 645

ITALIA

Licosa SpA
Via Duca di Calabria 1/1
Casella postale 552
I-50125 Firenze
Tel. (055) 64 54 15
Fax 64 12 57
Telex 570466 LICOSA I

GRAND-DUCHÉ DE LUXEMBOURG

Messageries du livre
5, rue Raiffeisen
L-2411 Luxembourg
Tel. 40 10 20
Fax 49 06 61

NEDERLAND

SDU Servicecentrum Uitgeverijen
Postbus 20014
2500 EA 's-Gravenhage
Tel. (070) 37 89 880
Fax (070) 37 89 783

ÖSTERREICH

**Manz'sche Verlags-
und Universitätsbuchhandlung**
Kohlmarkt 16
A-1014 Wien
Tel. (1) 531 610
Telex 112 500 BOX A
Fax (1) 531 61-181

Document delivery:

Wirtschaftskammer
Wiedner Hauptstraße
A-1045 Wien
Tel. (0222) 50105-4356
Fax (0222) 50206-297

PORTUGAL

Imprensa Nacional
Casa da Moeda, EP
Rua D. Francisco Manuel de Melo, 5
P-1092 Lisboa Codex
Tel. (01) 387 30 02/385 83 25
Fax (01) 384 01 32

**Distribuidora de Livros
Bertrand, Ld.ª**

Grupo Bertrand, SA
Rua das Terras dos Vales, 4-A
Apartado 37
P-2700 Amadora Codex
Tel. (01) 49 59 050
Telex 15798 BERDIS
Fax 49 60 255

SUOMI/FINLAND

Akateeminen Kirjakauppa
Keskuskatu 1
PO Box 218
FIN-00381 Helsinki
Tel. (0) 121 41
Fax (0) 121 44 41

SVERIGE

BTJ AB
Traktorvägen 13
S-22100 Lund
Tel. (046) 18 00 00
Fax (046) 18 01 25
30 79 47

UNITED KINGDOM

HMSO Books (Agency section)
HMSO Publications Centre
51 Nine Elms Lane
London SW8 5DR
Tel. (0171) 873 9090
Fax (0171) 873 8463
Telex 29 71 138

ICELAND

**BOKABUD
LARUSAR BLÖNDAL**
Skólavörðustíg, 2
IS-101 Reykjavík
Tel. 11 56 50
Fax 12 55 60

NORGE

Narvesen Info Center
Bertrand Narvesens vei 2
Postboks 6125 Etterstad
N-0602 Oslo 6
Tel. (22) 57 33 00
Fax (22) 68 19 01

SCHWEIZ/SUISSE/SVIZZERA

OSEC
Stampfenbachstraße 85
CH-8035 Zurich
Tel. (01) 365 54 49
Fax (01) 365 54 11

BÄLGARIJA

Europress Klassica BK Ltd
66, bd Vitosha
1463 Sofia
Tel./Fax (2) 52 74 75

ČESKÁ REPUBLIKA

NIS ČR
Havelkova 22
130 00 Praha 3
Tel./Fax (2) 24 22 94 33

HRVATSKA (CROATIE)

Mediatrade
P. Hatza 1
4100 Zagreb
Tel. (041) 43 03 92
Fax (041) 45 45 22

MAGYARORSZAG

Euro-Info-Service
Honvéd Europa Ház
Margitsziget
H-1138 Budapest
Tel./Fax (1) 111 60 61, (1) 111 62 16

POLSKA

Business Foundation
ul. Krucza 38/42
00-512 Warszawa
Tel. (2) 621 99 93, 628 28 82
International Fax&Phone (0-39) 12 00 77

ROMANIA

Euromedia
65, Strada Dionisie Lupu
RO-70184 Bucuresti
Tel./Fax 1-31 29 646

RUSSIA

CEEC
9,60-Ietiya Oktyabrya Avenue
117312 Moscow
Tel./Fax (095) 135 52 27

SLOVAKIA

**Slovak Technical
Library**
Nám. slobody 19
812 23 Bratislava 1
Tel. (7) 52 204 52
Fax (7) 52 957 85

CYPRUS

**Cyprus Chamber of Commerce
and Industry**
Chamber Building
38 Grivas Dhigenis Ave
3 Deligiorgis Street
PO Box 1455
Nicosia
Tel. (2) 44 95 00, 46 23 12
Fax (2) 45 86 30

MALTA

Miller Distributors Ltd
PO Box 25
Malta International Airport LQA 05 Malta
Tel. 66 44 88
Fax 67 67 99

TÜRKIYE

Pres AS
Istiklal Caddesi 469
80050 Tünel-Istanbul
Tel. (1) 520 92 96, 528 55 66
Fax (1) 520 64 57

ISRAEL

ROY International
31, Habarzel Street
69710 Tel Aviv
Tel. (3) 49 78 02
Fax (3) 49 78 12

**EGYPT/
MIDDLE EAST**

Middle East Observer
41 Sherif St.
Cairo
Tel/Fax (2) 393 97 32

**UNITED STATES OF AMERICA/
CANADA**

UNIPUB
4611-F Assembly Drive
Lanham, MD 20706-4391
Tel. Toll Free (800) 274 48 88
Fax (301) 459 00 56

CANADA

Subscriptions only
Uniquement abonnements

Renouf Publishing Co. Ltd
1294 Algoma Road
Ottawa, Ontario K1B 3W8
Tel. (613) 741 43 33
Fax (613) 741 54 39

AUSTRALIA

Hunter Publications
58A Gipps Street
Collingwood
Victoria 3066
Tel. (3) 417 53 61
Fax (3) 419 71 54

JAPAN

Procurement Services Int. (PSI-Japan)
Koru Dome Postal Code 102
Tokyo Kojimachi Post Office
Tel. (03) 32 34 69 21
Fax (03) 32 34 69 15

Sub-agent

**Kinokuniya Company Ltd
Journal Department**
PO Box 55 Chitose
Tokyo 156
Tel. (03) 34 39-0124

SOUTH-EAST ASIA

Legal Library Services Ltd
Orchard
PO Box 0523
Singapore 9123
Tel. 243 24 98
Fax 243 24 79

SOUTH AFRICA

Safto
5th Floor, Export House
Cnr Maude & West Streets
Sandton 2146
Tel. (011) 883-3737
Fax (011) 883-6569

**ANDERE LÄNDER
OTHER COUNTRIES
AUTRES PAYS**

**Office des publications officielles
des Communautés européennes**
2, rue Mercier
L-2985 Luxembourg
Tél. 29 29-1
Télex PUBOF LU 1324 b
Fax 48 85 73, 48 68 17

Preis in Luxemburg (ohne MwSt.) Price (excluding VAT) in Luxembourg Prix au Luxembourg, TVA exclue:
Einzelpreis Single copy Prix par numéro **ECU 11** Abonnement Subscription **ECU 96**



AMT FÜR AMTLICHE VERÖFFENTLICHUNGEN
DER EUROPÄISCHEN GEMEINSCHAFTEN
OFFICE FOR OFFICIAL PUBLICATIONS
OF THE EUROPEAN COMMUNITIES
OFFICE DES PUBLICATIONS OFFICIELLES
DES COMMUNAUTÉS EUROPÉENNES



CA-BX-95-005-3A-C