



ENERGIE
Monatliche Statistiken

ENERGY
Monthly statistics

ÉNERGIE
Statistiques mensuelles

1 □ 1996



**4
B**

STATISTISCHES AMT DER EUROPÄISCHEN GEMEINSCHAFTEN
STATISTICAL OFFICE OF THE EUROPEAN COMMUNITIES
OFFICE STATISTIQUE DES COMMUNAUTÉS EUROPÉENNES

L-2920 Luxembourg — Tél. (352) 43 01-1 — Télex COMEUR LU 3423
B-1049 Bruxelles, rue de la Loi 200 — Tél. (32-2) 299 11 11

Eurostat hat die Aufgabe, den Informationsbedarf der Kommission und aller am Aufbau des Binnenmarktes Beteiligten mit Hilfe des europäischen statistischen Systems zu decken.

Um der Öffentlichkeit die große Menge an verfügbaren Daten zugänglich zu machen und Benutzern die Orientierung zu erleichtern, werden zwei Arten von Publikationen angeboten: Statistische Dokumente und Veröffentlichungen.

Statistische Dokumente sind für den Fachmann konzipiert und enthalten das ausführliche Datenmaterial: Bezugsdaten, bei denen die Konzepte allgemein bekannt, standardisiert und wissenschaftlich fundiert sind. Diese Daten werden in einer sehr tiefen Gliederung dargeboten. Die Statistischen Dokumente wenden sich an Fachleute, die in der Lage sind, selbständig die benötigten Daten aus der Fülle des dargebotenen Materials auszuwählen. Diese Daten sind in gedruckter Form und/oder auf Diskette, Magnetband, CD-ROM verfügbar. Statistische Dokumente unterscheiden sich auch optisch von anderen Veröffentlichungen durch den mit einer stilisierten Graphik versehenen weißen Einband.

Veröffentlichungen wenden sich an eine ganz bestimmte Zielgruppe, wie zum Beispiel an den Bildungsbereich oder an Entscheidungsträger in Politik und Verwaltung. Sie enthalten ausgewählte und auf die Bedürfnisse einer Zielgruppe abgestellte und kommentierte Informationen. Eurostat übernimmt hier also eine Art Beraterrolle.

Für einen breiteren Benutzerkreis gibt Eurostat Jahrbücher und periodische Veröffentlichungen heraus. Diese enthalten statistische Ergebnisse für eine erste Analyse sowie Hinweise auf weiteres Datenmaterial für vertiefende Untersuchungen. Diese Veröffentlichungen werden in gedruckter Form und in Datenbanken angeboten, die in Menütechnik zugänglich sind.

Um Benutzern die Datensuche zu erleichtern, hat Eurostat Themenkreise, d. h. eine Untergliederung nach Sachgebieten, eingeführt. Daneben sind sowohl die Statistischen Dokumente als auch die Veröffentlichungen in bestimmte Reihen, wie zum Beispiel „Jahrbücher“, „Konjunktur“, „Methoden“, untergliedert, um den Zugriff auf die statistischen Informationen zu erleichtern.

Y. Franchet
Generaldirektor

It is Eurostat's responsibility to use the European statistical system to meet the requirements of the Commission and all parties involved in the development of the single market.

To ensure that the vast quantity of accessible data is made widely available, and to help each user make proper use of this information, Eurostat has set up two main categories of document: statistical documents and publications.

The statistical document is aimed at specialists and provides the most complete sets of data: reference data where the methodology is well-established, standardized, uniform and scientific. These data are presented in great detail. The statistical document is intended for experts who are capable of using their own means to seek out what they require. The information is provided on paper and/or on diskette, magnetic tape, CD-ROM. The white cover sheet bears a stylized motif which distinguishes the statistical document from other publications.

The publications proper tend to be compiled for a well-defined and targeted public, such as educational circles or political and administrative decision-makers. The information in these documents is selected, sorted and annotated to suit the target public. In this instance, therefore, Eurostat works in an advisory capacity.

Where the readership is wider and less well-defined, Eurostat provides the information required for an initial analysis, such as yearbooks and periodicals which contain data permitting more in-depth studies. These publications are available on paper or in videotext databases.

To help the user focus his research, Eurostat has created 'themes', i.e. subject classifications. The statistical documents and publications are listed by series: e.g. yearbooks, short-term trends or methodology in order to facilitate access to the statistical data.

Y. Franchet
Director-General

Pour établir, évaluer ou apprécier les différentes politiques communautaires, la Commission européenne a besoin d'informations.

Eurostat a pour mission, à travers le système statistique européen, de répondre aux besoins de la Commission et de l'ensemble des personnes impliquées dans le développement du marché unique.

Pour mettre à la disposition de tous l'importante quantité de données accessibles et faire en sorte que chacun puisse s'orienter correctement dans cet ensemble, deux grandes catégories de documents ont été créées: les documents statistiques et les publications.

Le document statistique s'adresse aux spécialistes. Il fournit les données les plus complètes: données de référence où la méthodologie est bien connue, standardisée, normalisée et scientifique. Ces données sont présentées à un niveau très détaillé. Le document statistique est destiné aux experts capables de rechercher, par leurs propres moyens, les données requises. Les informations sont alors disponibles sur papier et/ou sur disquette, bande magnétique, CD-ROM. La couverture blanche ornée d'un graphisme stylisé démarque le document statistique des autres publications.

Les publications proprement dites peuvent, elles, être réalisées pour un public bien déterminé, ciblé, par exemple l'enseignement ou les décideurs politiques ou administratifs. Des informations sélectionnées, triées et commentées en fonction de ce public lui sont apportées. Eurostat joue, dès lors, le rôle de conseiller.

Dans le cas d'un public plus large, moins défini, Eurostat procure des éléments nécessaires à une première analyse, les annuaires et les périodiques, dans lesquels figurent les renseignements adéquats pour approfondir l'étude. Ces publications sont présentées sur papier ou dans des banques de données de type vidéotex.

Pour aider l'utilisateur à s'orienter dans ses recherches, Eurostat a créé les thèmes, c'est-à-dire une classification par sujet. Les documents statistiques et les publications sont répertoriés par série — par exemple, annuaire, conjoncture, méthodologie — afin de faciliter l'accès aux informations statistiques.

Y. Franchet
Directeur général

ENERGIE
Monatliche Statistiken

ENERGY
Monthly statistics

ÉNERGIE
Statistiques mensuelles

1 □ 1996

Themenkreis / Theme / Thème
Energie und Industrie / Energy and industry / Énergie et industrie
Reihe / Series / Série
Konjunkturstatistiken / Short-term statistics / Statistiques conjoncturelles

4
B

Zuständig für alle Informationen über die Energiestatistik: EUROSTAT, Luxemburg, Tel.: 4301-32040

For all information concerning the energy statistics, contact Eurostat, Luxembourg, tel.: 4301-32040

Pour toute information concernant les statistiques de l'énergie, s'adresser à Eurostat, Luxembourg,
tél.: 43 01-32040

Letzter Stand Updated Mise à jour: 29.1.1996

Luxembourg: Office des publications officielles des Communautés européennes, 1996

© EGKS-EG-EAG, Brüssel • Luxemburg, 1996

Nachdruck — ausgenommen zu kommerziellen Zwecken — mit Quellenangabe gestattet.

© ECSC-EC-EAEC, Brussels • Luxemburg, 1996

Reproduction is authorized, except for commercial purposes, provided the source is acknowledged.

© CECA-CE-CEEA, Bruxelles • Luxemburg, 1996

Reproduction autorisée, sauf à des fins commerciales, moyennant mention de la source.

Printed in Belgium

Gedruckt auf chlorfrei gebleichtem Papier

Printed on non-chlorine bleached paper

Imprimé sur papier blanchi sans chlore

ANMERKUNG FÜR DIE LESER

Ab dem Bulletin 08/95 werden in den Kapiteln 1, 2, 3 und 4 die verfügbaren Daten für die 15 Mitgliedstaaten, EUR 12, EUR 15 und die USA veröffentlicht. Die noch nicht verfügbaren Daten für die neuen Zeitreihen werden nach ihren Eintreffen bei Eurostat vervollständigt.

Diese Erweiterung verändert die Darstellung der Länder, die nun auf einer Doppelseite dargestellt werden.

Außer einem Bruch in den Entreihen für den inner- und außergemeinschaftlichen Handel ergab sich keinerlei methodologische Veränderung.

NOTICE

Starting with Bulletin 8/95, chapters 1, 2, 3 and 4 present available data for the 15 Member States, EUR 12, EUR 15 and the USA. Data which is currently unavailable for the new series will be included as soon as it is received by Eurostat.

This enlargement necessitates a change in presentation meaning that the countries will now be shown across two pages.

Apart from a break in series for intra- and extra-Union trade, there is no methodological change.

AVERTISSEMENT AUX LECTEURS

A partir du bulletin 08/95, les chapitres 1, 2, 3 et 4 présentent les données disponibles pour les 15 Etats Membres, EUR 12, EUR 15 et les USA. Les données encore indisponibles pour les nouvelles séries seront incluses dès leur réception par Eurostat.

Cet élargissement modifie la présentation des pays qui paraîtront sur une double page.

Mis à part la rupture de série pour le commerce intra- et extra-communautaire, aucune révision méthodologique n'est intervenue.

INHALT

	Seite
I. - Kohle	7
II. - Kohlenwasserstoffe	27
III. - Elektrizität	63
IV. - Gesamtenergie	77
V. - Verschiedenes	95
- Steinkohlenbilanz - neun erste Monate 1995	96
- Klimatische Bedingungen	98
- Preise : Durchschnittliche Einfuhrwerte - Tankerfrachtraten	100

TABLE OF CONTENTS

	Page
I. - Coal	7
II. - Hydrocarbons	27
III. - Electrical energy	63
IV. - All energy	77
V. - Miscellaneous	95
- Coal balance-sheet - first nine months 1995	96
- Climatic conditions	98
- Prices : Average import values - Oil tanker freight rates	100

TABLE DE MATIERES

	Page
I. - Charbon	7
II. - Hydrocarbures	27
III. - Energie électrique	63
IV. - Total énergie	77
V. - Divers	95
- Bilan Houille - neuf premiers mois 1995	96
- Conditions climatiques	98
- Prix : Valeur moyenne à l'importation - Taux de frets pétroliers	100

ZEICHEN UND ABKÜRZUNGEN

*	Vorläufige Angabe	t RÖE	Tonne Rohöleinheit (41860 kJ Hu/kg)
:	Kein Nachweis vorhanden	GWh	Gigawattstunde (10 ⁶ kWh)
-	Nichts	TJ	Terajoule (10 ⁹ kJ)
()	Geschätzte Angabe	Hu	Unterer Heizwert
0	Hälfte der in der Tabelle verwendeten Einheit	Ho	Oberer Heizwert
t	Metrische Tonne	ECU	Europäische Währungseinheit
t=t	Tonne = Tonne		

SYMBOLS AND ABBREVIATIONS

*	provisional data	toe	tonne of oil equivalent (41860 kJ NCV/kg)
:	no data available	GWh	gigawatt hour (10 ⁶ kWh)
-	nil	TJ	terajoule (10 ⁹ kJ)
()	estimated data	NCV	net calorific value
0	figure less than half the unit used	GCV	gross calorific value
t	tonne (metric ton)	ECU	European currency unit
t=t	tonne for tonne		

SIGNES ET ABBREVIATIONS

*	donnée provisoire	tep	tonne d'équivalent pétrole (41860 kJ PCI/kg)
:	donnée non disponible	GWh	gigawattheure (10 ⁶ kWh)
-	néant	TJ	térajoule (10 ⁹ kJ)
()	donnée estimée	PCI	pouvoir calorifique inférieur
0	chiffre inférieur à la moitié de l'unité employée	PCS	pouvoir calorifique supérieur
t	tonne métrique	ECU	unité monétaire européenne
t=t	tonne pour tonne		

Note : In this publication, the Continental practice of using a comma instead of a decimal point has been adopted.

1

**Kohle
Coal
Charbon**

KOHLE / ERLÄUTERUNGEN

Die Angaben lauten auf metrische Tonnen (Tonne = Tonne).

- Vereinigtes Königreich**
- Alle monatlichen Angaben, mit Ausnahme derjenigen für den Außenhandel, beziehen sich auf Zeiträume von vier bis fünf Wochen (vier Wochen für die beiden ersten Monate eines Quartals, fünf Wochen für den letzten Quartalsmonat).
- Bestände**
- Alle Angaben über die Bestände beziehen sich auf das Ende des Berichtszeitraums.
 - Für die Bundesrepublik Deutschland sind die Bestände der Steinkohlen- bzw. Kokserzeuger außerhalb der Zechen bzw. Kokereien (Nationale Steinkohlenreserven) auch in den Beständen enthalten.
- Außenhandel**
- Die veröffentlichten Daten sind den Meldungen der Importeure und Exporteure entnommen. Sie können daher von den Angaben abweichen, die von den Zollbehörden aufgestellt und in der Außenhandelsstatistik veröffentlicht werden.
 - Wegen der unterschiedlichen zeitlichen Erfassung der Aus- und Einfuhren (Fristen, Zwischenschaltung des Handels, Umleitung, Umladen, unterschiedliche Klassifizierung usw.) stimmen die Ausfuhren nach einem Mitgliedstaat mit den Einfuhrangaben dieses Mitgliedstaates nicht unbedingt überein. Daher können die Daten für die "innere Gemeinschaftlichen Einfuhren" insgesamt von denjenigen für die "innere Gemeinschaftlichen Ausfuhren" abweichen.
- Steinkohle**
- Die Förderung umfaßt auch die Kohlegewinnung der Kleinzechen und Tagebaubetriebe.
 - Spanien : Ab 1. Januar 1987 umfassen die Daten über die Steinkohle auch die alte Braunkohle (lignito negro).
 - Die Angaben über die im Untertagebereich Beschäftigten beziehen sich auf das Ende des Berichtszeitraums.
 - Die Leistung für den Untertagebereich wird auf die in Stunden ausgedrückte Arbeitszeit bezogen. In den Angaben sind alle unter Tage Beschäftigten einschließlich des Aufsichtspersonals und der im Auftrag Dritter Arbeitenden erfaßt. Die Bestimmung der Leistung unter Tage umfaßt nur die Kohlegewinnung im eigentlichen Sinne.
 - Die "Lieferungen an öffentliche Kraftwerke" umfassen nur die Lieferungen an öffentliche, nicht dagegen an zecheneigene Kraftwerke und für die Bundesrepublik Deutschland ab 1.1.1992 auch nicht mehr die Lieferungen an Bergbauverbundkraftwerke. In den "Lieferungen an die Industrie insgesamt" sind die Steinkohlenlieferungen an die Industriekraftwerke (Eigenerzeuger) mit enthalten.
- Kokereien**
- Alle Angaben über die Kokereien (Steinkohlenlieferungen, Bestände usw.) beziehen sich auf die zechen- und hütteneigenen sowie auf die unabhängigen Kokereien insgesamt.
 - In der Erzeugung von Hüttenkoks ist auch Steinkohlenschwelkoks, nicht jedoch Braunkohlenkoks enthalten.

COAL / EXPLANATORY NOTES

The data are expressed in metric tonnes on a tonne = tonne basis.

- United Kingdom** - All the monthly data, except those for external trade, refer to periods of four or five weeks (four weeks for the first two months of each quarter and five for the last).
- Stocks** - All the data on stocks refer to the end of the period under review.
- For the FR of Germany, the stocks held by coal/coke producers outside the mines/coking plants (Nationale Steinkohlenreserve) are also included.
- External trade** - As the data published are taken from the declarations made by importers and exporters, they may differ from the data recorded by the customs services and published in the external trade statistics.
- Owing to differences in recording at the moment of import and export (delays, involvement of trade agencies, rerouting, transshipment, differences in classification, etc.), a country's exports to a Member State will not coincide exactly with the Member State's declared imports from that country. Therefore data for total "Intra Community Imports" may differ from total "Intra Community Exports".
- Coal** - Production includes that of small and open-cast mines.
- Spain : as from January 1987 black lignite (lignito negro) is included in the data concerning hard coal.
- The data on underground personnel refer to the end of period.
- Underground productivity is based on the total working time expressed in hours. The calculations take account of all underground personnel, including supervisors and persons employed by an outside contractor. Underground productivity is determined only for actual coal mines.
- "Deliveries to power stations" comprise the quantities delivered to public utility power stations but do not include deliveries to pithead power stations. For the FR of Germany, deliveries to the "Bergbauverbundkraftwerke" and the Federal Railway power stations are also not included. Supplies of coal to industries 'own-use' power stations are included in the tables "deliveries to all industries".
- Coking plants** - All the data on coking plants (deliveries of coal, stocks, etc.) refer to all coking plants (i.e. those operated by mines and steelworks and those run independently).
- The production of hard coke also includes semi-coke. Brown-coal coke is not included.

CHARBON / NOTES EXPLICATIVES

Les données sont exprimées en tonnes métriques, établies sur une comptabilisation tonne = tonne.

- Royaume-Uni**
- Toutes les données mensuelles, sauf celles du commerce extérieur, se réfèrent à des périodes de 4 ou 5 semaines (4 semaines pour les deux premiers mois de chaque trimestre, 5 pour le dernier).
- Stocks**
- Toutes les données sur les stocks se réfèrent à la fin de la période considérée.
 - Pour la R.F. d'Allemagne, les stocks des producteurs de houille/coke existant hors des mines/cokeries (Nationale Steinkohlenreserve) sont également compris.
- Commerce extérieur**
- Les données publiées proviennent des déclarations des importateurs et exportateurs, elles peuvent donc différer des données relevées par les services douaniers et publiées dans les Statistiques du Commerce Extérieur.
 - Du fait des divergences de relevés à la sortie et à l'entrée (délais, entremise du commerce, déroutement, transbordement, différences de classification, etc.) les exportations vers un pays de la Communauté peuvent ne pas coïncider exactement avec les importations de ce pays. Les données de l'ensemble des "Exportations intracommunautaires" peuvent donc différer légèrement de celles de l'ensemble "Importations intra-communautaires".
- Houille**
- La production comprend celle des petites mines et des mines à ciel ouvert.
 - Espagne : à partir de janvier 1987 les données concernant la houille comprennent le lignite ancien (lignito negro).
 - Les données concernant le personnel employé au fond se réfèrent à la fin de période.
 - Le rendement au fond des mines est rapporté à la durée du temps de travail exprimée en heures. Dans les calculs, tout le personnel employé au fond, y compris le personnel de surveillance et celui travaillant sous contrat, est retenu. La détermination du rendement au fond ne porte que sur les exploitations minières proprement dites.
 - Les "Livraisons aux centrales électriques publiques" couvrent uniquement les quantités livrées aux centrales électriques des services publics et ne comprennent pas les quantités livrées aux centrales minières; à partir du 1.1.1992 pour la R.F. d'Allemagne les livraisons aux "Bergbauverbundkraftwerke" sont également non comprises. La rubrique "Livraisons à l'ensemble de l'industrie" comprend l'approvisionnement en houille des autoproducteurs industriels.
- Cokeries**
- Toutes les données concernant les cokeries (livraisons de houille, stocks, etc.) se réfèrent à l'ensemble des cokeries minières, sidérurgiques et indépendantes.
 - La production de coke de four comprend également le semi-coke de houille. Le coke de lignite n'est pas compris.

STEINKOHLLEN

HARD COAL

HOUILLE

Förderung

Production

Production

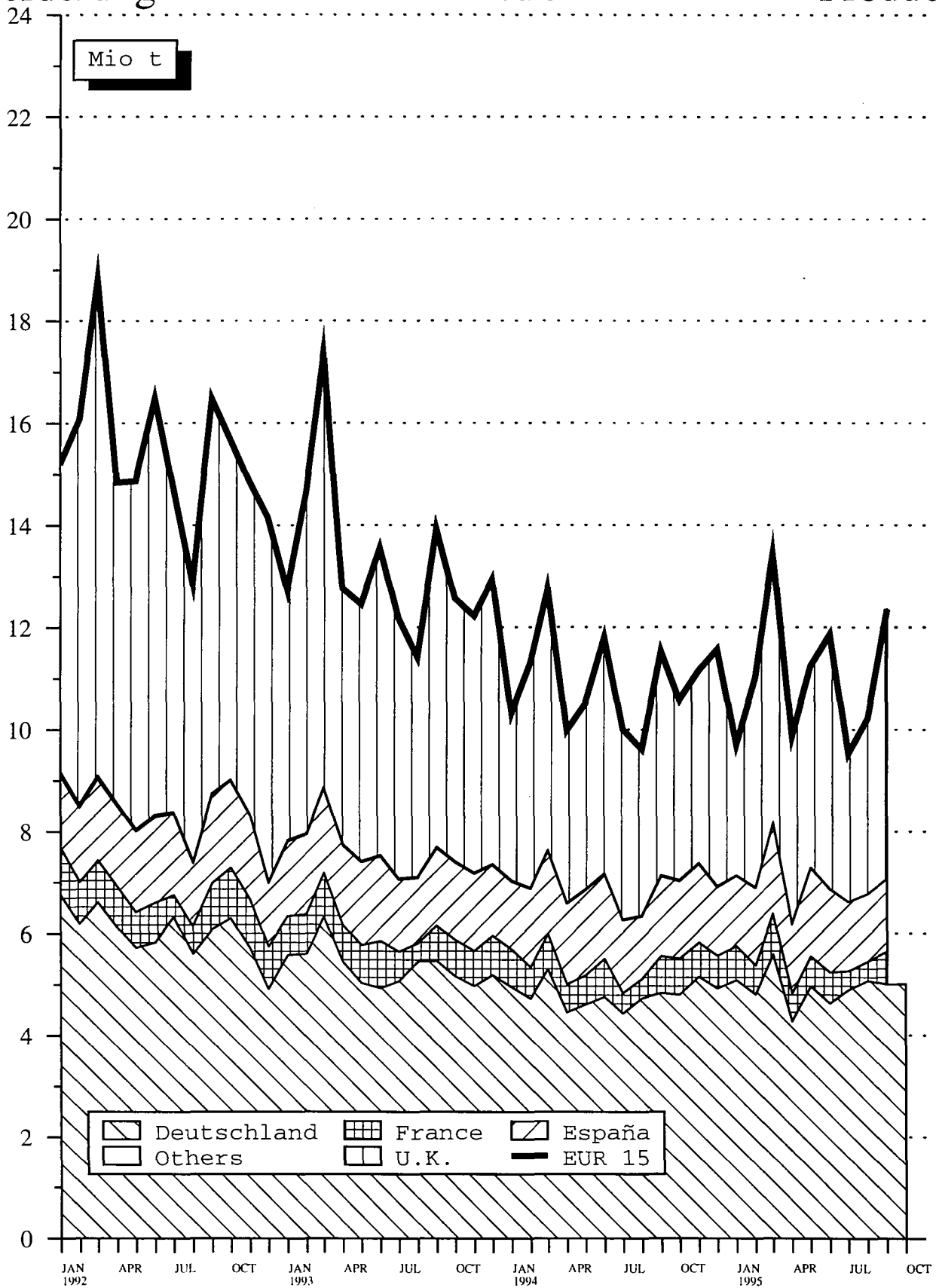

Source : EUROSTAT

STEINKOHLLEN

HARD COAL

HOUILLE

Gesamtbestände

Total colliery stocks

Stocks des mines

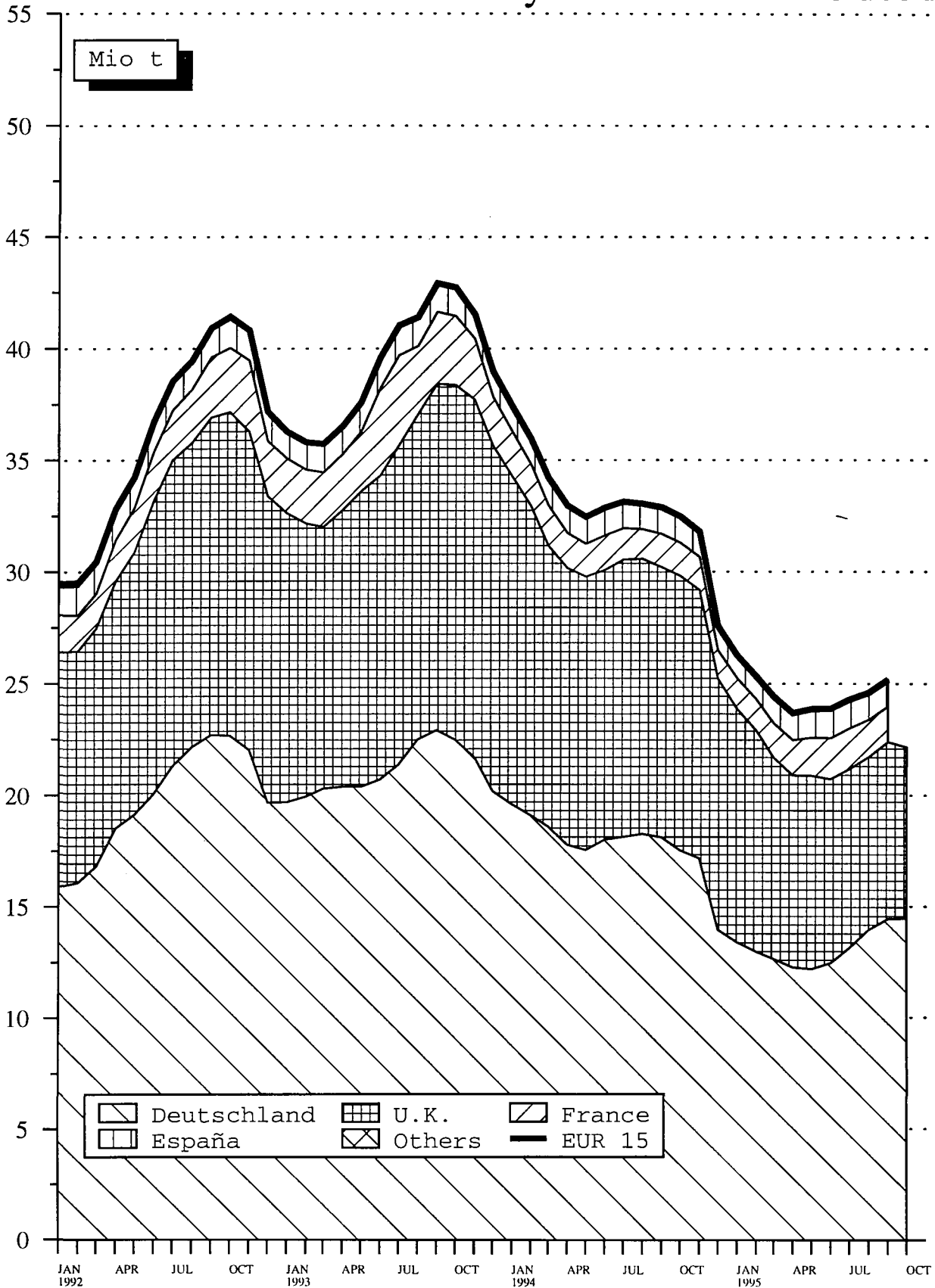

Source : EUROSTAT

	EUR 15	EUR 12	B	DK	D	GR	E	F	IRL	
STEINKOHLE WICHTIGSTE POSITIONEN			HARD COAL PRINCIPAL AGGREGATES				HOUILLE PRINCIPAUX AGGREGATS			
FOERDERUNG 1000 T (T=T)			PRODUCTION 1000 T (T=T)				PRODUCTION 1000 T (T=T)			
1993 01-12	158708	158708	-		64173		18124	8576	-	
1994 01-12	131090	131090	-		57621		17947	7458	-	
1994 08	9613	9613	-		4725		1220	384	-	
1994 09	11528	11528	-		4832		1557	725	-	
1994 10	10578	10578	-		4796		1511	711	-	
1994 11	11150	11150	-		5150		1535	672	-	
1995 08	10222	10222	-		5069		1319	379	-	
1995 09	12349	12349	-		5001		1418	649	-	
1995 10	:	:	-		5003		:	:	-	
1995 11	:	:	-		5066		:	:	-	
1994 01 - 11	119525	119525	-		52701		16611	6814	-	
1995 01 - 11	:	:	-		54351		:	:	-	
1995 / 1994 %	:	:	-		3.1		:	:	-	
GESAMTBESTAEUNDE BEI DEN ZECHEN 1000 T (T=T)			TOTAL COLLIERY STOCKS 1000 T (T=T)				STOCKS TOTAUX AUPRES DES MINES 1000 T (T=T)			
1993 12	38982	38982	25		20187		1061	2195	42	
1994 12	27573	27573	20		13957		1012	1271	42	
1994 09	32890	32890	15		18106		1133	1499	42	
1994 10	32486	32486	20		17530		1112	1490	42	
1994 11	31803	31803	20		17167		1075	1484	42	
1994 12	27573	27573	20		13957		1012	1271	42	
1995 09	25189	25189	26		14441		1125	1615	42	
1995 10	:	:	:		14463		:	:	42	
1995 11	:	:	:		14771		:	:	42	
1995 12	:	:	:		:		:	:	42	
BESCHAEFTIGTE UNTER TAGE 1000			PERSONNEL EMPLOYED UNDERGROUND 1000				PERSONNEL EMPLOYE AU FOND 1000			
1993 12	111.8	111.8	0.2		67.4		24.0	6.8	-	
1994 12	102.1	102.1	0.1		62.2		22.0	6.4	-	
1994 09	104.6	104.6	0.1		63.6		23.0	6.5	-	
1994 10	103.8	103.8	0.1		62.9		23.0	6.4	-	
1994 11	102.5	102.5	0.1		62.6		22.0	6.4	-	
1994 12	102.1	102.1	0.1		62.2		22.0	6.4	-	
1995 09	97.6	97.6	-		59.5		21.0	6.1	-	
1995 10	:	:	:		59.0		:	:	-	
1995 11	:	:	:		58.7		:	:	-	
1995 12	:	:	:		:		:	:	-	
LEISTUNG UNTER TAGE JE MANN UND STUNDE KG=KG			UNDERGROUND OUTPUT PER MAN HOUR KG=KG				RENDEMENT AU FOND PAR HOMME ET PAR HEURE KG=KG			
1993 12	742.9	742.9	0.0		706.0		402.0	824.0	-	
1994 12	793.7	793.7	0.0		786.0		445.0	673.0	-	
1994 09	723.4	723.4	0.0		698.0		426.0	689.0	-	
1994 10	706.7	706.7	0.0		737.0		407.0	717.0	-	
1994 11	747.4	747.4	0.0		773.0		409.0	659.0	-	
1994 12	793.7	793.7	0.0		786.0		445.0	673.0	-	
1995 09	:	:	:		755.0		516.0	665.0	-	
1995 10	:	:	:		756.0		:	:	-	
1995 11	:	:	:		765.0		:	:	-	
1995 12	:	:	:		:		:	:	-	
GESAMTEINFUHRUN 1000 T			TOTAL IMPORTS 1000 T				IMPORTATIONS TOTALES 1000 T			
1993 01-12	129172	116972	11707		10467	13164	1335	12537	14477	2952
1994 01-12	135541*	121450*	12659		11777	15400	1440*	11769	12175	1914
1994 06	11088	9838	989		846	1086	120	962	1052	372
1994 07	10808	9575	530		1250	1314	120	896	1196	232
1994 08	10481	9190	873		977	1204	120	647	834	-
1994 09	12223	10734	1498		1497	1327	120	754	1093	-
1995 06	:	9744*	1065		1167	1466	120*	769	562	124
1995 07	:	11649*	1040*		1175	834	120*	2193	688	377
1995 08	:	10390*	1040*		1531	1117	120*	1027	792	-
1995 09	:	9532*	1040*		1122	1027	120*	1025*	791	113
1994 01 - 09	98067	89212	9172		9047	11188	1080	7944	9008	1356
1995 01 - 09	:	93736*	9700*		10439	11425	1080*	9773*	7354	1703
1995 / 1994 %	:	5.1*	5.8*		15.4	2.1	*	23.0*	-18.4	25.6
INNERGEMEINSCHAFTLICHE EINFUHRUN(EUR 15) 1000 T (1)			INTRA-COMMUNITY IMPORTS (EUR 15) 1000 T (1)				IMPORT. INTRA-COMMUNAUTAIRES (EUR 15) 1000 T (1)			
1993 01-12	2937		484		148	537		368	325	300
1994 01-12	4142		572		233	1260		373	340	-
1994 06	292		52		5	105		23	27	-
1994 07	253		29			105		14	24	-
1994 08	338		54		5	105		33	37	-
1994 09	358		57		5	105		28	32	-
1995 06	:		41		8	60		18	3	-
1995 07	:		40*			60		16		-
1995 08	:		40*		3	60		25	1	-
1995 09	:		40*		4	60		25*	1	-
1994 01 - 09	3068		462		171	945		296	237	-
1995 01 - 09	:		356*		26	540		200*	27	-

(1) INTRA-COMMUNITY IMPORTS PRIOR TO 01.01.1995 REFER TO EUR 12
(1) IMPORTATIONS INTRA-COMMUNAUTAIRES AVANT LE 01.01.1995 SE REFERENT A EUR 12
(1) INNERGEMEINSCHAFTLICHE EINFUHRUN VOR DEM 01.01.1995 BEZIEHEN SICH AUF EUR 12

I				L				NL				A				P				FIN				S				UK				U.S.A.															
STEINKOHLE WICHTIGSTE POSITIONEN																HARD COAL PRINCIPAL AGGREGATES																HOUILLE PRINCIPAUX AGREGATS															
FOERDERUNG 1000 T (T=T)																PRODUCTION 1000 T (T=T)																PRODUCTION 1000 T (T=T)															
108																216																67511															
108																149																47807															
9																10																3265															
9																14																4391															
9																14																3537															
9																11																3773															
-																-																3455															
:																:																5281															
:																:																4029															
:																:																:															
99																137																43163															
:																:																:															
:																:																:															
GESAMTBESTAEUNDE BEI DEN ZECHEN 1000 T (T=T)																TOTAL COLLIERY STOCKS 1000 T (T=T)																STOCKS TOTAUX AUPRES DES MINES 1000 T (T=T)															
-																2																15470															
-																-																11271															
:																2																12093															
:																5																12287															
:																3																12012															
:																-																11271															
:																-																7940															
:																:																7683															
:																:																:															
:																:																:															
BESCHAEFFTIGTE UNTER TAGE 1000																PERSONNEL EMPLOYED UNDERGROUND 1000																PERSONNEL EMPLOYE AU FOND 1000															
0.4																0.4																13.0															
0.4																0.4																11.0															
0.4																0.4																11.0															
0.4																0.4																11.0															
0.4																0.4																11.0															
-																-																11.0															
:																:																11.0															
:																:																:															
:																:																:															
LEISTUNG UNTER TAGE JE MANN UND STUNDE KG=KG																UNDERGROUND OUTPUT PER MAN HOUR KG=KG																RENDEMENT AU FOND PAR HOMME ET PAR HEURE KG=KG															
-																-																1416.0															
:																:																2053.0															
:																:																2051.0															
:																:																1909.0															
:																:																2123.0															
:																:																2053.0															
:																:																:															
:																:																:															
:																:																:															
:																:																:															
GESAMTEINFUHRUN 1000 T																TOTAL IMPORTS 1000 T																IMPORTATIONS TOTALES 1000 T															
14345				275				15121				2868				4767				6126				3206				15825																			
15784				314				17329				2999				4989				8048				3044				15900																			
1265				45				1644				223				455				690				337				1000																			
1278				29				1325				257				405				836				140				1000																			
1388				27				1205				295				415				608				388				1500																			
967				41				1758				321				429				854				314				1250																			
1597				25				1499				:				324				:				:				1026																			
1853				25*				1515*				:				320*				:				:				1509																			
1505*				25*				1515*				:				320*				:				:				1398																			
1545				25*				1515*				:				320*				:				:				889																			
11265				259				13066				2238				3777				4572				2045				12050																			
14149*				170*				13357*				:				3751*				:				:				10835																			
25.6*				-34.4*				2.2*				:				-0.7*				:				:				-10.1																			
INNERGEMEINSCHAFTLICHE EINFUHRUN (EUR 15) (1)																INTRA-COMMUNITY IMPORTS (EUR 15) (1)																IMPORT. INTRA-COMMUNAUTAIRES (EUR 15) (1)															
6				19				249				3				3				-				15				480																			
25				108				579				1				29				126				16				480																			
3				9				22				-				5				-				1				40																			
1				10				25				-				5				-				-				40																			
2				14				44				-				-				-				4				40																			
2				33				56				-				-				-				-				40																			
4				11				16				:				-				:				:				10																			
-				10*				15*				:				-				:				:				11																			
5*				10*				15*				:				-				:				:				18																			
-				10*				15*				:				*				:				:				22																			
10				74				473				1				29				-				10				360																			
27*				84*				111*				:				-				:				:				154																			

(1) INTRA-COMMUNITY IMPORTS PRIOR TO 01.01.1995 REFER TO EUR 12
(1) IMPORTATIONS INTRA-COMMUNAUTAIRES AVANT LE 01.01.1995 SE REFERENT A EUR 12
(1) INNERGEMEINSCHAFTLICHE EINFUHRUN VOR DEN 01.01.1995 BEZIEHEN SICH AUF EUR 12

	EUR 15	EUR 12	B	DK	D	GR	E	F	IRL	
STEINKOHLE AUSSENHANDEL 1000 T	HARD COAL EXTERNAL TRADE 1000 T						HOUILLE COMMERCE EXTERIEUR 1000 T			
EINFUHREN AUS DEUTSCHLAND	IMPORTS FROM GERMANY						IMPORT. EN PROV. D'ALLEMAGNE			
1993 01-12	921	918	411	-	-	-	21	198	7	
1994 01-12	1058	1058	448	-	-	-	56	124	-	
1994 05	106	106	47	-	-	-	6	21	-	
1994 06	81	81	38	-	-	-	7	16	-	
1994 07	68	68	28	-	-	-	12	8	-	
1994 08	89	89	41	-	-	-	15	9	-	
1995 05	:	55	42	-	-	-	4	-	-	
1995 06	:	41	31	-	-	-	-	-	-	
1995 07	:	:	:	-	-	-	7	-	-	
1995 08	:	:	:	-	-	-	10	-	-	
1994 01 - 08	769	769	324	-	-	-	53	86	-	
1995 01 - 08	:	:	1	-	-	-	34	1	-	
EINFUHREN AUS VEREINIGTEM KOENIGREICH	IMPORTS FROM UNITED KINGDOM						IMPORT. EN PROV. DU ROYAUME-UNI			
1993 01-12	663	651	65	148	20	-	96	127	175	
1994 01-12	611	469	60	228	-	-	63	77	-	
1994 06	17	16	6	-	-	-	4	3	-	
1994 07	4	4	1	-	-	-	-	3	-	
1994 08	32	28	8	5	-	-	-	11	-	
1994 09	20	20	6	5	-	-	6	1	-	
1995 06	:	19	6	5	-	-	5	3	-	
1995 07	:	:	:	-	-	-	7	-	-	
1995 08	:	:	:	3	-	-	10	1	-	
1995 09	:	:	:	4	-	-	:	:	-	
1994 01 - 09	351	341	41	166	-	-	51	48	-	
1995 01 - 09	:	:	21	-	-	-	:	:	-	
AUSSERGEINSCHAFTLICHE EINFUHREN(EUR15) (1)	EXTRA-COMMUNITY IMPORTS (EUR 15) (1)						IMPORT. EXTRA-COMMUNAUTAIRES (EUR 15) (1)			
1993 01-12	126235	11223	10319	12627	1335	12169	14152	2652		
1994 01-12	131399*	12087	11544	14140	1440*	11396	11835	1914		
1994 06	10796	937	841	981	120	939	1025	372		
1994 07	10555	501	1250	1209	120	882	1172	232		
1994 08	10143	819	972	1099	120	614	797	-		
1994 09	11865	1441	1492	1222	120	726	1061	-		
1995 06	:	1024	1159	1406	120*	751	559	124		
1995 07	:	1000*	1175	774	120*	2177	688	377		
1995 08	:	1000*	1528	1057	120*	1002	791	-		
1995 09	:	1000*	1118	967	120*	1000*	790	113		
1994 01 - 09	94999	8710	8876	10243	1080	7648	8771	1356		
1995 01 - 09	:	9344*	10413	10885	1080*	9573*	7327	1703		
EINFUHREN AUS DEN U.S.A.	IMPORTS FROM THE U.S.A.						IMPORTATIONS EN PROVENANCE DES U.S.A.			
1993 01-12	32394	31339	3901	361	874	-	3883	4699	852	
1994 01-12	27971	27112	3646	394	640	-	3790	3218	761	
1994 04	2635	2565	317	-	63	-	390	542	116	
1994 05	2341	2294	386	-	59	-	537	121	-	
1994 06	2079	1885	242	105	35	-	231	139	114	
1994 07	1994	1982	130	72	24	-	222	460	101	
1995 04	:	2760	306	86	321	-	165	269	237	
1995 05	:	:	376	142	268	:	251	234	-	
1995 06	:	:	228	332	265	:	189	223	-	
1995 07	:	:	189	189	124	:	946	230	240	
1994 01 - 07	15281	14927	1982	177	366	-	2081	1953	550	
1995 01 - 07	:	:	1222	1402	:	-	2280	1928	477	
EINFUHREN AUS AUSTRALIEN	IMPORTS FROM AUSTRALIA						IMPORTATIONS EN PROVENANCE D'AUSTRALIE			
1993 01-12	18542	17867	2253	650	731	-	1045	2802	-	
1994 01-12	19901	19265	2637	1040	723	-	1007	2978	-	
1994 04	1508	1507	36	271	63	-	143	144	-	
1994 05	1956	1889	270	-	74	-	-	131	-	
1994 06	1357	1306	44	-	58	-	133	288	-	
1994 07	1186	1186	75	41	62	-	66	300	-	
1995 04	:	810	183	189	39	-	-	118	-	
1995 05	:	:	217	-	44	:	-	170	-	
1995 06	:	:	178	141	34	:	143	67	-	
1995 07	:	:	:	-	40	:	148	228	-	
1994 01 - 07	10784	10665	1082	452	428	-	541	1923	-	
1995 01 - 07	:	:	612	327	327	-	401	1523	120	

(1) EXTRA-COMMUNITY IMPORTS PRIOR TO 01.01.1995 REFER TO EUR 12
(1) IMPORTATIONS EXTRA-COMMUNAUTAIRES AVANT LE 01.01.1995 SE REFERENT A EUR 12
(1) AUSSERGEINSCHAFTLICHE EINFUHREN VOR DEM 01.01.1995 BEZIEHEN SICH AUF EUR 12

I	L	NL	A	P	FIN	S	UK	U.S.A.		
STEINKOHLE AUSSENHANDEL 1000 T		HARD COAL EXTERNAL TRADE 1000 T						HOUILLE COMMERCE EXTERIEUR 1000 T		
EINFUHREN AUS DEUTSCHLAND		IMPORTS FROM GERMANY						IMPORT. EN PROV. D'ALLEMAGNE		
-	3	-	59	-	-	-	3	222	1993 01-12	
-	-	-	238	-	-	-	-	189	1994 01-12	
-	-	-	10	-	-	-	-	22	1994 05	
-	-	-	5	-	-	-	-	15	1994 06	
-	1	-	5	-	-	-	-	15	1994 07	
-	-	-	10	-	-	-	-	13	1994 08	
-	-	1	2	:	:	:	:	6	1995 05	
-	-	1	8	:	:	:	:	1	1995 06	
-	:	:	:	:	:	:	:	-	1995 07	
:	:	:	:	:	:	:	:	14	1995 08	
1	-	-	170	-	-	-	-	135	1994 01 - 08	
:	:	:	:	:	:	:	:	56	1995 01 - 08	
EINFUHREN AUS VEREINIGTEM KOENIGREICH		IMPORTS FROM UNITED KINGDOM						IMPORT. EN PROV. DU ROYAUME-UNI		
-	-	-	17	-	3	-	12	-	1993 01-12	
-	-	-	41	-	-	126	16	-	1994 01-12	
-	-	-	3	-	-	-	-	1	1994 06	
-	-	-	4	-	-	-	-	4	1994 07	
-	-	-	2	-	-	-	-	-	1994 08	
-	-	-	-	-	-	-	-	-	1994 09	
-	-	-	-	-	-	-	-	-	1995 06	
-	-	-	-	-	-	-	-	-	1995 07	
-	-	-	-	-	-	-	-	-	1995 08	
-	-	-	-	-	-	-	-	-	1995 09	
-	-	-	35	-	-	-	10	-	1994 01 - 09	
-	-	-	-	-	-	-	-	-	1995 01 - 09	
AUSSENGEMEINSCHAFTLICHE EINFUHREN(EUR15) (1)		EXTRA-COMMUNITY IMPORTS (EUR 15) (1)						IMPORT. EXTRA-COMMUNAUTAIRES (EUR 15) (1)		
14339	256	14872	2865	4764	6126	3191	15345	-	1993 01-12	
15759	206	16750	2998	4960	7922	3028	15420	-	1994 01-12	
1262	36	1624	223	450	690	336	960	-	1994 06	
1277	19	1300	257	400	836	140	960	-	1994 07	
1386	13	1161	295	415	608	384	1460	-	1994 08	
965	8	1702	321	429	854	314	1210	-	1994 09	
1593	14	1483	:	324	:	:	1016	-	1995 06	
1853	15*	1500*	:	320*	:	:	1498	-	1995 07	
1500*	15*	1500*	:	320*	:	:	1380	-	1995 08	
1545	15*	1500*	:	320*	:	:	867	-	1995 09	
11255	185	12593	2237	3748	4572	2035	11690	-	1994 01 - 09	
14122*	86*	13246*	:	3751*	:	:	10681	-	1995 01 - 09	
EINFUHREN AUS DEN U.S.A.		IMPORTS FROM THE U.S.A.						IMPORTATIONS EN PROVENANCE DES U.S.A.		
6552	-	4617	-	1307	193	862	4293	-	1993 01-12	
6528	-	3992	-	1000	318	541	3143	-	1994 01-12	
311	-	399	-	109	-	70	318	-	1994 04	
692	-	185	-	120	-	47	194	-	1994 05	
365	-	275	-	80	65	129	299	-	1994 06	
487	-	150	-	80	12	-	256	-	1994 07	
882	-	154	:	-	:	:	340	-	1995 04	
727	-	154	:	205	:	:	158	-	1995 05	
734	-	445	:	-	:	:	346	-	1995 06	
1038	-	:	:	:	:	:	260	-	1995 07	
3598	-	1834	-	545	108	246	1841	-	1994 01 - 07	
5389	-	:	:	:	:	:	2147	-	1995 01 - 07	
EINFUHREN AUS AUSTRALIEN		IMPORTS FROM AUSTRALIA						IMPORTATIONS EN PROVENANCE D'AUSTRALIE		
2168	-	3984	-	130	-	675	4104	-	1993 01-12	
2369	-	4317	-	202	71	565	3992	-	1994 01-12	
186	-	361	-	-	-	1	303	-	1994 04	
278	-	648	-	-	-	67	488	-	1994 05	
261	-	340	-	-	-	51	182	-	1994 06	
281	-	200	-	-	-	-	161	-	1994 07	
162	-	119	:	-	:	:	-	-	1995 04	
292	-	329	:	63	:	:	248	-	1995 05	
253	-	:	:	131	:	:	160	-	1995 06	
393	-	:	:	:	:	:	400	-	1995 07	
1692	-	2364	-	-	-	119	2183	-	1994 01 - 07	
1851	-	:	:	-	-	:	1708	-	1995 01 - 07	

(1) EXTRA-COMMUNITY IMPORTS PRIOR TO 01.01.1995 REFER TO EUR 12
(1) IMPORTATIONS EXTRA-COMMUNAUTAIRES AVANT LE 01.01.1995 SE REFERENT A EUR 12
(1) AUSSENGEMEINSCHAFTLICHE EINFUHREN VOR DEM 01.01.1995 BEZIEHEN SICH AUF EUR 12

	EUR 15	EUR 12	B	DK	D	GR	E	F	IRL	
STEINKOHLE AUSSENHANDEL 1000 T	HARD COAL EXTERNAL TRADE 1000 T									HOUILLE COMMERCE EXTERIEUR 1000 T
EINFUHREN AUS SUEDAFRIKA	IMPORTS FROM SOUTH AFRICA									IMPORT. EN PROV. D'AFRIQUE DU SUD
1993 01-12	26503	26422	3434	3284	4585	859	4954	2201	60	
1994 01-12	27903	27465	4200	3274	4835	1200	4311	1834	266	
1994 03	2144	2144	397	262	307	100	778	105	-	
1994 04	2027	2027	243	280	504	100	329	72	-	
1994 05	2332	2332	283	241	438	100	248	181	-	
1994 06	2533	2533	473	130	350	100	402	250	135	
1995 03	:	2992	434	345	356	-	765	163	-	
1995 04	:	2423	464	439	216	-	224	184	143	
1995 05	:	:	350	387	306	:	765	70	126	
1995 06	:	:	394	66	497	:	401	157	-	
1994 01 - 06	13597	13559	2230	1366	2516	600	2170	858	135	
1995 01 - 06	:	:	2580	2136	1830	:	2932	786	269	
EINFUHREN AUS POLEN	IMPORTS FROM POLAND									IMPORTATIONS EN PROVENANCE DE POLOGNE
1993 01-12	16780	10534	313	2125	2902		184	1157	420	
1994 01-12	18453	11823	240	3805	3454		120	828	77	
1994 05	1546	998	-	438	236		-	3	-	
1994 06	1631	1036	-	378	236		-	164	-	
1994 07	1862	954	75	359	295		-	-	-	
1994 08	1797	1224	2	431	264		58	82	-	
1995 05	:	880	-	306	230		-	-	-	
1995 06	:	840	78	319	220		-	40	-	
1995 07	:	:	:	476	135		-	15	-	
1995 08	:	:	:	432	215		-	144	-	
1994 01 - 08	12125	8234	238	2667	2177		58	627	-	
1995 01 - 08	:	:	:	2625	2057		58	441	-	
EINFUHREN AUS DER GUS	IMPORTS FROM THE CIS									IMPORTATIONS EN PROVENANCE DE LA CEI
1993 01-12	7332	5563	214	2009	230	375	226	325		
1994 01-12	5679	3561	113	1103	181	360	53	323		
1994 03	283	258	13	21	22	30	-	49		
1994 04	344	278	12	62	20	30	13	-		
1994 05	567	365	15	156	9	30	-	-		
1994 06	453	290	5	92	48	50	16	3		
1995 03	:	285	8	101	10	-	31	9		
1995 04	:	212	10	60	15	-	26	3		
1995 05	:	:	21	147	19	:	18	-		
1995 06	:	:	14	166	7	:	18	10		
1994 01 - 06	2283	1696	90	452	111	180	29	136		
1995 01 - 06	:	:	72	624	68	:	95	98		
EINFUHREN AUS KANADA	IMPORTS FROM CANADA									IMPORTATIONS EN PROVENANCE DU CANADA
1993 01-12	2605	2605	191	287	32		388	58		
1994 01-12	3564	3564	239	312	-		452	48		
1994 05	284	284	3	53	-		58	-		
1994 06	461	461	58	-	-		55	-		
1994 07	174	174	-	53	-		54	-		
1994 08	286	286	2	-	-		-	-		
1995 05	:	210	-	-	-		-	58		
1995 06	:	338	55	-	2		-	-		
1995 07	:	:	:	-	-		57	117		
1995 08	:	:	:	-	-		-	-		
1994 01 - 08	2054	2054	126	155	-		281	241		
1995 01 - 08	:	:	:	-	3		57	-		
EINFUHREN AUS KOLUMBIEN	IMPORTS FROM COLOMBIA									IMPORT. EN PROV. DE LA COLOMBIE
1993 01-12	10878	10562	221	1501	703		804	1088	1314	
1994 01-12	12327	12186	241	1231	1171		1030	960	809	
1994 05	898	898	4	-	106		139	8	142	
1994 06	829	829	38	136	21		100	8	124	
1994 07	672	672	27	148	20		135	150	-	
1994 08	942	942	4	-	72		85	67	-	
1995 05	:	736	6	-	49		-	274	-	
1995 06	:	830	6	135	82		-	-	124	
1995 07	:	:	:	146	-		227	44	136	
1995 08	:	:	:	284	20		10	-	-	
1994 01 - 08	7814	7801	178	843	449		633	448	539	
1995 01 - 08	:	:	:	823	620		365	334	398	

I	L	NL	A	P	FIM	S	UK	U.S.A.
---	---	----	---	---	-----	---	----	--------

STEINKOHLE AUSSENHANDEL 1000 T HARD COAL EXTERNAL TRADE 1000 T HOUILLE COMMERCE EXTERIEUR 1000 T

EINFUHREN AUS SUEDAFRIKA		IMPORTS FROM SOUTH AFRICA					IMPORT. EN PROV. D'AFRIQUE DU SUD	
2403	154	1620	81	2089	-	-	779	! 1993 01-12
2776	206	1812	-	1976	386	52	775	! 1994 01-12
-	18	29	-	127	-	-	21	! 1994 03
91	13	157	-	202	-	-	36	! 1994 04
214	33	101	-	353	-	-	140	! 1994 05
290	36	145	-	180	-	-	42	! 1994 06
241	16	288	:	144	:	:	240	! 1995 03
354	-	95	:	210	:	:	94	! 1995 04
600	3	38	:	284	:	:	107	! 1995 05
298	14	214	:	145	:	:	239	! 1995 06
1026	145	883	-	1276	-	38	354	! 1994 01 - 06
1913	41	918	:	1093	:	:	943	! 1995 01 - 06

EINFUHREN AUS POLEN		IMPORTS FROM POLAND					IMPORTATIONS EN PROVENANCE DE POLOGNE	
619	-	1069	1548	44	3937	761	1701	! 1993 01-12
336	-	959	1144	42	4543	943	1962	! 1994 01-12
51	-	102	111	-	357	80	168	! 1994 05
-	-	88	58	-	468	69	170	! 1994 06
50	-	50	98	-	702	88	125	! 1994 07
50	-	70	108	42	438	27	225	! 1994 08
50	-	223	:	31	:	:	40	! 1995 05
50	-	101	:	-	:	:	32	! 1995 06
86	-	:	:	:	:	:	162	! 1995 07
:	-	:	:	:	:	:	26	! 1995 08
302	-	683	779	42	2482	630	1440	! 1994 01 - 08
:	-	:	:	:	:	:	752	! 1995 01 - 08

EINFUHREN AUS DER GUS		IMPORTS FROM THE CIS					IMPORTATIONS EN PROVENANCE DE LA CEI	
1197	91	63	92	140	1677	-	693	! 1993 01-12
939	-	51	141	87	1977	-	351	! 1994 01-12
57	-	3	-	12	25	-	51	! 1994 03
100	-	10	8	-	58	-	31	! 1994 04
106	-	-	4	23	198	-	26	! 1994 05
74	-	1	6	-	157	-	21	! 1994 06
52	-	-	:	25	:	:	49	! 1995 03
54	-	-	:	12	:	:	32	! 1995 04
91	-	2	:	12	:	:	10	! 1995 05
95	-	6	:	-	:	:	34	! 1995 06
443	-	28	18	47	569	-	180	! 1994 01 - 06
466	-	18	:	70	:	:	138	! 1995 01 - 06

EINFUHREN AUS KANADA		IMPORTS FROM CANADA					IMPORTATIONS EN PROVENANCE DU CANADA	
519	-	303	-	196	-	-	631	! 1993 01-12
1261	-	226	-	196	-	-	830	! 1994 01-12
57	-	-	-	-	-	-	113	! 1994 05
186	-	109	-	10	-	-	43	! 1994 06
-	-	-	-	10	-	-	57	! 1994 07
202	-	-	-	27	-	-	55	! 1994 08
58	-	57	:	16	:	:	21	! 1995 05
57	-	111	:	:	:	:	113	! 1995 06
101	-	:	:	:	:	:	114	! 1995 07
:	-	:	:	:	:	:	172	! 1995 08
753	-	111	-	140	-	-	488	! 1994 01 - 08
:	-	:	:	:	:	:	873	! 1995 01 - 08

EINFUHREN AUS KOLUMBIEN		IMPORTS FROM COLOMBIA					IMPORT. EN PROV. DE LA COLOMBIE	
219	-	1402	-	858	316	-	2452	! 1993 01-12
412	-	2501	-	857	128	13	2974	! 1994 01-12
22	-	394	-	-	-	-	83	! 1994 05
42	-	257	-	-	-	-	103	! 1994 06
-	-	164	-	-	-	-	28	! 1994 07
-	-	115	-	160	-	-	439	! 1994 08
8	-	130	:	:	:	:	269	! 1995 05
-	-	401	:	:	:	:	82	! 1995 06
-	-	:	:	:	:	:	412	! 1995 07
:	-	:	:	:	:	:	103	! 1995 08
179	-	1628	-	593	-	13	2311	! 1994 01 - 08
:	-	:	:	:	:	:	1734	! 1995 01 - 08

	EUR 15	EUR 12	B	DK	D	GR	E	F	IRL	
STEINKOHLE AUSSENHANDEL 1000 T					HARD COAL EXTERNAL TRADE 1000 T				HOUILLE COMMERCE EXTERIEUR 1000 T	
EINFUHREN AUS CHINA					IMPORTS FROM CHINA				IMPORTATIONS EN PROVENANCE DE LA CHINE	
1993 01-12	1212	1206	248	-	-	-	-	599	-	
1994 01-12	1660	1645	332	-	-	-	-	792	-	
1994 06	83	83	61	-	-	-	-	22	-	
1994 07	153	152	-	-	-	-	-	64	-	
1994 08	173	173	-	-	-	-	-	155	-	
1994 09	167	165	65	-	-	-	-	65	-	
1995 06	:	67	59	-	-	-	-	-	-	
1995 07	:	:	:	-	-	-	-	-	-	
1995 08	:	:	:	-	-	-	-	-	-	
1995 09	:	:	:	-	-	-	-	-	-	
1994 01 - 09	1234	1223	249	-	-	-	-	590	-	
1995 01 - 09	:	:	:	-	-	-	-	:	-	
GESANTAUSFUHREN					TOTAL EXPORTS				EXPORTATIONS TOTALES	
1993 01-12	5631	5525	647	15	964	-	-	596	24	
1994 01-12	6511*	6489*	965	4	1164	-	-	520*	24*	
1994 07	439	439	65	-	80	-	-	40	2	
1994 08	547	542	101	-	112	-	-	37	2	
1994 09	540	540	93	-	133	-	-	37	2	
1994 10	546	546	90	-	55	-	-	37	2	
1995 07	:	405*	33*	2	88	-	-	21	2	
1995 08	:	407*	33*	1	97	-	-	21	2	
1995 09	:	514*	33*	1	170	-	-	26	2	
1995 10	:	:	:	1	:	-	-	42	2*	
1994 01 - 10	5419	5397	744	4	1036	-	-	446	20	
1995 01 - 10	:	:	:	24	:	-	-	301	20*	
1995 / 1994 %	:	:	:	500.0	:	:	:	-32.5	*	

I	L	NL	A	P	FIN	S	UK	U.S.A.	
STEINKOHLE AUSSENHANDEL 1000 T		HARD COAL EXTERNAL TRADE 1000 T					HOUILLE COMMERCE EXTERIEUR 1000 T		
EINFUHREN AUS CHINA		IMPORTS FROM CHINA					IMPORTATIONS EN PROVENANCE DE LA CHINE		
188		2	-			6	169		
257		207	-			15	57		
								1993 01-12	
								1994 01-12	
84		4	-			1		1994 06	
12		5	-					1994 07	
6		5	-			2	24	1994 08	
								1994 09	
8								1995 06	
								1995 07	
								1995 08	
								1995 09	
181		157	-			11	46	1994 01 - 09	
							65	1995 01 - 09	
GESAMTAUSFUHREN		TOTAL EXPORTS					EXPORTATIONS TOTALES		
		2243				106	1036	1993 01-12	
		2612				22	1200	1994 01-12	
		200					52	1994 07	
		200				5	90	1994 08	
		200					75	1994 09	
		200					162	1994 10	
		200*					59	1995 07	
		200*					53	1995 08	
		200*					82	1995 09	
								1995 10	
		2212				22	935	1994 01 - 10	
								1995 01 - 10	
								1995 / 1994 %	

	EUR 15	EUR 12	B	DK	D	GR	E	F	IRL
STEINKOHLIE LIEFERUNGEN 1000 T									
					HARD COAL DELIVERIES 1000 T				HOUILLE LIVRAISONS 1000 T
GESAMTINLANDSLIEFERUNGEN					TOTAL INLAND DELIVERIES	LIVRAISONS INTERIEURES TOTALES			
1993 01-12	284631	274826	11092	10219	74501	1413	30751	24239	2871
1994 01-12	269240*	258186*	11569	11569	74958*	2444	29518	21299*	2988
1994 05	21269	20543	1062	849	5886	203	2955	1733	258
1994 06	20983	20313	937	858	5372	203	2478	1824	207
1994 07	19965	19306	624	1225	5541	203	2343	1786	229
1994 08	20411	19462	866	912	5647	203	1929	1664	172
1995 05	:	:	965	1006	:	:	2784	1784	232*
1995 06	:	:	1033	1099	:	:	2358	1784	320*
1995 07	:	:	1020*	1181	:	:	3472	1784	258*
1995 08	:	:	1020*	1519	:	:	2429	1784	228*
1994 01 - 08	175750	168876	7448	7438	48629	1632	19015	14230	1961
1995 01 - 08	:	:	8230*	9331	:	:	20435	14192	2018*
1995 / 1994 %	:	:	10.5*	25.5	:	:	7.5	-0.3	2.9*
LIEFERUNGEN AN OEFFENTLICHE KRAFTWERKE					DELIVERIES TO PUBLIC POWER STATIONS	LIVRAISONS AUX CENTR. ELECT. PUBLIQUES			
1993 01-12	182391	177445	4441	9715	48261	90	23988	8487	2132
1994 01-12	169430*	163533*	5043	11065	49462*	44	24076	5881*	2208
1994 05	13216	12811	378	807	3784	3	2561	449	193
1994 06	12618	12364	405	826	3310	3	2006	540	142
1994 07	11883	11639	169	1183	3430	3	1775	504	164
1994 08	12184	11875	375	870	3501	3	1537	382	107
1995 05	:	:	196	964	:	3*	2378	500	167
1995 06	:	:	628	1057	:	3*	2056	500	255
1995 07	:	:	620*	1139	:	3*	2815	500	193
1995 08	:	:	620*	1477	:	3*	2151	500	183
1994 01 - 08	110180	106499	3229	7102	31747	32	15546	3950	1441
1995 01 - 08	:	:	4086*	8995	:	24*	17463	4000	1518
1995 / 1994 %	:	:	26.5*	26.7	:	-25.0*	12.3	1.3	5.3
LIEFERUNGEN AN KOKERIEIEN					DELIVERIES TO COKING PLANTS	LIVRAISONS AUX COKERIES			
1993 01-12	58034	53554	4704		15369		4569	9108	
1994 01-12	55940*	51105*	4142		14528		3899	9000*	
1994 05	4479	4181	522		1246		249	750	
1994 06	5001	4613	219		1245		418	750	
1994 07	4509	4119	215		1245		342	750	
1994 08	4400	3796	197		1215		321	750	
1995 05	:	:	562		:		245	750	
1995 06	:	:	280		:		260	750	
1995 07	:	:	280*		:		436	750	
1995 08	:	:	280*		:		213	750	
1994 01 - 08	37009	34005	2699		9900		2666	6000	
1995 01 - 08	:	:	3058*		:		2239	5920	
1995 / 1994 %	:	:	13.3*		:		-16.0	-1.3	
LIEFERUNGEN AN INDUSTRIE INSGESAMT					DELIVERIES TO ALL INDUSTRIES	LIVRAISONS ENSEMBLE DE L'INDUSTRIE			
1993 01-12	31947	31705	1326	384	8862	1318	1762	4891	228
1994 01-12	31813*	31593*	1828	384	8948*	2400	1142	4800*	240
1994 05	2591	2577	116	32	698	200	119	400	20
1994 06	2376	2355	67	32	651	200	29	400	20
1994 07	2645	2629	180	32	774	200	201	400	20
1994 08	2869	2845	243	32	816	200	33	400	20
1995 05	:	:	149	32	:	200*	140	400	20
1995 06	:	:	78	32	:	200*	18	400	20
1995 07	:	:	75*	32	:	200*	205	400	20
1995 08	:	:	75*	32	:	200*	50	400	
1994 01 - 08	20616	20478	1105	256	5722	1600	544	3200	160
1995 01 - 08	:	:	741*	256	:	1600*	533	3200	140
1995 / 1994 %	:	:	-33.0*		:	*	-2.0		-12.5
LIEFERUNGEN AN HAUSHALTE UND DEPUTATE					DELIVERIES TO HOUSEHOLDS AND MINERS	LIVRAISONS MENAGES ET PERSONNEL			
1993 01-12	9824	9687	621	120	1346	5	404	1336	511
1994 01-12	9500*	9398*	536	120	1496*		352	974*	540
1994 05	772	763	45	10	113		25	80	45
1994 06	778	771	45	10	121		24	81	45
1994 07	745	736	60	10	71		24	81	45
1994 08	748	736	50	10	83		22	81	45
1995 05	:	:	58	10	:	:	20	82	45*
1995 06	:	:	47	10	:	:	23	82	45*
1995 07	:	:	45*	10	:	:	16	82	45*
1995 08	:	:	45*	10	:	:	15	82	45*
1994 01 - 08	6261	6210	395	80	933		235	647	360
1995 01 - 08	:	:	344*	80	:	:	178	656	360*
1995 / 1994 %	:	:	-12.9*		:	:	-24.3	1.4	*

I	L	NL	A	P	FIN	S	UK	U.S.A.		
STEINKOHLE LIEFERUNGEN 1000 T			HARD COAL DELIVERIES 1000 T					HOUILLE LIVRAISONS 1000 T		
GESAMTINLANDSLIEFERUNGEN			TOTAL INLAND DELIVERIES					LIVRAISONS INTERIEURES TOTALES		
14946	277	13334	3154	4761	4222	2429	86422		I 1993 01-12	
14426*	303	13944	2924	5144	5549	2581	70024		I 1994 01-12	
1246	35	872	250	501	363	113	4943		I 1994 05	
1246	45	1298	210	412	265	195	5423		I 1994 06	
1166	29	1251	245	424	215	199	4485		I 1994 07	
1166	27	892	272	425	306	371	5559		I 1994 08	
1166	14	1305	:	617	357	:	5892		I 1995 05	
1166	25	1362	:	324	250	:	7766		I 1995 06	
1166	25*	1350*	:	320*	238	:	6239		I 1995 07	
1166	25*	1350*	:	320*	:	:	5697*		I 1995 08	
9762	207	9144	1915	3379	3453	1506	46031		I 1994 01 - 08	
9328	145*	10372*	:	3431*	:	:	51924*		I 1995 01 - 08	
-4.5	-30.0*	13.4*	:	1.5*	:	:	12.8*		I 1995 / 1994 %	
LIEFERUNGEN AN OEFFENTLICHE KRAFTWERKE			DELIVERIES TO PUBLIC POWER STATIONS					LIVRAISONS AUX CENTR. ELECT. PUBLIQUES		
5850		7875	1015	3809	3129	802	62797		I 1993 01-12	
5234*		8292	779	4051	4229	889	48177		I 1994 01-12	
480		535	86	412	253	66	3209		I 1994 05	
480		584	27	263	155	72	3605		I 1994 06	
400		774	84	333	105	55	2904		I 1994 07	
400		676	79	310	196	34	3714		I 1994 08	
400		781	:	489	249	:	4137		I 1995 05	
400		841	:	324	142	:	5754		I 1995 06	
400		840*	:	320*	129	:	4569		I 1995 07	
400		840*	:	320*	:	:	4148		I 1995 08	
3634		5589	566	2581	2573	542	31648		I 1994 01 - 08	
3200		6384*	:	2935*	:	:	37650		I 1995 01 - 08	
-12.0		14.2*	:	13.7*	:	:	19.0		I 1995 / 1994 %	
LIEFERUNGEN AN KOKEREIEN			DELIVERIES TO COKING PLANTS					LIVRAISONS AUX COKERIES		
6396		4026	1858	243	1093	1529	9139		I 1993 01-12	
6396*		4121	1908	425	1320	1607	8594		I 1994 01-12	
533		209	147	5	110	41	667		I 1994 05	
533		584	159	51	110	119	813		I 1994 06	
533		352	137	32	110	143	650		I 1994 07	
533		44	161	69	110	333	667		I 1994 08	
533		390	:	116	108	:	669		I 1995 05	
533		362	:	-	108	:	838		I 1995 06	
533		360*	:	-	109	:	666		I 1995 07	
533		360*	:	-	111	:	669		I 1995 08	
4264		2567	1215	309	880	909	5600		I 1994 01 - 08	
4264		2842*	:	310	1216	:	5678		I 1995 01 - 08	
-		10.7*	:	0.3	38.2	:	1.4		I 1995 / 1994 %	
LIEFERUNGEN AN INDUSTRIE INSGESAMT			DELIVERIES TO ALL INDUSTRIES					LIVRAISONS ENSEMBLE DE L'INDUSTRIE		
2700	277	1428	156	709	-	86	7820		I 1993 01-12	
2796*	303	1491	139	668	-	81	6593		I 1994 01-12	
233	35	128	8	84	-	6	512		I 1994 05	
233	45	130	17	98	-	4	450		I 1994 06	
233	29	125	15	59	-	1	376		I 1994 07	
233	27	172	20	46	-	4	623		I 1994 08	
233	14	134	:	12	-	:	530		I 1995 05	
233	25	159	:	-	-	:	618		I 1995 06	
233	25*	150*	:	-	-	:	449		I 1995 07	
233	25*	150*	:	-	-	:	324		I 1995 08	
1864	207	988	85	489	-	53	4343		I 1994 01 - 08	
1864	145*	1146*	:	186	-	:	4150		I 1995 01 - 08	
-	-30.0*	16.0*	:	-62.0	-	:	-4.5		I 1995 / 1994 %	
LIEFERUNGEN AN HAUSHALTE UND DEPUTATE			DELIVERIES TO HOUSEHOLDS AND MINERS					LIVRAISONS MENAGES ET PERSONNEL		
-		5	125	-	-	12	5339		I 1993 01-12	
-		40	98	-	-	4	5340		I 1994 01-12	
-		-	9	-	-	-	445		I 1994 05	
-		-	7	-	-	-	445		I 1994 06	
-		-	9	-	-	-	445		I 1994 07	
-		-	12	-	-	-	445		I 1994 08	
-		-	:	-	-	:	445		I 1995 05	
-		-	:	-	-	:	445		I 1995 06	
-		-	:	-	-	:	445		I 1995 07	
-		-	:	-	-	:	445		I 1995 08	
-		-	49	-	-	2	3560		I 1994 01 - 08	
-		-	:	-	-	:	3560		I 1995 01 - 08	
-		-	:	-	-	:	-		I 1995 / 1994 %	

	EUR 15	EUR 12	B	DK	D	GR	E	F	IRL	
STEINKOHLENKOKS			HARD COKE				COKE DE FOUR			
1000 T			1000 T				1000 T			
ERZEUGUNG DER KOKEREIEN			PRODUCTION OF COKING PLANTS				PRODUCTION DES COKERIES			
1993 01-12	43560	40148	3975		12079		2966	6246		
1994 01-12	41919*	38423*	3754		10902		3030	5705*		
1994 06	3623	3334	306		919		247	481		
1994 07	3541	3229	318		918		294	484		
1994 08	3491	3205	315		904		275	482		
1994 09	3536	3233	320		910		202	473		
1995 06	:	3253*	304		923		194	476		
1995 07	:	:	:		962		191	450*		
1995 08	:	:	:		947		201	:		
1995 09	:	:	:		887		196	:		
1994 01 - 09	31639	29021	2825		8154		2408	4335		
1995 01 - 09	:	:	:		8341		1813	:		
1995 / 1994 XI	:	:	:		2.3		-24.7	:		
BESTAENDE BEI DEN KOKEREIEN			STOCKS AT COKING PLANTS				STOCKS AUPRES DES COKERIES			
1993 12	6748	6661	78		4958	3	207	423		
1994 12	4449	4339	38		3036	3	46	277		
1994 06	5658	5574	41		3970	3	317	363		
1994 07	5675	5509	51		3848	3	337	377		
1994 08	5521	5364	59		3720	3	295	367		
1994 09	5333	5203	46		3550	3	223	344		
1995 06	3120*	3120	33		2021	3	37	254		
1995 07	3193*	3193*	35*		1952	3	38	340*		
1995 08	3326*	3326*	35*		2021	3	75	340*		
1995 09	:	3142*	35*		1785	3	81	340*		
GESAMTEINFUHREN			TOTAL IMPORTS				IMPORTATIONS TOTALES			
1993 01-12	6103	5431	623	41	1500	36	114	558	-	
1994 01-12	6920*	5838*	1301	39	1321	36	259	776	18*	
1994 06	607	512	127	4	102	3	8	84	-	
1994 07	461	410	103	1	90	3	7	48	3	
1994 08	530	436	70	8	152	3	13	42	3	
1994 09	681	624	190	6	113	3	3	51	3	
1995 06	:	561*	118	1	140	3	27	10*	3*	
1995 07	:	513*	83*	1	98	3	62	-	1*	
1995 08	:	433*	83*	4	94	3	58	-	3*	
1995 09	:	491*	83*	9	140	3	53*	-	3*	
1994 01 - 09	5049	4277	989	30	885	27	109	547	9	
1995 01 - 09	:	4501*	942*	25	1172	27	474*	91*	23*	
1995 / 1994 XI	:	5.2*	-4.8*	-16.7	32.4	-	334.9*	-83.4*	155.6*	
LIEFERUNGEN AN STAHLINDUSTRIE			DELIVERIES TO IRON/STEEL INDUSTRY				LIVR.A L'INDUSTRIE SIDERURGIQUE			
1993 01-12	40919	38083	3794		11104	-	3199	5378		
1994 01-12	42324*	39679*	4160		12451*	-	3399	5400*		
1994 03	3703	3453	381		1096	-	300	450		
1994 04	3470	3224	328		985	-	294	450		
1994 05	3627	3383	394		1022	-	297	450		
1994 06	3653	3414	385		1009	-	236	450		
1995 03	:	:	400		1071	-	281	:		
1995 04	:	:	305		1048	-	255	:		
1995 05	:	:	352		1033	:	270	:		
1995 06	:	:	375		1034	:	291	:		
1994 01 - 06	21174	19707	2142		6030	-	1612	2700		
1995 01 - 06	:	:	2002		6200	:	1557	:		
1995 / 1994 XI	:	:	-6.5		2.8	:	-3.4	:		
BRAUNKOHLE FOERDERUNG			LIGNITE PRODUCTION				LIGNITE PRODUCTION			
1993 01-12	300009	294402			221811	51409	13347	1672	5076	
1994 01-12	289105	279312			207161	54042	11362	1500	4800	
1994 09	22670	22355			16124	4834	831	123	400	
1994 10	23602	23474			17427	4573	922	108	400	
1994 11	23758	23609			17538	4602	925	106	400	
1994 12	24072	23934			17958	4305	1119	111	400	
1995 09	:	20621*			15051	4000*	959	170*	400	
1995 10	:	:			:	:	:	:	400	
1995 11	:	:			:	:	:	:	400	
1995 12	:	:			:	:	:	:	400	
1994 01 - 12	289105	279312			207161	54042	11362	1500	4800	
1995 01 - 12	:	:			:	:	:	:	4800	
1995 / 1994 XI	:	:			:	:	:	:	-	
LIEFERUNGEN AN OEFFENTLICHE KRAFTWERKE			DELIVERIES TO PUBLIC POWER STATIONS				LIVRAISONS AUX CENTR. ELECT. PUBLIQUES			
1993 01-12	233092	228107			162666	51234	10123	-	2968	
1994 01-12	226889*	221526*			155379	53725	8462	-	3000	
1994 09	18068	17774			12105	4804	535	-	250	
1994 10	18636	18187			12703	4554	600	-	250	
1994 11	18858*	18524*			12984	4575	635	-	250	
1994 12	19648*	18988*			13638	4195	825	-	250	
1995 09	:	:			11531	3950*	608	:	250	
1995 10	:	:			:	:	:	:	250	
1995 11	:	:			:	:	:	:	250	
1995 12	:	:			:	:	:	:	250	
1994 01 - 12	226889*	221526*			155379	53725	8462	-	3000	
1995 01 - 12	:	:			:	:	:	:	3000	
1995 / 1994 XI	:	:			:	:	:	:	-	

I	L	NL	A	P	FIN	S	UK	U.S.A.	
STEINKOHLKOKS		HARD COKE						COKE DE FOUR	
1000 T		1000 T						1000 T	
ERZEUGUNG DER KOKEREIEN		PRODUCTION OF COKING PLANTS						PRODUCTION DES COKERIES	
4920		2876	1401	267	875	1136	6819	1993 01-12	
4920*		2888	1434	286	921	1141	6938	1994 01-12	
410		238	118	22	76	95	711	1994 06	
410		245	122	22	79	111	538	1994 07	
410		250	121	22	76	89	547	1994 08	
410		237	118	26	76	109	655	1994 09	
410*		237	:	31	75	:	678	1995 06	
:		:	:	31*	78	:	546	1995 07	
:		:	:	:	79	:	550	1995 08	
:		:	:	:	76	:	667	1995 09	
3690		2159	1072	212	688	858	5238	1994 01 - 09	
:		:	:	:	691	:	5227	1995 01 - 09	
:		:	:	:	0.4	:	-0.2	1995 / 1994 X	
BESTAENDE BEI DEN KOKEREIEN		STOCKS AT COKING PLANTS						STOCKS AUPRES DES COKERIES	
180		100		9		87	703	1993 12	
180		131		15		110	613	1994 12	
180		176		9		84	565	1994 06	
180		174		8		144	579	1994 07	
180		116		10		157	614	1994 08	
180		168		11		130	678	1994 09	
180		124		15		- *	453	1995 06	
180		120*		15*		- *	510	1995 07	
180		120*		15*		- *	537	1995 08	
180		120*		15*		:	583	1995 09	
GESAMTEINFUHREN		TOTAL IMPORTS						IMPORTATIONS TOTALES	
296	1232	208	36	146	417	219	677	1993 01-12	
172	996	429	25	-	403	654	493	1994 01-12	
5	99	32	2	-	33	60	48	1994 06	
3	99	40	3	-	33	15	13	1994 07	
11	69	12	4	-	34	56	53	1994 08	
10	70	104	5	-	34	18	71	1994 09	
89	44	96	:	-	:	:	30	1995 06	
89	40*	35*	:	- *	:	:	101	1995 07	
54*	5*	35*	:	-	:	:	94	1995 08	
57	40*	35*	:	- *	:	:	68	1995 09	
109	818	347	21	-	301	450	407	1994 01 - 09	
532*	356*	428*	:	- *	:	:	431	1995 01 - 09	
388.1*	-56.5*	23.3*	:	- *	:	:	5.9	1995 / 1994 X	
LIEFERUNGEN AN STAHLINDUSTRIE		DELIVERIES TO IRON/STEEL INDUSTRY						LIVR.A L'INDUSTRIE SIDERURGIQUE	
5040	1231	2148	1643	291	-	1193	5898	1993 01-12	
5040*	996	2192	1745	-	-	900	6041	1994 01-12	
420	96	160	145	-	-	105	550	1994 03	
420	95	175	125	-	-	121	477	1994 04	
420	99	192	139	-	-	105	509	1994 05	
420	99	185	138	-	-	101	630	1994 06	
:	46	184	:	16	:	:	571	1995 03	
:	43	215	:	26	:	44	500	1995 04	
:	46	206	:	23	:	:	520	1995 05	
:	44	187	:	22	:	:	636	1995 06	
2520	580	1054	830	-	-	637	3069	1994 01 - 06	
:	271	1138	:	136	:	:	3147	1995 01 - 12	
:	-53.3	8.0	:	-	:	:	2.5	1995 / 1994 X	
BRAUNKOHL-FOERDERUNG		LIGNITE PRODUCTION						LIGNITE PRODUCTION	
1087			1691		3916			1993 01-12	
447			1392		8401			1994 01-12	
43			111		204			1994 09	
44			128		-			1994 10	
38			149		-			1994 11	
41			138		-			1994 12	
41			:		14			1995 09	
:			:		- *			1995 10	
:			:		- *			1995 11	
:			:		:			1995 12	
447			1392		8401			1994 01 - 12	
:			:		:			1995 01 - 12	
:			:		:			1995 / 1994 X	
LIEFERUNGEN AN OEFFENTLICHE KRAFTWERKE		DELIVERIES TO PUBLIC POWER STATIONS						LIVRAISONS AUX CENTR. ELECT. PUBLIQUES	
1116			1554		3431			1993 01-12	
960*			1524		3839			1994 01-12	
80			78		216			1994 09	
80			76		373			1994 10	
80*			76		258			1994 11	
80*			121		539			1994 12	
:			:		- *			1995 09	
:			:		- *			1995 10	
:			:		- *			1995 11	
:			:		:			1995 12	
960*			1524		3839			1994 01 - 12	
:			:		:			1995 01 - 12	
:			:		:			1995 / 1994 X	

2

Kohlenwasserstoffe

Hydrocarbons

Hydrocarbures

KOHLWASSERSTOFFE / ERLÄUTERUNGEN

I. ROHÖL UND FEEDSTOCKS

Alle Angaben lauten auf 1 000 metrische Tonnen.

- Förderung** - Die Rohölförderung umfaßt auch die Kondensate, die bei den Rohölvorkommen auftreten, die Naturbenzine sowie andere Kondensate, die bei der Gewinnung, Reinigung und Stabilisierung von Naturgas anfallen, sofern sie in den Raffinerien umgewandelt werden.
- Einfuhren** - So wie für alle Aussenhandelsposten der Energiebilanz beruht die Ermittlung der Einfuhren auf Begriffen, wie sie für den Generalhandel üblich sind. Demnach umfassen die Einfuhren von Rohöl und Feedstock (letztere sind Mineralölerzeugnisse, die zur späteren Destillation bestimmt sind) sämtliche in das Hoheitsgebiet eines jeden Landes eingeführten Mengen, einschließlich derjenigen, die (i) zur Weiterverarbeitung für ausländische Rechnung bestimmt, (ii) vorübergehend eingeführt, (iii) auf Zollausschlußlager eingeführt, (iv) auf Speziallager für ausländische Rechnung eingeführt, (v) aus nationalen überseeischen Landesteilen bzw. Hoheitsgebieten eingeführt sind. Nicht dazu gehören jedoch diejenigen Mengen, die im Transitwege - insbesondere durch Rohölfertleitungen - das nationale Hoheitsgebiet durchqueren. Die Angaben stammen meistens aus den Einfuhrmeldungen, die nicht unbedingt mit den Zollerklärungen, auf die sich die Außenhandelsstatistik stützt, übereinstimmen müssen. Die Länderaufteilung der Einfuhren erfolgt nach ihrer Herkunftsbezeichnung.
- Einsatz in den Raffinerien (*)** - Dieser Posten umfaßt den Raffineriedurchsatz an Rohöl und Feedstocks einschließlich der für fremde Rechnung verarbeiteten Mengen.
- Ausfuhren** - Die Ausfuhren von Rohöl und Feedstocks enthalten gemäß dem Außenhandelsbegriff alle aus dem nationalen Hoheitsgebiet eines jeden Landes ausgeführten Mengen. Sie entsprechen u.a. denjenigen Mengen, die (i) im Ausland verarbeitet oder umgewandelt werden sollen, (ii) nach Verarbeitung oder Umwandlung reexportiert, (iii) nur vorübergehend exportiert, (iv) nach nationalen überseeischen Landesteilen oder Hoheitsgebieten exportiert, (v) an nationale oder ausländische, im Ausland stationierte Streitkräfte geliefert (soweit keine Geheimhaltungsvorschriften entgegenstehen) werden. Ausgeschlossen sind jedoch diejenigen Mengen, die das nationale Hoheitsgebiet im Transit durchqueren oder der Versorgung der Hochseeschifffahrt (Bunkermengen) dienen.

II. MINERALÖLERZEUGNISSE

Alle Angaben lauten auf 1 000 metrische Tonnen.

- Nettoerzeugung (*)** - Dieser Posten umfaßt die Raffinerieerzeugung aller Mineralölerzeugnisse (einschließlich der nicht-energetischen) mit Ausnahme des Raffinerieeigenverbrauchs und der Raffinerieverluste. Für eine detaillierte Aufzählung der Erzeugnisse wird auf den Anhang zum Bulletin 3/1976 "Energiestatistik" verwiesen.
- Ein- und Ausfuhren** - Es gelten hierfür die Begriffsbestimmungen, die für die Einfuhren und Ausfuhren im vorherigen Kapitel I, Rohöl und Feedstocks aufgeführt worden sind.
- Bunker** - Betrifft ausschließlich die an die Hochseeschifffahrt aller Flaggen gelieferten Bunkermengen, und zwar einschließlich der aus Beständen der Zollausschluß- und Sonderlager entnommenen Mengen. Ausgenommen sind dagegen die Liefermengen für den Bedarf des internationalen Flugverkehrs. (Sie sind in den Inlandslieferungen enthalten).
- Inlandslieferungen** - Dieser Posten erfaßt alle in den Ländern für energetische und nichtenergetische Zwecke ausgelieferten Mengen. Dazu gehören die Umwandlungsmengen (Kraftwerke) sowie der Endverbrauch (Haushalte, Industrie, Verkehr). Der Eigenbedarf der Energieerzeuger fällt nicht hierunter. Der Verbrauch der petrochemischen Industrie wird als Nettozahl verbucht, d.h. ohne Rückläufe aus der petrochemischen Industrie. Für Frankreich enthalten die Zahlen nicht den Militärverbrauch.

III. NATURGAS

Die Angaben erfolgen in Terajoule (TJ) auf Basis des oberen Heizwertes (HO). Die monatlichen Angaben für das Vereinigte Königreich beziehen sich auf die Zeiträume von 4 oder 5 Wochen (4 Wochen bei den beiden ersten Monaten eines jeden Quartals, 5 Wochen beim letzten Quartalsmonat).

- Erzeugung** - Es handelt sich hier um gereinigtes Naturgas nach Aussonderung der im Gas enthaltenen unbrauchbaren Stoffe. Ausgeschlossen sind solche Mengen, die durch Abblasen, Fackeln und Produktionsversuche eliminiert werden; ferner die in den Lagerstätten eingepressten Mengen. Der Eigenverbrauch der Erzeuger ist eingeschlossen. Die Erzeugung von Synthesegas ist nicht enthalten.
- Ein- und Ausfuhren** - Mengen, die das nationale Hoheitsgebiet auf dem Transitwege durchqueren, insbesondere in Gasfernleitungen, sind ausgeschlossen.
- Bruttoinlandsverbrauch** - Dieser Posten errechnet sich nach der Formel : $\text{Naturgaserzeugung} + \text{Einfuhren aus den Niederlanden} + \text{sonstige nicht veröffentlichte Einfuhren aus der Gemeinschaft} + \text{Außergemeinschaftliche Einfuhren} - \text{Innergemeinschaftliche Ausfuhren} - \text{Außergemeinschaftliche Ausfuhren (unveröffentlicht)} \pm \text{Bestandveränderungen (unveröffentlicht)} = \text{Bruttoinlandsverbrauch an Naturgas}$.

(*) Begriffsbestimmungen auf den neuesten Stand gebracht

HYDROCARBONS / EXPLANATORY NOTES

I. CRUDE OIL AND FEEDSTOCKS

All data are expressed in 1 000 metric tonnes.

- Production** - Production of crude oil includes condensates "associated" with crude oil deposits, natural gasolines and other condensates obtained on production, purification and stabilization of natural gas only when these materials undergo transformation in refineries.
- Imports** - As for all trade aggregates relative to the energy balance sheets, the definition of imports is based on a general trade concept. Hence imports of crude oil include all quantities of crude and feedstocks (i.e. semi-refined petroleum products for further distillation; therefore for FR of Germany imported finished petroleum products which are later retreated in refineries are excluded) imported into the national territory and therefore includes those quantities: (i) destined for treatment on behalf of other countries; (ii) only imported on a temporary basis; (iii) imported and deposited in uncleared bonded warehouses; (iv) imported and placed in special warehouses on behalf of foreign countries; (v) imported from regions and/or from territories overseas under national sovereignty. However, those quantities passing through the national territory in transit, mainly via oil-pipelines, are excluded. The data is generally based on direct declarations submitted by importers and may differ from data supplied by the customs services and published in the foreign trade statistics. The breakdown of imports by country is given by the country of origin of the product.
- Transformation input (*)** - This aggregate covers the total quantities of crude oil, feedstocks and petroleum products treated or retreated in refineries including those quantities destined for treatment on behalf of other countries.
- Exports** - Exports of crude oil and feedstocks similarly follow a general trade definition and cover all quantities exported from the national territory and therefore include those quantities: (i) destined to undergo treatment of transformation abroad, (ii) re-exported after treatment or transformation, (iii) exported on a temporary basis, (iv) exported to regions or territories overseas under national sovereignty, (v) supplied to national or foreign troops stationed abroad (in so far as secrecy permits). Quantities passing through the national territory in transit or which serve to supply bunkers of sea-going ships are not included.

II. PETROLEUM PRODUCTS

All data are expressed in 1 000 metric tonnes.

- Net production (*)** -This aggregate covers the refinery production of all petroleum products (including products for non-energy use), net of refinery own consumption and losses. For the definitions of petroleum products see "Energy statistics" supplement - Bulletin 3/1976.
- Imports/Exports** -These are defined in the same way as for the imports and exports of "crude oil and feedstocks" listed above. For FR of Germany imports of petroleum products include quantities intended for retreatment in refineries.
- Bunkers** -This represents the deliveries to bunkers of sea-going vessels of all flags, including those quantities deposited in uncleared bonded warehouses and in special warehouses. However, deliveries for the needs of international air traffic are excluded (these are included in inland deliveries).
- Inland deliveries** -These are the total quantities of petroleum products delivered in the national territory for both energy and non-energy use. Included, therefore, are deliveries of all products for transformation to other forms of energy (e.g. to electrical power stations) and for final consumption (deliveries to households, industry or for transport). The energy producer's own consumption is not included. Deliveries to the petrochemical industry are accounted for on a net basis (i.e. net of backflows from the petrochemical industry). For France, deliveries for military consumption are not included.

III. NATURAL GAS

All data are expressed in Terajoules (TJ) on the basis of gross calorific value (GCV). The United Kingdom monthly data refers to periods of 4 or 5 weeks (4 weeks for the first two months of each quarter, 5 for the last month).

- Production** -Covers only purified natural gas after removal of inert matter contained in the gas. The amounts indicated are those after deduction of quantities used for blow-offs, flaring, production tests and the amounts reinjected into the strata. The producer's own consumption is included. The production of substitute natural gas is not included.
- Imports/Exports** -Quantities passing through the national territory in transit are excluded (mainly through gas pipelines).
- Gross Inland Consumption** -This series is calculated as follows: Production of natural gas + imports from the Netherlands + other imports from the Community (not shown) + extra-Community imports - intra- and extra-Community exports (not shown) \pm stock change (not shown).

(*) updating of definition

HYDROCARBURES / NOTES EXPLICATIVES

I. PETROLE BRUT ET FEEDSTOCKS

Toutes les données sont exprimées en 1 000 tonnes métriques.

- Production** - La production de pétrole brut comprend les condensats "associés" dans les gisements de pétrole brut, les essences naturelles et d'autres condensats obtenus lors de la production, de l'épuration et de la stabilisation du gaz naturel, seulement dans les cas où ces produits subissent une transformation dans les raffineries.
- Importations** - Comme pour tous les agrégats du commerce extérieur relatifs au bilan d'énergie, la définition des importations repose sur le concept de commerce général. Ainsi, les importations de pétrole brut et de feedstocks (produits pétroliers semi-raffinés destinés à une distillation ultérieure dont sont exclues les importations de produits pétroliers destinés à un retraitement en R.F. d'Allemagne), englobent toutes les quantités importées dans le territoire national, y compris les quantités : (i) destinées au traitement à façon pour compte étranger, (ii) importées à titre temporaire, (iii) importées et mises en entrepôts hors douane, (iv) importées et mises en entrepôts spéciaux pour compte étranger, (v) importées en provenance de régions ou de territoires d'outre-mer sous la souveraineté nationale. Ne sont cependant pas comprises les quantités qui traversent le territoire national en transit, notamment par oléoducs. Les données sont, en général, fondées sur les déclarations des importateurs et peuvent de ce fait différer des données douanières, publiées dans les statistiques du commerce extérieur. La ventilation des importations par pays suit la notion d'origine des produits.
- Entrées en transformation (*)** - Cet agrégat englobe toutes les quantités de pétrole brut, de feedstocks et de produits pétroliers à retraiter, entrées en traitement dans les raffineries (y compris le traitement à façon pour le compte étranger).
- Exportations** - Les exportations de pétrole brut et de feedstocks suivent la notion de commerce général et couvrent donc toutes les quantités exportées à partir du territoire national. Elles comprennent entre autres les quantités : (i) destinées à subir un traitement ou une transformation à l'étranger, (ii) réexportées après traitement ou transformation; (iii) exportées à titre temporaire; (iv) exportées à destination de régions ou de territoires d'outre-mer sous la souveraineté nationale; (v) fournies aux troupes nationales ou étrangères stationnées à l'étranger (dans la mesure où des dispositions concernant le secret ne s'y opposent pas). Ne sont cependant pas comprises les quantités qui traversent le territoire national en transit ou qui sont destinées au soutage des navires de haute mer.

II. PRODUITS PETROLIERS

Toutes les données sont exprimées en 1 000 tonnes métriques.

Production (*) nette	-Cet agrégat représente la production en raffineries de tous les produits pétroliers (y compris les produits à usage non énergétique), à l'exclusion de la consommation propre de raffineries et des pertes de raffinage. Pour la définition des produits pétroliers, voir le document ad hoc paru en supplément au bulletin 3/1976 "Statistiques de l'énergie".
Importations/ Exportations	-Définies par analogie aux importations/exportations de pétrole brut et de feedstocks ci-dessus. Les importations totales de produits pétroliers en R.F. d'Allemagne comprennent les quantités à retraiter en raffinerie.
Soutes	-Concerne l'approvisionnement des navires de haute mer, quel que soit leur pavillon, y compris les quantités prélevées dans les entrepôts hors douane et dans les entrepôts spéciaux. Sont exclues les fournitures pour les besoins du trafic aérien international (sont incluses dans les livraisons intérieures).
Livraisons	-Cet agrégat correspond au total des quantités livrées dans le pays pour l'ensemble des usages énergétiques et non-énergétiques. Cette rubrique englobe les livraisons pour transformations (aux centrales électriques) et pour consommation "finale" (livraisons au foyers domestiques, aux industries ou pour le transport). La consommation propre des producteurs d'énergie n'est pas comprise. Les livraisons à l'industrie pétrochimique sont comptabilisées sur une base nette (c.à.d. nette des produits restitués par l'industrie pétrochimique). Pour la France, les chiffres ne comprennent pas la consommation militaire.

III. GAZ NATUREL

Les données sont exprimées en Terajoules (TJ) - sur la base du pouvoir calorifique supérieur (PCS). Les données mensuelles du Royaume-Uni concernent des périodes de 4 ou 5 semaines (4 semaines pour les deux premiers mois de chaque trimestre et 5 pour le dernier mois).

Production	-Ne concerne que le gaz naturel épuré après élimination des matières inertes contenues dans le gaz. Les chiffres indiqués sont ceux relevés après déduction des quantités utilisées pour les lâchers, les brûlés à la torche, les essais de production et des quantités réinjectées dans le gisement. La consommation propre des producteurs est incluse. La production de gaz naturel de substitution n'est pas incluse.
Importations/ Exportations	-Les quantités qui traversent le territoire national en transit (par exemple par gazoduc) sont exclues.
Consommation intérieure brute	-Cet agrégat est calculé à partir de la formule suivante : production de gaz naturel + importations des Pays-Bas + autres importations intra-Communautaires (non-publié) + importations extra-Communautaires - exportations intra-Communautaires et exportations extra-Communautaires (non-publié) \pm variations des stocks (non-publié).

(*) définition mise à jour

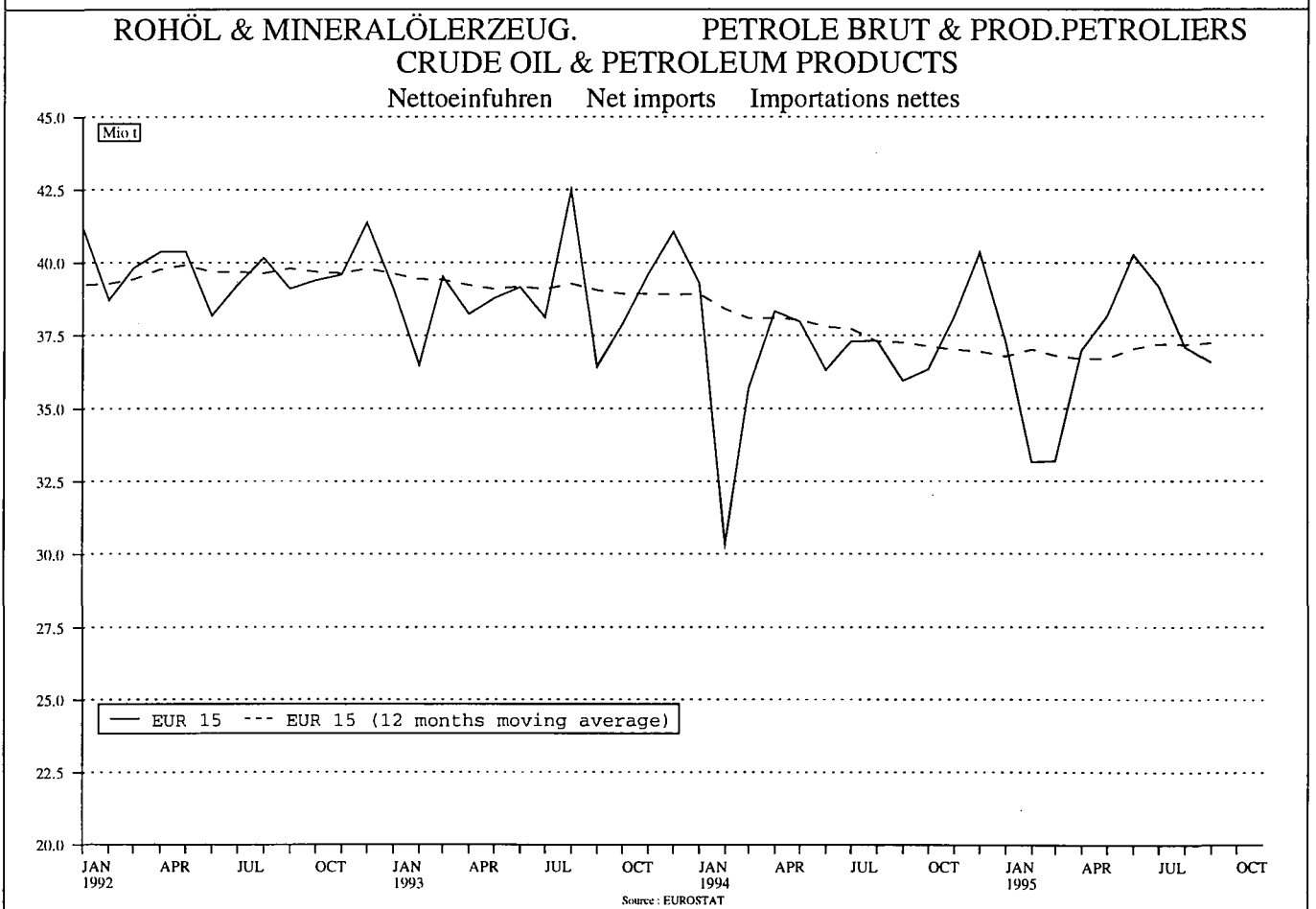
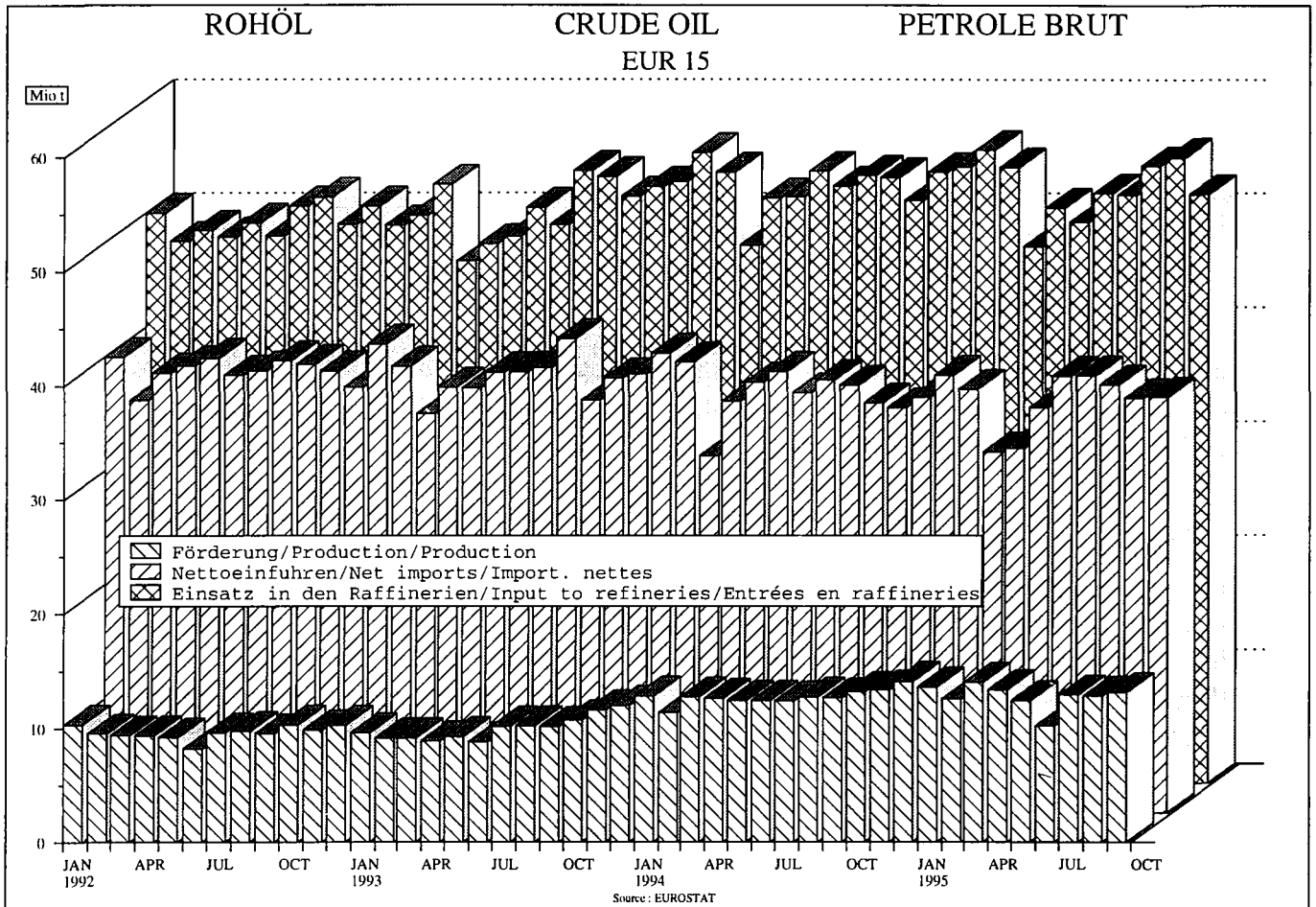

PETROLEUM PRODUCTS

Net production of refineries

EUR 15

Mio t

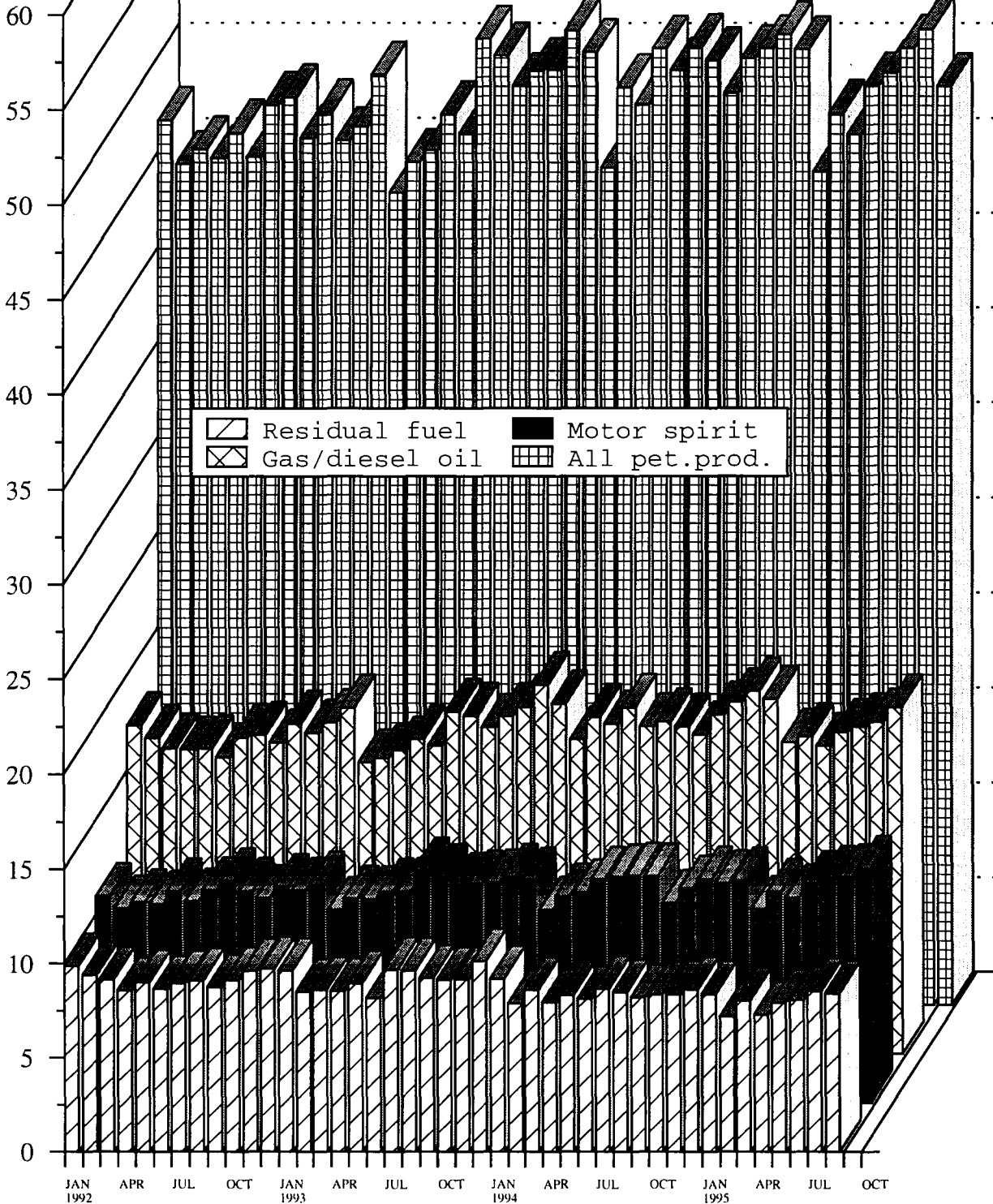

Source : EUROSTAT

	EUR 15	EUR 12	B	DK	D	GR	E	F	IRL
ROHOEL UND FEEDSTOCKS									
1000 T									
FOERDERUNG									
PRODUCTION									
1993 01-12	119738	118593			8285	3066	562	866	2754
1994 01-12	152698	151584			9117	2939	531	907	2891
1994 07	12376	12283			758	242	43	77	232
1994 08	12713	12619			718	256	39	75	231
1994 09	12648	12555			713	242	42	77	228
1994 10	13210	13117			777	248	45	74	269
1995 07	12915	12822			779	249	41	64	232
1995 08	12822	12728			771	231	43	58	248
1995 09	13138	13045			767	254	36	55	238
1995 10	:	:			794	:	:	:	252
1994 01 - 10	125266	124339			7589	2450	448	754	2369
1995 01 - 10	:	:			7667	:	:	:	2221
1995 / 1994 %	:	:			1.0	:	:	:	-6.3
GESAMTEINFUEHREN									
TOTAL IMPORTS									
IMPORTATIONS TOTALES									
ROHOEL UND FEEDSTOCKS									
CRUDE OIL AND FEEDSTOCKS									
PETROLE BRUT ET SEMI RAFFINE									
1993 01-12	534913	500313	30932	5412	99612	14271	53882	78936	1891
1994 01-12	538484	502103	31594	5611	106369	14801	54766	75661	2299
1994 06	44301	41322	2929	562	8835	976	4373	6133	140
1994 07	45974	42919	2590	415	9411	1389	4467	6155	210
1994 08	45682	43065	2864	499	8986	1211	4902	6101	210
1994 09	44324	41494	2764	406	8859	1388	5044	6177	140
1995 06	44693	42071	2439	549	7747	1425	4499	6916	140
1995 07	45016	42078	2888	534	8940	1656	5363	7441	205
1995 08	44963	41834	2862	531	8921	1204	4533	5932	210
1995 09	44392	41784	2478	568	8451	1238	4746	6462	142
1994 01 - 09	402489	375650	23857	4399	79373	11028	41106	56379	1748
1995 01 - 09	394259	368474	21561	4692	76133	13001	41477	58545	1626
1995 / 1994 %	-2.1	-1.9	-9.6	6.7	-4.1	17.9	0.9	3.8	-7.0
ROHOEL									
CRUDE OIL									
PETROLE BRUT									
1993 01-12	501283	467900	27557	5087	99612	11855	52771	75362	1891
1994 01-12	506486	470840	28372	5263	106369	12914	53786	72785	2299
1994 06	41006	38122	2518	511	8835	800	4301	5790	140
1994 07	42331	39348	2267	383	9411	1235	4365	5531	210
1994 08	42277	39724	2385	436	8986	991	4804	5746	210
1994 09	41476	38722	2390	392	8859	1202	4920	5971	140
1995 06	41595	39040	2016	519	7747	1199	4215	6760	140
1995 07	41426	38563	2506	495	8940	1493	4439	7248	205
1995 08	42425	39373	2561	499	8921	969	4505	5890	210
1995 09	42071	39542	2229	549	8451	1169	4675	6303	140
1994 01 - 09	377135	350868	21294	4125	79373	9609	40258	53812	1748
1995 01 - 09	372768	347527	19455	4454	76133	11366	40021	57298	1606
1995 / 1994 %	-1.2	-1.0	-8.6	8.0	-4.1	18.3	-0.6	6.5	-8.1
FEEDSTOCKS									
FEEDSTOCKS									
PETROLE SEMI RAFFINE									
1993 01-12	33630	32413	3375	325		2416	1111	3574	-
1994 01-12	31998	31263	3222	348		1887	980	2876	-
1994 07	3643	3571	323	32		154	102	624	-
1994 08	3405	3341	479	63		220	98	355	-
1994 09	2848	2772	374	14		186	124	206	-
1994 10	2488	2441	312	46		215	79	88	-
1995 07	3590	3515	382	39		163	924	193	-
1995 08	2538	2461	301	32		235	28	42	-
1995 09	2321	2242	249	19		69	71	159	2
1995 10	:	:	:	3		:	:	126	-
1994 01 - 10	27842	27223	2875	320		1634	927	2655	-
1995 01 - 10	:	:	:	241		:	:	1373	20
1995 / 1994 %	:	:	:	-24.7		:	:	-48.3	-
ROHOEL UND FEEDSTOCKS									
CRUDE OIL AND FEEDSTOCKS									
PETROLE BRUT ET SEMI RAFFINE									
INNERGEMEINSCHAFTLICHE EINFUEHREN (EUR 15)									
INTRA-COMMUNITY IMPORTS (EUR 15)									
IMPORT. INTRA-COMMUNAUTAIRES (EUR 15)									
1993 01-12	42976		3130	71	12680	426	2381	6981	11
1994 01-12	52195		5622	5	17123	188	3394	9176	-
1994 06	3597		404	-	1080	-	247	719	-
1994 07	3677		444	-	1174	27	231	562	-
1994 08	3629		453	5	1231	-	316	610	-
1994 09	4239		309	-	1641	22	743	568	-
1995 06	4082		351	-	1337	-	282	615	-
1995 07	5176		511	-	2027	-	255	751	135
1995 08	4670		270	-	1670	-	320	842	-
1995 09	:		285	-	1444	-	313	742	72
1994 01 - 09	38099		4220	5	12935	187	2395	6263	-
1995 01 - 09	:		2425	-	14518	165	3394	7902	218
EINFUEHREN AUS VEREINIGTEM KOENIGREICH									
IMPORTS FROM THE UNITED KINGDOM									
IMPORT. EN PROVENANCE DU ROYAUME-UNI									
1993 01-12	29655	24693	1032	-	12364	315	2177	6041	11
1994 01-12	38819	35077	3499	-	16570	-	3002	8293	-
1994 06	2331	2152	168	-	1003	-	247	596	-
1994 07	2460	2262	225	-	1136	-	231	482	-
1994 08	2605	2408	264	-	1183	-	235	532	-
1994 09	3098	2811	112	-	1570	-	661	459	-
1995 06	2989	2794	164	-	1315	-	176	526	-
1995 07	4245	4012	304	-	2009	-	148	740	135
1995 08	3325	3084	105	-	1650	-	-	763	-
1995 09	:	:	111	-	1398	-	232	644	72
1994 01 - 09	27168	24841	2588	-	12460	-	2130	5441	-
1995 01 - 09	:	:	1102	-	14266	69	2595	7232	218

(1) INTRA-COMMUNITY IMPORTS PRIOR TO 01.01.1995 REFER TO EUR 12
(1) IMPORTATIONS INTRA-COMMUNAUTAIRES AVANT LE 01.01.1995 SE REFERENT A EUR 12

(1) INNERGEMEINSCHAFTLICHE EINFUEHREN VOR DEM 01.01.1995 BEZIEHEN SICH AUF EUR 12

I	L	NL	A	P	FIN	S	UK	U.S.A.	
ROHOEL UND FEEDSTOCKS			CRUDE OIL AND FEEDSTOCKS				PETROLE BRUT ET SEMI RAFFINE		
1000 T			1000 T				1000 T		
FOERDERUNG			PRODUCTION				PRODUCTION		
4584		3250	1145				95226	427702 1993 01-12	
4650		4321	1114				126228	419687 1994 01-12	
367		346	93				10218	35129 1994 07	
447		354	94				10499	35254 1994 08	
398		311	93				10544	34483 1994 09	
417		352	93				10935	35802 1994 10	
393		255	93				10809	34842 1995 07	
465		277	94				10635	34945 1995 08	
400		304	93				10991	33565 1995 09	
:		:	:				11894	: 1995 10	
3815		3672	927				103242	348570 1994 01 - 10	
:		:	:				107609	: 1995 01 - 10	
:		:	:				4.2	: 1995 / 1994 X	
GESAMTEINFUHREN			TOTAL IMPORTS				IMPORTATIONS TOTALES		
ROHOEL UND FEEDSTOCKS			CRUDE OIL AND FEEDSTOCKS				PETROLE BRUT ET SEMI RAFFINE		
86881		55272	8104	11617	8162	18334	61607	392654 1993 01-12	
86684		56707	8326	14138	9842	18213	53473	407544 1994 01-12	
6884		4866	696	1238	651	1632	4386	34624 1994 06	
7053		4932	739	1007	707	1609	5290	38054 1994 07	
7949		4867	672	1176	829	1116	4300	36485 1994 08	
7275		4427	701	841	884	1245	4173	36412 1994 09	
7604		5482	696	1175	651	1275	4095	36243 1995 06	
6325		5213	739	1392	707	1492	2121	34902 1995 07	
7437		4910	672	948	829	1628	4346	35339 1995 08	
7300		5014	701	1010	884	1023	4375	37172 1995 09	
64467		42162	6189	10148	7113	13537	40983	304331 1994 01 - 09	
61512		44836	6047	10726	7113	12625	34365	306677 1995 01 - 09	
-4.6		6.3	-2.3	5.7		-6.7	-16.2	0.8 1995 / 1994 X	
ROHOEL			CRUDE OIL				PETROLE BRUT		
77116		55272	7418	10951	8162	17803	50426	365923 1993 01-12	
75788		56707	7789	13424	9842	18015	43133	385226 1994 01-12	
5910		4866	632	1173	651	1601	3278	32817 1994 06	
5834		4932	686	912	707	1590	4268	36184 1994 07	
6840		4867	620	1111	829	1104	3348	34434 1994 08	
6127		4427	643	797	884	1227	3497	34917 1994 09	
6478		5482	632	1100	651	1272	3384	34986 1995 06	
5213		5213	686	1339	707	1470	1472	33398 1995 07	
6431		4910	620	922	829	1603	3555	33624 1995 08	
6300		5014	643	957	884	1002	3755	35531 1995 09	
56220		42162	5772	9651	7113	13382	32616	287098 1994 01 - 09	
53834		44836	5663	10064	7113	12465	28460	293824 1995 01 - 09	
-4.3		6.3	-1.9	4.3		-6.9	-12.8	2.3 1995 / 1994 X	
FEEDSTOCKS			FEEDSTOCKS				PETROLE SEMI RAFFINE		
9765			686	666		531	11181	26731 1993 01-12	
10896			537	714		198	10340	22318 1994 01-12	
1219			53	95		19	1022	1870 1994 07	
1109			52	65		12	952	2051 1994 08	
1148			58	44		18	676	1495 1994 09	
975			39	61		8	665	1618 1994 10	
1112			53	53		22	649	1504 1995 07	
1006			52	26		25	791	1715 1995 08	
1000			58	53		21	620	1641 1995 09	
:			:	154		:	714	: 1995 10	
9222			456	558		163	9032	18851 1994 01 - 10	
:			:	816		:	6619	: 1995 01 - 10	
:			:	46.2		:	-26.7	: 1995 / 1994 X	
ROHOEL UND FEEDSTOCKS			CRUDE OIL AND FEEDSTOCKS				PETROLE BRUT ET SEMI RAFFINE		
INNERGEMEINSCHAFTLICHE EINFUHREN (EUR 15)			INTRA-COMMUNITY IMPORTS (EUR 15)				IMPORT. INTRA-COMMUNAUTAIRES (EUR 15)		
(1)			(1)				(1)		
556		2174	31	653	3200	3926	6756	1993 01-12	
1300		2801	50	128	3042	2930	6436	1994 01-12	
15		138	7	-	111	247	629	1994 06	
76		188	8	-	136	279	552	1994 07	
21		141	7	128	216	153	348	1994 08	
70		91	3	-	219	218	355	1994 09	
285		432	7	-	111	194	468	1995 06	
169		526	8	-	136	224	434	1995 07	
201		409	7	-	216	245	490	1995 08	
:		:	3	-	219	153	333	1995 09	
833		1926	46	128	1789	2142	5230	1994 01 - 09	
:		:	40	134	1789	1920	4088	1995 01 - 09	
EINFUHREN AUS VEREINIGTEM KOENIGREICH			IMPORTS FROM THE UNITED KINGDOM				IMPORT. EN PROVENANCE DU ROYAUME-UNI		
217		1883		653	3024	1938	17280	1993 01-12	
828		2757		128	2509	1233	24034	1994 01-12	
-		138		-	111	68	2158	1994 06	
-		188		-	136	62	2724	1994 07	
-		66		128	135	62	2275	1994 08	
-		9		-	219	68	3197	1994 09	
181		432		-	111	84	1905	1995 06	
150		526		-	136	97	753	1995 07	
157		409		-	135	106	1138	1995 08	
:		:		-	219	66	1635	1995 09	
467		1627		128	1469	858	17393	1994 01 - 09	
:		:		134	1469	825	14451	1995 01 - 09	

(1) INTRA-COMMUNITY IMPORTS PRIOR TO 01.01.1995 REFER TO EUR 12

(1) IMPORTATIONS INTRA-COMMUNAUTAIRES AVANT LE 01.01.1995 SE REFERENT A EUR 12

(1) INNERGEMEINSCHAFTLICHE EINFUHREN VOR DEM 01.01.1995 BEZIEHEN SICH AUF EUR 12

	EUR 15	EUR 12	B	DK	D	GR	E	F	IRL	
ROHOEL UND FEEDSTOCKS (1) EINFUHREN 1000 T	CRUDE OIL AND FEEDSTOCKS (1) IMPORTS 1000 T					PETROLE BRUT ET SEMI RAFFINE (1) IMPORTATIONS 1000 T				
AUSSERGEMEINSCHAFTLICHE EINFUHREN(EUR15)	EXTRA-COMMUNITY IMPORTS (EUR 15)					IMPORT. EXTRA-COMMUNAUTAIRES (EUR 15)				
1993 01-12	491175		27280	5341	87107	13845		71970	1880	
1994 01-12	483018		25970	5606	87681	14522		66475	2299	
1994 06	40643		2524	562	7754	976		5414	140	
1994 07	42245		2145	415	8236	1362		5593	210	
1994 08	41979		2392	494	7753	1211		5491	210	
1994 09	40016		2452	406	7219	1338		5609	140	
1995 06	40547		2088	549	6410	1425		6301	140	
1995 07	39615		2376	534	6913	1656		6690	70	
1995 08	40214		2591	531	7252	1204		5090	210	
1995 09	:		2192	568	7007	1238		5720	70	
1994 01 - 09	363651		19616	4394	66438	10750		38712	1748	
1995 01 - 09	:		19140	4692	61616	12836		50644	1408	
EINFUHREN AUS WESTLICHER HEMISPHERE	IMPORTS FROM THE WESTERN HEMISPHERE					IMPORT. EN PROV. HEMISPHERE OCCIDENTAL				
1993 01-12	24483	22893	852	-	5561		11124	1631		
1994 01-12	19326	18228	1134	-	3907		9009	677		
1994 06	2065	1894	161	-	222		875	128		
1994 07	2158	2087	139	-	668		830	128		
1994 08	1826	1722	141	-	202		832	128		
1994 09	1478	1364	70	-	315		556	-		
1995 06	1571	1479	84	-	479		578	-		
1995 07	1618	1512	132	62	305		664	-		
1995 08	1716	1600	166	102	265		433	-		
1995 09	:	:	100	-	258		426	-		
1994 01 - 09	14173	13355	885	-	2563		6650	597		
1995 01 - 09	:	:	800	577	3030		5421	26		
EINFUHREN AUS AFRIKA	IMPORTS FROM AFRICA					IMPORTATIONS EN PROVENANCE D'AFRIQUE				
1993 01-12	124274	118997	2292	-	28017	2706	15935	15010	-	
1994 01-12	129814	124359	1783	-	27247	2979	20374	16090	-	
1994 06	9594	9045	276	-	2277	273	1315	1053	-	
1994 07	10013	9470	11	-	2358	426	1263	914	-	
1994 08	9502	9502	135	-	2267	50	1510	942	-	
1994 09	9708	9153	118	-	2112	424	1342	1213	-	
1995 06	10689	10326	9	-	1893	316	1790	1510	-	
1995 07	10015	9485	-4	-	1654	198	1515	1491	-	
1995 08	10320	10201	36	-	2501	206	1798	626	-	
1995 09	:	:	111	-	1861	313	1682	1105	-	
1994 01 - 09	96590	92478	1783	-	20204	2252	15548	11418	-	
1995 01 - 09	:	:	268	-	18100	2337	14776	9788	-	
EINFUHREN AUS DEM NAHEN U. MITTL. OSTEN	IMPORTS FROM THE NEAR AND MIDDLE EAST					IMPORT. EN PROV. PROCHE ET MOYEN ORIENT				
1993 01-12	190673	184188	15227	105	17544	9557	17194	39381		
1994 01-12	167211	160497	12427	-	15454	9179	15564	34990		
1994 06	14761	14460	989	-	1395	613	1713	3077		
1994 07	14680	13830	968	-	1583	832	1496	3198		
1994 08	16089	15299	1162	-	1680	603	1689	3378		
1994 09	14230	14049	1327	-	1322	593	1699	3620		
1995 06	15143	14415	1075	-	1353	886	1468	3443		
1995 07	15585	14749	1038	-	1469	1305	1245	3697		
1995 08	14261	13063	1159	-	999	941	1523	2851		
1995 09	:	:	1153	-	1250	754	1735	2665		
1994 01 - 09	127964	122711	8749	-	11980	6920	12033	27676		
1995 01 - 09	:	:	9825	-	10342	8572	12601	26742		
EINFUHREN AUS OSTEUROPA	IMPORTS FROM EASTERN EUROPE					IMPORT. EN PROVENANCE D'EUROPE ORIENTALE				
1993 01-12	63337	60294	3027	1727	17401	1419	5171	7484	-	
1994 01-12	69587	65100	2877	1289	21196	2222	4550	5303	-	
1994 06	6782	6122	327	192	2075	68	151	526	-	
1994 07	7535	7141	455	183	2062	104	545	679	-	
1994 08	8097	7514	375	269	1982	474	432	645	-	
1994 09	6227	5795	267	14	2095	286	468	237	-	
1995 06	5419	4922	372	212	1292	223	381	673	-	
1995 07	6039	5766	419	66	1803	153	852	427	-	
1995 08	6152	5709	427	153	1915	38	459	595	-	
1995 09	:	:	397	164	1964	171	453	743	-	
1994 01 - 09	53343	49873	2347	1203	16744	1437	2883	4320	-	
1995 01 - 09	:	:	2324	1512	15393	1878	4055	4974	-	
EINFUHREN AUS ANDEREN DRITTEN LAENDERN	IMPORTS FROM OTHER THIRD-PARTY COUNTRIES					IMPORT. EN PROV. D'AUTRES PAYS TIERS				
1993 01-12	88408	78500	5882	3509	18584	163	2778	8464	1880	
1994 01-12	97080	85235	7749	4317	19877	142	1874	9415	2299	
1994 06	7441	6570	771	370	1785	22	73	630	140	
1994 07	7859	7136	572	232	1565	-	102	674	210	
1994 08	6465	5754	579	225	1622	84	123	398	210	
1994 09	8373	7325	670	392	1375	35	236	539	140	
1995 06	7725	7160	548	337	1393	-	-	675	140	
1995 07	6358	5606	791	406	1682	-	-	1075	70	
1995 08	7765	7058	803	276	1572	19	-	1018	210	
1995 09	:	:	431	404	1674	-	137	1207	70	
1994 01 - 09	71581	62946	5852	3191	14947	141	1598	6105	1748	
1995 01 - 09	:	:	5923	2603	14751	49	498	9114	1408	
EINFUHREN AUS MEXIKO	IMPORTS FROM MEXICO					IMPORT. EN PROVENANCE DU MEXIQUE				
1993 01-12	14272	14033	183	-	221		10732	1278		
1994 01-12	10397	10397	259	-	-		8244	591		
1994 07	1032	1032	36	-	-		777	128		
1994 08	1077	1077	26	-	-		783	128		
1994 09	764	764	39	-	-		509	-		
1994 10	861	861	14	-	-		767	-		
1995 07	662	662	38	-	-		544	-		
1995 08	562	562	44	-	-		307	-		
1995 09	:	:	25	-	-		353	-		
1995 10	:	:	:	-	-		:	-		
1994 01 - 10	8796	8796	230	-	-		6968	511		
1995 01 - 10	:	:	:	-	-		:	-		

(1) EXTRA-COMMUNITY IMPORTS PRIOR TO 01.01.1995 REFER TO EUR 12
(1) IMPORTATIONS EXTRA-COMMUNAUTAIRES AVANT LE 01.01.1995 SE REFERENT A EUR 12
(1) AUSSERGEMEINSCHAFTLICHE EINFUHREN VOR DEM 01.01.1995 BEZIEHEN SICH AUF EUR 12

I	L	NL	A	P	FIN	S	UK	U.S.A.		
ROHDEL UND FEEDSTOCKS (1) EINFUHREN 1000 T			CRUDE OIL AND FEEDSTOCKS (1) IMPORTS 1000 T				PETROLE BRUT ET SEMI RAFFINE (1) IMPORTATIONS 1000 T			
AUSSERGEHEINSCHAFTLICHE EINFUHREN(EUR15)			EXTRA-COMMUNITY IMPORTS (EUR 15)				IMPORT. EXTRA-COMMUNAUTAIRES (EUR 15)			
86336		53093	7360	10964	4962	13981	54854	288623	1993 01-12	
85054		53372	7729	14010	6772	15098	47059	285904	1994 01-12	
6869	4730		627	1238	540	1385	3757	24695	1994 06	
6977	4745		680	1007	571	1330	4738	26166	1994 07	
7928	4726		612	1048	613	963	3952	25658	1994 08	
7205	4337		638	841	665	1027	3838	24631	1994 09	
7319	5051		627	1175	540	1078	3627	24896	1995 06	
6837	4687		680	1392	571	1246	1687	25127	1995 07	
7234	4502		612	948	613	1358	3856	24685	1995 08	
:	:		638	1010	665	849	4022	26975	1995 09	
63633	40162		5726	10020	5324	11238	35774	213716	1994 01 - 09	
:	:		3855	10584	5324	10561	30277	216068	1995 01 - 09	
EINFUHREN AUS WESTLICHER HEMISPHERE			IMPORTS FROM THE WESTERN HEMISPHERE				IMPORT. EN PROV. HEMISPHERE OCCIDENTAL			
117	274		239	1044		1351	2290	108793	1993 01-12	
344	366		-	515		1098	2276	115192	1994 01-12	
58	78		-	127		171	245	9894	1994 06	
92	46		-	-		71	276	9877	1994 07	
69	43		-	131		104	327	9344	1994 08	
74	44		-	-		114	180	9779	1994 09	
105	47		-	-		92	220	10865	1995 06	
75	185		-	131		106	197	11254	1995 07	
:	:		-	-		116	243	11298	1995 08	
:	:		-	-		73	199	11739	1995 09	
247	282		-	385		818	1746	85076	1994 01 - 09	
:	:		-	400		903	1885	95116	1995 01 - 09	
EINFUHREN AUS AFRIKA			IMPORTS FROM AFRICA				IMPORTATIONS EN PROVENANCE D'AFRIQUE			
36427	8333		4631	5632	253	393	4645	78658	1993 01-12	
36177	9144		3960	5756	102	1393	4809	75063	1994 01-12	
2542	621		269	298	-	280	390	6610	1994 06	
2469	823		337	431	84	122	575	6946	1994 07	
2950	542		-	507	-	599	599	8065	1994 08	
2816	247		286	456	18	251	425	6333	1994 09	
3205	1040		269	442	-	94	121	7060	1995 06	
2878	906		337	394	84	109	453	6796	1995 07	
3176	842		-	486	-	119	530	6020	1995 08	
:	:		286	283	18	73	286	7592	1995 09	
26827	6336		2860	4294	102	1150	3816	56654	1994 01 - 09	
:	:		1672	4158	102	923	2302	57377	1995 01 - 09	
EINFUHREN AUS DEM NAHEN U. MITTL. OSTEN			IMPORTS FROM THE NEAR AND MIDDLE EAST				IMPORT. EN PROV. PROCHE ET MOYEN ORIENT			
30674	35486		2172	2529	96	4217	16491	97993	1993 01-12	
25098	31291		2780	5879	126	3808	10615	94227	1994 01-12	
1901	3273		301	618	-	-	881	7642	1994 06	
1935	2515		343	362	-	507	941	8996	1994 07	
2233	3169		534	407	126	130	978	8186	1994 08	
2037	2730		181	77	-	-	644	8519	1994 09	
2697	2360		301	658	-	427	475	6971	1995 06	
2293	2321		343	803	-	493	578	6897	1995 07	
2526	2327		534	161	126	538	576	6757	1995 08	
:	:		181	590	-	337	693	7423	1995 09	
18789	24233		2135	3979	126	2992	8352	70692	1994 01 - 09	
:	:		1746	4277	126	4184	5739	62503	1995 01 - 09	
EINFUHREN AUS OSTEUROPA			IMPORTS FROM EASTERN EUROPE				IMPORT. EN PROVENANCE D'EUROPE ORIENTALE			
17399	1944		318	468	1446	1279	4254	3179	1993 01-12	
21364	2290		989	399	2109	1389	3610	1422	1994 01-12	
2208	49		57	-	440	163	526	549	1994 06	
2147	308		-	119	273	121	539	347	1994 07	
2529	334		78	-	365	140	474	63	1994 08	
2063	53		171	-	186	75	312	-	1994 09	
1314	143		57	-	440	-	312	-	1995 06	
1369	344		-	142	273	-	191	180	1995 07	
1373	346		78	-	365	-	259	610	1995 08	
:	:		171	-	186	-	178	221	1995 09	
15963	1762		731	265	1975	764	2949	1294	1994 01 - 09	
:	:		437	569	1975	-	1992	1072	1995 01 - 09	
EINFUHREN AUS ANDEREN DRITTEM LAENDERN			IMPORTS FROM OTHER THIRD-PARTY COUNTRIES				IMPORT. EN PROV. D'AUTRES PAYS TIERS			
1719	7056		-	1291	3167	6741	27174		1993 01-12	
2071	10281		-	1461	4435	7410	25749		1994 01-12	
160	709		-	195	100	771	1715		1994 06	
226	1053		-	95	214	509	2407		1994 07	
124	681		-	134	122	589	1574		1994 08	
220	1264		-	177	461	587	2277		1994 09	
29	1444		-	75	100	465	2499		1995 06	
192	1069		-	53	214	538	268		1995 07	
84	802		-	26	122	585	2248		1995 08	
:	:		-	137	461	366	2666		1995 09	
1807	7549		-	1097	3121	5514	18911		1994 01 - 09	
:	:		-	1180	3121	4551	18359		1995 01 - 09	
EINFUHREN AUS MEXIKO			IMPORTS FROM MEXICO				IMPORT. EN PROVENANCE DU MEXIQUE			
-	-		239	795			824	45962	1993 01-12	
-	-		-	515			788	49862	1994 01-12	
-	-		-	-			91	4135	1994 07	
-	-		-	-			140	3881	1994 08	
-	-		-	131			85	4244	1994 09	
-	-		-	-			80	3927	1994 10	
-	-		-	-			80	5148	1995 07	
-	-		-	131			80	5173	1995 08	
:	:		-	-			83	5323	1995 09	
:	:		-	-			-	-	1995 10	
-	-		-	385			702	41355	1994 01 - 10	
:	:		-	400			717	-	1995 01 - 10	

(1) EXTRA-COMMUNITY IMPORTS PRIOR TO 01.01.1995 REFER TO EUR 12
(1) IMPORTATIONS EXTRA-COMMUNAUTAIRES AVANT LE 01.01.1995 SE REFERENT A EUR 12
(1) AUSSERGEHEINSCHAFTLICHE EINFUHREN VOR DEM 01.01.1995 BEZIEHEN SICH AUF EUR 12

	EUR 15	EUR 12	B	DK	D	GR	E	F	IRL	
ROHOEL UND FEEDSTOCKS	CRUDE OIL AND FEEDSTOCKS					PETROLE BRUT ET SEMI RAFFINE				
EINFUHREN	IMPORTS					IMPORTATIONS				
1000 T	1000 T					1000 T				
EINFUHREN AUS VENEZUELA	IMPORTS FROM VENEZUELA					IMPORTATIONS EN PROVENANCE DU VENEZUELA				
1993 01-12	9935	8584	669	-	5340		256	351		
1994 01-12	8614	7516	838	-	3907		547	86		
1994 07	1126	1055	103	-	668		53	-		
1994 08	725	621	115	-	202		49	-		
1994 09	710	596	31	-	315		49	-		
1994 10	965	802	77	-	407		49	-		
1995 07	956	850	94	62	305		120	-		
1995 08	1016	900	122	102	265		126	-		
1995 09	:	:	75	-	258		73	-		
1995 10	:	:	:	100	:		:	-		
1994 01 - 10	7086	6105	709	-	2970		447	86		
1995 01 - 10	:	:	:	677	:		:	26		
EINFUHREN AUS ALGERIEN	IMPORTS FROM ALGERIA					IMPORTATIONS EN PROVENANCE D'ALGERIE				
1993 01-12	20019	18726	214	-	7808	26	625	1264	-	
1994 01-12	19613	18153	-	-	6841	244	809	2092	-	
1994 06	1451	1380	-	-	530	-	132	135	-	
1994 07	1694	1578	-	-	679	-	129	75	-	
1994 08	1613	1613	-	-	694	-	50	235	-	
1994 09	1536	1360	-	-	457	158	101	82	-	
1995 06	1780	1709	-	-	365	-	255	280	-	
1995 07	1424	1308	-	-	191	-	144	252	-	
1995 08	945	945	-	-	308	-	40	40	-	
1995 09	:	:	-	-	534	-	52	167	-	
1994 01 - 09	13703	12605	-	-	5122	184	607	1225	-	
1995 01 - 09	:	:	-	-	4011	-	708	1822	-	
EINFUHREN AUS LIBYEN	IMPORTS FROM LIBYA					IMPORTATIONS EN PROVENANCE DE LIBYE				
1993 01-12	51940	51149	1606	-	11497	2297	5335	2301	-	
1994 01-12	50812	49648	907	-	11720	1879	6189	2111	-	
1994 07	4270	4120	-	-	1107	334	237	160	-	
1994 08	4444	4444	72	-	1035	50	731	107	-	
1994 09	3765	3765	10	-	1089	179	246	79	-	
1994 10	3730	3730	-	-	1034	137	561	163	-	
1995 07	4205	4055	-	-	886	132	745	80	-	
1995 08	4411	4411	-	-	1192	102	482	163	-	
1995 09	:	:	-	-	824	153	709	79	-	
1995 10	:	:	-	-	:	:	158	158	-	
1994 01 - 10	42444	41611	907	-	9852	1714	5106	1917	-	
1995 01 - 10	:	:	:	-	:	:	1491	1491	-	
EINFUHREN AUS AEGYPTEN	IMPORTS FROM EGYPT					IMPORTATIONS EN PROVENANCE D'EGYPTE				
1993 01-12	8698	8698	-	-	-	383	451	1151	-	
1994 01-12	8230	8230	-	-	-	234	788	458	-	
1994 07	504	504	-	-	-	23	-	40	-	
1994 08	649	649	-	-	-	-	79	-	-	
1994 09	476	476	-	-	-	23	-	27	-	
1994 10	362	362	-	-	-	23	30	27	-	
1995 07	510	510	-	-	52	66	-	26	-	
1995 08	565	565	-	-	10	104	80	-	-	
1995 09	:	:	-	-	27	160	45	26	-	
1995 10	:	:	-	-	:	:	39	39	-	
1994 01 - 10	6158	6158	-	-	-	234	586	370	-	
1995 01 - 10	:	:	-	-	-	:	178	178	-	
EINFUHREN AUS NIGERIA	IMPORTS FROM NIGERIA					IMPORTATIONS EN PROVENANCE DU NIGERIA				
1993 01-12	29557	26832	318	-	7688	-	6074	5586	-	
1994 01-12	34853	32484	580	-	6911	122	8294	7618	-	
1994 06	2003	1934	87	-	587	-	251	296	-	
1994 07	2081	1888	11	-	459	-	504	258	-	
1994 08	1488	1488	63	-	272	-	260	229	-	
1994 09	2355	1994	108	-	382	-	638	672	-	
1995 06	2409	2246	2	-	401	-	780	526	-	
1995 07	2529	2349	-	-	315	-	496	920	-	
1995 08	2755	2636	32	-	681	-	913	203	-	
1995 09	:	:	-	-	324	-	655	504	-	
1994 01 - 09	25580	23781	580	-	5118	-	6401	5167	-	
1995 01 - 09	:	:	36	-	3732	126	5939	4175	-	
EINFUHREN AUS GABUN	IMPORTS FROM GABON					IMPORTATIONS EN PROVENANCE DU GABON				
1993 01-12	2192	2192	-	-	-	-	129	2063	-	
1994 01-12	2773	2773	123	-	134	-	792	1687	-	
1994 07	296	296	-	-	-	-	136	160	-	
1994 08	270	270	-	-	-	-	134	136	-	
1994 09	:	:	-	-	-	-	-	-	-	
1994 10	229	229	-	-	93	-	-	136	-	
1995 07	116	116	-4	-	120	-	-	-	-	
1995 08	131	131	4	-	6	-	-	-	-	
1995 09	:	:	-	-	-	-	-	-	-	
1995 10	:	:	-	-	-	-	-	-	-	
1994 01 - 10	2466	2466	123	-	93	-	792	1421	-	
1995 01 - 10	:	:	:	-	:	-	285	285	-	
EINFUHREN AUS DEM IRAK	IMPORTS FROM IRAQ					IMPORTATIONS EN PROVENANCE D'IRAK				
1993 01-12	27	-	-	-	-	-	-	-	-	
1994 01-12	:	-	-	-	-	-	-	-	-	
1994 07	:	-	-	-	-	-	-	-	-	
1994 08	:	-	-	-	-	-	-	-	-	
1994 09	:	-	-	-	-	-	-	-	-	
1994 10	:	-	-	-	-	-	-	-	-	
1995 07	:	-	-	-	-	-	-	-	-	
1995 08	:	-	-	-	-	-	-	-	-	
1995 09	:	-	-	-	-	-	-	-	-	
1995 10	:	-	-	-	-	-	-	-	-	
1994 01 - 10	:	-	-	-	-	-	-	-	-	
1995 01 - 10	:	-	-	-	-	-	-	-	-	

I	L	NL	A	P	FIN	S	UK	U.S.A.		
ROHDEL UND FEEDSTOCKS EINFUHREN 1000 T		CRUDE OIL AND FEEDSTOCKS IMPORTS 1000 T					PETROLE BRUT ET SEMI RAFFINE IMPORTATIONS 1000 T			
EINFUHREN AUS VENEZUELA		IMPORTS FROM VENEZUELA					IMPORTATIONS EN PROVENANCE DU VENEZUELA			
117		274		249		1351	1328	58390	1993 01-12	
374		366		-		1098	1398	60475	1994 01-12	
-		46		-		71	185	5112	1994 07	
92		-		-		104	163	4963	1994 08	
99		43		-		114	61	5271	1994 09	
30		45		-		163	194	5433	1994 10	
105		47		-		106	117	5620	1995 07	
75		47		-		116	163	5669	1995 08	
:		:		-		73	116	6156	1995 09	
:		:		-		:	:	139	1995 10	
307		327		-		981	1259	49531	1994 01 - 10	
:		:		-		:	1306	:	1995 01 - 10	
EINFUHREN AUS ALGERIEN		IMPORTS FROM ALGERIA					IMPORTATIONS EN PROVENANCE D'ALGERIE			
1759		3869	1293	1436	-	-	1725	4523	1993 01-12	
2482		3514	1460	956	-	-	1215	4375	1994 01-12	
130		253	71	136	-	-	64	264	1994 06	
156		302	116	60	-	-	177	536	1994 07	
189		287	-	12	-	-	146	537	1994 08	
239		215	176	-	-	-	108	336	1994 09	
140		517	71	76	-	-	76	504	1995 06	
138		430	116	-	-	-	153	536	1995 07	
155		311	-	-	-	-	131	713	1995 08	
:		:	176	-	-	-	101	481	1995 09	
:		:	-	-	-	-	-	-	1995 10	
1322		2588	1098	737	-	-	820	3271	1994 01 - 09	
:		:	787	76	-	-	461	4257	1995 01 - 09	
EINFUHREN AUS LIBYEN		IMPORTS FROM LIBYA					IMPORTATIONS EN PROVENANCE DE LIBYE			
25278		88	791	981			1766		1993 01-12	
24211		26	1164	795			1810		1994 01-12	
1985		-	150	162			135		1994 07	
2100		-	-	79			270		1994 08	
1902		-	-	159			101		1994 09	
1745		-	-	-			90		1994 10	
1803		-	150	239			170		1995 07	
2336		-	-	79			57		1995 08	
:		:	-	-			185		1995 09	
:		:	-	80			173		1995 10	
19905		-	833	715			1495		1994 01 - 10	
:		:	-	868			1284		1995 01 - 10	
EINFUHREN AUS AEGYPTEN		IMPORTS FROM EGYPT					IMPORTATIONS EN PROVENANCE D'EGYPTE			
5236		-	-	759			718		1993 01-12	
4284		143	-	1192			1131		1994 01-12	
227		-	-	130			84		1994 07	
380		-	-	130			60		1994 08	
399		-	-	-			27		1994 09	
282		-	-	-			-		1994 10	
366		-	-	-			-		1995 07	
371		-	-	-			-		1995 08	
:		:	-	-			-		1995 09	
:		:	-	-			26		1995 10	
3374		143	-	513			938		1994 01 - 10	
:		:	-	248			142		1995 01 - 10	
EINFUHREN AUS NIGERIA		IMPORTS FROM NIGERIA					IMPORTATIONS EN PROVENANCE DU NIGERIA			
615		3903	2349	2456	253	123	192	39741	1993 01-12	
798		5066	1256	2787	-	1113	308	36655	1994 01-12	
133		368	69	83	-	-	129	4012	1994 06	
-		521	71	79	-	122	56	3379	1994 07	
-		255	-	286	-	-	123	4686	1994 08	
-		32	110	162	-	251	-	2737	1994 09	
-		251	69	286	-	94	-	3236	1995 06	
123		340	71	155	-	109	-	3310	1995 07	
:		281	-	407	-	119	-	2409	1995 08	
:		:	110	283	-	73	-	4146	1995 09	
671		3472	929	2064	-	870	308	28172	1994 01 - 09	
:		:	401	2643	-	923	243	27350	1995 01 - 09	
EINFUHREN AUS GABUN		IMPORTS FROM GABON					IMPORTATIONS EN PROVENANCE DU GABON			
-		-	-	-	-	-	-	7929	1993 01-12	
37		-	-	-	-	-	-	10802	1994 01-12	
-		-	-	-	-	-	-	1047	1994 07	
-		-	-	-	-	-	-	600	1994 08	
-		-	-	-	-	-	-	796	1994 09	
-		-	-	-	-	-	-	1257	1994 10	
-		-	-	-	-	-	-	1251	1995 07	
-		121	-	-	-	-	-	1175	1995 08	
:		:	-	-	-	-	-	884	1995 09	
:		:	-	-	-	-	-	:	1995 10	
37		-	-	-	-	-	-	8892	1994 01 - 10	
:		:	-	-	-	-	-	:	1995 01 - 10	
EINFUHREN AUS DEM IRAK		IMPORTS FROM IRAQ					IMPORTATIONS EN PROVENANCE D'IRAK			
-		-	27	-	-	-	-	-	1993 01-12	
-		-	-	-	-	-	-	-	1994 01-12	
-		-	-	-	-	-	-	-	1994 07	
-		-	-	-	-	-	-	-	1994 08	
-		-	-	-	-	-	-	-	1994 09	
-		-	-	-	-	-	-	-	1994 10	
-		-	-	-	-	-	-	-	1995 07	
-		-	-	-	-	-	-	-	1995 08	
:		:	-	-	-	-	-	-	1995 09	
:		:	-	423	-	-	-	-	1995 10	
:		:	-	-	-	-	-	-	1994 01 - 10	
:		:	-	423	-	-	-	-	1995 01 - 10	

	EUR 15	EUR 12	B	DK	D	GR	E	F	IRL	
ROHÖL UND FEEDSTOCKS						CRUDE OIL AND FEEDSTOCKS		PETROLE BRUT ET SEMI RAFFINE		
EINFÜHREN						IMPORTS		IMPORTATIONS		
1000 T						1000 T		1000 T		
EINFÜHREN AUS IRAN						IMPORTS FROM IRAN		IMPORTATIONS EN PROVENANCE D'IRAN		
1993 01-12	56302	54572	6538		2484	5111	5062	11918		
1994 01-12	47785	45806	5804		1995	5179	5304	7538		
1994 06	4279	4267	544		207	240	775	767		
1994 07	4063	3707	503		200	473	111	1029		
1994 08	5136	5006	556		291	441	895	863		
1994 09	4217	4205	443		114	307	688	1121		
1995 06	5712	5475	401		97	635	710	1423		
1995 07	5143	4785	171		194	805	282	1176		
1995 08	4221	3937	58		65	461	563	1207		
1995 09	:	:	323		124	382	849	653		
1994 01 - 09	36125	34508	4203		1496	3800	4135	6396		
1995 01 - 09	:	:	2678		1341	5065	4808	7567		
EINFÜHREN AUS SAUDI-ARABIEN						IMPORTS FROM SAUDI ARABIA		IMPORT. EN PROVENANCE D'ARABIE SAOUDITE		
1993 01-12	91913	87656	5108	-	8163	4146	8028	22115		
1994 01-12	86418	82822	5507	-	7083	3836	8273	22658		
1994 06	7572	7455	436	-	802	373	745	1731		
1994 07	6906	6657	333	-	615	278	720	2013		
1994 08	7160	7016	488	-	576	162	713	1695		
1994 09	7340	7171	773	-	655	286	849	2004		
1995 06	7176	6857	674	-	799	251	758	1466		
1995 07	7646	7413	867	-	589	419	718	2359		
1995 08	7268	6870	1101	-	495	398	709	1048		
1995 09	:	:	830	-	507	291	647	2012		
1994 01 - 09	66475	63978	3590	-	5784	3039	6398	17648		
1995 01 - 09	:	:	6929	-	5041	2823	6396	15785		
EINFÜHREN AUS KUWAIT						IMPORTS FROM KUWAIT		IMPORTATIONS EN PROVENANCE DU KOWEIT		
1993 01-12	22500	22500	2801	-	1043	272	367	1528		
1994 01-12	13555	13555	238	-	1081	-	-	799		
1994 07	1180	1180	-	-	116	-	-	-		
1994 08	1322	1322	-	-	85	-	-	253		
1994 09	1099	1099	-	-	73	-	-	-		
1994 10	1155	1155	-	-	107	-	-	-		
1995 07	991	991	-	-	44	-	-	-		
1995 08	845	845	-	-	50	-	-	271		
1995 09	:	:	-	-	40	-	-	-		
1995 10	:	:	-	-	:	-	-	-		
1994 01 - 10	11694	11694	238	-	858	-	-	799		
1995 01 - 10	:	:	:	-	:	-	-	1078		
EINFÜHREN AUS KATAR						IMPORTS FROM QATAR		IMPORTATIONS EN PROVENANCE DU QATAR		
1993 01-12	2	2	-	-	-	-	-	2		
1994 01-12	-	-	-	-	-	-	-	-		
1994 09	-	-	-	-	-	-	-	-		
1994 10	-	-	-	-	-	-	-	-		
1994 11	-	-	-	-	-	-	-	-		
1994 12	-	-	-	-	-	-	-	-		
1995 09	:	:	-	-	-	-	-	-		
1995 10	:	:	-	-	-	-	-	-		
1995 11	:	:	-	-	-	-	-	-		
1995 12	:	:	-	-	-	-	-	-		
1994 01 - 12	-	-	-	-	-	-	-	-		
1995 01 - 12	:	:	-	-	-	-	-	-		
EINFÜHREN AUS VEREINIGTEM ARAB. EMIRATEN						IMPORTS FROM THE UNITED ARAB EMIRATES		IMPORT. EN PROV. DES EMIRATS ARABES UNIS		
1993 01-12	2825	2729	780	-	-	-	-	1186		
1994 01-12	1231	1150	878	-	31	-	-	112		
1994 07	200	200	132	-	6	-	-	-		
1994 08	266	185	118	-	-	-	-	-		
1994 09	111	111	111	-	-	-	-	-		
1994 10	39	39	39	-	-	-	-	-		
1995 07	-	-	-	-	-	-	-	-		
1995 08	81	-	-	-	-	-	-	-		
1995 09	:	:	-	-	-	-	-	-		
1995 10	:	:	-	-	-	-	-	-		
1994 01 - 10	1110	1029	757	-	31	-	-	112		
1995 01 - 10	:	:	:	-	:	-	-	34		
EINFÜHREN AUS DER GUS						IMPORTS FROM THE CIS		IMPORTATIONS EN PROVENANCE DE LA CEI		
1993 01-12	63283	60240	3027	1700	17401	1392	5171	7484	-	
1994 01-12	69513	65026	2877	1288	21196	2214	4550	5303	-	
1994 06	6772	6112	327	192	2075	68	151	526	-	
1994 07	7531	7137	455	183	2062	100	545	679	-	
1994 08	8094	7511	375	269	1982	471	432	645	-	
1994 09	6227	5795	267	14	2095	286	468	237	-	
1995 06	5419	4922	372	212	1292	223	381	673	-	
1995 07	6039	5766	419	66	1803	153	852	427	-	
1995 08	6152	5709	427	153	1915	38	459	595	-	
1995 09	:	:	397	164	1964	171	453	743	-	
1994 01 - 09	53270	49800	2347	1202	16744	1430	2883	4320	-	
1995 01 - 09	:	:	2324	1512	15393	1878	4055	4974	-	

I	L	NL	A	P	FIN	S	UK	U.S.A.		
ROHÖL UND FEEDSTOCKS		CRUDE OIL AND FEEDSTOCKS					PETROLE BRUT ET SEMI RAFFINE			
EINFÜHREN		IMPORTS					IMPORTATIONS			
1000 T		1000 T					1000 T			
EINFÜHREN AUS IRAN		IMPORTS FROM IRAN					IMPORTATIONS EN PROVENANCE D'IRAN			
11003	9596	163	570	1567	2290				1993 01-12	
7214	8451	234	2994	1745	1327				1994 01-12	
319	1004	12	288	-	123				1994 06	
477	501	98	283	258	130				1994 07	
557	1307	-	-	130	96				1994 08	
591	941	12	-	-	-				1994 09	
1120	662	12	427	225	-				1995 06	
710	726	98	721	260	-				1995 07	
1240	224	-	-	284	119				1995 08	
:	:	12	248	178	120				1995 09	
5409	6486	158	1808	1459	775				1994 01 - 09	
:	:	158	2216	2207	704				1995 01 - 09	
EINFÜHREN AUS SAUDI-ARABIEN		IMPORTS FROM SAUDI ARABIA					IMPORT. EN PROVENANCE D'ARABIE SAOUDITE			
15107	12886	1607	1959	2650	10144	71818			1993 01-12	
13877	14311	1533	2885	2063	4392	73077			1994 01-12	
1164	1601	117	330	-	273	6071			1994 06	
1182	1126	-	79	249	311	6204			1994 07	
1282	1127	144	407	-	566	6123			1994 08	
1120	1006	169	77	-	401	6454			1994 09	
1270	1290	117	158	202	191	5552			1995 06	
1153	896	-	82	233	330	5787			1995 07	
1046	1579	144	161	254	333	5757			1995 08	
:	:	169	342	159	373	6409			1995 09	
10577	11166	964	2171	1533	3605	53028			1994 01 - 09	
:	:	720	1988	1977	3074	52801			1995 01 - 09	
EINFÜHREN AUS KUWAIT		IMPORTS FROM KUWAIT					IMPORTATIONS EN PROVENANCE DU KOWEIT			
1336	12702				2451				1993 01-12	
52	8460				2925				1994 01-12	
-	826				238				1994 07	
-	730				254				1994 08	
-	783				243				1994 09	
-	803				245				1994 10	
-	699				248				1995 07	
-	524				-				1995 08	
:	:				123				1995 09	
:	:				239				1995 10	
52	7315				2432				1994 01 - 10	
:	:				1604				1995 01 - 10	
EINFÜHREN AUS KATAR		IMPORTS FROM QATAR					IMPORTATIONS EN PROVENANCE DU QATAR			
-	-				-				1993 01-12	
-	-				-				1994 01-12	
-	-				-				1994 09	
-	-				-				1994 10	
-	-				-				1994 11	
-	-				-				1994 12	
:	:				-				1995 09	
:	:				-				1995 10	
:	:				-				1995 11	
:	:				-				1995 12	
-	-				-				1994 01 - 12	
-	-				-				1995 01 - 12	
EINFÜHREN AUS VEREINIGTEN ARAB. EMIRATEN		IMPORTS FROM THE UNITED ARAB EMIRATES					IMPORT. EN PROV. DES EMIRATS ARABES UNIS			
122	302		96	339	4462				1993 01-12	
-	67		81	62	1049				1994 01-12	
-	62		-	-	211				1994 07	
-	5		81	62	-				1994 08	
-	-		-	-	155				1994 09	
-	-		-	-	211				1994 10	
-	-		-	-	-				1995 07	
-	-		81	-	41				1995 08	
:	:		-	-	-				1995 09	
:	:		-	-	-				1995 10	
-	-		-	-	-				1994 01 - 12	
-	-		-	-	-				1995 01 - 12	
EINFÜHREN AUS DER GUS		IMPORTS FROM THE CIS					IMPORTATIONS EN PROVENANCE DE LA CEI			
17399	1944	318	468	1446	1279	4254	3179		1993 01-12	
21354	2290	989	399	2109	1389	3555	1422		1994 01-12	
2198	49	57	-	440	163	526	549		1994 06	
2147	308	-	119	273	121	539	347		1994 07	
2529	334	78	-	365	140	474	63		1994 08	
2063	53	171	-	186	75	312	-		1994 09	
1314	143	57	-	440	-	312	-		1995 06	
1369	344	-	142	273	-	191	180		1995 07	
1373	346	78	144	365	-	259	610		1995 08	
:	:	171	-	186	-	178	221		1995 09	
15953	1762	731	265	1975	764	2894	1294		1994 01 - 09	
:	:	437	569	1975	-	1992	1072		1995 01 - 09	

	EUR 15	EUR 12	B	DK	D	GR	E	F	IRL	
ROHOEL UND FEEDSTOCKS	CRUDE OIL AND FEEDSTOCKS					PETROLE BRUT ET SEMI RAFFINE				
1000 T	1000 T					1000 T				
EINFUHREN AUS NORWEGEN	IMPORTS FROM NORWAY					IMPORTATIONS EN PROVENANCE DE NORVEGE				
1993 01-12	83160	73252	6377	3480	18520	-	178	8165	1880	
1994 01-12	91974	80129	7749	4317	19826	-	349	9130	2299	
1994 06	6916	6045	771	370	1765	-	-	572	140	
1994 07	7304	6581	572	232	1564	-	-	579	210	
1994 08	5921	5210	579	225	1622	-	-	333	210	
1994 09	7788	6740	670	392	1375	-	-	539	140	
1995 06	7560	6995	548	337	1372	-	-	675	140	
1995 07	6113	5361	791	406	1682	-	-	1075	70	
1995 08	7636	6929	803	276	1572	-	-	1018	210	
1995 09	:	:	431	404	1674	-	137	1207	70	
1994 01 - 09	67291	58656	5852	3191	14898	-	267	5857	1748	
1995 01 - 09	:	:	5923	2603	14730	-	265	9105	1401	
EINFUHREN AUS OPEC-LAENDERN	IMPORTS FROM OPEC					IMPORTATIONS EN PROVENANCE DE L'OPEP				
1993 01-12	287212	274942	18034	-	44023	11852	25876	48314	-	
1994 01-12	265654	253907	14875	-	39703	11260	30208	44701	-	
1994 06	22175	21606	1397	-	3442	715	2642	3717	-	
1994 07	21816	20681	1082	-	3850	1085	1890	3695	-	
1994 08	22424	21965	1412	-	3155	653	2832	3518	-	
1994 09	21133	20301	1476	-	3085	930	2569	3958	-	
1995 06	23633	22622	1156	-	3127	1015	3162	4264	-	
1995 07	23010	21867	1128	62	2644	1356	2505	4787	-	
1995 08	21673	20675	1317	102	3062	961	2793	2932	-	
1995 09	:	:	1228	-	2611	826	2985	3415	-	
1994 01 - 09	200565	191822	10991	-	29683	8600	23276	34472	-	
1995 01 - 09	:	:	10510	577	26313	9224	24120	32105	-	
GESAMTAUSFUHREN	TOTAL EXPORTS					EXPORTATIONS TOTALES				
1993 01-12	75485	75039	2617	5179	108	740	-	1339	690	
1994 01-12	96802	96456	2914	5967	1120	482	-	1097	349	
1994 06	7483	7474	282	460	121	53	-	111	-	
1994 07	8028	8010	218	502	214	-	-	137	-	
1994 08	8208	8190	282	377	160	53	-	81	-	
1994 09	8392	8374	263	510	217	-	-	71	-	
1995 06	6386	6348	261	384	-	54	-	3	-	
1995 07	7490	7444	239	384	41	235	-	11	-	
1995 08	7720	7688	274	376	102	85	-	44	-	
1995 09	7928	7904	264	546	90	-	-	1	-	
1994 01 - 09	71091	70857	2231	4473	939	383	-	1029	278	
1995 01 - 09	70235	69826	1854	3802	723	587	-	289	-	
1995 / 1994 %	-1.2	-1.5	-16.9	-15.0	-23.0	53.3	-	-71.9	-100.0	
EINSATZ IN DEN RAFFINERIEN	INPUT TO REFINERIES					ENTREES EN RAFFINERIES				
1993 01-12	611288	572023	28597	8607	112923	14182	53996	80697	1885	
1994 01-12	629742	588414	31589	8877	120178	16860	54601	80460	2319	
1994 06	52331	48693	2848	779	10195	1465	3925	5969	193	
1994 07	53264	49684	2819	785	10092	1485	4487	6223	195	
1994 08	53077	49583	2763	813	10315	1410	4737	6970	192	
1994 09	51066	48248	2823	594	10071	1221	4539	6657	194	
1995 06	51551	48019	2665	836	9176	1346	4747	6779	183	
1995 07	54106	50393	2906	928	9860	1500	4423	7199	177	
1995 08	54817	51271	2692	864	10263	1578	4815	7219	202	
1995 09	51618	48351	2629	673	10087	1403	4977	7026	200	
1994 01 - 09	466679	436309	23696	6800	89383	12560	40132	59293	1755	
1995 01 - 09	464403	434256	21730	7106	86766	12847	41709	60778	1642	
1995 / 1994 %	-0.5	-0.5	-8.3	4.5	-2.9	2.3	3.9	2.5	-6.4	
ROHOEL UND MINERALOELERZEUGNISSE	CRUDE OIL AND PETROLEUM PRODUCTS					PETROLE BRUT ET PRODUITS PETROLIERS				
NETTOEINFUHREN	NET IMPORTS					IMPORTATIONS NETTES				
1993 01-12	466883	432801	24602	1168	131338	16370	51968	84813	4812	
1994 01-12	443340	404979	25398	1011	130993	14726	54557	77856	5046	
1994 06	36320	33104	2198	297	10713	760	4553	6380	405	
1994 07	37290	34291	1784	-11	11594	1308	4447	6410	366	
1994 08	37509	34405	1917	151	10929	1024	5111	6241	511	
1994 09	35953	32611	2184	21	10663	1530	4783	5839	402	
1995 06	40270	37550	1879	253	10364	1401	4815	7131	336	
1995 07	39188	35926	2055	237	11253	1504	5773	7843	479	
1995 08	37993	34713	2153	244	11250	1273	4557	6158	517	
1995 09	36564	33815	1879	22	10640	1202	5007	6841	379	
1994 01 - 09	328503	300789	18754	610	97273	10583	41121	57744	3757	
1995 01 - 09	332770	306722	18063	1382	96915	12451	43719	60972	4113	
1995 / 1994 %	1.3	2.0	-3.7	126.6	-0.4	17.7	6.3	5.6	9.5	

	L	NL	A	P	FIN	S	UK	U.S.A.		
ROHÖL UND FEEDSTOCKS			CRUDE OIL AND FEEDSTOCKS				PETROLE BRUT ET SEMI RAFFINE			
1000 T			1000 T				1000 T			
EINFÜHREN AUS NORWEGEN			IMPORTS FROM NORWAY				IMPORTATIONS EN PROVENANCE DE NORVEGE			
565	7055		625	3167	6741	26407	7075	1993 01-12		
648	10281		747	4435	7410	24783	10322	1994 01-12		
-	709		130	100	771	1588	986	1994 06		
-	1053		-	214	509	2371	1112	1994 07		
-	681		69	122	589	1491	834	1994 08		
-	1264		133	461	587	2227	1408	1994 09		
-	1464		-	100	465	2459	1642	1995 06		
-	1069		-	214	538	268	1095	1995 07		
-	802		-	122	585	2248	1110	1995 08		
:	:		84	461	366	2666	1471	1995 09		
567	7549		600	3121	5514	18127	7665	1994 01 - 09		
:	:		541	3121	4551	18637	10086	1995 01 - 09		
EINFÜHREN AUS OPEC-LAENDERN			IMPORTS FROM OPEC				IMPORTATIONS EN PROVENANCE DE L'OPEP			
55337	43620	6230	7651	349	5691	20235	186863	1993 01-12		
49045	40261	5647	10417	81	6019	13437	186433	1994 01-12		
3687	3972	398	916	-	171	1118	16521	1994 06		
3800	3384	435	663	-	700	1232	16489	1994 07		
4220	3711	144	784	81	234	1680	16909	1994 08		
3951	3020	467	398	-	365	914	15749	1994 09		
4840	3307	398	1175	-	613	576	16191	1995 06		
4032	3138	435	1197	-	708	1018	16504	1995 07		
4852	3087	144	847	81	773	922	15764	1995 08		
:	:	467	873	-	483	1018	18076	1995 09		
36505	30573	3982	7495	81	4680	10227	136982	1994 01 - 09		
:	:	2550	7859	81	6010	8125	142632	1995 01 - 09		
GESAMTAUSFUHREN			TOTAL EXPORTS				EXPORTATIONS TOTALES			
1605	864				446	61897	1556	1993 01-12		
1040	1951				346	81536	1606	1994 01-12		
200	146				9	6101	173	1994 06		
165	139				18	6635	141	1994 07		
163	147				18	6927	102	1994 08		
28	251				18	7034	174	1994 09		
-	130				38	5516	145	1995 06		
29	93				46	6412	110	1995 07		
60	85				32	6662	156	1995 08		
50	116				24	6837	72	1995 09		
936	1414				234	59174	1108	1994 01 - 09		
313	973				409	61285	1395	1995 01 - 09		
-66.6	-31.2				74.8	3.6	25.9	1995 / 1994 %		
EINSATZ IN DEN RAFFINERIEN			INPUT TO REFINERIES				ENTREES EN RAFFINERIES			
90596	73768	9500	11446	10273	19492	95326	741480	1993 01-12		
90855	75267	9608	14209	12110	19610	93199	748275	1994 01-12		
7347	6350	846	1135	1022	1770	8487	63888	1994 06		
7693	6516	869	1192	1025	1686	8197	65566	1994 07		
7812	6613	791	1078	958	1745	6880	66073	1994 08		
7737	5907	839	1198	1027	952	7307	62275	1994 09		
6775	6784	846	1229	1022	1664	7499	63795	1995 06		
7676	6904	869	1119	1025	1819	7701	63564	1995 07		
7741	6620	791	1180	958	1797	8097	65195	1995 08		
7600	4604	839	1041	1027	1401	8111	63233	1995 09		
67008	55828	7071	10303	8666	14633	69551	560022	1994 01 - 09		
65837	57399	7064	10677	8666	14417	67765	559716	1995 01 - 09		
-1.8	2.8	-0.1	3.6	-	-1.5	-2.6	-0.1	1995 / 1994 %		
ROHÖL UND MINERALÖLERZEUGNISSE			CRUDE OIL AND PETROLEUM PRODUCTS				PETROLE BRUT ET PRODUITS PETROLIERS			
NETTOEINFÜHREN			NET IMPORTS				IMPORTATIONS NETTES			
86512	1877	32616	9891	12786	9044	15147	-16061	392921	1993 01-12	
88400	1898	33434	10150	12770	11736	16475	-41110	413513	1994 01-12	
6219	149	3767	881	1197	877	1458	-3534	35560	1994 06	
6569	152	3873	926	868	865	1208	-3069	38839	1994 07	
7595	153	3014	847	1099	1057	1000	-3340	37030	1994 08	
7273	155	2713	905	651	1088	1349	-3603	36600	1994 09	
8672	143	3307	881	1285	877	962	-2036	36508	1995 06	
6751	130	3446	926	1506	865	1471	-5051	34789	1995 07	
7377	136	3492	847	1004	1057	1376	-3448	35553	1995 08	
7250	145	3359	905	1215	1088	756	-4124	37587	1995 09	
63799	1436	25638	7600	9118	8196	11918	-29044	313374	1994 01 - 09	
66206	1285	24744	7715	10403	8196	10137	-33531	304801	1995 01 - 09	
3.8	-10.5	-3.5	1.5	14.1	-	-15.0	15.4	-2.7	1995 / 1994 %	

	EUR 15	EUR 12	B	DK	D	GR	E	F	IRL	
MINERALOELERZEUGNISSE				PETROLEUM PRODUCTS				PRODUITS PETROLIERS		
NETTOERZEUGUNG IN DEN RAFFINERIEEN				NET PRODUCTION IN REFINERIES				PRODUCT. NETTE DANS LES RAFFINERIES		
1000 T				1000 T				1000 T		
ALLE MINERALOELERZEUGNISSE				ALL PETROLEUM PRODUCTS				TOUS PRODUITS PETROLIERS		
1993 01-12	573274	536639	26966	8171	106327	13329	49936	76660	1834	
1994 01-12	589526	552022	30475	8496	113178	15576	51874	74611	2216	
1994 06	49237	45900	2731	750	9589	1405	3865	5560	189	
1994 07	50476	47150	2731	752	9764	1418	4332	5794	189	
1994 08	49770	46630	2722	777	9705	1337	4554	6467	186	
1994 09	48063	45473	2697	572	9465	1162	4497	6223	191	
1995 06	49102	45814	2553	801	8598	1288	4416	6357	176	
1995 07	50447	47029	2783	889	9263	1439	4071	6711	173	
1995 08	51432	48136	2559	832	9635	1511	4487	6867	196	
1995 09	49343	46281	2503	649	9483	1338	4581	6607	194	
1994 01 - 09	438068	410222	22947	6515	84359	11477	38508	55310	1708	
1995 01 - 09	435901	407823	20606	6811	81430	12263	38590	56755	1574	
1995 / 1994 %	-0.5	-0.6	-10.2	4.5	-3.5	6.8	0.2	2.6	-7.9	
FLUESSIG-UND RAFFINERIEGAS				LPG AND REFINERY GAS				GPL ET GA2 DE RAFFINERIE		
1993 01-12	17378	16688	411	174	3015	396	1564	2854	28	
1994 01-12	18775	18108	501	200	3843	589	1747	2679	30	
1994 06	1664	1592	63	21	337	50	136	226	3	
1994 07	1638	1567	53	19	350	52	135	215	2	
1994 08	1713	1651	45	20	364	47	151	251	3	
1994 09	1529	1496	41	17	330	44	156	220	2	
1995 06	1594	1528	48	21	313	40	165	213	2	
1995 07	1582	1511	59	22	310	46	151	228	2	
1995 08	1607	1549	39	18	330	51	161	225	3	
1995 09	:	:	36	10	311	48	158	223	3	
1994 01 - 09	14308	13775	391	155	2952	436	1301	2047	23	
1995 01 - 09	:	:	356	152	2846	436	1421	1996	21	
1995 / 1994 %	:	:	-9.0	-1.9	-3.6	:	9.2	-2.5	-8.7	
MOTORENBENZIN				MOTOR SPIRIT				ESSENCES MOTEUR		
1993 01-12	136826	126741	5612	1450	26848	3447	8969	17581	367	
1994 01-12	137242	126792	5687	1599	26417	3544	8925	17291	354	
1994 06	11944	11000	487	143	2217	268	782	1491	33	
1994 07	12023	11119	510	139	2242	314	795	1531	38	
1994 08	11999	11119	562	139	2332	296	887	1679	37	
1994 09	10598	9859	480	102	2241	282	152	1402	32	
1995 06	11854	10911	497	196	2181	255	810	1567	29	
1995 07	11938	11015	521	214	2303	256	814	1536	34	
1995 08	12366	11438	502	201	2343	322	882	1606	34	
1995 09	:	:	387	167	2303	320	865	1508	32	
1994 01 - 09	102456	94736	4302	1229	19657	2708	6573	13073	294	
1995 01 - 09	:	:	4066	1491	19584	2553	7274	13204	287	
1995 / 1994 %	:	:	-5.5	21.3	-0.4	-5.7	10.7	1.0	-2.4	
PETROLEUM UND FLUGTURBINENKRAFTSTOFFE				KEROSENES AND JET FUELS				PETROLE LAMPANT ET CARBUREACTEURS		
1993 01-12	36151	35271	1528	210	2594	1289	3603	4967	-	
1994 01-12	39311	38360	1702	249	2895	1632	4608	5327	11	
1994 06	3149	3071	152	15	259	161	290	364	-	
1994 07	3370	3308	130	17	249	155	370	415	-	
1994 08	3408	3304	128	25	284	143	319	540	7	
1994 09	3678	3573	167	31	273	112	797	484	7	
1995 06	3105	3028	121	21	262	130	321	480	9	
1995 07	3599	3518	140	21	271	176	338	588	9	
1995 08	3827	3704	155	24	317	187	382	575	7	
1995 09	:	:	157	21	286	148	381	515	13	
1994 01 - 09	29574	28902	1325	182	2175	1218	3542	4087	14	
1995 01 - 09	:	:	1082	186	2452	1269	3102	4264	77	
1995 / 1994 %	:	:	-18.3	2.2	12.7	4.2	-12.4	4.3	450.0	
ROHBENZIN				NAPHTAS				NAPHTAS		
1993 01-12	26718	26552	819	139	5153	145	2305	3223	29	
1994 01-12	34234	33904	906	137	9532	549	2236	3517	54	
1994 06	2584	2556	45	13	806	63	142	160	4	
1994 07	2781	2750	85	12	771	73	196	125	2	
1994 08	2665	2638	59	11	711	51	205	226	2	
1994 09	2791	2763	60	2	726	30	199	339	5	
1995 06	3043	3018	101	9	767	56	207	329	4	
1995 07	2901	2855	48	13	726	75	126	328	6	
1995 08	2934	2900	65	13	794	73	206	308	6	
1995 09	:	:	43	13	766	40	214	329	7	
1994 01 - 09	24371	24146	583	107	6906	352	1578	2293	36	
1995 01 - 09	:	:	559	110	7251	545	1789	3234	44	
1995 / 1994 %	:	:	-4.1	2.8	5.0	54.8	13.4	41.0	22.2	

	I	L	ML	A	P	FIN	S	UK	U.S.A.	
MINERALOELERZEUGNISSE	PETROLEUM PRODUCTS								PRODUITS PETROLIERS	
NETTOERZEUGUNG IN DEN RAFFINERIEEN	NET PRODUCTION IN REFINERIES								PRODUCT. NETTE DANS LES RAFFINERIES	
1000 T	1000 T								1000 T	
ALLE MINERALOELERZEUGNISSE	ALL PETROLEUM PRODUCTS								TOUS PRODUITS PETROLIERS	
84297	69705	8966	10703	9653	18016	88711	698566	1993	01-12	
85120	71195	9075	13231	11346	17083	86050	703311	1994	01-12	
6905	5985	802	1063	959	1576	7858	59536	1994	06	
7229	6231	829	1097	969	1528	7613	60980	1994	07	
7289	6248	750	994	913	1477	6351	61327	1994	08	
7241	5569	799	1108	973	818	6748	58632	1994	09	
7164	6407	802	1143	959	1527	6911	59718	1995	06	
7170	6474	829	1035	969	1620	7021	61552	1995	07	
7241	6235	750	1094	913	1633	7479	61363	1995	08	
7200	5200	799	958	973	1290	7568	60231	1995	09	
62757	52849	6673	9594	8401	12772	64198	523702	1994	01 - 09	
62376	55076	6668	9889	8401	13009	62453	526927	1995	01 - 09	
-0.6	4.2	-0.1	3.1	-	1.9	-2.7	0.6	1995 / 1994	%	
FLUESSIG-UND RAFFINERIEGAS	LPG AND REFINERY GAS								GPL ET GAZ DE RAFFINERIE	
2278	3859	20	373	372	298	1736	18109	1993	01-12	
2604	4324	34	494	360	273	1097	18254	1994	01-12	
208	393	-	40	40	32	115	1915	1994	06	
218	373	-	48	44	27	102	1965	1994	07	
232	412	2	49	32	28	77	1959	1994	08	
209	366	-	38	19	14	73	1549	1994	09	
214	346	-	31	40	26	135	2112	1995	06	
188	346	-	30	44	27	129	2145	1995	07	
209	362	2	37	32	24	114	2144	1995	08	
:	:	-	36	19	14	112	1646	1995	09	
1944	3288	15	385	286	232	853	14693	1994	01 - 09	
:	:	15	307	286	194	1026	16378	1995	01 - 09	
:	:	-	-20.3	-	-16.4	20.3	11.5	1995 / 1994	%	
MOTORENBENZIN	MOTOR SPIRIT								ESSENCES MOTEUR	
17519	14874	2332	1679	3393	4360	28395	316994	1993	01-12	
18630	14458	2519	2325	4117	3814	27562	315277	1994	01-12	
1482	1291	248	197	344	352	2609	26456	1994	06	
1629	1243	201	243	351	352	2435	26919	1994	07	
1626	1305	207	202	342	331	2054	27123	1994	08	
1652	1168	215	212	360	164	2136	26139	1994	09	
1639	1321	248	251	344	351	2165	27543	1995	06	
1533	1232	201	214	351	371	2358	28301	1995	07	
1711	1194	207	226	342	379	2417	27885	1995	08	
:	:	215	238	360	315	2444	27477	1995	09	
13708	10844	1848	1601	2996	2876	20747	232638	1994	01 - 09	
:	:	1886	2128	2996	3055	19854	242036	1995	01 - 09	
:	:	2.1	32.9	-	6.2	-4.3	4.0	1995 / 1994	%	
PETROLEUM UND FLUGTURBINENKRAFTSTOFFE	KEROSENE AND JET FUELS								PETROLE LAMPANT ET CARBUREACTEURS	
4129	5196	378	706	409	93	11049	64735	1993	01-12	
4464	5700	379	1107	500	72	10665	70201	1994	01-12	
362	472	38	78	30	10	918	5638	1994	06	
449	497	31	83	26	5	943	6012	1994	07	
443	560	40	101	58	6	754	6329	1994	08	
327	440	40	104	60	5	831	5802	1994	09	
262	507	38	87	30	9	828	5532	1995	06	
467	552	31	85	26	24	871	5944	1995	07	
445	577	40	107	58	25	928	5806	1995	08	
:	:	40	75	60	5	912	5865	1995	09	
3279	4207	293	831	325	54	8042	51804	1994	01 - 09	
:	:	302	801	325	96	7814	50729	1995	01 - 09	
:	:	3.1	-3.6	-	77.8	-2.8	-2.1	1995 / 1994	%	
ROHNBENZIN	NAPHTAS								NAPHTAS	
2918	8567	756	155	11	2498	7119	1993	01-12		
3364	9889	915	295	35	2805	7682	1994	01-12		
326	661	106	25	3	230	651	1994	06		
335	867	70	28	3	214	709	1994	07		
274	833	73	24	3	193	670	1994	08		
243	879	90	23	5	190	583	1994	09		
272	964	72	25	-	237	610	1995	06		
380	961	65	28	18	127	697	1995	07		
268	904	69	24	10	194	689	1995	08		
:	:	57	23	9	235	548	1995	09		
2576	6985	679	201	24	2051	5624	1994	01 - 09		
:	:	626	201	56	1980	5540	1995	01 - 09		
:	:	-7.8	-	133.3	-3.5	-1.5	1995 / 1994	%		

	EUR 15	EUR 12	B	DK	D	GR	E	F	IRL	
MINERALOELERZEUGNISSE				PETROLEUM PRODUCTS				PRODUITS PETROLIERS		
NETTOERZEUGUNG IN DEN RAFFINERIEEN				NET PRODUCTION IN REFINERIES				PRODUCT. NETTE DANS LES RAFFINERIES		
1000 T				1000 T				1000 T		
DIESELKRAFTST.UND DESTILLATHEIZOLEE				GAS/ DIESEL OIL				GASOIL ET FUEL-OIL FLUIDE		
1993 01-12	206930	192589	10532	3930	46979	3259	15220	31496	737	
1994 01-12	213150	198164	11420	4111	48811	3723	16252	30438	955	
1994 06	17286	15991	920	365	4089	309	1139	2084	81	
1994 07	17545	16256	931	369	4219	323	1250	2108	80	
1994 08	17269	16059	916	356	4093	313	1427	2352	71	
1994 09	16854	15897	971	270	3960	225	1345	2363	75	
1995 06	17271	16038	971	362	3579	318	1353	2471	70	
1995 07	17522	16240	1093	402	3778	320	1263	2548	63	
1995 08	18278	17013	1021	362	4046	347	1426	2700	78	
1995 09	:	:	937	272	3975	298	1495	2681	69	
1994 01 - 09	157517	146424	8488	3134	36578	2584	12103	22277	720	
1995 01 - 09	:	:	8264	3165	34203	2840	12289	22553	603	
1995 / 1994 %	:	:	-2.6	1.0	-6.5	9.9	1.5	1.2	-16.3	
RUECKSTANDSHEIZOLEE				RESIDUAL FUEL OIL				FUEL-OIL RESIDUE		
1993 01-12	109213	101011	6143	2272	12317	4209	12919	11302	673	
1994 01-12	100535	92786	4919	2201	12586	5052	12177	9292	813	
1994 06	8113	7463	488	193	1099	506	844	614	68	
1994 07	8643	7953	574	196	1064	453	1040	710	67	
1994 08	8448	7802	548	226	1032	439	1033	834	66	
1994 09	8187	7706	455	150	1081	411	1162	809	70	
1995 06	8040	7431	391	189	798	440	1017	637	65	
1995 07	8499	7788	451	217	1038	515	841	823	59	
1995 08	8379	7746	355	214	1010	476	901	892	70	
1995 09	:	:	517	166	970	434	1046	750	68	
1994 01 - 09	75261	69555	3833	1708	9484	3834	8911	7013	621	
1995 01 - 09	:	:	2958	1705	8726	4263	8348	6807	564	
1995 / 1994 %	:	:	-22.8	-0.2	-8.0	11.2	-6.3	-2.9	-9.2	
VERSCHIEDENE ERZEUGNISSE				SUNDRY PRODUCTS				PRODUITS PETROLIERS DIVERS		
1993 01-12	39777	37556	1764	-14	9416	584	5356	5565	-	
1994 01-12	45887	43575	5239	-	9098	487	5757	6067	-1	
1994 06	4494	4224	576	-	781	48	530	621	-	
1994 07	4475	4198	448	-	870	48	546	690	-	
1994 08	4254	4057	464	-	889	48	532	585	-	
1994 09	4258	4011	522	-	856	58	517	606	-	
1995 06	4174	3852	424	-	698	49	543	660	-3	
1995 07	4406	4102	472	-	836	51	538	660	-	
1995 08	4040	3785	421	-	795	55	529	561	-2	
1995 09	:	:	426	-	870	50	422	601	2	
1994 01 - 09	34259	32416	3927	-	6610	345	4327	4520	-	
1995 01 - 09	:	:	3320	-	7518	356	4367	4697	-23	
1995 / 1994 %	:	:	-15.5	-	13.7	3.2	0.9	3.9	-	
DARUNTER SCHMIERSTOFFE				AMONG WHICH LUBRICANTS				DONT LUBRIFIANTS		
1993 01-12	2598	2598	-	-	1421	-	-	-	-	
1994 01-12	-	-	-	-	-	-	-	-	-	
1994 07	-	-	-	-	-	-	-	-	-	
1994 08	-	-	-	-	-	-	-	-	-	
1994 09	-	-	-	-	-	-	-	-	-	
1994 10	-	-	-	-	-	-	-	-	-	
1995 07	-	-	-	-	-	-	-	-	-	
1995 08	-	-	-	-	-	-	-	-	-	
1995 09	-	-	-	-	-	-	-	-	-	
1995 10	-	-	-	-	-	-	-	-	-	
1994 01 - 10	-	-	-	-	-	-	-	-	-	
1995 01 - 10	-	-	-	-	-	-	-	-	-	
1995 / 1994 %	-	-	-	-	-	-	-	-	-	
DARUNTER BITUMEN				AMONG WHICH BITUMEN				DONT BITUMES		
1993 01-12	7061	7061	808	-	3804	-	-	-	-	
1994 01-12	817	817	817	-	-	-	-	-	-	
1994 07	91	91	91	-	-	-	-	-	-	
1994 08	78	78	78	-	-	-	-	-	-	
1994 09	85	85	85	-	-	-	-	-	-	
1994 10	105	105	105	-	-	-	-	-	-	
1995 07	76	76	76	-	-	-	-	-	-	
1995 08	91	91	91	-	-	-	-	-	-	
1995 09	:	:	99	-	-	-	-	-	-	
1995 10	:	:	:	-	-	-	-	-	-	
1994 01 - 10	696	696	696	-	-	-	-	-	-	
1995 01 - 10	:	:	:	-	-	-	-	-	-	
1995 / 1994 %	:	:	:	-	-	-	-	-	-	

	I	L	NL	A	P	FIN	S	UK	U.S.A.	
MINERALOELERZEUGNISSE										PETROLEUM PRODUCTS
NETTOERZEUGUNG IN DEN RAFFINERIEEN										NET PRODUCTION IN REFINERIES
1000 T										1000 T
DIESELKRAFTST.UND DESTILLATHEIZOLE										GAS/ DIESEL OIL
31059	18740	3586	3276	3880	6875	27361	157228	1993	01-12	
31943	19147	3644	4227	4596	6746	27137	161928	1994	01-12	
2542	1619	320	342	377	598	2501	13630	1994	06	
2563	1730	337	324	379	573	2359	13695	1994	07	
2639	1610	328	285	347	535	1997	13617	1994	08	
2670	1487	289	359	362	306	2192	13550	1994	09	
2514	1791	320	382	377	536	2227	12900	1995	06	
2456	1829	337	344	379	566	2144	12944	1995	07	
2512	1832	328	328	347	590	2361	13324	1995	08	
:	:	289	314	362	480	2375	13533	1995	09	
23453	14026	2666	3073	3456	4971	19988	120723	1994	01 - 09	
:	:	2747	3127	3456	4892	19821	116634	1995	01 - 09	
:	:	3.0	1.8	-	-1.6	-0.8	-3.4	1995 / 1994	%	
RUECKSTANDSHEIZOLE										RESIDUAL FUEL OIL
20920	14049	1683	3599	1093	5426	12608	48998	1993	01-12	
18759	14817	1466	3761	1081	5202	11409	48234	1994	01-12	
1495	871	94	257	78	478	1028	3816	1994	06	
1538	960	163	284	74	453	1067	4164	1994	07	
1563	1010	106	244	72	468	807	4157	1994	08	
1663	757	148	278	101	232	870	3817	1994	09	
1731	1011	94	269	78	437	883	3563	1995	06	
1615	1059	163	266	74	474	904	3805	1995	07	
1582	968	106	270	72	455	1008	3773	1995	08	
:	:	148	193	101	344	1010	3719	1995	09	
13822	9083	1079	2728	762	3865	8518	36285	1994	01 - 09	
:	:	985	2496	762	3730	7974	33835	1995	01 - 09	
:	:	-8.7	-8.5	-	-3.5	-6.4	-6.8	1995 / 1994	%	
VERSCHIEDENE ERZEUGNISSE										SUNDRY PRODUCTS
5174	4420	967	314	351	903	4977	80321	1993	01-12	
5292	5860	1033	401	397	882	5375	80091	1994	01-12	
490	678	102	43	65	103	457	7252	1994	06	
497	561	97	45	67	113	493	7326	1994	07	
512	518	67	40	38	92	469	7324	1994	08	
477	472	107	47	48	92	456	7101	1994	09	
532	462	102	51	65	155	436	7409	1995	06	
531	495	97	31	67	140	488	7664	1995	07	
514	398	67	57	38	150	457	7709	1995	08	
:	:	:	45	:	128	482	7420	1995	09	
3975	4416	772	297	375	696	3999	60452	1994	01 - 09	
:	:	:	404	:	938	3986	61451	1995	01 - 09	
:	:	:	36.0	:	34.8	-0.3	1.7	1995 / 1994	%	
DARUNTER SCHMIERSTOFFE										AMONG WHICH LUBRICANTS
-	-	-	-	-	-	1177	-	1993	01-12	
-	-	-	-	-	-	-	-	1994	01-12	
-	-	-	-	-	-	-	-	1994	07	
-	-	-	-	-	-	-	-	1994	08	
-	-	-	-	-	-	-	-	1994	09	
-	-	-	-	-	-	-	-	1994	10	
-	-	-	-	-	-	-	-	1995	07	
-	-	-	-	-	-	-	-	1995	08	
-	-	-	-	-	-	-	-	1995	09	
-	-	-	-	-	-	-	-	1995	10	
-	-	-	-	-	-	-	-	1994	01 - 10	
-	-	-	-	-	-	-	-	1995	01 - 10	
-	-	-	-	-	-	-	-	1995 / 1994	%	
DARUNTER BITUMEN										AMONG WHICH BITUMEN
-	-	-	-	-	-	2449	-	1993	01-12	
-	-	-	-	-	-	-	-	1994	01-12	
-	-	-	-	-	-	-	-	1994	07	
-	-	-	-	-	-	-	-	1994	08	
-	-	-	-	-	-	-	-	1994	09	
-	-	-	-	-	-	-	-	1994	10	
-	-	-	-	-	-	-	-	1995	07	
-	-	-	-	-	-	-	-	1995	08	
-	-	-	-	-	-	-	-	1995	09	
-	-	-	-	-	-	-	-	1995	10	
-	-	-	-	-	-	-	-	1994	01 - 10	
-	-	-	-	-	-	-	-	1995	01 - 10	
-	-	-	-	-	-	-	-	1995 / 1994	%	

	EUR 15	EUR 12	B	DK	D	GR	E	F	IRL	
ALLE MINERALOELERZEUGNISSE EINFUHREN 1000 T			ALL PETROLEUM PRODUCTS IMPORTS 1000 T						TOUS PRODUITS PETROLIERS IMPORTATIONS 1000 T	
GESAMTEINFUHREN			TOTAL IMPORTS						IMPORTATIONS TOTALES	
1993 01-12	188316	174740	12641	4848	46615	5756	9493	21888	3715	
1994 01-12	181324	165146	12903	5535	41102	4325	10409	18579	3905	
1994 06	14727	13389	957	398	3424	225	908	1538	345	
1994 07	15727	14437	784	572	3755	240	838	1704	234	
1994 08	14975	13619	839	397	3362	234	1009	1622	363	
1994 09	14942	13433	1051	394	3371	451	658	1373	355	
1995 06	15486	14150	982	332	3642	201	1065	1077	298	
1995 07	15562	14117	845	417	3538	305	959	1528	348	
1995 08	15117	13670	835	440	3669	387	817	1489	395	
1995 09	14872	13443	954	373	3557	265	793	1792	320	
1994 01 - 09	134014	122411	9441	3996	30436	3130	8014	14044	2794	
1995 01 - 09	135666	123833	9922	3284	32094	2599	8545	13848	3183	
1995 / 1994 X1	1.2	1.2	5.1	-17.8	5.3	-17.0	6.6	-1.4	13.9	
INNERGEMEINSCHAFTLICHE (EUR 15) (1)			INTRA-COMMUNITY IMPORTS (EUR 15) (1)						IMPORT. INTRA-COMMUNAUTAIRES (EUR 15) (1)	
1993 01-12	97969		9661	1311	32622	523	2565	13753	3706	
1994 01-12	95931		10211	1180	31041	783	3018	11178	3916	
1994 06	7783		776	43	2623	7	222	1014	340	
1994 07	7695		656	102	2807	82	223	991	234	
1994 08	7938		645	94	2546	55	259	950	378	
1994 09	8103		806	51	2604	50	158	894	355	
1995 06	8417		826	138	2913	23	285	813	298	
1995 07	7653		709	150	2991	4	333	855	395	
1995 08	7489		724	219	2961	55	259	1103	387	
1995 09	7918		858	207	2917	50	158	1208	320	
1994 01 - 09	69595		7325	832	22701	389	2219	8395	2800	
1995 01 - 09	73924		8412	1638	26502	564	2532	8713	3222	
AUSSERGEMEINSCHAFTLICHE (EUR 15) (2)			EXTRA-COMMUNITY IMPORTS (EUR 15) (2)						IMPORT. EXTRA-COMMUNAUTAIRES (EUR 15) (2)	
1993 01-12	90347		2980	3537	13993	5233	6928	8135	9	
1994 01-12	85393		2692	4355	10061	3542	7391	7401	-11	
1994 06	6944		181	355	801	218	686	524	5	
1994 07	8032		128	470	948	158	615	713	-	
1994 08	7037		194	303	816	179	750	672	-15	
1994 09	6839		245	343	767	401	500	479	-	
1995 06	7069		156	194	729	178	780	264	-	
1995 07	7909		136	267	547	301	626	673	-47	
1995 08	7628		111	221	708	332	558	386	8	
1995 09	6954		96	166	640	215	635	584	-	
1994 01 - 09	64419		2116	3164	7735	2741	5795	5649	-6	
1995 01 - 09	61742		1510	1646	5552	2035	6013	5135	-39	
1995 / 1994 X1	-4.2		-28.6	-48.0	-28.2	-25.8	3.8	-9.1	550.0	
EINFUHREN AUS NORWEGEN			IMPORTS FROM NORWAY						IMPORTATIONS EN PROVENANCE DE NORVEGE	
1993 01-12	7443	6696	418	561	1848	-	-	1218	-	
1994 01-12	7714	6617	446	712	2026	-	6	811	-	
1994 06	657	546	31	77	139	-	-	67	-	
1994 07	507	438	30	49	120	-	-	42	-	
1994 08	562	488	27	36	153	-	-	57	-	
1994 09	564	483	50	69	154	-	-	17	-	
1995 06	648	504	33	56	115	-	-	39	-	
1995 07	647	449	29	24	98	-	-	42	-	
1995 08	400	284	14	39	52	-	-	17	-	
1995 09	433	309	6	24	72	-	-	36	-	
1994 01 - 09	5615	4834	314	553	1506	-	6	578	-	
1995 01 - 09	5388	4242	393	443	878	-	25	434	-	
EINFUHREN AUS SCHWEDEN			IMPORTS FROM SWEDEN						IMPORTATIONS EN PROVENANCE DE SUEDE	
1992 01-12	6594	6430	234	1549	1399	-	-	823	-	
1993 01-12	6271	6100	139	1567	1775	-	-	250	-	
1994 06	477	454	6	151	161	-	-	25	-	
1994 07	513	496	14	185	106	-	-	21	-	
1994 08	415	389	24	159	86	-	-	22	-	
1994 09	360	333	11	148	34	-	-	22	-	
1995 06	:	:	-	98	177	:	-	49	-	
1995 07	:	:	-	111	147	:	25	67	-	
1995 08	:	:	-	149	101	:	-	130	-	
1995 09	:	:	28	124	163	:	-	25	-	
1994 01 - 09	4220	4014	197	1449	924	-	-	266	-	
1995 01 - 09	:	:	38	1130	1366	:	53	538	-	
EINFUHREN AUS DEN USA			IMPORTS FROM THE USA						IMPORTATIONS EN PROVENANCE DES USA	
1993 01-12	5709	5664	352	261	1053	171	186	834	-	
1994 01-12	6934	6512	376	357	868	135	914	553	-	
1994 06	337	331	30	-	48	-	-	43	-	
1994 07	426	390	15	57	66	14	-	16	-	
1994 08	337	320	41	-	86	-	-	21	-	
1994 09	582	559	29	-	64	-	154	41	-	
1995 06	632	597	34	-	71	51	164	22	-	
1995 07	438	421	14	22	35	47	135	43	-	
1995 08	496	475	66	6	114	-	-	30	-	
1995 09	393	384	21	17	52	-	154	33	-	
1994 01 - 09	4770	4476	258	242	711	122	436	455	-	
1995 01 - 09	5409	5185	229	116	593	192	1266	379	-	

(1) INTRA-COMMUNITY IMPORTS PRIOR TO 01.01.1995 REFER TO EUR 12
(1) IMPORTATIONS INTRA-COMMUNAUTAIRES AVANT LE 01.01.1995 SE REFERENT A EUR 12
(1) INNERGEMEINSCHAFTLICHE EINFUHREN VOR DEM 01.01.1995 BEZIEHEN SICH AUF EUR 12

(2) EXTRA-COMMUNITY IMPORTS PRIOR TO 01.01.1995 REFER TO EUR 12
(2) IMPORTATIONS EXTRA-COMMUNAUTAIRES AVANT LE 01.01.1995 SE REFERENT A EUR 12
(2) AUSSERGEMEINSCHAFTLICHE EINFUHREN VOR DEM 01.01.1995 BEZIEHEN SICH AUF EUR 12

I	L	ML	A	P	FIN	S	UK	U.S.A.		
ALLE MINERALÖLERZEUGNISSE EINFUHREN 1000 T			ALL PETROLEUM PRODUCTS IMPORTS 1000 T					TOUS PRODUITS PÉTROLIERS IMPORTATIONS 1000 T		
GESAMTEINFUHREN			TOTAL IMPORTS					IMPORTATIONS TOTALES		
22773	1878	31798	2452	4189	4248	6876	9146	48474	1993 01-12	
22238	1903	31123	2810	3064	5453	7915	10060	51119	1994 01-12	
1282	149	3210	276	258	437	625	695	4286	1994 06	
1569	152	3732	268	241	445	577	616	4391	1994 07	
1682	153	2757	260	223	511	585	978	4376	1994 08	
1799	155	2682	277	226	528	704	918	3950	1994 09	
2440	143	2649	276	502	437	623	819	3907	1995 06	
1844	130	2912	268	359	445	732	932	3449	1995 07	
1676	136	2909	260	281	511	676	636	3636	1995 08	
1700	145	2585	277	430	528	624	529	3624	1995 09	
15326	1441	24177	2140	2298	3645	5818	7314	41537	1994 01 - 09	
17718	1285	21930	2445	2604	3645	5743	6861	30908	1995 01 - 09	
15.6	-10.8	-9.3	14.3	13.3	-	-1.3	-6.2	-25.6	1995 / 1994 %	
INNERGEMEINSCHAFTLICHE EINFUHREN (EUR 15) (1)			INTRA-COMMUNITY IMPORTS (EUR 15) (1)					IMPORT. INTRA-COMMUNAUTAIRES (EUR 15) (1)		
9326	1873	9770	1496	3627	928	3471	3337		1993 01-12	
8904	1897	11320	1660	2278	710	3952	3883		1994 01-12	
579	150	1240	159	157	45	304	124		1994 06	
756	151	871	144	141	49	312	156		1994 07	
744	151	975	139	156	46	237	563		1994 08	
535	156	1385	152	175	67	365	350		1994 09	
790	144	991	159	354	68	450	165		1995 06	
653	120	-	164	270	66	538	405		1995 07	
441	134	-	139	220	72	543	232		1995 08	
693	143	-	152	414	94	495	209		1995 09	
6239	1437	7920	1241	1707	502	3022	2866		1994 01 - 09	
5714	1263	4290	879	1969	708	4437	3081		1995 01 - 09	
AUSSERGEINSCHAFTLICHE EINFUHREN (EUR 15) (2)			EXTRA-COMMUNITY IMPORTS (EUR 15) (2)					IMPORT. EXTRA-COMMUNAUTAIRES (EUR 15) (2)		
13447	5	22028	956	562	3320	3405	5809	48474	1993 01-12	
13334	6	19803	1150	786	4743	3963	6177	51119	1994 01-12	
703	-1	1970	117	101	392	321	571	4286	1994 06	
813	1	2861	104	100	396	265	460	4391	1994 07	
938	2	1782	121	67	465	348	415	4376	1994 08	
1264	-1	1297	125	51	461	339	568	3950	1994 09	
1650	-1	1658	117	148	369	173	654	3907	1995 06	
1191	10	2912	104	89	379	194	527	3449	1995 07	
1235	2	2909	121	61	439	133	404	3636	1995 08	
1007	2	2585	125	16	434	129	320	3624	1995 09	
9087	4	16257	899	591	3143	2796	4448	41537	1994 01 - 09	
12004	22	17640	1566	635	2937	1306	3780	30908	1995 01 - 09	
32.1	450.0	8.5	74.2	7.4	-6.6	-53.3	-15.0	-25.6	1995 / 1994 %	
EINFUHREN AUS NORWEGEN			IMPORTS FROM NORWAY					IMPORTATIONS EN PROVENANCE DE NORVEGE		
1227		584		19	167	580	821	72	1993 01-12	
1003		577		34	109	988	1002	165	1994 01-12	
108		35		3	6	105	86	-	1994 06	
141		14		2	21	48	40	37	1994 07	
122		41		3	6	68	49	28	1994 08	
97		38		-	6	75	58	-	1994 09	
105		48		2	6	138	106	1	1995 06	
133		-		4	21	177	119	-	1995 07	
78		-		-	6	110	84	62	1995 08	
73		-		-	6	118	98	-	1995 09	
752		388		16	92	689	721	124	1994 01 - 09	
906		194		17	92	1054	952	337	1995 01 - 09	
EINFUHREN AUS SCHWEDEN			IMPORTS FROM SWEDEN					IMPORTATIONS EN PROVENANCE DE SUEDE		
712		547		1	164		1145		1992 01-12	
840		432		20	171		1077		1993 01-12	
63		23		-	23		25		1994 06	
53		30		-	17		87		1994 07	
35		15		-	26		48		1994 08	
91		27		-	27		-		1994 09	
114		62		-	23		25		1995 06	
42		-		-	17		101		1995 07	
23		-		-	26		48		1995 08	
71		-		-	27		74		1995 09	
550		252		2	206		374		1994 01 - 09	
540		188		3	206		630		1995 01 - 09	
EINFUHREN AUS DEN USA			IMPORTS FROM THE USA					IMPORTATIONS EN PROVENANCE DES USA		
1603		1011		32	2	43	161		1993 01-12	
1923		1329		7	81	341	50		1994 01-12	
112		97		-	3		1		1994 06	
86		136		-	2		34		1994 07	
90		67		-	-		15		1994 08	
184		79		-	-		23		1994 09	
187		68		-	3		32		1995 06	
125		-		-	2		15		1995 07	
259		-		-	-		21		1995 08	
107		-		-	-		9		1995 09	
1197		998		7	30	264	50		1994 01 - 09	
1974		418		9	30	194	9		1995 01 - 09	

(1) INTRA-COMMUNITY IMPORTS PRIOR TO 01.01.1995 REFER TO EUR 12
(1) IMPORTATIONS INTRA-COMMUNAUTAIRES AVANT LE 01.01.1995 SE REFERENT A EUR 12
(1) INNERGEMEINSCHAFTLICHE EINFUHREN VOR DEM 01.01.1995 BEZIEHEN SICH AUF EUR 12
(2) EXTRA-COMMUNITY IMPORTS PRIOR TO 01.01.1995 REFER TO EUR 12
(2) IMPORTATIONS EXTRA-COMMUNAUTAIRES AVANT LE 01.01.1995 SE REFERENT A EUR 12
(2) AUSSERGEINSCHAFTLICHE EINFUHREN VOR DEM 01.01.1995 BEZIEHEN SICH AUF EUR 12

	EUR 15	EUR 12	B	DK	D	GR	E	F	IRL	
ALLE MINERALOELERZEUGNISSE EINFUHREN 1000 T	ALL PETROLEUM PRODUCTS IMPORTS 1000 T									TOUS PRODUITS PETROLIERS IMPORTATIONS 1000 T
EINFUHREN AUS OPEC-LAENDERN	IMPORTS FROM OPEC									IMPORTATIONS EN PROVENANCE DE L'OPEP
1993 01-12	23057	22655	719	200	2252	3344	2045	3010	-	
1994 01-12	22451	22188	378	377	1491	1979	3006	3650	-	
1994 06	1382	1339	50	-	64	218	246	175	-	
1994 07	1947	1942	25	38	90	97	188	409	-	
1994 08	1997	1954	26	29	93	64	383	419	-	
1994 09	2462	2415	35	6	157	280	177	297	-	
1995 06	1639	1639	49	-	143	26	288	106	-	
1995 07	1441	1436	26	36	104	65	313	299	-	
1995 08	1497	1497	15	48	161	64	383	141	-	
1995 09	-	-	25	76	160	280	177	294	-	
1994 01 - 09	16589	16362	284	322	1218	1553	2177	2754	-	
1995 01 - 09	-	-	302	170	901	653	3002	1986	-	
EINFUHREN AUS ALGERIEN	IMPORTS FROM ALGERIA									IMPORTATIONS EN PROVENANCE DE L'ALGERIE
1993 01-12	8862	8698	189	119	991	-	1495	1415	-	
1994 01-12	8577	8393	79	166	514	5	2256	1717	-	
1994 06	586	543	-	-	16	-	228	110	-	
1994 07	701	701	-	-	45	-	162	176	-	
1994 08	836	793	-	18	16	-	312	180	-	
1994 09	816	816	26	-	50	-	177	144	-	
1995 06	754	754	49	-	98	26	215	34	-	
1995 07	726	726	26	10	83	-	252	202	-	
1995 08	809	809	-	22	133	-	312	115	-	
1995 09	690	690	25	31	84	-	177	221	-	
1994 01 - 09	6680	6528	53	166	424	5	1737	1340	-	
1995 01 - 09	6665	6639	178	63	664	26	2249	1337	-	
EINFUHREN AUS LIBYEN	IMPORTS FROM LIBYA									IMPORTATIONS EN PROVENANCE DE LIBYE
1993 01-12	3283	3195	330	15	356	124	276	698	-	
1994 01-12	4092	4029	79	139	119	260	378	686	-	
1994 06	259	259	46	-	-	-	18	47	-	
1994 07	384	384	5	38	-	19	-	104	-	
1994 08	314	314	-	11	41	-	7	62	-	
1994 09	557	511	-	6	5	-	-	85	-	
1995 06	326	326	-	-	24	-	50	39	-	
1995 07	503	503	-	26	-	65	61	71	-	
1995 08	323	323	15	26	-	-	7	26	-	
1995 09	332	332	-	45	-	-	-	27	-	
1994 01 - 09	3018	2955	51	87	92	216	242	554	-	
1995 01 - 09	3115	3115	15	107	24	123	300	358	-	
EINFUHREN AUS KUWAIT	IMPORTS FROM KUWAIT									IMPORTATIONS EN PROVENANCE DU KOWEIT
1993 01-12	234	183	5	-	36	-	-	82	-	
1994 01-12	716	716	-	-	196	29	-	-	-	
1994 06	23	23	-	-	23	-	-	-	-	
1994 07	133	133	-	-	21	-	-	-	-	
1994 08	60	60	-	-	20	-	-	-	-	
1994 09	39	39	-	-	39	-	-	-	-	
1995 06	109	109	-	-	-	-	-	-	-	
1995 07	-	-	-	-	-	-	-	-	-	
1995 08	-	-	-	-	-	-	-	-	-	
1995 09	-	-	-	-	-	-	-	-	-	
1994 01 - 09	398	398	-	-	176	29	-	-	-	
1995 01 - 09	521	521	-	-	12	-	-	-	-	
EINFUHREN AUS SAUDI-ARABIEN	IMPORTS FROM SAUDI ARABIA									IMPORT. EN PROVENANCE D'ARABIE SAOUDITE
1993 01-12	5752	5654	57	-	420	3220	53	493	-	
1994 01-12	4382	4369	78	-	346	1685	147	978	-	
1994 06	241	241	-	-	5	218	-	18	-	
1994 07	382	377	-	-	22	78	26	129	-	
1994 08	313	313	26	-	16	64	-	133	-	
1994 09	771	771	-	-	27	280	-	26	-	
1995 06	65	65	-	-	15	-	-	33	-	
1995 07	50	45	-	-	-	-	-	26	-	
1995 08	77	77	-	-	4	64	-	-	-	
1995 09	354	354	-	-	27	280	-	29	-	
1994 01 - 09	3332	3322	78	-	303	1303	26	693	-	
1995 01 - 09	964	954	-	-	65	504	20	235	-	
EINFUHREN AUS VENEZUELA	IMPORTS FROM VENEZUELA									IMPORTATIONS EN PROVENANCE DU VENEZUELA
1993 01-12	2764	2764	88	66	232	-	114	134	-	
1994 01-12	3200	3200	96	72	305	-	225	64	-	
1994 06	193	193	4	-	20	-	-	-	-	
1994 07	234	234	20	-	1	-	-	-	-	
1994 08	255	255	-	-	-	-	64	-	-	
1994 09	150	150	9	-	35	-	-	1	-	
1995 06	328	328	-	-	5	-	23	-	-	
1995 07	112	112	-	-	21	-	-	-	-	
1995 08	210	210	-	-	24	-	64	-	-	
1995 09	150	150	-	-	48	-	-	17	-	
1994 01 - 09	2099	2099	56	69	213	-	172	32	-	
1995 01 - 09	2355	2355	17	-	133	-	433	56	-	

	I	L	NL	A	P	FIN	S	UK	U.S.A.	
ALLE MINERALOELERZEUGNISSE EINFUHREN 1000 T					ALL PETROLEUM PRODUCTS IMPORTS 1000 T				TOUS PRODUITS PETROLIERS IMPORTATIONS 1000 T	
EINFUHREN AUS OPEC-LAENDERN					IMPORTS FROM OPEC				IMPORTATIONS EN PROVENANCE DE L'OPEP	
5294		3477	-		412	12		390	1902	19198 1993 01-12
5458		3172	-		724	13		250	1953	20477 1994 01-12
250		78	-		77	-		43	181	1869 1994 06
324		520	-		76	5		-	175	1610 1994 07
444		368	-		39	-		43	89	1567 1994 08
523		630	-		51	-		47	259	1818 1994 09
469		238	-		76	-		-	244	1689 1995 06
445		-	-		57	5		-	91	1823 1995 07
510		-	-		29	-		-	146	1469 1995 08
471		-	-		26	-		-	96	1717 1995 09
3856		2261	-		488	10		217	1449	15886 1994 01 - 09
4436		-	-		403	10		26	1227	15029 1995 01 - 09
EINFUHREN AUS ALGERIEN					IMPORTS FROM ALGERIA				IMPORTATIONS EN PROVENANCE DE L'ALGERIE	
2566		1288	-		412	-		164	223	6273 1993 01-12
2154		473	-		629	-		184	400	7674 1994 01-12
85		7	-		77	-		43	20	480 1994 06
111		65	-		76	-		-	66	689 1994 07
90		64	-		39	-		43	74	708 1994 08
198		91	-		51	-		-	79	620 1994 09
194		-	-		76	-		-	62	631 1995 06
96		-	-		57	-		-	-	597 1995 07
198		-	-		29	-		-	-	604 1995 08
141		-	-		-	-		-	11	663 1995 09
1549		394	-		488	-		152	372	5986 1994 01 - 09
1461		178	-		332	-		26	151	5327 1995 01 - 09
EINFUHREN AUS LIBYEN					IMPORTS FROM LIBYA				IMPORTATIONS EN PROVENANCE DE LIBYE	
1096		175	-		-	-		88	125	1993 01-12
1900		238	-		2	-		63	228	1994 01-12
85		26	-		-	-		-	37	1994 06
133		58	-		-	-		-	27	1994 07
193		-	-		-	-		-	-	1994 08
238		94	-		-	-		46	83	1994 09
213		-	-		-	-		-	-	1995 06
280		-	-		-	-		-	-	1995 07
225		-	-		-	-		-	24	1995 08
234		-	-		26	-		-	-	1995 09
1327		188	-		-	-		63	198	1994 01 - 09
2042		13	-		71	-		-	62	1995 01 - 09
EINFUHREN AUS KUWAIT					IMPORTS FROM KUWAIT				IMPORTATIONS EN PROVENANCE DU KOWEIT	
-		60	-		-	-		51	-	1993 01-12
-		491	-		-	-		-	-	1994 01-12
-		-	-		-	-		-	-	1994 06
-		112	-		-	-		-	-	1994 07
-		40	-		-	-		-	-	1994 08
-		-	-		-	-		-	-	1994 09
-		109	-		-	-		-	-	1995 06
-		-	-		-	-		-	-	1995 07
-		-	-		-	-		-	-	1995 08
-		-	-		-	-		-	-	1995 09
-		193	-		-	-		-	-	1994 01 - 09
-		509	-		-	-		-	-	1995 01 - 09
EINFUHREN AUS SAUDI-ARABIEN					IMPORTS FROM SAUDI ARABIA				IMPORT. EN PROVENANCE D'ARABIE SAOUDITE	
417		976	-		-	12		86	18	1993 01-12
209		926	-		-	13		-	-	1994 01-12
-		-	-		-	-		-	-	1994 06
-		122	-		-	5		-	-	1994 07
-		74	-		-	-		-	-	1994 08
1		437	-		-	-		-	-	1994 09
12		5	-		-	-		-	-	1995 06
19		-	-		-	5		-	-	1995 07
9		-	-		-	-		-	-	1995 08
18		-	-		-	-		-	-	1995 09
160		759	-		-	10		-	-	1994 01 - 09
125		5	-		-	10		-	-	1995 01 - 09
EINFUHREN AUS VENEZUELA					IMPORTS FROM VENEZUELA				IMPORTATIONS EN PROVENANCE DU VENEZUELA	
-		663	-		-	-		-	1467	12925 1993 01-12
49		971	-		93	-		-	1325	12803 1994 01-12
-		45	-		-	-		-	124	1389 1994 06
-		131	-		-	-		-	82	921 1994 07
-		176	-		-	-		-	15	859 1994 08
-		8	-		-	-		-	97	1198 1994 09
-		118	-		-	-		-	182	1058 1995 06
-		-	-		-	-		-	91	1226 1995 07
-		-	-		-	-		-	122	865 1995 08
-		-	-		-	-		-	85	1054 1995 09
-		678	-		-	-		-	879	9900 1994 01 - 09
-		702	-		-	-		-	1014	9702 1995 01 - 09

	EUR 15	EUR 12	B	DK	D	GR	E	F	IRL	
ALLE MINERALÖLELERZEUGNISSE			ALL PETROLEUM PRODUCTS					TOUS PRODUITS PÉTROLIERS		
1000 T			1000 T					1000 T		
EINFUHREN AUS DER GUS			IMPORTS FROM CIS					IMPORTATIONS EN PROVENANCE DE LA CEI		
1993 01-12	17840	14212	750	415	3061	1258	401	1236	-	
1994 01-12	15424	10433	639	540	2399	514	514	670	-	
1994 06	1269	847	23	33	173	-	79	103	-	
1994 07	1512	1084	41	76	363	36	75	64	-	
1994 08	1822	1117	39	42	230	65	123	51	-	
1994 09	1791	1318	95	61	204	87	48	54	-	
1995 06	2055	1697	13	82	280	79	233	53	-	
1995 07	1396	1042	31	125	107	156	123	222	-	
1995 08	1208	774	1	115	191	65	123	101	-	
1995 09	1131	724	39	61	201	87	48	122	-	
1994 01 - 09	10886	7617	507	345	1687	317	466	575	-	
1995 01 - 09	11625	8842	306	620	1927	720	870	1220	-	
EINFUHREN AUS RUMAENIEN			IMPORTS FROM ROMANIA					IMPORTATIONS EN PROVENANCE DE ROUMANIE		
1992 01-12	314	310	-	-	10	213	-	2	-	
1993 01-12	615	612	-	-	12	184	8	60	-	
1994 06	30	30	-	-	1	-	-	24	-	
1994 07	76	75	-	-	-	11	-	28	-	
1994 08	80	79	-	-	2	50	-	-	-	
1994 09	61	61	-	-	-	32	-	-	-	
1995 06	:	:	-	-	-	-	-	-	:	
1995 07	:	:	39	:	1	-	-	-	:	
1995 08	:	:	-	:	-	50	-	10	:	
1995 09	:	:	-	:	3	32	-	-	:	
1994 01 - 09	684	682	-	-	4	501	-	52	-	
1995 01 - 09	:	:	39	:	7	244	10	70	:	
EINFUHREN AUS ANDEREN OSTLAENDERN			IMP. FROM OTH. EASTERN EUROPEAN COUNTRIES					IMP. PROVEN. AUTRES PAYS D'EUR. DE L'EST		
1992 01-12	:	3435	13	255	768	31	8	10	-	
1993 01-12	:	1547	27	284	969	109	-	9	-	
1994 06	:	57	-	27	1	-	-	24	-	
1994 07	:	109	-	34	-	11	-	28	-	
1994 08	:	115	-	36	2	50	-	-	-	
1994 09	:	120	-	59	-	32	-	-	-	
1995 06	:	:	-	:	-	-	-	-	:	
1995 07	:	:	39	:	1	-	-	-	:	
1995 08	:	:	-	:	-	50	-	10	:	
1995 09	:	:	-	:	3	32	-	-	:	
1994 01 - 09	:	902	-	220	4	501	-	52	-	
1995 01 - 09	:	:	39	:	7	244	10	70	:	
GESAMTAUSFUHREN			TOTAL EXPORTS					EXPORTATIONS TOTALES		
1993 01-12	180861	167213	16354	3913	14781	2917	11407	14672	104	
1994 01-12	179666	165814	16185	4168	15358	3918	10618	15287	809	
1994 06	15225	14133	1406	203	1425	388	728	1180	80	
1994 07	16383	15055	1372	496	1358	321	858	1312	78	
1994 08	15140	14089	1504	368	1259	368	800	1401	62	
1994 09	14921	13942	1368	269	1350	309	919	1640	93	
1995 06	13523	12323	1281	244	1025	171	749	859	102	
1995 07	13900	12825	1439	330	1186	222	549	1115	74	
1995 08	14367	13103	1270	351	1238	233	793	1219	88	
1995 09	14772	13508	1289	373	1278	301	532	1412	83	
1994 01 - 09	136909	126415	12313	3312	11597	3192	7999	11650	507	
1995 01 - 09	126920	115759	11566	2792	10549	2562	6303	11132	696	
1995 / 1994 %	-7.3	-8.4	-6.1	-15.7	-9.0	-19.7	-21.2	-4.5	37.3	
BUNKER			BUNKERS					SOUTES MARITIMES		
1993 01-12	36738	35276	4427	1356	2275	3806	3495	2552	37	
1994 01-12	35509	33998	4250	1534	2105	3959	3439	2104	39	
1994 06	3139	2997	382	130	189	393	247	236	3	
1994 07	2980	2842	385	133	183	460	260	129	3	
1994 08	3147	3009	400	156	174	355	251	168	3	
1994 09	3055	2935	360	148	184	375	279	204	3	
1995 06	3008	2856	336	158	183	332	274	110	12	
1995 07	3239	3083	364	157	186	358	253	269	18	
1995 08	3194	3055	364	129	190	330	271	244	11	
1995 09	2945	2830	367	122	216	321	251	252	18	
1994 01 - 09	26994	25826	3317	1158	1576	3016	2674	1577	27	
1995 01 - 09	26631	25469	2978	1279	1602	2823	2359	1803	85	
1995 / 1994 %	-1.4	-1.4	-10.2	10.4	1.6	-6.4	-11.8	14.3	214.8	
INLANDSLIEFERUNGEN INSGESAMT			TOTAL INLAND DELIVERIES					LIVRAISONS INTERIEURES TOTALES		
1993 01-12	527593	493754	18303	7997	127671	12072	44997	83119	4655	
1994 01-12	529462	494211	19190	8505	126737	12541	48769	80373	5112	
1994 06	43522	40725	1518	675	10897	962	4275	6519	400	
1994 07	42662	40100	1304	588	10553	1015	4193	6673	429	
1994 08	43151	40279	1568	707	10894	1061	3876	6403	393	
1994 09	45839	42734	1669	750	10997	973	4343	6980	465	
1995 06	43454	40600	1501	739	10348	1022	4172	6721	375	
1995 07	43588	41018	1231	654	10541	1077	4066	7115	368	
1995 08	44016	41123	1497	762	10985	1100	4202	6541	406	
1995 09	43570	40636	1452	760	10589	1044	3838	6762	433	
1994 01 - 09	391556	365506	14106	6315	95011	8789	36143	59600	3789	
1995 01 - 09	396997	371035	13776	6513	95215	9218	36840	60988	3914	
1995 / 1994 %	1.4	1.5	-2.3	3.1	0.2	4.9	1.9	2.3	3.3	

I	L	ML	A	P	FIN	S	UK	U.S.A.	
ALLE MINERALOELERZEUGNISSE			ALL PETROLEUM PRODUCTS				TOUS PRODUITS PETROLIERS		
1000 T			1000 T				1000 T		
EINFUHREN AUS DER GUS			IMPORTS FROM CIS				IMPORTATIONS EN PROVENANCE DE LA CEI		
2350		4504	70	38	2952	606	199		1993 01-12
1346		3586	20	10	4218	753	215		1994 01-12
55		381	1	-	357	64	-		1994 06
90		338	3	-	351	74	1		1994 07
86		423	1	-	433	71	58		1994 08
206		536	-	-	407	66	27		1994 09
259		626	1	40	357	-	32		1995 06
146		-	3	28	351	-	104		1995 07
146		-	1	32	433	-	-		1995 08
155		-	-	-	407	-	11		1995 09
968		2567	12	10	2774	483	175		1994 01 - 09
1246		1490	9	156	2774	-	287		1995 01 - 09
EINFUHREN AUS RUMAANIEN			IMPORTS FROM ROMANIA				IMPORTATIONS EN PROVENANCE DE ROUMANIE		
77		6	4	-	-	-	2		1992 01-12
313		-	3	33	-	-	2		1993 01-12
3		-	-	-	-	-	2		1994 06
36		-	1	-	-	-	-		1994 07
27		-	1	-	-	-	-		1994 08
29		-	-	-	-	-	-		1994 09
51		-	-	-	-	-	-		1995 06
-		-	1	-	-	-	-		1995 07
-		-	1	-	-	-	-		1995 08
25		-	-	-	-	-	-		1995 09
122		-	2	-	-	-	3		1994 01 - 09
129		-	2	-	-	-	-		1995 01 - 09
EINFUHREN AUS ANDEREN OSTLAENDERN			IMP. FROM OTH. EASTERN EUROPEAN COUNTRIES				IMP. PROVEN. AUTRES PAYS D'EUR. DE L'EST		
184		2160	4	-	:	-	6		1992 01-12
109		23	3	-	:	-	17		1993 01-12
3		-	-	-	:	-	2		1994 06
36		-	1	-	:	-	-		1994 07
27		-	1	-	:	-	-		1994 08
29		-	-	-	:	-	-		1994 09
51		-	-	-	:	-	-		1995 06
-		-	1	-	:	-	-		1995 07
-		-	1	-	:	-	-		1995 08
25		-	-	-	:	-	-		1995 09
122		-	2	-	:	-	3		1994 01 - 09
129		-	2	-	:	-	-		1995 01 - 09
GESAMTAUSFUHREN			TOTAL EXPORTS				EXPORTATIONS TOTALES		
21537	1	53590	665	3020	3366	9617	24917	46651	1993 01-12
19482	5	52445	986	4432	3559	9307	23107	43544	1994 01-12
1747	-	4163	91	299	211	790	2514	3177	1994 06
1888	-	4652	81	380	287	960	2340	3465	1994 07
1873	-	4463	85	300	283	683	1691	3729	1994 08
1773	-	4145	73	416	324	582	1660	3588	1994 09
1372	-	4694	91	392	211	898	1434	3497	1995 06
1389	-	4586	81	245	287	707	1692	3452	1995 07
1676	-	4242	85	225	283	896	1768	3266	1995 08
1700	-	4124	73	225	324	867	2191	3137	1995 09
15058	5	39287	729	3328	2562	7203	18167	31386	1994 01 - 09
12711	-	41049	777	2927	2562	7822	13472	31389	1995 01 - 09
-15.6	-100.0	4.5	6.6	-12.1	-	8.6	-25.9	-	1995 / 1994 %
BUNKER			BUNKERS				SOUTES MARITIMES		
2488		12007	323	539	923	2510	32892		1993 01-12
2472		11473	310	419	1092	2313	28944		1994 01-12
216		970	21	41	101	210	2412		1994 06
188		878	20	38	100	203	2412		1994 07
217		1053	28	41	97	204	2412		1994 08
214		953	20	33	87	195	2412		1994 09
225		975	36	41	111	215	2412		1995 06
239		1000	24	38	118	215	2412		1995 07
237		1046	24	41	98	209	2412		1995 08
220		829	32	33	82	202	2412		1995 09
1862		8611	234	333	835	1774	21708		1994 01 - 09
1979		8490	246	333	829	1825	21708		1995 01 - 09
6.3		-1.4	5.1	-	-0.7	2.9	-		1995 / 1994 %
INLANDSLIEFERUNGEN INSGESAMT			TOTAL INLAND DELIVERIES				LIVRAISONS INTERIEURES TOTALES		
85784	1890	20341	10657	11627	9014	14168	75298	700229	1993 01-12
84234	1885	20827	10751	11539	9442	15058	74499	720513	1994 01-12
6281	155	1791	964	1012	724	1109	6240	60115	1994 06
6609	146	1642	891	1007	715	956	5941	60322	1994 07
6504	147	1732	953	1006	829	1090	5988	62733	1994 08
7360	160	1753	947	1049	801	1357	6235	58418	1994 09
6930	138	1784	964	1054	724	1166	5816	60836	1995 06
7083	140	1766	891	1165	715	964	5812	59006	1995 07
6432	132	1766	953	1185	829	1111	6115	62363	1995 08
6989	149	1588	947	1102	801	1186	5930	60875	1995 09
61010	1429	15476	7972	8544	7004	11074	55294	538717	1994 01 - 09
63711	1292	15875	8329	9452	7004	10629	54241	533000	1995 01 - 09
4.4	-9.6	2.6	4.5	10.6	-	-4.0	-1.9	-1.1	1995 / 1994 %

	EUR 15	EUR 12	B	DK	D	GR	E	F	IRL
MINERALOELERZEUGNISSE				PETROLEUM PRODUCTS			PRODUITS PETROLIERS		
INLANDSLIEFERUNGEN INSGESAMT				TOTAL INLAND DELIVERIES			LIVRAISONS INTERIEURES TOTALES		
1000 T				1000 T			1000 T		
MOTORENBENZIN				MOTOR SPIRIT			ESSENCES MOTEUR		
1993 01-12	119358	110754	2843	1831	31558	2647	8855	15770	953
1994 01-12	117883	109183	2843	1894	30267	2699	9162	15170	993
1994 06	10219	9393	234	170	2592	233	817	1321	87
1994 07	10409	9565	223	164	2587	259	846	1445	87
1994 08	10820	10009	283	173	2690	262	966	1451	92
1994 09	10159	9414	236	169	2573	232	888	1294	86
1995 06	10096	9313	252	177	2589	250	813	1260	92
1995 07	10067	9267	217	165	2622	262	686	1342	89
1995 08	10476	9656	233	176	2649	270	850	1315	101
1995 09	:	:	239	162	2572	237	718	1177	87
1994 01 - 09	88797	82188	2131	1405	22755	2032	7107	11513	746
1995 01 - 09	:	:	2105	1427	22685	2140	6325	10731	781
1995 / 1994 %	:	:	-1.2	1.6	-0.3	5.3	-11.0	-6.8	4.7
DARUNTER BLEIFREI				AMONG WHICH UNLEADED			DONT ESSENCES SANS PLOMB		
1993 01-12	67615	60151	1631	1384	28235	606	1197	6968	367
1994 01-12	73957	65289	1842	1856	27935	745	2032	7579	483
1994 06	6410	5589	150	170	2382	64	181	651	42
1994 07	6579	5736	143	164	2378	76	211	751	44
1994 08	6788	5979	181	173	2485	76	222	767	47
1994 09	6401	5656	159	169	2387	63	184	663	44
1995 06	6829	5972	171	177	2445	80	114	694	52
1995 07	6914	6043	148	164	2470	87	180	767	51
1995 08	:	6201	160	176	2496	92	197	761	59
1995 09	:	:	165	162	2441	77	165	663	51
1994 01 - 09	55144	48567	1365	1367	20907	551	1496	5731	357
1995 01 - 09	:	:	1432	1326	21375	655	1476	5920	434
1995 / 1994 %	:	:	4.9	-3.0	2.2	18.9	-1.3	3.3	21.6
PETROLEUM UND FLUGTURBINENKRAFTSTOFFE				KEROSENE AND JET FUELS			PETROLE LAMPANT ET CARBUREACTEURS		
1993 01-12	32773	31174	1055	737	5423	1436	2740	4272	373
1994 01-12	34529	32867	1029	763	5792	1579	2902	4420	497
1994 06	3008	2863	92	85	522	168	285	380	36
1994 07	3168	3046	99	85	558	190	275	437	50
1994 08	3265	3113	93	81	551	205	277	428	50
1994 09	3081	2936	82	67	516	172	256	402	45
1995 06	3066	2936	84	67	523	133	282	394	49
1995 07	3291	3158	91	66	569	154	287	451	45
1995 08	3336	3193	89	89	541	152	294	453	52
1995 09	:	:	81	66	514	142	228	426	65
1994 01 - 09	26074	24819	783	587	4403	1239	2156	3359	352
1995 01 - 09	:	:	798	591	4450	979	2271	3494	463
1995 / 1994 %	:	:	1.9	0.7	1.1	-21.0	5.3	4.0	31.5
DIESELKRAFTST. UND DESTILLATHEIZOLE				GAS/ DIESEL OIL			GASOIL ET FUEL-OIL FLUIDE		
1993 01-12	206790	193892	9134	4048	63114	4434	15778	40929	1868
1994 01-12	205387	191824	9447	4036	61728	4544	16611	38848	2009
1994 06	16733	15674	732	286	5423	244	1430	3103	151
1994 07	15552	14679	578	252	5031	250	1280	2971	142
1994 08	15912	14834	729	321	5328	239	1159	2963	132
1994 09	17374	16229	819	347	5308	224	1372	3290	171
1995 06	16210	15156	719	302	4797	263	1337	3351	160
1995 07	16031	15165	556	255	4934	274	1347	3434	139
1995 08	15939	14872	692	318	5208	274	1331	2796	154
1995 09	:	:	727	331	4997	271	1198	3382	160
1994 01 - 09	151581	141638	7034	2961	46808	2801	12086	28822	1497
1995 01 - 09	:	:	6967	2990	46136	3117	12548	30026	1571
1995 / 1994 %	:	:	-1.0	1.0	-1.4	11.3	3.8	4.2	4.9
DARUNTER DIESELKRAFTSTOFFE				AMONG WHICH DERV FUEL			DONT GASOIL-ROUTIER		
1993 01-12	99839	94143	3837	1797	20996	1588	9658	20711	787
1994 01-12	108180	102246	3979	1932	25796	1978	10421	21387	829
1994 06	9320	8800	361	160	2273	191	896	1864	60
1994 07	8950	8463	281	136	2186	190	918	1826	57
1994 08	8872	8356	318	193	2317	181	848	1717	53
1994 09	9614	9083	340	186	2390	176	897	1858	92
1995 06	8963	8449	346	171	2201	218	700	1963	64
1995 07	8671	8206	269	150	2231	219	700	1921	56
1995 08	8765	8253	303	202	2359	225	700	1767	62
1995 09	:	:	329	191	2278	221	700	1896	64
1994 01 - 09	79660	75124	2972	1423	18987	1453	7657	15885	624
1995 01 - 09	:	:	2926	1522	19628	1719	6600	16513	630
1995 / 1994 %	:	:	-1.6	7.0	3.4	18.3	-13.8	4.0	1.0
RUECKSTANDSHEIZOLE				RESIDUAL FUEL OIL			FUEL-OIL RESIDUEL		
1993 01-12	75327	69725	2239	791	7600	2596	6860	5027	1189
1994 01-12	73155	67363	2268	1118	7538	2565	7618	4572	1368
1994 06	5314	4979	197	68	546	209	650	287	90
1994 07	5304	5031	136	40	616	207	667	259	123
1994 08	5085	4786	124	67	548	271	382	205	111
1994 09	6574	6063	201	91	618	246	745	351	154
1995 06	5490	5082	134	56	538	265	622	318	66
1995 07	5751	5487	131	48	674	274	740	282	90
1995 08	5620	5294	160	66	650	297	680	305	92
1995 09	:	:	140	90	644	276	817	347	98
1994 01 - 09	52923	48701	1551	839	5493	1885	5563	3169	997
1995 01 - 09	:	:	1380	579	5769	2157	6081	3276	985
1995 / 1994 %	:	:	-11.0	-31.0	5.0	14.4	9.3	3.4	-1.2

I	L	NL	A	P	FIN	S	UK	U.S.A.		
MINERALÖLERZEUGNISSE INLANDSLIEFERUNGEN INSGESAMT 1000 T			PETROLEUM PRODUCTS TOTAL INLAND DELIVERIES 1000 T					PRODUITS PETROLIERS LIVRAISONS INTERIEURES TOTALES 1000 T		
MOTORENBENZIN			MOTOR SPIRIT					ESSENCES MOTEUR		
16616	525	3795	2590	1775	1876	4138	23586	321580	1993 01-12	
16971	544	3912	2488	1829	2038	4174	22899	325690	1994 01-12	
1451	51	334	213	152	233	380	1951	28091	1994 06	
1487	49	304	220	158	244	380	1956	28424	1994 07	
1530	51	335	247	186	176	388	1990	29080	1994 08	
1480	47	340	226	156	162	357	1913	26717	1994 09	
1521	46	357	213	144	175	395	1812	28914	1995 06	
1534	49	315	220	168	183	397	1818	28557	1995 07	
1569	47	339	247	199	176	397	1908	29239	1995 08	
1503	44	:	226	156	162	353	1788	27491	1995 09	
12701	417	2917	1893	1371	1559	3157	17093	243116	1994 01 - 09	
13196	390	:	1910	1412	1440	3229	16180	248189	1995 01 - 09	
3.9	-6.5	:	0.9	3.0	-7.6	2.3	-5.4	2.1	1995 / 1994 X	
DARUNTER BLEIFREI			AMONG WHICH UNLEADED					DONT ESSENCES SANS PLOMB		
3915	362	2848	2516	371	1630	3318	12267		1993 01-12	
5528	411	3129	2483	548	2035	4150	13201		1994 01-12	
487	38	259	212	46	233	376	1119		1994 06	
520	38	232	219	49	244	380	1130		1994 07	
499	39	273	245	60	176	388	1157		1994 08	
500	36	276	226	49	162	357	1126		1994 09	
632	36	387	230	57	233	394	1127		1995 06	
649	39	290	230	62	244	397	1136		1995 07	
660	38	292	245	73	176	:	1197		1995 08	
624	35	:	:	58	:	:	1138		1995 09	
4018	313	2301	1889	405	1555	3133	9756		1994 01 - 09	
5453	307	:	:	503	:	:	10033		1995 01 - 09	
35.7	-1.9	:	:	24.2	:	:	2.8		1995 / 1994 X	
PETROLEUM UND FLUGTURBINENKRAFTSTOFFE			KEROSENES AND JET FUELS					PETROLE LAMPANT ET CARBUREACTEURS		
3000	128	2306	404	589	386	809	9115	66237	1993 01-12	
3111	158	2275	426	597	416	820	9744	71775	1994 01-12	
262	14	195	38	52	31	76	772	5779	1994 06	
266	16	213	42	65	31	49	792	5959	1994 07	
305	15	218	42	65	36	74	825	6342	1994 08	
253	15	204	36	59	34	75	865	5715	1994 09	
265	15	214	38	51	31	61	859	5613	1995 06	
311	17	251	42	66	31	60	850	6005	1995 07	
292	17	252	42	61	36	65	892	6101	1995 08	
272	16	:	36	60	34	95	943	5792	1995 09	
2346	122	1687	323	459	319	613	7326	52873	1994 01 - 09	
2544	132	:	323	458	319	585	7684	53247	1995 01 - 09	
8.4	8.2	:	-	-0.2	-	-4.6	4.9	0.7	1995 / 1994 X	
DIESELKRAFTST.UND DESTILLATHEIZÖLE			GAS/ DIESEL OIL					GASOIL ET FUEL-OIL FLUIDE		
25273	959	5943	4194	2851	3725	4979	19561	142921	1993 01-12	
23719	942	5938	4533	3131	3662	5368	20871	150243	1994 01-12	
1754	72	511	470	256	227	362	1712	11956	1994 06	
1760	63	456	407	255	218	248	1641	10823	1994 07	
1459	65	452	404	266	328	346	1721	12379	1994 08	
2028	80	510	378	262	326	441	1818	12281	1994 09	
1785	66	467	470	275	227	357	1634	12666	1995 06	
1790	63	457	407	270	218	241	1646	10914	1995 07	
1570	58	463	404	270	328	335	1738	12437	1995 08	
1933	79	:	378	261	326	418	1747	12748	1995 09	
16810	703	4372	3387	2345	2772	3784	15399	112445	1994 01 - 09	
17070	664	:	3567	2372	2772	3665	15711	113205	1995 01 - 09	
1.5	-5.6	:	5.3	1.2		-3.2	2.0	0.7	1995 / 1994 X	
DARUNTER DIESELKRAFTSTOFFE			AMONG WHICH DERV FUEL					DONT GASOIL-ROUTIER		
15918	614	4139	2461	2175	1425	1810	11923		1993 01-12	
16182	616	4159	2439	2190	1486	2009	12777		1994 01-12	
1295	53	374	240	180	101	179	1093		1994 06	
1262	53	328	238	180	103	146	1046		1994 07	
1095	48	320	232	190	121	163	1076		1994 08	
1415	53	355	235	190	121	175	1131		1994 09	
1106	51	349	240	200	101	173	1080		1995 06	
982	50	345	238	200	103	124	1083		1995 07	
932	43	337	232	200	121	159	1123		1995 08	
1416	47	:	235	200	121	167	1131		1995 09	
11627	467	3062	1964	1620	1100	1472	9347		1994 01 - 09	
10240	429	:	2015	1760	1100	1402	9836		1995 01 - 09	
-11.9	-8.1	:	2.6	8.6	-	-4.8	5.2		1995 / 1994 X	
RUECKSTANDSHEIZÖLE			RESIDUAL FUEL OIL					FUEL-OIL RESIDUEL		
28285	251	397	2126	3722	1411	2065	10768	32551	1993 01-12	
27271	209	369	1847	3228	1517	2428	9239	35528	1994 01-12	
1836	17	31	97	302	139	99	746	2592	1994 06	
2056	16	25	102	287	72	99	599	2765	1994 07	
2241	13	26	124	267	85	90	531	2619	1994 08	
2547	15	23	132	325	101	278	747	1857	1994 09	
2138	8	28	97	324	139	172	585	2258	1995 06	
2268	8	21	102	374	72	90	577	1760	1995 07	
1968	7	31	124	368	85	117	670	1922	1995 08	
1950	7	:	132	371	101	155	529	2084	1995 09	
19539	167	284	1306	2370	1071	1845	6844	27952	1994 01 - 09	
20227	77	:	1372	2850	1071	1831	5972	18577	1995 01 - 09	
3.5	-53.9	:	5.1	20.3	-	-0.8	-12.8	-33.5	1995 / 1994 X	

	EUR 15	EUR 12	B	DK	D	GR	E	F	IRL	
NATURGAS				NATURAL GAS				GAZ NATUREL		
WICHTIGSTE POSITIONEN				PRINCIPAL AGGREGATES				PRINCIPAUX AGREGATS		
TJ (M0)				TJ (GCV)				TJ (PCS)		
FOERDERUNG				PRODUCTION				PRODUCTION		
1993 01-12	7322683	7263759	114	186263	633373	4397	27435	131851	100245	
1994 01-12	7381868	7327854	-	200039	653820	1836	8465	129213	104346	
1994 07	366079	362317	-	11357	37542	162	301	10465	6881	
1994 08	393231	389667	-	9061	36263	162	275	11700	7746	
1994 09	504698	501136	-	12587	42310	162	346	8786	10679	
1994 10	676045	670897	-	19885	50719	162	264	10729	9325	
1995 07	375982	372220	-	14391	41829	117	1266	7526	7370	
1995 08	386166	382602	-	11275	41988	175	1003	10838	7445	
1995 09	461007	457245	-	12792	47138	117	2130	11269	7445	
1995 10	:	:	-	17466	:	:	2455	:	:	
1994 01 - 10	5877140	5834174	-	156825	517816	1566	7698	105592	86973	
1995 01 - 10	:	:	-	171790	:	:	13246	:	:	
1995 / 1994 %	:	:	-	9.5	:	:	72.1	:	:	
BRUTTOINLANDSVERBRAUCH				GROSS INLAND CONSUMPTION				CONSUMMATION INTERIEURE BRUTE		
1993 01-12	11707486	11276013	437534	114759	2758322	4397	266735	1347506	100245	
1994 01-12	11918708	11507600	448433	133988	2957085	1836	256765	1359036	104346	
1994 06	645604	615941	27920	7257	150172	162	25806	58135	8160	
1994 07	589259	561210	20158	5043	136046	162	23406	66011	6881	
1994 08	630505	603386	21309	5822	205573	162	17625	44415	7746	
1994 09	816131	788639	27785	7749	229872	162	24786	75344	10679	
1995 06	707501*	675865*	31929	7872	168431*	117	28819	66198	8009	
1995 07	613754*	583452*	21784	5904	134239*	117	28454	55085	7370	
1995 08	589706*	560449*	25404	6437	143466*	175	21827	46505	7445	
1995 09	726759*	697517*	29881	8077	182682*	117	29948	72465	7445	
1994 01 - 09	8476530	8187435	319912	86961	2090527	1404	228044	953964	77648	
1995 01 - 09	8684012*	8380438*	346792	98892	2117629*	1343	264227	916919	76782	
1995 / 1994 %	2.4*	2.4*	8.4	13.7	1.3*	-4.4	15.9	-3.9	-1.1	

I L NL A P FIN S UK U.S.A.

NATURGAS WICHTIGSTE POSITIONEN TJ (HO)		NATURAL GAS PRINCIPAL AGGREGATES TJ (GCV)					GAZ NATUREL PRINCIPAUX AGREGATS TJ (PCS)		
FOERDERUNG		PRODUCTION					PRODUCTION		
740982		2914575	58924			2524524	20004737	1993 01-12	
777021		2745756	54014			2707358	20456214	1994 01-12	
64981		111067	3762			119561	1700180	1994 07	
67844		121055	3564			135561	1709896	1994 08	
69463		170363	3762			186440	1695858	1994 09	
68748		276893	5148			234172	1755414	1994 10	
59669		102591	3762			137441	-	*! 1995 07	
66000		110082	3564			133796	-	*! 1995 08	
59669		155838	3762			160847	-	! 1995 09	
56241		:	:			215908	-	! 1995 10	
638282		2179695	42966			2139727	16952957	1994 01 - 10	
627621		:	:			2216326	-	! 1995 01 - 10	
-1.7		:	:			3.6	-	! 1995 / 1994 X	
BRUTTOINLANDSVERBRAUCH		GROSS INLAND CONSUMPTION					CONSUMMATION INTERIEURE BRUTE		
1980422	22503	1568224	279932	118959	32581	2675366	22106581	1993 01-12	
1897741	22712	1520957	249480	131846	29782	2804701	23249772	1994 01-12	
109049	1430	85076	19958	8539	1164	142774	2237329	1994 06	
103383	1198	72837	18928	8264	855	126085	2325427	1994 07	
81653	1275	78639	16394	9753	972	139167	2271295	1994 08	
122898	1545	101148	14889	11241	1360	186671	2211536	1994 09	
113413	1640	87363	19957	8569	3110	162074	2298000*	1995 06	
116990	1334	73506	18927	8265	3110	138669	-	*! 1995 07	
96469	1350	78534	16394	9753	3110	132837	-	*! 1995 08	
104345	1821	93481	14890	11242	3110	167255	-	! 1995 09	
1320243	15936	1099374	171864	95653	21578	1993422	17680437	1994 01 - 09	
1443258	18273	1075147	179899	95683	27991	2021176	-	! 1995 01 - 09	
9.3	14.7	-2.2	4.7	-	29.7	1.4	-	! 1995 / 1994 X	

Naturgas Natural gas Gaz naturel
EUR 15

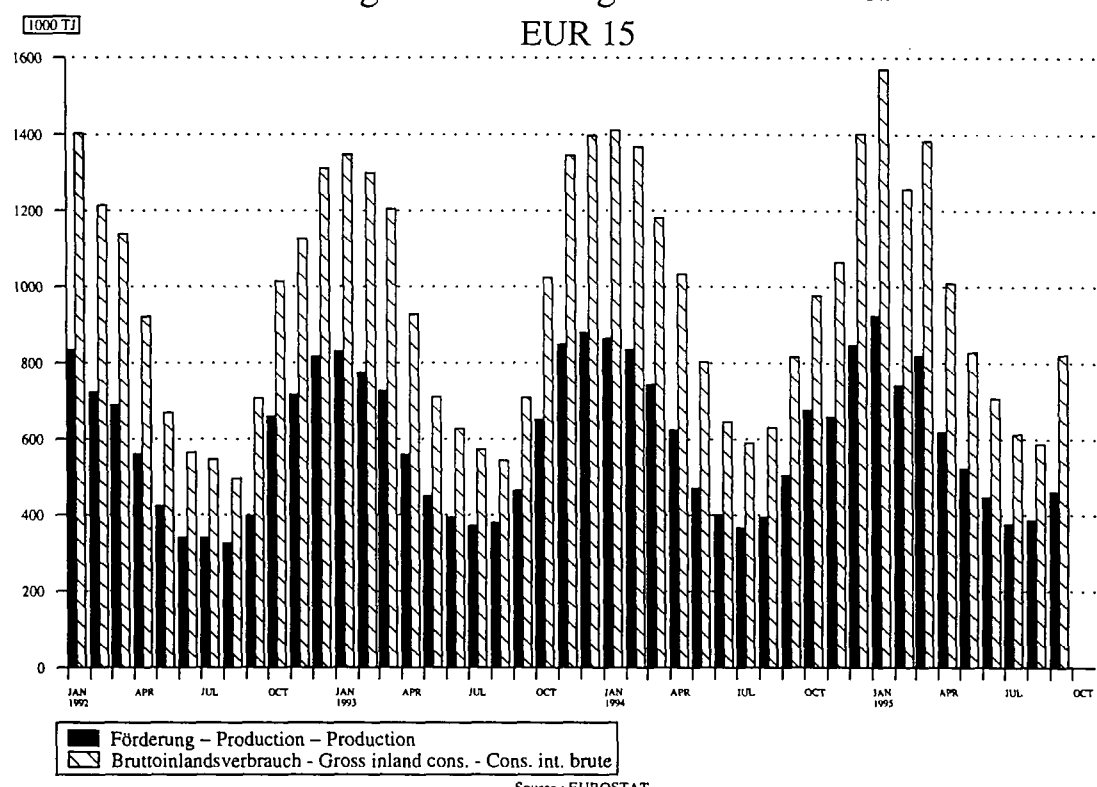

	EUR 15	EUR 12	B	DK	D	GR	E	F	IRL	
NATURGAS WICHTIGSTE POSITIONEN TJ (HD)						NATURAL GAS PRINCIPAL AGGREGATES TJ (GCV)	GAZ NATUREL PRINCIPAUX AGREGATS TJ (PCS)			
EINFUHREN AUS DEN NIEDERLANDEN						IMPORTS FROM THE NETHERLANDS	IMPORTATIONS EN PROVENANCE DES PAYS-BAS			
1993 01-12	871800			150046		
1994 01-12	798487			150142		
1994 09	38300			14796		
1994 10	84650			16560		
1994 11	71370			12169		
1994 12	106967			11233		
1995 09	45000*			7200		
1995 10	:			:		
1995 11	:			:		
1995 12	:			:		
1994 01 - 12	798487			150142		
1995 01 - 12	:			:		
AUSSERGEMEINSCHAFTLICHE EINFUHREN(EUR15) (1)						EXTRA-COMMUNITY IMPORTS (EUR 15) (1)	IMPORT. EXTRA-COMMUNAUTAIRES (EUR 15) (1)			
1993 01-12	4486113			257504	1324964		236827	1027260		
1994 01-12	4673709			257171	1532455		296890	1078756		
1994 07	371320			22034	130832		21897	95508		
1994 08	295330			16670	108800		18380	71676		
1994 09	337763			21311	121356		23010	83844		
1994 10	367056			18841	133327		24164	83268		
1995 07	424199			23114	138424		28857	96552		
1995 08	389932			22762	137981		23168	94716		
1995 09	411313			22494	130766		23463	102060		
1995 10	:			25084	:		31261	:		
1994 01 - 10	3834784			222030	1253261		240830	898596		
1995 01 - 10	:			230807	:		283623	:		
EINFUHREN AUS NORWEGEN						IMPORTS FROM NORWAY	IMPORTATIONS EN PROVENANCE DE NORVEGE			
1993 01-12		7757	241956		
1994 01-12		42784	296928		
1994 09		3438	23076		
1994 10		5637	30600		
1994 11		5459	29880		
1994 12		5624	31896		
1995 09		4519	26064		
1995 10		5632	:		
1995 11		:	:		
1995 12		:	:		
1994 01 - 12		42784	296928		
1995 01 - 12		:	:		
EINFUHREN AUS DER GUS						IMPORTS FROM THE CIS	IMPORTATIONS EN PROVENANCE DE LA CEI			
1993 01-12			420300		
1994 01-12			443772		
1994 09			39996		
1994 10			39420		
1994 11			37440		
1994 12			35208		
1995 09			43272		
1995 10			:		
1995 11			:		
1995 12			:		
1994 01 - 12			443772		
1995 01 - 12			:		
EINFUHREN AUS ALGERIEN						IMPORTS FROM ALGERIA	IMPORTATIONS EN PROVENANCE D'ALGERIE			
1993 01-12		174611	365007		
1994 01-12		188848	321451		
1994 09		15457	20779		
1994 10		16116	13248		
1994 11		14312	15120		
1994 12		20678	14004		
1995 09		13939	27684		
1995 10		17042	:		
1995 11		:	:		
1995 12		:	:		
1994 01 - 12		188848	321451		
1995 01 - 12		:	:		

(1) EXTRA-COMMUNITY IMPORTS PRIOR TO 01.01.1995 REFER TO EUR 12
(1) IMPORTATIONS EXTRA-COMMUNAUTAIRES AVANT LE 01.01.1995 SE REFERENT A EUR 12
(1) AUSSERGEMEINSCHAFTLICHE EINFUHREN VOR DEM 01.01.1995 BEZIEHEN SICH AUF EUR 12

I	L	ML	A	P	FIN	S	UK	U.S.A.
---	---	----	---	---	-----	---	----	--------

NATURGAS WICHTIGSTE POSITIONEN TJ (HQ)	NATURAL GAS PRINCIPAL AGGREGATES TJ (GCV)	GAZ NATUREL PRINCIPAUX AGREGATS TJ (PCS)
--	---	--

EINFUHREN AUS DEN NIEDERLANDEN	IMPORTS FROM THE NETHERLANDS	IMPORTATIONS EN PROVENANCE DES PAYS-BAS
210309	22503	1993 01-12
173509	22712	1994 01-12
16243	1545	1994 09
22500	2085	1994 10
19041	2111	1994 11
22772	2580	1994 12
5674	1821	1995 09
8471	1950	1995 10
:	2625	1995 11
:	:	1995 12
173509	22712	1994 01 - 12
:	:	1995 01 - 12

AUSSERGEEMEINSCHAFTLICHE EINFUHREN(EUR15) (1)	EXTRA-COMMUNITY IMPORTS (EUR 15) (1)	IMPORT. EXTRA-COMMUNAUTAIRES (EUR 15) (1)					
1038881	103118	203900	118959	-	174700	2526562	1993 01-12
962056	109307	189050	131846	-	116178	2648282	1994 01-12
61166	10340	13028	8264	-	8250	230751	1994 07
44417	6858	12790	9753	-	5985	208641	1994 08
52616	10023	12711	11241	-	1650	198611	1994 09
62836	10375	18968	11555	-	3722	226876	1994 10
101191	10164	13028	8265	-	4604	-	* 1995 07
78031	8581	12791	9753	-	2149	-	* 1995 08
92720	7913	12712	11242	-	7943	:	1995 09
97888	:	:	:	:	3684	:	1995 10
769077	88064	152776	107208	-	102941	2190579	1994 01 - 10
968351	:	:	:	:	49228	:	1995 01 - 10

EINFUHREN AUS NORWEGEN	IMPORTS FROM NORWAY	IMPORTATIONS EN PROVENANCE DE NORVEGE	
104560	3643	174700	1993 01-12
109307	10731	116178	1994 01-12
10023	554	1650	1994 09
10375	1227	3722	1994 10
11360	1188	6906	1994 11
9883	1227	6331	1994 12
7913	554	7943	1995 09
:	:	3684	1995 10
:	:	:	1995 11
:	:	:	1995 12
109307	10731	116178	1994 01 - 12
:	:	:	1995 01 - 12

EINFUHREN AUS DER GUS	IMPORTS FROM THE CIS	IMPORTATIONS EN PROVENANCE DE LA CEI	
523249	200257	118959	1993 01-12
524997	178318	131846	1994 01-12
41464	12157	11241	1994 09
46671	17740	11555	1994 10
52888	16632	12142	1994 11
50479	17226	12495	1994 12
39015	12157	11242	1995 09
44223	:	:	1995 10
:	:	:	1995 11
:	:	:	1995 12
524997	178318	131846	1994 01 - 12
:	:	:	1995 01 - 12

EINFUHREN AUS ALGERIEN	IMPORTS FROM ALGERIA	IMPORTATIONS EN PROVENANCE D'ALGERIE	
515671	-	87794	1993 01-12
434999	-	54667	1994 01-12
11153	-	2697	1994 09
16166	-	-	1994 10
32681	-	-	1994 11
55881	-	-	1994 12
53705	-	:	1995 09
53666	-	:	1995 10
:	-	:	1995 11
:	-	:	1995 12
434999	-	54667	1994 01 - 12
:	-	:	1995 01 - 12

(1) EXTRA-COMMUNITY IMPORTS PRIOR TO 01.01.1995 REFER TO EUR 12
(1) IMPORTATIONS EXTRA-COMMUNAUTAIRES AVANT LE 01.01.1995 SE REFERENT A EUR 12
(1) AUSSERGEEMEINSCHAFTLICHE EINFUHREN VOR DEM 01.01.1995 BEZIEHEN SICH AUF EUR 12

3

Elektrizität
Electrical energy
Énergie électrique

ELEKTRIZITÄT / ERLÄUTERUNGEN

- Vereinigtes Königreich** - Die monatlichen Angaben beziehen sich auf Monate von vier und fünf Wochen (vier Wochen für die beiden ersten Monate jeden Trimesters, fünf für den dritten).
- Erzeugung** - Die gesamte Brutto- und Nettoerzeugung beinhaltet die Erzeugung aus Erdwärme in Italien.
- Für den inländischen Markt verfügbare Energie** - Die "Für den inländischen Markt verfügbare Energie" umfasst jeweils die gesamte ausserhalb der Erzeugungsanlagen verbrauchte elektrische Energie. Die Übertragungs- und Verteilungsverluste sind daher mit eingeschlossen. Diese verfügbare Energie ist somit gleich dem Bruttogesamtverbrauch abzüglich des Energieverbrauchs der Hilfsbetriebe und der Pumpspeicherwerke.
- Brennstoffverbrauch** - Die Angaben über den Brennstoffverbrauch in den öffentlichen Wärmekraftwerken beziehen sich auf die Umwandlung zur Elektrizitäts- und Wärmeerzeugung.

Die Umrechnung der Brennstoffe in Terajoule (TJ) basiert auf dem unteren Heizwert (Hu) der einzelnen Brennstoffe. Bei der Umrechnung des gesamten Verbrauchs der Brennstoffe in Tonnen Rohöleinheiten (t ROE) sind 41 860 kJ/Hu/kg zugrundegelegt worden.

Die Angaben für die BR Deutschland betreffen auch den Verbrauch der STEAG-Kraftwerke (Steinkohle Elektrizitäts AG).

Folgende Bezeichnungen werden für die verschiedenen Brennstoffe verwendet:

- der Steinkohlenverbrauch umfasst ausser der Steinkohle alle Nebenprodukte der Steinkohlenförderung, wie z.B. Schlammkohle und wiedergewonnene Produkte. Im Vereinigten Königreich gehört ausserdem noch der Koksverbrauch dazu;
- der Braunkohlenverbrauch erfasst ältere und jüngere Braunkohle sowie Braunkohlenbriketts und für Irland auch den Torfverbrauch;
- der Verbrauch von Mineralölprodukten bezieht Raffineriegas mit ein;
- der Verbrauch der abgeleiteten Gase umfasst den Verbrauch von Hochofen- und Kokereigas;
- zum Gesamtverbrauch sind auch verschiedene Brennstoffe wie Industrieabfälle, Müll, Holz, usw. sowie zugekaufter und wiedergewonnener Dampf zu rechnen.
- die in den Kernkraftwerken erzeugte Wärmeenergie ist die aufgrund der Spaltung des Kernbrennstoffs im Reaktorkern freigesetzte Wärmemenge. Diese Wärmeenergie ist nicht mit der elektrischen Energie zu verwechseln, die an den Klemmen der Turbogeneratoren gewonnen wird.

ELECTRICAL ENERGY / EXPLANATORY NOTES

- United Kingdom** - The monthly data refer to periods of 4 or 5 weeks (4 weeks for the two first months of each quarter, 5 for the last month).
- Generation** - Total generation and total net production include electricity produced from geothermal heat in Italy.
- Available for internal market** - The heading "available for internal market" covers all the electricity consumed outside generating installations in the country concerned. Transportation and distribution losses are therefore included. This amount is thus equal to the gross inland consumption less the energy absorbed by station auxiliaries and pumping stations.
- Consumption of fuels** - Fuel consumption data refer to fuels consumed to generate electricity and heat in public supply power stations.

The conversion of fuels into Terajoules (TJ) is effected on the basis of the respective net calorific value (NCV) for each fuel. The conversion of total fuel consumption to tonnes of oil equivalent (toe) is calculated on the basis of a factor of 41 860 kJ/NCV/kg.

The data for FR of Germany also cover the STEAG (Steinkohle Elektrizitäts AG) power stations.

The different fuels are covered by the following definitions :

- . hard coal consumption includes all coal by-products, such as slurry and recovered products. Moreover it includes coke consumption for the United Kingdom;
- . lignite consumption includes black lignite, brown coal and brown coal briquettes. For Ireland peat consumption is contained in this rubric;
- . petroleum products consumption includes refinery gas;
- . derived gases consumption covers blast furnace gas and coke oven gas;
- . under the heading 'All products' various fuels such as industrial residues, household waste, wood, etc. as well as purchased and recovered steam are included;
- . the thermal energy produced in nuclear power stations is the quantity of heat released as a result of fission of the nuclear fuel inside the reactor. This thermal energy must not be confused with the electrical energy obtained at the terminals of the sets.

ENERGIE ELECTRIQUE / NOTES EXPLICATIVES

- Royaume-Uni** - Les mois se réfèrent à des périodes de 4 ou 5 semaines (4 semaines pour les deux premiers mois de chaque trimestre, 5 semaines pour le dernier).
- Production** - La production totale brute et la production totale nette comprennent la production géothermique de l'Italie.
- Disponible pour le marché intérieur** - Le "disponible pour le marché intérieur" groupe toute l'énergie électrique consommée dans le pays en dehors des installations de production. Les pertes de transport et de distribution sont donc incluses. Ce disponible est ainsi égal à la consommation intérieure brute diminuée de l'énergie absorbée par les services auxiliaires et par les centrales de pompage.
- Consommation de combustibles** - Les données de consommation de combustibles dans les centrales thermiques des services publics se rapportent aux transformations en vue de la production d'énergie électrique et de la production de chaleur desservies par ces services publics.

La conversion des combustibles en térajoules (TJ) est effectuée sur la base du pouvoir calorifique inférieur (PCI) respectif à chaque combustible. La conversion de la consommation totale de combustibles en tonnes d'équivalent pétrole (tep) est établie sur la base d'un taux de 41 860 kJ/PCI/kg.

En R.F. d'Allemagne, les données couvrent également les centrales de la STEAG (Steinkohle Elektrizitäts AG).

En ce qui concerne les différents combustibles, les définitions retenues sont les suivantes :

- la consommation de houille comprend, outre la houille, tous les produits d'extraction houillère, tels que les schlamms et les produits de récupération. De plus, elle inclut la consommation de coke pour le Royaume-Uni;
- la consommation de lignite couvre le lignite ancien, le lignite récent et les briquettes de lignite ainsi que la consommation de tourbé pour l'Irlande;
- la consommation de produits pétroliers inclut le gaz de raffineries;
- la consommation de gaz dérivés couvre celle du gaz de hauts fourneaux et de gaz de cokeries;
- dans la consommation totale sont compris des combustibles divers tels que les résidus industriels, les ordures ménagères, le bois, etc., de même que la vapeur achetée et récupérée;
- l'énergie thermique produite dans les centrales nucléaires est la quantité de chaleur dégagée du fait de la fission du combustible nucléaire constituant le cœur du réacteur. Cette énergie thermique produite ne doit pas être confondue avec l'énergie électrique produite aux bornes des groupes turbogénérateurs.

ELEKTRIZITÄT ELECTRICITY ELECTRICITE

Nettoerzeugung

Net production

Production nette

EUR 12

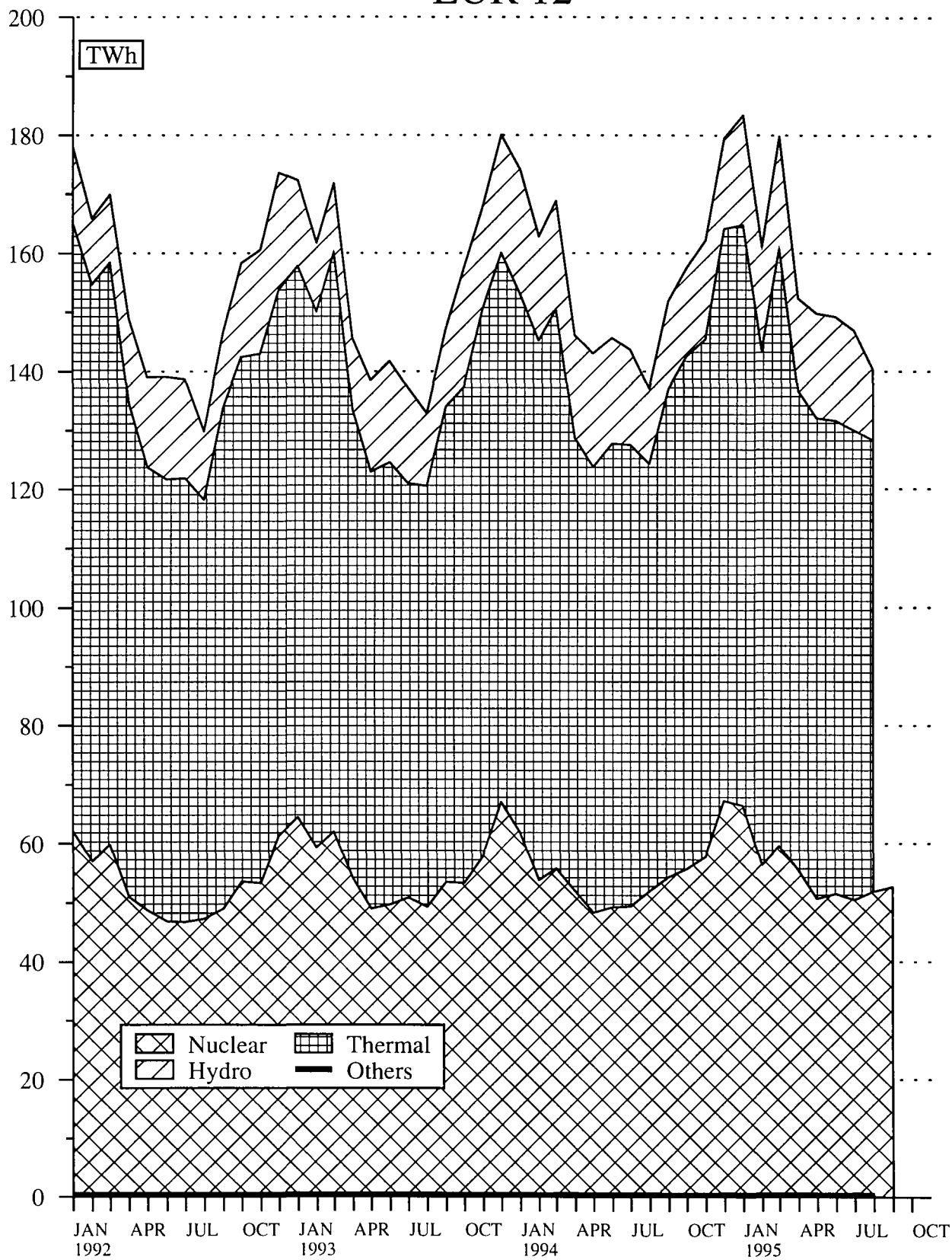

Source : EUROSTAT

	EUR 15	EUR 12	B	DK	D	GR	E	F	IRL		
ELEKTRIZITAET	ELECTRICAL ENERGY									ENERGIE ELECTRIQUE	
MILLIONEN KWH	MILLIONS KWH									MILLIONS KWH	
BRUTTOERZEUGUNG INSGESAMT	TOTAL GENERATION									PRODUCTION TOTALE BRUTE	
1993 01-12	:	1966740	70845	34373	525247	38450	156208	474235	16401		
1994 01-12	:	1987115*	72236	40554	520691	40585	156943	475516	17084		
1994 06	!	155043*	5295	2454	39772	3454	12956	34914	1289		
1994 07	!	153036*	4934	2457	39484	4014	13915	36643	1278		
1994 08	!	145979*	5481	3140	38489	3761	12708	34127	1300		
1994 09	!	161058*	5815	3250	40923	3439	12965	36311	1356		
1995 06	!	161351	5714	2358	41825	3390	13337	36905	1351		
1995 07	!	155757	5041	1895	38893	3904	14290	38706	1357		
1995 08	!	148903*	5304	2784	39055	3500	13100	35790	1370		
1995 09	!	:	5567	2914	41577	3622	13130*	37129	1413		
1994 01 - 09	!	1457499*	52274	29159	380143	30414	117269	347560	12554		
1995 01 - 09	!	:	54037	26710	390411	31075	122412*	362971	13085		
1995 / 1994 %	!	:	3.4	-8.4	2.7	2.2	4.4*	4.4	4.2		
NETTOERZEUGUNG INSGESAMT	TOTAL NET PRODUCTION									PRODUCTION TOTALE NETTE	
1993 01-12	:	1857929	67110	31994	491445	35257	148897	452917	15423		
1994 01-12	:	1875788	68563	37915	483344	37302	151322	454014	16091		
1994 06	!	145916	5011	2285	36943	3115	12376	33235	1212		
1994 07	!	143967	4650	2285	36625	3517	13250	34911	1201		
1994 08	!	137359	5183	2933	35699	3479	12090	32437	1224		
1994 09	!	152135	5518	3038	37981	3400	12331	34675	1278		
1995 06	!	149435	5417	2190	36788	3152	12722	35245	1266		
1995 07	!	147164	4766	1758	36081	3627	13598	34915	1274		
1995 08	!	140634	4992	2600	36211	3464	12454	34117	1287		
1995 09	!	:	5257	2721	38671	3355	12493	35408	1328		
1994 01 - 09	!	1375777	49597	27249	352806	27904	113438	331615	11823		
1995 01 - 09	!	:	51270	24847	360616	28997	116870	347679	12315		
1995 / 1994 %	!	:	3.4	-8.8	2.2	3.9	3.0	4.8	4.2		
DARUNTER : WASSERKRAFT	AMONG WHICH : HYDRO									DONT : HYDRAULIQUE	
1993 01-12	:	181966	1017	1093	21575	2525	25464	70630	992		
1994 01-12	:	202779	1185	2566	22369	2764	28021	80170	1279		
1994 06	!	17930	103	176	2114	161	2386	6940	43		
1994 07	!	16186	91	121	1885	278	1897	6050	43		
1994 08	!	12803	74	157	1766	321	1331	4500	150		
1994 09	!	14892	82	205	1836	242	1388	5670	70		
1995 06	!	17577	105	68	2316	414	1769	7130	38		
1995 07	!	16954	96	62	2209	453	1735	6760	35		
1995 08	!	12095	76	56	1943	277	1165	4500	30		
1995 09	!	:	76	87	2124	454	1015	5300	31		
1994 01 - 09	!	:	951	920	19263	3250	18917	60740	667		
1995 / 1994 %	!	:	7.8	-51.0	10.9	74.3	-14.3	0.3	-32.9		
DARUNTER : KERNENERGIE	AMONG WHICH : NUCLEAR									DONT : NUCLEAIRE	
1993 01-12	:	671036	39737		144086		53606	350047			
1994 01-12	:	658046	38534		141811		52922	341614			
1994 07	!	49376	2393		9889		4566	26461			
1994 08	!	51997	3080		10793		5004	26527			
1994 09	!	54410	3050		11510		4861	27265			
1994 10	!	55791	3273		12905		4058	29349			
1995 07	!	50456	2366		10497		4115	26685			
1995 08	!	51874	2375		11438		4139	27487			
1995 09	!	52686	2566		11814		3816	26508			
1995 10	!	:	3533		14541*		4202	29582			
1994 01 - 10	!	532897	30623		114210		43866	276094			
1995 01 - 10	!	:	31661		118392*		43632	291431			
1995 / 1994 %	!	:	3.4		3.7*		-0.5	5.6			
DARUNTER : HERKOEHNLICHE WAERMEKRAFT	AMONG WHICH : CONVENTIONAL THERMAL									DONT : THERMIQUE CONVENTIONNEL	
1993 01-12	:	1001460	26356	30901	325784	32732	69827	32240	14431		
1994 01-12	:	1011734	28844	35349	319164	34538	70379	32230	14812		
1994 06	!	78457	2663	2109	23768	2954	6044	2260	1169		
1994 07	!	78129	2166	2164	24851	3239	6787	2400	1158		
1994 08	!	72281	2029	2776	23140	3158	5755	1410	1074		
1994 09	!	82578	2386	2833	24635	3158	6082	1740	1208		
1995 06	!	80120	2424	2122	23750	2738	6445	2620	1228		
1995 07	!	79491	2304	1696	23375	3174	7748	3470	1239		
1995 08	!	76385	2541	2544	22830	3187	7150	2130	1257		
1995 09	!	:	2615	2634	24733	2901	7662	3600	1297		
1994 01 - 09	!	740543	21365	25370	234129	26039	51562	24310	10829		
1995 01 - 09	!	:	22191	23927	237502	25747	58523	25090	11648		
1995 / 1994 %	!	:	3.9	-5.7	1.4	-1.1	13.5	3.2	7.6		

	L	NL	A	P	FIN	S	UK	U.S.A.		
ELEKTRIZITÄT	ELECTRICAL ENERGY							ENERGIE ELECTRIQUE		
MILLIONEN KWH	MILLIONS KWH							MILLIONS KWH		
BRUTTOERZEUGUNG INSGESAMT	TOTAL GENERATION							PRODUCTION TOTALE BRUTE		
222711	1069	75703	:	29484	:	:	322014	:	1993 01-12	
231829	1165	78894	:	27398	:	:	324220*	:	1994 01-12	
19243	99	6329	:	2240	:	:	26998*	:	1994 06	
20509	101	6158	:	2199	:	:	21344*	:	1994 07	
17566	102	6128	:	1958	:	:	21219*	:	1994 08	
19940	103	6358	:	2194	:	:	28404*	:	1994 09	
20573	100	6272	:	2276	:	:	27250	:	1995 06	
21175	95	6159	:	2265	:	:	21977	:	1995 07	
17472	109	6165	:	2278	:	:	21976*	:	1995 08	
19765	:	6477	:	:	:	:	28418*	:	1995 09	
171511	874	57710	:	20365	:	:	237666*	:	1994 01 - 09	
180403	:	58859	:	:	:	:	243642*	:	1995 01 - 09	
5.2	:	2.0	:	:	:	:	2.5*	:	1995 / 1994 %	
NETTOERZEUGUNG INSGESAMT	TOTAL NET PRODUCTION							PRODUCTION TOTALE NETTE		
211311	1020	72822	:	28169	:	:	301564	:	1993 01-12	
220109	1118	75730	:	26364	:	:	303916	:	1994 01-12	
18308	95	6064	:	2148	:	:	25124	:	1994 06	
19505	98	5903	:	2108	:	:	19914	:	1994 07	
16681	99	5862	:	1871	:	:	19801	:	1994 08	
18984	100	6115	:	2098	:	:	26617	:	1994 09	
18644	97	6011	:	2186	:	:	25717	:	1995 06	
20167	92	5904	:	2255	:	:	20727	:	1995 07	
16587	107	5905	:	2169	:	:	20741	:	1995 08	
18763	:	6203	:	:	:	:	26842	:	1995 09	
162891	839	55398	:	19600	:	:	222617	:	1994 01 - 09	
169831	:	56470	:	:	:	:	228496	:	1995 01 - 09	
4.3	:	1.9	:	:	:	:	2.6	:	1995 / 1994 %	
DARUNTER : WASSERKRAFT	AMONG WHICH : HYDRO							DONT : HYDRAULIQUE		
44061	454	244	:	8392	:	:	5519	:	1993 01-12	
47120	650	296	:	10117	:	:	6242	:	1994 01-12	
4719	52	30	:	720	:	:	486	:	1994 06	
4886	55	12	:	492	:	:	376	:	1994 07	
3823	59	15	:	313	:	:	294	:	1994 08	
4537	66	23	:	467	:	:	306	:	1994 09	
4756	71	27	:	469	:	:	414	:	1995 06	
4884	68	18	:	363	:	:	271	:	1995 07	
3446	82	16	:	241	:	:	263	:	1995 08	
3553	:	27	:	:	:	:	360	:	1995 09	
36915	468	223	:	7991	:	:	4472	:	1994 01 - 09	
32587	:	279	:	:	:	:	4552	:	1995 01 - 09	
-11.7	:	25.1	:	:	:	:	1.8	:	1995 / 1994 %	
DARUNTER : KERNENERGIE	AMONG WHICH : NUCLEAR							DONT : NUCLEAIRE		
-		3720	:		:	:	79840	:	1993 01-12	
-		3736	:		:	:	79429	:	1994 01-12	
-		367	:		:	:	5700	:	1994 07	
-		359	:		:	:	6234	:	1994 08	
-		311	:		:	:	7413	:	1994 09	
-		376	:		:	:	5830	:	1994 10	
-		371	:		:	:	6422	:	1995 07	
-		368	:		:	:	6067	:	1995 08	
-		358	:		:	:	7624	:	1995 09	
-		:	:		:	:	6354	:	1995 10	
-		2997	:		:	:	65107	:	1994 01 - 10	
-		:	:		:	:	65624	:	1995 01 - 10	
-		:	:		:	:	0.8	:	1995 / 1994 %	
DARUNTER : HERKOEHMICHE WAERMEKRAFT	AMONG WHICH : CONVENTIONAL THERMAL							DONT : THERMIQUE CONVENTIONNEL		
163783	566	68858	:	19777	:	:	216205	:	1993 01-12	
169760	468	71698	:	16247	:	:	218245	:	1994 01-12	
13319	43	5670	:	1428	:	:	17030	:	1994 06	
14343	43	5524	:	1616	:	:	13838	:	1994 07	
12580	40	5488	:	1558	:	:	13273	:	1994 08	
14192	34	5781	:	1631	:	:	18898	:	1994 09	
13648	26	5622	:	1717	:	:	17780	:	1995 06	
15020	24	5515	:	1892	:	:	14034	:	1995 07	
12861	25	5521	:	1928	:	:	14411	:	1995 08	
14938	:	5818	:	:	:	:	18858	:	1995 09	
123537	371	52554	:	11609	:	:	158868	:	1994 01 - 09	
134903	:	53518	:	:	:	:	164674	:	1995 01 - 09	
9.2	:	1.8	:	:	:	:	3.7	:	1995 / 1994 %	

	EUR 15	EUR 12	B	DK	D	GR	E	F	IRL	
ELEKTRIZITÄT	ELECTRICAL ENERGY									ENERGIE ELECTRIQUE
MILLIONEN KWH	MILLIONS KWH									MILLIONS KWH
GESAMTEINFUHREN	TOTAL IMPORTS									IMPORTATIONS TOTALES
1993 01-12	:	130181	7590	6300	33113	1077	4606	3359	-	
1994 01-12	:	129293	9052	1778	35723	816	5104	3377	-	
1994 06	:	10197	892	201	2547	54	261	231	-	
1994 07	:	11420	906	164	3355	51	467	292	-	
1994 08	:	10909	755	117	3810	32	480	296	-	
1994 09	:	11630	861	111	3530	61	574	332	-	
1995 06	:	12271	796	603	3278	269	610	155	-	
1995 07	:	12932*	905	600*	3732	58	716	152	-	
1995 08	:	12119*	1049	600*	3912	44	724	120	-	
1995 09	:	12469*	822	600*	3421	111	739	103	3	
1994 01 - 09	:	96047	6842	1470	26718	715	3261	2608	-	
1995 01 - 09	:	106451*	7380	3160*	30340	838	5785	1835	3	
1995 / 1994 %	:	10.8*	7.9	115.0*	13.6	17.2	77.4	-29.6	-	
GESAMTAUSFUHREN	TOTAL EXPORTS									EXPORTATIONS TOTALES
1993 01-12	:	112842	5358	2861	32675	272	3339	65087	-	
1994 01-12	:	117196	5070	4765	33505	433	3251	66875	-	
1994 06	:	7646	271	61	2380	22	205	4474	-	
1994 07	:	9014	418	61	2534	17	339	5393	-	
1994 08	:	9552	525	276	2501	17	346	5576	-	
1994 09	:	9197	466	357	2466	21	303	5321	-	
1995 06	:	9094	390	281	2457	18	241	5445	-	
1995 07	:	9864*	324	280*	2726	32	309	5868	-	
1995 08	:	10251*	425	280*	2669	26	334	6138	-	
1995 09	:	10378*	179	280*	2980	27	350	6195	5	
1994 01 - 09	:	84531	3435	3050	24747	226	2517	48066	-	
1995 01 - 09	:	92628*	3629	2985*	24983	362	2361	55441	5	
1995 / 1994 %	:	9.6*	5.6	-2.1*	1.0	60.2	-6.2	15.3	-	
BRUTTOVERBRAUCH	GROSS CONSUMPTION									CONSUMMATION BRUTE
1993 01-12	:	1984079	73077	37812	525685	39255	157475	412507	16401	
1994 01-12	:	1999212*	76218	37567	522909	40968	158796	412018	17084	
1994 06	:	157594*	5916	2594	39939	3486	13012	30671	1289	
1994 07	:	155442*	5422	2560	40305	4048	14043	31542	1278	
1994 08	:	147336*	5711	2981	39798	3796	12842	28847	1300	
1994 09	:	163491*	6210	3004	41987	3479	13236	31322	1356	
1995 06	:	164528	6120	2680	42646	3641	13706	31615	1351	
1995 07	:	158825*	5622	2215*	39899	3928	14697	32990	1357	
1995 08	:	150771*	5928	3104*	40298	3518	13490	29772	1370	
1995 09	:	:	6210	3234*	42018	3706	13519*	31037	1411	
1995 01 - 09	:	:	57788	26885*	395768	31551	125836*	309365	13083	
1995 / 1994 %	:	:	3.8	-2.5*	3.6	2.1	6.6*	2.4	4.2	
ENERGIEVERBRAUCH DER PUMPSPEICHERWERKE	ENERGY ABSORBED BY STORAGE PUMPING									ENERGIE ABSORBEE POUR LE POMPAGE
1993 01-12	:	19483	1010	4999	379	1879	3891	351		
1994 01-12	:	18529	1099	5080	347	1344	3157	388		
1994 07	:	1821	108	487	14	113	361	30		
1994 08	:	1603	87	502	23	29	348	32		
1994 09	:	1682	87	444	34	166	337	34		
1994 10	:	1867	75	448	44	188	406	33		
1995 07	:	2035	105	526	25	164	308	34		
1995 08	:	1759	91	490	29	158	330	30		
1995 09	:	:	84	312	37	174	430	34		
1995 10	:	:	97	550*	:	178	548	:		
1994 01 - 10	:	14791	890	4108	274	1070	2317	324		
1995 01 - 10	:	:	974	4531*	:	1597	3301	:		
1995 / 1994 %	:	:	9.4	10.3*	:	49.3	42.5	:		
FUER INLANDSMARKT VERFUEGBAR	AVAILABLE FOR INTERNAL MARKET									DISPONIBLE POUR LE MARCHE INTERIEUR
1993 01-12	:	1855785	68332	35433	486884	35683	148285	387298	15072	
1994 01-12	:	1869356	71446	34928	480482	37338	151831	387359	15703	
1994 06	:	146853	5528	2425	36685	3130	12392	28685	1180	
1994 07	:	144552	5030	2388	36959	3537	13265	29449	1171	
1994 08	:	137113	5326	2774	36506	3491	12195	26809	1192	
1994 09	:	152886	5826	2792	38601	3406	12436	29349	1244	
1995 06	:	150746	5723	2512	37107	3382	12965	29551	1234	
1995 07	:	148197*	5242	2078*	36561	3626	13841	30891	1240	
1995 08	:	140743*	5525	2920*	36964	3453	12686	27769	1257	
1995 09	:	:	5816	3041*	38800	3402	12708	28886	1292	
1994 01 - 09	:	1374369	52189	25669	351117	28163	113300	284246	11532	
1995 01 - 09	:	:	54144	25022*	361992	29216	118875	291320	12042	
1995 / 1994 %	:	:	3.7	-2.5*	3.1	3.7	4.9	2.5	4.4	

	I	L	NL	A	P	FIN	S	UK	U.S.A.	
ELEKTRIZITAET	ELECTRICAL ENERGY									ENERGIE ELECTRIQUE
MILLIONEN KWH	MILLIONS KWH									MILLIONS KWH
GESAMTEINFUHREN	TOTAL IMPORTS									IMPORTATIONS TOTALES
40326	4443	10573	:	2076	:	:	:	16718	:	1993 01-12
38573	5014	10712	:	2257	:	:	:	16887	:	1994 01-12
3239	403	875	:	105	:	:	:	1389	:	1994 06
3202	416	1046	:	279	:	:	:	1242	:	1994 07
2355	362	1059	:	311	:	:	:	1312	:	1994 08
2808	434	994	:	256	:	:	:	1669	:	1994 09
3367	457	1029	:	221	:	:	:	1486	:	1995 06
3528	463	1231	:	261	:	:	:	1288	:	1995 07
2273	447	1343	:	287	:	:	:	1320	:	1995 08
3300	400*	1058	:	250*	:	:	:	1662	:	1995 09
28605	3679	7957	:	1652	:	:	:	12540	:	1994 01 - 09
29007	4098*	9333	:	2012*	:	:	:	12660	:	1995 01 - 09
1.4	11.4*	17.3	:	21.8*	:	:	:	1.0	:	1995 / 1994 X
GESAMTAUSFUHREN	TOTAL EXPORTS									EXPORTATIONS TOTALES
679	396	269	:	1902	:	:	:	4	:	1993 01-12
1078	584	286	:	1369	:	:	:	-	:	1994 01-12
59	47	21	:	106	:	:	:	-	:	1994 06
113	53	23	:	63	:	:	:	-	:	1994 07
142	57	19	:	93	:	:	:	-	:	1994 08
90	61	20	:	92	:	:	:	-	:	1994 09
64	66	18	:	114	:	:	:	-	:	1995 06
84	64	18	:	159	:	:	:	-	:	1995 07
105	80	20	:	174	:	:	:	-	:	1995 08
99	80*	33	:	150*	:	:	:	-	:	1995 09
812	404	179	:	1095	:	:	:	-	:	1994 01 - 09
924	549*	296	:	1093*	:	:	:	-	:	1995 01 - 09
13.8	35.9*	65.4	:	-0.2*	:	:	:	-	:	1995 / 1994 X
BRUTTOVERBRAUCH	GROSS CONSUMPTION									CONSUMMATION BRUTE
262358	5116	86007	:	29658	:	:	:	338728	:	1993 01-12
269324	5615	89320	:	28286	:	:	:	341107*	:	1994 01-12
22423	455	7183	:	2239	:	:	:	28387*	:	1994 06
23598	464	7181	:	2415	:	:	:	22586*	:	1994 07
19779	407	7168	:	2176	:	:	:	22531*	:	1994 08
22658	476	7332	:	2358	:	:	:	30073*	:	1994 09
23876	491	7283	:	2383	:	:	:	28736	:	1995 06
24619	494	7372	:	2367	:	:	:	23265	:	1995 07
19640	476	7488	:	2391	:	:	:	23296*	:	1995 08
22966	:	7502	:	:	:	:	:	30080*	:	1995 09
199304	4149	65488	:	20922	:	:	:	250206*	:	1994 01 - 09
208486	:	67896	:	:	:	:	:	256302*	:	1995 01 - 09
4.6	:	3.7	:	:	:	:	:	2.4*	:	1995 / 1994 X
ENERGIEVERBRAUCH DER PUMPSPEICHERWERKE	ENERGY ABSORBED BY STORAGE PUMPING									ENERGIE ABSORBEE POUR LE POMPAGE
4143	601	:	:	283	:	:	:	1947	:	1993 01-12
4173	828	:	:	62	:	:	:	2051	:	1994 01-12
414	78	:	:	-	:	:	:	216	:	1994 07
313	82	:	:	-	:	:	:	187	:	1994 08
325	84	:	:	1	:	:	:	170	:	1994 09
436	68	:	:	1	:	:	:	168	:	1994 10
580	93	:	:	22	:	:	:	178	:	1995 07
294	110	:	:	30	:	:	:	197	:	1995 08
302	:	:	:	:	:	:	:	198	:	1995 09
630	:	:	:	:	:	:	:	187	:	1995 10
3392	663	:	:	48	:	:	:	1705	:	1994 01 - 10
4161	:	:	:	:	:	:	:	1875	:	1995 01 - 10
22.7	:	:	:	:	:	:	:	10.0	:	1995 / 1994 X
FUER INLANDSMARKT VERFUEGBAR	AVAILABLE FOR INTERNAL MARKET									DISPONIBLE POUR LE MARCHE INTERIEUR
246815	4466	83126	:	28060	:	:	:	316331	:	1993 01-12
253431	4740	86156	:	27190	:	:	:	318752	:	1994 01-12
21091	380	6918	:	2147	:	:	:	26292	:	1994 06
22180	383	6924	:	2324	:	:	:	20940	:	1994 07
18581	322	6902	:	2089	:	:	:	20926	:	1994 08
21377	389	7089	:	2261	:	:	:	28116	:	1994 09
21589	397	7022	:	2290	:	:	:	26974	:	1995 06
23031	398	7117	:	2335	:	:	:	21837	:	1995 07
18461	364	7228	:	2252	:	:	:	21864	:	1995 08
21662	:	7228	:	:	:	:	:	28306	:	1995 09
187728	3519	63176	:	20110	:	:	:	233620	:	1994 01 - 09
194383	:	65507	:	:	:	:	:	239468	:	1995 01 - 09
3.5	:	3.7	:	:	:	:	:	2.5	:	1995 / 1994 X

	EUR 15	EUR 12	B	DK	D	GR	E	F	IRL	
WAERMEKRAFTW.DER OEFFENTL.VERSORGUNG			PUBLIC SUPPLY THERMAL POWER STATIONS				CENTRALES THERMIQUES DE SERV. PUBLIC			
VERBRAUCH VON STEINKOEHLE 1000 T			COAL CONSUMPTION 1000 T				CONSUMATION DE HOUILLE 1000 T			
1993 01-12	:	168495	5828	11050	40361	92	24768	3698	2136	
1994 01-12	:	170185	6186	12270	40046	63	25521	4078	2159	
1994 06	:	12939	576	754	2834	1	2193	214	142	
1994 07	:	12550	476	770	2969	3	2458	357	164	
1994 08	:	11369	481	993	2666	2	2079	76	106	
1994 09	:	13732	514	997	2945	7	2280	181	139	
1995 06	:	13056	288	617	2805	6	2231	506	199	
1995 07	:	:	538	:	2771	4	2660	539	255	
1995 08	:	:	550	:	2534	10	2575	235	193	
1995 09	:	:	598	:	2976	22	2601	535	193	
1994 01 - 09	:	124553	4634	8771	29560	30	18789	3365	1532	
1995 01 - 09	:	:	4304	:	29669	79	20522	3549	1727	
1995 / 1994 XI	:	:	-7.1	:	0.4	163.3	9.2	5.5	12.7	
VERBRAUCH VON STEINKOEHLE TJ (HU)			COAL CONSUMPTION TJ (NCV)				CONSUMATION DE HOUILLE TJ (PCI)			
1993 01-12	:	4101066	146823	277355	1067983	2378	493202	102349	57885	
1994 01-12	:	4141563	156571	307977	1073511	1629	504254	114630	58508	
1994 06	:	311679	14774	18925	75951	25	43289	6154	3848	
1994 07	:	308299	12090	19327	81706	77	49209	9963	4444	
1994 08	:	275235	12164	24924	70702	51	41496	2261	2872	
1994 09	:	330938	13014	25024	78543	180	45394	4981	3766	
1995 06	:	317599	7272	15486	75426	157	44374	13798	5392	
1995 07	:	:	13584	:	74512	79	52907	14698	6910	
1995 08	:	:	13887	:	68139	198	51216	6408	5230	
1995 09	:	:	15099	:	80024	435	51733	14589	5230	
1994 01 - 09	:	3030159	117643	220152	792903	775	369274	94829	41517	
1995 01 - 09	:	:	107981	:	792379	1839	405488	97392	46801	
1995 / 1994 XI	:	:	-8.2	:	-0.1	137.1	9.8	2.7	12.7	
VERBRAUCH VON BRAUNKOEHLE TJ (HU)			LIGNITE CONSUMPTION TJ (NCV)				CONSUMATION DE LIGNITE TJ (PCI)			
1993 01-12	:	1840374		1403427		304618	96032	-	23736	
1994 01-12	:	1843095		1415025		320625	80389	-	23976	
1994 07	:	170176		130146		30545	6939	-	2360	
1994 08	:	142205		105798		27990	6274	-	1968	
1994 09	:	141418		108302		25645	5534	-	1888	
1994 10	:	150991		115953		26375	6804	-	1704	
1995 07	:	132768		95061		28205	7176	-	2072	
1995 08	:	146396		109018		29108	6705	-	1392	
1995 09	:	140490		105299		25545	7631	-	1824	
1995 10	:	:		:		:	7543	-	:	
1994 01 - 10	:	1527262		1174626		263837	65220	-	20864	
1995 01 - 10	:	:		:		:	62908	-	:	
1995 / 1994 XI	:	:		:		:	-3.6	-	:	
VERBRAUCH VON MINERALOELERZEUGNISSEN 1000 T			CONSUMPTION OF PETROLEUM PRODUCTS 1000 T				CONSUMATION DE PRODUITS PETROLIERS 1000 T			
1993 01-12	:	35209	283	226	1227	2054	1946	215	548	
1994 01-12	:	34338	330	569	1222	2000	1931	-149	657	
1994 06	:	2653	38	14	93	186	137	3	42	
1994 07	:	3031	28	13	94	188	235	10	73	
1994 08	:	2700	23	22	82	205	159	4	62	
1994 09	:	2902	48	38	87	183	155	7	60	
1995 06	:	2539	7	14	58	208	203	20	18	
1995 07	:	:	14	:	55	222	281	84	38	
1995 08	:	:	22	:	71	206	208	14	41	
1995 09	:	:	29	:	76	200	292	22	48	
1994 01 - 09	:	25391	237	444	882	1507	1456	113	463	
1995 01 - 09	:	:	148	:	641	1644	1947	243	474	
1995 / 1994 XI	:	:	-37.6	:	-27.3	9.1	33.7	115.0	2.4	
VERBRAUCH VON NATURGAS TJ (HO)			NATURAL GAS CONSUMPTION TJ (GCV)				CONSUMATION DE GAZ NATUREL TJ (PCS)			
1993 01-12	:	1154667	68151	4656	195844	648	1791	-	43108	
1994 01-12	:	1274136	70481	8487	227708	648	2397	745	41962	
1994 06	:	101248	6228	352	14351	54	753	-	3931	
1994 07	:	97045	5406	274	16989	54	647	-	3729	
1994 08	:	99769	4509	313	17379	54	109	-	4071	
1994 09	:	113722	4799	469	19413	54	177	-	3835	
1995 06	:	102070	6788	430	15413	54	640	-	3598	
1995 07	:	:	5451	:	15633	54	875	-	4152	
1995 08	:	:	7117	:	15310	54	143	-	3228	
1995 09	:	:	6149	:	20683	54	90	-	3372	
1994 01 - 09	:	927049	52876	5201	160506	486	2076	745	31967	
1995 01 - 09	:	:	63427	:	158360	486	2573	-	33703	
1995 / 1994 XI	:	:	20.0	:	-1.3	-	23.9	-100.0	5.4	

I	L	NL	A	P	FIN	S	UK	U.S.A.	
WAERMEKRAFTW.DER OEFFENTL.VERSORGUNG			PUBLIC SUPPLY THERMAL POWER STATIONS				CENTRALES THERMIQUES DE SERV. PUBLIC		
VERBRAUCH VON STEINKOEHLE 1000 T			COAL CONSUMPTION 1000 T				CONSUMPTION DE HOUILLE 1000 T		
5230	7545	:	3694	:	:	64093	:	1993 01-12	
6716	8454	:	4047	:	:	60645	:	1994 01-12	
488	688	:	313	:	:	4736	:	1994 06	
436	751	:	396	:	:	3770	:	1994 07	
393	670	:	393	:	:	3510	:	1994 08	
494	539	:	352	:	:	5284	:	1994 09	
686	816	:	404	:	:	4498	:	1995 06	
604	797	:	446	:	:	3418	:	1995 07	
480	702	:	395	:	:	3654	:	1995 08	
675	710	:	:	:	:	4600	:	1995 09	
4578	6187	:	2876	:	:	44231	:	1994 01 - 09	
5949	6783	:	:	:	:	42830	:	1995 01 - 09	
29.9	9.6	:	:	:	:	-3.2	:	1995 / 1994 %	
VERBRAUCH VON STEINKOEHLE TJ (HU)			COAL CONSUMPTION TJ (NCV)				CONSUMPTION DE HOUILLE TJ (PCI)		
158831	204469	:	98343	:	:	1491443	:	1993 01-12	
178234	229103	:	105932	:	:	1411209	:	1994 01-12	
11848	18644	:	8009	:	:	110206	:	1994 06	
13036	20352	:	10363	:	:	87727	:	1994 07	
10677	18157	:	10249	:	:	81677	:	1994 08	
13135	14606	:	9331	:	:	122958	:	1994 09	
18405	22113	:	10504	:	:	104668	:	1995 06	
16205	21598	:	11694	:	:	79536	:	1995 07	
12878	19024	:	10593	:	:	85028	:	1995 08	
18110	19241	:	:	:	:	107042	:	1995 09	
121336	167667	:	74804	:	:	1029255	:	1994 01 - 09	
159670	183819	:	:	:	:	996654	:	1995 01 - 09	
31.6	9.6	:	:	:	:	-3.2	:	1995 / 1994 %	
VERBRAUCH VON BRAUNKOEHLE TJ (HU)			LIGNITE CONSUMPTION TJ (NCV)				CONSUMPTION DE LIGNITE TJ (PCI)		
12561	:	:	:	:	:	:	:	1993 01-12	
3080	:	:	:	:	:	:	:	1994 01-12	
186	:	:	:	:	:	:	:	1994 07	
175	:	:	:	:	:	:	:	1994 08	
52	:	:	:	:	:	:	:	1994 09	
159	:	:	:	:	:	:	:	1994 10	
254	:	:	:	:	:	:	:	1995 07	
173	:	:	:	:	:	:	:	1995 08	
191	:	:	:	:	:	:	:	1995 09	
:	:	:	:	:	:	:	:	1995 10	
2715	:	:	:	:	:	:	:	1994 01 - 10	
:	:	:	:	:	:	:	:	1995 01 - 10	
:	:	:	:	:	:	:	:	1995 / 1994 %	
VERBRAUCH VON MINERALOELERZEUGNISSEN 1000 T			CONSUMPTION OF PETROLEUM PRODUCTS 1000 T				CONSUMPTION DE PRODUITS PETROLIERS 1000 T		
22215	38	:	2028	:	:	4429	:	1993 01-12	
22564	38	:	1297	:	:	3581	:	1994 01-12	
1731	5	:	153	:	:	251	:	1994 06	
2045	-	:	133	:	:	212	:	1994 07	
1825	-	:	121	:	:	197	:	1994 08	
1893	1	:	159	:	:	271	:	1994 09	
1652	1	:	151	:	:	207	:	1995 06	
1845	-	:	189	:	:	168	:	1995 07	
1647	-	:	197	:	:	169	:	1995 08	
1829	2	:	:	:	:	236	:	1995 09	
16578	36	:	984	:	:	2691	:	1994 01 - 09	
17095	18	:	:	:	:	2240	:	1995 01 - 09	
3.1	-50.0	:	:	:	:	-16.8	:	1995 / 1994 %	
VERBRAUCH VON NATURGAS TJ (ND)			NATURAL GAS CONSUMPTION TJ (GCV)				CONSUMPTION DE GAZ NATUREL TJ (PCS)		
283803	302737	:	:	:	:	253929	:	1993 01-12	
258291	283378	:	:	:	:	380039	:	1994 01-12	
23164	21684	:	:	:	:	30731	:	1994 06	
21867	20267	:	:	:	:	27812	:	1994 07	
20947	22078	:	:	:	:	30309	:	1994 08	
25354	26992	:	:	:	:	32629	:	1994 09	
21067	16958	:	:	:	:	37122	:	1995 06	
31196	17568	:	:	:	:	35495	:	1995 07	
26966	21541	:	:	:	:	34944	:	1995 08	
26043	21166	:	:	:	:	41459	:	1995 09	
188434	210274	:	:	:	:	274484	:	1994 01 - 09	
219462	186718	:	:	:	:	330272	:	1995 01 - 09	
16.5	-11.2	:	:	:	:	20.3	:	1995 / 1994 %	

	EUR 15	EUR 12	B	DK	D	GR	E	F	IRL	
WAERMEKRAFTW.DER OEFFENTL.VERSORGUNG			PUBLIC SUPPLY THERMAL POWER STATIONS				CENTRALES THERMIQUES DE SERV. PUBLIC			
VERBRAUCH VOM ABGELEITETEM GASEN			CONSUMPTION OF DERIVED GASES				CONSUMPTION DE GAZ DERIVES			
TJ (HO)			TJ (GCV)				TJ (PCS)			
1993 01-12	76391	76391	17450		12087		6015	15573		
1994 01-12	80249	80249	17280		18225		5794	13399		
1994 07	6957	6957	1663		1559		636	852		
1994 08	7426	7426	1444		1582		644	1289		
1994 09	6899	6899	1247		1764		454	1145		
1994 10	6572	6572	1261		1628		482	1061		
1995 07	12246	12246	1749		1673		514	5759		
1995 08	7787	7787	1684		1164		675	1824		
1995 09	7722	7722	1608		1684		517	1647		
1995 10	:	:	1682		:		482	1400		
1994 01 - 10	66900	66900	14496		15026		4864	10888		
1995 01 - 10	:	:	16215		:		5054	15957		
1995 / 1994 %	:	:	11.9		:		3.9	46.6		
GESAMTVERBRAUCH			TOTAL CONSUMPTION				CONSUMPTION TOTALE			
1000 T ROE			1000 T TOE				1000 T TEP			
1993 01-12	:	203006	5863	6943	64681	9324	16052	3024	3399	
1994 01-12	:	205326	6175	8088	65484	9634	15997	3217	3499	
1994 06	:	16143	572	473	4852	825	1364	167	260	
1994 07	:	15753	486	480	4973	913	1596	268	312	
1994 08	:	14968	453	623	4720	868	1311	87	262	
1994 09	:	16749	518	644	5019	793	1380	153	274	
1995 06	:	15800	453	392	4782	761	1435	355	278	
1995 07	:	:	453	:	4481	890	1731	577	340	
1995 08	:	:	555	:	4664	900	1610	213	266	
1995 09	:	:	569	:	4982	817	1741	413	286	
1994 01 - 09	:	150965	4633	5799	48353	7149	11776	2625	2578	
1995 01 - 09	:	:	4586	:	47279	7228	13147	2924	2746	
1995 / 1994 %	:	:	-1.0	:	-2.2	1.1	11.6	11.4	6.5	
BESTAENDE IN WAERMEKRAFTW.OEFFENTL.VERS.			STOCKS AT PUBLIC SUPPLY THERM.POWER ST.				STOCKS CENTRALES THERM. SERVICE PUBLIC			
STEINKOHL			HARD COAL				HOUILLE			
1000 T			1000 T				1000 T			
1993 12	:	69904	551	6852	13324	-	9183	7433	516	
1994 12	:	50271	588	5595	12812	-	7994	6074	219	
1994 06	:	59152	529	5914	12221	-	9699	6001	470	
1994 07	:	58919	518	6327	12285	-	9044	5843	538	
1994 08	:	57393	527	6197	12415	-	8751	5697	431	
1994 09	:	56536	520	6638	12621	-	8533	5754	291	
1995 06	:	46858	558	6383	12445	-	8659	5047	336	
1995 07	:	47412	504	7047	12073	-	8144	4718	458	
1995 08	:	49010	492	7698	12521	-	7976	4863	265	
1995 09	:	48852*	537	7939	12647	-	7506	4535	183	
ALLE MINERALOELERZEUGNISSE			ALL PETROLEUM PRODUCTS				TOUS PRODUITS PETROLIERS			
1000 T			1000 T				1000 T			
1993 12	:	9896	272	748	1290	232	607	770	402	
1994 12	:	9330	323	738	1165	206	523	692	307	
1994 06	:	8843	251	667	1172	248	564	692	300	
1994 07	:	8254	253	654	1177	218	500	688	248	
1994 08	:	8218	253	632	1187	186	502	692	287	
1994 09	:	8295	251	602	1205	195	510	688	332	
1995 06	:	8958	302	704	1108	237	412	617	236	
1995 07	:	9334	309	830	1176	237	370	539	315	
1995 08	:	9852	300	934	1221	244	435	602	382	
1995 09	:	:	284	869	1225	217	409	620	382	
NUKLEARE WAERME			NUCLEAR HEAT				CHALEUR NUCLEAIRE			
ERZEUGUNG			PRODUCTION				PRODUCTION			
TJ (HO)			TJ (GCV)				TJ (PCS)			
1993 01-12	:	7124090	432712		1563746		588049	3667543		
1994 01-12	:	7365567*	427071		1534417		589946	3847615		
1994 06	:	558784	25563		122158		43678	275162		
1994 07	:	559753	27669		110854		50362	301957		
1994 08	:	582764	35164		120322		55227	303123		
1994 09	:	614743	34711		125920		53485	310122		
1995 06	:	579309	32994		115578		49745	290434		
1995 07	:	558997	27097		111092		37069	304139		
1995 08	:	590551	27421		130777		45140	312790		
1995 09	:	589956	29408		126990		41486	301568		
1994 01 - 09	:	5366354	305809		1106823		437839	2811445		
1995 01 - 09	:	5530907	320726		1122014		421919	2955791		
1995 / 1994 %	:	3.1	4.9		1.4		-3.6	5.1		

I	L	NL	A	P	FIN	S	UK	U.S.A.
WAERMEKRAFTW.DER OEFFENTL.VERSORGUNG			PUBLIC SUPPLY THERMAL POWER STATIONS			CENTRALES THERMIQUES DE SERV. PUBLIC		
VERBRAUCH VOM ABGELEITETEN GASEN			CONSUMPTION OF DERIVED GASES			CONSUMPTION DE GAZ DERIVES		
TJ (HO)			TJ (GCV)			TJ (PCS)		
1362		23904						1993 01-12
1436		24115						1994 01-12
92		2155						1994 07
166		2301						1994 08
142		2147						1994 09
133		2007						1994 10
162		2389						1995 07
176		2264						1995 08
160		2106						1995 09
:		:						1995 10
1150		20476						1994 01 - 10
:		:						1995 01 - 10
:		:						1995 / 1994 X
GESAMTVERBRAUCH			TOTAL CONSUMPTION			CONSUMPTION TOTALE		
1000 T ROE			1000 T TOE			1000 T TEP		
32086	11971	:	4324	:	:	45333		1993 01-12
31967	12147	:	3798	:	:	45313		1994 01-12
2793	964	:	338	:	:	3533		1994 06
2479	970	:	375	:	:	2896		1994 07
2505	960	:	384	:	:	2791		1994 08
2712	978	:	375	:	:	3898		1994 09
2511	939	:	392	:	:	3496		1995 06
2870	944	:	459	:	:	2824		1995 07
2511	966	:	440	:	:	2944		1995 08
2782	964	:	:	:	:	3674		1995 09
23247	8979	:	2754	:	:	33067		1994 01 - 09
25278	8832	:	:	:	:	33054		1995 01 - 09
8.7	-1.6	:	:	:	:	-		1995 / 1994 X
BESTAENDE IN WAERMEKRAFTW.OEFFENTL.VERS.			STOCKS AT PUBLIC SUPPLY THERM.POWER ST.			STOCKS CENTRALES THERM. SERVICE PUBLIC		
STEINKOHLE			HARD COAL			HOUILLE		
1000 T			1000 T			1000 T		
1093	:	:	623	:	:	28579		1993 12
405	:	:	732	:	:	14102		1994 12
672	:	:	980	:	:	20916		1994 06
695	:	:	919	:	:	21000		1994 07
850	:	:	835	:	:	19940		1994 08
760	:	:	848	:	:	18821		1994 09
755	:	:	894	:	:	10031		1995 06
1033	:	:	990	:	:	10695		1995 07
1330	:	:	917	:	:	11198		1995 08
1300*	:	:	900*	:	:	11555		1995 09
ALLE MINERALOELERZEUGNISSE			ALL PETROLEUM PRODUCTS			TOUS PRODUITS PETROLIERS		
1000 T			1000 T			1000 T		
3759	:	:	278	:	:	1273		1993 12
4041	:	:	179	:	:	891		1994 12
3379	:	:	253	:	:	1052		1994 06
2980	:	:	216	:	:	1055		1994 07
3018	:	:	205	:	:	991		1994 08
3117	:	:	160	:	:	970		1994 09
3900	:	:	329	:	:	848		1995 06
4066	:	:	343	:	:	884		1995 07
4221	:	:	262	:	:	986		1995 08
:	:	:	:	:	:	934		1995 09
NUKLEARE WAERME			NUCLEAR HEAT			CHALEUR NUCLEAIRE		
ERZEUGUNG			PRODUCTION			PRODUCTION		
TJ (HO)			TJ (GCV)			TJ (PCS)		
-	40708	:	:	:	:	831330		1993 01-12
-	39517	:	:	:	:	927000*		1994 01-12
-	4021	:	:	:	:	88200		1994 06
-	4129	:	:	:	:	64800		1994 07
-	4125	:	:	:	:	64800		1994 08
-	4104	:	:	:	:	86400		1994 09
-	4158	:	:	:	:	86400		1995 06
-	4000	:	:	:	:	75600		1995 07
-	4223	:	:	:	:	70200		1995 08
-	4104	:	:	:	:	86400		1995 09
-	27637	:	:	:	:	676800		1994 01 - 09
-	30417	:	:	:	:	680040		1995 01 - 09
-	10.1	:	:	:	:	0.5		1995 / 1994 X

4

Gesamtenergie
All energy
Total énergie

GESAMTENERGIE / ERLÄUTERUNGEN

Erzeugung von Primärenergie	<p>Aus natürlichen Energieträgern gewonnene Energie : Steinkohle, Braunkohle, Rohöl, Naturgas, Erdwärme. Als Primärenergieerzeugung wird auch Elektrizität aus Wasserkraft betrachtet. Kernenergie in Form von Spaltwärme wird ebenfalls als Primärenergie behandelt.</p> <p>Die "anderen Brennstoffe", die nur dann berücksichtigt werden, wenn es sich um Umwandlungseinsatz in den herkömmlichen Wärmekraftwerken handelt, gelten vereinbarungsgemäss als Primärenergieerzeugung.</p>
Einfuhr	<p>Die Einfuhr umfasst die in das Hoheitsgebiet eines Landes eingeführte Gesamtenergiemenge, nicht aber den Transit (hauptsächlich durch Gas- und Ölförderleitungen). Eine Ausnahme macht die Elektrizität, deren Transit stets als Aussenhandel verbucht wird.</p> <p>Die Einfuhrdaten stammen im allgemeinen aus den Meldungen der Importeure; sie können daher von den in die Aussenhandelsstatistiken übernommenen Daten der Zollbehörden abweichen.</p> <p>Siehe Teil 2 (Kohlenwasserstoffe).</p>
Ausfuhr	<p>Im allgemeinen gelten hier dieselben Regeln wie für die Einfuhren.</p>
Bruttoinlandsverbrauch	<p>Diese Gesamtgröße entspricht der Energiemenge, die im Bezugszeitraum zur Deckung des Inlandsverbrauchs einer bestimmten geographischen Einheit notwendig ist.</p> <p>Die für den Inlandsverbrauch verfügbare Energiemenge errechnet sich nach der Formel : Primärenergieerzeugung + Einfuhren + Bestandsveränderungen - Ausfuhren - Bunker.</p> <p>Im Zusammenhang mit dem Bruttoinlandsverbrauch werden als "Äquivalente" die Einfuhren, Ausfuhren und Bestandsveränderungen der Steinkohlen-, Braunkohlen- und Erdölderivate erfasst.</p>
Andere	<p>Erdwärme, Müll, Holz, Holzabfälle, Industriegas oder Wärme, die in den herkömmlichen Wärmekraftwerken eingesetzt werden.</p> <p>Weitere Erläuterungen siehe "Energie" Jährliche Statistiken.</p>

ALL ENERGY / EXPLANATORY NOTES

Primary production	<p>Extraction of energy from a natural source: coal, lignite, crude oil, natural gas, geothermics. Hydroelectric electrical energy is also considered as primary production. Nuclear energy, in the form of heat produced during fission, is treated as primary production.</p> <p>The "other fuels", which are taken into account only when they correspond to a transformation input into conventional thermal power stations, are conventionally included in primary production.</p>
Imports	<p>Imports represent all entries into the national territory excluding transit quantities (notably via gas and oil pipelines); electrical energy is an exception and its transit is always recorded under foreign trade.</p> <p>Data on imports are generally taken from importers' declarations and accordingly they may differ from the data collected by the customs authorities and included in the foreign trade statistics.</p> <p>See section 2 (Hydrocarbons).</p>
Exports	<p>In general the same rules apply as for imports.</p>
Gross inland consumption	<p>This aggregate represents for the reference period the quantity of energy necessary to satisfy inland consumption of the geographical entity under consideration.</p> <p>The energy available for inland consumption is calculated by the following formula : primary production + imports + stock changes - exports - bunkers.</p> <p>In the context of gross inland consumption, "equivalents" refers to imports, exports and stock changes of energy products derived from coal, lignite and crude oil.</p>
Others	<p>Geothermal heat and household refuse, wood, wood-waste, gas and heat recovered by industry, used in conventional thermal power stations.</p> <p>For further details see the "Energy" Yearly statistics.</p>

TOTAL ENERGIE / NOTES EXPLICATIVES

Production primaire	<p>Extraction d'énergie puisée dans la nature : houille, lignite, pétrole brut, gaz naturel, géothermie. L'énergie électrique d'origine hydraulique est également considérée comme production primaire. L'énergie nucléaire, sous forme de chaleur produite par la fission, est traitée comme production primaire.</p> <p>Les "autres" pris en compte seulement quand ils représentent une entrée en transformation dans les centrales thermiques classiques, sont comptabilisés par convention dans la production primaire.</p>
Importations	<p>Les importations représentent toutes les entrées sur le territoire national à l'exclusion du transit, notamment par gazoducs et oléoducs; fait exception à cela l'énergie électrique, dont le transit est toujours comptabilisé dans le commerce extérieur.</p> <p>Les données relatives aux importations proviennent, en général, des déclarations des importateurs; elles peuvent donc différer des données établies par les services des douanes et reprises dans les statistiques du commerce extérieur. Voir section 2 (Hydrocarbures).</p>
Exportations	<p>En général, les mêmes règles que pour les importations <u>sont</u> appliquées.</p>
Consommation intérieure brute	<p>Cet agrégat représente pour la période de référence la quantité d'énergie nécessaire pour satisfaire la consommation intérieure de l'entité géographique considérée.</p> <p>L'énergie disponible pour la consommation intérieure est calculée sur la base de la formule suivante : production primaire + importations + variations des stocks - exportations - soutes.</p> <p>Les équivalents se réfèrent aux importations et variations de stocks des dérivés de la houille, du lignite et du pétrole brut.</p>
Autres	<p>Chaleur géothermique, ordures ménagères, bois, déchets de bois, gaz et chaleur récupérés dans l'industrie, utilisés dans les centrales thermiques classiques.</p> <p>Pour plus de détails voir "Energie" Statistiques annuelles.</p>

	EUR 15	EUR 12	B	DK	D	GR	E	F	IRL	
PRIMAERERZEUGUNG			PRIMARY PRODUCTION						PRODUCTION PRIMAIRE	
1000 TROE			1000 TOE						1000 TEP	
ALLE PRODUKTE			TOTAL PRODUCTS						TOTAL TOUS PRODUITS	
1993 01-12	:	622169	10684	12405	145175	7543	28551	105674	3235	
1994 01-12	:	639982*	10555	13660	137410	7829	27955	110324	3291	
1994 06	:	47597	639	985	10834	661	2290	8181	257	
1994 07	:	45301	688	1014	10001	695	2257	8539	229	
1994 08	:	46310	867	928	10380	706	2249	8435	257	
1994 09	:	50879	857	1003	10924	693	2347	8855	313	
1995 06	:	46586	817	1076	10651	600	2338	8345	253	
1995 07	:	45740*	675	1095	10354	648	1912	8575*	239	
1995 08	:	46585*	682	1019	10943	538	2032	8685*	240	
1995 09	:	49888*	730	1051	10970	595*	2002	8645*	240	
1994 01 - 09	:	466441	7570	9934	101103	5867	20997	80834	2458	
1995 01 - 09	:	472768*	7928	10285	100732	5720*	20124	83837*	2412	
1995 / 1994 %	:	1.4*	4.7	3.5	-0.4	-2.5*	-4.2	3.7*	-1.9	
STEINKOHLE			HARD COAL						HOUILLE	
1993 01-12	:	94920	-	-	41721	-	8211	5325	-	
1994 01-12	:	78328	-	-	37461	-	8131	4631	-	
1994 08	:	5783	-	-	3071	-	552	238	-	
1994 09	:	6878	-	-	3141	-	705	450	-	
1994 10	:	6325	-	-	3118	-	684	441	-	
1994 11	:	6679	-	-	3348	-	695	417	-	
1995 08	:	6150	-	-	3295	-	597	235	-	
1995 09	:	7387	-	-	3251	-	642	403	-	
1995 10	:	:	-	-	3252	-	:	:	-	
1995 11	:	:	-	-	3293	-	:	:	-	
1994 01 - 11	:	71396	-	-	34262	-	7526	4231	-	
1995 01 - 11	:	:	-	-	35335	-	:	:	-	
1995 / 1994 %	:	:	-	-	3.1	-	:	:	-	
BRAUNKOHLE			LIGNITE						LIGNITE	
1993 01-12	:	58945	57584	-	46621	6691	2390	696	1015	
1994 01-12	:	56598	54266	-	43541	7034	2035	624	960	
1994 09	:	4381	4305	-	3389	629	148	51	80	
1994 10	:	4588	4555	-	3662	595	165	44	80	
1994 11	:	4620	4581	-	3686	599	165	44	80	
1994 12	:	4704	4667	-	3774	560	300	46	80	
1995 09	:	:	4013*	-	3163	520*	171	70*	80	
1995 10	:	:	:	-	:	:	:	:	80	
1995 11	:	:	:	-	:	:	:	:	80	
1995 12	:	:	:	-	:	:	:	:	80	
1994 01 - 12	:	56598	54266	-	43541	7034	2035	624	960	
1995 01 - 12	:	:	:	-	:	:	:	:	960	
1995 / 1994 %	:	:	:	-	:	:	:	:	-	
ROHÖL UND KONDENSAT			CRUDE OIL AND CONDENSATES						PETROLE BRUT ET CONDENSATS	
1993 01-12	:	124603	123458	-	8285	3066	562	1108	3105	
1994 01-12	:	153396	152282	-	9117	2939	531	1060	3412	
1994 07	:	12429	12336	-	758	242	43	84	276	
1994 08	:	12758	12664	-	718	256	39	78	271	
1994 09	:	12703	12610	-	713	242	42	88	268	
1994 10	:	13274	13181	-	777	248	45	89	314	
1995 07	:	12959	12866	-	778	248	40	73	261	
1995 08	:	12870	12776	-	770	230	42	62	287	
1995 09	:	13185	13092	-	766	253	35	64	274	
1995 10	:	:	:	-	793	:	:	64	297	
1994 01 - 10	:	125835	124908	-	7589	2450	448	879	2797	
1995 01 - 10	:	:	:	-	7665	:	:	:	2609	
1995 / 1994 %	:	:	:	-	1.0	:	:	:	-6.7	
NATURGAS			NATURAL GAS						GAZ NATUREL	
1993 01-12	:	157409	156142	2	4003	13615	94	589	2834	
1994 01-12	:	158681	157520	-	4300	14054	39	181	2777	
1994 07	:	7869	7788	-	244	807	3	6	224	
1994 08	:	8452	8376	-	194	779	3	5	251	
1994 09	:	10853	10772	-	270	909	3	7	188	
1994 10	:	14532	14421	-	427	1090	3	5	230	
1995 07	:	8082	8001	-	309	899	2	27	161	
1995 08	:	8301	8224	-	242	902	3	21	232	
1995 09	:	9909	9828	-	274	1013	2	45	242	
1995 10	:	:	:	-	375	:	:	52	:	
1994 01 - 10	:	126335	125412	-	3371	11131	33	165	2269	
1995 01 - 10	:	:	:	-	3692	:	:	284	:	
1995 / 1994 %	:	:	:	-	9.5	:	:	72.1	:	

I	L	NL	A	P	FIN	S	UK	U.S.A.	
PRIMAERERZEUGUNG 1000 TROE		PRIMARY PRODUCTION 1000 TOE						PRODUCTION PRIMAIRE 1000 TEP	
ALLE PRODUKTE		TOTAL PRODUCTS						TOTAL TOUS PRODUITS	
26820	30	67171	:	951	:	:	213922	1993 01-12	
27828	28	64589	:	1087	:	:	235418*	1994 01-12	
2276	2	3366	:	80	:	:	18022	1994 06	
2383	2	2856	:	60	:	:	16571	1994 07	
2437	1	3079	:	43	:	:	16922	1994 08	
2485	2	4096	:	58	:	:	19240	1994 09	
2279	1	3597	:	53	:	:	16570	1995 06	
2281	1	2580	:	42	:	:	17332	1995 07	
2379	1	2768	:	31	:	:	17260	1995 08	
2183	1*	3777	:	31*	:	:	19658	1995 09	
20643	23	45109	:	851	:	:	171048	1994 01 - 09	
20583	16*	43687	:	615*	:	:	176825	1995 01 - 09	
-0.3	-26.2*	-3.2	:	-27.7*	:	:	3.4	1995 / 1994 %	
STEINKOHLE		HARD COAL						HOUILLE	
67				88			39505	1993 01-12	
67				60			27975	1994 01-12	
5				4			1910	1994 08	
5				5			2569	1994 09	
5				5			2069	1994 10	
5				4			2207	1994 11	
-				-			2021	1995 08	
-				-			3090	1995 09	
:				:			2357	1995 10	
:				:			:	1995 11	
61				56			25257	1994 01 - 11	
:				:			:	1995 01 - 11	
:				:			:	1995 / 1994 %	
BRAUNKOHLE		LIGNITE						LIGNITE	
168		444		916				1993 01-12	
69		365		1966				1994 01-12	
6		29		47				1994 09	
6		33		-				1994 10	
5		39		-				1994 11	
6		36		-				1994 12	
6		:		3				1995 09	
:		:		-				1995 10	
:		:		:				1995 11	
:		:		:				1995 12	
69		365		1966				1994 01 - 12	
:		:		:				1995 01 - 12	
:		:		:				1995 / 1994 %	
ROHDEL UND KONDENSATE		CRUDE OIL AND CONDENSATES						PETROLE BRUT ET CONDENSATS	
4584		3250	1145				99496	1993 01-12	
4650		4321	1114				126250	1994 01-12	
367		346	93				10218	1994 07	
447		354	94				10499	1994 08	
398		311	93				10546	1994 09	
417		352	93				10937	1994 10	
392		254	92				10813	1995 07	
464		276	93				10638	1995 08	
399		303	92				10991	1995 09	
:		:	:				11899	1995 10	
3815		3672	927				103256	1994 01 - 10	
:		:	:				107643	1995 01 - 10	
:		:	:				4.2	1995 / 1994 %	
NATURGAS		NATURAL GAS						GAZ NATUREL	
15928		62652	1266				54267	1993 01-12	
16702		59023	1161				58197	1994 01-12	
1396		2387	80				2570	1994 07	
1458		2602	76				2914	1994 08	
1493		3662	80				4007	1994 09	
1477		5952	110				5033	1994 10	
1282		2205	80				2954	1995 07	
1418		2366	76				2876	1995 08	
1282		3349	80				3457	1995 09	
1208		:	:				4641	1995 10	
13720		46854	923				45995	1994 01 - 10	
13491		:	:				47642	1995 01 - 10	
-1.7		:	:				3.6	1995 / 1994 %	

	EUR 15	EUR 12	B	DK	D	GR	E	F	IRL	
PRIMAERERZEUGUNG 1000 TROE	PRIMARY PRODUCTION 1000 TOE									PRODUCTION PRIMAIRE 1000 TEP
NUKLEAR	NUCLEAR									NUCLEAIRE
1993 01-12	:	170155	10335		37349		14045	87597		
1994 01-12	:	175923*	10200		36648		14090	91898		
1994 06	:	13346	610		2917		1043	6572		
1994 07	:	13369	660		2647		1202	7212		
1994 08	:	13919	839		2873		1319	7239		
1994 09	:	14682	829		3007		1277	7407		
1995 06	:	13836	788		2760		1188	6936		
1995 07	:	13351	647		2653		885	7264		
1995 08	:	14105	654		3123		1078	7470		
1995 09	:	14090	702		3033		990	7202		
1994 01 - 09	:	128173	7304		26435		10457	67150		
1995 01 - 09	:	132103	7660		26798		10077	70597		
1995 / 1994 %	:	3.1	4.9		1.4		-3.6	5.1		
ELEKTRIZITAET	ELECTRICAL ENERGY									ENERGIE ELECTRIQUE
1993 01-12	:	14672	22		93	1581	194	2104	5922	65
1994 01-12	:	16532	30		220	1645	224	2355	6786	87
1994 06	:	1467	2		15	158	18	204	585	1
1994 07	:	1298	0		10	134	23	158	504	1
1994 08	:	1016	0		13	123	26	114	370	11
1994 09	:	1193	1		17	133	18	111	473	3
1995 06	:	1602	2		5	361	34	142	596	1
1995 07	:	1350	1		5	160	37	140	569	1
1995 08	:	947	0		4	141	22	92	371	0
1995 09	:	1040*	1		7	153	36	77	435	0
1994 01 - 09	:	12773	23		161	1294	154	1864	5155	68
1995 01 - 09	:	12153*	25		79	1617	264	1556	5120	41
1995 / 1994 %	:	-4.9*	8.5		-51.1	24.9	70.9	-16.6	-0.7	-39.0
ANDERE	OTHERS									AUTRES
1993 01-12	:	5233	323		22	1220		100	192	
1994 01-12	:	5127	323		22	1118		100	192	
1994 06	:	436	26		1	101		8	16	
1994 07	:	436	26		1	101		8	16	
1994 08	:	435	26		1	101		8	16	
1994 09	:	436	26		1	101		8	16	
1995 06	:	435	26		1	101		8	16	
1995 07	:	435	26		1	101		8	16	
1995 08	:	435	26		1	101		8	16	
1995 09	:	435	26		1	101		8	16	
1994 01 - 09	:	3923	242		17	915		75	144	
1995 01 - 09	:	3892	242		17	915		75	144	
1995 / 1994 %	:	-0.8								

	I	L	NL	A	P	FIN	S	UK	U.S.A.		
PRIMAERERZEUGUNG 1000 TROE										PRIMARY PRODUCTION 1000 TOE	PRODUCTION PRIMAIRE 1000 TEP
NUKLEAR										NUCLEAR	NUCLEAIRE
-			972	:	:	:	:	19855		1993 01-12	
-			943	:	:	:	:	22140*		1994 01-12	
-			96	:	:	:	:	2106		1994 06	
-			98	:	:	:	:	1547		1994 07	
-			98	:	:	:	:	1547		1994 08	
-			98	:	:	:	:	2063		1994 09	
-			99	:	:	:	:	2063		1995 06	
-			95	:	:	:	:	1805		1995 07	
-			100	:	:	:	:	1676		1995 08	
-			98	:	:	:	:	2063		1995 09	
-			660	:	:	:	:	16165		1994 01 - 09	
-			726	:	:	:	:	16242		1995 01 - 09	
-			10.1	:	:	:	:	0.5		1995 / 1994 %	
ELEKTRIZITAET										ELECTRICAL ENERGY	ENERGIE ELECTRIQUE
3579	5	20	:	716	:	:	:	364		1993 01-12	
3846	7	25	:	880	:	:	:	421		1994 01-12	
386	0	2	:	62	:	:	:	29		1994 06	
399	0	1	:	42	:	:	:	19		1994 07	
313	0	1	:	27	:	:	:	14		1994 08	
374	0	1	:	40	:	:	:	16		1994 09	
392	0	2	:	40	:	:	:	22		1995 06	
389	0	1	:	30	:	:	:	12		1995 07	
281	0	1	:	19	:	:	:	11		1995 08	
287	0*	2	:	18*	:	:	:	19		1995 09	
3032	5	19	:	695	:	:	:	297		1994 01 - 09	
2618	5*	23	:	505*	:	:	:	295		1995 01 - 09	
-13.7	0.4*	25.1	:	-27.3*	:	:	:	-0.8		1995 / 1994 %	
ANDERE										OTHERS	AUTRES
2491	25	276	:	146	:	:	:	432		1993 01-12	
2491	21	276	:	146	:	:	:	432		1994 01-12	
207	2	23	:	12	:	:	:	36		1994 06	
207	2	23	:	12	:	:	:	36		1994 07	
207	1	23	:	12	:	:	:	36		1994 08	
207	2	23	:	12	:	:	:	36		1994 09	
207	1	23	:	12	:	:	:	36		1995 06	
207	1	23	:	12	:	:	:	36		1995 07	
207	1	23	:	12	:	:	:	36		1995 08	
207	1	23	:	12	:	:	:	36		1995 09	
1868	17	207	:	109	:	:	:	324		1994 01 - 09	
1844	11	207	:	109	:	:	:	324		1995 01 - 09	
-1.3	-34.3		:		:	:	:			1995 / 1994 %	

ALLE PRODUKTE ALL PRODUCTS TOUS PRODUITS
Primärerzeugung Primary production Production primaire
Mio T Röe/Toe/Tep EUR 12

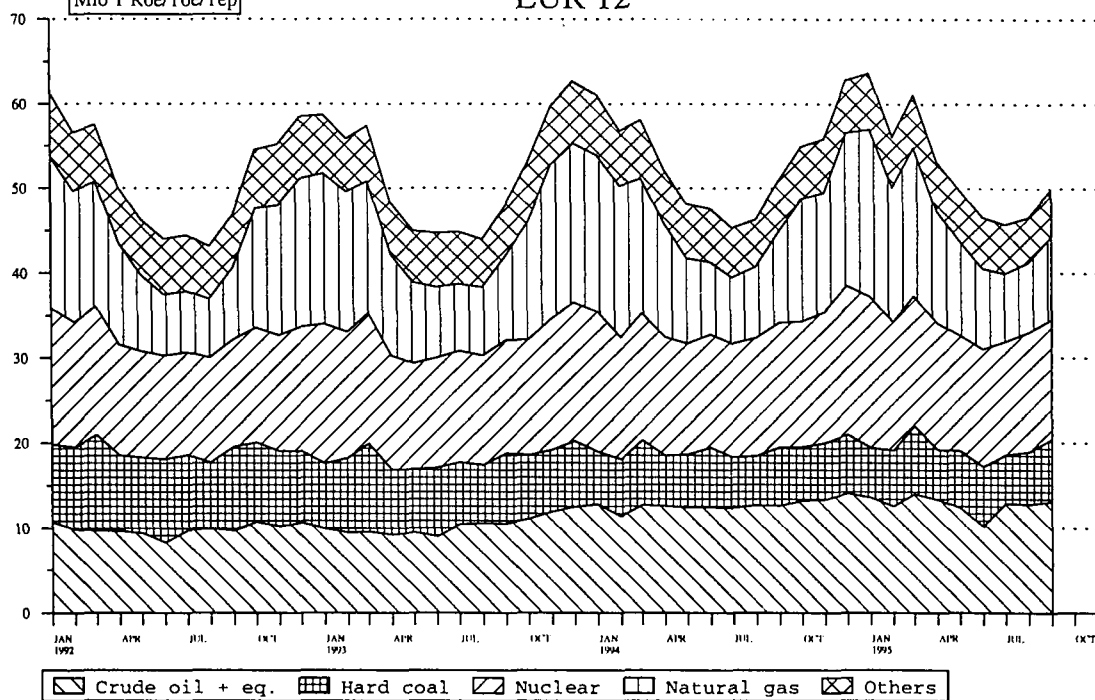

	EUR 15	EUR 12	B	DK	D	GR	E	F	IRL
GESAMTEINFUHREN	TOTAL IMPORTS								
1000 TROE	1000 TOE								
ALLE ERZEUGNISSE	ALL PRODUCTS								
	IMPORTATIONS TOTALES								
	1000 TEP								
1993 01-12	:	890399	62174	17211	208429	21047	77109	136288	7551
1994 01-12	:	887660*	64599	18505	214012	20184*	79843	129454	7477*
1994 06	:	71356	5426	1496	16710	1288	6459	10478	730
1994 07	:	73666	4468	1763	17940	1715	6404	10976	598
1994 08	:	71148	4972	1507	16666	1532	6778	10080	575
1994 09	:	72114	5712	1725	17102	1927	6740	10452	497
1995 06	:	73895*	4955*	1644	16909*	1732*	6676	10476*	521*
1995 07	:	74999*	5240*	1719*	17063*	2048*	8486	11508*	802*
1995 08	:	72664*	5213*	1958*	17376*	1678*	6618	10085*	606*
1995 09	:	72913*	4971*	1682*	17023*	1593*	6810*	11124*	538*
1994 01 - 09	:	659037	47865	14057	157401	14960	59311	96827	5441
1995 01 - 09	:	663231*	46848*	14627*	159260*	16414*	62643*	97273*	5947*
1995 / 1994 %	:	0.6*	-2.1*	4.1*	1.2*	9.7*	5.6*	0.5*	9.3*
STEINKOHLE	HARD COAL								
	HOUILLE								
1993 01-12	:	82386	76944	7864	6377	9212	867	8153	9335
1994 01-12	:	85864*	79990*	8503	7175	10777	935*	7653	7851
1994 06	:	7009	6478	664	515	760	77	625	678
1994 07	:	6747	6288	356	761	919	77	582	771
1994 08	:	6645	6052	386	595	842	77	420	537
1994 09	:	7666	7046	1006	912	928	77	490	704
1995 06	:	6432*	715	711	1025	77*	500	362	81
1995 07	:	7647*	698*	715	583	77*	1426	443	248
1995 08	:	6815*	698*	932	781	77*	667	510	-
1995 09	:	6272*	698*	683	718	77*	666*	510	74
1994 01 - 09	:	62626	58725	6161	5512	7829	701	5166	5809
1995 01 - 09	:	61720*	6515*	6360	7995	701*	6355*	4742	1122
1995 / 1994 %	:	5.1*	5.8*	15.4	2.1	-	23.0*	-18.4	25.6
ROHDEL UND FEEDSTOCKS	CRUDE OIL AND FEEDSTOCKS								
	PETROLE BRUT ET SEMI RAFFINE								
1993 01-12	:	535420	500802	30982	5416	99612	14307	53898	78989
1994 01-12	:	538966	502574	31642	5616	106369	14829	54780	75704
1994 06	:	44350	41370	2935	562	8835	978	4374	6138
1994 07	:	46028	42972	2594	415	9411	1391	4468	6164
1994 08	:	45733	43115	2871	499	8986	1214	4903	6106
1994 09	:	44366	41535	2769	406	8859	1390	5045	6180
1995 06	:	44731	42109	2444	549	7745	1428	4502	6917
1995 07	:	45062	42123	2893	534	8938	1658	5376	7442
1995 08	:	44993	41863	2866	531	8919	1207	4532	5931
1995 09	:	44418	41810	2481	568	8449	1238	4746	6463
1994 01 - 09	:	402871	376024	23895	4403	79373	11049	41118	56417
1995 01 - 09	:	394512	368723	21589	4694	76118	13023	41491	58552
1995 / 1994 %	:	-2.1	-2.0	-9.7	6.6	-4.1	17.9	0.9	3.8
MINERALOELERZEUGNISSE	PETROLEUM PRODUCTS								
	PRODUITS PETROLIERS								
1993 01-12	:	188273	174700	12638	4846	46604	5754	9490	21882
1994 01-12	:	181282	165108	12900	5533	41092	4323	10406	18574
1994 06	:	14723	13385	956	397	3423	224	907	1537
1994 07	:	15723	14433	783	571	3754	239	837	1703
1994 08	:	14971	13615	838	396	3361	233	1008	1621
1994 09	:	14938	13429	1050	393	3370	450	657	1372
1995 06	:	15482	14146	981	331	3641	200	1064	1076
1995 07	:	15558	14113	844	416	3537	304	958	1527
1995 08	:	15113	13666	834	439	3668	386	816	1488
1995 09	:	14868	13439	953	372	3556	264	792	1791
1994 01 - 09	:	133983	122383	9438	3995	30429	3129	8012	14040
1995 01 - 09	:	135635	123804	9919	3283	32046	2598	8543	13844
1995 / 1994 %	:	1.2	1.2	5.1	-17.8	5.3	-17.0	6.6	-1.4
NATURGAS	NATURAL GAS								
	GAZ NATUREL								
1993 01-12	:	129367	121529	9467		47963		5090	25307
1994 01-12	:	131259	123520	9744		50761		6381	26422
1994 07	:	9088	8602	577		3420		470	2273
1994 08	:	7534	7019	551		2958		395	1753
1994 09	:	9113	8556	669		3477		494	2120
1994 10	:	11243	10526	889		4757		519	2145
1995 07	:	10077*	9543*	658		3526*		620	2079
1995 08	:	9433*	8872*	658		3517*		498	2142
1995 09	:	10469*	9876*	701		3819*		504	2348
1995 10	:	:	:	803		:		671	:
1994 01 - 10	:	106481	100232	7889		40849		5176	22046
1995 01 - 10	:	:	:	8254		:		6096	:
1995 / 1994 %	:	:	:	4.6		:		17.8	:
ELEKTRIZITÄT	ELECTRICAL ENERGY								
	ENERGIE ELECTRIQUE								
1993 01-12	:	11193	652	541	2847	92	395	288	-
1994 01-12	:	11117	778	152	3071	70	438	290	-
1994 06	:	876	76	17	219	4	22	19	-
1994 07	:	981	77	14	288	4	40	25	-
1994 08	:	938	64	10	327	4	41	25	-
1994 09	:	999	74	9	303	5	49	28	-
1995 06	:	1055	68	51	281	23	52	13	-
1995 07	:	1111*	77	51*	320	4	61	13	-
1995 08	:	1042*	90	51*	336	3	62	10	-
1995 09	:	1072*	70	51*	294	9	63	8	0
1994 01 - 09	:	8258	588	126	2297	61	280	224	-
1995 01 - 09	:	9153*	634	271*	2608	72	497	157	0
1995 / 1994 %	:	10.8*	7.9	115.0*	13.6	17.2	77.4	-29.7	-

	I	L	NL	A	P	FIN	S	UK	U.S.A.	
GESAMTEINFUHREN 1000 TROE	TOTAL IMPORTS 1000 TOE									IMPORTATIONS TOTALES 1000 TEP
ALLE ERZEUGNISSE	ALL PRODUCTS									TOTAL TOUS PRODUITS
150026	3799	100666	:	19169	:	:	:	86924	:	1993 01-12
147605	3739	103250	:	20623	:	:	:	78364	:	1994 01-12
11089	314	9455	:	1799	:	:	:	6106	:	1994 06
11208	303	9883	:	1534	:	:	:	6866	:	1994 07
11835	278	8680	:	1694	:	:	:	6546	:	1994 08
11473	303	8668	:	1366	:	:	:	6145	:	1994 09
13491	265	9467	:	1905	:	:	:	5846	:	1995 06
12089	244*	9493*	:	1980*	:	:	:	4324	:	1995 07
12148*	224*	9163*	:	1460*	:	:	:	6130	:	1995 08
12497	264*	8886*	:	1668*	:	:	:	5853	:	1995 09
107598	2853	77902	:	15030	:	:	:	59786	:	1994 01 - 09
112503*	2398*	78650*	:	15929*	:	:	:	50733	:	1995 01 - 09
4.6*	-15.9*	1.0*	:	6.0*	:	:	:	-15.2	:	1995 / 1994 %
STEINKOEHLE	HARD COAL									NOUILLE
9703	188	9940	:	1917	:	3074	1433	2090	:	1993 01-12
10676	215	11392	:	2005	:	3217	1883	1984	:	1994 01-12
855	30	1082	:	149	:	293	161	219	:	1994 06
864	19	871	:	171	:	261	195	91	:	1994 07
938	18	792	:	197	:	267	142	252	:	1994 08
654	28	1155	:	214	:	276	199	204	:	1994 09
1080	17	985	:	208	:	208	:	666	:	1995 06
1253	17*	995*	:	206*	:	206*	:	980	:	1995 07
1017*	17*	995*	:	206*	:	206*	:	908	:	1995 08
1045	17*	995*	:	206*	:	206*	:	577	:	1995 09
7619	177	8589	:	1496	:	2435	1070	1333	:	1994 01 - 09
9570*	116*	8781*	:	2418*	:	2418*	:	7039	:	1995 01 - 09
25.6*	-34.4*	2.2*	:	-0.7*	:	-0.7*	:	-10.1	:	1995 / 1994 %
ROEDEL UND FEEDSTOCKS	CRUDE OIL AND FEEDSTOCKS									PETROLE BRUT ET SEMI RAFFINE
87028		55272	:	8114	:	11626	8162	18341	:	1993 01-12
86848		56707	:	8334	:	14148	9842	18215	:	1994 01-12
6898		4866	:	696	:	1238	651	1632	:	1994 06
7071		4932	:	739	:	1008	707	1609	:	1994 07
7965		4867	:	672	:	1176	829	1116	:	1994 08
7292		4427	:	701	:	841	884	1245	:	1994 09
7619		5480	:	696	:	1175	650	1274	:	1995 06
6340		5212	:	739	:	1392	706	1492	:	1995 07
7450		4909	:	672	:	948	828	1628	:	1995 08
7313		5013	:	701	:	1010	883	1023	:	1995 09
64591		42162	:	6195	:	10155	7113	13539	:	1994 01 - 09
61617		44827	:	6051	:	10734	7111	12624	:	1995 01 - 09
-4.6		6.3	:	-2.3	:	5.7	-	-6.8	:	1995 / 1994 %
MINERALOELERZEUGNISSE	PETROLEUM PRODUCTS									PRODUITS PETROLIERS
22767	1877	31790	:	2451	:	4187	4246	6874	:	1993 01-12
22232	1902	31115	:	2809	:	3063	5451	7913	:	1994 01-12
1281	148	3209	:	275	:	257	436	624	:	1994 06
1568	151	3731	:	267	:	240	444	576	:	1994 07
1681	152	2756	:	259	:	222	510	584	:	1994 08
1798	154	2681	:	276	:	225	527	703	:	1994 09
2439	142	2648	:	275	:	501	436	622	:	1995 06
1843	129	2911	:	267	:	358	444	731	:	1995 07
1675	135	2908	:	259	:	280	510	675	:	1995 08
1699	144	2584	:	276	:	429	527	623	:	1995 09
15322	1440	24171	:	2139	:	2297	3644	5816	:	1994 01 - 09
17713	1284	21925	:	2444	:	2603	3644	5741	:	1995 01 - 09
15.6	-10.8	-9.3	:	14.3	:	13.3	-	-1.3	:	1995 / 1994 %
NATURGAS	NATURAL GAS									GAZ NATUREL
26852	483	2608	:	4579	:	2557	700	3755	:	1993 01-12
24410	488	2813	:	4264	:	2834	640	2497	:	1994 01-12
1426	25	231	:	289	:	177	18	177	:	1994 07
1039	27	165	:	284	:	209	20	128	:	1994 08
1480	33	246	:	285	:	241	29	35	:	1994 09
1834	44	254	:	425	:	248	42	80	:	1994 10
2286	28	243	:	289	:	177	66	98	:	1995 07
1770	29	210	:	284	:	209	66	46	:	1995 08
2115	39	177	:	285	:	241	66	170	:	1995 09
2286	41	:	:	:	:	:	:	79	:	1995 10
19363	387	2306	:	3438	:	2304	506	2212	:	1994 01 - 10
23021	434	:	:	:	:	:	:	1058	:	1995 01 - 10
18.9	12.2	:	:	:	:	:	:	-52.2	:	1995 / 1994 %
ELEKTRIZITAET	ELECTRICAL ENERGY									ENERGIE ELECTRIQUE
3467	381	909	:	178	:	:	:	1437	:	1993 01-12
3316	431	920	:	194	:	:	:	1451	:	1994 01-12
278	34	75	:	9	:	:	:	119	:	1994 06
275	35	89	:	23	:	:	:	106	:	1994 07
202	31	91	:	26	:	:	:	112	:	1994 08
241	37	85	:	22	:	:	:	145	:	1994 09
289	39	88	:	19	:	:	:	127	:	1995 06
303	39	105	:	22	:	:	:	110	:	1995 07
195	38	115	:	24	:	:	:	113	:	1995 08
283	34*	90	:	21*	:	:	:	142	:	1995 09
2459	316	684	:	142	:	:	:	1078	:	1994 01 - 09
2494	352*	802	:	172*	:	:	:	1088	:	1995 01 - 09
1.4	11.4*	17.3	:	21.8*	:	:	:	1.0	:	1995 / 1994 %

	EUR 15	EUR 12	B	DK	D	GR	E	F	IRL	
GESAMTAUSFUHREN 1000 TROE			TOTAL EXPORTS 1000 TOE					EXPORTATIONS TOTALES 1000 TEP		
ALLE ERZEUGNISSE			ALL PRODUCTS					TOTAL TOUS PRODUITS		
1993 01-12	:	293495	20442	10777	20853	3679	11734	22617	819	
1994 01-12	:	312243*	20675	12041	22572	4436	10945	22892*	1178*	
1994 06	:	24238	1798	738	1980	442	749	1735	81	
1994 07	:	25518	1710	1048	1964	322	888	1975	79	
1994 08	:	24946	1937	823	1846	422	837	2021	63	
1994 09	:	25623	1786	893	2023	310	949	2227	94	
1995 06	:	21753*	1663	718	1524	226	769	1373	103	
1995 07	:	22663*	1762*	785*	1679*	459	579	1661	75	
1995 08	:	23203*	1638*	805*	1798*	320	824	1822	89	
1995 09	:	24638*	1626*	1021*	1947*	303	564*	1982	84	
1994 01 - 09	:	231682	15648	9069	17054	3593	8249	17393	800	
1995 01 - 09	:	220076*	14334*	7913*	16162*	3179	6536*	16677	707	
1995 / 1994 %	:	-5.0*	-8.4*	-12.8*	-5.2*	-11.5	-20.8*	-4.1	-11.6	
STEINKOHLE			HARD COAL					HOUILLE		
1993 01-12	:	3661	3592	418	9	684	-	426	15	
1994 01-12	:	4224*	4209*	624	2	826	-	371*	15*	
1994 07	:	284	284	42	-	56	-	28	1	
1994 08	:	356	352	65	-	79	-	26	1	
1994 09	:	352	352	60	-	94	-	26	1	
1994 10	:	352	352	58	-	39	-	26	1	
1995 07	:	261*	21*	1	62	-	-	15	1	
1995 08	:	263*	21*	0	68	-	-	15	1	
1995 09	:	337*	21*	0	120	-	-	18	1	
1995 10	:	:	:	0	:	:	:	30	1*	
1994 01 - 10	:	3519	3504	481	2	735	-	318	12	
1995 01 - 10	:	:	:	14	:	:	:	215	12*	
1995 / 1994 %	:	:	:	500.8	:	:	:	-32.5	-	
ROHOEL UND FEEDSTOCKS			CRUDE OIL AND FEEDSTOCKS					PETROLE BRUT ET SEMI RAFFINE		
1993 01-12	:	75612	75160	2656	5179	108	740	1359	700	
1994 01-12	:	96912	96561	2957	5967	1120	482	1113	354	
1994 06	:	7491	7482	286	460	121	53	112	-	
1994 07	:	8035	8017	221	502	214	-	139	-	
1994 08	:	8217	8199	286	377	160	53	82	-	
1994 09	:	8398	8380	266	510	217	-	72	-	
1995 06	:	6392	6353	264	384	-	53	3	-	
1995 07	:	7494	7447	242	383	40	234	11	-	
1995 08	:	7725	7692	278	375	101	84	44	-	
1995 09	:	7932	7908	267	545	89	-	1	-	
1994 01 - 09	:	71169	70932	2264	4473	939	383	1044	282	
1995 01 - 09	:	70281	69866	1881	3801	722	586	293	-	
1995 / 1994 %	:	-1.3	-1.5	-16.9	-15.0	-23.0	53.2	-71.9	-100.0	
MINERALOELERZEUGNISSE			PETROLEUM PRODUCTS					PRODUITS PETROLIERS		
1993 01-12	:	180819	167175	16350	3912	14777	2916	11404	14668	
1994 01-12	:	179625	165776	16181	4166	15354	3917	10615	15283	
1994 06	:	15221	14129	1405	202	1424	387	727	1179	
1994 07	:	16379	15051	1371	495	1357	320	857	1311	
1994 08	:	15136	14085	1503	367	1258	367	799	1400	
1994 09	:	14917	13938	1367	268	1349	308	918	1639	
1995 06	:	13519	12320	1280	243	1024	170	748	858	
1995 07	:	13896	12822	1438	329	1183	221	548	1114	
1995 08	:	14363	13100	1269	350	1237	232	792	1218	
1995 09	:	14768	13504	1288	372	1277	300	531	1411	
1994 01 - 09	:	136877	126386	12310	3311	11594	3191	7997	11647	
1995 01 - 09	:	126891	115732	11563	2791	10546	2561	6301	11129	
1995 / 1994 %	:	-7.3	-8.4	-6.1	-15.7	-9.0	-19.7	-21.2	-4.5	
NATURGAS			NATURAL GAS					GAZ NATUREL		
1993 01-12	:	35048	35048	1430	1540					
1994 01-12	:	32979	32979	1494	1637					
1994 10	:	3662	3662	137	150					
1994 11	:	3070	3070	161	161					
1994 12	:	4301	4301	176	231					
1995 01	:	4851	4851	201	287					
1995 10	:	:	:	112	:					
1995 11	:	:	:	:	:					
1995 12	:	:	:	:	:					
1996 01	:	:	:	:	:					
1995 01 - 01	:	4851	4851	201	287					
1996 01 - 01	:	:	:	:	:					
1996 / 1995 %	:	:	:	:	:					
ELEKTRIZITAET			ELECTRICAL ENERGY					ENERGIE ELECTRIQUE		
1993 01-12	:	9702	460	245	2809	23	287	5596	-	
1994 01-12	:	10076	435	409	2880	37	279	5750	-	
1994 06	:	657	23	5	204	1	17	384	-	
1994 07	:	775	35	5	217	1	29	463	-	
1994 08	:	821	45	23	215	1	29	479	-	
1994 09	:	790	40	30	212	1	26	457	-	
1995 06	:	781	33	24	211	1	20	488	-	
1995 07	:	848*	27	24*	234	2	26	504	-	
1995 08	:	881*	36	24*	229	2	28	527	-	
1995 09	:	892*	15	24*	256	2	30	532	0	
1994 01 - 09	:	7268	295	262	2127	19	216	4132	-	
1995 01 - 09	:	7964*	312	256*	2148	31	202	4767	0	
1995 / 1994 %	:	9.6*	5.7	-2.1*	1.0	60.3	-6.2	15.3	-	

	I	L	ML	A	P	FIN	S	UK	U.S.A.			
GESAMTAUSFUHREN 1000 TROE										TOTAL EXPORTS 1000 TOE	EXPORTATIONS TOTALES 1000 TEP	
ALLE ERZEUGNISSE										ALL PRODUCTS	TOTAL TOUS PRODUITS	
23320	35		88018	:	3182	:		88214		1993 01-12		
20704	53		85794*	:	4548	:		106400		1994 01-12		
1954	4		5709	:	308	:		8735		1994 06		
2068	4		6015	:	385	:		9056		1994 07		
2064	4		5859	:	307	:		8757		1994 08		
1816	5		6302	:	423	:		8788		1994 09		
1385	5		6537*	:	401	:		7043		1995 06		
1436	5		5726*	:	258	:		8232		1995 07		
1756*	6		5394*	:	239	:		8507		1995 08		
1767	6*		5936*	:	237*	:		9159		1995 09		
16116	39		61749	:	3421	:		78545		1994 01 - 09		
13187*	47*		62513*	:	3020*	:		75797		1995 01 - 09		
-18.2*	18.8*		1.2*	:	-11.7*	:		-3.5		1995 / 1994 %		
STEINKOHLE										HARD COAL	HOUILLE	
			1361					69	676	1993 01-12		
			1585					14	783	1994 01-12		
			121					-	33	1994 07		
			121					3	58	1994 08		
			121					-	48	1994 09		
			121					-	105	1994 10		
			121*						38	1995 07		
			121*						34	1995 08		
			121*						53	1995 09		
			:						:	1995 10		
			1342					14	610	1994 01 - 10		
			:						:	1995 01 - 10		
			:						:	1995 / 1994 %		
ROHÖL UND FEEDSTOCKS										CRUDE OIL AND FEEDSTOCKS	PETROLE BRUT ET SEMI RAFFINE	
1622			864					452	61929	1993 01-12		
1049			1951					351	81565	1994 01-12		
201			146					9	6101	1994 06		
166			139					18	6635	1994 07		
164			147					18	6929	1994 08		
28			251					18	7035	1994 09		
			129					38	5517	1995 06		
29			92					46	6411	1995 07		
60			84					32	6661	1995 08		
50			115					24	6836	1995 09		
944			1414					237	59187	1994 01 - 09		
316			972					415	61290	1995 01 - 09		
-66.5			-31.2					74.8	3.6	1995 / 1994 %		
MINERALÖLERZEUGNISSE										PETROLEUM PRODUCTS	PRODUITS PETROLIERS	
21532	0		53577	664	3019	3365	9614	24911		1993 01-12		
19477	4		52433	985	4430	3558	9304	23101		1994 01-12		
1746	-		4162	90	298	210	789	2513		1994 06		
1887	-		4650	80	379	286	959	2339		1994 07		
1872	-		4461	84	299	282	682	1690		1994 08		
1772	-		4144	72	415	323	581	1659		1994 09		
1371	-		4692	90	391	210	897	1433		1995 06		
1388	-		4584	80	244	286	706	1691		1995 07		
1675	-		4241	84	224	282	895	1767		1995 08		
1699	-		4123	72	224	323	866	2190		1995 09		
15054	4		39278	728	3327	2561	7201	18162		1994 01 - 09		
12708	-		41039	776	2926	2561	7820	13468		1995 01 - 09		
-15.6	-100.0		4.5	6.6	-12.1	-	8.6	-25.9		1995 / 1994 %		
NATURGAS										NATURAL GAS	GAZ NATUREL	
27			31541					509		1993 01-12		
37			29139					669		1994 01-12		
2			3303					69		1994 10		
3			2681					62		1994 11		
3			3827					61		1994 12		
4			4288					69		1995 01		
2			:					78		1995 10		
:			:					:		1995 11		
:			:					:		1995 12		
:			:					:		1996 01		
4			4288					69		1995 01 - 01		
:			:					:		1996 01 - 01		
:			:					:		1996 / 1995 %		
ELEKTRIZITÄT										ELECTRICAL ENERGY	ENERGIE ELECTRIQUE	
58	34		23	:	163	:		0		1993 01-12		
92	48		24	:	117	:		-		1994 01-12		
5	4		1	:	9	:		-		1994 06		
9	4		1	:	5	:		-		1994 07		
12	4		1	:	7	:		-		1994 08		
7	5		1	:	7	:		-		1994 09		
5	5		1	:	9	:		-		1995 06		
7	5		1	:	13	:		-		1995 07		
9	6*		1	:	14	:		-		1995 08		
8	6*		2	:	12*	:		-		1995 09		
69	34		15	:	94	:		-		1994 01 - 09		
79	47*		25	:	93*	:		-		1995 01 - 09		
13.8	35.9*		65.5	:	-0.2*	:		-		1995 / 1994 %		

	EUR 15	EUR 12	B	DK	D	GR	E	F	IRL	
BRUTTOINLANDSVERBRAUCH 1000 TROE	GROSS INLAND CONSUMPTION 1000 TOE					CONSUMATION INTERIEURE BRUTE 1000 TEP				
ALLE ERZEUGNISSE	ALL PRODUCTS					TOTAL TOUS PRODUITS				
1993 01-12	:	1187992	48492	18627	330194	20693	89576	217986	9886	
1994 01-12	:	1198894*	50141	19432	332165	21415*	92475	214417*	9799*	
1994 06	:	89819	3713	1315	25058	1823	7763	15177	795	
1994 07	:	86819	3035	1224	23891	1794	7952	16644	751	
1994 08	:	87513	3454	1522	26140	1878	7238	14790	773	
1994 09	:	96482	4385	1627	27136	1693	7818	16772	987	
1995 06	:	90649*	3883*	1422	24841*	1717*	7851	14992*	782*	
1995 07	:	87467*	3328*	1162*	23624*	1887*	9418	17865*	716*	
1995 08	:	87045*	3649*	1479*	24359*	1650*	7754	15425*	795*	
1995 09	:	92645*	3720*	1479*	24216*	1728*	7734*	16504*	793*	
1994 01 - 09	:	876119	36535	13906	242997	15506	68375	156510	7310	
1995 01 - 09	:	886481*	37596*	13922*	240906*	15836*	72746*	160583*	7495*	
1995 / 1994 %	:	1.2*	2.9*	0.1*	-0.9*	2.1*	6.4*	2.6*	2.5*	
STEINKOHLE UND AERQUIVALENTE	HARD COAL AND EQUIVALENTS					HOUILLE ET EQUIVALENTS				
1993 01-12	:	172800	7745	7246	50898	892	16344	14047	1923	
1994 01-12	:	176905*	8584	7957	53372	960*	16622	14105*	1426*	
1994 06	:	14049	757	426	3569	80	1404	1208	114	
1994 07	:	12195	429	513	3751	80	1562	1109	115	
1994 08	:	12529	473	679	3833	80	1171	893	61	
1994 09	:	14587	1062	650	4110	80	1314	1058	79	
1995 06	:	12800*	718*	447	3887	80*	1217	759*	131*	
1995 07	:	12727*	754*	315	3631	80*	2338	818*	168*	
1995 08	:	11614*	730*	542	3231	80*	1397	720*	125*	
1995 09	:	13420*	696*	544	3718	80*	1573*	1146*	128*	
1994 01 - 09	:	128548	6320	5459	37944	720	11619	10639	1015	
1995 01 - 09	:	123285*	6791*	4951	37377	720*	12941*	8257*	1132*	
1995 / 1994 %	:	-4.1*	7.4*	-12.5	-1.5	*	11.4*	-22.4*	11.5*	
BRAUNKOHLE UND AERQUIVALENTE	LIGNITE AND EQUIVALENTS					LIGNITE ET EQUIVALENTS				
1993 01-12	:	60194	58655	116	47543	6691	2370	721	1015	
1994 01-12	:	57629	55068	108	44218	7034	2035	636	960	
1994 06	:	4848	4450	8	3507	596	185	65	80	
1994 07	:	5254	4199	6	3272	626	150	57	80	
1994 08	:	4698	4197	9	3246	437	170	47	80	
1994 09	:	4447	4361	8	3435	629	148	52	80	
1995 06	:	4095*	8*	3274	516	135	71*	80	80	
1995 07	:	4087*	8*	3185*	567	164	71*	80	80	
1995 08	:	3978*	7*	3170*	469	171	71*	80	80	
1995 09	:	4078*	7*	3220*	520*	171	71*	80	80	
1994 01 - 09	:	43496	41069	81	32930	5279	1503	498	720	
1995 01 - 09	:	38175*	38175*	74*	30360*	5076*	1382	499*	720	
1995 / 1994 %	:	-7.1*	-9.1*	-7.8*	-3.9*	-8.1	0.3*	-	-	
ROHOEL UND AERQUIVALENTE	CRUDE OIL AND EQUIVALENTS					PETROLE BRUT ET EQUIVALENTS				
1993 01-12	:	556946	522593	20351	8501	132268	12750	48748	5845	4727
1994 01-12	:	557495	520926	20911	8607	131404	13123	51592	77042	5081
1994 06	:	45724	42609	1654	704	11560	1122	4357	5844	423
1994 07	:	45667	43049	1435	581	10988	1058	4355	6764	405
1994 08	:	45154	42327	1626	716	11429	1127	4064	5722	454
1994 09	:	47278	44059	1825	812	11316	958	4401	6575	593
1995 06	:	45923	43077	1618	770	10763	1062	4507	5644	397
1995 07	:	45491	42709	1371	685	10918	1198	5235	8433	307
1995 08	:	46895	43756	1630	764	11399	1073	4503	6291	428
1995 09	:	47430*	44405*	1588	725	10024	1080	4235	6597	424
1994 01 - 09	:	410887	384643	15392	6334	98367	9278	37888	56324	3837
1995 01 - 09	:	421919*	395534*	15025	6734	97855	9704	40739	60862	3950
1995 / 1994 %	:	2.7*	2.8*	-2.4	6.3	-0.5	4.6	7.5	8.1	3.0
NATURGAS	NATURAL GAS					GAZ NATUREL				
1993 01-12	:	251665	242390	9405	2466	59293	94	5733	28966	2154
1994 01-12	:	256206	247368	9639	2880	63565	39	5519	29213	2242
1994 06	:	13878	13240	600	155	3228	3	554	1249	175
1994 07	:	12666	12063	433	108	2924	3	503	1418	147
1994 08	:	13553	12970	458	125	4419	3	378	954	166
1994 09	:	17543	16952	597	166	4941	3	532	1619	229
1995 06	:	15208*	14528*	686	169	3620*	2	619	1423	172
1995 07	:	13193*	12541*	468	126	2885*	2	611	1184	158
1995 08	:	12676*	12047*	546	138	3083*	3	469	999	160
1995 09	:	15622*	14993*	642	173	3926*	2	643	1557	160
1994 01 - 09	:	182212	175998	6876	1869	44938	30	4902	20506	1669
1995 01 - 09	:	186672*	180146*	7454	2125	45520*	28	5679	19710	1650
1995 / 1994 %	:	2.4*	2.4*	8.4	13.7	1.3*	-4.4	15.9	-3.9	-1.1

I	L	ML	A	P	FIN	S	UK	U.S.A.	
BRUTTOINLANDSVERBRAUCH 1000 TROE			GROSS INLAND CONSUMPTION 1000 TOE				CONSUMATION INTERIEURE BRUTE 1000 TEP		
ALLE ERZEUGNISSE			ALL PRODUCTS				TOTAL TOUS PRODUITS		
152457	3811	68620	:	16583	:	:	211062		I 1993 01-12
152288	3713	68938*	:	16916	:	:	217188*		I 1994 01-12
10663	324	5085	:	1527	:	:	16571		I 1994 06
11572	295	4522	:	1439	:	:	13695		I 1994 07
10469	269	4635	:	1482	:	:	14857		I 1994 08
11377	305	5461	:	1472	:	:	17444		I 1994 09
12158	256	5021*	:	1473	:	:	16249*		I 1995 06
11108	242*	4810*	:	1438*	:	:	11864*		I 1995 07
10681*	219*	4833*	:	1550*	:	:	14646*		I 1995 08
12697*	258*	6308*	:	1434*	:	:	15769*		I 1995 09
109686	2837	50611	:	12539	:	:	159302		I 1994 01 - 09
115060*	2372*	52524*	:	13252*	:	:	154184*		I 1995 01 - 09
4.9*	-16.4*	3.8*	:	5.7*	:	:	-3.2*		I 1995 / 1994 %
STEINKOEHLE UND AEGUIVALENTE			HARD COAL AND EQUIVALENTS				HOUILLE ET EQUIVALENTS		
10274	1050	8132	:	3267	:	:	50976		I 1993 01-12
11252	912	9405*	:	3217	:	:	49088		I 1994 01-12
902	100	922	:	326	:	:	4237		I 1994 06
854	89	825	:	299	:	:	2545		I 1994 07
850	66	637	:	314	:	:	3469		I 1994 08
715	77	1024	:	275	:	:	4138		I 1994 09
1079	47	839*	:	254	:	:	3337*		I 1995 06
1129	45*	845*	:	155*	:	:	2444*		I 1995 07
858*	20*	843*	:	245*	:	:	2818*		I 1995 08
1096*	45*	843*	:	215*	:	:	3332*		I 1995 09
7938	750	7051	:	2360	:	:	36526		I 1994 01 - 09
9347*	365*	7392*	:	2329*	:	:	31677*		I 1995 01 - 09
17.8*	-51.3*	4.8*	:	-1.3*	:	:	-13.3*		I 1995 / 1994 %
BRAUNKOEHLE UND AEGUIVALENTE			LIGNITE AND EQUIVALENTS				LIGNITE ET EQUIVALENTS		
168	5	618	:	916	:	4			I 1993 01-12
69	5	591	:	1966	:	2			I 1994 01-12
5	0	39	:	355	:	3			I 1994 06
6	0	134	:	919	:	-			I 1994 07
4	0	34	:	466	:	-			I 1994 08
6	0	38	:	47	:	-			I 1994 09
9	0*	:	:	390	:	:			I 1995 06
9	0*	:	:	647	:	:			I 1995 07
6	0*	:	:	847	:	:			I 1995 08
6	0*	:	:	3	:	:			I 1995 09
50	3	457	:	1966	:	2			I 1994 01 - 09
57	3*	:	:	1903	:	:			I 1995 01 - 09
13.9	-12.5*	:	:	-3.2	:	:			I 1995 / 1994 %
ROHOEL UND AEGUIVALENTE			CRUDE OIL AND EQUIVALENTS				PETROLE BRUT ET EQUIVALENTS		
89961	1892	24620	11116	12438	9034	14201	80485		I 1993 01-12
90609	1896	24696	11223	12596	10651	14693	83363		I 1994 01-12
6544	159	2138	997	1125	774	1342	6973		I 1994 06
7615	146	1920	886	1066	801	930	6709		I 1994 07
7147	146	2095	968	1109	848	1009	6686		I 1994 08
7196	159	2055	1001	1129	997	1218	7033		I 1994 09
7748	137	2092	971	1155	835	1038	7177		I 1995 06
6561	131	2159	1019	1231	826	935	4474		I 1995 07
7067	135	2062	941	1264	1015	1181	7134		I 1995 08
8580*	144	3244	998	1179	1054	971	6579		I 1995 09
66026	1436	18371	8269	9325	7278	10695	62058		I 1994 01 - 09
67753*	1288	20284	8527	10228	7861	9995	61108		I 1995 01 - 09
2.6*	-10.3	10.4	3.1	9.7	8.0	-6.6	-1.5		I 1995 / 1994 %
NATURGAS			NATURAL GAS				GAZ NATUREL		
42571	483	33710	6017	2557	700	57509			I 1993 01-12
40794	488	32694	5362	2834	640	60290			I 1994 01-12
2344	30	1828	429	183	25	3069			I 1994 06
2222	25	1565	406	177	18	2710			I 1994 07
1755	27	1690	352	209	20	2991			I 1994 08
2641	33	2174	320	241	29	4012			I 1994 09
2437	35	1877	428	184	66	3483			I 1995 06
2514	28	1580	406	177	66	2980			I 1995 07
2073	29	1688	352	209	66	2855			I 1995 08
2243	39	2009	320	241	66	3595			I 1995 09
28380	342	23632	3694	2056	463	42850			I 1994 01 - 09
31024	392	23111	3867	2056	601	43447			I 1995 01 - 09
9.3	14.7	-2.2	4.7	-	29.7	1.4			I 1995 / 1994 %

	EUR 15	EUR 12	B	DK	D	GR	E	F	IRL
--	--------	--------	---	----	---	----	---	---	-----

BRUTTOINLANDSVERBRAUCH 1000 TROE		GROSS INLAND CONSUMPTION 1000 TOE					CONSUMMATION INTERIEURE BRUTE 1000 TEP		
NUKLEAR		NUCLEAR					NUCLEAIRE		
1993 01-12	:	170155	10335			37349	14045	87597	
1994 01-12	:	175923*	10200			36648	14090	91898	
1994 06	:	13346	610			2917	1043	6572	
1994 07	:	13369	660			2647	1202	7212	
1994 08	:	13919	839			2873	1319	7239	
1994 09	:	14682	829			3007	1277	7407	
1995 06	:	13836	788			2760	1188	6936	
1995 07	:	13351	647			2653	885	7264	
1995 08	:	14105	654			3123	1078	7470	
1995 09	:	14090	702			3033	990	7202	
1994 01 - 09	:	128173	7304			26435	10457	67150	
1995 01 - 09	:	132103	7660			26798	10077	70597	
1995 / 1994 %	:	3.1	4.9			1.4	-3.6	5.1	
ELEKTRIZITÄT (1)		ELECTRICAL ENERGY (1)					ENERGIE ELECTRIQUE (1)		
1993 01-12	:	16163	214	389	1619	263	2213	614	65
1994 01-12	:	17573	373	-36	1836	257	2514	1327	87
1994 06	:	1687	55	27	173	20	209	220	1
1994 07	:	1505	42	19	205	26	169	66	1
1994 08	:	1133	20	-0	236	29	125	-83	11
1994 09	:	1402	35	-3	224	22	134	44	3
1995 06	:	1875	37	33	431	55	174	141	1
1995 07	:	1614*	51	32*	246	39	175	78	1
1995 08	:	1108*	54	32*	248	23	125	-145	0
1995 09	:	1220*	56	34*	191	44	111	-88	0
1994 01 - 09	:	13763	316	25	1464	196	1928	1246	68
1995 01 - 09	:	13342*	347	94*	2077	305	1850	511	41
1995 / 1994 %	:	-3.1*	10.0	266.1*	41.9	55.2	-4.1	-59.0	-39.2
ANDERE		OTHERS					AUTRES		
1993 01-12	:	5233	323	22	1220		100	192	
1994 01-12	:	5127	323	22	1118		100	192	
1994 06	:	436	26	1	101		8	16	
1994 07	:	436	26	1	101		8	16	
1994 08	:	435	26	1	101		8	16	
1994 09	:	436	26	1	101		8	16	
1995 06	:	435	26	1	101		8	16	
1995 07	:	435	26	1	101		8	16	
1995 08	:	435	26	1	101		8	16	
1995 09	:	435	26	1	101		8	16	
1994 01 - 09	:	3923	242	17	915		75	144	
1995 01 - 09	:	3892	242	17	915		75	144	
1995 / 1994 %	:	-0.8							

(1) HYDROELECTRICAL + BALANCE OF FOREIGN TRADE
(1) HYDRAULIQUE + SOLDE DU COMMERCE EXTERIEUR
(1) WASSERKRAFT + AUSSENHANDELSALDO

I L NL A P FIN S UK U.S.A.

BRUTTOINLANDSVERBRAUCH 1000 TROE				GROSS INLAND CONSUMPTION 1000 TOE				CONSUMMATION INTERIEURE BRUTE 1000 TEP			
NUKLEAR				NUCLEAR				NUCLEAIRE			
-		972	:	:	:	19855	:	:	:	!	1993 01-12
-		943	:	:	:	22140*	:	:	:	!	1994 01-12
-		96	:	:	:	2106	:	:	:	!	1994 06
-		98	:	:	:	1547	:	:	:	!	1994 07
-		98	:	:	:	1547	:	:	:	!	1994 08
-		98	:	:	:	2063	:	:	:	!	1994 09
-		99	:	:	:	2063	:	:	:	!	1995 06
-		95	:	:	:	1805	:	:	:	!	1995 07
-		100	:	:	:	1676	:	:	:	!	1995 08
-		98	:	:	:	2063	:	:	:	!	1995 09
-		660	:	:	:	16165	:	:	:	!	1994 01 - 09
-		726	:	:	:	16242	:	:	:	!	1995 01 - 09
-		10.1	:	:	:	0.5	:	:	:	!	1995 / 1994 %
ELEKTRIZITAET (1)				ELECTRICAL ENERGY (1)				ENERGIE ELECTRIQUE (1)			
6988	353	906	:	731	:	1801	:	1801	:	!	1993 01-12
7070	389	921	:	956	:	1873	:	1873	:	!	1994 01-12
659	31	76	:	62	:	148	:	148	:	!	1994 06
665	31	88	:	61	:	126	:	126	:	!	1994 07
503	26	90	:	46	:	127	:	127	:	!	1994 08
608	32	85	:	54	:	160	:	160	:	!	1994 09
676	34	89	:	50	:	150	:	150	:	!	1995 06
685	34	105	:	39	:	123	:	123	:	!	1995 07
468	31	115	:	28	:	124	:	124	:	!	1995 08
562	27*	90	:	27*	:	162	:	162	:	!	1995 09
5422	286	687	:	743	:	1376	:	1376	:	!	1994 01 - 09
5032	310*	801	:	584*	:	1384	:	1384	:	!	1995 01 - 09
-7.2	8.2*	16.4	:	-21.3*	:	0.6	:	0.6	:	!	1995 / 1994 %
ANDERE				OTHERS				AUTRES			
2491	25	276	:	146	:	432	:	432	:	!	1993 01-12
2491	21	276	:	146	:	432	:	432	:	!	1994 01-12
207	2	23	:	12	:	36	:	36	:	!	1994 06
207	2	23	:	12	:	36	:	36	:	!	1994 07
207	1	23	:	12	:	36	:	36	:	!	1994 08
207	2	23	:	12	:	36	:	36	:	!	1994 09
207	1	23	:	12	:	36	:	36	:	!	1995 06
207	1	23	:	12	:	36	:	36	:	!	1995 07
207	1	23	:	12	:	36	:	36	:	!	1995 08
207	1	23	:	12	:	36	:	36	:	!	1995 09
1868	17	207	:	109	:	324	:	324	:	!	1994 01 - 09
1844	11	207	:	109	:	324	:	324	:	!	1995 01 - 09
-1.3	-34.3	-	:	-	:	-	:	-	:	!	1995 / 1994 %

(1) HYDROELECTRICAL + BALANCE OF FOREIGN TRADE
 (1) HYDRAULIQUE + SOLDE DU COMMERCE EXTERIEUR
 (1) WASSERKRAFT + AUSSENHANDELSBALDO

ALLE PRODUKTE ALL PRODUCTS TOUS PRODUITS
 Bruttoinlandsverbrauch Gross inland consumption Consommation int. brute

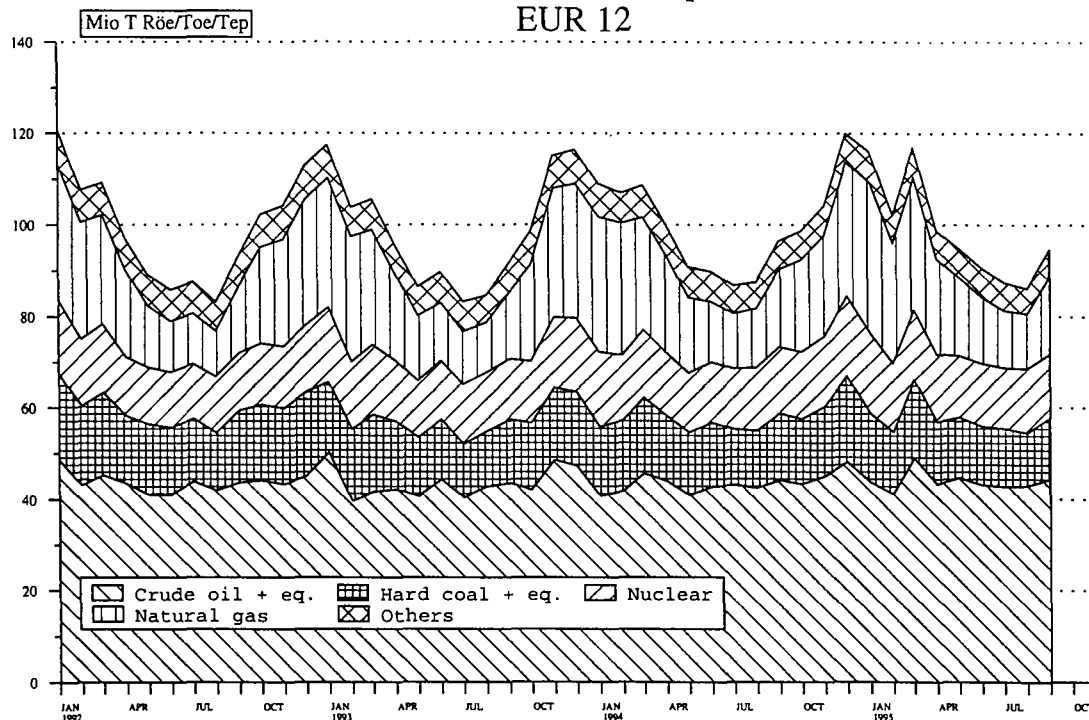

5

Verschiedenes
Miscellaneous
Divers

STEINKOHLE
VORLÄUFIGE BILANZ
JANUAR-SEPTEMBER 1995
1000 T

HARD COAL
PROVISIONAL BALANCE-SHEET
JANUARY-SEPTEMBER 1995
1000 T

HOUILLE
BILAN PROVISOIRE
JANVIER-SEPTEMBRE 1995
1000 T

		EUR15	EUR12	B	DK	D	GR	E	F	IRL	I	L	NL	A	P	FIN	S	UK		
1. Primary production	T 1994	97797	97797	0		42755		13565	5431		81				112			35853	T 1994	1. Production primaire
	T 1995	99247	99247	0		44282		13472	5180		54				0			36259	T 1995	
	1995/94 %	1.5	1.5			3.6		-0.7	-4.6		-33.3							1.1	1995/94 %	
2. Recuperated products	T 1994	1562	1562	540		0		0	392		0				0			630	T 1994	2. Récupération
	T 1995	1508	1508	540		0		0	495		0				0			473	T 1995	
	1995/94 %	-3.5	-3.5	0.0		0.0		0.0	26.3		0.0							-24.9	1995/94 %	
2. Total imports	T 1994		89212	9172	9047	11188	1080	7944	9008	1356	11265	259	13066	2238	3777	4572	2045	12050	T 1994	2. Importations totales
	T 1995		93736	9700	10439	11425	1080	9773	7354	1703	14149	170	13357		3751			10835	T 1995	
	1995/94 %		5.1	5.8	15.4	2.1	0.0	23.0	-18.4	25.6	25.6	-34.4	2.2		-0.7			-10.1	1995/94 %	
5. Stock changes	T 1994	19874	19874	59	214	2898		578	2503	225	333		-27		-225			13316	T 1994	5. Variations de stocks
	T 1995	3943	3943	22	-2344	-390		375	1566	36	-895		-52		-168			5793	T 1995	
	1995/94 %	-80.2	-80.2	-62.7	-1195.3	-113.5		-35.1	-37.4	-84.0	-368.8		92.6		-25.3			-56.5	1995/94 %	
6. Total exports	T 1994	4873	4851	654	4	981		409	18		18		2012				22	773	T 1994	6. Exportations totales
	T 1995	4010	4010	416	23	1005		259	18		18		1800					489	T 1995	
	1995/94 %	-17.7	-17.3	-36.4	475.0	2.4			-36.7	0.0			-10.5					-36.7	1995/94 %	
7. Gross inland consumption (1)	T 1994		203594	9117	9257	55860	1080	22087	16925	1563	11679	259	11027		3664			61076	T 1994	6. Consommation intérieure brute
	T 1995		194424	9846	8072	54312	1080	23620	14336	1721	13308	170	11505		3583			52871	T 1995	
	1995/94 %		-4.5	8.0	-12.8	-2.8	0.0	6.9	-15.3	10.1	13.9	-34.4	4.3		-2.2			-13.4	1995/94 %	

T = 3' Vierteljahr

(1) + Bestandsabnahme
- Bestandszunahme

T = 3' Trimester

(:) Not Available

(1) + Decrease in stocks
- Increase in stocks

T = 3' Trimestre

(1) + Reprise aux stocks
- Mise aux stocks

STEINKOHLE
VORLÄUFIGE BILANZ
JANUAR-SEPTEMBER 1995
1000 TONNEN ROHOELEINHEITEN

HARD COAL
PROVISIONAL BALANCE-SHEET
JANUARY-SEPTEMBER 1995
1000 TONNES OF OIL EQUIVALENT

HUILLE
BILAN PROVISOIRE
JANVIER-SEPTEMBRE 1995
1000 TONNES D'EQUIVALENT PETROLE

		EUR15	EUR12	B	DK	D	GR	E	F	IRL	I	L	NL	A	P	FIN	S	UK		
1. Primary production	T 1994	58393	58393	0		27797		6146	3373		51				46			20980	T 1994	1. Production primaire
	T 1995	59362	59362	0		28789		6104	3217		34				0			21218	T 1995	
	1995/94 %	1.7	1.7	0.0		3.6		-0.7	-4.6		-33.3				0.0			1.1	1995/94 %	
2. Recuperated products	T 1994	602	602	179					189									234	T 1994	2. Récupération
	T 1995	642	642	179					151									312	T 1995	
	1995/94 %	6.6	6.6	0.0					-20.1									33.3	1995/94 %	
3. Total imports	T 1994		58726	6161	5512	7830	702	5166	5809	894	7620	178	8590	1497	2436	1070	1333	7828	T 1994	3. Importations Totales
	T 1995		61721	6516	6360	7995	702	6356	4742	1123	9571	117	8781		2419			7039	T 1995	
	1995/94 %		5.1	5.8	15.4	2.1	0.0	23.0	-18.4	25.6	25.6	-34.3	2.2		-0.7			-10.1	1995/94 %	
4. Stock changes (1)	T 1994	11584	11584	37	129	1763		277	1395	127	211		-19		-119			7783	T 1994	4. Variations de stocks
	T 1995	1827	1827	8	-1413	-233		206	573	5	-566		-36		-89			3372	T 1995	
	1995/94 %	-84.2	-84.2	-78.4	-1195.3	-113.2		-25.6	-58.9	-96.1	-368.2		89.5		-25.2			-56.7	1995/94 %	
5. Total exports	T 1994	3166	3152	423	2	697			292	12			1221				14	505	T 1994	5. Exportations totales
	T 1995	2605	2605	269	14	714			185	12			1092					319	T 1995	
	1995/94 %	-17.7	-17.4	-36.4	600.0	2.4			-36.6	0.0			-10.6					-36.8	1995/94 %	
6. Gross inland consumption	T 1994		126153	5954	5639	36693	702	11589	10474	1009	7882	178	7350		2363			36320	T 1994	6. Consommation Intérieure brute
	T 1995		120947	6434	4933	35837	702	12666	8498	1116	9039	117	7653		2330			31622	T 1995	
	1995/94 %		-4.1	8.1	-12.5	-2.3	0.0	9.3	-18.9	10.6	14.7	-34.3	4.1		-1.4			-12.9	1995/94 %	

T = 3' Vierteljahr

(1) + Bestandsabnahme
- Bestandszunahme

T = 3' Trimester
(:) Not Available

(1) + Decrease in stocks
- Increase in stocks

T = 3' Trimestre

(1) + Reprise aux stocks
- Mise aux stocks

Gradtage Heizperiode Heating period Periode de chauffe	Jahr Year Annee	Degree-Days								Degres-Jours Total
		JAN	FEV	MAR	AVR	MAT	OCT	NOV	DEC	
BELGIQUE	1992	476	374	341	273	77	313	304	438	2599
	1993	385	446	353	174	84	272	453	389	2556
	1994	401	422	312	271	166	244	222	383	2423
	1995	434	315	382	268	90	112	:	:	:
DANMARK	1992	481	434	440	355	141	344	384	464	3046
	1993	488	466	465	319	101	325	461	484	3113
	1994	484	541	459	319	227	313	350	433	3128
	1995	548	417	466	363	241	210	:	:	:
R. R. DEUTSCHLAND	1992	516	425	384	284	:	:	:	:	:
	1993	447	504	409	197	64	296	508	430	2859
	1994	441	481	331	278	140	296	292	415	2677
	1995	521	347	432	263	146	159	:	:	:
ELIAS	1992	354	324	233	96	0	0	136	334	1479
	1993	358	337	243	105	0	0	185	242	1471
	1994	271	264	204	51	21	0	171	304	1288
	1995	320	219	226	116	0	41	:	:	:
ESPANA	1992	407	301	206	110	9	101	177	290	1605
	1993	379	288	218	150	42	116	243	292	1731
	1994	324	254	:	132	20	43	158	297	:
	1995	300	208	198	100	7	12	:	:	:
FRANCE	1992	504	390	317	242	59	273	275	415	2478
	1993	380	435	339	189	69	249	429	358	2452
	1994	403	364	252	268	98	191	230	360	2171
	1995	421	288	357	236	84	79	:	:	:
TRELAND	1992	383	318	314	279	148	316	301	400	2463
	1993	349	315	339	251	232	311	349	376	2524
	1994	383	376	315	:	:	247	236	342	:
	1995	391	321	383	278	224	169	:	:	:
ITALIE	1992	384	330	248	140	0	61	180	327	1674
	1993	379	347	302	132	0	60	246	305	1773
	1994	323	310	181	146	0	64	170	315	1512
	1995	388	268	269	161	24	50	:	:	:
LUXEMBOURG	1992	516	428	383	292	75	354	363	485	2897
	1993	453	528	391	198	92	312	512	446	2933
	1994	475	461	342	302	174	277	288	434	2757
	1995	511	374	443	280	92	171	:	:	:
NEDERTLAND	1992	453	373	351	284	98	299	295	435	2592
	1993	408	421	386	219	108	271	467	395	2678
	1994	391	463	342	299	186	256	237	377	2554
	1995	432	320	387	279	155	140	:	:	:
PORTUGAL	1992	332	247	161	93	29	85	118	230	1299
	1993	311	221	171	156	57	102	191	236	1448
	1994	283	241	93	127	56	40	112	210	1164
	1995	243	174	147	63	17	16	:	:	:
UNITED KINGDOM	1992	429	349	332	287	136	331	320	435	2622
	1993	375	354	353	263	214	312	391	401	2666
	1994	401	411	335	308	233	248	233	361	2534
	1995	412	328	394	274	198	158	:	:	:

Die monatlichen Gradtage (Mass der Intensitaet der in dem betreffenden Monat herrschenden Kaelte) werden aufgrund der fuer einen Zeitraum von normalerweise 10 Tagen erstellten meteorologischen Daten errechnet, die fuer die landwirtschaftlichen Vorausschaetzungen (PREVSMET) verwendet werden. Die Gradtage fuer einen Zeitraum berechnen sich wie folgt :

$$(18\text{ C} - T_m) \times t \quad \text{wenn } T_m \text{ niedriger oder gleich } 15\text{ C (Temperaturschwelle, an der die Heizung anspringt) ist;}$$

$$\text{ihre Wert ist gleich Null} \quad \text{wenn } T_m \text{ groesser ist als } 15\text{ C}$$

Dabei seien T_m die mittlere Temperatur und t die Anzahl der Tage des betreffenden Zeitraums. Der dritte Zeitraum eines Monats umfasst 8, 9, 10 oder 11 Tage, um mit dem Kalendermonat abzuschliessen. Die Angaben der Tabelle stellen Durchschnittswerte einer Auswahl von Wetterstationen dar.

The monthly degree-days (a measure of the severity of the cold during the month) are computed from the meteorological data for periods of normally ten days used for agricultural forecasts (PREVSMET). The degree-days for a period are equal to :

$$(18\text{ C} - T_m) \times d \quad \text{if } T_m \text{ is lower than or equal to } 15\text{ C (heating threshold)}$$

$$\text{and are nil} \quad \text{if } T_m \text{ is greater than } 15\text{ C}$$

where T_m and d are the mean temperature and the number of days of the period respectively. The third period of a month contains 8, 9, 10 or 11 days in order to coincide with the calendar month. The data in the table are the averages of a selection of meteorological stations.

Les degres-jours mensuels (expression de l'importance du froid au cours du mois) sont calcules a partir des donnees meteorologiques decadaires utilisees pour les previsions agricoles (PREVSMET). Les degres-jours d'une decade sont egaux a :

$$(18\text{ C} - T_m) \times j \quad \text{si } T_m \text{ est inferieur ou egal a } 15\text{ C (seuil de declenchement du chauffage)}$$

$$\text{et sont nuls} \quad \text{si } T_m \text{ est superieur a } 15\text{ C}$$

ou T_m et j sont respectivement la temperature moyenne et le nombre de jours de la decade. La troisieme decade d'un mois comporte 8, 9, 10 ou 11 jours de maniere a coincider avec le mois calendaire. Les donnees du tableau sont les moyennes sur une selection de stations meteorologiques.

KLIMATISCHE BEDINGUNGEN

CLIMATIC CONDITIONS

CONDITIONS CLIMATIQUES

Durchschnittliche Gradtage

Mean Degree-Days

Degrés-Jours moyens

Heizperiode Heating period Periode de chauffe	Anz. Jahr No Year Nbr Année	JAN	FEV	MAR	AVR	MAT	OCT	NOV	DEC	Total
BEIQTQUE	39	464	417	349	240	111	262	388	519	2753
DANMARK	27	545	502	484	365	206	276	393	496	3269
B. R. DEUTSCHLAND	37	549	486	427	305	167	269	410	507	3123
ELIAS	23	344	278	227	108	3	40	166	291	1461
ESPAÑA	8	348	269	198	152	30	70	207	306	1584
FRANCE	19	455	407	348	251	122	204	343	431	2565
TRELAND	25	375	352	344	295	226	223	307	355	2481
ITALIE	25	392	325	268	170	39	81	249	368	1894
LUXEMBOURG	25	541	479	422	320	178	288	428	507	3166
NEDERLAND	25	475	440	404	318	185	235	349	433	2843
PORTUGAL	8	293	227	165	144	34	64	153	234	1317
UNITED KINGDOM	27	431	401	384	313	222	245	350	407	2757

Die mittleren Gradtage wurden fuer die verfuegbaren Jahre entsprechend den Informationen errechnet, die in der Datenbasis PREVSMET fuer meteorologische Daten verfuegbar sind.

The mean degree-days have been computed depending on the available years in the meteorological data base PREVSMET.

Les degrés-jours moyens ont été calculés en fonction des années disponibles dans la base de données météorologiques PREVSMET.

DURCHNITTSLICHE EINFUHRWERTE
(CIF) (WELT)

AVERAGE IMPORT (CIF)
VALUES FROM WORLD
ECU/T

VALEUR MOYENNE (CAF) A L'IMPORTATION,
TOUTES ORIGINES

	B/L	DK	D	GR	E	F	IRL	I	NL	P	UK	
<u>KOKSKOEHLE</u>		<u>COKING COAL</u>						<u>CHARBON A COKE</u>				
1994	JUIL	48.53	:	54.32	:	47.20	52.12	:	45.26	42.31	46.10	
	AOUT	48.80	:	55.29	:	45.07	52.08	:	42.86	41.66	44.20	
	SEPT	42.29	:	60.99	:	45.21	52.10	:	43.99	42.98	43.44	
	OCT	45.92	:	58.33	:	44.21	52.05	:	42.69	39.07	45.14	
1995	JUIL	:	:	52.37	:	39.09	43.62	:	43.28	39.60	43.52	
	AOUT	:	:	52.76	:	46.78	46.00	:	45.85	41.15	44.70	
	SEPT	:	:	54.53	:	48.55	43.38	:	:	:	45.44	
	OCT	:	:	:	:	49.00	:	:	:	:	44.59	
<u>KRAFTWERKSKOEHLE</u>		<u>STEAM COAL</u>						<u>CHARBON VAPEUR</u>				
1994	JUIL	35.78	:	32.83	33.34	29.73	35.36	:	36.64	33.95	43.61	
	AOUT	33.91	:	33.62	30.00	29.93	32.11	:	34.00	33.67	39.40	
	SEPT	33.55	:	35.11	31.61	29.76	34.59	:	34.51	31.48	40.81	
	OCT	31.97	:	33.32	30.22	28.42	33.02	:	35.31	32.50	41.50	
1995	JUIL	:	:	37.26	:	35.97	37.79	:	39.82	33.26	33.63	
	AOUT	:	:	35.28	:	33.44	32.39	:	37.81	33.24	33.71	
	SEPT	:	:	40.83	:	35.26	33.49	:	:	:	32.79	
	OCT	:	:	:	:	35.30	:	:	:	:	37.77	
<u>ROHÖL</u>		<u>CRUDE OIL</u>						<u>PETROLE BRUT</u>				
1994	JUIL	94.85	:	:	90.16	97.22	:	:	101.79	:	:	
	AOUT	95.77	:	103.73	92.78	99.16	103.69	:	100.77	98.95	:	
	SEPT	92.39	95.84	96.80	91.76	91.75	92.90	98.75	92.79	92.43	92.70	
	OCT	95.12	:	96.77	:	91.00	98.01	95.86	94.35	97.05	97.03	
1995	JUIL	:	97.08	90.44	:	94.00	92.02	:	90.43	90.02	102.47	
	AOUT	:	:	91.47	:	84.85	87.28	93.85	89.13	91.56	90.89	
	SEPT	:	:	96.30	:	92.35	94.84	99.55	:	:	92.12	
	OCT	:	:	:	:	88.69	:	96.85	:	:	94.71	
<u>MOTORENBENZIN</u>		<u>MOTOR SPIRIT</u>						<u>ESSENCES MOTEUR</u>				
1994	JUIL	136.24	:	155.93	:	:	152.14	:	145.38	:	154.69	
	AOUT	:	:	157.43	:	:	:	:	:	:	:	
	SEPT	:	:	:	:	:	145.12	:	145.81	:	153.07	
	OCT	:	:	139.33	:	:	:	:	:	:	142.24	
1995	JUIL	:	:	:	:	:	:	:	:	:	:	
	AOUT	:	:	:	:	:	:	:	:	:	147.18	
	SEPT	:	:	:	:	:	:	:	:	:	141.95	
	OCT	:	:	:	:	:	:	:	:	:	:	
<u>DIESELKRAFTSTOFFE UND LEICHTES HEIZÖL</u>		<u>GASOIL LIGHT FUELOILS</u>						<u>GASOIL FUELOILS LEGERS</u>				
1994	JUIL	128.63	132.28	128.97	133.82	129.15	131.13	:	130.70	130.93	129.18	
	AOUT	132.19	127.97	131.45	130.64	130.20	136.77	:	:	:	:	
	SEPT	122.92	124.64	124.94	:	124.30	129.50	:	126.41	:	:	
	OCT	122.66	128.18	126.29	127.58	131.30	126.81	:	124.80	126.09	130.97	
1995	JUIL	:	:	:	:	:	:	:	:	132.20	136.03	
	AOUT	:	:	:	:	:	:	:	:	:	126.76	
	SEPT	:	:	126.86	:	:	:	:	:	:	137.98	
	OCT	:	:	:	:	:	:	:	:	:	:	
<u>SCHWERES HEIZÖL</u>		<u>HEAVY FUELOILS</u>						<u>FUELOILS LOURDS</u>				
1994	JUIL	81.05	88.93	82.73	71.89	83.19	82.23	:	85.13	75.35	92.35	
	AOUT	86.68	89.36	72.79	72.93	84.15	86.34	:	88.20	79.32	91.46	
	SEPT	81.19	70.53	79.82	67.65	73.51	76.90	:	73.46	76.88	83.39	
	OCT	:	77.14	69.20	76.84	79.93	80.38	:	78.79	:	:	
1995	JUIL	:	:	73.88	:	73.13	81.73	:	76.18	78.41	75.41	
	AOUT	:	:	:	:	:	:	:	71.86	:	76.95	
	SEPT	:	:	81.58	:	84.44	78.10	:	:	:	76.42	
	OCT	:	:	:	:	:	:	:	:	:	78.18	

Quelle/Source : EUROSTAT

TANKERFRACHTRATEN

OILTANKER FREIGHT RATES

TAUX DE FRETS PETROLIERS

W = Worldscale/N = Zahl, number, nombre

	MONAT MONTH MOIS	SINGLE DIRTY VOYAGE FIXTURES TO EUR 12 VOYAGES SIMPLIS PRODUITS NOIRS VERS EUR 12											
		ARAB GULF - EUR		CARIBS - EUR		W. AFRICA		EUR		MEDITERR - UK/CONT.		INTERMEDITERR.	
		N	W	N	W	N	W	N	W	N	W	N	W
1994	JUIL	13	44.3	5	83.9	6	59.5	82	133.9	65	150.3		
	AOUT	8	43.5	5	102.5	5	109.2	87	137.3	71	130.7		
	SEPT	13	41.0	8	117.5	10	81.2	107	128.9	96	135.3		
	OCT	17	41.0	16	130.9	13	79.3	83	122.8	80	122.1		
1995	JUIL	23	55.8	10	142.2	16	81.9	57	134.2	88	139.1		
	AOUT	14	55.0	6	137.2	10	78.0	67	143.7	93	139.2		
	SEPT	16	55.1	9	106.8	6	79.2	80	134.7	105	127.7		
	OCT	13	76.1	9	107.5	10	81.2	58	114.3	72	125.6		

Venta • Salg • Verkauf • Πωλήσεις • Sales • Vente • Vendita • Verkoop • Venda • Myynti • Försäljning

BELGIQUE / BELGIË

**Moniteur belge/
Belgisch Staatsblad**

Rue de Louvain 42/Louvainseweg 42
B-1000 Bruxelles/B-1000 Brussel
Tél. (02) 512 00 26
Fax (02) 511 01 84

Jean De Lannoy

Avenue du Roi 202/Koningslaan 202
B-1060 Bruxelles/B-1060 Brussel
Tél. (02) 538 51 69
Fax (02) 538 08 41

**Autres distributeurs/
Overige verkooppunten:**

**Librairie européenne/
Europees boekhandel**

Rue de la Loi 244/Wetstraat 244
B-1040 Bruxelles/B-1040 Brussel
Tél. (02) 231 04 35
Fax (02) 735 08 60

Document delivery:

Credec

Rue de la Montagne 34/Bergstraat 34
Boîte 11/Bus 11
B-1000 Bruxelles/B-1000 Brussel
Tél. (02) 511 69 41
Fax (02) 513 31 95

DANMARK

J. H. Schultz information A/S

Herstedvang 10-12
DK-2620 Albertslund
Tlf. 43 63 23 00
Fax (Sales) 43 63 19 69
Fax (Management) 43 63 19 49

DEUTSCHLAND

Bundesanzeiger Verlag

Postfach 10 05 34
D-50445 Köln
Tel. (02 21) 20 29-0
Fax (02 21) 2 02 92 78

GREECE/ΕΛΛΑΔΑ

G.C. Eleftheroudakis SA

International Bookstore
Nikis Street 4
GR-10563 Athens
Tel. (01) 322 63 23
Fax 323 98 21

ESPAÑA

Mundi-Prensa Libros, SA

Castelló, 37
E-28001 Madrid
Tel. (91) 431 33 99 (Libros)
431 32 22 (Suscripciones)
435 36 37 (Dirección)
Fax (91) 575 39 98

Boletín Oficial del Estado

Trafalgar, 27-29
E-28071 Madrid
Tel. (91) 538 22 95
Fax (91) 538 23 49

Sucursal:

Librería Internacional AEDOS

Consejo de Ciento, 391
E-08009 Barcelona
Tel. (93) 488 34 92
Fax (93) 487 76 59

**Librería de la Generalitat
de Catalunya**

Rambla dels Estudis, 118 (Palau Moja)
E-08002 Barcelona
Tel. (93) 302 68 35
Tel. (93) 302 64 62
Fax (93) 302 12 99

FRANCE

**Journal officiel
Service des publications
des Communautés européennes**

26, rue Desaix
F-75727 Paris Cedex 15
Tél. (1) 40 58 77 01/31
Fax (1) 40 58 77 00

IRELAND

Government Supplies Agency

4-5 Harcourt Road
Dublin 2
Tel. (1) 66 13 111
Fax (1) 47 52 760

ITALIA

Licosa SpA

Via Duca di Calabria 1/1
Casella postale 552
I-50125 Firenze
Tel. (055) 64 54 15
Fax 64 12 57

GRAND-DUCHÉ DE LUXEMBOURG

Messageries du livre

5, rue Raiffeisen
L-2411 Luxembourg
Tél. 40 10 20
Fax 49 06 61

NEDERLAND

SDU Servicecentrum Uitgeverijen

Postbus 20014
2500 EA 's-Gravenhage
Tel. (070) 37 89 880
Fax (070) 37 89 783

ÖSTERREICH

**Manz'sche Verlags-
und Universitätsbuchhandlung**

Kohlmarkt 16
A-1014 Wien
Tel. (1) 531 610
Fax (1) 531 61-181

Document delivery:

Wirtschaftskammer

Wiedner Hauptstraße
A-1045 Wien
Tel. (0222) 50105-4356
Fax (0222) 50206-297

PORTUGAL

Imprensa Nacional — Casa da Moeda, EP

Rua Marquês Sá da Bandeira, 16-A
P-1099 Lisboa Codex
Tel. (01) 353 03 99
Fax (01) 353 02 94/384 01 32

**Distribuidora de Livros
Bertrand, Ld.®**

Grupo Bertrand, SA

Rua das Terras dos Vales, 4-A
Apartado 37
P-2700 Amadora Codex
Tel. (01) 49 59 050
Fax 49 60 255

SUOMI/FINLAND

Akateeminen Kirjakauppa

Akademiska Bokhandeln
Pohjoisesplanadi 39 / Norra esplanaden 39
PL / PB 128
FIN-00101 Helsinki / Helsingfors
Tel. (90) 121 4322
Fax (90) 121 44 35

SVERIGE

BTJ AB

Traktorvägen 11
Box 200
S-221 00 Lund
Tel. (046) 18 00 00
Fax (046) 18 01 25

UNITED KINGDOM

HMSO Books (Agency section)

HMSO Publications Centre
51 Nine Elms Lane
London SW8 5DR
Tel. (0171) 873 9090
Fax (0171) 873 8463

ICELAND

**BOKABUD
LARUSAR BLÖNDAL**

Skólavörðustíg, 2
IS-101 Reykjavik
Tel. 551 56 50
Fax 552 55 60

NORGE

NIC Info a/s

Boks 6512 Etterstad
0606 Oslo
Tel. (22) 57 33 34
Fax (22) 68 19 01

SCHWEIZ/SUISSE/SVIZZERA

OSEC

Stampfenbachstraße 85
CH-8035 Zürich
Tel. (01) 365 54 49
Fax (01) 365 54 11

BÄLGARIJA

Europress Klassica BK Ltd

66, bd Vitosha
BG-1463 Sofia
Tel./Fax (2) 52 74 75

ČESKÁ REPUBLIKA

NIS ČR

Havelkova 22
CZ-130 00 Praha 3
Tel./Fax (2) 24 22 94 33

HRVATSKA

Mediatrade

P. Hatza 1
HR-4100 Zagreb
Tel./Fax (041) 43 03 92

MAGYARORSZÁG

Euro-Info-Service

Európá Ház
Margitsziget
H-1138 Budapest
Tel./Fax (1) 111 60 61, (1) 111 62 16

POLSKA

Business Foundation

ul. Krucza 38/42
PL-00-512 Warszawa
Tel. (2) 621 99 93, 628 28 82
International Fax&Phone (0-39) 12 00 77

ROMÂNIA

Euromedia

65, Strada Dionisie Lupu
RO-70184 Bucuresti
Tel./Fax 1-31 29 646

RUSSIA

CCEC

9,60-letiya Oktyabrya Avenue
117312 Moscow
Tel./Fax (095) 135 52 27

SLOVAKIA

**Slovak Technical
Library**

Nám. slobody 19
SLO-812 23 Bratislava 1
Tel. (7) 52 204 52
Fax (7) 52 957 85

CYPRUS

**Cyprus Chamber of Commerce
and Industry**

Chamber Building
38 Grivas Dhigenis Ave
3 Deligiorgis Street
PO Box 1455
Nicosia
Tel. (2) 44 95 00, 46 23 12
Fax (2) 36 10 44

MALTA

Miller Distributors Ltd

PO Box 25
Malta International Airport LQA 05 Malta
Tel. 66 44 88
Fax 67 67 99

TÜRKIYE

Pres AS

Dünya Infotel
TR-80050 Tünel-Istanbul
Tel. (1) 251 91 90/251 96 96
Fax (1) 251 91 97

ISRAEL

Roy International

17, Shimon Hatarssi Street
P.O.B. 13056
61130 Tel Aviv
Tel. (3) 546 14 23
Fax (3) 546 14 42

Sub-agent for the Palestinian Authority:

INDEX Information Services

PO Box 19502
Jerusalem
Tel. (2) 27 16 34
Fax (2) 27 12 19

EGYPT/
MIDDLE EAST

Middle East Observer

41 Sherif St.
Cairo
Tel/Fax (2) 393 97 32

UNITED STATES OF AMERICA/
CANADA

UNIPUB

4611-F Assembly Drive
Lanham, MD 20706-4391
Tel. Toll Free (800) 274 48 88
Fax (301) 459 00 56

CANADA

**Subscriptions only
Uniquement abonnements**

Renouf Publishing Co. Ltd

1294 Algoma Road
Ottawa, Ontario K1B 3W8
Tel. (613) 741 43 33
Fax (613) 741 54 39

AUSTRALIA

Hunter Publications

58A Gipps Street
Collingwood
Victoria 3066
Tel. (3) 9417 53 61
Fax (3) 9419 71 54

JAPAN

Procurement Services Int. (PSI-Japan)

Kyoku Dome Postal Code 102
Tokyo Kojimachi Post Office
Tel. (03) 32 34 69 21
Fax (03) 32 34 69 15

Sub-agent:

**Kinokuniya Company Ltd
Journal Department**

PO Box 55 Chitose
Tokyo 156
Tel. (03) 34 39-0124

SOUTH and EAST ASIA

Legal Library Services Ltd

Orchard
PO Box 0523
Singapore 9123
Tel. 243 24 98
Fax 243 24 79

SOUTH AFRICA

Safto

5th Floor, Export House
Cnr Maude & West Streets
Sandton 2146
Tel. (011) 883-3737
Fax (011) 883-6569

ANDERE LÄNDER
OTHER COUNTRIES
AUTRES PAYS

**Office des publications officielles
des Communautés européennes**

2, rue Mercier
L-2985 Luxembourg
Tél. 29 29-1
Télex PUBOF LU 1324 b
Fax 48 85 73, 48 68 17

Preis in Luxemburg (ohne MwSt.) Price (excluding VAT) in Luxembourg Prix au Luxembourg, TVA exclue:
Einzelpreis Single copy Prix par numéro **ECU 11** Abonnement Subscription **ECU 96**



AMT FÜR AMTLICHE VERÖFFENTLICHUNGEN
DER EUROPÄISCHEN GEMEINSCHAFTEN
OFFICE FOR OFFICIAL PUBLICATIONS
OF THE EUROPEAN COMMUNITIES
OFFICE DES PUBLICATIONS OFFICIELLES
DES COMMUNAUTÉS EUROPÉENNES

L-2985 Luxembourg

CA - BX - 96 - 001 - 3A - C