



**ENERGIE**  
Monatliche Statistiken

**ENERGY**  
Monthly statistics

**ÉNERGIE**  
Statistiques mensuelles

**12** □ **1998**

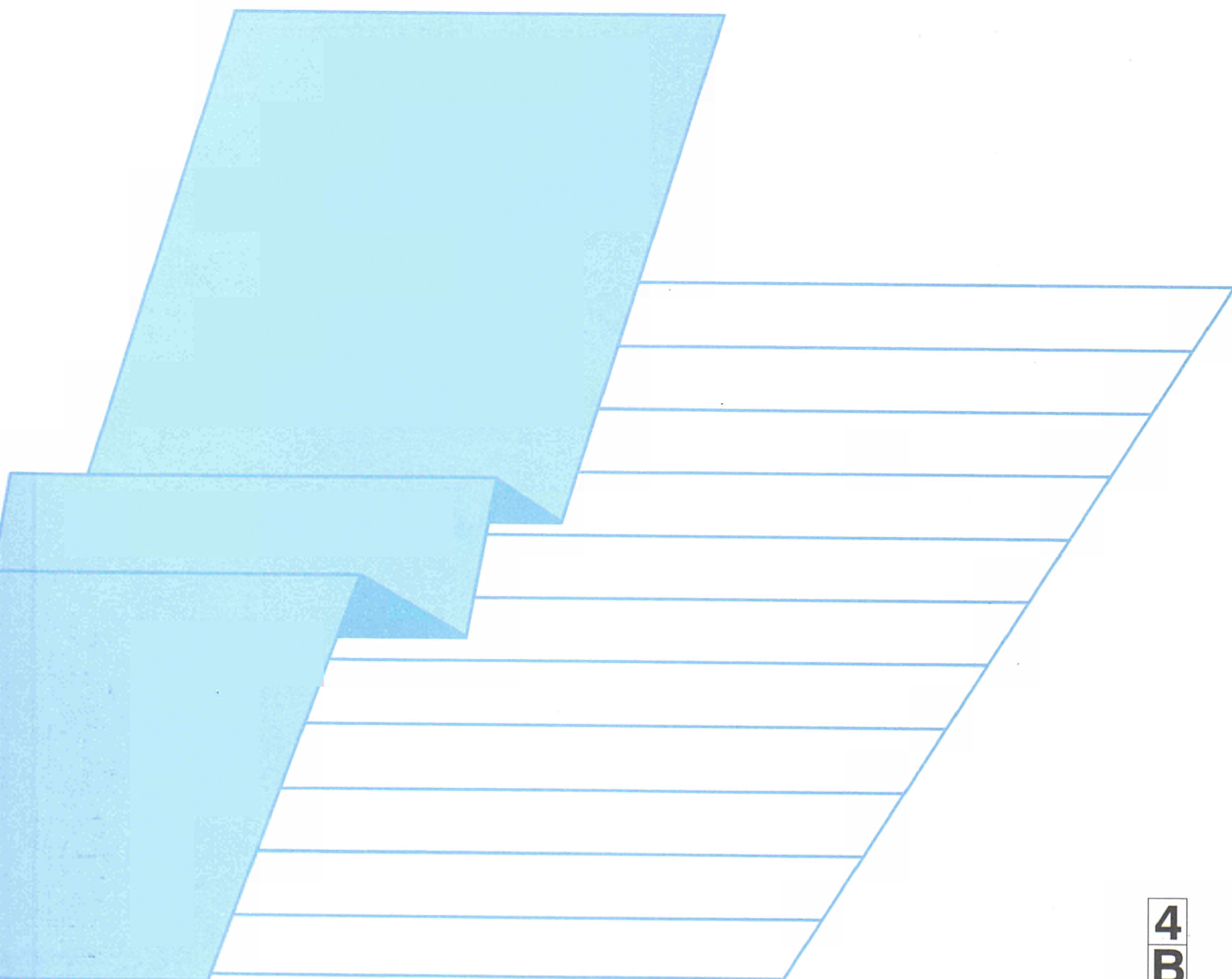



STATISTISCHES AMT DER EUROPÄISCHEN GEMEINSCHAFTEN  
STATISTICAL OFFICE OF THE EUROPEAN COMMUNITIES  
OFFICE STATISTIQUE DES COMMUNAUTÉS EUROPÉENNES

L-2920 Luxembourg — Tél. (352) 43 01-1 — Télex COMEUR LU 3423  
Rue de la Loi 200, B-1049 Bruxelles — Tél. (32-2) 299 11 11

Eurostat hat die Aufgabe, den Informationsbedarf der Kommission und aller am Aufbau des Binnenmarktes Beteiligten mit Hilfe des europäischen statistischen Systems zu decken.

Um der Öffentlichkeit die große Menge an verfügbaren Daten zugänglich zu machen und Benutzern die Orientierung zu erleichtern, werden zwei Arten von Publikationen angeboten: Statistische Dokumente und Veröffentlichungen.

Statistische Dokumente sind für den Fachmann konzipiert und enthalten das ausführliche Datenmaterial: Bezugsdaten, bei denen die Konzepte allgemein bekannt, standardisiert und wissenschaftlich fundiert sind. Diese Daten werden in einer sehr tiefen Gliederung dargeboten. Die Statistischen Dokumente wenden sich an Fachleute, die in der Lage sind, selbständig die benötigten Daten aus der Fülle des dargebotenen Materials auszuwählen. Diese Daten sind in gedruckter Form und/oder auf Diskette, Magnetband, CD-ROM verfügbar. Statistische Dokumente unterscheiden sich auch optisch von anderen Veröffentlichungen durch den mit einer stilisierten Graphik versehenen weißen Einband.

Veröffentlichungen wenden sich an eine ganz bestimmte Zielgruppe, wie zum Beispiel an den Bildungsbereich oder an Entscheidungsträger in Politik und Verwaltung. Sie enthalten ausgewählte und auf die Bedürfnisse einer Zielgruppe abgestellte und kommentierte Informationen. Eurostat übernimmt hier also eine Art Beraterrolle.

Für einen breiteren Benutzerkreis gibt Eurostat Jahrbücher und periodische Veröffentlichungen heraus. Diese enthalten statistische Ergebnisse für eine erste Analyse sowie Hinweise auf weiteres Datenmaterial für vertiefende Untersuchungen. Diese Veröffentlichungen werden in gedruckter Form und in Datenbanken angeboten, die in Menütechnik zugänglich sind.

Um Benutzern die Datensuche zu erleichtern, hat Eurostat Themenkreise, d. h. eine Untergliederung nach Sachgebieten, eingeführt. Daneben sind sowohl die Statistischen Dokumente als auch die Veröffentlichungen in bestimmte Reihen, wie zum Beispiel „Jahrbücher“, „Konjunktur“, „Methoden“, untergliedert, um den Zugriff auf die statistischen Informationen zu erleichtern.

Y. Franchet  
Generaldirektor

It is Eurostat's responsibility to use the European statistical system to meet the requirements of the Commission and all parties involved in the development of the single market.

To ensure that the vast quantity of accessible data is made widely available, and to help each user make proper use of this information, Eurostat has set up two main categories of document: statistical documents and publications.

The statistical document is aimed at specialists and provides the most complete sets of data: reference data where the methodology is well-established, standardised, uniform and scientific. These data are presented in great detail. The statistical document is intended for experts who are capable of using their own means to seek out what they require. The information is provided on paper and/or on diskette, magnetic tape, CD-ROM. The white cover sheet bears a stylised motif which distinguishes the statistical document from other publications.

The publications proper tend to be compiled for a well-defined and targeted public, such as educational circles or political and administrative decision-makers. The information in these documents is selected, sorted and annotated to suit the target public. In this instance, therefore, Eurostat works in an advisory capacity.

Where the readership is wider and less well-defined, Eurostat provides the information required for an initial analysis, such as yearbooks and periodicals which contain data permitting more in-depth studies. These publications are available on paper or in videotext databases.

To help the user focus his research, Eurostat has created 'themes', i.e. subject classifications. The statistical documents and publications are listed by series: for example, yearbooks, short-term trends or methodology in order to facilitate access to the statistical data.

Y. Franchet  
Director-General

Pour établir, évaluer ou apprécier les différentes politiques communautaires, la Commission européenne a besoin d'informations.

Eurostat a pour mission, à travers le système statistique européen, de répondre aux besoins de la Commission et de l'ensemble des personnes impliquées dans le développement du marché unique.

Pour mettre à la disposition de tous l'importante quantité de données accessibles et faire en sorte que chacun puisse s'orienter correctement dans cet ensemble, deux grandes catégories de documents ont été créées: les documents statistiques et les publications.

Le document statistique s'adresse aux spécialistes. Il fournit les données les plus complètes: données de référence où la méthodologie est bien connue, standardisée, normalisée et scientifique. Ces données sont présentées à un niveau très détaillé. Le document statistique est destiné aux experts capables de rechercher, par leurs propres moyens, les données requises. Les informations sont alors disponibles sur papier et/ou sur disquette, bande magnétique, CD-ROM. La couverture blanche ornée d'un graphisme stylisé démarque le document statistique des autres publications.

Les publications proprement dites peuvent, être réalisées pour un public bien déterminé, ciblé, par exemple l'enseignement ou les décideurs politiques ou administratifs. Des informations sélectionnées, triées et commentées en fonction de ce public lui sont apportées. Eurostat joue, dès lors, le rôle de conseiller.

Dans le cas d'un public plus large, moins défini, Eurostat procure des éléments nécessaires à une première analyse, les annuaires et les périodiques, dans lesquels figurent les renseignements adéquats pour approfondir l'étude. Ces publications sont présentées sur papier ou dans des banques de données de type vidéotex.

Pour aider l'utilisateur à s'orienter dans ses recherches, Eurostat a créé les thèmes, c'est-à-dire une classification par sujet. Les documents statistiques et les publications sont répertoriés par série — par exemple, annuaire, conjoncture, méthodologie — afin de faciliter l'accès aux informations statistiques.

Y. Franchet  
Directeur général

**ENERGIE**  
Monatliche Statistiken

**ENERGY**  
Monthly statistics

**ÉNERGIE**  
Statistiques mensuelles

**12**  **1998**

Themenkreis / Theme / Thème  
Energie und Industrie / Energy and industry / Énergie et industrie  
Reihe / Series / Série  
Konjunkturstatistiken / Short-term statistics / Statistiques conjoncturelles

**4**  
**B**

Zuständig für alle Informationen über die Energiestatistik: EUROSTAT, Luxemburg, Tel.: 4301-32040

For all information concerning the energy statistics, contact Eurostat, Luxembourg, tel.: 4301-32040

Pour toute information concernant les statistiques de l'énergie, s'adresser à Eurostat, Luxembourg, tél.: 4301-32040

Letzter Stand  Updated  Mise à jour: 16.12.1998

Luxembourg: Office des publications officielles des Communautés européennes, 1998

Zahlreiche weitere Informationen zur Europäischen Union sind verfügbar über Internet, Server Europa (<http://europa.eu.int>).

A great deal of additional information on the European Union is available on the Internet. It can be accessed through the Europa server (<http://europa.eu.int>).

De nombreuses autres informations sur l'Union européenne sont disponibles sur Internet via le serveur Europa (<http://europa.eu.int>).

© Europäische Gemeinschaften, 1998

© European Communities, 1998

© Communautés européennes, 1998

*Printed in Italy*

GEDRUCKT AUF CHLORFREI GEBLEICHTEM PAPIER  
PRINTED ON CHLORINE-FREE BLEACHED PAPER  
IMPRIMÉ SUR PAPIER BLANCHI SANS CHLORE

## INHALT

	Seite
I. - Kohle	5
II. - Kohlenwasserstoffe	23
III. - Elektrizität	65
IV. - Gesamtenergie	81
V. - Verschiedenes	103
- Preise : Durchschnittliche Einfuhrwerte - Tankerfrachtraten	104
- Verzeichnis der im Jahre 1998 veröffentlichten Tabellen	106

## TABLE OF CONTENTS

	Page
I. - Coal	5
II. - Hydrocarbons	23
III. - Electrical energy	65
IV. - All energy	81
V. - Miscellaneous	103
- Prices : Average import values - Oil tanker freight rates	104
- Summary of the tables published during 1998	106

## TABLE DE MATIERES

	Page
I. - Charbon	5
II. - Hydrocarbures	23
III. - Energie électrique	65
IV. - Total énergie	81
V. - Divers	103
- Prix : Valeur moyenne à l'importation - Taux de frets pétroliers	104
- Liste récapitulative des tableaux publiés au cours de l'année 1998	106

## ZEICHEN UND ABKÜRZUNGEN

*	Vorläufige Angabe	t RÖE	Tonne Rohöleinheit (41860 kJ Hu/kg)
:	Kein Nachweis vorhanden	GWh	Gigawattstunde (10 <sup>6</sup> kWh)
..	Vertrauliche Angabe	TJ	Terajoule (10 <sup>9</sup> kJ)
-	Nichts	Hu	Unterer Heizwert
0	Hälfte der in der Tabelle verwendeten Einheit	Ho	Oberer Heizwert
t	Metrische Tonne	ECU	Europäische Währungseinheit
t=t	Tonne = Tonne		

## SYMBOLS AND ABBREVIATIONS

*	provisional data	toe	tonne of oil equivalent (41860 kJ NCV/kg)
:	no data available	GWh	gigawatt hour (10 <sup>6</sup> kWh)
..	confidential data	TJ	terajoule (10 <sup>9</sup> kJ)
-	nil	NCV	net calorific value
0	figure less than half the unit used	GCV	gross calorific value
t	tonne (metric ton)	ECU	European currency unit
t=t	tonne for tonne		

## SIGNES ET ABBREVIATIONS

*	donnée provisoire	tep	tonne d'équivalent pétrole (41860 kJ PCI/kg)
:	donnée non disponible	GWh	gigawattheure (10 <sup>6</sup> kWh)
..	donnée confidentielle	TJ	térajoule (10 <sup>9</sup> kJ)
-	néant	PCI	pouvoir calorifique inférieur
0	chiffre inférieur à la moitié de l'unité employée	PCS	pouvoir calorifique supérieur
t	tonne métrique	ECU	unité monétaire européenne
t=t	tonne pour tonne		

Note : In this publication, the decimal point is used instead of the comma.

**1**

Kohle  
Coal  
Charbon

## KOHLE / ERLÄUTERUNGEN

Die Angaben sind in 1 000 metrischen Tonnen aufgeführt, auf der Basis Tonne-für-Tonne (1 000 t = t).

- Deutschland**
- Die außerhalb der Zechen bzw. Kokereien gelagerten Bestände (nationale Steinkohlenreserven) der Steinkohlen- bzw. Kokserzeuger sind auch in den erfaßten Beständen enthalten.
- Spanien**
- Ab 1. Januar 1987 umfassen die Daten über die Steinkohle auch die alte Braunkohle (lignito negro).
- Vereinigtes Königreich**
- Alle monatlichen Angaben, mit Ausnahme derjenigen für den Außenhandel, beziehen sich auf Zeiträume von vier bis fünf Wochen (vier Wochen für die beiden ersten Monate eines Quartals, fünf Wochen für den letzten Monat eines Quartals).
- Förderung**
- Die Förderung umfaßt auch die Kohleförderung der Kleinzechen und Tagebaubetriebe.
- Lieferungen**
- Die „Lieferungen an Kraftwerke“ umfassen die Lieferungen an die Elektrizitätswerke der öffentlichen Versorgung, jedoch nicht Lieferungen an zecheneigene Kraftwerke. Für die Bundesrepublik Deutschland sind auch die Lieferungen an die Bergbauverbundkraftwerke und an die Kraftwerke der Bundesbahn ausgeschlossen. Die Steinkohlenlieferungen an die Industriekraftwerke (Eigenerzeuger) sind in den "Lieferungen an Industrie insgesamt" enthalten.
- Kokereien**
- Alle Angaben über die Kokereien (Steinkohlenlieferungen, Bestände usw.) beziehen sich auf sämtliche Kokereien (d.h. die zechen- und hütteneigene, sowie auf die unabhängigen Kokereien).
  - In der Erzeugung von Hüttenkoks ist auch Steinkohlenschwelkoks, nicht jedoch Braunkohlenkoks enthalten.
- Außenhandel**
- Die veröffentlichten Daten sind Meldungen der Importeure und Exporteure entnommen. Sie können daher von den Angaben abweichen, die von den Zollbehörden erfaßt und in der Außenhandelsstatistik veröffentlicht werden.
  - Wegen der unterschiedlichen zeitlichen Erfassung der Aus- und Einfuhren (Lieferverzögerungen, Zwischenschaltung des Handels, Umleitung, Umladen, unterschiedliche Klassifizierung usw.) stimmt die Ausfuhr eines Mitgliedstaats in einen anderen nicht genau mit den Angaben zur Einfuhr dieses Landes aus jenem Mitgliedstaat überein. Daher können die Daten für die "innergemeinschaftlichen Einfuhren" insgesamt von denjenigen für die "innergemeinschaftlichen Ausfuhren" abweichen.
- Bestände**
- Alle Angaben über die Bestände beziehen sich auf das Ende des Berichtszeitraums.



## COAL / EXPLANATORY NOTES

The data are expressed in 1 000 metric tonnes on a tonne = tonne basis (1 000 t=t).

- Germany** - The stocks held by coal/coke producers outside the mines/coking plants (Nationale Steinkohlenreserve) are also included
- Spain** - As from January 1987 black lignite (lignito negro) is included in the data concerning hard coal.
- United Kingdom** - All the monthly data, except those for external trade, refer to periods of four or five weeks (four weeks for the first two months of each quarter and five for the last).
- Production** - Coal production includes that of small and open-cast mines.
- Deliveries** - "Deliveries to power stations" comprise the quantities delivered to public supply power stations but do not include deliveries to pithead power stations. For Germany, deliveries to the "Bergbauverbundkraftwerke" and the Federal Railway power stations are also not included. Supplies of coal to autoproducer power stations are included in the tables "deliveries to all industries".
- Coking plants** - All the data on coking plants (deliveries of coal, stocks, etc.) refer to all coking plants (i.e. those operated by mines and steelworks and those run independently).
- The production of hard coke also includes semi-coke. Brown-coal coke is not included.
- External trade** - Where the data published are taken from the declarations made by importers and exporters, they may differ from the data recorded by the customs services and published in the external trade statistics.
- Owing to differences in recording at the moment of import and export (delays, involvement of trade agencies, rerouting, transshipment, differences in classification, etc.), a country's exports to a Member State may not coincide exactly with the Member State's declared imports from that country. Therefore data for total "Intra Community Imports" may differ from total "Intra Community Exports".
- Stocks** - The data on stocks refer to the end of the period under review.

## CHARBON / NOTES EXPLICATIVES

Les données sont exprimées en tonnes métriques, établies sur une comptabilisation tonne = tonne (1000 t=t)

- Allemagne** - Les stocks des producteurs de houille/coke existant hors des mines/cokeries (Nationale Steinkohlenreserve) sont également inclus.
- Espagne** - À partir de janvier 1987, les données concernant la houille comprennent le lignite ancien ("lignito negro").
- Royaume-Uni** - Toutes les données mensuelles, sauf celles du commerce extérieur, se réfèrent à des périodes de quatre ou cinq semaines (quatre semaines pour les deux premiers mois de chaque trimestre, cinq pour le dernier).
- Production** - La production de charbon comprend celles des petites mines et des mines à ciel ouvert.
- Livraisons** - Les "livraisons aux centrales électriques" couvrent les quantités livrées aux centrales électriques des réseaux publics, mais non pas celles livrées aux centrales thermiques des mines. Concernant l'Allemagne, les livraisons aux "Bergbauverbundkraftwerke" et aux centrales des chemins de fer fédéraux ne sont pas compris non plus. L'approvisionnement en houille des autoproducteurs industriels est inclus dans les tableaux "Livraisons à l'ensemble de l'industrie".
- Cokeries** - Toutes les données concernant les cokeries (livraisons de houille, stocks, etc.) se réfèrent à l'ensemble des cokeries (minières, sidérurgiques et indépendantes).
- La production de coke de four comprend également le semi-coke de houille. Le coke de lignite est exclu.
- Commerce extérieur** - Les données publiées proviennent des déclarations des importateurs et exportateurs; elles peuvent donc différer des données relevées par les services douaniers et publiées dans les "Statistiques du commerce extérieur".
- Du fait des divergences de relevés à la sortie et à l'entrée (délais, entremise du commerce, déroutement, transbordement, différences de classification, etc.), les exportations vers un pays de la Communauté peuvent ne pas coïncider exactement avec les importations de ce pays. Les données de l'ensemble "Exportations intracommunautaires" peuvent donc différer légèrement de celles de l'ensemble "Importations intracommunautaires".
- Stocks** Les données sur les stocks se réfèrent à la fin de la période considérée..

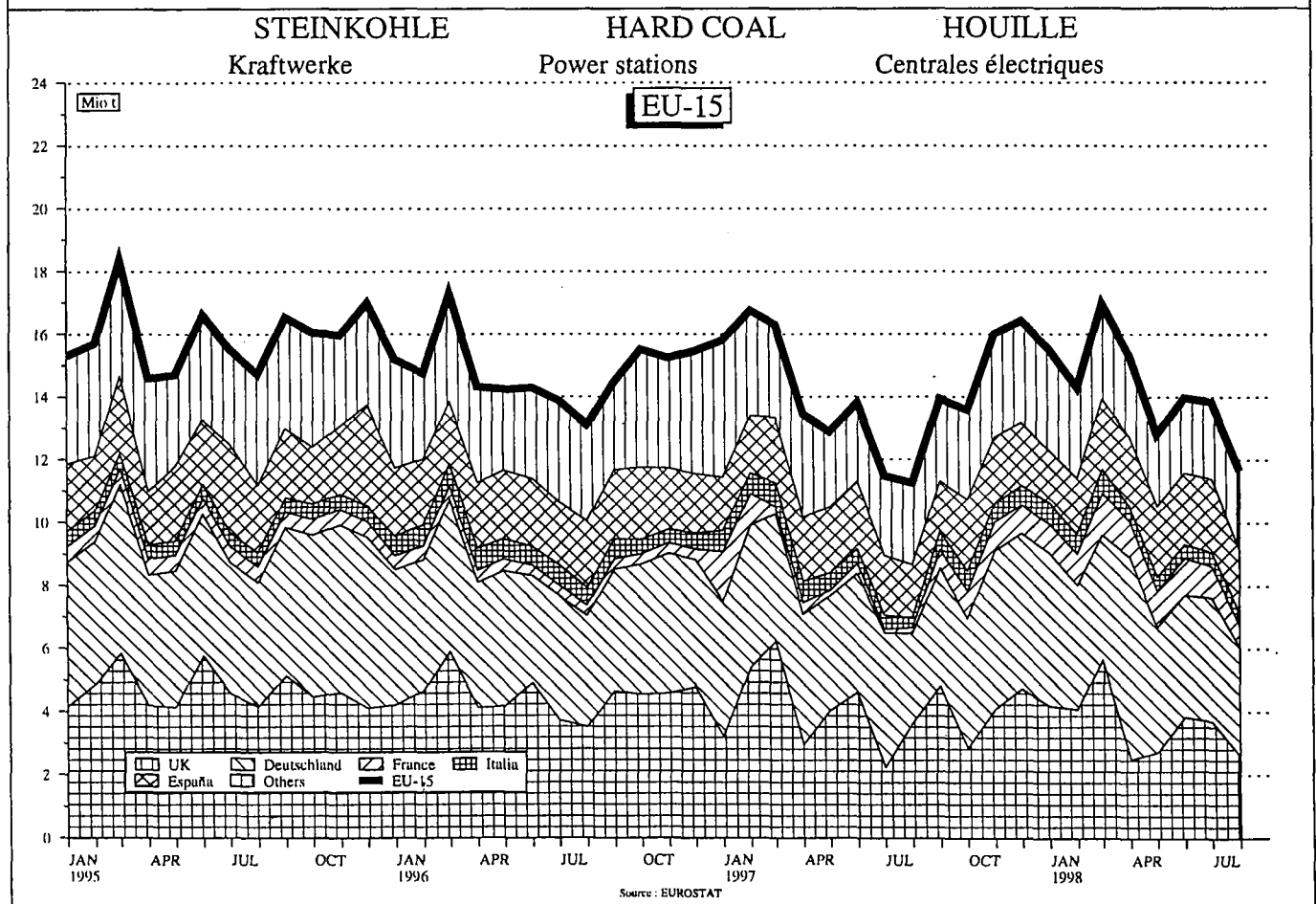
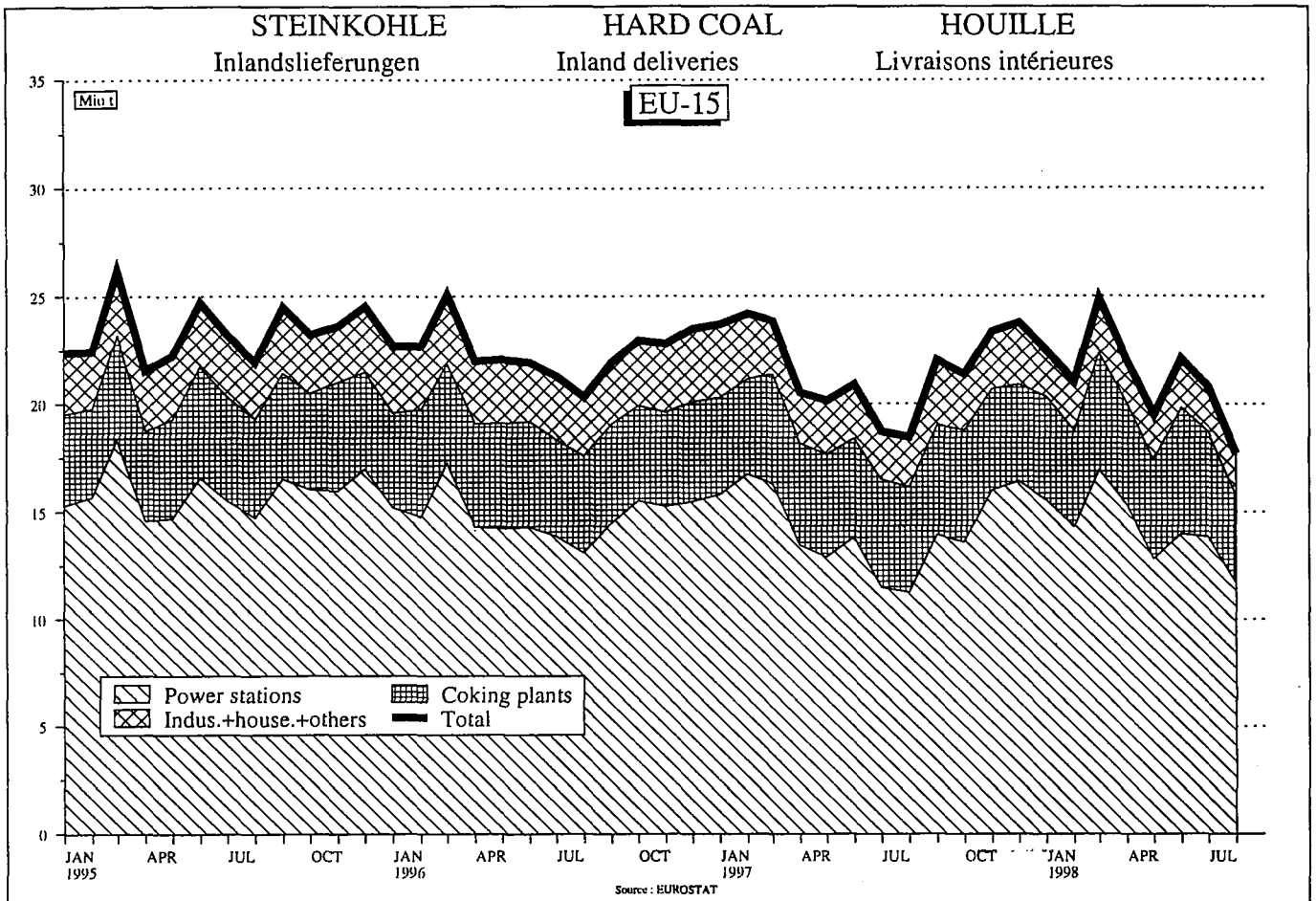

	EU-15	EUR-11	B	DK	D	EL	E	F	IRL	
<b>STEINKOHL</b>			<b>HARD COAL</b>					<b>HOUILLE</b>		
1000 T (T=T)			1000 T (T=T)					1000 T (T=T)		
<b>FOERDERUNG</b>			<b>PRODUCTION</b>					<b>PRODUCTION</b>		
1996 01-12	127578	79040	-		54261		17465	7314	-	
1997 01-12	121963	74982	-		51212		17991	5779	-	
1997 05	9829	5966	-		3894		1640	432	-	
1997 06	10968	6608	-		4409		1637	562	-	
1997 07	10016	6265	-		4475		1488	302	-	
1997 08	8172	5514	-		4010		1171	333	-	
1998 05	8477	5156	-		3326		1453	377	-	
1998 06	8952	5348	-		3463		1522	363	-	
1998 07	8455	5279	-		3793		1330	156	-	
1998 08	7510	5294	-		3551		1357	386	-	
1997 01 - 08	81985	50277	-		34429		12190	3658	-	
1998 01 - 08	70231	43887	-		29333		11380	3174	-	
1998 / 1997 %	-14.3	-12.7	:		-14.8		-6.7	-13.2	:	
<b>GESAMTBESTAEANDE BEI DEN ZECHEN</b>			<b>TOTAL COLLIERY STOCKS</b>					<b>STOCKS TOTAUX AUPRES DES MINES</b>		
1996 12	16956	12803	26		11284		690	761	42	
1997 12	16246	11429	-		10261		361	779	28	
1997 05	17545	12699	-		11116		957	598	28	
1997 06	18591	13553	-		11773		1021	731	28	
1997 07	18958	13458	-		11684		961	785	28	
1997 08	18990	13618	-		11897		859	834	28	
1998 05	14039	10587	-		9008		992	559	28	
1998 06	14913	10487	-		8885		1022	555	25	
1998 07	14703	10161	-		8619		895	620	27	
1998 08	13864	9650	-		8094		818	713	25	
<b>GESAMTEINFUHREN</b>			<b>TOTAL IMPORTS</b>					<b>IMPORTATIONS TOTALES</b>		
1996 01-12	141093	105632	12814	13139	17367	1285	12127	12870	2232	
1997 01-12	149700	112388	12793	13504	20594	779	11341	13035	2618	
1997 05	11973	8958	706	1527	1821	65	1148	898	147	
1997 06	13094	9185	760	1685	2005	60	927	848	144	
1997 07	12265	9151	748	1407	1399	62	484	966	421	
1997 08	12607	10210	1038	749	1744	60	898	1104	262	
1998 05	13385	10224	1422	833	1747	71	1323	1047	431	
1998 06	12628	9662	1108	508	1723	69	1101	1070	395	
1998 07	13783	10868	1438	431	1861	71	1403	823	401	
1998 08	12488	10429	1470	450	1662	77	1312	1412	411	
1997 01 - 08	99435	73628	7719	9749	13401	521	6713	8470	1662	
1998 01 - 08	103778	79543	11327	5490	13767	566	9537	8865	3295	
1998 / 1997 %	4.4	8.0	46.7	-43.7	2.7	8.6	42.1	4.7	98.3	
<b>INNERGEMEINSCHAFTLICHE EINFUHREN (EU-15)</b>			<b>INTRA-COMMUNITY IMPORTS (EU-15)</b>					<b>IMPORT. INTRA-COMMUNAUTAIRES (EU-15)</b>		
1996 01-12	2606	2043	352	18	771		342	212	-	
1997 01-12	2975	2555	336	3	797		294	722	-	
1997 05	222	206	52	-	59		14	50	-	
1997 06	381	368	40	-	149		26	75	-	
1997 07	190	176	20	-	56		8	65	-	
1997 08	230	198	24	-	66		20	58	-	
1998 05	214	184	45	-	48		15	57	-	
1998 06	179	161	32	-	44		6	48	-	
1998 07	351	304	29	-	174		23	50	-	
1998 08	250	234	31	-	92		26	37	-	
1997 01 - 08	1884	1640	243	-	502		155	423	-	
1998 01 - 08	1774	1485	207	-	565		175	297	-	
<b>AUSSERGEMEINSCHAFTLICHE EINFUHREN (EU-15)</b>			<b>EXTRA-COMMUNITY IMPORTS (EU-15)</b>					<b>IMPORT. EXTRA-COMMUNAUTAIRES (EU-15)</b>		
1996 01-12	138487	103589	12462	13121	16596	1285	11785	12658	2232	
1997 01-12	146725	109833	12457	13501	19797	779	11047	12313	2618	
1997 05	11751	8752	654	1527	1762	65	1134	848	147	
1997 06	12713	8817	720	1685	1856	60	901	773	144	
1997 07	12075	8975	728	1407	1343	62	476	901	421	
1997 08	12377	10012	1014	749	1678	60	878	1046	262	
1998 05	13171	10040	1377	833	1699	71	1308	990	431	
1998 06	12449	9501	1076	508	1679	69	1095	1022	395	
1998 07	13432	10564	1409	431	1687	71	1380	773	401	
1998 08	12238	10195	1439	450	1570	77	1286	1375	411	
1997 01 - 08	97551	71988	7476	9749	12899	521	6558	8047	1662	
1998 01 - 08	102004	78058	11120	5490	13202	566	9362	8568	3295	

I L NL A P FIN S UK N									
STEINKOHLE 1000 T (T=T)				HARD COAL 1000 T (T=T)				HOUILLE 1000 T (T=T)	
FOERDERUNG				PRODUCTION				PRODUCTION	
-	-	-	-	-	-	-	48538	!	1996 01-12
-	-	-	-	-	-	-	46981	!	1997 01-12
-	-	-	-	-	-	-	3863	!	1997 05
-	-	-	-	-	-	-	4360	!	1997 06
-	-	-	-	-	-	-	3751	!	1997 07
-	-	-	-	-	-	-	2658	!	1997 08
-	-	-	-	-	-	-	3321	!	1998 05
-	-	-	-	-	-	-	3604	!	1998 06
-	-	-	-	-	-	-	3176	!	1998 07
-	-	-	-	-	-	-	2216	!	1998 08
-	-	-	-	-	-	-	31708	!	1997 01 - 08
-	-	-	-	-	-	-	26344	!	1998 01 - 08
-	-	-	-	-	-	-	-16.9	!	1998 / 1997 %
GESAMTBESTAENDE BEI DEN ZECHEN				TOTAL COLLIERY STOCKS				STOCKS TOTAUX AUPRES DES MINES	
-	-	-	-	-	-	-	4153	!	1996 12
-	-	-	-	-	-	-	4817	!	1997 12
-	-	-	-	-	-	-	4846	!	1997 05
-	-	-	-	-	-	-	5038	!	1997 06
-	-	-	-	-	-	-	5500	!	1997 07
-	-	-	-	-	-	-	5372	!	1997 08
-	-	-	-	-	-	-	3452	!	1998 05
-	-	-	-	-	-	-	4426	!	1998 06
-	-	-	-	-	-	-	4542	!	1998 07
-	-	-	-	-	-	-	4214	!	1998 08
GESAMTEINFUEHREN				TOTAL IMPORTS				IMPORTATIONS TOTALES	
16560	243	16842	3405	5028	6144	3239	17798	!	1996 01-12
15584	185	20134	3049	5660	7395	3274	19755	!	1997 01-12
1417	19	1682	192	305	623	92	1331	!	1997 05
1196	26	1835	285	478	681	357	1807	!	1997 06
1452	25	2081	172	601	802	318	1327	!	1997 07
1500	10	1779	323	725	827	252	1336	!	1997 08
1524	33	1621	271	284	521	116	2141	!	1998 05
1435	25	1692	316	288	509	362	2027	!	1998 06
1516	27	2386	343	291	379	356	2057	!	1998 07
1535	29	1592	340	303	363	361	1171	!	1998 08
10433	125	14301	1855	4120	4829	1906	13631	!	1997 01 - 08
11173	214	14175	2301	2158	2731	1759	16420	!	1998 01 - 08
7.1	71.2	-0.9	24.0	-47.6	-43.5	-7.7	20.5	!	1998 / 1997 %
INNERGEMEINSCHAFTLICHE EINFUEHREN (EU-15)				INTRA-COMMUNITY IMPORTS (EU-15)				IMPORT. INTRA-COMMUNAUTAIRES (EU-15)	
5	137	199	3	-	22	34	511	!	1996 01-12
1	89	316	-	-	-	32	385	!	1997 01-12
-	11	20	-	-	-	2	14	!	1997 05
-	8	70	-	-	-	-	13	!	1997 06
-	7	20	-	-	-	2	12	!	1997 07
-	6	24	-	-	-	4	28	!	1997 08
8	6	5	-	-	-	2	28	!	1998 05
7	3	21	-	-	-	5	13	!	1998 06
13	4	11	-	-	-	4	43	!	1998 07
16	3	29	-	-	-	3	13	!	1998 08
-	72	245	-	-	-	22	222	!	1997 01 - 08
49	37	155	-	-	-	24	265	!	1998 01 - 08
AUSSERGEMEINSCHAFTLICHE EINFUEHREN (EU-15)				EXTRA-COMMUNITY IMPORTS (EU-15)				IMPORT. EXTRA-COMMUNAUTAIRES (EU-15)	
16555	106	16643	3402	5028	6122	3205	17287	!	1996 01-12
15583	96	19818	3049	5660	7395	3242	19370	!	1997 01-12
1417	8	1662	192	305	623	90	1317	!	1997 05
1196	18	1785	285	478	681	357	1794	!	1997 06
1452	18	2061	172	601	802	316	1315	!	1997 07
1500	4	1755	323	725	827	248	1308	!	1997 08
1516	27	1616	271	284	521	114	2113	!	1998 05
1428	22	1671	316	288	509	357	2014	!	1998 06
1503	23	2375	343	291	379	352	2014	!	1998 07
1519	26	1563	340	303	363	358	1158	!	1998 08
10433	53	14056	1855	4120	4829	1884	13409	!	1997 01 - 08
11124	177	14020	2301	2158	2731	1735	16155	!	1998 01 - 08

	EU-15	EUR-11	B	DK	D	EL	E	F	IRL
<b>STEINKOHLE</b>	<b>HARD COAL</b>								
<b>1000 T (T=T)</b>	<b>1000 T (T=T)</b>								
<b>EINFUHREN AUS DEN U.S.A.</b>	<b>IMPORTS FROM THE U.S.A.</b>					<b>IMPORTATIONS EN PROVENANCE DES U.S.A.</b>			
1996 01-12	33973	28260	4647	1394	1791	-	3628	3125	674
1997 01-12	31015	26111	3590	318	839	-	3866	3821	599
1997 05	2876	2308	245	99	29	-	486	254	-
1997 06	2128	1797	167	-	40	-	370	235	-
1997 07	2615	2246	266	-	53	-	281	337	89
1997 08	2341	2119	302	-	80	-	325	303	-
1998 05	1965	1837	277	-	40	-	381	236	124
1998 06	1845	1561	166	109	72	-	115	315	129
1998 07	:	1525	209	-	44	-	263	265	124
1998 08	:	1593	306	107	71	-	119	320	129
1997 01 - 08	21073	17622	2534	204	578	-	2493	2546	304
1998 01 - 08	:	13954	2018	356	424	-	1899	2191	979
<b>EINFUHREN AUS AUSTRALIEN</b>	<b>IMPORTS FROM AUSTRALIA</b>					<b>IMPORTATIONS EN PROVENANCE D'AUSTRALIE</b>			
1996 01-12	14507	9736	2048	892	991	-	885	2269	-
1997 01-12	17981	11881	2709	1301	523	-	1038	2814	-
1997 05	831	634	68	-	10	-	161	161	-
1997 06	1552	778	141	185	62	-	-	162	-
1997 07	1609	1112	266	-	10	-	-	145	-
1997 08	1613	1299	212	-	15	-	171	449	-
1998 05	961	549	133	-	114	-	-	148	-
1998 06	1359	812	285	148	73	-	168	176	-
1998 07	:	1548	308	-	118	-	159	198	-
1998 08	:	1047	313	-	38	-	155	465	-
1997 01 - 08	11425	7298	1390	1143	404	-	636	1999	-
1998 01 - 08	:	7920	2370	290	692	-	906	1840	-
<b>EINFUHREN AUS SUEDAFRIKA</b>	<b>IMPORTS FROM SOUTH AFRICA</b>					<b>IMPORT. EN PROV. D'AFRIQUE DU SUD</b>			
1996 01-12	30468	24346	4020	4889	5330	655	4807	2188	125
1997 01-12	29197	23917	3924	4598	5925	569	3147	1596	258
1997 05	2428	1714	254	661	581	42	263	46	-
1997 06	2276	1742	122	486	533	46	244	52	-
1997 07	2594	2001	176	541	503	52	9	66	98
1997 08	2316	1951	265	309	449	49	24	60	-
1998 05	2755	2401	162	286	508	42	523	181	13
1998 06	2273	2121	419	100	458	41	421	109	12
1998 07	:	2274	300	-	446	38	416	57	11
1998 08	:	1848	287	168	335	41	391	181	13
1997 01 - 08	18314	14845	2279	3008	3761	382	1554	939	220
1998 01 - 08	:	17358	2790	2022	3666	338	3450	1350	150
<b>EINFUHREN AUS POLEN</b>	<b>IMPORTS FROM POLAND</b>					<b>IMPORTATIONS EN PROVENANCE DE POLOGNE</b>			
1996 01-12	15719	11196	409	2645	3172	-	51	869	-
1997 01-12	17454	12540	748	3500	3644	-	243	636	-
1997 05	1594	1032	-	445	291	-	-	28	-
1997 06	2007	1455	224	496	433	-	-	31	-
1997 07	1388	997	-	335	292	-	-	27	-
1997 08	1780	1364	81	335	218	-	63	92	-
1998 05	1190	804	-	262	119	-	4	90	-
1998 06	1050	822	71	148	126	-	68	78	-
1998 07	:	753	33	296	121	-	2	20	-
1998 08	:	1121	35	175	465	-	14	102	-
1997 01 - 08	12073	8389	457	2632	2212	-	180	383	-
1998 01 - 08	:	6403	207	1769	1750	-	161	703	-
<b>EINFUHREN AUS DER GUS</b>	<b>IMPORTS FROM THE CIS</b>					<b>IMPORTATIONS EN PROVENANCE DE LA CEI</b>			
1996 01-12	3202	2280	219	475	88	126	47	24	-
1997 01-12	3399	2576	325	429	132	108	22	60	-
1997 05	320	259	23	37	-	7	-	2	-
1997 06	267	180	1	37	-	8	-	6	-
1997 07	303	148	32	91	10	8	17	4	-
1997 08	262	176	45	49	-	9	-	3	-
1998 05	253	226	38	-	-	11	16	3	-
1998 06	209	142	50	3	-	11	6	11	-
1998 07	:	93	22	-	-	9	-	2	-
1998 08	:	114	25	-	-	11	11	15	-
1997 01 - 08	2503	1953	238	247	132	71	17	31	-
1998 01 - 08	:	1014	249	67	-	80	33	79	-

-----									
I	L	NL	A	P	FIN	S	UK	N	
-----									
STEINKOHLE 1000 T (T=T)		HARD COAL 1000 T (T=T)						HOUILLE 1000 T (T=T)	
EINFUHREN AUS DEN U.S.A.		IMPORTS FROM THE U.S.A.						IMPORTATIONS EN PROVENANCE DES U.S.A.	
7996		4363	-	1408	628	928	3391		! 1996 01-12
6690		4610	-	1530	566	816	3770		! 1997 01-12
667		350	-	217	60	-	469		! 1997 05
501		274	-	116	94	116	215		! 1997 06
659		489	-	2	70	-	369		! 1997 07
569		227	-	287	26	76	146		! 1997 08
292		285	-	85	117	-	128		! 1998 05
301		377	-	79	7	123	52		! 1998 06
296		178	-	77	69	119	:		! 1998 07
293		268	-	68	19	109	:		! 1998 08
4603		3205	-	1109	250	336	2911		! 1997 01 - 08
2854		2582	-	704	303	504	:		! 1998 01 - 08
EINFUHREN AUS AUSTRALIEN		IMPORTS FROM AUSTRALIA						IMPORTATIONS EN PROVENANCE D'AUSTRALIE	
2409		826	-	308	-	514	3365		! 1996 01-12
2588		1966	-	243	-	798	4001		! 1997 01-12
234		-	-	-	-	-	197		! 1997 05
143		270	-	-	-	157	432		! 1997 06
152		413	-	126	-	116	381		! 1997 07
262		190	-	-	-	41	273		! 1997 08
87		67	-	-	-	43	369		! 1998 05
55		55	-	-	-	70	329		! 1998 06
46		697	-	22	-	51	:		! 1998 07
51		25	-	-	-	39	:		! 1998 08
1474		1269	-	126	-	381	2603		! 1997 01 - 08
930		1106	-	76	-	270	:		! 1998 01 - 08
EINFUHREN AUS SUEDEAFRIKA		IMPORTS FROM SOUTH AFRICA						IMPORT. EN PROV. D'AFRIQUE DU SUD	
3279	88	2899	-	1511	99	-	578		! 1996 01-12
3039	99	3957	-	1642	330	-	113		! 1997 01-12
250	8	282	-	30	-	-	11		! 1997 05
231	18	340	-	202	-	-	2		! 1997 06
311	18	621	-	199	-	-	-		! 1997 07
449	4	496	-	204	-	-	7		! 1997 08
322	16	643	-	33	-	-	26		! 1998 05
299	14	358	-	31	-	-	11		! 1998 06
312	11	689	-	32	-	-	:		! 1998 07
287	14	311	-	29	-	-	:		! 1998 08
2201	56	2417	-	1418	-	-	79		! 1997 01 - 08
2148	107	3411	-	286	-	-	:		! 1998 01 - 08
EINFUHREN AUS POLEN		IMPORTS FROM POLAND						IMPORTATIONS EN PROVENANCE DE POLOGNE	
181		1139	1565	-	3810	1262	616		! 1996 01-12
150		1287	1429	-	4403	1060	354		! 1997 01-12
1		132	156	-	424	72	45		! 1997 05
75		62	135	-	495	56	-		! 1997 06
-		77	73	-	528	54	2		! 1997 07
-		200	144	-	566	58	23		! 1997 08
2		187	120	-	282	62	62		! 1998 05
2		85	161	-	231	24	56		! 1998 06
3		114	197	-	263	21	:		! 1998 07
4		55	191	-	255	16	:		! 1998 08
144		941	898	-	3174	786	266		! 1997 01 - 08
23		767	1221	-	1571	455	:		! 1998 01 - 08
EINFUHREN AUS DER GUS		IMPORTS FROM THE CIS						IMPORTATIONS EN PROVENANCE DE LA CEI	
456	-	98	-	12	1336	271	50		! 1996 01-12
291	-	244	146	-	1356	244	42		! 1997 01-12
40	-	56	-	-	138	15	2		! 1997 05
4	-	77	-	-	92	28	14		! 1997 06
-	-	37	-	-	48	56	-		! 1997 07
5	-	19	-	-	104	28	-		! 1997 08
26	-	31	-	-	112	3	13		! 1998 05
23	-	13	-	-	39	36	17		! 1998 06
22	-	23	-	-	24	31	:		! 1998 07
18	-	17	-	-	28	30	:		! 1998 08
138	-	197	146	-	1054	190	42		! 1997 01 - 08
136	-	133	-	-	384	132	:		! 1998 01 - 08

	EU-15	EUR-11	B	DK	D	EL	E	F	IRL
<b>STEINKOEHLE</b> 1000 T (T=T)				<b>HARD COAL</b> 1000 T (T=T)			<b>HOUILLE</b> 1000 T (T=T)		
<b>EINFUHREN AUS KANADA</b>				<b>IMPORTS FROM CANADA</b>			<b>IMPORTATIONS EN PROVENANCE DU CANADA</b>		
1996 01-12	5204	3797	422	-	58		404	1014	
1997 01-12	5115	3335	587	197	217		352	347	
1997 05	499	222	26	-	-		58	-	
1997 06	299	299	14	-	-		58	-	
1997 07	506	285	-	50	119		-	-	
1997 08	554	331	57	-	26		59	-	
1998 05	126	126	-	-	-		53	-	
1998 06	195	146	57	-	-		-	29	
1998 07	:	245	-	-	-		69	64	
1998 08	:	125	-	-	33		-	18	
1997 01 - 08	3485	2160	213	197	192		294	175	
1998 01 - 08	:	1442	172	-	33		176	276	
<b>EINFUHREN AUS KOLUMBIEN</b>				<b>IMPORTS FROM COLOMBIA</b>			<b>IMPORT. EN PROV. DE LA COLOMBIE</b>		
1996 01-12	15321	12064	176	2525	1584		719	2200	1163
1997 01-12	16773	13385	247	2773	2283		336	1018	1661
1997 05	1545	1238	16	285	223		-	25	147
1997 06	1142	661	29	481	220		-	18	-
1997 07	1253	941	-	312	129		44	26	126
1997 08	1564	1376	25	56	316		-	130	156
1998 05	1292	955	34	285	119		-	111	222
1998 06	837	804	17	-	114		-	124	206
1998 07	:	965	21	135	93		140	10	212
1998 08	:	903	22	-	251		-	183	214
1997 01 - 08	10934	8450	192	2086	1569		80	545	1009
1998 01 - 08	:	8058	194	985	1391		378	883	1721
<b>EINFUHREN AUS CHINA</b>				<b>IMPORTS FROM CHINA</b>			<b>IMPORTATIONS EN PROVENANCE DE LA CHINE</b>		
1996 01-12	690	674	269	-	-			174	-
1997 01-12	1492	1492	159	-	10			906	-
1997 05	137	137	11	-	-			125	-
1997 06	145	145	-	-	-			145	-
1997 07	136	136	4	-	-			132	-
1997 08	18	18	12	-	-			6	-
1998 05	91	91	5	-	-			83	-
1998 06	66	66	5	-	-			55	-
1998 07	:	106	-	-	-			99	-
1998 08	:	58	6	-	-			42	-
1997 01 - 08	1057	1057	109	-	10			680	-
1998 01 - 08	:	771	26	-	-			465	-
<b>GESAMTAUSFUHREN</b>				<b>TOTAL EXPORTS</b>			<b>EXPORTATIONS TOTALES</b>		
1996 01-12	5481	4332	1076	152	666	-	-	220	9
1997 01-12	5946	4708	1451	83	473	8	4	225	9
1997 05	476	382	106	-	44	2	2	18	-
1997 06	540	476	134	-	45	-	-	18	-
1997 07	360	278	63	11	42	-	-	9	1
1997 08	464	401	121	-	41	-	-	15	1
1998 05	682	589	118	-	36	1	-	6	2
1998 06	515	433	100	22	34	1	-	6	1
1998 07	628	551	101	-	37	2	-	1	2
1998 08	401	341	93	21	23	2	-	4	1
1997 01 - 08	3654	2832	796	52	339	2	2	141	3
1998 01 - 08	4527	3717	819	86	225	10	-	47	14
1998 / 1997 %	23.9	31.3	2.9	65.4	-33.6	400.0	-100.0	-66.7	366.7
<b>GESAMTINLANDSLIEFERUNGEN</b>				<b>TOTAL INLAND DELIVERIES</b>			<b>LIVRAISONS INTERIEURES TOTALES</b>		
1996 01-12	269203	176047	12105	12989	72195	2471	28769	15865	3134
1997 01-12	260897	177522	10773	11116	72208	1946	28338	20207	2503
1997 05	20133	13563	836	705	5436	158	2504	1298	166
1997 06	20887	13901	965	615	5706	158	2581	1195	138
1997 07	18709	13870	928	552	5957	152	2430	1176	154
1997 08	18456	12476	810	743	4790	154	2282	1106	149
1998 05	19494	14708	757	546	5872	141	2716	2141	264
1998 06	22095	14514	947	688	5774	132	2584	2157	259
1998 07	20790	14858	741	632	5823	129	3081	2061	277
1998 08	17719	13130	729	637	5236	127	2259	1734	278
1997 01 - 08	170380	115582	7319	7134	46354	1324	18849	12242	1618
1998 01 - 08	170560	121024	6741	6102	49840	1127	20482	16888	2116
1998 / 1997 %	0.1	4.7	-7.9	-14.5	7.5	-14.9	8.7	38.0	30.8



-----									
I	L	NL	A	P	FIN	S	UK	N	
-----									
STEINKOHLE 1000 T (T=T)		HARD COAL 1000 T (T=T)						HOUILLE 1000 T (T=T)	
EINFUHREN AUS KANADA		IMPORTS FROM CANADA						IMPORTATIONS EN PROVENANCE DU CANADA	
1227		354	-		318	-		1407	! 1996 01-12
1123		487	-		222	-		1583	! 1997 01-12
80		-	-		58	-		277	! 1997 05
167		60	-		-	-		-	! 1997 06
158		8	-		-	-		171	! 1997 07
85		66	-		38	-		223	! 1997 08
21		52	-		-	-		-	! 1998 05
18		42	-		-	-		49	! 1998 06
20		70	-		22	-		:	! 1998 07
17		51	-		-	6		:	! 1998 08
762		374	-		150	-		1128	! 1997 01 - 08
280		418	-		71	16		:	! 1998 01 - 08
EINFUHREN AUS KOLUMBIEN		IMPORTS FROM COLOMBIA						IMPORT. EN PROV. DE LA COLOMBIE	
617		4050	-		1126	429	-	732	! 1996 01-12
1282		4217	-		1849	492	-	615	! 1997 01-12
145		682	-		-	-	-	22	! 1997 05
42		192	-		160	-	-	-	! 1997 06
152		89	-		274	101	-	-	! 1997 07
119		363	-		136	131	-	132	! 1997 08
105		309	-		55	-	-	52	! 1998 05
101		98	-		51	93	-	33	! 1998 06
113		330	-		46	-	-	:	! 1998 07
118		72	-		43	-	-	:	! 1998 08
720		2843	-		1198	294	-	398	! 1997 01 - 08
961		1835	-		508	187	-	:	! 1998 01 - 08
EINFUHREN AUS CHINA		IMPORTS FROM CHINA						IMPORTATIONS EN PROVENANCE DE LA CHINE	
166		65	-		-	-	16	-	! 1996 01-12
411		6	-		-	-	-	-	! 1997 01-12
-		1	-		-	-	-	-	! 1997 05
-		-	-		-	-	-	-	! 1997 06
-		-	-		-	-	-	-	! 1997 07
-		-	-		-	-	-	-	! 1997 08
3		-	-		-	-	-	-	! 1998 05
5		1	-		-	-	-	-	! 1998 06
6		1	-		-	-	-	:	! 1998 07
7		3	-		-	-	-	-	! 1998 08
254		4	-		-	-	-	-	! 1997 01 - 08
269		11	-		-	-	-	:	! 1998 01 - 08
GESAMTAUSFUHREN		TOTAL EXPORTS						EXPORTATIONS TOTALES	
		2361					46	951	! 1996 01-12
		2546					-	1147	! 1997 01-12
		212					-	92	! 1997 05
		279					-	64	! 1997 06
		163					-	71	! 1997 07
		223					-	63	! 1997 08
		427					-	92	! 1998 05
		292					-	59	! 1998 06
		410					-	75	! 1998 07
		220					-	37	! 1998 08
		1551					-	768	! 1997 01 - 08
		2612					-	714	! 1998 01 - 08
		68.4					-	-7.0	! 1998 / 1997
GESAMTINLANDSLIEFERUNGEN		TOTAL INLAND DELIVERIES						LIVRAISONS INTERIEURES TOTALES	
15941	245	14690	3386	5683	4034	3075	74621	! 1996 01-12	
16015	120	14320	3302	5660	4076	3575	66738	! 1997 01-12	
1325	11	1118	293	305	271	216	5491	! 1997 05	
1215	20	1147	286	478	170	251	5962	! 1997 06	
1202	20	1102	172	601	128	424	3711	! 1997 07	
1087	7	1014	323	725	183	266	4817	! 1997 08	
983	10	1168	270	204	323	143	3956	! 1998 05	
978	11	1116	316	188	184	76	6685	! 1998 06	
962	10	974	343	186	400	136	5035	! 1998 07	
948	12	1099	340	179	316	131	3694	! 1998 08	
10593	65	9725	2107	4120	2590	2118	44222	! 1997 01 - 08	
9166	84	8891	2301	1627	2888	1141	41166	! 1998 01 - 08	
-13.5	29.2	-8.6	9.2	-60.5	11.5	-46.1	-6.9	! 1998 / 1997	

	EU-15	EUR-11	B	DK	D	EL	E	F	IRL	
<b>STEINKOHLÉ</b> 1000 T (T=T)			<b>HARD COAL</b> 1000 T (T=T)				<b>HOUILLE</b> 1000 T (T=T)			
<b>LIEFERUNGEN AN OEFFENTLICHE KRAFTWERKE</b>			<b>DELIVERIES TO PUBLIC POWER STATIONS</b>				<b>LIVRAISONS AUX CENTR. ELECT. PUBLIQUES</b>			
1996 01-12	177747	110628	4738	12433	48888	71	25204	4390	2354	
1997 01-12	171626	111287	5093	10687	49192	37	23452	7230	2217	
1997 05	12880	8120	295	680	3629	3	2088	169	148	
1997 06	13804	8571	478	582	3768	3	2150	311	120	
1997 07	11478	8626	487	523	4246	3	1897	126	136	
1997 08	11253	6805	369	700	2833	3	1686	190	131	
1998 05	12813	9549	353	518	3956	3	2247	1167	247	
1998 06	13975	9453	429	658	3870	3	2279	1177	244	
1998 07	13837	9519	372	602	3942	3	2335	999	261	
1998 08	11683	8454	361	602	3458	3	1982	713	263	
1997 01 - 08	111697	71852	3398	6851	31383	25	15482	3960	1404	
1998 01 - 08	114401	78936	3317	5884	34408	24	16754	8445	1979	
1998 / 1997 %	2.4	9.9	-2.4	-14.1	9.6	-4.0	8.2	113.3	41.0	
<b>LIEFERUNGEN AN ZECHENKRAFTWERKE</b>			<b>DELIVERIES TO PITHEAD POWER STATIONS</b>				<b>LIVRAISONS AUX CENTR. ELECT. MINIERES</b>			
1996 01-12	12197	12197	-		9787			2410		
1997 01-12	10210	10210	-		7489			2721		
1997 05	599	599	-		460			139		
1997 06	585	585	-		518			67		
1997 07	591	591	-		517			74		
1997 08	677	677	-		567			110		
1998 05	1110	1110	-		609			501		
1998 06	1100	1100	-		611			489		
1998 07	868	868	-		587			281		
1998 08	569	569	-		457			112		
1997 01 - 08	6108	6108	-		4528			1580		
1998 01 - 08	8135	8135	-		4993			3142		
1998 / 1997 %	33.2	33.2	-		10.3			98.9		
<b>LIEFERUNGEN AN KOKEREIEN</b>			<b>DELIVERIES TO COKING PLANTS</b>				<b>LIVRAISONS AUX COKERIES</b>			
1996 01-12	55491	44997	5319		14873		3043	6550		
1997 01-12	57401	46960	4735		14505		3867	7132		
1997 05	4773	3860	436		1124		365	590		
1997 06	4579	3706	402		1122		255	565		
1997 07	5018	3945	405		1195		466	629		
1997 08	4894	4199	401		1185		504	637		
1998 05	4580	3815	335		1415		320	558		
1998 06	5853	3632	320		1391		202	551		
1998 07	4863	4013	297		1395		602	619		
1998 08	4077	3462	301		1258		200	618		
1997 01 - 08	37954	31267	3315		9410		2749	4674		
1998 01 - 08	38766	31030	2533		11225		2756	4771		
1998 / 1997 %	2.1	-0.8	-23.6		19.3		0.3	2.1		
<b>LIEFERUNGEN AN BRIKETT-FABRIKEN</b>			<b>DELIVERIES TO PATENT FUEL/BKB PLANTS</b>				<b>LIVRAISONS AUX FAB. D'AGGLOMERES/BRIQU.</b>			
1996 01-12	1426	528	1		372		-	155		
1997 01-12	1405	532	12		328		-	192		
1997 05	118	53	1		37		-	15		
1997 06	131	53	-		33		-	20		
1997 07	120	40	2		22		-	16		
1997 08	93	25	-		21		-	4		
1998 05	73	20	-		12		-	8		
1998 06	82	18	-		11		-	7		
1998 07	94	28	2		13		-	13		
1998 08	69	24	1		20		-	3		
1997 01 - 08	911	321	8		197		-	116		
1998 01 - 08	569	173	7		93		-	73		
1998 / 1997 %	-37.6	-46.1	-12.5		-52.8		-	-37.1		
<b>LIEFERUNGEN AN INDUSTRIE INSGESAMT</b>			<b>DELIVERIES TO ALL INDUSTRIES</b>				<b>LIVRAISONS ENSEMBLE DE L'INDUSTRIE</b>			
1996 01-12	23520	16350	1553	428	6575	2400	229	4165	240	
1997 01-12	19918	12513	486	392	5978	1909	582	2698	216	
1997 05	1556	977	42	25	492	155	16	236	18	
1997 06	1544	1035	44	33	563	155	119	97	18	
1997 07	1444	844	14	29	409	149	-	170	18	
1997 08	1567	1044	11	43	589	151	80	86	18	
1998 05	1361	790	48	28	401	138	36	103	17	
1998 06	1436	825	34	30	411	129	88	114	15	
1998 07	1383	805	41	30	396	126	26	168	16	
1998 08	1336	753	40	35	362	124	59	155	15	
1997 01 - 08	12901	8201	272	246	3959	1299	336	1718	144	
1998 01 - 08	11241	6504	307	218	3279	1103	487	1151	137	
1998 / 1997 %	-12.9	-20.7	12.9	-11.4	-17.2	-15.1	44.9	-33.0	-4.9	

I | L | NL | A | P | FIN | S | UK | N

STEINKOHLE 1000 T (T=T)			HARD COAL 1000 T (T=T)				HOUILLE 1000 T (T=T)	
LIEFERUNGEN AN OEFFENTLICHE KRAFTWERKE			DELIVERIES TO PUBLIC POWER STATIONS				LIVRAISONS AUX CENTR.ELECT. PUBLIQUES	
7160		9285	1088	4768	2753	1038	53577	! 1996 01-12
6989		8853	835	4658	2768	880	48735	! 1997 01-12
551		772	83	217	168	45	4032	! 1997 05
466		710	64	432	72	45	4603	! 1997 06
431		685	45	543	30	80	2246	! 1997 07
311		534	86	583	82	105	3640	! 1997 08
444		784	57	138	156	22	2721	! 1998 05
432		778	93	129	22	21	3840	! 1998 06
438		638	126	131	277	20	3693	! 1998 07
422		777	131	126	221	21	2603	! 1998 08
4552		6073	569	3325	1706	674	32295	! 1997 01 - 08
4252		6062	768	1103	1848	307	29250	! 1998 01 - 08
-6.6		-0.2	35.0	-66.8	8.3	-54.5	-9.4	! 1998 / 1997 %
LIEFERUNGEN AN ZECHENKRAFTWERKE			DELIVERIES TO PITHEAD POWER STATIONS				LIVRAISONS AUX CENTR.ELECT. MINIERES	
							-	! 1996 01-12
							-	! 1997 01-12
							-	! 1997 05
							-	! 1997 06
							-	! 1997 07
							-	! 1997 08
							-	! 1998 05
							-	! 1998 06
							-	! 1998 07
							-	! 1998 08
							-	! 1997 01 - 08
							-	! 1998 01 - 08
							-	! 1998 / 1997 %
LIEFERUNGEN AN KOKEREIEN			DELIVERIES TO COKING PLANTS				LIVRAISONS AUX COKERIES	
7549		3909	1966	507	1281	1592	8902	! 1996 01-12
8313		4504	2158	520	1226	1790	8651	! 1997 01-12
707		300	177	58	103	109	804	! 1997 05
697		388	179	-	98	144	729	! 1997 06
717		331	102	2	98	257	816	! 1997 07
718		353	200	100	101	72	623	! 1997 08
502		352	176	49	108	63	702	! 1998 05
513		311	193	44	107	-	2221	! 1998 06
496		294	193	41	76	61	789	! 1998 07
501		300	192	40	52	55	560	! 1998 08
5544		3042	1347	384	802	949	5738	! 1997 01 - 08
4627		2604	1364	385	765	433	7303	! 1998 01 - 08
-16.6		-14.4	1.3	0.3	-4.6	-54.4	27.3	! 1998 / 1997 %
LIEFERUNGEN AN BRIKETTFABRIKEN			DELIVERIES TO PATENT FUEL/BKB PLANTS				LIVRAISONS AUX FAB. D'AGGLOMERES/BRIQU.	
							898	! 1996 01-12
							873	! 1997 01-12
							65	! 1997 05
							78	! 1997 06
							80	! 1997 07
							68	! 1997 08
							53	! 1998 05
							64	! 1998 06
							66	! 1998 07
							45	! 1998 08
							590	! 1997 01 - 08
							396	! 1998 01 - 08
							-32.9	! 1998 / 1997 %
LIEFERUNGEN AN INDUSTRIE INSGESAMT			DELIVERIES TO ALL INDUSTRIES				LIVRAISONS ENSEMBLE DE L'INDUSTRIE	
1228	245	1496	211	408	-	421	3921	! 1996 01-12
713	120	963	202	482	73	618	4486	! 1997 01-12
67	11	46	19	30	-	45	354	! 1997 05
52	20	49	27	46	-	45	276	! 1997 06
54	20	86	17	56	-	62	360	! 1997 07
58	7	127	26	42	-	63	266	! 1997 08
37	10	32	30	17	59	21	384	! 1998 05
33	11	27	22	15	55	20	432	! 1998 06
28	10	42	17	14	47	22	400	! 1998 07
25	12	22	7	13	43	24	400	! 1998 08
497	65	610	116	411	73	375	2780	! 1997 01 - 08
287	84	225	133	139	275	168	3248	! 1998 01 - 08
-42.3	29.2	-63.1	14.7	-66.2	276.7	-55.2	16.8	! 1998 / 1997 %

	EU-15	EUR-11	B	DK	D	EL	E	F	IRL	
<b>STEINKOHLE</b> 1000 T (T=T)	<b>HARD COAL</b> 1000 T (T=T)									<b>HOUILLE</b> 1000 T (T=T)
<b>SONSTIGE LIEFERUNGEN</b>	<b>MISCELLANEOUS DELIVERIES</b>									<b>LIVRAISONS DIVERS</b>
1996 01-12	4089	2103	494		1406		69		13	
1997 01-12	9730	6144	447		2198		437		2955	
1997 05	806	553	62		154		35		288	
1997 06	829	536	41		220		57		202	
1997 07	649	415	20		85		67		235	
1997 08	649	403	29		162		12		189	
1998 05	667	534	21		88		113		305	
1998 06	749	586	164		91		15		308	
1998 07	613	493	29		77		118		262	
1998 08	554	437	26		138		18		245	
1997 01 - 08	6100	3855	326		1398		282		1774	
1998 01 - 08	5583	4381	577		835		485		2448	
1998 / 1997 %	-8.5	13.6	77.0		-40.3		72.0		38.0	
<b>STEINKOHLKOKS</b> 1000 T	<b>HARD COKE</b> 1000 T									<b>COKE DE FOUR</b> 1000 T
<b>ERZEUGUNG DER KOKEREIEN</b>	<b>PRODUCTION OF COKING PLANTS</b>									<b>PRODUCTION DES COKERIES</b>
1996 01-12	38243	30876	3551		10663		2403		3850	
1997 01-12	40377	33102	3402		10746		2622		5439	
1997 05	3405	2821	306		893		222		446	
1997 06	3362	2670	286		843		221		427	
1997 07	3371	2780	275		892		223		475	
1997 08	3409	2834	275		927		233		480	
1998 05	3294	2727	260		879		236		424	
1998 06	3409	2703	249		887		230		405	
1998 07	3304	2720	278		836		236		468	
1998 08	3365	2783	282		886		236		468	
1997 01 - 08	26665	21918	2329		7046		1710		3583	
1998 01 - 08	26747	21924	2104		7050		1879		3537	
1998 / 1997 %	0.3	-	-9.7		0.1		9.9		-1.3	
<b>BESTAENDE BEI DEN KOKEREIEN</b>	<b>STOCKS AT COKING PLANTS</b>									<b>STOCKS AUPRES DES COKERIES</b>
1996 12	3386	2716	128		1503	3	188		96	
1997 12	3050	2253	176		1160	3	186		140	
1997 05	3472	2733	334		1398	3	168		136	
1997 06	3460	2799	344		1437	3	178		139	
1997 07	3305	2597	245		1391	3	211		138	
1997 08	3466	2720	227		1433	3	237		150	
1998 05	2766	2139	233		1116	3	128		135	
1998 06	2945	2221	239		1098	3	143		133	
1998 07	2863	2112	203		1111	3	180		132	
1998 08	3066	2324	191		1319	3	141		144	
<b>GESAMTEINFUHREN</b>	<b>TOTAL IMPORTS</b>									<b>IMPORTATIONS TOTALES</b>
1996 01-12	6812	5628	655	35	2282	36	461		167	
1997 01-12	8488	7133	517	42	3268	26	264		1283	
1997 05	857	707	45	-	405	2	9		92	
1997 06	653	589	76	-	186	2	12		118	
1997 07	818	745	29	2	358	2	114		107	
1997 08	729	604	62	5	332	2	12		57	
1998 05	835	723	165	3	233	4	3		178	
1998 06	769	689	98	4	234	3	6		187	
1998 07	758	683	29	4	327	3	8		154	
1998 08	647	561	26	5	310	4	12		81	
1997 01 - 08	5932	5103	380	19	2284	16	220		904	
1998 01 - 08	6428	5676	549	26	2420	26	70		1144	
1998 / 1997 %	8.4	11.2	44.5	36.8	6.0	62.5	-68.2		26.5	
<b>LIEFERUNGEN AN STAHLINDUSTRIE</b>	<b>DELIVERIES TO IRON/STEEL INDUSTRY</b>									<b>LIVR.A L'INDUSTRIE SIDERURGIQUE</b>
1996 01-12	37048	28961	3739		10353	-	2721		4323	
1997 01-12	38914	31011	3637		10309	-	2647		5420	
1997 05	3189	2550	300		800	-	207		477	
1997 06	3286	2529	318		743	-	210		443	
1997 07	3243	2601	314		879	-	191		430	
1997 08	3090	2474	304		847	-	207		418	
1998 05	3159	2533	348		786	-	218		506	
1998 06	3267	2504	323		779	-	205		500	
1998 07	3070	2441	312		769	-	203		492	
1998 08	2978	2365	303		783	-	209		413	
1997 01 - 08	25754	20563	2479		6621	-	1679		3626	
1998 01 - 08	25299	20116	2525		6406	-	1716		3824	
1998 / 1997 %	-1.8	-2.2	1.9		-3.3	-	2.2		5.5	

I ! L ! NL ! A ! P ! FIN ! S ! UK ! N !									
STEINKOHLE 1000 T (T=T)	HARD COAL 1000 T (T=T)						HOUILLE 1000 T (T=T)		
SONSTIGE LIEFERUNGEN	MISCELLANEOUS DELIVERIES						LIVRAISONS DIVERS		
			121			3	1983	! 1996 01-12	
			107			287	3299	! 1997 01-12	
			14			17	236	! 1997 05	
			16			17	276	! 1997 06	
			8			25	209	! 1997 07	
			11			26	220	! 1997 08	
			7			37	96	! 1998 05	
			8			35	128	! 1998 06	
			7			33	87	! 1998 07	
			10			31	86	! 1998 08	
			75			120	2125	! 1997 01 - 08	
			36			233	969	! 1998 01 - 08	
			-52.0			94.2	-54.4	! 1998 / 1997 ‡	
STEINKOHLKOKS 1000 T	HARD COKE 1000 T						COKE DE FOUR 1000 T		
ERZEUGUNG DER KOKEREIEN	PRODUCTION OF COKING PLANTS						PRODUCTION DES COKERIES		
4686		2922	1559	332	910	1145	6222	! 1996 01-12	
5214		2892	1567	339	881	1160	6115	! 1997 01-12	
472		245	133	30	74	102	482	! 1997 05	
427		238	129	29	70	93	599	! 1997 06	
439		246	126	32	72	111	480	! 1997 07	
443		246	129	28	73	98	477	! 1997 08	
438		245	135	33	77	98	469	! 1998 05	
441		249	131	36	75	94	612	! 1998 06	
444		242	135	35	46	91	493	! 1998 07	
443		259	135	31	43	88	494	! 1998 08	
3475		1944	1037	218	576	777	3970	! 1997 01 - 08	
3515		1979	1059	262	539	745	4078	! 1998 01 - 08	
1.2		1.8	2.1	20.2	-6.4	-4.1	2.7	! 1998 / 1997 ‡	
BESTAENDE BEI DEN KOKEREIEN	STOCKS AT COKING PLANTS						STOCKS AUPRES DES COKERIES		
479		293		29		147	520	! 1996 12	
253		300		38		192	602	! 1997 12	
359		306		32		129	607	! 1997 05	
339		324		38		118	540	! 1997 06	
300		294		18		201	504	! 1997 07	
371		282		20		203	540	! 1997 08	
271		228		28		103	521	! 1998 05	
281		301		26		85	636	! 1998 06	
279		182		25		83	665	! 1998 07	
273		233		23		59	680	! 1998 08	
GESAMTEINFUHREN	TOTAL IMPORTS						IMPORTATIONS TOTALES		
388	477	275	572	-	338	343	770	! 1996 01-12	
134	248	388	735	-	264	408	879	! 1997 01-12	
13	30	8	84	-	20	48	100	! 1997 05	
3	28	64	82	-	20	33	29	! 1997 06	
-	27	47	44	-	16	12	57	! 1997 07	
-	23	43	58	-	14	17	101	! 1997 08	
7	3	37	76	-	17	54	51	! 1998 05	
32	4	36	71	-	18	21	52	! 1998 06	
29	3	57	59	-	12	20	48	! 1998 07	
25	4	36	51	-	12	17	60	! 1998 08	
134	248	278	455	-	185	200	594	! 1997 01 - 08	
252	26	358	690	-	129	217	483	! 1998 01 - 08	
88.1	-89.5	28.8	51.6	-	-30.3	8.5	-18.7	! 1998 / 1997 ‡	
LIEFERUNGEN AN STAHLINDUSTRIE	DELIVERIES TO IRON/STEEL INDUSTRY						LIVR.A L'INDUSTRIE SIDERURGIQUE		
4723	454	2074	324	250	-	1476	6611	! 1996 01-12	
5419	221	2134	977	247	-	1487	6416	! 1997 01-12	
493	30	163	58	22	-	122	517	! 1997 05	
440	28	197	129	21	-	122	635	! 1997 06	
448	5	188	126	20	-	126	516	! 1997 07	
449	3	191	33	22	-	126	490	! 1997 08	
419	4	176	57	19	-	123	503	! 1998 05	
426	5	198	49	19	-	123	640	! 1998 06	
419	6	171	48	21	-	121	508	! 1998 07	
410	5	197	27	18	-	129	484	! 1998 08	
3576	206	1435	774	167	-	960	4231	! 1997 01 - 08	
3513	40	1488	440	164	-	970	4213	! 1998 01 - 08	
-1.8	-80.6	3.7	-43.2	-1.8	-	1.0	-0.4	! 1998 / 1997 ‡	

	EU-15	EUR-11	B	DK	D	EL	E	F	IRL	
<b>BRAUNKOHLE INSGESAMT</b>					<b>TOTAL LIGNITE</b>			<b>TOTAL LIGNITE</b>		
1000 T					1000 T			1000 T		
<b>FOERDERUNG</b>					<b>PRODUCTION</b>			<b>PRODUCTION</b>		
1996 01-12	269505	212289			187241	57216	9948	939	4948	
1997 01-12	263947	207572			180826	56375	8463	1030	4860	
1997 05	20468	15920			14239	4548	905	121	405	
1997 06	24718	19945			14538	4773	809	118	405	
1997 07	24435	19405			14209	5030	933	88	405	
1997 08	23235	18170			14385	5065	889	40	405	
1998 05	20164	16022			14653	4142	709	77	405	
1998 06	22085	17150			15019	4935	1015	68	405	
1998 07	21616	16770			15151	4846	916	42	405	
1998 08	21387	16812			15206	4575	893	27	405	
1997 01 - 08	179751	141455			120516	38296	5940	720	3240	
1998 01 - 08	170228	131610			119973	38618	6118	448	3240	
1998 / 1997 %	-5.3	-7.0			-0.5	0.8	3.0	-37.8	-	
<b>LIEFERUNGEN AN OEFFENTLICHE KRAFTWERKE</b>					<b>DELIVERIES TO PUBLIC POWER STATIONS</b>			<b>LIVRAISONS AUX CENTR. ELECT. PUBLIQUES</b>		
1996 01-12	229422	172352			157953	57070	6194	-	3000	
1997 01-12	244650	188444			173034	56206	7934	-	2550	
1997 05	20867	16336			14953	4531	890	-	205	
1997 06	19683	14924			14001	4759	555	-	205	
1997 07	20321	15297			13989	5024	930	-	205	
1997 08	20249	15193			13887	5056	934	-	205	
1998 05	19918	15787			14591	4131	752	-	205	
1998 06	21062	16138			14698	4924	1020	-	205	
1998 07	20925	16079			14698	4846	906	-	205	
1998 08	20756	16177			14798	4579	901	-	205	
1997 01 - 08	164064	125869			115764	38195	5386	-	1730	
1998 01 - 08	166250	127697			116793	38553	6023	-	1640	
1998 / 1997 %	1.3	1.5			0.9	0.9	11.8	-	-5.2	

I | L | NL | A | P | FIN | S | UK | N |

BRAUNKOHLE INSGESAMT 1000 T	TOTAL LIGNITE 1000 T		TOTAL LIGNITE 1000 T
FOERDERUNG	PRODUCTION		PRODUCTION
324	1105	7784	! 1996 01-12
216	1122	11055	! 1997 01-12
7	90	153	! 1997 05
20	91	3964	! 1997 06
31	85	3654	! 1997 07
11	76	2364	! 1997 08
19	93	66	! 1998 05
22	94	527	! 1998 06
23	80	153	! 1998 07
22	91	168	! 1998 08
151	753	10135	! 1997 01 - 08
139	778	914	! 1998 01 - 08
-8.0	3.3	-91.0	! 1998 / 1997 %
LIEFERUNGEN AN OEFFENTLICHE KRAFTWERKE	DELIVERIES TO PUBLIC POWER STATIONS	LIVRAISONS AUX CENTR. ELECT. PUBLIQUES	
215	898	4092	! 1996 01-12
196	935	3795	! 1997 01-12
30	65	193	! 1997 05
25	65	73	! 1997 06
19	65	89	! 1997 07
6	65	96	! 1997 08
18	65	156	! 1998 05
19	65	131	! 1998 06
18	65	187	! 1998 07
17	65	191	! 1998 08
140	565	2284	! 1997 01 - 08
136	630	2475	! 1998 01 - 08
-2.9	11.5	8.4	! 1998 / 1997 %







# 2

Kohlenwasserstoffe  
Hydrocarbons  
Hydrocarbures

## KOHLLENWASSERSTOFFE / ERLÄUTERUNGEN

### A. ROHÖL UND FEEDSTOCKS (AUSGANGSPRODUKTE)

Alle Angaben sind in 1 000 metrischen Tonnen ausgedrückt (1 000 t).

- Deutschland** - Einfuhren von fertigen Erdölzeugnissen, die für eine spätere Weiterverarbeitung in Raffinerien bestimmt sind, werden nicht zum Rohöl gezählt.
- Förderung** - Die Daten über die Rohölförderung umfassen nur dann die Kondensate, die bei den Rohölvorkommen „auftreten“ und Naturbenzine sowie andere Kondensate, die bei der Gewinnung, Reinigung und Stabilisierung von Erdgas anfallen, wenn diese Rohstoffe in den Raffinerien umgewandelt werden.
- Einfuhren** - So wie für alle zusammengefaßten Außenhandelsposten der Energiebilanzen beruht die Ermittlung der Einfuhren auf Begriffen, wie sie für den Außenhandel üblich sind. Demnach umfassen die Einfuhren alle Rohöl- und Feedstockmengen (letztere sind halbraffinierte Mineralölzeugnisse, die zur Weiterverarbeitung bestimmt sind), die in das Gebiet des einzelnen Staates importiert wurden. Daher sind diejenigen Einfuhren von Erdölzeugnissen mit eingeschlossen, die : (i) zur Weiterverarbeitung für ausländische Rechnung bestimmt sind; (ii) vorübergehend eingeführt wurden; (iii) auf Zollausschlußlager eingeführt; (iv) auf Sonderlager für ausländische Rechnung eingeführt sowie (v) aus nationalen überseeischen Landesteilen bzw. Hoheitsgebieten eingeführt worden sind. Nicht dazu gehören jedoch diejenigen Mengen, die im Transitwege, insbesondere durch Rohrfernleitungen, das nationale Hoheitsgebiet durchqueren. Die Angaben stammen meistens aus direkten Meldungen der Importeure und stimmen nicht unbedingt mit den Daten der Zollbehörden überein; die in den Außenhandelsstatistiken veröffentlicht werden. Die Länderzuordnung der Einfuhren erfolgt nach ihrer Herkunftsbezeichnung.
- Verarbeitungseinsatz- (Raffinerie-Input)** Dieser zusammengefaßte Posten umfaßt die Gesamtmenge von Rohöl, Feedstocks und Erdölzeugnissen, die in Raffinerien verarbeitet oder weiterverarbeitet werden, einschließlich der Mengen, die für eine Verarbeitung für Rechnung ausländischer Staaten bestimmt sind. Die Zahlen sind um die aus der petrochemischen Industrie stammenden Rückläufe sowie um die im Raffineriekreislauf wieder eingesetzten Erzeugnisse bereinigt worden.
- Ausfuhren** Auf ähnliche Weise wird bei den Daten über Ausfuhren von Rohöl und Feedstocks vom allgemeinen Außenhandelsbegriff ausgegangen, sie enthalten alle aus dem nationalen Hoheitsgebiet eines jeden Landes ausgeführten Mengen, einschließlich der Mengen, die: (i) im Ausland verarbeitet oder umgewandelt werden sollen, (ii) nach der Verarbeitung oder Umwandlung re-exportiert werden, (iii) nur vorübergehend exportiert werden, (iv) in nationale überseeische Landesteile oder Hoheitsgebiete exportiert werden, und (v) an im Ausland stationierte nationale oder ausländische Streitkräfte geliefert (soweit keine Geheimhaltungsvorschriften entgegenstehen) werden.  
Ausgeschlossen sind jedoch die Mengen, die das nationale Hoheitsgebiet im Transit durchqueren oder der Versorgung der Hochseeschifffahrt (Bunkermengen) dienen.

## B. ERDÖLERZEUGNISSE

Alle Angaben sind in 1 000 metrischen Tonnen ausgedrückt (1000 t).

- Deutschland** - Die Daten über Einfuhren von Erdölerzeugnissen umfassen auch die zur Weiterverarbeitung in den Raffinerien bestimmten Mengen.
- Frankreich** - Die Angaben für Inlandslieferungen umfassen nicht den militärischen Verbrauch.
- Nettoproduktion** - Dieser Posten umfaßt die Raffinerieproduktion aller Erdölerzeugnisse (einschließlich der nicht für die Energieerzeugung bestimmten), ohne den Eigenverbrauch der Raffinerien und ohne Raffinerieverluste. Die Zahlen sind um die aus dem Raffineriekreislauf stammenden wieder eingesetzten Erzeugnisse sowie um die Rückläufe aus der petrochemischen Industrie bereinigt worden.
- Ein- und Ausfuhren** - Hierfür gelten die Begriffsbestimmungen, die im vorherigen Abschnitt, "Rohöl und Feedstocks", für Einfuhren und Ausfuhren genannt worden sind.
- Bunker** - Betrifft die an die Hochseeschifffahrt aller Flaggen gelieferten Bunkermengen, und zwar einschließlich der in Zollausschluß- und Sonderlagern befindlichen Beständen. Ausgenommen sind dagegen Liefermengen für den Bedarf des internationalen Flugverkehrs (diese werden zu den Inlandslieferungen gezählt).
- Inlandslieferungen** - Dieser Posten erfaßt alle im nationalen Gebiet für energetische und nicht-energetische Zwecke ausgelieferten Mengen an Erdölerzeugnissen. Dazu gehören somit die für eine Umwandlung in andere Energieformen (z.B. an Kraftwerke) sowie für den Endverbrauch (an Haushalte, Industrie, Verkehr) gelieferten Mengen. Der Eigenbedarf der Energieerzeuger wird jedoch nicht mitgerechnet. Der Verbrauch der petrochemischen Industrie wird als Netto verbucht (d.h. ohne Rückläufe aus der petrochemischen Industrie).

## C. ERDGAS

Sämtliche Angaben sind in Terajoule (TJ) auf der Basis des oberen Heizwertes (Ho) ausgedrückt.

- Vereinigtes Königreich** - Die monatlichen Angaben beziehen sich auf Zeiträume von vier oder fünf Wochen. (vier Wochen bei den ersten zwei Monaten eines jeden Quartals, fünf Wochen beim letzten Monat des Quartals).
- Förderung** - Hierbei handelt es sich ausschließlich um gereinigtes Erdgas nach Aussonderung der im Gas enthaltenen unbrauchbaren Stoffe. Nicht in den Mengenangaben enthalten sind solche Mengen, die durch Abblasen, Fackeln und Produktionsversuche verbraucht werden, ferner die in die Lagerstätten zurück eingepreßten Mengen. Der Eigenverbrauch der Erzeuger wird mit eingerechnet. Die Erzeugung von Synthesegas ist nicht enthalten.
- Ein- und Ausfuhren** - Mengen, die das nationale Hoheitsgebiet auf dem Transitwege durchqueren, insbesondere in Rohrfernleitungen, sind ausgenommen.
- Bruttoinlandsverbrauch** - Dieser Posten errechnet sich nach der Formel: Erdgasförderung + Einfuhren aus den Niederlanden + sonstige Einfuhren aus der Gemeinschaft (nicht dargestellt) + Einfuhren aus Drittländern - Ausfuhren an die Gemeinschaft und Ausfuhren an Drittländer (nicht dargestellt) + Bestandsveränderungen (nicht dargestellt).

## HYDROCARBONS / EXPLANATORY NOTES

### A. CRUDE OIL AND FEEDSTOCKS

The data are expressed in 1 000 metric tonnes (1 000 t).

- Germany** - Imports of finished petroleum products which are later retreated in refineries are not included with crude oil
- Production** - Production of crude oil includes condensates "associated" with crude oil deposits, natural gasolines and other condensates obtained on production, purification and stabilization of natural gas only when these materials undergo transformation in refineries.
- Imports** - As for all trade aggregates relative to the energy balance sheets, the definition of imports is based on a general trade concept. Hence imports of crude oil include all quantities of crude and feedstocks (i.e. semi-refined petroleum products destined for further treatment) imported into the national territory. Also included are those quantities which are : (i) destined for treatment on behalf of other countries; (ii) only imported on a temporary basis; (iii) imported and deposited in uncleared bonded warehouses; (iv) imported and placed in special warehouses on behalf of foreign countries; (v) imported from regions and/or from territories overseas under national sovereignty. However, those quantities passing through the national territory in transit, mainly via oil-pipelines, are excluded. The data is generally based on direct declarations submitted by importers and may differ from data supplied by the customs services and published in the foreign trade statistics. The breakdown of imports by country is given by the country of origin of the product.
- Refinery input** - This aggregate covers the total quantities of crude oil, feedstocks and petroleum products treated or retreated in refineries including those quantities destined for treatment on behalf of other countries. The data is net of backflows of petroleum products from petrochemical installations for redistillation and also net of petroleum products recycled within refineries.
- Exports** - Exports of crude oil and feedstocks similarly follow a general trade definition and cover all quantities exported from the national territory and therefore include those quantities: (i) destined to undergo treatment or transformation abroad, (ii) re-exported after treatment or transformation, (iii) exported on a temporary basis, (iv) exported to regions or territories overseas under national sovereignty, (v) supplied to national or foreign troops stationed abroad (in so far as secrecy permits). Quantities passing through the national territory in transit or which serve to supply bunkers of sea-going ships are not included.

## B. PETROLEUM PRODUCTS

The data are expressed in 1 000 metric tonnes (1 000t).

- Germany** - Imports of petroleum products include quantities intended for retreatment in refineries
- France** - Deliveries for military consumption are not included in the inland deliveries
- Net production** - This aggregate covers the refinery production of all petroleum products (including products for non-energy use), net of refinery own consumption and losses. The data is also net of recycled products within refineries and backflows from the petrochemical industry.
- Imports/Exports** - These are defined in the same way as for the imports and exports of "crude oil and feedstocks" mentioned above.
- Bunkers** - This represents the deliveries to bunkers of sea-going vessels of all flags, including those quantities deposited in uncleared bonded warehouses and in special warehouses. However, deliveries for the needs of international air traffic are excluded (these are included in inland deliveries).
- Inland deliveries** - These are the total quantities of petroleum products delivered in the national territory for both energy and non-energy use. Included, therefore, are deliveries of all products for transformation to other forms of energy (e.g. to electrical power stations) and for final consumption (deliveries to households, industry or for transport). The energy producer's own consumption is not included. Deliveries to the petrochemical industry are accounted for on a net basis (i.e. net of backflows from the petrochemical industry).

## C. NATURAL GAS

The data are expressed in Terajoules (TJ) on a gross calorific value (GCV) basis.

- United Kingdom** - Monthly data refer to periods of 4 or 5 weeks (4 weeks for the first two months of each quarter, 5 for the last month).
- Production** - Covers only purified natural gas after removal of inert matter contained in the gas. The amounts indicated are those after deduction of quantities used for blow-offs, flaring, production tests and the amounts reinjected into the strata. The producer's own consumption is included. The production of substitute natural gas is not included.
- Imports/Exports** - Quantities passing through the national territory in transit are excluded (mainly through gas pipelines).
- Gross inland consumption** - This series is calculated as follows: Production of natural gas + imports from the Netherlands + other imports from the European Union (not shown) + imports from third-party countries - exports to the European Union and exports to third-party countries (not shown) + stock change (not shown).

## HYDROCARBURES / NOTES EXPLICATIVES

### A. PÉTROLE BRUT ET FEEDSTOCKS

Les données sont exprimées en 1000 tonnes métriques (1000 t).

- Allemagne** - Les importations de produits pétroliers finis destinés à un retraitement en raffinerie ne sont pas comprises dans le pétrole brut.
- Production** - La production de pétrole brut comprend les condensats "associés" dans les gisements de pétrole brut, les essences naturelles et d'autres condensats obtenus lors de la production, de l'épuration et de la stabilisation du gaz naturel, seulement dans les cas où ces produits subissent une transformation dans les raffineries.
- Importations** - Comme pour tous les agrégats du commerce extérieur relatifs au bilan d'énergie, la définition des importations repose sur le concept de commerce général. Ainsi, les importations de pétrole brut et de feedstocks (produits pétroliers semi-raffinés destinés à un traitement ultérieur) englobent toutes les quantités importées dans le territoire national, y compris les quantités: a) destinées au traitement à façon pour compte étranger; b) importées à titre temporaire; c) importées et mises en entrepôts hors douane; d) importées et mises en entrepôts spéciaux pour compte étranger; e) importées en provenance de régions ou de territoires d'outre-mer sous la souveraineté nationale. Ne sont cependant pas comprises les quantités qui traversent le territoire national en transit, notamment par oléoducs. Les données sont, en général, fondées sur les déclarations des importateurs et peuvent, de ce fait, différer des données douanières publiées dans les statistiques du commerce extérieur. Les importations sont ventilées par pays d'origine.
- Entrée en raffineries** - Cet agrégat englobe toutes les quantités de pétrole brut, de feedstocks et de produits pétroliers traités ou retraités dans les raffineries (y compris les quantités destinés au traitement à façon pour compte étranger). Les restitutions de produits pétroliers en provenance de l'industrie pétrochimique ainsi que les produits pétroliers recyclés à l'intérieur des raffineries sont exclus.
- Exportations** - Les exportations de pétrole brut et de feedstocks suivent la définition du commerce général et couvrent donc toutes les quantités exportées à partir du territoire national. Elles comprennent entre autres les quantités: a) destinées à subir un traitement ou une transformation à l'étranger, b) réexportées après traitement ou transformation; c) exportées à titre temporaire; d) exportées à destination de régions ou de territoires d'outre-mer sous la souveraineté nationale; e) fournies aux troupes nationales ou étrangères stationnées à l'étranger (dans la mesure où des dispositions concernant le secret ne s'y opposent pas). Ne sont cependant pas comprises les quantités qui traversent le territoire national en transit ou qui sont destinées au soutage des navires de haute mer.

## B. PRODUITS PÉTROLIERS

Les données sont exprimées en 1000 tonnes métriques (1000 t)

- Allemagne** - Les importations de produits pétroliers comprennent les quantités à retraiter en raffinerie.
- France** - Les livraisons pour consommation militaire ne sont pas incluses dans les livraisons intérieures.
- Production nette** - Cet agrégat représente la production en raffinerie de tous les produits pétroliers (y compris les produits à usage non énergétique), à l'exclusion de la consommation propre des raffineries et des pertes de raffinage. Les produits recyclés dans les raffineries ainsi que les restitutions de l'industrie pétrochimique sont exclus.
- Importations et Exportations** - Celles-ci sont définies par analogie aux importations/exportations de pétrole brut et de feedstocks ci-dessus.
- Soutes** - Les soutes représentent l'approvisionnement des navires de haute mer, quel que soit leur pavillon, y compris les quantités prélevées dans les entrepôts hors douane et dans les entrepôts spéciaux. Sont exclues les fournitures pour les besoins du trafic aérien international (celles-ci sont incluses dans les livraisons intérieures).
- Livraisons intérieures** Cet agrégat correspond au total des quantités livrées dans le pays pour l'ensemble des usages énergétiques et non énergétiques. Cette rubrique englobe les livraisons pour transformation (p.ex. aux centrales électriques) et pour consommation finale (livraisons aux ménages, aux industries ou pour le transport). La consommation propre des producteurs d'énergie n'est pas comprise. Les livraisons à l'industrie pétrochimique sont comptabilisées sur une base nette (c'est-à-dire à l'exclusion des produits restitués par l'industrie pétrochimique).

## C. GAZ NATUREL

Les données sont exprimées en térajoules (TJ), sur la base du pouvoir calorifique supérieur (PCS).

- Royaume-Uni** - Les données mensuelles concernent des périodes de quatre ou cinq semaines (quatre semaines pour les deux premiers mois de chaque trimestre et cinq pour le dernier mois).
- Production** - Cet agrégat ne concerne que le gaz naturel épuré après élimination des matières inertes contenues dans le gaz. Les chiffres indiqués sont ceux relevés après déduction des quantités utilisées pour les lâchers, les torchages, les essais de production et des quantités réinjectées dans le gisement. La consommation propre des producteurs est incluse. La production de gaz naturel de substitution est exclue.
- Importations Exportations** - Les quantités qui traversent le territoire national en transit (par exemple, par gazoduc) sont exclues.
- Consommation intérieure brute** - Cet agrégat est calculé à partir de la formule suivante: production de gaz naturel + importations en provenance des Pays-Bas + autres importations en provenance de l'UE (non publié) + importations en provenance de pays tiers - exportations vers l'UE et exportations vers des pays tiers (non publié) + variations de stocks (non publié).

# PETROLEUM PRODUCTS

Inland deliveries : EU-15

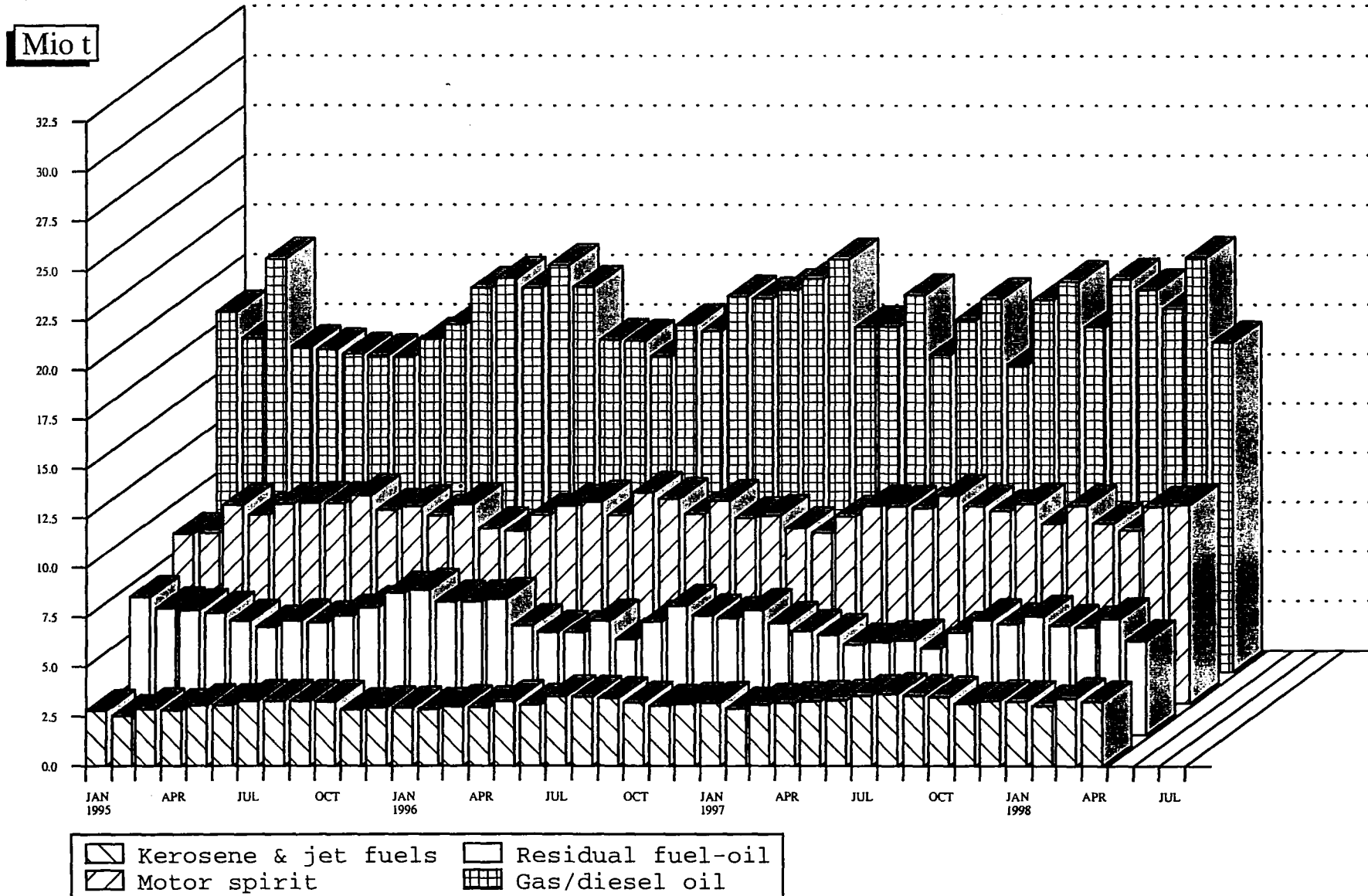

Source : EUROSTAT



MINERALÖLERZEUGNISSE PETROLEUM PRODUCTS PRODUITS PETROLIERS  
 Inlandslieferungen Inland deliveries Livraisons intérieures

**EU-15**

1995 = 100

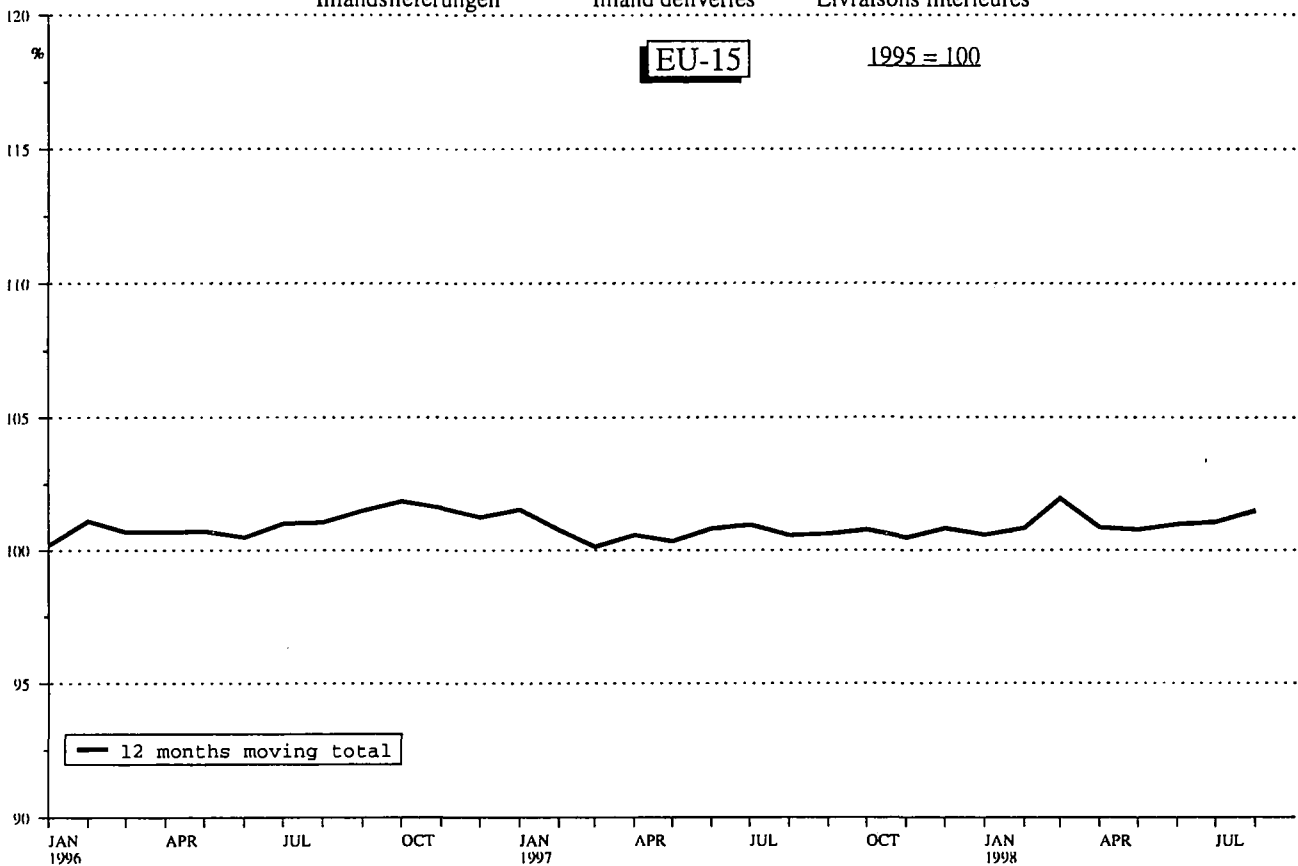

Source: EUROSTAT

MINERALÖLERZEUGNISSE PETROLEUM PRODUCTS PRODUITS PETROLIERS  
 Inlandslieferungen Inland deliveries Livraisons intérieures

**EU-15**

1995 = 100

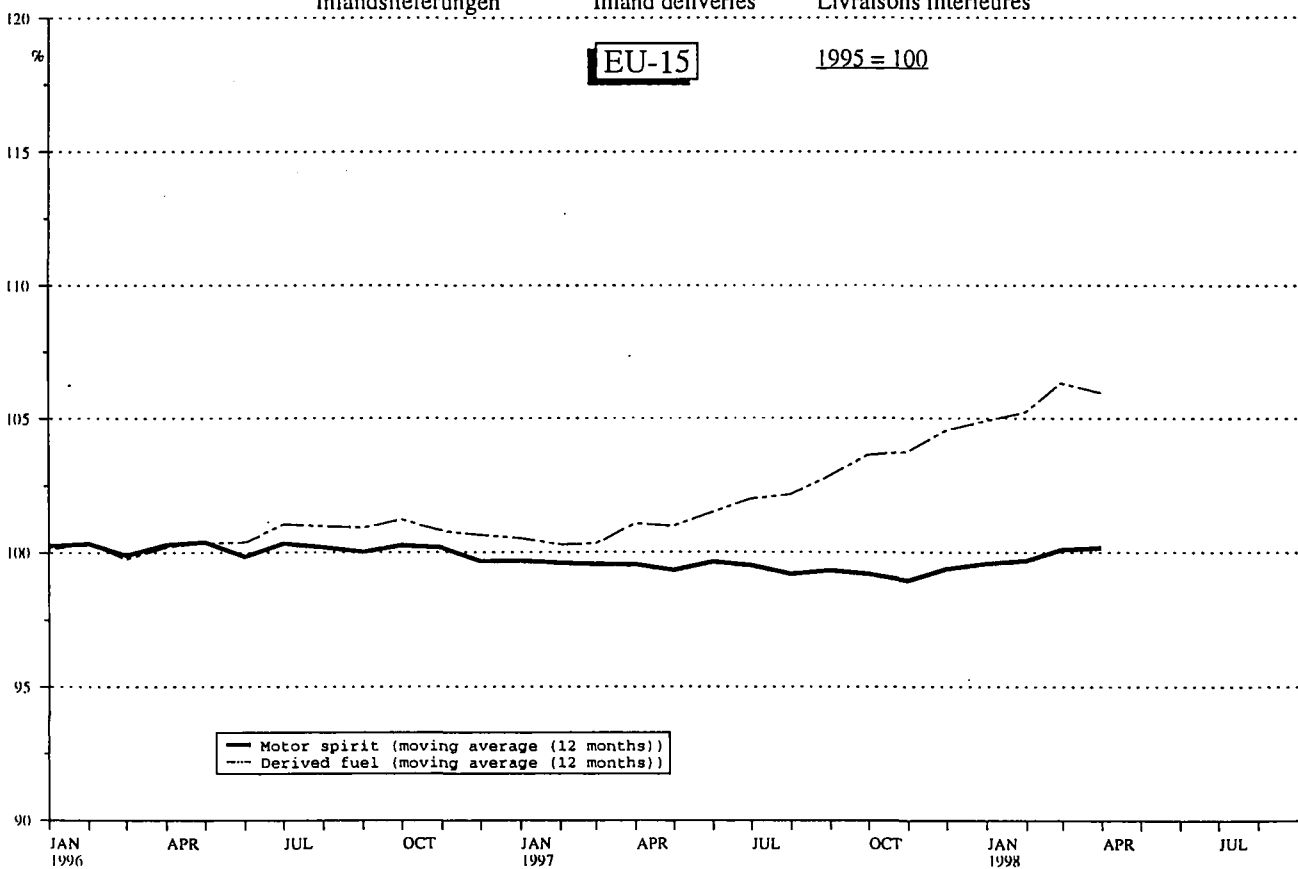

Source: EUROSTAT

	EU-15	EUR-11	B	DK	D	EL	E	F	IRL	
<b>ROHOEL UND FEEDSTOCKS</b>			<b>CRUDE OIL AND FEEDSTOCKS</b>					<b>PETROLE BRUT ET SEMI RAFFINE</b>		
1000 T			1000 T					1000 T		
<b>FOERDERUNG</b>			<b>PRODUCTION</b>					<b>PRODUCTION</b>		
1996 01-12	157587	15111		10284	2875	514	509	2257		
1997 01-12	154692	15152		11360	2732	460	368	1835		
1997 06	11217	1176		929	230	40	26	153		
1997 07	12839	1246		944	246	39	26	165		
1997 08	12567	1200		896	250	41	25	148		
1997 09	12566	1213		969	204	36	23	147		
1998 06	12302*	1181*		926	267	29	46	137		
1998 07	12912*	1258*		944	250	30*	47	146		
1998 08	12996*	1153*		941	256	30*	46	141		
1998 09	:	:		:	:	:	42	139		
1997 01 - 09	113915	11375		8362	2048	360	242	1372		
1998 01 - 09	:	:		:	:	:	421	1281		
1998 / 1997 %	:	:		:	:	:	74.0	-6.6		
<b>GESAMTEINFUHREN</b>			<b>TOTAL IMPORTS</b>					<b>IMPORTATIONS TOTALES</b>		
ROHOEL UND FEEDSTOCKS			CRUDE OIL AND FEEDSTOCKS					PETROLE BRUT ET SEMI RAFFINE		
1996 01-12	546231	451775	34572	5512	103592	18540	54903	84216	2169	
1997 01-12	556356	462668	35914	4387	99507	18673	56613	88201	2909	
1997 05	46603	38819	3047	370	8619	1446	4647	7795	252	
1997 06	42768	34926	2894	394	7036	1374	4089	6489	250	
1997 07	48018	40208	2902	191	8597	1401	5257	7811	256	
1997 08	46806	38633	3345	394	8197	1655	4609	7441	166	
1998 05	51641*	43405*	3273	438	10598	1320	5208	8362	258	
1998 06	48312*	39331*	3114	444	9349	1654	4609	6819	238	
1998 07	49863*	41271*	3168	419	10060	1600*	5252	8069	341	
1998 08	48698*	42064*	3200	302	8781	1600*	5245	7637	254	
1997 01 - 08	365037	302630	23580	2814	65905	12222	36306	57976	1838	
1998 01 - 08	389288*	325155*	24624	3239	73560	12855*	40205	60688	2152	
1998 / 1997 %	6.6*	7.4*	4.4	15.1	11.6	5.2*	10.7	4.7	17.1	
<b>ROHOEL</b>			<b>CRUDE OIL</b>					<b>PETROLE BRUT</b>		
1996 01-12	522444	437735	31582	5395	103592	17529	54073	83178	2150	
1997 01-12	531661	447446	32787	4327	99507	18069	55671	87522	2886	
1997 05	44827	37791	2757	361	8619	1393	4621	7740	252	
1997 06	40498	33489	2534	388	7036	1374	3984	6466	245	
1997 07	46043	38934	2648	191	8597	1373	5123	7733	251	
1997 08	44606	37288	3084	391	8197	1615	4460	7400	163	
1998 05	49988*	42631*	3066	438	10598	1160	5183	8291	249	
1998 06	46587*	38456*	2917	444	9349	1596	4582	6754	238	
1998 07	48419*	40545*	3017	415	10060	1550*	5223	7975	336	
1998 08	46850*	41013*	3008	288	8781	1550*	5166	7537	249	
1997 01 - 08	348526	292473	21346	2757	65905	11858	35790	57445	1821	
1998 01 - 08	375800*	317992*	23117	3197	73560	12345*	39794	60205	2133	
1998 / 1997 %	7.8*	8.7*	8.3	16.0	11.6	4.1*	11.2	4.8	17.1	
<b>FEEDSTOCKS</b>			<b>FEEDSTOCKS</b>					<b>PETROLE SEMI RAFFINE</b>		
1996 01-12	23787	14040	2990	117		1011	830	1038	19	
1997 01-12	24695	15222	3127	60		604	942	679	23	
1997 06	2270	1437	360	6			105	23	5	
1997 07	1975	1274	254			28	134	78	5	
1997 08	2200	1345	261	3		40	149	41	3	
1997 09	1851	1132	239			55	88	45	4	
1998 06	1725*	875*	197			58	27	65		
1998 07	1444*	726*	151	4		50*	29	94	5	
1998 08	1848*	1051*	192	14		50*	79	100	5	
1998 09	:	:	:	:		:	300	119		
1997 01 - 09	18362	11289	2473	57		419	604	576	21	
1998 01 - 09	:	:	:	:		:	711	602	19	
1998 / 1997 %	:	:	:	:		:	17.7	4.5	-9.5	
<b>ROHOEL UND FEEDSTOCKS</b>			<b>CRUDE OIL AND FEEDSTOCKS</b>					<b>PETROLE BRUT ET SEMI RAFFINE</b>		
<b>INNERGEMEINSCHAFTLICHE EINFUHREN (EU-15)</b>			<b>INTRA-COMMUNITY IMPORTS (EU-15)</b>					<b>IMPORT. INTRA-COMMUNAUTAIRES (EU-15)</b>		
1996 01-12	61991	52041	5186	23	18238	92	2357	13354	316	
1997 01-12	63313	53182	6542	6	16712	20	4224	13585	18	
1997 05	5038	4187	509		1118		131	1442		
1997 06	4981	3931	644		925		268	1040	5	
1997 07	4967	4426	654		1285		474	1095		
1997 08	4911	3929	706		1333		70	1209	3	
1998 05	5449	4682	387		2178		168	796	9	
1998 06	5088	4534	499		1977		143	755		
1998 07	3967	3507	396		1173		228	692	5	
1998 08	5052	4674	286		1699		342	930	5	
1997 01 - 08	40725	34100	4350	3	9843	20	2666	9699	12	
1998 01 - 08	41586	35894	4210	9	13639		2478	7255	19	

-----										
I	L	NL	A	P	FIN	S	UK	N		
-----										
ROHOEL UND FEEDSTOCKS 1000 T			CRUDE OIL AND FEEDSTOCKS 1000 T				PETROLE BRUT ET SEMI RAFFINE 1000 T			
FOERDERUNG			PRODUCTION				PRODUCTION			
5380		3101	989				131678	156804	1996 01-12	
6262		2955	1000				127720	155549	1997 01-12	
474		211	82				9072	12294	1997 06	
488		236	85				10610	13431	1997 07	
480		209	88				10430	12221	1997 08	
536		219	84				10348	11888	1997 09	
453		198	80*				10166	12421	1998 06	
527		208	80*				10680	13054	1998 07	
438		192	80*				10872	9971	1998 08	
407		:	:				:	11710	1998 09	
4759		2206	748				93818	115555	1997 01 - 09	
4186		:	:				:	111475	1998 01 - 09	
-12.1		:	:				:	-3.5	1998 / 1997 *	
GESAMTEINFUHREN			TOTAL IMPORTS				IMPORTATIONS TOTALES			
ROHOEL UND FEEDSTOCKS			CRUDE OIL AND FEEDSTOCKS				PETROLE BRUT ET SEMI RAFFINE			
81619	60838	8433	12386	9047	19491	50913	1171	1996 01-12		
87483	60540	8662	13745	9094	20634	49994	1424	1997 01-12		
7300	4937	789	793	640	1582	4386	43	1997 05		
6808	4844	652	1029	835	1517	4557	71	1997 06		
7317	5109	858	1269	832	1435	4783	160	1997 07		
7285	5751	441	930	468	1796	4328	49	1997 08		
7380	4875	748*	1381	1322	1894	4584	76	1998 05		
7209	4690	748*	1233	1322	1590	5293	267	1998 06		
6888	4704	748*	1170	871	1560	5013	156	1998 07		
8278	5860	748*	1158*	903	1478	3254	160	1998 08		
55720	41025	5542	8879	5859	13346	34025	873	1997 01 - 08		
59319	40910	6046*	9579*	8072	13825	34214	1488	1998 01 - 08		
6.5	-0.3	9.1*	7.9*	37.8	3.6	0.6	70.4	1998 / 1997 *		
ROHOEL			CRUDE OIL				PETROLE BRUT			
74097	60838	7736	11442	9047	19251	42534	1171	1996 01-12		
78873	60540	7855	12711	9094	20486	41333	1424	1997 01-12		
6726	4937	735	764	640	1555	3727	43	1997 05		
6000	4844	597	948	835	1492	3755	71	1997 06		
6686	5109	786	1169	832	1400	4145	160	1997 07		
6572	5751	352	841	468	1767	3545	49	1997 08		
7043	4875	700*	1304	1322	1893	3866	76	1998 05		
6773	4690	700*	1131	1322	1582	4509	267	1998 06		
6547	4704	700*	1112	871	1557	4352	156	1998 07		
7709	5860	700*	1100*	903	1473	2526	160	1998 08		
49970	41025	5057	8255	5859	13215	28223	873	1997 01 - 08		
55602	40910	5648*	8951*	8072	13790	28276	1488	1998 01 - 08		
11.3	-0.3	11.7*	8.4*	37.8	4.4	0.2	70.4	1998 / 1997 *		
FEEDSTOCKS			FEEDSTOCKS				PETROLE SEMI RAFFINE			
7522		697	944		240	8379		1996 01-12		
8610		807	1034		148	8661		1997 01-12		
808		55	81		25	802		1997 06		
631		72	100		35	638		1997 07		
713		89	89		29	783		1997 08		
498		112	146		5	659		1997 09		
436		48*	102		8	784		1998 06		
341		48*	58		3	661		1998 07		
569		48*	58*		5	728		1998 08		
634		:	:		:	:		1998 09		
6248		597	770		136	6461		1997 01 - 09		
4351		:	:		:	:		1998 01 - 09		
-30.4		:	:		:	:		1998 / 1997 *		
ROHOEL UND FEEDSTOCKS INNERGEMEINSCHAFTLICHE EINFUHREN (EU-15)			CRUDE OIL AND FEEDSTOCKS INTRA-COMMUNITY IMPORTS (EU-15)				PETROLE BRUT ET SEMI RAFFINE IMPORT. INTRA-COMMUNAUTAIRES (EU-15)			
493	7464	2	374	4257	4064	5771	1082	1996 01-12		
1152	7868	13	863	2205	4965	5140	1306	1997 01-12		
82	742	-	-	163	307	544	43	1997 05		
111	638	-	-	300	416	634	71	1997 06		
195	519	13	74	117	219	322	160	1997 07		
98	433	-	77	-	590	392	49	1997 08		
34	771	-	82	257	342	425	76	1998 05		
79	609	-	215	257	74	480	226	1998 06		
88	551	-	-	374	151	309	156	1998 07		
321	881	-	-	210	105	273	116	1998 08		
737	4877	13	460	1443	3031	3571	867	1997 01 - 08		
800	4647	-	758	2088	2070	3613	1346	1998 01 - 08		

	EU-15	EUR-11	B	DK	D	EL	E	F	IRL	
<b>ROHOEL UND FEEDSTOCKS</b> 1000 T			<b>CRUDE OIL AND FEEDSTOCKS</b> 1000 T				<b>PETROLE BRUT ET SEMI RAFFINE</b> 1000 T			
<b>EINFUHREN AUS VEREINIGTEM KOENIGREICH</b>			<b>IMPORTS FROM THE UNITED KINGDOM</b>				<b>IMPORT. EN PROVENANCE DU ROYAUME-UNI</b>			
1996 01-12	48923	46251	4082	-	17886	-	1975	11459	316	
1997 01-12	48850	48569	5503	3	16663	-	3943	12842	17	
1997 05	3805	3718	408	-	1116	-	82	1370	-	
1997 06	3523	3440	555	-	923	-	186	933	5	
1997 07	4326	4247	634	-	1283	-	434	1074	-	
1997 08	3471	3339	535	-	1332	-	70	980	3	
1998 05	4320	4247	210	-	2173	-	168	782	8	
1998 06	3874	3735	275	-	1973	-	78	750	-	
1998 07	2944	2858	298	-	1168	-	175	494	5	
1998 08	4309	4162	190	-	1671	-	342	828	5	
1997 01 - 08	32136	31183	3631	3	9800	-	2470	9049	12	
1998 01 - 08	32467	31390	2848	-	13568	-	2254	6802	18	
<b>AUSSERGEMEINSCHAFTLICHE EINFUHREN (EU-15)</b>			<b>EXTRA-COMMUNITY IMPORTS (EU-15)</b>				<b>IMPORT. EXTRA-COMMUNAUTAIRES (EU-15)</b>			
1996 01-12	477330	392647	29400	6188	85350	18448	52549	70724	1605	
1997 01-12	486370	402560	29370	4483	83793	18675	52389	74620	2891	
1997 05	40730	33798	2538	370	7501	1446	4516	6353	252	
1997 06	37126	30335	2250	394	6111	1374	3821	5449	245	
1997 07	42994	35725	2248	191	7312	1401	4783	6716	256	
1997 08	41454	34263	2639	394	6864	1655	4539	6232	163	
1998 05	:	:	2886	637	8420	1320	5040	7566	249	
1998 06	:	:	2615	444	7372	1654	4466	6064	238	
1998 07	:	:	2772	521	8887	1600*	5024	7377	336	
1998 08	:	:	2914	405	7082	1600*	4903	6707	-	
1997 01 - 08	319407	263630	19230	2811	56061	12202	33640	48280	1826	
1998 01 - 08	:	:	20414	4042	59201	12809*	37727	53433	1884	
<b>EINFUHREN AUS WESTLICHER HEMISPHAERE</b>			<b>IMPORTS FROM THE WESTERN HEMISPHERE</b>				<b>IMPORT. EN PROV. HEMISPHERE OCCIDENTAL</b>			
1996 01-12	15380	11581	995	616	2797	-	6144	-	-	
1997 01-12	17293	14055	1836	102	2443	-	7375	-	7	
1997 05	1635	1304	194	-	265	-	778	-	-	
1997 06	1533	1240	296	-	162	-	631	-	-	
1997 07	1786	1495	95	-	454	-	536	-	-	
1997 08	1541	1272	163	-	162	-	774	-	3	
1998 05	2032	1362	131	199	432	-	655	-	3	
1998 06	1973	1553	227	-	193	-	687	-	1	
1998 07	1627	1189	94	102	226	-	742	-	1	
1998 08	1343	831	134	103	237	-	411	-	2	
1997 01 - 08	11759	9593	1430	-	1656	-	4846	-	3	
1998 01 - 08	12936	9675	959	812	1712	-	5166	-	18	
<b>EINFUHREN AUS AFRIKA</b>			<b>IMPORTS FROM AFRICA</b>				<b>IMPORTATIONS EN PROVENANCE D'AFRIQUE</b>			
1996 01-12	120179	113109	122	-	23116	2500	22682	15863	-	
1997 01-12	109213	104269	307	-	22115	1839	19441	13990	-	
1997 05	8598	8281	-	-	2209	184	1413	555	-	
1997 06	7164	6857	14	-	1494	176	1270	874	-	
1997 07	10654	10073	3	-	1608	127	1992	1450	-	
1997 08	8155	7775	-	-	1896	170	1162	969	-	
1998 05	:	:	63	-	2131	194	1349	1085	-	
1998 06	:	:	47	-	1639	101	1511	1445	-	
1998 07	:	:	117	-	2145	100*	1461	1091	-	
1998 08	:	:	83	-	1888	100*	2096	1633	-	
1997 01 - 08	71639	68098	307	-	15302	1400	11679	8632	-	
1998 01 - 08	:	:	376	-	15042	1058*	13260	10334	-	
<b>EINFUHREN AUS DEM NAHEN U. MITTL. OSTEN</b>			<b>IMPORTS FROM THE NEAR AND MIDDLE EAST</b>				<b>IMPORT. EN PROV. PROCHE ET MOYEN ORIENT</b>			
1996 01-12	155276	133381	13302	-	11337	12734	17570	30799	-	
1997 01-12	167240	144575	12976	-	11847	14025	19834	33902	-	
1997 05	14599	12794	1209	-	1229	1077	1747	2768	-	
1997 06	12806	11036	1033	-	1291	1002	1261	2561	-	
1997 07	14568	12638	973	-	1125	1121	1614	3130	-	
1997 08	14524	12638	1244	-	1083	1219	1759	2971	-	
1998 05	:	:	1503	-	1501	1078	2315	4187	-	
1998 06	:	:	1480	-	1026	1360	1666	3132	-	
1998 07	:	:	1246	-	1267	1350*	2115	3955	-	
1998 08	:	:	1641	-	1246	1350*	1900	3261	-	
1997 01 - 08	106709	92033	7722	-	7769	8741	12878	21298	-	
1998 01 - 08	:	:	10516	-	7980	10825*	14773	26437	-	

I		L		NL		A		P		FIN		S		UK		N	
ROHOEL UND FEEDSTOCKS 1000 T		CRUDE OIL AND FEEDSTOCKS 1000 T										PETROLE BRUT ET SEMI RAFFINE 1000 T					
EINFUHREN AUS VEREINIGTEM KOENIGREICH				IMPORTS FROM THE UNITED KINGDOM						IMPORT. EN PROVENANCE DU ROYAUME-UNI							
211		7030		297		2995		2672				513		1996 01-12			
336		7205		863		1197		1278				694		1997 01-12			
-		742		-		-		87				-		1997 05			
-		638		-		200		83				71		1997 06			
112		519		74		117		79				73		1997 07			
73		269		77		-		132				4		1997 08			
-		691		82		133		73				33		1998 05			
-		444		82		133		139				182		1998 06			
-		472		-		246		86				113		1998 07			
245		881		-		-		147				73		1998 08			
240		4629		460		892		950				556		1997 01 - 08			
285		4376		625		614		1077				957		1998 01 - 08			
AUSSERGEINSCHAFTLICHE EINFUHREN (EU-15)				EXTRA-COMMUNITY IMPORTS (EU-15)						IMPORT. EXTRA-COMMUNAUTAIRES (EU-15)							
80940		54024		1302		12012		4741		15355		44692		89		1996 01-12	
86428		52563		787		12875		6844		15669		44983		199		1997 01-12	
7218		4195		-		793		432		1275		3841		-		1997 05	
6697		4198		-		1029		535		1101		3922		-		1997 06	
7122		4590		787		1196		715		1216		4461		-		1997 07	
7187		5318		-		853		468		1206		3936		-		1997 08	
7346		4104	:	:		1299		1069		1552		4160		-		1998 05	
7326		4081	:	:		1018		1069		1516		4814		41		1998 06	
6800		4153	:	:		1170		501		1409		4706		-		1998 07	
7957		4979	:	:		:		697		1373		2982		44		1998 08	
54983		36040	:	787		8412		4371		10315		30449		87		1997 01 - 08	
58915		26304	:	:		:		5970		11755		30292		142		1998 01 - 08	
EINFUHREN AUS WESTLICHER HEMISPHERE				IMPORTS FROM THE WESTERN HEMISPHERE						IMPORT. EN PROV. HEMISPHERE OCCIDENTAL							
292		830		-		523		1116		2067		-		1996 01-12			
575		752		-		1067		950		2186		-		1997 01-12			
-		67		-		-		130		201		-		1997 05			
-		151		-		-		111		182		-		1997 06			
230		47		-		133		291		291		-		1997 07			
40		-		-		130		106		163		-		1997 08			
33		88		-		-		200		271		-		1998 05			
196		249		-		-		145		275		-		1998 06			
80		46		-		-		122		214		-		1998 07			
-		47		-		-		185		224		-		1998 08			
448		545		-		665		696		1470		-		1997 01 - 08			
566		687		-		567		730		1719		-		1998 01 - 08			
EINFUHREN AUS AFRIKA				IMPORTS FROM AFRICA						IMPORTATIONS EN PROVENANCE D'AFRIQUE							
37755		7155		1001		5415		-		134		4436		-		1996 01-12	
37302		6495		391		4228		-		360		2745		-		1997 01-12	
3233		790		-		81		-		-		133		-		1997 05	
2736		306		-		163		-		-		131		-		1997 06	
3052		989		391		588		-		-		454		-		1997 07	
2969		630		-		149		-		-		210		-		1997 08	
3267		250	:	:		416		-		-		211		-		1998 05	
3219		455	:	:		281		-		123		294		-		1998 06	
2914		428	:	:		154		-		90		391		-		1998 07	
3057		632	:	:		:		-		-		198		-		1998 08	
24204		4798	:	391		2785		-		126		2015		-		1997 01 - 08	
25860		3277	:	:		:		-		459		1825		-		1998 01 - 08	
EINFUHREN AUS DEM NAHEN U. MITTL. OSTEN				IMPORTS FROM THE NEAR AND MIDDLE EAST						IMPORT. EN PROV. PROCHE ET MOYEN ORIENT							
28660		27138		187		4388		-		3386		5775		-		1996 01-12	
32742		27470		338		5466		-		4012		4628		-		1997 01-12	
3070		2088		-		683		-		273		455		-		1997 05	
2313		2010		-		567		-		275		493		-		1997 06	
2854		2229		338		375		-		286		523		-		1997 07	
2851		2329		-		401		-		278		389		-		1997 08	
3140		2536	:	:		717		-		289		811		-		1998 05	
2746		2892	:	:		500		-		438		490		-		1998 06	
3218		1950	:	:		821		-		287		548		-		1998 07	
3172		2550	:	:		:		-		264		193		-		1998 08	
21114		17382	:	338		3532		-		2807		3128		-		1997 01 - 08	
22581		14836	:	:		:		-		2675		3686		-		1998 01 - 08	

		EU-15	EUR-11	B	DK	D	EL	E	F	IRL	
<b>ROHOEL UND FEEDSTOCKS</b>		<b>CRUDE OIL AND FEEDSTOCKS</b>						<b>PETROLE BRUT ET SEMI RAFFINE</b>			
1000 T		1000 T						1000 T			
<b>EINFUHREN AUS OSTEUROPA</b>		<b>IMPORTS FROM EASTERN EUROPE</b>						<b>IMPORT. EN PROVENANCE D'EUROPE ORIENTALE</b>			
1996 01-12	!	71507	61892	4865	816	26087	2780	4205	8715	-	
1997 01-12	!	73251	63633	4261	163	25370	2220	4801	8580	-	
1997 05	!	6058	5182	313	-	2023	185	451	977	-	
1997 06	!	7144	6192	451	-	1771	196	659	941	-	
1997 07	!	6044	5375	465	-	1953	153	616	714	-	
1997 08	!	6574	5810	402	3	1810	266	844	1108	-	
1998 05	!	:	:	405	-	2486	28	718	605	-	
1998 06	!	:	:	289	-	2361	182	602	526	-	
1998 07	!	:	:	456	-	2808	150*	610	810	-	
1998 08	!	:	:	421	-	2235	150*	493	574	-	
1997 01 - 08	!	51042	43889	3033	156	16701	2012	3773	7011	-	
1998 01 - 08	!	:	:	2389	-	19017	895*	4134	4293	-	
<b>EINFUHREN AUS ANDEREN DRITTEN LAENDERN</b>		<b>IMPORTS FROM OTHER THIRD-PARTY COUNTRIES</b>						<b>IMPORT. EN PROV. D'AUTRES PAYS TIERS</b>			
1996 01-12	!	114988	72684	10116	4756	22013	434	1948	15347	1605	
1997 01-12	!	119373	76028	9990	4218	22018	591	938	18141	2891	
1997 05	!	9840	6237	822	370	1775	-	127	2053	252	
1997 06	!	8479	5010	456	394	1393	-	-	1073	245	
1997 07	!	9942	6144	712	191	2172	-	25	1422	256	
1997 08	!	10660	6768	830	391	1913	-	-	1181	163	
1998 05	!	:	:	784	438	1850	20	3	1686	249	
1998 06	!	:	:	572	444	2153	11	-	960	238	
1998 07	!	:	:	859	419	2441	-	96	1520	336	
1998 08	!	:	:	635	302	1476	-	3	1237	-	
1997 01 - 08	!	78258	50017	6738	2655	14633	49	464	11336	1826	
1998 01 - 08	!	:	:	6174	3230	15450	31	394	12351	1884	
<b>EINFUHREN AUS MEXIKO</b>		<b>IMPORTS FROM MEXICO</b>						<b>IMPORT. EN PROVENANCE DU MEXIQUE</b>			
1996 01-12	!	6467	5743	165	-	-	-	5178	-	-	
1997 01-12	!	8337	7620	378	-	-	-	6416	-	-	
1997 06	!	554	554	74	-	-	-	480	-	-	
1997 07	!	839	694	25	-	-	-	536	-	-	
1997 08	!	723	698	8	-	-	-	690	-	-	
1997 09	!	497	415	10	-	-	-	405	-	-	
1998 06	!	531	451	32	-	-	-	419	-	-	
1998 07	!	:	:	18	-	-	-	679	-	-	
1998 08	!	:	:	32	-	-	-	411	-	-	
1998 09	!	:	:	:	:	:	:	607	-	-	
1997 01 - 09	!	5986	5431	317	-	-	-	4710	-	-	
1998 01 - 09	!	:	:	:	:	:	:	5098	-	-	
<b>EINFUHREN AUS VENEZUELA</b>		<b>IMPORTS FROM VENEZUELA</b>						<b>IMPORTATIONS EN PROVENANCE DU VENEZUELA</b>			
1996 01-12	!	8410	5351	787	616	2797	-	966	-	-	
1997 01-12	!	8608	6110	1446	102	2443	-	937	-	-	
1997 06	!	875	582	222	-	162	-	151	-	-	
1997 07	!	947	801	70	-	454	-	-	-	-	
1997 08	!	815	571	155	-	162	-	84	-	-	
1997 09	!	706	447	92	-	179	-	130	-	-	
1998 06	!	1241	982	195	-	193	-	268	-	-	
1998 07	!	770	411	76	102	226	-	63	-	-	
1998 08	!	:	:	102	103	237	-	-	-	-	
1998 09	!	:	:	:	:	:	-	193	-	-	
1997 01 - 09	!	6674	4722	1203	-	1835	-	649	-	-	
1998 01 - 09	!	:	:	:	:	:	-	868	-	-	
<b>EINFUHREN AUS ALGERIEN</b>		<b>IMPORTS FROM ALGERIA</b>						<b>IMPORTATIONS EN PROVENANCE D'ALGERIE</b>			
1996 01-12	!	17105	16067	-	-	4930	81	1646	3017	-	
1997 01-12	!	15562	15016	76	-	3786	-	1188	3962	-	
1997 05	!	1232	1202	-	-	195	-	170	231	-	
1997 06	!	976	901	-	-	245	-	210	316	-	
1997 07	!	1629	1511	-	-	196	-	93	513	-	
1997 08	!	1394	1394	-	-	333	-	-	247	-	
1998 05	!	:	:	-	-	507	-	-	119	-	
1998 06	!	:	:	-	-	486	-	111	159	-	
1998 07	!	:	:	-	-	405	-	-	215	-	
1998 08	!	:	:	-	-	532	-	31	289	-	
1997 01 - 08	!	10968	10583	76	-	2418	-	794	3024	-	
1998 01 - 08	!	:	:	-	-	3447	-	546	2033	-	

I	L	NL	A	P	FIN	S	UK	N	
ROHÖL UND FEEDSTOCKS 1000 T			CRUDE OIL AND FEEDSTOCKS 1000 T				PETROLE BRUT ET SEMI RAFFINE 1000 T		
EINFUHREN AUS OSTEUROPA			IMPORTS FROM EASTERN EUROPE				IMPORT. EN PROVENANCE D'EUROPE ORIENTALE		
12042	2979	114	551	2334	1822	4197	89	1996 01-12	
12547	2788	58	836	4392	1977	5258	199	1997 01-12	
891	230	-	-	297	172	519	-	1997 05	
1468	379	-	133	390	166	590	-	1997 06	
703	311	58	-	555	167	349	-	1997 07	
894	447	-	-	305	199	296	-	1997 08	
686	208	:	-	617	277	513	-	1998 05	
914	-13	:	135	617	263	449	41	1998 06	
505	514	:	137	281	177	476	-	1998 07	
1508	495	:	:	449	79	546	44	1998 08	
7547	2271	58	562	2933	1475	3510	87	1997 01 - 08	
7590	1331	:	:	3538	1345	3266	142	1998 01 - 08	
EINFUHREN AUS ANDEREN DRITTEN LAENDERN			IMPORTS FROM OTHER THIRD-PARTY COUNTRIES				IMPORT. EN PROV. D'AUTRES PAYS TIERS		
2191	15922	-	1135	2407	8897	28217	-	1996 01-12	
3262	15058	-	1278	2452	8370	30166	-	1997 01-12	
24	1020	-	29	135	700	2533	-	1997 05	
180	1352	-	166	145	549	2526	-	1997 06	
283	1014	-	100	160	763	2844	-	1997 07	
433	1912	-	173	163	623	2878	-	1997 08	
220	1022	:	166	452	786	2354	-	1998 05	
251	498	:	102	452	547	3306	-	1998 06	
83	1215	:	58	220	733	3077	-	1998 07	
220	1255	:	:	248	845	1821	-	1998 08	
1670	11044	-	868	1438	5211	20326	-	1997 01 - 08	
2318	6173	:	:	2432	6546	19796	-	1998 01 - 08	
EINFUHREN AUS MEXIKO			IMPORTS FROM MEXICO				IMPORT. EN PROVENANCE DU MEXIQUE		
-	-	-	400	-	-	724	-	1996 01-12	
80	69	-	677	-	-	717	-	1997 01-12	
-	-	-	-	-	-	-	-	1997 06	
-	-	-	133	-	-	145	-	1997 07	
-	-	-	-	-	-	25	-	1997 08	
-	-	-	-	-	-	82	-	1997 09	
-	-	-	-	-	-	80	-	1998 06	
80	-	:	-	-	-	79	-	1998 07	
-	-	:	:	:	-	80	-	1998 08	
-	-	:	:	:	-	80	-	1998 09	
-	-	-	404	-	-	555	-	1997 01 - 09	
80	:	:	:	-	-	:	-	1998 01 - 09	
EINFUHREN AUS VENEZUELA			IMPORTS FROM VENEZUELA				IMPORTATIONS EN PROVENANCE DU VENEZUELA		
292	386	123	1116	1327	-	-	-	1996 01-12	
476	418	390	950	1446	-	-	-	1997 01-12	
-	47	-	111	182	-	-	-	1997 06	
230	47	-	-	146	-	-	-	1997 07	
40	-	130	106	138	-	-	-	1997 08	
-	46	-	91	168	-	-	-	1997 09	
196	130	-	64	195	-	-	-	1998 06	
-	46	-	122	135	-	-	-	1998 07	
-	47	:	185	144	-	-	-	1998 08	
40	:	:	:	:	-	-	-	1998 09	
448	326	261	787	1165	-	-	-	1997 01 - 09	
526	:	:	:	:	-	-	-	1998 01 - 09	
EINFUHREN AUS ALGERIEN			IMPORTS FROM ALGERIA				IMPORTATIONS EN PROVENANCE D'ALGERIE		
2746	3389	256	83	-	-	957	-	1996 01-12	
2041	3814	149	-	-	-	546	-	1997 01-12	
237	369	-	-	-	-	30	-	1997 05	
130	-	-	-	-	-	75	-	1997 06	
77	483	149	-	-	-	118	-	1997 07	
184	630	-	-	-	-	-	-	1997 08	
103	250	:	-	-	-	-	-	1998 05	
195	355	:	-	-	-	-	-	1998 06	
188	194	:	-	-	90	84	-	1998 07	
258	259	:	:	-	-	42	-	1998 08	
1464	2658	149	-	-	-	385	-	1997 01 - 08	
1626	2436	:	:	-	90	210	-	1998 01 - 08	

	EU-15	EUR-11	B	DK	D	EL	E	F	IRL	
<b>ROHOEL UND FEEDSTOCKS</b>	<b>CRUDE OIL AND FEEDSTOCKS</b>					<b>PETROLE BRUT ET SEMI RAFFINE</b>				
1000 T	1000 T					1000 T				
<b>EINFUHREN AUS LIBYEN</b>	<b>IMPORTS FROM LIBYA</b>					<b>IMPORTATIONS EN PROVENANCE DE LIBYE</b>				
1996 01-12	49441	45260	-	-	11256	1610	5610	1851	-	
1997 01-12	50298	46719	3	-	11893	1674	5010	2484	-	
1997 05	4655	4421	-	-	1312	131	323	196	-	
1997 06	4189	3983	-	-	1040	176	405	321	-	
1997 07	4736	4395	-	-	1039	127	558	447	-	
1997 08	4398	4018	-	-	1125	170	474	91	-	
1998 05	:	:	-	-	1072	132	543	272	-	
1998 06	:	:	-	-	1020	101	407	81	-	
1998 07	:	:	-	-	1374	100*	744	159	-	
1998 08	:	:	64	-	1196	100*	476	208	-	
1997 01 - 08	33676	31119	3	-	8219	1221	3452	1615	-	
1998 01 - 08	:	:	64	-	8860	943*	4247	1589	-	
<b>EINFUHREN AUS AEGYPTE</b>	<b>IMPORTS FROM EGYPT</b>					<b>IMPORTATIONS EN PROVENANCE D'EGYPTE</b>				
1996 01-12	6142	5355	82	-	-	732	244	82	-	
1997 01-12	3945	3686	17	-	-	179	-	53	-	
1997 05	127	74	-	-	-	53	-	-	-	
1997 06	176	150	14	-	-	-	-	-	-	
1997 07	498	498	3	-	-	-	-	26	-	
1997 08	291	291	-	-	-	-	-	-	-	
1998 05	:	:	-	-	-	62	22	-	-	
1998 06	:	:	5	-	-	-	-	-	-	
1998 07	:	:	15	-	-	-	-	-	-	
1998 08	:	:	7	-	-	-	87	53	-	
1997 01 - 08	2877	2618	17	-	-	179	-	53	-	
1998 01 - 08	:	:	27	-	-	115	109	53	-	
<b>EINFUHREN AUS NIGERIA</b>	<b>IMPORTS FROM NIGERIA</b>					<b>IMPORTATIONS EN PROVENANCE DU NIGERIA</b>				
1996 01-12	33191	31439	40	-	3968	-	10845	8418	-	
1997 01-12	27440	26774	81	-	4981	-	9723	4018	-	
1997 05	1561	1561	-	-	413	-	441	128	-	
1997 06	802	802	-	-	87	-	547	90	-	
1997 07	2850	2728	-	-	278	-	884	315	-	
1997 08	1444	1444	-	-	403	-	552	148	-	
1998 05	:	:	-	-	128	-	336	131	-	
1998 06	:	:	-	-	63	-	515	674	-	
1998 07	:	:	-	-	109	-	374	567	-	
1998 08	:	:	-	-	149	-	907	1040	-	
1997 01 - 08	16496	16064	81	-	3380	-	5378	2047	-	
1998 01 - 08	:	:	-	-	1414	-	5107	4425	-	
<b>EINFUHREN AUS GABON</b>	<b>IMPORTS FROM GABON</b>					<b>IMPORTATIONS EN PROVENANCE DU GABON</b>				
1996 01-12	614	614	-	-	107	-	-	424	-	
1997 01-12	812	812	-	-	-	-	-	787	-	
1997 06	-	-	-	-	-	-	-	-	-	
1997 07	25	25	-	-	-	-	-	-	-	
1997 08	-	-	-	-	-	-	-	-	-	
1997 09	-	-	-	-	-	-	-	-	-	
1998 06	381	381	-	-	-	-	128	253	-	
1998 07	128	128	-	-	-	-	-	128	-	
1998 08	136	136	-	-	-	-	136	-	-	
1998 09	:	:	:	:	:	:	-	129	-	
1997 01 - 09	676	676	-	-	-	-	-	651	-	
1998 01 - 09	:	:	:	:	:	:	264	1039	-	
<b>EINFUHREN AUS DEM IRAK</b>	<b>IMPORTS FROM IRAQ</b>					<b>IMPORTATIONS EN PROVENANCE D'IRAK</b>				
1996 01-12	119	119	-	-	-	-	119	-	-	
1997 01-12	10879	10467	512	-	37	412	3624	3846	-	
1997 06	145	145	1	-	-	-	134	10	-	
1997 07	-	-	-	-	-	-	-	-	-	
1997 08	632	632	-	-	-	-	276	267	-	
1997 09	1720	1589	-	-	-	131	545	538	-	
1998 06	:	:	-	-	53	-	392	673	-	
1998 07	:	:	316	-	74	-	931	893	-	
1998 08	:	:	530	-	47	-	814	1031	-	
1998 09	:	:	:	:	:	:	391	1027	-	
1997 01 - 09	7769	7635	512	-	-	133	2635	3083	-	
1998 01 - 09	:	:	:	:	:	:	4648	6653	-	



-----										
I	L	NL	A	P	FIN	S	UK	N		
-----										
ROHOEL UND FEEDSTOCKS 1000 T			CRUDE OIL AND FEEDSTOCKS 1000 T				PETROLE BRUT ET SEMI RAFFINE 1000 T			
EINFUHREN AUS LIBYEN			IMPORTS FROM LIBYA				IMPORTATIONS EN PROVENANCE DE LIBYE			
25806	-		258		479		1571		! 1996 01-12	
26765	-		89		475		1905		! 1997 01-12	
2590	-	-	-		-		103		! 1997 05	
2132	-	-	-		85		30		! 1997 06	
2262	-	-	89		-		214		! 1997 07	
2257	-	-	-		71		210		! 1997 08	
2243	-	:	:		-		150		! 1998 05	
2228	-	:	:		-		162		! 1998 06	
2034	-	:	:		-		165		! 1998 07	
2354	-	:	:		-		116		! 1998 08	
17415	-		89		326		1336		! 1997 01 - 08	
17939	-	:	:		:		1006		! 1998 01 - 08	
EINFUHREN AUS AEGYPTEN			IMPORTS FROM EGYPT				IMPORTATIONS EN PROVENANCE D'EGYPTE			
3426	403	-	-		1118		55		! 1996 01-12	
2675	279	-	-		662		80		! 1997 01-12	
74	-	-	-		-		-		! 1997 05	
136	-	-	-		-		26		! 1997 06	
345	124	-	-		-		-		! 1997 07	
254	37	-	-		-		-		! 1997 08	
430	-	:	:		132		-		! 1998 05	
406	47	:	:		-		-		! 1998 06	
281	-	:	:		-		-		! 1998 07	
101	-	:	:		-		-		! 1998 08	
1738	279	-	-		531		80		! 1997 01 - 08	
2269	47	:	:		:		-		! 1998 01 - 08	
EINFUHREN AUS NIGERIA			IMPORTS FROM NIGERIA				IMPORTATIONS EN PROVENANCE DU NIGERIA			
1229	3020	401	-		3518	-	134	1618	-	! 1996 01-12
2410	2317	153	-		3091	-	360	306	-	! 1997 01-12
125	373	-	-		81	-	-	-	-	! 1997 05
-	-	-	-		78	-	-	-	-	! 1997 06
128	382	153	-		588	-	-	122	-	! 1997 07
-	263	-	-		78	-	-	-	-	! 1997 08
-	-	:	:		284	-	-	61	-	! 1998 05
-	53	:	:		281	-	123	132	-	! 1998 06
131	234	:	:		154	-	-	142	-	! 1998 07
130	373	:	:		:	-	-	-	-	! 1998 08
1321	1776	153	-		1928	-	126	306	-	! 1997 01 - 08
1283	832	:	:		:	-	369	538	-	! 1998 01 - 08
EINFUHREN AUS GABUN			IMPORTS FROM GABON				IMPORTATIONS EN PROVENANCE DU GABON			
83	-	-	-		-		-	-		! 1996 01-12
25	-	-	-		-		-	-		! 1997 01-12
-	-	-	-		-		-	-		! 1997 06
25	-	-	-		-		-	-		! 1997 07
-	-	-	-		-		-	-		! 1997 08
-	-	-	-		-		-	-		! 1997 09
-	-	-	-		-		-	-		! 1998 06
-	-	-	-		-		-	-		! 1998 07
-	-	-	-		-		-	-		! 1998 08
-	:	:	:		:		:	:		! 1998 09
25	-	-	-		-		-	-		! 1997 01 - 09
-	:	:	:		:		:	:		! 1998 01 - 09
EINFUHREN AUS DEM IRAK			IMPORTS FROM IRAQ				IMPORTATIONS EN PROVENANCE D'IRAK			
-	-	-	-		-		-	-		! 1996 01-12
1628	292	-	-		528		-	-		! 1997 01-12
-	-	-	-		-		-	-		! 1997 06
-	-	-	-		-		-	-		! 1997 07
89	-	-	-		-		-	-		! 1997 08
251	-	-	-		255		-	-		! 1997 09
301	60	:	:		129		-	-		! 1998 06
620	-	:	:		273		-	-		! 1998 07
640	271	:	:		:		-	-		! 1998 08
756	:	:	:		:		:	:		! 1998 09
877	-	-	-		528		-	-		! 1997 01 - 09
3844	:	:	:		:		:	:		! 1998 01 - 09

	EU-15	EUR-11	B	DK	D	EL	E	F	IRL	
<b>ROHOEL UND FEEDSTOCKS</b> 1000 T			<b>CRUDE OIL AND FEEDSTOCKS</b> 1000 T				<b>PETROLE BRUT ET SEMI RAFFINE</b> 1000 T			
<b>EINFUHREN AUS IRAN</b>			<b>IMPORTS FROM IRAN</b>				<b>IMPORTATIONS EN PROVENANCE D'IRAN</b>			
1996 01-12	48637	39372	3169		904	7073	6828	8566		
1997 01-12	44589	35286	2771		1162	7897	5165	6370		
1997 05	4407	3547	99		70	587	561	434		
1997 06	3906	3066	179		151	565	412	540		
1997 07	4787	3779	1235		93	722	433	539		
1997 08	4047	3386	139		157	661	604	875		
1998 05	:	:	321		71	489	562	973		
1998 06	:	:	267		44	718	553	672		
1998 07	:	:	221		192	700*	411	1067		
1998 08	:	:	279		88	700*	416	626		
1997 01 - 08	30151	23602	2212		800	5143	3272	4196		
1998 01 - 08	:	:	1510		584	5460*	3477	5687		
<b>EINFUHREN AUS SAUDI-ARABIEN</b>			<b>IMPORTS FROM SAUDI ARABIA</b>				<b>IMPORT. EN PROVENANCE D'ARABIE SAOUDITE</b>			
1996 01-12	79965	69948	9270	-	5597	5407	8987	18675		
1997 01-12	87486	76278	10568	-	5928	5597	9058	19426		
1997 05	6280	5451	856	-	535	490	910	1276		
1997 06	7059	6243	853	-	570	437	635	1769		
1997 07	8063	7259	838	-	574	399	913	1919		
1997 08	7953	6844	1105	-	600	558	640	1580		
1998 05	:	:	1161	-	575	462	1007	1796		
1998 06	:	:	1213	-	405	642	637	1299		
1998 07	:	:	709	-	494	650*	773	1438		
1998 08	:	:	769	-	463	650*	670	1444		
1997 01 - 08	54167	47256	5873	-	3821	3515	6095	11932		
1998 01 - 08	:	:	7615	-	3481	5040*	6381	12086		
<b>EINFUHREN AUS KUWAIT</b>			<b>IMPORTS FROM KUWAIT</b>				<b>IMPORTATIONS EN PROVENANCE DU KOWEIT</b>			
1996 01-12	12863	11223	780	-	811	-	-	804		
1997 01-12	10967	9423	224	-	623	-	-	869		
1997 06	669	555	-	-	54	-	-	-		
1997 07	1227	1109	-	-	61	-	-	271		
1997 08	653	537	-	-	40	-	-	12		
1997 09	1182	1063	-	-	68	-	-	284		
1998 06	934	802	-	-	111	-	-	-		
1998 07	694	562	-	-	61	-	-	-		
1998 08	453	453	-	-	58	-	-	-		
1998 09	:	:	:	:	:	:	:	270		
1997 01 - 09	8948	7775	224	-	458	-	-	869		
1998 01 - 09	:	:	:	:	:	:	-	832		
<b>EINFUHREN AUS KATAR</b>			<b>IMPORTS FROM QATAR</b>				<b>IMPORTATIONS EN PROVENANCE DU QATAR</b>			
1996 01-12	78	78	-	-	-	-	-	-		
1997 01-12	-	-	-	-	-	-	-	-		
1997 06	-	-	-	-	-	-	-	-		
1997 07	-	-	-	-	-	-	-	-		
1997 08	-	-	-	-	-	-	-	-		
1997 09	-	-	-	-	-	-	-	-		
1998 06	-	-	-	-	-	-	-	-		
1998 07	-	-	-	-	-	-	-	-		
1998 08	:	:	:	:	:	:	:	-		
1998 09	:	:	:	:	:	:	:	-		
1997 01 - 09	-	-	-	-	-	-	-	-		
1998 01 - 09	:	:	:	:	:	:	-	-		
<b>EINFUHREN AUS VEREINIGTEN ARAB. EMIRATEN</b>			<b>IMPORTS FROM THE UNITED ARAB EMIRATES</b>				<b>IMPORT. EN PROV. DES EMIRATS ARABES UNIS</b>			
1996 01-12	1021	1021	905	-	-	-	80	5		
1997 01-12	130	130	-	-	48	-	-	-		
1997 06	9	9	-	-	9	-	-	-		
1997 07	102	102	-	-	20	-	-	-		
1997 08	-	-	-	-	-	-	-	-		
1997 09	-	-	-	-	-	-	-	-		
1998 06	244	244	-	-	-	-	-	244		
1998 07	136	136	-	-	-	-	-	-		
1998 08	:	:	-	-	-	-	-	-		
1998 09	:	:	:	:	:	:	-	-		
1997 01 - 09	130	130	-	-	48	-	-	-		
1998 01 - 09	:	:	:	:	:	-	-	310		

-----										
I	L	NL	A	P	FIN	S	UK	N		
-----										
ROHOEL UND FEEDSTOCKS 1000 T			CRUDE OIL AND FEEDSTOCKS 1000 T				PETROLE BRUT ET SEMI RAFFINE 1000 T			
EINFUHREN AUS IRAN			IMPORTS FROM IRAN				IMPORTATIONS EN PROVENANCE D'IRAN			
13152	5072	81	1600			1374	818	-	! 1996 01-12	
12903	5093	-	1822			1406	-	-	! 1997 01-12	
1580	386	-	417			273	-	-	! 1997 05	
1052	596	-	136			275	-	-	! 1997 06	
965	514	-	-			286	-	-	! 1997 07	
1099	381	-	131			-	-	-	! 1997 08	
1415	333	:	292			289	126	-	! 1998 05	
1350	465	:	126			148	133	-	! 1998 06	
1158	279	:	273			287	142	-	! 1998 07	
1085	604	:	:			264	-	-	! 1998 08	
8340	3574	-	1208			1406	-	-	! 1997 01 - 08	
8405	2528	:	:			1565	439	-	! 1998 01 - 08	
EINFUHREN AUS SAUDI-ARABIEN			IMPORTS FROM SAUDI ARABIA				IMPORT. EN PROVENANCE D'ARABIE SAOUDITE			
11377	13383	106	2553	-		2012	2598	-	! 1996 01-12	
13908	14246	265	2879	-		2606	3005	-	! 1997 01-12	
928	810	-	136	-		-	339	-	! 1997 05	
1064	921	-	431	-		-	379	-	! 1997 06	
1613	928	265	209	-		-	405	-	! 1997 07	
1186	1463	-	270	-		278	273	-	! 1997 08	
1132	1337	:	212	-		438	356	-	! 1998 05	
891	1614	:	163	-		290	225	-	! 1998 06	
1248	1111	:	198	-		-	274	-	! 1998 07	
1211	1280	:	:	-		388	193	-	! 1998 08	
9212	8165	265	1893	-		1401	1995	-	! 1997 01 - 08	
9117	8070	:	:	-		2398	2189	-	! 1998 01 - 08	
EINFUHREN AUS KUWAIT			IMPORTS FROM KUWAIT				IMPORTATIONS EN PROVENANCE DU KOWEIT			
-	8828						1640		! 1996 01-12	
4	7703						1544		! 1997 01-12	
-	501						114		! 1997 06	
-	777						118		! 1997 07	
-	485						116		! 1997 08	
-	711						119		! 1997 09	
-	691						132		! 1998 06	
-	501						132		! 1998 07	
-	395						-		! 1998 08	
-	:						:		! 1998 09	
-	6224						1173		! 1997 01 - 09	
-	:						:		! 1998 01 - 09	
EINFUHREN AUS KATAR			IMPORTS FROM QATAR				IMPORTATIONS EN PROVENANCE DU QATAR			
78	-		-						! 1996 01-12	
-	-		-				-		! 1997 01-12	
-	-		-				-		! 1997 06	
-	-		-				-		! 1997 07	
-	-		-				-		! 1997 08	
-	-		-				-		! 1997 09	
-	-		-				-		! 1998 06	
-	-		-				-		! 1998 07	
-	-		:				-		! 1998 08	
-	:		:				:		! 1998 09	
-	-		-				-		! 1997 01 - 09	
-	:		:				:		! 1998 01 - 09	
EINFUHREN AUS VEREINIGTEN ARAB. EMIRATEN			IMPORTS FROM THE UNITED ARAB EMIRATES				IMPORT. EN PROV. DES EMIRATS ARABES UNIS			
-	31		-						! 1996 01-12	
-	-		82				-		! 1997 01-12	
-	-		-				-		! 1997 06	
-	-		82				-		! 1997 07	
-	-		-				-		! 1997 08	
-	-		-				-		! 1997 09	
-	-		-				-		! 1998 06	
-	59		77				-		! 1998 07	
-	-		-				-		! 1998 08	
-	:		:				:		! 1998 09	
-	-		82				-		! 1997 01 - 09	
-	:		:				:		! 1998 01 - 09	

	EU-15	EUR-11	B	DK	D	EL	E	F	IRL	
<b>ROHÖL UND FEEDSTOCKS</b> 1000 T			<b>CRUDE OIL AND FEEDSTOCKS</b> 1000 T				<b>PETROLE BRUT ET SEMI RAFFINE</b> 1000 T			
<b>EINFÜHREN AUS DER GUS</b>			<b>IMPORTS FROM THE CIS</b>				<b>IMPORTATIONS EN PROVENANCE DE LA CEI</b>			
1996 01-12	70961	61347	4865	816	25545	2780	4205	8715	-	
1997 01-12	71687	63278	4190	163	25210	2762	4801	8538	-	
1997 05	5873	5182	313	-	2023	185	451	977	-	
1997 06	7039	6192	451	-	1771	196	659	941	-	
1997 07	5953	5368	465	-	1953	153	616	714	-	
1997 08	6469	5810	402	3	1810	266	844	1108	-	
1998 05	:	:	396	-	2360	5	718	540	-	
1998 06	:	:	251	-	2260	182	602	492	-	
1998 07	:	:	456	-	2661	150*	-	755	-	
1998 08	:	:	391	-	2122	150*	-	531	-	
1997 01 - 08	49877	43869	3033	156	16688	2012	3773	7011	-	
1998 01 - 08	:	:	2206	-	18114	872*	3007	3920	-	
<b>EINFÜHREN AUS NORWEGEN</b>			<b>IMPORTS FROM NORWAY</b>				<b>IMPORTATIONS EN PROVENANCE DE NORVEGE</b>			
1996 01-12	112827	71007	10116	4756	22422	-	1948	15000	1847	
1997 01-12	115650	72922	9990	4218	22018	-	814	18028	2891	
1997 05	9735	6132	822	370	1775	-	127	2051	252	
1997 06	8288	4819	456	394	1393	-	-	1073	245	
1997 07	9840	6042	712	191	2172	-	25	1420	256	
1997 08	10315	6423	830	391	1913	-	-	1181	163	
1998 05	9828	6250	784	438	1850	-	-	1686	249	
1998 06	9264	4967	572	444	2153	-	-	960	238	
1998 07	10745	6516	859	419	2441	-	94	1520	336	
1998 08	:	:	635	302	1476	-	-	1237	-	
1997 01 - 08	76387	48221	6738	2655	14633	-	425	11332	1826	
1998 01 - 08	:	:	6174	3230	15450	-	270	12349	1884	
<b>EINFÜHREN AUS OPEC-LAENDERN</b>			<b>IMPORTS FROM OPEC</b>				<b>IMPORTATIONS EN PROVENANCE DE L'OPEP</b>			
1996 01-12	250444	220492	14951	616	30370	14171	35081	41760	-	
1997 01-12	258919	227017	15681	102	30901	15580	34705	41764	-	
1997 05	21275	18935	1345	-	2837	1210	2681	2910	-	
1997 06	18630	16286	1255	-	2318	1178	2494	3046	-	
1997 07	24366	21709	2143	-	2715	1248	2881	4004	-	
1997 08	21336	18826	1399	-	2820	1389	2630	3220	-	
1998 05	:	:	1605	199	3157	1210	2925	4764	-	
1998 06	:	:	1675	-	2375	1461	3011	4055	-	
1998 07	:	:	1322	102	2935	1450*	3296	4467	-	
1998 08	:	:	1744	103	2770	1450*	3450	4638	-	
1997 01 - 08	168194	146465	10092	-	20732	9881	21600	26597	-	
1998 01 - 08	:	:	11290	812	20716	11768*	24954	33228	-	
<b>GESAMTAUSFUHREN</b>			<b>TOTAL EXPORTS</b>				<b>EXPORTATIONS TOTALES</b>			
1996 01-12	88425	6607	2735	5284	1778	272	-	921	-	
1997 01-12	95100	8528	2848	7070	3582	102	-	1093	-	
1997 06	6871	562	328	706	105	-	-	92	-	
1997 07	7449	544	193	458	207	-	-	1	-	
1997 08	7998	936	227	589	584	-	-	106	-	
1997 09	7807	1058	233	629	535	-	-	155	-	
1998 06	8188	669	247	574	224	-	-	79	-	
1998 07	8105	318	219	788	-	-	-	51	-	
1998 08	7164	331	278	586	-	-	-	22	-	
1998 09	:	:	:	:	:	:	-	59	-	
1997 01 - 09	69864	6318	2201	4919	2478	102	-	761	-	
1998 01 - 09	:	:	:	:	:	:	-	795	-	
1998 / 1997 %	:	:	:	:	:	:	-	4.5	-	
<b>EINSATZ IN DEN RAFFINERIEEN</b>			<b>INPUT TO REFINERIES</b>				<b>ENTREES EN RAFFINERIES</b>			
1996 01-12	643183	495448	25036	10592	116364	19885	54392	86378	2125	
1997 01-12	654460	506846	36869	8615	111106	20292	57557	91439	2900	
1997 05	55105	43060	3133	603	9448	1817	4680	7908	249	
1997 06	52428	40821	2972	694	8277	1342	4612	7714	240	
1997 07	55684	42963	3101	698	9058	1611	4966	7742	222	
1997 08	56659	43765	3236	670	9345	1903	4973	7944	226	
1998 05	55765*	43927*	3254	718	10015	1197	4765	8284	279	
1998 06	55333*	42855*	3206	642	9580	1783	5058	7679	248	
1998 07	58813*	46184*	3370	727	10339	1750*	5410	8350	285	
1998 08	57299*	45824*	3142	580	9951	1700*	5718	8285	251	
1997 01 - 08	431348	333852	24063	6021	73032	13331	37222	60534	1858	
1998 01 - 08	448906*	352544*	25216	5409	78242	13542*	41681	63595	2133	
1998 / 1997 %	4.1*	5.6*	4.8	-10.2	7.1	1.6*	12.0	5.1	14.8	

-----								
I	L	NL	A	P	FIN	S	UK	N
-----								
ROHOEL UND FEEDSTOCKS 1000 T			CRUDE OIL AND FEEDSTOCKS 1000 T			PETROLE BRUT ET SEMI RAFFINE 1000 T		
EINFUHREN AUS DER GUS			IMPORTS FROM THE CIS			IMPORTATIONS EN PROVENANCE DE LA CEI		
12042	2979	111	551	2334	1822	4196	89	1996 01-12
12472	2788	51	836	4392	1977	3507	199	1997 01-12
891	230	-	-	297	172	334	-	1997 05
1468	379	-	133	390	166	485	-	1997 06
703	311	51	-	555	167	265	-	1997 07
894	447	-	-	305	199	191	-	1997 08
686	208	:	-	-	277	402	-	1998 05
808	-13	:	-	-	263	381	41	1998 06
426	514	:	-	-	177	381	-	1998 07
1468	495	:	:	-	79	341	44	1998 08
7547	2271	51	562	2933	1475	2365	87	1997 01 - 08
7113	1367	:	:	1562	1169	2131	142	1998 01 - 08
EINFUHREN AUS NORWEGEN			IMPORTS FROM NORWAY			IMPORTATIONS EN PROVENANCE DE NORVEGE		
1729	15110		428	2407	8897	28167		1996 01-12
2569	13916		244	2452	8370	30140		1997 01-12
-	970		-	135	700	2533		1997 05
135	1287		85	145	549	2526		1997 06
283	1014		-	160	763	2844		1997 07
304	1785		84	163	623	2878		1997 08
220	1009		-	452	786	2354		1998 05
223	369		-	452	547	3306		1998 06
83	963		-	220	733	3077		1998 07
220	1236		:	248	845	1821		1998 08
1306	10279		244	1438	5211	20300		1997 01 - 08
2230	8270		:	2432	6543	19796		1998 01 - 08
EINFUHREN AUS OPEC-LAENDERN			IMPORTS FROM OPEC			IMPORTATIONS EN PROVENANCE DE L'OPEP		
54763	34109	1102	8356	-	4636	10529	-	1996 01-12
60160	33883	656	9267	-	5322	10898	-	1997 01-12
5663	2735	-	764	-	403	727	-	1997 05
4378	2065	-	730	-	386	780	-	1997 06
5300	3131	656	879	-	286	1123	-	1997 07
4855	3222	-	680	-	384	737	-	1997 08
5383	2786	:	922	-	927	1130	-	1998 05
5161	3368	:	699	-	625	979	-	1998 06
5379	2424	:	975	-	499	1074	-	1998 07
5678	3229	:	:	-	837	495	-	1998 08
38851	21966	656	5971	-	3629	8219	-	1997 01 - 08
41944	19690	:	:	-	5116	6266	-	1998 01 - 08
GESAMTAUSFUHREN			TOTAL EXPORTS			EXPORTATIONS TOTALES		
320	853				440	75822	141978	1996 01-12
415	590				410	78990	142909	1997 01-12
9	28				22	5581	10819	1997 06
58	85				36	6411	12963	1997 07
-	19				46	6427	10130	1997 08
56	79				21	6099	11851	1997 09
81	38				38	6907	12206	1998 06
12	36				30	6969	11422	1998 07
-	31				35	6212	9067	1998 08
49	:				:	:	10854	1998 09
375	503				293	58232	107563	1997 01 - 09
311	:				:	:	103718	1998 01 - 09
-17.1	:				:	:	-3.6	1998 / 1997 %
EINSATZ IN DEN RAFFINERIEEN			INPUT TO REFINERIES			ENTREES EN RAFFINERIES		
88515	80159	9561	12664	10254	20589	96669	14505	1996 01-12
94069	80085	9994	13401	9426	21684	97023	15237	1997 01-12
7974	7014	870	911	873	1734	7891	1325	1997 05
7339	6849	888	1052	878	1840	7731	1290	1997 06
7788	7111	912	1160	903	1748	8664	1330	1997 07
8427	6912	707	1215	780	1891	8430	1340	1997 08
7603	6506	900*	1260	1061	1673	8250	1226	1998 05
7691	6321	900*	1111	1061	1865	8188	1241	1998 06
8104	7125	900*	1273	1028	1986	8166	1313	1998 07
8554	6808	900*	1200*	1015	1750	7445	1315	1998 08
60524	54460	6493	8856	6810	14031	64113	10159	1997 01 - 08
63442	53574	7247*	9444*	7970	14606	62805	10049	1998 01 - 08
4.8	-1.6	11.6*	6.6*	17.0	4.1	-2.1	-1.1	1998 / 1997 %

	EU-15	EUR-11	B	DK	D	EL	E	F	IRL	
<b>ROHOEL UND FEEDSTOCKS</b>										
1000 T			<b>CRUDE OIL AND FEEDSTOCKS</b>				1000 T			<b>PETROLE BRUT ET SEMI RAFFINE</b>
1000 T			1000 T				1000 T			1000 T
<b>BESTAENDE AM ENDE EINES ZEITRAUMS</b>			<b>STOCKS END OF PERIOD</b>				<b>STOCKS - FIN DE PERIODE</b>			
1996 12	55143	45651	801	652	19074	1231	4119	7155	348	
1997 12	54542	44104	857	626	17299	1325	4586	7443	315	
1997 05	56765	46303	904	711	19055	1289	4398	7532	317	
1997 06	53910	43790	790	569	18767	1495	3868	6412	327	
1997 07	57389	45021	716	492	19188	1441	4368	7077	357	
1997 08	52734	42939	921	482	18411	1406	4080	6795	290	
1998 05	59479*	47664*	961	591	18010	1851	5127	7720	428	
1998 06	59208*	47552*	953	658	18690	1922	4841	7249	417	
1998 07	58668*	47071*	890	725	19477	1900	4945	7555	475	
1998 08	57713*	46551*	1003	807	19403	1900*	4620	7149	477	
<b>ROHOEL UND MINERALOELERZEUGNISSE</b>										
<b>NETTOEINFUHREN</b>			<b>CRUDE OIL AND PETROLEUM PRODUCTS</b>				<b>PETROLE BRUT ET PRODUITS PETROLIERS</b>			
<b>NETTOEINFUHREN</b>			<b>NET IMPORTS</b>				<b>IMPORTATIONS NETTES</b>			
1996 01-12	470657	472652	28130	1436	133674	17615	57879	88059	5837	
1997 01-12	463465	476986	28656	-1549	132636	18569	62458	87235	6277	
1997 05	38724	39508	2274	-123	12063	1352	5111	7229	399	
1997 06	36759	36225	2088	-153	10608	1388	4544	5910	522	
1997 07	40617	41906	2131	-82	12676	1522	5828	7500	516	
1997 08	38393	39698	2599	-32	10762	1747	5164	7438	371	
1998 05	44784*	44508*	2482	-14	12398	1190	6006	8167	629	
1998 06	39527*	39826*	2425	6	11348	1582	5101	6503	473	
1998 07	40693*	41708*	2297	-248	12724	1540*	5603	8046	660	
1998 08	41864*	42905*	2561	-61	11777	1540*	5721	7673	566	
1997 01 - 08	304306	312485	18992	-910	89066	11928	40372	57303	3891	
1998 01 - 08	324979*	331007*	19967	-683	91743	13155*	43774	60156	4574	
1998 / 1997 %	6.8*	5.9*	5.1	-25.0	3.0	10.3*	8.4	5.0	17.6	
<b>MINERALOELERZEUGNISSE</b>										
<b>NETTOERZEUGUNG IN DEN RAFFINERIEEN</b>			<b>PETROLEUM PRODUCTS</b>				<b>PRODUITS PETROLIERS</b>			
<b>NETTOERZEUGUNG IN DEN RAFFINERIEEN</b>			<b>NET PRODUCTION IN REFINERIES</b>				<b>PRODUCT. NETTE DANS LES RAFFINERIES</b>			
<b>ALLE MINERALOELERZEUGNISSE</b>			<b>ALL PETROLEUM PRODUCTS</b>				<b>TOUS PRODUITS PETROLIERS</b>			
1996 01-12	602676	464141	33641	10366	108989	18971	49961	78835	2059	
1997 01-12	612529	474360	34964	8709	103808	19648	53093	83496	2846	
1997 05	51549	40273	2977	642	8831	1745	4270	7257	242	
1997 06	48954	38204	2771	703	7760	1279	4244	7055	234	
1997 07	52327	40421	2947	707	8539	1537	4565	7214	214	
1997 08	52951	40912	3083	702	8652	1823	4586	7276	224	
1998 05	52045*	40892*	3075	730	9351	1131	4392	7569	270	
1998 06	51664*	39953*	3009	624	8954	1709	4684	7077	240	
1998 07	55012*	43055*	3167	717	9687	1700*	4880	7728	276	
1998 08	53810*	43034*	2991	581	9300	1700*	5304	7621	244	
1997 01 - 08	403897	312461	22842	6062	68187	13031	34211	55371	1824	
1998 01 - 08	419763*	329226*	23949	5376	73153	13037*	38480	58436	2068	
1998 / 1997 %	3.9*	5.4*	4.8	-11.3	7.3	-	12.5	5.5	13.4	
<b>RAFFINERIEGAS</b>										
<b>RAFFINERIEGAS</b>			<b>REFINERY GAS</b>				<b>GAZ DE RAFFINERIE</b>			
1996 01-12	2531	2089	-	52	491	140	28	186	-	
1997 01-12	2347	2000	-	56	403	152	-21	187	-	
1997 05	182	159	-	2	33	14	-4	16	-	
1997 06	192	167	-	4	34	11	-8	18	-	
1997 07	215	189	-	5	43	11	7	19	-	
1997 08	217	188	-	5	39	13	-2	24	-	
1998 05	205	165	-	10	39	10	-8	16	-	
1998 06	212	182	-	7	37	13	-2	18	-	
1998 07	240*	187	-	10	41	12*	-	19	-	
1998 08	228*	187	-	10	46	13*	-	19	-	
1997 01 - 08	1499	1283	-	34	232	101	-11	124	-	
1998 01 - 08	1673*	1379	-	67	315	99*	-27	126	-	
1998 / 1997 %	11.6*	7.5	-	97.1	35.8	-2.0*	145.5	1.6	-	
<b>FLUESSIGGAS</b>										
<b>FLUESSIGGAS</b>			<b>LPG</b>				<b>GPL</b>			
1996 01-12	16279	14040	543	161	2789	533	1497	2772	36	
1997 01-12	16991	14460	506	186	2518	537	1634	2959	43	
1997 05	1540	1316	35	16	249	46	144	266	4	
1997 06	1441	1221	39	18	207	35	138	268	3	
1997 07	1480	1238	34	20	231	38	139	270	3	
1997 08	1531	1298	48	19	232	45	137	277	2	
1998 05	1462*	1225*	48	15	241	45	126	265	3	
1998 06	:	:	60	12	210	49	121	256	4	
1998 07	:	:	58	13	247	50*	139	256	3	
1998 08	:	:	69	11	237	45*	136	259	4	
1997 01 - 08	11686	9938	353	134	1741	350	1121	2026	28	
1998 01 - 08	:	:	446	103	1735	408*	1049	2096	29	
1998 / 1997 %	:	:	26.3	-23.1	-0.4	16.6*	-6.4	3.5	3.6	

-----										
I	L	NL	A	P	FIN	S	UK	N		
-----										
ROHOEL UND FEEDSTOCKS 1000 T			CRUDE OIL AND FEEDSTOCKS 1000 T				PETROLE BRUT ET SEMI RAFFINE 1000 T			
BESTAENDE AM ENDE EINES ZEITRAUMS			STOCKS END OF PERIOD				STOCKS - FIN DE PERIODE			
6291		4488	1389	666	1320	1177	6432	6756	1996 12	
5926		4090	1196	1010	1382	1267	7220	6357	1997 12	
6402		4408	1356	888	1043	1699	6763	5033	1997 05	
6569		3996	1196	865	1000	1495	6561	5290	1997 06	
6436		3643	1281	974	981	1308	9127	5214	1997 07	
5636		4116	1196	689	805	1317	6590	6010	1997 08	
7310		4411	1100*	1168	1429	2126	7247	6512	1998 05	
7091		4492	1100*	1290	1429	1991	7085	5687	1998 06	
6513		3712	1100*	1187	1217	1711	7261	6228	1998 07	
6014		4378	1100*	1100*	1307	1541	6914	6064	1998 08	
ROHOEL UND MINERALOELERZEUGNISSE			CRUDE OIL AND PETROLEUM PRODUCTS				PETROLE BRUT ET PRODUITS PETROLIERS			
NETTOEINFUEHREN			NET IMPORTS				IMPORTATIONS NETTES			
88751	1822	35723	10561	13192	9024	18840	-39886	-146333	1996 01-12	
88695	1867	35306	10584	14274	8998	16989	-47530	-147070	1997 01-12	
7515	152	2038	940	1015	772	1329	-3342	-12968	1997 05	
6699	141	3082	815	1094	722	1135	-1836	-11130	1997 06	
7064	150	2800	1060	1307	874	1194	-3923	-13213	1997 07	
6970	145	4128	670	1008	443	1335	-4355	-10764	1997 08	
7664	152	3448	838*	1462	1262	1727	-2627	-10622	1998 05	
7232	146	3120	838*	1378	1262	1343	-3230	-12346	1998 06	
6589	185	2709	838*	1239	818	1270	-3577	-11674	1998 07	
7982	145	3483	838*	1228*	931	1375	-3895	-9205	1998 08	
56262	1230	23931	6816	9166	5456	10998	-30195	-98763	1997 01 - 08	
60133	1295	24876	6781*	10399*	7309	11946	-30446	-95119	1998 01 - 08	
6.9	5.3	3.9	-0.5*	13.5*	34.0	8.6	0.8	-3.7	1998 / 1997 %	
MINERALOELERZEUGNISSE NETTOERZEUGUNG IN DEN RAFFINERIEN			PETROLEUM PRODUCTS NET PRODUCTION IN REFINERIES				PRODUITS PETROLIERS PRODUCT. NETTE DANS LES RAFFINERIES			
ALLE MINERALOELERZEUGNISSE			ALL PETROLEUM PRODUCTS				TOUS PRODUITS PETROLIERS			
82639		75541	8913	11666	11897	19855	89343	13736	1996 01-12	
87844		75655	9347	12358	10949	19855	89957	14560	1997 01-12	
7402		6615	819	845	1015	1557	7332	1271	1997 05	
6850		6498	844	967	981	1624	7144	1228	1997 06	
7273		6715	857	1071	1026	1581	8081	1306	1997 07	
7882		6546	660	1123	880	1670	7844	1250	1997 08	
7059		6184	850*	1166	976	1618	7674	1170	1998 05	
7101		6043	850*	1019	976	1800	7578	1127	1998 06	
7545		6729	850*	1177	1016	1916	7624	1248	1998 07	
7964		6566	850*	1100*	1094	1679	6816	1272	1998 08	
56483		51357	6073	8158	7955	12848	59495	9723	1997 01 - 08	
58891		50837	6810*	8701*	7901	14025	58099	9495	1998 01 - 08	
4.3		-1.0	12.1*	6.7*	-0.7	9.2	-2.4	-2.4	1998 / 1997 %	
RAFFINERIEGAS			REFINERY GAS				GAZ DE RAFFINERIE			
229		1074	-	-	81		250	72	1996 01-12	
255		1125	-2	-	53		139	61	1997 01-12	
15		96	-	-	3		7	-	1997 05	
23		94	-	-	6		10	-	1997 06	
17		96	-	-	7		10	-	1997 07	
25		99	-	-	3		11	-	1997 08	
20		95	-	-	3		20	7	1998 05	
21		105	-	-	3		10	6	1998 06	
19		106	-	-	2		31	6	1998 07	
20		99	-	-	3		18	7	1998 08	
156		744	-	-	38		81	-	1997 01 - 08	
147		796	-	-	22		128	41	1998 01 - 08	
-5.8		7.0	-	-	-42.1		58.0	-	1998 / 1997 %	
FLUESSIGGAS			LPG				GPL			
2139		3542	20	374	328	261	1284	339	1996 01-12	
2257		3835	37	377	294	270	1538	357	1997 01-12	
198		357	5	23	35	30	132	38	1997 05	
173		333	4	27	29	28	139	28	1997 06	
176		325	5	34	21	27	157	40	1997 07	
224		324	1	27	26	25	144	36	1997 08	
174		287	5*	36	40	26	151	11	1998 05	
179		331	:	37	40	34	149	30	1998 06	
193		338	:	36	38	35	156	37	1998 07	
193		318	:	:	30	29	143	45	1998 08	
1500		2661	23	256	229	201	1063	259	1997 01 - 08	
1473		2460	:	:	265	220	1065	225	1998 01 - 08	
-1.8		-7.6	:	:	15.7	9.5	0.2	-13.1	1998 / 1997 %	

	EU-15	EUR-11	B	DK	D	EL	E	F	IRL	
<b>MINERALOELERZEUGNISSE</b> NETTOERZEUGUNG IN DEN RAFFINERIEEN 1000 T				<b>PETROLEUM PRODUCTS</b> NET PRODUCTION IN REFINERIES 1000 T				<b>PRODUITS PETROLIERS</b> PRODUCT. NETTE DANS LES RAFFINERIES 1000 T		
<b>MOTORENBENZIN</b>				<b>MOTOR SPIRIT</b>				<b>ESSENCES MOTEUR</b>		
1996 01-12	139817	101386	5948	2656	26104	3383	9262	16650	382	
1997 01-12	139995	101014	6102	2567	24642	3583	9235	17171	455	
1997 05	11706	8602	496	209	2013	299	803	1547	40	
1997 06	11453	8331	482	219	1904	270	771	1501	48	
1997 07	11923	8681	522	216	1972	289	848	1519	41	
1997 08	12159	8803	522	210	2038	344	856	1615	42	
1998 05	12139*	8962*	592	195	2250	260	777	1575	42	
1998 06	:	:	566	184	2157	335	839	1527	37	
1998 07	:	:	540	191	2225	360*	942	1623	48	
1998 08	:	:	554	127	2181	350*	961	1713	41	
1997 01 - 08	92338	66854	3919	1760	16207	2406	6060	11562	306	
1998 01 - 08	:	:	4317	1523	17357	2494*	6766	12207	313	
1998 / 1997 %	:	:	10.2	-13.5	7.1	3.7*	11.7	5.6	2.3	
<b>PETROLEUM UND FLUGTURBINENKRAFTSTOFFE</b>				<b>KEROSENES AND JET FUELS</b>				<b>PETROLE LAMPANT ET CARBUREACTEURS</b>		
1996 01-12	43148	28584	1842	412	3315	1986	4071	6419	149	
1997 01-12	43029	28799	1759	433	3625	1959	4074	6707	225	
1997 05	3632	2474	150	34	314	183	312	556	12	
1997 06	3605	2483	137	45	308	142	353	635	22	
1997 07	3908	2645	144	44	300	181	356	650	7	
1997 08	3965	2712	152	40	340	188	427	640	15	
1998 05	3568*	2415*	170	12	325	135	272	599	12	
1998 06	:	:	153	39	341	170	374	501	16	
1998 07	:	:	183	45	335	180*	350	662	10	
1998 08	:	:	222	36	330	150*	437	711	17	
1997 01 - 08	29016	19487	1151	313	2416	1279	2703	4540	126	
1998 01 - 08	:	:	1355	271	2498	1225*	2634	4551	132	
1998 / 1997 %	:	:	17.7	-13.4	3.4	-4.2*	-2.6	0.2	4.8	
<b>ROHBEENZIN</b>				<b>NAPHTHAS</b>				<b>NAPHTAS</b>		
1996 01-12	37864	32379	1148	196	9301	977	2303	4282	59	
1997 01-12	40428	35099	1408	66	8697	957	2694	5744	94	
1997 05	3308	2822	95	-	751	86	193	412	8	
1997 06	3049	2654	56	-	569	63	182	428	7	
1997 07	3227	2793	95	-	646	73	219	419	6	
1997 08	3316	2876	128	-	707	79	177	430	6	
1998 05	3255	2903	60	-	883	15	224	449	9	
1998 06	3329	2896	129	-	806	79	267	379	10	
1998 07	3264*	2893	96	-	831	75*	181	453	10	
1998 08	:	:	113	8	774	80*	240	470	9	
1997 01 - 08	26543	22984	837	66	5605	637	1713	3616	57	
1998 01 - 08	:	:	931	8	6366	597*	2053	3728	80	
1998 / 1997 %	:	:	11.2	-87.9	13.6	-6.3*	19.8	3.1	40.4	
<b>DIESELKRAFTST. UND DESTILLATHEIZOELE</b>				<b>GAS/ DIESEL OIL</b>				<b>GASOIL ET FUEL-OIL FLUIDE</b>		
1996 01-12	220662	175319	12601	4557	47326	4760	17280	32568	702	
1997 01-12	225289	180132	12503	3692	45408	5070	18532	35112	999	
1997 05	18578	14969	1016	280	3791	426	1388	2987	95	
1997 06	17632	14162	977	304	3278	300	1361	2871	84	
1997 07	19281	15313	1043	299	3745	396	1598	2908	84	
1997 08	18914	14975	1121	307	3823	446	1472	2880	78	
1998 05	:	:	1059	361	4047	280	1597	2976	107	
1998 06	:	:	926	269	3771	453	1470	2945	89	
1998 07	:	:	1111	320	4153	440*	1613	3119	110	
1998 08	:	:	990	269	4030	400*	1684	2907	89	
1997 01 - 08	148569	118677	8185	2541	30186	3260	11875	23207	656	
1998 01 - 08	:	:	8229	2344	31834	3487*	13174	24281	761	
1998 / 1997 %	:	:	0.5	-7.8	5.5	7.0*	10.9	4.6	16.0	
<b>RUECKSTANDSHEIZOELE</b>				<b>RESIDUAL FUEL OIL</b>				<b>FUEL-OIL RESIDUEL</b>		
1996 01-12	98622	72873	6224	2332	11677	6634	10434	8895	759	
1997 01-12	100180	74153	6787	1709	10543	6789	11603	9305	1005	
1997 05	8713	6496	589	101	984	639	973	887	85	
1997 06	7666	5713	613	113	719	419	979	684	74	
1997 07	7974	5762	580	123	766	503	872	772	73	
1997 08	8933	6576	593	121	788	624	986	842	78	
1998 05	:	:	632	137	780	342	963	1054	93	
1998 06	:	:	644	113	941	554	963	822	82	
1998 07	:	:	620	138	1019	560*	1125	932	95	
1998 08	:	:	523	120	928	600*	1257	986	85	
1997 01 - 08	65624	48204	4527	1214	6812	4673	7344	6186	632	
1998 01 - 08	:	:	4927	1060	7575	4386*	8624	7294	724	
1998 / 1997 %	:	:	8.8	-12.7	11.2	-6.2*	17.4	17.9	14.6	



I | L | NL | A | P | FIN | S | UK | N |

MINERALOELERZEUGNISSE NETTOERZEUGUNG IN DEN RAFFINERIEEN 1000 T			PETROLEUM PRODUCTS NET PRODUCTION IN REFINERIES 1000 T				PRODUITS PETROLIERS PRODUCT. NETTE DANS LES RAFFINERIES 1000 T		
<b>MOTORENBENZIN</b>			<b>MOTOR SPIRIT</b>				<b>ESSENCES MOTEUR</b>		
19026	14942	2299	2568	4205	4345	28047	3096	1996 01-12	
20190	14161	2367	2848	3843	4572	28259	3423	1997 01-12	
1702	1194	233	219	355	353	2243	310	1997 05	
1571	1282	206	209	357	392	2241	280	1997 06	
1747	1270	186	220	356	378	2359	282	1997 07	
1839	1150	202	248	291	374	2428	320	1997 08	
1640	1245	250*	213	378	320	2402	204	1998 05	
1482	1330	:	244	378	369	2346	272	1998 06	
1720	1277	:	237	347	408	2347	289	1998 07	
1863	1240	:	:	357	361	2244	323	1998 08	
13075	9517	1556	1889	2763	2975	18343	2270	1997 01 - 08	
13330	9724	:	:	2767	2940	18362	2045	1998 01 - 08	
2.0	2.2	:	:	0.1	-1.2	0.1	-9.9	1998 / 1997 ‡	
<b>PETROLEUM UND FLUGTURBINENKRAFTSTOFFE</b>			<b>KEROSENE AND JET FUELS</b>				<b>PETROLE LAMPANT ET CARBUREACTEURS</b>		
4087	6527	479	972	723	234	11932	1095	1996 01-12	
4180	6158	495	1019	557	161	11677	1127	1997 01-12	
397	561	35	69	68	11	930	93	1997 05	
324	516	49	76	63	10	925	101	1997 06	
416	573	49	76	74	13	1025	113	1997 07	
405	522	53	100	58	15	1010	88	1997 08	
351	552	30*	104	-	2	1004	67	1998 05	
390	494	:	90	-	7	974	74	1998 06	
314	563	:	95	-	7	993	93	1998 07	
400	612	:	:	-	10	929	65	1998 08	
2756	4256	340	686	513	123	7814	790	1997 01 - 08	
2683	4180	:	:	-	84	7636	602	1998 01 - 08	
-2.7	-1.8	:	:	-100.0	-31.7	-2.3	-23.8	1998 / 1997 ‡	
<b>ROHBENZIN</b>			<b>NAPHTHAS</b>				<b>NAPHTAS</b>		
3502	10681		801	302	1487	2825	635	1996 01-12	
3887	11322		909	344	1453	2853	567	1997 01-12	
369	940		26	28	120	280	44	1997 05	
346	968		69	29	109	223	50	1997 06	
276	996		99	37	115	246	64	1997 07	
348	960		89	31	135	226	43	1997 08	
418	752		92	16	125	212	27	1998 05	
471	745		73	16	138	216	-3	1998 06	
343	870		80	29	125	171	84	1998 07	
371	785		:	29	130	93	67	1998 08	
2474	7871		570	241	899	1957	358	1997 01 - 08	
2929	6837		:	212	1052	1527	453	1998 01 - 08	
18.4	-13.1		:	-12.0	17.0	-22.0	26.5	1998 / 1997 ‡	
<b>DIESELKRAFTST. UND DESTILLATHEIZÖLE</b>			<b>GAS/ DIESEL OIL</b>				<b>GASOIL ET FUEL-OIL FLUIDE</b>		
31462	21360	3600	3761	4659	7125	28901	6683	1996 01-12	
34328	21267	3793	3932	4258	7617	28778	7069	1997 01-12	
2803	1902	326	262	399	599	2304	614	1997 05	
2724	1827	372	309	359	591	2275	599	1997 06	
2846	1960	377	347	405	591	2682	634	1997 07	
2989	1702	227	351	332	628	2558	626	1997 08	
2697	1660	:	381	385	560	2504	613	1998 05	
2829	1534	:	341	385	650	2498	561	1998 06	
2954	1885	:	415	466	695	2481	578	1998 07	
3210	1888	:	:	512	559	2138	605	1998 08	
22022	14605	2440	2546	2955	4892	19199	4757	1997 01 - 08	
23426	14135	:	:	3435	5141	18757	4662	1998 01 - 08	
6.4	-3.2	:	:	16.2	5.1	-2.3	-2.0	1998 / 1997 ‡	
<b>RUECKSTANDSHEIZÖLE</b>			<b>RESIDUAL FUEL OIL</b>				<b>FUEL-OIL RESIDUEL</b>		
17047	12447	1428	2764	1198	5301	11482	1627	1996 01-12	
16997	12571	1458	2807	1077	5782	11747	1766	1997 01-12	
1437	1127	109	218	87	444	1033	153	1997 05	
1153	1067	92	252	80	494	927	155	1997 06	
1229	1027	110	248	85	457	1129	156	1997 07	
1532	1350	75	256	76	493	1019	124	1997 08	
1297	1138	:	282	112	475	933	226	1998 05	
1174	1022	:	176	112	453	946	168	1998 06	
1424	1213	:	249	87	505	960	145	1998 07	
1443	1150	:	:	131	444	843	142	1998 08	
10816	8321	942	1883	741	3758	7775	1157	1997 01 - 08	
11288	9167	:	:	885	3792	7327	1335	1998 01 - 08	
4.4	10.2	:	:	19.4	0.9	-5.8	15.4	1998 / 1997 ‡	

	EU-15	EUR-11	B	DK	D	EL	E	F	IRL	
<b>MINERALOELERZEUGNISSE</b> NETTOERZEUGUNG IN DEN RAFFINERIEEN 1000 T	<b>PETROLEUM PRODUCTS</b> NET PRODUCTION IN REFINERIES 1000 T					<b>PRODUITS PETROLIERS</b> PRODUCT. NETTE DANS LES RAFFINERIES 1000 T				
<b>VERSCHIEDENE ERZEUGNISSE</b>	<b>SUNDRY PRODUCTS</b>					<b>PRODUITS PETROLIERS DIVERS</b>				
1996 01-12	43949	37405	5339	-	7979	558	5068	7017	-27	
1997 01-12	43605	38641	5939	-	7966	599	5342	6247	21	
1997 05	3867	3436	597	-	695	52	461	586	-2	
1997 06	3894	3475	467	-	742	39	468	650	-3	
1997 07	4264	3802	529	-	838	46	526	657	1	
1997 08	3937	3464	519	-	676	84	533	558	3	
1998 05	:	:	514	-	787	44	441	635	4	
1998 06	:	:	531	-	691	56	652	629	2	
1998 07	:	:	559	-	839	23*	530	664	-	
1998 08	:	:	520	-	775	:	589	556	-1	
1997 01 - 08	28142	24933	3872	-	4981	325	3406	4046	15	
1998 01 - 08	:	:	3744	-	5478	:	4207	4153	29	
1998 / 1997 %	:	:	-3.3	-	10.0	:	23.5	2.6	93.3	
<b>DARUNTER PETROLKOKS</b>	<b>AMONG WHICH PETROLEUM COKE</b>					<b>DONT COKE DE PETROLE</b>				
1996 01-12	2176	2176			1057	-	566			
1997 01-12	2390	2390			1077	-	654			
1997 06	192	192			71	-	59			
1997 07	234	234			117	-	60			
1997 08	223	223			96	-	64			
1997 09	207	207			88	-	63			
1998 06	:	:			85	-	65			
1998 07	:	:			92	-	53			
1998 08	:	:			102	-	68			
1998 09	:	:			:	-	48			
1997 01 - 09	1816	1816			821	-	494			
1998 01 - 09	:	:			:	-	575			
1998 / 1997 %	:	:			:	-	16.4			
<b>ALLE MINERALOELERZEUGNISSE</b> 1000 T	<b>ALL PETROLEUM PRODUCTS</b> 1000 T					<b>TOUS PRODUITS PETROLIERS</b> 1000 T				
<b>BRUTTOINLANDSVERBRAUCH</b>	<b>GROSS INLAND CONSUMPTION</b>					<b>CONSUMMATION INTERIEURE BRUTE</b>				
1996 01-12	-54001	-29058	-12210	-319	21526	-5263	-1544	2801	3425	
1997 01-12	-68089	-36661	-13348	-43	27875	-5417	-736	-3037	3002	
1997 05	-7410	-4307	-1403	55	1768	-696	255	-1166	242	
1997 06	-3623	-2252	-1165	-23	4140	-262	-262	-494	217	
1997 07	-5884	-2294	-1190	-54	3337	-335	98	155	185	
1997 08	-10999	-7113	-1639	-40	2008	-704	-212	-1135	268	
1998 05	-9274*	-6511*	-1609	-120	797	-267	-41	-896	254	
1998 06	-5500*	-2629*	-1222	83	2059	-622	-67	15	288	
1998 07	-7642*	-4034*	-1503	45	2228	-506*	-139	-116	259	
1998 08	-8813*	-7104*	-1329	99	1523	-200*	-771	-992	306	
1997 01 - 08	-47700	-26948	-8692	-361	19091	-3905	-386	-2371	1905	
1998 01 - 08	-53765*	-34923*	-9770	47	14409	-3427*	-2375	-2460	2331	
1998 / 1997 %	12.7*	29.6*	12.4	-113.0	-24.5	-12.3*	515.3	3.8	22.4	
<b>BESTAENDE AM ENDE EINES ZEITRAUMS</b>	<b>STOCKS END OF PERIOD</b>					<b>STOCKS - FIN DE PERIODE</b>				
1996 12	93615	76617	3351	2817	20933	1970	8966	13732	809	
1997 12	94757	77766	3170	2594	22224	2286	8968	14327	1010	
1997 05	92857	76544	3123	2523	21955	1956	8908	14129	832	
1997 06	91571	75822	3056	2599	20795	1785	9153	13925	875	
1997 07	91508	75260	2999	2716	21198	1870	8868	13230	936	
1997 08	96250	79492	3314	2798	21788	2228	9148	14258	859	
1998 05	99260*	81909*	3671	3142	22645	2609	9398	14964	1019	
1998 06	97972*	80549*	3638	3057	22171	2704	9367	14484	952	
1998 07	98408*	80140*	3653	3038	22056	2700*	9201	14364	998	
1998 08	101515*	83337*	3799	3025	22940	2400*	9794	15170	992	
<b>GESAMTEINFUHREN</b>	<b>TOTAL IMPORTS</b>					<b>IMPORTATIONS TOTALES</b>				
1996 01-12	194546	167795	13898	5535	45942	3602	11111	23027	4545	
1997 01-12	190401	167129	13073	5289	49402	3401	13509	18390	4710	
1997 05	15217	13570	1012	486	4537	116	1147	1207	310	
1997 06	16504	14335	1007	461	4444	252	1078	1384	375	
1997 07	17153	15241	1106	506	5144	389	1256	1337	354	
1997 08	15500	13804	855	464	4272	343	1219	1554	322	
1998 05	15239*	13251*	929	479	3312	155	1433	1269	472	
1998 06	15115*	13443*	1118	393	3497	153	1308	987	381	
1998 07	15719*	13788*	1052	480	3956	160*	1142	1238	418	
1998 08	15564*	13589*	1176	458	4022	160*	1297	1391	418	
1997 01 - 08	125166	110363	8794	3429	33444	2224	8834	12452	2892	
1998 01 - 08	124390*	107912*	8977	3701	29278	2102*	9925	10024	3330	
1998 / 1997 %	-0.6*	-2.2*	2.1	7.9	-12.5	-5.5*	12.4	-19.5	15.1	

-----									
I	L	NL	A	P	FIN	S	UK	N	
-----									
MINERALOELERZEUGNISSE NETTOERZEUGUNG IN DEN RAFFINERIEN 1000 T			PETROLEUM PRODUCTS NET PRODUCTION IN REFINERIES 1000 T				PRODUITS PETROLIERS PRODUCT. NETTE DANS LES RAFFINERIES 1000 T		
VERSCHIEDENE ERZEUGNISSE			SUNDRY PRODUCTS				PRODUITS PETROLIERS DIVERS		
5150		4965	1087	426	401	1102	4884	189	1996 01-12
5750		5196	1199	458	523	-	4365	190	1997 01-12
481		438	111	29	40	-	379	19	1997 05
536		411	121	25	58	-	380	15	1997 06
566		468	130	46	41	-	416	17	1997 07
520		438	102	52	63	-	389	13	1997 08
462		455	:	58	42	110	394	15	1998 05
555		482	:	58	42	149	378	19	1998 06
578		477	:	65	47	141	422	16	1998 07
464		474	:	:	32	146	349	18	1998 08
3684		3362	772	320	475	-	2884	132	1997 01 - 08
3615		3538	:	:	315	796	2831	133	1998 01 - 08
-1.9		5.2	:	:	-33.7	-	-1.8	0.8	1998 / 1997 *
DARUNTER PETROLKOKS			AMONG WHICH PETROLEUM COKE				DONT COKE DE PETROLE		
553			-	-	-	-		189	1996 01-12
649			-	-	10	-		190	1997 01-12
62			-	-	-	-		15	1997 06
57			-	-	-	-		17	1997 07
63			-	-	-	-		13	1997 08
56			-	-	-	-		4	1997 09
20			:	-	-	-		19	1998 06
40			:	-	-	-		16	1998 07
31			:	:	-	-		18	1998 08
9			:	:	:	:		20	1998 09
491			-	-	10	-		136	1997 01 - 09
165			:	:	:	:		135	1998 01 - 09
-66.4			:	:	:	:		-0.7	1998 / 1997 *
ALLE MINERALOELERZEUGNISSE 1000 T			ALL PETROLEUM PRODUCTS 1000 T				TOUS PRODUITS PETROLIERS 1000 T		
BRUTTOINLANDSVERBRAUCH			GROSS INLAND CONSUMPTION				CONSOMMATION INTERIEURE BRUTE		
5848	1810	-52886	2041	233	-102	-1920	-17441	-6032	1996 01-12
-369	1875	-54460	1960	442	135	-4839	-21129	-6865	1997 01-12
91	152	-4780	73	223	238	-414	-2048	-637	1997 05
-202	144	-4648	225	89	-296	-329	-757	-434	1997 06
-434	155	-4968	238	131	-1	-599	-2602	-504	1997 07
-1474	142	-4940	193	-121	-203	-645	-2497	-929	1997 08
-659	146	-4283	90*	-53	-257	-349	-2027	-444	1998 05
162	155	-4157	90*	108	-60	-530	-1802	-471	1998 06
-181	170	-4866	90*	206	-182	-1526	-1621	-494	1998 07
-1503	143	-4752	90*	131*	50	-468	-1140	-453	1998 08
-1053	1225	-37531	1312	203	-651	-2775	-13711	-4597	1997 01 - 08
-2649	1274	-36197	843*	652*	-981	-3814	-11648	-4151	1998 01 - 08
151.6	4.0	-3.6	-35.8*	221.2*	50.7	37.4	-15.1	-9.7	1998 / 1997 *
BESTAENDE AM ENDE EINES ZEITRAUMS			STOCKS END OF PERIOD				STOCKS - FIN DE PERIODE		
14668	107	7912	1646	2186	2307	4293	7918	1283	1996 12
14121	99	8340	1608	1892	2007	4549	7562	1492	1997 12
14166	117	7518	1670	2044	2082	3913	7921	1277	1997 05
14058	114	7980	1608	1993	2265	3775	7590	1243	1997 06
14084	109	8099	1572	1857	2308	4036	7626	1263	1997 07
15005	112	8906	1608	2008	2486	4140	7592	1424	1997 08
15575	112	8850	1500*	2057	2118	4091	7509	1446	1998 05
15221	103	8926	1500*	2069	2118	4261	7401	1441	1998 06
14854	118	9253	1500*	1896	2247	5396	7134	1452	1998 07
15794	120	9203	1500*	1800*	2225	5655	7098	1454	1998 08
GESAMTEINFUHREN			TOTAL IMPORTS				IMPORTATIONS TOTALES		
25815	1824	30968	3182	3075	4408	8887	8727	3300	1996 01-12
22195	1872	34526	3061	2616	3775	6254	8328	3615	1997 01-12
1921	152	2423	251	335	275	444	601	303	1997 05
1860	141	3324	265	217	240	510	946	309	1997 06
1912	150	3184	325	165	308	529	488	256	1997 07
1535	145	3093	315	230	264	436	453	301	1997 08
1922	153	2992	200*	278	291	633	721	257	1998 05
2038	147	3235	200*	241	291	528	598	273	1998 06
1815	185	3249	200*	227	306	557	734	371	1998 07
1627	147	2778	200*	220*	313	497	860	321	1998 08
13972	1231	22771	2042	1683	2248	3878	5272	2327	1997 01 - 08
15515	1303	23770	1618*	2023*	2149	4235	6440	2393	1998 01 - 08
11.0	5.8	4.4	-20.8*	20.2*	-4.4	9.2	22.2	2.8	1998 / 1997 *

	EU-15	EUR-11	B	DK	D	EL	E	F	IRL	
<b>ALLE MINERALÖLERZEUGNISSE</b>	<b>ALL PETROLEUM PRODUCTS</b>					<b>TOUS PRODUITS PÉTROLIERS</b>				
<b>1000 T</b>	<b>1000 T</b>					<b>1000 T</b>				
<b>INNERGEMEINSCHAFTLICHE EINFÜHREN (EU-15)</b>	<b>INTRA-COMMUNITY IMPORTS (EU-15)</b>					<b>IMPORT. INTRA-COMMUNAUTAIRES (EU-15)</b>				
1996 01-12	105413	95236	11519	2436	38300	841	4099	10419	4547	
1997 01-12	109279	97932	11125	2771	40641	704	5253	8959	4710	
1997 05	9290	8411	855	304	3753	3	470	784	310	
1997 06	10072	9065	812	250	3741	101	468	669	375	
1997 07	9978	9141	931	231	4269	126	497	757	354	
1997 08	9450	8608	742	280	3641	78	408	708	322	
1998 05	:	:	783	177	2785	27	556	837	472	
1998 06	:	:	833	170	3079	45	537	826	381	
1998 07	:	:	931	171	3420	:	444	834	418	
1998 08	:	:	1014	128	3118	:	570	940	418	
1997 01 - 08	72797	65519	7373	1743	27981	512	3531	5686	2892	
1998 01 - 08	:	:	7302	1685	24634	:	3890	6617	2923	
<b>EINFÜHREN AUS DEN NIEDERLANDEN</b>	<b>IMPORTS FROM THE NETHERLANDS</b>					<b>IMPORTATIONS EN PROVENANCE DES PAYS-BAS</b>				
1996 01-12	38808	37886	8971	195	24402	9	61	2648	-	
1997 01-12	38817	37813	8555	124	26004	1	250	1730	-	
1997 05	3324	3240	656	32	2313	-	32	213	-	
1997 06	3481	3368	650	20	2292	-	5	239	-	
1997 07	3657	3626	730	9	2589	-	4	147	-	
1997 08	3112	3078	611	12	2285	-	5	119	-	
1998 05	:	:	685	12	1741	-	62	193	-	
1998 06	:	:	696	11	2009	-	16	217	-	
1998 07	:	:	725	18	2235	:	24	243	-	
1998 08	:	:	828	9	2157	:	17	218	-	
1997 01 - 08	26138	25563	5551	100	17672	-	216	1327	-	
1998 01 - 08	:	:	6059	57	16834	:	198	1573	-	
<b>EINFÜHREN AUS SCHWEDEN</b>	<b>IMPORTS FROM SWEDEN</b>					<b>IMPORTATIONS EN PROVENANCE DE SUEDE</b>				
1996 01-12	6546	4236	113	1581	2465	-	4	99	-	
1997 01-12	6155	3499	43	2150	1594	-	20	131	-	
1997 06	641	401	10	205	158	-	-	6	-	
1997 07	429	247	4	170	112	-	20	3	-	
1997 08	530	297	-	220	133	-	-	2	-	
1997 09	460	260	4	195	111	-	-	4	-	
1998 06	392	283	23	103	159	-	-	6	-	
1998 07	489	339	-	132	230	-	-	11	-	
1998 08	:	:	-	99	101	-	-	5	-	
1998 09	:	:	:	:	:	-	-	2	-	
1997 01 - 09	4649	2771	27	1519	1345	-	20	118	-	
1998 01 - 09	:	:	:	:	:	-	55	43	-	
<b>EINFÜHREN AUS DEM VEREINIG. KOENIGREICH</b>	<b>IMPORTS FROM THE UNITED KINGDOM</b>					<b>IMPORTATIONS EN PROV. DU ROYAUME-UNI</b>				
1996 01-12	18817	17886	1049	246	2031	4	816	2878	4547	
1997 01-12	20749	19739	1266	232	2666	12	706	2619	4710	
1997 05	1822	1721	124	21	340	-	26	175	310	
1997 06	1780	1736	58	9	184	-	1	100	375	
1997 07	1839	1713	104	20	357	-	64	306	354	
1997 08	1997	1908	78	23	228	-	49	324	322	
1998 05	:	:	41	5	131	4	39	238	472	
1998 06	:	:	61	13	121	1	57	196	381	
1998 07	:	:	88	8	71	:	16	160	418	
1998 08	:	:	68	7	99	:	70	196	418	
1997 01 - 08	13635	13015	962	157	1911	10	521	1667	2892	
1998 01 - 08	:	:	501	119	754	:	320	1568	2923	
<b>AUSSERGEMEINSCHAFTLICHE EINFÜHREN (EU-15)</b>	<b>EXTRA-COMMUNITY IMPORTS (EU-15)</b>					<b>IMPORT. EXTRA-COMMUNAUTAIRES (EU-15)</b>				
1996 01-12	89133	72559	2379	3099	7642	2761	7012	12608	-2	
1997 01-12	81122	69197	1948	2518	8761	2697	8256	9431	-	
1997 05	5927	5159	157	182	784	113	677	423	-	
1997 06	6432	5270	195	211	703	151	610	715	-	
1997 07	7175	6100	175	275	875	263	759	580	-	
1997 08	6050	5196	113	184	631	265	811	846	-	
1998 05	:	:	146	302	527	128	877	432	-	
1998 06	:	:	285	223	418	108	771	161	-	
1998 07	:	:	121	309	536	:	698	404	-	
1998 08	:	:	162	330	904	:	727	451	-	
1997 01 - 08	52369	44844	1421	1686	5463	1712	5303	6766	-	
1998 01 - 08	:	:	1675	2016	4644	:	6035	3407	407	
1998 / 1997 *	:	:	17.9	19.6	-15.0	:	13.8	-49.7	-	

I			L			NL			A			P			FIN			S			UK			N								
<b>ALLE MINERALOELERZEUGNISSE</b>									<b>ALL PETROLEUM PRODUCTS</b>									<b>TOUS PRODUITS PETROLIERS</b>														
1000 T									1000 T									1000 T														
<b>INNERGEMEINSCHAFTLICHE EINFUHREN (EU-15)</b>									<b>INTRA-COMMUNITY IMPORTS (EU-15)</b>									<b>IMPORT. INTRA-COMMUNAUTAIRES (EU-15)</b>														
10326	1833	10900	315	2154	824	3477	3423	2658	1996	01-12	9105	1877	13039	218	2232	773	4523	3349	2844	1997	01-12	730	152	1028	-	295	34	314	258	233	1997	05
710	140	1895	-	170	85	335	321	225	1997	06	794	153	987	218	124	57	331	149	236	1997	07	682	146	1724	-	169	66	297	187	244	1997	08
613	153	988	:	247	106	367	242	190	1998	05	599	147	1381	:	205	106	412	114	224	1998	06	476	185	875	:	197	72	385	235	325	1998	07
463	147	1470	:	:	81	363	276	289	1998	08	5544	1237	9211	218	1397	449	2782	2241	1799	1997	01 - 08	5087	1135	6317	:	:	711	2951	2458	1961	1998	01 - 08
<b>EINFUHREN AUS DEN NIEDERLANDEN</b>									<b>IMPORTS FROM THE NETHERLANDS</b>									<b>IMPORTATIONS EN PROVENANCE DES PAYS-BAS</b>														
1234	148		17	394	11	90	628	66	1996	01-12	845	133		2	202	92	175	704	82	1997	01-12	1	13		-	12	-	5	47	9	1997	05
141	8		-	3	30	13	80	5	1997	06	122	12		2	18	2	12	10	8	1997	07	33	20		-	-	5	6	16	4	1997	08
31	14		:	13	11	10	57	4	1998	05	28	9		:	-	11	9	37	3	1998	06	2	14		:	12	2	30	69	9	1998	07
1	11		:	:	9	18	79	13	1998	08	546	95		2	111	43	107	368	56	1997	01 - 08	425	88		:	:	44	81	506	45	1998	01 - 08
<b>EINFUHREN AUS SCHWEDEN</b>									<b>IMPORTS FROM SWEDEN</b>									<b>IMPORTATIONS EN PROVENANCE DE SUEDE</b>														
904		312		35	304		729	1189	1996	01-12	781		539		9	382		506	1416	1997	01-12	101		111		-	15		35	112	1997	06
-		62		-	46		12	140	1997	07	51		71		-	40		13	120	1997	08	79		42		-	20		5	147	1997	09
-		38		-	57		6	110	1998	06	-		62		-	36		18	159	1998	07	-		39		:	55		10	112	1998	08
3		:		:	:		:	85	1998	09	552		447		9	253		359	1026	1997	01 - 09	233		:		:	:		:	821	1998	01 - 09
<b>EINFUHREN AUS DEM VEREINIG. KOENIGREICH</b>									<b>IMPORTS FROM THE UNITED KINGDOM</b>									<b>IMPORTATIONS EN PROV. DU ROYAUME-UNI</b>														
3363	-	2536	-	577	89	681		583	1996	01-12	3217	-	3613	-	860	82	766		396	1997	01-12	256	-	360	-	127	3	80		42	1997	05
203	-	761	-	54	-	35		18	1997	06	264	-	226	-	36	2	106		56	1997	07	288	-	557	-	57	5	66		85	1997	08
249		322	:	79	20	97		52	1998	05	284		349	:	85	20	109		62	1998	06	188		226	:	90	31	54		106	1998	07
253		415	:	:	16	66		115	1998	08	1762	-	2795	-	483	22	453		311	1997	01 - 08	1872	-	2228	:	:	141	528		597	1998	01 - 08
<b>AUSSERGEMEINSCHAFTLICHE EINFUHREN (EU-15)</b>									<b>EXTRA-COMMUNITY IMPORTS (EU-15)</b>									<b>IMPORT. EXTRA-COMMUNAUTAIRES (EU-15)</b>														
15489	-9	20068	2867	921	3584	5410	5304	642	1996	01-12	13090	-5	21487	2843	384	3002	1731	4979	771	1997	01-12	1191	-	1395	251	40	241	130	343	70	1997	05
1150	1	1429	265	47	155	175	625	84	1997	06	1118	-3	2197	107	41	251	198	339	20	1997	07	853	-1	1369	315	61	198	139	266	57	1997	08
1309	-	2004	:	31	185	266	479	67	1998	05	1439	-	1854	:	36	185	116	484	49	1998	06	1339	-	2374	:	30	234	172	499	46	1998	07
1164	-	1308	:	:	232	134	584	32	1998	08	8428	-6	13560	1824	286	1799	1096	3031	528	1997	01 - 08	10428	168	17453	:	:	1438	1284	3982	432	1998	01 - 08
23.7	-	28.7	:	:	-20.1	17.2	31.4	-18.2	1998 / 1997	€																						

	EU-15	EUR-11	B	DK	D	EL	E	F	IRL	
<b>ALLE MINERALOELERZEUGNISSE</b>			<b>ALL PETROLEUM PRODUCTS</b>				<b>TOUS PRODUITS PETROLIERS</b>			
1000 T			1000 T				1000 T			
<b>EINFUHREN AUS NORWEGEN</b>			<b>IMPORTS FROM NORWAY</b>				<b>IMPORTATIONS EN PROVENANCE DE NORVEGE</b>			
1996 01-12	7413	4804	585	551	1397	-	-	342	-	
1997 01-12	8106	5273	942	585	1629	96	-	423	-	
1997 05	522	329	103	50	82	-	-	22	-	
1997 06	800	419	61	66	90	-	-	4	-	
1997 07	851	571	110	87	161	25	-	24	-	
1997 08	610	435	47	50	154	-	-	20	-	
1998 05	541	310	66	31	79	24	-	42	-	
1998 06	539	335	43	63	39	2	-	70	-	
1998 07	770	474	50	114	75	88	-	19	-	
1998 08	:	:	21	50	137	-	-	1	-	
1997 01 - 08	5262	3482	644	402	953	53	-	348	-	
1998 01 - 08	:	:	530	412	813	130	-	278	-	
<b>EINFUHREN AUS DEN USA</b>			<b>IMPORTS FROM THE USA</b>				<b>IMPORTATIONS EN PROVENANCE DES USA</b>			
1996 01-12	7277	6622	425	176	862	297	2078	274	-	
1997 01-12	9653	8356	341	196	924	319	2896	340	-	
1997 05	1016	772	28	33	145	68	268	6	-	
1997 06	897	780	31	-	112	13	267	8	-	
1997 07	1031	891	19	33	63	-	293	19	-	
1997 08	798	703	16	5	84	43	290	5	-	
1998 05	666	603	21	32	80	13	255	9	-	
1998 06	902	760	96	2	97	-	195	11	-	
1998 07	:	627	21	-	42	:	266	6	-	
1998 08	:	:	27	37	59	:	281	4	-	
1997 01 - 08	6584	5596	251	134	636	196	1814	157	-	
1998 01 - 08	:	:	250	169	501	:	1884	130	-	
<b>EINFUHREN AUS OPEC-LAENDERN</b>			<b>IMPORTS FROM OPEC</b>				<b>IMPORTATIONS EN PROVENANCE DE L'OPEP</b>			
1996 01-12	17671	16341	288	30	1074	68	3148	2663	-	
1997 01-12	17057	15471	94	142	581	194	3486	2476	-	
1997 05	1325	1215	-	-	22	1	226	212	-	
1997 06	1439	1301	31	30	24	20	251	261	-	
1997 07	1295	1218	-	24	45	-	279	243	-	
1997 08	1527	1455	-	-	21	-	342	128	-	
1998 05	:	:	31	81	37	-	420	215	-	
1998 06	:	:	82	11	10	-	415	34	-	
1998 07	:	:	28	28	63	:	309	236	-	
1998 08	:	:	50	58	86	:	340	256	-	
1997 01 - 08	11547	10580	92	54	285	144	2302	2036	-	
1998 01 - 08	:	:	221	208	300	:	3220	1623	-	
<b>EINFUHREN AUS ALGERIEN</b>			<b>IMPORTS FROM ALGERIA</b>				<b>IMPORTATIONS EN PROVENANCE DE L'ALGERIE</b>			
1996 01-12	8502	8359	37	-	803	45	2696	1611	-	
1997 01-12	8011	7586	31	54	514	35	2341	1873	-	
1997 05	617	535	-	-	15	1	113	198	-	
1997 06	664	594	31	30	18	-	125	189	-	
1997 07	833	809	-	24	40	-	233	237	-	
1997 08	659	632	-	-	21	-	239	107	-	
1998 05	:	:	31	-	37	-	246	120	-	
1998 06	:	:	82	-	7	-	243	14	-	
1998 07	:	:	28	28	63	:	185	133	-	
1998 08	:	:	25	-	85	:	277	216	-	
1997 01 - 08	5588	5342	31	54	249	3	1509	1571	-	
1998 01 - 08	:	:	166	28	261	:	2128	1087	-	
<b>EINFUHREN AUS LIBYEN</b>			<b>IMPORTS FROM LIBYA</b>				<b>IMPORTATIONS EN PROVENANCE DE LIBYE</b>			
1996 01-12	4173	4064	243	-	268	20	408	528	-	
1997 01-12	5015	4414	61	-	42	59	992	372	-	
1997 05	410	385	-	-	-	-	108	12	-	
1997 06	587	529	-	-	-	20	126	72	-	
1997 07	326	301	-	-	-	-	26	5	-	
1997 08	376	331	-	-	-	-	99	21	-	
1998 05	568	525	-	-	-	-	73	72	-	
1998 06	506	413	-	-	-	-	130	-	-	
1998 07	:	441	-	-	-	:	81	33	-	
1998 08	:	:	-	-	-	:	29	37	-	
1997 01 - 08	3536	3139	61	-	18	47	736	331	-	
1998 01 - 08	:	:	30	-	4	:	622	162	-	

I	L	NL	A	P	FIN	S	UK	N
<b>ALLE MINERALOELERZEUGNISSE</b> 1000 T			<b>ALL PETROLEUM PRODUCTS</b> 1000 T			<b>TOUS PRODUITS PETROLIERS</b> 1000 T		
<b>EINFUHREN AUS NORWEGEN</b>			<b>IMPORTS FROM NORWAY</b>			<b>IMPORTATIONS EN PROVENANCE DE NORVEGE</b>		
1210	848		60	362	1259	799		! 1996 01-12
899	1146		47	91	758	1490		! 1997 01-12
50	65		2	5	52	91		! 1997 05
97	164		3	-	98	217		! 1997 06
82	156		6	7	118	75		! 1997 07
58	151		1	4	48	77		! 1997 08
55	42		2	-	95	105		! 1998 05
80	101		-	-	20	121		! 1998 06
78	154		2	8	102	80		! 1998 07
55	115		:	27	75	56		! 1998 08
657	774		31	22	527	851		! 1997 01 - 08
675	690		:	73	489	944		! 1998 01 - 08
<b>EINFUHREN AUS DEN USA</b>			<b>IMPORTS FROM THE USA</b>			<b>IMPORTATIONS EN PROVENANCE DES USA</b>		
1715	1096		139	33	114	68		178 ! 1996 01-12
1950	1737		35	133	25	757		207 ! 1997 01-12
180	130		9	6	25	118		19 ! 1997 05
162	200		-	-	-	104		20 ! 1997 06
284	178		-	35	-	107		2 ! 1997 07
102	204		-	2	-	47		15 ! 1997 08
170	66		-	2	18	-		22 ! 1998 05
136	223		-	2	45	95		18 ! 1998 06
169	105		13	5	-	-		7 ! 1998 07
150	45		:	8	-	18		2 ! 1998 08
1271	1389		18	60	25	633		128 ! 1997 01 - 08
1405	727		:	76	63	328		98 ! 1998 01 - 08
<b>EINFUHREN AUS OPEC-LAENDERN</b>			<b>IMPORTS FROM OPEC</b>			<b>IMPORTATIONS EN PROVENANCE DE L'OPEP</b>		
6321	2480	-	365	2	-	1232		71 ! 1996 01-12
6183	2458	-	100	93	36	1214		146 ! 1997 01-12
574	181	-	-	-	-	109		! 1997 05
473	257	-	4	-	-	88		! 1997 06
488	163	-	-	-	-	53		! 1997 07
476	488	-	-	-	-	72		! 1997 08
585	52	:	29	25	67	68		! 1998 05
606	241	:	31	25	21	215		! 1998 06
632	163	:	-	-	-	180		! 1998 07
531	78	:	:	-	27	142		! 1998 08
3917	1875	-	73	-	-	769		70 ! 1997 01 - 08
4842	1221	:	:	50	186	1145		1 ! 1998 01 - 08
<b>EINFUHREN AUS ALGERIEN</b>			<b>IMPORTS FROM ALGERIA</b>			<b>IMPORTATIONS EN PROVENANCE DE L'ALGERIE</b>		
2114	731	-	365	2	-	98		! 1996 01-12
1723	922	-	89	93	36	300		58 ! 1997 01-12
142	67	-	-	-	-	81		! 1997 05
86	141	-	4	-	-	40		! 1997 06
140	159	-	-	-	-	-		! 1997 07
98	167	-	-	-	-	27		! 1997 08
59	48	:	29	25	30	-		! 1998 05
65	58	:	31	25	21	62		! 1998 06
147	159	:	-	-	-	23		! 1998 07
99	77	:	:	-	27	10		! 1998 08
1093	827	-	62	-	-	189		! 1997 01 - 08
718	566	:	:	50	132	211		! 1998 01 - 08
<b>EINFUHREN AUS LIBYEN</b>			<b>IMPORTS FROM LIBYA</b>			<b>IMPORTATIONS EN PROVENANCE DE LIBYE</b>		
2556	61		-	-	-	89		25 ! 1996 01-12
2893	43		11	-	-	542		86 ! 1997 01-12
265	-		-	-	-	25		! 1997 05
325	6		-	-	-	38		! 1997 06
266	4		-	-	-	25		! 1997 07
206	5		-	-	-	45		! 1997 08
380	-		-	-	-	43		! 1998 05
278	5		-	-	-	93		! 1998 06
323	4		-	-	-	116		! 1998 07
343	-		:	-	-	47		! 1998 08
1967	15		11	-	-	350		68 ! 1997 01 - 08
2290	12		:	-	-	505		! 1998 01 - 08

	EU-15	EUR-11	B	DK	D	EL	E	F	IRL	
<b>ALLE MINERALOELERZEUGNISSE</b> 1000 T			<b>ALL PETROLEUM PRODUCTS</b> 1000 T					<b>TOUS PRODUITS PETROLIERS</b> 1000 T		
<b>EINFUHREN AUS KUWAIT</b>			<b>IMPORTS FROM KUWAIT</b>					<b>IMPORTATIONS EN PROVENANCE DU KOWEIT</b>		
1996 01-12	1157	1157	-	-	-	-	-	-	55	
1997 01-12	1211	1103	-	88	-	-	-	-	-	
1997 05	113	113	-	-	-	-	-	-	-	
1997 06	110	110	-	-	-	-	-	-	-	
1997 07	-	-	-	-	-	-	-	-	-	
1997 08	223	223	-	-	-	-	-	-	-	
1998 05	120	13	-	81	-	-	-	-	10	
1998 06	180	109	-	11	-	-	-	-	-	
1998 07	:	:	-	-	-	:	-	-	-	
1998 08	:	:	-	58	-	:	-	-	-	
1997 01 - 08	778	778	-	-	-	-	-	-	-	
1998 01 - 08	:	:	-	180	-	:	-	-	85	
<b>EINFUHREN AUS SAUDI-ARABIEN</b>			<b>IMPORTS FROM SAUDI ARABIA</b>					<b>IMPORT. EN PROVENANCE D'ARABIE SAOUDITE</b>		
1996 01-12	798	679	2	-	3	3	-	331	-	
1997 01-12	880	732	2	-	13	56	24	206	-	
1997 05	60	57	-	-	-	-	5	-	-	
1997 06	48	38	-	-	6	-	-	-	-	
1997 07	30	30	-	-	-	-	8	-	-	
1997 08	42	42	-	-	-	-	-	-	-	
1998 05	145	112	-	-	-	-	84	9	-	
1998 06	66	66	-	-	3	-	2	17	-	
1998 07	:	32	-	-	-	:	2	30	-	
1998 08	:	:	-	-	1	:	9	-	-	
1997 01 - 08	499	436	-	-	6	50	14	130	-	
1998 01 - 08	:	:	-	-	13	:	223	221	-	
<b>EINFUHREN AUS VENEZUELA</b>			<b>IMPORTS FROM VENEZUELA</b>					<b>IMPORTATIONS EN PROVENANCE DU VENEZUELA</b>		
1996 01-12	1720	761	6	30	-	-	44	45	-	
1997 01-12	816	598	-	-	-	-	54	-	-	
1997 06	-	-	-	-	-	-	-	-	-	
1997 07	28	-	-	-	-	-	-	-	-	
1997 08	142	142	-	-	-	-	-	-	-	
1997 09	103	103	-	-	-	-	-	-	-	
1998 06	137	137	-	-	-	-	37	-	-	
1998 07	:	38	-	-	-	:	38	-	-	
1998 08	:	:	25	-	-	:	17	-	-	
1998 09	:	:	:	-	-	:	-	-	-	
1997 01 - 09	648	433	-	-	-	-	19	-	-	
1998 01 - 09	:	:	-	-	-	:	135	-	-	
<b>EINFUHREN AUS DER GUS</b>			<b>IMPORTS FROM THE CIS</b>					<b>IMPORTATIONS EN PROVENANCE DE LA CEI</b>		
1996 01-12	23860	20226	629	910	2648	1534	1234	2419	-	
1997 01-12	24218	20069	555	919	4146	1244	954	1278	-	
1997 05	1541	1387	15	63	421	12	154	28	-	
1997 06	3229	2907	36	76	332	45	85	72	-	
1997 07	2237	1814	41	99	433	150	57	25	-	
1997 08	2441	2000	43	91	268	192	102	49	-	
1998 05	:	:	26	134	232	114	123	67	-	
1998 06	:	:	60	112	178	72	123	28	-	
1998 07	:	:	21	123	274	:	22	23	-	
1998 08	:	:	61	154	532	:	96	81	-	
1997 01 - 08	15768	13256	340	600	2615	808	681	828	-	
1998 01 - 08	:	:	622	981	2270	:	441	693	-	
<b>EINFUHREN AUS RUMAENIEN</b>			<b>IMPORTS FROM ROMANIA</b>					<b>IMPORTATIONS EN PROVENANCE DE ROUMANIE</b>		
1996 01-12	364	120	-	-	10	244	-	-	-	
1997 01-12	180	130	8	-	73	50	2	26	-	
1997 06	-	-	-	-	-	-	-	-	-	
1997 07	1	1	-	-	1	-	-	-	-	
1997 08	21	21	-	-	-	-	-	21	-	
1997 09	66	66	-	-	61	-	-	5	-	
1998 06	:	:	-	-	1	-	-	-	-	
1998 07	:	:	-	-	-	:	-	-	-	
1998 08	:	:	-	-	-	:	-	-	-	
1998 09	:	:	-	-	-	:	-	-	-	
1997 01 - 09	173	123	8	-	68	50	-	26	-	
1998 01 - 09	:	:	-	-	-	:	-	-	-	



I	L	NL	A	P	FIN	S	UK	N	
<b>ALLE MINERALOELERZEUGNISSE</b> 1000 T			<b>ALL PETROLEUM PRODUCTS</b> 1000 T				<b>TOUS PRODUITS PETROLIERS</b> 1000 T		
<b>EINFUHREN AUS KUWAIT</b>			<b>IMPORTS FROM KUWAIT</b>				<b>IMPORTATIONS EN PROVENANCE DU KOWEIT</b>		
-		1102	-	-	-	-	-	! 1996 01-12	
-		1103	-	-	-	20	-	! 1997 01-12	
-		113	-	-	-	-	-	! 1997 05	
-		110	-	-	-	-	-	! 1997 06	
-		223	-	-	-	-	-	! 1997 07	
-			-	-	-	-	-	! 1997 08	
-		3	-	-	4	22	-	! 1998 05	
-		109	-	-	-	60	-	! 1998 06	
-			-	-	-	-	-	! 1998 07	
-			-	-	-	20	-	! 1998 08	
-		778	-	-	-	-	-	! 1997 01 - 08	
13		333	-	-	21	169	-	! 1998 01 - 08	
<b>EINFUHREN AUS SAUDI-ARABIEN</b>			<b>IMPORTS FROM SAUDI ARABIA</b>				<b>IMPORT. EN PROVENANCE D'ARABIE SAOUDITE</b>		
302		41	-	-	-	116	-	! 1996 01-12	
478		9	-	-	-	92	-	! 1997 01-12	
52		-	-	-	-	3	-	! 1997 05	
32		-	-	-	-	10	-	! 1997 06	
22		-	-	-	-	-	-	! 1997 07	
42		-	-	-	-	-	-	! 1997 08	
19		-	-	-	33	-	-	! 1998 05	
-		44	-	-	-	-	-	! 1998 06	
-		-	-	-	-	41	-	! 1998 07	
3		-	-	-	-	65	-	! 1998 08	
286		-	-	-	-	13	-	! 1997 01 - 08	
186		150	-	-	33	257	-	! 1998 01 - 08	
<b>EINFUHREN AUS VENEZUELA</b>			<b>IMPORTS FROM VENEZUELA</b>				<b>IMPORTATIONS EN PROVENANCE DU VENEZUELA</b>		
148		518	-	-	-	929	-	! 1996 01-12	
166		378	-	-	-	218	-	! 1997 01-12	
-		-	-	-	-	-	-	! 1997 06	
-		-	-	-	-	28	-	! 1997 07	
50		92	-	-	-	-	-	! 1997 08	
70		33	-	-	-	-	-	! 1997 09	
100		-	-	-	-	-	-	! 1998 06	
-		-	-	-	-	-	-	! 1998 07	
-		-	-	-	-	-	-	! 1998 08	
-		-	-	-	-	-	-	! 1998 09	
129		285	-	-	-	215	-	! 1997 01 - 09	
244		-	-	-	-	-	-	! 1998 01 - 09	
<b>EINFUHREN AUS DER GUS</b>			<b>IMPORTS FROM THE CIS</b>				<b>IMPORTATIONS EN PROVENANCE DE LA CEI</b>		
1817		8058	4	259	3158	360	830	232 ! 1996 01-12	
1074		9305	3	113	2641	808	1178	234 ! 1997 01-12	
74		465	-	-	230	53	26	32 ! 1997 05	
96		2091	-	40	155	66	135	29 ! 1997 06	
87		928	3	31	209	76	98	18 ! 1997 07	
60		1246	-	40	192	88	70	27 ! 1997 08	
240		501	-	-	158	112	127	37 ! 1998 05	
299		1046	-	-	158	46	42	2 ! 1998 06	
216		858	-	-	152	66	120	16 ! 1998 07	
202		673	-	-	197	56	202	14 ! 1998 08	
491		6472	3	111	1715	469	635	204 ! 1997 01 - 08	
1323		4584	-	-	1170	565	847	181 ! 1998 01 - 08	
<b>EINFUHREN AUS RUMAENIEN</b>			<b>IMPORTS FROM ROMANIA</b>				<b>IMPORTATIONS EN PROVENANCE DE ROUMANIE</b>		
110		-	-	-	-	-	-	! 1996 01-12	
21		-	-	-	-	-	-	! 1997 01-12	
-		-	-	-	-	-	-	! 1997 06	
-		-	-	-	-	-	-	! 1997 07	
-		-	-	-	-	-	-	! 1997 08	
-		-	-	-	-	-	-	! 1997 09	
-		31	-	-	-	-	-	! 1998 06	
-		-	-	-	-	-	-	! 1998 07	
3		-	-	-	-	-	-	! 1998 08	
5		-	-	-	-	-	-	! 1998 09	
21		-	-	-	-	-	-	! 1997 01 - 09	
8		-	-	-	-	-	-	! 1998 01 - 09	

	EU-15	EUR-11	B	DK	D	EL	E	F	IRL		
<b>ALLE MINERALOELERZEUGNISSE</b>			<b>ALL PETROLEUM PRODUCTS</b>							<b>TOUS PRODUITS PETROLIERS</b>	
1000 T			1000 T							1000 T	
<b>EINFUHREN AUS ANDEREN OSTLAENDERN</b>			<b>IMP. FROM OTH. EASTERN EUROPEAN COUNTRIES</b>				<b>IMP. PROVEN. AUTRES PAYS D'EUR. DE L'EST</b>				
1996 01-12	2172	1435	3	261	934	476	14	28	-		
1997 01-12	2042	1238	32	445	827	337	41	29	-		
1997 05	111	72	-	36	65	3	-	-	-		
1997 06	157	90	6	39	73	6	-	1	-		
1997 07	246	212	-	32	97	2	-	1	-		
1997 08	236	168	7	38	90	30	-	21	-		
1998 05	:	:	-	24	56	1	-	-	-		
1998 06	:	:	3	35	68	33	-	-	-		
1998 07	:	:	-	44	67	:	-	-	-		
1998 08	:	:	3	30	67	:	-	-	-		
1997 01 - 08	1301	805	27	289	498	185	39	24	-		
1998 01 - 08	:	:	17	245	475	:	-	1	-		
<b>GESAMTAUSFUHREN</b>			<b>TOTAL EXPORTS</b>				<b>EXPORTATIONS TOTALES</b>				
1996 01-12	181695	140311	17605	4327	14082	4255	8135	18263	877		
1997 01-12	188192	144283	17483	4155	12691	3403	7664	18263	1342		
1997 05	15538	12198	1471	356	937	158	683	1699	163		
1997 06	15642	12474	1485	302	767	238	623	1871	103		
1997 07	17105	12999	1684	321	858	268	685	1647	94		
1997 08	15915	11803	1374	301	1123	251	664	1451	117		
1998 05	15272*	11570*	1523	210	1252	285	635	1399	101		
1998 06	15712*	12279*	1560	257	1274	225	816	1224	146		
1998 07	16784*	13033*	1704	359	1292	220*	791	1210	99		
1998 08	15234*	12417*	1537	235	1026	220*	821	1333	106		
1997 01 - 08	123840	95248	11414	2863	8340	2416	4768	12519	839		
1998 01 - 08	124161*	97743*	11971	2254	9706	1798*	6356	9820	908		
1998 / 1997	0.3*	2.6*	4.9	-21.3	16.4	-25.6*	33.3	-21.6	8.2		
<b>INNERGEMEINSCHAFTLICHE AUSFUHREN (EU-15)</b>			<b>INTRA-COMMUNITY EXPORTS (EU-15)</b>				<b>EXPORTATIONS INTRA-COMMUNAUTAIRES (EU-15)</b>				
1996 01-12	117840	93925	14029	2566	9760	542	4127	10484	825		
1997 01-12	121046	92800	13644	1908	7771	847	3569	10205	1043		
1997 05	9472	7380	1125	133	505	40	236	903	163		
1997 06	10784	8517	1276	151	499	82	262	1071	103		
1997 07	10447	7718	1164	153	531	20	269	919	70		
1997 08	11865	9208	1149	142	753	34	220	889	117		
1998 05	:	:	1203	76	901	27	289	723	73		
1998 06	:	:	1102	107	766	-	497	786	108		
1998 07	:	:	1295	149	866	:	296	694	99		
1998 08	:	:	1079	142	556	:	433	736	50		
1997 01 - 08	80015	61305	8938	1510	5040	555	1826	7075	720		
1998 01 - 08	:	:	9032	848	6383	:	3319	5973	603		
1998 / 1997	:	:	1.1	-43.9	26.6	:	81.8	-15.6	-16.3		
<b>AUSSERGEMEINSCHAFTLICHE AUSFUHREN (EU-15)</b>			<b>EXTRA-COMMUNITY EXPORTS (EU-15)</b>				<b>EXPORTATIONS EXTRA-COMMUNAUTAIRES (EU-15)</b>				
1996 01-12	63855	46386	3576	1761	4322	3713	4008	7779	52		
1997 01-12	67146	51483	3839	2247	4920	2556	4095	8058	299		
1997 05	6066	4818	346	223	432	118	447	796	-		
1997 06	4858	3957	209	151	268	156	361	800	-		
1997 07	6658	5281	520	168	327	248	416	728	24		
1997 08	4050	2595	225	159	370	217	444	562	-		
1998 05	:	:	320	134	351	258	346	676	28		
1998 06	:	:	458	150	508	225	319	438	38		
1998 07	:	:	409	210	426	:	495	516	-		
1998 08	:	:	458	93	470	:	388	597	56		
1997 01 - 08	43825	33943	2476	1353	3300	1861	2942	5444	119		
1998 01 - 08	:	:	2939	1406	3323	:	3037	3847	305		
1998 / 1997	:	:	18.7	3.9	0.7	:	3.2	-29.3	156.3		
<b>BUNKER</b>			<b>BUNKERS</b>				<b>SOUTES MARITIMES</b>				
1996 01-12	37754	29215	4673	1539	2156	3210	4661	2877	154		
1997 01-12	40697	31756	5255	1400	2204	3230	5625	2921	165		
1997 05	3285	2496	470	138	201	277	201	257	16		
1997 06	3485	2700	463	106	195	295	511	240	12		
1997 07	3548	2777	354	122	183	244	580	265	14		
1997 08	3528	2731	483	121	177	274	448	241	14		
1998 05	3800	2898	508	131	166	349	559	277	14		
1998 06	3643	2767	487	138	189	287	494	241	14		
1998 07	3712*	2920	479	95	163	290*	578	281	14		
1998 08	3573*	2775*	491	137	170	280*	536	261	12		
1997 01 - 08	27033	21082	3528	946	1483	2196	3680	2039	98		
1998 01 - 08	28287*	21819*	3768	969	1359	2343*	4196	1943	109		
1998 / 1997	4.6*	3.5*	6.8	2.4	-8.4	6.7*	14.0	-4.7	11.2		

-----									
I	L	NL	A	P	FIN	S	UK	N	
-----									
ALLE MINERALOELERZEUGNISSE 1000 T			ALL PETROLEUM PRODUCTS 1000 T				TOUS PRODUITS PETROLIERS 1000 T		
EINFUHREN AUS ANDEREN OSTLAENDERN			IMP. FROM OTH. EASTERN EUROPEAN COUNTRIES				IMP. PROVEN. AUTRES PAYS D'EUR. DE L'EST		
269		53	134	-	-			139	1996 01-12
43		141	95	30			22	133	1997 01-12
1		6	-	-			-	19	1997 05
1		9	-	-			22	-	1997 06
17		2	95	-			-	-	1997 07
-		50	-	-			-	15	1997 08
-		6	:	-			2	8	1998 05
-		19	:	-			-	29	1998 06
-		2	:	-			2	23	1998 07
-		2	:	-			-	16	1998 08
42		80	95	-			22	75	1997 01 - 08
-		34	:	-			4	114	1998 01 - 08
GESAMTAUSFUHREN			TOTAL EXPORTS				EXPORTATIONS TOTALES		
18363	2	55230	1054	2269	4431	9098	23704	8826	1996 01-12
20568	5	59170	1139	2087	3871	9489	26862	9200	1997 01-12
1591	-	5298	100	113	143	651	2175	817	1997 05
1960	-	5058	102	152	353	870	1758	691	1997 06
2107	-	5408	123	127	266	734	2783	666	1997 07
1850	-	4697	86	152	289	851	2709	984	1997 08
1585	1	4416	110*	197	351	778	2429	675	1998 05
1934	1	4767	110*	96	351	737	2214	680	1998 06
2102	-	5208	110*	158	359	817	2355	779	1998 07
1923	2	5124	110*	150*	285	565	1797	619	1998 08
13111	1	39441	768	1396	2651	5954	17359	6251	1997 01 - 08
14439	8	39537	883*	1203*	2912	5842	16524	6136	1998 01 - 08
10.1	700.0	0.2	15.0*	-13.8*	9.8	-1.9	-4.8	-1.8	1998 / 1997 ‡
INNERGEMEINSCHAFTLICHE AUSFUHREN (EU-15)			INTRA-COMMUNITY EXPORTS (EU-15)				EXPORTATIONS INTRA-COMMUNAUTAIRES (EU-15)		
5594	-	46053	8	1056	1989	4477	16330	7087	1996 01-12
7406	1	46638	5	783	1735	6504	18987	7296	1997 01-12
640	-	3789	-	17	2	437	1482	642	1997 05
698	-	4326	-	83	199	704	1330	522	1997 06
768	-	3830	5	44	118	451	2105	548	1997 07
729	-	5115	-	66	170	578	1903	833	1997 08
691	-	3611	:	71	213	447	1753	478	1998 05
934	1	3881	:	46	213	554	1552	594	1998 06
655	-	3709	:	72	213	537	1456	583	1998 07
895	2	4282	:	:	152	330	1282	540	1998 08
4622	1	31352	5	477	1249	4367	12278	5006	1997 01 - 08
5615	5	20164	:	:	1740	4075	11202	4891	1998 01 - 08
21.5	400.0	-35.7	:	:	39.3	-6.7	-8.8	-2.3	1998 / 1997 ‡
AUSSERGEMEINSCHAFTLICHE AUSFUHREN (EU-15)			EXTRA-COMMUNITY EXPORTS (EU-15)				EXPORTATIONS EXTRA-COMMUNAUTAIRES (EU-15)		
12769	2	9177	1046	1213	2442	4621	7374	1739	1996 01-12
13162	4	12532	1134	1304	2136	2985	7875	1904	1997 01-12
951	-	1509	100	96	141	214	693	175	1997 05
1262	-	732	102	69	154	166	428	169	1997 06
1339	-	1578	118	83	148	283	678	118	1997 07
1121	-	-418	86	86	119	273	806	151	1997 08
894	1	805	:	126	138	331	676	197	1998 05
1000	-	886	:	50	138	183	662	86	1998 06
1447	-	1499	:	86	146	280	899	196	1998 07
1028	-	842	:	:	133	235	515	79	1998 08
8489	-	8089	763	919	1402	1587	5081	1245	1997 01 - 08
8824	3	19373	:	:	1172	1767	5322	1245	1998 01 - 08
3.9	-	139.5	:	:	-16.4	11.3	4.7	-	1998 / 1997 ‡
BUNKER			BUNKERS				SOUTES MARITIMES		
2448		11847		368	31	1127	2663	649	1996 01-12
2543		12593		381	69	1348	2963	923	1997 01-12
204		1115		32	-	105	269	76	1997 05
210		1042		27	-	107	277	83	1997 06
213		1125		43	-	133	272	96	1997 07
238		1082		48	-	126	276	90	1997 08
262		1073		39	-	139	283	67	1998 05
296		1021		25	-	151	300	88	1998 06
261		1108		36	-	131	276	91	1998 07
267		1003		35*	-	141	240	109	1998 08
1577		8346		262	69	852	1957	590	1997 01 - 08
2052		8132		260*	-	1101	2055	635	1998 01 - 08
30.1		-2.6		-0.8*	-100.0	29.2	5.0	7.6	1998 / 1997 ‡

	EU-15	EUR-11	B	DK	D	KL	E	F	IRL	
<b>MINERALOELERZEUGNISSE</b> INLANDSLIEFERUNGEN INSGESAMT	<b>PETROLEUM PRODUCTS</b> TOTAL INLAND DELIVERIES						<b>PRODUITS PETROLIERS</b> LIVRAISONS INTERIEURES TOTALES			
1000 T	1000 T						1000 T			
<b>ALLE MINERALOELERZEUGNISSE</b>	<b>ALL PETROLEUM PRODUCTS</b>						<b>TOUS PRODUITS PETROLIERS</b>			
1996 01-12	545082	428420	21260	9837	128824	14212	49401	83879	5454	
1997 01-12	542760	432446	21698	9564	127924	14093	51557	83954	5933	
1997 05	42599	33921	1594	774	10356	1037	4162	6159	470	
1997 06	44476	35539	1619	788	11479	1062	3967	6637	440	
1997 07	47001	38257	1711	653	11694	1185	4590	7680	483	
1997 08	42110	33430	1417	778	10173	1115	4277	6513	486	
1998 05	42156*	33661*	1450	687	9603	950	4251	6584	523	
1998 06	45585*	36532*	1823	762	10618	1069	4501	7220	523	
1998 07	47450*	38462*	1681	636	11318	1100*	4732	7661	523	
1998 08	44404*	35487*	1665	769	10549	1200*	4520	6690	544	
1997 01 - 08	354465	281724	14122	6279	85054	9191	33170	55107	3820	
1998 01 - 08	358053*	289574*	14240	5954	84384	9405*	35712	56976	4295	
1998 / 1997	1.0*	2.8*	0.8	-5.2	-0.8	2.3*	7.7	3.4	12.4	
<b>MOTORENBENZIN</b>	<b>MOTOR SPIRIT</b>						<b>ESSENCES MOTEUR</b>			
1996 01-12	115819	84592	2741	1929	29996	2940	9101	13680	1097	
1997 01-12	115493	84064	2537	1975	29902	3039	8979	13609	1173	
1997 05	9909	7163	217	176	2573	250	754	1129	105	
1997 06	9825	7079	220	168	2518	257	720	1109	94	
1997 07	10455	7667	216	179	2643	301	854	1282	111	
1997 08	9920	7276	188	167	2518	281	864	1216	106	
1998 05	:	:	218	157	2585	245	720	1243	115	
1998 06	:	:	215	170	2541	271	755	1252	108	
1998 07	:	:	211	187	2668	300*	865	1416	120	
1998 08	:	:	201	176	2608	280*	864	1330	114	
1997 01 - 08	76806	55814	1679	1302	19785	2029	6005	9091	770	
1998 01 - 08	:	:	1662	1315	20172	2065*	6013	9789	864	
1998 / 1997	:	:	-1.0	1.0	2.0	1.8*	0.1	7.7	12.2	
<b>DARUNTER BLEIFREI</b>	<b>AMONG WHICH UNLEADED</b>						<b>DONT ESSENCES SANS PLOMB</b>			
1996 01-12	82717	60689	2029	1929	29185	1107	3154	8391	712	
1997 01-12	88752	63469	2011	1975	29859	1311	3645	8898	868	
1997 05	7427	5401	166	176	2570	104	291	757	76	
1997 06	7368	5324	168	168	2513	109	288	745	69	
1997 07	7879	5797	170	179	2639	131	367	876	83	
1997 08	7556	5573	149	167	2513	126	380	853	80	
1998 05	:	:	176	157	2538	116	334	508	96	
1998 06	:	:	175	170	2541	130	357	812	91	
1998 07	:	:	174	187	2668	130*	424	587	102	
1998 08	:	:	184	176	2604	125*	433	903	98	
1997 01 - 08	58014	41968	1310	1302	19756	857	2360	5946	558	
1998 01 - 08	:	:	1374	1315	20117	950*	2815	5695	720	
1998 / 1997	:	:	4.9	1.0	1.8	10.9*	19.3	-4.2	29.0	
<b>PETROLEUM UND FLUGTURBINENKRAFTSTOFFE</b>	<b>KEROSENE AND JET FUELS</b>						<b>PETROLE LAMPANT ET CARBUREACTEURS</b>			
1996 01-12	37883	23770	1278	818	5931	1230	3323	4895	791	
1997 01-12	39564	24966	1521	790	6244	1219	3556	5037	841	
1997 05	3252	2052	106	66	537	126	310	413	62	
1997 06	3309	2122	101	70	553	126	301	436	62	
1997 07	3547	2307	118	76	577	150	351	467	65	
1997 08	3634	2336	137	89	581	146	334	484	68	
1998 05	:	:	126	48	556	116	319	452	59	
1998 06	:	:	117	70	553	129	319	400	63	
1998 07	:	:	98	85	590	150*	349	520	69	
1998 08	:	:	147	73	596	100*	384	517	74	
1997 01 - 08	26114	16542	949	528	4205	807	2359	3361	513	
1998 01 - 08	:	:	1037	520	4309	757*	2535	3549	570	
1998 / 1997	:	:	9.3	-1.5	2.5	-6.2*	7.5	5.6	11.1	

I	L	NL	A	P	FIN	S	UK	N
---	---	----	---	---	-----	---	----	---

**MINERALOELERZEUGNISSE  
INLANDSLIEFERUNGEN INSGESAMT**

**PETROLEUM PRODUCTS  
TOTAL INLAND DELIVERIES**

**PRODUITS PETROLIERS  
LIVRAISONS INTERIEURES TOTALES**

1000 T 1000 T 1000 T

**ALLE MINERALOELERZEUGNISSE**

**ALL PETROLEUM PRODUCTS**

**TOUS PRODUITS PETROLIERS**

86394	1803	21063	10799	11841	7702	17719	74894	8372	1996 01-12
85741	1878	21411	11116	12570	8664	13472	73185	8418	1997 01-12
6607	152	1844	862	1039	676	983	5884	711	1997 05
6647	145	1865	1053	1025	662	1126	5961	707	1997 06
7193	160	1751	1083	1192	720	862	6044	725	1997 07
6208	141	1620	852	1000	743	927	5860	653	1997 08
6552	148	1894	890*	1091	675	1136	5722	737	1998 05
7039	153	1958	890*	1132	675	1236	5986	803	1998 06
7398	169	1931	890*	1418	741	1114	6138	734	1998 07
6460	144	1762	890*	1400*	863	999	5949	720	1998 08
54309	1224	13896	7270	8258	5494	8821	48450	5530	1997 01 - 08
55578	1274	14774	7120*	9434*	5787	9383	43737	5861	1998 01 - 08
2.3	4.1	6.3	-2.1*	14.2*	5.3	6.4	-9.7	6.0	1998 / 1997 *

**MOTORENBENZIN**

**MOTOR SPIRIT**

**ESSENCES MOTEUR**

17278	520	4199	2217	1931	1832	4203	22155	1640	1996 01-12
17254	542	4139	2136	1919	1874	4127	22288	1606	1997 01-12
1456	48	381	182	159	159	358	1962	135	1997 05
1500	46	366	175	156	175	395	1926	143	1997 06
1608	53	332	201	181	186	380	1928	165	1997 07
1466	51	303	213	182	169	356	1840	144	1997 08
1450	46	357	:	156	154	339	1820	141	1998 05
1560	46	345	:	174	154	369	1849	151	1998 06
1676	54	360	:	192	183	397	1884	169	1998 07
1524	50	328	:	:	172	359	1836	149	1998 08
11426	363	2743	1419	1277	1256	2779	14882	1070	1997 01 - 08
11943	368	2757	:	:	1218	2706	14704	1092	1998 01 - 08
4.5	1.4	0.5	:	:	-3.0	-2.6	-1.2	2.1	1998 / 1997 *

**DARUNTER BLEIFREI**

**AMONG WHICH UNLEADED**

**DONT ESSENCES SANS PLOMB**

8084	436	3845	2217	804	1832	4203	14789	:	1996 01-12
8646	477	4136	2136	919	1874	4129	17868	1606	1997 01-12
705	42	379	182	74	159	358	1388	135	1997 05
709	41	368	175	73	175	395	1372	143	1997 06
811	47	331	201	86	186	380	1392	165	1997 07
782	45	304	213	85	169	356	1334	144	1997 08
809	41	353	:	82	154	339	1425	120	1998 05
875	43	346	:	92	154	369	1436	129	1998 06
945	48	358	:	103	183	397	1483	145	1998 07
877	45	327	:	:	172	359	1430	129	1998 08
5697	318	2744	1419	604	1256	2779	11108	1070	1997 01 - 08
6635	330	2749	:	:	1218	2706	11309	984	1998 01 - 08
16.5	3.8	0.2	:	:	-3.0	-2.6	1.8	-8.0	1998 / 1997 *

**PETROLEUM UND FLUGTURBINENKRAFTSTOFFE**

**KEROSENES AND JET FUELS**

**PETROLE LAMPANT ET CARBUREACTEURS**

3207	200	2852	509	624	160	739	11326	742	1996 01-12
3185	241	3098	518	595	130	832	11757	775	1997 01-12
247	20	246	44	56	11	89	919	59	1997 05
274	20	267	46	52	10	70	921	64	1997 06
313	20	282	51	56	7	41	973	66	1997 07
313	22	268	50	68	11	77	986	57	1997 08
278	24	277	:	55	10	78	969	58	1998 05
283	24	271	:	53	10	77	1015	69	1998 06
329	23	305	:	68	9	58	1091	61	1998 07
299	24	296	:	:	10	75	1102	61	1998 08
2115	147	2057	348	406	82	542	7695	485	1997 01 - 08
2173	181	2160	:	:	87	553	8167	501	1998 01 - 08
2.7	23.1	5.0	:	:	6.1	2.0	6.1	3.3	1998 / 1997 *

	EU-15	EUR-11	B	DK	D	EL	E	F	IRL
<b>MINERALOELERZEUGNISSE</b>									
<b>INLANDSLIEFERUNGEN INSGESAMT</b>									
<b>1000 T</b>									
<b>DIESELKRAFTST. UND DESTILLATREIHOELE</b>			<b>GAS/ DIESEL OIL</b>				<b>GASOIL ET FUEL-OIL FLUIDE</b>		
1996 01-12	220441	182171	10699	4197	64368	5736	19145	42270	2208
1997 01-12	218687	181427	10983	4030	62473	5297	19470	42227	2307
1997 05	16015	13249	753	292	4587	273	1521	2888	181
1997 06	17795	14876	692	298	5784	283	1466	3240	163
1997 07	18854	16171	825	276	5916	340	1644	3853	188
1997 08	15526	12907	665	294	4664	278	1413	3092	172
1998 05	:	:	725	262	4195	254	1610	3021	208
1998 06	:	:	928	325	5152	285	1670	3621	190
1998 07	:	:	784	269	5550	300*	1783	3799	209
1998 08	:	:	779	320	4907	450*	1523	3049	195
1997 01 - 08	142903	118506	7082	2622	41904	3499	12486	27883	1486
1998 01 - 08	:	:	7203	2510	40841	3857*	13729	28292	1663
1998 / 1997	:	:	1.7	-4.3	-2.5	10.2*	10.0	1.5	11.9
<b>DARUNTER DIESELKRAFTSTOFFE</b>									
<b>AMONG WHICH DERV FUEL</b>									
<b>DONT GASOIL-ROUTIER</b>									
1996 01-12	108821	87995	4218	2053	23429	2453	9090	23124	884
1997 01-12	113046	91378	4493	2111	21298	2513	12059	24141	924
1997 05	9381	7566	381	174	1712	225	1076	1976	72
1997 06	9700	7787	361	164	1822	232	1085	2048	65
1997 07	10048	8241	362	162	1948	272	1173	2192	75
1997 08	8809	7065	308	196	1782	226	1053	1859	69
1998 05	:	:	400	149	1805	212	982	2038	83
1998 06	:	:	429	174	1808	240	1031	2176	76
1998 07	:	:	401	161	2025	240*	1102	2763	84
1998 08	:	:	289	200	1920	230*	954	1939	78
1997 01 - 08	73913	59802	2930	1362	13911	1605	8323	15828	596
1998 01 - 08	:	:	3133	1350	14313	1622*	7919	17100	665
1998 / 1997	:	:	6.9	-0.9	2.9	1.1*	-4.9	8.0	11.6
<b>RUECKSTANDSHEIHOELE</b>									
<b>RESIDUAL FUEL OIL</b>									
<b>FUEL-OIL RESIDUEL</b>									
1996 01-12	70353	55652	1945	923	6935	2985	6052	4974	1257
1997 01-12	62666	52673	1777	640	5791	3029	5827	4550	1480
1997 05	4523	3873	108	54	521	257	439	277	113
1997 06	4642	3944	170	44	527	267	470	266	114
1997 07	4722	4036	190	38	487	282	500	259	110
1997 08	4328	3625	35	34	412	298	463	194	133
1998 05	:	:	70	73	466	225	450	309	131
1998 06	:	:	153	47	454	253	445	310	154
1998 07	:	:	143	45	471	260*	483	317	116
1998 08	:	:	102	42	442	250*	497	311	154
1997 01 - 08	40277	33576	1218	436	3975	1955	3691	2852	964
1998 01 - 08	:	:	1176	443	3886	1889*	3742	2999	1115
1998 / 1997	:	:	-3.5	1.6	-2.2	-3.4*	1.4	5.2	15.7
<b>NATURGAS TJ (HO)</b>									
<b>NATURAL GAS TJ (GCV)</b>									
<b>GAZ NATUREL TJ (PCS)</b>									
<b>FOERDERUNG</b>									
<b>PRODUCTION</b>									
<b>PRODUCTION</b>									
1996 01-12	8626169*	4942133*	-	263261	737406	1853	19813	111953	101488
1997 01-12	8437423*	4507424*	-	321856	732459*	1984	7571	96336	88328
1997 05	574062*	298042*	-	23769	51342	117	420	8316	7746
1997 06	504185*	261202*	-	19678	42056	175	396	6732	7558
1997 07	500195*	260530*	-	21682	47552	117	347	8208	7558
1997 08	462872*	240727*	-	18901	46111	175	286	8208	5415
1998 05	528353*	264733*	-	18164	42800*	175	306	5256	6054
1998 06	502777*	240671*	-	20169	45700*	175	347	4680	5452
1998 07	483689*	250883*	-	18655	46900*	175*	298	7092	5114
1998 08	489669*	250181*	-	20455	41380*	175*	1870	7560	4023
1997 01 - 08	5444281*	2917305*	-	203586	469099	1284	2554	66456	60990
1998 01 - 08	5214649*	2663683*	-	192195	445280*	1349*	4098	51444	47340
1998 / 1997	-4.2*	-8.7*	-	-5.6	-5.1*	5.1*	60.5	-22.6	-22.4
<b>EINFUEHREN AUS DEN NIEDERLANDEN</b>									
<b>IMPORTS FROM THE NETHERLANDS</b>									
<b>IMPORTATIONS EN PROVENANCE DES PAYS-BAS</b>									
1996 01-12	..	..	..	..	998400*	..	..	177696	..
1997 01-12	..	..	..	..	838200*	..	..	134748	..
1997 06	..	..	..	..	38300*	..	..	7956	..
1997 07	..	..	..	..	32800*	..	..	9504	..
1997 08	..	..	..	..	32900*	..	..	8964	..
1997 09	..	..	..	..	32200*	..	..	9360	..
1998 06	..	..	..	..	28490*	..	..	11700	..
1998 07	..	..	..	..	31850*	..	..	13428	..
1998 08	..	..	..	..	32500*	..	..	12024	..
1998 09	..	..	..	..	..	..	..	14148	..
1997 01 - 09	..	..	..	..	574717*	..	..	85176	..
1998 01 - 09	..	..	..	..	..	..	..	108396	..

-----									
I	L	NL	A	P	FIN	S	UK	N	
-----									
MINERALOELERZEUGNISSE INLANDSLIEFERUNGEN INSGESAMT 1000 T			PETROLEUM PRODUCTS TOTAL INLAND DELIVERIES 1000 T				PRODUITS PETROLIERS LIVRAISONS INTERIEURES TOTALES 1000 T		
DIESELKRAFTST.UND DESTILLATHEIZOELE			GAS/ DIESEL OIL				GASOIL ET FUEL-OIL FLUIDE		
23863	965	6490	4990	3322	3851	5686	22651	3594	1996 01-12
23722	1026	6426	5196	3586	4011	4904	23029	3610	1997 01-12
1692	76	542	397	309	303	338	1863	292	1997 05
1766	70	556	576	296	267	450	1888	288	1997 06
2000	81	497	557	342	268	228	1839	280	1997 07
1398	65	445	383	282	328	281	1766	255	1997 08
1775	74	587	:	324	290	327	1735	293	1998 05
1917	80	577	:	338	290	333	1903	303	1998 06
1995	87	558	:	375	280	281	1959	282	1998 07
1555	67	495	:	:	421	337	1845	287	1998 08
14643	660	4124	3417	2366	2455	3119	15157	2362	1997 01 - 08
15275	698	4419	:	:	2657	3058	14531	2412	1998 01 - 08
4.3	5.8	7.2	:	:	8.2	-2.0	-4.1	2.1	1998 / 1997 *
DARUNTER DIESELKRAFTSTOFFE			AMONG WHICH DERV FUEL				DONT GASOIL-ROUTIER		
15465	597	4662	2539	2480	1507	1945	14375	1274	1996 01-12
15783	656	4827	3147	2450	1600	2069	14975	1475	1997 01-12
1292	55	407	262	200	133	164	1252	121	1997 05
1307	55	432	280	200	132	196	1321	129	1997 06
1360	61	372	319	250	129	139	1234	123	1997 07
1022	52	336	252	200	132	162	1160	118	1997 08
1348	57	444	:	220	137	185	1174	128	1998 05
1456	61	449	:	220	137	189	1304	131	1998 06
1492	67	434	:	240	137	164	1319	123	1998 07
1036	52	381	:	:	143	191	1210	127	1998 08
9907	435	3116	2069	1650	1037	1324	9820	947	1997 01 - 08
10902	470	3416	:	:	1081	1425	9966	857	1998 01 - 08
10.0	8.0	9.6	:	:	4.2	7.6	1.5	-9.5	1998 / 1997 *
RUECKSTANDSHEIZOELE			RESIDUAL FUEL OIL				FUEL-OIL RESIDUEL		
27906	82	318	1710	3038	1435	3939	6854	479	1996 01-12
26456	42	130	1831	3156	1633	1797	4527	393	1997 01-12
1868	7	4	118	296	122	50	289	37	1997 05
1917	6	7	113	257	97	69	318	28	1997 06
1937	3	5	112	312	121	76	290	30	1997 07
1988	2	3	75	209	111	86	285	22	1997 08
1805	-	5	:	263	115	137	257	32	1998 05
1913	-	2	:	290	115	124	297	23	1998 06
2119	1	9	:	442	116	85	283	20	1998 07
1998	-	7	:	:	135	86	238	18	1998 08
16488	37	91	1178	2024	1058	1203	3107	264	1997 01 - 08
16452	4	57	:	:	1051	1275	2361	250	1998 01 - 08
-0.2	-89.2	-37.4	:	:	-0.7	6.0	-24.0	-5.3	1998 / 1997 *
NATURGAS TJ (HO)			NATURAL GAS TJ (GCV)				GAZ NATUREL TJ (PCS)		
FOERDERUNG			PRODUCTION				PRODUCTION		
748975		3157598	64900*				3418922	:	1996 01-12
725609		2792321	64800*				3606159	1900084	1997 01-12
65357		159461	5400*				252134	131654	1997 05
61440		137620	5400*				223130	137307	1997 06
61477		129988	5400*				217866	155760	1997 07
51579		123728	5400*				203069	123888	1997 08
60008		144909	5400*				245281	144493	1998 05
57107		121985	5400*				241762	141088	1998 06
62495		123584	5400*				213976	138761	1998 07
60000*		129948	5400*				218858	118672	1998 08
494842		1780164	43200*				2322106	1214355	1997 01 - 08
480057*		1592264	43200*				2357422	1242455	1998 01 - 08
-3.0*		-10.6	-				1.5	2.3	1998 / 1997 *
EINFUHREN AUS DEN NIEDERLANDEN			IMPORTS FROM THE NETHERLANDS				IMPORTATIONS EN PROVENANCE DES PAYS-BAS		
172965	28449								1996 01-12
194260	29130								1997 01-12
10648	1884								1997 06
10026	1804								1997 07
4974	1519								1997 08
14728	1711								1997 09
-	1652								1998 06
-	1721								1998 07
-	1399								1998 08
:	1901								1998 09
133406	20697								1997 01 - 09
:	20134								1998 01 - 09

	EU-15	EUR-11	B	DK	D	EL	E	F	IRL
<b>NATURGAS</b>	<b>NATURAL GAS</b>								<b>GAZ NATUREL</b>
TJ (HO)	TJ (GCV)								TJ (PCS)
<b>AUSSERGEEMEINSCHAFTLICHE EINFUHREN (EU-15)</b>	<b>EXTRA-COMMUNITY IMPORTS (EU-15)</b>					<b>IMPORT. EXTRA-COMMUNAUTAIRES (EU-15)</b>			
1996 01-12	5716994*	5650040*	330656		1955039*	-	386809	1192176	
1997 01-12	5939161*	5882832*	345451		1886430*	5860	536853	1230408	
1997 05	450381*	446060*	25248		146028*	-	44266	93024	
1997 06	415441*	411595*	24112		133858*	-	43238	82872	
1997 07	457915*	454658*	24841		146802*	328	44196	100728	
1997 08	427947*	424657*	29394		126189*	474	38532	108972	
1998 05	492865*	488237*	34603		144563*	1818	45787	99432	
1998 06	467583*	462969*	25990		142990*	1848	43354	97776	
1998 07	473474*	469884*	25323		164214*	1700*	45770	94464	
1998 08	451536*	447810*	31781		153142*	1600*	41748	94644	
1997 01 - 08	3848130*	3806137*	224230		1197771*	802	349948	806724	
1998 01 - 08	4010480*	3971153*	243576		1228315*	12494*	363942	790992	
<b>EINFUHREN AUS NORWEGEN</b>	<b>IMPORTS FROM NORWAY</b>					<b>IMPORTATIONS EN PROVENANCE DE NORVEGE</b>			
1996 01-12	..	..	..		..		58445	432180	
1997 01-12	..	..	..		..		72168	447300	
1997 06	..	..	..		..		5164	28008	
1997 07	..	..	..		..		5286	37224	
1997 08	..	..	..		..		4009	31320	
1997 09	..	..	..		..		5531	37980	
1998 06	..	..	..		..		7932	28484	
1998 07	..	..	..		..		8150	26532	
1998 08	..	..	..		..		7696	21744	
1998 09	..	..	..		..		:	26604	
1997 01 - 09	..	..	..		..		47925	324612	
1998 01 - 09	..	..	..		..		:	290420	
<b>EINFUHREN AUS DER GUS</b>	<b>IMPORTS FROM THE CIS</b>					<b>IMPORTATIONS EN PROVENANCE DE LA CEI</b>			
1996 01-12	..	..	..		..	-		458700	
1997 01-12	..	..	..		..	5860		399797	
1997 06	..	..	..		..	-		23508	
1997 07	..	..	..		..	328		27180	
1997 08	..	..	..		..	474		37512	
1997 09	..	..	..		..	689		33192	
1998 06	..	..	..		..	1848		33408	
1998 07	..	..	..		..	1700*		37548	
1998 08	..	..	..		..	1600*		37872	
1998 09	..	..	..		..	:		38124	
1997 01 - 09	..	..	..		..	1491		291941	
1998 01 - 09	..	..	..		..	:		300348	
<b>EINFUHREN AUS ALGERIEN</b>	<b>IMPORTS FROM ALGERIA</b>					<b>IMPORTATIONS EN PROVENANCE D'ALGERIE</b>			
1996 01-12	..	..	..		..		236807	298296	
1997 01-12	..	..	..		..		300451	383220	
1997 06	..	..	..		..		29999	31356	
1997 07	..	..	..		..		30818	36324	
1997 08	..	..	..		..		26881	40140	
1997 09	..	..	..		..		28864	25884	
1998 06	..	..	..		..		27875	34884	
1998 07	..	..	..		..		32713	30384	
1998 08	..	..	..		..		28702	35028	
1998 09	..	..	..		..		:	32472	
1997 01 - 09	..	..	..		..		210475	287136	
1998 01 - 09	..	..	..		..		:	285624	
<b>BRUTTOINLANDSVERBRAUCH</b>	<b>GROSS INLAND CONSUMPTION</b>								<b>CONSOMMATION INTERIEURE BRUTE</b>
1996 01-12	13650382*	10014168*	548587	173228	3113147*	1853	402036	1508873	120100
1997 01-12	13605089*	9792877*	524025	180145	2874325*	7844	526055	1446912	126383
1997 05	850219*	584443*	32494	12805	135617*	117	40038	84636	10980
1997 06	771191*	551183*	30493	9082	150629*	175	39167	61560	10529
1997 07	670578*	461374*	26747	8019	58891*	445	43746	60372	10529
1997 08	669478*	474035*	26822	7626	133611*	649	33174	53784	8649
1998 05	856858*	603581*	35751	11986	158866*	1993	39219	80870	10641
1998 06	782203*	537211*	33094	11005	126726*	2023	38797	67572	9889
1998 07	739214*	526445*	32860	9041	126295*	1875*	40806	62136	8536
1998 08	777871*	569006*	30329	9532	146048*	1775*	33268	50760	8498
1997 01 - 08	8623651*	6191186*	330528	112521	1787908*	2086	332959	903276	84268
1998 01 - 08	8730702*	6247739*	359510	112748	1682283*	13843*	334862	931586	83851
1998 / 1997	1.2*	0.9*	8.8	0.2	-5.9*	563.6*	0.6	3.1	-0.5



I	L	NL	A	P	FIN	S	UK	N
<b>NATURGAS</b>								
<b>TJ (HO)</b>			<b>NATURAL GAS</b>				<b>GAZ NATUREL</b>	
<b>TJ (HO)</b>			<b>TJ (GCV)</b>				<b>TJ (PCS)</b>	
<b>AUSSERGEWEINSCHAFTLICHE EINFUHREN (EU-15)</b>			<b>EXTRA-COMMUNITY IMPORTS (EU-15)</b>				<b>IMPORT. EXTRA-COMMUNAUTAIRES (EU-15)</b>	
1266564		177996	206200*	-	134600*	-	66954	1996 01-12
1325476		217598	204000*	4616	132000*	-	50469	1997 01-12
89689		19730	17000*	75	11000*	-	4321	1997 05
81723		17726	17000*	66	11000*	-	3846	1997 06
90699		19273	17000*	119	11000*	-	2929	1997 07
77798		15615	17000*	157	11000*	-	2816	1997 08
113782		20225	17000*	1845	11000*	-	2810	1998 05
105894		16727	17000*	2238	11000*	-	2766	1998 06
92603		17959	17000*	1551	11000*	-	1890	1998 07
85000*		11995	17000*	1500*	11000*	-	2126	1998 08
860789		141911	136000*	764	88000*	-	41191	1997 01 - 08
965993*		142006	136000*	12329*	88000*	-	26833	1998 01 - 08
<b>EINFUHREN AUS NORWEGEN</b>			<b>IMPORTS FROM NORWAY</b>				<b>IMPORTATIONS EN PROVENANCE DE NORVEGE</b>	
		177996	12300*				66954	1996 01-12
		217598	12000*				50469	1997 01-12
		17726	1000*				3846	1997 06
		19273	1000*				2929	1997 07
		15615	1000*				2816	1997 08
		15018	1000*				3249	1997 09
		16727	1000*				2766	1998 06
		17959	1000*				1890	1998 07
		11995	1000*				2126	1998 08
		:	:				:	1998 09
		156929	9000*				44440	1997 01 - 09
		:	:				:	1998 01 - 09
<b>EINFUHREN AUS DER GUS</b>			<b>IMPORTS FROM THE CIS</b>				<b>IMPORTATIONS EN PROVENANCE DE LA CEI</b>	
528147			194100*		134600*			1996 01-12
534392			192000*		132000*			1997 01-12
42047			16000*		11000*			1997 06
28834			16000*		11000*			1997 07
24482			16000*		11000*			1997 08
40842			16000*		11000*			1997 09
42901			16000*		11000*			1998 06
43756			16000*		11000*			1998 07
40000*			16000*		11000*			1998 08
:			:		:			1998 09
368083			144000*		99000*			1997 01 - 09
:			:		:			1998 01 - 09
<b>EINFUHREN AUS ALGERIEN</b>			<b>IMPORTS FROM ALGERIA</b>				<b>IMPORTATIONS EN PROVENANCE D'ALGERIE</b>	
709546			-		-			1996 01-12
791383			4616		-			1997 01-12
39676			66		-			1997 06
61865			119		-			1997 07
53316			157		-			1997 08
42474			292		-			1997 09
62992			2238		-			1998 06
48847			1551		-			1998 07
45000*			1500*		-			1998 08
:			:		:			1998 09
576021			1056		-			1997 01 - 09
:			:		:			1998 01 - 09
<b>BRUTTOINLANDSVERBRAUCH</b>			<b>GROSS INLAND CONSUMPTION</b>				<b>CONSOMMATION INTERIEURE BRUTE</b>	
2154308	28449	1720868	283200*	-	134600*	37300	3423833	1996 01-12
2230764	29130	1618450	280800*	4033	132000*	37320	3586903	1997 01-12
141152	2127	102978	23400*	21	11000*	3110	249744	1997 05
135355	1884	87115	23400*	51	11000*	3110	207641	1997 06
137070	1804	87679	23400*	136	11000*	3110	197630	1997 07
97670	1519	84267	23400*	139	11000*	3110	184058	1997 08
140755	1820	99460	23400*	1799	11000*	3110	236188	1998 05
135337	1652	87565	23400*	2179	11000*	3110	228854	1998 06
131002	1721	87231	23400*	1458	11000*	3110	198743	1998 07
174962*	1399	88832	22500*	1410*	11000*	3110	194448	1998 08
1416639	18986	1041027	187200*	355	88000*	24880	2292978	1997 01 - 08
1546569*	18233	1004563	186300*	11982*	88000*	24880	2331492	1998 01 - 08
9.2*	-4.0	-3.5	-0.5*	-	-	-	1.7	1998 / 1997 *

NATURGAS

NATURAL GAS

GAZ NATUREL

Aussergem. Einfuhren

Extra-Community Imports

Import. extra comm.

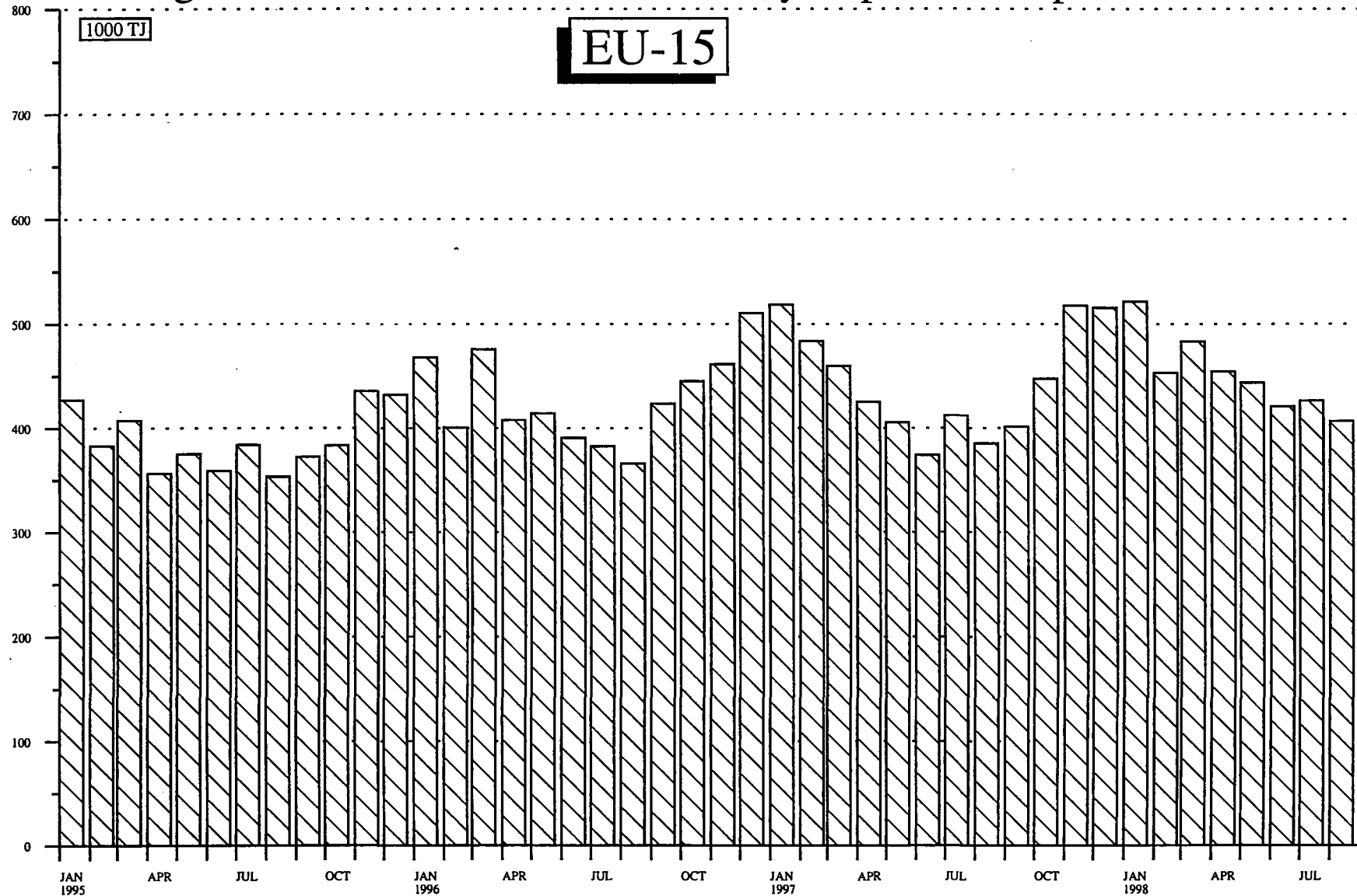

Source : EUROSTAT



# 3

Elektrizität  
Electrical energy  
Énergie électrique

## ELEKTRISCHE ENERGIE / ERLÄUTERUNGEN

Wenn nicht ausdrücklich andere Angaben gemacht werden, sind sämtliche Angaben in Millionen Kilowattstunden ( $10^6$  kWh) ausgedrückt.

- Deutschland** - Die Angaben umfassen auch den Verbrauch der STEAG-Kraftwerke (Steinkohle-Elektrizitäts-AG).
- Irland** - Die Angaben über den Braunkohleverbrauch umfassen auch den Torfverbrauch.
- Italien** - Die Gesamtbrutto- und Gesamtnettoerzeugung beinhalten auch die Stromerzeugung aus Erdwärme.
- Vereinigtes Königreich** - Die monatlichen Angaben beziehen sich auf Zeiträume von vier oder fünf Wochen (vier Wochen bei den ersten zwei Monaten eines jeden Quartals, fünf Wochen beim letzten Monat des Quartals).
- Die Daten über den Steinkohleverbrauch umfassen auch den Koksverbrauch.
- Für den Inlandsmarkt verfügbar** - Der Posten "für Inlandsmarkt verfügbar" umfaßt jeweils die gesamte außerhalb der Erzeugungsanlagen des betreffenden Landes verbrauchte elektrische Energie. Die Übertragungs- und Verteilungsverluste sind daher mit eingeschlossen. Diese verfügbare Energie ist somit gleich dem Bruttoinlandsverbrauch abzüglich des Energieverbrauchs der Hilfsantriebe und der Pumpspeicherwerke:
- Brennstoffverbrauch-** Die Angaben über den Brennstoffverbrauch beziehen sich auf die zur Elektrizitäts- und Wärmeerzeugung in den Wärmekraftwerken der öffentlichen Versorgung verbrauchten Mengen. Die Umrechnung der Brennstoffmengen in Terajoule (TJ) basiert auf dem unteren Heizwert (Hu) der einzelnen Brennstoffe. Bei der Umrechnung des gesamten Verbrauchs der Brennstoffe in Tonnen Rohöleinheiten (t/RÖE) sind 41860 kJ (Hu)/kg zugrunde gelegt worden.
- Nachstehend die für die verschiedenen Brennstoffe verwendeten Begriffsbestimmungen :
- Der Steinkohleverbrauch umfaßt außer der Steinkohle alle Nebenprodukte der Steinkohleförderung, wie z. B. Schlammkohle und wiedergewonnene Produkte.
  - Der Braunkohleverbrauch umfaßt ältere und jüngere Braunkohle sowie Braunkohlenbriketts.
  - Der Verbrauch von Erdölprodukten bezieht Raffineriegas mit ein.
  - Der Verbrauch von abgeleiteten Gasen umfaßt den Verbrauch von Gicht- und Kokereigas.
  - Zum "gesamten Verbrauch aller Produkte" sind auch verschiedene Brennstoffe wie Industrieabfälle, Müll, Holz usw. sowie zugekaufter und wiedergewonnener Dampf zu rechnen.
  - Die in den Kernkraftwerken erzeugte Wärmeenergie ist die aufgrund der Spaltung des Kernbrennstoffs im Reaktorkern freigesetzte Wärmemenge.

## ELECTRICAL ENERGY / EXPLANATORY NOTES

The data are expressed in million kiloWatt hours (  $10^6$  kWh) except where otherwise stated.

- Germany** - Fuel consumption also covers the STEAG (Steinkohle Elektrizitäts AG) power stations.
- Ireland** - Lignite consumption includes peat consumption.
- Italy** - Total generation and total net production include electricity produced from geothermal heat.
- United Kingdom** - The monthly data refer to periods of 4 or 5 weeks (4 weeks for the two first months of each quarter, 5 for the last month).
- Hard coal consumption includes coke consumption.

### Available for internal market

- The heading "available for internal market" covers all the electricity consumed outside generating installations in the country concerned. Transportation and distribution losses are therefore included. This amount is thus equal to the gross inland consumption less the energy absorbed by station auxiliaries and pumping stations.

### Fuel Consumption

- Fuel consumption data refer to fuels consumed to generate electricity and heat in public supply power stations. The conversion of fuels into terajoules (TJ) is effected on the basis of the respective net calorific value (NCV) for each fuel. The conversion of total fuel consumption to tonnes of oil equivalent (toe) is calculated on the basis of a factor of 41 860 kJ/kg.

The different fuels are covered by the following definitions :

- hard coal consumption includes all coal by-products, such as slurry and recovered products
- lignite consumption includes black lignite, brown coal and brown coal briquettes
- petroleum products consumption includes refinery gas
- derived gases consumption covers blast furnace gas and coke oven gas
- under the heading 'All products' various fuels such as industrial residues, household waste, wood, etc. as well as purchased and recovered steam are included
- the thermal energy produced in nuclear power stations is the quantity of heat released as a result of fission of the nuclear fuel inside the reactor.

## ÉNERGIE ÉLECTRIQUE / NOTES EXPLICATIVES

Sauf indication contraire, les données sont exprimées en mégakilowattheures ( $10^6$  kWh).

**Allemagne** - La consommation de combustibles couvre également les centrales de la STEAG (Steinkohle Elektrizitäts AG).

**Irlande** - La consommation de lignite inclut la consommation de tourbe.

**Italie** - La production totale et la production nette totale incluent l'électricité générée à partir de chaleur géothermique.

**Royaume-Uni** - Les données mensuelles se réfèrent à des périodes de 4 ou 5 semaines (4 semaines pour les deux premiers mois de chaque trimestre, 5 semaines pour le dernier).

- La consommation de houille inclut celle de coke.

**Disponible pour le marché intérieur**

- Cette rubrique regroupe toute l'énergie électrique consommée dans les pays en dehors des installations de production. Les pertes de transport et de distribution sont donc incluses. La quantité disponible équivaut ainsi à la consommation intérieure brute diminuée de l'énergie absorbée par les services auxiliaires et par les centrales de pompage.

**Consommation de combustibles**

- Les données de consommation se rapportent aux transformations en vue de la production d'énergie électrique et de chaleur dans les centrales thermiques des réseaux publics. La conversion des combustibles en térajoules (TJ) est effectuée sur la base du pouvoir calorifique inférieur (PCI) respectif de chaque combustible. La conversion de la consommation totale de combustibles en tonnes d'équivalent pétrole (tep) est établie sur la base d'un taux de 41 860 kJ/kg.

Les définitions des différents combustibles sont les suivantes:

- la consommation de houille comprend, outre la houille, tous les produits d'extraction houillère, tels que les schlamms et les produits de récupération;
- la consommation de lignite couvre le lignite ancien, le lignite récent et les briquettes de lignite;
- la consommation de produits pétroliers inclut le gaz des raffineries;
- la consommation de gaz dérivés couvre celle du gaz de hauts fourneaux et de gaz de cokeries;
- dans la consommation totale sont compris des combustibles divers tels que les résidus industriels, les ordures ménagères, le bois, etc., de même que la vapeur achetée et récupérée;
- l'énergie thermique produite dans les centrales nucléaires est la quantité de chaleur dégagée du fait de la fission du combustible nucléaire constituant le cœur du réacteur.

# ELEKTRIZITÄT    ELECTRICITY    ELECTRICITE

Gesamtnettoerzeugung    Total net production    Production totale nette  
EU-15

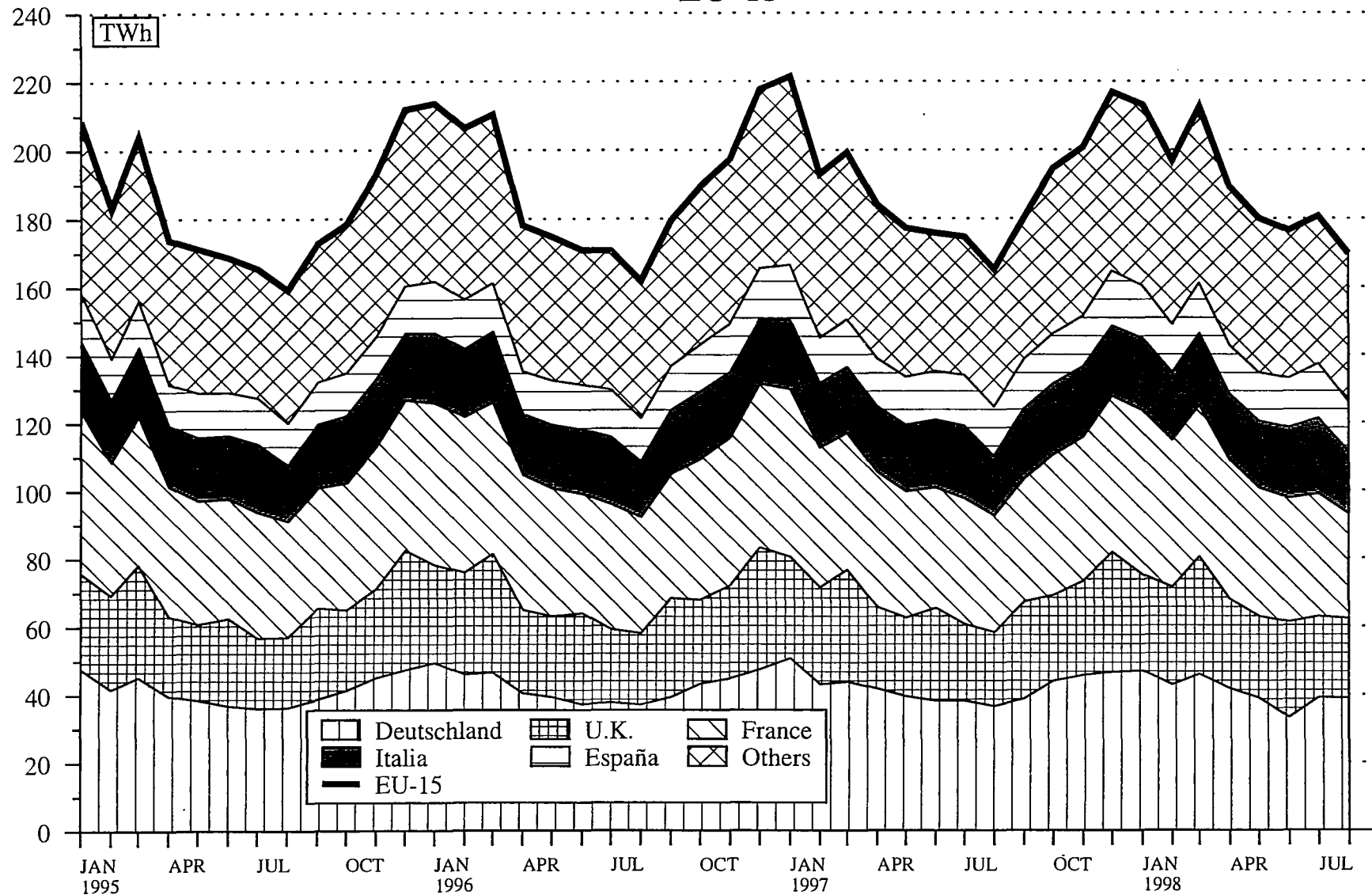

Source : EUROSTAT

	EU-15	EUR-11	B	DK	D	EL	E	F	IRL	
<b>ELEKTRIZITÄT</b>	<b>ELECTRICAL ENERGY</b>									<b>ENERGIE ELECTRIQUE</b>
<b>MILLIONEN KWH</b>	<b>MILLIONS KWH</b>									<b>MILLIONS KWH</b>
<b>NETTOERZEUGUNG INSGESAMT</b>	<b>TOTAL NET PRODUCTION</b>									<b>PRODUCTION TOTALE NETTE</b>
1996 01-12	2270697	1717820	72358	50352	509038	39351	165557	492137	18083	
1997 01-12	2283069	1730173	75078	41985	507182	40694	176113	480688	18671	
1997 05	177263	135950	5932	2867	39505	3299	14200	37122	1502	
1997 06	175781	132281	5522	2462	38200	3299	14343	35438	1419	
1997 07	174704	136488	5233	1898	38214	3892	14969	36990	1455	
1997 08	165125	127819	5594	2718	36575	3354	14575	34254	1433	
1998 05	180044	137732	6295	2691	39003	3181	14244	37828	1563	
1998 06	176609*	131296*	6124	2901	33261	3516	14552	36424	1506	
1998 07	180720*	140007*	5886	2122	39151	4150	16051	36102	1526	
1998 08	169758*	128857*	6157	2630	39000*	4094	14682	30710	1495	
1997 01 - 08	1490617	1131575	48380	26461	331950	27033	115676	314679	12202	
1998 01 - 08	1518886*	1149869*	51428	25321	328193*	28284	118239	318442	12791	
1998 / 1997 %	1.9*	1.6*	6.3	-4.3	-1.1*	4.6	2.2	1.2	4.8	
<b>DARUNTER :</b>	<b>AMONG WHICH :</b>									<b>DOIT :</b>
<b>1 - WASSERKRAFT</b>	<b>HYDRO</b>									<b>HYDRAULIQUE</b>
1996 01-12	305279	242768	1198	1256	22080	4482	40576	69890	957	
1997 01-12	316584	236834	1276	1955	22197	4079	35953	67640	940	
1997 05	27391	20452	122	159	2157	298	2268	5920	62	
1997 06	28732	21914	98	160	2052	298	2612	5730	50	
1997 07	29395	22813	106	58	2268	385	2171	6810	50	
1997 08	24233	18274	102	107	1852	279	1858	5000	69	
1998 05	30636	23848	127	156	1856	170	4178	6440	59	
1998 06	29974*	23667*	128	176	1668	247	3520	6220	64	
1998 07	28169*	20762*	128	209	1940	421	2718	4400	65	
1998 08	25922*	17587*	106	199	1900*	363	2381	3360	74	
1997 01 - 08	217494	163650	856	1259	15562	2787	23258	46800	542	
1998 01 - 08	222638*	166756*	973	1709	15089*	2523	29060	43380	687	
1998 / 1997 %	2.4*	1.9*	13.7	35.7	-3.0*	-9.5	24.9	-7.3	26.8	
<b>2 - GEOTHERMISCHE KRAFTWERKE</b>	<b>GEOTHERMAL</b>									<b>CENTRALES GEOTHERMIQUES</b>
1996 01-12	3537	3537								
1997 01-12	3667	3667								
1997 05	282	282								
1997 06	269	269								
1997 07	300	300								
1997 08	314	314								
1998 05	340	340								
1998 06	330	330								
1998 07	335	335								
1998 08	325	325								
1997 01 - 08	2332	2332								
1998 01 - 08	2633	2633								
1998 / 1997 %	12.9	12.9								
<b>3 - KERNENERGIE</b>	<b>NUCLEAR</b>									<b>NUCLEAIRE</b>
1996 01-12	808365	651160	41152		151907		54132	381657		
1997 01-12	812816	656526	45098		160123		53076	375938		
1997 05	65617	52744	4045		12597		5001	29722		
1997 06	61434	48730	2788		12198		4604	27728		
1997 07	60948	50333	2757		12144		4727	28690		
1997 08	59782	49508	3441		11573		4645	27994		
1998 05	63099	50234	3764		11747		4660	28368		
1998 06	60407	47164	3308		10080		4929	27214		
1998 07	59579*	49591*	2726		11671		5296	27802		
1998 08	56790*	46813*	3582		11600*		5299	24470		
1997 01 - 08	535454	431371	28971		105891		36176	246449		
1998 01 - 08	529998*	424564*	27864		99528*		38632	242672		
1998 / 1997 %	-1.0*	-1.6*	-3.8		-6.0*		6.8	-1.5		
<b>4 - HERKOEMLICHE WAERMEKRAFT</b>	<b>CONVENTIONAL THERMAL</b>									<b>THERMIQUE CONVENTIONNEL</b>
1996 01-12	1153516	820355	30008	49096	335051	34869	70849	40590	17126	
1997 01-12	1150002	833146	28704	40030	324862	36615	87084	37110	17731	
1997 05	83973	62472	1765	2708	24751	3001	6931	1480	1440	
1997 06	85346	61368	2636	2302	23950	3001	7127	1980	1369	
1997 07	84061	63042	2370	1840	23802	3507	8071	1490	1405	
1997 08	80796	59723	2051	2611	23150	3075	8072	1260	1364	
1998 05	85969	63310	2404	2535	25400	3011	5406	3020	1504	
1998 06	85898*	60135*	2688	2725	21513	3269	6103	2990	1442	
1998 07	92637*	69319*	3032	1913	25540	3729	8037	3900	1461	
1998 08	86721*	64132*	2469	2431	25500*	3731	7002	2880	1421	
1997 01 - 08	735337	534222	18553	25202	210497	24246	56242	21430	11660	
1998 01 - 08	763617*	555916*	22591	23612	213576*	25761	50547	32390	12104	
1998 / 1997 %	3.8*	4.1*	21.8	-6.3	1.5*	6.2	-10.1	51.1	3.8	



-----									
I	L	NL	A	P	FIN	S	UK	N	
-----									
ELEKTRIZITÄT MILLIONEN KWH	ELECTRICAL ENERGY MILLIONS KWH								ENERGIE ELECTRIQUE MILLIONS KWH
NETTOERZEUGUNG INSGESAMT	TOTAL NET PRODUCTION								PRODUCTION TOTALE NETTE
230646	1138	80773	53246	28636	66208	135964	327210	:	! 1996 01-12
240013	1115	82520	55173	27647	65973	144874	325343	110668	! 1997 01-12
19620	98	6331	4660	1951	5029	12091	23056	8268	! 1997 05
20011	104	6157	4753	2106	4228	10548	27191	7608	! 1997 06
21418	100	6525	4944	2253	4387	9960	22466	7344	! 1997 07
17506	97	6610	4633	1867	4675	9493	21741	7796	! 1997 08
19736	97	7028	4326	2529	5083	12567	23873	7849	! 1998 05
20821	99	6778	4642	2526*	4563	10839	28057	7681	! 1998 06
22319	97	6909*	4899	2526*	4541	10719	23722	7288	! 1998 07
18426	100	6750	4437	2520*	4580	10870	23307	8967	! 1998 08
156879	769	53498	37159	17426	42957	96337	209211	67970	! 1997 01 - 08
163311	742	56666*	35975	20431*	43651	99311	216101	73978	! 1998 01 - 08
4.1	-3.5	5.9*	-3.2	17.2*	1.6	3.1	3.3	8.8	! 1998 / 1997 *
DARUNTER :	AMONG WHICH :								DONT :
1 - WASSERKRAFT	HYDRO								HYDRAULIQUE
46050	860	457	35070	13894	11736	51952	4821	:	! 1996 01-12
46572	922	470	36743	12249	11872	68392	5324	109966	! 1997 01-12
4079	76	35	3982	455	1296	6138	344	8201	! 1997 05
5066	82	29	4085	848	1262	6000	360	7565	! 1997 06
5568	77	27	4275	524	937	5836	303	7297	! 1997 07
4263	77	22	3893	415	723	5289	284	7746	! 1997 08
5036	91	41	3471	1236	1313	6053	409	7787	! 1998 05
5385	92	35	3878	1236*	1441	5583	301	7613	! 1998 06
4855	88	30*	4090	1236*	1212	6481	296	7243	! 1998 07
3586	92	25	3446	1230*	1387	7320	453	8930	! 1998 08
33147	589	299	26719	7169	8709	46321	3477	67501	! 1997 01 - 08
31694	688	400*	24722	11027*	9036	47456	4194	73494	! 1998 01 - 08
-4.4	16.8	33.8*	-7.5	53.8*	3.8	2.5	20.6	8.9	! 1998 / 1997 *
2 - GEOTHERMISCHE KRAFTWERKE	GEOTHERMAL								CENTRALES GEOTHERMIQUES
3537									! 1996 01-12
3667									! 1997 01-12
282									! 1997 05
269									! 1997 06
300									! 1997 07
314									! 1997 08
340									! 1998 05
330									! 1998 06
335									! 1998 07
325									! 1998 08
2332									! 1997 01 - 08
2633									! 1998 01 - 08
12.9									! 1998 / 1997 *
3 - KERNENERGIE	NUCLEAR								NUCLEAIRE
-	3917		18395		71385		85820		! 1996 01-12
-	2268		20023		66961		89329		! 1997 01-12
-	-		1379		5397		7476		! 1997 05
-	-		1412		4190		8514		! 1997 06
-	214		1801		3824		6791		! 1997 07
-	288		1567		3868		6406		! 1997 08
-	321		1374		5991		6874		! 1998 05
-	94		1539		4801		8442		! 1998 06
-	238*		1858		3895		6093		! 1998 07
-	335		1527		3156		6821		! 1998 08
-	941		12943		43860		60223		! 1997 01 - 08
-	2268*		13600		45556		59878		! 1998 01 - 08
-	141.0*		5.1		3.9		-0.6		! 1998 / 1997 *
4 - HERKOEMMLICHE WAERMEKRAFT	CONVENTIONAL THERMAL								THERMIQUE CONVENTIONNEL
181059	278	76399	18176	14742	36077	12627	236569	:	! 1996 01-12
189774	193	79782	18430	15398	34078	9521	230690	702	! 1997 01-12
15259	22	6296	678	1496	2354	556	15236	67	! 1997 05
14676	22	6128	668	1258	1554	358	18317	43	! 1997 06
15550	23	6284	669	1729	1649	300	15372	47	! 1997 07
12929	20	6300	740	1452	2385	336	15051	50	! 1997 08
14360	6	6666	855	1293	2396	523	16590	62	! 1998 05
15106	7	6649	764	1290*	1583	455	19314	68	! 1998 06
17129	9	6641	809	1290*	1471	343	17333	45	! 1998 07
14515	8	6390	991	1290*	1666	394	16033	37	! 1998 08
121400	180	52258	10440	10257	21305	6156	145511	469	! 1997 01 - 08
128984	54	53998	11253	9404*	21015	6299	152029	484	! 1998 01 - 08
6.2	-70.0	3.3	7.8	-8.3*	-1.4	2.3	4.5	3.2	! 1998 / 1997 *

	EU-15	EUR-11	B	DK	D	EL	E	F	IRL	
<b>ELEKTRIZITÄT MILLIONEN KWH</b>	<b>ELECTRICAL ENERGY MILLIONS KWH</b>					<b>ENERGIE ELECTRIQUE MILLIONS KWH</b>				
<b>BRUTTOERZEUGUNG INSGESAMT</b>	<b>TOTAL GROSS PRODUCTION</b>					<b>PRODUCTION TOTALE BRUTE</b>				
1996 01-12	2392515	1808921	76139	53415	547784	42505	172274	511376	19175	
1997 01-12	2408146	1826020	78893	44588	546063	43684	183886	503554	19791	
1997 05	186943	143465	6239	3051	42518	3510	14855	38921	1591	
1997 06	185467	139557	5823	2649	41130	3510	14993	37161	1501	
1997 07	184343	144089	5527	2029	41172	4217	15685	38810	1545	
1997 08	174466	135163	5905	2901	39427	3633	15296	36048	1523	
1998 05	189779	145180	6602	2829	42012	3463	14748	39715	1657	
1998 06	:	:	6414	3076	35894	3812	15149	38093	1592	
1998 07	:	:	6173	2268	42121	4473	16736	37935	1622	
1998 08	:	:	6471	2775	:	4432	15319	32398	1580	
1997 01 - 08	1572610	1194411	50874	28081	357587	29071	120792	329663	12931	
1998 01 - 08	:	:	53887	26832	:	30668	122914	333935	13543	
1998 / 1997 %	:	:	5.9	-4.5	:	5.5	1.8	1.3	4.7	
<b>GESAMTEINFUHREN</b>	<b>TOTAL IMPORTS</b>					<b>IMPORTATIONS TOTALES</b>				
1996 01-12	168362	131046	9637	3784	37219	2673	6750	3302	47	
1997 01-12	170712	137183	9976	3790	37817	2954	4597	3807	67	
1997 05	13805	11599	862	262	2922	384	296	236	4	
1997 06	14124	11636	916	403	3195	398	344	234	4	
1997 07	14711	12170	878	623	3564	354	360	271	7	
1997 08	13543	10767	1025	363	3543	342	303	292	5	
1998 05	14129	12240	647	225	3458	240	764	199	8	
1998 06	13876*	11575*	620	285	3639	292	667	147	7	
1998 07	13457*	12101*	646	521	3247	357	806	361	6	
1998 08	12887*	11183*	471	606	3200*	276	772	767	15	
1997 01 - 08	110999	89410	7032	2692	24529	2226	2621	2605	40	
1998 01 - 08	110783*	94155*	5527	2206	25989*	2018	5787	2268	58	
1998 / 1997 %	-0.2*	5.3*	-21.4	-18.1	6.0*	-9.4	120.8	-12.9	45.0	
<b>INNERGEMEINSCHAFTLICHE EINFUHREN (EU-15)</b>	<b>INTRA-COMMUNITY IMPORTS (EU-15)</b>					<b>IMPORT. INTRA-COMMUNAUTAIRES (EU-15)</b>				
1996 01-12	121611	92651	9637	2029	27427		6750	3089	47	
1997 01-12	121346	95809	9976	2112	27313		4595	3281	67	
1997 05	9712	8113	862	153	2192		296	188	4	
1997 06	9783	7989	916	266	2254		344	194	4	
1997 07	9778	8161	878	355	2311		360	186	7	
1997 08	9311	7646	1025	212	2554		303	229	5	
1998 05	9784	8260	647	177	2306		764	179	8	
1998 06	9538*	7800*	620	228	2392		667	127	7	
1998 07	8782*	8112*	646	354	2137		806	189	6	
1998 08	7820*	7516*	471	275	2100*		772	507	15	
1997 01 - 08	79637	62980	7032	1572	17933		2621	2306	40	
1998 01 - 08	76881*	64747*	5527	1534	17876*		5787	1593	58	
1998 / 1997 %	-3.5*	2.8*	-21.4	-2.4	-0.3*		120.8	-30.9	45.0	
<b>AUSSERGEMEINSCHAFTLICHE EINFUHREN (EU-15)</b>	<b>EXTRA-COMMUNITY IMPORTS (EU-15)</b>					<b>IMPORT. EXTRA-COMMUNAUTAIRES (EU-15)</b>				
1996 01-12	46751	38395		1755	9792	2673	-	213		
1997 01-12	49366	41374		1678	10504	2954	2	526		
1997 05	4093	3486		109	730	384	-	48		
1997 06	4341	3647		137	941	398	-	40		
1997 07	4933	4009		268	1253	354	-	85		
1997 08	4232	3121		151	989	342	-	63		
1998 05	4345	3980		48	1152	240	-	20		
1998 06	4338	3775		57	1247	292	-	20		
1998 07	4675	3989		167	1110	357	-	172		
1998 08	5067*	3667*		331	1100*	276	-	260		
1997 01 - 08	31362	26430		1120	6596	2226	-	299		
1998 01 - 08	33902*	29408*		672	8113*	2018	-	675		
1998 / 1997 %	8.1*	11.3*		-40.0	23.0*	-9.4	-	125.8		
<b>GESAMTAUSFUHREN</b>	<b>TOTAL EXPORTS</b>					<b>EXPORTATIONS TOTALES</b>				
1996 01-12	171770	141923	5444	19182	42741	1351	5689	72419	180	
1997 01-12	164753	139505	6705	11050	40426	708	7670	69592	78	
1997 05	13057	11227	637	457	2905	27	736	5615	7	
1997 06	12476	10891	436	338	3010	22	612	5353	8	
1997 07	12734	10938	363	144	3021	23	758	5325	9	
1997 08	11830	10727	696	328	2406	26	757	5479	5	
1998 05	13671	11265	525	352	2958	45	411	5965	15	
1998 06	12040*	10215*	513	444	2617	53	423	5294	5	
1998 07	11820*	9298*	541	446	2862	43	521	3809	4	
1998 08	9602*	7616*	582	431	2800*	75	452	2280	14	
1997 01 - 08	108397	90997	4265	6556	25599	451	5501	45334	59	
1998 01 - 08	104095*	86931*	4245	5317	26155*	548	3131	43056	60	
1998 / 1997 %	-4.0*	-4.5*	-0.5	-18.9	2.2*	21.5	-43.1	-5.0	1.7	

-----									
I	L	NL	A	P	FIN	S	UK	N	
-----									
ELEKTRIZITÄT MILLIONEN KWH			ELECTRICAL ENERGY MILLIONS KWH				ENERGIE ELECTRIQUE MILLIONS KWH		
BRUTTOERZEUGUNG INSGESAMT			TOTAL GROSS PRODUCTION				PRODUCTION TOTALE BRUTE		
242694	1173	84304	54859	29645	69498	140404	347270	:	1996 01-12
252344	1147	85910	56810	28690	68932	149065	344789	:	1997 01-12
20621	101	6590	4758	2026	5245	12409	24508	:	1997 05
20965	107	6437	4852	2188	4400	10797	28954	:	1997 06
22455	104	6822	5045	2354	4570	10198	23810	:	1997 07
18401	99	6883	4733	1949	4899	9746	23023	:	1997 08
20700	99	7288	4431	2638	5290	12925	25382	:	1998 05
21830	100	7027	4749	:	4734	11141	29257	:	1998 06
23447	99	7178	5012	:	4707	10977	25102	:	1998 07
19388	101	7028	4550	:	4746	11096	24723	:	1998 08
164912	794	55755	38160	18082	44861	99137	221910	:	1997 01 - 08
171697	758	58856	37028	:	45453	102203	228636	:	1998 01 - 08
4.1	-4.5	5.6	-3.0	:	1.3	3.1	3.0	:	1998 / 1997 %
GESAMTEINFUHREN			TOTAL IMPORTS				IMPORTATIONS TOTALES		
38168	5714	11287	9429	4116	5377	14383	16476	:	1996 01-12
39427	5902	13105	9006	5376	8103	10216	16569	:	1997 01-12
3589	477	1256	647	613	697	278	1282	:	1997 05
3406	478	1337	556	468	698	229	1458	:	1997 06
3423	479	1175	541	621	851	310	1254	:	1997 07
2303	337	1149	431	615	764	797	1274	:	1997 08
3725	524	907	783	345	880	129	1295	:	1998 05
3523	525	1078	541	265*	563	304	1420	:	1998 06
3615	534	1089	660	265*	872	193	285	:	1998 07
2317	449	1060	785	265*	1082	822	-	:	1998 08
25402	3716	8953	5447	3962	5103	5821	10850	:	1997 01 - 08
27123	4180	8160	6626	2157*	6280	4111	8293	:	1998 01 - 08
6.8	12.5	-8.9	21.6	-45.6*	23.1	-29.4	-23.6	:	1998 / 1997 %
INNERGEMEINSCHAFTLICHE EINFUHREN (EU-15)			INTRA-COMMUNITY IMPORTS (EU-15)				IMPORT. INTRA-COMMUNAUTAIRES (EU-15)		
17879	5714	11287	5985	4116	720	10455	16476	:	1996 01-12
17276	5902	13105	5175	5376	3743	6856	16569	:	1997 01-12
1435	477	1256	410	613	380	164	1282	:	1997 05
1365	478	1337	232	468	397	70	1458	:	1997 06
1303	479	1175	177	621	664	8	1254	:	1997 07
817	337	1149	194	615	418	179	1274	:	1997 08
1658	524	907	413	345	509	52	1295	:	1998 05
1598	525	1078	257	265*	264	90	1420	:	1998 06
1384	534	1089	329	265*	727	31	285	:	1998 07
767	449	1060	410	265*	700	29	-	:	1998 08
10948	3716	8953	2924	3962	2545	4235	10850	:	1997 01 - 08
12124	4180	8160	3935	2157*	3350	2307	8293	:	1998 01 - 08
10.7	12.5	-8.9	34.6	-45.6*	31.6	-45.5	-23.6	:	1998 / 1997 %
AUSSERGEINSCHAFTLICHE EINFUHREN (EU-15)			EXTRA-COMMUNITY IMPORTS (EU-15)				IMPORT. EXTRA-COMMUNAUTAIRES (EU-15)		
20289			3444		4657	3928		:	1996 01-12
22151			3831		4360	3360		:	1997 01-12
2154			237		317	114		:	1997 05
2041			324		301	159		:	1997 06
2120			364		187	302		:	1997 07
1486			237		346	618		:	1997 08
2067			370		371	77		:	1998 05
1925			284		299	214		:	1998 06
2231			331		145	162		:	1998 07
1550			375		382	793		:	1998 08
14454			2523		2558	1586		:	1997 01 - 08
14999			2691		2930	1804		:	1998 01 - 08
3.8			6.7		14.5	13.7		:	1998 / 1997 %
GESAMTAUSFUHREN			TOTAL EXPORTS				EXPORTATIONS TOTALES		
761	809	695	8476	3004	1705	9276	38	:	1996 01-12
1008	848	475	9773	2480	450	13453	37	:	1997 01-12
76	71	20	1037	120	3	1344	2	:	1997 05
67	76	18	1110	201	-	1223	2	:	1997 06
54	71	19	1149	169	-	1624	5	:	1997 07
138	75	19	1041	111	-	746	3	:	1997 08
124	83	19	814	348	3	2006	3	:	1998 05
55	87	21	918	265*	17	1325	3	:	1998 06
52	85	23	1136	265*	-	2030	3	:	1998 07
101	90	23	1008	265*	1	1475	5	:	1998 08
691	542	368	6846	1416	376	10370	23	:	1997 01 - 08
760	626	267	6412	2167*	52	11271	28	:	1998 01 - 08
10.0	15.5	-27.5	-6.3	53.0*	-86.2	8.7	21.7	:	1998 / 1997 %

	EU-15	EUR-11	B	DK	D	EL	E	F	IRL	
<b>ELEKTRIZITÄT</b>										
<b>MILLIONEN KWH</b>										
<b>ELECTRICAL ENERGY</b>										
<b>MILLIONS KWH</b>										
<b>ENERGIE ELECTRIQUE</b>										
<b>MILLIONS KWH</b>										
<b>BRUTTOVERBRAUCH</b>			<b>GROSS CONSUMPTION</b>					<b>CONSOMMATION BRUTE</b>		
1996 01-12	2389107	1798044	80332	38017	542262	43827	173335	442259	19042	
1997 01-12	2414105	1823698	82164	37328	543454	45930	180813	437769	19780	
1997 05	187691	143837	6464	2856	42535	3867	14415	33542	1508	
1997 06	187115	140302	6303	2714	41315	3886	14725	32042	1497	
1997 07	186320	145321	6042	2508	41715	4548	15287	33756	1543	
1997 08	176179	135203	6234	2936	40564	3949	14842	30861	1523	
1998 05	190237	146155	6724	2702	42512	3658	15101	33949	1650	
1998 06	:	:	6521	2917	36916	4051	15393	32946	1594	
1998 07	:	:	6278	2343	42506	4787	17021	34487	1624	
1998 08	:	:	6360	2950	:	4633	15639	30885	1581	
1997 01 - 08	1575212	1192824	53641	24217	356517	30846	117912	286934	12912	
1998 01 - 08	:	:	55169	23721	:	32138	125570	293147	13541	
1998 / 1997	:	:	2.8	-2.1	:	4.2	6.5	2.2	4.9	
<b>ENERGIEVERBRAUCH DER PUMPSPEICHERWERKE</b>			<b>ENERGY ABSORBED BY STORAGE PUMPING</b>					<b>ENERGIE ABSORBÉE POUR LE POMPAGE</b>		
1996 01-12	27177	24460	1267	:	5475	231	1531	5836	370	
1997 01-12	26218	23389	1280	:	5283	307	1749	5242	383	
1997 05	2187	1997	111	:	302	22	84	591	35	
1997 06	2324	2044	96	:	487	26	85	459	37	
1997 07	2483	2230	103	:	502	22	116	398	38	
1997 08	2076	1852	122	:	486	23	173	364	35	
1998 05	2466	2195	128	:	495	20	187	457	30	
1998 06	:	:	132	:	411	24	112	455	34	
1998 07	:	:	152	:	410	9	205	546	35	
1998 08	:	:	133	:	:	11	320	386	37	
1997 01 - 08	16720	14935	837	:	3385	186	775	3478	261	
1998 01 - 08	:	:	975	:	975	131	1551	3536	248	
1998 / 1997	:	:	16.5	:	:	-29.6	100.1	1.7	-5.0	
<b>FUER INLANDSMARKT VERFUEGBAR</b>			<b>AVAILABLE FOR INTERNAL MARKET</b>					<b>DISPONIBLE POUR LE MARCHÉ INTERIEUR</b>		
1996 01-12	2240112	1682483	75284	34954	498041	40442	165087	417184	17580	
1997 01-12	2262810	1704462	77069	34725	499290	42633	171291	409661	18277	
1997 05	175824	134325	6046	2672	39220	3634	13676	31152	1464	
1997 06	175105	130982	5906	2527	37898	3649	13990	29860	1378	
1997 07	174198	135490	5645	2377	38255	4201	14455	31538	1415	
1997 08	164762	126007	5801	2753	37226	3647	13948	28703	1398	
1998 05	178036	136512	6289	2564	39008	3356	14410	31605	1526	
1998 06	:	:	6099	2742	33872	3731	14684	30822	1474	
1998 07	:	:	5839	2197	39126	4455	16131	32108	1493	
1998 08	:	:	5913	2805	:	4284	14682	28811	1459	
1997 01 - 08	1476499	1115053	50310	22597	327495	28622	112021	268472	11922	
1998 01 - 08	:	:	51735	22210	:	29623	119344	274118	12541	
1998 / 1997	:	:	2.8	-1.7	:	3.5	6.5	2.1	5.2	
<b>WAERMEKRAFTW. DER OFFENTL. VERSORGUNG</b>			<b>PUBLIC SUPPLY THERMAL POWER STATIONS</b>					<b>CENTRALES THERMIQUES DE SERV. PUBLIC</b>		
<b>VERBRAUCH VON STEINKOEHLE 1000 T</b>			<b>COAL CONSUMPTION 1000 T</b>					<b>CONSOMMATION DE HOUILLE 1000T</b>		
1996 01-12	177865	105075	5680	14378	43931	169	22440	6287	2340	
1997 01-12	165220	105060	5089	10498	41451	99	27449	4682	2246	
1997 05	11180	7294	295	676	2797	8	2186	28	148	
1997 06	11481	7704	478	580	2865	3	2386	246	120	
1997 07	11632	7691	487	520	2843	3	2532	50	204	
1997 08	11481	7363	368	698	2816	1	2494	81	121	
1998 05	:	:	353	515	3385	1	1335	497	:	
1998 06	:	:	429	656	3340	-	1645	527	:	
1998 07	:	:	474	599	3256	-	2358	709	:	
1998 08	:	:	390	601	:	-	1980	578	:	
1997 01 - 08	105130	66802	3394	6683	26125	91	17874	2387	1409	
1998 01 - 08	:	:	3535	5850	:	16	14121	5190	:	
1998 / 1997	:	:	4.2	-12.5	:	-82.4	-21.0	117.4	:	
<b>VERBRAUCH VON STEINKOEHLE TJ (HU)</b>			<b>COAL CONSUMPTION TJ (MCV)</b>					<b>CONSOMMATION DE HOUILLE TJ (PCI)</b>		
1996 01-12	4373102	2650561	143345	360887	1177337	4427	447855	172184	63414	
1997 01-12	4021119	2599933	129640	263499	1103408	2593	540077	125431	60866	
1997 05	269873	178096	7554	16967	73952	209	43129	753	4010	
1997 06	276737	187723	12241	14558	76123	78	46383	6865	3252	
1997 07	279355	186688	12472	13052	75197	78	50158	1381	5528	
1997 08	274648	177538	9343	17519	74539	26	48832	2219	3279	
1998 05	:	:	8842	12926	89364	26	28715	13438	:	
1998 06	:	:	10763	16465	88042	-	34791	14250	:	
1998 07	:	:	11873	15034	86316	-	48692	18965	:	
1998 08	:	:	9730	15085	:	-	40609	15409	:	
1997 01 - 08	2554967	1649601	86687	167743	695398	2384	350149	65020	38183	
1998 01 - 08	:	:	89652	146835	:	419	294651	138340	:	
1998 / 1997	:	:	3.4	-12.5	:	-82.4	-15.9	112.8	:	



		EU-15	EUR-11	B	DK	D	EL	E	F	IRL
<b>WAERMEKRAFTW.DER OEFFENTL.VERSORGUNG</b>										
<b>PUBLIC SUPPLY THERMAL POWER STATIONS</b>										
<b>CENTRALES THERMIQUES DE SERV. PUBLIC</b>										
<b>VERBRAUCH VON BRAUNKOEHLE TJ (HU)</b>		<b>LIGNITE CONSUMPTION TJ (NCV)</b>					<b>CONSUMMATION DE LIGNITE TJ (PCI)</b>			
1996 01-12	!	1786622	1464910			1352833	321712	71138	-	26512
1997 01-12	!	1724486	1411193			1310089	313293	62666	-	26120
1997 05	!	137898	115192			107422	22706	6183	-	1440
1997 06	!	141373	114925			106499	26448	6688	-	1616
1997 07	!	135107	115486			106351	19621	6448	-	2592
1997 08	!	139481	112680			103665	26801	6575	-	2080
1998 05	!	:	:			103045	26407	5477	-	:
1998 06	!	:	:			106495	27558	4301	-	:
1998 07	!	:	:			109711	29389	7233	-	:
1998 08	!	:	:			:	30007	6010	-	:
1997 01 - 08	!	1148880	945948			879168	202932	43021	-	16744
1998 01 - 08	!	:	:			:	226421	41980	-	:
1998 / 1997	!	:	:			:	11.6	-2.4	-	:
<b>VERBR. VON MINERALOELERZEUG. 1000 T</b>		<b>CONSUMPT. OF PETROLEUM PRODUCTS 1000 T</b>					<b>CONSUMMATION DE PROD. PETROLIERS 1000 T</b>			
1996 01-12	!	35939	28265	189	1721	906	2091	2018	473	637
1997 01-12	!	32168	26815	405	1666	716	2065	1810	299	836
1997 05	!	2480	2068	115	138	44	195	140	7	61
1997 06	!	2423	1954	97	144	51	199	161	9	63
1997 07	!	2445	2110	22	40	47	221	171	8	60
1997 08	!	2451	2039	18	139	50	201	160	6	82
1998 05	!	:	:	25	139	69	152	130	30	:
1998 06	!	:	:	26	97	42	172	135	57	:
1998 07	!	:	:	62	15	37	232	208	135	:
1998 08	!	:	:	29	103	:	206	189	51	:
1997 01 - 08	!	20480	16789	350	1115	474	1439	1151	147	521
1998 01 - 08	!	:	:	264	946	:	1299	1198	430	:
1998 / 1997	!	:	:	-24.6	-15.2	:	-9.7	4.1	192.5	:
<b>VERBRAUCH VON NATURGAS TJ (HO)</b>		<b>NATURAL GAS CONSUMPTION TJ (GCV)</b>					<b>CONSUMMATION DE GAZ NATUREL TJ (PCS)</b>			
1996 01-12	!	1816377	1094753	94808	12124	274835	648	7104	47	59412
1997 01-12	!	2132901	1216775	98534	14353	276204	648	75114	47	62899
1997 05	!	170794	99578	5923	1056	18021	54	4707	-	5412
1997 06	!	186420	105329	8290	469	17911	54	4974	-	5763
1997 07	!	163723	94676	6953	391	17613	54	6478	-	6394
1997 08	!	149797	86295	7374	508	17640	54	8882	-	4233
1998 05	!	:	:	9183	1682	19373	814	373	-	:
1998 06	!	:	:	5726	1252	20227	893	2143	-	:
1998 07	!	:	:	10611	508	18429	1144	2816	47	:
1998 08	!	:	:	9737	391	:	2321	3893	-	:
1997 01 - 08	!	1387410	796000	60419	7117	175240	432	47128	-	42550
1998 01 - 08	!	:	:	78801	11656	:	8367	12621	47	:
1998 / 1997	!	:	:	30.4	63.8	:	-	-73.2	-	:
<b>VERBRAUCH VON ABGELEITETEN GASEN TJ (HO)</b>		<b>CONSUMPTION OF DERIVED GASES TJ (GCV)</b>					<b>CONSUMMATION DE GAZ DERIVES TJ (PCS)</b>			
1996 01-12	!	99644	95997	18443		19190		3693	28295	
1997 01-12	!	109056	105679	18248		25392		6569	21146	
1997 05	!	9335	9202	1742		2097		520	1931	
1997 06	!	8781	8695	1708		2075		470	1886	
1997 07	!	9742	9650	1771		2248		503	1932	
1997 08	!	9597	9342	1709		2396		709	1703	
1998 05	!	9742	9472	1732		2286		896	1974	
1998 06	!	:	:	1573		2400		902	1935	
1998 07	!	:	:	1802		1989		1161	927	
1998 08	!	:	:	1537		:		1250	1520	
1997 01 - 08	!	72184	70413	12552		16562		3927	14296	
1998 01 - 08	!	:	:	12064		:		7469	13562	
1998 / 1997	!	:	:	-3.9		:		90.2	-5.1	
<b>GESAMTVERBRAUCH 1000 TROE</b>		<b>TOTAL CONSUMPTION 1000 TOE</b>					<b>CONSUMMATION TOTALE 1000 TEP</b>			
1996 01-12	!	225692	153900	6148	10544	67472	9811	14813	5262	4033
1997 01-12	!	260105	152583	5985	8213	64992	9542	18199	3797	4219
1997 05	!	16123	11452	370	561	4819	735	1449	71	304
1997 06	!	16650	11693	571	497	4856	825	1558	217	291
1997 07	!	16118	11627	516	358	4823	683	1694	87	388
1997 08	!	15840	11110	447	563	4748	835	1716	99	297
1998 05	!	:	:	482	479	5157	795	982	398	:
1998 06	!	:	:	452	513	5201	843	1148	443	:
1998 07	!	:	:	626	384	5185	949	1642	610	:
1998 08	!	:	:	516	468	:	964	1429	454	:
1997 01 - 08	!	182228	98310	3918	5238	42288	6295	11782	2039	2715
1998 01 - 08	!	:	:	4481	4672	:	6846	9765	4057	:
1998 / 1997	!	:	:	14.4	-10.8	:	8.7	-17.1	98.9	:

I | L | NL | A | P | FIN | S | UK | N |

WAERMEKRAFTW. DER OEFFENTL. VERSORGUNG		PUBLIC SUPPLY THERMAL POWER STATIONS				CENTRALES THERMIQUES DE SERV. PUBLIC	
VERBRAUCH VON BRAUNKOEHLE	TJ (HU)	LIGNITE CONSUMPTION TJ (NCV)				CONSOMMATION DE LIGNITE TJ (PCI)	
1398		13029					! 1996 01-12
869		11449					! 1997 01-12
146		1					! 1997 05
122		-					! 1997 06
92		3					! 1997 07
38		322					! 1997 08
92		-					! 1998 05
:		-					! 1998 06
:		102					! 1998 07
:		1157					! 1998 08
668		6347					! 1997 01 - 08
:		5534					! 1998 01 - 08
:		-12.8					! 1998 / 1997 *
VERBR. VON MINERALOELERZEUG.	1000 T	CONSUMPT. OF PETROLEUM PRODUCTS 1000 T				CONSOMMATION DE PROD. PETROLIERS 1000 T	
22917	31	223	693	178	740	3122	! 1996 01-12
21412	16	379	741	201	348	1274	! 1997 01-12
1571	-	19	96	15	16	63	! 1997 05
1499	-	20	44	10	11	115	! 1997 06
1663	-	14	115	10	1	73	! 1997 07
1668	-	1	46	8	2	70	! 1997 08
1440	-	11	60	17	6	77	! 1998 05
:	-	:	:	21	4	82	! 1998 06
:	1	1	:	:	1	58	! 1998 07
:	-	2	:	:	3	49	! 1998 08
13347	13	187	444	155	179	958	! 1997 01 - 08
:	4	222	:	:	136	563	! 1998 01 - 08
:	-69.2	18.7	:	:	-24.0	-41.2	! 1998 / 1997 *
VERBRAUCH VON NATURGAS	TJ (HO)	NATURAL GAS CONSUMPTION TJ (GCV)				CONSOMMATION DE GAZ NATUREL TJ (PCS)	
288104	253279	63345	-	53819	2068	706784	! 1996 01-12
307129	262768	51911	1121	81048	2645	898480	! 1997 01-12
27719	19624	786	-	17386	156	69950	! 1997 05
30907	21149	812	-	15523	100	80468	! 1997 06
31618	22492	824	-	2304	8	68594	! 1997 07
19626	23286	1900	-	3354	21	62919	! 1997 08
24476	19258	2783	22	3948	40	65406	! 1998 05
:	20037	2404	:	4530	25	84110	! 1998 06
:	20187	2800	:	:	6	71977	! 1998 07
:	17043	3350	:	:	25	64746	! 1998 08
210490	174561	27835	-	57777	1699	582162	! 1997 01 - 08
:	156586	34433	:	:	1469	602446	! 1998 01 - 08
:	-10.3	23.7	:	:	-13.5	3.5	! 1998 / 1997 *
VERBRAUCH VON ABGELEITETEN GASEN	TJ (HO)	CONSUMPTION OF DERIVED GASES TJ (GCV)				CONSOMMATION DE GAZ DERIVES TJ (PCS)	
1533	24843				3647		! 1996 01-12
1267	33057				3377		! 1997 01-12
133	2779				133		! 1997 05
78	2478				86		! 1997 06
111	3085				92		! 1997 07
50	2775				255		! 1997 08
-	2584				270		! 1998 05
:	2162				167		! 1998 06
:	2305				66		! 1998 07
:	2372				293		! 1998 08
745	22331				1771		! 1997 01 - 08
:	20926				2383		! 1998 01 - 08
:	-6.3				34.6		! 1998 / 1997 *
GESAMTVERBRAUCH	1000 TROE	TOTAL CONSUMPTION 1000 TOE				CONSOMMATION TOTALE 1000 TEP	
33569	11669	2632	3367	4929	1379	50056	! 1996 01-12
31926	11954	2576	3548	5380	848	88917	! 1997 01-12
2479	952	38	334	632	42	3331	! 1997 05
2424	946	37	299	488	27	3606	! 1997 06
2584	960	32	401	139	3	3444	! 1997 07
2249	963	49	333	205	10	3319	! 1997 08
2355	973	70	226	279	25	4799	! 1998 05
:	992	51	:	202	15	5416	! 1998 06
:	956	65	:	:	2	4942	! 1998 07
:	921	108	:	:	12	4388	! 1998 08
20436	7895	1332	2354	3545	467	71916	! 1997 01 - 08
:	7803	1481	:	:	430	44044	! 1998 01 - 08
:	-1.2	11.2	:	:	-7.9	-38.8	! 1998 / 1997 *

-----  
 | EU-15 | EUR-11 | B | DK | D | EL | E | F | IRL |  
 |-----|

**BESTAENDE IN WAERMEKRAFTW.OEFFENTL.VERS.**
**STOCKS AT PUBLIC SUPPLY THERM.POWER ST.**
**STOCKS CENTRALES THERM. SERVICE PUBLIC**

STEINKOEHLE 1000 T				HARD COAL 1000 T				HOUILLE 1000 T			
1996 12	!	48220	32836	439	5647	10014	-	11271	3544	317	
1997 12	!	50583	29524	491	7861	10651	-	7874	2900	475	
1997 05	!	49816	31895	452	6285	9830	-	10691	3790	329	
1997 06	!	51698	31899	418	7316	10140	-	10438	3773	209	
1997 07	!	54322	32813	411	8177	10761	-	9792	3905	427	
1997 08	!	54874	32779	441	8198	10762	-	8965	3950	548	
1998 05	!	47609*	27608*	438	7760	8808	-	9892	1591	540*	
1998 06	!	48750*	28620*	405	7503	9035	-	10515	1642	540*	
1998 07	!	48625*	28334*	359	7315	8946	-	10491	1399	540*	
1998 08	!	48401*	28376*	368	7083	9000*	-	10082	1678	540*	

**ALLE MINERALOELERZEUGNISSE  
1000 T**
**ALL PETROLEUM PRODUCTS  
1000 T**
**TOUS PRODUITS PETROLIERS  
1000 T**

1996 12	!	11822	8567	288	819	1150	247	485	479	367
1997 12	!	10641	7377	252	880	1041	261	435	524	462
1997 05	!	10866	7961	294	829	1047	232	478	580	360
1997 06	!	10758	7966	253	831	1047	118	463	567	359
1997 07	!	10923	7988	255	813	1058	202	473	566	365
1997 08	!	10782	7839	247	830	1050	208	470	564	283
1998 05	!	:	:	211	918	953	221	396	536	:
1998 06	!	:	:	192	819	949	244	384	524	:
1998 07	!	:	:	171	923	990	221	362	459	:
1998 08	!	:	:	204	948	:	245	313	497	:

**NUKLEARE WAERME**
**NUCLEAR HEAT**
**CHALEUR NUCLEAIRE**
**ERZEUGUNG  
TJ (H0)**
**PRODUCTION  
TJ (GCV)**
**PRODUCTION  
TJ (PCS)**

1996 01-12	!	8638563	6870958	447659		1487253		585881	4096887	
1997 01-12	!	8904951	7167229	500640		1721344		565667	4135143	
1997 05	!	719395	576279	43908		136371		53270	327912	
1997 06	!	678743	537098	30512		133018		49397	308718	
1997 07	!	687462	569225	41572		133166		51150	321285	
1997 08	!	669966	554907	38706		127546		50597	317632	
1998 05	!	697606	554794	42822		134104		49169	309691	
1998 06	!	666782	519283	37584		115409		52384	295557	
1998 07	!	658863	547716	31104		133607		56592	302934	
1998 08	!	627763*	516475*	40835		130000*		56938	267836	
1997 01 - 08	!	5878618	4720872	325928		1140628		387891	2713907	
1998 01 - 08	!	5746280*	4574800*	311963		1033689*		410475	2641249	
1998 / 1997	!	-2.3*	-3.1*	-4.3		-9.4*		5.8	-2.7	



I	L	NL	A	P	FIN	S	UK	N
---	---	----	---	---	-----	---	----	---

BESTAENDE IN WAERMEKRAFTW.OEFFENTL.VERS.	STOCKS AT PUBLIC SUPPLY THERM. POWER ST.				STOCKS CENTRALES THERM. SERVICE PUBLIC			
STEINKOEHLE 1000 T	HARD COAL 1000 T				HOUILLE 1000 T			
1254	1394	896	1957	625	9112	!		1996 12
1153	1074	1058	2098	805	12393	!		1997 12
1068	1142	920	1923	637	10999	!		1997 05
1212	1254	961	1744	637	11846	!		1997 06
1315	1308	1020	2124	672	12660	!		1997 07
1710	1418	1136	2099	672	13225	!		1997 08
1670*	841	882	1196	596	11645	!		1998 05
1670*	952	880*	1231	672	11955	!		1998 06
1670*	1069	880*	1230*	672	12304	!		1998 07
1670*	1178	880*	1230*	672	12270	!		1998 08

ALLE MINERALOELERZEUGNISSE 1000 T	ALL PETROLEUM PRODUCTS 1000 T				TOUS PRODUITS PETROLIERS 1000 T			
4121	763	397	252	1478	711	!		1996 12
3154	696	330	218	1478	645	!		1997 12
3576	705	428	228	1150	694	!		1997 05
3655	705	421	231	1150	693	!		1997 06
3689	737	351	229	1250	670	!		1997 07
3564	802	367	227	1250	655	!		1997 08
:	735	337	203	1037	601	!		1998 05
:	779	:	203	1240	583	!		1998 06
:	831	:	:	1240	576	!		1998 07
:	892	:	:	1240	605	!		1998 08

NUKLEARE WAERME	NUCLEAR HEAT				CHALEUR NUCLEAIRE			
ERZEUGUNG TJ (HO)	PRODUCTION TJ (GCV)				PRODUCTION TJ (PCS)			
-	43423	209855		800585	967020	!		1996 01-12
-	25008	219427		731162	1006560	!		1997 01-12
-	-	14818		58876	84240	!		1997 05
-	-	15453		45709	95936	!		1997 06
-	2429	19623		41716	76521	!		1997 07
-	3189	17237		42876	72183	!		1997 08
-	3683	15325		65356	77456	!		1998 05
-	1091	17258		52375	95124	!		1998 06
-	2732	20747		42491	68656	!		1998 07
-	3845	17021		34429	76859	!		1998 08
-	10574	141944		479152	678594	!		1997 01 - 08
-	25996	151428		496975	674505	!		1998 01 - 08
-	145.8	6.7		3.7	-0.6	!		1998 / 1997 %





# 4

Gesamtenergie

All energy

Total énergie

## GESAMTENERGIE / ERLÄUTERUNGEN

Die Angaben sind in 1 000 Tonnen Rohöleinheiten aufgeführt ( 1000 t RÖE)

### Primärenergie-

#### Erzeugung

- Aus natürlichen Energieträgern: Steinkohle, Braunkohle, Rohöl, Naturgas, Erdwärme gewonnene Energie. Zur Primärenergieproduktion wird auch Elektrizität aus Wasserkraft gerechnet. Kernenergie in Form von Spaltwärme wird ebenfalls als Primärenergie eingestuft.

„Sonstige Brennstoffe“ werden nur dann berücksichtigt, wenn es sich um Umwandlungseinsatz in den herkömmlichen Wärmekraftwerken handelt, sie zählen in diesem Fall vereinbarungsgemäß zur Primärenergieproduktion.

#### Einfuhren

- Die Einfuhr umfaßt die in das Hoheitsgebiet eines Landes eingeführte Gesamtenergiemenge, nicht aber die im Transit (vor allem über Gas- und Erdölfertleitungen) befindlichen Mengen. Eine Ausnahme bildet Elektrizität, deren Transit stets als Außenhandel verbucht wird.

Die Einfuhrdaten stammen im allgemeinen aus den Meldungen der Importeure. Sie können daher von den in die Außenhandelsstatistiken übernommenen Daten der Zollbehörden abweichen.

Siehe Teil 2 (Kohlenwasserstoffe).

#### Ausfuhren

- Im allgemeinen gelten hier dieselben Regeln wie für die Einfuhren.

#### Brutto-Inlandsverbrauch

- Diese Gesamtgröße entspricht der Energiemenge, die im Bezugszeitraum zur Deckung des Inlandsverbrauchs der betrachteten geographischen Einheit notwendig ist.

Die für den Inlandsverbrauch verfügbare Energie errechnet sich nach der Formel:  
Primärenergieerzeugung + wiedergewonnene Produkte + Einfuhren + Bestandsveränderungen - Ausfuhren - Bunker.

In Zusammenhang mit dem Bruttoinlandsverbrauch umfaßt der Begriff „Äquivalente“ Einfuhren, Ausfuhren und Bestandsveränderung von Energieträgern, die aus Steinkohlen-, Braunkohlen- und Erdöl gewonnen werden.

#### Sonstige

- Erdwärme, Müll, Holz sowie in der Industrie gesammelte Abfälle, Gas und Wärme, die in herkömmlichen Wärmekraftwerken eingesetzt werden.

Weitere Erläuterungen: siehe Jahrbuch „Energie“.

## ALL ENERGY / EXPLANATORY NOTES

The data are expressed in 1 000 tonnes of oil equivalent (1 000 toe).

**Primary production** - Extraction of energy from a natural source: coal, lignite, crude oil, natural gas, geothermics. Hydroelectrical energy is also considered as primary energy. Nuclear energy, in the form of heat produced during fission, is treated as primary production.

"*Other fuels*", are taken into account only when they correspond to a transformation input into conventional thermal power stations, are conventionally included in primary production.

**Imports** - Imports represent all entries into the national territory excluding transit quantities (notably via gas and oil pipelines); electrical energy is an exception and its transit is always recorded under foreign trade.

Data on imports are generally taken from importers' declarations accordingly they may differ from the data collected by the customs authorities and included in the foreign trade statistics.

See section 2 (Hydrocarbons).

**Exports** - In general the same rules apply as for imports.

**Gross inland consumption** - This aggregate represents for the reference period the quantity of energy necessary to satisfy inland consumption of the geographical entity under consideration.

The energy available for gross inland consumption is calculated by the following formula : primary production + recovered products + imports + stock changes - exports - bunkers.

In the context of gross inland consumption, "equivalents" refers to imports, exports and stock changes of energy products derived from coal, lignite and crude oil.

**Others** - Geothermal heat, household refuse, wood, waste, gas and heat recovered by industry, used in conventional thermal power stations.

For further details see the "Energy" Yearly statistics.

## TOTAL ÉNERGIE / NOTES EXPLICATIVES

Les données sont exprimées en milliers de tonnes d'équivalent pétrole (1 000 tep).

**Production primaire** - Il s'agit de l'extraction d'énergie puisée dans la nature: houille, lignite, pétrole brut, gaz naturel, géothermie. L'énergie électrique d'origine hydraulique ainsi que l'énergie nucléaire sous forme de chaleur produite par la fission sont considérées comme production primaire.

- Les "autres combustibles", pris en compte seulement quand ils représentent une entrée en transformation dans les centrales thermiques à flamme, sont comptabilisés par convention dans la production primaire.

### Importations

- Les importations représentent toutes les entrées sur le territoire national, à l'exclusion du transit (notamment par gazoducs et oléoducs); fait exception à cela l'énergie électrique dont le transit est toujours comptabilisé dans le commerce extérieur.

Les données relatives aux importations proviennent, en général, des déclarations des importateurs; elles peuvent donc différer des données établies par les services des douanes et reprises dans les statistiques du commerce extérieur. Voir section 2 (hydrocarbures)

### Exportations

- En général, les mêmes règles que pour les importations sont appliquées.

### Consommation intérieure brute

- Cet agrégat représente, pour la période de référence, la quantité d'énergie nécessaire pour satisfaire la consommation intérieure de l'entité géographique considéré.

L'énergie disponible pour la consommation intérieure est calculée sur la base de la formule suivante: production primaire + produits récupérés + importations + variations des stocks - exportations - soutes.

Les équivalents se réfèrent aux importations, exportations et variations de stocks des dérivés de la houille, du lignite et du pétrole brut.

### Autres

- Chaleur géothermique, ordures ménagères, déchets, bois, gaz et chaleur récupérés dans l'industrie, utilisés dans les centrales thermiques classiques. Pour plus de détails, voir l'annuaire statistique *Énergie*.



	EU-15	EUR-11	B	DK	D	EL	E	F	IRL	
<b>PRIMAERERZEUGUNG 1000 TROE</b>	<b>PRIMARY PRODUCTION 1000 TOE</b>									<b>PRODUCTION PRIMAIRE 1000 TEP</b>
<b>ALLE PRODUKTE</b>	<b>ALL PRODUCTS</b>									<b>TOTAL TOUS PRODUITS</b>
1996 01-12	708230*	402732*	11037	16073	131702	8373	28159	113785	3233	
1997 01-12	703983*	396425*	12308	18469	133728*	8173	26829	112805	2930	
1997 05	53842*	30335*	1079	1514	10376	644	2415	9018	250	
1997 06	52503*	30071*	757	1367	10483	689	2331	8585	245	
1997 07	53664*	30652*	1022	1416	10615	728	2286	8859	245	
1997 08	50383*	28735*	952	1313	10151	726	2089	8594	201	
1998 05	52748*	28929*	1052	1356	9835*	583	2369	8483	214	
1998 06	51482*	27876*	927	1376	9635*	695	2485	8093	201	
1998 07	50954*	28476*	771	1364	10345*	700*	2405	8031	194	
1998 08	49651*	27362*	1002	1399	10001*	659*	2418	7253	171	
1997 01 - 08	464095*	262527*	8020	11892	88852	5565	18167	74298	1991	
1998 01 - 08	449869*	246826*	7688	11976	82474*	5506*	19027	71303	1710	
1998 / 1997 %	-3.1*	-6.0*	-4.2	0.7	-7.2*	-1.1*	4.7	-4.0	-14.1	
<b>STEINKOEHLE</b>	<b>HARD COAL</b>									<b>HOUILLE</b>
1996 01-12	76135	47732	-		35277		7913	4541	-	
1997 01-12	72527	45035	-		33294		8151	3588	-	
1997 05	5803	3542	-		2531		743	268	-	
1997 06	6508	3957	-		2866		741	349	-	
1997 07	5966	3771	-		2909		674	187	-	
1997 08	4899	3344	-		2607		530	206	-	
1998 05	4998	3054	-		2162		658	234	-	
1998 06	5275	3166	-		2251		689	225	-	
1998 07	5023	3165	-		2465		602	96	-	
1998 08	4459	3163	-		2308		614	239	-	
1997 01 - 08	48733	30178	-		22383		5523	2271	-	
1998 01 - 08	41613	26197	-		19070		5156	1971	-	
1998 / 1997 %	-14.6	-13.2	:		-14.8		-6.7	-13.2	:	
<b>BRAUNKOEHLE</b>	<b>LIGNITE</b>									<b>LIGNITE</b>
1996 01-12	52128	44680			39355	7447	1781	390	990	
1997 01-12	51178	43840			38006	7338	1515	428	972	
1997 05	3938	3346			2992	592	162	50	81	
1997 06	4906	4285			3055	621	144	49	81	
1997 07	4808	4153			2986	654	167	36	81	
1997 08	4514	3855			3023	659	159	16	81	
1998 05	3901	3362			3079	539	127	32	81	
1998 06	4241	3599			3156	642	181	28	81	
1998 07	4138	3507			3184	630	164	17	81	
1998 08	4110	3514			3196	595	159	11	81	
1997 01 - 08	34921	29936			25330	4984	1064	299	648	
1998 01 - 08	32614	27587			25216	5026	1095	186	648	
1998 / 1997 %	-6.6	-7.9			-0.5	0.8	3.0	-37.8	-	
<b>ROHOEL UND KONDENSATE</b>	<b>CRUDE OIL AND CONDENSATES</b>									<b>PETROLE BRUT ET CONDENSATS</b>
1996 01-12	158075	15536		10284	2875	514	520	2669		
1997 01-12	155067	15515		11360	2732	460	379	2186		
1997 05	11895	1218		988	220	26	28	192		
1997 06	11247	1205		929	230	40	26	181		
1997 07	12875	1281		944	246	39	26	199		
1997 08	12599	1231		896	250	41	25	178		
1998 05	12879*	1230*		951	237	27	43	157		
1998 06	12321*	1194*		926	267	29	46	149		
1998 07	12938*	1275*		944	250	30*	47	162		
1998 08	13014*	1170*		941	256	30*	46	157		
1997 01 - 08	101624	10430		7393	1844	324	226	1485		
1998 01 - 08	104594*	9839*		7683	2003	241*	386	1263		
1998 / 1997 %	2.9*	-5.7*		3.9	8.6	-25.6*	70.5	-15.0		



I	L	NL	A	P	FIN	S	UK	N
---	---	----	---	---	-----	---	----	---

PRIMAERERZEUGUNG 1000 TROE		PRIMARY PRODUCTION 1000 TOE					PRODUCTION PRIMAIRE 1000 TEP		
ALLE PRODUKTE		ALL PRODUCTS					TOTAL TOUS PRODUITS		
27617	20	72330	5622*	1352	7869	23617	257432	:	! 1996 01-12
28031	21	63893	5805*	1210	8859	23382	257531	206803	! 1997 01-12
2406	1	3679	553*	51	502	1935	19412	17081	! 1997 05
2413	1	3194	564*	86	1406	1609	18765	15930	! 1997 06
2464	1	3113	579*	57	1405	1500	19366	17490	! 1997 07
2142	1	2969	556*	48	1027	1482	18124	15625	! 1997 08
2409	1	3432	514*	120	495	2083	19795	15963	! 1998 05
2331	1	2872	546*	119*	660	1734	19799	16187	! 1998 06
2457	1	2955	557*	119*	636	1575	18837	16726	! 1998 07
2215*	1	3102	509*	119*	566	1456	18772	13322	! 1998 08
19172	14	40716	4053*	720	6518	15456	168653	136210	! 1997 01 - 08
18230*	15	36827	3875*	1059*	4615	15979	169580	133437	! 1998 01 - 08
-4.9*	9.0	-9.6	-4.4*	47.0*	-29.2	3.4	0.5	-2.0	! 1998 / 1997 %
<b>STEINKOEHLE</b>		<b>HARD COAL</b>					<b>HOUILLE</b>		
-	-	-	-	-	-	-	28403		! 1996 01-12
-	-	-	-	-	-	-	27491		! 1997 01-12
-	-	-	-	-	-	-	2260		! 1997 05
-	-	-	-	-	-	-	2551		! 1997 06
-	-	-	-	-	-	-	2194		! 1997 07
-	-	-	-	-	-	-	1555		! 1997 08
-	-	-	-	-	-	-	1943		! 1998 05
-	-	-	-	-	-	-	2108		! 1998 06
-	-	-	-	-	-	-	1858		! 1998 07
-	-	-	-	-	-	-	1296		! 1998 08
-	-	-	-	-	-	-	18554		! 1997 01 - 08
-	-	-	-	-	-	-	15415		! 1998 01 - 08
:	:	:	:	:	:	:	-16.9		! 1998 / 1997 %
<b>BRAUNKOEHLE</b>		<b>LIGNITE</b>					<b>LIGNITE</b>		
50			290		1821				! 1996 01-12
33			294		2587				! 1997 01-12
1			23		35				! 1997 05
3			23		927				! 1997 06
4			22		855				! 1997 07
1			19		553				! 1997 08
2			24		15				! 1998 05
3			24		123				! 1998 06
3			21		35				! 1998 07
3			23		39				! 1998 08
23			197		2372				! 1997 01 - 08
21			204		213				! 1998 01 - 08
-8.0			3.3		-91.0				! 1998 / 1997 %
<b>ROHOEL UND KONDENSATE</b>		<b>CRUDE OIL AND CONDENSATES</b>					<b>PETROLE BRUT ET CONDENSATS</b>		
5380		3101	989			131740	157746		! 1996 01-12
6262		2955	1000			127731	156527		! 1997 01-12
468		226	83			9663	13550		! 1997 05
474		211	82			9072	12354		! 1997 06
488		236	85			10610	13531		! 1997 07
480		209	88			10430	12294		! 1997 08
509		203	80*			10670	12190		! 1998 05
453		198	80*			10171	12501		! 1998 06
527		208	80*			10688	13136		! 1998 07
438		192	80*			10872	10000		! 1998 08
4223		1987	664			83476	104329		! 1997 01 - 08
3779		1760	647*			86830	100410		! 1998 01 - 08
-10.5		-11.4	-2.6*			4.0	-3.8		! 1998 / 1997 %

	EU-15	EUR-11	B	DK	D	EL	E	F	IRL		
<b>PRIMAERERZEUGUNG 1000 TROE</b>	<b>PRIMARY PRODUCTION 1000 TOE</b>									<b>PRODUCTION PRIMAIRE 1000 TEP</b>	
<b>NATURGAS</b>	<b>NATURAL GAS</b>									<b>GAZ NATUREL</b>	
1996 01-12	185429*	106236*	-	5659	15851	39	425	2406	2181		
1997 01-12	181371*	96892*	-	6918	15744*	42	162	2070	1898		
1997 05	12340*	6406*	-	510	1103	2	9	178	166		
1997 06	10838*	5614*	-	423	904	3	8	144	162		
1997 07	10752*	5600*	-	466	1022	2	7	176	162		
1997 08	9949*	5174*	-	406	991	3	6	176	116		
1998 05	11357*	5690*	-	390	920*	3	6	112	130		
1998 06	10807*	5173*	-	433	982*	3	7	100	117		
1998 07	10397*	5393*	-	401	1008*	3*	6	152	109		
1998 08	10525*	5377*	-	439	889*	3*	40	162	86		
1997 01 - 08	117030*	62710*	-	4376	10083	27	54	1428	1311		
1998 01 - 08	112094*	57258*	-	4131	9571*	28*	88	1105	1017		
1998 / 1997 %	-4.2*	-8.7*	-	-5.6	-5.1*	5.1*	60.5	-22.6	-22.4		
<b>NUKLEAR</b>	<b>NUCLEAR</b>									<b>NUCLEAIRE</b>	
1996 01-12	206328	164109	10692		35522		13993	97852			
1997 01-12	212691	171186	11957		41113		13510	98766			
1997 05	17182	13764	1048		3257		1272	7832			
1997 06	16211	12828	728		3177		1179	7373			
1997 07	16419	13595	992		3180		1221	7673			
1997 08	16001	13253	924		3046		1208	7586			
1998 05	16662	13251	1022		3203		1174	7396			
1998 06	15925	12402	897		2756		1251	7059			
1998 07	15736	13081	742		3191		1351	7235			
1998 08	14993*	12335*	975		3104*		1359	6397			
1997 01 - 08	140408	112756	7784		27243		9264	64820			
1998 01 - 08	137247*	109267*	7451		24689*		9804	63085			
1998 / 1997 %	-2.3*	-3.1*	-4.3		-9.4*		5.8	-2.7			
<b>ELEKTRIZITÄT</b>	<b>ELECTRICAL ENERGY</b>									<b>ENERGIE ELECTRIQUE</b>	
1996 01-12	24909	19667	21	107	1601	371	3424	5731	61		
1997 01-12	25923	19188	26	168	1615	332	3008	5571	59		
1997 05	2246	1658	3	13	169	24	191	479	3		
1997 06	2354	1782	2	13	148	24	221	471	2		
1997 07	2406	1852	2	4	169	31	181	568	2		
1997 08	1981	1478	0	9	131	22	150	413	3		
1998 05	2513	1941	2	13	131	13	350	532	3		
1998 06	2474*	1941*	2	15	120	19	299	514	3		
1998 07	2283*	1655*	1	17	144	35	224	350	3		
1998 08	2111*	1402*	0	17	144*	30	187	269	4		
1997 01 - 08	17895	13336	19	108	1153	228	1967	3863	31		
1998 01 - 08	18223*	13497*	21	146	1109*	209	2429	3562	44		
1998 / 1997 %	1.8*	1.2*	6.5	35.8	-3.8*	-8.3	23.5	-7.8	40.8		
<b>ANDERE</b>	<b>OTHERS</b>									<b>AUTRES</b>	
1996 01-12	5222	4767	323	22	1220		100	192			
1997 01-12	5222	4767	323	22	1220		100	192			
1997 05	435	397	26	1	101		8	16			
1997 06	435	397	26	1	101		8	16			
1997 07	435	397	26	1	101		8	16			
1997 08	435	397	26	1	101		8	16			
1998 05	435	397	26	1	101		8	16			
1998 06	435	397	26	1	101		8	16			
1998 07	435	397	26	1	101		8	16			
1998 08	435	397	26	1	101		8	16			
1997 01 - 08	3481	3178	215	15	813		66	128			
1998 01 - 08	3481	3178	215	15	813		66	128			
1998 / 1997 %	-	-	-	-	-	-	-	-	-		

-----									
I	L	NL	A	P	FIN	S	UK	N	
-----									
PRIMAERERZEUGUNG 1000 TROE			PRIMARY PRODUCTION 1000 TOE				PRODUCTION PRIMAIRE 1000 TEP		
NATURGAS			NATURAL GAS				GAZ NATUREL		
16100		67876	1394*			73493		1996 01-12	
15597		60024	1392*			77518	40844	1997 01-12	
1404		3427	116*			5419	2830	1997 05	
1320		2958	116*			4796	2951	1997 06	
1321		2794	116*			4683	3348	1997 07	
1108		2659	116*			4365	2663	1997 08	
1289		3114	116*			5272	3106	1998 05	
1227		2622	116*			5196	3032	1998 06	
1343		2656	116*			4599	2982	1998 07	
1289*		2793	116*			4704	2550	1998 08	
10637		38266	928*			49916	26103	1997 01 - 08	
10319*		34227	928*			50675	26707	1998 01 - 08	
-3.0*		-10.6	-	*		1.5	2.3	1998 / 1997 ‡	
NUKLEAR			NUCLEAR				NUCLEAIRE		
-		1037			5012	19121	23096	1996 01-12	
-		597			5240	17463	24041	1997 01-12	
-		-			353	1406	2012	1997 05	
-		-			369	1091	2291	1997 06	
-		58			468	996	1827	1997 07	
-		76			411	1024	1724	1997 08	
-		87			366	1561	1850	1998 05	
-		26			412	1250	2271	1998 06	
-		65			495	1014	1639	1998 07	
-		91			406	822	1835	1998 08	
-		252			3390	11444	16207	1997 01 - 08	
-		620			3616	11870	16110	1998 01 - 08	
-		145.9			6.7	3.7	-0.6	1998 / 1997 ‡	
ELEKTRIZITÄT			ELECTRICAL ENERGY				ENERGIE ELECTRIQUE		
3594	4	39	2948	1205	1035	4495	265	1996 01-12	
3646	6	40	3117	1064	1030	5919	315	1997 01-12	
324	0	3	330	39	112	529	20	1997 05	
407	0	2	342	74	109	517	17	1997 06	
442	0	2	355	45	81	504	13	1997 07	
344	0	1	332	36	62	458	12	1997 08	
399	0	3	294	107	114	522	22	1998 05	
439	0	3	325	107*	125	483	13	1998 06	
376	0	2	340	107*	105	560	14	1998 07	
276	0	2	289	107*	120	633	26	1998 08	
2628	4	25	2262	622	756	4012	209	1997 01 - 08	
2448	5	34	2095	961*	784	4109	259	1998 01 - 08	
-6.8	31.3	33.9	-7.4	54.3*	3.8	2.4	24.0	1998 / 1997 ‡	
ANDERE			OTHERS				AUTRES		
2491	15	276	-	146	-	-	432	1996 01-12	
2491	15	276	-	146	-	-	432	1997 01-12	
207	1	23	-	12	-	-	36	1997 05	
207	1	23	-	12	-	-	36	1997 06	
207	1	23	-	12	-	-	36	1997 07	
207	1	23	-	12	-	-	36	1997 08	
207	1	23	-	12	-	-	36	1998 05	
207	1	23	-	12	-	-	36	1998 06	
207	1	23	-	12	-	-	36	1998 07	
207	1	23	-	12	-	-	36	1998 08	
1661	10	184	-	97	-	-	288	1997 01 - 08	
1661	10	184	-	97	-	-	288	1998 01 - 08	
-	-	-	-	-	-	-	-	1998 / 1997 ‡	

	EU-15	EUR-11	B	DK	D	EL	E	F	IRL	
<b>GESAMTEINFUHREN</b>	<b>TOTAL IMPORTS</b>									<b>IMPORTATIONS TOTALES</b>
1000 TROE	1000 TOE									1000 TEP
<b>ALLE ERZEUGNISSE</b>	<b>ALL PRODUCTS</b>									<b>TOTAL TOUS PRODUITS</b>
1996 01-12	1011602*	861445*	70354	19401	231702*	23243	83117	145429	8597	
1997 01-12	1026105*	879452*	70172	18258	230482*	22984	89619	145668	10189	
1997 05	82989*	71195*	5385	1808	19337*	1639	7523	11790	729	
1997 06	80071*	67167*	5223	1916	17227*	1700	6737	10476	784	
1997 07	86331*	74224*	5270	1609	19375*	1869	7889	12243	954	
1997 08	82824*	70951*	5783	1348	17906*	2078	7276	12319	732	
1998 05	89796*	77126*	6279	1445	19898*	1586	8553	12769	1116	
1998 06	84835*	71838*	5829	1173	18392*	1919	7626	11000	977	
1998 07	88031*	75303*	6012	1209	20189*	1876*	8365	12302	1100	
1998 08	85245*	74945*	6274	1089	18631*	1871*	8368	12373	1043	
1997 01 - 08	672391*	574836*	45582	12427	151868*	15007	57407	95763	6339	
1998 01 - 08	700867*	601265*	49861	10492	153590*	15793*	64706	96514	8470	
1998 / 1997	4.2*	4.6*	9.4	-15.6	1.1*	5.2*	12.7	0.8	33.6	
<b>STEINKOEHLE</b>	<b>HARD COAL</b>									<b>HOUILLE</b>
1996 01-12	90334	67819	8607	8005	12153	835	7886	8299	1471	
1997 01-12	95542	71838	8593	8227	14412	506	7375	8406	1725	
1997 05	7616	5719	474	930	1274	42	746	579	96	
1997 06	8322	5849	510	1026	1403	38	602	546	94	
1997 07	7721	5754	502	857	979	40	314	622	277	
1997 08	7982	6454	697	456	1220	38	583	711	172	
1998 05	8623	6603	955	507	1222	46	860	675	284	
1998 06	8140	6232	744	309	1205	44	716	690	260	
1998 07	8971	7094	965	262	1302	46	912	530	264	
1998 08	8118	6797	987	274	1163	50	853	910	270	
1997 01 - 08	63437	47060	5185	5939	9378	338	4365	5462	1095	
1998 01 - 08	67455	51928	7608	3345	9634	367	6202	5716	2172	
1998 / 1997	6.3	10.3	46.7	-43.7	2.7	8.6	42.1	4.7	98.3	
<b>STEINKOEHLENKOKS</b>	<b>HARD COKE</b>									<b>COKE DE FOUR</b>
1996 01-12	4767	3938	458	24	1597	25	322	116	9	
1997 01-12	5940	4992	361	29	2287	18	184	897	22	
1997 05	599	494	31	-	283	1	6	64	0	
1997 06	457	412	53	-	130	1	8	82	-	
1997 07	572	521	20	1	250	1	79	74	2	
1997 08	510	422	43	3	232	1	8	39	2	
1998 05	584	506	115	2	163	2	2	124	2	
1998 06	538	482	68	2	163	2	4	130	2	
1998 07	530	478	20	2	228	2	5	107	3	
1998 08	452	392	18	3	216	2	8	56	2	
1997 01 - 08	4151	3571	265	13	1598	11	153	632	10	
1998 01 - 08	4498	3972	384	18	1693	18	48	800	26	
1998 / 1997	8.4	11.2	44.5	36.9	6.0	62.9	-68.2	26.5	154.3	
<b>ROHOEL UND FEEDSTOCKS</b>	<b>CRUDE OIL AND FEEDSTOCKS</b>									<b>PETROLE BRUT ET SEMI RAFFINE</b>
1996 01-12	546490	451903	34611	5512	103572	18551	54905	84215	2168	
1997 01-12	556662	462834	35959	4387	99487	18679	56617	88195	2908	
1997 05	46623	38828	3051	370	8617	1446	4646	7794	251	
1997 06	42797	34943	2899	394	7034	1373	4089	6488	250	
1997 07	48041	40221	2905	190	8595	1401	5258	7810	256	
1997 08	46833	38648	3348	393	8195	1655	4610	7440	166	
1998 05	51668*	43417*	3276	438	10598	1322	5208	8363	258	
1998 06	48340*	39345*	3117	444	9349	1654	4609	6820	238	
1998 07	49886*	41282*	3170	419	10060	1600*	5252	8070	341	
1998 08	48728*	42081*	3203	302	8781	1600*	5246	7638	254	
1997 01 - 08	365243	302741	23612	2814	65892	12225	36307	57973	1837	
1998 01 - 08	389514*	325273*	24648	3239	73560	12863*	40211	60695	2152	
1998 / 1997	6.6*	7.4*	4.4	15.1	11.6	5.2*	10.8	4.7	17.1	

I	L	NL	A	P	FIN	S	UK	N
---	---	----	---	---	-----	---	----	---

<b>GESAMTEINFUHREN 1000 TROE</b>								<b>TOTAL IMPORTS 1000 TOE</b>	<b>IMPORTATIONS TOTALES 1000 TEP</b>	
--------------------------------------	--	--	--	--	--	--	--	-----------------------------------	--	--

<b>ALLE ERBEUGNISSE</b>								<b>ALL PRODUCTS</b>	<b>TOTAL TOUS PRODUITS</b>	
153267	3428	108101	19894*	19068	18482*	32766	74746	:	1996 01-12	
156493	3313	114844	19765*	20586	18316*	30985	74424	5767	1997 01-12	
12688	273	9039	1677*	1379	1371*	2210	6135	413	1997 05	
11769	261	9936	1608*	1597	1544*	2369	6918	425	1997 06	
12679	266	10249	1768*	1878	1648*	2273	6354	449	1997 07	
11822	230	10514	1443*	1685	1237*	2543	5901	361	1997 08	
13109	262	9522	1643*	1912	2058*	2718	6919	420	1998 05	
12825	248	9524	1651*	1732*	2029*	2461	7441	587	1998 06	
12055	289	10094	1665*	1641*	1585*	2446	7195*	586	1998 07	
12996*	239	10100	1650*	1629*	1638*	2359	4977*	493	1998 08	
100163	2223	77450	12757*	13584	11695*	19640	50478	3806	1997 01 - 08	
107285*	2225	78409	13365*	13454*	13381*	20246	53069*	4341	1998 01 - 08	
7.1*	0.1	1.2	4.8*	-1.0*	14.4*	3.1	5.1*	14.1	1998 / 1997 *	

<b>STEINKOEHLE</b>								<b>HARD COAL</b>	<b>HOUILLE</b>	
--------------------	--	--	--	--	--	--	--	------------------	----------------	--

11201	168	11072	2277	3242	1438	2111	11562	:	1996 01-12
10541	128	13236	2039	3650	1730	2134	12834	5767	1997 01-12
958	13	1105	128	196	145	59	864	413	1997 05
808	17	1206	190	308	159	232	1173	425	1997 06
982	17	1368	115	387	187	207	862	449	1997 07
1014	6	1169	216	467	193	164	867	361	1997 08
1030	22	1065	181	183	121	75	1390	420	1998 05
970	17	1112	211	185	119	236	1316	587	1998 06
1025	18	1568	229	187	88	232	1336	586	1998 07
1038	19	1046	227	195	84	235	760	493	1998 08
7056	86	9401	1240	2656	1130	1242	8855	3806	1997 01 - 08
7557	147	9318	1538	1391	639	1146	10667	4341	1998 01 - 08
7.1	69.9	-0.9	24.0	-47.6	-43.5	-7.7	20.5	14.1	1998 / 1997 *

<b>STEINKOEHLENKOKS</b>								<b>HARD COKE</b>	<b>COKE DE FOUR</b>	
-------------------------	--	--	--	--	--	--	--	------------------	---------------------	--

271	333	192	400	-	236	239	538	:	1996 01-12
93	173	271	514	-	184	285	615	5767	1997 01-12
9	20	5	58	-	13	33	69	413	1997 05
2	19	44	57	-	13	23	20	425	1997 06
-	18	32	30	-	11	8	39	449	1997 07
-	16	30	40	-	9	11	70	361	1997 08
4	2	25	53	-	11	37	35	420	1998 05
22	2	25	49	-	12	14	36	587	1998 06
20	2	39	41	-	8	13	33	586	1998 07
17	2	25	35	-	8	11	41	493	1998 08
93	173	194	318	-	129	139	415	3806	1997 01 - 08
176	18	250	482	-	90	151	338	4341	1998 01 - 08
88.1	-89.6	28.8	51.7	-	-30.3	8.5	-18.7	14.1	1998 / 1997 *

<b>ROHOEL UND FEEDSTOCKS</b>								<b>CRUDE OIL AND FEEDSTOCKS</b>	<b>PETROLE BRUT ET SEMI RAFFINE</b>	
------------------------------	--	--	--	--	--	--	--	---------------------------------	-------------------------------------	--

81718		60826	8441	12397	9045	19490	51031	1170	1996 01-12
87610		60528	8673	13759	9092	20632	50129	1423	1997 01-12
7308		4936	789	793	639	1582	4396	42	1997 05
6820		4843	652	1030	834	1517	4569	70	1997 06
7326		5108	859	1270	831	1435	4792	159	1997 07
7295		5749	442	931	467	1796	4340	48	1997 08
7385		4875	748*	1382	1322	1894	4595	76	1998 05
7216		4690	748*	1234	1322	1590	5305	267	1998 06
6893		4704	748*	1170	871	1560	5023	156	1998 07
8287		5860	748*	1158*	903	1478	3266	160	1998 08
55805		41017	5549	8887	5857	13345	34115	872	1997 01 - 08
59380		40910	6052*	9589*	8072	13825	34312	1488	1998 01 - 08
6.4		-0.3	9.1*	7.9*	37.8	3.6	0.6	70.5	1998 / 1997 *

	EU-15	EUR-11	B	DK	D	EL	E	F	IRL	
<b>GESAMTEINFUHREN</b> 1000 TROE					<b>TOTAL IMPORTS</b> 1000 TOE				<b>IMPORTATIONS TOTALES</b> 1000 TEP	
<b>ROHOEL</b>					<b>CRUDE OIL</b>				<b>PETROLE BRUT</b>	
1996 01-12	522344	437651	31575	5393	103572	17525	54062	83162	2149	
1997 01-12	531559	447360	32780	4326	99487	18065	55660	87505	2885	
1997 05	44818	37783	2756	360	8617	1392	4620	7738	251	
1997 06	40490	33482	2533	387	7034	1373	3983	6464	244	
1997 07	46034	38926	2647	190	8595	1372	5122	7731	250	
1997 08	44597	37280	3083	390	8195	1614	4459	7398	162	
1998 05	49988*	42631*	3066	438	10598	1160	5183	8291	249	
1998 06	46587*	38456*	2917	444	9349	1596	4582	6754	238	
1998 07	48419*	40545*	3017	415	10060	1550*	5223	7975	336	
1998 08	46850*	41013*	3008	288	8781	1550*	5166	7537	249	
1997 01 - 08	348459	292417	21341	2756	65892	11855	35783	57433	1820	
1998 01 - 08	375600*	317992*	23117	3197	73560	12345*	39794	60205	2133	
1998 / 1997 %	7.8*	8.7*	8.3	16.0	11.6	4.1*	11.2	4.8	17.2	
<b>MINERALOELERZEUGNISSE</b>					<b>PETROLEUM PRODUCTS</b>				<b>PRODUITS PETROLIERS</b>	
1996 01-12	194499	167754	13894	5533	45930	3601	11108	23021	4543	
1997 01-12	190355	167089	13069	5287	49390	3400	13505	18385	4708	
1997 05	15213	13566	1011	485	4535	115	1146	1206	309	
1997 06	16500	14331	1006	460	4442	251	1077	1383	374	
1997 07	17148	15237	1105	505	5142	388	1255	1336	353	
1997 08	15496	13800	854	463	4270	342	1218	1553	321	
1998 05	15235*	13247*	928	478	3311	154	1432	1268	471	
1998 06	15111*	13439*	1117	392	3496	152	1307	986	380	
1998 07	15715*	13784*	1051	479	3955	159*	1141	1237	417	
1998 08	15560*	13585*	1175	457	4021	159*	1296	1390	417	
1997 01 - 08	125136	110336	8791	3428	33435	2223	8831	12448	2891	
1998 01 - 08	124360*	107886*	8974	3700	29270	2101*	9922	10021	3329	
1998 / 1997 %	-0.6*	-2.2*	2.1	7.9	-12.5	-5.5*	12.3	-19.5	15.1	
<b>NATURGAS</b>					<b>NATURAL GAS</b>				<b>GAZ NATUREL</b>	
1996 01-12	159934*	157693*	11835	64426*	-	8314	29453	400		
1997 01-12	162015*	160002*	11280	60980*	125	11540	29345	817		
1997 05	11671*	11512*	738	4320*	-	951	2115	69		
1997 06	10710*	10560*	672	3886*	-	929	1952	63		
1997 07	11513*	11376*	659	4046*	7	950	2369	63		
1997 08	10761*	10623*	750	3627*	10	828	2535	69		
1998 05	12393*	12227*	944	4252*	39	984	2313	98		
1998 06	11442*	11276*	727	3815*	39	931	2353	95		
1998 07	11703*	11559*	745	4312*	36*	983	2319	73		
1998 08	11199*	11052*	845	4126*	34*	897	2292	96		
1997 01 - 08	104303*	102866*	7102	39002*	17	7522	18971	500		
1998 01 - 08	104946*	103566*	7742	36768*	268*	7823	19030	784		
1998 / 1997 %	0.6*	0.7*	9.0	-5.7*	-	4.0	0.3	56.9		
<b>ELEKTRIZITAET</b>					<b>ELECTRICAL ENERGY</b>				<b>ENERGIE ELECTRIQUE</b>	
1996 01-12	14476	11267	828	325	3200	229	580	283	3	
1997 01-12	14678	11795	857	325	3251	253	395	327	5	
1997 05	1187	997	74	22	251	33	25	20	0	
1997 06	1214	1000	78	34	274	34	29	20	0	
1997 07	1264	1046	75	53	306	30	30	23	0	
1997 08	1164	925	88	31	304	29	26	25	0	
1998 05	1214	1052	55	19	297	20	65	17	0	
1998 06	1193*	995*	53	24	312	25	57	12	0	
1998 07	1157*	1040*	55	44	279	30	69	31	0	
1998 08	1108*	961*	40	52	275*	23	66	65	1	
1997 01 - 08	9544	7687	604	231	2109	191	225	223	3	
1998 01 - 08	9525*	8095*	475	189	2234*	173	497	194	4	
1998 / 1997 %	-0.2*	5.3*	-21.4	-18.1	6.0*	-9.3	120.8	-12.9	45.4	

I I L NL A P FIN S UK N										
GESAMTEINFUHREN 1000 TROE			TOTAL IMPORTS 1000 TOE					IMPORTATIONS TOTALES 1000 TEP		
ROHOEL			CRUDE OIL					PETROLE BRUT		
74082		60826	7734	11439	9045	19247	42525	1170	1996 01-12	
78857		60528	7853	12708	9092	20482	41325	1423	1997 01-12	
6724		4936	734	763	639	1554	3726	42	1997 05	
5998		4843	596	947	834	1491	3754	70	1997 06	
6684		5108	785	1168	831	1399	4144	159	1997 07	
6570		5749	351	840	467	1766	3544	48	1997 08	
7043		4875	700*	1304	1322	1893	3866	76	1998 05	
6773		4690	700*	1131	1322	1582	4509	267	1998 06	
6547		4704	700*	1112	871	1557	4352	156	1998 07	
7709		5860	700*	1100*	903	1473	2526	160	1998 08	
49960		41017	5055	8253	5857	13212	28217	872	1997 01 - 08	
55602		40910	5648*	8951*	8072	13790	28276	1488	1998 01 - 08	
11.3		-0.3	11.7*	8.5*	37.8	4.4	0.2	70.5	1998 / 1997 %	
MINERALOELERZEUGNISSE			PETROLEUM PRODUCTS					PRODUITS PETROLIERS		
25808	1823	30960	3181	3074	4406	8884	8724	3299	1996 01-12	
22189	1871	34517	3060	2615	3774	6252	8325	3614	1997 01-12	
1920	151	2422	250	334	274	443	600	302	1997 05	
1859	140	3323	264	216	239	509	945	308	1997 06	
1911	149	3183	324	164	307	528	487	255	1997 07	
1534	144	3092	314	229	263	435	452	300	1997 08	
1921	152	2991	199*	277	290	632	720	256	1998 05	
2037	146	3234	199*	240	290	527	597	272	1998 06	
1814	184	3248	199*	226	305	556	733	370	1998 07	
1626	146	2777	199*	219*	312	496	859	320	1998 08	
13968	1230	22765	2041	1682	2247	3877	5270	2326	1997 01 - 08	
15511	1302	23764	1617*	2022*	2148	4233	6438	2392	1998 01 - 08	
11.0	5.8	4.4	-20.8*	20.2*	-4.4	9.2	22.2	2.8	1998 / 1997 %	
NATURGAS			NATURAL GAS					GAZ NATUREL		
30985	611	4079	4692*	-	2893*	801	1439		1996 01-12	
32668	626	5163	4643*	99	2837*	802	1084		1997 01-12	
2183	45	461	386*	1	236*	66	92		1997 05	
1985	40	404	386*	1	236*	66	82		1997 06	
2165	38	456	386*	2	236*	66	62		1997 07	
1779	32	374	386*	3	236*	66	60		1997 08	
2445	39	486	386*	39	236*	66	60		1998 05	
2276	35	369	386*	48	236*	66	59		1998 06	
1990	36	440	386*	33	236*	66	40		1998 07	
1827*	30	300	367*	32*	236*	66	45		1998 08	
21054	408	3301	3095*	16	1891*	534	885		1997 01 - 08	
22327*	391	3463	3076*	264*	1891*	534	576		1998 01 - 08	
6.0*	-4.0	4.9	-0.6*	-	-	-	-34.9		1998 / 1997 %	
ELEKTRIZITÄT			ELECTRICAL ENERGY					ENERGIE ELECTRIQUE		
3281	491	970	810	353	462	1236	1416		1996 01-12	
3390	507	1126	774	462	696	878	1424	729	1997 01-12	
308	41	107	55	52	59	23	110	67	1997 05	
292	41	114	47	40	60	19	125	45	1997 06	
294	41	101	46	53	73	26	107	33	1997 07	
198	28	98	37	52	65	68	109	12	1997 08	
320	45	77	67	29	75	11	111	87	1998 05	
302	45	92	46	22*	48	26	122	48	1998 06	
310	45	93	56	22*	74	16	24	59	1998 07	
199	38	91	67	22*	93	70	-	12	1998 08	
2184	319	769	468	340	438	500	932	606	1997 01 - 08	
2332	359	701	569	185*	539	353	713	460	1998 01 - 08	
6.8	12.5	-8.9	21.6	-45.6*	23.1	-29.4	-23.6	-24.1	1998 / 1997 %	

	EU-15	EUR-11	B	DK	D	EL	E	F	IRL		
<b>GESAMTAUSFUHREN 1000 TROE</b>	<b>TOTAL EXPORTS 1000 TOE</b>									<b>EXPORTATIONS TOTALES 1000 TREP</b>	
<b>ALLE ERZEUGNISSE</b>	<b>ALL PRODUCTS</b>									<b>TOTAL TOUS PRODUITS</b>	
1996 01-12	340362	210958	21818	13025	32785	4642	8686	25799	898		
1997 01-12	350715*	212607*	22138	14962	33080*	3570	8444	25759	1354		
1997 05	28301	17515	1938	1208	3003	213	752	2289	163		
1997 06	26257	16306	1959	1204	1617	239	679	2457	103		
1997 07	29860	18355	1986	958	3528	269	753	2129	95		
1997 08	27302	15650	1764	1103	2337	253	748	2054	118		
1998 05	26455*	15906*	1852	1093	2618*	289	709	2000	103		
1998 06	27691*	16210*	1927	1043	2666*	230	862	1788	147		
1998 07	29202*	17097*	2051	1307	2827*	224*	838	1619	100		
1998 08	25699*	15487*	1940	1037	1888*	227*	870	1576	107		
1997 01 - 08	229488	139132	14489	9533	21516	2557	5343	17277	845		
1998 01 - 08	229733*	137925*	14642	9659	22564*	1855*	6814	14500	921		
1998 / 1997	0.1*	-0.9*	1.1	1.3	4.9*	-27.5*	27.5	-16.1	9.0		
<b>STEINKOEHLE</b>	<b>HARD COAL</b>									<b>HOUILLE</b>	
1996 01-12	3509	2765	696	92	473	-	-	157	5		
1997 01-12	3794	2989	939	50	335	5	2	160	5		
1997 05	303	242	68	-	31	1	1	12	-		
1997 06	342	300	86	-	31	-	-	12	-		
1997 07	229	176	40	6	29	-	-	6	0		
1997 08	295	254	78	-	29	-	-	10	0		
1998 05	427	366	76	-	25	0	-	4	1		
1998 06	323	271	64	13	24	0	-	4	0		
1998 07	392	342	65	-	26	1	-	0	1		
1998 08	251	213	60	12	16	1	-	2	0		
1997 01 - 08	2335	1801	515	31	240	1	1	100	1		
1998 01 - 08	2842	2317	530	52	159	6	-	33	8		
1998 / 1997	21.7	28.7	2.9	65.4	-33.6	400.0	-100.0	-66.7	366.7		
<b>STEINKOEHLENKOKS</b>	<b>HARD COKE</b>									<b>COKE DE FOUR</b>	
1996 01-12	1500	1336	276		92		64	211			
1997 01-12	1522	1361	249		49		120	215			
1997 05	129	113	25		2		4	18			
1997 06	107	86	16		3		4	18			
1997 07	159	152	34		4		3	15			
1997 08	127	111	21		3		19	13			
1998 05	139	116	8		4		39	7			
1998 06	93	69	8		4		10	12			
1998 07	146	123	13		6		2	28			
1998 08	96	79	11		4		11	21			
1997 01 - 08	1092	991	195		35		102	135			
1998 01 - 08	1052	855	88		34		190	151			
1998 / 1997	-3.7	-13.8	-54.7		-3.9		86.4	11.9			
<b>ROHOEL UND FEEDSTOCKS</b>	<b>CRUDE OIL AND FEEDSTOCKS</b>									<b>PETROLE BRUT ET SEMI RAFFINE</b>	
1996 01-12	88502	6665	2776	5283	1777	271	-	934	-		
1997 01-12	95180	8595	2895	7069	3581	101	-	1111	-		
1997 05	7566	690	319	622	155	51	-	75	-		
1997 06	6877	569	333	705	104	-	-	93	-		
1997 07	7452	547	196	457	206	-	-	1	-		
1997 08	8004	941	230	588	583	-	-	107	-		
1998 05	6830	582	200	721	260	-	-	66	-		
1998 06	8197	675	251	574	224	-	-	80	-		
1998 07	8112	322	222	788	-	-	-	51	-		
1998 08	7172	335	282	586	-	-	-	22	-		
1997 01 - 08	62113	5305	2000	4289	1942	101	-	615	-		
1998 01 - 08	64599	4359	1690	5369	1389	4	-	748	-		
1998 / 1997	4.0	-17.8	-15.5	25.2	-28.5	-96.1	-	21.5	-		



I	L	NL	A	P	FIN	S	UK	N
---	---	----	---	---	-----	---	----	---

GESAMTAUSFUHREN 1000 TROE		TOTAL EXPORTS 1000 TOE						EXPORTATIONS TOTALES 1000 TEP	
ALLE ERZEUGNISSE		ALL PRODUCTS						TOTAL TOUS PRODUITS	
18847	71	93164	1782	2526	4576	10380	101356	:   1996 01-12	
21181	77	92382	1978	2299	3908	11069	108505	184128   1997 01-12	
1717	6	7188	189	123	143	817	8546	15982   1997 05	
1976	6	6787	197	169	352	997	7508	14201   1997 06	
2181	6	7045	221	141	265	910	9366	16763   1997 07	
1867	6	6127	175	161	288	964	9330	13611   1997 08	
1655	8	6200	179*	226	351	972	8193	13692   1998 05	
2025	8	6123	188*	118*	352	889	9318	15521   1998 06	
2123	7	6781	207*	180*	358	1023	9549	14923   1998 07	
1935*	9	6503	196*	172*	285	728	8218	11995   1998 08	
13560	47	60493	1356	1517	2682	7130	71134	124159   1997 01 - 08	
14829*	61	57851	1434*	1388*	2915	7097	73196	123010   1998 01 - 08	
9.4*	29.9	-4.4	5.7*	-8.5*	8.7	-0.5	2.9	-0.9   1998 / 1997 †	
<b>STEINKOHLE</b>		<b>HARD COAL</b>						<b>HOUILLE</b>	
		1432				29	620	1996 01-12	
		1545				-	748	1997 01-12	
		128				-	60	1997 05	
		169				-	41	1997 06	
		98				-	46	1997 07	
		135				-	41	1997 08	
		259				-	60	1998 05	
		177				-	38	1998 06	
		248				-	48	1998 07	
		133				-	24	1998 08	
		941				-	501	1997 01 - 08	
		1585				-	465	1998 01 - 08	
		68.4				-	-7.0	1998 / 1997 †	
<b>STEINKOHLLENKOKS</b>		<b>HARD COKE</b>						<b>COKE DE FOUR</b>	
64		626				10	153	1996 01-12	
79		648				9	150	1997 01-12	
2		58				4	11	1997 05	
-		43				-	20	1997 06	
11		83				-	6	1997 07	
4		48				2	12	1997 08	
4		51				-	23	1998 05	
4		29				-	23	1998 06	
4		67				2	20	1998 07	
3		26				1	16	1998 08	
51		471				9	90	1997 01 - 08	
41		349				11	186	1998 01 - 08	
-19.2		-26.0				14.2	104.7	1998 / 1997 †	
<b>ROHOEL UND FEEDSTOCKS</b>		<b>CRUDE OIL AND FEEDSTOCKS</b>						<b>PETROLE BRUT ET SEMI RAFFINE</b>	
323		852				446	75835	141950   1996 01-12	
418		589				416	78997	142881   1997 01-12	
116		23				46	6154	12494   1997 05	
9		27				22	5580	10816   1997 06	
58		84				36	6410	12960   1997 07	
-		18				46	6427	10128   1997 08	
53		3				22	5504	10280   1998 05	
82		38				38	6908	12206   1998 06	
12		36				30	6970	11422   1998 07	
-		31				35	6214	9067   1998 08	
321		423				276	52140	95693   1997 01 - 08	
264		267				276	54590	92864   1998 01 - 08	
-17.8		-37.0				-	4.7	-3.0   1998 / 1997 †	

	EU-15	EUR-11	B	DK	D	EL	E	F	IRL	
<b>GESAMTAUSFUHREN</b> 1000 TROE	<b>TOTAL EXPORTS</b> 1000 TOE									<b>EXPORTATIONS TOTALES</b> 1000 TEP
<b>ROHOEL</b>	<b>CRUDE OIL</b>									<b>PETROLE BRUT</b>
1996 01-12	82218	2721		5240	1777	271				
1997 01-12	89151	4390		7029	3581	101				
1997 05	6940	223		616	155	51				
1997 06	6403	132		699	104	-				
1997 07	7144	331		457	206	-				
1997 08	7530	602		588	583	-				
1998 05	6456	303		721	260	-				
1998 06	7589	262		540	224	-				
1998 07	7673	36		788	-	-				
1998 08	6678	31		586	-	-				
1997 01 - 08	57953	2500		4250	1942	101				
1998 01 - 08	60820	1756		5335	1389	4				
1998 / 1997 %	4.9	-29.8		25.5	-28.5	-96.1				
<b>MINERALOELERZEUGNISSE</b>	<b>PETROLEUM PRODUCTS</b>									<b>PRODUITS PETROLIERS</b>
1996 01-12	181651	140277	17600	4325	14078	4253	8133	18258	876	
1997 01-12	188146	144248	17478	4153	12687	3402	7662	18258	1341	
1997 05	15534	12195	1470	355	936	157	682	1698	162	
1997 06	15638	12471	1484	301	766	237	622	1870	102	
1997 07	17100	12995	1683	320	857	267	684	1646	93	
1997 08	15911	11800	1373	300	1122	250	663	1450	116	
1998 05	15268*	11567*	1522	209	1251	284	634	1398	100	
1998 06	15708*	12276*	1559	256	1273	224	815	1223	145	
1998 07	16779*	13029*	1703	358	1291	219*	790	1209	98	
1998 08	15230*	12414*	1536	234	1025	219*	820	1332	105	
1997 01 - 08	123810	95225	11411	2862	8337	2415	4766	12515	838	
1998 01 - 08	124131*	97719*	11968	2253	9703	1797*	6354	9817	907	
1998 / 1997 %	0.3*	2.6*	4.9	-21.3	16.4	-25.6*	33.3	-21.6	8.2	
<b>NATURGAS</b>	<b>NATURAL GAS</b>									<b>GAS NATUREL</b>
1996 01-12	49955	47327		1673	12321					
1997 01-12	47482*	43066*		2738	12647*					
1997 05	3609	3282		189	1602					
1997 06	2185	1915		167	426					
1997 07	3791	3513		160	2146					
1997 08	1911	1593		185	366					
1998 05	2578*	2273*		131	802*					
1998 06	2295*	2005*		160	895*					
1998 07	2729*	2456*		122	1236*					
1998 08	2098*	1767*		167	580*					
1997 01 - 08	30532	27753		1786	8550					
1998 01 - 08	27907*	24977*		1526	8868*					
1998 / 1997 %	-8.6*	-10.0*		-14.5	3.7*					
<b>ELEKTRIZITAET</b>	<b>ELECTRICAL ENERGY</b>									<b>ENERGIE ELECTRIQUE</b>
1996 01-12	14769	12203	468	1649	3675	116	489	6226	15	
1997 01-12	14166	11995	576	950	3475	60	659	5983	6	
1997 05	1122	965	54	39	249	2	63	482	0	
1997 06	1072	936	37	29	258	1	52	460	0	
1997 07	1094	940	31	12	259	1	65	457	0	
1997 08	1017	922	59	28	206	2	65	471	0	
1998 05	1175	968	45	30	254	3	35	512	1	
1998 06	1035*	878*	44	38	225	4	36	455	0	
1998 07	1016*	799*	46	38	246	3	44	327	0	
1998 08	825*	654*	50	37	240*	6	38	196	1	
1997 01 - 08	9320	7824	366	563	2201	38	472	3897	5	
1998 01 - 08	8950*	7474*	364	457	2248*	47	269	3702	5	
1998 / 1997 %	-4.0*	-4.5*	-0.5	-18.9	2.2*	21.5	-43.1	-5.0	1.6	

I L NL A P FIN S UK N											
GESAMTAUSFUHREN 1000 TROE				TOTAL EXPORTS 1000 TOE				EXPORTATIONS TOTALES 1000 TEP			
ROHOEL				CRUDE OIL				PETROLE BRUT			
90			852				73983			141950	1996 01-12
218			589				77630			142881	1997 01-12
43			23				6047			12494	1997 05
-			27				5570			10816	1997 06
39			84				6354			12960	1997 07
-			18				6338			10128	1997 08
40			3				5432			10280	1998 05
-			38				6787			12206	1998 06
-			36				6849			11422	1998 07
-			31				6061			9067	1998 08
133			423				51101			95693	1997 01 - 08
100			267				53725			92864	1998 01 - 08
-25.4			-37.0				5.1			-3.0	1998 / 1997 %
MINERALOELERZEUGNISSE				PETROLEUM PRODUCTS				PRODUITS PETROLIERS			
18358	1		55216	1053	2268	4429	9095	23698		8823	1996 01-12
20563	4		59155	1138	2086	3870	9486	26855		9197	1997 01-12
1590	-		5296	99	112	142	650	2174		816	1997 05
1959	-		5056	101	151	352	869	1757		690	1997 06
2106	-		5406	122	126	265	733	2782		665	1997 07
1849	-		4695	85	151	288	850	2708		983	1997 08
1584	0		4414	109*	196	350	777	2428		674	1998 05
1933	0		4765	109*	95	350	736	2213		679	1998 06
2101	-		5206	109*	157	358	816	2354		778	1998 07
1922	1		5122	109*	149*	284	564	1796		618	1998 08
13107	0		39431	767	1395	2650	5952	17354		6249	1997 01 - 08
14435	7		39527	882*	1202*	2911	5840	16520		6134	1998 01 - 08
10.1	701.0		0.2	15.0*	-13.8*	9.8	-1.9	-4.8		-1.8	1998 / 1997 %
NATURGAS				NATURAL GAS				GAZ NATUREL			
35			34970					955			1996 01-12
34			30384					1677		31648	1997 01-12
1			1678					136		2652	1997 05
1			1487					102		2667	1997 06
0			1366					117		3085	1997 07
0			1226					132		2432	1997 08
1			1469					173		2727	1998 05
0			1108					130		2612	1998 06
0			1219					150		2699	1998 07
0*			1185					164		2212	1998 08
20			19182					993		22022	1997 01 - 08
22*			16086					1403		23802	1998 01 - 08
7.6*			-16.2					41.4		8.1	1998 / 1997 %
ELEKTRIZITÄT				ELECTRICAL ENERGY				ENERGIE ELECTRIQUE			
65	69	59	728	258	146	797	3				1996 01-12
86	72	40	840	213	38	1156	3			400	1997 01-12
6	6	1	89	10	0	115	0			18	1997 05
5	6	1	95	17	-	105	0			26	1997 06
4	6	1	98	14	-	139	0			51	1997 07
11	6	1	89	9	-	64	0			67	1997 08
10	7	1	69	29	0	172	0			10	1998 05
4	7	1	78	22*	1	113	0			23	1998 06
4	7	1	97	22*	-	174	0			23	1998 07
8	7	1	86	22*	0	126	0			98	1998 08
59	46	31	588	121	32	891	1			192	1997 01 - 08
65	53	22	551	186*	4	969	2			209	1998 01 - 08
10.0	15.5	-27.5	-6.3	53.1*	-86.3	8.7	21.8			8.6	1998 / 1997 %

	EU-15	EUR-11	B	DK	D	EL	E	F	IRL	
<b>BRUTTOINLANDSVERBRAUCH 1000 TROE</b>	<b>GROSS INLAND CONSUMPTION 1000 TOE</b>					<b>CONSOMMATION INTERIEURE BRUTE 1000 TEP</b>				
<b>ALLE ERZEUGNISSE</b>	<b>ALL PRODUCTS</b>					<b>TOTAL TOUS PRODUITS</b>				
1996 01-12	1345780*	1024861*	54983	22064	329721*	23725	95747	232209	10712	
1997 01-12	1334908*	1031463*	55205	18972	327581*	23948	103304	229057	11338	
1997 05	100913*	78905*	3736	1383	24002*	1844	8897	17378	909	
1997 06	102522*	78459*	3793	1357	25695*	1819	8151	16756	938	
1997 07	97685*	79434*	4135	1253	23467*	2052	8926	17523	858	
1997 08	96236*	73721*	3712	1296	24257*	1954	8482	15426	867	
1998 05	102396*	78218*	4519	1103	24318*	1625	8246	17339	991*	
1998 06	102171*	78800*	4136	1505	23723*	1931	8643	17066	1097*	
1998 07	102883*	81795*	4539	1152	25696*	2087*	9349	17077	1075*	
1998 08	101352*	79307*	4408	1317	24637*	2323*	9149	15782	1100*	
1997 01 - 08	868919*	670500*	35466	12320	214710*	15387	66981	148366	7252	
1998 01 - 08	885645*	681289*	38514	11516	210187*	16413*	69906	151630	8965*	
1998 / 1997 %	1.9*	1.6*	8.6	-6.5	-2.1*	6.7*	4.4	2.2	23.6*	
<b>STEINKOHL E UND AERQUIVALENTE</b>	<b>HARD COAL AND EQUIVALENTS</b>					<b>HOUILLE ET EQUIVALENTS</b>				
1996 01-12	172026	116928	8358	9116	50501	860	14603	13424	1535	
1997 01-12	168872	120406	7812	6872	50032	519	17376	13021	1647	
1997 05	11947	8910	209	520	3702	42	1512	911	97	
1997 06	13159	9229	531	405	3828	40	1432	789	172	
1997 07	12442	9622	584	333	3770	41	1380	900	137	
1997 08	11315	8437	559	447	3928	40	1530	51	95	
1998 05	14056*	9534*	1042	325	3784	48	1010	1082	285*	
1998 06	12302*	9024*	509	453	3527	46	1075	1074	263*	
1998 07	14177*	10594*	1186	378	4151	46	1564	675	265*	
1998 08	13477*	10439*	952	404	3829*	51	1725	948	274*	
1997 01 - 08	107432	76250	4712	4384	32315	348	10930	6924	961	
1998 01 - 08	113917*	81367*	7557	3779	32312*	379	9971	9203	2149*	
1998 / 1997 %	6.0*	6.7*	60.4	-13.8	-	8.9	-8.8	32.9	123.4*	
<b>BRAUNKOHL E UND AERQUIVALENTE</b>	<b>LIGNITE AND EQUIVALENTS</b>					<b>LIGNITE ET EQUIVALENTS</b>				
1996 01-12	52931	45483	113	39937	7447	1781	408	990		
1997 01-12	51699	44360	11	38415	7338	1515	464	972		
1997 05	4001	3409	1	3049	592	162	51	81		
1997 06	4954	4333	0	3096	621	144	50	81		
1997 07	4846	4191	0	3020	654	167	36	81		
1997 08	4561	3902	0	3059	659	159	21	81		
1998 05	3945	3406	1	3119	539	127	33	81		
1998 06	4277	3635	0	3185	642	181	30	81		
1998 07	4177	3547	0	3220	630	164	18	81		
1998 08	4152	3557	0	3229	595	159	18	81		
1997 01 - 08	35274	30289	7	25626	4984	1064	313	648		
1998 01 - 08	32993	27966	7	25551	5026	1095	207	648		
1998 / 1997 %	-6.5	-7.7	-6.2	-0.3	0.8	3.0	-33.7	-		
<b>ROHOEL UND AERQUIVALENTE</b>	<b>CRUDE OIL AND EQUIVALENTS</b>					<b>PETROLE BRUT ET EQUIVALENTS</b>				
1996 01-12	591223	459572	23320	10416	134491	14892	53110	88108	5554	
1997 01-12	577529	461244	23526	8660	133621	15396	56748	85595	5943	
1997 05	46760	38170	1728	589	10805	1152	4928	6731	491	
1997 06	48686	37976	1806	736	12088	1097	4346	7173	456	
1997 07	46550	39752	1908	700	11912	1286	5061	7464	410	
1997 08	47401	36059	1596	671	11019	1191	4751	6627	500	
1998 05	46324*	36629*	1643	516	10520	964	4702	7034	393	
1998 06	49784*	39733*	1978	811	11219	1159	4971	7362	536	
1998 07	50041*	40961*	1865	553	12138	1306*	5135	7742	542	
1998 08	49178*	38637*	1809	674	11052	1590*	4965	7171	558	
1997 01 - 08	378828	301739	15382	5726	89217	9627	36777	56572	3800	
1998 01 - 08	391531*	311090*	15423	5419	89562	10372*	39112	58924	4320	
1998 / 1997 %	3.4*	3.1*	0.3	-5.4	0.4	7.7*	6.3	4.2	13.7	

I	L	NL	A	P	FIN	S	UK	N
---	---	----	---	---	-----	---	----	---

BRUTTOINLANDSVERBRAUCH 1000 TROE	GROSS INLAND CONSUMPTION 1000 TOE						CONSOMMATION INTERIEURE BRUTE 1000 TEP		
-------------------------------------	--------------------------------------	--	--	--	--	--	---	--	--

ALLE ERZEUGNISSE	ALL PRODUCTS						TOTAL TOUS PRODUITS		
160040	3365	74962	23673*	17638	21805*	44595	230533	:	1996 01-12
161950	3265	73500	23947*	18961	23350*	41384	219138	:	1997 01-12
12828	268	5528	1938*	1518	1896*	3196	15583	:	1997 05
11443	259	5196	2120*	1534	2567*	3218	17666	:	1997 06
12421	267	5453	2086*	1762	2532*	2507	12436	:	1997 07
10380	222	4997	1790*	1594	1989*	2869	16393	:	1997 08
11894*	250	5200	1933*	1681	1844*	3367	18080	:	1998 05
12830*	250	5232	1927*	1575*	2316*	3018	16916	:	1998 06
12562*	268	5523	1936*	1819*	1946*	2008	15839*	:	1998 07
13250*	229	5287	1887*	1723*	1852*	2885	15516*	:	1998 08
103155	2185	48459	15660*	12550	15712*	27166	143543	:	1997 01 - 08
107210*	2158	48319	15966*	12963*	15467*	27096	149328*	:	1998 01 - 08
3.9*	-1.2	-0.3	2.0*	3.3*	-1.6*	-0.3	4.0*	:	1998 / 1997 *

STEINKOHLE UND AEQUIVALENTE	HARD COAL AND EQUIVALENTS						HOUILLE ET EQUIVALENTS		
11224	502	9254	2743	3292	1489	2477	42643	:	1996 01-12
11072	301	11074	2680	3557	1829	2190	38883	:	1997 01-12
974	34	944	130	289	103	98	2375	:	1997 05
712	37	984	175	282	282	257	3226	:	1997 06
1075	36	1241	158	370	-32	66	2379	:	1997 07
438	23	1013	173	404	218	219	2171	:	1997 08
1048*	24	646	194	314	100	201	3946	:	1998 05
1004*	19	1066	183	188*	110	148	2629	:	1998 06
1047*	20	1203	194	188*	97*	240	2916*	:	1998 07
1089*	22	1115	191	196*	93*	274	2307*	:	1998 08
6956	260	7932	1546	2535	1173	1411	25037	:	1997 01 - 08
7408*	165	7847	1995	1496*	1258*	1735	26655*	:	1998 01 - 08
6.5*	-36.5	-1.1	29.0	-41.0*	7.3*	23.0	6.5*	:	1998 / 1997 *

BRAUNKOHLE UND AEQUIVALENTE	LIGNITE AND EQUIVALENTS						LIGNITE ET EQUIVALENTS		
50	-		378	1821	-			:	1996 01-12
33	6		352	2587	-			:	1997 01-12
1	0		27	35	-			:	1997 05
3	1		27	927	-			:	1997 06
4	0		24	855	-			:	1997 07
1	0		25	553	-			:	1997 08
2	0		25	15	-			:	1998 05
3	0		28	123	-			:	1998 06
3	0		21	35	-			:	1998 07
3	0		23	39	-			:	1998 08
23	4		229	2372	-			:	1997 01 - 08
21	6		213	213	-			:	1998 01 - 08
-8.0	30.5		-6.9	-91.0	-			:	1998 / 1997 *

ROHOEL UND AEQUIVALENTE	CRUDE OIL AND EQUIVALENTS						PETROLE BRUT ET EQUIVALENTS		
93153	1809	26452	11434	12898	9236	17259	89082	9153	1996 01-12
93450	1874	25635	11826	13857	9165	15287	76939	8753	1997 01-12
7985	151	2237	980	1134	994	1186	5661	788	1997 05
6916	143	2200	1119	1142	581	1369	7506	921	1997 06
7454	154	2144	1096	1292	849	986	3824	281	1997 07
7101	141	1974	808	1095	440	1095	8383	486	1997 08
6900	145	2224	918*	1208	937	1176	7038	-248	1998 05
7967	154	2140	918*	1220	1262	1156	6923	898	1998 06
7805	169	2262	918*	1479	901	283	6936	820	1998 07
7721	142	2056	918*	1376*	862	1144	7130	849	1998 08
59308	1224	16948	7717	9067	5722	10154	51579	5601	1997 01 - 08
60158	1273	17358	7638*	10151*	7166	9461	51866	4988	1998 01 - 08
1.4	4.0	2.4	-1.0*	11.9*	25.2	-6.8	7.0	-10.9	1998 / 1997 *

	EU-15	EUR-11	B	DK	D	EL	E	F	IRL
--	-------	--------	---	----	---	----	---	---	-----

BRUTTOINLANDSVERBRAUCH 1000 TROE			GROSS INLAND CONSUMPTION 1000 TOE				CONSOMMATION INTERIEURE BRUTE 1000 TEP			
NATURGAS			NATURAL GAS				GAZ NATUREL			
1996 01-12	293430*	215265*	11792	3723	66920*	39	8642	32434	2581	
1997 01-12	292456*	210508*	11264	3872	61786*	168	11308	31102	2716	
1997 05	18276*	12563*	698	275	2915*	2	860	1819	236	
1997 06	16577*	11848*	655	195	3237*	3	841	1323	226	
1997 07	14414*	9917*	574	172	1265*	9	940	1297	226	
1997 08	14391*	10189*	576	163	2872*	13	713	1156	185	
1998 05	18419*	12974*	768	257	3415*	42	843	1738	228	
1998 06	16814*	11547*	711	236	2724*	43	833	1452	212	
1998 07	15890*	11316*	706	194	2714*	40*	877	1335	183	
1998 08	16721*	12231*	651	204	3139*	38*	715	1091	182	
1997 01 - 08	185375*	133086*	7105	2418	38433*	44	7158	19416	1811	
1998 01 - 08	187676*	134302*	7728	2423	36162*	297*	7198	20025	1802	
1998 / 1997 %	1.2*	0.9*	8.8	0.2	-5.9*	563.8*	0.6	3.1	-0.5	
NUKLEAR			NUCLEAR				NUCLEAIRE			
1996 01-12	206328	164109	10692		35522		13993	97852		
1997 01-12	212691	171186	11957		41113		13510	98766		
1997 05	17182	13764	1048		3257		1272	7832		
1997 06	16211	12828	728		3177		1179	7373		
1997 07	16419	13595	992		3180		1221	7673		
1997 08	16001	13253	924		3046		1208	7586		
1998 05	16662	13251	1022		3203		1174	7396		
1998 06	15925	12402	897		2756		1251	7059		
1998 07	15736	13081	742		3191		1351	7235		
1998 08	14993*	12335*	975		3104*		1359	6397		
1997 01 - 08	140408	112756	7784		27243		9264	64820		
1998 01 - 08	137247*	109267*	7451		24689*		9804	63085		
1998 / 1997 %	-2.3*	-3.1*	-4.3		-9.4*		5.8	-2.7		
ELEKTRIZITÄT (1)			ELECTRICAL ENERGY (1)				ENERGIE ELECTRIQUE (1)			
1996 01-12	24616	18732	381	-1215	1126	485	3515	-211	50	
1997 01-12	26436	18988	308	-456	1391	526	2744	-85	58	
1997 05	2310	1690	22	-3	170	55	153	17	3	
1997 06	2496	1846	43	19	164	56	198	30	1	
1997 07	2576	1958	46	46	216	60	146	134	1	
1997 08	2128	1481	29	12	229	49	111	-32	3	
1998 05	2552	2025	13	2	174	30	381	37	2	
1998 06	2632*	2058*	11	1	208	40	320	71	3	
1998 07	2424*	1896*	10	24	177	62	248	53	3	
1998 08	2393*	1709*	-8	32	178*	47	215	139	4	
1997 01 - 08	18119	13199	257	-223	1061	381	1719	189	30	
1998 01 - 08	18798*	14118*	131	-120	1095*	336	2657	55	44	
1998 / 1997 %	3.7*	7.0*	-49.1	-46.2	3.2*	-11.9	54.5	-70.8	47.8	
ANDERE			OTHERS				AUTRES			
1996 01-12	5222	4767	323	22	1220		100	192		
1997 01-12	5222	4767	323	22	1220		100	192		
1997 05	435	397	26	1	101		8	16		
1997 06	435	397	26	1	101		8	16		
1997 07	435	397	26	1	101		8	16		
1997 08	435	397	26	1	101		8	16		
1998 05	435	397	26	1	101		8	16		
1998 06	435	397	26	1	101		8	16		
1998 07	435	397	26	1	101		8	16		
1998 08	435	397	26	1	101		8	16		
1997 01 - 08	3481	3178	215	15	813		66	128		
1998 01 - 08	3481	3178	215	15	813		66	128		
1998 / 1997 %	-	-	-	-	-	-	-	-	-	

(1) HYDROELECTRICAL + BALANCE OF FOREIGN TRADE  
 (1) HYDRAULIQUE + SOLDE DU COMMERCE EXTERIEUR  
 (1) WASSERKRAFT + AUSSENHANDELSBALDO

-----										
I	L	NL	A	P	FIN	S	UK	N		
-----										
BRUTTOINLANDSVERBRAUCH 1000 TROE			GROSS INLAND CONSUMPTION 1000 TOE				CONSOMMATION INTERIEURE BRUTE 1000 TEP			
NATURGAS			NATURAL GAS				GAZ NATUREL			
46309	611	36991	6087*	-	2893*	801	73599	:	! 1996 01-12	
47952	626	34790	6036*	86	2837*	802	77104	:	! 1997 01-12	
3034	45	2213	503*	0	236*	66	5368	:	! 1997 05	
2909	40	1872	503*	1	236*	66	4463	:	! 1997 06	
2946	38	1884	503*	2	236*	66	4248	:	! 1997 07	
2099	32	1811	503*	2	236*	66	3956	:	! 1997 08	
3025	39	2138	503*	38	236*	66	5077	:	! 1998 05	
2909	35	1882	503*	46	236*	66	4919	:	! 1998 06	
2816	36	1875	503*	31	236*	66	4272	:	! 1998 07	
3761*	30	1909	483*	30*	236*	66	4179	:	! 1998 08	
30452	408	22378	4024*	7	1891*	534	49290	:	! 1997 01 - 08	
33245*	391	21594	4004*	257*	1891*	534	50118	:	! 1998 01 - 08	
9.2*	-4.0	-3.5	-0.5*	-	*	-	1.7	:	! 1998 / 1997 *	
NUCLEAR			NUCLEAR				NUCLEAIRE			
-		1037			5012	19121	23096	:	! 1996 01-12	
-		597			5240	17463	24041	:	! 1997 01-12	
-		-			353	1406	2012	:	! 1997 05	
-		-			369	1091	2291	:	! 1997 06	
-		58			468	996	1827	:	! 1997 07	
-		76			411	1024	1724	:	! 1997 08	
-		87			366	1561	1850	:	! 1998 05	
-		26			412	1250	2271	:	! 1998 06	
-		65			495	1014	1639	:	! 1998 07	
-		91			406	822	1835	:	! 1998 08	
-		252			3390	11444	16207	:	! 1997 01 - 08	
-		620			3616	11870	16110	:	! 1998 01 - 08	
-		145.9			6.7	3.7	-0.6	:	! 1998 / 1997 *	
ELEKTRISITTAET (1)			ELECTRICAL ENERGY (1)				ENERGIE ELECTRIQUE (1)			
6811	426	949	3029	1301	1351	4934	1679	:	! 1996 01-12	
6949	441	1126	3051	1313	1689	5640	1736	:	! 1997 01-12	
626	35	109	297	81	172	437	130	:	! 1997 05	
694	35	115	295	97	169	431	142	:	! 1997 06	
732	35	101	303	84	154	391	120	:	! 1997 07	
530	22	99	280	79	128	463	121	:	! 1997 08	
709	38	79	291	107	189	360	133	:	! 1998 05	
738	38	93	293	107*	172	395	135	:	! 1998 06	
682	38	94	299	107*	180	402	38	:	! 1998 07	
467	31	91	270	107*	213	577	26	:	! 1998 08	
4753	276	763	2142	841	1162	3621	1140	:	! 1997 01 - 08	
4715	310	713	2113	960*	1320	3493	970	:	! 1998 01 - 08	
-0.8	12.3	-6.7	-1.4	14.1*	13.5	-3.5	-14.9	:	! 1998 / 1997 *	
ANDERE			OTHERS				AUTRES			
2491	15	276	-	146	-	-	432	:	! 1996 01-12	
2491	15	276	-	146	-	-	432	:	! 1997 01-12	
207	1	23	-	12	-	-	36	:	! 1997 05	
207	1	23	-	12	-	-	36	:	! 1997 06	
207	1	23	-	12	-	-	36	:	! 1997 07	
207	1	23	-	12	-	-	36	:	! 1997 08	
207	1	23	-	12	-	-	36	:	! 1998 05	
207	1	23	-	12	-	-	36	:	! 1998 06	
207	1	23	-	12	-	-	36	:	! 1998 07	
207	1	23	-	12	-	-	36	:	! 1998 08	
1661	10	184	-	97	-	-	288	:	! 1997 01 - 08	
1661	10	184	-	97	-	-	288	:	! 1998 01 - 08	
-	-	-	-	-	-	-	-	:	! 1998 / 1997 *	

(1) HYDROELECTRICAL + BALANCE OF FOREIGN TRADE  
(1) HYDRAULIQUE + SOLDE DU COMMERCE EXTERIEUR  
(1) WASSERKRAFT + AUSSENHANDELSBALDO

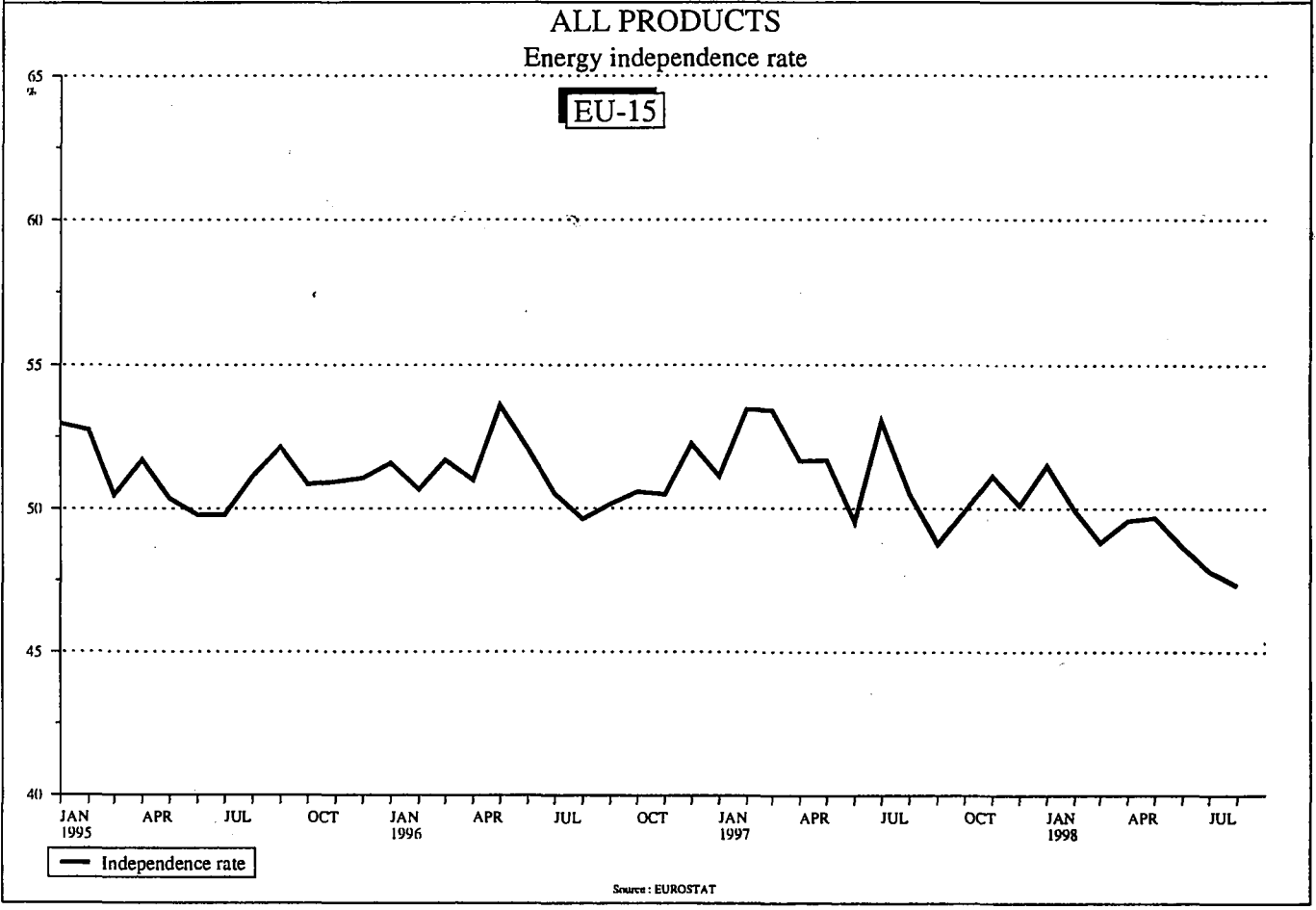
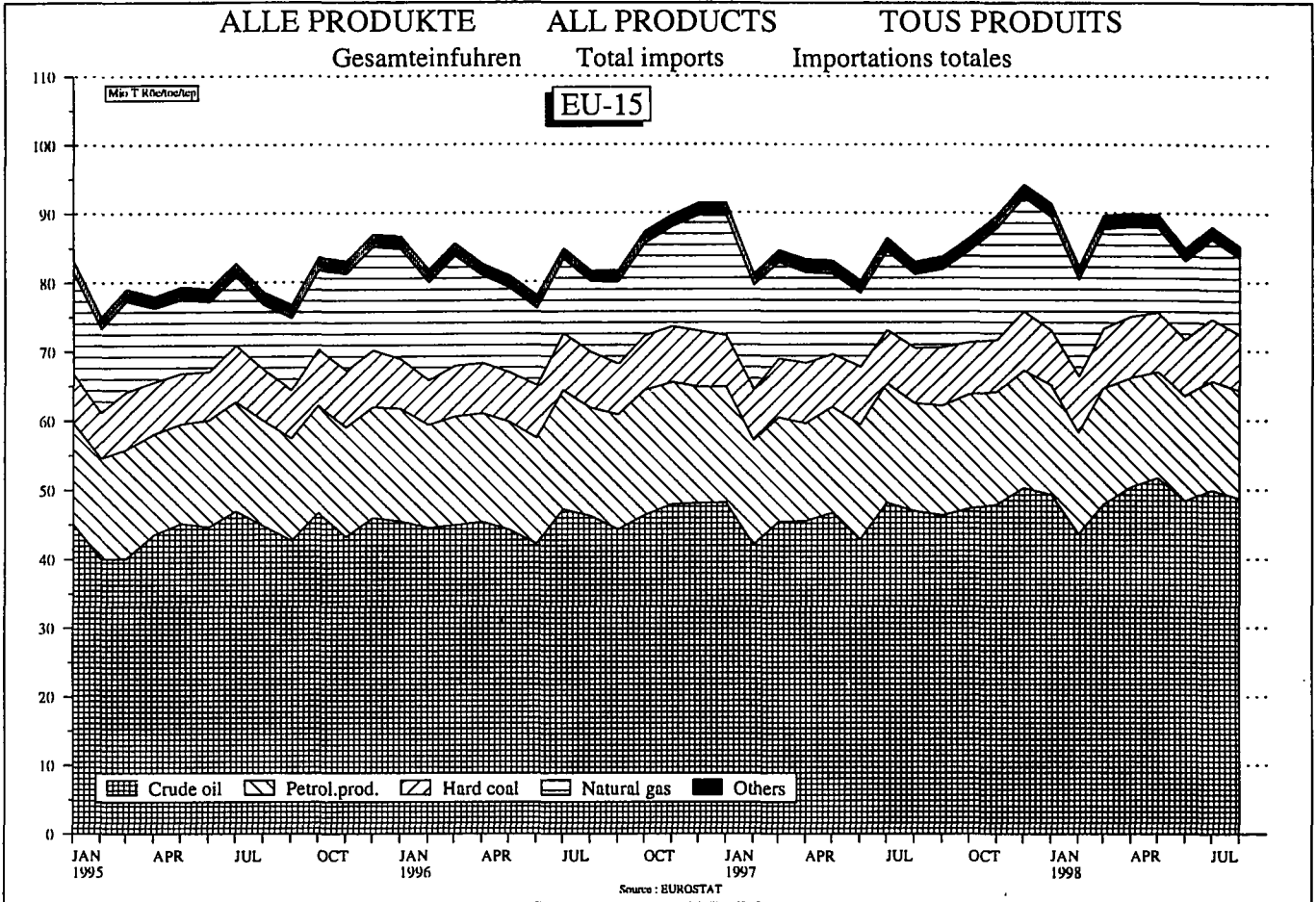





# 5

Verschiedenes  
Miscellaneous  
Divers

DURCHSCHNITTLICHE EINFUHRWERTE  
(CIF) (WELT)

AVERAGE IMPORT (CIF)  
VALUES FROM WORLD

VALEUR MOYENNE (CAF) A L'IMPORTATION  
TOUTES ORIGINES



KOKSKOEHLE

	B/L	DK	D	EL	E	F	IRL	I	NL	A	P	FIN	S	UK
	COKING COAL													
	CHARBON A COKE													
1997 JUIN	42,68	:	49,12	:	50,31	48,95	:	51,41	48,60	:		52,62	55,22	52,79
JUIL	51,09	:	43,18	:	54,49	54,03	:	48,96	48,00	:		54,65	:	54,22
AOUT	52,42	:	46,44	:	54,00	52,76	:	53,43	49,96	:		57,65	:	53,94
SEPT	55,87	:	58,23	:	56,44	55,11	:	55,16	52,50	:		58,47	57,87	52,71
1998 JUIN	45,84	:	55,77	:	52,80	48,49	:	51,76	45,93	:		51,58	45,85	50,21
JUIL	50,51	:	45,23	:	51,68	49,06	:	53,90	39,05	:		52,18	55,13	50,62
AOUT	33,69	:	54,44	:	55,27	50,08	:	52,77	41,27	:		54,02	45,88	50,80
SEPT	:	:	:	:	:	:	:	49,73	:	:		52,92	:	48,91

KRAFTWERKSKOEHLE

	B/L	DK	D	EL	E	F	IRL	I	NL	A	P	FIN	S	UK
	STEAM COAL													
	CHARBON VAPEUR													
1997 JUIN	42,31	:	37,52	37,30	31,11	38,26	41,64	39,12	32,05	49,80		38,21	52,08	37,39
JUIL	44,45	:	38,16	37,75	32,08	38,46	42,23	42,81	34,18	51,79		36,44	51,21	39,10
AOUT	42,75	:	38,28	:	32,05	42,04	44,31	45,13	38,41	52,16		38,90	47,72	42,80
SEPT	46,71	:	38,82	34,62	38,14	41,47	:	43,28	37,26	52,18		40,68	57,34	45,51
1998 JUIN	39,52	:	32,91	33,21	28,66	34,76	38,81	36,78	30,53	52,65		31,26	48,72	38,83
JUIL	42,85	:	33,14	32,73	30,29	36,43	43,90	35,52	31,25	54,13		32,79	51,54	40,42
AOUT	37,30	:	32,01	:	29,71	32,94	39,17	34,28	29,68	51,29		43,68	49,01	38,99
SEPT	:	:	:	:	:	:	40,77	31,52	:	51,81		35,35	:	39,07

ROHÖL

	B/L	DK	D	EL	E	F	IRL	I	NL	A	P	FIN	S	UK
	CRUDE OIL													
	PETROLE BRUT													
1997 JUIN	104,98	129,36	117,46	112,18	116,25	112,08	120,37	113,39	116,64	125,97	104,39	116,55	107,47	119,61
JUIL	104,45	123,21	121,30	108,30	108,85	118,73	125,64	113,60	122,93	122,91	115,52	121,64	120,39	125,43
AOUT	104,91	137,63	129,54	144,98	116,69	126,88	132,86	124,52	124,59	137,60	122,50	125,32	120,37	123,70
SEPT	116,56	135,05	124,58	119,46	121,53	125,75	133,42	124,02	119,05	134,91	122,37	123,54	124,43	122,25
1998 JUIN	87,65	120,27	80,41	87,66	78,98	84,56	89,26	82,68	76,21	97,43	81,10	75,56	79,60	90,48
JUIL	69,31	87,06	77,73	68,35	71,38	76,25	84,63	73,10	77,71	78,60	68,06	77,60	76,70	78,32
AOUT	66,64	45,41	78,51	:	73,23	78,25	85,56	74,99	72,64	83,00	76,00	79,84	78,51	76,27
SEPT	:	95,39	:	:	:	:	92,19	78,89	:	89,76	:	84,18	:	77,94

MOTORENBENZIN

	B/L	DK	D	EL	E	F	IRL	I	NL	A	P	FIN	S	UK
	MOTOR SPIRIT													
	ESSENCE MOTEUR													
1997 JUIN	:	:	166,73	:	:	:	:	:	:	185,28		:	:	183,03
JUIL	189,03	:	174,84	:	:	:	:	:	182,43	187,35		182,27	187,82	177,19
AOUT	:	:	:	:	:	:	:	:	:	:		:	:	196,78
SEPT	:	:	192,25	:	:	:	:	:	:	:		:	:	:
1998 JUIN	:	:	140,72	:	:	171,74	:	:	:	154,33		:	:	150,26
JUIL	:	:	150,45	138,00	:	185,15	:	160,80	:	159,38		:	145,04	151,16
AOUT	195,45	:	132,55	:	155,77	190,42	:	:	131,24	146,69		163,07	129,22	136,24
SEPT	:	168,34	:	:	:	:	:	:	:	146,90		148,03	:	128,17

## LEICHTES HEIZÖL

1997 JUIN	124,30	123,51	:	:	:
JUIL	:	121,89	:	:	:
AOUT	:	134,48	:	:	:
SEPT	142,93	132,95	:	:	:
1998 JUIN	:	86,97	:	:	:
JUIL	:	89,10	:	:	:
AOUT	:	110,23	:	:	:
SEPT	:	85,20	:	:	:

## LIGHT FUEL OILS

:	:	:	:	:	:
:	:	:	:	:	171,83
:	:	:	:	:	189,84
:	:	:	:	:	:
:	:	:	:	:	:
:	:	:	:	:	:
:	:	:	:	:	:
:	:	:	:	:	:

## FUEL- OIL LEGER

104,84	:	131,32
78,12	:	132,85
100,98	:	154,14
:	:	150,43
107,37	:	:
98,20	:	:
65,19	:	89,61
:	:	75,29

## SCHWERES HEIZÖL

1997 JUIN	85,80	75,18	81,82	:	85,45
JUIL	81,84	76,99	87,89	92,46	84,21
AOUT	99,38	88,25	89,15	:	98,35
SEPT	95,86	91,93	90,29	90,03	95,26
1998 JUIN	67,21	62,72	76,53	84,85	63,25
JUIL	67,32	63,15	67,40	87,62	82,78
AOUT	54,86	58,05	61,49	:	68,50
SEPT	:	59,70	:	:	:

## HEAVY FUELOILS

80,36	98,53	92,20	81,00	64,43
:	:	93,10	86,73	64,94
99,73	100,35	94,66	71,00	89,14
102,61	90,18	62,25	79,37	94,23
:	75,39	61,79	70,78	70,85
:	75,79	63,39	66,49	65,63
:	70,48	60,94	62,71	62,18
:	70,82	:	62,31	65,39

## FUEL- OIL LOURD

76,73	74,71	93,84
77,52	82,25	92,52
89,14	88,84	91,34
79,37	94,23	97,56
70,85	86,78	78,76
65,63	83,85	81,27
62,18	61,68	75,35
65,39	:	74,25

## TANKERFRACHTRATEN

EINZELREISEN MIT SCHMUTZIGER LADUNG NACH EUROPA

DWCT = Deadweight cargo tonnes

N = Anzahl der Reisen

W = Worldscale

## OILTANKER FREIGHT RATES

SINGLE DIRTY VOYAGES FIXTURES TO EUROPE

DWCT = Deadweight cargo tonnes

N = Number of voyage

W = Worldscale

## TAUX DE FRETS PETROLIERS

VOYAGES SIMPLES PRODUITS NOIRS VERS EUROPE

DWCT = Deadweight cargo tonnes

N = Nombre de voyages

W = Worldscale

eurostat	ARABIAN GULF - EU-15			CARIBBEAN - EU-15			WEST AFRICA - EU-15			MEDITERRANEAN - EU-15			INTRA MEDITERRANEAN		
	DWCT	N	W	DWCT	N	W	DWCT	N	W	DWCT	N	W	DWCT	N	W
97-JUIN	903000	3	56,72	288000	4	133,13	922000	8	104,75	3023000	28	114,24	5949000	67	120,21
97-JUIL	2725000	9	57,61	200000	2	86,25	743000	6	76,67	2435000	16	102,81	6348000	80	123,64
97-AOUT	1325000	7	83,50	224000	4	131,25	1097000	9	96,56	3145000	21	95,55	5532500	64	115,82
97-SEPT	2130000	7	67,07	145000	2	111,25	733000	6	108,33	4212000	29	106,24	6552500	83	122,86
98-JUIN	3262000	12	61,85	-	-	-	619000	6	95,83	5569000	39	88,60	8767500	107	107,97
98-JUIL	2695000	9	82,22	167000	3	107,50	780000	6	84,54	3998000	29	95,22	9867500	124	113,41
98-AOUT	1735000	6	71,42	32000	1	122,50	520000	4	82,19	2895000	18	85,83	10326300	116	104,80
98-SEPT	3395000	13	53,62	238000	3	78,33	384000	3	60,83	3035000	18	67,25	10490000	116	87,58

## Verzeichnis der im Jahre 1998 in Teil V veröffentlichten Tabellen

Bulletin  
Nummer

---

- 1 - Steinkohlebilanz - neun erste Monate 1997  
- Mineralölbilanzen - neun erste Monate 1997  
- Naturgasbilanz - neun erste Monate 1997
- 2 - Bilanz "Endenergie" - neun erste Monate 1997
- 3 - Weltförderung: Rohöl
- 4 - Steinkohlebilanz - 1997  
- Naturgasbilanz - 1997  
- Energiebilanz - (Jan. - Dez. 1997)  
- Energiebilanz - 1996 - (Jahreszahlen)
- 5 - Maximale Netto-Elektrizitätskapazität  
- Umwandlungsbilanz in den herkömmlichen Wärmekraftwerken
- 6 - Mineralölbilanz - 1997
- 7 - Steinkohlebilanz 1. Vierteljahr 1998  
- Zusammenfassende Bilanz - "Endenergie" 1. Vierteljahr 1998
- 8 - Mineralölbilanz 1. Vierteljahr 1998  
- Naturgasbilanz 1. Vierteljahr 1998
- 9 - Weltförderung: Naturgas
- 10 - Kohlebilanz - 1. Halbjahr 1998  
- Mineralölbilanz - 1. Halbjahr 1998  
- Energiebilanz - 1. Halbjahr 1998
- 11 - Weltförderung: Steinkohle  
- Kohlenwasserstoffe: Inlandslieferungen von Mineralölerzeugnissen - 1. Halbjahr 1998  
- Naturgasbilanz - 1. Halbjahr 1998
- 12 - Verzeichnis der im Jahre 1998 veröffentlichten Tabellen

1998/6	ELEKTRIZITÄTSSTATISTIK (VORLÄUFIGE DATEN FÜR 1997)
1998/8	DIE KOHLEWIRTSCHAFT DER EUROPÄISCHEN UNION IM JAHRE 1997 (VORLÄUFIGE ERGEBNISSE)
1998/9	EINFUHREN DER EUROPÄISCHEN UNION AN STEINKOHLE UND STEINKOHLKOKS 1995-1997
1998/12	STROMPREISE FÜR DIE PRIVATEN HAUSHALTE IN DER EU AM 1. JANUAR 1998
1998/13	GASPREISE FÜR DIE PRIVATEN HAUSHALTE IN DER EU AM 1. JANUAR 1998
1998/14	STROMPREISE FÜR DIE INDUSTRIELLEN VERBRAUCHER IN DER EU AM 1. JANUAR 1998
1998/15	GASPREISE FÜR DIE INDUSTRIELLEN VERBRAUCHER IN DER EU AM 1. JANUAR 1998
1998/16	ENTWICKLUNG DER INLANDSLIEFERUNGEN VON UNVERBLEITEM MOTORBENZIN
1998/19	STATISTISCHE ASPEKTE DER MINERALÖLWIRTSCHAFT 1997
1998/20	INNERGEMEINSCHAFTLICHE LIEFERUNG VON MINERLÖLERZEUGNISSEN 1997
1998/22	DIE ENERGIEWIRTSCHAFT 1997 AUS STATISTISCHER SICHT
1998/23	GASPREISE FÜR DIE PRIVATEN HAUSHALTE IN DER EU AM 1. JULI 1998
1998/24	GASPREISE FÜR DIE INDUSTRIELLEN VERBRAUCHER IN DER EU AM 1. JULI 1998
1998/25	STROMPREISE FÜR DIE PRIVATEN HAUSHALTE IN DER EU AM 1. JULI 1998
1998/26	STROMPREISE FÜR DIE INDUSTRIELLEN VERBRAUCHER IN DER EU AM 1. JULI 1998

## Tables published in part V of the bulletin during 1998

Bulletin  
number

---

- 1 - Coal balance-sheet - first nine months 1997  
- Petroleum balance-sheet - first nine months 1997  
- Natural gas balance-sheet - first nine months 1997
- 2 - "Final Energy" balance-sheet - first nine months 1997
- 3 - World production: Crude oil
- 4 - Coal balance-sheet - 1997  
- Natural gas balance-sheet - 1997  
- Energy balance-sheets - (Jan. - Dec. 1997)  
- Energy balance-sheet - 1996 (annual data)
- 5 - Net maximum electrical capacity  
- Balance-sheet of transformation in conventional thermal power stations
- 6 - Petroleum balance-sheet - 1997
- 7 - Coal balance-sheet first quarter 1998  
- Summary "Final Energy" balance-sheet first quarter 1998
- 8 - Petroleum balance-sheet first quarter 1998  
- Natural gas balance-sheet first quarter 1998
- 9 - World production: Natural gas
- 10 - Coal balance-sheet - 1<sup>st</sup> half-year 1998  
- Petroleum balance-sheet - 1<sup>st</sup> half-year 1998  
- Energy balance-sheet - 1<sup>st</sup> half-year 1998
- 11 - World production: Hard coal  
- Hydrocarbons: Inland deliveries of petroleum products - 1<sup>st</sup> half-year 1998  
- Natural gas balance-sheet - 1<sup>st</sup> half-year 1998
- 12 - Summary of the tables published during 1998

1998/6	ELECTRICITY STATISTICS (PROVISIONAL DATA FOR 1997)
1998/8	THE EUROPEAN UNION COAL INDUSTRY IN 1997 (PROVISIONAL FIGURES)
1998/9	EUROPEAN UNION HARD COAL AND COKE IMPORTS 1995-1997
1998/12	ELECTRICITY PRICES FOR EU HOUSEHOLDS ON 1 JANUARY 1998
1998/13	GAS PRICES FOR EU HOUSEHOLDS ON 1 JANUARY 1998
1998/14	ELECTRICITY PRICES FOR EU INDUSTRY ON 1 JANUARY 1998
1998/15	GAS PRICES FOR EU INDUSTRY ON 1 JANUARY 1998
1998/16	EVOLUTION OF DELIVERIES OF UNLEADED MOTOR SPIRIT
1998/19	STATISTICAL ASPECTS OF THE OIL ECONOMY IN 1997
1998/20	INLAND DELIVERIES OF PETROLEUM PRODUCTS IN 1997
1998/22	STATISTICAL ASPECTS OF THE ENERGY ECONOMY IN 1997
1998/23	GAS PRICES FOR EU HOUSEHOLDS ON 1 JULY 1998
1998/24	GAS PRICES FOR EU INDUSTRY ON 1 JULY 1998
1998/25	ELECTRICITY PRICES FOR EU INDUSTRY ON 1 JULY 1998
1998/26	ELECTRICITY PRICES FOR EU HOUSEHOLDS ON 1 JULY 1998

## Tableaux publiés dans la partie V du bulletin au cours de 1998

Numéro  
du bulletin

---

- 1 - Bilan houille - neuf premiers mois 1997  
- Bilan pétrole - neuf premiers mois 1997  
- Bilan gaz naturel - neuf premiers mois 1997
- 2 - Bilan "Energie Finale" - neuf premiers mois 1997
- 3 - Production mondiale : Pétrole brut
- 4 - Bilan houille - 1997  
- Bilan gaz naturel - 1997  
- Bilan énergie - (jan. - déc. 1997)  
- Bilan énergie - 1996 (chiffres annuels)
- 5 - Puissance électrique nette maximale  
- Bilan des transformations dans les centrales thermiques classiques
- 6 - Bilan pétrole - 1997
- 7 - Bilan houille - 1er trimestre 1998  
- Bilan agrégé de "l' Energie finale" 1er trimestre
- 8 - Bilan pétrole 1er trimestre 1998  
- Bilan gaz naturel 1er trimestre 1998
- 9 - Production mondiale : Gaz naturel
- 10 - Bilan houille - 1er semestre 1998  
- Bilan pétrole - 1er semestre 1998  
- Bilan énergie - 1er semestre 1998
- 11 - Production mondiale : Houille  
- Hydrocarbures : livraisons intérieures de produits pétroliers – 1er semestre 1998  
- Bilan gaz naturel - 1er semestre 1998
- 12 - Liste récapitulative des tableaux publiés au cours de l'année 1998



1998/6	STATISTIQUES DE L'ÉLECTRICITÉ (DONNÉES PROVISOIRES POUR 1997)
1998/8	L'INDUSTRIE CHARBONNIÈRE DANS L'UNION EUROPÉENNE EN 1997
1998/9	IMPORTATIONS DE HOUILLE ET DE COKE DE FOUR DE L'UNION EUROPÉENNE AU COURS DE LA PÉRIODE 1995-1997
1998/12	PRIX DE L'ÉLECTRICITÉ POUR LES CONSOMMATEURS DOMESTIQUES DE L'UE AU 1er JANVIER 1998
1998/13	PRIX DU GAZ POUR LES CONSOMMATEURS DOMESTIQUES DE L'UE AU 1er JANVIER 1998
1998/14	PRIX DE L'ÉLECTRICITÉ POUR L'INDUSTRIE DE L'UE AU 1er JANVIER 1998
1998/15	PRIX DU GAZ POUR L'INDUSTRIE DE L'UE AU 1er JANVIER 1998
1998/16	ÉVOLUTION DES LIVRAISONS INTÉRIEURES D'ESSENCES SANS PLOMB
1998/19	ASPECTS STATISTIQUES DE L'ÉCONOMIE PÉTROLIÈRE EN 1997
1998/20	LIVRAISONS INTÉRIEURES DE PRODUITS PÉTROLIERS EN 1997
1998/22	ASPECTS STATISTIQUES DE L'ÉCONOMIE ÉNERGÉTIQUE EN 1997
1998/23	PRIX DU GAZ POUR LES CONSOMMATEURS DOMESTIQUES DE L'UE AU 1er JUILLET 1998
1998/24	PRIX DU GAZ POUR L'INDUSTRIE DE L'UE AU 1er JUILLET 1998
1998/25	PRIX DE L'ÉLECTRICITÉ POUR LES CONSOMMATEURS DOMESTIQUES DE L'UE AU 1er JUILLET 1998
1998/26	PRIX DE L'ÉLECTRICITÉ POUR L'IDUSTRIE DE L'UE AU 1er JUILLET 1998

ES	Clasificación de las publicaciones de Eurostat
<b>TEMA</b>	
0	Diversos (rosa)
1	Estadísticas generales (azul oscuro)
2	Economía y finanzas (violeta)
3	Población y condiciones sociales (amarillo)
4	Energía e industria (azul claro)
5	Agricultura, silvicultura y pesca (verde)
6	Comercio exterior (rojo)
7	Comercio, servicios y transportes (naranja)
8	Medio ambiente (turquesa)
9	Investigación y desarrollo (marrón)
<b>SERIE</b>	
A	Anuarios y estadísticas anuales
B	Estadísticas coyunturales
C	Cuentas y encuestas
D	Estudios e investigación
E	Métodos
F	Estadísticas breves

GR	Ταξινόμηση των δημοσιεύσεων της Eurostat
<b>ΘΕΜΑ</b>	
0	Διάφορα (ροζ)
1	Γενικές στατιστικές (βαθύ μπλε)
2	Οικονομία και δημοσιονομικά (βιολετί)
3	Πληθυσμός και κοινωνικές συνθήκες (κίτρινο)
4	Ενέργεια και βιομηχανία (μπλε)
5	Γεωργία, δάση και αλιεία (πράσινο)
6	Εξωτερικό εμπόριο (κόκκινο)
7	Εμπόριο, υπηρεσίες και μεταφορές (πορτοκαλί)
8	Περιβάλλον (τουρκουάζ)
9	Έρευνα και ανάπτυξη (καφέ)
<b>ΣΕΙΡΑ</b>	
A	Επετηρίδες και ετήσιες στατιστικές
B	Συγκριτικές στατιστικές
C	Λογαριασμοί και έρευνες
D	Μελέτες και έρευνα
E	Μέθοδοι
F	Στατιστικές εν συντομία

IT	Classificazione delle pubblicazioni dell' Eurostat
<b>TEMA</b>	
0	Diverse (rosa)
1	Statistiche generali (blu)
2	Economia e finanze (viola)
3	Popolazione e condizioni sociali (giallo)
4	Energia e industria (azzurro)
5	Agricoltura, foreste e pesca (verde)
6	Commercio estero (rosso)
7	Commercio, servizi e trasporti (arancione)
8	Ambiente (turchese)
9	Ricerca e sviluppo (marrone)
<b>SERIE</b>	
A	Annuari e statistiche annuali
B	Statistiche sulla congiuntura
C	Conti e indagini
D	Studi e ricerche
E	Metodi
F	Statistiche in breve

FI	Eurostatin julkaisuluokitukset
<b>AIHE</b>	
0	Sekalaista (vaaleanpunainen)
1	Yleiset tilastot (yösininen)
2	Talous ja rahoitus (violetti)
3	Väestö- ja sosiaalitilastot (keltainen)
4	Energia ja teollisuus (sininen)
5	Maa- ja metsätalous, kalastus (vihreä)
6	Ulkomaankauppa (punainen)
7	Kauppa, palvelut ja liikenne (oranssi)
8	Ympäristö (turkoosi)
9	Tutkimus ja kehitys (ruskea)
<b>SARJA</b>	
A	Vuosikirjat ja vuositilastot
B	Suhdannetilastot
C	Laskennat ja kyselytutkimukset
D	Tutkimukset
E	Menetelmät
F	Tilastokatsaukset

DA	Klassifikation af Eurostats publikationer
<b>EMNE</b>	
0	Diverse (rosa)
1	Almene statistikker (mærkeblå)
2	Økonomi og finanser (violet)
3	Befolkning og sociale forhold (gul)
4	Energi og industri (blå)
5	Landbrug, skovbrug og fiskeri (grøn)
6	Udenrigshandel (rød)
7	Handel, tjenesteydelser og transport (orange)
8	Miljø (turkis)
9	Forskning og udvikling (brun)
<b>SERIE</b>	
A	Årbøger og årlige statistikker
B	Konjunkturstatistikker
C	Tællinger og rundspørger
D	Undersøgelser og forskning
E	Metoder
F	Statistikoversigter

EN	Classification of Eurostat publications
<b>THEME</b>	
0	Miscellaneous (pink)
1	General statistics (midnight blue)
2	Economy and finance (violet)
3	Population and social conditions (yellow)
4	Energy and industry (blue)
5	Agriculture, forestry and fisheries (green)
6	External trade (red)
7	Distributive trades, services and transport (orange)
8	Environment (turquoise)
9	Research and development (brown)
<b>SERIES</b>	
A	Yearbooks and yearly statistics
B	Short-term statistics
C	Accounts and surveys
D	Studies and research
E	Methods
F	Statistics in focus

NL	Classificatie van de publicaties van Eurostat
<b>ONDERWERP</b>	
0	Diverse (roze)
1	Algemene statistiek (donkerblauw)
2	Economie en financiën (paars)
3	Bevolking en sociale voorwaarden (geel)
4	Energie en industrie (blauw)
5	Landbouw, bosbouw en visserij (groen)
6	Buitenlandse handel (rood)
7	Handel, diensten en vervoer (oranje)
8	Milieu (turkoois)
9	Onderzoek en ontwikkeling (bruin)
<b>SERIE</b>	
A	Jaarboeken en jaarstatistieken
B	Conjunctuurstatistieken
C	Rekeningen en enquêtes
D	Studies en onderzoeken
E	Methoden
F	Statistieken in het kort

SV	Klassifikation av Eurostats publikationer
<b>ÄMNE</b>	
0	Diverse (rosa)
1	Allmän statistik (mörkblå)
2	Ekonomi och finans (lila)
3	Befolkning och sociala förhållanden (gul)
4	Energi och industri (blå)
5	Jordbruk, skogsbruk och fiske (grön)
6	Utrikeshandel (röd)
7	Handel, tjänster och transport (orange)
8	Miljö (turkos)
9	Forskning och utveckling (brun)
<b>SERIE</b>	
A	Årsböcker och årlig statistik
B	Konjunkturstatistik
C	Redogörelser och enkäter
D	Undersökningar och forskning
E	Metoder
F	Statistiköversikter

DE	Gliederung der Veröffentlichungen von Eurostat
<b>THEMENKREIS</b>	
0	Verschiedenes (rosa)
1	Allgemeine Statistik (dunkelblau)
2	Wirtschaft und Finanzen (violett)
3	Bevölkerung und soziale Bedingungen (gelb)
4	Energie und Industrie (blau)
5	Land- und Forstwirtschaft, Fischerei (grün)
6	Außenhandel (rot)
7	Handel, Dienstleistungen und Verkehr (orange)
8	Umwelt (türkis)
9	Forschung und Entwicklung (braun)
<b>REIHE</b>	
A	Jahrbücher und jährliche Statistiken
B	Konjunkturstatistiken
C	Konten und Erhebungen
D	Studien und Forschungsergebnisse
E	Methoden
F	Statistik kurzgefaßt

FR	Classification des publications d' Eurostat
<b>THÈME</b>	
0	Divers (rose)
1	Statistiques générales (bleu nuit)
2	Économie et finances (violet)
3	Population et conditions sociales (jaune)
4	Énergie et industrie (bleu)
5	Agriculture, sylviculture et pêche (vert)
6	Commerce extérieur (rouge)
7	Commerce, services et transports (orange)
8	Environnement (turquoise)
9	Recherche et développement (brun)
<b>SÉRIE</b>	
A	Annuaire et statistiques annuelles
B	Statistiques conjoncturelles
C	Comptes et enquêtes
D	Études et recherche
E	Méthodes
F	Statistiques en bref

PT	Classificação das publicações do Eurostat
<b>TEMA</b>	
0	Diversos (rosa)
1	Estatísticas gerais (azul-escuro)
2	Economia e finanças (violeta)
3	População e condições sociais (amarelo)
4	Energia e indústria (azul)
5	Agricultura, silvicultura e pesca (verde)
6	Comércio externo (vermelho)
7	Comércio, serviços e transportes (laranja)
8	Ambiente (turquesa)
9	Investigação e desenvolvimento (castanho)
<b>SÉRIE</b>	
A	Anuários e estatísticas anuais
B	Estatísticas conjunturais
C	Contas e inquéritos
D	Estudos e investigação
E	Métodos
F	Estatísticas breves

**BELGIQUE/BELGIË**

**Jean De Lannoy**  
Avenue du Roi 202/Koningslaan 202  
B-1190 Bruxelles/Brussel  
Tél. (32-2) 538 43 08  
Fax (32-2) 538 08 41  
E-mail: jean.de.lanno@infoboard.be  
URL: <http://www.jean-de-lanno.be>

**La librairie européenne/De Europese Boekhandel**  
Rue de la Loi 244/Wetstraat 244  
B-1040 Bruxelles/Brussel  
Tél. (32-2) 295 26 39  
Fax (32-2) 735 08 60  
E-mail: mail@libeurop.be  
URL: <http://www.libeurop.be>

**Monsieur belge/Belgisch Staatsblad**  
Rue de Louvain 40-42/Leuvenseweg 40-42  
B-1000 Bruxelles/Brussel  
Tél. (32-2) 552 22 11  
Fax (32-2) 511 01 84

**DANMARK**

**J. H. Schultz Information A/S**  
Harstedvang 10-12  
DK-2620 Albertslund  
Tlf. (45) 43 63 23 00  
Fax (45) 43 63 19 69  
E-mail: schultz@schultz.dk  
URL: <http://www.schultz.dk>

**DEUTSCHLAND**

**Bundesanzeiger Verlag GmbH**  
Vertriebsabteilung  
Amsterdamer Straße 192  
D-50735 Köln  
Tel. (49-221) 97 66 80  
Fax (49-221) 97 66 82 78  
E-Mail: Vertrieb@bundesanzeiger.de  
URL: <http://www.bundesanzeiger.de>

**ΕΛΛΑΔΑ/GREECE**

**G. C. Eleftheroudakis SA**  
International Bookstore  
Panepistimiou 17  
GR-10564 Athina  
Tel. (30-1) 331 41 80/1/2/3/4/5  
Fax (30-1) 323 98 21  
E-mail: elebooks@netor.gr

**ESPAÑA**

**Boletín Oficial del Estado**  
Trafalgar, 27  
E-28071 Madrid  
Tel. (34) 915 38 21 11 (Libros),  
913 84 17 15 (Suscrip.)  
Fax (34) 915 38 21 21 (Libros),  
913 84 17 14 (Suscrip.)  
E-mail: clientes@com.boe.es  
URL: <http://www.boe.es>

**Mundiprensa Libros, SA**  
Castelló, 37  
E-28001 Madrid  
Tel. (34) 914 36 37 00  
Fax (34) 915 75 39 98  
E-mail: libreria@mundiprensa.es  
URL: <http://www.mundiprensa.com>

**FRANCE**

**Journal officiel**  
Service des publications des CE  
26, rue Desaix  
F-75727 Paris Cedex 15  
Tél. (33) 140 58 77 31  
Fax (33) 140 58 77 00

**IRELAND**

**Government Supplies Agency**  
Publications Section  
4-5 Harcourt Road  
Dublin 2  
Tel. (353-1) 661 31 11  
Fax (353-1) 475 27 60  
E-mail: opw@iol.ie

**ITALIA**

**Licosa SpA**  
Via Duca di Calabria, 1/1  
Casella postale 552  
I-50125 Firenze  
Tel. (39-55) 064 54 15  
Fax (39-55) 064 12 57  
E-mail: licosa@fbcc.it  
URL: <http://www.fbcc.it/licosa>

**LUXEMBOURG**

**Messageries du livre SARL**  
5, rue Raiffeisen  
L-2411 Luxembourg  
Tél. (352) 40 10 20  
Fax (352) 49 06 61  
E-mail: mdl@pt.lu  
URL: <http://www.mdl.lu>

Abonnements:

**Messageries Paul Kraus**  
11, rue Christophe Plantin  
L-2339 Luxembourg  
Tél. (352) 49 98 88-8  
Fax (352) 49 98 89-444  
E-mail: mpk@pt.lu  
URL: <http://www.mpk.lu>

**NEDERLAND**

**SDU Servicecentrum Uitgevers**  
Christoffel Plantijnstraat 2  
Postbus 20014  
2500 EA Den Haag  
Tel. (31-70) 378 98 80  
Fax (31-70) 378 97 83  
E-mail: sdu@sdu.nl  
URL: <http://www.sdu.nl>

**ÖSTERREICH**

**Manzsche Verlags- und Universitätsbuchhandlung GmbH**  
Kohlmarkt 16  
A-1014 Wien  
Tel. (43-1) 53 16 11 00  
Fax (43-1) 53 16 11 67  
E-Mail: bestellen@manz.co.at  
URL: <http://www.austria.EU.net:81/manz>

**PORTUGAL**

**Distribuidora de Livros Bertrand Ld.º**  
Grupo Bertrand, SA  
Rua das Terras dos Vales, 4-A  
Apartado 60037  
P-2700 Amadora  
Tel. (351-1) 495 90 50  
Fax (351-1) 496 02 55

**Imprensa Nacional-Casa da Moeda, EP**  
Rua Marquês Sá da Bandeira, 16-A  
P-1050 Lisboa Codex  
Tel. (351-1) 353 03 99  
Fax (351-1) 353 02 94  
E-mail: del.incm@mail.telepac.pt  
URL: <http://www.incm.pt>

**SUOMI/FINLAND**

**Akateeminen Kirjakauppa/Akademeiska Bokhandeln**  
Keskuskatu 1/Centralgatan 1  
PL/PB 128  
FIN-00101 Helsinki/Helsingfors  
P./fn (358-9) 121 44 18  
F./fax (358-9) 121 44 35  
Sähköposti: akatilaus@akateeminen.com  
URL: <http://www.akateeminen.com>

**SVERIGE**

**BTJ AB**  
Traktörvägen 11  
S-221 82 Lund  
Tfn (46-46) 18 00 00  
Fax (46-46) 30 79 47  
E-post: btjeu-pub@btj.se  
URL: <http://www.btj.se>

**UNITED KINGDOM**

**The Stationery Office Ltd**  
International Sales Agency  
51 Nine Elms Lane  
London SW8 5DR  
Tel. (44-171) 873 90 90  
Fax (44-171) 873 84 63  
E-mail: ipa.enquiries@theso.co.uk  
URL: <http://www.theso.co.uk>

**ÍSLAND**

**Bokabud Larusar Blöndal**  
Skólavörðustíg, 2  
IS-101 Reykjavík  
Tel. (354) 551 56 50  
Fax (354) 552 55 60

**NORGE**

**Swets Norge AS**  
Østentveien 18  
Boks 6512 Etterstad  
N-0606 Oslo  
Tel. (47-22) 97 45 00  
Fax (47-22) 97 45 45

**SCHWEIZ/SUISSE/SVIZZERA**

**Euro Info Center Schweiz**  
c/o OSEC  
Stämpfenbachstraße 85  
PF 492  
CH-8035 Zürich  
Tel. (41-1) 365 53 15  
Fax (41-1) 365 54 11  
E-mail: eics@osec.ch  
URL: <http://www.osec.ch/eics>

**BĂLGARÎJA**

**Europress Euromedia Ltd**  
59. blvd Vitosha  
BG-1000 Sofia  
Tel. (359-2) 980 37 66  
Fax (359-2) 980 42 30  
E-mail: Milena@mbox.cit.bg

**ČESKÁ REPUBLIKA**

**ÍSIS**  
NIS-prodejna  
Havlikova 22  
CZ-130 00 Praha 3  
Tel. (420-2) 24 23 14 86  
Fax (420-2) 24 23 11 14  
E-mail: nkposp@doc.nis.cz  
URL: <http://usisr.cz>

**CYPRUS**

**Cyprus Chamber of Commerce and Industry**  
PO Box 1455  
CY-1509 Nicosia  
Tel. (357-2) 66 95 00  
Fax (357-2) 66 10 44  
E-mail: info@ccci.org.cy

**EESTI**

**Eesti Kaubandus-Tööstuskoda (Estonian Chamber of Commerce and Industry)**  
Toom-Kooli 17  
EE-0001 Tallinn  
Tel. (372) 646 02 44  
Fax (372) 646 02 45  
E-mail: einfo@koda.ee  
URL: <http://www.koda.ee>

**HRVATSKA**

**Mediatrade Ltd**  
Pavla Hatza 1  
HR-10000 Zagreb  
Tel. (385-1) 43 03 92  
Fax (385-1) 43 03 92

**MAGYARORSZÁG**

**Euro Info Service**  
Európa Ház  
Margitsziget  
PO Box 475  
H-1396 Budapest 62  
Tel. (36-1) 350 80 25  
Tel. (36-1) 350 90 32  
E-mail: euroinfo@mail.mata.vu  
URL: <http://www.euroinfo.hu/index.htm>

**MALTA**

**Miller Distributors Ltd**  
Malta International Airport  
PO Box 25  
Luqa LQA 05  
Tel. (356) 66 44 88  
Fax (356) 67 67 99  
E-mail: gwirth@usa.net

**POLSKA**

**Ars Polona**  
Krakowskie Przedmieście 7  
Skr. pocztowa 1001  
PL-00-950 Warszawa  
Tel. (48-22) 826 12 01  
Fax (48-22) 826 62 40  
E-mail: ars\_pol@bevy.hsn.com.pl

**ROMÂNIA**

**Euromedia**  
Str. G-ral Berthelot Nr 41  
RO-70749 Bucuresti  
Tel. (40-1) 315 44 03  
Fax (40-1) 315 44 03

**RUSSIA**

**CCEC**  
60-Ietiya Oktyabrya Av. 9  
117312 Moscow  
Tel. (7-095) 135 52 27  
Fax (7-095) 135 52 27

**SLOVAKIA**

**Centrum VTI SR**  
Nám. Slobody, 19  
SK-81223 Bratislava  
Tel. (421-7) 531 83 64  
Fax (421-7) 531 83 64  
E-mail: europ@ibb1.slik.stuba.sk  
URL: <http://www.slik.stuba.sk>

**SLOVENIA**

**Gospodarski Vestnik**  
Dunajska cesta 5  
SLO-1000 Ljubljana  
Tel. (386) 611 33 03 54  
Fax (386) 611 33 91 28  
E-mail: europ@gvestnik.si  
URL: <http://www.gvestnik.si>

**TÜRKIYE**

**Dünya İnfotel AS**  
100. Yil Mahallesi 34440  
TR-80050 Bağılar-Istanbul  
Tel. (90-212) 629 46 89  
Fax (90-212) 629 46 27  
E-mail: infotel@dunya-gazete.com.tr

**AUSTRALIA**

**Hunter Publications**  
PO Box 404  
3067 Abbotsford, Victoria  
Tel. (61-3) 94 17 53 61  
Fax (61-3) 94 19 71 54  
E-mail: jpdavies@ozemail.com.au

**CANADA**

**Les éditions La Liberté Inc.**  
3020, chemin Sainte-Foy  
G1X 3V Sainte-Foy, Québec  
Tel. (1-418) 658 37 63  
Fax (1-800) 567 54 49  
E-mail: liberte@mediom.qc.ca

**Renouf Publishing Co. Ltd**

5369 Chemin Canotek Road Unit 1  
K1J 9J3 Ottawa, Ontario  
Tel. (1-613) 745 26 65  
Fax (1-613) 745 76 60  
E-mail: order.dept@renoufbooks.com  
URL: <http://www.renoufbooks.com>

**EGYPT**

**The Middle East Observer**  
41 Sherif Street  
Cairo  
Tel. (20-2) 393 97 32  
Fax (20-2) 393 97 32  
E-mail: order\_book@meobserver.com.eg  
URL: [www.meobserver.com.eg](http://www.meobserver.com.eg)

**INDIA**

**EBIC India**  
3rd Floor, Y. B. Chavan Centre  
Gen. J. Bhosale Marg.  
400 021 Mumbai  
Tel. (91-22) 282 60 64  
Fax (91-22) 285 45 64  
E-mail: ebic@giasbm01.vsnl.net.in  
URL: <http://www.ebicindia.com>

**ISRAËL**

**ROY International**  
41, Mishmar Hayarden Street  
PO Box 13056  
61130 Tel Aviv  
Tel. (972-3) 649 94 69  
Fax (972-3) 648 60 39  
E-mail: royil@netvision.net.il

Sub-agent for the Palestinian Authority:

**Index Information Services**

PO Box 19502  
Jerusalem  
Tel. (972-2) 627 16 34  
Fax (972-2) 627 12 19

**JAPAN**

**PSI-Japan**  
Asahi Sanbancho Plaza #206  
7-1 Sanbancho, Chiyoda-ku  
Tokyo 102  
Tel. (81-3) 32 34 69 21  
Fax (81-3) 32 34 69 15  
E-mail: books@psi-japan.co.jp  
URL: <http://www.psi-japan.com>

**MALAYSIA**

**EBIC Malaysia**  
Level 7, Wisma Hong Leong  
18 Jalan Perak  
50450 Kuala Lumpur  
Tel. (60-3) 262 62 98  
Fax (60-3) 262 61 98  
E-mail: ebic-kl@mol.net.my

**PHILIPPINES**

**EBIC Philippines**  
19th Floor, PS Bank Tower  
Sen. Gil J. Puyat Ave. cor. Tindalo St.  
Makati City  
Metro Manila  
Tel. (63-2) 759 66 80  
Fax (63-2) 759 66 90  
E-mail: eccpcom@globe.com.ph  
URL: <http://www.eccp.com>

**SOUTH KOREA**

**Information Centre for Europe (ICE)**  
204 Woo Sol Parktel  
395-185 Seogyo Dong, Mapo Ku  
121-210 Seoul  
Tel. (82-2) 322 53 03  
Fax (82-2) 322 53 14  
E-mail: euroinfo@shinbiro.com

**THAILAND**

**EBIC Thailand**  
29 Vanissa Building, 8th Floor  
SO Chidlom  
Ploenchit  
10330 Bangkok  
Tel. (66-2) 655 06 27  
Fax (66-2) 655 06 28  
E-mail: ebicbk@ksct15.th.com  
URL: <http://www.ebicbk.org>

**UNITED STATES OF AMERICA**

**Berman Associates**  
4611-F Assembly Drive  
Lanham MD20706  
Tel. (1-800) 274 44 47 (toll free telephone)  
Fax (1-800) 865 34 50 (toll free fax)  
E-mail: query@berman.com  
URL: <http://www.berman.com>

**ANDERE LÄNDER/OTHER COUNTRIES/ AUTRES PAYS**

Bitte wenden Sie sich an ein Büro Ihrer Wahl / Please contact the sales office of your choice / Veuillez vous adresser au bureau de vente de votre choix

Preis in Luxemburg (ohne MwSt.)  Price (excluding VAT) in Luxembourg  Prix au Luxembourg (TVA exclue):  
Einzelpreis  Single copy  Prix par numéro **ECU 11** / Abonnement  Subscription **ECU 102**



AMT FÜR AMTLICHE VERÖFFENTLICHUNGEN  
DER EUROPÄISCHEN GEMEINSCHAFTEN  
OFFICE FOR OFFICIAL PUBLICATIONS  
OF THE EUROPEAN COMMUNITIES  
OFFICE DES PUBLICATIONS OFFICIELLES  
DES COMMUNAUTÉS EUROPÉENNES

L-2985 Luxembourg

CA-BX-98-012-3A-C