

Energie

Monatliche Statistiken

.....

Energy

Monthly statistics

.....

Énergie

Statistiques mensuelles

.....



EUROPÄISCHE KOMMISSION
EUROPEAN COMMISSION
COMMISSION EUROPÉENNE



THEMENKREIS 8 – THEME 8 – THÈME 8
Umwelt und Energie
Environment and energy
Environnement et énergie



D
E
T
A
I
L
E
D
T
A
B
L
E
S



STATISTISCHES AMT DER EUROPÄISCHEN GEMEINSCHAFTEN
STATISTICAL OFFICE OF THE EUROPEAN COMMUNITIES
OFFICE STATISTIQUE DES COMMUNAUTÉS EUROPÉENNES

L-2920 Luxembourg — Tél. (352) 43 01-1 — Télex COMEUR LU 3423
Rue de la Loi 200, B-1049 Bruxelles — Tél. (32-2) 299 11 11

Eurostat hat die Aufgabe, den Informationsbedarf der Kommission und aller am Aufbau des Binnenmarktes Beteiligten mit Hilfe des europäischen statistischen Systems zu decken.

Um der Öffentlichkeit die große Menge an verfügbaren Daten zugänglich zu machen und Benutzern die Orientierung zu erleichtern, werden zwei Arten von Publikationen angeboten: Statistische Dokumente und Veröffentlichungen.

Statistische Dokumente sind für den Fachmann konzipiert und enthalten das ausführliche Datenmaterial: Bezugsdaten, bei denen die Konzepte allgemein bekannt, standardisiert und wissenschaftlich fundiert sind. Diese Daten werden in einer sehr tiefen Gliederung dargeboten. Die Statistischen Dokumente wenden sich an Fachleute, die in der Lage sind, selbständig die benötigten Daten aus der Fülle des dargebotenen Materials auszuwählen. Diese Daten sind in gedruckter Form und/oder auf Diskette, Magnetband, CD-ROM verfügbar. Statistische Dokumente unterscheiden sich auch optisch von anderen Veröffentlichungen durch den mit einer stilisierten Graphik versehenen weißen Einband.

Veröffentlichungen wenden sich an eine ganz bestimmte Zielgruppe, wie zum Beispiel an den Bildungsbereich oder an Entscheidungsträger in Politik und Verwaltung. Sie enthalten ausgewählte und auf die Bedürfnisse einer Zielgruppe abgestellte und kommentierte Informationen. Eurostat übernimmt hier also eine Art Beraterrolle.

Für einen breiteren Benutzerkreis gibt Eurostat Jahrbücher und periodische Veröffentlichungen heraus. Diese enthalten statistische Ergebnisse für eine erste Analyse sowie Hinweise auf weiteres Datenmaterial für vertiefende Untersuchungen. Diese Veröffentlichungen werden in gedruckter Form und in Datenbanken angeboten, die in Menütechnik zugänglich sind.

Um Benutzern die Datensuche zu erleichtern, hat Eurostat Themenkreise, d. h. eine Untergliederung nach Sachgebieten, eingeführt. Daneben sind sowohl die Statistischen Dokumente als auch die Veröffentlichungen in bestimmte Reihen, wie zum Beispiel „Jahrbücher“, „Konjunktur“, „Methoden“, untergliedert, um den Zugriff auf die statistischen Informationen zu erleichtern.

Y. Franchet
Generaldirektor

It is Eurostat's responsibility to use the European statistical system to meet the requirements of the Commission and all parties involved in the development of the single market.

To ensure that the vast quantity of accessible data is made widely available, and to help each user make proper use of this information, Eurostat has set up two main categories of document: statistical documents and publications.

The statistical document is aimed at specialists and provides the most complete sets of data: reference data where the methodology is well-established, standardised, uniform and scientific. These data are presented in great detail. The statistical document is intended for experts who are capable of using their own means to seek out what they require. The information is provided on paper and/or on diskette, magnetic tape, CD-ROM. The white cover sheet bears a stylised motif which distinguishes the statistical document from other publications.

The publications proper tend to be compiled for a well-defined and targeted public, such as educational circles or political and administrative decision-makers. The information in these documents is selected, sorted and annotated to suit the target public. In this instance, therefore, Eurostat works in an advisory capacity.

Where the readership is wider and less well-defined, Eurostat provides the information required for an initial analysis, such as yearbooks and periodicals which contain data permitting more in-depth studies. These publications are available on paper or in videotext databases.

To help the user focus his research, Eurostat has created 'themes', i.e. subject classifications. The statistical documents and publications are listed by series: for example, yearbooks, short-term trends or methodology in order to facilitate access to the statistical data.

Y. Franchet
Director-General

Pour établir, évaluer ou apprécier les différentes politiques communautaires, la Commission européenne a besoin d'informations.

Eurostat a pour mission, à travers le système statistique européen, de répondre aux besoins de la Commission et de l'ensemble des personnes impliquées dans le développement du marché unique.

Pour mettre à la disposition de tous l'importante quantité de données accessibles et faire en sorte que chacun puisse s'orienter correctement dans cet ensemble, deux grandes catégories de documents ont été créées: les documents statistiques et les publications.

Le document statistique s'adresse aux spécialistes. Il fournit les données les plus complètes: données de référence où la méthodologie est bien connue, standardisée, normalisée et scientifique. Ces données sont présentées à un niveau très détaillé. Le document statistique est destiné aux experts capables de rechercher, par leurs propres moyens, les données requises. Les informations sont alors disponibles sur papier et/ou sur disquette, bande magnétique, CD-ROM. La couverture blanche ornée d'un graphisme stylisé démarque le document statistique des autres publications.

Les publications proprement dites peuvent, elles, être réalisées pour un public bien déterminé, ciblé, par exemple l'enseignement ou les décideurs politiques ou administratifs. Des informations sélectionnées, triées et commentées en fonction de ce public lui sont apportées. Eurostat joue, dès lors, le rôle de conseiller.

Dans le cas d'un public plus large, moins défini, Eurostat procure des éléments nécessaires à une première analyse, les annuaires et les périodiques, dans lesquels figurent les renseignements adéquats pour approfondir l'étude. Ces publications sont présentées sur papier ou dans des banques de données de type vidéotex.

Pour aider l'utilisateur à s'orienter dans ses recherches, Eurostat a créé les thèmes, c'est-à-dire une classification par sujet. Les documents statistiques et les publications sont répertoriés par série — par exemple, annuaire, conjoncture, méthodologie — afin de faciliter l'accès aux informations statistiques.

Y. Franchet
Directeur général

Energie

Monatliche Statistiken

.....

Energy

Monthly statistics

.....

Énergie

Statistiques mensuelles

.....

8



EUROPÄISCHE KOMMISSION
EUROPEAN COMMISSION
COMMISSION EUROPÉENNE



THEMENKREIS — THEME — THÈME 8
Umwelt und Energie
Environment and energy
Environnement et énergie

Zuständig für alle Informationen über die Energiestatistik: EUROSTAT, Luxemburg, Tel.: 4301-32040

For all information concerning the energy statistics, contact Eurostat, Luxembourg, tel.: 4301-32040

Pour toute information concernant les statistiques de l'énergie, s'adresser à Eurostat, Luxembourg, tél.: 4301-32040

Letzter Stand Updated Mise à jour: 25.05.1999

Luxembourg: Office des publications officielles des Communautés européennes, 1999

Zahlreiche weitere Informationen zur Europäischen Union sind verfügbar über Internet, Server Europa (<http://europa.eu.int>).

A great deal of additional information on the European Union is available on the Internet. It can be accessed through the Europa server (<http://europa.eu.int>).

De nombreuses autres informations sur l'Union européenne sont disponibles sur Internet via le serveur Europa (<http://europa.eu.int>).

© Europäische Gemeinschaften, 1999

© European Communities, 1999

© Communautés européennes, 1999

Printed in Italy

GEDRUCKT AUF CHLORFREI GEBLEICHTEM PAPIER

PRINTED ON CHLORINE-FREE BLEACHED PAPER

IMPRIMÉ SUR PAPIER BLANCHI SANS CHLORE

INHALT

	Seite
1. - Kohle	5
2. - Kohlenwasserstoffe	23
3. - Elektrizität	65
4. - Gesamtenergie	81
5. - Verschiedenes	103
- Klimatische Bedingungen	104
- Preise : Durchschnittliche Einfuhrwerte – Tankerfrachtraten	106

TABLE OF CONTENTS

	Page
1. - Coal	5
2. - Hydrocarbons	23
3. - Electrical energy	65
4. - All energy	81
5. - Miscellaneous	103
- Climatic conditions	104
- Prices : Average import values – Oil tanker freight rates	106

TABLE DE MATIERES

	Page
1. - Charbon	5
2. - Hydrocarbures	23
3. - Energie électrique	65
4. - Total énergie	81
5. - Divers	103
- Conditions climatiques	104
- Prix : Valeur moyenne à l'importation - Taux de frets pétroliers	106

ZEICHEN UND ABKÜRZUNGEN

*	Vorläufige Angabe	t=t	Tonne = Tonne
:	Kein Nachweis vorhanden	t RÖE	Tonne Rohöleinheit (41860 kJ Hu/kg)
..	Vertrauliche Angabe	GWh	Gigawattstunde (10 ⁶ kWh)
-	Nichts	TJ	Terajoule (10 ⁹ kJ)
()	Geschätzte Angabe	Hu	Unterer Heizwert
0	Hälfte der in der Tabelle verwendeten Einheit	Ho	Oberer Heizwert
t	Metrische Tonne	EUR	Euro

SYMBOLS AND ABBREVIATIONS

*	provisional data	t=t	tonne for tonne
:	no data available	toe	tonne of oil equivalent (41860 kJ NCV/kg)
..	confidential data	GWh	gigawatt hour (10 ⁶ kWh)
-	nil	TJ	terajoule (10 ⁹ kJ)
()	estimated data	NCV	net calorific value
0	figure less than half the unit used	GCV	gross calorific value
t	tonne (metric ton)	EUR	euro

SIGNES ET ABBREVIATIONS

*	donnée provisoire	t=t	tonne pour tonne
:	donnée non disponible	tep	tonne d'équivalent pétrole (41860 kJ PCI/kg)
..	donnée confidentielle	GWh	gigawattheure (10 ⁶ kWh)
-	néant	TJ	térajoule (10 ⁹ kJ)
()	donnée estimée	PCI	pouvoir calorifique inférieur
0	chiffre inférieur à la moitié de l'unité employée	PCS	pouvoir calorifique supérieur
t	tonne métrique	EUR	euro

Note : In this publication, the decimal point is used instead of the comma.



1

Kohle
Coal
Charbon

KOHLE / ERLÄUTERUNGEN

Die Angaben sind in 1 000 metrischen Tonnen aufgeführt, auf der Basis Tonne-für-Tonne (1 000 t = t).

- Deutschland**
- Die außerhalb der Zechen bzw. Kokereien gelagerten Bestände (nationale Steinkohlenreserven) der Steinkohlen- bzw. Kokserzeuger sind auch in den erfaßten Beständen enthalten.
- Spanien**
- Ab 1. Januar 1987 umfassen die Daten über die Steinkohle auch die alte Braunkohle (lignito negro).
- Vereinigtes Königreich**
- Alle monatlichen Angaben, mit Ausnahme derjenigen für den Außenhandel, beziehen sich auf Zeiträume von vier bis fünf Wochen (vier Wochen für die beiden ersten Monate eines Quartals, fünf Wochen für den letzten Monat eines Quartals).
- Förderung**
- Die Förderung umfaßt auch die Kohleförderung der Kleinzechen und Tagebaubetriebe.
- Lieferungen**
- Die „Lieferungen an Kraftwerke“ umfassen die Lieferungen an die Elektrizitätswerke der öffentlichen Versorgung, jedoch nicht Lieferungen an zecheneigene Kraftwerke. Für die Bundesrepublik Deutschland sind auch die Lieferungen an die Bergbauverbundkraftwerke und an die Kraftwerke der Bundesbahn ausgeschlossen. Die Steinkohlenlieferungen an die Industriekraftwerke (Eigenerzeuger) sind in den „Lieferungen an Industrie insgesamt“ enthalten.
- Kokereien**
- Alle Angaben über die Kokereien (Steinkohlenlieferungen, Bestände usw.) beziehen sich auf sämtliche Kokereien (d.h. die zechen- und hütteneigenen, sowie auf die unabhängigen Kokereien).
 - In der Erzeugung von Hüttenkoks ist auch Steinkohlenschwelkoks, nicht jedoch Braunkohlenkoks enthalten.
- Außenhandel**
- Die veröffentlichten Daten sind Meldungen der Importeure und Exporteure entnommen. Sie können daher von den Angaben abweichen, die von den Zollbehörden erfaßt und in der Außenhandelsstatistik veröffentlicht werden.
 - Wegen der unterschiedlichen zeitlichen Erfassung der Aus- und Einfuhren (Lieferverzögerungen, Zwischenschaltung des Handels, Umleitung, Umladen, unterschiedliche Klassifizierung usw.) stimmt die Ausfuhr eines Mitgliedstaats in einen anderen nicht genau mit den Angaben zur Einfuhr dieses Landes aus jenem Mitgliedstaat überein. Daher können die Daten für die „innergemeinschaftlichen Einfuhren“ insgesamt von denjenigen für die „innergemeinschaftlichen Ausfuhren“ abweichen.
- Bestände**
- Alle Angaben über die Bestände beziehen sich auf das Ende des Berichtszeitraums.

COAL / EXPLANATORY NOTES

The data are expressed in 1 000 metric tonnes on a tonne = tonne basis (1 000 t=t).

- Germany** - The stocks held by coal/coke producers outside the mines/coking plants (Nationale Steinkohlenreserve) are also included.
- Spain** - As from January 1987 black lignite (lignito-negro) is included in the data concerning hard coal.
- United Kingdom** - All the monthly data, except those for external trade, refer to periods of four or five weeks (four weeks for the first two months of each quarter and five for the last).
- Production** - Coal production includes that of small and open-cast mines.
- Deliveries** - "Deliveries to power stations" comprise the quantities delivered to public supply power stations but do not include deliveries to pithead power stations. For Germany, deliveries to the "Bergbauverbundkraftwerke" and the Federal Railway power stations are also not included. Supplies of coal to autoproducer power stations are included in the tables "deliveries to all industries".
- Coking plants** - All the data on coking plants (deliveries of coal, stocks, etc.) refer to all coking plants (i.e. those operated by mines and steelworks and those run independently).
- The production of hard coke also includes semi-coke. Brown-coal coke is not included.
- External trade** - Where the data published are taken from the declarations made by importers and exporters, they may differ from the data recorded by the customs services and published in the external trade statistics.
- Owing to differences in recording at the moment of import and export (delays, involvement of trade agencies, rerouting, transshipment, differences in classification, etc.), a country's exports to a Member State may not coincide exactly with the Member State's declared imports from that country. Therefore data for total "Intra Community Imports" may differ from total "Intra Community Exports".
- Stocks** - The data on stocks refer to the end of the period under review.

CHARBON / NOTES EXPLICATIVES

Les données sont exprimées en tonnes métriques, établies sur une comptabilisation tonne = tonne (1000 t=t)

- Allemagne** - Les stocks des producteurs de houille/coke existant hors des mines/cokeries (Nationale Steinkohlenreserve) sont également inclus.
- Espagne** - À partir de janvier 1987, les données concernant la houille comprennent le lignite ancien ("lignito negro").
- Royaume-Uni** - Toutes les données mensuelles, sauf celles du commerce extérieur, se réfèrent à des périodes de quatre ou cinq semaines (quatre semaines pour les deux premiers mois de chaque trimestre, cinq pour le dernier).
- Production** - La production de charbon comprend celles des petites mines et des mines à ciel ouvert.
- Livraisons** - Les "livraisons aux centrales électriques" couvrent les quantités livrées aux centrales électriques des réseaux publics, mais non pas celles livrées aux centrales thermiques des mines. Concernant l'Allemagne, les livraisons aux "Bergbauverbundkraftwerke" et aux centrales des chemins de fer fédéraux ne sont pas comprises non plus. L'approvisionnement en houille des autoproducteurs industriels est inclus dans les tableaux "Livraisons à l'ensemble de l'industrie".
- Cokeries** - Toutes les données concernant les cokeries (livraisons de houille, stocks, etc.) se réfèrent à l'ensemble des cokeries (minières, sidérurgiques et indépendantes).
- La production de coke de four comprend également le semi-coke de houille. Le coke de lignite est exclu.
- Commerce extérieur** - Les données publiées proviennent des déclarations des importateurs et exportateurs; elles peuvent donc différer des données relevées par les services douaniers et publiées dans les "Statistiques du commerce extérieur".
- Du fait des divergences de relevés à la sortie et à l'entrée (délais, entremise du commerce, déroutement, transbordement, différences de classification, etc.), les exportations vers un pays de la Communauté peuvent ne pas coïncider exactement avec les importations de ce pays. Les données de l'ensemble "Exportations intracommunautaires" peuvent donc différer légèrement de celles de l'ensemble "Importations intracommunautaires".
- Stocks** Les données sur les stocks se réfèrent à la fin de la période considérée.

STEINKOHLLEN

HARD COAL

HOUILLE

Förderung

Production

Production

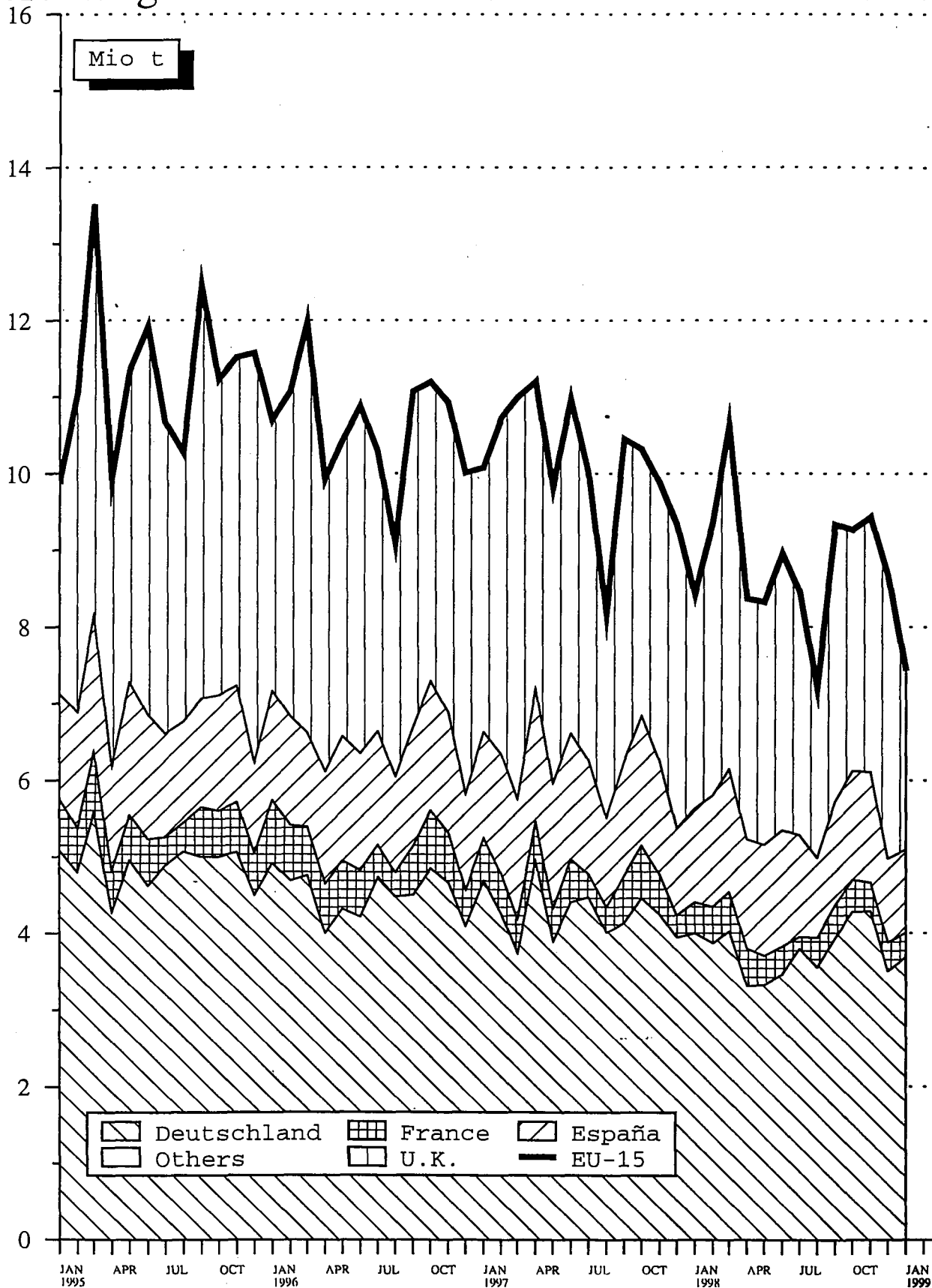

Source : EUROSTAT

	EU-15	EUR-11	B	DK	D	EL	E	F	IRL	
STEINKOHLE	HARD COAL									HOUILLE
1000 T (T=T)	1000 T (T=T)									1000 T (T=T)
FOERDERUNG	PRODUCTION									PRODUCTION
1997 01-12	121963	74982	-		51212		17991	5779	-	
1998 01-12	106410	66501			45340		16380	4781		
1997 10	10320	6842	-		4461		1692	689	-	
1997 11	9877	6248	-		4250		1477	521	-	
1997 12	9332	5370	-		3941		1141	288	-	
1998 01	8423	5631			3998		1225	408		
1998 10	9264	6120			4279		1420	421		
1998 11	9430	6106			4290		1441	375		
1998 12	8673	4978			3504		1097	377		
1999 01	7430	5094			3687		1091	316		
1998 01 - 01	8423	5631			3998		1225	408		
1999 01 - 01	7430	5094			3687		1091	316		
1999 / 1998 %	-11.8	-9.5	:		-7.8		-10.9	-22.6	:	
GESAMTBESTAENDE BEI DEN ZECHEN	TOTAL COLLIERY STOCKS									STOCKS TOTAUX AUPRES DES MINES
1997 12	16246	11429	-		10261		361	779	28	
1998 12	14755	10190	-		8565		927	673	25	
1997 10	19236	13895	-		11786		914	1167	28	
1997 11	18156	13231	-		11241		894	1068	28	
1997 12	16246	11429	-		10261		361	779	28	
1998 01	15186	11059	-		9617		809	605	28	
1998 10	14778	10382	-		8810		843	704	25	
1998 11	15355	10848	-		9217		917	688	26	
1998 12	14755	10190	-		8565		927	673	25	
1999 01	13995	9560	-		7988		885	663	24	
GESAMTEINFUEHREN	TOTAL IMPORTS									IMPORTATIONS TOTALES
1997 01-12	149700	112388	12793	13504	20594	779	11341	13035	2618	
1998 01-12	153909	120748	14638	8071	23257	883	14474	12543	4909	
1997 10	11962	8939	1233	1179	1625	60	1067	949	103	
1997 11	11816	9361	960	322	2031	68	739	1203	198	
1997 12	13132	10686	1892	966	1805	71	1470	1155	396	
1998 01	12176	9205	1708	1035	1549	68	802	1001	403	
1998 10	13414	10255	868	745	2915	81	1413	854	401	
1998 11	14775	11109	958	612	2205	78	1573	862	414	
1998 12	12980	10060	1329	647	2262	79	1065	845	411	
1999 01	12955	9830	1312	368	2125	77	1150	895	372	
1998 01 - 01	12176	9205	1708	1035	1549	68	802	1001	403	
1999 01 - 01	12955	9830	1312	368	2125	77	1150	895	372	
1999 / 1998 %	6.4	6.8	-23.2	-64.5	37.2	13.2	43.4	-10.6	-7.7	
INNERGEMEINSCHAFTLICHE EINFUEHREN (EU-15)	INTRA-COMMUNITY IMPORTS (EU-15)									IMPORT. INTRA-COMMUNAUTAIRES (EU-15)
1997 01-12	2975	2555	336	3	797		294	722	-	
1998 01-12	2771	2495	280	1	1192		235	528	-	
1997 10	254	224	21	-	43		37	91	-	
1997 11	286	233	19	-	98		41	63	-	
1997 12	204	172	19	3	38		42	51	-	
1998 01	182	164	21	-	54		32	26	-	
1998 10	473	454	24	-	341		14	62	-	
1998 11	265	231	17	-	121		23	61	-	
1998 12	306	260	20	-	132		22	66	-	
1999 01	307	263	21	-	121		36	59	-	
1998 01 - 01	182	164	21	-	54		32	26	-	
1999 01 - 01	307	263	21	-	121		36	59	-	
AUSSERGEMEINSCHAFTLICHE EINFUEHREN (EU-15)	EXTRA-COMMUNITY IMPORTS (EU-15)									IMPORT. EXTRA-COMMUNAUTAIRES (EU-15)
1997 01-12	146725	109833	12457	13501	19797	779	11047	12313	2618	
1998 01-12	151138	118253	14358	8070	22065	883	14239	12015	4909	
1997 10	11708	8715	1212	1179	1582	60	1030	858	103	
1997 11	11530	9128	941	322	1933	68	698	1140	198	
1997 12	12928	10514	1873	963	1767	71	1428	1104	396	
1998 01	11994	9041	1687	1035	1495	68	770	975	403	
1998 10	12941	9801	844	745	2574	81	1399	792	401	
1998 11	14510	10878	941	612	2084	78	1550	801	414	
1998 12	12674	9800	1309	647	2130	79	1043	779	411	
1999 01	12648	9567	1291	368	2004	77	1114	836	372	
1998 01 - 01	11994	9041	1687	1035	1495	68	770	795	403	
1999 01 - 01	12648	9567	1291	368	2004	77	1114	836	372	

I	L	NL	A	P	FIN	S	UK	N

STEINKOHLE 1000 T (T=T)	HARD COAL 1000 T (T=T)						HOUILLE 1000 T (T=T)	
FOERDERUNG	PRODUCTION						PRODUCTION	
-							46981	! 1997 01-12
							39909	! 1998 01-12
-							3478	! 1997 10
-							3629	! 1997 11
-							3962	! 1997 12
							2792	! 1998 01
							3144	! 1998 10
							3324	! 1998 11
							3695	! 1998 12
							2336	! 1999 01
							2792	! 1998 01 - 01
							2336	! 1999 01 - 01
							-16.3	! 1999 / 1998 %
GESAMTBESTAEUNDE BEI DEN ZECHEN	TOTAL COLLIERY STOCKS						STOCKS TOTAUX AUPRES DES MINES	
							4817	! 1997 12
							4565	! 1998 12
							5341	! 1997 10
							4925	! 1997 11
							4817	! 1997 12
							4127	! 1998 01
							4396	! 1998 10
							4507	! 1998 11
							4565	! 1998 12
							4435	! 1999 01
GESAMTEINFUEHREN	TOTAL IMPORTS						IMPORTATIONS TOTALES	
15584	185	20134	3049	5660	7395	3274	19755	! 1997 01-12
16566	147	21507	3458	4561	4688	2975	21232	! 1998 01-12
1240	22	1182	332	388	798	380	1404	! 1997 10
1190	27	1498	330	525	660	379	1686	! 1997 11
1389	-	1821	204	207	347	261	1148	! 1997 12
1046	4	1681	222	555	234	157	1711	! 1998 01
1393	9	1175	308	388	531	427	1906	! 1998 10
1219	14	2691	312	392	469	394	2582	! 1998 11
1741	14	1559	208	315	311	402	1792	! 1998 12
1558	14	1512	262	310	320	407	2273	! 1999 01
1046	4	1681	222	555	234	157	1711	! 1998 01 - 01
1558	14	1512	262	310	320	407	2273	! 1999 01 - 01
48.9	250.0	-10.1	18.0	-44.2	36.8	159.2	32.8	! 1999 / 1998 %
INNERGEMEINSCHAFTLICHE EINFUEHREN (EU-15)	INTRA-COMMUNITY IMPORTS (EU-15)						IMPORT. INTRA-COMMUNAUTAIRES (EU-15)	
1	89	316	-	-	-	32	385	! 1997 01-12
2	57	195	-	2	4	27	248	! 1998 01-12
-	6	26	-	-	-	2	28	! 1997 10
1	6	5	-	-	-	1	52	! 1997 11
-	-	22	-	-	-	2	27	! 1997 12
1	4	26	-	-	-	4	14	! 1998 01
-	5	8	-	-	-	2	17	! 1998 10
-	4	5	-	-	-	2	32	! 1998 11
-	1	17	-	2	-	3	43	! 1998 12
-	3	21	-	1	1	4	40	! 1999 01
1	4	26	-	-	-	4	14	! 1998 01 - 01
-	3	21	-	1	1	4	40	! 1999 01 - 01
AUSSERGEMEINSCHAFTLICHE EINFUEHREN (EU-15)	EXTRA-COMMUNITY IMPORTS (EU-15)						IMPORT. EXTRA-COMMUNAUTAIRES (EU-15)	
15583	96	19818	3049	5660	7395	3242	19370	! 1997 01-12
16564	90	21312	3458	4559	4684	2948	20984	! 1998 01-12
1240	16	1156	332	388	798	378	1376	! 1997 10
1189	21	1493	330	525	660	378	1634	! 1997 11
1389	-	1799	204	207	347	259	1121	! 1997 12
1045	-	1655	222	555	234	153	1697	! 1998 01
1393	4	1167	308	388	531	425	1889	! 1998 10
1219	10	2686	312	392	469	392	2550	! 1998 11
1741	13	1542	208	313	311	399	1749	! 1998 12
1558	11	1491	262	309	319	403	2233	! 1999 01
1045	-	1655	222	555	234	153	1697	! 1998 01 - 01
1558	11	1491	262	309	319	403	2233	! 1999 01 - 01

	EU-15	EUR-11	B	DK	D	EL	E	F	IRL	
STEINKOHLE	HARD COAL									HOUILLE
1000 T (T=T)	1000 T (T=T)									1000 T (T=T)
EINFUHREN AUS DEN U.S.A.	IMPORTS FROM THE U.S.A.						IMPORTATIONS EN PROVENANCE DES U.S.A.			
1997 01-12	31015	26111	3590	318	839	-	3866	3821	599	
1998 01-12	23762	20723	2477	573	838	-	2966	3102	1475	
1997 10	2235	1864	217	-	73	-	414	90	103	
1997 11	2555	2005	233	-	68	-	280	394	79	
1997 12	2221	2091	263	-	46	-	325	268	113	
1998 01	2193	1712	226	-	46	-	124	184	122	
1998 10	1788	1617	218	-	208	-	207	234	119	
1998 11	2077	1930	115	-	50	-	373	288	124	
1998 12	1496	1324	252	-	84	-	34	211	119	
1999 01	1803	1596	226	-	56	-	299	189	114	
1998 01 - 01	2193	1712	226	-	46	-	124	184	122	
1999 01 - 01	1803	1596	226	-	56	-	299	189	114	
EINFUHREN AUS AUSTRALIEN	IMPORTS FROM AUSTRALIA						IMPORTATIONS EN PROVENANCE D'AUSTRALIE			
1997 01-12	17981	11881	2709	1301	523	-	1038	2814	-	
1998 01-12	19663	14482	3708	446	1860	-	1241	2323	-	
1997 10	1510	862	213	158	32	-	-	238	-	
1997 11	1600	1247	296	-	34	-	-	301	-	
1997 12	1809	1379	641	-	24	-	188	134	-	
1998 01	1261	841	315	-	74	-	-	184	-	
1998 10	1642	1210	149	-	354	-	174	41	-	
1998 11	2095	1548	352	156	231	-	-	231	-	
1998 12	1813	1460	282	-	432	-	164	59	-	
1999 01	1561	1058	293	139	88	-	-	206	-	
1998 01 - 01	1261	841	315	-	74	-	-	184	-	
1999 01 - 01	1561	1058	293	139	88	-	-	206	-	
EINFUHREN AUS SUEDAFRIKA	IMPORTS FROM SOUTH AFRICA						IMPORT. EN PROV. D'AFRIQUE DU SUD			
1997 01-12	29197	23917	3924	4598	5925	569	3147	1596	258	
1998 01-12	31655	28090	4088	2900	5440	488	5533	2070	209	
1997 10	2890	2217	587	625	429	48	166	141	-	
1997 11	2434	2313	337	52	734	49	237	124	-	
1997 12	3141	2600	386	499	621	42	617	200	-	
1998 01	2652	2186	374	397	462	41	169	241	33	
1998 10	2529	2124	250	360	410	38	587	178	14	
1998 11	2640	2380	278	211	433	41	553	202	19	
1998 12	2749	2539	444	164	342	35	483	184	11	
1999 01	2229	2189	387	-	401	31	449	55	13	
1998 01 - 01	2652	2186	374	397	462	41	169	241	33	
1999 01 - 01	2229	2189	387	-	401	31	449	55	13	
EINFUHREN AUS POLEN	IMPORTS FROM POLAND						IMPORTATIONS EN PROVENANCE DE POLOGNE			
1997 01-12	17454	12540	748	3500	3644	-	243	636	-	
1998 01-12	16131	12048	477	2679	3703	-	220	1296	-	
1997 10	1484	1167	77	203	391	-	-	70	-	
1997 11	1204	921	-	205	364	-	-	17	-	
1997 12	1326	1057	214	169	280	-	60	145	-	
1998 01	885	584	-	187	118	-	-	127	-	
1998 10	1762	1401	87	223	498	-	70	155	-	
1998 11	1777	1441	-	186	596	-	-	56	-	
1998 12	1605	1216	29	285	379	-	-	117	-	
1999 01	1129	843	-	186	121	-	38	112	-	
1998 01 - 01	885	584	-	187	118	-	-	127	-	
1999 01 - 01	1129	843	-	186	121	-	38	112	-	
EINFUHREN AUS DER GUS	IMPORTS FROM THE CIS						IMPORTATIONS EN PROVENANCE DE LA CEI			
1997 01-12	3399	2576	325	429	132	108	22	60	-	
1998 01-12	2522	1849	426	221	5	118	120	108	-	
1997 10	205	131	6	61	-	7	5	5	-	
1997 11	215	121	50	65	-	11	-	4	-	
1997 12	180	131	1	26	-	13	-	14	-	
1998 01	141	71	15	26	-	11	-	5	-	
1998 10	255	185	50	29	-	9	-	7	-	
1998 11	361	252	47	59	-	11	59	4	-	
1998 12	262	160	30	66	5	8	39	8	-	
1999 01	232	174	31	25	4	10	33	11	-	
1998 01 - 01	141	71	15	26	-	11	-	5	-	
1999 01 - 01	232	174	31	25	4	10	33	11	-	

I		L		NL		A		P		FIN		S		UK		N	
STEINKOHLE 1000 T (T=T)		HARD COAL 1000 T (T=T)		HOUILLE 1000 T (T=T)													
EINFUHREN AUS DEN U.S.A.				IMPORTS FROM THE U.S.A.				IMPORTATIONS EN PROVENANCE DES U.S.A.									
6690		4610	-	1530	566	816	3770					!	1997	01-12			
4824		3589	-	1088	364	640	1826					!	1998	01-12			
457		352	-	143	15	76	295					!	1997	10			
499		237	-	157	58	221	329					!	1997	11			
521		438	-	-	117	104	26					!	1997	12			
446		397	-	129	38	83	398					!	1998	01			
316		133	-	114	68	74	97					!	1998	10			
314		474	-	124	68	88	59					!	1998	11			
261		251	-	112	-	58	114					!	1998	12			
188		379	-	128	17	61	146					!	1999	01			
446		397	-	129	38	83	398					!	1998	01 - 01			
188		379	-	128	17	61	146					!	1999	01 - 01			
EINFUHREN AUS AUSTRALIEN				IMPORTS FROM AUSTRALIA				IMPORTATIONS EN PROVENANCE D'AUSTRALIE									
2588		1966	-	243	-	798	4001					!	1997	01-12			
3080		2270	-	-	-	733	4002					!	1998	01-12			
150		229	-	-	-	140	350					!	1997	10			
499		-	-	117	-	70	283					!	1997	11			
185		207	-	-	-	67	363					!	1997	12			
154		114	-	-	-	-	420					!	1998	01			
162		330	-	-	-	141	291					!	1998	10			
309		425	-	-	-	59	332					!	1998	11			
358		165	-	-	-	34	319					!	1998	12			
301		119	-	-	51	31	333					!	1999	01			
154		114	-	-	-	-	420					!	1998	01 - 01			
301		119	-	-	51	31	333					!	1999	01 - 01			
EINFUHREN AUS SUEDAFRIKA				IMPORTS FROM SOUTH AFRICA				IMPORT. EN PROV. D'AFRIQUE DU SUD									
3039	99	3957	-	1642	330	-	113					!	1997	01-12			
3946	90	5126	-	1489	99	-	177					!	1998	01-12			
280	16	215	-	153	230	-	-					!	1997	10			
180	21	532	-	48	100	-	20					!	1997	11			
277	-	480	-	19	-	-	-					!	1997	12			
191	-	495	-	221	-	-	28					!	1998	01			
434	4	181	-	66	-	-	7					!	1998	10			
262	10	456	-	68	99	-	8					!	1998	11			
564	13	439	-	59	-	-	11					!	1998	12			
445	11	341	-	87	-	-	9					!	1999	01			
191	-	495	-	221	-	-	28					!	1998	01 - 01			
445	11	341	-	87	-	-	9					!	1999	01 - 01			
EINFUHREN AUS POLEN				IMPORTS FROM POLAND				IMPORTATIONS EN PROVENANCE DE POLOGNE									
150		1287	1429	-	4403	1060	354					!	1997	01-12			
104		1983	1625	-	2640	797	607					!	1998	01-12			
-		116	149	-	364	92	22					!	1997	10			
6		123	118	-	293	56	22					!	1997	11			
-		100	93	-	165	78	22					!	1997	12			
-		98	117	-	124	85	29					!	1998	01			
32		191	147	-	221	80	58					!	1998	10			
-		394	158	-	237	87	63					!	1998	11			
-		342	99	-	250	76	28					!	1998	12			
-		312	139	-	121	69	31					!	1999	01			
-		98	117	-	124	85	29					!	1998	01 - 01			
-		312	139	-	121	69	31					!	1999	01 - 01			
EINFUHREN AUS DER GUS				IMPORTS FROM THE CIS				IMPORTATIONS EN PROVENANCE DE LA CEI									
291	-	244	146	-	1356	244	42					!	1997	01-12			
126	-	243	-	-	821	159	175					!	1998	01-12			
20	-	22	-	-	73	6	-					!	1997	10			
12	-	-	-	-	55	18	-					!	1997	11			
51	-	-	-	-	65	10	-					!	1997	12			
-	-	-	-	-	51	15	18					!	1998	01			
-	-	45	-	-	83	10	22					!	1998	10			
39	-	38	-	-	65	13	26					!	1998	11			
9	-	8	-	-	61	11	17					!	1998	12			
22	-	16	-	-	57	10	13					!	1999	01			
-	-	-	-	-	51	15	18					!	1998	01 - 01			
22	-	16	-	-	57	10	13					!	1999	01 - 01			

	EU-15	EUR-11	B	DK	D	EL	E	F	IRL
STEINKOHLE	HARD COAL								
1000 T (T=T)	1000 T (T=T)								
EINFUHREN AUS KANADA	IMPORTS FROM CANADA					IMPORTATIONS EN PROVENANCE DU CANADA			
1997 01-12	5115	3335	587	197	217		352	347	
1998 01-12	3449	2913	411	-	219		236	384	
1997 10	370	254	60	-	25		-	57	
1997 11	370	202	-	-	-		58	-	
1997 12	630	459	290	-	-		-	-	
1998 01	341	223	55	-	-		54	59	
1998 10	357	302	-	-	60		60	15	
1998 11	207	165	128	-	16		-	9	
1998 12	402	350	53	-	98		-	13	
1999 01	339	284	55	-	48		51	23	
1998 01 - 01	341	223	55	-	-		54	59	
1999 01 - 01	339	284	55	-	48		51	23	
EINFUHREN AUS KOLUMBIEN	IMPORTS FROM COLOMBIA					IMPORT. EN PROV. DE LA COLOMBIE			
1997 01-12	16773	13385	247	2773	2283		336	1018	1661
1998 01-12	14837	13078	372	1249	2109		421	1335	2606
1997 10	1263	1102	31	132	153		142	139	-
1997 11	1105	1062	-	-	233		-	74	148
1997 12	2051	1692	-	269	256		114	177	283
1998 01	1817	1338	12	424	227		118	76	188
1998 10	1446	1275	67	133	303		-	151	222
1998 11	1106	1073	1	-	115		39	111	229
1998 12	1066	874	82	131	120		-	107	213
1999 01	863	795	13	-	113		26	114	218
1998 01 - 01	1817	1338	12	424	227		118	76	188
1999 01 - 01	863	795	13	-	113		26	114	218
EINFUHREN AUS CHINA	IMPORTS FROM CHINA					IMPORTATIONS EN PROVENANCE DE LA CHINE			
1997 01-12	1492	1492	159	-	10			906	-
1998 01-12	1291	1291	58	-	5			599	-
1997 10	18	18	5	-	-			10	-
1997 11	154	154	17	-	-			75	-
1997 12	86	86	10	-	-			74	-
1998 01	101	101	-	-	-			53	-
1998 10	52	52	5	-	-			8	-
1998 11	121	121	-	-	-			24	-
1998 12	85	85	4	-	5			7	-
1999 01	80	80	4	-	-			9	-
1998 01 - 01	101	101	-	-	-			53	-
1999 01 - 01	80	80	4	-	-			9	-
GESAMTAUSFUHREN	TOTAL EXPORTS					EXPORTATIONS TOTALES			
1997 01-12	5946	4708	1451	83	473	8	4	225	9
1998 01-12	7705	6576	1371	170	295	15	-	75	19
1997 10	521	393	122	-	28	1	-	23	2
1997 11	550	451	122	21	33	2	-	19	1
1997 12	669	562	171	-	30	1	-	20	2
1998 01	595	472	117	21	17	2	-	10	2
1998 10	647	565	138	10	21	2	-	9	1
1998 11	843	739	119	21	12	1	-	6	2
1998 12	1064	924	89	32	18	1	-	8	1
1999 01	888	805	89	11	15	5	-	6	2
1998 01 - 01	595	472	117	21	17	2	-	10	2
1999 01 - 01	888	805	89	11	15	5	-	6	2
1999 / 1998 %	49.2	70.6	-23.9	-47.6	-11.8	150.0	-	-40.0	-
GESAMTINLANDSLIEFERUNGEN	TOTAL INLAND DELIVERIES					LIVRAISONS INTERIEURES TOTALES			
1997 01-12	260897	177522	10773	11116	72208	1946	28338	20207	2503
1998 01-12	262327	187320	10661	9173	75604	1626	30761	24793	3208
1997 10	21371	15459	819	941	6141	153	2659	1897	249
1997 11	23355	16213	859	1079	7025	162	2493	2004	216
1997 12	23756	15796	798	1251	6929	158	2312	2045	263
1998 01	21818	15465	787	1178	6759	152	2124	2088	267
1998 10	22804	16268	915	654	6651	124	3011	1931	268
1998 11	22103	15984	905	831	6255	126	2452	2242	274
1998 12	22950	15757	890	906	6663	124	2373	2044	270
1999 01	20534	14785	871	875	6420	122	2333	1851	277
1998 01 - 01	21818	15465	787	1178	6759	152	2124	2088	267
1999 01 - 01	20534	14785	871	875	6420	122	2333	1851	277
1999 / 1998 %	-5.9	-4.4	10.7	-25.7	-5.0	-19.7	9.8	-11.4	3.7

I		L		NL		A		P		FIN		S		UK		N	
STEINKOHLE 1000 T (T=T)				HARD COAL 1000 T (T=T)								HOUILLE 1000 T (T=T)					
EINFUHREN AUS KANADA				IMPORTS FROM CANADA								IMPORTATIONS EN PROVENANCE DU CANADA					
1123		487	-	222	-	1583		!	1997 01-12								
867		633	-	142	21	536		!	1998 01-12								
112		-	-	-	-	116		!	1997 10								
86		58	-	-	-	168		!	1997 11								
113		-	-	56	-	171		!	1997 12								
		55	-	-	-	118		!	1998 01								
88		71	-	8	-	55		!	1998 10								
		5	-	7	-	42		!	1998 11								
112		67	-	7	-	52		!	1998 12								
56		51	-	-	-	55		!	1999 01								
		55	-	-	-	118		!	1998 01 - 01								
56		51	-	-	-	55		!	1999 01 - 01								
EINFUHREN AUS KOLUMBIEN				IMPORTS FROM COLOMBIA								IMPORT. EN PROV. DE LA COLOMBIE					
1282		4217	-	1849	492	615		!	1997 01-12								
2343		2590	-	1014	288	510		!	1998 01-12								
220		325	-	92	-	29		!	1997 10								
36		323	-	148	100	43		!	1997 11								
225		505	-	132	-	90		!	1997 12								
153		389	-	154	21	55		!	1998 01								
322		91	-	119	-	38		!	1998 10								
210		280	-	88	-	33		!	1998 11								
196		101	-	55	-	61		!	1998 12								
101		187	-	23	-	68		!	1999 01								
153		389	-	154	21	55		!	1998 01 - 01								
101		187	-	23	-	68		!	1999 01 - 01								
EINFUHREN AUS CHINA				IMPORTS FROM CHINA								IMPORTATIONS EN PROVENANCE DE LA CHINE					
411		6	-	-	-	-		!	1997 01-12								
574		55	-	-	-	-		!	1998 01-12								
1		2	-	-	-	-		!	1997 10								
62		-	-	-	-	-		!	1997 11								
2		-	-	-	-	-		!	1997 12								
46		2	-	-	-	-		!	1998 01								
39		-	-	-	-	-		!	1998 10								
53		44	-	-	-	-		!	1998 11								
69		-	-	-	-	-		!	1998 12								
29		38	-	-	-	-		!	1999 01								
46		2	-	-	-	-		!	1998 01 - 01								
29		38	-	-	-	-		!	1999 01 - 01								
GESAMTAUSFUHREN				TOTAL EXPORTS								EXPORTATIONS TOTALES					
		2546	-	-	-	1147		!	1997 01-12								
		4816	-	-	-	944		!	1998 01-12								
		218	-	-	-	127		!	1997 10								
		276	-	-	-	76		!	1997 11								
		339	-	-	-	106		!	1997 12								
		326	-	-	-	100		!	1998 01								
		396	-	-	-	70		!	1998 10								
		600	-	-	-	82		!	1998 11								
		808	-	-	-	107		!	1998 12								
		693	-	-	-	67		!	1999 01								
		326	-	-	-	100		!	1998 01 - 01								
		693	-	-	-	67		!	1999 01 - 01								
		112.6	-	-	-	-33.0		!	1999 / 1998 %								
GESAMTINLANDSLIEFERUNGEN				TOTAL INLAND DELIVERIES								LIVRAISONS INTERIEURES TOTALES					
16015	120	14320	3302	5660	4076	3575	66738	!	1997 01-12								
17027	105	13647	3458	4362	3694	2492	61716	!	1998 01-12								
1418	22	1185	332	388	349	415	4403	!	1997 10								
1304	23	1029	330	525	405	427	5474	!	1997 11								
1363	2	1204	204	207	469	282	6269	!	1997 12								
1419	-	1084	221	277	439	161	4862	!	1998 01								
1623	5	868	308	384	304	498	5260	!	1998 10								
1519	11	1350	312	273	391	236	4926	!	1998 11								
1395	10	1218	208	237	449	247	5916	!	1998 12								
1242	13	935	262	178	403	248	4504	!	1999 01								
1419	-	1084	221	277	439	161	4862	!	1998 01 - 01								
1242	13	935	262	178	403	248	4504	!	1999 01 - 01								
-12.5	-	-13.8	18.6	-35.8	-8.2	54.0	-7.4	!	1999 / 1998 %								

	EU-15	EUR-11	B	DK	D	EL	E	F	IRL	
STEINKOHLE 1000 T (T=T)	HARD COAL 1000 T (T=T)									HOUILLE 1000 T (T=T)
LIEFERUNGEN AN OEFFENTLICHE KRAFTWERKE	DELIVERIES TO PUBLIC POWER STATIONS					LIVRAISONS AUX CENTR.ELECT. PUBLIQUES				
1997 01-12	171626	111287	5093	10687	49192	37	23452	7230	2217	
1998 01-12	176181	122451	4932	8772	52528	36	25395	12370	3022	
1997 10	13578	9791	395	888	4113	3	2262	870	231	
1997 11	16003	10803	391	1068	5020	3	2110	917	198	
1997 12	16423	10450	434	1199	4934	3	1999	899	245	
1998 01	14850	10169	441	1149	4867	3	1668	927	248	
1998 10	15457	11024	408	599	4723	3	2477	943	257	
1998 11	15379	10694	400	780	4431	3	2156	1236	261	
1998 12	15784	10560	400	860	4695	3	2148	1066	259	
1999 01	14539	10172	414	844	4674	3	2113	944	265	
1998 01 - 01	14850	10169	441	1149	4867	3	1668	927	248	
1999 01 - 01	14539	10172	414	844	4674	3	2113	944	265	
1999 / 1998 %	-2.1	-	-6.1	-26.6	-4.0	-	26.7	1.8	6.9	
LIEFERUNGEN AN ZECHKRAFTWERKE	DELIVERIES TO PITHEAD POWER STATIONS					LIVRAISONS AUX CENTR.ELECT. MINIERES				
1997 01-12	10210	10210	-	7489				2721		
1998 01-12	11437	11437	-	7590				3847		
1997 10	1187	1187	-	776				411		
1997 11	1053	1053	-	740				313		
1997 12	994	994	-	842				152		
1998 01	1113	1113	-	782				331		
1998 10	756	756	-	625				131		
1998 11	929	929	-	665				264		
1998 12	925	925	-	740				185		
1999 01	824	824	-	661				163		
1998 01 - 01	1113	1113	-	782				331		
1999 01 - 01	824	824	-	661				163		
1999 / 1998 %	-26.0	-26.0	-	-15.5				-50.8		
LIEFERUNGEN AN KOKEREIEN	DELIVERIES TO COKING PLANTS					LIVRAISONS AUX COKERIES				
1997 01-12	57401	46960	4735	14505			3867	7132		
1998 01-12	58430	47007	3876	16213			3813	6955		
1997 10	5200	4116	364	1312			297	623		
1997 11	4683	3779	391	1228			302	597		
1997 12	4471	3727	277	1261			196	604		
1998 01	4794	3923	271	1358			366	616		
1998 10	4888	3643	321	1257			411	558		
1998 11	4168	3593	313	1115			152	514		
1998 12	4666	3676	327	1346			122	511		
1999 01	3960	3271	303	1221			128	501		
1998 01 - 01	4794	3923	271	1358			366	616		
1999 01 - 01	3960	3271	303	1221			128	501		
1999 / 1998 %	-17.4	-16.6	11.8	-10.1			-65.0	-18.7		
LIEFERUNGEN AN BRIKETT-FABRIKEN	DELIVERIES TO PATENT FUEL/BKB PLANTS					LIVRAISONS AUX FAB. D'AGGLOMERES/BRIQU.				
1997 01-12	1405	532	12	328			-	192		
1998 01-12	981	338	12	173			-	153		
1997 10	107	56	1	33			-	22		
1997 11	126	52	1	34			-	17		
1997 12	130	44	1	29			-	14		
1998 01	50	19	2	1			-	16		
1998 10	105	48	2	24			-	22		
1998 11	100	40	1	20			-	19		
1998 12	110	34	2	15			-	17		
1999 01	84	24	2	11			-	11		
1998 01 - 01	50	19	2	1			-	16		
1999 01 - 01	84	24	2	11			-	11		
1999 / 1998 %	68.0	26.3	-	-			-	-31.3		
LIEFERUNGEN AN INDUSTRIE INSGESAMT	DELIVERIES TO ALL INDUSTRIES					LIVRAISONS ENSEMBLE DE L'INDUSTRIE				
1997 01-12	19918	12513	486	392	5978	1909	582	2698	216	
1998 01-12	17764	10485	461	401	5444	1590	672	1848	186	
1997 10	1712	1027	34	53	557	150	47	125	18	
1997 11	1567	949	52	11	466	159	38	193	18	
1997 12	1713	948	48	52	474	155	74	217	18	
1998 01	1436	839	45	29	408	149	42	216	19	
1998 10	1612	967	39	55	572	121	10	162	11	
1998 11	1698	1069	39	51	624	123	67	190	13	
1998 12	1608	959	45	46	536	121	36	181	11	
1999 01	1318	848	38	31	449	119	33	169	12	
1998 01 - 01	1436	839	45	29	408	149	42	216	19	
1999 01 - 01	1318	848	38	31	449	119	33	169	12	
1999 / 1998 %	-8.2	1.1	-15.6	6.9	10.0	-20.1	-21.4	-21.8	-36.9	

I	L	NL	A	P	FIN	S	UK	N	

STEINKOHLE 1000 T (T=T)		HARD COAL 1000 T (T=T)					HOUILLE 1000 T (T=T)		
LIEFERUNGEN AN OEFFENTLICHE KRAFTWERKE		DELIVERIES TO PUBLIC POWER STATIONS					LIVRAISONS AUX CENTR.ELECT. PUBLIQUES		
6989	8853	835	4658	2768	880	48735	! 1997 01-12		
8048	9295	1132	3609	2120	491	44431	! 1998 01-12		
642	598	75	366	239	52	2844	! 1997 10		
587	785	57	435	303	52	4077	! 1997 11		
622	790	35	132	360	52	4719	! 1997 12		
663	777	75	180	323	67	3462	! 1998 01		
886	757	96	332	145	52	3779	! 1998 10		
809	812	97	233	259	31	3871	! 1998 11		
658	777	49	198	310	56	4305	! 1998 12		
639	618	85	139	281	61	3459	! 1999 01		
663	777	75	180	323	67	3462	! 1998 01 - 01		
639	618	85	139	281	61	3459	! 1999 01 - 01		
-3.6	-20.5	13.3	-22.8	-13.0	-9.0	-0.1	! 1999 / 1998 %		
LIEFERUNGEN AN ZECHENKRAFTWERKE		DELIVERIES TO PITHEAD POWER STATIONS					LIVRAISONS AUX CENTR.ELECT. MINIERES		
						-	! 1997 01-12		
						-	! 1998 01-12		
						-	! 1997 10		
						-	! 1997 11		
						-	! 1997 12		
						-	! 1998 01		
						-	! 1998 10		
						-	! 1998 11		
						-	! 1998 12		
						-	! 1999 01		
						-	! 1998 01 - 01		
						-	! 1999 01 - 01		
						-	! 1999 / 1998 %		
LIEFERUNGEN AN KOKEREIEN		DELIVERIES TO COKING PLANTS					LIVRAISONS AUX COKERIES		
8313	4504	2158	520	1226	1790	8651	! 1997 01-12		
8404	3981	2072	413	1280	1293	10130	! 1998 01-12		
721	441	226	22	110	248	836	! 1997 10		
671	214	232	42	102	259	645	! 1997 11		
685	381	158	56	109	114	630	! 1997 12		
722	298	140	41	111	53	818	! 1998 01		
687	82	186	31	110	331	914	! 1998 10		
666	508	199	23	103	121	454	! 1998 11		
697	397	147	21	108	118	872	! 1998 12		
559	279	169	22	89	111	578	! 1999 01		
722	298	140	41	111	53	818	! 1998 01 - 01		
559	279	169	22	89	111	578	! 1999 01 - 01		
-22.6	-6.4	20.7	-46.4	-19.8	109.4	-29.3	! 1999 / 1998 %		
LIEFERUNGEN AN BRIKETTFABRIKEN		DELIVERIES TO PATENT FUEL/BKE PLANTS					LIVRAISONS AUX FAB. D'AGGLOMERES/BRIQU.		
						873	! 1997 01-12		
						643	! 1998 01-12		
						51	! 1997 10		
						74	! 1997 11		
						86	! 1997 12		
						31	! 1998 01		
						57	! 1998 10		
						60	! 1998 11		
						76	! 1998 12		
						60	! 1999 01		
						31	! 1998 01 - 01		
						60	! 1999 01 - 01		
						93.5	! 1999 / 1998 %		
LIEFERUNGEN AN INDUSTRIE INSGESAMT		DELIVERIES TO ALL INDUSTRIES					LIVRAISONS ENSEMBLE DE L'INDUSTRIE		
713	120	963	202	482	73	618	4486	! 1997 01-12	
575	105	371	189	340	294	372	4916	! 1998 01-12	
55	22	146	23	-	-	70	412	! 1997 10	
46	23	30	35	48	-	70	378	! 1997 11	
56	2	33	7	19	-	70	488	! 1997 12	
34	-	9	5	56	5	20	399	! 1998 01	
50	5	29	19	21	49	70	399	! 1998 10	
44	11	30	5	17	29	56	399	! 1998 11	
40	10	44	7	18	31	51	431	! 1998 12	
44	13	38	2	17	33	55	265	! 1999 01	
34	-	9	5	56	5	20	399	! 1998 01 - 01	
44	13	38	2	17	33	55	265	! 1999 01 - 01	
29.4	-	322.2	-60.0	-69.7	560.0	175.0	-33.6	! 1999 / 1998 %	

	EU-15	EUR-11	B	DK	D	EL	E	F	IRL	
STEINKOHLE 1000 T (T=T)						HARD COAL 1000 T (T=T)		HOUILLE 1000 T (T=T)		
SONSTIGE LIEFERUNGEN						MISCELLANEOUS DELIVERIES		LIVRAISONS DIVERS		
1997 01-12	9730	6144	447		2198		437	2955		
1998 01-12	8971	7039	1380		1246		881	3467		
1997 10	774	469	25		126		53	257		
1997 11	976	630	24		277		43	280		
1997 12	1019	627	38		231		43	311		
1998 01	688	515	28		125		48	313		
1998 10	742	586	145		75		113	246		
1998 11	758	588	152		65		77	283		
1998 12	782	528	116		71		67	269		
1999 01	633	470	114		65		59	226		
1998 01 - 01	688	515	28		125		48	313		
1999 01 - 01	633	470	114		65		59	226		
1999 / 1998 %	-8.0	-8.7	307.1		-48.0		22.9	-27.8		
STEINKOHLLENKOKS 1000 T						HARD COKE 1000 T		COKE DE FOUR 1000 T		
ERZEUGUNG DER KOKEREIEN						PRODUCTION OF COKING PLANTS		PRODUCTION DES COKERIES		
1997 01-12	40377	33102	3402		10746		2622	5439		
1998 01-12	39662	32287	3042		10277		2649	5333		
1997 10	3408	2831	273		938		233	472		
1997 11	3324	2750	265		910		229	449		
1997 12	3522	2834	271		949		224	456		
1998 01	3404	2837	257		937		239	462		
1998 10	3229	2653	215		839		202	469		
1998 11	3118	2557	257		776		183	453		
1998 12	3192	2517	256		777		185	421		
1999 01	3074	2521	259		771		188	422		
1998 01 - 01	3404	2837	257		937		239	462		
1999 01 - 01	3074	2521	259		771		188	422		
1999 / 1998 %	-9.7	-11.1	0.8		-17.7		-21.3	-8.7		
BESTAENDE BEI DEN KOKEREIEN						STOCKS AT COKING PLANTS		STOCKS AUPRES DES COKERIES		
1997 12	3050	2253	176		1160	3	186	140		
1998 12	3319	2990	260		1552	3	209	142		
1997 10	3104	2424	191		1317	3	268	133		
1997 11	3230	2508	216		1246	3	276	134		
1997 12	3050	2253	176		1160	3	186	140		
1998 01	2417	2359	197		1160	3	160	146		
1998 10	2738	2701	230		1432	3	222	143		
1998 11	2948	2736	197		1467	3	202	134		
1998 12	3319	2990	260		1552	3	209	142		
1999 01	3532	2684	199		1423	3	179	138		
GESAMTEINFUHREN						TOTAL IMPORTS		IMPORTATIONS TOTALES		
1997 01-12	8488	7133	517	42	3268	26	264	1283	32	
1998 01-12	10366	9078	965	47	3701	40	86	2223	56	
1997 10	641	504	44	2	241	2	15	48	5	
1997 11	695	527	37	3	245	3	15	129	4	
1997 12	592	483	25	9	233	2	5	108	3	
1998 01	759	663	28	4	291	3	19	111	5	
1998 10	985	915	81	2	415	4	7	284	4	
1998 11	1044	902	69	5	245	3	5	429	5	
1998 12	736	678	76	5	237	4	7	181	5	
1999 01	692	593	67	5	227	68	11	143	6	
1998 01 - 01	759	663	28	4	291	3	19	111	5	
1999 01 - 01	692	593	67	5	227	68	11	143	6	
1999 / 1998 %	-8.8	-10.6	139.3	25.0	-22.0	-	-42.1	28.8	20.0	
LIEFERUNGEN AN STAHLINDUSTRIE						DELIVERIES TO IRON/STEEL INDUSTRY		LIVR. A L'INDUSTRIE SIDERURGIQUE		
1997 01-12	38914	31011	3637		10309	-	2647	5420		
1998 01-12	36331	28688	3682		9104	-	2320	5556		
1997 10	3263	2641	284		927	-	236	459		
1997 11	3142	2529	266		894	-	226	445		
1997 12	3500	2760	312		955	-	313	455		
1998 01	3225	2613	299		866	-	243	480		
1998 10	2896	2274	285		692	-	199	424		
1998 11	2724	2132	314		657	-	140	430		
1998 12	2544	1971	228		623	-	172	438		
1999 01	2634	2092	221		666	-	169	441		
1998 01 - 01	3225	2613	299		866	-	243	480		
1999 01 - 01	2634	2092	221		666	-	169	441		
1999 / 1998 %	-18.3	-19.9	-26.1		-23.1	-	-30.5	-8.1		

I ! L ! NL ! A ! P ! FIN ! S ! UK ! N !									
STEINKOHLE 1000 T (T=T)		HARD COAL 1000 T (T=T)					HOUILLE 1000 T (T=T)		
SONSTIGE LIEFERUNGEN		MISCELLANEOUS DELIVERIES					LIVRAISONS DIVERS		
		107				287	3299		! 1997 01-12
		65				336	1596		! 1998 01-12
		8				45	260		! 1997 10
		6				46	300		! 1997 11
		4				46	346		! 1997 12
		1				21	152		! 1998 01
		7				45	111		! 1998 10
		11				28	142		! 1998 11
		5				22	232		! 1998 12
		6				21	142		! 1999 01
		1				21	152		! 1998 01 - 01
		6				21	142		! 1999 01 - 01
	500.0						-6.6		! 1999 / 1998 %
STEINKOHLKOKS 1000 T		HARD COKE 1000 T					COKE DE FOUR 1000 T		
ERZEUGUNG DER KOKEREIEN		PRODUCTION OF COKING PLANTS					PRODUCTION DES COKERIES		
5214		2892	1567	339	881	1160	6115		! 1997 01-12
5203		2903	1600	368	912	1159	6216		! 1998 01-12
442		229	135	31	78	97	480		! 1997 10
426		237	130	29	75	94	480		! 1997 11
446		245	135	30	78	99	589		! 1997 12
451		248	135	30	78	97	470		! 1998 01
436		244	138	33	77	99	477		! 1998 10
416		228	133	35	76	101	460		! 1998 11
410		220	138	33	77	100	575		! 1998 12
423		214	138	31	75	113	440		! 1999 01
451		248	135	30	78	97	470		! 1998 01 - 01
423		214	138	31	75	113	440		! 1999 01 - 01
-6.2		-13.7	2.2	3.3	-3.9	16.5	-6.4		! 1999 / 1998 %
BESTAENDE BEI DEN KOKEREIEN		STOCKS AT COKING PLANTS					STOCKS AUPRES DES COKERIES		
253		300		38		192	602		! 1997 12
514		285		28		159	167		! 1998 12
262		221		32		164	513		! 1997 10
303		300		33		182	537		! 1997 11
253		300		38		192	602		! 1997 12
360		303		33		161	-106		! 1998 01
378		257		39		204	-170		! 1998 10
436		269		31		211	-2		! 1998 11
514		285		28		159	167		! 1998 12
441		278		26		148	697		! 1999 01
GESAMTEINFUHREN		TOTAL IMPORTS					IMPORTATIONS TOTALES		
134	248	388	735	-	264	408	879		! 1997 01-12
508	-	493	872	-	174	369	832		! 1998 01-12
-	-	37	92	-	22	28	105		! 1997 10
-	-	17	63	-	17	108	54		! 1997 11
-	-	42	52	-	15	20	78		! 1997 12
88	-	53	44	-	24	2	87		! 1998 01
20	-	30	52	-	22	10	54		! 1998 10
54	-	38	43	-	14	13	121		! 1998 11
93	-	29	30	-	20	26	23		! 1998 12
73	-	33	20	-	13	18	8		! 1999 01
88	-	53	44	-	24	2	87		! 1998 01 - 01
73	-	33	20	-	13	18	8		! 1999 01 - 01
-17.1	-	-37.7	-54.6	-	-45.8	800.0	-90.8		! 1999 / 1998 %
LIEFERUNGEN AN STAHLINDUSTRIE		DELIVERIES TO IRON/STEEL INDUSTRY					LIVR.A L'INDUSTRIE SIDERURGIQUE		
5419	221	2134	977	247	-	1487	6416		! 1997 01-12
5138	-	1969	676	243	-	1446	6197		! 1998 01-12
474	4	172	63	22	-	136	486		! 1997 10
449	4	177	50	18	-	137	476		! 1997 11
465	4	186	48	22	-	137	603		! 1997 12
471	-	191	41	22	-	117	495		! 1998 01
400	-	159	94	21	-	136	486		! 1998 10
386	-	149	30	26	-	123	469		! 1998 11
403	-	-	82	25	-	122	451		! 1998 12
401	-	152	16	26	-	117	425		! 1999 01
471	-	191	41	22	-	117	495		! 1998 01 - 01
401	-	152	16	26	-	117	425		! 1999 01 - 01
-14.9	-	-20.4	-61.0	18.2	-		-14.2		! 1999 / 1998 %

	EU-15	EUR-11	B	DK	D	EL	E	F	IRL	
BRAUNKOHLE INSGESAMT 1000 T			TOTAL LIGNITE 1000 T							TOTAL LIGNITE 1000 T
FOERDERUNG			PRODUCTION							PRODUCTION
1997 01-12	263947	207572		180826	56375	8463	1030	4860		
1998 01-12	256864	198872		180485	57992	9749	783	4860		
1997 10	20699	16205		14799	4494	795	81	405		
1997 11	20772	16308		15360	4464	383	67	405		
1997 12	21381	16799		15853	4582	390	54	405		
1998 01	22306	16736		15622	5570	560	26	405		
1998 10	22220	16655		15201	5565	860	87	405		
1998 11	20775	16667		15114	4108	929	108	405		
1998 12	21240	16597		15009	4643	1000	86	405		
1999 01	20969	16398		14889	4571	919	91	405		
1998 01 - 01	22306	16736		15622	5570	560	26	405		
1999 01 - 01	20969	16398		14889	4571	919	91	405		
1999 / 1998 %	-6.0	-2.0		-4.7	-17.9	64.1	250.0	-		
LIEFERUNGEN AN OEFFENTLICHE KRAFTWERKE			DELIVERIES TO PUBLIC POWER STATIONS							LIVRAISONS AUX CENTR. ELECT. PUBLIQUES
1997 01-12	244650	188444		173034	56206	7934	-	2550		
1998 01-12	251090	193232		176412	57858	9603	-	2460		
1997 10	19960	15484		13995	4476	863	-	205		
1997 11	19657	15208		13998	4449	427	-	205		
1997 12	20942	16372		15175	4570	311	-	205		
1998 01	21958	16399		14987	5559	512	-	205		
1998 10	21893	16345		14903	5548	898	-	205		
1998 11	20764	16666		14911	4098	998	-	205		
1998 12	21374	16744		14918	4630	977	-	205		
1999 01	20895	16337		14687	4558	896	-	205		
1998 01 - 01	21958	16399		14987	5559	512	-	205		
1999 01 - 01	20895	16337		14687	4558	896	-	205		
1999 / 1998 %	-4.9	-0.4		-2.0	-18.0	75.0	-	-		

I ! L ! NL ! A ! P ! FIN ! S ! UK ! N !

BRAUNKOHLE INSGESAMT 1000 T	TOTAL LIGNITE 1000 T		TOTAL LIGNITE 1000 T
FOERDERUNG	PRODUCTION		PRODUCTION
216	1122	11055	! 1997 01-12
156	1139	1700	! 1998 01-12
19	106	-	! 1997 10
3	90	-	! 1997 11
19	78	-	! 1997 12
14	109	-	! 1998 01
26	76	-	! 1998 10
18	93	-	! 1998 11
19	78	-	! 1998 12
22	72	-	! 1999 01
14	109	-	! 1998 01 - 01
22	72	-	! 1999 01 - 01
57.1	-34.0	-	! 1999 / 1998 %
LIEFERUNGEN AN OEFFENTLICHE KRAFTWERKE	DELIVERIES TO PUBLIC POWER STATIONS		LIVRAISONS AUX CENTR. ELECT. PUBLIQUES
196	935	3795	! 1997 01-12
157	1000	3600	! 1998 01-12
25	65	331	! 1997 10
3	120	455	! 1997 11
22	120	539	! 1997 12
20	120	555	! 1998 01
18	65	256	! 1998 10
11	120	421	! 1998 11
12	120	512	! 1998 12
15	120	414	! 1999 01
20	120	555	! 1998 01 - 01
15	120	414	! 1999 01 - 01
-25.0	-	-25.4	! 1999 / 1998 %



2

Kohlenwasserstoffe
Hydrocarbons
Hydrocarbures

KOHLLENWASSERSTOFFE / ERLÄUTERUNGEN

A. ROHÖL UND FEEDSTOCKS (AUSGANGSPRODUKTE)

Alle Angaben sind in 1 000 metrischen Tonnen ausgedrückt (1 000 t).

- Deutschland** - Einfuhren von fertigen Erdölerzeugnissen, die für eine spätere Weiterverarbeitung in Raffinerien bestimmt sind, werden nicht zum Rohöl gezählt.
- Förderung** - Die Daten über die Rohölförderung umfassen nur dann die Kondensate, die bei den Rohölvorkommen „auftreten“ und Naturbenzine sowie andere Kondensate, die bei der Gewinnung, Reinigung und Stabilisierung von Erdgas anfallen, wenn diese Rohstoffe in den Raffinerien umgewandelt werden.
- Einfuhren** - So wie für alle zusammengefaßten Außenhandelsposten der Energiebilanzen beruht die Ermittlung der Einfuhren auf Begriffen, wie sie für den Außenhandel üblich sind. Demnach umfassen die Einfuhren alle Rohöl- und Feedstockmengen (letztere sind halbraffinierte Mineralölerzeugnisse, die zur Weiterverarbeitung bestimmt sind), die in das Gebiet des einzelnen Staates importiert wurden. Daher sind diejenigen Einfuhren von Erdölerzeugnissen mit eingeschlossen, die : (i) zur Weiterverarbeitung für ausländische Rechnung bestimmt sind; (ii) vorübergehend eingeführt wurden; (iii) auf Zollausschlußlager eingeführt; (iv) auf Sonderlager für ausländische Rechnung eingeführt sowie (v) aus nationalen überseeischen Landesteilen bzw. Hoheitsgebieten eingeführt worden sind. Nicht dazu gehören jedoch diejenigen Mengen, die im Transitwege, insbesondere durch Rohrfernleitungen, das nationale Hoheitsgebiet durchqueren. Die Angaben stammen meistens aus direkten Meldungen der Importeure und stimmen nicht unbedingt mit den Daten der Zollbehörden überein; die in den Außenhandelsstatistiken veröffentlicht werden. Die Länderzuordnung der Einfuhren erfolgt nach ihrer Herkunftsbezeichnung.
- Verarbeitungseinsatz-
(Raffinerie-Input)** - Dieser zusammengefaßte Posten umfaßt die Gesamtmenge von Rohöl, Feedstocks und Erdölerzeugnissen, die in Raffinerien verarbeitet oder weiterverarbeitet werden, einschließlich der Mengen, die für eine Verarbeitung für Rechnung ausländischer Staaten bestimmt sind. Die Zahlen sind um die aus der petrochemischen Industrie stammenden Rückläufe sowie um die im Raffineriekreislauf wieder eingesetzten Erzeugnisse bereinigt worden.
- Ausfuhren** - Auf ähnliche Weise wird bei den Daten über Ausfuhren von Rohöl und Feedstocks vom allgemeinen Außenhandelsbegriff ausgegangen, sie enthalten alle aus dem nationalen Hoheitsgebiet eines jeden Landes ausgeführten Mengen, einschließlich der Mengen, die: (i) im Ausland verarbeitet oder umgewandelt werden sollen, (ii) nach der Verarbeitung oder Umwandlung re-exportiert werden, (iii) nur vorübergehend exportiert werden, (iv) in nationale überseeische Landesteile oder Hoheitsgebiete exportiert werden, und (v) an im Ausland stationierte nationale oder ausländische Streitkräfte geliefert (soweit keine Geheimhaltungsvorschriften entgegenstehen) werden.
Ausgeschlossen sind jedoch die Mengen, die das nationale Hoheitsgebiet im Transit durchqueren oder der Versorgung der Hochseeschifffahrt (Bunkermengen) dienen.

B. ERDÖLERZEUGNISSE

Alle Angaben sind in 1 000 metrischen Tonnen ausgedrückt (1000 t).

- Deutschland** - Die Daten über Einfuhren von Erdölerzeugnissen umfassen auch die zur Weiterverarbeitung in den Raffinerien bestimmten Mengen.
- Frankreich** - Die Angaben für Inlandslieferungen umfassen nicht den militärischen Verbrauch.
- Nettoproduktion** - Dieser Posten umfaßt die Raffinerieproduktion aller Erdölerzeugnisse (einschließlich der nicht für die Energieerzeugung bestimmten), ohne den Eigenverbrauch der Raffinerien und ohne Raffinerieverluste. Die Zahlen sind um die aus dem Raffineriekreislauf stammenden wieder eingesetzten Erzeugnisse sowie um die Rückläufe aus der petrochemischen Industrie bereinigt worden.
- Ein- und Ausfuhren** - Hierfür gelten die Begriffsbestimmungen, die im vorherigen Abschnitt, "Rohöl und Feedstocks", für Einfuhren und Ausfuhren genannt worden sind.
- Bunker** - Betrifft die an die Hochseeschifffahrt aller Flaggen gelieferten Bunkermengen, und zwar einschließlich der in Zollausschluß- und Sonderlagern befindlichen Beständen. Ausgenommen sind dagegen Liefermengen für den Bedarf des internationalen Flugverkehrs (diese werden zu den Inlandslieferungen gezählt).
- Inlandslieferungen** - Dieser Posten erfaßt alle im nationalen Gebiet für energetische und nicht-energetische Zwecke ausgelieferten Mengen an Erdölerzeugnissen. Dazu gehören somit die für eine Umwandlung in andere Energieformen (z.B. an Kraftwerke) sowie für den Endverbrauch (an Haushalte, Industrie, Verkehr) gelieferten Mengen. Der Eigenbedarf der Energieerzeuger wird jedoch nicht mitgerechnet. Der Verbrauch der petrochemischen Industrie wird als Netto verbucht (d.h. ohne Rückläufe aus der petrochemischen Industrie).

C. ERDGAS

Sämtliche Angaben sind in Terajoule (TJ) auf der Basis des oberen Heizwertes (Ho) ausgedrückt.

- Vereinigtes Königreich** - Die monatlichen Angaben beziehen sich auf Zeiträume von vier oder fünf Wochen. (vier Wochen bei den ersten zwei Monaten eines jeden Quartals, fünf Wochen beim letzten Monat des Quartals).
- Förderung** - Hierbei handelt es sich ausschließlich um gereinigtes Erdgas nach Aussonderung der im Gas enthaltenen unbrauchbaren Stoffe. Nicht in den Mengenangaben enthalten sind solche Mengen, die durch Abblasen, Fackeln und Produktionsversuche verbraucht werden, ferner die in die Lagerstätten zurück eingepreßten Mengen. Der Eigenverbrauch der Erzeuger wird mit eingerechnet. Die Erzeugung von Synthesegas ist nicht enthalten.
- Ein- und Ausfuhren** - Mengen, die das nationale Hoheitsgebiet auf dem Transitwege durchqueren, insbesondere in Rohrfernleitungen, sind ausgenommen.
- Bruttoinlandsverbrauch** - Dieser Posten errechnet sich nach der Formel: Erdgasförderung + Einfuhren aus den Niederlanden + sonstige Einfuhren aus der Gemeinschaft (nicht dargestellt) + Einfuhren aus Drittländern - Ausfuhren an die Gemeinschaft und Ausfuhren an Drittländer (nicht dargestellt) + Bestandsveränderungen (nicht dargestellt).

HYDROCARBONS / EXPLANATORY NOTES

A. CRUDE OIL AND FEEDSTOCKS

The data are expressed in 1 000 metric tonnes (1 000 t).

- Germany** - Imports of finished petroleum products which are later retreated in refineries are not included with crude oil
- Production** - Production of crude oil includes condensates "associated" with crude oil deposits, natural gasolines and other condensates obtained on production, purification and stabilization of natural gas only when these materials undergo transformation in refineries.
- Imports** - As for all trade aggregates relative to the energy balance sheets, the definition of imports is based on a general trade concept. Hence imports of crude oil include all quantities of crude and feedstocks (i.e. semi-refined petroleum products destined for further treatment) imported into the national territory. Also included are those quantities which are : (i) destined for treatment on behalf of other countries; (ii) only imported on a temporary basis; (iii) imported and deposited in uncleared bonded warehouses; (iv) imported and placed in special warehouses on behalf of foreign countries; (v) imported from regions and/or from territories overseas under national sovereignty. However, those quantities passing through the national territory in transit, mainly via oil-pipelines, are excluded. The data is generally based on direct declarations submitted by importers and may differ from data supplied by the customs services and published in the foreign trade statistics. The breakdown of imports by country is given by the country of origin of the product.
- Refinery input** - This aggregate covers the total quantities of crude oil, feedstocks and petroleum products treated or retreated in refineries including those quantities destined for treatment on behalf of other countries. The data is net of backflows of petroleum products from petrochemical installations for redistillation and also net of petroleum products recycled within refineries.
- Exports** - Exports of crude oil and feedstocks similarly follow a general trade definition and cover all quantities exported from the national territory and therefore include those quantities: (i) destined to undergo treatment or transformation abroad, (ii) re-exported after treatment or transformation, (iii) exported on a temporary basis, (iv) exported to regions or territories overseas under national sovereignty, (v) supplied to national or foreign troops stationed abroad (in so far as secrecy permits). Quantities passing through the national territory in transit or which serve to supply bunkers of sea-going ships are not included.

B. PETROLEUM PRODUCTS

The data are expressed in 1 000 metric tonnes (1 000t).

- Germany** - Imports of petroleum products include quantities intended for retreatment in refineries
- France** - Deliveries for military consumption are not included in the inland deliveries
- Net production** - This aggregate covers the refinery production of all petroleum products (including products for non-energy use), net of refinery own consumption and losses. The data is also net of recycled products within refineries and backflows from the petrochemical industry.
- Imports/Exports** - These are defined in the same way as for the imports and exports of "crude oil and feedstocks" mentioned above.
- Bunkers** - This represents the deliveries to bunkers of sea-going vessels of all flags, including those quantities deposited in uncleared bonded warehouses and in special warehouses. However, deliveries for the needs of international air traffic are excluded (these are included in inland deliveries).
- Inland deliveries** - These are the total quantities of petroleum products delivered in the national territory for both energy and non-energy use. Included, therefore, are deliveries of all products for transformation to other forms of energy (e.g. to electrical power stations) and for final consumption (deliveries to households, industry or for transport). The energy producer's own consumption is not included. Deliveries to the petrochemical industry are accounted for on a net basis (i.e. net of backflows from the petrochemical industry).

C. NATURAL GAS

The data are expressed in Terajoules (TJ) on a gross calorific value (GCV) basis.

- United Kingdom** - Monthly data refer to periods of 4 or 5 weeks (4 weeks for the first two months of each quarter, 5 for the last month).
- Production** - Covers only purified natural gas after removal of inert matter contained in the gas. The amounts indicated are those after deduction of quantities used for blow-offs, flaring, production tests and the amounts reinjected into the strata. The producer's own consumption is included. The production of substitute natural gas is not included.
- Imports/Exports** - Quantities passing through the national territory in transit are excluded (mainly through gas pipelines).
- Gross Inland consumption** - This series is calculated as follows: Production of natural gas + imports from the Netherlands + other imports from the European Union (not shown) + imports from third-party countries - exports to the European Union and exports to third-party countries (not shown) + stock change (not shown).

HYDROCARBURES / NOTES EXPLICATIVES

A. PÉTROLE BRUT ET FEEDSTOCKS

Les données sont exprimées en 1000 tonnes métriques (1000 t).

- Allemagne** - Les importations de produits pétroliers finis destinés à un retraitement en raffinerie ne sont pas comprises dans le pétrole brut.
- Production** - La production de pétrole brut comprend les condensats "associés" dans les gisements de pétrole brut, les essences naturelles et d'autres condensats obtenus lors de la production, de l'épuration et de la stabilisation du gaz naturel, seulement dans les cas où ces produits subissent une transformation dans les raffineries.
- Importations** - Comme pour tous les agrégats du commerce extérieur relatifs au bilan d'énergie, la définition des importations repose sur le concept de commerce général. Ainsi, les importations de pétrole brut et de feedstocks (produits pétroliers semi-raffinés destinés à un traitement ultérieur) englobent toutes les quantités importées dans le territoire national, y compris les quantités: a) destinées au traitement à façon pour compte étranger; b) importées à titre temporaire; c) importées et mises en entrepôts hors douane; d) importées et mises en entrepôts spéciaux pour compte étranger; e) importées en provenance de régions ou de territoires d'outre-mer sous la souveraineté nationale. Ne sont cependant pas comprises les quantités qui traversent le territoire national en transit, notamment par oléoducs. Les données sont, en général, fondées sur les déclarations des importateurs et peuvent, de ce fait, différer des données douanières publiées dans les statistiques du commerce extérieur. Les importations sont ventilées par pays d'origine.
- Entrée en raffineries** - Cet agrégat englobe toutes les quantités de pétrole brut, de feedstocks et de produits pétroliers traités ou retraités dans les raffineries (y compris les quantités destinés au traitement à façon pour compte étranger). Les restitutions de produits pétroliers en provenance de l'industrie pétrochimique ainsi que les produits pétroliers recyclés à l'intérieur des raffineries sont exclus.
- Exportations** - Les exportations de pétrole brut et de feedstocks suivent la définition du commerce général et couvrent donc toutes les quantités exportées à partir du territoire national. Elles comprennent entre autres les quantités: a) destinées à subir un traitement ou une transformation à l'étranger, b) réexportées après traitement ou transformation; c) exportées à titre temporaire; d) exportées à destination de régions ou de territoires d'outre-mer sous la souveraineté nationale; e) fournies aux troupes nationales ou étrangères stationnées à l'étranger (dans la mesure où des dispositions concernant le secret ne s'y opposent pas). Ne sont cependant pas comprises les quantités qui traversent le territoire national en transit ou qui sont destinées au soutage des navires de haute mer.

B. PRODUITS PÉTROLIERS

Les données sont exprimées en 1000 tonnes métriques (1000 t)

- Allemagne** - Les importations de produits pétroliers comprennent les quantités à retraiter en raffinerie.
- France** - Les livraisons pour consommation militaire ne sont pas incluses dans les livraisons intérieures.
- Production nette** - Cet agrégat représente la production en raffinerie de tous les produits pétroliers (y compris les produits à usage non énergétique), à l'exclusion de la consommation propre des raffineries et des pertes de raffinage. Les produits recyclés dans les raffineries ainsi que les restitutions de l'industrie pétrochimique sont exclus.
- Importations et Exportations** - Celles-ci sont définies par analogie aux importations/exportations de pétrole brut et de feedstocks ci-dessus.
- Soutes** - Les soutes représentent l'approvisionnement des navires de haute mer, quel que soit leur pavillon, y compris les quantités prélevées dans les entrepôts hors douane et dans les entrepôts spéciaux. Sont exclues les fournitures pour les besoins du trafic aérien international (celles-ci sont incluses dans les livraisons intérieures).
- Livraisons intérieures** Cet agrégat correspond au total des quantités livrées dans le pays pour l'ensemble des usages énergétiques et non énergétiques. Cette rubrique englobe les livraisons pour transformation (p.ex. aux centrales électriques) et pour consommation finale (livraisons aux ménages, aux industries ou pour le transport). La consommation propre des producteurs d'énergie n'est pas comprise. Les livraisons à l'industrie pétrochimique sont comptabilisées sur une base nette (c'est-à-dire à l'exclusion des produits restitués par l'industrie pétrochimique).

C. GAZ NATUREL

Les données sont exprimées en térajoules (TJ), sur la base du pouvoir calorifique supérieur (PCS).

- Royaume-Uni** - Les données mensuelles concernent des périodes de quatre ou cinq semaines (quatre semaines pour les deux premiers mois de chaque trimestre et cinq pour le dernier mois).
- Production** - Cet agrégat ne concerne que le gaz naturel épuré après élimination des matières inertes contenues dans le gaz. Les chiffres indiqués sont ceux relevés après déduction des quantités utilisées pour les lâchers, les torchages, les essais de production et des quantités réinjectées dans le gisement. La consommation propre des producteurs est incluse. La production de gaz naturel de substitution est exclue.
- Importations Exportations** - Les quantités qui traversent le territoire national en transit (par exemple, par gazoduc) sont exclues.
- Consommation intérieure brute** - Cet agrégat est calculé à partir de la formule suivante: production de gaz naturel + importations en provenance des Pays-Bas + autres importations en provenance de l'UE (non publié) + importations en provenance de pays tiers - exportations vers l'UE et exportations vers des pays tiers (non publié) + variations de stocks (non publié).

PETROLEUM PRODUCTS

Net production of refineries

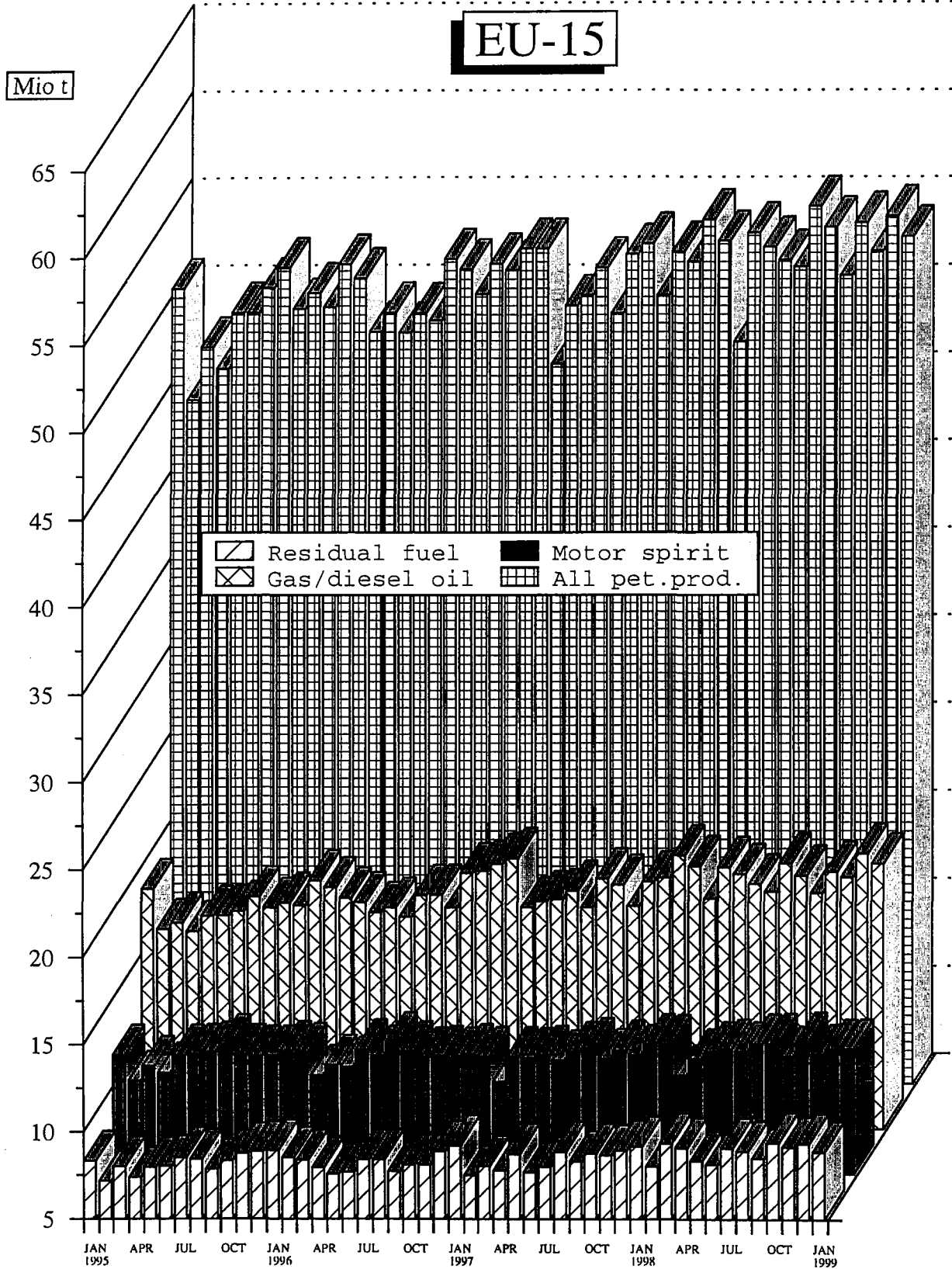

Source : EUROSTAT

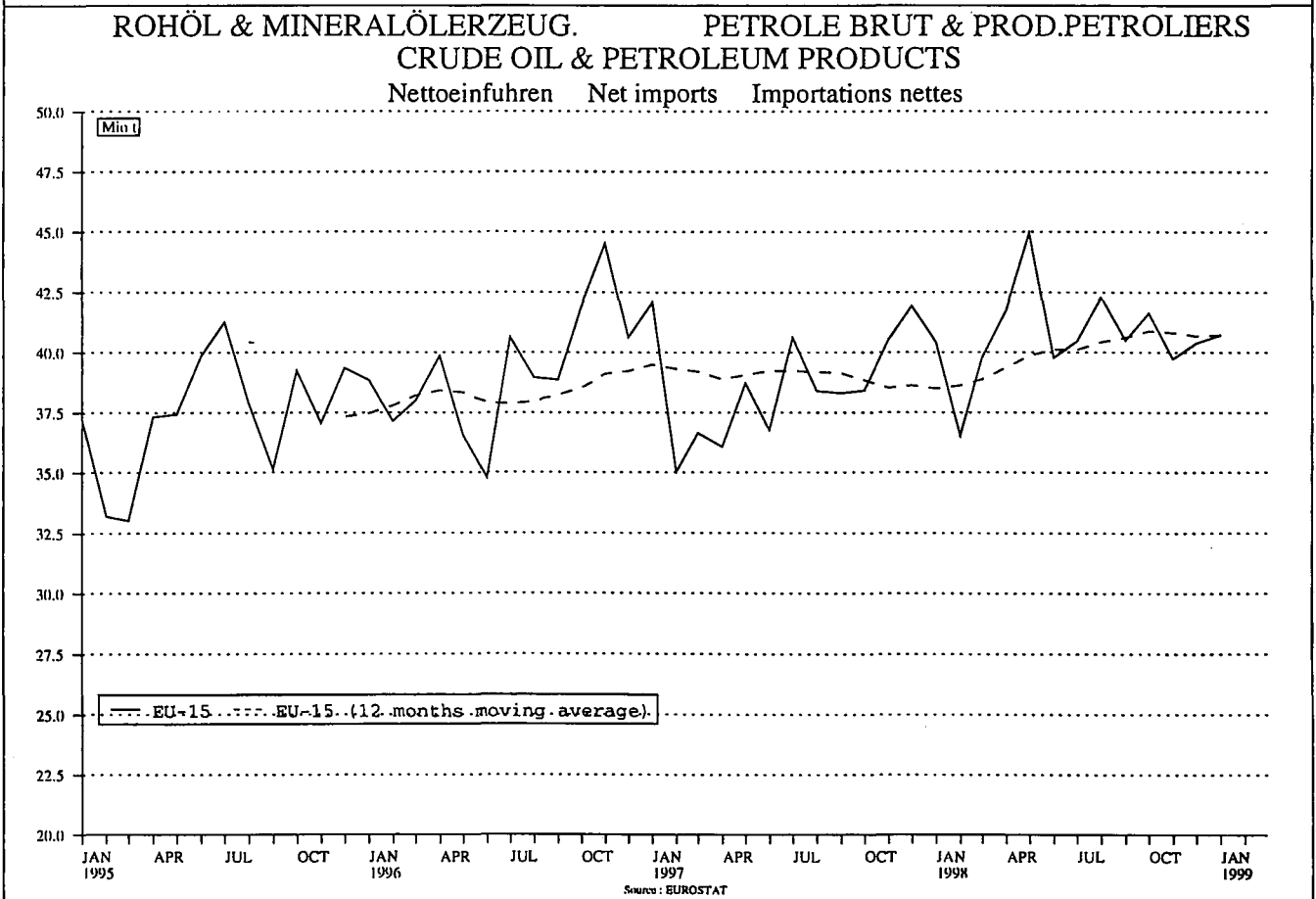
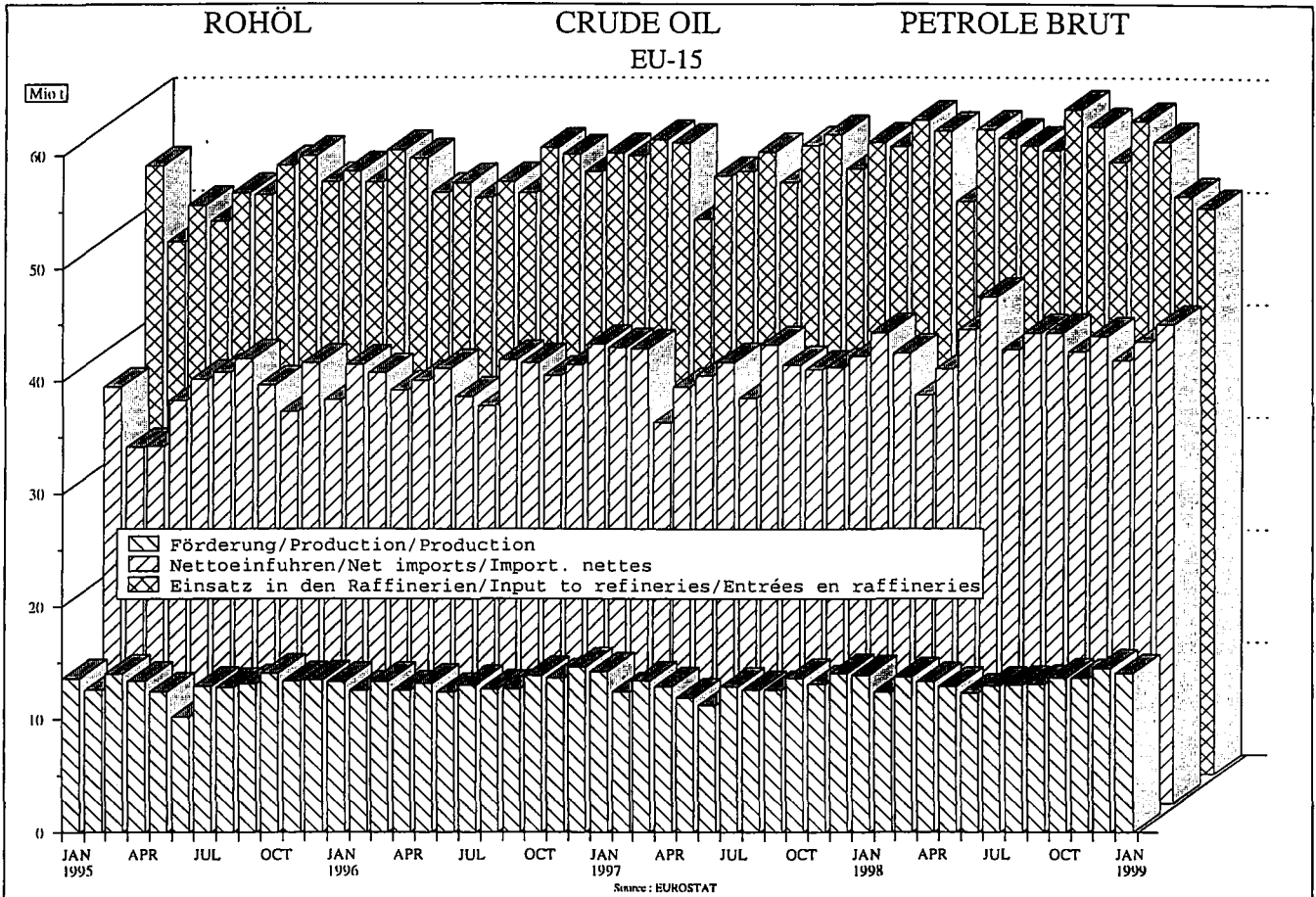

	EU-15	EUR-11	B	DK	D	EL	E	F	IRL
ROHOEL UND FEEDSTOCKS									
1000 T									
FOERDERUNG			PRODUCTION				PRODUCTION		
1997 01-12	154692	15152		11360	2732	460	368	1835	
1998 01-12	159285*	14370*		11676	2937	360*	529	1568	
1997 11	13077	1173		997	227	32	40	145	
1997 12	14061	1427		1007	222	34	44	154	
1998 01	13904	1296		1040	264	33	47	150	
1998 02	12412	1103		920	225	30	51	135	
1998 11	13621*	1273		1032	242	30*	35	143	
1998 12	14490*	1117*		1015	237	30*	34	-	
1999 01	14072*	1259*		1089	244	30*	32	138	
1999 02	:	:		988	205	:	27	:	
1998 01 - 02	26316	2399		1960	489	63	98	285	
1999 01 - 02	:	:		2077	449	:	59	:	
1999 / 1998 %	:	:		6.0	-8.2	:	-39.8	:	
GESAMTEINFUHREN									
TOTAL IMPORTS									
IMPORTATIONS TOTALES									
ROHOEL UND FEEDSTOCKS			CRUDE OIL AND FEEDSTOCKS				PETROLE BRUT ET SEMI RAFFINE		
1000 T									
1997 01-12	556356	462668	35914	4387	99507	18673	56613	88201	2909
1998 01-12	582033*	489895*	37131	4647	109379	19064*	60679	90164	3148
1997 10	47197	39514	3113	482	7410	1792	5112	7986	326
1997 11	47752	39540	3080	342	8770	1746	4758	7443	245
1997 12	50173	42434	3218	452	9026	1381	5422	7737	247
1998 01	49166	40352	3111	339	9018	1762	4699	7211	244
1998 10	49144*	41917	3169	203	9379	1600*	4797	7402	168
1998 11	47408*	40024	3203	421	8631	1600*	5125	6736	330
1998 12	48577*	41642*	3193	438	8917	1600*	5632	7607	251
1999 01	49958*	42538*	3180*	417	9385	1600*	5130	7739	329
1998 01 - 01	49166	40352	3111	339	9018	1762	4699	7211	244
1999 01 - 01	49958*	42538*	3180*	417	9385	1600*	5130	7739	329
1999 / 1998 %	1.6*	5.4*	2.2*	23.0	4.1	-9.2*	9.2	7.3	34.8
ROHOEL			CRUDE OIL				PETROLE BRUT		
1000 T									
1997 01-12	531661	447446	32787	4327	99507	18069	55671	87522	2886
1998 01-12	560952*	478167*	34661	4579	109379	18365*	59745	89458	3129
1997 10	45066	38180	2922	479	7410	1737	4926	7967	324
1997 11	46021	38612	2898	342	8770	1692	4687	7389	245
1997 12	47702	40763	2937	452	9026	1305	5341	7707	247
1998 01	46860	39021	2829	327	9018	1758	4610	7166	244
1998 10	47382*	40785	2934	203	9379	1550*	4776	7338	168
1998 11	45786*	39076	2964	421	8631	1550*	5007	6714	330
1998 12	46992*	40745*	2994	432	8917	1550*	5548	7589	251
1999 01	48559*	41694*	2990*	397	9385	1550*	5110	7660	329
1998 01 - 01	46860	39021	2829	327	9018	1758	4610	7166	244
1999 01 - 01	48559*	41694*	2990*	397	9385	1550*	5110	7660	329
1999 / 1998 %	3.6*	6.9*	5.7*	21.4	4.1	-11.8*	10.8	6.9	34.8
FEEDSTOCKS			FEEDSTOCKS				PETROLE SEMI RAFFINE		
1000 T									
1997 01-12	24695	15222	3127	60		604	942	679	23
1998 01-12	21081*	11728*	2470	68		699*	934	706	19
1997 10	2131	1334	191	3		55	186	19	2
1997 11	1731	928	182	-		54	71	54	-
1997 12	2471	1671	281	-		76	81	30	-
1998 01	2306	1331	282	12		4	89	45	-
1998 10	1762*	1132	235	-		50*	21	64	-
1998 11	1622*	948	239	-		50*	118	22	-
1998 12	1585*	897*	199	6		50*	84	18	-
1999 01	1399*	844*	190*	20		50*	20	79	-
1998 01 - 01	2306	1331	282	12		4	89	45	-
1999 01 - 01	1399*	844*	190*	20		50*	20	79	-
1999 / 1998 %	-39.3*	-36.6*	-32.6*	66.7		*	-77.5	75.6	-
ROHOEL UND FEEDSTOCKS			CRUDE OIL AND FEEDSTOCKS				PETROLE BRUT ET SEMI RAFFINE		
INNERGEMEINSCHAFTLICHE EINFUHREN (EU-15)									
INTRA-COMMUNITY IMPORTS (EU-15)									
IMPORT. INTRA-COMMUNAUTAIRES (EU-15)									
1997 01-12	63313	53182	6542	6	16712	20	4224	13585	18
1998 01-12	63657*	55981*	6328	9	19729	-	3744	11760	101
1997 10	5484	4554	588	3	1411	-	411	1214	2
1997 11	5779	5050	605	-	2002	-	266	989	-
1997 12	6165	5452	653	-	1765	-	376	1127	-
1998 01	5680	4606	725	9	1900	-	328	1096	-
1998 10	5096	4562	463	-	1693	-	276	804	-
1998 11	5368	4891	649	-	1677	-	233	990	82
1998 12	5260*	4834*	603	-	1320	-	240	1433	-
1999 01	6027*	5609*	600*	-	1421	-	760	1714	83
1998 01 - 01	5680	4606	725	9	1900	-	328	1096	-
1999 01 - 01	6027*	5609*	600*	-	1421	-	760	1714	83

I ! L ! NL ! A ! P ! FIN ! S ! UK ! N !

ROHOEL UND FEEDSTOCKS 1000 T			CRUDE OIL AND FEEDSTOCKS 1000 T				PETROLE BRUT ET SEMI RAFFINE 1000 T		
FOERDERUNG			PRODUCTION				PRODUCTION		
6262	2955	1000				127720	155549	1997 01-12	
5688*	2662	986*				132879	148729	1998 01-12	
421	257	83				10875	12829	1997 11	
672	252	83				11593	13755	1997 12	
483	268	84				11535	13733	1998 01	
377	238	77				10359	12212	1998 02	
528	244	81				11286	12308	1998 11	
520*	246	80*				12328	12681	1998 12	
520*	245*	80*				11694	12563	1999 01	
:	:	:				10955	:	1999 02	
860	506	161				21894	25945	1998 01 - 02	
:	:	:				22649	:	1999 01 - 02	
:	:	:				3.4	:	1999 / 1998 %	
GESAMTEINFUHREN			TOTAL IMPORTS				IMPORTATIONS TOTALES		
ROHOEL UND FEEDSTOCKS			CRUDE OIL AND FEEDSTOCKS				PETROLE BRUT ET SEMI RAFFINE		
87483	60540	8662	13745	9094	20634	49994	1424	1997 01-12	
91706*	62374	9068*	14200	12046	19985	48442	2053	1998 01-12	
7969	4879	781	1222	716	1688	3721	207	1997 10	
8019	4977	740	835	673	2224	3900	86	1997 11	
8422	5100	806	1389	1067	1618	4288	43	1997 12	
7615	5381	782	1120	1171	2378	4335	263	1998 01	
8493	5360	729	1227	1193	1698	3726	111	1998 10	
8266	4944	769	1274	746	1751	3612	175	1998 11	
8170*	5339	748*	786	999	1504	3393	112	1998 12	
8170*	5330*	748*	1376	1151	1994	3409	167	1999 01	
7615	5381	782	1120	1171	2378	4335	263	1998 01 - 01	
8170*	5330*	748*	1376	1151	1994	3409	167	1999 01 - 01	
7.3*	-1.0*	-4.4*	22.9	-1.7	-16.2	-21.4	-36.5	1999 / 1998 %	
ROHOEL			CRUDE OIL				PETROLE BRUT		
78873	60540	7855	12711	9094	20486	41333	1424	1997 01-12	
85735*	62374	8368*	13272	12046	19909	39932	2053	1998 01-12	
7195	4879	700	1141	716	1682	2988	207	1997 10	
7526	4977	669	778	673	2224	3151	86	1997 11	
7327	5100	748	1263	1067	1612	3570	43	1997 12	
6830	5381	724	1048	1171	2375	3379	263	1998 01	
7821	5360	667	1149	1193	1687	3157	111	1998 10	
7788	4944	725	1227	746	1736	3003	175	1998 11	
7700*	5339	700*	708	999	1497	2768	112	1998 12	
7700*	5330*	700*	1339	1151	1990	2928	167	1999 01	
6830	5381	724	1048	1171	2375	3379	263	1998 01 - 01	
7700*	5330*	700*	1339	1151	1990	2928	167	1999 01 - 01	
12.7*	-1.0*	-3.3*	27.8	-1.7	-16.2	-13.4	-36.5	1999 / 1998 %	
FEEDSTOCKS			FEEDSTOCKS				PETROLE SEMI RAFFINE		
8610		807	1034		148	8661		1997 01-12	
5971*		700*	928		76	8510		1998 01-12	
774		81	81		6	733		1997 10	
493		71	57		-	749		1997 11	
1095		58	126		6	718		1997 12	
785		58	72		3	956		1998 01	
672		62	78		11	569		1998 10	
478		44	47		15	609		1998 11	
470*		48*	78		7	625		1998 12	
470*		48*	37		4	481		1999 01	
785		58	72		3	956		1998 01 - 01	
470*		48*	37		4	481		1999 01 - 01	
-40.1*		-17.3*	-48.6		33.3	-49.7		1999 / 1998 %	
ROHOEL UND FEEDSTOCKS INNERGEMEINSCHAFTLICHE EINFUHREN (EU-15)			CRUDE OIL AND FEEDSTOCKS INTRA-COMMUNITY IMPORTS (EU-15)				PETROLE BRUT ET SEMI RAFFINE IMPORT. INTRA-COMMUNAUTAIRES (EU-15)		
1152	7868	13	863	2205	4965	5140	1306	1997 01-12	
1030*	8466	164	1369	3290	2957	4710	1817	1998 01-12	
154	534	-	158	82	502	425	156	1997 10	
116	947	-	-	125	334	395	86	1997 11	
63	971	-	163	334	231	482	43	1997 12	
101	-	14	146	296	486	579	234	1998 01	
65	1034	15	82	130	266	268	87	1998 10	
9	821	6	132	292	245	232	154	1998 11	
9*	770	-	78	381	124	302	87	1998 12	
9*	770*	-	82	170	113	305	146	1999 01	
101	-	14	146	296	486	579	234	1998 01 - 01	
9*	770*	-	82	170	113	305	146	1999 01 - 01	

	EU-15	EUR-11	B	DK	D	EL	E	F	IRL	
ROHOEL UND FEEDSTOCKS 1000 T	CRUDE OIL AND FEEDSTOCKS 1000 T					PETROLE BRUT ET SEMI RAFFINE 1000 T				
EINFUHREN AUS VEREINIGTEM KOENIGREICH	IMPORTS FROM THE UNITED KINGDOM					IMPORT. EN PROVENANCE DU ROYAUME-UNI				
1997 01-12	49850	48569	5503	3	16663	-	3943	12842	17	
1998 01-12	50419	48886	4470	-	19616	-	3384	11273	100	
1997 10	4370	4231	499	-	1409	-	411	1206	2	
1997 11	4428	4413	437	-	2001	-	266	925	-	
1997 12	4939	4929	581	-	1763	-	336	1115	-	
1998 01	4181	3973	481	-	1899	-	328	1091	-	
1998 10	4124	3960	353	-	1688	-	240	802	-	
1998 11	4302	4167	477	-	1648	-	182	988	82	
1998 12	4179	4107	514	-	1316	-	240	1433	-	
1999 01	5084*	4975*	510*	-	1416	-	715	1649	83	
1998 01 - 01	4181	3973	481	-	1899	-	328	1091	-	
1999 01 - 01	5084*	4975*	510*	-	1416	-	715	1649	83	
AUSSERGEMEINSCHAFTLICHE EINFUHREN (EU-15)	EXTRA-COMMUNITY IMPORTS (EU-15)					IMPORT. EXTRA-COMMUNAUTAIRES (EU-15)				
1996 01-12	477330	392647	29400	6188	85350	18448	52549	70724	1605	
1997 01-12	486370	402560	29370	4483	83793	18675	52389	74620	2891	
1997 10	42162	35275	2525	479	6998	1792	4701	6772	324	
1997 11	41308	33748	2473	342	6768	1823	4492	6454	245	
1997 12	43302	36175	2565	554	7261	1381	5046	6610	247	
1998 01	38010	30482	2386	432	6398	1762	4371	6115	244	
1998 10	:	37235	2706	304	7685	:	4521	6598	168	
1998 11	:	35225	2554	524	6953	:	4892	5746	248	
1998 12	:	:	2590	541	7597	:	5392	6174	251	
1999 01	:	:	2572*	515	7964	:	4370	6024	246	
1998 01 - 01	38010	30482	2386	432	6398	1762	4371	6115	244	
1999 01 - 01	:	:	2572*	515	7964	:	4370	6024	246	
EINFUHREN AUS WESTLICHER HEMISPHERE	IMPORTS FROM THE WESTERN HEMISPHERE					IMPORT. EN PROV. HEMISPHERE OCCIDENTAL				
1996 01-12	15380	11581	995	616	2797		6144	-		
1997 01-12	17293	14055	1836	102	2443		7375	7		
1997 10	1496	1179	88	-	193		626	-		
1997 11	1318	1097	82	-	187		686	-		
1997 12	1493	1305	134	102	228		682	4		
1998 01	1585	1190	45	102	25		638	2		
1998 10	1978	1507	282	101	416		491	1		
1998 11	2127	1602	196	103	35		1152	1		
1998 12	:	:	117	103	136		944	-		
1999 01	:	:	110*	98	66		729	12		
1998 01 - 01	1585	1190	45	102	25		638	2		
1999 01 - 01	:	:	110*	98	66		729	12		
EINFUHREN AUS AFRIKA	IMPORTS FROM AFRICA					IMPORTATIONS EN PROVENANCE D'AFRIQUE				
1996 01-12	120179	113109	122	-	23116	2500	22682	15863	-	
1997 01-12	109213	104269	307	-	22115	1839	19441	13990	-	
1997 10	8907	8610	-	-	1511	130	1582	1407	-	
1997 11	9331	8863	-	-	1701	128	1862	1384	-	
1997 12	10874	10515	-	-	1909	51	2459	1667	-	
1998 01	9835	9464	-	-	2046	134	1593	1091	-	
1998 10	:	9787	10	-	1814	:	2040	1366	-	
1998 11	:	8024	34	-	2070	:	1449	910	-	
1998 12	:	:	112	-	2424	:	1971	1872	-	
1999 01	:	:	112*	-	2176	:	1838	1057	-	
1998 01 - 01	9835	9464	-	-	2046	134	1593	1091	-	
1999 01 - 01	:	:	112*	-	2176	:	1838	1057	-	
EINFUHREN AUS DEM NAHEN U. MITTL. OSTEN	IMPORTS FROM THE NEAR AND MIDDLE EAST					IMPORT. EN PROV. PROCHE ET MOYEN ORIENT				
1996 01-12	155276	133381	13302	-	11337	12734	17570	30799	-	
1997 01-12	167240	144575	12976	-	11847	14025	19834	33902	-	
1997 10	16341	14395	1413	-	1275	1393	1948	3868	-	
1997 11	14722	12253	1247	-	960	1422	1529	2522	-	
1997 12	14309	12413	1228	-	839	1268	1741	2390	-	
1998 01	11330	8882	1389	-	-	1566	1781	2860	-	
1998 10	:	13933	1245	-	1366	:	1789	2663	-	
1998 11	:	14509	1098	-	1016	:	1955	3343	-	
1998 12	:	:	1304	-	1152	:	2026	3173	-	
1999 01	:	:	1300*	-	1264	:	1727	3059	-	
1998 01 - 01	11330	8882	1389	-	-	1566	1781	2860	-	
1999 01 - 01	:	:	1300*	-	1264	:	1727	3059	-	

I L NL A P FIN S UK N

ROHOEL UND FEEDSTOCKS 1000 T		CRUDE OIL AND FEEDSTOCKS 1000 T				PETROLE BRUT ET SEMI RAFFINE 1000 T			
EINFUHREN AUS VEREINIGTEM KOENIGREICH		IMPORTS FROM THE UNITED KINGDOM				IMPORT. EN PROVENANCE DU ROYAUME-UNI			
336	7205	863	1197	1278	694	!	1997 01-12		
371	7549	1236	887	1533	1124	!	1998 01-12		
96	450	158	-	139	70	!	1997 10		
-	784	-	-	15	-	!	1997 11		
-	803	163	168	10	-	!	1997 12		
28	-	146	-	208	147	!	1998 01		
-	795	82	-	164	-	!	1998 10		
-	658	132	-	135	67	!	1998 11		
-	526	78	-	72	-	!	1998 12		
-	520*	82	-	109	102	!	1999 01		
28	-	146	-	208	147	!	1998 01 - 01		
-	520*	82	-	109	102	!	1999 01 - 01		
AUSSENGEMEINSCHAFTLICHE EINFUHREN (EU-15)		EXTRA-COMMUNITY IMPORTS (EU-15)				IMPORT. EXTRA-COMMUNAUTAIRES (EU-15)			
80940	54024	1302	12012	4741	15355	44692	89	!	1996 01-12
86428	52563	787	12875	6844	15669	44983	199	!	1997 01-12
7912	4345	-	1064	634	1186	3430	51	!	1997 10
7903	4030	-	835	548	1890	3505	-	!	1997 11
8359	4128	-	1226	733	1387	3805	-	!	1997 12
7714	654	747	974	879	1892	3442	29	!	1998 01
8428	4326	702	1145	956	1432	3459	24	!	1998 10
8361	4123	748	1142	458	1506	3380	21	!	1998 11
:	4567	:	708	622	1380	3092	25	!	1998 12
:	4540*	:	1294	985	1881	3105	21	!	1999 01
7714	654	747	974	879	1892	3442	29	!	1998 01 - 01
:	4540*	:	1294	985	1881	3105	21	!	1999 01 - 01
EINFUHREN AUS WESTLICHER HEMISPHERE		IMPORTS FROM THE WESTERN HEMISPHERE				IMPORT. EN PROV. HEMISPHERE OCCIDENTAL			
292	830	-	523	-	1116	2067	-	!	1996 01-12
575	752	-	1067	-	950	2186	-	!	1997 01-12
80	47	-	145	-	77	240	-	!	1997 10
28	114	-	-	-	-	221	-	!	1997 11
-	-	-	257	-	86	-	-	!	1997 12
200	-	-	280	-	54	239	-	!	1998 01
-	183	-	134	-	129	241	-	!	1998 10
104	114	-	-	-	267	155	-	!	1998 11
:	53	-	131	-	-	133	-	!	1998 12
:	50*	-	271	-	91	80	-	!	1999 01
200	-	-	280	-	54	239	-	!	1998 01 - 01
:	50*	-	271	-	91	80	-	!	1999 01 - 01
EINFUHREN AUS AFRIKA		IMPORTS FROM AFRICA				IMPORTATIONS EN PROVENANCE D'AFRIQUE			
37755	7155	1001	5415	-	134	4436	-	!	1996 01-12
37302	6495	391	4228	-	360	2745	-	!	1997 01-12
3157	467	-	486	-	-	167	-	!	1997 10
3445	180	-	291	-	142	198	-	!	1997 11
3660	570	-	250	-	92	216	-	!	1997 12
3409	654	381	290	-	-	237	-	!	1998 01
3517	470	314	256	-	-	186	-	!	1998 10
2873	278	284	126	-	-	222	-	!	1998 11
:	349	:	-	-	-	271	-	!	1998 12
:	340*	:	121	-	-	250	-	!	1999 01
3409	654	381	290	-	-	237	-	!	1998 01 - 01
:	340*	:	121	-	-	250	-	!	1999 01 - 01
EINFUHREN AUS DEM NAHEN U. MITTL. OSTEN		IMPORTS FROM THE NEAR AND MIDDLE EAST				IMPORT. EN PROV. PROCHE ET MOYEN ORIENT			
28660	27138	187	4388	-	3386	5775	-	!	1996 01-12
32742	27470	338	5466	-	4012	4628	-	!	1997 01-12
2958	2718	-	215	-	282	271	-	!	1997 10
2732	2913	-	350	-	560	487	-	!	1997 11
3045	2577	-	593	-	363	265	-	!	1997 12
2485	-	35	332	-	550	332	-	!	1998 01
3411	2816	233	410	-	267	138	-	!	1998 10
3284	2746	269	798	-	286	508	-	!	1998 11
:	3052	:	499	-	249	294	-	!	1998 12
:	3050*	:	359	-	558	216	-	!	1999 01
2485	-	35	332	-	550	332	-	!	1998 01 - 01
:	3050*	:	359	-	558	216	-	!	1999 01 - 01

	EU-15	EUR-11	B	DK	D	EL	E	F	IRL	
ROHÖL UND FEEDSTOCKS			CRUDE OIL AND FEEDSTOCKS				PETROLE BRUT ET SEMI RAFFINE			
1000 T			1000 T				1000 T			
EINFUHREN AUS OSTEUROPA			IMPORTS FROM EASTERN EUROPE				IMPORT. EN PROVENANCE D'EUROPE ORIENTALE			
1996 01-12	71507	61892	4865	816	26087	2780	4205	8715	-	
1997 01-12	73251	63633	4261	163	25370	2220	4801	8580	-	
1997 10	5128	4511	351	7	1938	-	329	112	-	
1997 11	5876	5388	268	-	2328	-	279	714	-	
1997 12	5454	4632	308	-	2309	62	46	181	-	
1998 01	5345	4829	185	-	2182	62	270	345	-	
1998 10	:	6262	624	-	2372	:	201	803	-	
1998 11	:	5520	353	-	2507	:	333	157	-	
1998 12	:	:	513	6	2025	:	402	112	-	
1999 01	:	:	510*	14	2478	:	69	624	-	
1998 01 - 01	5345	4829	185	-	2182	62	270	345	-	
1999 01 - 01	:	:	510*	14	2478	:	69	624	-	
EINFUHREN AUS ANDEREN DRITTEN LAENDERN			IMPORTS FROM OTHER THIRD-PARTY COUNTRIES				IMPORT. EN PROV. D'AUTRES PAYS TIERS			
1996 01-12	114988	72684	10116	4756	22013	434	1948	15347	1605	
1997 01-12	119373	76028	9990	4218	22018	591	938	18141	2891	
1997 10	10290	6580	673	472	2081	269	216	1385	324	
1997 11	10061	6147	876	342	1592	273	136	1834	245	
1997 12	11172	7310	895	452	1976	-	118	2368	247	
1998 01	9915	6117	767	330	2145	-	89	1817	244	
1998 10	:	5746	545	203	1717	:	-	1765	168	
1998 11	:	5570	873	421	1325	:	3	1335	248	
1998 12	:	:	544	432	1860	:	49	1017	251	
1999 01	:	:	540*	403	1980	:	7	1272	246	
1998 01 - 01	9915	6117	767	330	2145	-	89	1817	244	
1999 01 - 01	:	:	540*	403	1980	:	7	1272	246	
EINFUHREN AUS MEXIKO			IMPORTS FROM MEXICO				IMPORT. EN PROVENANCE DU MEXIQUE			
1996 01-12	6467	5743	165	-	-	-	5178	-	-	
1997 01-12	8337	7620	378	-	-	-	6416	-	-	
1997 11	851	770	15	-	-	-	686	-	-	
1997 12	643	643	46	-	-	-	469	-	-	
1998 01	965	804	16	-	-	-	508	-	-	
1998 02	732	732	66	-	-	-	611	-	-	
1998 11	1004	923	54	-	-	-	800	-	-	
1998 12	:	:	117	-	-	-	751	-	-	
1999 01	:	:	110*	-	-	-	624	-	-	
1999 02	:	:	:	-	-	-	562	:	:	
1998 01 - 02	1697	1536	82	-	-	-	1119	-	-	
1999 01 - 02	:	:	:	-	-	-	1186	:	:	
EINFUHREN AUS VENEZUELA			IMPORTS FROM VENEZUELA				IMPORTATIONS EN PROVENANCE DU VENEZUELA			
1996 01-12	8410	5351	787	616	2797	-	966	-	-	
1997 01-12	8608	6110	1446	102	2443	-	937	-	-	
1997 11	467	327	67	-	187	-	-	-	-	
1997 12	846	658	88	102	228	-	213	-	-	
1998 01	604	384	29	102	25	-	130	-	-	
1998 02	581	409	103	102	130	-	75	-	-	
1998 11	928	678	142	103	35	-	352	-	-	
1998 12	:	:	-	103	136	-	193	-	-	
1999 01	:	:	-	98	66	-	105	-	-	
1999 02	:	:	:	102	157	-	318	:	:	
1998 01 - 02	1185	793	132	204	155	-	205	-	-	
1999 01 - 02	:	:	:	200	223	-	423	:	:	
EINFUHREN AUS ALGERIEN			IMPORTS FROM ALGERIA				IMPORTATIONS EN PROVENANCE D'ALGERIE			
1996 01-12	17105	16067	-	-	4930	81	1646	3017	-	
1997 01-12	15562	15016	76	-	3786	-	1188	3962	-	
1997 10	787	787	-	-	285	-	171	155	-	
1997 11	1231	1154	-	-	241	-	113	406	-	
1997 12	1521	1437	-	-	550	-	110	258	-	
1998 01	2098	2098	-	-	476	-	-	473	-	
1998 10	:	1256	-	-	367	:	191	239	-	
1998 11	:	1698	34	-	790	:	-	462	-	
1998 12	:	:	112	-	644	:	37	477	-	
1999 01	:	:	112*	-	441	:	81	277	-	
1998 01 - 01	2098	2098	-	-	476	-	-	473	-	
1999 01 - 01	:	:	112*	-	441	:	81	277	-	

I ! L ! NL ! A ! P ! FIN ! S ! UK ! N !

ROHOEL UND FEEDSTOCKS 1000 T		CRUDE OIL AND FEEDSTOCKS 1000 T					PETROLE BRUT ET SEMI RAFFINE 1000 T		
EINFUHREN AUS OSTEUROPA		IMPORTS FROM EASTERN EUROPE					IMPORT. EN PROVENANCE D'EUROPE ORIENTALE		
12042	2979	114	551	2334	1822	4197	89	! 1996 01-12	
12547	2788	58	836	4392	1977	5258	199	! 1997 01-12	
1292	125	-	137	227	172	438	51	! 1997 10	
1273	23	-	137	366	86	402	-	! 1997 11	
1248	232	-	-	308	131	629	-	! 1997 12	
1127	-	328	-	392	26	428	29	! 1998 01	
1168	61	149	267	617	230	559	24	! 1998 10	
1613	11	191	-	355	288	451	21	! 1998 11	
:	55	:	-	420	230	416	25	! 1998 12	
:	50*	:	137	541	145	218	21	! 1999 01	
1127	-	328	-	392	26	428	29	! 1998 01 - 01	
:	50*	:	137	541	145	218	21	! 1999 01 - 01	
EINFUHREN AUS ANDEREN DRITTEN LAENDERN		IMPORTS FROM OTHER THIRD-PARTY COUNTRIES					IMPORT. EN PROV. D'AUTRES PAYS TIERS		
2191	15922	-	1135	2407	8897	28217		! 1996 01-12	
3262	15058	-	1278	2452	8370	30166		! 1997 01-12	
425	988	-	81	407	655	2314		! 1997 10	
425	800	-	57	182	1102	2197		! 1997 11	
406	749	-	126	425	715	2695		! 1997 12	
493	-	3	72	487	1262	2206		! 1998 01	
332	796	6	78	339	806	2335		! 1998 10	
487	974	4	218	103	665	2044		! 1998 11	
:	1058	:	78	202	901	1978		! 1998 12	
:	1050*	:	406	444	1087	2341		! 1999 01	
493	-	3	72	487	1262	2206		! 1998 01 - 01	
:	1050*	:	406	444	1087	2341		! 1999 01 - 01	
EINFUHREN AUS MEXIKO		IMPORTS FROM MEXICO					IMPORT. EN PROVENANCE DU MEXIQUE		
-	-	-	400			724		! 1996 01-12	
80	69	-	677			717		! 1997 01-12	
-	69	-	-			81		! 1997 11	
-	-	-	128			-		! 1997 12	
-	-	-	280			161		! 1998 01	
-	55	-	-			-		! 1998 02	
-	69	-	-			81		! 1998 11	
:	53	:	131			-		! 1998 12	
:	50*	:	135			80		! 1999 01	
:	:	:	:			80		! 1999 02	
-	55	-	280			161		! 1998 01 - 02	
:	:	:	:			160		! 1999 01 - 02	
EINFUHREN AUS VENEZUELA		IMPORTS FROM VENEZUELA					IMPORTATIONS EN PROVENANCE DU VENEZUELA		
292	386		123		1116	1327	-	! 1996 01-12	
476	418		390		950	1446	-	! 1997 01-12	
28	45	-	-		-	140	-	! 1997 11	
-	-	-	129		86	-	-	! 1997 12	
200	-	-	-		54	64	-	! 1998 01	
37	64	-	-		-	70	-	! 1998 02	
104	45	-	-		95	52	-	! 1998 11	
:	-	-	-		-	128	-	! 1998 12	
:	-	-	136		91	-	-	! 1999 01	
:	:	:	:		:	116	:	! 1999 02	
237	64	-	-		54	134	-	! 1998 01 - 02	
:	:	:	:		:	116	:	! 1999 01 - 02	
EINFUHREN AUS ALGERIEN		IMPORTS FROM ALGERIA					IMPORTATIONS EN PROVENANCE D'ALGERIE		
2746	3389	256	83		-	957	-	! 1996 01-12	
2041	3814	149	-		-	546	-	! 1997 01-12	
80	96	-	-		-	-	-	! 1997 10	
214	180	-	-		-	77	-	! 1997 11	
-	519	-	-		-	84	-	! 1997 12	
390	654	105	-		-	-	-	! 1998 01	
63	386	10	-		-	186	-	! 1998 10	
134	278	-	-		-	78	-	! 1998 11	
:	349	:	-		-	79	-	! 1998 12	
:	340*	:	-		-	160	-	! 1999 01	
390	654	105	-		-	-	-	! 1998 01 - 01	
:	340*	:	-		-	160	-	! 1999 01 - 01	

	EU-15	EUR-11	B	DK	D	EL	E	F	IRL	
ROHOEL UND FEEDSTOCKS										
1000 T										
EINFUHREN AUS LIBYEN			IMPORTS FROM LIBYA				IMPORTATIONS EN PROVENANCE DE LIBYE			
1996 01-12	48441	45260	-	-	11256	1610	5610	1851	-	
1997 01-12	50298	46719	3	-	11893	1674	5010	2484	-	
1997 10	4236	3939	-	-	887	130	369	240	-	
1997 11	4208	3945	-	-	1040	142	410	239	-	
1997 12	4225	4042	-	-	680	51	453	160	-	
1998 01	4235	3864	-	-	991	134	539	-	-	
1998 10	:	4541	2	-	1185	:	580	33	-	
1998 11	:	3917	-	-	937	:	615	196	-	
1998 12	:	:	-	-	1248	:	540	489	-	
1999 01	:	:	-	-	1367	:	570	83	-	
1998 01 - 01	4235	3864	-	-	991	134	539	-	-	
1999 01 - 01	:	:	-	-	1367	:	570	83	-	
EINFUHREN AUS AEGYPTEN										
IMPORTS FROM EGYPT										
IMPORTATIONS EN PROVENANCE D'EGYPTE										
1996 01-12	6142	5355	82	-	-	732	244	82	-	
1997 01-12	3945	3686	17	-	-	179	-	53	-	
1997 10	438	438	-	-	-	-	-	-	-	
1997 11	329	329	-	-	-	-	-	-	-	
1997 12	228	228	-	-	-	-	-	-	-	
1998 01	253	253	-	-	-	-	-	-	-	
1998 10	:	424	-	-	-	:	121	-	-	
1998 11	:	285	-	-	-	:	-	-	-	
1998 12	:	:	-	-	-	:	-	-	-	
1999 01	:	:	-	-	-	:	84	-	-	
1998 01 - 01	253	253	-	-	-	-	-	-	-	
1999 01 - 01	:	:	-	-	-	:	84	-	-	
EINFUHREN AUS NIGERIA										
IMPORTS FROM NIGERIA										
IMPORTATIONS EN PROVENANCE DU NIGERIA										
1996 01-12	33191	31439	40	-	3968	-	10845	8418	-	
1997 01-12	27440	26774	81	-	4981	-	9723	4018	-	
1997 10	2567	2567	-	-	339	-	728	720	-	
1997 11	2292	2150	-	-	420	-	924	59	-	
1997 12	3613	3521	-	-	542	-	1576	800	-	
1998 01	2331	2331	-	-	525	-	795	370	-	
1998 10	:	2073	-	-	80	:	1011	512	-	
1998 11	:	1134	-	-	266	:	376	124	-	
1998 12	:	:	-	-	214	:	761	648	-	
1999 01	:	:	-	-	249	:	760	402	-	
1998 01 - 01	2331	2331	-	-	525	-	795	370	-	
1999 01 - 01	:	:	-	-	249	:	760	402	-	
EINFUHREN AUS GABUN										
IMPORTS FROM GABON										
IMPORTATIONS EN PROVENANCE DU GABON										
1996 01-12	614	614	-	-	107	-	-	424	-	
1997 01-12	812	812	-	-	-	-	-	787	-	
1997 11	-	-	-	-	-	-	-	-	-	
1997 12	-	-	-	-	-	-	-	-	-	
1998 01	136	136	-	-	-	-	-	136	-	
1998 02	-	-	-	-	-	-	-	-	-	
1998 11	:	-	-	-	-	:	-	-	-	
1998 12	:	:	-	-	-	:	-	120	-	
1999 01	:	:	-	-	-	:	-	-	-	
1999 02	:	:	-	-	-	:	136	:	-	
1998 01 - 02	136	136	-	-	-	-	-	136	-	
1999 01 - 02	:	:	-	-	-	:	136	:	-	
EINFUHREN AUS DEM IRAK										
IMPORTS FROM IRAQ										
IMPORTATIONS EN PROVENANCE D'IRAK										
1996 01-12	119	119	-	-	-	-	119	-	-	
1997 01-12	10879	10467	512	-	37	412	3624	3846	-	
1997 11	671	671	-	-	37	-	120	133	-	
1997 12	794	515	-	-	-	279	244	7	-	
1998 01	966	833	-	-	-	133	333	500	-	
1998 02	1223	1223	54	-	-	-	419	275	-	
1998 11	:	2562	221	-	72	:	668	422	-	
1998 12	:	:	228	-	326	:	559	790	-	
1999 01	:	:	220*	-	356	:	540	1143	-	
1999 02	:	:	:	-	135	:	543	:	-	
1998 01 - 02	2189	2056	54	-	-	133	752	775	-	
1999 01 - 02	:	:	:	-	491	:	1083	:	-	

I ! L ! NL ! A ! P ! FIN ! S ! UK ! N !									
ROHOEL UND FEEDSTOCKS 1000 T			CRUDE OIL AND FEEDSTOCKS 1000 T				PETROLE BRUT ET SEMI RAFFINE 1000 T		
EINFUHREN AUS LIBYEN			IMPORTS FROM LIBYA				IMPORTATIONS EN PROVENANCE DE LIBYE		
25806	-	258	479			1571		! 1996 01-12	
26765	-	89	475			1905		! 1997 01-12	
2294	-	-	149			167		! 1997 10	
2256	-	-	-			121		! 1997 11	
2749	-	-	-			132		! 1997 12	
2245	-	7	82			237		! 1998 01	
2437	-	304	-			-		! 1998 10	
1998	-	171	-			144		! 1998 11	
:	-	:	-			192		! 1998 12	
:	-	:	-			90		! 1999 01	
2245	-	7	82			237		! 1998 01 - 01	
:	-	:	-			90		! 1999 01 - 01	
EINFUHREN AUS AEGYPTEN			IMPORTS FROM EGYPT				IMPORTATIONS EN PROVENANCE D'EGYPTE		
3426	403	-	1118			55		! 1996 01-12	
2675	279	-	662			80		! 1997 01-12	
307	-	-	131			-		! 1997 10	
329	-	-	-			-		! 1997 11	
228	-	-	-			-		! 1997 12	
253	-	-	-			-		! 1998 01	
303	-	-	-			-		! 1998 10	
285	-	-	-			-		! 1998 11	
:	-	:	-			-		! 1998 12	
:	-	:	-			-		! 1999 01	
253	-	-	-			-		! 1998 01 - 01	
:	-	:	-			-		! 1999 01 - 01	
EINFUHREN AUS NIGERIA			IMPORTS FROM NIGERIA				IMPORTATIONS EN PROVENANCE DU NIGERIA		
1229	3020	401	3518	-	134	1618	-	! 1996 01-12	
2410	2317	153	3091	-	360	306	-	! 1997 01-12	
203	371	-	206	-	-	-	-	! 1997 10	
456	-	-	291	-	142	-	-	! 1997 11	
302	51	-	250	-	92	-	-	! 1997 12	
218	-	215	208	-	-	-	-	! 1998 01	
199	15	-	256	-	-	-	-	! 1998 10	
155	-	87	126	-	-	-	-	! 1998 11	
:	-	:	-	-	-	-	-	! 1998 12	
:	-	:	121	-	-	-	-	! 1999 01	
218	-	215	208	-	-	-	-	! 1998 01 - 01	
:	-	:	121	-	-	-	-	! 1999 01 - 01	
EINFUHREN AUS GABUN			IMPORTS FROM GABON				IMPORTATIONS EN PROVENANCE DU GABON		
83	-	-	-			-		! 1996 01-12	
25	-	-	-			-		! 1997 01-12	
-	-	-	-			-		! 1997 11	
-	-	-	-			-		! 1997 12	
-	-	-	-			-		! 1998 01	
-	-	-	-			-		! 1998 02	
-	-	-	-			-		! 1998 11	
:	-	-	-			-		! 1998 12	
:	-	-	-			-		! 1999 01	
:	-	-	-			-		! 1999 02	
-	-	-	-			-		! 1998 01 - 02	
:	-	-	-			-		! 1999 01 - 02	
EINFUHREN AUS DEM IRAK			IMPORTS FROM IRAQ				IMPORTATIONS EN PROVENANCE D'IRAK		
-	-	-	-			-		! 1996 01-12	
1628	292	-	528			-		! 1997 01-12	
89	292	-	-			-		! 1997 11	
264	-	-	-			-		! 1997 12	
-	-	-	-			-		! 1998 01	
253	-	83	139			-		! 1998 02	
498	292	268	121			-		! 1998 11	
:	821	:	267			-		! 1998 12	
:	820*	:	-			-		! 1999 01	
:	:	:	:			-		! 1999 02	
253	-	83	139			-		! 1998 01 - 02	
:	:	:	:			-		! 1999 01 - 02	

	EU-15	EUR-11	B	DK	D	EL	E	F	IRL
ROHOEL UND FEEDSTOCKS									
1000 T									
EINFUHREN AUS IRAN			IMPORTS FROM IRAN				IMPORTATIONS EN PROVENANCE D'IRAN		
1996 01-12	48637	39372	3169		904	7073	6828	8566	
1997 01-12	44589	35286	2771		1162	7897	5165	6370	
1997 10	3930	3058	129		173	872	410	731	
1997 11	3598	2735	155		76	863	468	427	
1997 12	3248	2901	125		43	347	569	334	
1998 01	2925	2087	129		16	838	305	724	
1998 10	:	3308	114		194	:	282	501	
1998 11	:	2902	79		83	:	273	634	
1998 12	:	:	175		44	:	415	559	
1999 01	:	:	170*		-	:	407	412	
1998 01 - 01	2925	2087	129		16	838	305	724	
1999 01 - 01	:	:	170*		-	:	407	412	
EINFUHREN AUS SAUDI-ARABIEN									
IMPORTS FROM SAUDI ARABIA									
IMPORT. EN PROVENANCE D'ARABIE SAOUDITE									
1996 01-12	79965	69948	9270	-	5597	5407	8987	18675	
1997 01-12	87486	76278	10568	-	5928	5597	9058	19426	
1997 10	8720	7770	1284	-	643	521	669	2191	
1997 11	8534	7092	1092	-	465	521	782	1558	
1997 12	8494	7345	1103	-	461	642	765	1748	
1998 01	7130	5653	1260	-	398	595	1060	1542	
1998 10	:	5884	751	-	514	:	740	1383	
1998 11	:	7299	679	-	405	:	931	1844	
1998 12	:	:	647	-	427	:	715	1256	
1999 01	:	:	640*	-	319	:	699	1302	
1998 01 - 01	7130	5653	1260	-	398	595	1060	1542	
1999 01 - 01	:	:	640*	-	319	:	699	1302	
EINFUHREN AUS KUWAIT									
IMPORTS FROM KUWAIT									
IMPORTATIONS EN PROVENANCE DU KOWEIT									
1996 01-12	12863	11223	780	-	811	-	-	804	
1997 01-12	10967	9423	224	-	623	-	-	869	
1997 11	671	545	-	-	60	-	-	-	
1997 12	541	420	-	-	54	-	-	-	
1998 01	30	30	-	-	16	-	-	14	
1998 02	828	828	-	-	77	-	-	275	
1998 11	:	626	119	-	22	:	-	-	
1998 12	:	:	254	-	67	:	14	-	
1999 01	:	:	250*	-	42	:	-	122	
1999 02	:	:	:	-	47	:	-	:	
1998 01 - 02	858	858	-	-	93	-	-	289	
1999 01 - 02	:	:	:	-	89	:	-	:	
EINFUHREN AUS KATAR									
IMPORTS FROM QATAR									
IMPORTATIONS EN PROVENANCE DU QATAR									
1996 01-12	78	78	-	-	-	-	-	-	
1997 01-12	-	-	-	-	-	-	-	-	
1997 11	-	-	-	-	-	-	-	-	
1997 12	-	-	-	-	-	-	-	-	
1998 01	-	-	-	-	-	-	-	-	
1998 02	-	-	-	-	-	-	-	-	
1998 11	-	-	-	-	-	-	-	-	
1998 12	:	:	-	-	-	:	-	-	
1999 01	:	:	-	-	-	:	-	-	
1999 02	:	:	:	-	-	:	-	:	
1998 01 - 02	-	-	-	-	-	-	-	-	
1999 01 - 02	:	:	:	-	-	:	-	:	
EINFUHREN AUS VEREINIGTEN ARAB. EMIRATEN									
IMPORTS FROM THE UNITED ARAB EMIRATES									
IMPORT. EN PROV. DES EMIRATS ARABES UNIS									
1996 01-12	1021	1021	905	-	-	-	80	5	
1997 01-12	130	130	-	-	48	-	-	-	
1997 11	-	-	-	-	-	-	-	-	
1997 12	-	-	-	-	-	-	-	-	
1998 01	2	2	-	-	2	-	-	-	
1998 02	-	-	-	-	-	-	-	-	
1998 11	-	-	-	-	-	-	-	-	
1998 12	:	:	-	-	-	-	-	246	
1999 01	:	:	-	-	-	-	-	-	
1999 02	:	:	:	-	-	-	-	:	
1998 01 - 02	2	2	-	-	2	-	-	-	
1999 01 - 02	:	:	:	-	-	-	-	:	

I L NL A P FIN S UK N									
ROHOEL UND FEEDSTOCKS 1000 T			CRUDE OIL AND FEEDSTOCKS 1000 T				PETROLE BRUT ET SEMI RAFFINE 1000 T		
EINFUHREN AUS IRAN			IMPORTS FROM IRAN				IMPORTATIONS EN PROVENANCE D'IRAN		
13152	5072	81	1600			1374	818	-	! 1996 01-12
12903	5093	-	1822			1406	-	-	! 1997 01-12
1107	374	-	134			-	-	-	! 1997 10
995	394	-	220			-	-	-	! 1997 11
1342	359	-	129			-	-	-	! 1997 12
783	-	-	130			-	-	-	! 1998 01
1670	263	-	284			-	-	-	! 1998 10
1146	394	-	293			286	-	-	! 1998 11
:	113	:	-			-	-	-	! 1998 12
:	110*	:	133			286	-	-	! 1999 01
783	-	-	130			-	-	-	! 1998 01 - 01
:	110*	:	133			286	-	-	! 1999 01 - 01
EINFUHREN AUS SAUDI-ARABIEN			IMPORTS FROM SAUDI ARABIA				IMPORT. EN PROVENANCE D'ARABIE SAOUDITE		
11377	13383	106	2553	-		2012	2598	-	! 1996 01-12
13908	14246	265	2879	-		2606	3005	-	! 1997 01-12
1186	1716	-	81	-		282	147	-	! 1997 10
1323	1742	-	130	-		560	361	-	! 1997 11
1031	1852	-	385	-		363	144	-	! 1997 12
1156	-	35	202	-		550	332	-	! 1998 01
1085	1126	159	126	-		267	138	-	! 1998 10
1480	1575	1	384	-		-	390	-	! 1998 11
:	1005	:	66	-		249	211	-	! 1998 12
:	1000*	:	226	-		272	216	-	! 1999 01
1156	-	35	202	-		550	332	-	! 1998 01 - 01
:	1000*	:	226	-		272	216	-	! 1999 01 - 01
EINFUHREN AUS KUWAIT			IMPORTS FROM KUWAIT				IMPORTATIONS EN PROVENANCE DU KOWEIT		
-	8828						1640		! 1996 01-12
4	7703						1544		! 1997 01-12
-	485						126		! 1997 11
-	366						121		! 1997 12
-	-						-		! 1998 01
-	476						-		! 1998 02
-	485						118		! 1998 11
:	1113						-		! 1998 12
:	1110*						-		! 1999 01
:	:						-		! 1999 02
-	476						-		! 1998 01 - 02
:	:						-		! 1999 01 - 02
EINFUHREN AUS KATAR			IMPORTS FROM QATAR				IMPORTATIONS EN PROVENANCE DU QATAR		
78	-		-			-	-		! 1996 01-12
-	-		-			-	-		! 1997 01-12
-	-		-			-	-		! 1997 11
-	-		-			-	-		! 1997 12
-	-		-			-	-		! 1998 01
-	-		-			-	-		! 1998 02
-	-		-			-	-		! 1998 11
:	-		-			-	-		! 1998 12
:	-		-			-	-		! 1999 01
:	-		-			-	-		! 1999 02
-	-		-			-	-		! 1998 01 - 02
:	-		-			-	-		! 1999 01 - 02
EINFUHREN AUS VEREINIGTEN ARAB. EMIRATEN			IMPORTS FROM THE UNITED ARAB EMIRATES				IMPORT. EN PROV. DES EMIRATS ARABES UNIS		
-	31		-			-	-		! 1996 01-12
-	-		82			-	-		! 1997 01-12
-	-		-			-	-		! 1997 11
-	-		-			-	-		! 1997 12
-	-		-			-	-		! 1998 01
-	-		-			-	-		! 1998 02
-	-		-			-	-		! 1998 11
:	-		82			-	-		! 1998 12
:	-		-			-	-		! 1999 01
:	-		-			-	-		! 1999 02
-	-		-			-	-		! 1998 01 - 02
:	-		-			-	-		! 1999 01 - 02

	EU-15	EUR-11	B	DK	D	EL	E	F	IRL	
ROHOEL UND FEEDSTOCKS			CRUDE OIL AND FEEDSTOCKS				PETROLE BRUT ET SEMI RAFFINE			
1000 T			1000 T				1000 T			
EINFUHREN AUS DER GUS			IMPORTS FROM THE CIS				IMPORTATIONS EN PROVENANCE DE LA CEI			
1996 01-12	70961	61347	4865	816	25545	2780	4205	8715	-	
1997 01-12	71687	63278	4190	163	25210	2762	4801	8538	-	
1997 10	5254	4511	351	7	1938	269	329	112	-	
1997 11	5922	5388	268	-	2328	273	279	714	-	
1997 12	4949	4297	237	-	2162	62	46	139	-	
1998 01	4593	4270	176	-	2079	62	270	293	-	
1998 10	:	4078	-	-	2169	:	-	803	-	
1998 11	:	3955	-	-	2339	:	-	157	-	
1998 12	:	:	-	-	1925	:	-	72	-	
1999 01	:	:	-	-	2266	:	-	599	-	
1998 01 - 01	4593	4270	176	-	2079	62	270	293	-	
1999 01 - 01	:	:	-	-	2266	:	-	599	-	
EINFUHREN AUS NORWEGEN			IMPORTS FROM NORWAY				IMPORTATIONS EN PROVENANCE DE NORVEGE			
1996 01-12	112827	71007	10116	4756	22422	-	1948	15000	1847	
1997 01-12	115650	72922	9990	4218	22018	-	814	18028	2891	
1997 10	9702	6261	673	472	2081	-	216	1296	324	
1997 11	9539	5898	876	342	1592	-	90	1818	245	
1997 12	11012	7150	895	452	1976	-	83	2364	247	
1998 01	9749	5951	767	330	2145	-	-	1815	244	
1998 10	:	5637	545	203	1717	:	-	1755	168	
1998 11	:	5163	873	421	1325	:	3	1325	248	
1998 12	:	:	544	432	1860	:	-	1007	251	
1999 01	:	:	540*	403	1980	:	5	1272	246	
1998 01 - 01	9749	5951	767	330	2145	-	-	1815	244	
1999 01 - 01	:	:	540*	403	1980	:	5	1272	246	
EINFUHREN AUS OPEC-LAENDERN			IMPORTS FROM OPEC				IMPORTATIONS EN PROVENANCE DE L'OPEP			
1996 01-12	250444	220492	14951	616	30370	14171	35081	41760	-	
1997 01-12	258919	227017	15681	102	30901	15580	34705	41764	-	
1997 10	23450	20989	1501	-	2571	1523	3047	4796	-	
1997 11	21672	18619	1314	-	2526	1526	2817	2822	-	
1997 12	23282	20839	1316	102	2558	1319	3930	3307	-	
1998 01	20457	17418	1418	102	2449	1700	3162	3759	-	
1998 10	:	21772	1491	101	2919	:	3466	3331	-	
1998 11	:	20816	1274	103	2610	:	3215	3682	-	
1998 12	:	:	1416	103	3106	:	3234	4585	-	
1999 01	:	:	1392*	98	2840	:	3162	3741	-	
1998 01 - 01	20457	17418	1418	102	2449	1700	3162	3759	-	
1999 01 - 01	:	:	1392*	98	2840	:	3162	3741	-	
GESAMTAUSFUHREN			TOTAL EXPORTS				EXPORTATIONS TOTALES			
1997 01-12	95100	8528	2848	7070	3582	102	-	1093	-	
1998 01-12	95867*	5480*	2549	8319	1389	4	-	869	-	
1997 10	8585	818	237	675	536	-	-	10	-	
1997 11	8147	904	160	544	477	-	-	250	-	
1997 12	8504	488	250	932	91	-	-	72	-	
1998 01	9318	822	127	681	459	-	-	183	-	
1998 10	7781	317	202	783	-	-	-	63	-	
1998 11	8173	319	277	675	-	-	-	11	-	
1998 12	7671*	215*	203	848	-	-	-	-	-	
1999 01	7495*	212*	200*	622	-	-	-	-	-	
1998 01 - 01	9318	822	127	681	459	-	-	183	-	
1999 01 - 01	7495*	212*	200*	622	-	-	-	-	-	
1999 / 1998 %	-19.6*	-74.2*	57.5*	-8.7	-100.0	-	-	-100.0	-	
EINSATZ IN DEN RAFFINERIEEN			INPUT TO REFINERIES				ENTREES EN RAFFINERIES			
1997 01-12	654460	506846	36869	8615	111106	20292	57557	91439	2900	
1998 01-12	667851*	524460*	38235	7830	118108	20428*	62387	94685	3176	
1997 10	55972	43720	3304	578	9560	1674	4898	7619	268	
1997 11	55569	42968	3093	738	9525	1702	4951	7836	256	
1997 12	57926	45165	3293	729	9972	1836	5374	8167	271	
1998 01	56954	44918	3134	734	9915	1803	5219	7904	279	
1998 10	57862*	45752	3359	457	10483	1700*	5098	7975	275	
1998 11	56098*	44128	3266	681	9251	1700*	5325	7430	271	
1998 12	51243*	38783*	3262	761	10119	1700*	5668	7843	265	
1999 01	50220*	37945*	3200*	775	10156	1700*	5465	7594	282	
1998 01 - 01	56954	44918	3134	734	9915	1803	5219	7904	279	
1999 01 - 01	50220*	37945*	3200*	775	10156	1700*	5465	7594	282	
1999 / 1998 %	-11.8*	-15.5*	2.1*	5.6	2.4	-5.7*	4.7	-3.9	1.1	

I	L	NL	A	P	FIN	S	UK	N		

ROHOEL UND FEEDSTOCKS 1000 T			CRUDE OIL AND FEEDSTOCKS 1000 T				PETROLE BRUT ET SEMI RAFFINE 1000 T			
EINFUHREN AUS DER GUS			IMPORTS FROM THE CIS				IMPORTATIONS EN PROVENANCE DE LA CEI			
12042	2979	111	551	2334	1822	4196	89	1996	01-12	
12472	2788	51	836	4392	1977	3507	199	1997	01-12	
1292	125	-	137	227	172	295	51	1997	10	
1273	23	-	137	366	86	175	-	1997	11	
1173	232	-	-	308	131	459	-	1997	12	
1060	-	-	-	392	-	261	29	1998	01	
1069	37	-	-	-	230	420	24	1998	10	
1448	11	-	-	-	288	248	21	1998	11	
:	55	:	-	-	230	199	-	1998	12	
:	50*	:	-	-	145	72	-	1999	01	
1060	-	-	-	392	-	261	29	1998	01 - 01	
:	50*	:	-	-	145	72	-	1999	01 - 01	
EINFUHREN AUS NORWEGEN			IMPORTS FROM NORWAY				IMPORTATIONS EN PROVENANCE DE NORVEGE			
1729	15110		428	2407	8897	28167		1996	01-12	
2569	13916		244	2452	8370	30140		1997	01-12	
276	988	-	-	407	655	2314		1997	10	
404	691	-	-	182	1102	2197		1997	11	
360	800	-	-	425	715	2695		1997	12	
493	-	-	-	487	1262	2206		1998	01	
318	795	-	-	339	806	2300		1998	10	
426	689	-	171	103	665	2044		1998	11	
:	1058	-	-	202	901	1978		1998	12	
:	1050*	-	369	444	1087	2341		1999	01	
493	-	-	-	487	1262	2206		1998	01 - 01	
:	1050*	-	369	444	1087	2341		1999	01 - 01	
EINFUHREN AUS OPEC-LAENDERN			IMPORTS FROM OPEC				IMPORTATIONS EN PROVENANCE DE L'OPEP			
54763	34109	1102	8356	-	4636	10529	-	1996	01-12	
60160	33883	656	9267	-	5322	10898	-	1997	01-12	
5272	3232	-	570	-	359	579	-	1997	10	
5361	3138	-	641	-	702	825	-	1997	11	
5688	3147	-	893	-	541	481	-	1997	12	
4992	654	362	622	-	604	633	-	1998	01	
5996	3356	547	666	-	396	473	-	1998	10	
5515	3069	527	924	-	381	782	-	1998	11	
:	3401	:	415	-	249	610	-	1998	12	
:	3380*	:	616	-	649	466	-	1999	01	
4992	654	362	622	-	604	633	-	1998	01 - 01	
:	3380*	:	616	-	649	466	-	1999	01 - 01	
GESAMTAUSFUHREN			TOTAL EXPORTS				EXPORTATIONS TOTALES			
415	590				410	78990	142909	1997	01-12	
375*	298				393	81671	136813	1998	01-12	
-	35				37	7055	10875	1997	10	
-	17				34	6665	11842	1997	11	
40	35				46	7038	12629	1997	12	
-	53				28	7787	13308	1998	01	
40	12				35	6646	10132	1998	10	
12	19				44	7135	11391	1998	11	
12*	-				25	6583	11572	1998	12	
12*	-				37	6624	10745	1999	01	
-	53				28	7787	13308	1998	01 - 01	
12*	-				37	6624	10745	1999	01 - 01	
- *	-100.0				32.1	-14.9	-19.3	1999 / 1998	%	
EINSATZ IN DEN RAFFINERIEEN			INPUT TO REFINERIES				ENTREES EN RAFFINERIES			
94069	80085	9994	13401	9426	21684	97023	15237	1997	01-12	
97578*	73984	9916*	14396	11995	21336	93797	14835	1998	01-12	
8541	6777	909	1191	653	1892	8108	1284	1997	10	
8465	5939	830	1169	904	1904	8257	1278	1997	11	
8479	6845	927	982	855	1964	8232	1333	1997	12	
8427	7095	790	1114	1041	1887	7612	1323	1998	01	
8700	6702	818	1283	1059	1861	8092	1026	1998	10	
8588	6917	887	1203	990	1900	7689	1152	1998	11	
8500*	-	900*	1201	1025	1945	8054	1339	1998	12	
8500*	-	900*	865	983	1911	7889	1346	1999	01	
8427	7095	790	1114	1041	1887	7612	1323	1998	01 - 01	
8500*	-	900*	865	983	1911	7889	1346	1999	01 - 01	
0.9*	-100.0	13.9*	-22.4	-5.6	1.3	3.6	1.7	1999 / 1998	%	

		EU-15	EUR-11	B	DK	D	EL	E	F	IRL	
ROHOEL UND FEEDSTOCKS		CRUDE OIL AND FEEDSTOCKS						PETROLE BRUT ET SEMI RAFFINE			
1000 T		1000 T						1000 T			
BESTAENDE AM ENDE EINES ZEITRAUMS		STOCKS END OF PERIOD						STOCKS - FIN DE PERIODE			
1997 12	!	54542	44104	857	626	17299	1325	4586	7443	315	
1998 12	!	57328*	46425*	908	705	19820	1900*	4978	7242	431	
1997 10	!	52901	43423	713	698	17467	1566	4536	7571	352	
1997 11	!	54449	43979	818	783	17298	1598	4438	7419	340	
1997 12	!	54542	44104	857	626	17299	1325	4586	7443	315	
1998 01	!	54661	43547	981	537	17054	1514	4119	7138	281	
1998 10	!	59540*	47862	848	819	19378	1900*	4905	7495	385	
1998 11	!	58200*	47378	863	872	19962	1900*	4838	7082	443	
1998 12	!	57328*	46425*	908	705	19820	1900*	4978	7242	431	
1999 01	!	54992*	43742*	900*	808	19873	1900*	4698	4166	475	
ROHOEL UND MINERALOELERZEUGNISSE		CRUDE OIL AND PETROLEUM PRODUCTS						PETROLE BRUT ET PRODUITS PETROLIERS			
NETTOEINFUHREN		NET IMPORTS						IMPORTATIONS NETTES			
1997 01-12	!	463465	476986	28656	-1549	132636	18569	62458	87235	6277	
1998 01-12	!	488157*	499570*	30068	-1253	137634	18885*	67376	90481	6965	
1997 10	!	38409	40239	2384	-42	9929	1800	5570	8054	646	
1997 11	!	40523	40741	2468	-151	11056	1990	5371	7695	459	
1997 12	!	41924	44070	2624	-362	11785	1522	5716	7580	636	
1998 01	!	40426	40994	2877	-258	10693	1827	5125	7073	540	
1998 10	!	41621*	42692	2515	-197	11744	1540*	5602	7195	576	
1998 11	!	39725*	41548	2395	-152	11133	1540*	5704	7955	702	
1998 12	!	40377*	41676*	2687	-237	11883	1540*	6645	7544	583	
1999 01	!	40714*	41914*	2680*	-72	11297	1540*	5907	7739	672	
1998 01 - 01	!	40426	40994	2877	-258	10693	1827	5125	7073	540	
1999 01 - 01	!	40714*	41914*	2680*	-72	11297	1540*	5907	7739	672	
1999 / 1998 %	!	0.7*	2.2*	-6.9*	-72.1	5.6	-15.7*	15.3	9.4	24.4	
MINERALOELERZEUGNISSE		PETROLEUM PRODUCTS						PRODUITS PETROLIERS			
NETTOERZEUGUNG IN DEN RAFFINERIEEN		NET PRODUCTION IN REFINERIES						PRODUCT. NETTE DANS LES RAFFINERIES			
ALLE MINERALOELERZEUGNISSE		ALL PETROLEUM PRODUCTS						TOUS PRODUITS PETROLIERS			
1997 01-12	!	612529	474360	34964	8709	103808	19648	53093	83496	2846	
1998 01-12	!	631423*	496490*	36339	7833	110518	19899*	57689	86901	3084	
1997 10	!	52456	41032	3149	602	8920	1604	4571	6941	264	
1997 11	!	51889	40127	2920	746	8916	1572	4586	7103	251	
1997 12	!	54302	42354	3136	771	9334	1766	4997	7437	265	
1998 01	!	53074	41809	2991	732	9239	1724	4824	7223	272	
1998 10	!	54133*	42702	3165	488	9824	1700*	4715	7324	265	
1998 11	!	52508*	41159	3090	660	8638	1700*	4950	6769	267	
1998 12	!	54508*	42821*	3146	758	9205	1700*	5254	7167	259	
1999 01	!	53347*	41766*	3100*	751	9294	1700*	5057	6908	276	
1998 01 - 01	!	53074	41809	2991	732	9239	1724	4824	7223	272	
1999 01 - 01	!	53347*	41766*	3100*	751	9294	1700*	5057	6908	276	
1999 / 1998 %	!	0.5*	-0.1*	3.6*	2.6	0.6	-1.4*	4.8	-4.4	1.5	
RAFFINERIEGAS		REFINERY GAS						GAZ DE RAFFINERIE			
1997 01-12	!	2347	2000	-	56	403	152	-21	187	-	
1998 01-12	!	2449*	1998*	-	98	461	153*	-43	176	-	
1997 10	!	217	184	-	7	43	13	-7	16	-	
1997 11	!	203	172	-	5	46	12	-6	15	-	
1997 12	!	230	192	-	5	48	13	6	13	-	
1998 01	!	206	175	-	5	39	13	1	14	-	
1998 10	!	201*	164	-	9	37	13*	-4	13	-	
1998 11	!	197*	151	-	8	34	13*	-6	9	-	
1998 12	!	183*	145*	-	9	34	13*	-	10	-	
1999 01	!	188*	146*	-	9	37	13*	6	8	-	
1998 01 - 01	!	206	175	-	5	39	13	1	14	-	
1999 01 - 01	!	188*	146*	-	9	37	13*	6	8	-	
1999 / 1998 %	!	-8.7*	-16.6*	-	80.0	-5.1	*	500.0	-42.9	-	
FLUESSIGGAS		LPG						GPL			
1997 01-12	!	16991	14460	506	186	2518	537	1634	2959	43	
1998 01-12	!	17085*	14488*	638	136	2522	602*	1560	3049	45	
1997 10	!	1291	1111	29	11	185	44	111	226	4	
1997 11	!	1283	1078	38	13	175	46	119	218	4	
1997 12	!	1432	1219	49	15	199	48	143	261	3	
1998 01	!	1419	1211	51	13	175	56	124	272	4	
1998 10	!	1284*	1092	47	5	185	49*	115	246	3	
1998 11	!	1357*	1152	43	9	187	45*	130	220	5	
1998 12	!	1466*	1245*	51	9	199	45*	156	253	4	
1999 01	!	1440*	1197*	50*	12	202	45*	152	228	4	
1998 01 - 01	!	1419	1211	51	13	175	56	124	272	4	
1999 01 - 01	!	1440*	1197*	50*	12	202	45*	152	228	4	
1999 / 1998 %	!	1.5*	-1.2*	-2.0*	-7.7	15.4	-19.7*	22.6	-16.2	-	

I	L	NL	A	P	FIN	S	UK	N	

ROHOEL UND FEEDSTOCKS 1000 T			CRUDE OIL AND FEEDSTOCKS 1000 T				PETROLE BRUT ET SEMI RAFFINE 1000 T		
BESTAENDE AM ENDE EINES ZEITRAUMS			STOCKS END OF PERIOD				STOCKS - FIN DE PERIODE		
5926		4090	1196	1010	1382	1267	7220	6357	1997 12
6100*		3938	1100*	814	1094	1392	6906	7770	1998 12
5693		3823	1196	937	1135	1197	6017	6748	1997 10
6097		4388	1196	603	1382	1649	6440	6525	1997 11
5926		4090	1196	1010	1382	1267	7220	6357	1997 12
6182		4039	1373	1016	1364	1843	7220	5807	1998 01
6099		4583	1509	1158	1502	1734	7225	7870	1998 10
6163		4182	1460	1229	1156	1709	6341	7835	1998 11
6100*		3938	1100*	814	1094	1392	6906	7770	1998 12
6100*		3900*	1100*	1325	1205	1597	6945	6291	1999 01
ROHOEL UND MINERALOELERZEUGNISSE			CRUDE OIL AND PETROLEUM PRODUCTS				PETROLE BRUT ET PRODUITS PETROLIERS		
NETTOEINFUHREN			NET IMPORTS				IMPORTATIONS NETTES		
88695	1867	35306	10584	14274	8998	16989	-47530	-147070	1997 01-12
89972*	1973	36779	11424*	15967	10931	17601	-46646	-140173	1998 01-12
7897	168	2389	953	1262	987	1335	-4923	-11049	1997 10
8322	151	2829	892	859	639	2043	-4100	-11991	1997 11
8834	177	3276	911	1464	1067	1153	-4459	-12994	1997 12
7988	167	3198	953	1246	1134	2142	-4279	-13505	1998 01
7964	179	3400	940	1429	1148	1528	-3942	-10439	1998 10
7581	163	2750	976	1448	741	1452	-4663	-11465	1998 11
7458*	197	2212	838*	926	703	1320	-3922	-12025	1998 12
7458*	162	2220*	848*	1673	1258	1636	-4304	-11135	1999 01
7988	167	3198	953	1246	1134	2142	-4279	-13505	1998 01 - 01
7458*	162	2220*	848*	1673	1258	1636	-4304	-11135	1999 01 - 01
-6.6*	-3.0	-30.6*	-11.0*	34.3	10.9	-23.6	0.6	-17.6	1999 / 1998 %
MINERALOELERZEUGNISSE NETTOERZEUGUNG IN DEN RAFFINERIEN			PETROLEUM PRODUCTS NET PRODUCTION IN REFINERIES				PRODUITS PETROLIERS PRODUCT. NETTE DANS LES RAFFINERIES		
ALLE MINERALOELERZEUGNISSE			ALL PETROLEUM PRODUCTS				TOUS PRODUITS PETROLIERS		
87844		75655	9347	12358	10949	19855	89957	14560	1997 01-12
90612*		76903	9257*	13277	11910	20514	86687	13786	1998 01-12
7998		6449	852	1102	786	1729	7489	1071	1997 10
7896		5633	779	1081	962	1765	7679	1250	1997 11
7925		6497	861	901	1001	1826	7585	1328	1997 12
7800		6704	730	1019	1007	1797	7012	1208	1998 01
8080		6362	757	1184	1026	1791	7452	940	1998 10
7970		6547	830	1106	992	1833	7156	1121	1998 11
7900*		6607	850*	1105	1028	1863	7366	1309	1998 12
7900*		6600*	850*	779	1002	1817	7313	1296	1999 01
7800		6704	730	1019	1007	1797	7012	1208	1998 01 - 01
7900*		6600*	850*	779	1002	1817	7313	1296	1999 01 - 01
1.3*		-1.6*	16.4*	-23.6	-0.5	1.1	4.3	7.3	1999 / 1998 %
RAFFINERIEGAS			REFINERY GAS				GAZ DE RAFFINERIE		
255		1125	-2	-	53		139	61	1997 01-12
220*		1150	-	-	34		200	70	1998 01-12
23		106	-1	-	4		13	-	1997 10
24		89	-	-	4		14	-	1997 11
28		92	-1	-	6		20	61	1997 12
14		103	-	-	4		13	-	1998 01
27		88	-	-	3		15	7	1998 10
15		96	-	-	3		25	7	1998 11
12*		86	-	-	3		16	8	1998 12
12*		80*	-	-	3		20	8	1999 01
14		103	-	-	4		13	-	1998 01 - 01
12*		80*	-	-	3		20	8	1999 01 - 01
-14.3*		-22.3*	-	-	-25.0		53.8	-	1999 / 1998 %
FLUESSIGGAS			LPG				GPL		
2257		3835	37	377	294	270	1538	357	1997 01-12
2220*		3675	31*	402	346	292	1567	327	1998 01-12
200		295	5	34	22	15	110	21	1997 10
196		274	-1	33	22	17	129	27	1997 11
208		309	6	20	21	19	131	26	1997 12
198		314	3	37	33	19	120	27	1998 01
171		266	3	33	23	15	123	25	1998 10
202		303	4	34	24	20	131	22	1998 11
200*		328	5*	34	15	17	150	27	1998 12
200*		320*	5*	23	13	24	162	30	1999 01
198		314	3	37	33	19	120	27	1998 01 - 01
200*		320*	5*	23	13	24	162	30	1999 01 - 01
1.0*		1.9*	66.7*	-37.8	-60.6	26.3	35.0	11.1	1999 / 1998 %

	EU-15	EUR-11	B	DK	D	EL	E	F	IRL
MINERALOELERZEUGNISSE	PETROLEUM PRODUCTS								
NETTOERZEUGUNG IN DEN RAFFINERIEEN	NET PRODUCTION IN REFINERIES								
1000 T	1000 T								
MOTORENBENZIN	MOTOR SPIRIT						ESSENCES MOTEUR		
1997 01-12	139995	101014	6102	2567	24642	3583	9235	17171	455
1998 01-12	143514*	105728*	6432	2230	26290	3827*	9930	18137	469
1997 10	12013	8653	560	190	2169	244	776	1303	43
1997 11	11747	8417	541	216	2088	262	739	1410	31
1997 12	12364	8936	539	231	2230	309	805	1503	34
1998 01	12358	9040	549	229	2242	304	837	1452	38
1998 10	12513*	9232	568	161	2361	345*	835	1516	39
1998 11	11817*	8682	523	179	2149	345*	761	1367	40
1998 12	12118*	8849*	520	212	2210	340*	789	1490	39
1999 01	12157*	8931*	520*	203	2369	340*	784	1465	37
1998 01 - 01	12358	9040	549	229	2242	304	837	1452	38
1999 01 - 01	12157*	8931*	520*	203	2369	340*	784	1465	37
1999 / 1998 %	-1.6*	-1.2*	-5.3*	-11.4	5.7	11.8*	-6.3	0.9	-2.6
PETROLEUM UND FLUGTURBINENKRAFTSTOFFE	KEROSENE AND JET FUELS						PETROLE LAMPANT ET CARBUREACTEURS		
1997 01-12	43029	28799	1759	433	3625	1959	4074	6707	225
1998 01-12	42670*	28945*	2192	378	3698	1829*	3919	6769	212
1997 10	3476	2343	160	29	303	172	360	555	23
1997 11	3363	2149	148	30	273	160	329	516	25
1997 12	3524	2374	134	25	305	167	356	537	32
1998 01	3408	2306	153	34	285	136	321	514	21
1998 10	3771*	2582	186	16	313	145*	328	617	20
1998 11	3450*	2297	170	33	259	150*	353	500	23
1998 12	3552*	2390*	204	41	307	140*	333	500	25
1999 01	3625*	2444*	200*	33	339	140*	361	538	30
1998 01 - 01	3408	2306	153	34	285	136	321	514	21
1999 01 - 01	3625*	2444*	200*	33	339	140*	361	538	30
1999 / 1998 %	6.4*	6.0*	30.7*	-3.0	18.9	2.9*	12.5	4.7	42.9
ROHBEZIN	NAPHTHAS						NAPHTAS		
1997 01-12	40428	35099	1408	66	8697	957	2694	5744	94
1998 01-12	39865*	34992*	1524	12	9574	909*	2940	5392	122
1997 10	3377	2981	164	-	796	82	206	548	11
1997 11	3507	3029	119	-	803	80	221	550	9
1997 12	3883	3404	204	-	774	78	347	578	9
1998 01	3634	3254	125	-	839	79	277	530	12
1998 10	3089*	2648	113	-	808	75*	234	384	11
1998 11	3320*	2880	161	-	714	75*	252	462	12
1998 12	3540*	3100*	207	-	891	80*	287	449	11
1999 01	3485*	3016*	200*	-	892	80*	290	414	12
1998 01 - 01	3634	3254	125	-	839	79	277	530	12
1999 01 - 01	3485*	3016*	200*	-	892	80*	290	414	12
1999 / 1998 %	-4.1*	-7.3*	60.0*	-	6.3	1.3*	4.7	-21.9	-
DIESELKRAFTST. UND DESTILLATHEIZOEL	GAS/ DIESEL OIL						GASOIL ET FUEL-OIL FLUIDE		
1997 01-12	225289	180132	12503	3692	45408	5070	18532	35112	999
1998 01-12	232755*	188670*	12426	3406	47753	5299*	19969	35977	1124
1997 10	19097	15389	1130	247	3752	447	1522	2883	89
1997 11	19324	15532	1070	344	3779	421	1749	3084	83
1997 12	20598	16476	1097	360	4174	553	1808	3291	87
1998 01	19981	16239	1079	305	4108	494	1738	3219	92
1998 10	19672*	16033	1073	194	4136	450*	1658	3019	97
1998 11	19353*	15679	1082	287	3687	445*	1674	2845	94
1998 12	20698*	16801*	1118	334	4163	445*	2005	3068	87
1999 01	20143*	16282*	1110*	330	3983	445*	1857	2947	91
1998 01 - 01	19981	16239	1079	305	4108	494	1738	3219	92
1999 01 - 01	20143*	16282*	1110*	330	3983	445*	1857	2947	91
1999 / 1998 %	0.8*	0.3*	2.9*	8.2	-3.1	-9.9*	6.8	-8.5	-1.1
RUECKSTANDSHEIZOEL	RESIDUAL FUEL OIL						FUEL-OIL RESIDUEL		
1997 01-12	100180	74153	6787	1709	10543	6789	11603	9305	1005
1998 01-12	106148*	81304*	7415	1573	11750	6730*	12974	11146	1082
1997 10	8725	6617	620	118	778	507	1083	850	94
1997 11	8640	6473	539	138	945	494	1060	822	93
1997 12	8915	6809	612	135	1038	564	1049	781	98
1998 01	9137	7042	674	146	1076	610	1077	873	97
1998 10	9371*	7273	651	103	1104	580*	951	974	96
1998 11	9123*	6935	649	144	922	580*	1150	899	93
1998 12	9321*	7119*	591	153	1110	570*	1217	1034	90
1999 01	8850*	6735*	590*	164	953	570*	1227	934	99
1998 01 - 01	9137	7042	674	146	1076	610	1077	873	97
1999 01 - 01	8850*	6735*	590*	164	953	570*	1227	934	99
1999 / 1998 %	-3.2*	-4.4*	-12.5*	12.3	-11.4	-6.6*	13.9	7.0	2.1

I ! L ! NL ! A ! P ! FIN ! S ! UK ! N !

MINERALOELERZEUGNISSE NETTOERZEUGUNG IN DEN RAFFINERIEEN 1000 T		PETROLEUM PRODUCTS NET PRODUCTION IN REFINERIES 1000 T					PRODUITS PETROLIERS PRODUCT. NETTE DANS LES RAFFINERIES 1000 T		
MOTORENBENZIN		MOTOR SPIRIT					ESSENCES MOTEUR		
20190	14161	2367	2848	3843	4572	28259	3423 !	1997 01-12	
20384*	14901	2143*	2821	4221	4338	27391	3215 !	1998 01-12	
1937	1145	203	239	278	415	2511	244 !	1997 10	
1754	1105	172	214	363	386	2466	296 !	1997 11	
1729	1244	255	218	379	409	2479	285 !	1997 12	
1914	1306	165	231	306	397	2388	282 !	1998 01	
1865	1257	183	242	366	373	2402	265 !	1998 10	
1717	1322	177	241	385	418	2193	287 !	1998 11	
1700*	1354	170*	223	354	419	2298	291 !	1998 12	
1700*	1350*	170*	226	310	376	2307	278 !	1999 01	
1914	1306	165	231	306	397	2388	282 !	1998 01 - 01	
1700*	1350*	170*	226	310	376	2307	278 !	1999 01 - 01	
-11.2*	3.4*	3.0*	-2.2	1.3	-5.3	-3.4	-1.4 !	1999 / 1998 %	
PETROLEUM UND FLUGTURBINENKRAFTSTOFFE		KEROSENES AND JET FUELS					PETROLE LAMPANT ET CARBUREACTEURS		
4180	6158	495	1019	557	161	11677	1127 !	1997 01-12	
4005*	6524	535*	1091	-	104	11414	880 !	1998 01-12	
345	472	49	76	-	-	932	67 !	1997 10	
307	426	37	88	-	10	1014	94 !	1997 11	
329	541	34	62	44	9	949	101 !	1997 12	
312	582	38	80	-	10	922	91 !	1998 01	
368	612	43	95	-	11	1017	73 !	1998 10	
330	530	42	90	-	6	964	79 !	1998 11	
300*	590	45*	86	-	-	981	63 !	1998 12	
300*	585*	45*	46	-	-	1008	91 !	1999 01	
312	582	38	80	-	10	922	91 !	1998 01 - 01	
300*	585*	45*	46	-	-	1008	91 !	1999 01 - 01	
-3.9*	0.5*	18.4*	-42.5	-	-100.0	9.3	-	1999 / 1998 %	
ROHBENZIN		NAPHTHAS					NAPHTAS		
3887	11322		909	344	1453	2853	567 !	1997 01-12	
4393*	9820		899	328	1613	2339	693 !	1998 01-12	
277	870		81	28	134	180	64 !	1997 10	
421	801		81	24	156	242	39 !	1997 11	
370	983		104	35	152	249	78 !	1997 12	
316	1047		61	47	112	189	58 !	1998 01	
346	638		84	30	158	208	49 !	1998 10	
368	813		69	29	156	209	64 !	1998 11	
360*	784		74	37	152	208	75 !	1998 12	
360*	780*		51	17	181	208	58 !	1999 01	
316	1047		61	47	112	189	58 !	1998 01 - 01	
360*	780*		51	17	181	208	58 !	1999 01 - 01	
13.9*	-25.5*		-16.4	-63.8	61.6	10.1	-	1999 / 1998 %	
DIESELKRAFTST. UND DESTILLATHEIZOELE		GAS/ DIESEL OIL					GASOIL ET FUEL-OIL FLUIDE		
34328	21267	3793	3932	4258	7617	28778	7069 !	1997 01-12	
36449*	21393	3944*	4355	5280	7509	27871	6538 !	1998 01-12	
3156	1789	348	368	352	670	2344	499 !	1997 10	
3084	1567	336	358	422	689	2338	655 !	1997 11	
3222	1744	357	308	388	722	2487	611 !	1997 12	
3043	1856	318	322	464	708	2235	595 !	1998 01	
3120	1750	341	359	480	646	2349	420 !	1998 10	
3374	1772	346	362	443	674	2268	518 !	1998 11	
3300*	1848	360*	370	482	710	2408	649 !	1998 12	
3300*	1840*	360*	254	540	720	2366	658 !	1999 01	
3043	1856	318	322	464	708	2235	595 !	1998 01 - 01	
3300*	1840*	360*	254	540	720	2366	658 !	1999 01 - 01	
8.4*	-0.9*	13.2*	-21.1	16.4	1.7	5.9	10.6 !	1999 / 1998 %	
RUECKSTANDSHEIZOELE		RESIDUAL FUEL OIL					FUEL-OIL RESIDUEL		
16997	12571	1458	2807	1077	5782	11747	1766 !	1997 01-12	
17151*	14129	1278*	3062	1317	5471	11070	1872 !	1998 01-12	
1476	1234	127	277	78	495	988	161 !	1997 10	
1601	903	129	268	113	507	1028	122 !	1997 11	
1616	1224	114	159	118	515	892	144 !	1997 12	
1644	1087	132	262	120	519	820	138 !	1998 01	
1615	1397	61	312	112	474	941	83 !	1998 10	
1477	1226	167	261	91	489	975	138 !	1998 11	
1400*	1189	90*	267	131	511	968	181 !	1998 12	
1400*	1180*	90*	156	106	453	928	153 !	1999 01	
1644	1087	132	262	120	519	820	138 !	1998 01 - 01	
1400*	1180*	90*	156	106	453	928	153 !	1999 01 - 01	
-14.9*	8.6*	-31.8*	-40.5	-11.7	-12.7	13.2	10.9 !	1999 / 1998 %	

	EU-15	EUR-11	B	DK	D	EL	E	F	IRL	
MINERALOELERZEUGNISSE										
NETTOERZEUGUNG IN DEN RAFFINERIEEN			PETROLEUM PRODUCTS					PRODUITS PETROLIERS		
1000 T			NET PRODUCTION IN REFINERIES					PRODUCT. NETTE DANS LES RAFFINERIES		
			1000 T					1000 T		
VERSCHIEDENE ERZEUGNISSE			SUNDRY PRODUCTS					PRODUITS PETROLIERS DIVERS		
1996 01-12	43949	37405	5339	-	7979	558	5068	7017	-27	
1997 01-12	43605	38641	5939	-	7966	599	5342	6247	21	
1997 10	4200	3754	486	-	894	95	520	560	-	
1997 11	3761	3275	465	-	805	95	375	488	6	
1997 12	3340	2982	539	-	566	34	483	473	2	
1998 01	2869	2542	360	-	475	32	449	349	8	
1998 10	:	3677	527	-	879	:	598	555	-1	
1998 11	:	3384	462	-	687	:	636	467	-	
1998 12	:	:	455	-	592	:	467	363	3	
1999 01	:	:	450*	-	519	:	380	374	3	
1998 01 - 01	2869	2542	360	-	475	32	449	349	8	
1999 01 - 01	:	:	450*	-	519	:	380	374	3	
1999 / 1998 %	:	:	25.0*	-	9.3	:	-15.4	7.2	-62.5	
DARUNTER PETROLKOKS			AMONG WHICH PETROLEUM COKE					DONT COKE DE PETROLE		
1996 01-12	2176	2176			1057	-	566			
1997 01-12	2390	2390			1077	-	654			
1997 11	201	201			86	-	54			
1997 12	185	185			68	-	64			
1998 01	180	180			92	-	68			
1998 02	161	161			91	-	60			
1998 11	:	145			70	:	58			
1998 12	:	:			103	:	74			
1999 01	:	:			98	:	59			
1999 02	:	:			94	:	58			
1998 01 - 02	341	341			183	-	128			
1999 01 - 02	:	:			192	:	117			
1999 / 1998 %	:	:			4.9	:	-8.6			
ALLE MINERALOELERZEUGNISSE			ALL PETROLEUM PRODUCTS					TOUS PRODUITS PETROLIERS		
1000 T			1000 T					1000 T		
BRUTTOINLANDSVERBRAUCH			GROSS INLAND CONSUMPTION					CONSUMMATION INTERIEURE BRUTE		
1997 01-12	-68089	-36661	-13348	-43	27875	-5417	-736	-3037	3002	
1998 01-12	-69963*	-44482*	-13625	695	21972	-5340*	-1615	-1083	3688	
1997 10	-4855	-1545	-1147	120	1990	-472	221	1027	289	
1997 11	-5766	-4138	-1286	-7	1859	-34	-47	-1198	391	
1997 12	-7046	-3964	-1050	5	1341	-487	-242	-500	178	
1998 01	-7169	-5607	-921	-120	1290	-415	-355	-330	331	
1998 10	-7443*	-5425	-2271	277	1205	-470*	78	-501	342	
1998 11	-2193*	-442	-1061	43	2502	-470*	-87	1903	348	
1998 12	-3544*	-1557*	-421	123	2055	-227*	446	-36	333	
1999 01	-9171*	-6881*	-1126*	-91	396	-227*	-73	-2745	348	
1998 01 - 01	-7169	-5607	-921	-120	1290	-415	-355	-330	331	
1999 01 - 01	-9171*	-6881*	-1126*	-91	396	-227*	-73	-2745	348	
1999 / 1998 %	27.9*	22.7*	22.3*	-24.2	-69.3	-45.3*	-79.4	731.8	5.1	
BESTAENDE AM ENDE EINES ZEITRAUMS			STOCKS END OF PERIOD					STOCKS - FIN DE PERIODE		
1997 12	94757	77766	3170	2594	22224	2286	8968	14327	1010	
1998 12	98396*	80221*	2954	2882	22846	2400*	9740	14179	980	
1997 10	91881	74763	3138	2647	21054	2208	8846	12620	999	
1997 11	93308	76632	3318	2591	21333	2092	9020	14169	810	
1997 12	94757	77766	3170	2594	22224	2286	8968	14327	1010	
1998 01	96792	80108	3240	2668	22479	2284	9325	14487	960	
1998 10	102328*	84212	3934	2996	23184	2400*	9684	15133	981	
1998 11	99486*	81952	3671	2947	22579	2400*	9770	14339	994	
1998 12	98396*	80221*	2954	2882	22846	2400*	9740	14179	980	
1999 01	101880*	83325*	2950*	3007	23785	2400*	10043	16830	965	
GESAMTEINFUHREN			TOTAL IMPORTS					IMPORTATIONS TOTALES		
1997 01-12	190401	167129	13073	5289	49402	3401	13509	18390	4710	
1998 01-12	188884*	163366*	13755	5539	44519	2679*	15576	15129	5133	
1997 10	16386	14466	1139	444	4076	218	1290	1448	452	
1997 11	16204	13950	1011	428	3861	446	1199	1863	330	
1997 12	16901	14421	1138	452	3938	464	1165	1309	507	
1998 01	15747	13448	1306	451	3514	240	1222	1156	407	
1998 10	16555*	14474	1131	510	3723	160*	1449	1618	499	
1998 11	15698*	13648	1077	370	3760	160*	1331	1793	479	
1998 12	15318*	12788*	1252	417	4067	160*	1555	577	428	
1999 01	12958*	11100*	1250*	418	3160	160*	1412	-	463	
1998 01 - 01	15747	13448	1306	451	3514	240	1222	1156	407	
1999 01 - 01	12958*	11100*	1250*	418	3160	160*	1412	-	463	
1999 / 1998 %	-17.7*	-17.5*	-4.3*	-7.3	-10.1	-33.3*	15.5	-100.0	13.8	

I	L	NL	A	P	FIN	S	UK	N	

MINERALOELERZEUGNISSE NETTOERZEUGUNG IN DEN RAFFINERIEEN 1000 T			PETROLEUM PRODUCTS NET PRODUCTION IN REFINERIES 1000 T				PRODUITS PETROLIERS PRODUCT. NETTE DANS LES RAFFINERIES 1000 T		
VERSCHIEDENE ERZEUGNISSE			SUNDRY PRODUCTS				PRODUITS PETROLIERS DIVERS		
5150		4965	1087	426	401	1102	4884	189	1996 01-12
5750		5196	1199	458	523	-	4365	190	1997 01-12
584		538	121	27	24	-	351	15	1997 10
509		468	106	39	14	-	391	17	1997 11
423		360	96	30	10	-	324	22	1997 12
359		409	74	26	33	32	263	18	1998 01
568		354	126	59	12	114	344	18	1998 10
487		485	94	49	17	70	339	6	1998 11
:		428	:	51	6	54	273	15	1998 12
:		420*	:	23	13	63	255	20	1999 01
359		409	74	26	33	32	263	18	1998 01 - 01
:		420*	:	23	13	63	255	20	1999 01 - 01
:		2.7*	:	-11.5	-60.6	96.9	-3.1	11.1	1999 / 1998 %
DARUNTER PETROLKOKS			AMONG WHICH PETROLEUM COKE				DONT COKE DE PETROLE		
553		-	-	-	-	-	-	189	1996 01-12
649		-	-	-	10	-	-	190	1997 01-12
61		-	-	-	-	-	-	17	1997 11
53		-	-	-	-	-	-	22	1997 12
20		-	-	-	-	-	-		1998 01
10		-	-	-	-	-	-	19	1998 02
17		-	-	-	-	-	-	6	1998 11
:		:	:	:	:	:	:	15	1998 12
:		:	:	:	:	:	:	20	1999 01
:		:	:	:	:	:	:		1999 02
30		-	-	-	-	-	-	19	1998 01 - 02
:		:	:	:	:	:	:		1999 01 - 02
:		:	:	:	:	:	:		1999 / 1998 %
ALLE MINERALOELERZEUGNISSE 1000 T			ALL PETROLEUM PRODUCTS 1000 T				TOUS PRODUITS PETROLIERS 1000 T		
BRUTTOINLANDSVERBRAUCH			GROSS INLAND CONSUMPTION				CONSUMMATION INTERIEURE BRUTE		
-369	1875	-54460	1960	442	135	-4839	-21129	-6865	1997 01-12
-4899*	1938	-53132	2464*	1118	-1308	-4407	-16429	-6087	1998 01-12
-22	174	-4561	172	129	183	-454	-2504	-647	1997 10
-256	151	-3852	152	-119	67	-525	-1062	-413	1997 11
462	176	-4598	105	164	-	-536	-2064	-437	1997 12
-584	157	-4878	71	-84	-304	54	-1081	-612	1998 01
-790	154	-3774	256	77	-201	-362	-1463	-411	1998 10
109	174	-4628	165	56	77	-316	-1008	-317	1998 11
-664*	179	-3811	396*	185	-219	-339	-1544	-641	1998 12
-670*	162	-4414*	100*	422	719	-438	-1534	-778	1999 01
-584	157	-4878	71	-84	-304	54	-1081	-612	1998 01 - 01
-670*	162	-4414*	100*	422	719	-438	-1534	-778	1999 01 - 01
14.7*	3.2	-9.5*	40.8*	-602.4	-336.5	-911.1	41.9	27.1	1999 / 1998 %
BESTAENDE AM ENDE EINES ZEITRAUMS			STOCKS END OF PERIOD				STOCKS - FIN DE PERIODE		
14121	99	8340	1608	1892	2007	4549	7562	1492	1997 12
15190*	134	8346	1500*	2152	2200	5359	7534	1349	1998 12
13993	98	8399	1608	1900	2108	4305	7958	1426	1997 10
14362	98	7901	1608	2006	2007	4553	7440	1538	1997 11
14121	99	8340	1608	1892	2007	4549	7562	1492	1997 12
14842	109	8607	1708	2077	2274	4170	7562	1561	1998 01
15947	127	8950	1764	2149	2359	5370	7350	1347	1998 10
15196	116	8975	1806	2229	2277	5296	6891	1371	1998 11
15190*	134	8346	1500*	2152	2200	5359	7534	1349	1998 12
15190*	134	8340*	1500*	2000	1588	5352	7796	1533	1999 01
GESAMTEINFUHREN			TOTAL IMPORTS				IMPORTATIONS TOTALES		
22195	1872	34526	3061	2616	3775	6254	8328	3615	1997 01-12
21269*	1984	35032	3812*	3635	3522	6453	10847	3563	1998 01-12
1790	169	2979	265	282	576	526	732	419	1997 10
2095	152	2623	244	220	352	579	801	338	1997 11
2254	178	3180	218	200	334	735	829	304	1997 12
2084	168	2795	265	239	292	559	1049	375	1998 01
1401	180	3399	325	393	356	491	920	336	1998 10
1480	164	2662	337	262	303	575	945	278	1998 11
1400*	198	2396	200*	352	363	589	1364	245	1998 12
1400*	164	2390*	200*	349	312	544	736	203	1999 01
2084	168	2795	265	239	292	559	1049	375	1998 01 - 01
1400*	164	2390*	200*	349	312	544	736	203	1999 01 - 01
-32.8*	-2.4	-14.5*	-24.5*	46.0	6.8	-2.7	-29.8	-45.9	1999 / 1998 %

	EU-15	EUR-11	B	DK	D	EL	E	F	IRL	
ALLE MINERALOELERZEUGNISSE 1000 T			ALL PETROLEUM PRODUCTS 1000 T					TOUS PRODUITS PETROLIERS 1000 T		
INNERGEMEINSCHAFTLICHE EINFUHREN (EU-15)			INTRA-COMMUNITY IMPORTS (EU-15)					IMPORT. INTRA-COMMUNAUTAIRES (EU-15)		
1996 01-12	105413	95236	11519	2436	38300	841	4099	10419	4547	
1997 01-12	109279	97932	11125	2771	40641	704	5253	8959	4710	
1997 10	9402	8470	1002	244	3176	20	458	748	452	
1997 11	8551	7494	835	256	3079	85	443	919	330	
1997 12	9497	8159	1065	284	3153	83	429	710	507	
1998 01	7716	6594	2021	276	2896	65	469	847	-	
1998 10	:	8978	939	168	3069	:	604	917	499	
1998 11	:	8071	901	169	3213	:	675	1093	479	
1998 12	:	:	1097	151	3429	:	711	223	428	
1999 01	:	:	1090*	135	2682	:	615	868	463	
1998 01 - 01	7716	6594	1021	276	2896	65	469	847	-	
1999 01 - 01	:	:	1090*	135	2682	:	615	868	463	
EINFUHREN AUS DEN NIEDERLANDEN			IMPORTS FROM THE NETHERLANDS					IMPORTATIONS EN PROVENANCE DES PAYS-BAS		
1996 01-12	38808	37886	8971	195	24402	9	61	2648	-	
1997 01-12	38817	37813	8555	124	26004	1	250	1730	-	
1997 10	3271	3172	817	7	2143	-	-	77	-	
1997 11	3118	3033	657	4	2143	-	12	148	-	
1997 12	3384	3219	839	-	2063	1	8	108	-	
1998 01	3283	3211	808	-	2063	-	5	150	-	
1998 10	:	3269	782	2	2118	:	46	203	-	
1998 11	:	3074	783	-	2127	:	61	81	-	
1998 12	:	:	829	-	2346	:	16	40	-	
1999 01	:	:	820*	-	1894	:	30	192	-	
1998 01 - 01	3283	3211	808	-	2063	-	5	150	-	
1999 01 - 01	:	:	820*	-	1894	:	30	192	-	
EINFUHREN AUS SCHWEDEN			IMPORTS FROM SWEDEN					IMPORTATIONS EN PROVENANCE DE SUEDE		
1996 01-12	6546	4236	113	1581	2465	-	4	99	-	
1997 01-12	6155	3499	43	2150	1594	-	20	131	-	
1997 10	408	179	4	201	57	-	-	3	-	
1997 11	481	235	4	204	94	-	-	5	-	
1997 12	617	314	8	226	98	-	-	5	-	
1998 01	526	292	4	221	144	-	-	5	-	
1998 10	401	241	-	136	89	-	-	3	-	
1998 11	523	325	-	134	189	-	-	-	-	
1998 12	:	:	-	119	163	-	-	22	-	
1999 01	:	:	-	101	117	-	21	-	-	
1998 01 - 01	526	292	4	221	144	-	-	5	-	
1999 01 - 01	:	:	-	101	117	-	21	-	-	
EINFUHREN AUS DEM VEREINIG. KOENIGREICH			IMPORTS FROM THE UNITED KINGDOM					IMPORTATIONS EN PROV. DU ROYAUME-UNI		
1996 01-12	18817	17886	1049	246	2031	4	816	2878	4547	
1997 01-12	20749	19739	1266	232	2666	12	706	2619	4710	
1997 10	1942	1844	63	21	210	-	21	241	452	
1997 11	1532	1475	63	19	177	-	49	294	330	
1997 12	1625	1492	105	21	87	2	71	165	507	
1998 01	775	741	68	10	72	-	58	265	-	
1998 10	:	1672	74	15	76	:	72	188	499	
1998 11	:	1107	65	17	68	:	126	162	479	
1998 12	:	:	183	20	152	:	234	72	428	
1999 01	:	:	180*	15	53	:	130	367	463	
1998 01 - 01	775	741	68	10	72	-	58	265	-	
1999 01 - 01	:	:	180*	15	53	:	130	367	463	
AUSSERGEMEINSCHAFTLICHE EINFUHREN (EU-15)			EXTRA-COMMUNITY IMPORTS (EU-15)					IMPORT. EXTRA-COMMUNAUTAIRES (EU-15)		
1996 01-12	89133	72559	2379	3099	7642	2761	7012	12608	-2	
1997 01-12	81122	69197	1948	2518	8761	2697	8256	9431	-	
1997 10	6984	5996	137	200	900	198	832	700	-	
1997 11	7653	6456	176	172	782	361	756	944	-	
1997 12	7404	6262	73	168	785	381	736	599	-	
1998 01	8031	6854	285	175	618	175	753	309	407	
1998 10	:	5496	192	342	654	:	845	701	-	
1998 11	:	5577	176	201	547	:	656	700	-	
1998 12	:	:	155	266	638	:	844	354	-	
1999 01	:	:	160*	283	478	:	797	-868	-	
1998 01 - 01	8031	6854	285	175	618	175	753	309	407	
1999 01 - 01	:	:	160*	283	478	:	797	-868	-	
1999 / 1998 %	:	:	-43.9*	61.7	-22.7	:	5.8	-380.9	-100.0	

I | L | NL | A | P | FIN | S | UK | N

ALLE MINERALOELERZEUGNISSE 1000 T			ALL PETROLEUM PRODUCTS 1000 T				TOUS PRODUITS PETROLIERS 1000 T		
INNERGEMEINSCHAFTLICHE EINFUHREN (EU-15)			INTRA-COMMUNITY IMPORTS (EU-15)				IMPORT. INTRA-COMMUNAUTAIRES (EU-15)		
10326	1833	10900	315	2154	824	3477	3423	2658 ! 1996 01-12	
9105	1877	13039	218	2232	773	4523	3349	2844 ! 1997 01-12	
921	168	1152	-	264	129	385	283	349 ! 1997 10	
751	152	753	-	152	80	427	289	248 ! 1997 11	
1067	177	821	-	190	40	545	426	252 ! 1997 12	
895	-	-	175	198	93	343	438	241 ! 1998 01	
649	180	1475	229	307	110	282	312	261 ! 1998 10	
444	164	580	220	223	79	359	317	207 ! 1998 11	
:	198	1507	:	283	90	444	711	222 ! 1998 12	
:	164	1500*	:	316	120	375	286	164 ! 1999 01	
895	-	-	175	198	93	343	438	241 ! 1998 01 - 01	
:	164	1500*	:	316	120	375	286	164 ! 1999 01 - 01	
EINFUHREN AUS DEN NIEDERLANDEN			IMPORTS FROM THE NETHERLANDS				IMPORTATIONS EN PROVENANCE DES PAYS-BAS		
1234	148		17	394	11	90	628	66 ! 1996 01-12	
845	133		2	202	92	175	704	82 ! 1997 01-12	
74	6		-	12	43	5	87	17 ! 1997 10	
55	13		-	3	2	19	62	1 ! 1997 11	
170	13		-	18	-	32	132	1 ! 1997 12	
175	-		4	-	6	-	72	1 ! 1998 01	
47	17		2	51	3	5	70	11 ! 1998 10	
-	13		2	2	5	-	44	7 ! 1998 11	
:	15		:	28	3	-	125	5 ! 1998 12	
:	12		:	30	4	-	17	4 ! 1999 01	
175	-		4	-	6	-	72	1 ! 1998 01 - 01	
:	12		:	30	4	-	17	4 ! 1999 01 - 01	
EINFUHREN AUS SCHWEDEN			IMPORTS FROM SWEDEN				IMPORTATIONS EN PROVENANCE DE SUEDE		
904		312		35	304		729	1189 ! 1996 01-12	
781		539		9	382		506	1416 ! 1997 01-12	
21		30		-	64		28	146 ! 1997 10	
71		20		-	41		42	107 ! 1997 11	
137		42		-	24		77	137 ! 1997 12	
105		-		-	34		13	69 ! 1998 01	
23		64		-	62		24	100 ! 1998 10	
57		20		23	36		64	104 ! 1998 11	
:		102		5	60		34	85 ! 1998 12	
:		100*		4	91		46	55 ! 1999 01	
105		-		-	34		13	69 ! 1998 01 - 01	
:		100*		4	91		46	55 ! 1999 01 - 01	
EINFUHREN AUS DEM VEREINIG. KOENIGREICH			IMPORTS FROM THE UNITED KINGDOM				IMPORTATIONS EN PROV. DU ROYAUME-UNI		
3363	-	2536	-	577	89	681		583 ! 1996 01-12	
3217	-	3613	-	860	82	766		396 ! 1997 01-12	
430	-	244	-	183	-	77		63 ! 1997 10	
321	-	144	-	79	18	38		15 ! 1997 11	
299	-	200	-	56	2	110		11 ! 1997 12	
188	-	-	-	76	14	24		46 ! 1998 01	
302		339		105	17	4		78 ! 1998 10	
92		-		99	16	27		45 ! 1998 11	
:		271	:	99	25	25		50 ! 1998 12	
:		270*	:	140	8	46		34 ! 1999 01	
188		-		76	14	24		46 ! 1998 01 - 01	
:		270*	:	140	8	46		34 ! 1999 01 - 01	
AUSSERGEMEINSCHAFTLICHE EINFUHREN (EU-15)			EXTRA-COMMUNITY IMPORTS (EU-15)				IMPORT. EXTRA-COMMUNAUTAIRES (EU-15)		
15489	-9	20068	2867	921	3584	5410	5304	642 ! 1996 01-12	
13090	-5	21487	2843	384	3002	1731	4979	771 ! 1997 01-12	
869	1	1827	265	18	447	141	449	70 ! 1997 10	
1344	-	1870	244	68	272	152	512	90 ! 1997 11	
1187	1	2359	218	10	294	190	403	52 ! 1997 12	
1189	168	2795	90	41	199	216	611	134 ! 1998 01	
752	-	1924	96	86	246	209	608	75 ! 1998 10	
1036	-	2082	117	39	224	216	628	71 ! 1998 11	
:	-	889	:	69	273	145	653	23 ! 1998 12	
:	-	890*	:	33	192	169	450	39 ! 1999 01	
1189	168	2795	90	41	199	216	611	134 ! 1998 01 - 01	
:	-	890*	:	33	192	169	450	39 ! 1999 01 - 01	
:	-100.0	-68.2*	:	-19.5	-3.5	-21.8	-26.4	-70.9 ! 1999 / 1998 %	

	EU-15	EUR-11	B	DK	D	EL	E	F	IRL	
ALLE MINERALOELERZEUGNISSE 1000 T			ALL PETROLEUM PRODUCTS 1000 T					TOUS PRODUITS PETROLIERS 1000 T		
EINFUHREN AUS NORWEGEN			IMPORTS FROM NORWAY					IMPORTATIONS EN PROVENANCE DE NORVEGE		
1996 01-12	7413	4804	585	551	1397	-		342	-	
1997 01-12	8106	5273	942	585	1629	96		423	-	
1997 10	711	439	78	32	131	-		16	-	
1997 11	627	456	95	25	179	-		8	-	
1997 12	723	434	36	41	184	16		46	-	
1998 01	623	366	79	31	136	-		37	-	
1998 10	614	277	46	86	76	5		14	-	
1998 11	642	454	96	59	133	37		21	-	
1998 12	:	:	103	39	101	56		49	-	
1999 01	:	:	100*	64	21	-		80	-	
1998 01 - 01	623	366	79	31	136	-		37	-	
1999 01 - 01	:	:	100*	64	21	-		80	-	
EINFUHREN AUS DEN USA			IMPORTS FROM THE USA					IMPORTATIONS EN PROVENANCE DES USA		
1996 01-12	7277	6622	425	176	862	297	2078	274	-	
1997 01-12	9653	8356	341	196	924	319	2896	340	-	
1997 10	893	817	22	5	67	70	291	30	-	
1997 11	948	834	19	25	93	31	317	69	-	
1997 12	616	542	23	4	39	8	187	78	-	
1998 01	766	577	19	32	41	3	219	57	-	
1998 10	:	675	21	-	50	:	214	6	-	
1998 11	:	437	24	6	45	:	195	7	-	
1998 12	:	:	7	26	66	:	189	11	-	
1999 01	:	:	7	6	49	:	169	5	-	
1998 01 - 01	766	577	19	32	41	3	219	57	-	
1999 01 - 01	:	:	7	6	49	:	169	5	-	
EINFUHREN AUS OPEC-LAENDERN			IMPORTS FROM OPEC					IMPORTATIONS EN PROVENANCE DE L'OPEP		
1996 01-12	17671	16341	288	30	1074	68	3148	2663		
1997 01-12	17057	15471	94	142	581	194	3486	2476		
1997 10	1249	1097	-	-	122	2	336	94		
1997 11	1422	1305	-	-	83	48	315	47		
1997 12	1330	1267	2	-	43	-	352	142		
1998 01	1207	1075	30	-	40	-	419	69		
1998 10	:	1343	28	86	18	:	360	282		
1998 11	:	1222	-	28	35	:	281	221		
1998 12	:	:	-	29	48	:	459	136		
1999 01	:	:	-	28	43	:	414	349		
1998 01 - 01	1207	1075	30	-	40	-	419	69		
1999 01 - 01	:	:	-	28	43	:	414	349		
EINFUHREN AUS ALGERIEN			IMPORTS FROM ALGERIA					IMPORTATIONS EN PROVENANCE DE L'ALGERIE		
1996 01-12	8502	8359	37	-	803	45	2696	1611		
1997 01-12	8011	7586	31	54	514	35	2341	1873		
1997 10	629	573	-	-	116	2	197	75		
1997 11	707	677	-	-	82	30	257	21		
1997 12	562	552	-	-	19	-	281	91		
1998 01	551	467	-	-	15	-	316	28		
1998 10	:	794	-	-	14	:	267	216		
1998 11	:	465	-	-	17	:	182	164		
1998 12	:	:	-	-	18	:	309	-		
1999 01	:	:	-	-	35	:	310	286		
1998 01 - 01	551	467	-	-	15	-	316	28		
1999 01 - 01	:	:	-	-	35	:	310	286		
EINFUHREN AUS LIBYEN			IMPORTS FROM LIBYA					IMPORTATIONS EN PROVENANCE DE LIBYE		
1996 01-12	4173	4064	243	-	268	20	408	528		
1997 01-12	5015	4414	61	-	42	59	992	372		
1997 10	304	280	-	-	-	-	96	-		
1997 11	257	218	-	-	-	12	28	-		
1997 12	359	334	-	-	24	-	56	13		
1998 01	346	298	30	-	3	-	55	-		
1998 10	:	338	28	-	-	:	84	63		
1998 11	:	457	-	-	18	:	65	40		
1998 12	:	:	-	-	30	:	110	86		
1999 01	:	:	-	-	5	:	84	25		
1998 01 - 01	346	298	30	-	3	-	55	-		
1999 01 - 01	:	:	-	-	5	:	84	25		

I L NL A P FIN S UK N									
ALLE MINERALOELERZEUGNISSE 1000 T			ALL PETROLEUM PRODUCTS 1000 T				TOUS PRODUITS PETROLIERS 1000 T		
EINFUHREN AUS NORWEGEN			IMPORTS FROM NORWAY				IMPORTATIONS EN PROVENANCE DE NORVEGE		
1210	848		60	362	1259	799		! 1996 01-12	
899	1146		47	91	758	1490		! 1997 01-12	
50	145		7	12	61	179		! 1997 10	
81	82		3	8	48	98		! 1997 11	
55	55		4	38	50	198		! 1997 12	
78	-		30	6	88	138		! 1998 01	
49	74		4	9	146	105		! 1998 10	
105	55		2	5	82	47		! 1998 11	
:	120		1	8	55	160		! 1998 12	
:	120*		3	34	57	81		! 1999 01	
78	-		30	6	88	138		! 1998 01 - 01	
:	120*		3	34	57	81		! 1999 01 - 01	
EINFUHREN AUS DEN USA			IMPORTS FROM THE USA				IMPORTATIONS EN PROVENANCE DES USA		
1715	1096		139	33	114	68		178 ! 1996 01-12	
1950	1737		35	133	25	757		207 ! 1997 01-12	
190	147		9	61	-	1		21 ! 1997 10	
226	102		4	4	-	58		29 ! 1997 11	
131	74		4	6	-	62		15 ! 1997 12	
173	-		9	59	-	154		! 1998 01	
150	184		44	6	-	8		13 ! 1998 10	
125	-		34	7	28	-		27 ! 1998 11	
:	96		7	4	-	10		13 ! 1998 12	
:	90*		5	-	-	-		10 ! 1999 01	
173	-		9	59	-	154		! 1998 01 - 01	
:	90*		5	-	-	-		10 ! 1999 01 - 01	
EINFUHREN AUS OPEC-LAENDERN			IMPORTS FROM OPEC				IMPORTATIONS EN PROVENANCE DE L'OPEP		
6321	2480	-	365	2	-	1232		71 ! 1996 01-12	
6183	2458	-	100	93	36	1214		146 ! 1997 01-12	
375	140	-	-	30	10	140		29 ! 1997 10	
627	177	-	27	29	-	69		29 ! 1997 11	
685	43	-	-	-	10	53		18 ! 1997 12	
517	-	-	-	-	24	108		1 ! 1998 01	
359	258	-	38	-	-	190		! 1998 10	
558	127	-	-	-	-	72		! 1998 11	
:	415	:	29	5	-	177		! 1998 12	
:	397*	:	25	-	-	151		! 1999 01	
517	-	-	-	-	24	108		1 ! 1998 01 - 01	
:	397*	:	25	-	-	151		! 1999 01 - 01	
EINFUHREN AUS ALGERIEN			IMPORTS FROM ALGERIA				IMPORTATIONS EN PROVENANCE DE L'ALGERIE		
2114	731	-	365	2	-	98		! 1996 01-12	
1723	922	-	89	93	36	300		58 ! 1997 01-12	
130	25	-	-	30	10	44		29 ! 1997 10	
241	20	-	27	29	-	-		29 ! 1997 11	
161	-	-	-	-	10	-		! 1997 12	
108	-	-	-	-	24	60		! 1998 01	
190	107	-	-	-	-	1		! 1998 10	
82	20	-	-	-	-	47		! 1998 11	
:	169	:	-	5	-	59		! 1998 12	
:	160*	:	25	-	-	-		! 1999 01	
108	-	-	-	-	24	60		! 1998 01 - 01	
:	160*	:	25	-	-	-		! 1999 01 - 01	
EINFUHREN AUS LIBYEN			IMPORTS FROM LIBYA				IMPORTATIONS EN PROVENANCE DE LIBYE		
2556	61	-	-	-	-	89		25 ! 1996 01-12	
2893	43	-	11	-	-	542		86 ! 1997 01-12	
184	-	-	-	-	-	24		! 1997 10	
190	-	-	-	-	-	27		! 1997 11	
241	-	-	-	-	-	25		18 ! 1997 12	
210	-	-	-	-	-	48		! 1998 01	
113	50	-	-	-	-	76		! 1998 10	
334	-	-	-	-	-	25		! 1998 11	
:	-	-	-	-	-	62		! 1998 12	
:	-	-	-	-	-	29		! 1999 01	
210	-	-	-	-	-	48		! 1998 01 - 01	
:	-	-	-	-	-	29		! 1999 01 - 01	

	EU-15	EUR-11	B	DK	D	EL	E	F	IRL	
ALLE MINERALOELERZEUGNISSE 1000 T			ALL PETROLEUM PRODUCTS 1000 T					TOUS PRODUITS PETROLIERS 1000 T		
EINFUHREN AUS KUWAIT			IMPORTS FROM KUWAIT					IMPORTATIONS EN PROVENANCE DU KOWEIT		
1996 01-12	1157	1157	-	-	-	-	-	-	55	
1997 01-12	1211	1103	-	88	-	-	-	-	-	
1997 10	106	106	-	-	-	-	-	-	-	
1997 11	127	107	-	-	-	-	-	-	-	
1997 12	-	-	-	-	-	-	-	-	-	
1998 01	-	-	-	-	-	-	-	-	-	
1998 10	:	70	-	86	-	:	-	-	-	
1998 11	:	107	-	4	-	:	-	-	-	
1998 12	:	:	-	-	-	:	-	-	-	
1999 01	:	:	-	-	-	:	-	-	-	
1998 01 - 01	-	-	-	-	-	-	-	-	-	
1999 01 - 01	:	:	-	-	-	:	-	-	-	
EINFUHREN AUS SAUDI-ARABIEN			IMPORTS FROM SAUDI ARABIA					IMPORT. EN PROVENANCE D'ARABIE SAOUDITE		
1996 01-12	798	679	2	-	3	3	-	331	-	
1997 01-12	880	732	2	-	13	56	24	206	-	
1997 10	111	82	-	-	6	-	2	19	-	
1997 11	107	79	-	-	1	6	6	26	-	
1997 12	111	83	2	-	-	-	2	17	-	
1998 01	126	126	-	-	-	-	35	39	-	
1998 10	:	27	-	-	4	:	9	-	-	
1998 11	:	12	-	-	-	:	4	-	-	
1998 12	:	:	-	-	-	:	6	50	-	
1999 01	:	:	-	-	3	:	2	36	-	
1998 01 - 01	126	126	-	-	-	-	35	39	-	
1999 01 - 01	:	:	-	-	3	:	2	36	-	
EINFUHREN AUS VENEZUELA			IMPORTS FROM VENEZUELA					IMPORTATIONS EN PROVENANCE DU VENEZUELA		
1996 01-12	1720	761	6	30	-	-	44	45	-	
1997 01-12	816	598	-	-	-	-	54	-	-	
1997 11	63	63	-	-	-	-	13	-	-	
1997 12	88	88	-	-	-	-	8	-	-	
1998 01	7	7	-	-	-	-	7	-	-	
1998 02	87	87	-	-	-	-	8	-	-	
1998 11	:	130	-	24	-	:	30	-	-	
1998 12	:	:	-	29	-	:	10	-	-	
1999 01	:	:	-	28	-	:	14	-	-	
1999 02	:	:	-	-	-	:	-	-	-	
1998 01 - 02	94	94	-	-	-	-	15	-	-	
1999 01 - 02	:	:	-	28	-	:	14	-	-	
EINFUHREN AUS DER GUS			IMPORTS FROM THE CIS					IMPORTATIONS EN PROVENANCE DE LA CEI		
1996 01-12	23860	20226	629	910	2648	1534	1234	2419	-	
1997 01-12	24218	20069	555	919	4146	1244	954	1278	-	
1997 10	2104	1802	31	97	471	36	113	105	-	
1997 11	1981	1332	61	74	315	220	68	124	-	
1997 12	2152	1744	99	100	411	151	92	192	-	
1998 01	1371	856	153	88	301	168	27	59	-	
1998 10	:	1707	17	148	396	:	151	119	-	
1998 11	:	1186	47	76	219	:	129	142	-	
1998 12	:	:	37	136	350	:	114	1	-	
1999 01	:	:	350*	101	302	:	164	-	-	
1998 01 - 01	1371	856	153	88	301	168	27	59	-	
1999 01 - 01	:	:	350*	101	302	:	164	-	-	
EINFUHREN AUS RUMAENIEN			IMPORTS FROM ROMANIA					IMPORTATIONS EN PROVENANCE DE ROUMANIE		
1996 01-12	364	120	-	-	10	244	-	-	-	
1997 01-12	180	130	8	-	73	50	2	26	-	
1997 11	2	2	-	-	-	-	2	-	-	
1997 12	-	-	-	-	-	-	-	-	-	
1998 01	-	-	-	-	-	-	-	-	-	
1998 02	-	-	-	-	-	-	-	-	-	
1998 11	:	-	-	-	-	:	-	-	-	
1998 12	:	-	-	-	-	:	-	-	-	
1999 01	:	-	-	-	-	:	-	-	-	
1999 02	:	-	-	-	-	:	-	-	-	
1998 01 - 02	-	-	-	-	-	-	-	-	-	
1999 01 - 02	:	-	-	-	-	:	-	-	-	

I		L		NL		A		P		FIN		S		UK		N	
ALLE MINERALOELERZEUGNISSE 1000 T				ALL PETROLEUM PRODUCTS 1000 T				TOUS PRODUITS PETROLIERS 1000 T									
EINFUHREN AUS KUWAIT				IMPORTS FROM KUWAIT				IMPORTATIONS EN PROVENANCE DU KOWEIT									
-		1102		-		-		-		-		!	1996 01-12				
-		1103		-		-		-		20		!	1997 01-12				
-		106		-		-		-		-		!	1997 10				
-		107		-		-		-		20		!	1997 11				
-		-		-		-		-		-		!	1997 12				
-		-		-		-		-		-		!	1998 01				
-		70		-		-		-		25		!	1998 10				
-		107		-		-		-		-		!	1998 11				
:		147		-		-		-		-		!	1998 12				
:		140*		-		-		-		-		!	1999 01				
-		-		-		-		-		-		!	1998 01 - 01				
:		140*		-		-		-		-		!	1999 01 - 01				
EINFUHREN AUS SAUDI-ARABIEN				IMPORTS FROM SAUDI ARABIA				IMPORT. EN PROVENANCE D'ARABIE SAOUDITE									
302		41		-		-		-		116		!	1996 01-12				
478		9		-		-		-		92		!	1997 01-12				
46		9		-		-		-		29		!	1997 10				
46		-		-		-		-		22		!	1997 11				
62		-		-		-		-		28		!	1997 12				
52		-		-		-		-		-		!	1998 01				
-		14		-		-		-		68		!	1998 10				
8		-		-		-		-		-		!	1998 11				
:		70		-		-		-		56		!	1998 12				
:		70*		-		-		-		122		!	1999 01				
52		-		-		-		-		-		!	1998 01 - 01				
:		70*		-		-		-		122		!	1999 01 - 01				
EINFUHREN AUS VENEZUELA				IMPORTS FROM VENEZUELA				IMPORTATIONS EN PROVENANCE DU VENEZUELA									
148		518		-		-		-		929		!	1996 01-12				
166		378		-		-		-		218		!	1997 01-12				
-		50		-		-		-		-		!	1997 11				
37		43		-		-		-		-		!	1997 12				
46		-		-		33		-		-		!	1998 01				
100		-		-		-		-		-		!	1998 11				
:		-		-		29		-		-		!	1998 12				
:		-		-		-		-		-		!	1999 01				
:		-		-		-		-		30		!	1999 02				
46		-		-		33		-		-		!	1998 01 - 02				
:		-		-		-		-		30		!	1999 01 - 02				
EINFUHREN AUS DER GUS				IMPORTS FROM THE CIS				IMPORTATIONS EN PROVENANCE DE LA CEI									
1817		8058	4	259	3158	360	830	232	!	1996 01-12							
1074		9305	3	113	2641	808	1178	234	!	1997 01-12							
57		716	-	-	309	66	103	6	!	1997 10							
148		390	-	-	226	97	258	11	!	1997 11							
122		578	-	2	248	116	41	5	!	1997 12							
180		-	2	-	134	101	158	95	!	1998 01							
72		725	-	-	227	59	270	52	!	1998 10							
71		365	1	-	212	84	208	22	!	1998 11							
:		1172	:	-	256	87	254	-	!	1998 12							
:		1170*	:	-	157	73	78	13	!	1999 01							
180		-	2	-	134	101	158	95	!	1998 01 - 01							
:		1170*	:	-	157	73	78	13	!	1999 01 - 01							
EINFUHREN AUS RUMAENIEN				IMPORTS FROM ROMANIA				IMPORTATIONS EN PROVENANCE DE ROUMANIE									
110		-	-	-	-	-	-	-		!	1996 01-12						
21		-	-	-	-	-	-	-		!	1997 01-12						
-		-	-	-	-	-	-	-		!	1997 11						
-		-	-	-	-	-	-	-		!	1997 12						
-		-	-	-	-	-	-	-		!	1998 01						
-		-	-	-	-	-	-	-		!	1998 02						
-		-	-	-	-	-	-	-		!	1998 11						
:		-	:	-	-	-	-	-		!	1998 12						
:		-	:	-	-	-	-	-		!	1999 01						
:		-	:	-	-	-	-	-		!	1999 02						
-		-	-	-	-	-	-	-		!	1998 01 - 02						
:		-	:	-	-	-	-	-		!	1999 01 - 02						

	EU-15	EUR-11	B	DK	D	EL	E	F	IRL	
ALLE MINERALOELERZEUGNISSE			ALL PETROLEUM PRODUCTS						TOUS PRODUITS PETROLIERS	
1000 T			1000 T						1000 T	
EINFUHREN AUS ANDEREN OSTLAENDERN			IMP. FROM OTH. EASTERN EUROPEAN COUNTRIES			IMP. PROVEN. AUTRES PAYS D'EUR. DE L'EST				
1996 01-12	2172	1435	3	261	934	476	14	28	-	
1997 01-12	2042	1238	32	445	827	337	41	29		
1997 10	186	120	5	33	72	33	-	-		
1997 11	186	109	-	48	63	29	2	-		
1997 12	168	48	-	32	48	88	-	-		
1998 01	124	100	-	24	46	-	-	-		
1998 10	:	160	3	13	64	:	-	-		
1998 11	:	159	3	32	64	:	-	1		
1998 12	:	:	2	36	44	:	-	-		
1999 01	:	:	2*	32	56	:	-	-		
1998 01 - 01	124	100	-	24	46	-	-	-		
1999 01 - 01	:	:	2*	32	56	:	-	-		
GESAMTAUSFUHREN			TOTAL EXPORTS						EXPORTATIONS TOTALES	
1997 01-12	188192	144283	17483	4155	12691	3403	7664	18263	1342	
1998 01-12	186893*	148211*	18269	3120	14875	2854*	8879	13943	1316	
1997 10	16589	12923	1631	293	1021	210	832	1370	132	
1997 11	15286	11845	1463	377	1098	202	586	1361	116	
1997 12	16646	12297	1482	334	1088	323	871	1394	118	
1998 01	15169	11984	1413	367	1380	175	796	1111	111	
1998 10	16297*	13382	1583	127	1358	220*	644	1762	91	
1998 11	15208*	11805	1608	268	1258	220*	752	563	107	
1998 12	15847*	12539*	1555	244	1101	220*	542	640	96	
1999 01	14707*	11512*	1550*	285	1248	220*	635	-	120	
1998 01 - 01	15169	11984	1413	367	1380	175	796	1111	111	
1999 01 - 01	14707*	11512*	1550*	285	1248	220*	635	-	120	
1999 / 1998 %	-3.1*	-3.9*	9.7*	-22.4	-9.6	25.7*	-20.2	-100.0	8.1	
INNERGEMEINSCHAFTLICHE AUSFUHREN (EU-15)			INTRA-COMMUNITY EXPORTS (EU-15)			EXPORTATIONS INTRA-COMMUNAUTAIRES (EU-15)				
1996 01-12	117840	93925	14029	2566	9760	542	4127	10484	825	
1997 01-12	121046	92800	13644	1908	7771	847	3569	10205	1043	
1997 10	10485	8307	1241	100	607	20	436	585	80	
1997 11	9572	7215	1161	99	669	90	372	814	61	
1997 12	10586	7931	1076	110	699	154	528	808	45	
1998 01	6027	4090	1158	138	970	-	409	668	-	
1998 10	:	8423	1234	112	792	:	296	638	65	
1998 11	:	6483	1290	109	727	:	235	184	57	
1998 12	:	:	1279	119	665	:	391	245	68	
1999 01	:	:	1270*	147	800	:	323	-	67	
1998 01 - 01	6027	4090	1158	138	970	-	409	668	-	
1999 01 - 01	:	:	1270*	147	800	:	323	-	67	
1999 / 1998 %	:	:	9.7*	6.5	-17.5	:	-21.0	-100.0	-	
AUSSERGEMEINSCHAFTLICHE AUSFUHREN (EU-15)			EXTRA-COMMUNITY EXPORTS (EU-15)			EXPORTATIONS EXTRA-COMMUNAUTAIRES (EU-15)				
1996 01-12	63855	46386	3576	1761	4322	3713	4008	7779	52	
1997 01-12	67146	51483	3839	2247	4920	2556	4095	8058	299	
1997 10	6104	4616	390	193	414	190	396	785	52	
1997 11	5714	4630	302	278	429	112	214	547	55	
1997 12	6060	4366	406	224	389	169	343	586	73	
1998 01	9142	7894	255	229	410	175	387	443	111	
1998 10	:	4959	349	15	566	:	348	1124	26	
1998 11	:	5322	318	159	531	:	517	379	50	
1998 12	:	:	276	125	436	:	151	395	28	
1999 01	:	:	280*	138	448	:	312	-	53	
1998 01 - 01	9142	7894	255	229	410	175	387	443	111	
1999 01 - 01	:	:	280*	138	448	:	312	-	53	
1999 / 1998 %	:	:	9.8*	-39.7	9.3	:	-19.4	-100.0	-52.3	
BUNKER			BUNKERS						SOUTES MARITIMES	
1997 01-12	40697	31756	5255	1400	2204	3230	5625	2921	165	
1998 01-12	42198*	32524*	5613	1436	2065	3552*	6185	2605	159	
1997 10	3505	2749	418	121	171	246	494	178	16	
1997 11	3100	2380	378	114	167	230	431	166	12	
1997 12	3582	2829	491	110	178	288	541	274	11	
1998 01	3376	2582	474	130	155	289	423	231	15	
1998 10	3456*	2655	490	114	177	280*	509	141	13	
1998 11	3400*	2548	448	108	166	280*	481	138	11	
1998 12	3533*	2850*	483	115	201	280*	479	149	13	
1999 01	3475*	2785*	480*	99	171	280*	497	110	10	
1998 01 - 01	3376	2582	474	130	155	289	423	231	15	
1999 01 - 01	3475*	2785*	480*	99	171	280*	497	110	10	
1999 / 1998 %	2.9*	7.9*	1.3*	-23.9	10.3	-3.1*	17.5	-52.4	-33.3	

I	L	NL	A	P	FIN	S	UK	N	

ALLE MINERALOELERZEUGNISSE 1000 T			ALL PETROLEUM PRODUCTS 1000 T				TOUS PRODUITS PETROLIERS 1000 T		
EINFUHREN AUS ANDEREN OSTLAENDERN			IMP. FROM OTH. EASTERN EUROPEAN COUNTRIES				IMP. PROVEN. AUTRES PAYS D'EUR. DE L'EST		
269		53	134	-	-	-		139	! 1996 01-12
43		141	95	30			22	133	! 1997 01-12
1		42	-	-				14	! 1997 10
-		14	-	30				21	! 1997 11
-		-	-	-				14	! 1997 12
-		-	54	-				-	! 1998 01
-		22	71	-			4	8	! 1998 10
-		14	77	-			2	22	! 1998 11
:		15	:	-			14	8	! 1998 12
:		15*	:	-			-	16	! 1999 01
-		-	54	-			-	-	! 1998 01 - 01
:		15*	:	-			-	16	! 1999 01 - 01
GESAMTAUSFUHREN			TOTAL EXPORTS				EXPORTATIONS TOTALES		
20568	5	59170	1139	2087	3871	9489	26862	9200	! 1997 01-12
22628	11	60329	1456*	1868	4637	8444	24264	8976	! 1998 01-12
1862	1	5434	93	242	305	842	2321	800	! 1997 10
1792	1	4754	92	196	386	726	2136	573	! 1997 11
1802	1	4969	113	125	334	1154	2538	712	! 1997 12
1711	1	4925	94	113	329	767	1876	835	! 1998 01
1890	1	5347	114	191	401	626	1942	754	! 1998 10
2153	1	4837	130	88	308	830	2085	527	! 1998 11
2100	1	5523	110*	212	659	748	2096	810	! 1998 12
2100*	2	5500*	100*	52	205	865	1825	760	! 1999 01
1711	1	4925	94	113	329	767	1876	835	! 1998 01 - 01
2100*	2	5500*	100*	52	205	865	1825	760	! 1999 01 - 01
22.7*	100.0	11.7*	6.4*	-54.0	-37.7	12.8	-2.7	-9.0	! 1999 / 1998 ‡
INNERGEMEINSCHAFTLICHE AUSFUHREN (EU-15)			INTRA-COMMUNITY EXPORTS (EU-15)				EXPORTATIONS INTRA-COMMUNAUTAIRES (EU-15)		
5594	-	46053	8	1056	1989	4477	16330	7087	! 1996 01-12
7406	1	46638	5	783	1735	6504	18987	7296	! 1997 01-12
561	-	4548	-	141	108	495	1563	643	! 1997 10
731	-	3155	-	82	170	509	1659	381	! 1997 11
689	-	3895	-	42	149	698	1693	649	! 1997 12
711	-	-	6	31	137	534	1265	676	! 1998 01
651	1	4306	4	107	329	357	1430	558	! 1998 10
706	1	3094	3	24	162	486	1241	456	! 1998 11
:	1	5056	:	98	510	576	1697	618	! 1998 12
:	2	5050*	:	17	57	672	1378	536	! 1999 01
711	-	-	6	31	137	534	1265	676	! 1998 01 - 01
:	2	5050*	:	17	57	672	1378	536	! 1999 01 - 01
:	-	-*	:	-45.2	-58.4	25.8	8.9	-20.7	! 1999 / 1998 ‡
AUSSERGEMEINSCHAFTLICHE AUSFUHREN (EU-15)			EXTRA-COMMUNITY EXPORTS (EU-15)				EXPORTATIONS EXTRA-COMMUNAUTAIRES (EU-15)		
12769	2	9177	1046	1213	2442	4621	7374	1739	! 1996 01-12
13162	4	12532	1134	1304	2136	2985	7875	1904	! 1997 01-12
1301	1	886	93	101	197	347	758	157	! 1997 10
1061	1	1599	92	114	216	217	477	192	! 1997 11
1113	1	1074	113	83	185	456	845	63	! 1997 12
1000	1	4925	88	82	192	233	611	159	! 1998 01
1239	-	1041	110	84	72	269	512	196	! 1998 10
1447	-	1743	127	64	146	344	844	71	! 1998 11
:	-	467	:	114	149	172	399	192	! 1998 12
:	-	450*	:	35	148	193	447	224	! 1999 01
1000	1	4925	88	82	192	233	611	159	! 1998 01 - 01
:	-	450*	:	35	148	193	447	224	! 1999 01 - 01
:	-100.0	-90.9*	:	-57.3	-22.9	-17.2	-26.9	40.9	! 1999 / 1998 ‡
BUNKER			BUNKERS				SOUTES MARITIMES		
2543		12593	381	69	1348	2963	923	! 1997 01-12	
2900*		12608	389	-	1606	3080	978	! 1998 01-12	
322		1119	31	-	123	266	88	! 1997 10	
190		999	37	-	130	246	83	! 1997 11	
231		1078	25	-	121	234	79	! 1997 12	
236		1023	25	-	117	258	80	! 1998 01	
224		1077	24	-	137	270	98	! 1998 10	
188		1078	38	-	135	329	79	! 1998 11	
180*		1313	32	-	117	171	86	! 1998 12	
180*		1310*	27	-	124	187	74	! 1999 01	
236		1023	25	-	117	258	80	! 1998 01 - 01	
180*		1310*	27	-	124	187	74	! 1999 01 - 01	
-23.7*		28.1*	8.0	-	6.0	-27.5	-7.5	! 1999 / 1998 ‡	

	EU-15	EUR-11	B	DK	D	EL	E	F	IRL	
MINERALOELERZEUGNISSE					PETROLEUM PRODUCTS			PRODUITS PETROLIERS		
INLANDSLIEFERUNGEN INSGESAMT					TOTAL INLAND DELIVERIES			LIVRAISONS INTERIEURES TOTALES		
1000 T					1000 T			1000 T		
ALLE MINERALOELERZEUGNISSE					ALL PETROLEUM PRODUCTS			TOUS PRODUITS PETROLIERS		
1997 01-12	542760	432446	21698	9564	127924	14093	51557	83954	5933	
1998 01-12	549891*	442741*	22095	9346	127877	14384*	55602	87060	6735	
1997 10	48725	39191	1998	810	10734	1192	4769	7979	563	
1997 11	44559	35368	1706	827	10424	1234	4454	6115	498	
1997 12	48277	38483	2133	838	10198	1360	4818	7640	564	
1998 01	45919	36366	2070	736	10307	1360	4442	7446	528	
1998 10	47303*	37563	1854	820	10684	1200*	4917	7345	601	
1998 11	48251*	38581	2037	861	10853	1200*	4937	7400	616	
1998 12	49356*	39746*	2041	892	11058	1200*	5487	8030	657	
1999 01	45419*	36434*	2040*	702	9415	1200*	4926	7174	619	
1998 01 - 01	45919	36366	2070	736	10307	1360	4442	7446	528	
1999 01 - 01	45419*	36434*	2040*	702	9415	1200*	4926	7174	619	
1999 / 1998 %	-1.1*	0.2*	-1.5*	-4.6	-8.7	-11.8*	10.9	-3.7	17.2	
MOTORENBENZIN					MOTOR SPIRIT			ESSENCES MOTEUR		
1997 01-12	115493	84064	2537	1975	29902	3039	8979	13609	1173	
1998 01-12	117355*	86281*	2512	2031	30427	3173*	9018	14577	1306	
1997 10	10037	7329	218	173	2705	255	764	1211	106	
1997 11	9033	6538	199	151	2438	232	672	976	91	
1997 12	9934	7282	217	178	2466	265	788	1196	105	
1998 01	9044	6617	206	141	2362	238	671	1104	94	
1998 10	10167*	7478	235	174	2701	275*	777	1224	113	
1998 11	9411*	6886	199	167	2499	270*	692	1120	104	
1998 12	9774*	7107*	203	199	2502	270*	790	1210	113	
1999 01	8784*	6475*	200*	121	2259	270*	644	1044	96	
1998 01 - 01	9044	6617	206	141	2362	238	671	1104	94	
1999 01 - 01	8784*	6475*	200*	121	2259	270*	644	1044	96	
1999 / 1998 %	-2.9*	-2.2*	-2.9*	-14.2	-4.4	13.4*	-4.0	-5.4	2.1	
DARUNTER BLEIFREI					AMONG WHICH UNLEADED			DONT ESSENCES SANS PLOMB		
1997 01-12	86847	63469	2011	1975	29859	1311	3645	8898	868	
1998 01-12	91189*	66397*	2085	2031	30376	1584*	4286	8891	1105	
1997 10	7652	5611	176	173	2703	110	330	824	81	
1997 11	6897	4997	172	151	2431	113	289	602	70	
1997 12	7498	5490	175	178	2465	119	345	752	82	
1998 01	6922	5054	168	141	2360	109	294	694	76	
1998 10	8059*	5867	195	174	2701	149*	379	811	98	
1998 11	7509*	5454	167	167	2499	145*	337	748	91	
1998 12	7794*	5608*	172	199	2502	145*	390	818	99	
1999 01	6305*	4411*	170*	121	2259	145*	318	-	86	
1998 01 - 01	6922	5054	168	141	2360	109	294	694	76	
1999 01 - 01	6305*	4411*	170*	121	2259	145*	318	-	86	
1999 / 1998 %	-8.9*	-12.7*	1.2*	-14.2	-4.3	33.0*	8.2	-100.0	13.2	
PETROLEUM UND FLUGTURBINENKRAFTSTOFFE					KEROSENE AND JET FUELS			PETROLE LAMPANT ET CARBUREACTEURS		
1997 01-12	39564	24966	1521	790	6244	1219	3556	5037	841	
1998 01-12	42326*	26670*	1755	807	6469	1332*	3870	5337	947	
1997 10	3471	2209	141	59	547	109	317	431	92	
1997 11	3146	1962	153	61	474	112	276	394	78	
1997 12	3291	2038	131	50	471	60	272	405	94	
1998 01	3256	2047	135	60	476	62	288	410	78	
1998 10	3797*	2367	156	74	574	135*	334	451	96	
1998 11	3584*	2217	147	69	545	135*	309	420	91	
1998 12	3661*	2243*	171	64	483	130*	353	448	102	
1999 01	3586*	2196*	170*	62	507	130*	297	454	93	
1998 01 - 01	3256	2047	135	60	476	62	288	410	78	
1999 01 - 01	3586*	2196*	170*	62	507	130*	297	454	93	
1999 / 1998 %	10.1*	7.3*	25.9*	3.3	6.5	109.7*	3.1	10.7	19.2	

I ! L ! NL ! A ! P ! FIN ! S ! UK ! N !									
MINERALOELERZEUGNISSE INLANDSLIEFERUNGEN INSGESAMT			PETROLEUM PRODUCTS TOTAL INLAND DELIVERIES				PRODUITS PETROLIERS LIVRAISONS INTERIEURES TOTALES		
1000 T			1000 T				1000 T		
ALLE MINERALOELERZEUGNISSE			ALL PETROLEUM PRODUCTS				TOUS PRODUITS PETROLIERS		
85741	1878	21411	11116	12570	8664	13472	73185	8418 !	1997 01-12
84978*	1955	21988	11259*	14294	8898	14780	68640	8728 !	1998 01-12
7981	176	1899	1051	1191	850	1232	6300	785 !	1997 10
7603	152	1890	861	952	713	1171	5959	712 !	1997 11
8260	175	1917	897	1024	857	1240	6356	732 !	1997 12
7049	158	1840	848	1038	640	1233	6224	682 !	1998 01
7052	174	1947	1005	1250	734	1400	6320	703 !	1998 10
7778	174	1894	976	1128	788	1357	6252	730 !	1998 11
7770*	180	1534	890*	1265	834	1339	6179	697 !	1998 12
7770*	162	1530*	890*	1176	732	1233	5850	656 !	1999 01
7049	158	1840	848	1038	640	1233	6224	682 !	1998 01 - 01
7770*	162	1530*	890*	1176	732	1233	5850	656 !	1999 01 - 01
10.2*	2.5	-16.9*	5.0*	13.3	14.4	-	-6.0	-3.8 !	1999 / 1998 %
MOTORENBENZIN			MOTOR SPIRIT				ESSENCES MOTEUR		
17254	542	4139	2136	1919	1874	4127	22288	1606 !	1997 01-12
17809*	541	4107	2141*	2006	1837	4019	21851	1654 !	1998 01-12
1391	50	364	203	156	161	358	1922	139 !	1997 10
1348	41	323	165	146	139	303	1809	115 !	1997 11
1597	43	369	169	173	159	333	1876	148 !	1997 12
1371	41	332	159	156	121	288	1760	103 !	1998 01
1520	46	355	183	165	159	337	1903	142 !	1998 10
1412	43	349	166	156	146	311	1777	129 !	1998 11
1400*	43	320	190*	180	156	321	1877	150 !	1998 12
1400*	39	320*	190*	149	134	270	1648	110 !	1999 01
1371	41	332	159	156	121	288	1760	103 !	1998 01 - 01
1400*	39	320*	190*	149	134	270	1648	110 !	1999 01 - 01
2.1*	-4.9	-3.6*	19.5*	-4.5	10.7	-6.3	-6.4	6.8 !	1999 / 1998 %
DARUNTER BLEIFREI			AMONG WHICH UNLEADED				DONT ESSENCES SANS PLOMB		
8646	477	4136	2136	919	1874	4129	15963	1606 !	1997 01-12
10012*	486	4097	2142*	1080	1837	4019	17158	1508 !	1998 01-12
648	44	365	203	76	161	358	1400	139 !	1997 10
699	37	321	165	72	139	303	1333	115 !	1997 11
850	38	369	169	86	159	333	1378	148 !	1997 12
738	36	330	159	78	121	288	1330	103 !	1998 01
851	42	355	183	93	159	337	1532	123 !	1998 10
822	39	350	166	89	146	311	1432	129 !	1998 11
820*	39	318	190*	104	156	321	1521	150 !	1998 12
820*	36	310*	190*	88	134	270	1358	110 !	1999 01
738	36	330	159	78	121	288	1330	103 !	1998 01 - 01
820*	36	310*	190*	88	134	270	1358	110 !	1999 01 - 01
11.1*	-	-6.1*	19.5*	12.8	10.7	-6.3	2.1	6.8 !	1999 / 1998 %
PETROLEUM UND FLUGTURBINENKRAFTSTOFFE			KEROSENES AND JET FUELS				PETROLE LAMPANT ET CARBUREACTEURS		
3185	241	3098	518	595	130	832	11757	775 !	1997 01-12
3293*	283	3336	560*	677	143	858	12659	741 !	1998 01-12
290	23	255	45	55	13	71	1023	67 !	1997 10
242	21	237	38	37	12	69	942	60 !	1997 11
263	31	281	39	40	11	69	1074	104 !	1997 12
262	20	278	43	45	12	63	1024	62 !	1998 01
300	30	305	46	64	11	76	1145	56 !	1998 10
275	27	290	41	55	17	78	1085	59 !	1998 11
270*	26	277	50*	46	17	72	1152	68 !	1998 12
270*	24	270*	50*	50	11	69	1129	67 !	1999 01
262	20	278	43	45	12	63	1024	62 !	1998 01 - 01
270*	24	270*	50*	50	11	69	1129	67 !	1999 01 - 01
3.1*	20.0	-2.9*	16.3*	11.1	-8.3	9.5	10.3	8.1 !	1999 / 1998 %

	EU-15	EUR-11	B	DK	D	EL	E	F	IRL	
MINERALOELERZEUGNISSE						PETROLEUM PRODUCTS		PRODUITS PETROLIERS		
INLANDSLIEFERUNGEN INSGESAMT						TOTAL INLAND DELIVERIES		LIVRAISONS INTERIEURES TOTALES		
1000 T						1000 T		1000 T		
DIESELKRAFTST. UND DESTILLATHEIZOELE						GAS/ DIESEL OIL		GASOIL ET FUEL-OIL FLUIDE		
1997 01-12	218687	181427	10983	4030	62473	5297	19470	42227	2307	
1998 01-12	222859*	185701*	11007	3969	61961	5700*	21496	43313	2592	
1997 10	19710	16437	1022	333	4974	399	1786	4140	217	
1997 11	17427	14299	869	364	4876	402	1726	2842	196	
1997 12	19837	16307	1144	378	4779	699	1927	3917	222	
1998 01	19287	15853	1129	317	5103	738	1790	3931	200	
1998 10	18810*	15523	873	343	4949	445*	1974	3578	225	
1998 11	20177*	16832	1028	360	5410	440*	1935	3841	241	
1998 12	20567*	17233*	1060	413	5633	440*	2155	4174	241	
1999 01	18334*	15265*	1060*	310	4451	440*	1891	3738	234	
1998 01 - 01	19287	15853	1129	317	5103	738	1790	3931	200	
1999 01 - 01	18334*	15265*	1060*	310	4451	440*	1891	3738	234	
1999 / 1998 %	-5.0*	-3.7*	-6.1*	-2.2	-12.8	-40.4*	5.6	-4.9	17.0	
DARUNTER DIESELKRAFTSTOFFE						AMONG WHICH DERV FUEL		DONT GASOIL-ROUTIER		
1997 01-12	113046	91378	4493	2111	21298	2513	12059	24141	924	
1998 01-12	117269*	94860*	4272	2125	22059	2893*	12130	25243	1036	
1997 10	10620	8593	421	192	1927	270	1008	2429	87	
1997 11	9356	7461	364	187	1920	262	900	1701	78	
1997 12	9372	7645	406	165	1610	156	945	2080	89	
1998 01	8779	7116	390	142	1500	149	888	1953	80	
1998 10	11039*	9022	429	191	2037	285*	1099	2650	90	
1998 11	9930*	7933	-	185	2024	285*	1034	2102	96	
1998 12	9551*	7655*	330	181	1712	280*	1071	2170	96	
1999 01	6890*	5103*	330*	146	1491	280*	944	-	94	
1998 01 - 01	8779	7116	390	142	1500	149	888	1953	80	
1999 01 - 01	6890*	5103*	330*	146	1491	280*	944	-	94	
1999 / 1998 %	-21.5*	-28.3*	-15.4*	2.8	-0.6	87.9*	6.3	-100.0	17.5	
RUECKSTANDSHEIZOELE						RESIDUAL FUEL OIL		FUEL-OIL RESIDUEL		
1997 01-12	62666	52673	1777	640	5791	3029	5827	4550	1480	
1998 01-12	61841*	52393*	1953	718	5804	3149*	6368	5056	1762	
1997 10	5752	4899	196	49	427	286	563	422	137	
1997 11	5557	4742	141	54	524	270	526	391	121	
1997 12	5946	5063	133	64	490	220	524	575	130	
1998 01	5493	4524	181	51	526	222	484	509	142	
1998 10	5113*	4261	158	51	469	290*	544	484	156	
1998 11	5663*	4762	255	83	479	290*	654	484	168	
1998 12	5922*	5079*	190	88	512	280*	876	625	188	
1999 01	5789*	4886*	190*	64	436	280*	720	665	181	
1998 01 - 01	5493	4524	181	51	526	222	484	509	142	
1999 01 - 01	5789*	4886*	190*	64	436	280*	720	665	181	
1999 / 1998 %	5.4*	8.0*	5.0*	25.5	-17.1	26.1*	48.8	30.6	27.5	
NATURGAS TJ (HO)						NATURAL GAS TJ (GCV)		GAZ NATUREL TJ (PCS)		
FOERDERUNG						PRODUCTION		PRODUCTION		
1997 01-12	8437423*	4507424*	-	321856	732459*	1984	7571	96336	88328	
1998 01-12	8428117*	4300318*	-	309525	699510*	2049*	4763	88437	65953	
1997 10	694539*	358102*	-	30273	64197	175	407	7452	7295	
1997 11	845825*	450074*	-	32319	70691	175	1842	6300	7220	
1997 12	937935*	507712*	-	34037	77200*	175	2440	8496	7408	
1998 01	941825*	502706*	-	32892	74500*	175	317	7864	7257	
1998 10	732040*	372947*	-	26919	59460*	175*	134	7732	4549	
1998 11	937614*	496753*	-	32646	70280*	175*	287	8219	5339	
1998 12	1027991*	522380*	-	34610	83310*	175*	1599	8682	5264	
1999 01	986110*	516169*	-	34610	78190*	175*	1195	8000*	5264	
1998 01 - 01	941825*	502706*	-	32892	74500*	175	317	7864	7257	
1999 01 - 01	986110*	516169*	-	34610	78190*	175*	1195	8000*	5264	
1999 / 1998 %	4.7*	2.7*	-	5.2	5.0*	*	277.0	1.7*	-27.5	
EINFUHREN AUS DEN NIEDERLANDEN						IMPORTS FROM THE NETHERLANDS		IMPORTATIONS EN PROVENANCE DES PAYS-BAS		
1997 01-12	838200*	134748	..	
1998 01-12	647280*	164808	..	
1997 11	96000*	17208	..	
1997 12	109583*	18432	..	
1998 01	100000*	18468	..	
1998 02	73200*	11628	..	
1998 11	107990*	17748	..	
1998 12	7810*	18720	..	
1999 01	90000*	19108*	..	
1999 02	:	:	..	
1998 01 - 02	173200*	30096	..	
1999 01 - 02	:	:	..	

I | L | NL | A | P | FIN | S | UK | N

MINERALOELERZEUGNISSE
INLANDSLIEFERUNGEN INSGESAMT
1000 T

PETROLEUM PRODUCTS
TOTAL INLAND DELIVERIES
1000 T

PRODUITS PETROLIERS
LIVRAISONS INTERIEURES TOTALES
1000 T

DIESELKRAFTST. UND DESTILLATHEIZOELE

GAS/ DIESEL OIL

GASOIL ET FUEL-OIL FLUIDE

23722	1026	6426	5196	3586	4011	4904	23029	3610	! 1997 01-12
24458*	1082	6340	5393*	3923	4136	5045	22444	3716	! 1998 01-12
2399	99	579	496	320	405	479	2062	323	! 1997 10
2120	87	567	379	277	360	454	1908	312	! 1997 11
2502	98	588	381	304	445	499	1954	320	! 1997 12
2128	94	521	360	296	301	442	1937	299	! 1998 01
2057	93	603	468	351	352	488	2011	317	! 1998 10
2547	101	589	436	314	390	519	2026	330	! 1998 11
2500*	107	247	390*	325	401	535	1946	342	! 1998 12
2500*	96	240*	390*	307	358	446	1873	314	! 1999 01
2128	94	521	360	296	301	442	1937	299	! 1998 01 - 01
2500*	96	240*	390*	307	358	446	1873	314	! 1999 01 - 01
17.5*	2.1	-53.9*	8.3*	3.7	18.9	0.9	-3.3	5.0	! 1999 / 1998 %

DARUNTER DIESELKRAFTSTOFFE

AMONG WHICH DERV FUEL

DONT GASOIL-ROUTIER

15783	656	4827	3147	2450	1600	2069	14975	1475	! 1997 01-12
16835*	702	4758	3561*	2590	1674	2263	15128	1419	! 1998 01-12
1550	55	425	338	200	153	197	1368	142	! 1997 10
1422	55	425	259	200	137	182	1264	127	! 1997 11
1470	55	438	222	200	130	183	1223	131	! 1997 12
1305	55	403	225	200	117	161	1211	110	! 1998 01
1475	65	452	362	210	153	211	1330	145	! 1998 10
1503	62	438	316	210	148	214	1313	138	! 1998 11
1500*	56	86	280*	210	144	204	1231	139	! 1998 12
1500*	55	80*	280*	200	129	167	1194	108	! 1999 01
1305	55	403	225	200	117	161	1211	110	! 1998 01 - 01
1500*	55	80*	280*	200	129	167	1194	108	! 1999 01 - 01
14.9*	-	-80.2*	24.4*	-	10.3	3.7	-1.4	-1.8	! 1999 / 1998 %

RUECKSTANDSHEIZOELE

RESIDUAL FUEL OIL

FUEL-OIL RESIDUEL

26456	42	130	1831	3156	1633	1797	4527	393	! 1997 01-12
24046*	12	91	1650*	4032	1619	1954	3627	363	! 1998 01-12
2476	1	8	147	370	152	158	360	31	! 1997 10
2511	1	9	156	235	127	175	316	34	! 1997 11
2593	1	9	201	217	190	172	427	38	! 1997 12
2086	1	10	212	235	138	244	452	36	! 1998 01
1823	1	6	155	360	105	196	315	26	! 1998 10
2010	-	9	197	352	154	191	337	33	! 1998 11
2000*	1	10	100*	401	176	196	279	36	! 1998 12
2000*	-	10*	100*	421	163	239	320	34	! 1999 01
2086	1	10	212	235	138	244	452	36	! 1998 01 - 01
2000*	-	10*	100*	421	163	239	320	34	! 1999 01 - 01
-4.1*	-100.0	-	-52.8*	79.1	18.1	-2.1	-29.2	-5.6	! 1999 / 1998 %

NATURGAS TJ (HO)

NATURAL GAS TJ (GCV)

GAZ NATUREL TJ (PCS)

FOERDERUNG

PRODUCTION

PRODUCTION

725609		2792321	64800*			3606159	1900084	!	1997 01-12
724018*		2658237	59400*			3816224	1909665	!	1998 01-12
55262		218089	5400*			305989	167684	!	1997 10
56053		302568	5400*			363257	187128	!	1997 11
64529		342239	5400*			396011	191309	!	1997 12
64039		343329	5400*			406052	190014	!	1998 01
60000*		235672	5400*			331999	141620	!	1998 10
60000*		347228	5400*			408040	182161	!	1998 11
65000*		353125	5400*			470825	197558	!	1998 12
65000*		353120*	5400*			435156	201453	!	1999 01
64039		343329	5400*			406052	190014	!	1998 01 - 01
65000*		353120*	5400*			435156	201453	!	1999 01 - 01
1.5*		2.9*	-			7.2	6.0	!	1999 / 1998 %

EINFUHREN AUS DEN NIEDERLANDEN

IMPORTS FROM THE NETHERLANDS

IMPORTATIONS EN PROVENANCE DES PAYS-BAS

194260	29130							!	1997 01-12
72704	29329							!	1998 01-12
22422	2838							!	1997 11
23082	3133							!	1997 12
23121	3340							!	1998 01
20906	2993							!	1998 02
-	3291							!	1998 11
-	3315							!	1998 12
-	3348							!	1999 01
:	:							!	1999 02
44027	6333							!	1998 01 - 02
:	:							!	1999 01 - 02

	EU-15	EUR-11	B	DK	D	EL	E	F	IRL	
NATURGAS						NATURAL GAS		GAZ NATUREL		
TJ (HO)						TJ (GCV)		TJ (PCS)		
AUSSERGEMEINSCHAFTLICHE EINFUHREN (EU-15)	EXTRA-COMMUNITY IMPORTS (EU-15)					IMPORT. EXTRA-COMMUNAUTAIRES (EU-15)				
1997 01-12	5939161*	5882832*	345451		1886430*	5860	536853	1230408		
1998 01-12	6211272*	6157243*	373663		1933276*	20130*	560925	1253844		
1997 10	497098*	494097*	28948		170692*	1208	48962	94356		
1997 11	575230*	571026*	31582		186596*	1754	48807	113760		
1997 12	573061*	569868*	33689		182149*	1407	47338	118512		
1998 01	579526*	573220*	34719		172924*	1434	47949	114768		
1998 10	531871*	528629*	32501		176960*	1600*	49783	118800		
1998 11	568804*	565234*	30717		186150*	1600*	49797	118944		
1998 12	587101*	583571*	37409		172281*	1600*	53345	127908		
1999 01	591198*	587698*	32939		183374*	1600*	56722	121572		
1998 01 - 01	579526*	573220*	34719		172924*	1434	47949	114768		
1999 01 - 01	591198*	587698*	32939		183374*	1600*	56722	121572		
EINFUHREN AUS NORWEGEN	IMPORTS FROM NORWAY					IMPORTATIONS EN PROVENANCE DE NORVEGE				
1997 01-12		72168	447300		
1998 01-12		96185	419804		
1997 11		7904	44172		
1997 12		8171	44532		
1998 01		8172	42480		
1998 02		7376	30132		
1998 11		7923	42048		
1998 12		8188	49680		
1999 01		8209	51156		
1999 02		7404	:		
1998 01 - 02		15548	72612		
1999 01 - 02		15613	:		
EINFUHREN AUS DER GUS	IMPORTS FROM THE CIS					IMPORTATIONS EN PROVENANCE DE LA CEI				
1997 01-12	5860		399797		
1998 01-12	20130*		419112		
1997 11	1754		38268		
1997 12	1407		36612		
1998 01	1434		37944		
1998 02	1135		30420		
1998 11	1600*		38916		
1998 12	1600*		39240		
1999 01	1600*		40032		
1999 02	:		:		
1998 01 - 02	2569		68364		
1999 01 - 02	:		:		
EINFUHREN AUS ALGERIEN	IMPORTS FROM ALGERIA					IMPORTATIONS EN PROVENANCE D'ALGERIE				
1997 01-12		300451	383220		
1998 01-12		373855	403138		
1997 11		31211	31320		
1997 12		29394	37368		
1998 01		32860	34344		
1998 02		29769	30132		
1998 11		31882	37980		
1998 12		36644	38998		
1999 01		33574	30384		
1999 02		32971	:		
1998 01 - 02		62629	64476		
1999 01 - 02		66545	:		
BRUTTOINLANDSVERBRAUCH	GROSS INLAND CONSUMPTION					CONSOMMATION INTERIEURE BRUTE				
1997 01-12	13605089*	9792877*	524025	180145	2874325*	7844	526055	1446912	126383	
1998 01-12	13950835*	9973408*	580300	187735	2866013*	22179*	540052	1538819	126153	
1997 10	1164271*	839344*	45601	16364	262296*	1383	46891	124668	10566	
1997 11	1419054*	1040758*	55622	19146	331010*	1929	50264	159335	11055	
1997 12	1629686*	1176962*	62538	20741	361112*	1582	53675	195192	11845	
1998 01	1648251*	1200353*	66135	20987	344088*	1609	49939	204352	12258	
1998 10	1182419*	849438*	52784	17714	267050*	1775*	46328	125056	10039	
1998 11	1529887*	1099894*	64530	21968	348030*	1775*	54212	195635	12446	
1998 12	1701536*	1207650*	65662	23523	385158*	1775*	62308	207366	11543	
1999 01	1653879*	1180672*	65979	23769	359564*	1775*	58514	208680*	13010	
1998 01 - 01	1648251*	1200353*	66135	20987	344088*	1609	49939	204352	12258	
1999 01 - 01	1653879*	1180672*	65979	23769	359564*	1775*	58514	208680*	13010	
1999 / 1998 %	0.3*	-1.6*	-0.2	13.3	4.5*	10.3*	17.2	2.1*	6.1	

I		L		NL		A		P		FIN		S		UK		N	
NATURGAS		NATURAL GAS												GAZ NATUREL			
TJ (HO)		TJ (GCV)												TJ (PCS)			
AUSSERGEMEINSCHAFTLICHE EINFUHREN (EU-15)				EXTRA-COMMUNITY IMPORTS (EU-15)						IMPORT. EXTRA-COMMUNAUTAIRES (EU-15)							
1325476		217598		204000*		4616		132000*		-		50469		!	1997 01-12		
1461187*		205914		204000*		32434		132000*		-		33899		!	1998 01-12		
100647		21208		17000*		1284		11000*		-		1793		!	1997 10		
140945		20188		17000*		1148		11000*		-		2450		!	1997 11		
139779		19273		17000*		1128		11000*		-		1786		!	1997 12		
154079		19692		17000*		1089		11000*		-		4872		!	1998 01		
100000*		17793		17000*		4792		11000*		-		1642		!	1998 10		
130000*		17260		17000*		4366		11000*		-		1970		!	1998 11		
140000*		18659		17000*		5969		11000*		-		1930		!	1998 12		
140000*		18650*		17000*		6441		11000*		-		1900*		!	1999 01		
154079		19692		17000*		1089		11000*		-		4872		!	1998 01 - 01		
140000*		18650*		17000*		6441		11000*		-		1900*		!	1999 01 - 01		
EINFUHREN AUS NORWEGEN				IMPORTS FROM NORWAY						IMPORTATIONS EN PROVENANCE DE NORVEGE							
		217598		12000*								50469		!	1997 01-12		
		205917		12000*								33719		!	1998 01-12		
		20188		1000*								2450		!	1997 11		
		19273		1000*								1786		!	1997 12		
		19692		1000*								4872		!	1998 01		
		17926		1000*								4429		!	1998 02		
		17260		1000*								1790		!	1998 11		
		18659		1000*								1930		!	1998 12		
		18650*		1000*								1900*		!	1999 01		
		:		:								:		!	1999 02		
		37618		2000*								9301		!	1998 01 - 02		
		:		:								:		!	1999 01 - 02		
EINFUHREN AUS DER GUS				IMPORTS FROM THE CIS						IMPORTATIONS EN PROVENANCE DE LA CEI							
534392				192000*				132000*						!	1997 01-12		
613130*				192000*				132000*						!	1998 01-12		
63458				16000*				11000*						!	1997 11		
55414				16000*				11000*						!	1997 12		
64468				16000*				11000*						!	1998 01		
58173				16000*				11000*						!	1998 02		
60000*				16000*				11000*						!	1998 11		
60000*				16000*				11000*						!	1998 12		
60000*				16000*				11000*						!	1999 01		
:				:				:						!	1999 02		
122641				32000*				22000*						!	1998 01 - 02		
:				:				:						!	1999 01 - 02		
EINFUHREN AUS ALGERIEN				IMPORTS FROM ALGERIA						IMPORTATIONS EN PROVENANCE D'ALGERIE							
791383						4616						-		!	1997 01-12		
848054*						32434						-		!	1998 01-12		
77487						1148						-		!	1997 11		
84365						1128						-		!	1997 12		
89611						1089						-		!	1998 01		
80323						1079						-		!	1998 02		
70000*						4366						-		!	1998 11		
80000*						5969						-		!	1998 12		
80000*						6441						-		!	1999 01		
:						:						:		!	1999 02		
169934						2168						-		!	1998 01 - 02		
:						:						:		!	1999 01 - 02		
BRUTTOINLANDSVERBRAUCH				GROSS INLAND CONSUMPTION						CONSOMMATION INTERIEURE BRUTE							
2230764	29130	1618450		280800*		4033		132000*		37320		3586903	:	!	1997 01-12		
2239944*	29329	1612953		275400*		32445		132000*		38617		3728895	:	!	1998 01-12		
175940	2462	135370		23400*		1150		11000*		3110		304070	:	!	1997 10		
234307	2838	160833		23400*		1093		11000*		3110		354111	:	!	1997 11		
269482	3133	184467		23400*		1118		11000*		3110		427291	:	!	1997 12		
293151	3340	191690		23400*		1000		11000*		3110		422192	:	!	1998 01		
164900*	2589	141443		23400*		4849		11000*		2724		310768	:	!	1998 10		
199900*	3291	183027		23400*		4423		11000*		4514		401736	:	!	1998 11		
234700*	3315	197187		23400*		6011		11000*		4631		463956	:	!	1998 12		
234700*	3348	196200*		23400*		6277		11000*		4358		443305*	:	!	1999 01		
293151	3340	191690		23400*		1000		11000*		3110		422192	:	!	1998 01 - 01		
234700*	3348	196200*		23400*		6277		11000*		4358		443305*	:	!	1999 01 - 01		
-19.9*	0.2	2.4*		- *		527.7		- *		40.1		5.0*	:	!	1999 / 1998		

Naturgas Natural gas Gaz naturel

EU-15

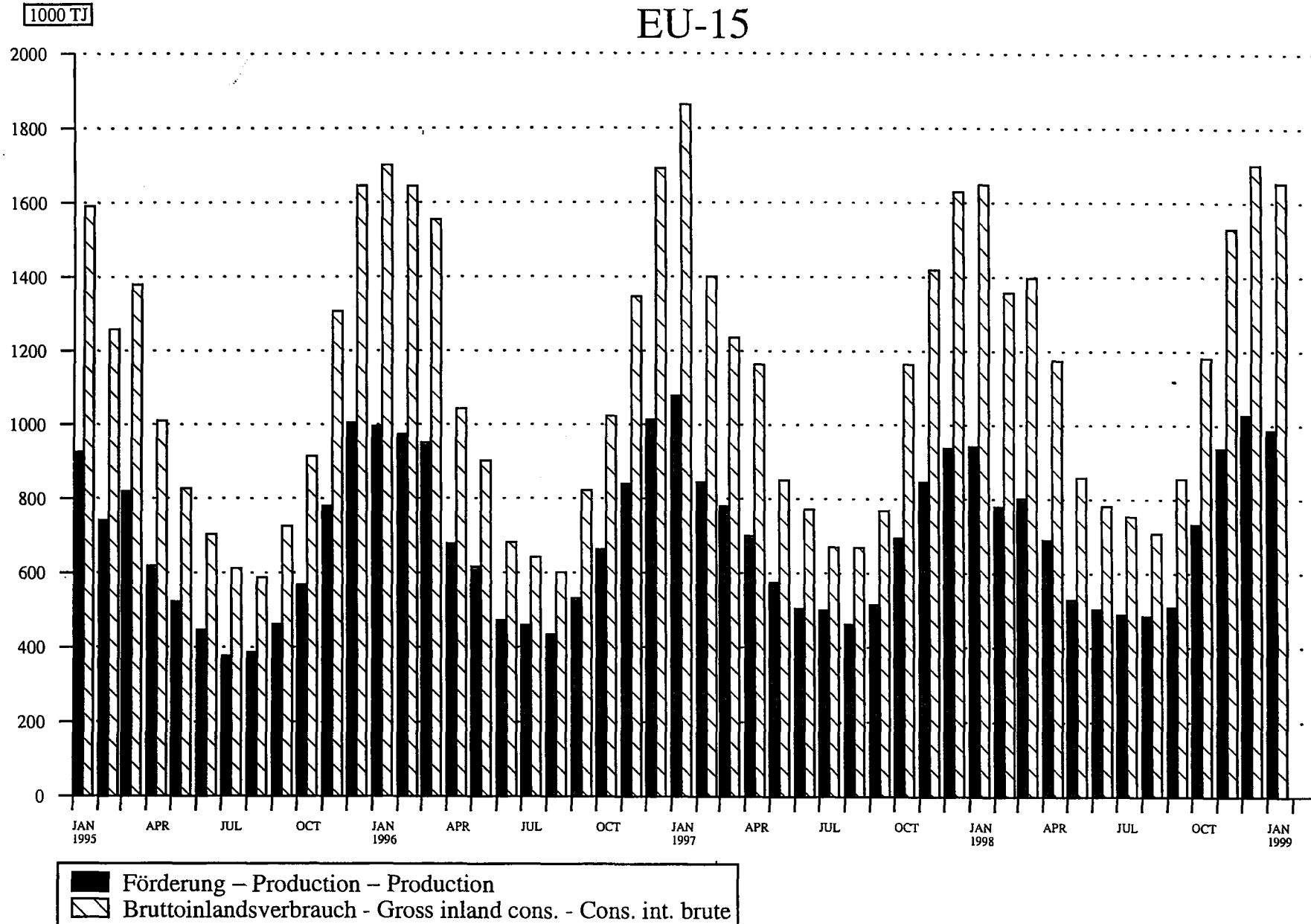

Source : EUROSTAT



3

Elektrizität
Electrical energy
Énergie électrique

ELEKTRISCHE ENERGIE / ERLÄUTERUNGEN

Wenn nicht ausdrücklich andere Angaben gemacht werden, sind sämtliche Angaben in Millionen Kilowattstunden (10^9 kWh) ausgedrückt.

- Deutschland** - Die Angaben umfassen auch den Verbrauch der STEAG-Kraftwerke (Steinkohle-Elektrizitäts-AG).
- Irland** - Die Angaben über den Braunkohleverbrauch umfassen auch den Torfverbrauch.
- Italien** - Die Gesamtbrutto- und Gesamtnettoerzeugung beinhalten auch die Stromerzeugung aus Erdwärme.
- Vereinigtes Königreich** - Die monatlichen Angaben beziehen sich auf Zeiträume von vier oder fünf Wochen (vier Wochen bei den ersten zwei Monaten eines jeden Quartals, fünf Wochen beim letzten Monat des Quartals).
- Die Daten über den Steinkohleverbrauch umfassen auch den Koksverbrauch.
- Für den Inlandsmarkt verfügbar** - Der Posten "für Inlandsmarkt verfügbar" umfaßt jeweils die gesamte außerhalb der Erzeugungsanlagen des betreffenden Landes verbrauchte elektrische Energie. Die Übertragungs- und Verteilungsverluste sind daher mit eingeschlossen. Diese verfügbare Energie ist somit gleich dem Bruttoinlandsverbrauch abzüglich des Energieverbrauchs der Hilfsantriebe und der Pumpspeicherwerke:
- Brennstoffverbrauch-** Die Angaben über den Brennstoffverbrauch beziehen sich auf die zur Elektrizitäts- und Wärmeerzeugung in den Wärmekraftwerken der öffentlichen Versorgung verbrauchten Mengen. Die Umrechnung der Brennstoffmengen in Terajoule (TJ) basiert auf dem unteren Heizwert (Hu) der einzelnen Brennstoffe. Bei der Umrechnung des gesamten Verbrauchs der Brennstoffe in Tonnen Rohöleinheiten (VRÖE) sind 41860 kJ (Hu)/kg zugrunde gelegt worden.
- Nachstehend die für die verschiedenen Brennstoffe verwendeten Begriffsbestimmungen :
- Der Steinkohleverbrauch umfaßt außer der Steinkohle alle Nebenprodukte der Steinkohleförderung, wie z. B. Schlammkohle und wiedergewonnene Produkte.
 - Der Braunkohleverbrauch umfaßt ältere und jüngere Braunkohle sowie Braunkohlenbriketts.
 - Der Verbrauch von Erdölprodukten bezieht Raffineriegas mit ein.
 - Der Verbrauch von abgeleiteten Gasen umfaßt den Verbrauch von Gicht- und Kokereigas.
 - Zum "gesamten Verbrauch aller Produkte" sind auch verschiedene Brennstoffe wie Industrieabfälle, Müll, Holz usw. sowie zugekaufter und wiedergewonnener Dampf zu rechnen.
 - Die in den Kernkraftwerken erzeugte Wärmeenergie ist die aufgrund der Spaltung des Kernbrennstoffs im Reaktorkern freigesetzte Wärmemenge.

ELECTRICAL ENERGY / EXPLANATORY NOTES

The data are expressed in million kiloWatt hours (10^6 kWh) except where otherwise stated.

- Germany** - Fuel consumption also covers the STEAG (Steinkohle Elektrizitäts AG) power stations.
- Ireland** - Lignite consumption includes peat consumption.
- Italy** - Total generation and total net production include electricity produced from geothermal heat.
- United Kingdom** - The monthly data refer to periods of 4 or 5 weeks (4 weeks for the two first months of each quarter, 5 for the last month).
- Hard coal consumption includes coke consumption.

Available for internal market

- The heading "available for internal market" covers all the electricity consumed outside generating installations in the country concerned. Transportation and distribution losses are therefore included. This amount is thus equal to the gross inland consumption less the energy absorbed by station auxiliaries and pumping stations.

Fuel Consumption

- Fuel consumption data refer to fuels consumed to generate electricity and heat in public supply power stations. The conversion of fuels into terajoules (TJ) is effected on the basis of the respective net calorific value (NCV) for each fuel. The conversion of total fuel consumption to tonnes of oil equivalent (toe) is calculated on the basis of a factor of 41 860 kJ/kg.

The different fuels are covered by the following definitions :

- hard coal consumption includes all coal by-products, such as slurry and recovered products
- lignite consumption includes black lignite, brown coal and brown coal briquettes
- petroleum products consumption includes refinery gas
- derived gases consumption covers blast furnace gas and coke oven gas
- under the heading 'All products' various fuels such as industrial residues, household waste, wood, etc. as well as purchased and recovered steam are included
- the thermal energy produced in nuclear power stations is the quantity of heat released as a result of fission of the nuclear fuel inside the reactor.

ÉNERGIE ÉLECTRIQUE / NOTES EXPLICATIVES

Sauf indication contraire, les données sont exprimées en mégakilowattheures (10^6 kWh).

- Allemagne** - La consommation de combustibles couvre également les centrales de la STEAG (Steinkohle Elektrizitäts AG).
- Irlande** - La consommation de lignite inclut la consommation de tourbe.
- Italie** - La production totale et la production nette totale incluent l'électricité générée à partir de chaleur géothermique.
- Royaume-Uni** - Les données mensuelles se réfèrent à des périodes de 4 ou 5 semaines (4 semaines pour les deux premiers mois de chaque trimestre, 5 semaines pour le dernier).
- La consommation de houille inclut celle de coke.

Disponible pour le marché intérieur

- Cette rubrique regroupe toute l'énergie électrique consommée dans les pays en dehors des installations de production. Les pertes de transport et de distribution sont donc incluses. La quantité disponible équivaut ainsi à la consommation intérieure brute diminuée de l'énergie absorbée par les services auxiliaires et par les centrales de pompage.

Consommation de combustibles

- Les données de consommation se rapportent aux transformations en vue de la production d'énergie électrique et de chaleur dans les centrales thermiques des réseaux publics. La conversion des combustibles en térajoules (TJ) est effectuée sur la base du pouvoir calorifique inférieur (PCI) respectif de chaque combustible. La conversion de la consommation totale de combustibles en tonnes d'équivalent pétrole (tep) est établie sur la base d'un taux de 41 860 kJ/kg.

Les définitions des différents combustibles sont les suivantes:

- la consommation de houille comprend, outre la houille, tous les produits d'extraction houillère, tels que les schlamms et les produits de récupération;
- la consommation de lignite couvre le lignite ancien, le lignite récent et les briquettes de lignite;
- la consommation de produits pétroliers inclut le gaz des raffineries;
- la consommation de gaz dérivés couvre celle du gaz de hauts fourneaux et de gaz de cokeries;
- dans la consommation totale sont compris des combustibles divers tels que les résidus industriels, les ordures ménagères, le bois, etc., de même que la vapeur achetée et récupérée;
- l'énergie thermique produite dans les centrales nucléaires est la quantité de chaleur dégagée du fait de la fission du combustible nucléaire constituant le cœur du réacteur.

ELEKTRIZITÄT ELECTRICITY ELECTRICITE

Gesamtnettoerzeugung Total net production Production totale nette
EU-15

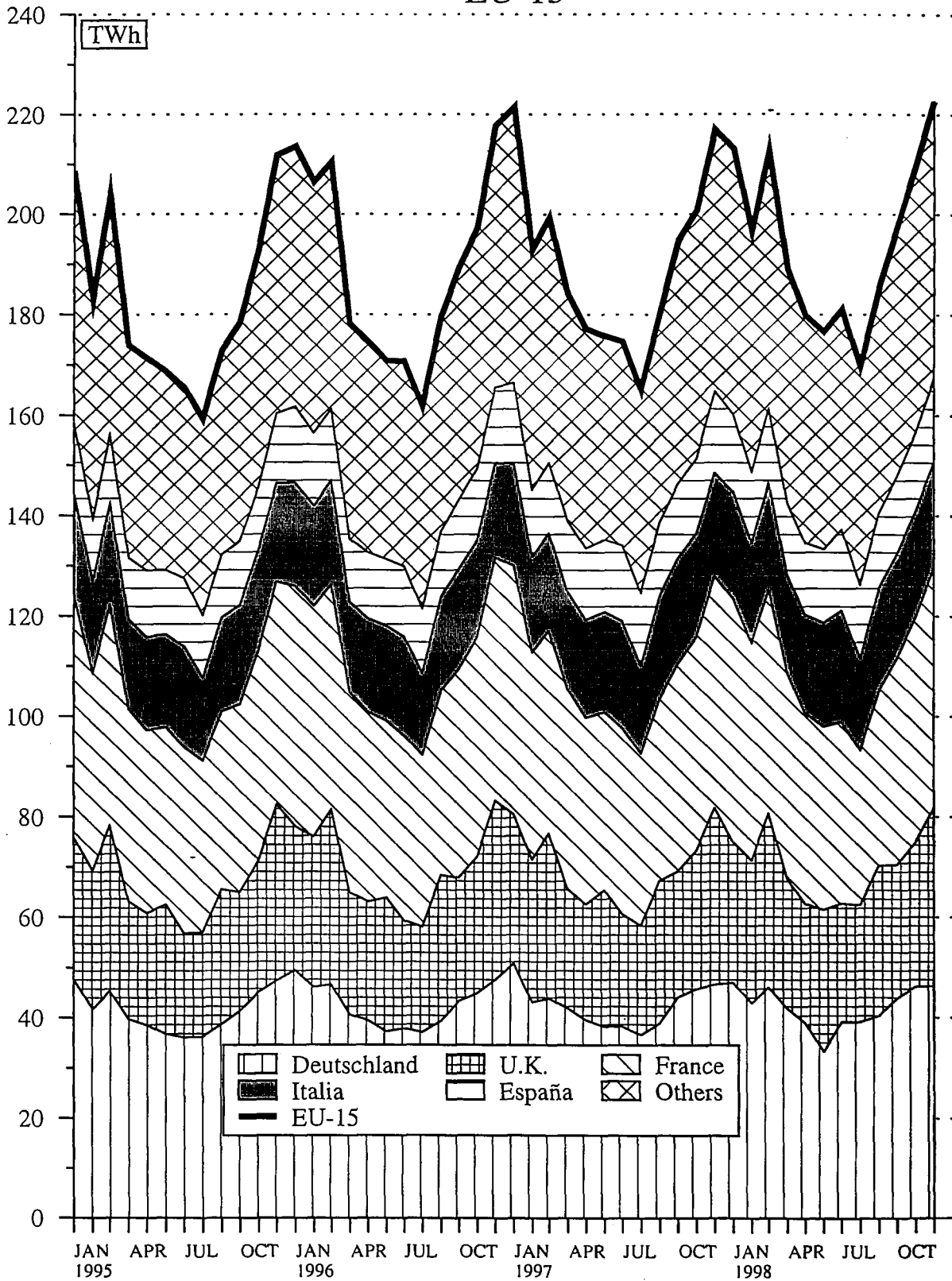

Source : EUROSTAT

	EU-15	EUR-11	B	DK	D	EL	E	F	IRL		
ELEKTRIZITÄT MILLIONEN KWH	ELECTRICAL ENERGY MILLIONS KWH									ENERGIE ELECTRIQUE MILLIONS KWH	
NETTOERZEUGUNG INSGESAMT	TOTAL NET PRODUCTION									PRODUCTION TOTALE NETTE	
1997 01-12	2283069	1730173	75078	41985	507182	40694	176113	480688	18671		
1998 01-12	2333917*	1761970*	79490	38568	504981*	42752	180685	486768	19587		
1997 09	180213	135654	5962	2864	38835	3308	14579	36161	1484		
1997 10	194607	150017	6671	3697	44037	3337	14787	41303	1622		
1997 11	200786	152794	6824	4352	45735	3386	14855	42459	1658		
1997 12	216846	160133	7241	4611	46625	3630	16216	46086	1705		
1998 09	185433	137870	6505	2774	40338	3415	14971	34620	1561		
1998 10	197466	150910	6987	3266	43841	3483	15298	41041	1661		
1998 11	209767	158834	7078	3648	46166	3533	15524	44848	1774		
1998 12	222657*	163997*	7492	3842	46300*	4037	16653	47817	1800		
1997 01 - 12	2283069	1730173	75078	41985	507182	40694	176113	480688	18671		
1998 01 - 12	2333917*	1761970*	79490	38568	504981*	42752	180685	486768	19587		
1998 / 1997 %	2.2*	1.8*	5.9	-8.1	-0.4*	5.1	2.6	1.3	4.9		
DARUNTER :	AMONG WHICH :									DONT :	
1 - WASSERKRAFT	HYDRO									HYDRAULIQUE	
1997 01-12	316584	236834	1276	1955	22197	4079	35953	67640	940		
1998 01-12	326880*	242504*	1500	2686	23232*	3838	36848	66080	1171		
1997 09	22323	16223	85	145	1578	233	1680	4670	70		
1997 10	22112	15304	101	192	1705	326	1686	4640	88		
1997 11	24626	18152	98	178	1452	276	3673	4850	108		
1997 12	30029	23505	136	181	1900	457	5656	6680	132		
1998 09	25237	18131	123	159	1935	156	1992	4060	75		
1998 10	27884	20927	114	415	2157	169	2229	6030	103		
1998 11	27933	19852	137	141	2050	391	1934	6490	163		
1998 12	26236*	18155*	153	253	2100*	599	1633	6120	143		
1997 01 - 12	316584	236834	1276	1955	22197	4079	35953	67640	940		
1998 01 - 12	326880*	242504*	1500	2686	23232*	3838	36848	66080	1171		
1998 / 1997 %	3.3*	2.4*	17.6	37.4	4.7*	-5.9	2.5	-2.3	24.6		
2 - GEOTHERMISCHE KRAFTWERKE	GEOTHERMAL									CENTRALES GEOTHERMIQUES	
1997 01-12	3667	3667									
1998 01-12	3954	3954									
1997 11	329	329									
1997 12	355	355									
1998 01	337	337									
1998 02	291	291									
1998 11	333	333									
1998 12	346	346									
1999 01	333	333									
1999 02	322	322									
1998 01 - 02	628	628									
1999 01 - 02	655	655									
1999 / 1998 %	4.3	4.3									
3 - KERNENERGIE	NUCLEAR									NUCLEAIRE	
1997 01-12	812816	656526	45098		160123		53076	375938			
1998 01-12	806552*	644944*	43887		151282*		56699	368498			
1997 11	70965	57749	4139		14001		4232	33259			
1997 12	75750	60070	4279		14476		4399	34676			
1998 01	78243	63205	4201		14996		4857	36954			
1998 02	70905	57264	3673		13138		4875	33565			
1998 11	71180	56362	3923		13149		4450	32598			
1998 12	75831*	58948*	4316		13200*		4855	34227			
1999 01	:	:	:		:		5187	36266			
1999 02	:	:	:		:		3949	32072			
1998 01 - 02	149148	120469	7874		28134		9732	70519			
1999 01 - 02	:	:	:		:		9136	68338			
1999 / 1998 %	:	:	:		:		-6.1	-3.1			
4 - HERKOEMMLICHE WAERMEKRAFT	CONVENTIONAL THERMAL									THERMIQUE CONVENTIONNEL	
1997 01-12	1150002	833146	28704	40030	324862	36615	87084	37110	17731		
1998 01-12	1196531*	870568*	34103	35882	330467*	38914	87138	52190	18416		
1997 09	95592	68591	2278	2719	25285	3075	8718	2580	1414		
1997 10	103495	77566	2460	3505	28549	3011	9013	4020	1534		
1997 11	104866	76564	2587	4174	30282	3110	6950	4350	1550		
1997 12	110712	76203	2826	4430	30249	3173	6161	4730	1573		
1998 09	97120	69730	2349	2615	26577	3259	8452	3110	1486		
1998 10	100905	74712	3122	2851	28537	3314	8834	3460	1558		
1998 11	110321	82287	3018	3507	30967	3142	9140	5760	1611		
1998 12	120244*	86548*	3023	3589	31000*	3438	10165	7470	1657		
1997 01 - 12	1150002	833146	28704	40030	324862	36615	87084	37110	17731		
1998 01 - 12	1196531*	870568*	34103	35882	330467*	38914	87138	52190	18416		
1998 / 1997 %	4.0*	4.5*	18.8	-10.4	1.7*	6.3	0.1	40.6	3.9		

I	L	NL	A	P	FIN	S	UK	N

ELEKTRIZITÄT MILLIONEN KWH		ELECTRICAL ENERGY MILLIONS KWH					ENERGIE ELECTRIQUE MILLIONS KWH	
NETTOERZEUGUNG INSGESAMT		TOTAL NET PRODUCTION					PRODUCTION TOTALE NETTE	
240013	1115	82520	55173	27647	65973	144874	325343	110668 ! 1997 01-12
247274	1111	87363*	55992*	31623	67096	154224	336403	116004 ! 1998 01-12
20664	87	6601	4172	2363	4746	9983	28404	9249 ! 1997 09
21068	89	7449	4678	2603	5710	12509	25047	10778 ! 1997 10
20765	85	7221	4541	2561	6090	12721	27533	10961 ! 1997 11
20637	85	7751	4623	2694	6470	13324	35148	11710 ! 1997 12
20646	105	7124	4688	2536	4776	11398	29976	9012 ! 1998 09
20996	97	7653	4842	2694	5800	13223	26584	10509 ! 1998 10
21238	76	7910	5126	2705	6389	14999	28753	11139 ! 1998 11
21083	91	8010*	5313*	2958	6480	15293	35488	11366 ! 1998 12
240013	1115	82520	55173	27647	65973	144874	325343	110668 ! 1997 01 - 12
247274	1111	87363*	55992*	31623	67096	154224	336403	116004 ! 1998 01 - 12
3.0	-0.4	5.9*	1.5*	14.4	1.7	6.5	3.4	4.8 ! 1998 / 1997 %
DARUNTER :		AMONG WHICH :					DONT :	
1 - WASSERKRAFT		HYDRO					HYDRAULIQUE	
46572	922	470	36743	12249	11872	68392	5324	109966 ! 1997 01-12
46946	1022	592*	38231*	12185	14697	73891	3961	115294 ! 1998 01-12
3961	84	26	2746	637	686	5266	456	9203 ! 1997 09
2811	85	39	2646	711	792	5922	368	10725 ! 1997 10
3196	82	42	2120	1718	813	5621	399	10902 ! 1997 11
3457	82	64	2512	2014	872	5262	624	11635 ! 1997 12
3968	97	35	3622	764	1460	6522	269	8984 ! 1998 09
4565	89	57	3504	557	1522	6197	176	10455 ! 1998 10
3591	66	40	3344	650	1387	7076	473	11071 ! 1998 11
3128	82	60*	2961*	483	1292	6640	589	11290 ! 1998 12
46572	922	470	36743	12249	11872	68392	5324	109966 ! 1997 01 - 12
46946	1022	592*	38231*	12185	14697	73891	3961	115294 ! 1998 01 - 12
0.8	10.8	26.0*	4.0*	-0.5	23.8	8.0	-25.6	4.8 ! 1998 / 1997 %
2 - GEOTHERMISCHE KRAFTWERKE		GEOTHERMAL					CENTRALES GEOTHERMIQUES	
3667								! 1997 01-12
3954								! 1998 01-12
329								! 1997 11
355								! 1997 12
337								! 1998 01
291								! 1998 02
333								! 1998 11
346								! 1998 12
333								! 1999 01
322								! 1999 02
628								! 1998 01 - 02
655								! 1999 01 - 02
4.3								! 1999 / 1998 %
3 - KERNENERGIE		NUCLEAR					NUCLEAIRE	
-		2268			20023	66961	89329	! 1997 01-12
-		3608*			20970	70465	91143	! 1998 01-12
-		327			1791	6115	7101	! 1997 11
-		339			1901	6784	8896	! 1997 12
-		315			1882	7315	7723	! 1998 01
-		305			1708	6439	7202	! 1998 02
-		327			1915	6771	8047	! 1998 11
-		350*			2000	7375	9508	! 1998 12
-		:			1983	:	:	! 1999 01
-		:			1799	:	:	! 1999 02
-		620			3590	13754	14925	! 1998 01 - 02
-		:			3782	:	:	! 1999 01 - 02
-		:			5.3	:	:	! 1999 / 1998 %
4 - HERKOEMMLICHE WAERMEKRAFT		CONVENTIONAL THERMAL					THERMIQUE CONVENTIONNEL	
189774	193	79782	18430	15398	34078	9521	230690	702 ! 1997 01-12
196374	89	83163*	17761*	19438	31429	9868	241299	710 ! 1998 01-12
16383	3	6251	1426	1726	2527	420	20787	46 ! 1997 09
17926	4	7073	2032	1892	3063	682	18731	53 ! 1997 10
17240	3	6852	2421	843	3486	985	20033	59 ! 1997 11
16825	3	7348	2111	680	3697	1278	25628	75 ! 1997 12
16366	8	6764	1066	1772	1780	433	21083	28 ! 1998 09
16101	8	7258	1338	2137	2359	706	19322	54 ! 1998 10
17314	10	7543	1782	2055	3087	1152	20233	68 ! 1998 11
17609	9	7600*	2352*	2475	3188	1278	25391	76 ! 1998 12
189774	193	79782	18430	15398	34078	9521	230690	702 ! 1997 01 - 12
196374	89	83163*	17761*	19438	31429	9868	241299	710 ! 1998 01 - 12
3.5	-53.9	4.2*	-3.6*	26.2	-7.8	3.6	4.6	1.1 ! 1998 / 1997 %

	EU-15	EUR-11	B	DK	D	EL	E	F	IRL		
ELEKTRIZITÄT MILLIONEN KWH	ELECTRICAL ENERGY MILLIONS KWH									ENERGIE ELECTRIQUE MILLIONS KWH	
BRUTTOERZEUGUNG INSGESAMT	TOTAL GROSS PRODUCTION									PRODUCTION TOTALE BRUTE	
1996 01-12	2392515	1808921	76139	53415	547784	42505	172274	511376	19175		
1997 01-12	2408146	1826020	78893	44588	546063	43684	183886	503554	19791		
1997 09	189982	143254	6275	3052	41803	3417	15282	37935	1576		
1997 10	205260	158363	7004	3933	47356	3605	15506	43268	1722		
1997 11	211782	161201	7149	4623	49173	3684	15471	44461	1758		
1997 12	228512	168791	7591	4899	50144	3907	16835	48227	1804		
1998 09	195621	145469	6819	2954	43351	3713	15715	36337	1654		
1998 10	207919	158934	7323	3444	47091	3789	15986	42874	1761		
1998 11	220790	167293	7415	3809	49520	3826	16233	46904	1868		
1998 12	:	:	7798	4113	:	4366	17387	50119	1899		
1997 01 - 12	2408146	1826020	78893	44588	546063	43684	183886	503554	19791		
1998 01 - 12	:	:	83242	40938	:	46362	188235	510169	20725		
1998 / 1997 %	:	:	5.5	-8.2	:	6.1	2.4	1.3	4.7		
GESAMTEINFUHREN	TOTAL IMPORTS									IMPORTATIONS TOTALES	
1997 01-12	170712	137183	9976	3790	37817	2954	4597	3807	67		
1998 01-12	168013*	143509*	7823	3280	38490*	2500	8950	3859*	145		
1997 10	14995	12342	782	224	3421	222	643	205	5		
1997 11	14561	11595	690	321	3283	166	475	270	8		
1997 12	15302	11759	624	345	3165	176	417	491	6		
1998 01	14621	12023	741	67	3190	238	711	199	5		
1998 10	14543	12416	562	330	3341	136	825	284	43		
1998 11	13912	12047	631	232	3164	72	820	382	19		
1998 12	14550*	12711*	577	186	3340*	44	846	390*	7		
1999 01	:	:	580*	190*	3350*	45*	865	:	14		
1998 01 - 01	14621	12023	741	67	3190	238	711	199	5		
1999 01 - 01	:	:	580*	190*	3350*	45*	865	:	14		
1999 / 1998 %	:	:	-21.7*	183.6*	5.0*	-81.1*	21.7	:	180.0		
INNERGEMEINSCHAFTLICHE EINFUHREN (EU-15)	INTRA-COMMUNITY IMPORTS (EU-15)									IMPORT. INTRA-COMMUNAUTAIRES (EU-15)	
1997 01-12	121346	95809	9976	2112	27313	4595	3281	67			
1998 01-12	113873*	96168*	7823	1690	25051*	8950	2819*	145			
1997 10	10340	8518	782	91	2473	643	136	5			
1997 11	10307	8027	690	179	2288	473	231	8			
1997 12	11220	8119	624	191	2224	417	456	6			
1998 01	10746	8616	741	41	2393	711	146	5			
1998 10	9560	7847	562	125	2025	825	245	43			
1998 11	9486	7959	631	82	1957	820	296	19			
1998 12	9870*	8321*	577	51	2020*	846	300*	7			
1999 01	:	:	580*	50*	2000*	865	:	14			
1998 01 - 01	10746	8616	741	41	2393	711	146	5			
1999 01 - 01	:	:	580*	50*	2000*	865	:	14			
1999 / 1998 %	:	:	-21.7*	22.0*	-16.4*	21.7	:	180.0			
AUSSERGEMEINSCHAFTLICHE EINFUHREN (EU-15)	EXTRA-COMMUNITY IMPORTS (EU-15)									IMPORT. EXTRA-COMMUNAUTAIRES (EU-15)	
1997 01-12	49366	41374	1678	1678	10504	2954	2	526			
1998 01-12	54140*	47341*	1590	1590	13439*	2500	-	1040*			
1997 11	4254	3568	142	142	995	166	2	39			
1997 12	4082	3640	154	154	941	176	-	35			
1998 01	3875	3407	26	26	797	238	-	53			
1998 02	3352	3176	9	9	861	94	-	61			
1998 11	4426	4088	150	150	1207	72	-	86			
1998 12	4680*	4390*	135	135	1320*	44	-	90*			
1999 01	:	:	140*	140*	1350*	45*	-	:			
1999 02	:	:	:	:	:	:	-	:			
1998 01 - 02	7227	6583	35	35	1658	332	-	114			
1999 01 - 02	:	:	:	:	:	:	-	:			
1999 / 1998 %	:	:	:	:	:	:	-	:			
GESAMTAUSFUHREN	TOTAL EXPORTS									EXPORTATIONS TOTALES	
1997 01-12	164753	139505	6705	11050	40426	708	7670	69592	78		
1998 01-12	154931*	129480*	6435	7602	38304*	888	5576	62388*	82		
1997 10	14095	12416	611	894	3625	71	630	6184	5		
1997 11	14518	12434	611	1498	4007	67	409	6243	6		
1997 12	15712	12773	570	1670	4218	87	586	6214	4		
1998 01	15017	12780	608	1221	3887	75	364	6747	5		
1998 10	12769	10866	456	555	3043	81	619	5229	4		
1998 11	12987	10873	493	594	3076	71	536	5126	5		
1998 12	13554*	11293*	722	759	3050*	133	592	5250*	8		
1999 01	:	:	720*	760*	3000*	135*	621	:	4		
1998 01 - 01	15017	12780	608	1221	3887	75	364	6747	5		
1999 01 - 01	:	:	720*	760*	3000*	135*	621	:	4		
1999 / 1998 %	:	:	18.4*	-37.8*	-22.8*	80.0*	70.6	:	-20.0		

I	L	NL	A	P	FIN	S	UK	N	

ELEKTRIZITÄT MILLIONEN KWH			ELECTRICAL ENERGY MILLIONS KWH				ENERGIE ELECTRIQUE MILLIONS KWH		
BRUTTOERZEUGUNG INSGESAMT			TOTAL GROSS PRODUCTION				PRODUCTION TOTALE BRUTE		
242694	1173	84304	54859	29645	69498	140404	347270	:	1996 01-12
252344	1147	85910	56810	28690	68932	149065	344789	111589	1997 01-12
21695	88	6871	4299	2462	4968	10256	30003	9323	1997 09
22165	90	7736	4841	2709	5966	12853	26506	10864	1997 10
21863	87	7506	4720	2644	6369	13093	29181	11049	1997 11
21709	88	8042	4790	2793	6768	13726	37189	11805	1997 12
21690	106	7412	4800	2639	4946	11685	31800	9084	1998 09
22030	98	7951	4970	2821	6029	13618	28134	10593	1998 10
22319	78	8205	5279	2817	6655	15460	30402	11229	1998 11
22175	94	:	5313	3077	6757	15774	37420	11458	1998 12
252344	1147	85910	56810	28690	68932	149065	344789	111589	1997 01 - 12
259911	1134	:	57395	33143	69840	158740	356278	116940	1998 01 - 12
3.0	-1.1	:	1.0	15.5	1.3	6.5	3.3	4.8	1998 / 1997 %
GESAMTEINFUHREN			TOTAL IMPORTS				IMPORTATIONS TOTALES		
39427	5902	13105	9006	5376	8103	10216	16569	8488	1997 01-12
41622	6367	12395*	10302	3974	9582	6103	12621	7967	1998 01-12
3592	571	1009	876	410	828	881	1326	166	1997 10
3403	553	1075	893	247	698	1164	1315	492	1997 11
3633	545	933	1055	307	583	1410	1612	699	1997 12
3562	565	1092	986	282	690	1064	1229	816	1998 01
3673	575	1126	800	365	822	544	1117	443	1998 10
3564	532	1030	848	379	678	396	1165	939	1998 11
3614	524	1100*	1222	464	627	409	1200	1036	1998 12
3583	520*	1100*	1355	460*	785	410*	1200*	993	1999 01
3562	565	1092	986	282	690	1064	1229	816	1998 01 - 01
3583	520*	1100*	1355	460*	785	410*	1200*	993	1999 01 - 01
0.6	-8.0*	0.7*	37.4	63.1*	13.8	-61.5*	-2.4*	21.7	1999 / 1998 %
INNERGEMEINSCHAFTLICHE EINFUHREN (EU-15)			INTRA-COMMUNITY IMPORTS (EU-15)				IMPORT. INTRA-COMMUNAUTAIRES (EU-15)		
17276	5902	13105	5175	5376	3743	6856	16569	8309	1997 01-12
17953	6367	12395*	5999	3974	4692	3394	12621	7754	1998 01-12
1511	571	1009	596	410	382	405	1326	152	1997 10
1654	553	1075	577	247	231	786	1315	480	1997 11
1754	545	933	709	307	144	1298	1612	683	1997 12
1819	565	1092	654	282	208	860	1229	801	1998 01
1381	575	1126	386	365	314	471	1117	442	1998 10
1592	532	1030	525	379	178	280	1165	878	1998 11
1533	524	1100*	763	464	187	298	1200	1018	1998 12
1537	520*	1100*	791	460*	312	300*	1200*	972	1999 01
1819	565	1092	654	282	208	860	1229	801	1998 01 - 01
1537	520*	1100*	791	460*	312	300*	1200*	972	1999 01 - 01
-15.5	-8.0*	0.7*	20.9	63.1*	50.0	-65.1*	-2.4*	21.3	1999 / 1998 %
AUSSERGEEMEINSCHAFTLICHE EINFUHREN (EU-15)			EXTRA-COMMUNITY IMPORTS (EU-15)				IMPORT. EXTRA-COMMUNAUTAIRES (EU-15)		
22151			3831	4360	3360			179	1997 01-12
23669			4303	4890	2709			213	1998 01-12
1749			316	467	378			12	1997 11
1879			346	439	112			16	1997 12
1743			332	482	204			15	1998 01
1501			311	442	73			15	1998 02
1972			323	500	116			61	1998 11
2081			459	440	111			18	1998 12
2046			564	473	110*			21	1999 01
2000*			513	447	:			18	1999 02
3244			643	924	277			30	1998 01 - 02
4046*			1077	920	:			39	1999 01 - 02
24.7*			67.5	-0.4	:			30.0	1999 / 1998 %
GESAMTAUSFUHREN			TOTAL EXPORTS				EXPORTATIONS TOTALES		
1008	848	475	9773	2480	450	13453	37	4664	1997 01-12
902	923	421*	10468	3705	276	16801	160	4335	1998 01-12
73	81	22	845	334	6	712	2	578	1997 10
98	74	33	685	243	25	516	3	408	1997 11
96	69	34	644	296	42	1179	3	483	1997 12
98	74	45	649	279	24	939	2	228	1998 01
31	81	21	916	363	103	1226	41	572	1998 10
38	55	60	1027	379	78	1432	17	264	1998 11
53	69	50*	1114	344	41	1365	4	247	1998 12
46	70*	50*	1045	340*	31	1360*	4*	323	1999 01
98	74	45	649	279	24	939	2	228	1998 01 - 01
46	70*	50*	1045	340*	31	1360*	4*	323	1999 01 - 01
-53.1	-5.4*	11.1*	61.0	21.9*	29.2	44.8*	100.0*	41.7	1999 / 1998 %

	EU-15	EUR-11	B	DK	D	EL	E	F	IRL	
ELEKTRIZITÄT MILLIONEN KWH	ELECTRICAL ENERGY MILLIONS KWH					ENERGIE ELECTRIQUE MILLIONS KWH				
BRUTTOVERBRAUCH	GROSS CONSUMPTION					CONSUMMATION BRUTE				
1996 01-12	2389107	1798044	80332	38017	542262	43827	173335	442259	19042	
1997 01-12	2414105	1823698	82164	37328	543454	45930	180813	437769	19780	
1997 09	192806	144446	6475	2828	42245	3549	15179	32554	1580	
1997 10	206160	158289	7175	3263	47152	3756	15519	37289	1722	
1997 11	211825	160362	7228	3446	48449	3783	15537	38488	1760	
1997 12	228102	167777	7645	3574	49091	3996	16666	42504	1806	
1998 09	198839	148825	6826	2914	43721	3888	15689	33145	1667	
1998 10	209693	160484	7429	3219	47389	3844	16192	37929	1800	
1998 11	221715	168467	7553	3447	49608	3827	16517	42160	1882	
1998 12	:	:	7653	3540	:	4277	17641	45259*	1898	
1997 01 - 12	2414105	1823698	82164	37328	543454	45930	180813	437769	19780	
1998 01 - 12	:	:	84630	36616	:	47974	191609	451640*	20788	
1998 / 1997 %	:	:	3.0	-1.9	:	4.5	6.0	3.2*	5.1	
ENERGIEVERBRAUCH DER PUMPSPEICHERWERKE	ENERGY ABSORBED BY STORAGE PUMPING					ENERGIE ABSORBÉE POUR LE POMPAGE				
1996 01-12	27177	24460	1267	:	5475	231	1531	5836	370	
1997 01-12	26218	23389	1280	:	5283	307	1749	5242	383	
1997 10	2421	2171	121	:	487	36	145	563	28	
1997 11	2344	2065	105	:	481	36	265	393	33	
1997 12	2529	2272	115	:	464	19	374	402	32	
1998 01	2466	2255	111	:	453	13	277	497	33	
1998 10	2637	2368	111	:	430	29	165	716	38	
1998 11	2503	2242	118	:	433	25	210	493	35	
1998 12	:	:	125	:	:	1	453	458	36	
1999 01	:	:	:	:	:	:	449	599	33	
1998 01 - 01	2466	2255	111	:	453	13	277	497	33	
1999 01 - 01	:	:	:	:	:	:	449	599	33	
1999 / 1998 %	:	:	:	:	:	:	62.1	20.5	-	
FUER INLANDSMARKT VERFUEGBAR	AVAILABLE FOR INTERNAL MARKET					DISPONIBLE POUR LE MARCHÉ INTERIEUR				
1996 01-12	2240112	1682483	75284	34954	498041	40442	165087	417184	17580	
1997 01-12	2262810	1704462	77069	34725	499290	42633	171291	409661	18277	
1997 09	180833	134900	6060	2640	38811	3410	14286	30374	1459	
1997 10	193086	147772	6721	3027	43346	3452	14655	34761	1594	
1997 11	198485	149890	6798	3175	44530	3449	14656	36093	1627	
1997 12	213907	156847	7180	3286	45108	3700	15673	39961	1675	
1998 09	185984	138810	6377	2734	40271	3564	14752	30968	1537	
1998 10	196603	150092	6982	3041	43709	3509	15339	35380	1662	
1998 11	208189	157766	7098	3286	45821	3509	15598	39611	1753	
1998 12	:	:	7222	3269	:	3947	16454	42499*	1763	
1997 01 - 12	2262810	1704462	77069	34725	499290	42633	171291	409661	18277	
1998 01 - 12	:	:	79414	34246	:	44152	181487	422576*	19256	
1998 / 1997 %	:	:	3.0	-1.4	:	3.6	6.0	3.2*	5.4	
WAERMEKRAFTW. DER OEFFENTL. VERSORGUNG	PUBLIC SUPPLY THERMAL POWER STATIONS					CENTRALES THERMIQUES DE SERV. PUBLIC				
VERBRAUCH VON STEINKOEHLE 1000 T	COAL CONSUMPTION 1000 T					CONSUMMATION DE HOUILLE 1000T				
1996 01-12	177865	105075	5680	14378	43931	169	22440	6287	2340	
1997 01-12	165220	105060	5089	10498	41451	99	27449	4682	2246	
1997 09	13104	9005	475	678	3324	-	2814	317	157	
1997 10	16020	10300	395	882	3954	2	2796	615	236	
1997 11	15597	9670	391	1062	4161	2	2151	610	199	
1997 12	15369	9283	434	1193	3887	4	1814	753	245	
1998 09	14601*	9361*	276	647	3561	-	2608	619	160*	
1998 10	14919*	10047*	408	594	3805	-	2637	675	240*	
1998 11	15908*	10860*	399	776	4231	-	2678	960	200*	
1998 12	:	:	:	1664	:	-	2886	:	250*	
1997 01 - 12	165220	105060	5089	10498	41451	99	27449	4682	2246	
1998 01 - 12	:	:	:	9531	:	16	24930	:	2300*	
1998 / 1997 %	:	:	:	-9.2	:	-83.8	-9.2	:	2.4*	
VERBRAUCH VON STEINKOEHLE TJ (KJ)	COAL CONSUMPTION TJ (KJ)					CONSUMMATION DE HOUILLE TJ (KJ)				
1996 01-12	4373102	2650561	143345	360887	1177337	4427	447855	172184	63414	
1997 01-12	4021119	2599933	129640	263499	1103408	2593	540077	125431	60866	
1997 09	317671	221032	12088	17017	88717	-	56308	8625	4254	
1997 10	388605	253737	10029	22138	105176	52	56143	15196	6395	
1997 11	382194	242061	9837	26656	110682	52	42030	16537	5392	
1997 12	377681	233501	10997	29944	103433	104	35445	20052	6639	
1998 09	355496*	232370*	6875	16239	94686	-	53672	16539	4336*	
1998 10	363557*	248950*	10171	14909	99805	-	54612	18211	6504*	
1998 11	389584*	270366*	9843	19477	111359	-	55461	26083	5420*	
1998 12	:	:	:	41766	:	-	59769	:	6775*	
1997 01 - 12	4021119	2599933	129640	263499	1103408	2593	540077	125431	60866	
1998 01 - 12	:	:	:	239228	:	419	518166	:	62330*	
1998 / 1997 %	:	:	:	-9.2	:	-83.8	-4.1	:	2.4*	

I	L	NL	A	P	FIN	S	UK	N	

ELEKTRIZITÄT MILLIONEN KWH			ELECTRICAL ENERGY MILLIONS KWH				ENERGIE ELECTRIQUE MILLIONS KWH		
BRUTTOVERBRAUCH			GROSS CONSUMPTION				CONSOMMATION BRUTE		
280101	6078	94896	55812	30757	73170	145511	363708	:	1996 01-12
290763	6201	98540	56043	31586	76585	145828	361321	115413	1997 01-12
25042	523	7988	4281	2721	5858	10520	31463	8445	1997 09
25684	580	8723	4872	2785	6788	13022	27830	10452	1997 10
25168	566	8548	4928	2648	7042	13741	30493	11133	1997 11
25246	564	8941	5201	2804	7309	13957	38798	12021	1997 12
25318	570	8368	4607	2795	6119	10821	32391	8460	1998 09
25672	592	9056	4854	2823	6748	12936	29210	10464	1998 10
25845	555	9175	5100	2817	7255	14424	31550	11904	1998 11
25736	549	:	5421	3197	7343	14818	38616	12247	1998 12
290763	6201	98540	56043	31586	76585	145828	361321	115413	1997 01 - 12
300631	6578	:	57229	33412	79146	148042	368739	120572	1998 01 - 12
3.4	6.1	:	2.1	5.8	3.3	1.5	2.1	4.5	1998 / 1997 %
ENERGIEVERBRAUCH DER PUMPSPEICHERWERKE			ENERGY ABSORBED BY STORAGE PUMPING				ENERGIE ABSORBEE POUR LE POMPAGE		
6848	1137		1859	137		55	2431	:	1996 01-12
6704	1179		1469	100		47	2475	1657	1997 01-12
619	110		95	3		1	213	104	1997 10
611	104		50	23		-	243	9	1997 11
672	96		100	17		4	234	6	1997 12
720	102		49	13		1	197	12	1998 01
659	112		135	2		-	240	17	1998 10
810	77		64	2		1	235	8	1998 11
740	95		59	54		-	230	12	1998 12
723	:		48	:		:	:	10	1999 01
720	102		49	13		1	197	12	1998 01 - 01
723	:		48	:		:	:	10	1999 01 - 01
0.4	:		-2.1	:		:	:	-16.7	1999 / 1998 %
FUER INLANDSMARKT VERFUEGBAR			AVAILABLE FOR INTERNAL MARKET				DISPONIBLE POUR LE MARCHE INTERIEUR		
261205	4906	91365	52340	29611	69880	141016	341217	:	1996 01-12
271728	4990	95150	52937	30443	73626	141590	339400	112835	1997 01-12
23450	414	7718	4070	2622	5636	10247	29636	8075	1997 09
23968	469	8436	4614	2676	6532	12677	26158	10262	1997 10
23459	460	8263	4699	2542	6763	13369	28602	11036	1997 11
23502	465	8650	4934	2688	7011	13551	36523	11920	1997 12
23510	444	8080	4246	2676	5949	10534	30342	8371	1998 09
23979	479	8758	4591	2694	6519	12541	27420	10363	1998 10
23954	476	8880	4883	2703	6989	13962	29666	11806	1998 11
23904	451	9060*	5362*	3024	7066	14337	36454	12143	1998 12
271728	4990	95150	52937	30443	73626	141590	339400	112835	1997 01 - 12
279901	5295	99337*	54252*	31791	76402	143468	346271	118806	1998 01 - 12
3.0	6.1	4.4*	2.5*	4.4	3.8	1.3	2.0	5.3	1998 / 1997 %
WAERMEKRAFTW.DER OEFFENTL.VERSORGUNG			PUBLIC SUPPLY THERMAL POWER STATIONS				CENTRALES THERMIQUES DE SERV. PUBLIC		
VERBRAUCH VON STEINKOEHLE 1000 T			COAL CONSUMPTION 1000 T				CONSOMMATION DE HOUILLE 1000T		
7456		8700	1185	4303	2753	710	57533	:	1996 01-12
7053		8560	1261	4502	2767	447	49116		1997 01-12
594		606	92	467	159	3	3418		1997 09
652		805	150	458	239	39	4797		1997 10
599		765	229	262	303	66	4797		1997 11
604		785	174	227	360	92	4797		1997 12
774		849	44	422	48	4	4589		1998 09
898		764	53	422	145	36	4242		1998 10
838		779	100	417	258	84	4188		1998 11
677		:	156	438	309	94	4957		1998 12
7053		8560	1261	4502	2767	447	49116		1997 01 - 12
8201		:	960	4098	2119	426	52265		1998 01 - 12
16.3		:	-23.9	-9.0	-23.4	-4.7	6.4		1998 / 1997 %
VERBRAUCH VON STEINKOEHLE TJ (HU)			COAL CONSUMPTION TJ (NCV)				CONSOMMATION DE HOUILLE TJ (PCI)		
195843		235770	31067	113477	70266	18432	1338792		1996 01-12
186303		231976	33921	117751	70557	12162	1142929		1997 01-12
15931		16422	2505	12142	4037	84	79536		1997 09
16984		21815	4062	11839	6094	1051	111626		1997 10
15807		20731	6215	7100	7726	1797	111626		1997 11
15764		21273	4722	5992	9180	2505	111626		1997 12
19845		23007	1188	11009	1209	100	106786		1998 09
22854		20704	1425	11009	3652	986	98711		1998 10
21008		21110	2716	10867	6496	2285	97454		1998 11
17283		:	4229	11195	7799	2555	115349		1998 12
186303		231976	33921	117751	70557	12162	1142929		1997 01 - 12
210994		:	26000	107116	53404	11604	1216206		1998 01 - 12
13.3		:	-23.4	-9.0	-24.3	-4.6	6.4		1998 / 1997 %

		EU-15	EUR-11	B	DK	D	EL	E	F	IRL	
WAERMEKRAFTW. DER OEFFENTL. VERSORGUNG				PUBLIC SUPPLY THERMAL POWER STATIONS				CENTRALES THERMIQUES DE SERV. PUBLIC			
VERBRAUCH VON BRAUNKOEHLE		TJ (HU)		LIGNITE CONSUMPTION				TJ (NCV)			
								CONSUMPTION DE LIGNITE			
								TJ (PCI)			
1996 01-12	!	1786622	1464910			1352833	321712	71138	-	26512	
1997 01-12	!	1724486	1411193			1310089	313293	62666	-	26120	
1997 11	!	146198	117883			110059	28315	3624	-	2144	
1997 12	!	150641	120419			115752	30222	1949	-	2304	
1998 01	!	153467	122482			113936	30985	4608	-	2288	
1998 02	!	142302	115058			106875	27244	4472	-	1688	
1998 11	!	142447*	116291*			109917	26156	4010	-	2150*	
1998 12	!	:	:			:	30088	7439	:	2300*	
1999 01	!	:	:			:	:	7018	:	:	
1999 02	!	:	:			:	:	4214	:	:	
1998 01 - 02	!	295769	237540			220811	58229	9080	-	3976	
1999 01 - 02	!	:	:			:	:	11232	:	:	
1999 / 1998	!	:	:			:	:	23.7	:	:	
VERBR. VON MINERALOELERZEUG.		1000 T		CONSUMPT. OF PETROLEUM PRODUCTS				1000 T			
								CONSUMPTION DE PROD. PETROLIERS			
								1000 T			
1996 01-12	!	35939	28265	189	1721	906	2091	2018	473	637	
1997 01-12	!	32168	26815	405	1666	716	2065	1810	299	836	
1997 09	!	2852	2459	25	113	69	188	166	22	79	
1997 10	!	3102	2700	14	142	62	163	190	66	83	
1997 11	!	2879	2463	7	154	54	145	149	24	72	
1997 12	!	2855	2404	9	142	57	130	154	40	81	
1998 09	!	2665*	2263*	34	114	32	174	219	93	80*	
1998 10	!	2414*	1951*	59	131	31	178	198	13	80*	
1998 11	!	3046*	2546*	96	156	51	157	338	122	70*	
1998 12	!	:	:	:	115	:	137	461	:	80*	
1997 01 - 12	!	32168	26815	405	1666	716	2065	1810	299	836	
1998 01 - 12	!	:	:	:	1462	:	1945	2414	:	855*	
1998 / 1997	!	:	:	:	-12.3	:	-5.8	33.4	:	2.3*	
VERBRAUCH VON NATURGAS		TJ (HO)		NATURAL GAS CONSUMPTION				TJ (GCV)			
								CONSUMPTION DE GAZ NATUREL			
								TJ (PCS)			
1996 01-12	!	1816377	1094753	94808	12124	274835	648	7104	47	59412	
1997 01-12	!	2132901	1216775	98534	14353	276204	648	75114	47	62899	
1997 09	!	173481	90321	5886	1643	20384	54	8492	-	4343	
1997 10	!	182234	111341	9983	1643	24926	54	8539	47	5648	
1997 11	!	180928	107048	10784	2151	27110	54	5382	-	4658	
1997 12	!	208848	112065	11462	1799	28544	54	5573	-	5700	
1998 09	!	195129*	104741*	10770	1056	23323	2808	4401	-	4350*	
1998 10	!	197039*	117865*	13258	2425	27712	2088	1929	-	5650*	
1998 11	!	220381*	127891*	10788	1212	32263	3267	2374	-	4700*	
1998 12	!	:	:	:	2464	:	3623	3994	:	5700*	
1997 01 - 12	!	2132901	1216775	98534	14353	276204	648	75114	47	62899	
1998 01 - 12	!	:	:	:	19282	:	20153	25319	:	63962*	
1998 / 1997	!	:	:	:	34.3	:	-	-66.3	:	1.7*	
VERBRAUCH VON ABGELEITETEN GASEN		TJ (HO)		CONSUMPTION OF DERIVED GASES				TJ (GCV)			
								CONSUMPTION DE GAZ DERIVES			
								TJ (PCS)			
1996 01-12	!	99644	95997	18443		19190		3693	28295		
1997 01-12	!	109056	105679	18248		25392		6569	21146		
1997 11	!	8798	8454	1289		2113		675	1782		
1997 12	!	9402	8922	1292		2265		740	1693		
1998 01	!	9176	8916	1292		2206		867	1771		
1998 02	!	8859	8635	1264		2081		795	1729		
1998 11	!	9281	8843	1311		2477		733	1811		
1998 12	!	:	:	:		:		792	:		
1999 01	!	:	:	:		:		917	:		
1999 02	!	:	:	:		:		954	:		
1998 01 - 02	!	18035	17551	2556		4287		1662	3500		
1999 01 - 02	!	:	:	:		:		1871	:		
1999 / 1998	!	:	:	:		:		12.6	:		
GESAMTVERBRAUCH		1000 TROE		TOTAL CONSUMPTION				1000 TOE			
								CONSUMPTION TOTALE			
								1000 TEP			
1996 01-12	!	225566	153774	6148	10544	67472	9811	14813	5262	4033	
1997 01-12	!	259912	152390	5985	8213	64992	9542	18199	3797	4219	
1997 09	!	17718	12617	482	551	5089	793	1897	262	319	
1997 10	!	20005	14237	511	701	5668	785	1923	474	422	
1997 11	!	19750	13720	511	831	5979	817	1392	460	348	
1997 12	!	20348	13642	561	891	5966	850	1201	558	413	
1998 09	!	19033*	12933*	468	520	5373	875	1797	517	319*	
1998 10	!	19257*	13558*	623	534	5699	864	1677	493	422*	
1998 11	!	21016*	14893*	590	642	6129	845	1835	788	348*	
1998 12	!	:	:	:	1161	:	928	2147	:	413*	
1997 01 - 12	!	259912	152390	5985	8213	64992	9542	18199	3797	4219	
1998 01 - 12	!	:	:	:	7542	:	10359	17223	:	4283*	
1998 / 1997	!	:	:	:	-8.2	:	8.6	-5.4	:	1.5*	

I		L		NL		A		P		FIN		S		UK		N										
WAERMEKRAFTW. DER OEFFENTL. VERSORGUNG																										
VERBRAUCH VON BRAUNKOHLE TJ (HU)						PUBLIC SUPPLY THERMAL POWER STATIONS						CENTRALES THERMIQUES DE SERV. PUBLIC														
						LIGNITE CONSUMPTION TJ (NCV)						CONSOMMATION DE LIGNITE TJ (PCI)														
1398						13029						! 1996 01-12														
869						11449						! 1997 01-12														
-						2056						! 1997 11														
28						386						! 1997 12														
96						1554						! 1998 01														
131						1892						! 1998 02														
114						100						! 1998 11														
119						1386						! 1998 12														
:						1866						! 1999 01														
:						1624						! 1999 02														
227						3446						! 1998 01 - 02														
:						3490						! 1999 01 - 02														
:						1.3						! 1999 / 1998 %														
VERBR. VON MINERALOELERZEUG. 1000 T			CONSUMPT. OF PETROLEUM PRODUCTS 1000 T			CONSOMMATION DE PROD. PETROLIERS 1000 T																				
22917			223			3122																				
21412			379			1274																				
1965			17			86																				
2075			58			65																				
2058			57			62																				
1967			60			103																				
1589			22			110																				
1355			51			124																				
1604			56			117																				
1736			80			141																				
21412			379			1274																				
20467			431			1348																				
-4.4			13.7			5.8																				
VERBRAUCH VON NATURGAS TJ (HO)									NATURAL GAS CONSUMPTION TJ (GCV)									CONSOMMATION DE GAZ NATUREL TJ (PCS)								
288104									63345									706784								
307129									51911									898480								
20047									5124									81414								
27683									5672									69020								
24631									6718									71374								
24278									6562									94510								
32401									3431									86476								
35208									3989									74496								
37733									6637									87628								
40693									6620									113968								
307129									51911									898480								
375634									55110									1013400								
22.3									6.2									12.8								
VERBRAUCH VON ABGELEITETEN GASEN TJ (HO)																										
CONSUMPTION OF DERIVED GASES TJ (GCV)						CONSOMMATION DE GAZ DERIVES TJ (PCS)																				
1533						3647						! 1996 01-12														
1267						3377						! 1997 01-12														
122						344						! 1997 11														
128						480						! 1997 12														
28						260						! 1998 01														
-						224						! 1998 02														
-						438						! 1998 11														
:						490						! 1998 12														
:						:						! 1999 01														
:						:						! 1999 02														
28						484						! 1998 01 - 02														
:						:						! 1999 01 - 02														
:						:						! 1999 / 1998 %														
GESAMTVERBRAUCH 1000 TROE				TOTAL CONSUMPTION 1000 TOE				CONSOMMATION TOTALE 1000 TEP																		
33569				2632				50056																		
31926				2576				88917																		
2736				207				3732																		
3009				318				4211																		
2921				397				4260																		
2821				321				4796																		
2667				131				4670																		
2618				170				4233																		
2868				264				4482																		
2881				353				5532																		
31926				2576				88917																		
32526				2401				53784																		
1.9				-6.8				-39.5																		

EU-15	EUR-11	B	DK	D	EL	E	F	IRL
-------	--------	---	----	---	----	---	---	-----

BESTAENDE IN WAERMEKRAFTW.OEFFENTL.VERS.			STOCKS AT PUBLIC SUPPLY THERM.POWER ST.					STOCKS CENTRALES THERM. SERVICE PUBLIC		
STEINKOHLE 1000 T			HARD COAL 1000 T					HOUILLE 1000 T		
1997 12	!	50583	29524	491	7861	10651	-	7874	2900	475
1998 12	!	47745*	28946*	436	6406	9500*	-	8243	3000*	540*
1997 10	!	54431	31138	508	8972	10497	-	7789	3692	543
1997 11	!	52517	30192	456	8149	10489	-	7722	3409	344
1997 12	!	50583	29524	491	7861	10651	-	7874	2900	475
1998 01	!	50795*	29479*	470	7693	10592	-	8291	2471	497
1998 10	!	49906*	30176*	390	7009	9412	-	9525	3061	540*
1998 11	!	48780*	29246*	386	6774	8981	-	8920	3017	540*
1998 12	!	47745*	28946*	436	6406	9500*	-	8243	3000*	540*
1999 01	!	47357*	28818*	430*	6400*	9500*	-	8244	3000*	540*

ALLE MINERALOELERZEUGNISSE 1000 T			ALL PETROLEUM PRODUCTS 1000 T					TOUS PRODUITS PETROLIERS 1000 T		
1996 12	!	11822	8567	288	819	1150	247	485	479	367
1997 12	!	10641	7377	252	880	1041	261	435	524	462
1997 09	!	10743	7822	246	899	1047	241	461	558	405
1997 10	!	10242	7339	238	870	1032	241	428	505	428
1997 11	!	10098	7118	236	913	1028	272	430	502	382
1997 12	!	10641	7377	252	880	1041	261	435	524	462
1998 09	!	:	:	210	910	1033	299	358	574	450*
1998 10	!	:	:	180	903	1055	300	350	711	450*
1998 11	!	:	:	157	850	1054	273	312	631	450*
1998 12	!	:	:	191	838	:	277	348	:	450*

NUKLEARE WAERME			NUCLEAR HEAT					CHALEUR NUCLEAIRE		
ERZEUGUNG TJ (HO)			PRODUCTION TJ (GCV)					PRODUCTION TJ (PCS)		
1997 01-12	!	8904951	7167229	500640		1721344		565667	4135143	
1998 01-12	!	8799638*	7003933*	493770		1626337*		602756	4006395	
1997 10	!	750281	618841	44675		148220		43346	358423	
1997 11	!	767974	621251	44505		148861		41902	362931	
1997 12	!	822611	648364	45840		153671		47159	377264	
1998 01	!	831617	664794	45078		142395		51834	401004	
1998 10	!	754032	605242	42638		150152		45353	341762	
1998 11	!	784100	619566	44561		149612		47074	353230	
1998 12	!	834999*	647405*	48838		150000*		51088	371466	
1999 01	!	862572*	672172*	48800*		150000*		54922	392750	
1998 01 - 01	!	831617	664794	45078		142395		51834	401004	
1999 01 - 01	!	862572*	672172*	48800*		150000*		54922	392750	
1999 / 1998 %	!	3.7*	1.1*	8.3*		5.3*		6.0	-2.1	

 I ! L ! NL ! A ! P ! FIN ! S ! UK ! N !
 ! ! ! ! ! ! ! ! ! ! ! ! ! ! ! !

BESTAENDE IN WAERMEKRAFTW.OEFFENTL.VERS.	STOCKS AT PUBLIC SUPPLY THERM.POWER ST.				STOCKS CENTRALES THERM. SERVICE PUBLIC		
STEINKOEHLE 1000 T	HARD COAL 1000 T				HOUILLE 1000 T		
1153	1074	1058	2098	805	12393	!	1997 12
1670*	1197	1092	1518	633	11760	!	1998 12
1627	1404	987	2341	805	13516	!	1997 10
1410	1227	1154	2231	805	13371	!	1997 11
1153	1074	1058	2098	805	12393	!	1997 12
1670*	964	1353	1421	712	12911	!	1998 01
1670*	1355	872	1601	633	12088	!	1998 10
1670*	1323	1102	1557	633	12127	!	1998 11
1670*	1197	1092	1518	633	11760	!	1998 12
1670*	1084	1100*	1500*	630*	11509	!	1999 01

ALLE MINERALOELERZEUGNISSE 1000 T	ALL PETROLEUM PRODUCTS 1000 T				TOUS PRODUITS PETROLIERS 1000 T		
4121	763	397	252	1478	711	!	1996 12
3154	696	330	218	1478	645	!	1997 12
3478	799	337	226	1144	637	!	1997 09
3119	755	345	224	1144	648	!	1997 10
2977	724	353	221	1144	651	!	1997 11
3154	696	330	218	1478	645	!	1997 12
:	895	245	208	1492	583	!	1998 09
:	865	274	205	1492	551	!	1998 10
:	845	256	202	1492	627	!	1998 11
:	832	239	217	1492	673	!	1998 12

NUKLEARE WAERME	NUCLEAR HEAT				CHALEUR NUCLEAIRE		
ERZEUGUNG TJ (HO)	PRODUCTION TJ (GCV)				PRODUCTION TJ (PCS)		
-	25008		219427	731162	1006560	!	1997 01-12
-	41058*		233617	768707	1026998	!	1998 01-12
-	3668		20509	64418	67022	!	1997 10
-	3550		19502	66709	80014	!	1997 11
-	3669		20761	74007	100240	!	1997 12
-	3607		20876	79800	87023	!	1998 01
-	3877		21460	68945	79845	!	1998 10
-	3748		21341	73860	90674	!	1998 11
-	3700*		22313	80458	107136	!	1998 12
-	3700*		22000*	80400*	110000*	!	1999 01
-	3607		20876	79800	87023	!	1998 01 - 01
-	3700*		22000*	80400*	110000*	!	1999 01 - 01
-	2.6*		5.4*	0.8*	26.4*	!	1999 / 1998 †



4

Gesamtenergie

All energy

Total énergie

GESAMTENERGIE / ERLÄUTERUNGEN

Die Angaben sind in 1 000 Tonnen Rohöleinheiten aufgeführt (1000 t RÖE)

Primärenergie-

Erzeugung

- Aus natürlichen Energieträgern: Steinkohle, Braunkohle, Rohöl, Naturgas, Erdwärme gewonnene Energie. Zur Primärenergieproduktion wird auch Elektrizität aus Wasserkraft gerechnet. Kernenergie in Form von Spaltwärme wird ebenfalls als Primärenergie eingestuft.

„Sonstige Brennstoffe“ werden nur dann berücksichtigt, wenn es sich um Umwandlungseinsatz in den herkömmlichen Wärmekraftwerken handelt, sie zählen in diesem Fall vereinbarungsgemäß zur Primärenergieproduktion.

Einfuhren

- Die Einfuhr umfaßt die in das Hoheitsgebiet eines Landes eingeführte Gesamtenergiemenge, nicht aber die im Transit (vor allem über Gas- und Erdölfertleitungen) befindlichen Mengen. Eine Ausnahme bildet Elektrizität, deren Transit stets als Außenhandel verbucht wird.

Die Einfuhrdaten stammen im allgemeinen aus den Meldungen der Importeure. Sie können daher von den in die Außenhandelsstatistiken übernommenen Daten der Zollbehörden abweichen.

Siehe Teil 2 (Kohlenwasserstoffe).

Ausfuhren

- Im allgemeinen gelten hier dieselben Regeln wie für die Einfuhren.

Brutto-Inlands- verbrauch

- Diese Gesamtgröße entspricht der Energiemenge, die im Bezugszeitraum zur Deckung des Inlandsverbrauchs der betrachteten geographischen Einheit notwendig ist.

Die für den Inlandsverbrauch verfügbare Energie errechnet sich nach der Formel:
Primärenergieerzeugung + wiedergewonnene Produkte + Einfuhren + Bestandsveränderungen - Ausfuhren - Bunker.

In Zusammenhang mit dem Bruttoinlandsverbrauch umfaßt der Begriff „Äquivalente“ Einfuhren, Ausfuhren und Bestandsveränderung von Energieträgern, die aus Steinkohlen-, Braunkohlen- und Erdöl gewonnen werden.

Sonstige

- Erdwärme, Müll, Holz sowie in der Industrie gesammelte Abfälle, Gas und Wärme, die in herkömmlichen Wärmekraftwerken eingesetzt werden.
Weitere Erläuterungen: siehe Jahrbuch „Energie“.

ALL ENERGY / EXPLANATORY NOTES

The data are expressed in 1 000 tonnes of oil equivalent (1 000 toe).

Primary production - Extraction of energy from a natural source: coal, lignite, crude oil, natural gas, geothermics. Hydroelectrical energy is also considered as primary energy. Nuclear energy, in the form of heat produced during fission, is treated as primary production.

"Other fuels", are taken into account only when they correspond to a transformation input into conventional thermal power stations, are conventionally included in primary production.

Imports - Imports represent all entries into the national territory excluding transit quantities (notably via gas and oil pipelines); electrical energy is an exception and its transit is always recorded under foreign trade.

Data on imports are generally taken from importers' declarations accordingly they may differ from the data collected by the customs authorities and included in the foreign trade statistics.

See section 2 (Hydrocarbons).

Exports - In general the same rules apply as for imports.

Gross inland consumption - This aggregate represents for the reference period the quantity of energy necessary to satisfy inland consumption of the geographical entity under consideration.

The energy available for gross inland consumption is calculated by the following formula : primary production + recovered products + imports + stock changes - exports - bunkers.

In the context of gross inland consumption, "equivalents" refers to imports, exports and stock changes of energy products derived from coal, lignite and crude oil.

Others - Geothermal heat, household refuse, wood, waste, gas and heat recovered by industry, used in conventional thermal power stations.

For further details see the "Energy" Yearly statistics.

TOTAL ÉNERGIE / NOTES EXPLICATIVES

Les données sont exprimées en milliers de tonnes d'équivalent pétrole (1 000 tep).

Production primaire - Il s'agit de l'extraction d'énergie puisée dans la nature: houille, lignite, pétrole brut, gaz naturel, géothermie. L'énergie électrique d'origine hydraulique ainsi que l'énergie nucléaire sous forme de chaleur produite par la fission sont considérées comme production primaire.

- Les "autres combustibles", pris en compte seulement quand ils représentent une entrée en transformation dans les centrales thermiques à flamme, sont comptabilisés par convention dans la production primaire.

Importations

- Les importations représentent toutes les entrées sur le territoire national, à l'exclusion du transit (notamment par gazoducs et oléoducs); fait exception à cela l'énergie électrique dont le transit est toujours comptabilisé dans le commerce extérieur.

Les données relatives aux importations proviennent, en général, des déclarations des importateurs; elles peuvent donc différer des données établies par les services des douanes et reprises dans les statistiques du commerce extérieur. Voir section 2 (hydrocarbures)

Exportations

- En général, les mêmes règles que pour les importations sont appliquées.

Consommation intérieure brute

- Cet agrégat représente, pour la période de référence, la quantité d'énergie nécessaire pour satisfaire la consommation intérieure de l'entité géographique considéré.

L'énergie disponible pour la consommation intérieure est calculée sur la base de la formule suivante: production primaire + produits récupérés + importations + variations des stocks - exportations - sorties.

Les équivalents se réfèrent aux importations, exportations et variations de stocks des dérivés de la houille, du lignite et du pétrole brut.

Autres

Chaleur géothermique, ordures ménagères, déchets, bois, gaz et chaleur récupérés dans l'industrie, utilisés dans les centrales thermiques classiques.
Pour plus de détails, voir l'annuaire statistique *Énergie*.

	EU-15	EUR-11	B	DK	D	EL	E	F	IRL	
PRIMAERERZEUGUNG	PRIMARY PRODUCTION								PRODUCTION PRIMAIRE	
1000 TROE	1000 TOE								1000 TEP	
ALLE PRODUKTE	ALL PRODUCTS								TOTAL TOUS PRODUITS	
1997 01-12	703983*	396425*	12308	18469	133728*	8173	26829	112805	2930	
1998 01-12	695658*	380561*	12151	18583	127160*	8271*	27352	108245	2468	
1997 10	58840*	32773*	1094	1663	11386	648	2142	9758	243	
1997 11	61941*	34739*	1091	1708	11492	638	2129	9729	243	
1997 12	66479*	36934*	1125	1756	11685*	672	2286	10139	249	
1998 01	66242*	37271*	1108	1766	11417*	789	2437	10741	247	
1998 10	59859*	32905*	1047	1619	11320*	770*	2115	9284	185	
1998 11	65113*	36146*	1095	1747	11545*	600*	2149	9602	207	
1998 12	68568*	36349*	1198	1782	11306*	689*	2088	9865	204	
1999 01	67023*	36866*	1197*	1856*	11299*	680*	2162	10374*	206	
1998 01 - 01	66242*	37271*	1108	1766	11417*	789	2437	10741	247	
1999 01 - 01	67023*	36866*	1197*	1856*	11299*	680*	2162	10374*	206	
1999 / 1998 %	1.2*	-1.1*	8.0*	5.1*	-1.0*	-13.9*	-11.3	-3.4*	-16.6	
STEINKOHLE	HARD COAL								HOUILLE	
1997 01-12	72527	45035	-		33294		8151	3588	-	
1998 01-12	63221	39867			29477		7421	2968		
1997 10	6129	4094	-		2900		766	427	-	
1997 11	5879	3755	-		2763		669	323	-	
1997 12	5576	3258	-		2562		516	178	-	
1998 01	5041	3407			2599		555	253		
1998 10	5526	3686			2781		643	261		
1998 11	5619	3674			2789		652	232		
1998 12	5171	3009			2278		497	234		
1999 01	4454	3087			2397		494	196		
1998 01 - 01	5041	3407			2599		555	253		
1999 01 - 01	4454	3087			2397		494	196		
1999 / 1998 %	-11.7	-9.4			-7.8		-10.9	-22.6		
BRAUNKOHLE	LIGNITE								LIGNITE	
1997 01-12	51178	43840			38006	7338	1515	428	972	
1998 01-12	49250	41701			37935	7548	1746	325	972	
1997 10	3983	3398			3110	584	142	33	81	
1997 11	4011	3430			3228	581	68	27	81	
1997 12	4125	3528			3332	596	69	22	81	
1998 01	4231	3506			3283	725	100	10	81	
1998 10	4214	3490			3195	724	154	36	81	
1998 11	4031	3496			3176	534	166	44	81	
1998 12	4078	3474			3154	604	179	35	81	
1999 01	4030	3435			3129	595	164	37	81	
1998 01 - 01	4231	3506			3283	725	100	10	81	
1999 01 - 01	4030	3435			3129	595	164	37	81	
1999 / 1998 %	-4.8	-2.0			-4.7	-17.9	64.1	250.1	-	
ROHOEL UND KONDENSATE	CRUDE OIL AND CONDENSATES								PETROLE BRUT ET CONDENSATS	
1997 01-12	155067	15515		11360	2732	460	379	2186		
1998 01-12	159953*	14998*		11676	2937	360*	540	1755		
1997 10	13667	1203		994	235	34	42	189		
1997 11	13093	1188		997	227	32	40	159		
1997 12	14079	1444		1007	222	34	44	170		
1998 01	13924	1312		1040	264	33	47	165		
1998 10	13665*	1180		1003	216	30*	39	159		
1998 11	13859*	1509		1032	242	30*	35	159		
1998 12	14718*	1343*		1015	237	30*	34	15		
1999 01	14303*	1486*		1089	244	30*	33	154		
1998 01 - 01	13924	1312		1040	264	33	47	165		
1999 01 - 01	14303*	1486*		1089	244	30*	33	154		
1999 / 1998 %	2.7*	13.2*		4.7	-7.6	-9.1*	-31.2	-7.2		

I ! L ! NL ! A ! P ! FIN ! S ! UK ! N !

PRIMAERERZEUGUNG 1000 TROE				PRIMARY PRODUCTION 1000 TOE				PRODUCTION PRIMAIRE 1000 TEP		
ALLE PRODUKTE				ALL PRODUCTS				TOTAL TOUS PRODUITS		
28031	21	63893	5805*	1210	8859	23382	257531	206803	1997	01-12
27793*	24	61111*	5793*	1205	7254	24763	263479	200571	1998	01-12
2016	1	5042	455*	74	558	2049	21704	18016	1997	10
2075	2	6872	404*	160	536	2079	22775	17901	1997	11
2529	2	7724	432*	187	571	2220	24895	18945	1997	12
2322	2	7764	438*	205	585	2367	24046	18892	1998	01
2312*	1	5413	517*	60	644	2184	22379	16274	1998	10
2510*	2	7824	508*	68	630	2379	24238	17243	1998	11
2565*	2	7953*	467*	51	645	2497	27248	17942	1998	12
2545*	2*	7952*	437*	50*	637*	2496*	25123*	17970	1999	01
2322	2	7764	438*	205	585	2367	24046	18892	1998	01 - 01
2545*	2*	7952*	437*	50*	637*	2496*	25123*	17970	1999	01 - 01
9.6*	-19.6*	2.4*	-0.2*	-75.2*	8.9*	5.5*	4.5*	-4.9	1999 / 1998	%
STEINKOHLE				HARD COAL				HOUILLE		
-				-			27491		1997	01-12
							23353		1998	01-12
-				-			2035		1997	10
-				-			2123		1997	11
-				-			2318		1997	12
							1633		1998	01
							1839		1998	10
							1945		1998	11
							2162		1998	12
							1366		1999	01
							1633		1998	01 - 01
							1366		1999	01 - 01
							-16.3		1999 / 1998	%
BRAUNKOHLE				LIGNITE				LIGNITE		
33			294		2587				1997	01-12
24			299		397				1998	01-12
2			27		-				1997	10
0			23		-				1997	11
2			20		-				1997	12
2			28		-				1998	01
4			19		-				1998	10
2			24		-				1998	11
2			20		-				1998	12
3			18		-				1999	01
2			28		-				1998	01 - 01
3			18		-				1999	01 - 01
57.1			-34.0		-				1999 / 1998	%
ROHOEL UND KONDENSATE				CRUDE OIL AND CONDENSATES				PETROLE BRUT ET CONDENSATS		
6262		2955	1000			127731	156527		1997	01-12
6116*		2662	986*			132918	149582		1998	01-12
410		240	86			11435	13488		1997	10
421		257	83			10875	12934		1997	11
672		252	83			11593	13824		1997	12
483		268	84			11538	13812		1998	01
454		227	84			11451	12324		1998	10
746		244	81			11287	12368		1998	11
729*		246	80*			12329	12717		1998	12
730*		245*	80*			11698	12630		1999	01
483		268	84			11538	13812		1998	01 - 01
730*		245*	80*			11698	12630		1999	01 - 01
51.1*		-8.6*	-4.8*			1.4	-8.6		1999 / 1998	%

	EU-15	EUR-11	B	DK	D	EL	E	F	IRL
PRIMAERERZEUGUNG	PRIMARY PRODUCTION								
1000 TROE	1000 TOE								
NATURGAS	NATURAL GAS								
1997 01-12	181371*	96892*	-	6918	15744*	42	162	2070	1898
1998 01-12	181171*	92440*	-	6653	15036*	44*	102	1900	1417
1997 10	14929*	7697*	-	650	1379	3	8	160	156
1997 11	18181*	9674*	-	694	1519	3	39	135	155
1997 12	20161*	10913*	-	731	1659*	3	52	182	159
1998 01	20245*	10806*	-	707	1601*	3	6	169	155
1998 10	15736*	8016*	-	578	1278*	3*	2	166	97
1998 11	20155*	10678*	-	701	1510*	3*	5	176	114
1998 12	22097*	11229*	-	743	1790*	3*	34	186	113
1999 01	21197*	11095*	-	743	1680*	3*	25	171*	113
1998 01 - 01	20245*	10806*	-	707	1601*	3	6	169	155
1999 01 - 01	21197*	11095*	-	743	1680*	3*	25	171*	113
1999 / 1998 %	4.7*	2.7*	-	5.2	5.0*	-	277.1	1.7*	-27.5
NUKLEAR	NUCLEAR								
1997 01-12	212691	171186	11957		41113		13510	98766	
1998 01-12	210175*	167286*	11793		38844*		14396	95691	
1997 10	17920	14780	1067		3540		1035	8560	
1997 11	18342	14838	1062		3555		1000	8668	
1997 12	19647	15485	1094		3670		1126	9010	
1998 01	19862	15878	1076		3401		1238	9577	
1998 10	18009	14455	1018		3586		1083	8162	
1998 11	18727	14798	1064		3573		1124	8436	
1998 12	19943*	15463*	1166		3582*		1220	8872	
1999 01	20602*	16054*	1165*		3582*		1311	9380	
1998 01 - 01	19862	15878	1076		3401		1238	9577	
1999 01 - 01	20602*	16054*	1165*		3582*		1311	9380	
1999 / 1998 %	3.7*	1.1*	8.3*		5.3*		6.0	-2.1	
ELEKTRIZITAET	ELECTRICAL ENERGY								
1997 01-12	25923	19188	26	168	1615	332	3008	5571	59
1998 01-12	26662*	19499*	34	230	1708*	318	3044	5409	78
1997 10	1773	1200	0	16	118	25	137	369	5
1997 11	1996	1453	1	15	97	21	302	398	7
1997 12	2453	1905	4	15	137	38	467	557	9
1998 01	2500	1962	4	17	166	28	480	548	10
1998 10	2270	1677	2	35	161	12	184	481	6
1998 11	2283	1591	4	12	152	32	155	535	12
1998 12	2123*	1432*	4	21	161*	51	114	504	10
1999 01	2000*	1310*	4*	21*	163*	51*	125	417	12
1998 01 - 01	2500	1962	4	17	166	28	480	548	10
1999 01 - 01	2000*	1310*	4*	21*	163*	51*	125	417	12
1999 / 1998 %	-20.0*	-33.2*	3.7*	20.8*	-1.9*	83.7*	-74.0	-24.0	15.9
ANDERE	OTHERS								
1997 01-12	5222	4767	323	22	1220		100	192	
1998 01-12	5222	4767	323	22	1220		100	192	
1997 10	435	397	26	1	101		8	16	
1997 11	435	397	26	1	101		8	16	
1997 12	435	397	26	1	101		8	16	
1998 01	435	397	26	1	101		8	16	
1998 10	435	397	26	1	101		8	16	
1998 11	435	397	26	1	101		8	16	
1998 12	435	397	26	1	101		8	16	
1999 01	435	397	26	1	101		8	16	
1998 01 - 01	435	397	26	1	101		8	16	
1999 01 - 01	435	397	26	1	101		8	16	
1999 / 1998 %	-	-	-	-	-	-	-	-	-

I | L | NL | A | P | FIN | S | UK | N

PRIMAERERZEUGUNG
1000 TROE

PRIMARY PRODUCTION
1000 TOE

PRODUCTION PRIMAIRE
1000 TEP

NATURGAS

NATURAL GAS

GAZ NATUREL

15597	60024	1392*	77518	40844 !	1997 01-12
15563*	57141	1276*	82034	41050 !	1998 01-12
1187	4688	116*	6577	3604 !	1997 10
1204	6504	116*	7808	4022 !	1997 11
1387	7356	116*	8512	4112 !	1997 12
1376	7380	116*	8728	4084 !	1998 01
1289*	5066	116*	7136	3044 !	1998 10
1289*	7464	116*	8771	3915 !	1998 11
1397*	7590	116*	10120	4246 !	1998 12
1397*	7590*	116*	9354	4330 !	1999 01
1376	7380	116*	8728	4084 !	1998 01 - 01
1397*	7590*	116*	9354	4330 !	1999 01 - 01
1.5*	2.9*	- *	7.2	6.0 !	1999 / 1998 %

NUKLEAR

NUCLEAR

NUCLEAIRE

-	597	5240	17463	24041	! 1997 01-12
-	980*	5579	18360	24529	! 1998 01-12
-	87	489	1538	1600	! 1997 10
-	84	465	1593	1911	! 1997 11
-	87	495	1767	2394	! 1997 12
-	86	498	1905	2078	! 1998 01
-	92	512	1646	1907	! 1998 10
-	89	509	1764	2165	! 1998 11
-	88*	532	1921	2558	! 1998 12
-	88*	525*	1920*	2627*	! 1999 01
-	86	498	1905	2078	! 1998 01 - 01
-	88*	525*	1920*	2627*	! 1999 01 - 01
-	2.6*	5.4*	0.8*	26.4*	! 1999 / 1998 %

ELEKTRIZITÄT

ELECTRICAL ENERGY

ENERGIE ELECTRIQUE

3646	6	40	3117	1064	1030	5919	315	9431 !	1997 01-12
3596	8	50*	3230	1058	1276	6402	210	9938 !	1998 01-12
207	0	3	225	61	68	511	19	923 !	1997 10
241	0	3	182	148	70	485	20	944 !	1997 11
260	1	5	213	174	75	453	40	1008 !	1997 12
252	1	6	209	193	86	461	30	995 !	1998 01
357	0	4	297	48	132	537	7	905 !	1998 10
263	1	3	287	56	120	615	32	959 !	1998 11
227	1	5*	251	38	112	576	40	977 !	1998 12
207	0*	5*	222	38*	112	576*	41*	1009 !	1999 01
252	1	6	209	193	86	461	30	995 !	1998 01 - 01
207	0*	5*	222	38*	112	576*	41*	1009 !	1999 01 - 01
-17.9	-38.0*	-26.0*	6.2	-80.0*	29.3	24.9*	33.7*	1.5 !	1999 / 1998 %

ANDERE

OTHERS

AUTRES

2491	15	276	-	146	-	-	432	! 1997 01-12
2491	15	276	-	146	-	-	432	! 1998 01-12
207	1	23	-	12	-	-	36	! 1997 10
207	1	23	-	12	-	-	36	! 1997 11
207	1	23	-	12	-	-	36	! 1997 12
207	1	23	-	12	-	-	36	! 1998 01
207	1	23	-	12	-	-	36	! 1998 10
207	1	23	-	12	-	-	36	! 1998 11
207	1	23	-	12	-	-	36	! 1998 12
207	1	23	-	12	-	-	36	! 1999 01
207	1	23	-	12	-	-	36	! 1998 01 - 01
207	1	23	-	12	-	-	36	! 1999 01 - 01
-	-	-	-	-	-	-	-	! 1999 / 1998 %

	EU-15	EUR-11	B	DK	D	EL	E	F	IRL	
GESAMTEINFUHREN 1000 TROE	TOTAL IMPORTS 1000 TOE									IMPORTATIONS TOTALES 1000 TEP
ALLE ERZEUGNISSE	ALL PRODUCTS									TOTAL TOUS PRODUITS
1997 01-12	1026105*	879452*	70172	18258	230482*	22984	89619	145668	10189	
1998 01-12	1058123*	914088*	74568	15418	236012*	23003*	98567	145869*	12861	
1997 10	86359*	74370*	6133	1664	18270*	2095	8216	12441	920	
1997 11	89647*	77055*	6006	995	20851*	2290	7538	13024	791	
1997 12	94128*	81829*	7025	1528	21201*	1938	8599	12861	1112	
1998 01	91285*	77775*	6964	1429	20171*	2099	7548	11976	1027	
1998 10	90639*	78938*	6148	1196	21164*	1862*	8310	12785	1055	
1998 11	90796*	78560*	6311	1187	20896*	1854*	8625	12366	1239	
1998 12	90738*	79016*	6788	1268	21254*	1853*	9104	12048*	1088	
1999 01	89473*	77782*	6680*	1079*	20569*	1895*	8591	11482*	1209	
1998 01 - 01	91285*	77775*	6964	1429	20171*	2099	7548	11976	1027	
1999 01 - 01	89473*	77782*	6680*	1079*	20569*	1895*	8591	11482*	1209	
1999 / 1998 %	-2.0*	-	-4.1*	-24.5*	2.0*	-9.7*	13.8	-4.1*	17.6	
STEINKOHLE	HARD COAL									HOUILLE
1997 01-12	95542	71838	8593	8227	14412	506	7375	8406	1725	
1998 01-12	99868	78643	9833	4917	16275	573	9412	8088	3236	
1997 10	7546	5629	828	718	1137	38	693	611	67	
1997 11	7558	5975	644	196	1421	44	480	775	130	
1997 12	8534	6983	1270	588	1263	46	955	744	261	
1998 01	7929	6040	1147	630	1084	44	521	645	265	
1998 10	8681	6658	583	453	2039	52	918	550	264	
1998 11	9570	7212	643	372	1543	50	1022	555	272	
1998 12	8483	6611	892	394	1582	51	692	544	270	
1999 01	8462	6446	881	224	1487	50	747	577	245	
1998 01 - 01	7929	6040	1147	630	1084	44	521	645	265	
1999 01 - 01	8462	6446	881	224	1487	50	747	577	245	
1999 / 1998 %	6.7	6.7	-23.2	-64.5	37.2	13.2	43.4	-10.6	-7.7	
STEINKOHLLENKOKS	HARD COKE									COKE DE FOUR
1997 01-12	5940	4992	361	29	2287	18	184	897	22	
1998 01-12	7254	6353	675	32	2590	27	60	1555	39	
1997 10	448	352	30	1	168	1	10	33	3	
1997 11	486	368	25	2	171	2	10	90	2	
1997 12	414	338	17	6	163	1	3	75	2	
1998 01	531	464	19	2	203	2	13	77	3	
1998 10	689	640	56	1	290	2	4	198	2	
1998 11	730	631	48	3	171	2	3	300	3	
1998 12	515	474	53	3	165	2	4	126	3	
1999 01	484	415	46	3	158	47	7	100	4	
1998 01 - 01	531	464	19	2	203	2	13	77	3	
1999 01 - 01	484	415	46	3	158	47	7	100	4	
1999 / 1998 %	-8.8	-10.6	139.4	25.1	-22.0	-	-42.1	28.8	20.1	
ROHOEL UND FEEDSTOCKS	CRUDE OIL AND FEEDSTOCKS									PETROLE BRUT ET SEMI RAFFINE
1997 01-12	556662	462834	35959	4387	99487	18679	56617	88195	2908	
1998 01-12	582381*	490088*	37171	4648	109379	19075*	60694	90175	3148	
1997 10	47223	39528	3115	481	7408	1792	5114	7984	325	
1997 11	47771	39547	3082	341	8768	1746	4758	7442	244	
1997 12	50204	42453	3222	451	9024	1382	5422	7736	246	
1998 01	49204	40373	3115	339	9018	1762	4700	7211	244	
1998 10	49173*	41935	3172	203	9379	1600*	4797	7403	168	
1998 11	47434*	40039	3206	421	8631	1600*	5126	6736	330	
1998 12	48603*	41656*	3196	438	8917	1600*	5633	7607	251	
1999 01	49958*	42538*	3180*	417	9385	1600*	5130	7739	329	
1998 01 - 01	49204	40373	3115	339	9018	1762	4700	7211	244	
1999 01 - 01	49958*	42538*	3180*	417	9385	1600*	5130	7739	329	
1999 / 1998 %	1.5*	5.4*	2.1*	22.9	4.1	-9.2*	9.1	7.3	34.8	

I		L		NL		A		P		FIN		S		UK		N	
GESAMTEINFUHREN 1000 TROE				TOTAL IMPORTS 1000 TOE				IMPORTATIONS TOTALES 1000 TEP									
ALLE ERZEUGNISSE				ALL PRODUCTS				TOTAL TOUS PRODUITS									
156493	3313	114844	19765*	20586	18316*	30985	74424	5767	!	1997	01-12						
161181*	3268	118091*	21390*	21829	20447*	29990	75622	6300	!	1998	01-12						
13411	286	9268	1803*	1818	1801*	2623	5604	640	!	1997	10						
14729	279	9188	1718*	1440	1487*	3292	6012	466	!	1997	11						
15444	292	10059	1677*	1774	1779*	2724	6106	407	!	1997	12						
14595	291	9903	1699*	1765	1830*	3199	6782	708	!	1998	01						
13326*	291	10096	1758*	2005	1995*	2579	6062	485	!	1998	10						
13716*	290	9922	1810*	1915	1463*	2723	6471	533	!	1998	11						
14140*	324	9412*	1604*	1510	1739*	2508	6091	446	!	1998	12						
13992*	290*	9369*	1642*	2102*	1850*	2944*	5771*	455	!	1999	01						
14595	291	9903	1699*	1765	1830*	3199	6782	708	!	1998	01 - 01						
13992*	290*	9369*	1642*	2102*	1850*	2944*	5771*	455	!	1999	01 - 01						
-4.1*	-0.3*	-5.4*	-3.4*	19.1*	1.1*	-8.0*	-14.9*	-35.7	!	1999 / 1998	%						
STEINKOHLE				HARD COAL				HOUILLE									
10541	128	13236	2039	3650	1730	2134	12834	!	1997	01-12							
11205	101	14139	2312	2941	1097	1939	13793	!	1998	01-12							
838	15	777	222	250	186	247	912	!	1997	10							
804	18	984	220	338	154	247	1095	!	1997	11							
939	-	1197	136	133	81	170	745	!	1997	12							
707	2	1105	148	357	54	102	1111	!	1998	01							
942	6	772	205	250	124	278	1238	!	1998	10							
824	9	1769	208	252	109	256	1677	!	1998	11							
1177	9	1024	139	203	72	262	1164	!	1998	12							
1053	9	994	175	199	74	265	1476	!	1999	01							
707	2	1105	148	357	54	102	1111	!	1998	01 - 01							
1053	9	994	175	199	74	265	1476	!	1999	01 - 01							
48.9	245.5	-10.1	18.0	-44.2	36.8	159.2	32.8	!	1999 / 1998	%							
STEINKOHLENKOKS				HARD COKE				COKE DE FOUR									
93	173	271	514	-	184	285	615	!	1997	01-12							
355	-	344	610	-	121	258	582	!	1998	01-12							
-	-	25	64	-	15	19	73	!	1997	10							
-	-	11	44	-	11	75	37	!	1997	11							
-	-	29	36	-	10	13	54	!	1997	12							
61	-	37	30	-	16	1	60	!	1998	01							
13	-	20	36	-	15	6	37	!	1998	10							
37	-	26	30	-	9	9	84	!	1998	11							
65	-	20	20	-	13	18	16	!	1998	12							
51	-	23	13	-	9	12	5	!	1999	01							
61	-	37	30	-	16	1	60	!	1998	01 - 01							
51	-	23	13	-	9	12	5	!	1999	01 - 01							
-17.0	-	-37.8	-54.6	-	-45.9	805.8	-90.8	!	1999 / 1998	%							
ROHOEL UND FEEDSTOCKS				CRUDE OIL AND FEEDSTOCKS				PETROLE BRUT ET SEMI RAFFINE									
87610	-	60528	8673	13759	9092	20632	50129	1423	!	1997	01-12						
91804*	-	62374	9079*	14215	12046	19986	48582	2053	!	1998	01-12						
7980	-	4878	782	1223	715	1687	3732	206	!	1997	10						
8025	-	4976	741	835	672	2223	3911	85	!	1997	11						
8438	-	5099	806	1390	1066	1617	4299	42	!	1997	12						
7627	-	5381	782	1121	1171	2378	4350	263	!	1998	01						
8504	-	5360	730	1228	1193	1698	3735	111	!	1998	10						
8273	-	4944	769	1274	746	1751	3622	175	!	1998	11						
8177*	-	5339	748*	787	999	1504	3403	112	!	1998	12						
8170*	-	5330*	748*	1376	1151	1994	3409	167	!	1999	01						
7627	-	5381	782	1121	1171	2378	4350	263	!	1998	01 - 01						
8170*	-	5330*	748*	1376	1151	1994	3409	167	!	1999	01 - 01						
7.1*	-	-1.0*	-4.5*	22.7	-1.7	-16.2	-21.7	-36.5	!	1999 / 1998	%						

	EU-15	EUR-11	B	DK	D	EL	E	F	IRL
--	-------	--------	---	----	---	----	---	---	-----

	TOTAL IMPORTS 1000 TOE					IMPORTATIONS TOTALES 1000 TEP				
	CRUDE OIL					PETROLE BRUT				
GESAMTEINFUHREN 1000 TROE										
ROHOEL										
1997 01-12	531559	447360	32780	4326	99487	18065	55660	87505	2885	
1998 01-12	560952*	478167*	34661	4579	109379	18365*	59745	89458	3129	
1997 10	45057	38172	2921	478	7408	1736	4925	7965	323	
1997 11	46012	38604	2897	341	8768	1691	4686	7387	244	
1997 12	47692	40755	2936	451	9024	1304	5339	7705	246	
1998 01	46860	39021	2829	327	9018	1758	4610	7166	244	
1998 10	47382*	40785	2934	203	9379	1550*	4776	7338	168	
1998 11	45786*	39076	2964	421	8631	1550*	5007	6714	330	
1998 12	46992*	40745*	2994	432	8917	1550*	5548	7589	251	
1999 01	48559*	41694*	2990*	397	9385	1550*	5110	7660	329	
1998 01 - 01	46860	39021	2829	327	9018	1758	4610	7166	244	
1999 01 - 01	48559*	41694*	2990*	397	9385	1550*	5110	7660	329	
1999 / 1998 %	3.6*	6.9*	5.7*	21.4	4.1	-11.8*	10.8	6.9	34.8	
MINERALOELERZEUGNISSE										
PETROLEUM PRODUCTS										
1997 01-12	190355	167089	13069	5287	49390	3400	13505	18385	4708	
1998 01-12	188838*	163326*	13751	5537	44508	2678*	15572	15125	5131	
1997 10	16382	14462	1138	443	4075	217	1289	1447	451	
1997 11	16200	13946	1010	427	3860	445	1198	1862	329	
1997 12	16896	14417	1137	451	3937	463	1164	1308	506	
1998 01	15743	13444	1305	450	3513	239	1221	1155	406	
1998 10	16551*	14470	1130	509	3722	159*	1448	1617	498	
1998 11	15694*	13644	1076	369	3759	159*	1330	1792	478	
1998 12	15314*	12784*	1251	416	4066	159*	1554	576	427	
1999 01	12958*	11100*	1250*	418	3160	160*	1412	-	463	
1998 01 - 01	15743	13444	1305	450	3513	239	1221	1155	406	
1999 01 - 01	12958*	11100*	1250*	418	3160	160*	1412	-	463	
1999 / 1998 %	-17.7*	-17.5*	-4.3*	-7.3	-10.1	-33.3*	15.6	-100.0	13.8	
NATURGAS										
NATURAL GAS										
1997 01-12	162015*	160002*	11280		60980*	125	11540	29345	817	
1998 01-12	164530*	162538*	12431		59333*	432*	12057	30496	1294	
1997 10	13383*	13251*	949		5132*	25	1052	2327	70	
1997 11	16298*	16140*	1179		6292*	37	1049	2815	82	
1997 12	16674*	16539*	1304		6487*	30	1017	2943	95	
1998 01	16554*	16352*	1307		6022*	30	1030	2864	107	
1998 10	14231*	14103*	1154		5398*	34*	1070	2982	118	
1998 11	16103*	15930*	1280		6472*	34*	1070	2938	152	
1998 12	16510*	16334*	1342		6188*	34*	1146	3151	134	
1999 01	16277*	16108*	1269		6048*	34*	1219	3024*	166	
1998 01 - 01	16554*	16352*	1307		6022*	30	1030	2864	107	
1999 01 - 01	16277*	16108*	1269		6048*	34*	1219	3024*	166	
1999 / 1998 %	-1.7*	-1.5*	-2.9		0.4*	11.6*	18.3	5.6*	54.9	
ELEKTRIZITÄT										
ELECTRICAL ENERGY										
1997 01-12	14678	11795	857	325	3251	253	395	327	5	
1998 01-12	14446*	12339*	672	281	3309*	214	769	331*	12	
1997 10	1289	1061	67	19	294	19	55	17	0	
1997 11	1252	996	59	27	282	14	40	23	0	
1997 12	1315	1011	53	29	272	15	35	42	0	
1998 01	1257	1033	63	5	274	20	61	17	0	
1998 10	1250	1067	48	28	287	11	70	24	3	
1998 11	1196	1035	54	19	272	6	70	32	1	
1998 12	1251*	1092*	49	15	287*	3	72	33*	0	
1999 01	1276*	1117*	49*	16*	288*	3*	74	33*	1	
1998 01 - 01	1257	1033	63	5	274	20	61	17	0	
1999 01 - 01	1276*	1117*	49*	16*	288*	3*	74	33*	1	
1999 / 1998 %	1.5*	8.1*	-21.7*	183.5*	5.0*	-81.1*	21.7	96.0*	185.7	
ENERGIE ELECTRIQUE										

I ! L ! NL ! A ! P ! FIN ! S ! UK ! N !

GESAMTEINFUHREN 1000 TROE				TOTAL IMPORTS 1000 TOE				IMPORTATIONS TOTALES 1000 TEP	
ROHOEL				CRUDE OIL				PETROLE BRUT	
78857		60528	7853	12708	9092	20482	41325	1423	! 1997 01-12
85735*		62374	8368*	13272	12046	19909	39932	2053	! 1998 01-12
7193		4878	699	1140	715	1681	2987	206	! 1997 10
7524		4976	668	777	672	2223	3150	85	! 1997 11
7325		5099	747	1262	1066	1611	3569	42	! 1997 12
6830		5381	724	1048	1171	2375	3379	263	! 1998 01
7821		5360	667	1149	1193	1687	3157	111	! 1998 10
7788		4944	725	1227	746	1736	3003	175	! 1998 11
7700*		5339	700*	708	999	1497	2768	112	! 1998 12
7700*		5330*	700*	1339	1151	1990	2928	167	! 1999 01
6830		5381	724	1048	1171	2375	3379	263	! 1998 01 - 01
7700*		5330*	700*	1339	1151	1990	2928	167	! 1999 01 - 01
12.7*		-1.0*	-3.3*	27.8	-1.7	-16.2	-13.4	-36.5	! 1999 / 1998 %
MINERALOELERZEUGNISSE				PETROLEUM PRODUCTS				PRODUITS PETROLIERS	
22189	1871	34517	3060	2615	3774	6252	8325	3614	! 1997 01-12
21263*	1983	35023	3811*	3634	3521	6451	10844	3562	! 1998 01-12
1789	168	2978	264	281	575	525	731	418	! 1997 10
2094	151	2622	243	219	351	578	800	337	! 1997 11
2253	177	3179	217	199	333	734	828	303	! 1997 12
2083	167	2794	264	238	291	558	1048	374	! 1998 01
1400	179	3398	324	392	355	490	919	335	! 1998 10
1479	163	2661	336	261	302	574	944	277	! 1998 11
1399*	197	2395	199*	351	362	588	1363	244	! 1998 12
1400*	164	2390*	200*	349	312	544	736	203	! 1999 01
2083	167	2794	264	238	291	558	1048	374	! 1998 01 - 01
1400*	164	2390*	200*	349	312	544	736	203	! 1999 01 - 01
-32.8*	-2.4	-14.5*	-24.5*	46.1	6.9	-2.7	-29.8	-45.9	! 1999 / 1998 %
NATURGAS				NATURAL GAS				GAZ NATUREL	
32668	626	5163	4643*	99	2837*	802	1084		! 1997 01-12
32972*	630	5143	4643*	697	2837*	830	728		! 1998 01-12
2493	52	522	386*	27	236*	66	38		! 1997 10
3511	61	500	386*	24	236*	66	52		! 1997 11
3500	67	474	386*	24	236*	66	38		! 1997 12
3809	71	492	386*	23	236*	66	104		! 1998 01
2149*	55	447	386*	103	236*	58	35		! 1998 10
2794*	70	433	386*	93	236*	97	42		! 1998 11
3009*	71	537	386*	128	236*	99	41		! 1998 12
3009*	71	537*	386*	138	236*	93	40*		! 1999 01
3809	71	492	386*	23	236*	66	104		! 1998 01 - 01
3009*	71	537*	386*	138	236*	93	40*		! 1999 01 - 01
-21.0*	0.2	9.3*	- *	491.7	- *	40.1	-61.0*		! 1999 / 1998 %
ELEKTRIZITÄT				ELECTRICAL ENERGY				ENERGIE ELECTRIQUE	
3390	507	1126	774	462	696	878	1424	729	! 1997 01-12
3578	547	1065*	885	341	823	524	1085	684	! 1998 01-12
308	49	86	75	35	71	75	114	14	! 1997 10
292	47	92	76	21	60	100	113	42	! 1997 11
312	46	80	90	26	50	121	138	60	! 1997 12
306	48	93	84	24	59	91	105	70	! 1998 01
315	49	96	68	31	70	46	96	38	! 1998 10
306	45	88	72	32	58	34	100	80	! 1998 11
310	45	94*	105	39	53	35	103	89	! 1998 12
308	44*	94*	116	39*	67	35*	103*	85	! 1999 01
306	48	93	84	24	59	91	105	70	! 1998 01 - 01
308	44*	94*	116	39*	67	35*	103*	85	! 1999 01 - 01
0.6	-8.0*	0.7*	37.4	63.2*	13.8	-61.5*	-2.4*	21.7	! 1999 / 1998 %

	EU-15	EUR-11	B	DK	D	EL	E	F	IRL		
GESAMTAUSFUHREN 1000 TROE	TOTAL EXPORTS 1000 TOE									EXPORTATIONS TOTALES 1000 TEP	
ALLE ERZEUGNISSE	ALL PRODUCTS									TOTAL TOUS PRODUITS	
1997 01-12	350715*	212607*	22138	14962	33080*	3570	8444	25759	1354		
1998 01-12	348579*	211410*	22442	14647	33190*	2943*	9670	20539*	1334		
1997 10	30338*	18237*	2019	1290	2661*	216	887	1961	133		
1997 11	30044*	18651*	1769	1325	2862*	209	628	2188	117		
1997 12	32640	19447	1906	1690	2813	331	925	2032	119		
1998 01	31986	19550	1686	1418	3674	182	858	1900	112		
1998 10	29768*	18615*	1931	1161	2703*	228*	700	2311	91		
1998 11	31356*	19289*	2029	1263	3177*	226*	845	1044	108		
1998 12	30968*	19382*	1893	1440	2405*	232*	601	1122*	97		
1999 01	29612*	18347*	1882*	1242*	2614*	234*	696	486*	121		
1998 01 - 01	31986	19550	1686	1418	3674	182	858	1900	112		
1999 01 - 01	29612*	18347*	1882*	1242*	2614*	234*	696	486*	121		
1999 / 1998 %	-7.4*	-6.2*	11.6*	-12.4*	-28.8*	28.5*	-18.9	-74.4*	7.9		
STEINKOHLE	HARD COAL									HOUILLE	
1997 01-12	3794	2989	939	50	335	5	2	160	5		
1998 01-12	4815	4085	887	103	209	9	-	53	12		
1997 10	332	248	78	-	19	0	-	16	1		
1997 11	347	284	78	12	23	1	-	13	0		
1997 12	423	353	110	-	21	0	-	14	1		
1998 01	373	294	75	12	12	1	-	7	1		
1998 10	404	351	89	6	14	1	-	6	0		
1998 11	522	455	77	12	8	0	-	4	1		
1998 12	657	567	57	19	12	0	-	5	0		
1999 01	548	494	57	6	10	3	-	4	1		
1998 01 - 01	373	294	75	12	12	1	-	7	1		
1999 01 - 01	548	494	57	6	10	3	-	4	1		
1999 / 1998 %	46.8	68.1	-23.9	-47.6	-11.8	150.8	-	-40.1	-		
STEINKOHLLENKOKS	HARD COKE									COKE DE FOUR	
1997 01-12	1522	1361	249		49		120	215			
1998 01-12	1615	1392	145		62		314	242			
1997 10	119	101	16		3		1	28			
1997 11	80	69	12		3		6	19			
1997 12	102	86	11		3		4	13			
1998 01	133	114	16		2		31	14			
1998 10	112	93	15		6		3	27			
1998 11	169	157	20		7		47	23			
1998 12	166	153	13		4		9	23			
1999 01	153	137	13		4		7	23			
1998 01 - 01	133	114	16		2		31	14			
1999 01 - 01	153	137	13		4		7	23			
1999 / 1998 %	14.7	20.9	-20.9		75.3		-75.6	57.2			
ROHOEL UND FEEDSTOCKS	CRUDE OIL AND FEEDSTOCKS									PETROLE BRUT ET SEMI RAFFINE	
1997 01-12	95180	8595	2895	7069	3581	101	-	1111	-		
1998 01-12	95961*	5540*	2591	8319	1389	4	-	883	-		
1997 10	8590	821	240	674	535	-	-	10	-		
1997 11	8153	910	162	543	476	-	-	254	-		
1997 12	8509	493	254	931	90	-	-	73	-		
1998 01	9324	827	129	681	459	-	-	186	-		
1998 10	7789	322	205	783	-	-	-	64	-		
1998 11	8182	323	281	675	-	-	-	11	-		
1998 12	7677*	218*	206	848	-	-	-	-	-		
1999 01	7495*	212*	200*	622	-	-	-	-	-		
1998 01 - 01	9324	827	129	681	459	-	-	186	-		
1999 01 - 01	7495*	212*	200*	622	-	-	-	-	-		
1999 / 1998 %	-19.6*	-74.4*	54.9*	-8.7	-100.0	-	-	-100.0	-		

I | L | NL | A | P | FIN | S | UK | N

GESAMTAUSFUHREN 1000 TROE		TOTAL EXPORTS 1000 TOE							EXPORTATIONS TOTALES 1000 TEP	
ALLE ERZEUGNISSE		ALL PRODUCTS							TOTAL TOUS PRODUITS	
21181	77	92382	1978	2299	3908	11069	108505	184128	! 1997 01-12	
23171*	90	91769*	2355*	2186	4659	10309	109268	183096	! 1998 01-12	
1880	7	7943	165	270	305	940	9653	12722	! 1997 10	
1804	7	8517	150	216	388	804	9053	16155	! 1997 11	
1866	6	9120	168	150	337	1301	9869	17237	! 1997 12	
1728	7	8962	149	136	330	879	9955	17810	! 1998 01	
1939*	7	8105	192	222	409	766	8996	14162	! 1998 10	
2178*	5	9246	218	120	314	999	9576	15194	! 1998 11	
2129*	6	10016*	205*	241	662	892	9020	16224	! 1998 12	
2128*	8*	9930*	189*	81*	207	1021*	8767*	15568	! 1999 01	
1728	7	8962	149	136	330	879	9955	17810	! 1998 01 - 01	
2128*	8*	9930*	189*	81*	207	1021*	8767*	15568	! 1999 01 - 01	
23.1*	8.8*	10.8*	26.8*	-40.7*	-37.3	16.1*	-11.9*	-12.6	! 1999 / 1998 %	
STEINKOHLE		HARD COAL							HOUILLE	
		1545					748		! 1997 01-12	
		2922					616		! 1998 01-12	
		132					82		! 1997 10	
		167					49		! 1997 11	
		205					69		! 1997 12	
		197					65		! 1998 01	
		240					45		! 1998 10	
		364					53		! 1998 11	
		490					69		! 1998 12	
		420					43		! 1999 01	
		197					65		! 1998 01 - 01	
		420					43		! 1999 01 - 01	
		112.6					-33.0		! 1999 / 1998 %	
STEINKOHLKOKS		HARD COKE							COKE DE FOUR	
79		648				9	150		! 1997 01-12	
60		566				23	199		! 1998 01-12	
10		41					18		! 1997 10	
-		27					10		! 1997 11	
9		44					15		! 1997 12	
4		44				3	16		! 1998 01	
4		36					18		! 1998 10	
8		48				2	9		! 1998 11	
6		97				1	11		! 1998 12	
5		83				2	13		! 1999 01	
4		44				3	16		! 1998 01 - 01	
5		83				2	13		! 1999 01 - 01	
33.4		88.9				-40.1	-17.4		! 1999 / 1998 %	
ROHOEL UND FEEDSTOCKS		CRUDE OIL AND FEEDSTOCKS							PETROLE BRUT ET SEMI RAFFINE	
418		589				416	78997	142881	! 1997 01-12	
379*		298				399	81697	136813	! 1998 01-12	
-		34				37	7055	10872	! 1997 10	
-		16				34	6664	11839	! 1997 11	
39		34				46	7037	12626	! 1997 12	
-		53				28	7787	13308	! 1998 01	
40		12				35	6648	10132	! 1998 10	
12		19				44	7138	11391	! 1998 11	
12*		-				25	6585	11572	! 1998 12	
12*		-				37	6624	10745	! 1999 01	
-		53				28	7787	13308	! 1998 01 - 01	
12*		-				37	6624	10745	! 1999 01 - 01	
- *		-100.0				30.0	-15.0	-19.3	! 1999 / 1998 %	

	EU-15	EUR-11	B	DK	D	EL	E	F	IRL	
GESAMTAUSFUHREN 1000 TROE	TOTAL EXPORTS 1000 TOE									
ROHROEL	CRUDE OIL						PETROLE BRUT			
1997 01-12	89151	4390			7029	3581	101			
1998 01-12	90165	1787			8285	1389	4			
1997 10	8178	570			674	535	-			
1997 11	7644	493			543	476	-			
1997 12	8070	165			931	90	-			
1998 01	8943	512			681	459	-			
1998 10	7294	12			783	-	-			
1998 11	7604	19			675	-	-			
1998 12	7267	-			848	-	-			
1999 01	6906	-			622	-	-			
1998 01 - 01	8943	512			681	459	-			
1999 01 - 01	6906	-			622	-	-			
1999 / 1998 %	-22.8	-100.0			-8.7	-100.0	-			
MINERALOELERZEUGNISSE	PETROLEUM PRODUCTS						PRODUITS PETROLIERS			
1997 01-12	188146	144248	17478		4153	12687	3402	7662	18258	1341
1998 01-12	186848*	148175*	18264		3119	14871	2853*	8876	13939	1315
1997 10	16585	12919	1630		292	1020	209	831	1369	131
1997 11	15282	11842	1462		376	1097	201	585	1360	115
1997 12	16642	12294	1481		333	1087	322	870	1393	117
1998 01	15165	11981	1412		366	1379	174	795	1110	110
1998 10	16293*	13378	1582		126	1357	219*	643	1761	90
1998 11	15204*	11802	1607		267	1257	219*	751	562	106
1998 12	15843*	12536*	1554		243	1100	219*	541	639	95
1999 01	14707*	11512*	1550*		285	1248	220*	635	-	120
1998 01 - 01	15165	11981	1412		366	1379	174	795	1110	110
1999 01 - 01	14707*	11512*	1550*		285	1248	220*	635	-	120
1999 / 1998 %	-3.0*	-3.9*	9.7*		-22.3	-9.6	25.8*	-20.2	-100.0	8.1
NATURGAS	NATURAL GAS						GAZ NATUREL			
1997 01-12	47482*	43066*			2738	12647*				
1998 01-12	45657*	40761*			2450	13117*				
1997 10	3465*	3049*			245	747*				
1997 11	4896*	4445*			262	892*				
1997 12	5577	5091			281	1222				
1998 01	5670	5209			252	1465				
1998 10	4042*	3510*			197	1039*				
1998 11	6138*	5594*			256	1620*				
1998 12	5432*	4911*			263	1004*				
1999 01	5521*	5001*			262	1074*				
1998 01 - 01	5670	5209			252	1465				
1999 01 - 01	5521*	5001*			262	1074*				
1999 / 1998 %	-2.6*	-4.0*			4.2	-26.7*				
ELEKTRIZITAET	ELECTRICAL ENERGY						ENERGIE ELECTRIQUE			
1997 01-12	14166	11995	576		950	3475	60	659	5983	6
1998 01-12	13321*	11133*	553		653	3293*	76	479	5364*	6
1997 10	1211	1067	52		76	311	6	54	531	0
1997 11	1248	1069	52		128	344	5	35	536	0
1997 12	1350	1098	49		143	362	7	50	534	0
1998 01	1291	1098	52		104	334	6	31	580	0
1998 10	1097	934	39		47	261	6	53	449	0
1998 11	1116	934	42		51	264	6	46	440	0
1998 12	1165*	971*	62		65	262*	11	50	451*	0
1999 01	1155*	961*	61*		65*	257*	11*	53	451*	0
1998 01 - 01	1291	1098	52		104	334	6	31	580	0
1999 01 - 01	1155*	961*	61*		65*	257*	11*	53	451*	0
1999 / 1998 %	-10.5*	-12.6*	18.4*		-37.8*	-22.8*	80.1*	70.6	-22.2*	-19.1

I ! L ! NL ! A ! P ! FIN ! S ! UK ! N !

GESAMTAUSFUHREN 1000 TROE				TOTAL EXPORTS 1000 TOE				EXPORTATIONS TOTALES 1000 TEP	
ROHOEL				CRUDE OIL				PETROLE BRUT	
218		589				77630		142881	1997 01-12
100		298				80089		136813	1998 01-12
-		34				6932		10872	1997 10
-		16				6606		11839	1997 11
39		34				6972		12626	1997 12
-		53				7750		13308	1998 01
-		12				6499		10132	1998 10
-		19				6910		11391	1998 11
-		-				6419		11572	1998 12
-		-				6284		10745	1999 01
-		53				7750		13308	1998 01 - 01
-		-				6284		10745	1999 01 - 01
-		-100.0				-18.9		-19.3	1999 / 1998 †
MINERALOELERZEUGNISSE				PETROLEUM PRODUCTS				PRODUITS PETROLIERS	
20563	4	59155	1138	2086	3870	9486	26855	9197	1997 01-12
22622	10	60314	1455*	1867	4635	8441	24258	8973	1998 01-12
1861	0	5432	92	241	304	841	2320	799	1997 10
1791	0	4752	91	195	385	725	2135	572	1997 11
1801	0	4967	112	124	333	1153	2537	711	1997 12
1710	0	4923	93	112	328	766	1875	834	1998 01
1889	0	5345	113	190	400	625	1941	753	1998 10
2152	0	4835	129	87	307	829	2084	526	1998 11
2099	0	5521	109*	211	658	747	2095	809	1998 12
2100*	2	5500*	100*	52	205	865	1825	760	1999 01
1710	0	4923	93	112	328	766	1875	834	1998 01 - 01
2100*	2	5500*	100*	52	205	865	1825	760	1999 01 - 01
22.8*	102.0	11.7*	6.4*	-54.0	-37.7	12.8	-2.7	-9.0	1999 / 1998 †
NATURGAS				NATURAL GAS				GAZ NATUREL	
34		30384				1677		31648	1997 01-12
31*		27612				2445		36937	1998 01-12
2		2299				170		1000	1997 10
4		3548				188		3707	1997 11
6		3862				204		3857	1997 12
5		3738				208		3647	1998 01
2*		2468				333		3227	1998 10
2*		3971				287		3253	1998 11
6*		3899				256		3821	1998 12
6*		3920*				256*		4035	1999 01
5		3738				208		3647	1998 01 - 01
6*		3920*				256*		4035	1999 01 - 01
11.8*		4.9*				23.2*		10.6	1999 / 1998 †
ELEKTRIZITÄT				ELECTRICAL ENERGY				ENERGIE ELECTRIQUE	
86	72	40	840	213	38	1156	3	400	1997 01-12
77	79	36*	900	318	23	1444	13	372	1998 01-12
6	6	1	72	28	0	61	0	49	1997 10
8	6	2	58	20	2	44	0	35	1997 11
8	5	2	55	25	3	101	0	41	1997 12
8	6	3	55	23	2	80	0	19	1998 01
2	6	1	78	31	8	105	3	49	1998 10
3	4	5	88	32	6	123	1	22	1998 11
4	5	4*	95	29	3	117	0	21	1998 12
3	6*	4*	89	29*	2	116*	0*	27	1999 01
8	6	3	55	23	2	80	0	19	1998 01 - 01
3	6*	4*	89	29*	2	116*	0*	27	1999 01 - 01
-53.1	-5.5*	11.1*	61.0	21.9*	29.1	44.8*	100.0*	41.7	1999 / 1998 †

	EU-15	EUR-11	B	DK	D	EL	E	F	IRL	
BRUTTOINLANDSVERBRAUCH										
1000 TROE										
GROSS INLAND CONSUMPTION										
1000 TOE										
CONSOMMATION INTERIEURE BRUTE										
1000 TEP										
ALLE ERZEUGNISSE			ALL PRODUCTS					TOTAL TOUS PRODUITS		
1997 01-12	1334908*	1031463*	55205	18972	327581*	23948	103304	229057	11338	
1998 01-12	1360264*	1047118*	58760	18261	326509*	24091*	107887	232424*	13710*	
1997 10	114384*	89267*	4989	1769	27172*	1872	9171	21007	1029	
1997 11	118044*	90200*	4759	1712	29814*	2574	8560	19665	1235	
1997 12	129092*	99803*	5840	1806	30394*	2071	9652	22160	972	
1998 01	125463*	95207*	5834	1760	29305*	2230	8454	22413	1217	
1998 10	113159*	86945*	3874	1593	28561*	2125*	9253	18634	1190*	
1998 11	128188*	98301*	5231	1728	30265*	1948*	9786	23154	1256*	
1998 12	130814*	99381*	6252	1975	31119*	2030*	10476	21799*	1209*	
1999 01	126704*	97200*	5714*	1399*	29637*	2060*	9589	22993*	1255*	
1998 01 - 01	125463*	95207*	5834	1760	29305*	2230	8454	22413	1217	
1999 01 - 01	126704*	97200*	5714*	1399*	29637*	2060*	9589	22993*	1255*	
1999 / 1998 %	1.0*	2.1*	-2.1*	-20.5*	1.1*	-7.6*	13.4	2.6*	3.1*	
STEINKOHLE UND AEQUIVALENTE			HARD COAL AND EQUIVALENTS					HOUILLE ET EQUIVALENTS		
1997 01-12	168872	120406	7812	6872	50032	519	17376	13021	1647	
1998 01-12	167625*	120300*	9384	5723	49353*	592	16116	12741*	3222*	
1997 10	14863	10903	743	610	4444	39	1723	1083	156	
1997 11	15122	10581	659	681	4723	45	1189	1350	261	
1997 12	16501	11805	1122	768	4542	46	1716	1551	177	
1998 01	14120*	9706*	1080	721	4174	45	662	1274	253	
1998 10	13430*	9715*	603	423	4410	54	1604	492	267*	
1998 11	15309*	10959*	541	505	4511	52	1900	1136	274*	
1998 12	13966*	9606*	777	599	3983*	53	1500	915*	274*	
1999 01	13542*	10241*	898*	224*	4498*	94	1282	865*	248*	
1998 01 - 01	14120*	9706*	1080	721	4174	45	662	1274	253	
1999 01 - 01	13542*	10241*	898*	224*	4498*	94	1282	865*	248*	
1999 / 1998 %	-4.1*	5.5*	-16.9*	-68.9*	7.8*	109.8	93.6	-32.1*	-2.0*	
BRAUNKOHLE UND AEQUIVALENTE			LIGNITE AND EQUIVALENTS					LIGNITE ET EQUIVALENTS		
1997 01-12	51699	44360	11		38415	7338	1515	464	972	
1998 01-12	49811	42262	9		38400	7548	1746	363	972	
1997 10	4022	3437	0		3141	584	142	38	81	
1997 11	4083	3502	0		3279	581	68	32	81	
1997 12	4150	3553	0		3335	596	69	28	81	
1998 01	4293	3568	1		3332	725	100	15	81	
1998 10	4260	3535	0		3231	724	154	40	81	
1998 11	4081	3546	0		3208	534	166	48	81	
1998 12	4138	3534	0		3191	604	179	39	81	
1999 01	4080	3485	0		3158	595	164	41	81	
1998 01 - 01	4293	3568	1		3332	725	100	15	81	
1999 01 - 01	4080	3485	0		3158	595	164	41	81	
1999 / 1998 %	-5.0	-2.3	-33.6		-5.2	-17.9	64.1	172.6	-	
ROHOEL UND AEQUIVALENTE			CRUDE OIL AND EQUIVALENTS					PETROLE BRUT ET EQUIVALENTS		
1997 01-12	577529	461244	23526	8660	133621	15396	56748	85595	5943	
1998 01-12	599752*	477406*	24620	8620	135356	15016*	60583	89978	6719	
1997 10	50265	40512	2154	847	10205	1178	5115	8772	558	
1997 11	47555	37126	1805	703	11003	1876	4905	6287	647	
1997 12	50907	41441	2242	689	10934	1348	5124	7292	449	
1998 01	48854	37957	2211	667	10791	1384	4861	7150	608	
1998 10	49182*	38770	1079	770	11304	1290*	5205	7178	616	
1998 11	54384*	43264	2194	767	11229	1290*	5241	9183	619	
1998 12	53545*	42865*	2875	895	11793	1290*	6092	7411	595	
1999 01	50370*	40174*	2211*	689	10372	1289*	5417	8204	632	
1998 01 - 01	48854	37957	2211	667	10791	1384	4861	7150	608	
1999 01 - 01	50370*	40174*	2211*	689	10372	1289*	5417	8204	632	
1999 / 1998 %	3.1*	5.8*	-	3.3	-3.9	-6.9*	11.4	14.7	3.9	

I | L | NL | A | P | FIN | S | UK | N

BRUTTOINLANDSVERBRAUCH 1000 TROE				GROSS INLAND CONSUMPTION 1000 TOE				CONSUMMATION INTERIEURE BRUTE 1000 TEP		
ALLE ERZEUGNISSE				ALL PRODUCTS				TOTAL TOUS PRODUITS		
161950	3265	73500	23947*	18961	23350*	41384	219138	:	!	1997 01-12
160928*	3167	74847*	25007*	20385	23490*	42288	228504	:	!	1998 01-12
13502	286	6300	2083*	1721	2003*	3654	17820	:	!	1997 10
14551	274	6244	2052*	1484	1557*	3646	19911	:	!	1997 11
17385	287	7412	2063*	1540	2094*	3920	21489	:	!	1997 12
14708*	276	7473	1811*	1463	2248*	4512	21751	:	!	1998 01
13092*	260	6512	2100*	1850	1613*	3713	18781	:	!	1998 10
14730*	298	7661	2124*	1560	2233*	4129	22080	:	!	1998 11
15061*	301	6836*	2650*	1788	1884*	4306	23121	:	!	1998 12
14929*	284*	6304*	2020*	1679*	2792*	4118*	21925*	:	!	1999 01
14708*	276	7473	1811*	1463	2248*	4512	21751	:	!	1998 01 - 01
14929*	284*	6304*	2020*	1679*	2792*	4118*	21925*	:	!	1999 01 - 01
1.5*	2.9*	-15.7*	11.6*	14.8*	24.2*	-8.7*	0.8*	:	!	1999 / 1998 %
STEINKOHLE UND AEQUIVALENTE				HARD COAL AND EQUIVALENTS				HOUILLE ET EQUIVALENTS		
11072	301	11074	2680	3557	1829	2190	38883	:	!	1997 01-12
11122*	101	10849	2904	2930	1572	2559	38450	:	!	1998 01-12
1009	15	979	283	294	169	224	3086	:	!	1997 10
994	18	566	334	249	233	232	3581	:	!	1997 11
1114	-	944	281	180	172	196	3684	:	!	1997 12
375*	2	918	273	205	484	239	3408	:	!	1998 01
1073*	6	674	192	324	66	180	3056	:	!	1998 10
821*	9	1234	246	136	146	326	3465	:	!	1998 11
1187*	9	372	264	210	110	334	3372	:	!	1998 12
1156*	9	682	306	197*	94*	297*	2684	:	!	1999 01
375*	2	918	273	205	484	239	3408	:	!	1998 01 - 01
1156*	9	682	306	197*	94*	297*	2684	:	!	1999 01 - 01
208.4*	245.5	-25.7	11.9	-3.9*	-80.4*	23.9*	-21.2	:	!	1999 / 1998 %
BRAUNKOHLE UND AEQUIVALENTE				LIGNITE AND EQUIVALENTS				LIGNITE ET EQUIVALENTS		
33	6		352		2587	-		:	!	1997 01-12
24	5		342		397	-		:	!	1998 01-12
2	0		28		-	-		:	!	1997 10
0	0		38		-	-		:	!	1997 11
2	0		35		-	-		:	!	1997 12
2	0		34		-	-		:	!	1998 01
4	0		24		-	-		:	!	1998 10
2	0		38		-	-		:	!	1998 11
2	0		38		-	-		:	!	1998 12
3	0		34		-	-		:	!	1999 01
2	0		34		-	-		:	!	1998 01 - 01
3	0		34		-	-		:	!	1999 01 - 01
57.1	-		-0.4		-	-		:	!	1999 / 1998 %
ROHOEL UND AEQUIVALENTE				CRUDE OIL AND EQUIVALENTS				PETROLE BRUT ET EQUIVALENTS		
93450	1874	25635	11826	13857	9165	15287	76939	8753	!	1997 01-12
92041*	1937	26988	12624*	15529	11026	15055	83653	7163	!	1998 01-12
7990	173	2212	1040	1321	967	1299	6427	716	!	1997 10
7786	150	2019	976	1050	492	1212	6637	974	!	1997 11
9703	175	2308	994	1147	1066	1417	6010	968	!	1997 12
7271	156	2227	760	1031	885	1827	7017	709	!	1998 01
7592	153	2581	1092	1361	604	1348	7001	21	!	1998 10
8834	173	2292	1064	1259	1168	1415	7645	836	!	1998 11
8084*	178	2018	1584*	1387	842	1456	7036	694	!	1998 12
8004*	161	1197*	927*	1286	1758	1312	6904	2715	!	1999 01
7271	156	2227	760	1031	885	1827	7017	709	!	1998 01 - 01
8004*	161	1197*	927*	1286	1758	1312	6904	2715	!	1999 01 - 01
10.1*	3.2	-46.3*	21.9*	24.8	98.7	-28.2	-1.6	283.0	!	1999 / 1998 %

	EU-15	EUR-11	B	DK	D	EL	E	F	IRL
--	-------	--------	---	----	---	----	---	---	-----

BRUTTOINLANDSVERBRAUCH 1000 TROE	GROSS INLAND CONSUMPTION 1000 TOE						CONSUMMATION INTERIEURE BRUTE 1000 TEP			
-------------------------------------	--------------------------------------	--	--	--	--	--	---	--	--	--

NATURGAS	NATURAL GAS						GAZ NATUREL			
----------	-------------	--	--	--	--	--	-------------	--	--	--

1997 01-12	292456*	210508*	11264	3872	61786*	168	11308	31102	2716
1998 01-12	299888*	214389*	12474	4035	61608*	476*	11608	33078	2711
1997 10	25027*	18042*	980	351	5638*	29	1007	2679	227
1997 11	30504*	22372*	1195	411	7115*	41	1080	3425	237
1997 12	35031*	25300*	1344	445	7762*	34	1153	4195	254
1998 01	35431*	25802*	1421	451	7396*	34	1073	4392	263
1998 10	25417*	18259*	1134	380	5740*	38*	995	2688	215
1998 11	32886*	23643*	1387	472	7481*	38*	1165	4205	267
1998 12	36576*	25959*	1411	505	8279*	38*	1339	4457	248
1999 01	35552*	25379*	1418	510	7729*	38*	1257	4485*	279
1998 01 - 01	35431*	25802*	1421	451	7396*	34	1073	4392	263
1999 01 - 01	35552*	25379*	1418	510	7729*	38*	1257	4485*	279
1999 / 1998 %	0.3*	-1.6*	-0.2	13.3	4.5*	10.3*	17.2	2.1*	6.1

NUKLEAR	NUCLEAR						NUCLEAIRE			
---------	---------	--	--	--	--	--	-----------	--	--	--

1997 01-12	212691	171186	11957		41113		13510	98766	
1998 01-12	210175*	167286*	11793		38844*		14396	95691	
1997 10	17920	14780	1067		3540		1035	8560	
1997 11	18342	14838	1062		3555		1000	8668	
1997 12	19647	15485	1094		3670		1126	9010	
1998 01	19862	15878	1076		3401		1238	9577	
1998 10	18009	14455	1018		3586		1083	8162	
1998 11	18727	14798	1064		3573		1124	8436	
1998 12	19943*	15463*	1166		3582*		1220	8872	
1999 01	20602*	16054*	1165*		3582*		1311	9380	
1998 01 - 01	19862	15878	1076		3401		1238	9577	
1999 01 - 01	20602*	16054*	1165*		3582*		1311	9380	
1999 / 1998 %	3.7*	1.1*	8.3*		5.3*		6.0	-2.1	

ELEKTRIZITÄT (1)	ELECTRICAL ENERGY (1)						ENERGIE ELECTRIQUE (1)			
------------------	-----------------------	--	--	--	--	--	------------------------	--	--	--

1997 01-12	26436	18988	308	-456	1391	526	2744	-85	58
1998 01-12	27787*	20705*	153	-140	1724*	457	3335	377*	83
1997 10	1850	1194	15	-41	101	38	138	-144	5
1997 11	2000	1381	8	-85	35	30	307	-115	7
1997 12	2417	1818	8	-98	46	45	452	65	9
1998 01	2466	1897	15	-81	106	42	510	-14	10
1998 10	2423	1810	11	16	187	17	201	56	10
1998 11	2363	1692	16	-19	159	32	179	127	13
1998 12	2208*	1554*	-7	-27	186*	43	136	87*	10
1999 01	2122*	1467*	-7*	-27*	193*	43*	146	-0*	13
1998 01 - 01	2466	1897	15	-81	106	42	510	-14	10
1999 01 - 01	2122*	1467*	-7*	-27*	193*	43*	146	-0*	13
1999 / 1998 %	-14.0*	-22.7*	-145.7*	-66.2*	81.4*	4.1*	-71.4	-96.4*	23.8

ANDERE	OTHERS						AUTRES			
--------	--------	--	--	--	--	--	--------	--	--	--

1997 01-12	5222	4767	323	22	1220		100	192	
1998 01-12	5222	4767	323	22	1220		100	192	
1997 10	435	397	26	1	101		8	16	
1997 11	435	397	26	1	101		8	16	
1997 12	435	397	26	1	101		8	16	
1998 01	435	397	26	1	101		8	16	
1998 10	435	397	26	1	101		8	16	
1998 11	435	397	26	1	101		8	16	
1998 12	435	397	26	1	101		8	16	
1999 01	435	397	26	1	101		8	16	
1998 01 - 01	435	397	26	1	101		8	16	
1999 01 - 01	435	397	26	1	101		8	16	
1999 / 1998 %	-	-	-	-	-	-	-	-	-

(1) HYDROELECTRICAL + BALANCE OF FOREIGN TRADE
 (1) HYDRAULIQUE + SOLDE DU COMMERCE EXTERIEUR
 (1) WASSERKRAFT + AUSSENHANDELSBALDO

I ! L ! NL ! A ! P ! FIN ! S ! UK ! N !

BRUTTOINLANDSVERBRAUCH 1000 TROE				GROSS INLAND CONSUMPTION 1000 TOE				CONSUMMATION INTERIEURE BRUTE 1000 TEP		
NATURGAS				NATURAL GAS				GAZ NATUREL		
47952	626	34790	6036*	86	2837*	802	77104	:	!	1997 01-12
48150*	630	34672	5919*	697	2837*	830	80156	:	!	1998 01-12
3782	52	2909	503*	24	236*	66	6536	:	!	1997 10
5036	61	3457	503*	23	236*	66	7612	:	!	1997 11
5792	67	3965	503*	24	236*	66	9185	:	!	1997 12
6301	71	4120	503*	21	236*	66	9075	:	!	1998 01
3544*	55	3040	503*	104	236*	58	6680	:	!	1998 10
4297*	70	3934	503*	95	236*	97	8635	:	!	1998 11
5045*	71	4238	503*	129	236*	99	9973	:	!	1998 12
5045*	71	4217*	503*	134	236*	93	9529*	:	!	1999 01
6301	71	4120	503*	21	236*	66	9075	:	!	1998 01 - 01
5045*	71	4217*	503*	134	236*	93	9529*	:	!	1999 01 - 01
-19.9*	0.2	2.4*	- *	527.9	- *	40.1	5.0*	:	!	1999 / 1998 %
NUKLEAR				NUCLEAR				NUCLEAIRE		
-	-	597	-	5240	-	17463	24041	:	!	1997 01-12
-	-	980*	-	5579	-	18360	24529	:	!	1998 01-12
-	-	87	-	489	-	1538	1600	:	!	1997 10
-	-	84	-	465	-	1593	1911	:	!	1997 11
-	-	87	-	495	-	1767	2394	:	!	1997 12
-	-	86	-	498	-	1905	2078	:	!	1998 01
-	-	92	-	512	-	1646	1907	:	!	1998 10
-	-	89	-	509	-	1764	2165	:	!	1998 11
-	-	88*	-	532	-	1921	2558	:	!	1998 12
-	-	88*	-	525*	-	1920*	2627*	:	!	1999 01
-	-	86	-	498	-	1905	2078	:	!	1998 01 - 01
-	-	88*	-	525*	-	1920*	2627*	:	!	1999 01 - 01
-	-	2.6*	-	5.4*	-	0.8*	26.4*	:	!	1999 / 1998 %
ELEKTRISITÆT (1)				ELECTRICAL ENERGY (1)				ENERGIE ELECTRIQUE (1)		
6949	441	1126	3051	1313	1689	5640	1736	:	!	1997 01-12
7097	476	1080*	3216	1081	2076	5483	1282	:	!	1998 01-12
510	42	88	227	68	139	525	133	:	!	1997 10
525	41	93	199	149	128	541	133	:	!	1997 11
564	42	82	248	175	122	473	178	:	!	1997 12
550	43	96	238	193	144	472	136	:	!	1998 01
670	43	99	287	48	193	478	100	:	!	1998 10
566	42	86	271	56	172	525	131	:	!	1998 11
533	40	95*	260	49	162	493	143	:	!	1998 12
511	39*	95*	249	49*	177	494*	144*	:	!	1999 01
550	43	96	238	193	144	472	136	:	!	1998 01 - 01
511	39*	95*	249	49*	177	494*	144*	:	!	1999 01 - 01
-7.1	-9.3*	-1.6*	4.5	-74.7*	22.9	4.7*	5.7*	:	!	1999 / 1998 %
ANDERE				OTHERS				AUTRES		
2491	15	276	-	146	-	-	432	:	!	1997 01-12
2491	15	276	-	146	-	-	432	:	!	1998 01-12
207	1	23	-	12	-	-	36	:	!	1997 10
207	1	23	-	12	-	-	36	:	!	1997 11
207	1	23	-	12	-	-	36	:	!	1997 12
207	1	23	-	12	-	-	36	:	!	1998 01
207	1	23	-	12	-	-	36	:	!	1998 10
207	1	23	-	12	-	-	36	:	!	1998 11
207	1	23	-	12	-	-	36	:	!	1998 12
207	1	23	-	12	-	-	36	:	!	1999 01
207	1	23	-	12	-	-	36	:	!	1998 01 - 01
207	1	23	-	12	-	-	36	:	!	1999 01 - 01
-	-	-	-	-	-	-	-	:	!	1999 / 1998 %

(1) HYDROELECTRICAL + BALANCE OF FOREIGN TRADE

(1) HYDRAULIQUE + SOLDE DU COMMERCE EXTERIEUR

(1) WASSERKRAFT + AUSSENHANDELSBALDO

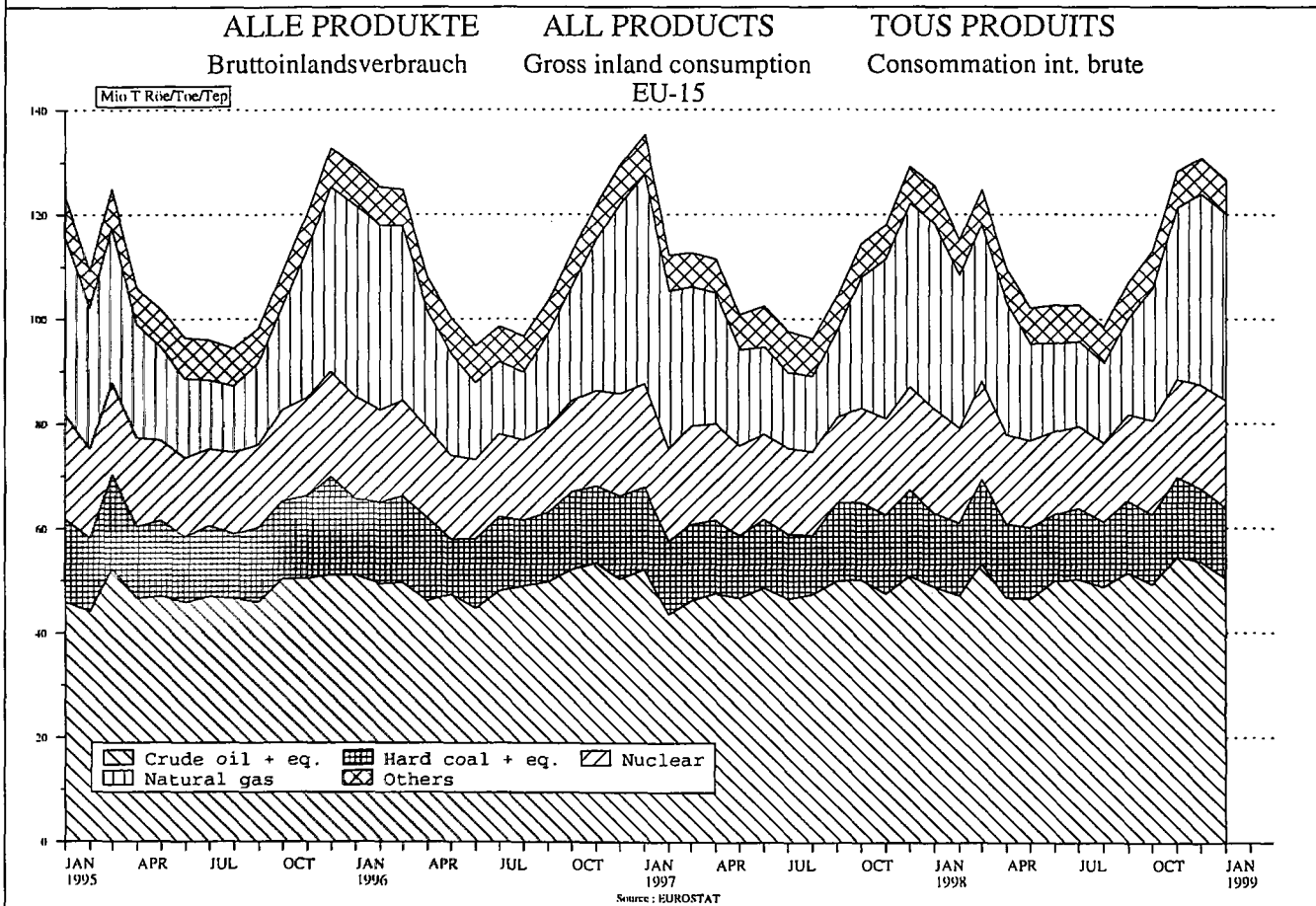
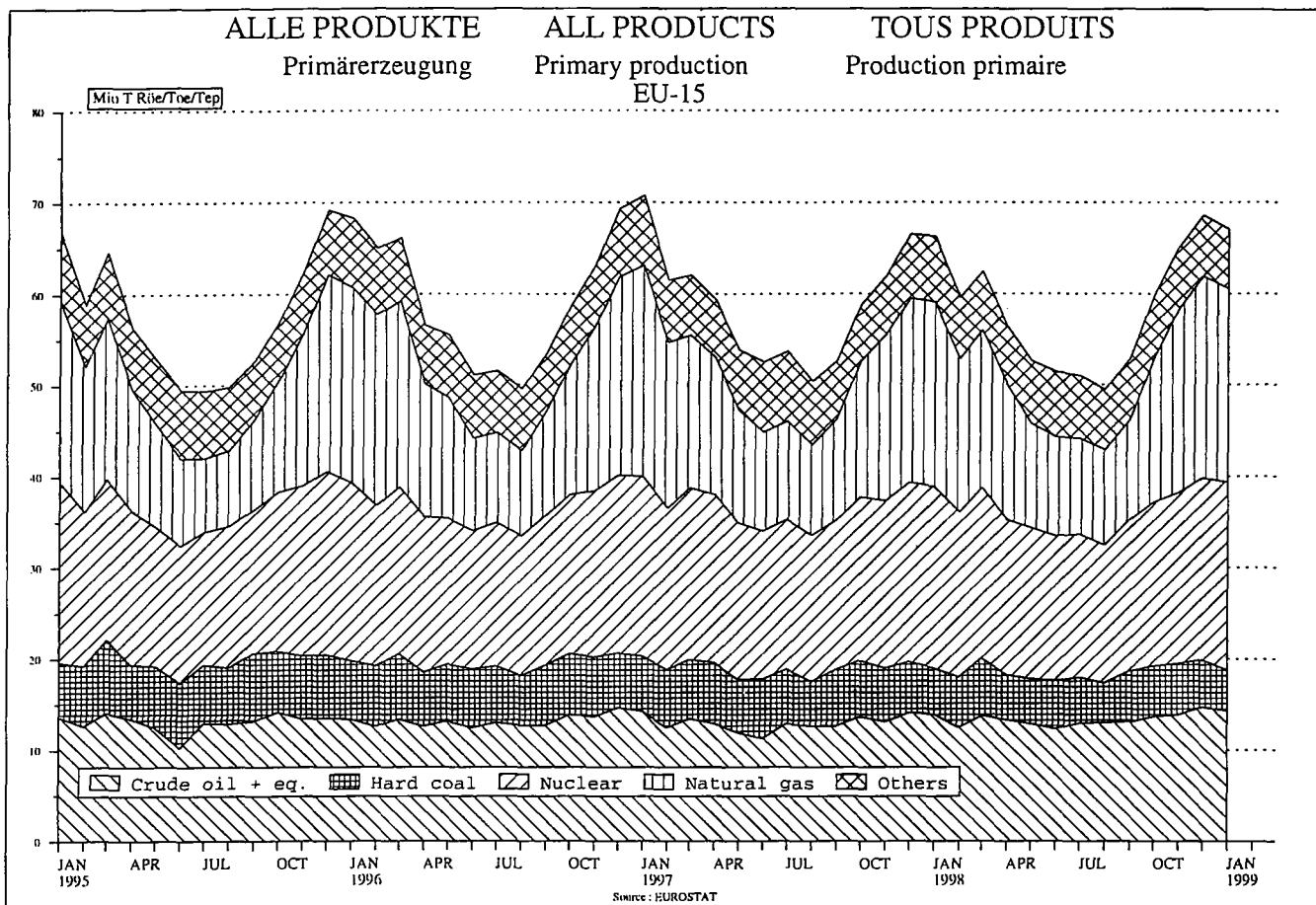



5

Verschiedenes
Miscellaneous
Divers

Gradtage	Degree-Days									
	Heizperiode Heating period Periode de chauffe	Jahr Year Année	JAN	FEV	MAR	AVR	MAI	OCT	NOV	DEC
BELGIQUE	1995	401	422	312	271	166	244	222	383	2423
	1996	434	328	382	268	90	112	327	532	2474
	1997	493	468	439	232	227	219	378	533	2991
	1998	561	320	288	285	123	210	323	400	2513
DANMARK	1995	484	541	459	319	227	313	350	433	3128
	1996	548	432	466	363	241	210	434	605	3301
	1997	611	587	568	350	280	258	393	580	3629
	1998	613	441	451	376	257	315	403	489	3348
DEUTSCHLAND	1995	441	481	331	278	140	296	292	415	2677
	1996	521	361	432	263	146	159	424	570	2880
	1997	624	539	493	262	202	254	385	:	:
	1998	627	359	343	323	139	:	402	466	:
ELLAS	1995	271	264	204	51	21	0	171	304	1288
	1996	320	225	226	116	0	41	229	221	1381
	1997	327	280	304	149	0	49	:	246	:
	1998	303	284	266	219	0	:	145	270	:
ESPANA	1995	324	254	:	132	20	43	158	297	:
	1996	300	216	198	100	7	12	141	249	1226
	1997	257	286	218	91	:	60	183	281	:
	1998	310	206	135	59	16	24	175	289	1217
FRANCE	1995	403	364	252	268	98	191	230	360	2171
	1996	421	300	357	236	84	79	312	454	2247
	1997	432	434	375	218	154	196	:	:	:
	1998	534	311	260	228	74	:	306	394	:
IRELAND	1995	383	376	315	:	:	247	236	342	:
	1996	391	334	383	278	233	169	290	401	2482
	1997	355	394	382	283	:	205	343	400	:
	1998	407	305	298	247	213	198	268	335	2273
ITALIA	1995	323	310	181	146	0	64	170	315	1512
	1996	388	277	269	161	24	50	242	311	1725
	1997	324	335	279	111	0	65	183	333	1633
	1998	340	258	201	177	10	62	195	324	1571
LUXEMBOURG	1995	475	461	342	302	174	277	288	434	2757
	1996	511	389	443	280	92	171	405	563	2856
	1997	587	522	473	260	230	264	420	595	3353
	1998	625	388	320	303	130	288	391	477	2924
NEDERLAND	1995	391	463	342	299	186	256	237	377	2554
	1996	432	333	387	279	155	140	323	580	2632
	1997	577	502	470	277	243	210	346	528	3155
	1998	590	345	331	313	169	226	343	399	2719
PORTUGAL	1995	283	241	93	127	56	40	112	210	1164
	1996	243	182	147	63	17	16	112	196	979
	1997	219	252	180	75	74	58	150	225	1236
	1998	275	151	52	28	38	33	119	225	922
UNITED KINGDOM	1995	401	411	335	308	233	248	233	365	2538
	1996	412	340	394	274	198	158	290	:	:
	1997	403	425	413	288	278	206	:	443	:
	1998	459	315	298	262	190	:	282	368	:

Die monatlichen Gradtage (Mass der Intensitaet der in dem betreffenden Monat herrschenden Kaelte) werden aufgrund der fuer einen Zeitraum von normalerweise 10 Tagen erstellten meteorologischen Daten errechnet, die fuer die landwirtschaftlichen Vorausschaetzungen (AGROMET) verwendet werden. Die Gradtage fuer einen Zeitraum berechnen sich wie folgt :

$$(18^{\circ}\text{C} - T_m) \times t \quad \text{wenn } T_m \text{ niedriger oder gleich } 15^{\circ}\text{C} \text{ (Temperaturschwelle, an der die Heizung anspringt) ist;}$$

ihir Wert ist gleich Null wenn T_m groesser ist als 15°C

Dabei seien T_m die mittlere Temperatur und t die Anzahl der Tage des betreffenden Zeitraums. Der dritte Zeitraum eines Monats umfasst 8, 9, 10 oder 11 Tage, um mit dem Kalendermonat abzuschliessen. Die Angaben der Tabelle stellen Durchschnittswerte einer Auswahl von Wetterstationen dar.

The monthly degree-days (a measure of the severity of the cold during the month) are computed from the meteorological data for periods of normally ten days used for agricultural forecasts (AGROMET). The degree-days for a period are equal to :

$$(18^{\circ}\text{C} - T_m) \times d \quad \text{if } T_m \text{ is lower than or equal to } 15^{\circ}\text{C} \text{ (heating threshold)}$$

and are nil if T_m is greater than 15°C

where T_m and d are the mean temperature and the number of days of the period respectively. The third period of a month contains 8, 9, 10 or 11 days in order to coincide with the calendar month. The data in the table are the averages of a selection of meteorological stations.

Les degrés-jours mensuels (expression de l'importance du froid au cours du mois) sont calculés à partir des données météorologiques décennales utilisées pour les prévisions agricoles (AGROMET). Les degrés-jours d'une décennie sont égaux à :

$$(18^{\circ}\text{C} - T_m) \times j \quad \text{si } T_m \text{ est inférieur ou égal à } 15^{\circ}\text{C} \text{ (seuil de déclenchement du chauffage)}$$

et sont nuls si T_m est supérieur à 15°C

ou T_m et j sont respectivement la température moyenne et le nombre de jours de la décennie. La troisième décennie d'un mois comporte 8, 9, 10 ou 11 jours de manière à coïncider avec le mois calendaire. Les données du tableau sont les moyennes sur une sélection de stations météorologiques.

KLIMATISCHE BEDINGUNGEN

CLIMATIC CONDITIONS

CONDITIONS CLIMATIQUES

Durchschnittliche Gradtage

Mean Degree-Days

Degrés-Jours moyens

Heizperiode Heating period Periode de chauffe	Anz. Jahr No Year Nbr Année	JAN	FEV	MAR	AVR	MAI	OCT	NOV	DEC	Total
BELGIQUE	41	468	420	353	241	114	260	390	516	2765
DANMARK	30	552	508	488	365	208	272	397	502	3295
DEUTSCHLAND	39	552	485	428	303	165	266	413	506	3123
ELLAS	24	343	276	227	108	3	40	169	288	1457
ESPANA	9	343	263	198	146	27	64	199	300	1544
FRANCE	20	464	408	350	250	122	203	347	430	2576
IRELAND	27	379	351	347	293	227	221	309	356	2487
ITALIA	28	393	324	269	166	36	78	246	363	1879
LUXEMBOURG	28	547	479	426	316	176	283	430	511	3172
NEDERLAND	28	483	441	407	314	185	231	352	439	2856
PORTUGAL	11	285	221	169	127	38	55	151	230	1280
UNITED KINGDOM	28	434	401	385	313	222	244	353	405	2760

Die mittleren Gradtage wurden fuer die verfuegbaren Jahre entsprechend den Informationen errechnet, die in der Datenbank AGROMET fuer meteorologische Daten verfuegbar sind.

The mean degree-days have been computed depending on the available years in the meteorological data base AGROMET.

Les degrés-jours moyens ont été calculés en fonction des années disponibles dans la base de données météorologiques AGROMET.

**DURCHSCHNITTLLICHE EINFUHRWERTE
(CIF) (WELT)**
**AVERAGE IMPORT (CIF)
VALUES FROM WORLD**
**VALEUR MOYENNE (CAF) A L'IMPORTATION
TOUTES ORIGINES**

	EUR/T													
	B/L	DK	D	EL	E	F	IRL	I	NL	A	P	FIN	S	UK
KOKSKOHLE	COKING COAL							CHARBON A COKE						
1997 NOV	44.39	:	48.51	:	55.56	51.37	:	53.36	52.27	:		56.44	54.86	54.62
DEC	45.64	:	56.09	:	53.64	50.40	:	50.09	50.65	:		54.07	44.64	52.93
1998 JAN	38.46	:	49.77	:	55.12	50.08	:	53.20	48.68	:		56.27	53.62	54.64
FEV	48.11	:	57.38	:	54.84	51.04	:	53.06	48.06	:		57.81	45.14	51.97
1998 NOV	48.21	:	51.01	:	47.92	47.40	:	46.55	38.43	:		50.12	50.56	48.19
DEC	46.49	:	42.28	:	46.30	47.90	:	42.25	35.44	:		51.73	51.39	47.57
1999 JAN	:	:	46.40	:	51.39	46.82	:	48.05	:	:		48.13	52.90	46.64
FEV	:	:	:	:	:	:	:	:	:	:		47.59	:	48.04
KRAFTWERKSKOHLE	STEAM COAL							CHARBON VAPEUR						
1997 NOV	42.19	:	36.58	49.74	33.67	44.21	73.30	43.33	35.22	52.94		38.50	52.46	43.28
DEC	45.59	:	36.47	44.06	35.83	37.33	39.12	41.42	34.02	52.90		39.31	52.84	38.20
1998 JAN	39.80	:	38.26	36.87	32.50	39.52	37.84	41.00	34.04	54.15		36.85	49.02	41.43
FEV	44.15	:	37.52	33.41	36.41	41.03	39.76	43.21	34.61	51.59		36.89	43.76	40.23
1998 NOV	41.29	:	30.71	29.85	27.39	31.24	34.82	30.46	28.09	47.32		31.00	45.96	35.46
DEC	37.84	:	30.07	56.29	26.56	32.11	41.44	29.31	27.66	47.36		30.52	46.04	35.85
1999 JAN	:	:	30.99	:	27.80	39.33	:	29.73	:	42.57		31.48	38.09	34.81
FEV	:	:	:	:	:	:	:	:	:	42.44		31.58	:	36.27
ROHÖL	CRUDE OIL							PETROLE BRUT						
1997 NOV	122.43	139.29	125.64	122.70	124.37	129.44	137.39	128.50	118.83	137.39	124.78	123.24	126.09	132.67
DEC	111.15	130.34	117.63	120.75	116.13	118.52	125.82	117.91	109.03	127.09	110.09	109.08	114.69	124.87
1998 JAN	113.50	117.14	107.00	108.62	105.38	106.72	109.11	106.63	105.00	117.25	97.23	103.57	102.81	110.64
FEV	95.50	105.65	99.87	117.72	98.11	100.67	105.78	100.43	94.44	109.75	97.03	101.74	97.63	111.46
1998 NOV	55.86	83.92	71.31	81.77	70.11	70.66	98.30	70.56	67.85	78.84	62.17	62.80	67.33	75.38
DEC	53.24	72.50	67.00	69.31	62.05	62.47	68.19	62.08	56.25	69.05	63.92	59.98	64.06	71.34
1999 JAN	:	75.64	67.70	:	60.62	67.00	:	66.15	:	74.55	61.78	71.73	70.71	66.89
FEV	:	74.54	:	:	:	:	:	:	:	77.83	63.07	65.61	:	73.12
MOTORENBENZIN	MOTOR SPIRIT							ESSENCE MOTEUR						
1997 NOV	:	188.23	177.44	:	:	:	:	:	175.51	189.44	:	:	183.38	:
DEC	:	:	164.11	:	:	:	:	:	155.74	181.65	:	:	:	169.25
1998 JAN	163.22	:	154.99	:	:	:	:	:	157.75	170.98	:	:	159.55	159.50
FEV	:	:	149.30	:	:	:	:	:	:	168.15	:	:	156.92	159.91
1998 NOV	:	115.81	124.68	:	:	185.18	:	:	:	135.26	:	:	131.74	115.88
DEC	:	98.56	106.80	:	:	176.66	:	:	:	114.70	:	108.35	122.90	111.47
1999 JAN	:	:	120.73	:	:	177.28	:	90.63	:	111.88	:	119.12	108.43	96.47
FEV	:	:	:	:	:	:	:	:	:	112.99	:	111.58	:	96.87

LEICHTES HEIZÖL

1997 NOV	:	140.63	:	:	:	:	:	:	:	:	:	:	:
DEC	:	150.08	:	152.99	146.01	:	:	:	:	170.15	:	:	:
1998 JAN	:	:	:	:	:	:	:	:	:	:	:	:	:
FEV	:	116.30	:	:	:	:	:	:	:	:	:	:	:
1998 NOV	:	78.31	:	:	:	99.37	:	:	:	:	:	:	:
DEC	:	:	:	:	:	89.74	:	:	:	:	:	:	86.93
1999 JAN	:	70.91	:	:	:	98.63	:	:	:	:	:	91.5	83.48
FEV	:	:	:	:	:	:	:	:	:	:	:	71.60	:

LIGHT FUEL OILS

FUEL- OIL LEGER

56	:	132.68
:	:	134.59
:	:	111.88
:	:	110.12
:	:	:
:	:	86.93
91.5	:	83.48
71.60	:	:

SCHWERES HEIZÖL

1997 NOV	111.69	96.20	100.16	108.98	105.24	106.34	87.17	115.92	102.11	113.25	95.23	102.96	105.95
DEC	93.74	83.04	92.98	85.28	83.72	101.03	86.74	99.90	83.77	119.20	77.37	85.24	108.05
1998 JAN	86.83	72.08	92.22	:	76.92	92.46	:	86.92	72.78	83.46	67.27	67.63	97.24
FEV	84.94	95.96	73.41	112.12	:	107.66	:	73.44	69.85	69.31	72.51	69.22	90.86
1998 NOV	51.19	57.42	56.28	65.40	56.39	64.08	:	67.37	51.42	63.91	51.77	58.28	62.11
DEC	50.56	45.89	55.93	:	44.09	64.36	:	61.96	54.92	63.99	49.59	51.45	63.22
1999 JAN	:	48.73	60.33	:	58.33	71.03	:	65.50	:	59.32	62.25	73.93	60.81
FEV	:	57.21	:	:	:	:	:	:	:	57.34	52.86	:	62.23

HEAVY FUELOILS

FUEL- OIL LOURD

95.23	102.96	105.95
77.37	85.24	108.05
67.27	67.63	97.24
72.51	69.22	90.86
51.77	58.28	62.11
49.59	51.45	63.22
62.25	73.93	60.81
52.86	:	62.23

TANKERFRACHTRATEN

EINZELREISEN MIT SCHMUTZIGER LADUNG NACH EUROPA

DWCT = Deadweight cargo tonnes

N = Anzahl der Reisen

W = Worldscale

OILTANKER FREIGHT RATES

SINGLE DIRTY VOYAGES FIXTURES TO EUROPE

DWCT = Deadweight cargo tonnes

N = Number of voyage

W = Worldscale

TAUX DE FRETS PETROLIERS

VOYAGES SIMPLES PRODUITS NOIRS VERS EUROPE

DWCT = Deadweight cargo tonnes

N = Nombre de voyages

W = Worldscale

Eurostat	ARABIAN GULF - EU-15			CARIBBEAN - EU-15			WEST AFRICA - EU-15			MEDITERRANEAN - EU-15			INTRA MEDITERRANEAN		
	DWCT	N	W	DWCT	N	W	DWCT	N	W	DWCT	N	W	DWCT	N	W
97-NOV	1860000	6	69.42	211000	3	130.83	2529000	20	103.20	3740500	30	108.17	6701000	87	119.99
97-DEC	1890000	6	56.17	265000	3	90.83	1425000	10	92.60	2904000	26	105.77	5999000	70	112.03
98-JAN	630000	3	68.67	50000	1	130.00	1674000	13	100.19	3641500	29	96.81	6638000	155	108.22
98-FEV	859000	3	55.75	311000	5	102.50	2243000	18	84.03	4802750	40	96.37	6617000	77	103.33
98-NOV	1475000	6	51.65	-	-	-	390000	3	72.08	2194000	13	76.38	10514500	115	95.60
98-DEC	1342000	5	53.70	740500	5	60.25	130000	1	80.00	2106000	19	83.29	8452000	92	100.33
99-JAN	2227000	7	56.47	245000	3	80.83	260000	2	82.50	3565000	26	84.78	9664000	107	100.47
99-FEV	1165000	5	67.50	70000	1	107.50	260000	2	93.75	1620000	13	91.83	8517500	88	97.47

BELGIQUE/BELGIË

Jean De Lannoy
Avenue du Roi 202/Koningslaan 202
B-1190 Bruxelles/Brussel
Tél. (32-2) 538 43 08
Fax (32-2) 538 08 41
E-mail: jean.de.lannoy@infoboard.be
URL: http://www.jean-de-lannoy.be

**La librairie européenne/
De Europese Boekhandel**
Rue de la Loi 244/Wetstraat 244
B-1040 Bruxelles/Brussel
Tél. (32-2) 295 26 39
Fax (32-2) 735 08 60
E-mail: mail@libeurop.be
URL: http://www.libeurop.be

Moniteur belge/Belgisch Staatsblad
Rue de Louvain 40-42/Leuvenseweg 40-42
B-1000 Bruxelles/Brussel
Tél. (32-2) 552 22 11
Fax (32-2) 511 01 84

DANMARK

J. H. Schultz Information A/S
Herstedvang 10-12
DK-2620 Albertslund
Tlf. (45) 43 63 23 00
Fax (45) 43 63 19 69
E-mail: schultz@schultz.dk
URL: http://www.schultz.dk

DEUTSCHLAND

Bundesanzeiger Verlag GmbH
Vertriebsabteilung
Amsterdamer Straße 192
D-50735 Köln
Tel. (49-221) 97 66 80
Fax (49-221) 97 66 82 78
E-Mail: vertrieb@bundesanzeiger.de
URL: http://www.bundesanzeiger.de

ΕΛΛΑΔΑ/GREECE

G. C. Eleftheroudakis SA
International Bookstore
Panepistimiou 17
GR-10564 Athina
Tel. (30-1) 331 41 80/1/2/3/4/5
Fax (30-1) 323 98 21
E-mail: elebooks@netor.gr

ESPAÑA

Boletín Oficial del Estado
Trafalgar, 27
E-28071 Madrid
Tel. (34) 915 38 21 11 (Libros),
913 84 17 15 (Suscrip.)
Fax (34) 915 38 21 21 (Libros),
913 84 17 14 (Suscrip.)
E-mail: clientes@com.boe.es
URL: http://www.boe.es

Mundi Prensa Libros, SA
Castelló, 37
E-28001 Madrid
Tel. (34) 914 36 37 00
Fax (34) 915 75 39 98
E-mail: libreria@mundiprensa.es
URL: http://www.mundiprensa.com

FRANCE

Journal officiel
Service des publications des CE
26, rue Desaix
F-75727 Paris Cedex 15
Tél. (33) 140 58 77 31
Fax (33) 140 58 77 00
URL: http://www.journal-officiel.gouv.fr

IRELAND

Government Supplies Agency
Publications Section
4-5 Harcourt Road
Dublin 2
Tel. (353-1) 661 31 11
Fax (353-1) 475 27 60

ITALIA

Licosa SpA
Via Duca di Calabria, 1/1
Casella postale 552
I-50125 Firenze
Tel. (39) 055 64 83 1
Fax (39) 055 64 12 57
E-mail: licosa@ftbcc.it
URL: http://www.ftbcc.it/licosa

LUXEMBOURG

Messageries du livre SARL
5, rue Raiffeisen
L-2411 Luxembourg
Tél. (352) 40 10 20
Fax (352) 49 06 61
E-mail: mail@mdl.lu
URL: http://www.mdl.lu

NEDERLAND

SDU Servicecentrum Uitgevers
Christoffel Plantijnstraat 2
Postbus 20014
2500 EA Den Haag
Tel. (31-70) 378 98 80
Fax (31-70) 378 97 83
E-mail: sdu@sdu.nl
URL: http://www.sdu.nl

ÖSTERREICH

**Manz'sche Verlags- und
Universitätsbuchhandlung GmbH**
Kohlmarkt 16
A-1014 Wien
Tel. (43-1) 53 16 11 00
Fax (43-1) 53 16 11 67
E-Mail: bestellen@manz.co.at
URL: http://www.manz.at/index.htm

PORTUGAL

Distribuidora de Livros Bertrand Ld.ª
Grupo Bertrand, SA
Rua das Terras dos Vales, 4-A
Apartado 60037
P-2700 Amadora
Tel. (351-1) 495 90 50
Fax (351-1) 496 02 55

Imprensa Nacional-Casa da Moeda, EP
Rua Marquês Sá da Bandeira, 16-A
P-1050 Lisboa Codex
Tel. (351-1) 353 03 99
Fax (351-1) 353 02 94
E-mail: del.incm@mail.telepac.pt
URL: http://www.incm.pt

SUOMI/FINLAND

**Akateeminen Kirjakauppa/
Akademiska Bokhandeln**
Keskuskatu 1/Centralgatan 1
PL/PB 128
FIN-00101 Helsinki/Helsingfors
P./tfn (358-9) 121 44 18
F./fax (358-9) 121 44 35
Sähköposti: akatilaus@akateeminen.com
URL: http://www.akateeminen.com

SVERIGE

BTJ AB
Traktorvägen 11
S-221 82 Lund
Tfn (46-46) 18 00 00
Fax (46-46) 30 79 47
E-post: btjeu-pub@btj.se
URL: http://www.btj.se

UNITED KINGDOM

The Stationery Office Ltd
International Sales Agency
51 Nine Elms Lane
London SW8 5DR
Tel. (44-171) 873 90 90
Fax (44-171) 873 84 63
E-mail: ipa.enquiries@theso.co.uk
URL: http://www.the-stationery-office.co.uk

ISLAND

Bokabud Larusar Bjöndal
Skólavörðustíg, 2
IS-101 Reykjavík
Tel. (354) 551 56 50
Fax (354) 552 55 60

NORGE

Swets Norge AS
Østenjoveien 18
Boks 6512 Etterstad
N-0606 Oslo
Tel. (47-22) 97 45 00
Fax (47-22) 97 45 45

SCHWEIZ/SUISSE/SVIZZERA

Euro Info Center Schweiz
c/o OSEC
Stampfenbachstraße 85
PF 492
CH-8035 Zürich
Tel. (41-1) 365 53 15
Fax (41-1) 365 54 11
E-mail: eics@osec.ch
URL: http://www.osec.ch/eics

BÄLGARIJA

Europress Euromedia Ltd
59, blvd Vitosha
BG-1000 Sofia
Tel. (359-2) 980 37 66
Fax (359-2) 980 42 30
E-mail: Milena@mbox.cit.bg

ČESKÁ REPUBLIKA

ÚSIS
NIS-prodejna
Havelkova 22
CZ-130 00 Praha 3
Tel. (420-2) 24 23 14 86
Fax (420-2) 24 23 11 14
E-mail: nkposp@dec.nis.cz
URL: http://usis.cz

CYPRUS

Cyprus Chamber of Commerce and Industry
PO Box 1455
CY-1509 Nicosia
Tel. (357-2) 66 95 00
Fax (357-2) 66 10 44
E-mail: demetrap@ccci.org.cy

EESTI

**Eesti Kaubandus-Tööstuskoda (Estonian
Chamber of Commerce and Industry)**
Toom-Kooli 17
EE-0001 Tallinn
Tel. (372) 646 02 44
Fax (372) 646 02 45
E-mail: einfo@koda.ee
URL: http://www.koda.ee

HRVATSKA

Mediatrade Ltd
Pavla Hatza 1
HR-10000 Zagreb
Tel. (385-1) 481 94 11
Fax (385-1) 481 94 11

MAGYARORSZÁG

Euro Info Service
Európa Ház
Margitsziget
PO Box 475
H-1396 Budapest 62
Tel. (36-1) 350 80 25
Fax (36-1) 350 90 32
E-mail: euroinfo@mail.mtav.hu
URL: http://www.euroinfo.hu/index.htm

MALTA

Miller Distributors Ltd
Malta International Airport
PO Box 25
Luqa LOA 05
Tel. (356) 66 44 88
Fax (356) 67 67 99
E-mail: gwirth@usa.net

POLSKA

Ars Polona
Krakowskie Przedmiescie 7
Skr. pocztowa 1001
PL-00-950 Warszawa
Tel. (48-22) 826 12 01
Fax (48-22) 826 62 40
E-mail: ars_pol@bevy.hsn.com.pl

ROMANIA

Euromedia
Str. G-ral Berthelot Nr 41
RO-70749 Bucuresti
Tel. (40-1) 315 44 03
Fax (40-1) 314 22 86

ROSSIYA

CCEC
60-letiya Oktyabrya Av. 9
117312 Moscow
Tel. (7-095) 135 52 27
Fax (7-095) 135 52 27

SLOVAKIA

Centrum VTI SR
Nám. Slobody, 19
SK-81223 Bratislava
Tel. (421-7) 54 41 83 64
Fax (421-7) 54 41 83 64
E-mail: europ@tbb1.sltk.stuba.sk
URL: http://www.sltk.stuba.sk

SLOVENIJA

Gospodarski Vestnik
Dunajska cesta 5
SLO-1000 Ljubljana
Tel. (386) 613 09 16 40
Fax (386) 613 09 16 45
E-mail: europ@gvestnik.si
URL: http://www.gvestnik.si

TÜRKIYE

Dünya Infotel AS
100, Yil Mahallesi 34440
TR-80050 Bagcilar-Istanbul
Tel. (90-212) 629 46 89
Fax (90-212) 629 46 27
E-mail: infotel@dunya-gazete.com.tr

AUSTRALIA

Hunter Publications
PO Box 404
3067 Abbotsford, Victoria
Tel. (61-3) 94 17 53 61
Fax (61-3) 94 17 54
E-mail: jpdavies@ozemail.com.au

CANADA

Les éditions La Liberté Inc.
3020, chemin Sainte-Foy
G1X 3V Sainte-Foy, Québec
Tel. (1-418) 658 37 63
Fax (1-800) 567 54 49
E-mail: liberte@mediom.qc.ca

Renouf Publishing Co. Ltd

5369 Chemin Canotek Road Unit 1
K1J 9J3 Ottawa, Ontario
Tel. (1-613) 94 17 53 61
Fax (1-613) 94 17 54
E-mail: order.dept@renoufbooks.com
URL: http://www.renoufbooks.com

EGYPT

The Middle East Observer
41 Sherif Street
Cairo
Tel. (20-2) 392 69 19
Fax (20-2) 393 97 32
E-mail: mafouda@meobserver.com.eg
URL: http://www.meobserver.com.eg

INDIA

EBIC India
3rd Floor, Y. B. Chavan Centre
Gen. J. Bhosale Marg.
400 021 Mumbai
Tel. (91-22) 282 60 64
Fax (91-22) 285 45 64
E-mail: ebic@giasbm01.vsnl.net.in
URL: http://www.ebicindia.com

ISRAËL

ROY International
41, Mishmar Hayarden Street
PO Box 13056
61130 Tel Aviv
Tel. (972-3) 649 94 69
Fax (972-3) 648 60 39
E-mail: royil@netvision.net.il
URL: http://www.royint.co.il

Sub-agent for the Palestinian Authority:

Index Information Services

PO Box 19502
Jerusalem
Tel. (972-2) 627 16 34
Fax (972-2) 627 12 19

JAPAN

PSI-Japan
Asahi Sanbancho Plaza #206
7-1 Sanbancho, Chiyoda-ku
Tokyo 102
Tel. (81-3) 32 34 69 21
Fax (81-3) 32 34 69 15
E-mail: books@psi-japan.co.jp
URL: http://www.psi-japan.com

MALAYSIA

EBIC Malaysia
Level 7, Wisma Hong Leong
18 Jalan Perak
50450 Kuala Lumpur
Tel. (60-3) 262 62 98
Fax (60-3) 262 61 98
E-mail: ebic-kl@mol.net.my

MÉXICO

Mundi Prensa Mexico, SA de CV

Río Pánuco No 141
Colonia Cuauhtémoc
MX-06500 Mexico, DF
Tel. (52-5) 533 56 58
Fax (52-5) 514 67 99
E-mail: 101545.2361@compuserve.com

PHILIPPINES

EBIC Philippines

19th Floor, PS Bank Tower
Sen. Gil J. Puyat Ave. cor. Tindalo St.
Makati City
Metro Manila
Tel. (63-2) 759 66 80
Fax (63-2) 759 66 90
E-mail: eccpcom@globe.com.ph
URL: http://www.eccp.com

SRI LANKA

EBIC Sri Lanka

Trans Asia Hotel
115 Sir chittampalam
A. Gardiner Mawatha
Colombo 2
Tel. (94-1) 074 71 50 78
Fax (94-1) 44 87 79
E-mail: ebicsl@itmin.com

THAILAND

EBIC Thailand

29 Vaniasa Building, 8th Floor
Soi Chidlom
Ploenchit
10330 Bangkok
Tel. (66-2) 655 06 27
Fax (66-2) 655 06 28
E-mail: ebicbkk@ksc15.th.com
URL: http://www.ebicbkk.org

UNITED STATES OF AMERICA

Berman Associates

4611-F Assembly Drive
Lanham MD20706
Tel. (1-800) 274 44 47 (toll free telephone)
Fax (1-800) 865 34 50 (toll free fax)
E-mail: query@berman.com
URL: http://www.berman.com

**ANDERE LÄNDER/OTHER COUNTRIES/
AUTRES PAYS**

Bitte wenden Sie sich an ein Büro Ihrer
Wahl/ Please contact the sales office
of your choice/ Veuillez vous adresser
au bureau de vente de votre choix

**Office for Official Publications
of the European Communities**

2, rue Mercier
L-2985 Luxembourg
Tel. (352) 29 29-42455
Fax (352) 29 29-42758
E-mail: info.info@opoca.ccc.be
URL: http://eur-op.eu.int

Preis in Luxemburg (ohne MwSt.) • Price (excluding VAT) in Luxembourg • Prix au Luxembourg (TVA exclue):
Einzelpreis • Single copy • Prix par numéro: EUR 11
Abonnement • Subscription: EUR 102



AMT FÜR AMTLICHE VERÖFFENTLICHUNGEN DER EUROPÄISCHEN GEMEINSCHAFTEN
OFFICE FOR OFFICIAL PUBLICATIONS OF THE EUROPEAN COMMUNITIES
OFFICE DES PUBLICATIONS OFFICIELLES DES COMMUNAUTÉS EUROPÉENNES

L-2985 Luxembourg

CA-BX-99-005-3A-C