

Energie

Monatliche Statistiken

Energy

Monthly statistics

Énergie

Statistiques mensuelles



EUROPÄISCHE KOMMISSION
EUROPEAN COMMISSION
COMMISSION EUROPÉENNE



THEMENKREIS 8 — THEME 8 — THÈME 8
Umwelt und Energie
Environment and energy
Environnement et énergie



D E T A I L E D T A B L E S



DE

.....Eurostat hat den Auftrag, der Europäischen Union einen qualitativ hochwertigen statistischen Informationsdienst bereitzustellen.

Eurostat-Reihen: ein an den Bedarf aller Nutzer angepaßtes Angebot.

Pressemitteilungen: Sie enthalten die Schlüsselzahlen zur EU, zu ihren Mitgliedstaaten und ihren Partnern. Die Pressemitteilungen werden kostenlos zur Verfügung gestellt. Unmittelbar nach ihrer Veröffentlichung sind sie auch im Internet zu finden:
www.europa.eu.int/comm/eurostat/

Statistik kurzgefaßt: aktuelle Zusammenfassungen der wichtigsten Ergebnisse von statistischen Erhebungen, Studien und Analysen.

Schlüsselindikatoren: Diese Reihe enthält in einem handlichen Buch von maximal 100 Seiten die wichtigsten Indikatoren zu einem Themenbereich oder einem Teilbereich.

Panorama der Europäischen Union: In dieser Reihe geht es um die Merkmale und Trends in multisektoralen Themenbereichen oder sektoralen Teilbereichen.

Methoden und Nomenklaturen: Diese Veröffentlichungen richten sich an Fachleute; sie beschreiben die Methoden und Systematiken, die für einzelne Themen, Themenbereiche oder Sektoren verwendet werden.

Detaillierte Tabellen: Diese Veröffentlichungen richten sich an Fachleute; darin sind ein Teil oder die Gesamtheit der statistischen Angaben zu einem Thema, Themenbereich oder Sektor zu finden.

Studien und Forschung: Zusammenfassungen der Ergebnisse von Studien und Forschungsarbeiten im Bereich der europäischen Statistik.

Kataloge: Die kostenlosen Kataloge informieren rasch und genau über das Produkt- und Dienstleistungsangebot von Eurostat.



EN

.....Our mission is to provide the European Union with a high-quality statistical information service

Eurostat's collections are adapted to the needs of all users.

Press releases: key figures on the EU, the Member States and their partners. They are provided free of charge. They are also available on the Internet as soon as they are published:
www.europa.eu.int/comm/eurostat/

Statistics in focus: up-to-date summaries of the main results of statistical surveys, studies and analyses.

Key indicators: the main indicators on a theme or sub-theme in an easy-to-carry booklet.

Panorama of the European Union: highlights the features and trends of a multi-sectoral theme or a sectoral sub-theme.

Methods and nomenclatures are intended for specialists who want to consult the methodologies and nomenclatures used for a theme, a sub-theme or a sector.

Detailed tables: statistical data for specialists compiled on a theme, sub-theme or sector.

Studies and research summarise the results of European statistical studies and research and are intended for specialists.

Catalogues: free of charge rapid access to concise information on Eurostat's products and services.



FR

.....Notre mission est de fournir à l'Union européenne un service d'information statistique de qualité

Les collections d'Eurostat sont une offre adaptée aux besoins de tous les utilisateurs.

Communiqués de presse: les chiffres clés sur l'UE, les États membres et leurs partenaires. Ils sont distribués gratuitement et sont également disponibles sur Internet dès leur publication.

Statistiques en bref: synthèses actualisées des principaux résultats des enquêtes, des études et des analyses statistiques.

Indicateurs clés: les principaux indicateurs concernant un thème ou un sous-thème, sous la forme d'un livret facile à emporter.

Panorama de l'Union européenne: les caractéristiques et les tendances d'un thème multisectoriel ou d'un sous-thème sectoriel.

Méthodes et nomenclatures: les méthodologies et les nomenclatures relatives à un thème, un sous-thème ou un secteur.

Tableaux détaillés: des données statistiques élaborées concernant un thème, un sous-thème ou un secteur, destinées aux spécialistes.

Études et recherche: cette collection comprend les résultats d'études et de recherches européennes en statistique et sont destinées aux spécialistes.

Catalogues: des informations concises sur les produits et services d'Eurostat. Ils peuvent être obtenus gratuitement.



3 0 2 0 0 0

Energie

Monatliche Statistiken

.....

Energy

Monthly statistics

.....

Énergie

Statistiques mensuelles

.....

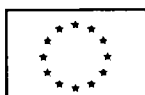
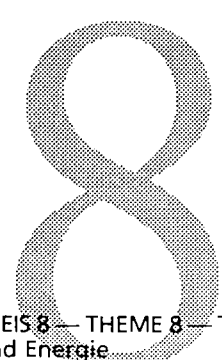

EUROPÄISCHE KOMMISSION
EUROPEAN COMMISSION
COMMISSION EUROPÉENNE



THEMENKREIS 8 — THEME 8 — THÈME 8
Umwelt und Energie
Environment and energy
Environnement et énergie



Unmittelbarer Zugriff auf harmonisierte statistische Daten

Eurostat Data Shops:

bieten ein umfassendes Angebot an „maßgeschneiderten“ Dienstleistungen:

- ★ eine unmittelbare Bearbeitung von Informationsanfragen;
- ★ eine garantiert schnelle und individuelle Antwort;
- ★ Wahl des Trägers, auf dem die statistischen Daten geliefert werden.

Informationen können telephonisch, schriftlich, per Fax oder per E-Mail angefragt werden.

Internet:

Die wesentlichen statistischen Nachrichten aus der Gemeinschaft

- ★ Euro-Indikatoren: über 100 harmonisierte, vergleichbare und kostenlose Indikatoren der Eurozone;
- ★ Pressemitteilungen: direkter Zugriff auf alle Pressemitteilungen von Eurostat.

Weitere Informationen finden sich auf der Internet-Site unter www.europa.eu.int/comm/eurostat/



Immediate access to harmonized statistical data

Eurostat Data Shops:

provide a wide range of **tailor-made services:**

- ★ immediate information searches
- ★ rapid and personalised response
- ★ choice of data carrier

Information can be requested by phone, mail, fax or e-mail.

Internet:

Essentials on Community statistical news

- ★ Euro indicators: more than 100 indicators on the euro-zone; harmonized, comparable, and free of charge;
- ★ Press releases: direct access to all Eurostat press releases.

For further information, visit us on the Internet at: www.europa.eu.int/comm/eurostat/



Accès immédiat à des données statistiques harmonisées

Eurostat Data Shops:

offrent un large éventail de prestations «sur mesure»:

- ★ la prise en charge immédiate de toute recherche d'information,
- ★ la garantie d'une réponse rapide et personnalisée,
- ★ le choix du support de fourniture des données.

Les informations peuvent être demandées par téléphone, par courrier, par télécopie ou par courrier électronique.

Internet:

l'essentiel de l'actualité statistique communautaire

- ★ Euro-indicateurs: plus de cent indicateurs sur la zone euro (harmonisés, comparables et disponibles gratuitement).
- ★ Communiqués de presse: accès direct à tous les communiqués de presse d'Eurostat.

Pour plus d'informations, visitez le site Internet d'Eurostat: www.europa.eu.int/comm/eurostat/

Zahlreiche weitere Informationen zur Europäischen Union sind verfügbar über Internet, Server Europa (<http://europa.eu.int>).

A great deal of additional information on the European Union is available on the Internet.

It can be accessed through the Europa server (<http://europa.eu.int>).

De nombreuses autres informations sur l'Union européenne sont disponibles sur Internet via le serveur Europa (<http://europa.eu.int>).

Luxembourg: Office des publications officielles des Communautés européennes, 2000

ISSN 0258-2569

© Europäische Gemeinschaften, 2000

© European Communities, 2000

© Communautés européennes, 2000

Printed in Luxembourg

GEDRUCKT AUF CHLORFREI GEBLEICHTEM PAPIER

PRINTED ON WHITE CHLORINE-FREE PAPER

IMPRIMÉ SUR PAPIER BLANCHI SANS CHLORE



EUROSTAT

L-2920 Luxembourg — Tél. (352) 43 01-1 — Télex COMEUR LU 3423
Rue de la Loi 200, B-1049 Bruxelles — Tél. (32-2) 299 11 11

DE Eurostat ist das Statistische Amt der Europäischen Gemeinschaften. Es hat den Auftrag, die Union mit europäischen Statistiken zu versorgen, die Vergleiche zwischen Ländern und Regionen ermöglichen. Eurostat konsolidiert und harmonisiert die in den Mitgliedstaaten erhobenen Daten.

Um die weite Verbreitung der gewaltigen verfügbaren Datenmenge zu gewährleisten und den einzelnen Nutzern zu helfen, diese Informationen richtig zu verwenden, hat Eurostat sein Veröffentlichungs- und Dienstleistungsprogramm geschaffen. Um sich gezielt an das breite Publikum oder an Fachleute wenden zu können, wurden für die einzelnen Nutzergruppen spezielle Reihen entwickelt.

Im Rahmen des neuen Programms hat Eurostat eine Web-Site entwickelt. Sie umfaßt ein breites Angebot von Online-Informationen über die Erzeugnisse und Dienstleistungen, Pressemitteilungen, Kataloge, Online-Veröffentlichungen sowie Indikatoren für die Eurozone.

Yves Franchet
Generaldirektor

EN Eurostat is the Statistical Office of the European Communities. Its task is to provide the European Union with statistics at a European level, that allow comparisons to be made between countries and regions. Eurostat consolidates and harmonizes the data collected by the Member States.

To ensure that the vast quantity of accessible data is made widely available, and to help each user make proper use of the information, Eurostat has set up a publications and services programme.

As part of the new programme Eurostat has developed its website. It includes a broad range of on-line information on Eurostat products and services, newsletters, catalogues, on-line publications as well as indicators on the euro-zone.

Yves Franchet
Director-General

FR Eurostat est l'Office statistique des Communautés européennes. Il a pour tâche de fournir à l'Union européenne des statistiques au niveau européen, qui permettent des comparaisons entre pays et régions. Eurostat consolide et harmonise les données collectées par les États membres.

Pour assurer que l'ensemble des données disponibles soit largement accessible et pour aider chaque utilisateur à faire bon usage de toute cette information, Eurostat a mis en place un programme de publications et de services.

Dans le cadre du nouveau programme, Eurostat a développé son site Internet. Celui-ci comprend toute une série d'informations en ligne sur les produits et les services d'Eurostat, ses bulletins d'information, ses catalogues et ses publications en ligne ainsi que des indicateurs sur la zone euro.

Yves Franchet
Directeur-Général

INHALT

	Seite
1. - Kohle	5
2. - Kohlenwasserstoffe	23
3. - Elektrizität	65
4. - Gesamtenergie	81
5. - Verschiedenes	103
- Weltförderung – Rohöl	105
- Preise : Durchschnittliche Einfuhrwerte - Tankerfrachtraten	106

TABLE OF CONTENTS

	Page
1. - Coal	5
2. - Hydrocarbons	23
3. - Electrical energy	65
4. - All energy	81
5. - Miscellaneous	103
- World production – Crude oil	105
- Prices : Average import values - Oil tanker freight rates	106

TABLE DE MATIERES

	Page
1. - Charbon	5
2. - Hydrocarbures	23
3. - Energie électrique	65
4. - Total énergie	81
5. - Divers	103
- Production mondiale – Pétrole brut	105
- Prix : Valeur moyenne à l'importation - Taux de frets pétroliers	106

ZEICHEN UND ABKÜRZUNGEN

*	Vorläufige Angabe	t=t	Tonne = Tonne
:	Kein Nachweis vorhanden	t RÖE	Tonne Rohöleinheit (41860 kJ Hu/kg)
..	Vertrauliche Angabe	GWh	Gigawattstunde (10 ⁶ kWh)
-	Nichts	TJ	Terajoule (10 ⁹ kJ)
()	Geschätzte Angabe	Hu	Unterer Heizwert
0	Hälfte der in der Tabelle verwendeten Einheit	Ho	Oberer Heizwert
t	Metrische Tonne	Euro	Einheitliche Währung

SYMBOLS AND ABBREVIATIONS

*	provisional data	t=t	tonne for tonne
:	no data available	toe	tonne of oil equivalent (41860 kJ NCV/kg)
..	confidential data	GWh	gigawatt hour (10 ⁶ kWh)
-	nil	TJ	terajoule (10 ⁹ kJ)
()	estimated data	NCV	net calorific value
0	figure less than half the unit used	GCV	gross calorific value
t	tonne (metric ton)	euro	single currency

SIGNES ET ABBREVIATIONS

*	donnée provisoire	t=t	tonne pour tonne
:	donnée non disponible	tep	tonne d'équivalent pétrole (41860 kJ PCI/kg)
..	donnée confidentielle	GWh	gigawattheure (10 ⁶ kWh)
-	néant	TJ	térajoule (10 ⁹ kJ)
()	donnée estimée	PCI	pouvoir calorifique inférieur
0	chiffre inférieur à la moitié de l'unité employée	PCS	pouvoir calorifique supérieur
t	tonne métrique	euro	monnaie unique

Note : In this publication, the decimal point is used instead of the comma.

1

**Kohle
Coal
Charbon**

KOHLE / ERLÄUTERUNGEN

Die Angaben sind in 1 000 metrischen Tonnen aufgeführt, auf der Basis Tonne-für-Tonne (1 000 t = t).

- Deutschland**
- Die außerhalb der Zechen bzw. Kokereien gelagerten Bestände (nationale Steinkohlenreserven) der Steinkohlen- bzw. Kokserzeuger sind auch in den erfaßten Beständen enthalten.
- Spanien**
- Ab 1. Januar 1987 umfassen die Daten über die Steinkohle auch die alte Braunkohle (lignito negro).
- Vereinigtes Königreich**
- Alle monatlichen Angaben, mit Ausnahme derjenigen für den Außenhandel, beziehen sich auf Zeiträume von vier bis fünf Wochen (vier Wochen für die beiden ersten Monate eines Quartals, fünf Wochen für den letzten Monat eines Quartals).
- Förderung**
- Die Förderung umfaßt auch die Kohleförderung der Kleinzechen und Tagebaubetriebe.
- Lieferungen**
- Die „Lieferungen an Kraftwerke“ umfassen die Lieferungen an die Elektrizitätswerke der öffentlichen Versorgung, jedoch nicht Lieferungen an zecheneigene Kraftwerke. Für die Bundesrepublik Deutschland sind auch die Lieferungen an die Bergbauverbundkraftwerke und an die Kraftwerke der Bundesbahn ausgeschlossen. Die Steinkohlenlieferungen an die Industriekraftwerke (Eigenerzeuger) sind in den "Lieferungen an Industrie insgesamt" enthalten.
- Kokereien**
- Alle Angaben über die Kokereien (Steinkohlenlieferungen, Bestände usw.) beziehen sich auf sämtliche Kokereien (d.h. die zechen- und hütteneigenen, sowie auf die unabhängigen Kokereien).
 - In der Erzeugung von Hüttenkoks ist auch Steinkohlenschwelkoks, nicht jedoch Braunkohlenkoks enthalten.
- Außenhandel**
- Die veröffentlichten Daten sind Meldungen der Importeure und Exporteure entnommen. Sie können daher von den Angaben abweichen, die von den Zollbehörden erfaßt und in der Außenhandelsstatistik veröffentlicht werden.
 - Wegen der unterschiedlichen zeitlichen Erfassung der Aus- und Einfuhren (Lieferverzögerungen, Zwischenschaltung des Handels, Umleitung, Umladen, unterschiedliche Klassifizierung usw.) stimmt die Ausfuhr eines Mitgliedstaats in einen anderen nicht genau mit den Angaben zur Einfuhr dieses Landes aus jenem Mitgliedstaat überein. Daher können die Daten für die "inneregemeinschaftlichen Einfuhren" insgesamt von denjenigen für die "inneregemeinschaftlichen Ausfuhren" abweichen.
- Bestände**
- Alle Angaben über die Bestände beziehen sich auf das Ende des Berichtszeitraums.

COAL / EXPLANATORY NOTES

The data are expressed in 1 000 metric tonnes on a tonne = tonne basis (1 000 t=t).

- Germany** - The stocks held by coal/coke producers outside the mines/coking plants (Nationale Steinkohlenreserve) are also included
- Spain** - As from January 1987 black lignite (lignito negro) is included in the data concerning hard coal.
- United Kingdom** - All the monthly data, except those for external trade, refer to periods of four or five weeks (four weeks for the first two months of each quarter and five for the last).
- Production** - Coal production includes that of small and open-cast mines.
- Deliveries** - "Deliveries to power stations" comprise the quantities delivered to public supply power stations but do not include deliveries to pithead power stations. For Germany, deliveries to the "Bergbauverbundkraftwerke" and the Federal Railway power stations are also not included. Supplies of coal to autoproducer power stations are included in the tables "deliveries to all industries".
- Coking plants** - All the data on coking plants (deliveries of coal, stocks, etc.) refer to all coking plants (i.e. those operated by mines and steelworks and those run independently).
- The production of hard coke also includes semi-coke. Brown-coal coke is not included.
- External trade** - Where the data published are taken from the declarations made by importers and exporters, they may differ from the data recorded by the customs services and published in the external trade statistics.
- Owing to differences in recording at the moment of import and export (delays, involvement of trade agencies, rerouting, transshipment, differences in classification, etc.), a country's exports to a Member State may not coincide exactly with the Member State's declared imports from that country. Therefore data for total "Intra Community Imports" may differ from total "Intra Community Exports".
- Stocks** - The data on stocks refer to the end of the period under review.

CHARBON / NOTES EXPLICATIVES

Les données sont exprimées en tonnes métriques, établies sur une comptabilisation tonne = tonne (1000 t=t)

- Allemagne** - Les stocks des producteurs de houille/coke existant hors des mines/cokeries (Nationale Steinkohlenreserve) sont également inclus.
- Espagne** - À partir de janvier 1987, les données concernant la houille comprennent le lignite ancien (lignito negro).
- Royaume-Uni** - Toutes les données mensuelles, sauf celles du commerce extérieur, se réfèrent à des périodes de quatre ou cinq semaines (quatre semaines pour les deux premiers mois de chaque trimestre, cinq pour le dernier).
- Production** - La production de charbon comprend celles des petites mines et des mines à ciel ouvert.
- Livraisons** - Les "livraisons aux centrales électriques" couvrent les quantités livrées aux centrales électriques des réseaux publics, mais non pas celles livrées aux centrales thermiques des mines. Concernant l'Allemagne, les livraisons aux "Bergbauverbundkraftwerke" et aux centrales des chemins de fer fédéraux ne sont pas comprises non plus. L'approvisionnement en houille des autoproducteurs industriels est inclus dans les tableaux "Livraisons à l'ensemble de l'industrie".
- Cokeries** - Toutes les données concernant les cokeries (livraisons de houille, stocks, etc.) se réfèrent à l'ensemble des cokeries (minières, sidérurgiques et indépendantes).
- La production de coke de four comprend également le semi-coke de houille. Le coke de lignite est exclu.
- Commerce - extérieur** Les données publiées proviennent des déclarations des importateurs et exportateurs, elles peuvent donc différer des données relevées par les services douaniers et publiées dans les "Statistiques du commerce extérieur".
- Du fait des divergences de relevés à la sortie et à l'entrée (délais, entremise du commerce, déroutement, transbordement, différences de classification, etc.), les exportations vers un pays de la Communauté peuvent ne pas coïncider exactement avec les importations de ce pays. Les données de l'ensemble "Exportations intracommunautaires" peuvent donc différer légèrement de celles de l'ensemble "Importations intracommunautaires".
- Stocks** - Les données sur les stocks se réfèrent à la fin de la période considérée.

STEINKOHLE

HARD COAL

HOUILLE

Aussergem.Einfuhren

Extra-Community Imports

Import. extracom.

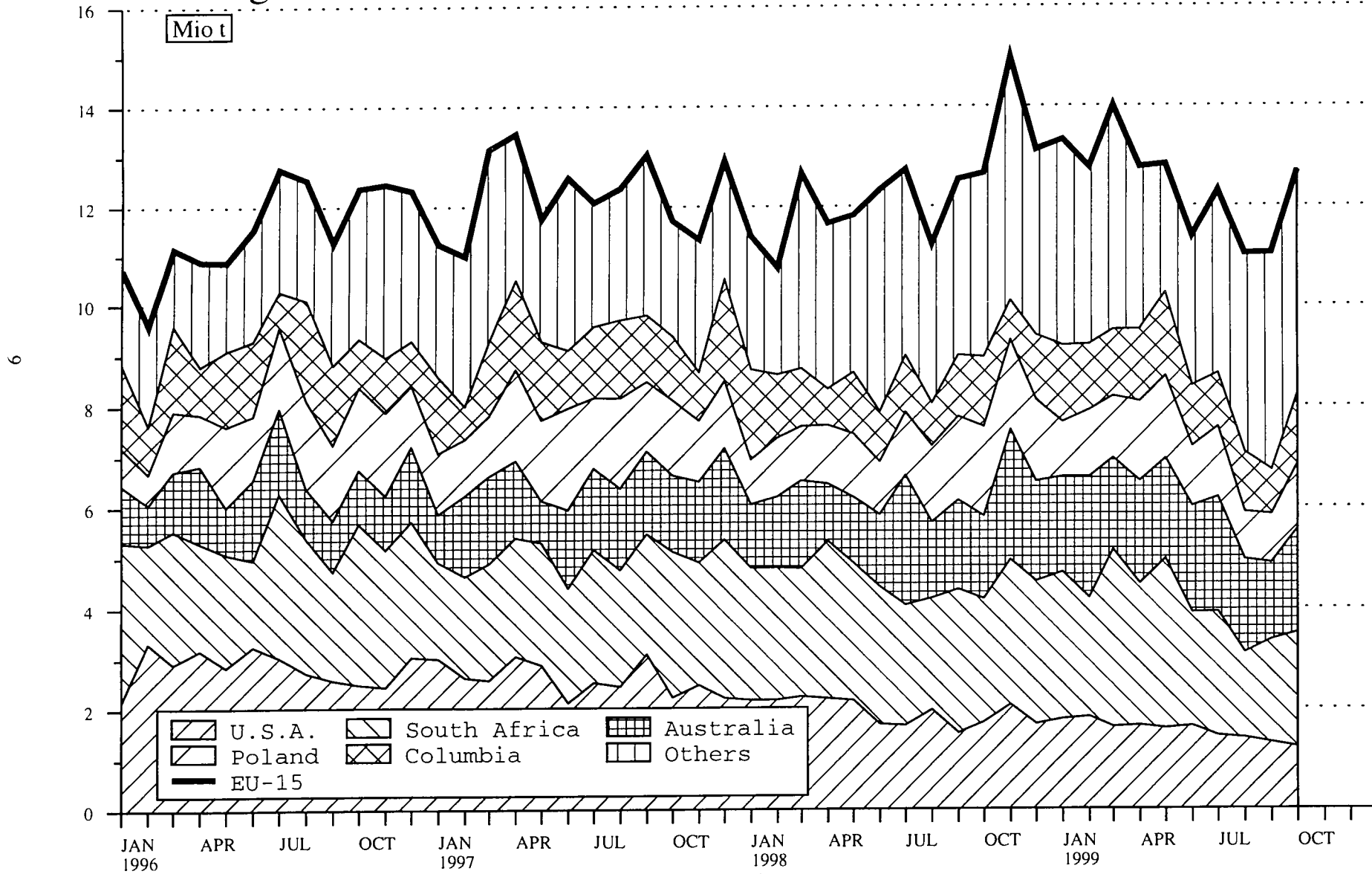

Source : EUROSTAT

	EU-15	EUR-11	B	DK	D	EL	E	F	IRL	
STEINKOHLE			HARD COAL					HOUILLE		
1000 T (T=T)			1000 T (T=T)					1000 T (T=T)		
FOERDERUNG			PRODUCTION					PRODUCTION		
1997 01-12	121963	74982	-		51212		17991	5779	-	
1998 01-12	106504	66459			45340		16380	4739		
1998 08	7230	4986			3551		1049	386		
1998 09	9317	5718			3934		1350	434		
1998 10	9334	6120			4279		1420	421		
1998 11	9506	6106			4290		1441	375		
1999 08	7177	4892			3497		1143	252		
1999 09	8995	5551			3924		1366	261		
1999 10	8427	5236			3684		1287	265		
1999 11	:	:			:		:	:		
1998 01 - 11	97788	61523			41836		15283	4404		
1999 01 - 11	:	:			:		:	:		
1999 / 1998 %	:	:			:		:	:		
GESAMTBESTAEUNDE BEI DEN ZECHEN			TOTAL COLLIERY STOCKS					STOCKS TOTAUX AUPRES DES MINES		
1997 12	16246	11429	-		10261		361	779	28	
1998 12	14779	10214	-		8565		927	697	25	
1998 08	13817	9603	-		8094		771	713	25	
1998 09	13847	9572	-		8094		776	676	26	
1998 10	14778	10382	-		8810		843	704	25	
1998 11	15355	10848	-		9217		917	688	26	
1999 08	18028	12661	-		10819		853	968	21	
1999 09	18396	12858	-		11069		814	955	20	
1999 10	17668	12467	-		10713		801	936	17	
1999 11	:	:			:		:	:		
GESAMTEINFUHRUN			TOTAL IMPORTS					IMPORTATIONS TOTALES		
1997 01-12	149536	112255	12794	13473	20594	779	11341	13035	2484	
1998 01-12	150943	117722	12632	8071	23619	883	14546	13156	2345	
1998 07	13038	10346	1172	431	1861	71	1403	823	115	
1998 08	11438	9361	931	450	1662	77	858	1412	268	
1998 09	12716	10132	961	577	2108	79	1340	1117	141	
1998 10	13127	9968	868	745	2915	81	1413	854	112	
1999 07	12418	10166	946	729	1819	66	2017	1077	229	
1999 08	11208	9157	464	475	1492	65	1731	1316	241	
1999 09	11276	8970	719	487	1452	68	1810	1181	250	
1999 10	12857	10527	764	580	2167	65	1941	1021	260	
1998 01 - 10	121943	95368	10345	6812	18790	726	11908	10836	1800	
1999 01 - 10	126773	102231	8524	6201	19740	697	17416	12950	2298	
1999 / 1998 %	4.0	7.2	-17.6	-9.0	5.1	-4.0	46.3	19.5	27.7	
INNERGEMEINSCHAFTLICHE EINFUHRUN (EU-15)			INTRA-COMMUNITY IMPORTS (EU-15)					IMPORT. INTRA-COMMUNAUTAIRES (EU-15)		
1997 01-12	2975	2555	336	3	797		294	722	-	
1998 01-12	3092	2816	262	1	1554		234	504	-	
1998 07	308	287	22	-	174		23	50	-	
1998 08	208	192	23	-	92		7	37	-	
1998 09	185	141	27	1	33		20	42	-	
1998 10	473	454	24	-	341		14	62	-	
1999 07	121	102	17	-	45		17	7	-	
1999 08	182	159	12	-	60		40	18	-	
1999 09	233	170	24	3	82		21	19	-	
1999 10	161	136	23	-	33		25	18	-	
1998 01 - 10	2181	1985	225	1	939		189	401	-	
1999 01 - 10	2639	2333	203	3	1566		187	176	-	
AUSSERGEEMEINSCHAFTLICHE EINFUHRUN (EU-15)			EXTRA-COMMUNITY IMPORTS (EU-15)					IMPORT. EXTRA-COMMUNAUTAIRES (EU-15)		
1997 01-12	146561	109700	12458	13470	19797	779	11047	12313	2484	
1998 01-12	147851	114906	12370	8070	22065	883	14312	12652	2345	
1998 07	12730	10059	1150	431	1687	71	1380	773	115	
1998 08	11230	9169	908	450	1570	77	851	1375	268	
1998 09	12531	9991	934	576	2075	79	1320	1075	141	
1998 10	12654	9514	844	745	2574	81	1399	792	112	
1999 07	12297	10064	929	729	1774	66	2000	1070	229	
1999 08	11026	8998	452	475	1432	65	1691	1298	241	
1999 09	11043	8800	695	484	1370	68	1789	1162	250	
1999 10	12696	10391	741	580	2134	65	1916	1003	260	
1998 01 - 10	119762	93383	10120	6811	17851	726	11719	10435	1800	
1999 01 - 10	124134	99898	8321	6198	18174	697	17229	12774	2298	

I	L	NL	A	P	FIN	S	UK	NO		

STEINKOHLE 1000 T (T=T)			HARD COAL 1000 T (T=T)				HOUILLE 1000 T (T=T)			
FOERDERUNG			PRODUCTION				PRODUCTION			
-			-				46981	! 1997 01-12		
							40045	! 1998 01-12		
							2244	! 1998 08		
							3599	! 1998 09		
							3214	! 1998 10		
							3400	! 1998 11		
							2285	! 1999 08		
							3444	! 1999 09		
							3191	! 1999 10		
							:	! 1999 11		
							36265	! 1998 01 - 11		
							:	! 1999 01 - 11		
							:	! 1999 / 1998 %		
GESAMTBESTAEANDE BEI DEN ZECHEN			TOTAL COLLIERY STOCKS				STOCKS TOTAUX AUPRES DES MINES			
			-				4817	! 1997 12		
							4565	! 1998 12		
							4214	! 1998 08		
							4275	! 1998 09		
							4396	! 1998 10		
							4507	! 1998 11		
							5367	! 1999 08		
							5538	! 1999 09		
							5201	! 1999 10		
							:	! 1999 11		
GESAMTEINFUEHREN			TOTAL IMPORTS				IMPORTATIONS TOTALES			
15584	185	20134	3049	5660	7395	3274	19755	! 1997 01-12		
16566	153	21507	3458	5052	4688	3035	21232	! 1998 01-12		
1439	11	2386	343	366	427	155	2035	! 1998 07		
1296	4	1592	340	535	463	380	1170	! 1998 08		
1407	18	1907	329	306	498	175	1753	! 1998 09		
1393	9	1175	308	390	531	427	1906	! 1998 10		
1557	11	1657	402	325	126	206	1251	! 1999 07		
1521	15	1473	355	312	237	244	1267	! 1999 08		
1617	5	1039	370	326	201	267	1484	! 1999 09		
1644	16	1712	365	335	302	276	1409	! 1999 10		
13606	119	17257	2938	3861	3908	2179	16858	! 1998 01 - 10		
15170	117	17653	3247	3488	1628	2005	15639	! 1999 01 - 10		
11.5	-1.7	2.3	10.5	-9.7	-58.4	-8.0	-7.2	! 1999 / 1998 %		
INNERGEMEINSCHAFTLICHE EINFUEHREN (EU-15)			INTRA-COMMUNITY IMPORTS (EU-15)				IMPORT. INTRA-COMMUNAUTAIRES (EU-15)			
1	89	316	-	-	-	32	385	! 1997 01-12		
2	61	195	-	-	4	27	248	! 1998 01-12		
-	5	11	-	-	2	-	21	! 1998 07		
-	4	29	-	-	-	3	13	! 1998 08		
1	6	10	-	-	2	-	43	! 1998 09		
-	5	8	-	-	-	2	17	! 1998 10		
6	5	3	-	2	-	5	14	! 1999 07		
8	4	3	-	1	13	5	18	! 1999 08		
13	5	3	-	3	-	5	55	! 1999 09		
15	6	11	-	4	1	4	21	! 1999 10		
2	52	173	-	-	4	22	173	! 1998 01 - 10		
42	51	78	-	16	14	26	277	! 1999 01 - 10		
AUSSERGEMEINSCHAFTLICHE EINFUEHREN (EU-15)			EXTRA-COMMUNITY IMPORTS (EU-15)				IMPORT. EXTRA-COMMUNAUTAIRES (EU-15)			
15583	96	19818	3049	5660	7395	3242	19370	! 1997 01-12		
16564	92	21312	3458	5052	4684	3008	20984	! 1998 01-12		
1439	6	2375	343	366	425	155	2014	! 1998 07		
1296	-	1563	340	535	463	377	1157	! 1998 08		
1406	12	1897	329	306	496	175	1710	! 1998 09		
1393	4	1167	308	390	531	425	1889	! 1998 10		
1551	6	1654	402	323	126	201	1237	! 1999 07		
1513	11	1470	355	311	224	239	1249	! 1999 08		
1604	-	1036	370	323	201	262	1429	! 1999 09		
1629	10	1701	365	331	301	272	1388	! 1999 10		
13604	67	17084	2938	3861	3904	2157	16685	! 1998 01 - 10		
15128	66	17575	3247	3472	1614	1979	15362	! 1999 01 - 10		

	EU-15	EUR-11	B	DK	D	EL	E	F	IRL	
STEINKOHLE			HARD COAL					HOUILLE		
1000 T (T=T)			1000 T (T=T)					1000 T (T=T)		
EINFUHREN AUS DEN U.S.A.			IMPORTS FROM THE U.S.A.					IMPORTATIONS EN PROVENANCE DES U.S.A.		
1997 01-12	31266	26362	3590	318	839	-	3866	3821	850	
1998 01-12	23313	20083	2477	573	838	-	2966	3333	1025	
1998 07	1668	1542	182	-	44	-	263	265	115	
1998 08	1975	1721	43	107	71	-	394	320	117	
1998 09	1515	1131	164	217	72	-	178	178	-	
1998 10	1728	1557	218	-	208	-	207	234	112	
1999 07	1454	1240	95	-	63	-	289	245	121	
1999 08	1409	1150	118	-	9	-	146	258	114	
1999 09	1314	1055	198	-	25	-	114	335	111	
1999 10	1223	949	200	-	-	-	110	188	110	
1998 01 - 10	19555	16835	2110	573	704	-	2559	2603	783	
1999 01 - 10	15560	13254	1704	-	903	-	1959	2588	1026	
EINFUHREN AUS AUSTRALIEN			IMPORTS FROM AUSTRALIA					IMPORTATIONS EN PROVENANCE D'AUSTRALIE		
1997 01-12	17981	11881	2709	1301	523	-	1038	2814	-	
1998 01-12	20313	15015	3708	446	1860	-	1241	2457	162	
1998 07	2569	2125	467	-	118	-	159	198	-	
1998 08	1504	1070	334	-	38	-	-	465	-	
1998 09	1767	1323	375	-	151	-	152	152	-	
1998 10	1642	1210	149	-	354	-	174	41	-	
1999 07	2265	1801	411	-	78	-	515	331	-	
1999 08	1848	1376	210	-	85	-	316	407	-	
1999 09	1524	1026	88	-	159	-	62	246	-	
1999 10	2053	1380	101	176	290	-	59	269	-	
1998 01 - 10	15755	11474	3074	290	1197	-	1077	2033	-	
1999 01 - 10	19910	14663	2555	1056	1620	-	1650	3329	-	
EINFUHREN AUS SUEDAFRIKA			IMPORTS FROM SOUTH AFRICA					IMPORT. EN PROV. D'AFRIQUE DU SUD		
1997 01-12	29083	23803	3924	4598	5925	569	3147	1596	144	
1998 01-12	31992	28427	4088	2900	5440	488	5533	2188	160	
1998 07	2392	2341	280	-	446	38	416	57	-	
1998 08	2220	1993	367	168	335	41	268	181	-	
1998 09	2850	2662	266	143	589	36	583	156	-	
1998 10	2449	2044	250	360	410	38	587	178	-	
1999 07	2466	2261	182	167	588	30	824	127	-	
1999 08	1693	1590	46	66	194	30	696	182	-	
1999 09	2044	1924	280	86	215	26	669	173	-	
1999 10	2279	2242	291	-	290	29	666	231	-	
1998 01 - 10	26278	23183	3366	2525	4665	412	4497	1684	160	
1999 01 - 10	25718	24038	2507	1105	3809	309	7323	2712	-	
EINFUHREN AUS POLEN			IMPORTS FROM POLAND					IMPORTATIONS EN PROVENANCE DE POLOGNE		
1997 01-12	17454	12540	748	3500	3644	-	243	636	-	
1998 01-12	16127	12056	477	2679	3703	-	220	1304	-	
1998 07	1247	868	117	296	121	-	2	20	-	
1998 08	1512	1205	105	175	465	-	-	102	-	
1998 09	1651	1332	-	216	480	-	3	265	-	
1998 10	1762	1401	87	223	498	-	70	155	-	
1999 07	1388	1018	-	312	483	-	25	22	-	
1999 08	941	694	-	200	341	-	108	26	-	
1999 09	967	744	-	171	328	-	20	46	-	
1999 10	1287	1053	18	193	438	-	21	68	-	
1998 01 - 10	12749	9391	448	2208	2728	-	220	1123	-	
1999 01 - 10	12600	9446	395	2227	4262	-	500	569	-	
EINFUHREN AUS DER GUS			IMPORTS FROM THE CIS					IMPORTATIONS EN PROVENANCE DE LA CEI		
1997 01-12	3399	2576	325	429	132	108	22	60	-	
1998 01-12	2539	1847	426	221	5	118	120	106	-	
1998 07	232	192	50	-	-	9	-	2	-	
1998 08	172	145	29	-	-	11	-	15	-	
1998 09	203	145	18	-	-	10	-	10	-	
1998 10	255	185	50	29	-	9	-	7	-	
1999 07	599	443	42	118	34	11	128	5	-	
1999 08	641	547	27	54	5	10	54	3	-	
1999 09	655	522	47	93	35	10	121	40	-	
1999 10	602	479	51	80	5	10	119	41	-	
1998 01 - 10	1899	1437	349	96	-	99	22	96	-	
1999 01 - 10	4866	3774	334	707	141	101	960	168	-	

I		L		NL		A		P		FIN		S		UK		NO	
STEINKOHLE								HARD COAL						HOUILLE			
1000 T (T=T)								1000 T (T=T)						1000 T (T=T)			
EINFUHREN AUS DEN U.S.A.				IMPORTS FROM THE U.S.A.				IMPORTATIONS EN PROVENANCE DES U.S.A.									
6690		4610	-	1530	566	816	3770	!	1997	01-12							
4824		3589	-	667	364	831	1826	!	1998	01-12							
452		178	-	43	-	-	126	!	1998	07							
372		268	-	136	-	96	51	!	1998	08							
377		149	-	-	13	48	119	!	1998	09							
316		133	-	61	68	74	97	!	1998	10							
211		160	-	56	-	-	214	!	1999	07							
69		381	-	55	-	51	208	!	1999	08							
71		150	-	51	-	58	201	!	1999	09							
67		228	-	46	-	55	219	!	1999	10							
4249		2864	-	667	296	494	1653	!	1998	01 - 10							
2169		2271	-	634	-	273	2033	!	1999	01 - 10							
EINFUHREN AUS AUSTRALIEN				IMPORTS FROM AUSTRALIA				IMPORTATIONS EN PROVENANCE D'AUSTRALIE									
2588		1966	-	243	-	798	4001	!	1997	01-12							
3080		2270	-	237	-	850	4002	!	1998	01-12							
486		697	-	-	-	111	333	!	1998	07							
208		25	-	-	-	145	289	!	1998	08							
249		244	-	-	-	63	381	!	1998	09							
162		330	-	-	-	141	291	!	1998	10							
155		311	-	-	-	132	332	!	1999	07							
216		142	-	-	-	131	341	!	1999	08							
205		266	-	-	-	143	355	!	1999	09							
213		448	-	-	-	141	356	!	1999	10							
2413		1680	-	-	-	640	3351	!	1998	01 - 10							
2395		2991	-	123	-	850	3341	!	1999	01 - 10							
EINFUHREN AUS SUEDAFRIKA				IMPORTS FROM SOUTH AFRICA				IMPORT. EN PROV. D'AFRIQUE DU SUD									
3039	99	3957	-	1642	330	-	113	!	1997	01-12							
3946	92	5126	-	1755	99	-	177	!	1998	01-12							
289	6	689	-	158	-	-	13	!	1998	07							
469	-	311	-	62	-	-	18	!	1998	08							
265	12	639	-	152	-	-	9	!	1998	09							
434	4	181	-	-	-	-	7	!	1998	10							
177	6	306	-	51	-	-	8	!	1999	07							
218	11	243	-	-	-	-	7	!	1999	08							
201	-	386	-	-	-	-	8	!	1999	09							
198	11	555	-	-	-	-	8	!	1999	10							
3120	67	4231	-	1393	-	-	158	!	1998	01 - 10							
2621	67	4684	-	315	-	-	266	!	1999	01 - 10							
EINFUHREN AUS POLEN				IMPORTS FROM POLAND				IMPORTATIONS EN PROVENANCE DE POLOGNE									
150		1287	1429	-	4403	1060	354	!	1997	01-12							
104		1983	1625	-	2640	785	607	!	1998	01-12							
-		114	197	-	297	28	55	!	1998	07							
-		55	191	-	287	66	66	!	1998	08							
-		289	-	-	295	42	61	!	1998	09							
32		191	147	-	221	80	58	!	1998	10							
33		190	229	-	36	22	36	!	1999	07							
44		133	-	-	42	19	28	!	1999	08							
39		134	158	-	19	21	31	!	1999	09							
31		86	169	-	222	19	22	!	1999	10							
104		1247	1368	-	2153	634	516	!	1998	01 - 10							
350		1182	1492	-	696	565	362	!	1999	01 - 10							
EINFUHREN AUS DER GUS				IMPORTS FROM THE CIS				IMPORTATIONS EN PROVENANCE DE LA CEI									
291	-	244	146	-	1356	244	42	!	1997	01-12							
126	-	243	-	-	821	178	175	!	1998	01-12							
9	-	23	-	-	108	16	15	!	1998	07							
-	-	17	-	-	84	16	-	!	1998	08							
10	-	19	-	-	88	22	26	!	1998	09							
-	-	45	-	-	83	10	22	!	1998	10							
94	-	50	-	-	90	16	11	!	1999	07							
101	-	3	172	-	182	21	9	!	1999	08							
100	-	-	-	-	179	23	7	!	1999	09							
95	-	91	-	-	77	25	8	!	1999	10							
78	-	197	-	-	695	135	132	!	1998	01 - 10							
785	-	301	172	-	913	150	134	!	1999	01 - 10							

	EU-15	EUR-11	B	DK	D	EL	E	F	IRL	
STEINKOHLE	HARD COAL									HOUILLE
1000 T (T=T)	1000 T (T=T)									1000 T (T=T)
EINFUHREN AUS KANADA	IMPORTS FROM CANADA									IMPORTATIONS EN PROVENANCE DU CANADA
1997 01-12	5115	3335	587	197	217		352	347		
1998 01-12	3599	3063	411	-	219		236	446		
1998 07	259	208	-	-	-		69	64		
1998 08	231	173	-	-	33		-	18		
1998 09	313	313	58	-	12		-	71		
1998 10	395	340	-	-	60		60	15		
1999 07	358	334	176	-	34		57	-		
1999 08	394	371	15	-	109		57	132		
1999 09	198	173	65	-	39		-	14		
1999 10	248	222	71	-	66		-	18		
1998 01 - 10	2888	2446	230	-	105		236	362		
1999 01 - 10	2708	2408	440	-	410		344	431		
EINFUHREN AUS KOLUMBIEN	IMPORTS FROM COLOMBIA									IMPORT. EN PROV. DE LA COLOMBIE
1997 01-12	16602	13214	247	2773	2283		336	1018	1490	
1998 01-12	13741	11982	372	1249	2109		421	1396	858	
1998 07	1124	957	34	135	93		140	10	-	
1998 08	839	798	16	-	251		-	183	152	
1998 09	1219	1178	21	-	180		4	83	141	
1998 10	1388	1217	67	133	303		-	151	-	
1999 07	1066	879	-	132	89		36	64	103	
1999 08	1182	976	10	155	332		-	79	119	
1999 09	872	700	-	134	75		31	180	122	
1999 10	1389	1207	8	131	305		28	88	125	
1998 01 - 10	11667	10133	289	1118	1874		382	1117	858	
1999 01 - 10	12937	11166	71	1243	2232		369	1499	1217	
EINFUHREN AUS CHINA	IMPORTS FROM CHINA									IMPORTATIONS EN PROVENANCE DE LA CHINE
1997 01-12	1492	1492	159	-	10			906	-	
1998 01-12	1307	1307	58	-	5			615	-	
1998 07	119	119	10	-	-			99	-	
1998 08	60	60	-	-	-			42	-	
1998 09	199	199	19	-	-			95	-	
1998 10	52	52	5	-	-			8	-	
1999 07	99	99	10	-	5			84	-	
1999 08	191	191	14	-	1			62	-	
1999 09	214	214	9	-	1			75	-	
1999 10	193	193	11	-	8			43	-	
1998 01 - 10	1085	1085	54	-	-			568	-	
1999 01 - 10	1842	1718	203	124	33			576	-	
GESAMTAUSFUHREN	TOTAL EXPORTS									EXPORTATIONS TOTALES
1997 01-12	5946	4708	1451	83	473	8	4	225	9	
1998 01-12	7628	6499	1294	170	295	15	-	75	19	
1998 07	672	595	145	-	37	2	-	1	2	
1998 08	443	383	135	21	23	2	-	4	1	
1998 09	659	545	120	21	19	1	-	5	1	
1998 10	647	565	138	10	21	2	-	9	1	
1999 07	969	922	92	-	13	3	-	7	1	
1999 08	603	563	102	2	12	2	-	6	1	
1999 09	633	561	97	-	35	1	-	6	1	
1999 10	769	669	96	64	24	2	-	8	1	
1998 01 - 10	5723	4838	1088	117	265	13	-	61	16	
1999 01 - 10	7982	7244	898	146	225	27	6	64	12	
1999 / 1998 %	39.5	49.7	-17.5	24.8	-15.1	107.7	-	4.9	-25.0	
GESAMTINLANDSLIEFERUNGEN	TOTAL INLAND DELIVERIES									LIVRAISONS INTERIEURES TOTALES
1997 01-12	261050	178492	10776	11116	72206	1946	28308	20207	2579	
1998 01-12	265385	189176	11086	9173	75503	1626	30755	25076	2476	
1998 07	21186	15615	1000	632	5848	129	3081	2061	250	
1998 08	18559	13464	887	637	5236	127	2000	1734	173	
1998 09	21544	15095	793	680	5924	125	2704	1688	214	
1998 10	22823	16463	915	654	6651	124	3011	1931	232	
1999 07	18733	13951	834	399	4757	113	3161	1833	143	
1999 08	17637	13327	725	505	4728	114	2926	1691	142	
1999 09	19637	13933	757	612	5065	112	3025	1636	138	
1999 10	19036	14476	746	717	6215	113	2820	1564	127	
1998 01 - 10	218826	156823	9293	7436	62879	1376	25938	20399	2114	
1999 01 - 10	197280	145310	7960	6242	53607	1159	30037	18140	1590	
1999 / 1998 %	-9.9	-7.4	-14.4	-16.1	-14.8	-15.8	15.8	-11.1	-24.8	

I	L	NL	A	P	FIN	S	UK	NO	
STEINKOHLE 1000 T (T=T)		HARD COAL 1000 T (T=T)					HOUILLE 1000 T (T=T)		
EINFUHREN AUS KANADA		IMPORTS FROM CANADA					IMPORTATIONS EN PROVENANCE DU CANADA		
1123		487	-	222	-		1583	! 1997 01-12	
867		633	-	230	21		536	! 1998 01-12	
-		70	-	5	-		51	! 1998 07	
71		51	-	-	-		58	! 1998 08	
79		72	-	10	11		-	! 1998 09	
88		71	-	46	-		55	! 1998 10	
-		67	-	-	-		24	! 1999 07	
58		-	-	-	-		23	! 1999 08	
55		-	-	-	-		25	! 1999 09	
56		11	-	-	-		26	! 1999 10	
755		561	-	176	21		442	! 1998 01 - 10	
586		184	-	13	-		300	! 1999 01 - 10	
EINFUHREN AUS KOLUMBIEN		IMPORTS FROM COLOMBIA					IMPORT. EN PROV. DE LA COLOMBIE		
1282		4217	-	1849	492	-	615	! 1997 01-12	
2343		2590	-	1605	288	-	510	! 1998 01-12	
190		330	-	160	-	-	32	! 1998 07	
124		72	-	-	-	-	41	! 1998 08	
221		283	-	144	101	-	41	! 1998 09	
322		91	-	283	-	-	38	! 1998 10	
51		358	-	178	-	-	55	! 1999 07	
71		196	-	169	-	-	51	! 1999 08	
80		50	-	162	-	-	38	! 1999 09	
81		391	-	181	-	-	51	! 1999 10	
1937		2209	-	1179	288	-	416	! 1998 01 - 10	
1046		2850	-	1882	-	-	528	! 1999 01 - 10	
EINFUHREN AUS CHINA		IMPORTS FROM CHINA					IMPORTATIONS EN PROVENANCE DE LA CHINE		
411		6	-	-	-	-	-	! 1997 01-12	
574		55	-	-	-	-	-	! 1998 01-12	
9		1	-	-	-	-	-	! 1998 07	
15		3	-	-	-	-	-	! 1998 08	
85		-	-	-	-	-	-	! 1998 09	
39		-	-	-	-	-	-	! 1998 10	
-		-	-	-	-	-	-	! 1999 07	
114		-	-	-	-	-	-	! 1999 08	
103		26	-	-	-	-	-	! 1999 09	
104		27	-	-	-	-	-	! 1999 10	
452		11	-	-	-	-	-	! 1998 01 - 10	
820		86	-	-	-	-	-	! 1999 01 - 10	
GESAMTAUSFUHREN		TOTAL EXPORTS					EXPORTATIONS TOTALES		
		2546					1147	! 1997 01-12	
		4816					944	! 1998 01-12	
		410					75	! 1998 07	
		220					37	! 1998 08	
		400					92	! 1998 09	
		396					70	! 1998 10	
		809					44	! 1999 07	
		442					36	! 1999 08	
		422					71	! 1999 09	
		540					34	! 1999 10	
		3408					755	! 1998 01 - 10	
		6039					565	! 1999 01 - 10	
		77.2					-25.2	! 1999 / 1998 %	
GESAMTINLANDSLIEFERUNGEN		TOTAL INLAND DELIVERIES					LIVRAISONS INTERIEURES TOTALES		
16068	195	15115	3302	5660	4076	3481	66015	! 1997 01-12	
17068	153	14861	3458	5046	3694	3128	62282	! 1998 01-12	
1299	11	1070	343	543	109	143	4667	! 1998 07	
1234	4	1211	340	528	117	296	4035	! 1998 08	
1467	18	1424	329	382	152	198	5446	! 1998 09	
1628	9	976	308	498	304	539	5043	! 1998 10	
1362	11	960	402	356	132	65	4205	! 1999 07	
1336	15	905	355	355	149	134	3557	! 1999 08	
1312	5	1020	370	345	260	127	4853	! 1999 09	
1290	16	795	364	326	213	120	3610	! 1999 10	
14147	119	12125	2938	4017	2854	2053	51138	! 1998 01 - 10	
14190	117	9680	3246	3916	2827	1347	43222	! 1999 01 - 10	
0.3	-1.7	-20.2	10.5	-2.5	-1.0	-34.4	-15.5	! 1999 / 1998 %	

	EU-15	EUR-11	B	DK	D	EL	E	F	IRL	
STEINKOHLE 1000 T (T=T)	HARD COAL 1000 T (T=T)						HOUILLE 1000 T (T=T)			
LIEFERUNGEN AN OEFFENTLICHE KRAFTWERKE	DELIVERIES TO PUBLIC POWER STATIONS						LIVRAISONS AUX CENTR.ELECT. PUBLIQUES			
1997 01-12	161492	101153	5093	10687	41703	37	23452	4509	2293	
1998 01-12	165318	111096	4932	8772	44938	36	25395	8798	2290	
1998 07	12841	8887	474	602	3355	3	2335	718	234	
1998 08	11166	7590	390	602	3001	3	1592	601	158	
1998 09	13851	9097	276	649	3704	3	2250	555	200	
1998 10	14510	10319	408	599	4098	3	2477	812	221	
1999 07	11401	8263	222	375	2928	3	2438	789	133	
1999 08	11425	8094	213	486	2856	3	2488	717	131	
1999 09	12360	8144	289	581	2805	3	2351	701	128	
1999 10	12252	8635	287	679	3790	3	2156	689	119	
1998 01 - 10	135173	91180	4132	7132	37217	30	21091	6670	1952	
1999 01 - 10	127911	89432	2847	5975	33361	30	24761	7741	1486	
1999 / 1998 %!	-5.4	-1.9	-31.1	-16.2	-10.4	-	17.4	16.1	-23.9	
LIEFERUNGEN AN ZECHENKRAFTWERKE	DELIVERIES TO PITHEAD POWER STATIONS						LIVRAISONS AUX CENTR.ELECT. MINIERES			
1997 01-12	10210	10210	-		7489			2721		
1998 01-12	11548	11548	-		7590			3958		
1998 08	569	569	-		457			112		
1998 09	692	692	-		567			125		
1998 10	756	756	-		625			131		
1998 11	929	929	-		665			264		
1999 08	694	694	-		545			149		
1999 09	842	842	-		711			131		
1999 10	805	805	-		683			122		
1999 11	:	:	:		:			:		
1998 01 - 11	10512	10512	-		6850			3662		
1999 01 - 11	:	:	:		:			:		
1999 / 1998 %!	:	:	:		:			:		
LIEFERUNGEN AN KOKEREIEN	DELIVERIES TO COKING PLANTS						LIVRAISONS AUX COKERIES			
1997 01-12	57401	46960	4735		14505		3867	7132		
1998 01-12	58913	47044	3876		16213		3813	6946		
1998 07	5157	4298	334		1395		602	619		
1998 08	4640	3859	332		1258		309	618		
1998 09	4689	3818	314		1270		263	601		
1998 10	4928	3654	321		1257		411	558		
1999 07	4336	3251	333		742		525	441		
1999 08	3439	2956	330		759		287	448		
1999 09	4160	3317	315		902		487	446		
1999 10	3769	3302	303		963		479	419		
1998 01 - 10	49637	39750	3236		13752		3539	5930		
1999 01 - 10	40037	32646	3183		9011		3851	4514		
1999 / 1998 %!	-19.4	-17.9	-1.6		-34.5		8.8	-23.9		
LIEFERUNGEN AN BRIKETFABRIKEN	DELIVERIES TO PATENT FUEL/BKB PLANTS						LIVRAISONS AUX FAB. D'AGGLOMERES/BRIQU.			
1997 01-12	1405	532	12		328		-	192		
1998 01-12	978	335	12		173		-	150		
1998 08	69	24	1		20		-	3		
1998 09	108	45	2		21		-	22		
1998 10	105	48	2		24		-	22		
1998 11	100	40	1		20		-	19		
1999 08	79	33	-		18		-	15		
1999 09	89	32	1		20		-	11		
1999 10	67	24	2		12		-	10		
1999 11	:	:	:		:		:	:		
1998 01 - 11	871	304	10		158		-	136		
1999 01 - 11	:	:	:		:		:	:		
1999 / 1998 %!	:	:	:		:		:	:		
LIEFERUNGEN AN INDUSTRIE INSGESAMT	DELIVERIES TO ALL INDUSTRIES						LIVRAISONS ENSEMBLE DE L'INDUSTRIE			
1997 01-12	22928	16543	487	392	6970	1909	813	4581	216	
1998 01-12	24385	16583	1957	401	5669	1590	1370	4125	186	
1998 07	1962	1357	171	30	416	126	128	377	16	
1998 08	1906	1294	139	35	466	124	91	349	15	
1998 09	1886	1249	170	31	278	122	175	328	14	
1998 10	2233	1510	159	55	598	121	104	332	11	
1999 07	2188	1760	262	24	663	110	187	386	10	
1999 08	1808	1429	168	19	500	111	144	319	11	
1999 09	1927	1450	131	31	559	109	178	308	10	
1999 10	1930	1562	136	38	688	110	174	293	8	
1998 01 - 10	20262	13929	1662	304	4803	1346	1161	3401	162	
1999 01 - 10	19363	14892	1703	267	5801	1129	1301	3394	104	
1999 / 1998 %!	-4.4	6.9	2.5	-12.2	20.8	-16.1	12.1	-0.2	-35.8	

I	L	NL	A	P	FIN	S	UK	NO	

STEINKOHLE 1000 T (T=T)			HARD COAL 1000 T (T=T)				HOUILLE 1000 T (T=T)		
LIEFERUNGEN AN OEFFENTLICHE KRAFTWERKE			DELIVERIES TO PUBLIC POWER STATIONS				LIVRAISONS AUX CENTR.ELECT. PUBLIQUES		
6989		8853	835	4658	2768	880	48735		! 1997 01-12
8048		9295	1132	4148	2120	529	44885		! 1998 01-12
533		638	126	474	-	28	3321		! 1998 07
473		777	131	459	8	29	2942		! 1998 08
752		887	122	303	48	29	4073		! 1998 09
886		757	96	419	145	59	3530		! 1998 10
671		568	203	311	-	30	2730		! 1999 07
668		561	135	313	12	28	2814		! 1999 08
661		641	140	301	127	25	3607		! 1999 09
651		446	131	289	77	22	2913		! 1999 10
6581		7706	986	3294	1551	411	36420		! 1998 01 - 10
7269		5906	1197	3384	1480	364	32110		! 1999 01 - 10
10.5		-23.4	21.4	2.7	-4.6	-11.4	-11.8		! 1999 / 1998 %
LIEFERUNGEN AN ZECHENKRAFTWERKE			DELIVERIES TO PITHEAD POWER STATIONS				LIVRAISONS AUX CENTR.ELECT. MINIERES		
							-		! 1997 01-12
							-		! 1998 01-12
							-		! 1998 08
							-		! 1998 09
							-		! 1998 10
							-		! 1998 11
							-		! 1999 08
							-		! 1999 09
							-		! 1999 10
							:		! 1999 11
							-		! 1998 01 - 11
							:		! 1999 01 - 11
							:		! 1999 / 1998 %
LIEFERUNGEN AN KOKEREIEN			DELIVERIES TO COKING PLANTS				LIVRAISONS AUX COKERIES		
8313		4504	2158	520	1226	1790	8651		! 1997 01-12
8404		3981	2072	459	1280	1709	10160		! 1998 01-12
712		294	193	40	109	67	792		! 1998 07
700		300	192	41	109	219	562		! 1998 08
661		390	176	39	104	120	751		! 1998 09
687		82	186	42	110	331	943		! 1998 10
622		286	169	26	107	-	1085		! 1999 07
596		224	179	25	108	71	412		! 1999 08
581		277	180	26	103	67	776		! 1999 09
571		258	182	22	105	66	401		! 1999 10
7041		3076	1726	381	1069	1054	8833		! 1998 01 - 10
6252		2705	1768	315	1047	596	6795		! 1999 01 - 10
-11.2		-12.1	2.4	-17.3	-2.1	-43.5	-23.1		! 1999 / 1998 %
LIEFERUNGEN AN BRIKETT-FABRIKEN			DELIVERIES TO PATENT FUEL/BKB PLANTS				LIVRAISONS AUX FAB. D'AGGLOMERES/BRIQU.		
							873		! 1997 01-12
							643		! 1998 01-12
							45		! 1998 08
							63		! 1998 09
							57		! 1998 10
							60		! 1998 11
							46		! 1999 08
							57		! 1999 09
							43		! 1999 10
							:		! 1999 11
							567		! 1998 01 - 11
							:		! 1999 01 - 11
							:		! 1999 / 1998 %
LIEFERUNGEN AN INDUSTRIE INSGESAMT			DELIVERIES TO ALL INDUSTRIES				LIVRAISONS ENSEMBLE DE L'INDUSTRIE		
766	195	1758	202	482	73	761	3323		! 1997 01-12
616	153	1585	189	439	294	843	4968		! 1998 01-12
54	11	138	17	29	-	48	401		! 1998 07
61	4	134	7	28	-	48	405		! 1998 08
54	18	147	25	40	-	49	435		! 1998 09
55	9	137	19	37	49	143	404		! 1998 10
69	11	106	22	19	25	31	263		! 1999 07
72	15	120	34	17	29	31	218		! 1999 08
70	5	102	39	18	30	32	305		! 1999 09
68	16	91	42	15	31	28	192		! 1999 10
525	119	1343	177	342	234	555	4128		! 1998 01 - 10
669	117	1069	217	217	300	329	2746		! 1999 01 - 10
27.4	-1.7	-20.4	22.6	-36.6	28.2	-40.7	-33.5		! 1999 / 1998 %

	EU-15	EUR-11	B	DK	D	EL	E	F	IRL	
STEINKOHLE 1000 T (T=T)					HARD COAL 1000 T (T=T)			HOUILLE 1000 T (T=T)		
SONSTIGE LIEFERUNGEN					MISCELLANEOUS DELIVERIES			LIVRAISONS DIVERS		
1997 01-12	6797	3008	449		1204		176		1072	
1998 01-12	4243	2570	309		920		177		1099	
1998 08	209	128	25		34		8		51	
1998 09	318	194	31		84		16		57	
1998 10	291	176	25		49		19		76	
1998 11	363	214	25		65		10		103	
1999 08	192	121	14		50		7		43	
1999 09	259	148	21		68		9		39	
1999 10	213	148	18		79		11		31	
1999 11	:	:	:		:		:		:	
1998 01 - 11	3763	2331	279		849		157		986	
1999 01 - 11	:	:	:		:		:		:	
1999 / 1998 %	:	:	:		:		:		:	
STEINKOHLKOKS 1000 T					HARD COKE 1000 T			COKE DE FOUR 1000 T		
ERZEUGUNG DER KOKEREIEN					PRODUCTION OF COKING PLANTS			PRODUCTION DES COKERIES		
1997 01-12	40377	33102	3402		10746		2622		5439	
1998 01-12	39672	32305	3042		10277		2649		5367	
1998 07	3333	2742	266		836		236		468	
1998 08	3378	2784	259		886		232		468	
1998 09	3334	2625	245		835		204		453	
1998 10	3227	2651	215		839		202		469	
1999 07	2953	2390	270		707		187		396	
1999 08	2977	2435	271		714		213		404	
1999 09	3014	2339	258		689		191		400	
1999 10	2929	2364	251		669		199		414	
1998 01 - 10	33346	27207	2529		8724		2281		4459	
1999 01 - 10	30169	24298	2601		7206		1862		4131	
1999 / 1998 %	-9.5	-10.7	2.8		-17.4		-18.4		-7.4	
BESTAENDE BEI DEN KOKEREIEN					STOCKS AT COKING PLANTS			STOCKS AUPRES DES COKERIES		
1997 12	3050	2253	176		1160	3	186		140	
1998 12	3989	3040	260		1552	3	209		143	
1998 07	3007	2217	259		1111	3	180		132	
1998 08	3370	2536	274		1319	3	214		144	
1998 09	3456	2565	233		1351	3	217		143	
1998 10	3512	2729	230		1432	3	222		143	
1999 07	3762	3075	260		1692	3	137		319	
1999 08	3752	3045	291		1685	3	147		266	
1999 09	3705	3006	315		1691	3	141		261	
1999 10	3680	2994	300		1667	3	146		272	
GESAMTEINFUHREN					TOTAL IMPORTS			IMPORTATIONS TOTALES		
1997 01-12	8488	7133	517	42	3268	26	264	1283	32	
1998 01-12	10274	8983	965	47	3701	40	86	2128	56	
1998 07	807	735	121	4	327	3	8	154	5	
1998 08	662	571	66	5	310	4	8	81	4	
1998 09	930	778	58	9	384	3	1	185	4	
1998 10	984	915	81	2	415	4	7	284	4	
1999 07	787	758	74	4	412	3	13	94	7	
1999 08	733	701	105	6	307	2	4	100	8	
1999 09	690	635	78	5	328	3	13	53	8	
1999 10	683	651	79	4	312	3	14	105	10	
1998 01 - 10	8585	7498	820	37	3219	33	74	1613	46	
1999 01 - 10	6682	6254	755	40	3193	35	103	913	69	
1999 / 1998 %	-22.2	-16.6	-7.9	8.1	-0.8	6.1	39.2	-43.4	50.0	
LIEFERUNGEN AN STAHLINDUSTRIE					DELIVERIES TO IRON/STEEL INDUSTRY			LIVR. A L'INDUSTRIE SIDERURGIQUE		
1997 01-12	38914	31011	3637		10309	-	2647	5420		
1998 01-12	36266	28673	3682		9104	-	2320	5564		
1998 07	3059	2438	327		769	-	203	492		
1998 08	2893	2302	297		783	-	138	413		
1998 09	2942	2255	321		726	-	164	440		
1998 10	2869	2271	285		692	-	199	424		
1999 07	2886	2258	313		716	-	197	408		
1999 08	2775	2198	306		690	-	151	418		
1999 09	2936	2163	284		649	-	197	409		
1999 10	2742	2145	292		655	-	191	432		
1998 01 - 10	31027	24579	3140		7824	-	2008	4688		
1999 01 - 10	28432	21985	3049		6648	-	1763	4426		
1999 / 1998 %	-8.4	-10.6	-2.9		-15.0	-	-12.2	-5.6		

I	L	NL	A	P	FIN	S	UK	NO	
STEINKOHLE 1000 T (T=T)		HARD COAL 1000 T (T=T)					HOUILLE 1000 T (T=T)		
SONSTIGE LIEFERUNGEN		MISCELLANEOUS DELIVERIES					LIVRAISONS DIVERS		
		107				50	3739	! 1997 01-12	
		65				47	1626	! 1998 01-12	
		10				-	81	! 1998 08	
		6				-	124	! 1998 09	
		7				6	109	! 1998 10	
		11				7	142	! 1998 11	
		7				4	67	! 1999 08	
		11				3	108	! 1999 09	
		9				4	61	! 1999 10	
		:				:	:	! 1999 11	
		60				40	1392	! 1998 01 - 11	
		:				:	:	! 1999 01 - 11	
		:				:	:	! 1999 / 1998 %	
STEINKOHLKOKS 1000 T		HARD COKE 1000 T					COKE DE FOUR 1000 T		
ERZEUGUNG DER KOKEREIEN		PRODUCTION OF COKING PLANTS					PRODUCTION DES COKERIES		
5214		2892	1567	339	881	1160	6115	! 1997 01-12	
5203		2903	1600	352	912	1151	6216	! 1998 01-12	
452		242	135	29	78	98	493	! 1998 07	
436		259	135	30	79	100	494	! 1998 08	
420		232	132	29	75	95	614	! 1998 09	
436		244	138	31	77	99	477	! 1998 10	
411		179	138	28	74	93	470	! 1999 07	
416		177	136	26	78	99	443	! 1999 08	
401		170	131	25	74	102	573	! 1999 09	
400		210	123	21	77	99	466	! 1999 10	
4377		2455	1329	294	759	958	5181	! 1998 01 - 10	
4103		2050	1335	262	748	962	4909	! 1999 01 - 10	
-6.3		-16.5	0.5	-10.9	-1.5	0.4	-5.3	! 1999 / 1998 %	
BESTAENDE BEI DEN KOKEREIEN		STOCKS AT COKING PLANTS					STOCKS AUPRES DES COKERIES		
253		300		38		192	602	! 1997 12	
514		285		77		184	762	! 1998 12	
301		182		52		153	634	! 1998 07	
294		233		58		151	680	! 1998 08	
332		231		58		219	669	! 1998 09	
378		257		67		204	576	! 1998 10	
400		246		21		168	516	! 1999 07	
401		235		20		166	538	! 1999 08	
381		197		20		161	535	! 1999 09	
369		221		19		155	528	! 1999 10	
GESAMTEINFUHREN		TOTAL IMPORTS					IMPORTATIONS TOTALES		
134	248	388	735	-	264	408	879	! 1997 01-12	
508	-	493	872	-	174	373	831	! 1998 01-12	
4	-	57	59	-	-	13	52	! 1998 07	
15	-	36	51	-	-	22	60	! 1998 08	
38	-	38	57	-	13	105	35	! 1998 09	
20	-	30	52	-	22	10	53	! 1998 10	
44	-	40	52	1	21	11	11	! 1999 07	
31	-	38	104	1	3	11	13	! 1999 08	
28	-	51	63	1	12	11	36	! 1999 09	
26	-	39	51	2	13	11	14	! 1999 10	
361	-	426	799	-	140	330	687	! 1998 01 - 10	
142	-	436	508	9	126	226	127	! 1999 01 - 10	
-60.7	-	2.3	-36.4	-	-10.0	-31.5	-81.5	! 1999 / 1998 %	
LIEFERUNGEN AN STAHLINDUSTRIE		DELIVERIES TO IRON/STEEL INDUSTRY					LIVR.A L'INDUSTRIE SIDERURGIQUE		
5419	221	2134	977	247	-	1487	6416	! 1997 01-12	
5138	-	1969	676	220	-	1403	6190	! 1998 01-12	
413	-	171	48	15	-	115	506	! 1998 07	
428	-	197	27	19	-	115	476	! 1998 08	
382	-	173	30	19	-	115	572	! 1998 09	
400	-	159	94	18	-	112	486	! 1998 10	
403	-	158	34	29	-	119	509	! 1999 07	
404	-	167	35	27	-	118	459	! 1999 08	
396	-	165	37	26	-	114	659	! 1999 09	
391	-	129	30	25	-	118	479	! 1999 10	
4349	-	1820	564	186	-	1177	5271	! 1998 01 - 10	
3947	-	1609	315	228	-	1182	5265	! 1999 01 - 10	
-9.3	-	-11.6	-44.2	22.6	-	0.4	-0.1	! 1999 / 1998 %	

	EU-15	EUR-11	B	DK	D	EL	E	F	IRL
BRAUNKOHLE INSGESAMT			TOTAL LIGNITE			TOTAL LIGNITE			
1000 T			1000 T			1000 T			
FOERDERUNG			PRODUCTION			PRODUCTION			
1997 01-12	259269	202894		177648	56375	8463	1030	3360	
1998 01-12	240416	182424		166034	57992	9749	766	2880	
1998 07	20369	15523		13756	4846	916	42	240	
1998 08	19517	14942		13314	4575	913	27	240	
1998 09	20249	15191		13674	5058	822	54	240	
1998 10	21011	15446		14157	5565	860	87	240	
1999 07	22009	16688		13429	5321	904	71	240	
1999 08	21765	16701		13552	5064	822	78	240	
1999 09	19995	15324		13461	4671	901	71	235	
1999 10	19441	14676		13355	4765	915	75	233	
1998 01 - 10	199864	150623		137027	49241	7820	589	2400	
1999 01 - 10	206571	155874		135468	50697	8086	757	2388	
1999 / 1998 %	3.4	3.5		-1.1	3.0	3.4	28.5	-0.5	
LIEFERUNGEN AN OEFFENTLICHE KRAFTWERKE			DELIVERIES TO PUBLIC POWER STATIONS			LIVRAISONS AUX CENTR. ELECT. PUBLIQUES			
1997 01-12	243720	187514		173034	56206	7934	-	1620	
1998 01-12	250010	192152		176412	57858	9603	-	1380	
1998 07	20711	15865		14698	4846	906	-	115	
1998 08	20472	15899		14798	4573	823	-	115	
1998 09	21050	16015		14887	5035	785	-	115	
1998 10	21803	16255		14903	5548	898	-	115	
1999 07	19533	14218		13114	5315	900	-	115	
1999 08	19289	14233		13110	5056	845	-	115	
1999 09	19013	14357		13211	4656	786	-	110	
1999 10	19170	14411		13199	4759	779	-	106	
1998 01 - 10	208052	158922		146583	49130	7628	-	1150	
1999 01 - 10	199664	149080		136572	50584	7825	-	1136	
1999 / 1998 %	-4.0	-6.2		-6.8	3.0	2.6	-	-1.2	

I ! L ! NL ! A ! P ! FIN ! S ! UK ! NO !

BRAUNKOHLE INSGESAMT 1000 T	TOTAL LIGNITE 1000 T		TOTAL LIGNITE 1000 T
FOERDERUNG	PRODUCTION		PRODUCTION
216	1122	11055	! 1997 01-12
156	1139	1700	! 1998 01-12
4	80	485	! 1998 07
9	91	348	! 1998 08
13	114	274	! 1998 09
26	76	-	! 1998 10
26	67	1951	! 1999 07
21	57	1931	! 1999 08
18	89	549	! 1999 09
17	81	-	! 1999 10
119	968	1700	! 1998 01 - 10
147	871	8157	! 1999 01 - 10
23.5	-10.0	379.8	! 1999 / 1998 %
LIEFERUNGEN AN OEFFENTLICHE KRAFTWERKE	DELIVERIES TO PUBLIC POWER STATIONS		LIVRAISONS AUX CENTR. ELECT. PUBLIQUES
196	935	3795	! 1997 01-12
157	1000	3600	! 1998 01-12
27	65	54	! 1998 07
-	65	98	! 1998 08
1	65	162	! 1998 09
18	65	256	! 1998 10
-	65	24	! 1999 07
-	65	98	! 1999 08
-	65	185	! 1999 09
-	65	262	! 1999 10
134	760	2667	! 1998 01 - 10
-	760	2787	! 1999 01 - 10
-100.0	-	4.5	! 1999 / 1998 %

STEINKOHLE

HARD COAL

HOUILLE

Innergem. Einfuhren

Intra-Community Imports

Import. intracom.

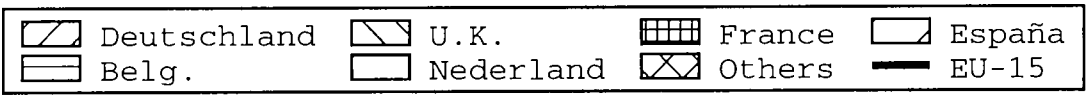
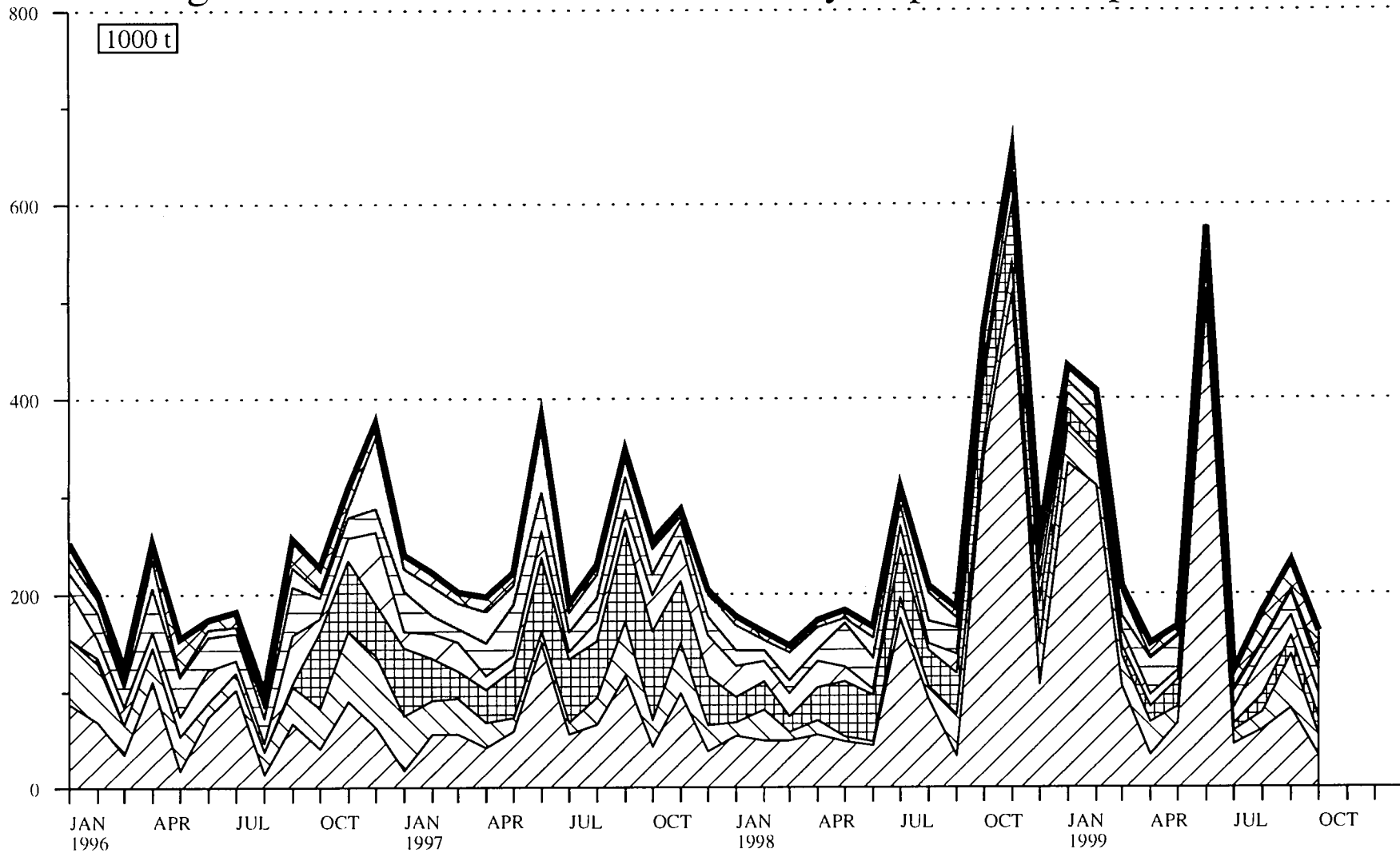

Source : EUROSTAT

2

Kohlenwasserstoffe
Hydrocarbons
Hydrocarbures

KOHLLENWASSERSTOFFE / ERLÄUTERUNGEN

A. ROHÖL UND FEEDSTOCKS (AUSGANGSPRODUKTE)

Alle Angaben sind in 1 000 metrischen Tonnen ausgedrückt (1 000 t).

- Deutschland** - Einfuhren von fertigen Erdölerzeugnissen, die für eine spätere Weiterverarbeitung in Raffinerien bestimmt sind, werden nicht zum Rohöl gezählt.
- Förderung** - Die Daten über die Rohölförderung umfassen nur dann die Kondensate, die bei den Rohölvorkommen „auftreten“ und Naturbenzine sowie andere Kondensate, die bei der Gewinnung, Reinigung und Stabilisierung von Erdgas anfallen, wenn diese Rohstoffe in den Raffinerien umgewandelt werden.
- Einfuhren** - So wie für alle zusammengefaßten Außenhandelsposten der Energiebilanzen beruht die Ermittlung der Einfuhren auf Begriffen, wie sie für den Außenhandel üblich sind. Demnach umfassen die Einfuhren alle Rohöl- und Feedstockmengen (letztere sind halbraffinierte Mineralölerzeugnisse, die zur Weiterverarbeitung bestimmt sind), die in das Gebiet des einzelnen Staates importiert wurden. Daher sind diejenigen Einfuhren von Erdölerzeugnissen mit eingeschlossen, die : (i) zur Weiterverarbeitung für ausländische Rechnung bestimmt sind; (ii) vorübergehend eingeführt wurden; (iii) auf Zollausschlußlager eingeführt; (iv) auf Sonderlager für ausländische Rechnung eingeführt sowie (v) aus nationalen überseeischen Landesteilen bzw. Hoheitsgebieten eingeführt worden sind. Nicht dazu gehören jedoch diejenigen Mengen, die im Transitwege, insbesondere durch Rohrfernleitungen, das nationale Hoheitsgebiet durchqueren. Die Angaben stammen meistens aus direkten Meldungen der Importeure und stimmen nicht unbedingt mit den Daten der Zollbehörden überein, die in den Außenhandelsstatistiken veröffentlicht werden. Die Länderzuordnung der Einfuhren erfolgt nach ihrer Herkunftsbezeichnung.
- Verarbeitungseinsatz- (Raffinerie-Input)** - Dieser zusammengefaßte Posten umfaßt die Gesamtmenge von Rohöl, Feedstocks und Erdölerzeugnissen, die in Raffinerien verarbeitet oder weiterverarbeitet werden, einschließlich der Mengen, die für eine Verarbeitung für Rechnung ausländischer Staaten bestimmt sind. Die Zahlen sind um die aus der petrochemischen Industrie stammenden Rückläufe sowie um die im Raffineriekreislauf wieder eingesetzten Erzeugnisse bereinigt worden.
- Ausfuhren** - Auf ähnliche Weise wird bei den Daten über Ausfuhren von Rohöl und Feedstocks vom allgemeinen Außenhandelsbegriff ausgegangen, sie enthalten alle aus dem nationalen Hoheitsgebiet eines jeden Landes ausgeführten Mengen, einschließlich der Mengen, die: (i) im Ausland verarbeitet oder umgewandelt werden sollen, (ii) nach der Verarbeitung oder Umwandlung re-exportiert werden, (iii) nur vorübergehend exportiert werden, (iv) in nationale überseeische Landesteile oder Hoheitsgebiete exportiert werden, und (v) an im Ausland stationierte nationale oder ausländische Streitkräfte geliefert (soweit keine Geheimhaltungsvorschriften entgegenstehen) werden. Ausgeschlossen sind jedoch die Mengen, die das nationale Hoheitsgebiet im Transit durchqueren oder der Versorgung der Hochseeschifffahrt (Bunkermengen) dienen.

B. ERDÖLERZEUGNISSE

Alle Angaben sind in 1 000 metrischen Tonnen ausgedrückt (1000 t).

- Deutschland** - Die Daten über Einfuhren von Erdölerzeugnissen umfassen auch die zur Weiterverarbeitung in den Raffinerien bestimmten Mengen.
- Frankreich** - Die Angaben für Inlandslieferungen umfassen nicht den militärischen Verbrauch.
- Nettoproduktion** - Dieser Posten umfaßt die Raffinerieproduktion aller Erdölerzeugnisse (einschließlich der nicht für die Energieerzeugung bestimmten), ohne den Eigenverbrauch der Raffinerien und ohne Raffinerieverluste. Die Zahlen sind um die aus dem Raffineriekreislauf stammenden wieder eingesetzten Erzeugnisse sowie um die Rückläufe aus der petrochemischen Industrie bereinigt worden.
- Ein- und Ausfuhren** - Hierfür gelten die Begriffsbestimmungen, die im vorherigen Abschnitt, "Rohöl und Feedstocks", für Einfuhren und Ausfuhren genannt worden sind.
- Bunker** - Betrifft die an die Hochseeschifffahrt aller Flaggen gelieferten Bunkermengen, und zwar einschließlich der in Zollausschluß- und Sonderlagern befindlichen Beständen. Ausgenommen sind dagegen Liefermengen für den Bedarf des internationalen Flugverkehrs (diese werden zu den Inlandslieferungen gezählt).
- Inlandslieferungen** - Dieser Posten erfaßt alle im nationalen Gebiet für energetische und nichtenergetische Zwecke ausgelieferten Mengen an Erdölerzeugnissen. Dazu gehören somit die für eine Umwandlung in andere Energieformen (z.B. an Kraftwerke) sowie für den Endverbrauch (an Haushalte, Industrie, Verkehr) gelieferten Mengen. Der Eigenbedarf der Energieerzeuger wird jedoch nicht mitgerechnet. Der Verbrauch der petrochemischen Industrie wird als Netto verbucht (d.h. ohne Rückläufe aus der petrochemischen Industrie).

C. ERDGAS

Sämtliche Angaben sind in Terajoule (TJ) auf der Basis des oberen Heizwertes (Ho) ausgedrückt.

- Vereinigtes Königreich** - Die monatlichen Angaben beziehen sich auf Zeiträume von vier oder fünf Wochen (vier Wochen bei den ersten zwei Monaten eines jeden Quartals, fünf Wochen beim letzten Monat des Quartals).
- Förderung** - Hierbei handelt es sich ausschließlich um gereinigtes Erdgas nach Aussonderung der im Gas enthaltenen unbrauchbaren Stoffe. Nicht in den Mengenangaben enthalten sind solche Mengen, die durch Abblasen, Fackeln und Produktionsversuche verbraucht werden, ferner die in die Lagerstätten zurück eingepreßten Mengen. Der Eigenverbrauch der Erzeuger wird mit eingerechnet. Die Erzeugung von Synthesegas ist nicht enthalten.
- Ein- und Ausfuhren** - Mengen, die das nationale Hoheitsgebiet auf dem Transitwege durchqueren, insbesondere in Rohrfernleitungen, sind ausgenommen.
- Bruttoinlandsverbrauch** - Dieser Posten errechnet sich nach der Formel: Erdgasförderung + Einfuhren aus den Niederlanden + sonstige Einfuhren aus der Gemeinschaft (nicht dargestellt) + Einfuhren aus Drittländern - Ausfuhren an die Gemeinschaft und Ausfuhren an Drittländer (nicht dargestellt) + Bestandsveränderungen (nicht dargestellt).

HYDROCARBONS / EXPLANATORY NOTES

A. CRUDE OIL AND FEEDSTOCKS

The data are expressed in 1 000 metric tonnes (1 000 t).

- Germany** - Imports of finished petroleum products which are later retreated in refineries are not included with crude oil
- Production** - Production of crude oil includes condensates "associated" with crude oil deposits, natural gasolines and other condensates obtained on production, purification and stabilization of natural gas only when these materials undergo transformation in refineries.
- Imports** - As for all trade aggregates relative to the energy balance sheets, the definition of imports is based on a general trade concept. Hence imports of crude oil include all quantities of crude and feedstocks (i.e. semi-refined petroleum products destined for further treatment) imported into the national territory. Also included are those quantities which are : (i) destined for treatment on behalf of other countries; (ii) only imported on a temporary basis; (iii) imported and deposited in uncleared bonded warehouses; (iv) imported and placed in special warehouses on behalf of foreign countries; (v) imported from regions and/or from territories overseas under national sovereignty. However, those quantities passing through the national territory in transit, mainly via oil-pipelines, are excluded. The data is generally based on direct declarations submitted by importers and may differ from data supplied by the customs services and published in the foreign trade statistics. The breakdown of imports by country is given by the country of origin of the product.
- Refinery input** - This aggregate covers the total quantities of crude oil, feedstocks and petroleum products treated or retreated in refineries including those quantities destined for treatment on behalf of other countries. The data is net of backflows of petroleum products from petrochemical installations for redistillation and also net of petroleum products recycled within refineries.
- Exports** - Exports of crude oil and feedstocks similarly follow a general trade definition and cover all quantities exported from the national territory and therefore include those quantities: (i) destined to undergo treatment or transformation abroad, (ii) re-exported after treatment or transformation, (iii) exported on a temporary basis, (iv) exported to regions or territories overseas under national sovereignty, (v) supplied to national or foreign troops stationed abroad (in so far as secrecy permits). Quantities passing through the national territory in transit or which serve to supply bunkers of sea-going ships are not included.

B. PETROLEUM PRODUCTS

The data are expressed in 1 000 metric tonnes (1 000t).

- Germany** - Imports of petroleum products include quantities intended for retreatment in refineries
- France** - Deliveries for military consumption are not included in the inland deliveries
- Net production** - This aggregate covers the refinery production of all petroleum products (including products for non-energy use), net of refinery own consumption and losses. The data is also net of recycled products within refineries and backflows from the petrochemical industry.
- Imports/Exports** - These are defined in the same way as for the imports and exports of "crude oil and feedstocks" mentioned above.
- Bunkers** - This represents the deliveries to bunkers of sea-going vessels of all flags, including those quantities deposited in uncleared bonded warehouses and in special warehouses. However, deliveries for the needs of international air traffic are excluded (these are included in inland deliveries).
- Inland deliveries** - These are the total quantities of petroleum products delivered in the national territory for both energy and non-energy use. Included, therefore, are deliveries of all products for transformation to other forms of energy (e.g. to electrical power stations) and for final consumption (deliveries to households, industry or for transport). The energy producer's own consumption is not included. Deliveries to the petrochemical industry are accounted for on a net basis (i.e. net of backflows from the petrochemical industry).

C. NATURAL GAS

The data are expressed in Terajoules (TJ) on a gross calorific value (GCV) basis.

- United Kingdom** - Monthly data refer to periods of 4 or 5 weeks (4 weeks for the first two months of each quarter, 5 for the last month).
- Production** - Covers only purified natural gas after removal of inert matter contained in the gas. The amounts indicated are those after deduction of quantities used for blow-offs, flaring, production tests and the amounts reinjected into the strata. The producer's own consumption is included. The production of substitute natural gas is not included.
- Imports/Exports** - Quantities passing through the national territory in transit are excluded (mainly through gas pipelines).
- Gross Inland consumption** - This series is calculated as follows: Production of natural gas + imports from the Netherlands + other imports from the European Union (not shown) + imports from third-party countries - exports to the European Union and exports to third-party countries (not shown) + stock change (not shown).

HYDROCARBURES / NOTES EXPLICATIVES

A. PÉTROLE BRUT ET FEEDSTOCKS

Les données sont exprimées en 1000 tonnes métriques (1000 t).

- Allemagne** - Les importations de produits pétroliers finis destinés à un retraitement en raffinerie ne sont pas comprises dans le pétrole brut.
- Production** - La production de pétrole brut comprend les condensats "associés" dans les gisements de pétrole brut, les essences naturelles et d'autres condensats obtenus lors de la production, de l'épuration et de la stabilisation du gaz naturel, seulement dans les cas où ces produits subissent une transformation dans les raffineries.
- Importations** - Comme pour tous les agrégats du commerce extérieur relatifs au bilan d'énergie, la définition des importations repose sur le concept de commerce général. Ainsi, les importations de pétrole brut et de feedstocks (produits pétroliers semi-raffinés destinés à un traitement ultérieur) englobent toutes les quantités importées dans le territoire national, y compris les quantités: a) destinées au traitement à façon pour compte étranger; b) importées à titre temporaire; c) importées et mises en entrepôts hors douane; d) importées et mises en entrepôts spéciaux pour compte étranger; e) importées en provenance de régions ou de territoires d'outre-mer sous la souveraineté nationale. Ne sont cependant pas comprises les quantités qui traversent le territoire national en transit, notamment par oléoducs. Les données sont, en général, fondées sur les déclarations des importateurs et peuvent, de ce fait, différer des données douanières publiées dans les statistiques du commerce extérieur. Les importations sont ventilées par pays d'origine.
- Entrée en raffineries** - Cet agrégat englobe toutes les quantités de pétrole brut, de feedstocks et de produits pétroliers traités ou retraités dans les raffineries (y compris les quantités destinés au traitement à façon pour compte étranger). Les restitutions de produits pétroliers en provenance de l'industrie pétrochimique ainsi que les produits pétroliers recyclés à l'intérieur des raffineries sont exclus.
- Exportations** - Les exportations de pétrole brut et de feedstocks suivent la définition du commerce général et couvrent donc toutes les quantités exportées à partir du territoire national. Elles comprennent entre autres les quantités: a) destinées à subir un traitement ou une transformation à l'étranger, b) réexportées après traitement ou transformation; c) exportées à titre temporaire; d) exportées à destination de régions ou de territoires d'outre-mer sous la souveraineté nationale; e) fournies aux troupes nationales ou étrangères stationnées à l'étranger (dans la mesure où des dispositions concernant le secret ne s'y opposent pas). Ne sont cependant pas comprises les quantités qui traversent le territoire national en transit ou qui sont destinées au soutage des navires de haute mer.

B. PRODUITS PÉTROLIERS

Les données sont exprimées en 1000 tonnes métriques (1000 t)

- Allemagne** - Les importations de produits pétroliers comprennent les quantités à retraiter en raffinerie.
- France** - Les livraisons pour consommation militaire ne sont pas incluses dans les livraisons intérieures.
- Production nette** - Cet agrégat représente la production en raffinerie de tous les produits pétroliers (y compris les produits à usage non énergétique), à l'exclusion de la consommation propre des raffineries et des pertes de raffinage. Les produits recyclés dans les raffineries ainsi que les restitutions de l'industrie pétrochimique sont exclus.
- Importations et Exportations** - Celles-ci sont définies par analogie aux importations/exportations de pétrole brut et de feedstocks ci-dessus.
- Soutes** - Les soutes représentent l'approvisionnement des navires de haute mer, quel que soit leur pavillon, y compris les quantités prélevées dans les entrepôts hors douane et dans les entrepôts spéciaux. Sont exclues les fournitures pour les besoins du trafic aérien international (celles-ci sont incluses dans les livraisons intérieures).
- Livraisons intérieures** Cet agrégat correspond au total des quantités livrées dans le pays pour l'ensemble des usages énergétiques et non énergétiques. Cette rubrique englobe les livraisons pour transformation (p.ex. aux centrales électriques) et pour consommation finale (livraisons aux ménages, aux industries ou pour le transport). La consommation propre des producteurs d'énergie n'est pas comprise. Les livraisons à l'industrie pétrochimique sont comptabilisées sur une base nette (c'est-à-dire à l'exclusion des produits restitués par l'industrie pétrochimique).

C. GAZ NATUREL

Les données sont exprimées en térajoules (TJ), sur la base du pouvoir calorifique supérieur (PCS).

- Royaume-Uni** - Les données mensuelles concernent des périodes de quatre ou cinq semaines (quatre semaines pour les deux premiers mois de chaque trimestre et cinq pour le dernier mois).
- Production** - Cet agrégat ne concerne que le gaz naturel épuré après élimination des matières inertes contenues dans le gaz. Les chiffres indiqués sont ceux relevés après déduction des quantités utilisées pour les lâchers, les torchages, les essais de production et des quantités réinjectées dans le gisement. La consommation propre des producteurs est incluse. La production de gaz naturel de substitution est exclue.
- Importations Exportations** - Les quantités qui traversent le territoire national en transit (par exemple, par gazoduc) sont exclues.
- Consommation intérieure brute** - Cet agrégat est calculé à partir de la formule suivante: production de gaz naturel + importations en provenance des Pays-Bas + autres importations en provenance de l'UE (non publié) + importations en provenance de pays tiers - exportations vers l'UE et exportations vers des pays tiers (non publié) + variations de stocks (non publié).

MINERALÖLERZEUGNISSE

PRODUITS PETROLIERS

PETROLEUM PRODUCTS

Aussergem. Einfuhren

Extra-Community Imports

Importations extracom.

Mio t

EU-15

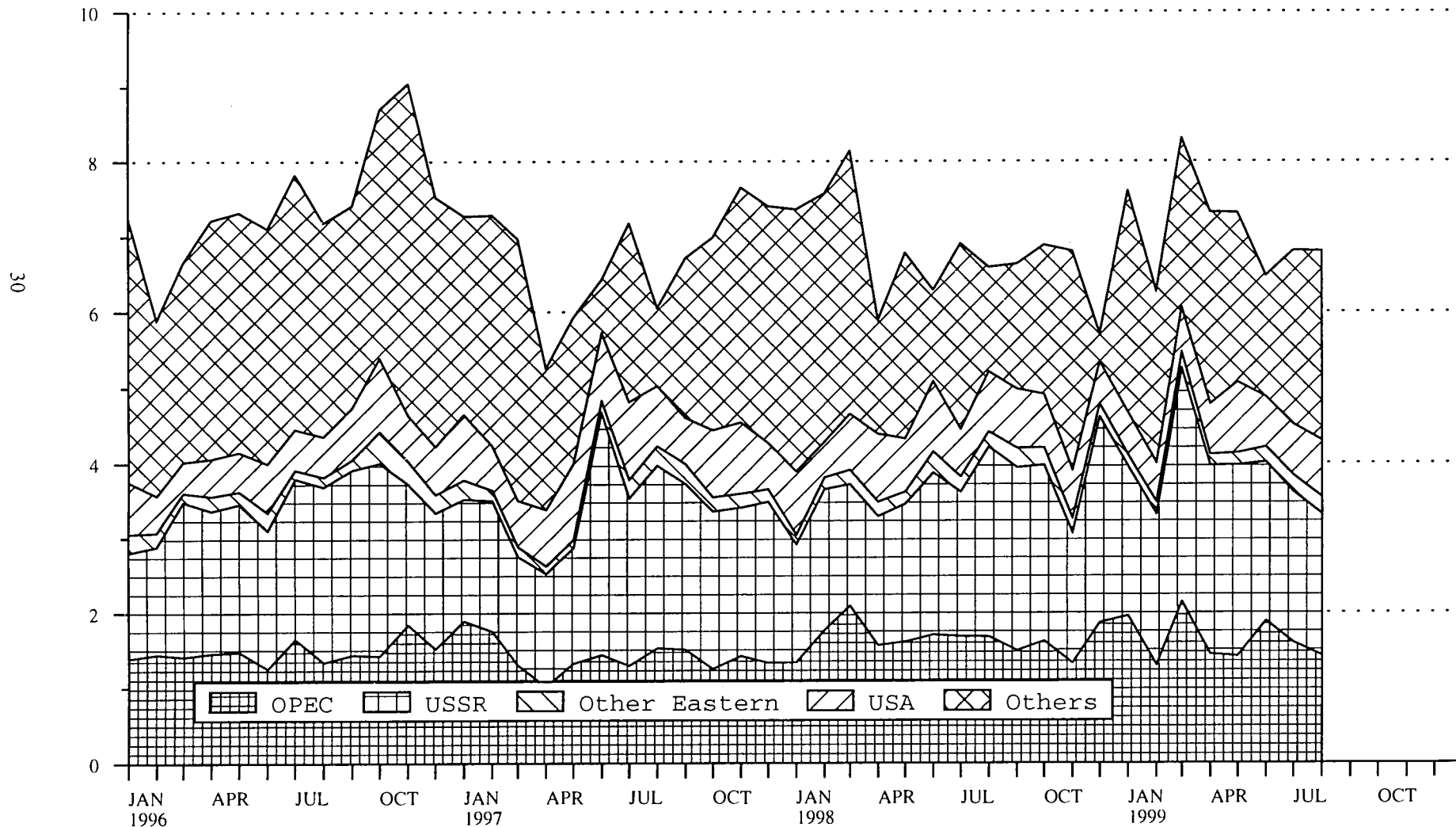

Source : EUROSTAT

CRUDE OIL AND PETROLEUM PRODUCTS

Stock levels
EU-15

31

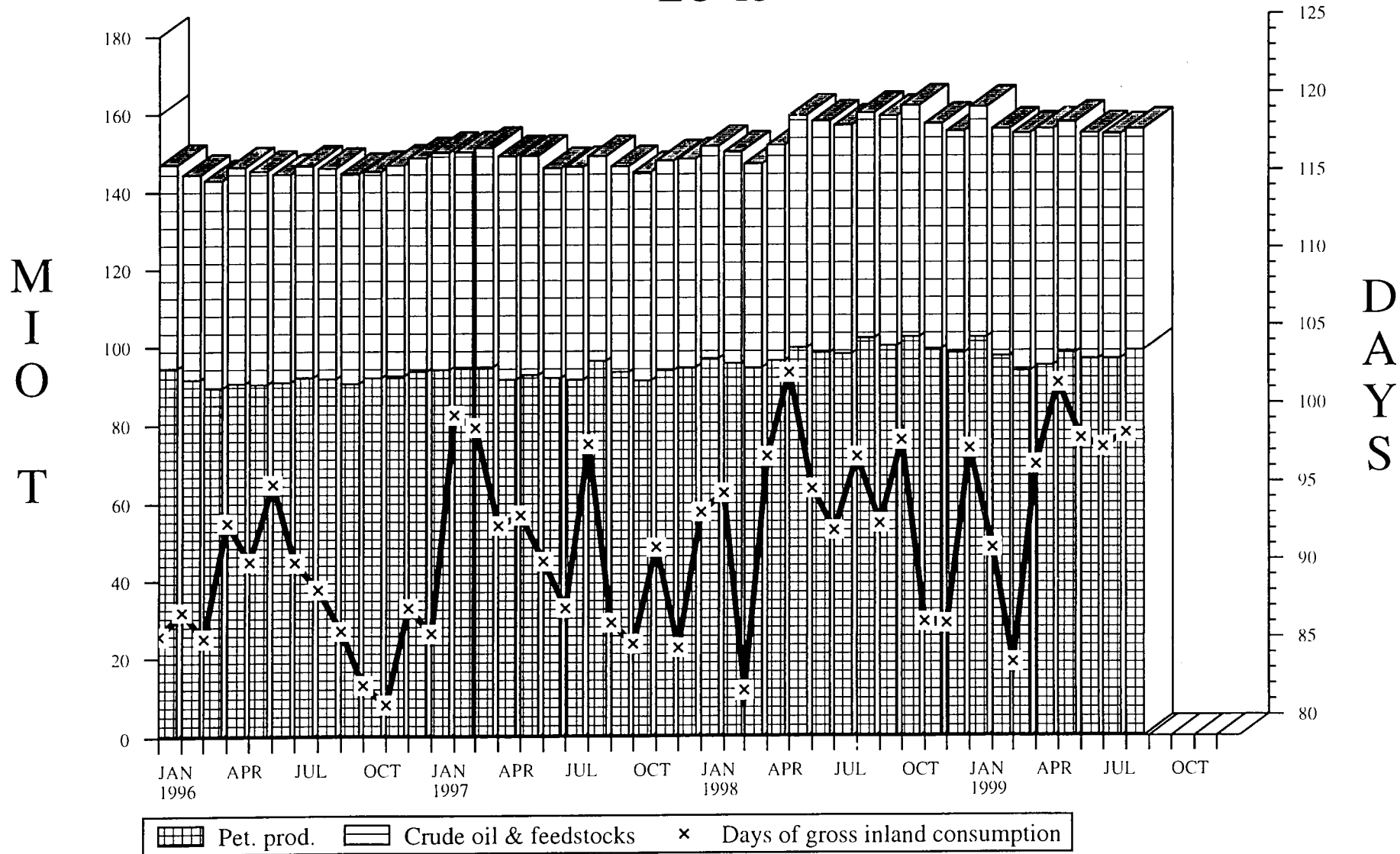

Source : EUROSTAT

	EU-15	EUR-11	B	DK	D	EL	E	F	IRL	
ROHOEL UND FEEDSTOCKS 1000 T			CRUDE OIL AND FEEDSTOCKS 1000 T				PETROLE BRUT ET SEMI RAFFINE 1000 T			
FOERDERUNG			PRODUCTION				PRODUCTION			
1997 01-12	154692	15152		11360	2732	460	368	1835		
1998 01-12	159023	14412		11676	2937	315	529	1568		
1998 09	13024	1092		943	239	25	42	139		
1998 10	13631	1164		1003	216	27	39	144		
1998 11	13521	1273		1032	242	26	35	143		
1998 12	14514	1159		1015	237	-	34	-		
1999 09	:	:		1293	220	-	22	270		
1999 10	:	:		1448	213	-	22	171		
1999 11	:	:		1423	223	-	22	:		
1999 12	:	:		1407	195	:	22	:		
1998 01 - 12	159023	14412		11676	2937	315	529	1568		
1999 01 - 12	:	:		14671	2747	:	301	:		
1999 / 1998 %	:	:		25.7	-6.5	:	-43.1	:		
GESAMTEINFUHREN			TOTAL IMPORTS				IMPORTATIONS TOTALES			
ROHOEL UND FEEDSTOCKS			CRUDE OIL AND FEEDSTOCKS				PETROLE BRUT ET SEMI RAFFINE			
1997 01-12	558328	463140	35914	5887	99507	18673	56613	88201	2909	
1998 01-12	582548	489516	37131	5846	109379	19242	60679	90164	3148	
1998 08	49083	42195	3200	405	8781	1756	5245	7637	254	
1998 09	47857	41031	2942	426	8892	1755	4920	7731	247	
1998 10	49363	41917	3169	304	9379	1639	4797	7402	168	
1998 11	47382	40128	3203	524	8631	1394	5125	6736	330	
1999 08	45434	38507	2986	425	8613	1716	5169	7389	245	
1999 09	:	:	3082	306	8601	1149	5207	6185	167	
1999 10	:	:	2897	305	9109	1661	5250	6766	240	
1999 11	:	:	:	408	8759	1250	4028	:	249	
1998 01 - 11	534025	448048	33938	5305	100462	17608	55047	82557	2897	
1999 01 - 11	:	:	:	4368	94549	15998	54169	:	2842	
1999 / 1998 %	:	:	:	-17.7	-5.9	-9.2	-1.6	:	-1.9	
ROHOEL			CRUDE OIL				PETROLE BRUT			
1997 01-12	533757	448042	32787	5827	99507	18069	55671	87522	2886	
1998 01-12	561525	477814	34661	5778	109379	18569	59745	89458	3129	
1998 08	47201	41119	3008	391	8781	1697	5166	7537	249	
1998 09	45558	39549	2652	406	8892	1735	4620	7612	247	
1998 10	47620	40785	2934	304	9379	1608	4776	7338	168	
1998 11	45786	39180	2964	524	8631	1370	5007	6714	330	
1999 08	43615	37438	2795	394	8613	1539	5063	7387	239	
1999 09	:	:	2641	285	8601	1021	5144	6183	162	
1999 10	:	:	2670	294	9109	1615	5076	6759	240	
1999 11	:	:	:	394	8759	1131	3959	:	249	
1998 01 - 11	514601	437217	31667	5243	100462	17025	54197	81869	2878	
1999 01 - 11	:	:	:	4136	94549	14755	53396	:	2820	
1999 / 1998 %	:	:	:	-21.1	-5.9	-13.3	-1.5	:	-2.0	
FEEDSTOCKS			FEEDSTOCKS				PETROLE SEMI RAFFINE			
1997 01-12	24571	15098	3127	60		604	942	679	23	
1998 01-12	21023	11702	2470	68		673	934	706	19	
1998 09	2299	1482	290	20		20	300	119	-	
1998 10	1743	1132	235	-		31	21	64	-	
1998 11	1596	948	239	-		24	118	22	-	
1998 12	1599	871	199	6		90	84	18	-	
1999 09	:	:	441	21		128	63	2	5	
1999 10	:	:	227	11		46	174	7	-	
1999 11	:	:	:	14		119	69	:	-	
1999 12	:	:	:	10		:	92	:	-	
1998 01 - 12	21023	11702	2470	68		673	934	706	19	
1999 01 - 12	:	:	:	242		:	865	:	22	
1999 / 1998 %	:	:	:	255.9		:	-7.4	:	15.8	
ROHOEL UND FEEDSTOCKS INNERGEMEINSCHAFTLICHE EINFUHREN (EU-15)			CRUDE OIL AND FEEDSTOCKS INTRA-COMMUNITY IMPORTS (EU-15)				PETROLE BRUT ET SEMI RAFFINE IMPORT. INTRA-COMMUNAUTAIRES (EU-15)			
1997 01-12	63411	53280	6542	6	16712	20	4224	13585	18	
1998 01-12	64751	57075	6328	9	19729	-	3744	11760	101	
1998 08	5225	4847	286	-	1699	-	342	930	5	
1998 09	6064	5517	403	-	1400	-	517	1278	-	
1998 10	5096	4562	463	-	1693	-	276	804	-	
1998 11	5370	4893	649	-	1677	-	233	990	82	
1999 08	5524	4764	756	-	1018	25	408	1301	6	
1999 09	:	:	1027	-	1368	-	456	887	5	
1999 10	:	:	950	-	1270	-	360	1083	-	
1999 11	:	:	:	3	1146	-	264	:	-	
1998 01 - 11	59299	52049	5725	9	18409	-	3504	10327	101	
1999 01 - 11	:	:	:	10	13134	28	3680	:	141	

I	L	NL	A	P	FIN	S	UK	NO	
ROHOEL UND FEEDSTOCKS 1000 T			CRUDE OIL AND FEEDSTOCKS 1000 T				PETROLE BRUT ET SEMI RAFFINE 1000 T		
FOERDERUNG			PRODUCTION				PRODUCTION		
6262		2955	1000			127720	155549	1997 01-12	
5723		2662	993			132620	148729	1998 01-12	
407		185	80			10964	11710	1998 09	
454		227	84			11437	12265	1998 10	
528		244	81			11190	12308	1998 11	
555		246	87			12340	12681	1998 12	
394		183	:			11091	11674	1999 09	
360		186	:			11982	12664	1999 10	
360		192	:			11876	13387	1999 11	
:		:	:			:	14274	1999 12	
5723		2662	993			132620	148729	1998 01 - 12	
:		:	:			:	148609	1999 01 - 12	
:		:	:			:	-0.1	1999 / 1998 %	
GESAMTEINFUHREN			TOTAL IMPORTS				IMPORTATIONS TOTALES		
ROHOEL UND FEEDSTOCKS			CRUDE OIL AND FEEDSTOCKS				PETROLE BRUT ET SEMI RAFFINE		
87483		60540	9134	13745	9094	20634	49994	1424	1997 01-12
92003		62374	9097	14200	11341	19985	47959	2053	1998 01-12
8278		5860	767	1270	903	1478	3249	160	1998 08
7458		5821	762	1222	1036	1207	3438	167	1998 09
8493		5360	729	1227	1193	1698	3805	111	1998 10
8370		4944	769	1274	746	1751	3585	175	1998 11
7523		4066	535	1246	735	1542	3244	149	1999 08
7263		4859	:	948	919	1859	2701	241	1999 09
7672		4595	:	1123	880	1587	3158	220	1999 10
7672		5066	:	1336	849	1504	3685	138	1999 11
84036		57035	8320	13414	10342	18481	44583	1941	1998 01 - 11
80997		54286	:	13284	10060	17705	37850	1984	1999 01 - 11
-3.6		-4.8	:	-1.0	-2.7	-4.2	-15.1	2.2	1999 / 1998 %
ROHOEL			CRUDE OIL				PETROLE BRUT		
78873		60540	8451	12711	9094	20486	41333	1424	1997 01-12
86050		62374	8405	13272	11341	19915	39449	2053	1998 01-12
7709		5860	713	1193	903	1473	2521	160	1998 08
6824		5821	701	1144	1036	1199	2669	167	1998 09
7821		5360	667	1149	1193	1687	3236	111	1998 10
7892		4944	725	1227	746	1736	2976	175	1998 11
6877		4066	479	1184	735	1520	2724	149	1999 08
6652		4859	:	842	919	1853	2311	241	1999 09
7163		4595	:	1036	880	1579	2712	220	1999 10
7163		5066	:	1265	849	1489	3235	138	1999 11
78535		57035	7668	12564	10342	18418	36698	1941	1998 01 - 11
74450		54286	:	12510	10060	17567	32718	1984	1999 01 - 11
-5.2		-4.8	:	-0.4	-2.7	-4.6	-10.9	2.2	1999 / 1998 %
FEEDSTOCKS			FEEDSTOCKS				PETROLE SEMI RAFFINE		
8610			683	1034		148	8661		1997 01-12
5953			692	928		70	8510		1998 01-12
634			61	78		8	769		1998 09
672			62	78		11	569		1998 10
478			44	47		15	609		1998 11
452			40	78		7	625		1998 12
611			:	106		6	390		1999 09
509			:	87		8	446		1999 10
509			:	71		15	450		1999 11
:			:	56		:	:		1999 12
5953			692	928		70	8510		1998 01 - 12
:			:	830		:	:		1999 01 - 12
:			:	-10.6		:	:		1999 / 1998 %
ROHOEL UND FEEDSTOCKS INNERGEMEINSCHAFTLICHE EINFUHREN (EU-15)			CRUDE OIL AND FEEDSTOCKS INTRA-COMMUNITY IMPORTS (EU-15)				PETROLE BRUT ET SEMI RAFFINE IMPORT. INTRA-COMMUNAUTAIRES (EU-15)		
1152		7868	111	863	2205	4965	5140	1306	1997 01-12
1210		9537	179	1369	3118	2957	4710	1817	1998 01-12
321		881	15	158	210	105	273	116	1998 08
147		1194	18	161	399	252	295	143	1998 09
65		1034	15	82	130	266	268	87	1998 10
9		821	8	132	292	245	232	154	1998 11
14		772	18	170	301	381	354	-	1999 08
55		1006	:	85	348	437	328	241	1999 09
67		816	:	79	172	475	259	220	1999 10
67		812	:	243	213	372	385	114	1999 11
1021		8767	167	1291	2737	2833	4408	1730	1998 01 - 11
1084		9479	:	1642	2806	2517	3654	1670	1999 01 - 11

	EU-15	EUR-11	B	DK	D	EL	E	F	IRL	
ROHOEL UND FEEDSTOCKS 1000 T			CRUDE OIL AND FEEDSTOCKS 1000 T				PETROLE BRUT ET SEMI RAFFINE 1000 T			
EINFUHREN AUS VEREINIGTEM KOENIGREICH			IMPORTS FROM THE UNITED KINGDOM				IMPORT. EN PROVENANCE DU ROYAUME-UNI			
1997 01-12	49850	48569	5503	3	16663	-	3943	12842	17	
1998 01-12	50998	49465	4470	-	19616	-	3384	11273	100	
1998 09	5189	5104	278	-	1396	-	468	1248	-	
1998 10	4124	3960	353	-	1688	-	240	802	-	
1998 11	4302	4167	477	-	1648	-	182	988	82	
1998 12	4327	4255	514	-	1316	-	240	1433	-	
1999 09	4614	4469	808	-	1291	-	431	885	-	
1999 10	4389	4303	857	-	1175	-	360	1076	-	
1999 11	:	:	:	-	1073	-	264	:	-	
1999 12	:	:	:	56	1154	:	496	:	-	
1998 01 - 12	50998	49465	4470	-	19616	-	3384	11273	100	
1999 01 - 12	:	:	:	56	13780	:	3965	:	89	
AUSSERGEMEINSCHAFTLICHE EINFUHREN (EU-15)			EXTRA-COMMUNITY IMPORTS (EU-15)				IMPORT. EXTRA-COMMUNAUTAIRES (EU-15)			
1997 01-12	496002	410794	29370	5881	83793	18675	52389	74620	2891	
1998 01-12	517797	432479	30803	5837	89648	19196	56935	78404	3047	
1998 08	43863	37352	2914	405	7082	1756	4903	6707	249	
1998 09	41796	35518	2539	426	7492	1755	4403	6453	247	
1998 10	44271	37358	2706	304	7685	1639	4521	6598	168	
1998 11	42015	35238	2554	524	6953	1394	4892	5746	248	
1999 08	39860	33736	2230	425	7595	1691	4761	6088	239	
1999 09	:	:	2055	511	7234	1149	4751	5298	162	
1999 10	:	:	1947	493	7839	1661	4890	5683	240	
1999 11	:	:	:	507	7612	1250	3764	:	249	
1998 01 - 11	474723	396035	28213	5296	82051	17562	51543	72230	2796	
1999 01 - 11	:	:	:	5455	81415	15926	50489	:	2701	
EINFUHREN AUS WESTLICHER HEMISPHERE			IMPORTS FROM THE WESTERN HEMISPHERE				IMPORT. EN PROV. HEMISPHERE OCCIDENTAL			
1997 01-12	18590	14055	1836	1399	2443		7375	7		
1998 01-12	20907	16074	1661	1199	2463		8557	24		
1998 08	1343	831	134	103	237		411	2		
1998 09	1780	1440	107	80	164		804	4		
1998 10	2089	1618	282	101	416		491	1		
1998 11	2127	1602	196	103	35		1152	1		
1999 08	1496	1127	175	-	181		720	-		
1999 09	:	:	116	205	185		453	-		
1999 10	:	:	97	188	214		573	-		
1999 11	:	:	:	102	136		526	:		
1998 01 - 11	19290	14693	1544	1096	2327		7613	24		
1999 01 - 11	:	:	:	1097	2078		7220	:		
EINFUHREN AUS AFRIKA			IMPORTS FROM AFRICA				IMPORTATIONS EN PROVENANCE D'AFRIQUE			
1997 01-12	113492	108548	307	-	22115	1839	19441	13990	-	
1998 01-12	113737	108944	656	-	23084	1620	20541	15775	-	
1998 08	10434	10020	83	-	1888	216	2096	1633	-	
1998 09	8961	8620	124	-	1734	131	1821	1293	-	
1998 10	10055	9787	10	-	1814	82	2040	1366	-	
1998 11	8318	8024	34	-	2070	72	1449	910	-	
1999 08	9325	8539	93	-	1801	136	2002	1386	-	
1999 09	:	:	6	-	1580	124	2291	1041	-	
1999 10	:	:	4	-	1838	51	2427	869	-	
1999 11	:	:	:	-	2046	203	1327	:	-	
1998 01 - 11	103622	99287	544	-	20660	1433	18570	13903	-	
1999 01 - 11	:	:	:	-	19647	1439	19595	:	-	
EINFUHREN AUS DEM NAHEN U. MITTL. OSTEN			IMPORTS FROM THE NEAR AND MIDDLE EAST				IMPORT. EN PROV. PROCHE ET MOYEN ORIENT			
1997 01-12	169275	146610	12976	-	11847	14025	19834	33902		
1998 01-12	189762	165141	15484	-	13519	16257	21947	39194		
1998 08	16244	14434	1641	-	1246	1353	1900	3261		
1998 09	15952	14067	1321	-	1285	1624	1404	3578		
1998 10	15515	13933	1245	-	1366	1177	1789	2663		
1998 11	16625	14509	1098	-	1016	1322	1955	3343		
1999 08	13429	11702	812	-	998	1370	1651	2795		
1999 09	:	:	745	-	1096	912	1653	2637		
1999 10	:	:	821	-	1130	1476	1533	2642		
1999 11	:	:	:	-	1073	1005	1342	:		
1998 01 - 11	173313	150568	14180	-	12367	14924	19921	36021		
1999 01 - 11	:	:	:	-	12059	12752	17555	:		

I	L	NL	A	P	FIN	S	UK	NO	
ROHOEL UND FEEDSTOCKS 1000 T			CRUDE OIL AND FEEDSTOCKS 1000 T				PETROLE BRUT ET SEMI RAFFINE 1000 T		
EINFUHREN AUS VEREINIGTEM KOENIGREICH			IMPORTS FROM THE UNITED KINGDOM				IMPORT. EN PROVENANCE DU ROYAUME-UNI		
336	7205		863	1197	1278		694	! 1997 01-12	
519	7980		1236	887	1533		1124	! 1998 01-12	
86	1194		161	273	85		100	! 1998 09	
-	795		82	-	164		-	! 1998 10	
-	658		132	-	135		67	! 1998 11	
148	526		78	-	72		-	! 1998 12	
-	919		-	135	145		197	! 1999 09	
25	731		79	-	86		176	! 1999 10	
25	643		243	-	78		70	! 1999 11	
:	:		-	:	:		33	! 1999 12	
519	7980		1236	887	1533		1124	! 1998 01 - 12	
:	:		1474	:	:		1184	! 1999 01 - 12	
AUSSERGEMEINSCHAFTLICHE EINFUHREN (EU-15)			EXTRA-COMMUNITY IMPORTS (EU-15)				IMPORT. EXTRA-COMMUNAUTAIRES (EU-15)		
86428	52563	9021	12875	6844	15669	44983	199	! 1997 01-12	
90793	52835	8912	12831	8271	17028	43257	236	! 1998 01-12	
7957	4979	752	1112	697	1373	2977	44	! 1998 08	
7311	4627	744	1061	641	955	3142	24	! 1998 09	
8428	4326	714	1145	1067	1432	3538	24	! 1998 10	
8361	4123	761	1142	458	1506	3353	21	! 1998 11	
7509	3294	510	1076	434	1161	2847	-	! 1999 08	
7208	3853	:	863	571	1422	2370	-	! 1999 09	
7605	3779	:	1044	708	1112	2887	-	! 1999 10	
7605	4254	:	1093	636	1132	3294	24	! 1999 11	
83015	48268	8147	12123	7649	15648	40182	211	! 1998 01 - 11	
79928	44807	:	11506	7258	15188	34125	165	! 1999 01 - 11	
EINFUHREN AUS WESTLICHER HEMISPHAERE			IMPORTS FROM THE WESTERN HEMISPHERE				IMPORT. EN PROV. HEMISPHERE OCCIDENTAL		
575	752	-	1067	-	950	2186	-	! 1997 01-12	
710	1399	9	1094	157	1230	2404	-	! 1998 01-12	
-	47	-	-	-	185	224	-	! 1998 08	
40	59	-	262	-	104	156	-	! 1998 09	
-	183	-	134	111	129	241	-	! 1998 10	
104	114	-	-	-	267	155	-	! 1998 11	
-	51	-	-	-	77	292	-	! 1999 08	
-	51	:	-	-	122	154	-	! 1999 09	
53	47	:	129	-	79	140	-	! 1999 10	
53	-	:	126	-	16	189	-	! 1999 11	
710	1346	9	963	157	1230	2271	-	! 1998 01 - 11	
139	765	:	1182	-	883	2041	-	! 1999 01 - 11	
EINFUHREN AUS AFRIKA			IMPORTS FROM AFRICA				IMPORTATIONS EN PROVENANCE D'AFRIQUE		
37302	6495	4670	4228	-	360	2745	-	! 1997 01-12	
37746	4832	3713	2597	-	459	2714	-	! 1998 01-12	
3057	632	424	207	-	-	198	-	! 1998 08	
2729	300	369	250	-	-	210	-	! 1998 09	
3517	470	314	256	-	-	186	-	! 1998 10	
2873	278	284	126	-	-	222	-	! 1998 11	
2628	250	168	211	-	-	650	-	! 1999 08	
2468	277	:	463	-	35	89	-	! 1999 09	
2487	399	:	81	-	-	457	-	! 1999 10	
2487	361	:	209	-	-	347	-	! 1999 11	
34979	4483	3551	2597	-	459	2443	-	! 1998 01 - 11	
29097	3847	:	2442	-	35	3324	-	! 1999 01 - 11	
EINFUHREN AUS DEM NAHEN U. MITTL. OSTEN			IMPORTS FROM THE NEAR AND MIDDLE EAST				IMPORT. EN PROV. PROCHE ET MOYEN ORIENT		
32742	27470	2373	5466	-	4012	4628	-	! 1997 01-12	
35111	30433	2424	7029	-	3477	4887	-	! 1998 01-12	
3172	2550	-	664	-	264	193	-	! 1998 08	
2736	3054	218	471	-	-	261	-	! 1998 09	
3411	2816	233	410	-	267	138	-	! 1998 10	
3284	2746	269	798	-	286	508	-	! 1998 11	
2734	2125	148	439	-	273	84	-	! 1999 08	
2286	2519	:	294	-	255	81	-	! 1999 09	
2749	2248	:	747	-	273	163	-	! 1999 10	
2749	2630	:	477	-	-	151	-	! 1999 11	
32012	27381	2156	6530	-	3228	4593	-	! 1998 01 - 11	
29602	27752	:	5283	-	2734	1587	-	! 1999 01 - 11	

	EU-15	EUR-11	B	DK	D	EL	E	F	IRL	
ROHOEL UND FEEDSTOCKS			CRUDE OIL AND FEEDSTOCKS				PETROLE BRUT ET SEMI RAFFINE			
1000 T			1000 T				1000 T			
EINFUHREN AUS OSTEUROPA			IMPORTS FROM EASTERN EUROPE				IMPORT. EN PROVENANCE D'EUROPE ORIENTALE			
1997 01-12	75113	65495	4261	163	25370	2220	4801	8580	-	
1998 01-12	75721	67366	4219	6	28360	1260	5414	5831	-	
1998 08	7188	6404	421	-	2235	159	493	574	-	
1998 09	6317	6013	340	-	2439	-	344	466	-	
1998 10	7443	6274	624	-	2372	380	201	803	-	
1998 11	6272	5533	353	-	2507	-	333	157	-	
1999 08	7278	6746	341	19	2675	185	388	852	-	
1999 09	:	:	490	35	2660	113	267	454	-	
1999 10	:	:	404	11	2784	134	357	608	-	
1999 11	:	:	:	-	2820	42	484	:	-	
1998 01 - 11	69659	62070	3706	-	26335	1146	5012	5719	-	
1999 01 - 11	:	:	:	146	29041	1627	5838	:	-	
EINFUHREN AUS ANDEREN DRITTEN LAENDERN			IMPORTS FROM OTHER THIRD-PARTY COUNTRIES				IMPORT. EN PROV. D'AUTRES PAYS TIERS			
1997 01-12	119532	76086	9990	4319	22018	591	938	18141	2891	
1998 01-12	117670	74954	8783	4632	22222	59	476	17580	3047	
1998 08	8654	5663	635	302	1476	28	3	1237	249	
1998 09	8786	5378	647	346	1870	-	30	1112	247	
1998 10	9169	5746	545	203	1717	-	-	1765	168	
1998 11	8673	5570	873	421	1325	-	3	1335	248	
1999 08	8332	5622	809	406	1940	-	-	1055	239	
1999 09	:	:	698	271	1713	-	87	1166	162	
1999 10	:	:	621	294	1873	-	-	1564	240	
1999 11	:	:	:	405	1536	-	85	:	249	
1998 01 - 11	108839	69417	8239	4200	20362	59	427	16563	2796	
1999 01 - 11	:	:	:	4212	18589	108	281	:	2701	
EINFUHREN AUS MEXIKO			IMPORTS FROM MEXICO				IMPORT. EN PROVENANCE DU MEXIQUE			
1997 01-12	8337	7620	378	-	-	-	6416	-	-	
1998 01-12	9980	9088	433	-	-	-	7001	-	-	
1998 09	966	886	17	-	-	-	607	-	-	
1998 10	598	508	22	-	-	-	352	-	-	
1998 11	1004	923	54	-	-	-	800	-	-	
1998 12	1052	1052	117	-	-	-	751	-	-	
1999 09	:	:	26	-	-	-	453	-	-	
1999 10	:	:	26	-	-	-	508	-	-	
1999 11	:	:	:	-	-	-	460	:	-	
1999 12	:	:	:	-	-	-	374	:	-	
1998 01 - 12	9980	9088	433	-	-	-	7001	-	-	
1999 01 - 12	:	:	:	-	-	-	6685	:	-	
EINFUHREN AUS VENEZUELA			IMPORTS FROM VENEZUELA				IMPORTATIONS EN PROVENANCE DU VENEZUELA			
1997 01-12	9905	6110	1446	1399	2443	-	937	-	-	
1998 01-12	10155	6494	1228	1199	2463	-	1552	-	-	
1998 09	742	487	90	80	164	-	193	-	-	
1998 10	1317	938	260	101	416	-	139	-	-	
1998 11	928	678	142	103	35	-	352	-	-	
1998 12	560	329	-	103	136	-	193	-	-	
1999 09	710	311	90	205	170	-	-	-	-	
1999 10	779	426	71	188	214	-	65	-	-	
1999 11	:	:	:	102	136	-	66	:	-	
1999 12	:	:	:	102	66	-	292	:	-	
1998 01 - 12	10155	6494	1228	1199	2463	-	1552	-	-	
1999 01 - 12	:	:	:	1199	2129	-	1198	:	-	
EINFUHREN AUS ALGERIEN			IMPORTS FROM ALGERIA				IMPORTATIONS EN PROVENANCE D'ALGERIE			
1997 01-12	16882	16336	76	-	3786	-	1188	3962	-	
1998 01-12	17618	16975	146	-	5520	-	1039	3530	-	
1998 08	1487	1445	-	-	532	-	31	289	-	
1998 09	1508	1508	-	-	272	-	265	319	-	
1998 10	1442	1256	-	-	367	-	191	239	-	
1998 11	1776	1698	34	-	790	-	-	462	-	
1999 08	1522	1234	79	-	181	1	196	248	-	
1999 09	:	:	6	-	199	-	-	157	-	
1999 10	:	:	4	-	328	-	133	322	-	
1999 11	:	:	:	-	546	-	80	:	-	
1998 01 - 11	15708	15144	34	-	4876	-	1002	3053	-	
1999 01 - 11	:	:	:	-	3710	1	1330	:	-	

I	L	NL	A	P	FIN	S	UK	NO	
ROHOEL UND FEEDSTOCKS 1000 T		CRUDE OIL AND FEEDSTOCKS 1000 T				PETROLE BRUT ET SEMI RAFFINE 1000 T			
EINFUHREN AUS OSTEUROPA		IMPORTS FROM EASTERN EUROPE				IMPORT. EN PROVENANCE D'EUROPE ORIENTALE			
12547	2788	1920	836	4392	1977	5258	199	1997 01-12	
13304	1916	2631	675	5016	2206	4883	236	1998 01-12	
1508	495	229	-	449	79	546	44	1998 08	
1494	274	152	-	504	113	191	24	1998 09	
1168	61	161	267	617	230	559	24	1998 10	
1613	11	204	-	355	288	451	21	1998 11	
1763	96	190	140	301	84	244	-	1999 08	
1892	132	:	-	326	15	192	-	1999 09	
2016	262	:	-	341	11	187	-	1999 10	
2016	143	:	-	547	221	225	24	1999 11	
11865	1861	2301	675	4596	1976	4467	211	1998 01 - 11	
17110	2894	:	550	4960	2328	2531	165	1999 01 - 11	
EINFUHREN AUS ANDEREN DRITTEN LAENDERN		IMPORTS FROM OTHER THIRD-PARTY COUNTRIES				IMPORT. EN PROV. D'AUTRES PAYS TIERS			
3262	15058	58	1278	2452	8370	30166		1997 01-12	
3922	14255	135	1436	3098	9656	28369		1998 01-12	
220	1255	99	241	248	845	1816		1998 08	
312	940	5	78	137	738	2324		1998 09	
332	796	6	78	339	806	2414		1998 10	
487	974	4	218	103	665	2017		1998 11	
384	772	4	286	133	727	1577		1999 08	
562	874	:	106	245	995	1854		1999 09	
300	823	:	87	367	749	1940		1999 10	
300	1120	:	281	89	895	2382		1999 11	
3449	13197	130	1358	2896	8755	26408		1998 01 - 11	
3980	9549	:	2049	2298	9208	24642		1999 01 - 11	
EINFUHREN AUS MEXIKO		IMPORTS FROM MEXICO				IMPORT. EN PROVENANCE DU MEXIQUE			
80	69	-	677			717		1997 01-12	
80	480	-	1094			892		1998 01-12	
-	-	-	262			80		1998 09	
-	-	-	134			90		1998 10	
-	69	-	-			81		1998 11	
-	53	-	131			-		1998 12	
-	-	:	-			82		1999 09	
-	-	:	129			54		1999 10	
-	-	:	126			80		1999 11	
:	:	:	137			:		1999 12	
80	480	-	1094			892		1998 01 - 12	
:	:	:	1056			:		1999 01 - 12	
EINFUHREN AUS VENEZUELA		IMPORTS FROM VENEZUELA				IMPORTATIONS EN PROVENANCE DU VENEZUELA			
476	418		390		950	1446	-	1997 01-12	
630	621		-		1022	1440	-	1998 01-12	
40	-		-		104	71	-	1998 09	
-	123		-		129	149	-	1998 10	
104	45		-		95	52	-	1998 11	
-	-		-		-	128	-	1998 12	
-	51		-		122	72	-	1999 09	
29	47		-		79	86	-	1999 10	
29	-		-		16	109	-	1999 11	
:	:		-		:	:	-	1999 12	
630	621		-		1022	1440	-	1998 01 - 12	
:	:		263		:	:	-	1999 01 - 12	
EINFUHREN AUS ALGERIEN		IMPORTS FROM ALGERIA				IMPORTATIONS EN PROVENANCE D'ALGERIE			
2041	3814	1469	-	-	-	546	-	1997 01-12	
2131	3720	889	-	-	90	553	-	1998 01-12	
258	259	76	-	-	-	42	-	1998 08	
187	271	194	-	-	-	-	-	1998 09	
63	386	10	-	-	-	186	-	1998 10	
134	278	-	-	-	-	78	-	1998 11	
204	250	76	-	-	-	287	-	1999 08	
231	277	:	-	-	35	-	-	1999 09	
64	372	:	-	-	-	160	-	1999 10	
64	361	:	-	-	-	102	-	1999 11	
2010	3371	798	-	-	90	474	-	1998 01 - 11	
2131	3581	:	-	-	35	898	-	1999 01 - 11	

	EU-15	EUR-11	B	DK	D	EL	E	F	IRL	
ROHOEL UND FEEDSTOCKS 1000 T			CRUDE OIL AND FEEDSTOCKS 1000 T				PETROLE BRUT ET SEMI RAFFINE 1000 T			
EINFUHREN AUS LIBYEN			IMPORTS FROM LIBYA				IMPORTATIONS EN PROVENANCE DE LIBYE			
1997 01-12	51450	47871	3	-	11893	1674	5010	2484	-	
1998 01-12	53108	50198	79	-	13394	1403	6435	2467	-	
1998 09	4164	3868	13	-	1164	131	453	160	-	
1998 10	4596	4541	2	-	1185	55	580	33	-	
1998 11	4112	3917	-	-	937	51	615	196	-	
1998 12	4566	4187	-	-	1248	187	540	489	-	
1999 09	:	:	-	-	1208	51	486	272	-	
1999 10	:	:	-	-	1344	51	558	79	-	
1999 11	:	:	-	-	1202	129	468	:	-	
1999 12	:	:	-	-	1215	:	634	:	-	
1998 01 - 12	53108	50198	79	-	13394	1403	6435	2467	-	
1999 01 - 12	:	:	:	-	14271	:	6380	:	-	
EINFUHREN AUS AEGYPTEN			IMPORTS FROM EGYPT				IMPORTATIONS EN PROVENANCE D'EGYPTE			
1997 01-12	3945	3686	17	-	-	179	-	53	-	
1998 01-12	4416	4199	27	-	-	217	339	53	-	
1998 09	400	400	-	-	-	-	109	-	-	
1998 10	451	424	-	-	-	27	121	-	-	
1998 11	305	285	-	-	-	21	-	-	-	
1998 12	332	332	-	-	-	-	-	-	-	
1999 09	:	:	-	-	-	-	-	-	-	
1999 10	:	:	-	-	-	-	-	-	-	
1999 11	:	:	-	-	-	-	-	-	-	
1999 12	:	:	-	-	-	:	-	:	-	
1998 01 - 12	4416	4199	27	-	-	217	339	53	-	
1999 01 - 12	:	:	:	-	-	:	301	:	-	
EINFUHREN AUS NIGERIA			IMPORTS FROM NIGERIA				IMPORTATIONS EN PROVENANCE DU NIGERIA			
1997 01-12	28671	28005	81	-	4981	-	9723	4018	-	
1998 01-12	23030	22123	-	-	2125	-	7865	6267	-	
1998 08	3017	3017	-	-	149	-	907	1040	-	
1998 09	1443	1443	-	-	151	-	610	558	-	
1998 10	2073	2073	-	-	80	-	1011	512	-	
1998 11	1134	1134	-	-	266	-	376	124	-	
1999 08	1538	1538	14	-	-	-	729	630	-	
1999 09	:	:	-	-	-	-	1089	461	-	
1999 10	:	:	-	-	159	-	1173	250	-	
1999 11	:	:	-	-	86	-	659	:	-	
1998 01 - 11	21275	20368	-	-	1911	-	7104	5619	-	
1999 01 - 11	:	:	:	-	944	-	7788	:	-	
EINFUHREN AUS GABUN			IMPORTS FROM GABON				IMPORTATIONS EN PROVENANCE DU GABON			
1997 01-12	812	812	-	-	-	-	-	787	-	
1998 01-12	1802	1802	37	-	214	-	264	1287	-	
1998 09	129	129	-	-	-	-	-	129	-	
1998 10	128	128	-	-	-	-	-	128	-	
1998 11	-	-	-	-	-	-	-	-	-	
1998 12	120	120	-	-	-	-	-	120	-	
1999 09	-	-	-	-	-	-	-	-	-	
1999 10	135	135	-	-	-	-	-	135	-	
1999 11	:	:	-	-	-	-	-	:	-	
1999 12	:	:	-	-	-	:	-	:	-	
1998 01 - 12	1802	1802	37	-	214	-	264	1287	-	
1999 01 - 12	:	:	:	-	135	:	136	:	-	
EINFUHREN AUS DEM IRAK			IMPORTS FROM IRAQ				IMPORTATIONS EN PROVENANCE D'IRAK			
1997 01-12	11711	11299	512	-	37	412	3624	3846	-	
1998 01-12	30663	30021	2287	-	976	642	6398	8388	-	
1998 09	3398	3355	337	-	58	43	391	1027	-	
1998 10	2607	2607	173	-	95	-	523	523	-	
1998 11	2562	2562	221	-	72	-	668	422	-	
1998 12	3812	3671	228	-	326	141	559	790	-	
1999 09	:	:	49	-	93	125	519	782	-	
1999 10	:	:	122	-	29	130	547	224	-	
1999 11	:	:	:	-	38	260	549	:	-	
1999 12	:	:	:	-	:	:	129	:	-	
1998 01 - 12	30663	30021	2287	-	976	642	6398	8388	-	
1999 01 - 12	:	:	:	-	846	:	6061	:	-	

I	L	NL	A	P	FIN	S	UK	NO	
ROHOEL UND FEEDSTOCKS 1000 T			CRUDE OIL AND FEEDSTOCKS 1000 T			PETROLE BRUT ET SEMI RAFFINE 1000 T			
EINFUHREN AUS LIBYEN			IMPORTS FROM LIBYA			IMPORTATIONS EN PROVENANCE DE LIBYE			
26765	-		1241	475		1905		! 1997 01-12	
26157	-		1584	82		1507		! 1998 01-12	
1935	-		143	-		165		! 1998 09	
2437	-		304	-		-		! 1998 10	
1998	-		171	-		144		! 1998 11	
1848	-		62	-		192		! 1998 12	
1581	-		:	-		89		! 1999 09	
2028	27		:	-		297		! 1999 10	
2028	-		:	-		245		! 1999 11	
:	:		:	-		:		! 1999 12	
26157	-		1584	82		1507		! 1998 01 - 12	
:	:		:	-		:		! 1999 01 - 12	
EINFUHREN AUS AEGYPTEN			IMPORTS FROM EGYPT			IMPORTATIONS EN PROVENANCE D'EGYPTE			
2675	279	-		662		80		! 1997 01-12	
3480	47	-		253		-		! 1998 01-12	
291	-	-		-		-		! 1998 09	
303	-	-		-		-		! 1998 10	
285	-	-		-		-		! 1998 11	
332	-	-		-		-		! 1998 12	
543	-	:		135		-		! 1999 09	
228	-	:		-		-		! 1999 10	
228	-	:		-		-		! 1999 11	
:	:	:		-		:		! 1999 12	
3480	47	-		253		-		! 1998 01 - 12	
:	:	:		408		:		! 1999 01 - 12	
EINFUHREN AUS NIGERIA			IMPORTS FROM NIGERIA			IMPORTATIONS EN PROVENANCE DU NIGERIA			
2410	2317	1384		3091	-	360	306	-	! 1997 01-12
1769	967	994		2136	-	369	538	-	! 1998 01-12
130	373	211		207	-	-	-	-	! 1998 08
-	-	-		124	-	-	-	-	! 1998 09
199	15	-		256	-	-	-	-	! 1998 10
155	-	87		126	-	-	-	-	! 1998 11
85	-	-		80	-	-	-	-	! 1999 08
-	-	:		253	-	-	-	-	! 1999 09
-	-	:		81	-	-	-	-	! 1999 10
-	-	:		209	-	-	-	-	! 1999 11
1637	967	994		2136	-	369	538	-	! 1998 01 - 11
1141	193	:		2290	-	-	519	-	! 1999 01 - 11
EINFUHREN AUS GABUN			IMPORTS FROM GABON			IMPORTATIONS EN PROVENANCE DU GABON			
25	-								! 1997 01-12
-	-								! 1998 01-12
-	-								! 1998 09
-	-								! 1998 10
-	-								! 1998 11
-	-								! 1998 12
-	-								! 1999 09
-	-								! 1999 10
-	-								! 1999 11
:	:					:			! 1999 12
-	-								! 1998 01 - 12
:	:					:			! 1999 01 - 12
EINFUHREN AUS DEM IRAQ			IMPORTS FROM IRAQ			IMPORTATIONS EN PROVENANCE D'IRAQ			
1628	292	832		528		-			! 1997 01-12
5296	3735	1532		1409		-			! 1998 01-12
756	599	187		-		-			! 1998 09
542	677	74		-		-			! 1998 10
498	292	268		121		-			! 1998 11
412	821	268		267		-			! 1998 12
596	671	:		135		-			! 1999 09
726	743	:		274		-			! 1999 10
726	1002	:		274		-			! 1999 11
:	:	:		-		:			! 1999 12
5296	3735	1532		1409		-			! 1998 01 - 12
:	:	:		1508		:			! 1999 01 - 12

	EU-15	EUR-11	B	DK	D	EL	E	F	IRL	
ROHOEL UND FEEDSTOCKS 1000 T			CRUDE OIL AND FEEDSTOCKS 1000 T				PETROLE BRUT ET SEMI RAFFINE 1000 T			
EINFUHREN AUS IRAN			IMPORTS FROM IRAN				IMPORTATIONS EN PROVENANCE D'IRAN			
1997 01-12	44589	35286	2771		1162	7897	5165	6370		
1998 01-12	46276	35613	2070		1011	8373	4744	7790		
1998 08	4208	3365	279		88	579	416	626		
1998 09	3882	2898	192		106	984	297	409		
1998 10	4002	3308	114		194	694	282	501		
1998 11	3949	2902	79		83	761	273	634		
1999 08	3792	3004	295		81	515	394	785		
1999 09	:	:	158		138	542	279	409		
1999 10	:	:	221		95	836	244	621		
1999 11	:	:	:		101	406	212	:		
1998 01 - 11	43059	33009	1895		967	7760	4329	7231		
1999 01 - 11	:	:	:		755	6360	3688	:		
EINFUHREN AUS SAUDI-ARABIEN			IMPORTS FROM SAUDI ARABIA				IMPORT. EN PROVENANCE D'ARABIE SAOUDITE			
1997 01-12	88435	77227	10568	-	5928	5597	9058	19426		
1998 01-12	87742	74539	10331	-	5293	7100	9400	18118		
1998 08	7250	6108	769	-	463	561	670	1444		
1998 09	6182	5342	639	-	466	579	633	1549		
1998 10	6772	5884	751	-	514	483	740	1383		
1998 11	8250	7299	679	-	405	561	931	1844		
1999 08	4294	3574	464	-	344	720	456	1083		
1999 09	:	:	538	-	394	245	533	1285		
1999 10	:	:	478	-	389	510	416	1416		
1999 11	:	:	:	-	416	339	501	:		
1998 01 - 11	81566	69358	9684	-	4866	6565	8685	16862		
1999 01 - 11	:	:	:	-	4234	4946	5834	:		
EINFUHREN AUS KUWAIT			IMPORTS FROM KUWAIT				IMPORTATIONS EN PROVENANCE DU KOWEIT			
1997 01-12	10967	9423	224	-	623	-	-	869		
1998 01-12	11085	10188	692	-	827	-	14	844		
1998 09	1252	1252	128	-	93	-	-	270		
1998 10	1037	1037	191	-	68	-	-	12		
1998 11	744	626	119	-	22	-	-	-		
1998 12	1448	1448	254	-	67	-	14	-		
1999 09	413	413	-	-	-	-	-	-		
1999 10	729	729	-	-	88	-	-	181		
1999 11	:	:	:	-	44	-	-	:		
1999 12	:	:	:	-	22	:	-	:		
1998 01 - 12	11085	10188	692	-	827	-	14	844		
1999 01 - 12	:	:	:	-	748	:	-	:		
EINFUHREN AUS KATAR			IMPORTS FROM QATAR				IMPORTATIONS EN PROVENANCE DU QATAR			
1997 01-12	-	-	-	-	-	-	-	-		
1998 01-12	-	-	-	-	-	-	-	-		
1998 09	-	-	-	-	-	-	-	-		
1998 10	-	-	-	-	-	-	-	-		
1998 11	-	-	-	-	-	-	-	-		
1998 12	-	-	-	-	-	-	-	-		
1999 09	-	-	-	-	-	-	-	-		
1999 10	-	-	-	-	-	-	-	-		
1999 11	:	:	:	-	-	-	-	:		
1999 12	:	:	:	-	-	-	-	:		
1998 01 - 12	-	-	-	-	-	-	-	-		
1999 01 - 12	:	:	:	-	-	-	-	:		
EINFUHREN AUS VEREINIGTEN ARAB. EMIRATEN			IMPORTS FROM THE UNITED ARAB EMIRATES				IMPORT. EN PROV. DES EMIRATS ARABES UNIS			
1997 01-12	130	130	-	-	48	-	-	-		
1998 01-12	841	776	-	-	2	-	-	556		
1998 09	-	-	-	-	-	-	-	-		
1998 10	-	-	-	-	-	-	-	-		
1998 11	-	-	-	-	-	-	-	-		
1998 12	328	328	-	-	-	-	-	246		
1999 09	-	-	-	-	-	-	-	-		
1999 10	-	-	-	-	-	-	-	-		
1999 11	:	:	:	-	-	-	-	:		
1999 12	:	:	:	-	-	-	26	:		
1998 01 - 12	841	776	-	-	2	-	-	556		
1999 01 - 12	:	:	:	-	-	-	26	:		

I	L	NL	A	P	FIN	S	UK	NO	
ROHOEL UND FEEDSTOCKS 1000 T		CRUDE OIL AND FEEDSTOCKS 1000 T				PETROLE BRUT ET SEMI RAFFINE 1000 T			
EINFUHREN AUS IRAN		IMPORTS FROM IRAN				IMPORTATIONS EN PROVENANCE D'IRAN			
12903	5093	-	1822	1406	-	-	!	1997 01-12	
13654	3912	-	2432	1851	439	-	!	1998 01-12	
1085	604	-	267	264	-	-	!	1998 08	
1135	497	-	262	-	-	-	!	1998 09	
1670	263	-	284	-	-	-	!	1998 10	
1146	394	-	293	286	-	-	!	1998 11	
985	197	-	267	273	-	-	!	1999 08	
880	189	:	80	-	-	-	!	1999 09	
940	192	:	258	273	-	-	!	1999 10	
940	228	:	123	-	-	-	!	1999 11	
12356	3799	-	2432	1851	439	-	!	1998 01 - 11	
12372	3337	:	2019	1669	-	-	!	1999 01 - 11	
EINFUHREN AUS SAUDI-ARABIEN		IMPORTS FROM SAUDI ARABIA				IMPORT. EN PROVENANCE D'ARABIE SAOUDITE			
13908	14246	1214	2879	-	2606	3005	-	!	1997 01-12
13387	14500	807	2703	-	2914	3189	-	!	1998 01-12
1211	1280	-	271	-	388	193	-	!	1998 08
640	1175	31	209	-	-	261	-	!	1998 09
1085	1126	159	126	-	267	138	-	!	1998 10
1480	1575	1	384	-	-	390	-	!	1998 11
625	474	38	90	-	-	-	-	!	1999 08
615	1246	:	79	-	255	-	-	!	1999 09
729	853	:	215	-	-	79	-	!	1999 10
729	842	:	80	-	-	77	-	!	1999 11
12322	13495	807	2637	-	2665	2978	-	!	1998 01 - 11
8179	11414	:	1674	-	1065	698	-	!	1999 01 - 11
EINFUHREN AUS KUWAIT		IMPORTS FROM KUWAIT				IMPORTATIONS EN PROVENANCE DU KOWEIT			
4	7703	-	-	-	1544	-	!	1997 01-12	
-	7811	-	-	-	897	-	!	1998 01-12	
-	761	-	-	-	-	-	!	1998 09	
-	766	-	-	-	-	-	!	1998 10	
-	485	-	-	-	118	-	!	1998 11	
-	1113	-	-	-	-	-	!	1998 12	
-	413	-	-	-	-	-	!	1999 09	
-	460	-	-	-	-	-	!	1999 10	
-	480	-	-	-	-	-	!	1999 11	
:	:	-	-	-	:	:	!	1999 12	
-	7811	-	-	-	897	-	!	1998 01 - 12	
:	:	-	-	-	:	:	!	1999 01 - 12	
EINFUHREN AUS KATAR		IMPORTS FROM QATAR				IMPORTATIONS EN PROVENANCE DU QATAR			
-	-	-	-	-	-	-	!	1997 01-12	
-	-	-	-	-	-	-	!	1998 01-12	
-	-	-	-	-	-	-	!	1998 09	
-	-	-	-	-	-	-	!	1998 10	
-	-	-	-	-	-	-	!	1998 11	
-	-	-	-	-	-	-	!	1998 12	
-	-	-	-	-	-	-	!	1999 09	
-	-	-	-	-	-	-	!	1999 10	
-	-	-	-	-	-	-	!	1999 11	
:	:	-	-	-	:	:	!	1999 12	
-	-	-	-	-	-	-	!	1998 01 - 12	
:	:	-	-	-	:	:	!	1999 01 - 12	
EINFUHREN AUS VEREINIGTEN ARAB. EMIRATEN		IMPORTS FROM THE UNITED ARAB EMIRATES				IMPORT. EN PROV. DES EMIRATS ARABES UNIS			
-	-	-	82	-	-	-	!	1997 01-12	
-	59	-	159	-	65	-	!	1998 01-12	
-	-	-	-	-	-	-	!	1998 09	
-	-	-	-	-	-	-	!	1998 10	
-	-	-	-	-	-	-	!	1998 11	
-	-	-	82	-	-	-	!	1998 12	
-	-	-	-	-	-	-	!	1999 09	
-	-	-	-	-	-	-	!	1999 10	
-	-	-	-	-	-	-	!	1999 11	
:	:	-	-	-	:	:	!	1999 12	
-	59	-	159	-	65	-	!	1998 01 - 12	
:	:	-	-	-	:	:	!	1999 01 - 12	

	!	EU-15	!	EUR-11	!	B	!	DK	!	D	!	EL	!	E	!	F	!	IRL	!

ROHOEL UND FEEDSTOCKS					CRUDE OIL AND FEEDSTOCKS					PETROLE BRUT ET SEMI RAFFINE									
1000 T					1000 T					1000 T									
EINFUHREN AUS DER GUS					IMPORTS FROM THE CIS					IMPORTATIONS EN PROVENANCE DE LA CEI									
1997 01-12	!	72942	!	64533	!	4190	!	163	!	25210	!	2762	!	4801	!	8538	!	-	!
1998 01-12	!	69682	!	63360	!	3979	!	6	!	26846	!	1237	!	5145	!	5418	!	-	!
1998 08	!	6696	!	6117	!	391	!	-	!	2122	!	159	!	479	!	531	!	-	!
1998 09	!	5686	!	5522	!	340	!	-	!	2299	!	-	!	184	!	466	!	-	!
1998 10	!	6874	!	5844	!	567	!	-	!	2169	!	380	!	201	!	803	!	-	!
1998 11	!	5643	!	5107	!	353	!	-	!	2339	!	-	!	276	!	157	!	-	!
1999 08	!	5999	!	5534	!	256	!	-	!	2068	!	185	!	348	!	699	!	-	!
1999 09	!	:	!	:	!	430	!	-	!	2235	!	110	!	235	!	248	!	-	!
1999 10	!	:	!	:	!	365	!	-	!	2470	!	134	!	232	!	454	!	-	!
1999 11	!	:	!	:	!	:	!	-	!	2418	!	12	!	417	!	:	!	-	!
1998 01 - 11	!	64134	!	58361	!	3466	!	-	!	24921	!	1123	!	4743	!	5346	!	-	!
1999 01 - 11	!	:	!	:	!	:	!	52	!	24978	!	1531	!	5316	!	:	!	-	!
EINFUHREN AUS NORWEGEN					IMPORTS FROM NORWAY					IMPORTATIONS EN PROVENANCE DE NORVEGE									
1997 01-12	!	115751	!	72922	!	9990	!	4319	!	22018	!	-	!	814	!	18028	!	2891	!
1998 01-12	!	115124	!	72505	!	8783	!	4632	!	22222	!	-	!	273	!	17548	!	3047	!
1998 08	!	8428	!	5465	!	635	!	302	!	1476	!	-	!	-	!	1237	!	249	!
1998 09	!	8676	!	5268	!	647	!	346	!	1870	!	-	!	-	!	1112	!	247	!
1998 10	!	9025	!	5637	!	545	!	203	!	1717	!	-	!	-	!	1755	!	168	!
1998 11	!	8266	!	5163	!	873	!	421	!	1325	!	-	!	3	!	1325	!	248	!
1999 08	!	8150	!	5525	!	805	!	406	!	1940	!	-	!	-	!	1055	!	239	!
1999 09	!	8592	!	5472	!	693	!	271	!	1713	!	-	!	87	!	1166	!	162	!
1999 10	!	8762	!	5791	!	621	!	294	!	1873	!	-	!	-	!	1564	!	240	!
1999 11	!	:	!	:	!	:	!	405	!	1536	!	-	!	83	!	:	!	249	!
1998 01 - 11	!	106435	!	67110	!	8239	!	4200	!	20362	!	-	!	273	!	16541	!	2796	!
1999 01 - 11	!	:	!	:	!	:	!	4212	!	18589	!	-	!	262	!	:	!	2701	!
EINFUHREN AUS OPEC-LAENDERN					IMPORTS FROM OPEC					IMPORTATIONS EN PROVENANCE DE L'OPEP									
1997 01-12	!	265700	!	232501	!	15681	!	1399	!	30901	!	15580	!	34705	!	41764	!	-	!
1998 01-12	!	282320	!	248729	!	16870	!	1199	!	31825	!	17518	!	37711	!	49247	!	-	!
1998 08	!	25701	!	22804	!	1744	!	103	!	2770	!	1462	!	3450	!	4638	!	-	!
1998 09	!	22700	!	20282	!	1399	!	80	!	2474	!	1737	!	2842	!	4421	!	-	!
1998 10	!	23974	!	21772	!	1491	!	101	!	2919	!	1232	!	3466	!	3331	!	-	!
1998 11	!	23455	!	20816	!	1274	!	103	!	2610	!	1373	!	3215	!	3682	!	-	!
1999 08	!	20783	!	18130	!	1022	!	-	!	2389	!	1506	!	3282	!	3811	!	-	!
1999 09	!	:	!	:	!	841	!	205	!	2202	!	963	!	2906	!	3366	!	-	!
1999 10	!	:	!	:	!	896	!	188	!	2646	!	1527	!	3136	!	3228	!	-	!
1999 11	!	:	!	:	!	:	!	102	!	2572	!	1134	!	2535	!	:	!	-	!
1998 01 - 11	!	258428	!	227275	!	15454	!	1096	!	28719	!	16042	!	34477	!	44662	!	-	!
1999 01 - 11	!	:	!	:	!	:	!	1097	!	26472	!	13905	!	31360	!	:	!	-	!
GESAMTAUSFUHREN					TOTAL EXPORTS					EXPORTATIONS TOTALES									
1997 01-12	!	95101	!	8528	!	2848	!	7071	!	3582	!	102	!	-	!	1093	!	-	!
1998 01-12	!	98754	!	5515	!	2549	!	8319	!	1389	!	4	!	-	!	869	!	-	!
1998 09	!	7890	!	312	!	204	!	644	!	-	!	-	!	-	!	59	!	-	!
1998 10	!	8275	!	317	!	202	!	783	!	-	!	-	!	-	!	63	!	-	!
1998 11	!	8935	!	319	!	277	!	675	!	-	!	-	!	-	!	11	!	-	!
1998 12	!	7971	!	250	!	203	!	848	!	-	!	-	!	-	!	-	!	-	!
1999 09	!	10293	!	705	!	285	!	1009	!	266	!	-	!	-	!	121	!	-	!
1999 10	!	9894	!	634	!	234	!	1170	!	260	!	-	!	-	!	80	!	-	!
1999 11	!	:	!	:	!	:	!	986	!	212	!	-	!	-	!	:	!	-	!
1999 12	!	:	!	:	!	:	!	1285	!	406	!	:	!	-	!	:	!	-	!
1998 01 - 12	!	98754	!	5515	!	2549	!	8319	!	1389	!	4	!	-	!	869	!	-	!
1999 01 - 12	!	:	!	:	!	:	!	11028	!	1741	!	:	!	-	!	:	!	-	!
1999 / 1998 %	!	:	!	:	!	:	!	32.6	!	25.4	!	:	!	-	!	:	!	-	!
EINSATZ IN DEN RAFFINERIEEN					INPUT TO REFINERIES					ENTREES EN RAFFINERIES									
1997 01-12	!	654460	!	506846	!	36869	!	8615	!	111106	!	20292	!	57557	!	91439	!	2900	!
1998 01-12	!	673874	!	531585	!	38235	!	7830	!	118108	!	21085	!	62263	!	94685	!	3176	!
1998 08	!	57526	!	45880	!	3142	!	580	!	9951	!	1871	!	5718	!	8285	!	251	!
1998 09	!	54307	!	43891	!	3132	!	522	!	10013	!	1713	!	4615	!	7842	!	232	!
1998 10	!	58043	!	45752	!	3359	!	457	!	10483	!	1881	!	5098	!	7975	!	275	!
1998 11	!	56285	!	44128	!	3266	!	681	!	9251	!	1887	!	5325	!	7430	!	271	!
1999 08	!	55407	!	43840	!	3094	!	670	!	10002	!	1700	!	5142	!	7752	!	252	!
1999 09	!	:	!	:	!	3144	!	569	!	9700	!	1350	!	5084	!	6109	!	194	!
1999 10	!	:	!	:	!	3115	!	618	!	10032	!	1343	!	4754	!	6901	!	210	!
1999 11	!	:	!	:	!	:	!	637	!	9836	!	1771	!	5002	!	:	!	232	!
1998 01 - 11	!	615277	!	485553	!	34973	!	7069	!	107989	!	19280	!	56595	!	86842	!	2911	!
1999 01 - 11	!	:	!	:	!	:	!	7452	!	105687	!	17125	!	56169	!	:	!	2734	!
1999 / 1998 %	!	:	!	:	!	:	!	5.4	!	-2.1	!	-11.2	!	-0.8	!	:	!	-6.1	!

I	L	NL	A	P	FIN	S	UK	NO
ROHOEL UND FEEDSTOCKS 1000 T			CRUDE OIL AND FEEDSTOCKS 1000 T			PETROLE BRUT ET SEMI RAFFINE 1000 T		
EINFUHREN AUS DER GUS			IMPORTS FROM THE CIS			IMPORTATIONS EN PROVENANCE DE LA CEI		
12472	2788	1306	836	4392	1977	3507	199 !	1997 01-12
12358	1892	2031	675	5016	2024	3055	236 !	1998 01-12
1468	495	182	-	449	79	341	44 !	1998 08
1378	274	77	-	504	107	57	24 !	1998 09
1069	37	114	267	617	230	420	24 !	1998 10
1448	11	168	-	355	288	248	21 !	1998 11
1659	96	-	140	268	84	196	-	! 1999 08
1597	132	:	-	287	-	32	-	! 1999 09
1662	262	:	-	310	-	179	-	! 1999 10
1662	143	:	-	503	-	165	24 !	1999 11
11008	1837	1769	675	4596	1794	2856	211 !	1998 01 - 11
15147	2797	:	550	4665	2081	1382	165 !	1999 01 - 11
EINFUHREN AUS NORWEGEN			IMPORTS FROM NORWAY			IMPORTATIONS EN PROVENANCE DE NORVEGE		
2569	13916		244	2452	8370	30140		! 1997 01-12
3759	13267		508	3098	9653	28334		! 1998 01-12
220	1236		164	248	845	1816		! 1998 08
312	943		-	137	738	2324		! 1998 09
318	795		-	339	806	2379		! 1998 10
426	689		171	103	665	2017		! 1998 11
356	773		224	133	727	1492		! 1999 08
532	874		-	245	995	1854		! 1999 09
300	826		-	367	749	1928		! 1999 10
300	1120		210	89	895	1926		! 1999 11
3286	12209		508	2896	8752	26373		! 1998 01 - 11
3758	9536		1275	2298	9208	23873		! 1999 01 - 11
EINFUHREN AUS OPEC-LAENDERN			IMPORTS FROM OPEC			IMPORTATIONS EN PROVENANCE DE L'OPEP		
60160	33883	6140	9267	-	5322	10898	-	! 1997 01-12
63024	35325	5806	8921	-	6246	8628	-	! 1998 01-12
5678	3229	424	871	-	837	495	-	! 1998 08
4693	3303	555	595	-	104	497	-	! 1998 09
5996	3356	547	666	-	396	473	-	! 1998 10
5515	3069	527	924	-	381	782	-	! 1998 11
4478	2426	285	437	-	350	797	-	! 1999 08
3903	2847	:	547	-	412	161	-	! 1999 09
4516	2694	:	828	-	352	622	-	! 1999 10
4516	2913	:	686	-	16	533	-	! 1999 11
58148	31924	5385	8506	-	5997	8018	-	! 1998 01 - 11
50119	31885	:	7754	-	3652	4869	-	! 1999 01 - 11
GESAMTAUSFUHREN			TOTAL EXPORTS			EXPORTATIONS TOTALES		
415	590				410	78990	142909	! 1997 01-12
410	298				321	84595	136813	! 1998 01-12
49	-				17	6917	10854	! 1998 09
40	12				35	7140	10132	! 1998 10
12	19				44	7897	11391	! 1998 11
47	-				25	6848	11572	! 1998 12
-	33				33	8546	11852	! 1999 09
39	21				8	8082	10311	! 1999 10
39	18				30	9025	13408	! 1999 11
:	:				:	:	13193	! 1999 12
410	298				321	84595	136813	! 1998 01 - 12
:	:				:	:	136850	! 1999 01 - 12
:	:				:	:	-	! 1999 / 1998 %
EINSATZ IN DEN RAFFINERIEEN			INPUT TO REFINERIES			ENTREES EN RAFFINERIES		
94069	80085	9994	13401	9426	21684	97023	15237	! 1997 01-12
97970	80911	9846	14396	11995	19577	93797	14835	! 1998 01-12
8554	6808	874	1282	1015	1750	7445	1315	! 1998 08
8348	6791	784	1183	951	1024	7157	1269	! 1998 09
8700	6702	818	1283	1059	1861	8092	1026	! 1998 10
8588	6917	887	1203	990	1900	7689	1152	! 1998 11
8303	6332	723	1242	998	1887	7310	1418	! 1999 08
8542	6414	:	1128	978	1655	6772	1367	! 1999 09
7696	6280	:	1059	982	1820	7082	1374	! 1999 10
7696	5947	:	1125	966	1845	7664	1343	! 1999 11
89078	73984	9016	13195	10970	17632	85743	13496	! 1998 01 - 11
85792	70364	:	12573	10686	19152	80908	13842	! 1999 01 - 11
-3.7	-4.9	:	-4.7	-2.6	8.6	-5.6	2.6	! 1999 / 1998 %

	EU-15	EUR-11	B	DK	D	EL	E	F	IRL	
ROHOEL UND FEEDSTOCKS 1000 T	CRUDE OIL AND FEEDSTOCKS 1000 T					PETROLE BRUT ET SEMI RAFFINE 1000 T				
BESTAENDE AM ENDE EINES ZEITRAUMS	STOCKS END OF PERIOD					STOCKS - FIN DE PERIODE				
1997 12	53762	44104	857	626	17299	1325	4586	7443	315	
1998 12	57100	46479	908	705	19820	1618	4978	7242	431	
1998 08	57996	46982	1003	807	19403	1752	4620	7149	477	
1998 09	59224	47418	920	890	19389	1982	5139	7691	492	
1998 10	59563	47862	848	819	19378	1923	4905	7495	385	
1998 11	57905	47378	863	872	19962	1605	4838	7082	443	
1999 08	56933	46101	930	726	19283	1763	4461	8144	493	
1999 09	:	:	930	806	18820	1731	4676	7881	465	
1999 10	:	:	765	813	18558	2197	5352	8543	462	
1999 11	:	:	:	987	18313	1798	4539	:	482	
ROHOEL UND MINERALOELERZEUGNISSE	CRUDE OIL AND PETROLEUM PRODUCTS					PETROLE BRUT ET PRODUITS PETROLIERS				
NETTOEINFUHREN	NET IMPORTS					IMPORTATIONS NETTES				
1997 01-12	466957	478979	28656	-50	132636	18569	62458	88756	6277	
1998 01-12	487062	499547	30068	-54	137634	19461	67376	90481	6965	
1998 08	42734	43337	2561	42	11777	1868	5721	7673	566	
1998 09	40609	41256	2504	96	11131	1773	5651	7631	530	
1998 10	41445	42693	2515	-96	11744	1630	5602	7195	576	
1998 11	38917	41654	2395	-49	11133	1254	5704	7955	702	
1999 08	37674	39819	2383	-275	9588	1568	5833	7949	596	
1999 09	:	:	2049	-632	10102	1345	5558	7027	697	
1999 10	:	:	2174	-819	10970	1905	5981	7538	866	
1999 11	:	:	:	-655	10578	1205	5130	:	682	
1998 01 - 11	446612	457737	27381	80	125751	17766	60731	82937	6382	
1999 01 - 11	:	:	:	-4482	114485	16610	62669	:	7397	
1999 / 1998 %	:	:	:	-	-9.0	-6.5	3.2	:	15.9	
MINERALOELERZEUGNISSE NETTOERZEUGUNG IN DEN RAFFINERIEEN	PETROLEUM PRODUCTS NET PRODUCTION IN REFINERIES					PRODUITS PETROLIERS PRODUCT. NETTE DANS LES RAFFINERIES				
ALLE MINERALOELERZEUGNISSE	ALL PETROLEUM PRODUCTS					TOUS PRODUITS PETROLIERS				
1997 01-12	612529	474360	34964	8709	103808	19648	53093	83496	2846	
1998 01-12	632012	496798	36339	7833	110518	20181	57689	86901	3084	
1998 08	53963	43089	2991	581	9300	1798	5304	7621	244	
1998 09	51040	41229	2989	551	9398	1644	4290	7205	225	
1998 10	54237	42702	3165	488	9824	1804	4715	7324	265	
1998 11	52621	41159	3090	660	8638	1812	4950	6769	267	
1999 08	52015	41171	2901	659	9358	1631	4750	7423	249	
1999 09	:	:	3031	583	9078	1298	4715	6466	188	
1999 10	:	:	2944	630	9399	1291	4387	6193	220	
1999 11	:	:	:	627	9185	1700	4646	:	227	
1998 01 - 11	577173	453669	33193	7075	101013	18457	52435	79734	2825	
1999 01 - 11	:	:	:	7357	98743	16388	52004	:	2698	
1999 / 1998 %	:	:	:	4.0	-2.3	-11.2	-0.8	:	-4.5	
RAFFINERIEGAS	REFINERY GAS					GAZ DE RAFFINERIE				
1997 01-12	2347	2000	-	56	403	152	-21	187	-	
1998 01-12	2454	2002	-	98	461	154	-43	176	-	
1998 08	229	187	-	10	46	14	-	19	-	
1998 09	193	159	-	5	41	13	-6	18	-	
1998 10	201	164	-	9	37	13	-4	13	-	
1998 11	197	151	-	8	34	13	-6	9	-	
1999 08	244	208	-	8	38	10	-8	12	-	
1999 09	:	:	-	8	41	10	-8	10	-	
1999 10	:	:	-	8	34	7	-14	10	-	
1999 11	:	:	-	8	48	12	-8	:	-	
1998 01 - 11	2267	1853	-	89	427	141	-43	166	-	
1999 01 - 11	:	:	:	93	418	108	-50	:	-	
1999 / 1998 %	:	:	:	4.5	-2.1	-23.4	16.3	:	-	
FLUESSIGGAS	LPG					GPL				
1997 01-12	16991	14460	506	186	2518	537	1634	2959	43	
1998 01-12	17124	14504	638	136	2522	625	1560	3049	45	
1998 08	1518	1286	69	11	237	49	136	259	4	
1998 09	1335	1157	51	10	216	50	110	234	4	
1998 10	1292	1092	47	5	185	57	115	246	3	
1998 11	1363	1152	43	9	187	50	130	220	5	
1999 08	1511	1261	56	15	234	47	136	242	4	
1999 09	:	:	51	9	219	22	127	198	2	
1999 10	:	:	39	10	186	14	116	176	2	
1999 11	:	:	:	9	181	46	121	:	3	
1998 01 - 11	15632	13243	587	127	2323	570	1404	2796	41	
1999 01 - 11	:	:	:	148	2286	469	1453	:	36	
1999 / 1998 %	:	:	:	16.5	-1.6	-17.7	3.5	:	-12.2	

I L NL A P FIN S UK NO									
ROHOEL UND FEEDSTOCKS 1000 T			CRUDE OIL AND FEEDSTOCKS 1000 T				PETROLE BRUT ET SEMI RAFFINE 1000 T		
BESTAENDE AM ENDE EINES ZEITRAUMS			STOCKS END OF PERIOD				STOCKS - FIN DE PERIODE		
5926		4090	1196	1010	1382	1267	6440	6357	! 1997 12
5738		3938	1516	814	1094	1392	6906	7770	! 1998 12
6014		4378	1456	1175	1307	1541	6914	6064	! 1998 08
5564		4363	1532	1214	1114	1782	7152	5966	! 1998 09
6099		4583	1509	1158	1502	1734	7225	7870	! 1998 10
6163		4182	1460	1229	1156	1709	6341	7835	! 1998 11
4913		3868	1588	1430	991	1094	7249	6394	! 1999 08
4802		3859	:	1250	948	1415	6807	5320	! 1999 09
6453		3844	:	1314	959	1336	7279	6944	! 1999 10
6453		4304	:	1524	1115	1187	6997	5797	! 1999 11
ROHOEL UND MINERALOELERZEUGNISSE			CRUDE OIL AND PETROLEUM PRODUCTS				PETROLE BRUT ET PRODUITS PETROLIERS		
NETTOEINFUHREN			NET IMPORTS				IMPORTATIONS NETTES		
88695	1867	35306	11056	14274	8998	16989	-47530	-147070	! 1997 01-12
90506	1973	36779	11520	16019	10226	17684	-49576	-140173	! 1998 01-12
7982	145	3483	943	1555	931	1376	-3889	-9205	! 1998 08
6836	139	3541	972	1291	1030	1355	-3871	-11125	! 1998 09
7964	179	3400	940	1430	1148	1528	-4310	-10439	! 1998 10
7685	163	2750	976	1450	741	1452	-5394	-11465	! 1998 11
7581	161	2586	794	1612	736	1173	-4611	-10994	! 1999 08
6741	171	2955	:	1008	835	1335	-6280	-12114	! 1999 09
7677	177	2688	:	1217	740	1377	-5718	-10595	! 1999 10
7677	:	2928	:	1408	845	968	-6485	-13857	! 1999 11
83014	1776	34567	10586	15089	9523	16364	-45335	-128148	! 1998 01 - 11
79118	:	33494	:	15580	9415	14610	-54629	-126590	! 1999 01 - 11
-4.7	:	-3.1	:	3.3	-1.1	-10.7	20.5	-1.2	! 1999 / 1998 %
MINERALOELERZEUGNISSE NETTOERZEUGUNG IN DEN RAFFINERIEEN			PETROLEUM PRODUCTS NET PRODUCTION IN REFINERIES				PRODUITS PETROLIERS PRODUCT. NETTE DANS LES RAFFINERIES		
ALLE MINERALOELERZEUGNISSE			ALL PETROLEUM PRODUCTS				TOUS PRODUITS PETROLIERS		
87844		75655	9347	12358	10949	19855	89957	14560	! 1997 01-12
90998		76903	9179	13277	11910	20513	86687	13786	! 1998 01-12
7964		6566	820	1185	1094	1679	6816	1272	! 1998 08
7771		6550	742	1096	963	1002	6614	921	! 1998 09
8080		6362	757	1184	1026	1791	7452	940	! 1998 10
7970		6547	830	1106	992	1833	7157	1121	! 1998 11
7638		5966	658	1151	1077	1796	6758	1348	! 1999 08
7377		6083	:	1046	974	1569	6287	1293	! 1999 09
7139		5972	:	977	975	1697	6514	1268	! 1999 10
7139		5700	:	1040	1020	1765	7126	1294	! 1999 11
82712		70296	8407	12172	10882	18651	79321	12477	! 1998 01 - 11
78848		66791	:	11604	11181	18304	74893	13255	! 1999 01 - 11
-4.7		-5.0	:	-4.7	2.7	-1.9	-5.6	6.2	! 1999 / 1998 %
RAFFINERIEGAS			REFINERY GAS				GAZ DE RAFFINERIE		
255		1125	-2	-	53		139	61	! 1997 01-12
224		1150	-	-	34		200	70	! 1998 01-12
20		99	-	-	3		18	7	! 1998 08
19		84	-	-	3		16	7	! 1998 09
27		88	-	-	3		15	7	! 1998 10
15		96	-	-	3		25	7	! 1998 11
27		136	1	-	2		18	-	! 1999 08
44		131	:	-	2		19	2	! 1999 09
25		108	:	-	5		16	-	! 1999 10
25		130	:	-	7		18	-	! 1999 11
208		1064	-	-	31		184	62	! 1998 01 - 11
247		1420	:	-	38		193	10	! 1999 01 - 11
18.8		33.5	:	-	22.6		4.9	-83.9	! 1999 / 1998 %
FLUESSIGGAS			LPG				GPL		
2257		3835	37	377	294	270	1538	357	! 1997 01-12
2239		3675	28	402	346	292	1567	327	! 1998 01-12
193		318	6	34	30	29	143	45	! 1998 08
174		318	4	27	19	20	98	28	! 1998 09
171		266	3	33	23	15	123	25	! 1998 10
202		303	4	34	24	20	132	22	! 1998 11
202		330	3	30	24	29	159	34	! 1999 08
188		318	:	26	-	19	95	28	! 1999 09
109		270	:	27	-	19	95	23	! 1999 10
109		296	:	22	15	17	217	20	! 1999 11
2020		3347	26	368	331	275	1417	300	! 1998 01 - 11
1914		3511	:	314	189	248	1564	294	! 1999 01 - 11
-5.3		4.9	:	-14.7	-42.9	-9.8	10.4	-2.0	! 1999 / 1998 %

	EU-15	EUR-11	B	DK	D	EL	E	F	IRL	
MINERALOELERZEUGNISSE					PETROLEUM PRODUCTS			PRODUITS PETROLIERS		
NETTOERZEUGUNG IN DEN RAFFINERIEEN					NET PRODUCTION IN REFINERIES			PRODUCT. NETTE DANS LES RAFFINERIES		
1000 T					1000 T			1000 T		
MOTORENBENZIN					MOTOR SPIRIT			ESSENCES MOTEUR		
1997 01-12	139995	101014	6102	2567	24642	3583	9235	17171	455	
1998 01-12	143499	105869	6432	2230	26290	3671	9930	18137	469	
1998 08	12405	9345	554	127	2181	328	961	1713	41	
1998 09	11641	8879	504	155	2213	283	779	1557	38	
1998 10	12473	9232	568	161	2361	305	835	1516	39	
1998 11	11800	8682	523	179	2149	328	761	1367	40	
1999 08	12256	9156	516	203	2340	304	832	1740	40	
1999 09	:	:	537	129	2173	190	828	1412	29	
1999 10	:	:	550	190	2258	130	747	1129	28	
1999 11	:	:	:	199	2363	329	741	:	30	
1998 01 - 11	131250	96879	5912	2018	24080	3341	9141	16647	430	
1999 01 - 11	:	:	:	2088	24383	2874	8665	:	423	
1999 / 1998 %	:	:	:	3.5	1.3	-14.0	-5.2	:	-1.6	
PETROLEUM UND FLUGTURBINENKRAFTSTOFFE					KEROSENES AND JET FUELS			PETROLE LAMPANT ET CARBUREACTEURS		
1997 01-12	43029	28799	1759	433	3625	1959	4074	6707	225	
1998 01-12	42887	29011	2192	378	3698	1995	3919	6769	212	
1998 08	4045	2868	222	36	330	202	437	711	17	
1998 09	3592	2570	277	17	321	186	271	601	12	
1998 10	3830	2582	186	16	313	204	328	617	20	
1998 11	3451	2297	170	33	259	151	353	500	23	
1999 08	4209	3058	168	51	418	201	412	664	14	
1999 09	:	:	185	48	381	173	342	518	14	
1999 10	:	:	171	47	376	146	329	466	20	
1999 11	:	:	:	39	307	170	314	:	20	
1998 01 - 11	39266	26555	1988	337	3391	1837	3586	6269	187	
1999 01 - 11	:	:	:	471	3923	1754	3928	:	202	
1999 / 1998 %	:	:	:	39.8	15.7	-4.5	9.5	:	8.0	
ROHBENZIN					NAPHTHAS			NAPHTAS		
1997 01-12	40428	35099	1408	66	8697	957	2694	5744	94	
1998 01-12	39901	35005	1524	12	9574	932	2940	5392	122	
1998 08	3172	2864	113	8	774	77	240	470	9	
1998 09	3018	2640	112	4	795	92	114	369	8	
1998 10	3091	2648	113	-	808	77	234	384	11	
1998 11	3338	2880	161	-	714	93	252	462	12	
1999 08	3115	2738	109	-	815	75	274	440	8	
1999 09	3142	2731	130	-	814	87	176	412	8	
1999 10	3559	3096	161	-	889	98	217	457	10	
1999 11	:	:	:	-	761	61	332	:	13	
1998 01 - 11	36354	31892	1317	12	8683	858	2653	4943	111	
1999 01 - 11	:	:	:	-	8829	814	2805	:	106	
1999 / 1998 %	:	:	:	-100.0	1.7	-5.1	5.7	:	-4.5	
DIESELKRAFTST. UND DESTILLATHEIZOLE					GAS/ DIESEL OIL			GASOIL ET FUEL-OIL FLUIDE		
1997 01-12	225289	180132	12503	3692	45408	5070	18532	35112	999	
1998 01-12	232790	188604	12426	3406	47753	5544	19969	35977	1124	
1998 08	19506	16077	990	269	4030	463	1684	2907	89	
1998 09	18400	15312	924	247	3933	414	1458	2764	85	
1998 10	19711	16033	1073	194	4136	489	1658	3019	97	
1998 11	19477	15679	1082	287	3687	569	1674	2845	94	
1999 08	18440	15003	956	253	3865	398	1650	2895	89	
1999 09	:	:	1068	261	3757	291	1661	2495	72	
1999 10	:	:	1022	246	3954	346	1562	2581	-1	
1999 11	:	:	:	263	3975	478	1673	:	74	
1998 01 - 11	212247	171869	11308	3072	43590	5044	17964	32909	1037	
1999 01 - 11	:	:	:	3084	41808	4357	18586	:	895	
1999 / 1998 %	:	:	:	0.4	-4.1	-13.6	3.5	:	-13.7	
RUECKSTANDSHEIZOLE					RESIDUAL FUEL OIL			FUEL-OIL RESIDUEL		
1997 01-12	100180	74153	6787	1709	10543	6789	11603	9305	1005	
1998 01-12	106519	81765	7415	1573	11750	6641	12974	11146	1082	
1998 08	8865	6863	523	120	928	595	1257	986	85	
1998 09	8405	6693	597	113	1039	535	1032	945	79	
1998 10	9372	7273	651	103	1104	581	951	974	96	
1998 11	9102	6935	649	144	922	559	1150	899	93	
1999 08	7859	5966	536	129	830	539	957	902	90	
1999 09	:	:	524	128	824	469	947	744	68	
1999 10	:	:	528	129	863	477	996	692	68	
1999 11	:	:	:	109	867	548	976	:	86	
1998 01 - 11	96747	74185	6824	1420	10640	6080	11757	10112	992	
1999 01 - 11	:	:	:	1473	9106	5451	11042	:	950	
1999 / 1998 %	:	:	:	3.7	-14.4	-10.4	-6.1	:	-4.2	

I	L	NL	A	P	FIN	S	UK	NO

MINERALOELERZEUGNISSE NETTOERZEUGUNG IN DEN RAFFINERIEEN 1000 T			PETROLEUM PRODUCTS NET PRODUCTION IN REFINERIES 1000 T			PRODUITS PETROLIERS PRODUCT. NETTE DANS LES RAFFINERIES 1000 T		
MOTORENBENZIN			MOTOR SPIRIT			ESSENCES MOTEUR		
20190	14161	2367	2848	3843	4572	28259	3423 !	1997 01-12
20510	14901	2158	2821	4221	4338	27391	3215 !	1998 01-12
1863	1240	173	262	357	361	2244	323 !	1998 08
1772	1244	194	229	349	188	2136	327 !	1998 09
1865	1257	183	242	366	373	2402	265 !	1998 10
1717	1322	177	241	385	418	2193	287 !	1998 11
1788	1154	179	211	356	379	2214	309 !	1999 08
1905	1045	:	241	370	337	1820	321 !	1999 09
1604	1068	:	211	349	349	1937	274 !	1999 10
1604	1098	:	226	358	363	2343	299 !	1999 11
18684	13547	1973	2598	3867	3919	25093	2924 !	1998 01 - 11
18512	12073	:	2454	3914	3856	23561	2949 !	1999 01 - 11
-0.9	-10.9	:	-5.6	1.2	-1.6	-6.1	0.9 !	1999 / 1998 %
PETROLEUM UND FLUGTURBINENKRAFTSTOFFE			KEROSENE AND JET FUELS			PETROLE LAMPANT ET CARBUREACTEURS		
4180	6158	495	1019	557	161	11677	1127 !	1997 01-12
4074	6524	532	1091	-	104	11399	880 !	1998 01-12
400	612	46	93	-	10	929	65 !	1998 08
324	612	48	104	-	3	816	63 !	1998 09
368	612	43	95	-	11	1017	73 !	1998 10
330	530	42	90	-	6	964	79 !	1998 11
512	621	48	100	101	7	892	84 !	1999 08
445	601	:	80	95	33	848	79 !	1999 09
345	566	:	86	59	2	922	65 !	1999 10
345	494	:	78	75	-	971	62 !	1999 11
3705	5934	490	1005	-	104	10433	817 !	1998 01 - 11
4201	6569	:	887	865	59	10082	806 !	1999 01 - 11
13.4	10.7	:	-11.8	-	-43.3	-3.4	-1.4 !	1999 / 1998 %
ROHBENZIN			NAPHTHAS			NAPHTAS		
3887	11322	909	344	1453	2853	567 !	1997 01-12	
4406	9820	899	328	1613	2339	693 !	1998 01-12	
371	785	73	29	130	93	67 !	1998 08	
390	748	84	20	95	187	52 !	1998 09	
346	638	84	30	158	208	49 !	1998 10	
368	813	69	29	156	209	64 !	1998 11	
290	695	80	27	137	165	79 !	1999 08	
340	752	88	11	115	209	64 !	1999 09	
392	835	92	43	139	226	106 !	1999 10	
392	814	88	17	184	124	79 !	1999 11	
4033	9036	825	291	1461	2131	618 !	1998 01 - 11	
3378	8197	904	241	1673	2224	766 !	1999 01 - 11	
-16.3	-9.3	9.6	-17.2	14.5	4.4	23.9 !	1999 / 1998 %	
DIESELKRAFTST. UND DESTILLATHEIZOLE			GAS/ DIESEL OIL			GASOIL ET FUEL-OIL FLUIDE		
34328	21267	3793	3932	4258	7617	28778	7069 !	1997 01-12
36437	21393	3890	4355	5280	7509	27727	6538 !	1998 01-12
3210	1888	368	399	512	559	2138	605 !	1998 08
3229	1888	252	339	440	338	2089	289 !	1998 09
3120	1750	341	359	480	646	2349	420 !	1998 10
3374	1772	346	362	443	674	2268	518 !	1998 11
2802	1703	243	381	419	630	2156	654 !	1999 08
2490	1844	:	329	372	561	1963	616 !	1999 09
2948	1877	:	302	395	639	2224	660 !	1999 10
2948	1665	:	324	407	653	2185	643 !	1999 11
33149	19545	3584	3985	4798	6799	25463	5889 !	1998 01 - 11
30692	19879	:	3859	4493	6728	23952	6543 !	1999 01 - 11
-7.4	1.7	:	-3.2	-6.4	-1.1	-5.9	11.1 !	1999 / 1998 %
RUECKSTANDSHEIZOLE			RESIDUAL FUEL OIL			FUEL-OIL RESIDUEL		
16997	12571	1458	2807	1077	5782	11747	1766 !	1997 01-12
17558	14129	1332	3062	1317	5470	11070	1872 !	1998 01-12
1443	1150	95	265	131	444	843	142 !	1998 08
1371	1150	126	256	98	205	859	135 !	1998 09
1615	1397	61	312	112	474	941	83 !	1998 10
1477	1226	167	261	91	489	975	138 !	1998 11
1411	809	61	273	97	452	773	169 !	1999 08
1339	841	:	224	105	371	906	166 !	1999 09
1191	751	:	208	105	441	801	122 !	1999 10
1191	730	:	236	123	489	983	174 !	1999 11
15751	12940	1188	2795	1186	4960	10102	1691 !	1998 01 - 11
14156	9887	:	2598	1111	4572	9366	1718 !	1999 01 - 11
-10.1	-23.6	:	-7.1	-6.3	-7.8	-7.3	1.6 !	1999 / 1998 %

	EU-15	EUR-11	B	DK	D	EL	E	F	IRL	
MINERALOELERZEUGNISSE	PETROLEUM PRODUCTS					PRODUITS PETROLIERS				
NETTOERZEUGUNG IN DEN RAFFINERIEEN	NET PRODUCTION IN REFINERIES					NETTE DANS LES RAFFINERIES				
1000 T	1000 T					1000 T				
VERSCHIEDENE ERZEUGNISSE	SUNDRY PRODUCTS					PRODUITS PETROLIERS DIVERS				
1997 01-12	43605	38641	5939	-	7966	599	5342	6247	21	
1998 01-12	44126	40046	5712	-	8478	619	6440	6255	30	
1998 08	4165	3600	520	-	775	70	589	556	-1	
1998 09	4407	3821	524	-	842	71	532	717	-1	
1998 10	4213	3677	527	-	879	78	598	555	-1	
1998 11	3842	3384	462	-	687	49	636	467	-	
1999 08	4262	3724	560	-	817	57	497	528	4	
1999 09	:	:	536	-	870	56	642	670	-5	
1999 10	:	:	473	-	840	73	434	682	-	
1999 11	:	:	:	-	679	56	497	:	1	
1998 01 - 11	42795	37200	5257	-	7886	586	5973	5892	27	
1999 01 - 11	:	:	:	-	7989	561	5575	:	-7	
1999 / 1998 %	:	:	:	-	1.3	-4.3	-6.7	:	-125.9	
DARUNTER PETROLKOKS	AMONG WHICH PETROLEUM COKE					DONT COKE DE PETROLE				
1997 01-12	2390	2390			1077	-	654			
1998 01-12	2081	2081			1102	-	761			
1998 09	147	147			90	-	48			
1998 10	157	157			91	-	54			
1998 11	145	145			70	-	58			
1998 12	201	201			103	-	74			
1999 09	:	:			93	-	90			
1999 10	:	:			95	-	36			
1999 11	:	:			79	-	42			
1999 12	:	:			114	:	58			
1998 01 - 12	2081	2081			1102	-	761			
1999 01 - 12	:	:			1125	:	668			
1999 / 1998 %	:	:			2.1	:	-12.2			
ALLE MINERALOELERZEUGNISSE	ALL PETROLEUM PRODUCTS					TOUS PRODUITS PETROLIERS				
1000 T	1000 T					1000 T				
BRUTTOINLANDSVERBRAUCH	GROSS INLAND CONSUMPTION					CONSOMMATION INTERIEURE BRUTE				
1997 01-12	-66446	-35140	-13348	-43	27875	-5417	-736	-1516	3002	
1998 01-12	-69097	-44412	-13625	695	21972	-5486	-1615	-1083	3688	
1998 08	-9143	-7221	-1329	99	1523	-593	-771	-992	306	
1998 09	-3365	-2644	-102	205	1801	-568	323	11	334	
1998 10	-7355	-5425	-2271	277	1205	-476	78	-501	342	
1998 11	-1979	-422	-1061	43	2502	-382	-87	1903	348	
1999 08	-6993	-5332	-1098	54	846	-469	-218	-362	364	
1999 09	:	:	-1329	99	1783	-207	-116	1317	414	
1999 10	:	:	-966	79	1718	-44	447	1184	609	
1999 11	:	:	:	101	1814	-275	340	:	560	
1998 01 - 11	-65553	-42860	-13204	572	19917	-5239	-2061	-1047	3355	
1999 01 - 11	:	:	:	228	17203	-3093	1294	:	4429	
1999 / 1998 %	:	:	:	-60.1	-13.6	-41.0	-162.8	:	32.0	
BESTAENDE AM ENDE EINES ZEITRAUMS	STOCKS END OF PERIOD					STOCKS - FIN DE PERIODE				
1997 12	94635	77766	3170	2594	22224	2286	8968	14327	1010	
1998 12	98197	80300	2954	2882	22846	2707	9740	14179	980	
1998 08	102084	84098	3799	3025	22940	2705	9794	15170	992	
1998 09	100078	82194	2915	3004	22695	2860	9522	14901	928	
1998 10	102335	84213	3934	2996	23184	2891	9684	15133	981	
1998 11	99320	81935	3671	2947	22579	2784	9770	14339	994	
1999 08	98885	81900	3561	2921	21594	2464	10528	15606	1001	
1999 09	:	:	3460	2776	20989	2494	10474	14759	1103	
1999 10	:	:	3323	2638	20789	2391	10106	13969	1099	
1999 11	:	:	:	2356	20492	2236	10203	:	955	
GESAMTEINFUHREN	TOTAL IMPORTS					IMPORTATIONS TOTALES				
1997 01-12	190401	167129	13073	5289	49402	3401	13509	18390	4710	
1998 01-12	190157	163448	13755	5539	44519	3389	15576	15129	5133	
1998 08	16220	13887	1176	479	4022	346	1297	1391	418	
1998 09	15730	13216	1318	520	3691	216	1316	1117	397	
1998 10	16671	14475	1131	510	3723	275	1449	1618	499	
1998 11	15848	13650	1077	370	3760	255	1331	1793	479	
1999 08	15955	13732	1228	443	2781	352	1221	1963	447	
1999 09	:	:	959	424	3344	520	1182	2258	593	
1999 10	:	:	1097	322	3583	556	1293	2069	664	
1999 11	:	:	:	364	3368	274	1644	:	506	
1998 01 - 11	174534	150613	12503	5122	40452	2971	14021	14552	4705	
1999 01 - 11	:	:	:	4474	36438	3952	14956	:	5552	
1999 / 1998 %	:	:	:	-12.7	-9.9	33.0	6.7	:	18.0	

I		L		NL		A		P		FIN		S		UK		NO	
MINERALOELERZEUGNISSE		NETTOERZEUGUNG IN DEN RAFFINERIEEN		1000 T		PETROLEUM PRODUCTS		NET PRODUCTION IN REFINERIES		1000 T		PRODUITS PETROLIERS		NETTE DANS LES RAFFINERIES		1000 T	
VERSCHIEDENE ERZEUGNISSE		SUNDRY PRODUCTS		PRODUITS PETROLIERS DIVERS													
5750		5196		1199		458		523		-		4365		190	!	1997 01-12	
5550		5311		1239		647		384		1187		2274		192	!	1998 01-12	
464		474		132		59		32		146		349		18	!	1998 08	
492		506		118		57		34		153		362		20	!	1998 09	
568		354		126		59		12		114		344		18	!	1998 10	
487		485		94		49		17		70		339		6	!	1998 11	
606		518		67		76		51		162		319		19	!	1999 08	
626		551	:	:		58		19		133		376		17	!	1999 09	
525		497	:	:		51		19		108		235		18	!	1999 10	
525		473	:	:		66		18		59		231		17	!	1999 11	
5162		4883		1146		596		378		1133		3876		177	!	1998 01 - 11	
5748		5255	:	:		588		330		1168		3355		169	!	1999 01 - 11	
11.4		7.6	:	:		-1.4		-12.7		3.1		-13.5		-4.5	!	1999 / 1998 %	
DARUNTER PETROLKOKS		AMONG WHICH PETROLEUM COKE		DONT COKE DE PETROLE													
649		-		-		-		10		-		-		190	!	1997 01-12	
218		-		-		-		-		-		-		174	!	1998 01-12	
9		-		-		-		-		-		-		20	!	1998 09	
12		-		-		-		-		-		-		18	!	1998 10	
17		-		-		-		-		-		-		6	!	1998 11	
24		-		-		-		-		-		-		15	!	1998 12	
24		:		:		-		-		-		-		17	!	1999 09	
16		:		:		-		-		-		-		18	!	1999 10	
16		:		:		-		-		-		-		17	!	1999 11	
:		:		:		-		:		:		:		21	!	1999 12	
218		-		-		-		-		-		-		174	!	1998 01 - 12	
:		:		:		-		:		:		:		190	!	1999 01 - 12	
:		:		:		-		:		:		:		9.2	!	1999 / 1998 %	
ALLE MINERALOELERZEUGNISSE		ALL PETROLEUM PRODUCTS		TOUS PRODUITS PETROLIERS													
1000 T		1000 T		1000 T													
BRUTTOINLANDSVERBRAUCH		GROSS INLAND CONSUMPTION		CONSOMMATION INTERIEURE BRUTE													
-369	1875	-54460	1960	442	135	-4839	-21007	-6865	!	1997 01-12'							
-4745	1938	-53132	2328	1170	-1308	-3811	-16083	-6087	!	1998 01-12							
-1503	143	-4752	89	15	50	-437	-991	-453	!	1998 08							
-905	157	-4722	264	179	16	364	-722	-567	!	1998 09							
-790	154	-3774	256	77	-201	-314	-1417	-411	!	1998 10							
109	174	-4628	165	76	77	-268	-950	-317	!	1998 11							
-1215	162	-4077	274	90	-98	-498	-748	-486	!	1999 08							
-480	171	-4139	:	185	-43	-386	-664	-546	!	1999 09							
-97	190	-4217	:	203	-80	-239	-510	-584	!	1999 10							
-193	:	-3652	:	116	184	-231	-1356	-889	!	1999 11							
-4235	1759	-49321	2068	998	-1089	-3524	-14502	-5446	!	1998 01 - 11							
-3116	:	-45777	:	2084	-345	-3082	-11086	-6149	!	1999 01 - 11							
-26.4	:	-7.2	:	108.8	-68.3	-12.6	-23.6	12.9	!	1999 / 1998 %							
BESTAENDE AM ENDE EINES ZEITRAUMS		STOCKS END OF PERIOD		STOCKS - FIN DE PERIODE													
14121	99	8340	1608	1892	2007	4549	7440	1492	!	1997 12							
15066	134	8346	1703	2152	2200	4774	7534	1349	!	1998 12							
15794	120	9203	1863	2198	2225	5158	7098	1454	!	1998 08							
15870	102	9201	1809	2048	2203	4843	7177	1484	!	1998 09							
15947	127	8950	1764	2150	2359	4885	7350	1347	!	1998 10							
15196	116	8975	1806	2212	2277	4763	6891	1371	!	1998 11							
14485	122	8542	1932	2340	2189	4451	7149	1405	!	1999 08							
14209	122	8304	:	2171	2148	4205	7197	1372	!	1999 09							
14113	109	8045	:	2041	2088	4129	6756	1367	!	1999 10							
14113	:	7324	:	1959	1900	3717	6790	1564	!	1999 11							
GESAMTEINFUHREN		TOTAL IMPORTS		IMPORTATIONS TOTALES													
22195	1872	34526	3061	2616	3775	6254	8328	3615	!	1997 01-12							
21221	1984	35032	3906	3671	3522	6454	11327	3563	!	1998 01-12							
1627	147	2778	310	408	313	498	1010	321	!	1998 08							
1473	139	2805	339	270	351	563	1215	311	!	1998 09							
1401	180	3399	325	394	356	491	920	336	!	1998 10							
1480	164	2662	337	264	303	575	998	278	!	1998 11							
1636	161	3109	401	456	329	425	1003	268	!	1999 08							
1495	173	3005	:	163	284	331	1250	292	!	1999 09							
1755	177	3375	:	240	207	439	876	316	!	1999 10							
1755	:	3175	:	211	329	373	821	203	!	1999 11							
19869	1786	32636	3612	3318	3159	5865	9963	3318	!	1998 01 - 11							
16979	:	33907	:	3621	3391	5286	10915	2979	!	1999 01 - 11							
-14.6	:	3.9	:	9.1	7.3	-9.9	9.6	-10.2	!	1999 / 1998 %							

	EU-15	EUR-11	B	DK	D	EL	E	F	IRL	
ALLE MINERALOELERZEUGNISSE 1000 T	ALL PETROLEUM PRODUCTS 1000 T					TOUS PRODUITS PETROLIERS 1000 T				
INNERGEMEINSCHAFTLICHE EINFUHREN (EU-15)	INTRA-COMMUNITY IMPORTS (EU-15)					IMPORT. INTRA-COMMUNAUTAIRES (EU-15)				
1997 01-12	109279	97932	11125	2771	40641	704	5253	8959	4710	
1998 01-12	108600	96323	11279	2336	37418	795	6474	9541	4726	
1998 08	9628	8673	1014	149	3118	111	570	940	418	
1998 09	9097	7946	1040	142	3073	54	594	691	397	
1998 10	9789	8977	939	168	3069	50	604	917	499	
1998 11	9042	8072	901	169	3213	31	675	1093	479	
1999 08	9151	8166	1058	176	2453	207	625	1025	447	
1999 09	:	:	758	218	2839	164	560	979	593	
1999 10	:	:	942	207	3114	260	506	1089	664	
1999 11	:	:	:	219	3083	117	758	:	506	
1998 01 - 11	98685	87883	10182	2185	33989	626	5763	9318	4298	
1999 01 - 11	:	:	:	1937	31117	968	6588	:	5552	
EINFUHREN AUS DEN NIEDERLANDEN	IMPORTS FROM THE NETHERLANDS					IMPORTATIONS EN PROVENANCE DES PAYS-BAS				
1997 01-12	38817	37813	8555	124	26004	1	250	1730	-	
1998 01-12	39376	38315	9303	75	25593	12	344	2083	-	
1998 08	3357	3243	828	9	2157	3	17	218	-	
1998 09	3451	3313	850	16	2168	-	23	186	-	
1998 10	3349	3269	782	2	2118	3	46	203	-	
1998 11	3134	3074	783	-	2127	-	61	81	-	
1999 08	3149	3022	799	17	1743	30	97	299	-	
1999 09	:	:	625	10	1858	28	90	296	-	
1999 10	:	:	747	27	2155	3	32	230	-	
1999 11	:	:	:	17	2029	-	208	:	-	
1998 01 - 11	35962	35029	8474	75	23247	9	328	2043	-	
1999 01 - 11	:	:	:	140	21018	77	631	:	-	
EINFUHREN AUS SCHWEDEN	IMPORTS FROM SWEDEN					IMPORTATIONS EN PROVENANCE DE SUEDE				
1997 01-12	6155	3499	43	2150	1594	-	20	131	-	
1998 01-12	5397	3398	27	1682	1804	-	55	68	-	
1998 09	200	103	-	80	53	-	-	2	-	
1998 10	401	241	-	136	89	-	-	3	-	
1998 11	531	325	-	134	189	-	-	-	-	
1998 12	505	352	-	119	163	-	-	22	-	
1999 09	658	444	7	149	198	-	-	-	-	
1999 10	561	349	2	150	137	-	74	43	-	
1999 11	:	:	:	158	160	-	22	:	-	
1999 12	:	:	:	146	225	-	:	:	-	
1998 01 - 12	5397	3398	27	1682	1804	-	55	68	-	
1999 01 - 12	:	:	:	1500	1563	-	230	:	-	
EINFUHREN AUS DEM VEREINIG. KOENIGREICH	IMPORTS FROM THE UNITED KINGDOM					IMPORTATIONS EN PROV. DU ROYAUME-UNI				
1997 01-12	20749	19739	1266	232	2666	12	706	2619	4710	
1998 01-12	17772	16834	918	206	1196	76	774	2095	4726	
1998 08	1699	1605	68	28	99	-	70	196	418	
1998 09	1470	1383	95	14	146	1	22	105	397	
1998 10	1690	1671	74	15	76	-	72	188	499	
1998 11	1153	1107	65	17	68	2	126	162	479	
1999 08	1532	1495	82	14	32	1	90	259	447	
1999 09	:	:	55	21	26	27	31	236	593	
1999 10	:	:	103	9	88	-	26	290	664	
1999 11	:	:	:	9	180	2	70	:	506	
1998 01 - 11	16148	15304	735	186	1044	27	540	2023	4298	
1999 01 - 11	:	:	:	156	1259	81	1157	:	5552	
AUSSERGEMEINSCHAFTLICHE EINFUHREN (EU-15)	EXTRA-COMMUNITY IMPORTS (EU-15)					IMPORT. EXTRA-COMMUNAUTAIRES (EU-15)				
1997 01-12	81122	69197	1948	2518	8761	2697	8256	9431	-	
1998 01-12	81557	67125	2476	3203	7101	2594	9102	5588	407	
1998 08	6592	5214	162	330	904	235	727	451	-	
1998 09	6633	5270	278	378	618	162	722	426	-	
1998 10	6882	5498	192	342	654	225	845	701	-	
1998 11	6806	5578	176	201	547	224	656	700	-	
1999 08	6804	5566	170	267	328	145	596	938	-	
1999 09	:	:	201	206	505	356	622	1279	-	
1999 10	:	:	155	115	469	296	787	980	-	
1999 11	:	:	:	145	284	157	886	:	-	
1998 01 - 11	75849	62730	2321	2937	6463	2345	8258	5234	407	
1999 01 - 11	:	:	:	2537	5320	2984	8368	:	-	
1999 / 1998 %	:	:	:	-13.6	-17.7	27.2	1.3	:	-100.0	

I	L	NL	A	P	FIN	S	UK	NO
ALLE MINERALOELERZEUGNISSE 1000 T			ALL PETROLEUM PRODUCTS 1000 T			TOUS PRODUITS PETROLIERS 1000 T		
INNERGEMEINSCHAFTLICHE EINFUHREN (EU-15)			INTRA-COMMUNITY IMPORTS (EU-15)			IMPORT. INTRA-COMMUNAUTAIRES (EU-15)		
9105	1877	13039	218	2232	773	4523	3349	2844 ! 1997 01-12
6976	1816	11479	2579	2959	1076	4474	4672	2908 ! 1998 01-12
463	147	1470	217	235	81	356	339	289 ! 1998 08
502	139	925	236	263	86	445	510	257 ! 1998 09
649	180	1475	229	306	110	282	312	261 ! 1998 10
444	164	580	220	224	79	359	411	207 ! 1998 11
657	161	1032	242	348	118	259	343	167 ! 1999 08
590	173	1409	:	160	88	210	637	245 ! 1999 09
785	177	1070	:	198	42	286	481	205 ! 1999 10
785	:	1354	:	173	103	285	420	116 ! 1999 11
6682	1618	9972	2400	2675	986	4030	3961	2686 ! 1998 01 - 11
4887	:	13470	:	3015	956	3681	4473	2331 ! 1999 01 - 11
EINFUHREN AUS DEN NIEDERLANDEN			IMPORTS FROM THE NETHERLANDS			IMPORTATIONS EN PROVENANCE DES PAYS-BAS		
845	133		2	202	92	175	704	82 ! 1997 01-12
529	140		43	216	64	87	887	92 ! 1998 01-12
1	11		2	-	9	18	84	13 ! 1998 08
52	7		4	14	9	1	121	24 ! 1998 09
47	17		2	51	3	5	70	11 ! 1998 10
-	13		2	2	5	-	60	7 ! 1998 11
9	13		2	49	11	2	78	8 ! 1999 08
29	11		:	-	7	11	146	36 ! 1999 09
87	4		:	14	-	-	122	31 ! 1999 10
87	:		:	33	6	-	63	3 ! 1999 11
524	125		39	188	61	87	762	87 ! 1998 01 - 11
343	:		:	484	56	72	844	191 ! 1999 01 - 11
EINFUHREN AUS SCHWEDEN			IMPORTS FROM SWEDEN			IMPORTATIONS EN PROVENANCE DE SUEDE		
781		539		9	382		506	1416 ! 1997 01-12
313		464		124	543		317	1110 ! 1998 01-12
3		5		-	40		17	85 ! 1998 09
23		64		-	62		24	100 ! 1998 10
57		20		23	36		72	104 ! 1998 11
-		102		5	60		34	85 ! 1998 12
48		126		-	65		65	65 ! 1999 09
32		20		3	38		62	32 ! 1999 10
32		16		-	92		147	43 ! 1999 11
:		:		-	:		:	47 ! 1999 12
313		464		124	543		317	1110 ! 1998 01 - 12
:		:		187	:		:	896 ! 1999 01 - 12
EINFUHREN AUS DEM VEREINIG. KOENIGREICH			IMPORTS FROM THE UNITED KINGDOM			IMPORTATIONS EN PROV. DU ROYAUME-UNI		
3217	-	3613	-	860	82	766		396 ! 1997 01-12
2579		3312		1007	227	656		875 ! 1998 01-12
253		415		70	16	66		115 ! 1998 08
247		277		66	28	72		105 ! 1998 09
302		339		104	17	4		78 ! 1998 10
92		-		99	16	27		45 ! 1998 11
244		217		105	19	22		22 ! 1999 08
190		395		63	9	15		112 ! 1999 09
246		288		54	3	-		66 ! 1999 10
246		332		44	-	32		33 ! 1999 11
2513		3041		908	202	631		825 ! 1998 01 - 11
1481		3401		839	102	406		652 ! 1999 01 - 11
AUSSERGEMEINSCHAFTLICHE EINFUHREN (EU-15)			EXTRA-COMMUNITY IMPORTS (EU-15)			IMPORT. EXTRA-COMMUNAUTAIRES (EU-15)		
13090	-5	21487	2843	384	3002	1731	4979	771 ! 1997 01-12
14245	168	23553	1327	712	2446	1980	6655	655 ! 1998 01-12
1164	-	1308	93	173	232	142	671	32 ! 1998 08
971	-	1880	103	7	265	118	705	54 ! 1998 09
752	-	1924	96	88	246	209	608	75 ! 1998 10
1036	-	2082	117	40	224	216	587	71 ! 1998 11
979	-	2077	159	108	211	166	660	101 ! 1999 08
905	-	1596	:	3	196	121	613	47 ! 1999 09
970	-	2305	:	42	165	153	395	111 ! 1999 10
970	:	1821	:	38	226	88	401	87 ! 1999 11
13187	168	22664	1212	643	2173	1835	6002	632 ! 1998 01 - 11
12092	:	20437	:	606	2435	1605	6442	648 ! 1999 01 - 11
-8.3	:	-9.8	:	-5.8	12.1	-12.5	7.3	2.5 ! 1999 / 1998 %

	EU-15	EUR-11	B	DK	D	EL	E	F	IRL	
ALLE MINERALOELERZEUGNISSE 1000 T	ALL PETROLEUM PRODUCTS 1000 T					TOUS PRODUITS PETROLIERS 1000 T				
EINFUHREN AUS NORWEGEN	IMPORTS FROM NORWAY					IMPORTATIONS EN PROVENANCE DE NORVEGE				
1997 01-12	8106	5273	942	585	1629		96	423	-	
1998 01-12	7879	4774	833	675	1182		228	363	-	
1998 09	583	314	58	79	59		-	1	-	
1998 10	614	277	46	86	76		5	14	-	
1998 11	663	454	96	59	133		37	21	-	
1998 12	692	438	103	39	101		56	49	-	
1999 09	482	240	21	54	23		-	60	-	
1999 10	515	306	31	52	46		59	30	-	
1999 11	:	:	:	51	23		-	:	-	
1999 12	:	:	:	47	107		4	:	-	
1998 01 - 12	7879	4774	833	675	1182		228	363	-	
1999 01 - 12	:	:	:	742	413		123	:	-	
EINFUHREN AUS DEN USA	IMPORTS FROM THE USA					IMPORTATIONS EN PROVENANCE DES USA				
1997 01-12	9653	8356	341	196	924	319	2896	340	-	
1998 01-12	8732	7482	327	201	691	164	2808	160	-	
1998 08	793	610	27	37	59	47	281	4	-	
1998 09	783	666	25	-	29	-	326	6	-	
1998 10	707	675	21	-	50	24	214	6	-	
1998 11	649	437	24	6	45	37	195	7	-	
1999 08	753	740	21	-	58	13	170	55	-	
1999 09	621	595	106	26	53	-	101	14	-	
1999 10	616	614	26	2	58	-	201	54	-	
1999 11	:	:	:	30	49	13	207	:	-	
1998 01 - 11	8178	6964	320	175	625	164	2619	149	-	
1999 01 - 11	:	:	:	191	594	148	2065	:	-	
EINFUHREN AUS OPEC-LAENDERN	IMPORTS FROM OPEC					IMPORTATIONS EN PROVENANCE DE L'OPEP				
1997 01-12	17057	15471	94	142	581	194	3486	2476		
1998 01-12	19720	17242	276	396	424	-	4616	2468		
1998 08	1678	1391	50	58	86	-	340	256		
1998 09	1490	1249	27	45	23	-	296	206		
1998 10	1619	1343	28	86	18	-	360	282		
1998 11	1322	1222	-	28	35	-	281	221		
1999 08	1420	1209	-	-	65	27	294	247		
1999 09	:	:	-	-	64	103	341	206		
1999 10	:	:	-	-	86	112	435	310		
1999 11	:	:	-	-	13	59	517	:		
1998 01 - 11	17858	15586	276	367	376	-	4157	2332		
1999 01 - 11	:	:	:	142	438	433	4285	:		
EINFUHREN AUS ALGERIEN	IMPORTS FROM ALGERIA					IMPORTATIONS EN PROVENANCE DE L'ALGERIE				
1997 01-12	8011	7586	31	54	514	35	2341	1873		
1998 01-12	8224	7655	193	28	327	-	3121	1588		
1998 08	816	779	25	-	85	-	277	216		
1998 09	696	621	27	-	17	-	235	121		
1998 10	795	794	-	-	14	-	267	216		
1998 11	512	465	-	-	17	-	182	164		
1999 08	565	471	-	-	26	-	210	126		
1999 09	:	:	-	-	54	25	190	87		
1999 10	:	:	-	-	60	80	225	135		
1999 11	:	:	-	-	6	-	387	:		
1998 01 - 11	7441	6931	193	28	309	-	2812	1588		
1999 01 - 11	:	:	:	16	272	134	2888	:		
EINFUHREN AUS LIBYEN	IMPORTS FROM LIBYA					IMPORTATIONS EN PROVENANCE DE LIBYE				
1997 01-12	5015	4414	61	-	42	59	992	372		
1998 01-12	5462	4769	58	-	52	-	937	436		
1998 09	398	373	-	-	-	-	56	85		
1998 10	414	338	28	-	-	-	84	63		
1998 11	482	457	-	-	18	-	65	40		
1998 12	539	477	-	-	30	-	110	86		
1999 09	642	539	-	-	3	78	71	96		
1999 10	506	474	-	-	2	32	117	66		
1999 11	:	:	-	-	-	59	123	:		
1999 12	:	:	-	-	-	:	48	:		
1998 01 - 12	5462	4769	58	-	52	-	937	436		
1999 01 - 12	:	:	:	-	62	:	991	:		

I	L	NL	A	P	FIN	S	UK	NO	

ALLE MINERALOELERZEUGNISSE 1000 T			ALL PETROLEUM PRODUCTS 1000 T				TOUS PRODUITS PETROLIERS 1000 T		
EINFUHREN AUS NORWEGEN			IMPORTS FROM NORWAY				IMPORTATIONS EN PROVENANCE DE NORVEGE		
899		1146	47	91	758	1490	! 1997 01-12		
929		1076	56	107	838	1592	! 1998 01-12		
100		83	1	12	66	124	! 1998 09		
49		74	4	9	146	105	! 1998 10		
105		55	2	5	82	68	! 1998 11		
-		120	1	8	55	160	! 1998 12		
31		74	3	28	62	126	! 1999 09		
40		64	3	33	87	70	! 1999 10		
40		50	5	53	65	140	! 1999 11		
:		:	2	:	:	:	! 1999 12		
929		1076	56	107	838	1592	! 1998 01 - 12		
:		:	37	:	:	:	! 1999 01 - 12		
EINFUHREN AUS DEN USA			IMPORTS FROM THE USA				IMPORTATIONS EN PROVENANCE DES USA		
1950		1737	35	133	25	757	207	! 1997 01-12	
1969		1202	230	95	91	794	183	! 1998 01-12	
150		45	36	8	-	99	2	! 1998 08	
151		110	17	2	-	117	32	! 1998 09	
150		184	44	6	-	8	13	! 1998 10	
125		-	34	7	28	141	27	! 1998 11	
258		85	84	9	-	-	-	! 1999 08	
112		206	-	3	-	-	16	! 1999 09	
145		85	36	9	-	-	13	! 1999 10	
145		230	32	4	-	-	-	! 1999 11	
1831		1106	223	91	91	784	170	! 1998 01 - 11	
1926		1291	289	66	-	97	121	! 1999 01 - 11	
EINFUHREN AUS OPEC-LAENDERN			IMPORTS FROM OPEC				IMPORTATIONS EN PROVENANCE DE L'OPEP		
6183		2458	100	93	36	1214	146	! 1997 01-12	
6689		2479	235	55	186	1896	1	! 1998 01-12	
531		78	50	-	27	202	-	! 1998 08	
366		329	2	-	-	196	-	! 1998 09	
359		258	38	-	-	190	-	! 1998 10	
558		127	-	-	-	72	-	! 1998 11	
415		188	-	-	-	184	-	! 1999 08	
520		235	-	-	-	185	-	! 1999 09	
530		214	3	-	-	93	32	! 1999 10	
530		165	1	-	-	81	-	! 1999 11	
6125		2064	206	50	186	1719	1	! 1998 01 - 11	
5768		2592	117	-	65	1301	35	! 1999 01 - 11	
EINFUHREN AUS ALGERIEN			IMPORTS FROM ALGERIA				IMPORTATIONS EN PROVENANCE DE L'ALGERIE		
1723		922	89	93	36	300	58	! 1997 01-12	
1306		1005	60	55	132	409	-	! 1998 01-12	
99		77	-	-	27	10	-	! 1998 08	
93		128	-	-	-	75	-	! 1998 09	
190		107	-	-	-	1	-	! 1998 10	
82		20	-	-	-	47	-	! 1998 11	
109		-	-	-	-	94	-	! 1999 08	
77		-	-	-	-	-	-	! 1999 09	
203		57	3	-	-	39	32	! 1999 10	
203		41	1	-	-	8	-	! 1999 11	
1083		836	60	50	132	350	-	! 1998 01 - 11	
1672		529	81	-	65	233	32	! 1999 01 - 11	
EINFUHREN AUS LIBYEN			IMPORTS FROM LIBYA				IMPORTATIONS EN PROVENANCE DE LIBYE		
2893		43	11	-	-	542	86	! 1997 01-12	
3180		104	2	-	-	693	-	! 1998 01-12	
192		38	2	-	-	25	-	! 1998 09	
113		50	-	-	-	76	-	! 1998 10	
334		-	-	-	-	25	-	! 1998 11	
251		-	-	-	-	62	-	! 1998 12	
314		55	-	-	-	25	-	! 1999 09	
289		-	-	-	-	-	-	! 1999 10	
289		-	-	-	-	12	-	! 1999 11	
:		:	2	:	:	:	-	! 1999 12	
3180		104	2	-	-	693	-	! 1998 01 - 12	
:		:	5	:	:	:	-	! 1999 01 - 12	

	EU-15	EUR-11	B	DK	D	EL	E	F	IRL	
ALLE MINERALOELERZEUGNISSE 1000 T			ALL PETROLEUM PRODUCTS 1000 T				TOUS PRODUITS PETROLIERS 1000 T			
EINFUHREN AUS KUWAIT			IMPORTS FROM KUWAIT				IMPORTATIONS EN PROVENANCE DU KOWEIT			
1997 01-12	1211	1103	-	88	-	-	-	-	-	
1998 01-12	1621	972	-	315	-	-	-	-	85	
1998 09	211	107	-	45	-	-	-	-	-	
1998 10	181	70	-	86	-	-	-	-	-	
1998 11	111	107	-	4	-	-	-	-	-	
1998 12	147	147	-	-	-	-	-	-	-	
1999 09	216	175	-	-	-	-	-	-	-	
1999 10	178	124	-	-	-	-	-	-	16	
1999 11	:	:	:	-	-	-	-	-	:	
1999 12	:	:	:	-	-	:	181	:	:	
1998 01 - 12	1621	972	-	315	-	-	-	-	85	
1999 01 - 12	:	:	:	-	-	:	181	:	:	
EINFUHREN AUS SAUDI-ARABIEN			IMPORTS FROM SAUDI ARABIA				IMPORT. EN PROVENANCE D'ARABIE SAOUDITE			
1997 01-12	880	732	2		13	56	24	206		
1998 01-12	1509	1028	-		23	-	247	271		
1998 08	78	13	-		1	-	9	-		
1998 09	97	60	-		6	-	5	-		
1998 10	95	27	-		4	-	9	-		
1998 11	12	12	-		-	-	4	-		
1999 08	49	16	-		14	-	2	-		
1999 09	98	16	-		7	-	6	-		
1999 10	24	24	-		9	-	12	-		
1999 11	:	:	:		7	-	2	:		
1999 12	:	:	:		-	-	-	:		
1998 01 - 11	1317	892	-		23	-	241	221		
1999 01 - 11	:	:	:		74	-	41	:		
EINFUHREN AUS VENEZUELA			IMPORTS FROM VENEZUELA				IMPORTATIONS EN PROVENANCE DU VENEZUELA			
1997 01-12	816	598	-	-	-	-	54	-	-	
1998 01-12	1083	997	25	53	-	-	175	-	-	
1998 09	47	47	-	-	-	-	-	-	-	
1998 10	98	78	-	-	-	-	-	-	-	
1998 11	154	130	-	24	-	-	30	-	-	
1998 12	128	99	-	29	-	-	10	-	-	
1999 09	168	131	-	-	-	-	52	-	-	
1999 10	161	161	-	-	15	-	71	-	-	
1999 11	:	:	:	-	-	-	-	:	:	
1999 12	:	:	:	-	-	:	32	:	:	
1998 01 - 12	1083	997	25	53	-	-	175	-	-	
1999 01 - 12	:	:	:	126	30	:	360	:	:	
EINFUHREN AUS DER GUS			IMPORTS FROM THE CIS				IMPORTATIONS EN PROVENANCE DE LA CEI			
1997 01-12	24218	20069	555	919	4146	1244	954	1278	-	
1998 01-12	24566	18204	861	1531	3595	2054	901	1079	-	
1998 08	2531	1929	61	154	532	162	96	81	-	
1998 09	2448	1871	138	190	360	78	66	124	-	
1998 10	2354	1707	17	148	396	170	151	119	-	
1998 11	1740	1186	47	76	219	158	129	142	-	
1999 08	1892	1535	87	90	97	58	123	188	-	
1999 09	:	:	51	94	248	67	138	170	-	
1999 10	:	:	85	43	186	87	53	188	-	
1999 11	:	:	:	55	113	74	130	:	-	
1999 12	:	:	:	-	-	:	-	:	-	
1998 01 - 11	21817	16168	824	1395	3245	1818	787	1078	-	
1999 01 - 11	:	:	:	904	2849	1571	1444	:	-	
EINFUHREN AUS RUMAENIEN			IMPORTS FROM ROMANIA				IMPORTATIONS EN PROVENANCE DE ROUMANIE			
1997 01-12	180	130	8		73	50	2	26		
1998 01-12	100	98	-		9	2	-	26		
1998 09	6	6	-		1	-	-	-		
1998 10	53	51	-		4	2	-	26		
1998 11	-	-	-		-	-	-	-		
1998 12	-	-	-		-	-	-	-		
1999 09	:	:	-		-	26	-	-		
1999 10	:	:	-		1	5	-	-		
1999 11	:	:	:		0	-	-	:		
1999 12	:	:	:		1	:	12	:		
1998 01 - 12	100	98	-		9	2	-	26		
1999 01 - 12	:	:	:		6	:	12	:		

I		L		NL		A		P		FIN		S		UK		NO		
ALLE MINERALOELERZEUGNISSE 1000 T				ALL PETROLEUM PRODUCTS 1000 T				TOUS PRODUITS PETROLIERS 1000 T										
EINFUHREN AUS KUWAIT				IMPORTS FROM KUWAIT				IMPORTATIONS EN PROVENANCE DU KOWEIT										
-		1103		-		-		-		20		-		!	1997	01-12		
13		874		-		-		21		313		-		!	1998	01-12		
-		107		-		-		-		59		-		!	1998	09		
-		70		-		-		-		25		-		!	1998	10		
-		107		-		-		-		-		-		!	1998	11		
-		147		-		-		-		-		-		!	1998	12		
-		175		-		-		-		41		-		!	1999	09		
-		108		-		-		-		54		-		!	1999	10		
-		109		-		-		-		61		-		!	1999	11		
:		:		-		-		:		:		-		!	1999	12		
13		874		-		-		21		313		-		!	1998	01 - 12		
:		:		-		-		:		:		-		!	1999	01 - 12		
EINFUHREN AUS SAUDI-ARABIEN				IMPORTS FROM SAUDI ARABIA				IMPORT. EN PROVENANCE D'ARABIE SAOUDITE										
478		9		-		-		-		92		-		!	1997	01-12		
253		234		-		-		33		448		-		!	1998	01-12		
3		-		-		-		-		65		-		!	1998	08		
49		-		-		-		-		37		-		!	1998	09		
-		14		-		-		-		68		-		!	1998	10		
8		-		-		-		-		-		-		!	1998	11		
-		-		-		-		-		33		-		!	1999	08		
3		-		-		-		-		82		-		!	1999	09		
3		-		-		-		-		-		-		!	1999	10		
3		-		-		-		-		-		-		!	1999	11		
243		164		-		-		33		392		-		!	1998	01 - 11		
46		95		-		-		-		384		-		!	1999	01 - 11		
EINFUHREN AUS VENEZUELA				IMPORTS FROM VENEZUELA				IMPORTATIONS EN PROVENANCE DU VENEZUELA										
166		378		-		-		-		218		-		!	1997	01-12		
444		180		173		-		-		33		-		!	1998	01-12		
-		47		-		-		-		-		-		!	1998	09		
40		-		38		-		-		20		-		!	1998	10		
100		-		-		-		-		-		-		!	1998	11		
60		-		29		-		-		-		-		!	1998	12		
79		-		-		-		-		37		-		!	1999	09		
35		40		-		-		-		-		-		!	1999	10		
35		-		-		-		-		-		-		!	1999	11		
:		:		-		-		:		:		-		!	1999	12		
444		180		173		-		33		33		-		!	1998	01 - 12		
:		:		33		-		:		:		-		!	1999	01 - 12		
EINFUHREN AUS DER GUS				IMPORTS FROM THE CIS				IMPORTATIONS EN PROVENANCE DE LA CEI										
1074		9305		3		113		2641		808		1178		234		!	1997	01-12
1692		7858		16		86		2116		850		1927		261		!	1998	01-12
202		673		1		86		197		64		222		14		!	1998	08
122		810		-		-		251		47		262		6		!	1998	09
72		725		-		-		227		59		270		52		!	1998	10
71		365		1		-		212		84		236		22		!	1998	11
36		826		1		20		157		44		165		5		!	1999	08
101		942		:		-		162		39		71		7		!	1999	09
123		987		:		-		116		62		39		8		!	1999	10
123		561		:		-		162		19		26		3		!	1999	11
1588		6686		14		86		1860		763		1673		261		!	1998	01 - 11
1691		7738		:		174		1956		530		1325		123		!	1999	01 - 11
EINFUHREN AUS RUMAENIEN				IMPORTS FROM ROMANIA				IMPORTATIONS EN PROVENANCE DE ROUMANIE										
21		-		-		-		-		-		-		!	1997	01-12		
8		52		3		-		-		-		-		!	1998	01-12		
5		-		-		-		-		-		-		!	1998	09		
-		21		-		-		-		-		-		!	1998	10		
-		-		-		-		-		-		-		!	1998	11		
-		-		-		-		-		-		-		!	1998	12		
-		-		:		-		-		-		-		!	1999	09		
-		-		:		-		-		-		-		!	1999	10		
-		-		:		-		-		-		-		!	1999	11		
:		:		:		-		-		:		:		!	1999	12		
8		52		3		-		-		-		-		!	1998	01 - 12		
:		:		:		-		:		:		-		!	1999	01 - 12		

	EU-15	EUR-11	B	DK	D	EL	E	F	IRL	
ALLE MINERALOELERZEUGNISSE			ALL PETROLEUM PRODUCTS				TOUS PRODUITS PETROLIERS			
1000 T			1000 T				1000 T			
EINFUHREN AUS ANDEREN OSTLAENDERN			IMP. FROM OTH. EASTERN EUROPEAN COUNTRIES				IMP. PROVEN. AUTRES PAYS D'EUR. DE L'EST			
1997 01-12	2042	1238	32	445	827	337	41	29		
1998 01-12	2270	1772	28	387	717	87	-	2		
1998 09	252	166	3	61	70	25	-	-		
1998 10	177	160	3	13	64	-	-	-		
1998 11	193	159	3	32	64	-	-	1		
1998 12	171	121	2	36	44	-	-	-		
1999 09	:	:	4	32	73	3	-	-		
1999 10	:	:	4	18	62	26	-	-		
1999 11	:	:	:	9	59	-	-	:		
1999 12	:	:	:	6	50	:	-	:		
1998 01 - 12	2270	1772	28	387	717	87	-	2		
1999 01 - 12	:	:	:	339	750	:	-	:		
GESAMTAUSFUHREN			TOTAL EXPORTS				EXPORTATIONS TOTALES			
1997 01-12	186671	142762	17483	4155	12691	3403	7664	16742	1342	
1998 01-12	186889	147902	18269	3120	14875	3166	8879	13943	1316	
1998 08	15267	12414	1537	256	1026	234	821	1333	106	
1998 09	15088	12679	1552	206	1452	198	585	1158	114	
1998 10	16314	13382	1583	127	1358	284	644	1762	91	
1998 11	15378	11805	1608	268	1258	395	752	563	107	
1999 08	14851	12014	1578	258	1806	416	557	1268	96	
1999 09	:	:	1707	353	1577	324	831	1295	63	
1999 10	:	:	1586	276	1462	312	562	1217	38	
1999 11	:	:	:	441	1336	319	542	:	73	
1998 01 - 11	171164	135659	16714	2876	13774	2809	8337	13303	1220	
1999 01 - 11	:	:	:	3581	15166	3256	6456	:	997	
1999 / 1998 %	:	:	:	24.5	10.1	15.9	-22.6	:	-18.3	
INNERGEMEINSCHAFTLICHE AUSFUHREN (EU-15)			INTRA-COMMUNITY EXPORTS (EU-15)				EXPORTATIONS INTRA-COMMUNAUTAIRES (EU-15)			
1997 01-12	121054	92808	13644	1908	7771	847	3569	10213	1043	
1998 01-12	112555	88514	13904	1276	9381	362	4608	7737	851	
1998 08	10034	8258	1079	163	556	-	433	736	50	
1998 09	8980	7600	1069	67	814	-	367	697	58	
1998 10	10281	8423	1234	112	792	-	296	638	65	
1998 11	8423	6483	1290	109	727	106	235	184	57	
1999 08	9331	7591	1187	131	1049	-	294	673	20	
1999 09	:	:	1327	285	855	3	305	627	35	
1999 10	:	:	1329	251	1008	73	235	505	10	
1999 11	:	:	:	191	837	20	308	:	44	
1998 01 - 11	100918	79387	12625	1157	8716	280	4217	7492	783	
1999 01 - 11	:	:	:	2138	9214	430	3003	:	424	
1999 / 1998 %	:	:	:	84.8	5.7	53.6	-28.8	:	-45.9	
AUSSERGEEMEINSCHAFTLICHE AUSFUHREN (EU-15)			EXTRA-COMMUNITY EXPORTS (EU-15)				EXPORTATIONS EXTRA-COMMUNAUTAIRES (EU-15)			
1997 01-12	65617	49954	3839	2247	4920	2556	4095	6529	299	
1998 01-12	74334	59388	4365	1844	5494	2804	4271	6206	465	
1998 08	5233	4156	458	93	470	234	388	597	56	
1998 09	6108	5079	483	139	638	198	218	461	56	
1998 10	6033	4959	349	15	566	284	348	1124	26	
1998 11	6955	5322	318	159	531	289	517	379	50	
1999 08	5520	4423	391	127	757	416	263	595	76	
1999 09	:	:	380	68	722	321	526	668	28	
1999 10	:	:	257	25	454	239	327	712	28	
1999 11	:	:	:	250	498	299	234	:	29	
1998 01 - 11	70246	56272	4089	1719	5058	2529	4120	5811	437	
1999 01 - 11	:	:	:	1443	5951	2826	3453	:	573	
1999 / 1998 %	:	:	:	-16.1	17.7	11.7	-16.2	:	31.1	
BUNKER			BUNKERS				SOUTES MARITIMES			
1997 01-12	40697	31756	5255	1400	2204	3230	5625	2921	165	
1998 01-12	42097	32556	5613	1436	2065	3419	6185	2605	159	
1998 08	3571	2770	491	137	170	283	536	261	12	
1998 09	3433	2657	424	130	162	275	520	234	13	
1998 10	3448	2655	490	114	177	272	509	141	13	
1998 11	3336	2548	448	108	166	216	481	138	11	
1999 08	3224	2514	334	126	175	241	527	192	13	
1999 09	3239	2533	337	117	186	259	441	167	14	
1999 10	3244	2604	332	105	202	257	503	203	21	
1999 11	:	:	:	104	186	257	520	:	17	
1998 01 - 11	38591	29674	5130	1321	1864	3198	5706	2456	146	
1999 01 - 11	:	:	:	1191	1972	2955	5447	:	151	
1999 / 1998 %	:	:	:	-9.9	5.8	-7.6	-4.5	:	3.4	

I	L	NL	A	P	FIN	S	UK	NO	

ALLE MINERALOELERZEUGNISSE 1000 T			ALL PETROLEUM PRODUCTS 1000 T				TOUS PRODUITS PETROLIERS 1000 T		
EINFUHREN AUS ANDEREN OSTLAENDERN			IMP. FROM OTH. EASTERN EUROPEAN COUNTRIES				IMP. PROVEN. AUTRES PAYS D'EUR. DE L'EST		
43		141	95	30			22	133	1997 01-12
1		113	911	-			24	168	1998 01-12
-		24	69	-			-	16	1998 09
-		22	71	-			4	8	1998 10
-		14	77	-			2	22	1998 11
1		15	59	-			14	8	1998 12
1		62	:	-			-	24	1999 09
12		15	:	-			-	24	1999 10
12		-	:	-			-	23	1999 11
:		:	:	-			:	28	1999 12
1		113	911	-			24	168	1998 01 - 12
:		:	:	-			:	224	1999 01 - 12
GESAMTAUSFUHREN			TOTAL EXPORTS				EXPORTATIONS TOTALES		
20568	5	59170	1139	2087	3871	9489	26862	9200	1997 01-12
22308	11	60329	1483	1852	4637	8434	24267	8976	1998 01-12
1923	2	5124	134	123	285	565	1798	619	1998 08
2046	-	5085	129	201	357	398	1607	749	1998 09
1890	1	5347	114	191	401	626	1895	754	1998 10
2153	1	4837	130	88	308	830	2080	527	1998 11
1578	-	4571	142	90	328	763	1400	686	1999 08
2017	2	4876	:	103	368	822	1685	795	1999 09
1711	-	5261	:	146	347	641	1670	820	1999 10
1711	:	5295	:	139	333	879	1966	790	1999 11
20528	10	54806	1346	1643	3978	7686	22134	8166	1998 01 - 11
18611	:	54414	:	1325	4036	8003	20642	7896	1999 01 - 11
-9.3	:	-0.7	:	-19.4	1.5	4.1	-6.8	-3.3	1999 / 1998 %
INNERGEMEINSCHAFTLICHE AUSFUHREN (EU-15)			INTRA-COMMUNITY EXPORTS (EU-15)			EXPORTATIONS INTRA-COMMUNAUTAIRES (EU-15)			
7406	1	46638	5	783	1735	6504	18987	7296	1997 01-12
8453	8	39740	54	797	2981	5674	16729	7119	1998 01-12
895	2	4282	5	68	152	330	1283	540	1998 08
666	-	3592	2	95	240	190	1123	596	1998 09
651	1	4306	4	107	329	357	1389	558	1998 10
706	1	3094	3	24	162	486	1239	456	1998 11
643	-	3459	6	38	222	521	1088	585	1999 08
782	2	4516	:	35	261	593	1254	642	1999 09
575	-	3896	:	122	274	449	1266	613	1999 10
575	:	4323	:	91	280	685	623	631	1999 11
7638	7	34684	52	702	2471	5098	14996	6501	1998 01 - 11
6555	:	44597	:	655	2574	5809	13053	6136	1999 01 - 11
-14.2	:	28.6	:	-6.7	4.2	13.9	-13.0	-5.6	1999 / 1998 %
AUSSERGEMEINSCHAFTLICHE AUSFUHREN (EU-15)			EXTRA-COMMUNITY EXPORTS (EU-15)			EXPORTATIONS EXTRA-COMMUNAUTAIRES (EU-15)			
13162	4	12532	1134	1304	2136	2985	7875	1904	1997 01-12
13855	3	20589	1429	1055	1656	2760	7538	1857	1998 01-12
1028	-	842	129	55	133	235	515	79	1998 08
1380	-	1493	127	106	117	208	484	153	1998 09
1239	-	1041	110	84	72	269	506	196	1998 10
1447	-	1743	127	64	146	344	841	71	1998 11
935	-	1112	136	52	106	242	312	101	1999 08
1235	-	360	:	68	107	229	431	153	1999 09
1136	-	1365	:	24	73	192	404	207	1999 10
1136	:	972	:	48	53	194	1343	159	1999 11
12890	3	20122	1294	941	1507	2588	7138	1665	1998 01 - 11
12056	:	9817	:	670	1462	2194	7589	1760	1999 01 - 11
-6.5	:	-51.2	:	-28.8	-3.0	-15.2	6.3	5.7	1999 / 1998 %
BUNKER			BUNKERS			SOUTES MARITIMES			
2543		12593	381	69	1348	2963	923	1997 01-12	
2932		12608	389	-	1606	3080	978	1998 01-12	
267		1003	30	-	141	240	109	1998 08	
256		1008	40	-	116	255	80	1998 09	
224		1077	24	-	137	270	98	1998 10	
188		1078	38	-	135	329	79	1998 11	
232		983	58	-	121	222	79	1999 08	
234		1110	44	-	141	189	80	1999 09	
237		1085	21	-	113	165	66	1999 10	
237		1086	38	-	137	185	57	1999 11	
2720		11295	357	-	1489	2909	892	1998 01 - 11	
2437		11892	405	-	1422	2167	816	1999 01 - 11	
-10.4		5.3	13.4	-	-4.5	-25.5	-8.5	1999 / 1998 %	

	EU-15	EUR-11	B	DK	D	EL	E	F	IRL	
MINERALOELERZEUGNISSE						PETROLEUM PRODUCTS		PRODUITS PETROLIERS		
INLANDSLIEFERUNGEN INSGESAMT						TOTAL INLAND DELIVERIES		LIVRAISONS INTERIEURES TOTALES		
1000 T						1000 T		1000 T		
ALLE MINERALOELERZEUGNISSE						ALL PETROLEUM PRODUCTS		TOUS PRODUITS PETROLIERS		
1997 01-12	542760	432446	21698	9564	127924	14093	51557	83954	5933	
1998 01-12	555882	443189	22095	9346	127877	15035	55603	87060	6735	
1998 08	44430	35239	1665	769	10549	1184	4520	6690	544	
1998 09	46447	37070	1923	819	10898	1096	4549	7309	566	
1998 10	47502	37574	1854	820	10684	1368	4917	7345	601	
1998 11	48501	38608	2037	861	10853	1417	4937	7400	616	
1999 08	43876	34788	1777	793	10093	1133	4557	6755	617	
1999 09	:	:	1706	802	10506	1139	4596	7048	629	
1999 10	:	:	1975	790	10968	1215	4726	7367	646	
1999 11	:	:	:	831	10588	1507	4903	:	680	
1998 01 - 11	505819	403162	20054	8454	116819	13449	50116	79030	6078	
1999 01 - 11	:	:	:	8501	112354	13549	52758	:	6915	
1999 / 1998 %	:	:	:	0.6	-3.8	0.7	5.3	:	13.8	
MOTORENBENZIN						MOTOR SPIRIT		ESSENCES MOTEUR		
1997 01-12	116519	85090	2537	1975	29902	3039	8979	14635	1173	
1998 01-12	117628	86538	2512	2031	30427	3156	9018	14577	1306	
1998 08	10242	7573	201	176	2608	297	864	1330	114	
1998 09	9871	7278	213	176	2553	267	746	1234	112	
1998 10	10172	7482	235	174	2701	273	777	1224	113	
1998 11	9409	6893	199	167	2499	260	692	1120	104	
1999 08	10264	7594	221	178	2619	303	833	1335	124	
1999 09	:	:	216	172	2530	277	742	1222	118	
1999 10	:	:	207	163	2620	257	737	1170	119	
1999 11	:	:	:	168	2458	259	691	:	118	
1998 01 - 11	107636	79204	2309	1832	27925	2895	8228	13367	1193	
1999 01 - 11	:	:	:	1832	27709	2938	8169	:	1288	
1999 / 1998 %	:	:	:	-	-0.8	1.5	-0.7	:	8.0	
DARUNTER BLEIFREI						AMONG WHICH UNLEADED		DONT ESSENCES SANS PLOMB		
1997 01-12	86855	63477	2011	1975	29859	1311	3645	8906	868	
1998 01-12	91271	66547	2085	2031	30376	1516	4286	8891	1105	
1998 08	8083	5945	184	176	2608	149	433	903	98	
1998 09	7787	5698	177	176	2553	131	365	819	97	
1998 10	8044	5869	195	174	2701	132	379	811	98	
1998 11	7495	5458	167	167	2499	127	337	748	91	
1999 08	8569	6259	191	178	2619	171	475	974	115	
1999 09	:	:	:	172	2530	131	415	876	110	
1999 10	:	:	:	163	2620	143	412	842	112	
1999 11	:	:	:	168	2458	144	386	:	113	
1998 01 - 11	83356	60803	1913	1832	27874	1386	3896	8073	1006	
1999 01 - 11	:	:	:	1832	27709	1556	4387	:	1181	
1999 / 1998 %	:	:	:	-	-0.6	12.3	12.6	:	17.4	
PETROLEUM UND FLUGTURBINENKRAFTSTOFFE						KEROSENES AND JET FUELS		PETROLE LAMPANT ET CARBUREACTEURS		
1997 01-12	39564	24966	1521	790	6244	1219	3556	5037	841	
1998 01-12	42345	26688	1755	807	6469	1181	3870	5337	947	
1998 08	3906	2473	147	73	596	153	384	517	74	
1998 09	3832	2428	244	80	558	135	339	469	88	
1998 10	3794	2367	156	74	574	134	334	451	96	
1998 11	3486	2217	147	69	545	39	309	420	91	
1999 08	4019	2590	132	72	598	159	391	568	90	
1999 09	:	:	123	69	618	164	373	541	101	
1999 10	:	:	152	72	610	113	375	517	110	
1999 11	:	:	:	71	552	67	321	:	113	
1998 01 - 11	38724	24442	1584	743	5986	1113	3517	4889	845	
1999 01 - 11	:	:	:	796	6277	1192	3738	:	1019	
1999 / 1998 %	:	:	:	7.1	4.9	7.1	6.3	:	20.6	

I ! L ! NL ! A ! P ! FIN ! S ! UK ! NO !

MINERALOELERZEUGNISSE
INLANDSLIEFERUNGEN INSGESAMT

PETROLEUM PRODUCTS
TOTAL INLAND DELIVERIES

PRODUITS PETROLIERS
LIVRAISONS INTERIEURES TOTALES

1000 T

1000 T

1000 T

ALLE MINERALOELERZEUGNISSE

ALL PETROLEUM PRODUCTS

TOUS PRODUITS PETROLIERS

85741	1878	21411	11116	12570	8664	13472	73185	8418 ! 1997 01-12
85112	1955	21988	11386	14480	8898	15073	73239	8728 ! 1998 01-12
6460	144	1762	887	1155	863	1215	6023	720 ! 1998 08
6800	153	1839	992	1286	755	1305	6157	737 ! 1998 09
7052	174	1947	1005	1261	734	1419	6321	703 ! 1998 10
7778	174	1894	976	1155	788	1375	6240	730 ! 1998 11
6070	162	1830	930	1243	754	1131	6031	739 ! 1999 08
6962	172	1945	:	1189	756	1111	6097	741 ! 1999 09
6829	188	1755	:	1130	762	1232	6389	747 ! 1999 10
6829	:	2053	:	1154	817	1236	6211	696 ! 1999 11
77208	1775	20454	10369	13195	8064	13715	67039	8031 ! 1998 01 - 11
73459	:	21026	:	13411	8282	13340	66760	7859 ! 1999 01 - 11
-4.9	:	2.8	:	1.6	2.7	-2.7	-0.4	-2.2 ! 1999 / 1998 %

MOTORENBENZIN

MOTOR SPIRIT

ESSENCES MOTEUR

17254	542	4139	2136	1919	1874	4127	22288	1606 ! 1997 01-12
18044	541	4107	2129	2040	1837	4019	21884	1654 ! 1998 01-12
1524	50	328	194	188	172	359	1837	149 ! 1998 08
1534	41	326	190	171	158	344	1806	141 ! 1998 09
1520	46	355	183	169	159	337	1906	142 ! 1998 10
1412	43	349	166	163	146	311	1778	129 ! 1998 11
1516	54	330	195	201	166	376	1813	150 ! 1999 08
1482	47	344	:	173	156	344	1794	140 ! 1999 09
1448	48	346	:	163	154	325	1791	134 ! 1999 10
1448	:	348	:	167	144	329	1871	130 ! 1999 11
16409	498	3787	1951	1856	1681	3698	20007	1504 ! 1998 01 - 11
16278	:	3781	:	1863	1701	3637	19762	1547 ! 1999 01 - 11
-0.8	:	-0.2	:	0.4	1.2	-1.7	-1.2	2.9 ! 1999 / 1998 %

DARUNTER BLEIFREI

AMONG WHICH UNLEADED

DONT ESSENCES SANS PLOMB

8646	477	4136	2136	919	1874	4129	15963	1606 ! 1997 01-12
10158	486	4097	2130	1096	1837	4019	17158	1508 ! 1998 01-12
877	45	327	194	104	172	359	1454	129 ! 1998 08
884	36	325	190	94	158	344	1438	122 ! 1998 09
851	42	355	183	95	159	337	1532	123 ! 1998 10
822	39	350	166	93	146	311	1432	129 ! 1998 11
940	54	329	195	201	166	376	1585	150 ! 1999 08
928	47	346	:	173	155	344	1597	140 ! 1999 09
882	48	344	:	163	154	325	1628	134 ! 1999 10
882	:	346	:	167	144	329	1719	130 ! 1999 11
9192	447	3779	1952	990	1681	3698	15637	1358 ! 1998 01 - 11
9873	:	3768	:	1495	1699	3637	17066	1547 ! 1999 01 - 11
7.4	:	-0.3	:	51.0	1.1	-1.7	9.1	13.9 ! 1999 / 1998 %

PETROLEUM UND FLUGTURBINENKRAFTSTOFFE

KEROSENES AND JET FUELS

PETROLE LAMPANT ET CARBUREACTEURS

3185	241	3098	518	595	130	832	11757	775 ! 1997 01-12
3305	283	3336	551	692	143	853	12816	741 ! 1998 01-12
299	24	296	53	73	10	75	1132	61 ! 1998 08
275	19	304	52	69	11	79	1110	57 ! 1998 09
300	30	305	46	64	11	74	1145	56 ! 1998 10
275	27	290	41	55	17	76	1085	59 ! 1998 11
323	28	289	53	76	42	72	1126	65 ! 1999 08
330	27	294	:	67	44	81	1119	77 ! 1999 09
276	32	290	:	65	42	80	1149	68 ! 1999 10
276	:	264	:	54	38	70	1113	63 ! 1999 11
3023	257	3059	510	646	126	782	11644	673 ! 1998 01 - 11
3321	:	3099	:	665	364	803	11983	792 ! 1999 01 - 11
9.9	:	1.3	:	2.9	188.9	2.7	2.9	17.7 ! 1999 / 1998 %

	EU-15	EUR-11	B	DK	D	EL	E	F	IRL
MINERALOELERZEUGNISSE INLANDSLIEFERUNGEN INSGESAMT 1000 T	PETROLEUM PRODUCTS TOTAL INLAND DELIVERIES 1000 T			PRODUITS PETROLIERS LIVRAISONS INTERIEURES TOTALES 1000 T					
DIESELKRAFTST. UND DESTILLATHEIZOELE	GAS/ DIESEL OIL						GASOIL ET FUEL-OIL FLUIDE		
1997 01-12	218687	181427	10983	4030	62473	5297	19470	42227	2307
1998 01-12	224409	185996	11007	3969	61961	6236	21496	43313	2592
1998 08	16513	13695	779	320	4907	311	1523	3049	195
1998 09	18132	15112	843	343	5128	302	1703	3428	222
1998 10	18916	15523	873	343	4949	546	1974	3578	225
1998 11	20475	16852	1028	360	5410	714	1935	3841	241
1999 08	16864	14035	808	332	4627	296	1676	3365	218
1999 09	:	:	793	315	4972	286	1799	3563	235
1999 10	:	:	994	305	5285	447	1959	3893	237
1999 11	:	:	:	350	5442	778	2169	:	266
1998 01 - 11	203174	168548	9947	3556	56328	5348	19341	39139	2351
1999 01 - 11	:	:	:	3564	52882	5432	20888	:	2599
1999 / 1998 %!	:	:	:	0.2	-6.1	1.6	8.0	:	10.5
DARUNTER DIESELKRAFTSTOFFE	AMONG WHICH DERV FUEL						DONT GASOIL-ROUTIER		
1997 01-12	113046	91378	4493	2111	21298	2513	12059	24141	924
1998 01-12	117021	94837	4272	2125	22059	2655	12130	25243	1036
1998 08	9142	7282	289	200	1920	254	954	1939	78
1998 09	9152	7210	380	218	1973	271	1007	1221	89
1998 10	11007	9022	429	191	2037	253	1099	2650	90
1998 11	9862	7933	-	185	2024	218	1034	2102	96
1999 08	9899	7994	419	210	2014	247	1045	2106	87
1999 09	:	:	411	217	2064	246	1102	2284	94
1999 10	:	:	428	189	2030	228	1129	2311	95
1999 11	:	:	:	196	2204	203	1153	:	106
1998 01 - 11	107558	87205	3942	1944	20347	2454	11059	23073	940
1999 01 - 11	:	:	:	2028	21327	2373	12059	:	1040
1999 / 1998 %!	:	:	:	4.3	4.8	-3.3	9.0	:	10.6
RUECKSTANDSHEIZOELE	RESIDUAL FUEL OIL						FUEL-OIL RESIDUEL		
1997 01-12	62666	52673	1777	640	5791	3029	5827	4550	1480
1998 01-12	62410	52690	1953	718	5804	3093	6368	5056	1762
1998 08	4758	4049	102	42	442	308	497	311	154
1998 09	4965	4226	174	53	458	255	552	464	135
1998 10	5126	4268	158	51	469	278	544	484	156
1998 11	5674	4762	255	83	479	283	654	484	168
1999 08	4244	3589	153	38	329	261	626	205	177
1999 09	:	:	143	36	348	288	579	315	167
1999 10	:	:	181	51	460	272	517	349	169
1999 11	:	:	:	56	419	266	485	:	171
1998 01 - 11	56196	47332	1763	630	5292	2818	5492	4431	1574
1999 01 - 11	:	:	:	500	4589	2757	6802	:	1891
1999 / 1998 %!	:	:	:	-20.6	-13.3	-2.2	23.9	:	20.1
NATURGAS TJ (HO)	NATURAL GAS TJ (GCV)						GAZ NATUREL TJ (PCS)		
FOERDERUNG	PRODUCTION						PRODUCTION		
1997 01-12	8429168	4499169	-	321856	732459	1984	7571	96336	88328
1998 01-12	8375136	4300892	-	309525	699510	2049	4763	88437	65953
1998 08	487071	248961	-	20455	41380	175	210	8152	4023
1998 09	506252	245993	-	23155	41180	175	305	7624	3459
1998 10	733755	375047	-	26919	59460	175	134	7732	4549
1998 11	933798	495348	-	32646	70280	175	287	8219	5339
1999 08	:	:	-	18210	44720	-	257	6840	3496
1999 09	:	:	-	21637	44720	-	322	6480	3196
1999 10	:	:	-	27253	69838	-	351	6840	4324
1999 11	:	:	:	32581	:	-	835	:	4813
1998 01 - 11	7390392	3782390	-	274915	616200	1874	3164	79755	60689
1999 01 - 11	:	:	:	282607	:	-	5216	:	46288
1999 / 1998 %!	:	:	:	2.8	:	-100.0	64.9	:	-23.7
EINFUEHREN AUS DEN NIEDERLANDEN	IMPORTS FROM THE NETHERLANDS						IMPORTATIONS EN PROVENANCE DES PAYS-BAS		
1997 01-12	838200*	134748	..
1998 01-12	647280*	164808	..
1998 09	32520*	14148	..
1998 10	68000*	19944	..
1998 11	107990*	17748	..
1998 12	7810*	18720	..
1999 09	:	12980	..
1999 10	:	15612	..
1999 11	:	:	..
1999 12	:	:	..
1998 01 - 12	647280*	164808	..
1999 01 - 12	:	:	..

I	L	NL	A	P	FIN	S	UK	NO	

MINERALOELERZEUGNISSE INLANDSLIEFERUNGEN INSGESAMT 1000 T			PETROLEUM PRODUCTS TOTAL INLAND DELIVERIES 1000 T				PRODUITS PETROLIERS LIVRAISONS INTERIEURES TOTALES 1000 T		
DIESELKRAFTST. UND DESTILLATHEIZOELE			GAS/ DIESEL OIL				GASOIL ET FUEL-OIL FLUIDE		
23722	1026	6426	5196	3586	4011	4904	23029	3610	! 1997 01-12
24622	1082	6340	5436	4011	4136	5059	23149	3716	! 1998 01-12
1555	67	495	396	308	421	337	1850	287	! 1998 08
2079	83	482	467	341	336	445	1930	315	! 1998 09
2057	93	603	468	351	352	493	2011	317	! 1998 10
2547	101	589	436	334	390	523	2026	330	! 1998 11
1618	76	483	463	356	345	363	1838	309	! 1999 08
2076	94	587	:	360	339	386	1863	298	! 1999 09
2349	103	605	:	363	357	446	1942	323	! 1999 10
2349	:	632	:	372	407	492	1994	334	! 1999 11
21958	975	6093	5003	3678	3735	4519	21203	3374	! 1998 01 - 11
22477	:	6101	:	3859	3800	4496	20863	3504	! 1999 01 - 11
2.4	:	0.1	:	4.9	1.7	-0.5	-1.6	3.9	! 1999 / 1998 %
DARUNTER DIESELKRAFTSTOFFE			AMONG WHICH DERV FUEL				DONT GASOIL-ROUTIER		
15783	656	4827	3147	2450	1600	2069	14975	1475	! 1997 01-12
16831	702	4758	3542	2590	1674	2262	15142	1419	! 1998 01-12
1036	52	381	280	210	143	191	1215	127	! 1998 08
1455	49	366	312	210	148	209	1244	140	! 1998 09
1475	65	452	362	210	153	211	1330	145	! 1998 10
1503	62	438	316	210	148	213	1313	138	! 1998 11
1190	60	373	333	220	147	205	1243	133	! 1999 08
1590	70	441	:	220	152	212	1259	138	! 1999 09
1603	74	604	:	220	153	196	1345	140	! 1999 10
1603	:	480	:	220	157	214	1347	141	! 1999 11
15335	646	4672	3281	2380	1530	2058	13897	1280	! 1998 01 - 11
15934	:	4804	:	2380	1597	2123	13885	1345	! 1999 01 - 11
3.9	:	2.8	:	-	4.4	3.2	-0.1	5.1	! 1999 / 1998 %
RUECKSTANDSHEIZOELE			RESIDUAL FUEL OIL				FUEL-OIL RESIDUEL		
26456	42	130	1831	3156	1633	1797	4527	393	! 1997 01-12
24151	12	91	1816	4058	1619	2022	3887	363	! 1998 01-12
1998	-	7	101	302	135	93	266	18	! 1998 08
1761	6	9	125	409	133	96	335	18	! 1998 09
1823	1	6	155	367	105	214	315	26	! 1998 10
2010	-	9	197	352	154	209	337	33	! 1998 11
1611	-	7	74	298	109	87	269	16	! 1999 08
1765	-	2	:	288	114	89	328	11	! 1999 09
1547	-	5	:	251	131	214	468	22	! 1999 10
1547	:	8	:	239	151	209	261	28	! 1999 11
22046	11	81	1550	3649	1443	1808	3608	327	! 1998 01 - 11
18685	:	75	:	3713	1459	1861	3412	272	! 1999 01 - 11
-15.3	:	-7.4	:	1.8	1.1	2.9	-5.4	-16.8	! 1999 / 1998 %
NATURGAS TJ (HO)			NATURAL GAS TJ (GCV)				GAZ NATUREL TJ (PCS)		
FOERDERUNG			PRODUCTION				PRODUCTION		
725609		2792321	56545				3606159	1900084	! 1997 01-12
721908		2658237	62084				3762669	1909665	! 1998 01-12
61477		129948	3771				217479	118672	! 1998 08
58464		129948	5013				236928	145871	! 1998 09
60762		235672	6738				331613	141620	! 1998 10
57748		347228	6247				405629	182161	! 1998 11
:		116154	:				246506	145733	! 1999 08
:		118952	:				266884	149083	! 1999 09
:		183360	:				353621	177591	! 1999 10
:		267626	:				417282	206794	! 1999 11
662013		2305112	55457				3331213	1712107	! 1998 01 - 11
:		2164848	:				3657323	1880105	! 1999 01 - 11
:		-6.1	:				9.8	9.8	! 1999 / 1998 %
EINFUHREN AUS DEN NIEDERLANDEN			IMPORTS FROM THE NETHERLANDS				IMPORTATIONS EN PROVENANCE DES PAYS-BAS		
194260	29130								! 1997 01-12
117237	29329								! 1998 01-12
-	1901								! 1998 09
-	2589								! 1998 10
21256	3291								! 1998 11
23277	3315								! 1998 12
:	1868								! 1999 09
:	2666								! 1999 10
:	:								! 1999 11
:	:								! 1999 12
117237	29329								! 1998 01 - 12
:	:								! 1999 01 - 12

	EU-15	EUR-11	B	DK	D	EL	E	F	IRL	
NATURGAS			NATURAL GAS					GAZ NATUREL		
TJ (HO)			TJ (GCV)					TJ (PCS)		
AUSSERGEMEINSCHAFTLICHE EINFUHREN (EU-15)			EXTRA-COMMUNITY IMPORTS (EU-15)					IMPORT. EXTRA-COMMUNAUTAIRES (EU-15)		
1997 01-12	5961895*	5905566*	345451		1886430*	5860	536853	1230408		
1998 01-12	6327512*	6261502*	373663		1933276*	32111	560925	1253844		
1998 08	457927*	452404*	31781		153142*	3207	44178	94644		
1998 09	503451*	498437*	29460		169570*	3778	41628	97200		
1998 10	562387*	557395*	32501		176960*	3350	49783	118800		
1998 11	595099*	588390*	30717		186150*	4739	49797	118944		
1999 08	:	:	23298		:	6234	48261	107064		
1999 09	:	:	27637		:	6038	50258	103356		
1999 10	:	:	28160		:	5177	58700	118368		
1999 11	:	:	:		:	4482	57609	:		
1998 01 - 11	5705670*	5646497*	336254		1760995*	27204	507580	1125936		
1999 01 - 11	:	:	:		:	51294	586086	:		
EINFUHREN AUS NORWEGEN			IMPORTS FROM NORWAY					IMPORTATIONS EN PROVENANCE DE NORVEGE		
1997 01-12		72168	447300		
1998 01-12		96185	419804		
1998 09		7890	26604		
1998 10		8159	37656		
1998 11		7923	42048		
1998 12		8188	49680		
1999 09		7915	44064		
1999 10		8185	45252		
1999 11		7922	:		
1999 12		8186	:		
1998 01 - 12		96185	419804		
1999 01 - 12		96115	:		
EINFUHREN AUS DER GUS			IMPORTS FROM THE CIS					IMPORTATIONS EN PROVENANCE DE LA CEI		
1997 01-12	5860		399797		
1998 01-12	32111		419112		
1998 09	3778		38124		
1998 10	3350		40608		
1998 11	4739		38916		
1998 12	4907		39240		
1999 09	6038		30024		
1999 10	5177		39564		
1999 11	4482		:		
1999 12	:		:		
1998 01 - 12	32111		419112		
1999 01 - 12	:		:		
EINFUHREN AUS ALGERIEN			IMPORTS FROM ALGERIA					IMPORTATIONS EN PROVENANCE D'ALGERIE		
1997 01-12		300451	383220		
1998 01-12		373855	403138		
1998 09		29853	32472		
1998 10		30590	40536		
1998 11		31882	37980		
1998 12		36644	38998		
1999 09		36163	29268		
1999 10		36824	33552		
1999 11		36890	:		
1999 12		37203	:		
1998 01 - 12		373855	403138		
1999 01 - 12		419280	:		
BRUTTOINLANDSVERBRAUCH			GROSS INLAND CONSUMPTION					CONSOMMATION INTERIEURE BRUTE		
1997 01-12	13628494*	9816282*	524025	180145	2874325*	7844	526055	1446912	126383	
1998 01-12	14111390*	10180204*	580300	187735	2856379*	34160	540052	1538819	126153	
1998 07	740880*	528442*	32860	9041	126295*	3111	40806	62728	8536	
1998 08	703689*	496052*	30329	9532	146048*	3382	33443	51352	8498	
1998 09	851102*	623485*	37814	11782	183492*	3953	42167	74440	8272	
1998 10	1192367*	858232*	52784	17714	257416*	3525	46328	125056	10039	
1999 07	:	:	31509	9456	:	5926	48213	:	8648	
1999 08	:	:	33722	11107	:	6234	37619	:	8535	
1999 09	:	:	37822	11273	:	6038	45108	:	9400	
1999 10	:	:	51328	16765	:	5177	49852	:	12258	
1998 01 - 10	10727917*	7686489*	450108	142244	2123191*	24164	423532	1135818	102163	
1999 01 - 10	:	:	476629	158171	:	46812	481002	:	104608	
1999 / 1998 %	:	:	5.9	11.2	:	93.7	13.6	:	2.4	

I	L	NL	A	P	FIN	S	UK	NO		

NATURGAS		NATURAL GAS						GAZ NATUREL		
TJ (HO)		TJ (GCV)						TJ (PCS)		
AUSSENGEMEINSCHAFTLICHE EINFUHREN (EU-15)		EXTRA-COMMUNITY IMPORTS (EU-15)				IMPORT. EXTRA-COMMUNAUTAIRES (EU-15)				
1325476		217598	226734	4616	132000*	-	50469	!	1997 01-12	
1535774		205914	233672	32434	132000*	-	33899	!	1998 01-12	
82297		11995	20674	2693	11000*	-	2316	!	1998 08	
114714		10196	20884	3785	11000*	-	1236	!	1998 09	
126179		17793	19587	4792	11000*	-	1642	!	1998 10	
150233		17260	19923	4366	11000*	-	1970	!	1998 11	
:		14961	:	7714	:	-	1940	!	1999 08	
:		15027	:	8305	:	-	2472	!	1999 09	
:		19159	:	8922	:	-	5628	!	1999 10	
:		19093	:	8777	:	-	:	!	1999 11	
1367588		187255	213424	26465	121000*	-	31969	!	1998 01 - 11	
:		202177	:	81857	:	-	:	!	1999 01 - 11	
EINFUHREN AUS NORWEGEN		IMPORTS FROM NORWAY				IMPORTATIONS EN PROVENANCE DE NORVEGE				
		217598	16118				50469	!	1997 01-12	
		205917	16913				33899	!	1998 01-12	
		10196	891				1236	!	1998 09	
		17793	2009				1642	!	1998 10	
		17260	1941				1970	!	1998 11	
		18659	2009				1930	!	1998 12	
		15027	:				2472	!	1999 09	
		19159	:				5628	!	1999 10	
		19092	:				:	!	1999 11	
		:	:				:	!	1999 12	
		205917	16913				33899	!	1998 01 - 12	
		:	:				:	!	1999 01 - 12	
EINFUHREN AUS DER GUS		IMPORTS FROM THE CIS				IMPORTATIONS EN PROVENANCE DE LA CEI				
534392			210616		132000*			!	1997 01-12	
648718			217029		132000*			!	1998 01-12	
47953			19993		11000*			!	1998 09	
61166			17578		11000*			!	1998 10	
68588			17982		11000*			!	1998 11	
70842			18239		11000*			!	1998 12	
:			:		:			!	1999 09	
:			:		:			!	1999 10	
:			:		:			!	1999 11	
:			:		:			!	1999 12	
648718			217029		132000*			!	1998 01 - 12	
:			:		:			!	1999 01 - 12	
EINFUHREN AUS ALGERIEN		IMPORTS FROM ALGERIA				IMPORTATIONS EN PROVENANCE D'ALGERIE				
791383				4616			-	!	1997 01-12	
887056				32434			-	!	1998 01-12	
66761				3785			-	!	1998 09	
65013				4792			-	!	1998 10	
81645				4366			-	!	1998 11	
97344				5969			-	!	1998 12	
:				8305			-	!	1999 09	
:				8922			-	!	1999 10	
:				8777			-	!	1999 11	
:				8862			:	!	1999 12	
887056				32434			-	!	1998 01 - 12	
:				90719			:	!	1999 01 - 12	
BRUTTOINLANDSVERBRAUCH		GROSS INLAND CONSUMPTION						CONSOMMATION INTERIEURE BRUTE		
2230764	29130	1618450	304205	4033	132000*	37320	3586903	:	!	1997 01-12
2417708	29329	1614219	312800	32445	132000*	33194	3676096	:	!	1998 01-12
139945	1721	87231	15676	1644	11000*	1051	199235	:	!	1998 07
106747	1399	88832	15730	2674	11000*	1362	193361	:	!	1998 08
154531	1901	86733	19404	3730	11000*	1868	210014	:	!	1998 09
181263	2589	141443	25465	4849	11000*	2724	310171	:	!	1998 10
156814	1808	84161	:	7358	:	1012	210248	:	!	1999 07
:	1491	82534	:	7758	:	1245	209088	:	!	1999 08
:	1868	90731	:	8243	:	1479	222375	:	!	1999 09
:	2666	131313	:	8997	:	2646	329243	:	!	1999 10
1827068	22723	1234005	235870	22011	110000*	24049	2850971	:	!	1998 01 - 10
:	23834	1232338	:	72975	:	24866	3029918	:	!	1999 01 - 10
:	4.9	-0.1	:	231.5	:	3.4	6.3	:	!	1999 / 1998 %

Naturgas Natural gas Gaz naturel

EU-15

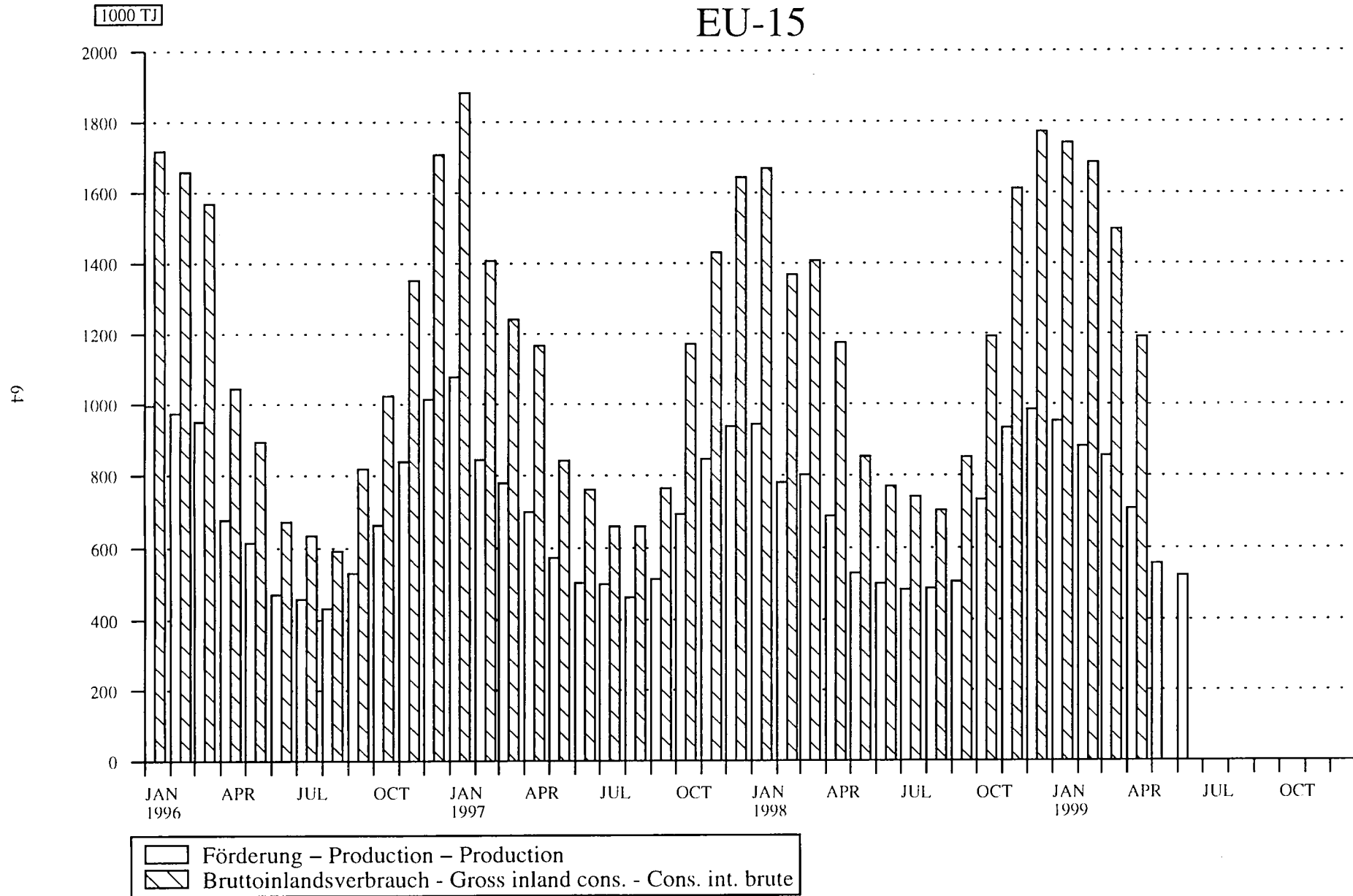

Source : EUROSTAT

3

Elektrizität
Electrical energy
Energie électrique

ELEKTRISCHE ENERGIE / ERLÄUTERUNGEN

Wenn nicht ausdrücklich andere Angaben gemacht werden, sind sämtliche Angaben in Millionen Kilowattstunden (10^6 kWh) ausgedrückt.

- Deutschland** - Die Angaben umfassen auch den Verbrauch der STEAG-Kraftwerke (Steinkohle-Elektrizitäts-AG).
- Irland** - Die Angaben über den Braunkohleverbrauch umfassen auch den Torfverbrauch.
- Italien** - Die Gesamtbrutto- und Gesamtnettoerzeugung beinhalten auch die Stromerzeugung aus Erdwärme.
- Vereinigtes Königreich** - Die monatlichen Angaben beziehen sich auf Zeiträume von vier oder fünf Wochen (vier Wochen bei den ersten zwei Monaten eines jeden Quartals, fünf Wochen beim letzten Monat des Quartals).
- Die Daten über den Steinkohleverbrauch umfassen auch den Koksverbrauch.
- Für den Inlandsmarkt verfügbar** - Der Posten "für Inlandsmarkt verfügbar" umfaßt jeweils die gesamte außerhalb der Erzeugungsanlagen des betreffenden Landes verbrauchte elektrische Energie. Die Übertragungs- und Verteilungsverluste sind daher mit eingeschlossen. Diese verfügbare Energie ist somit gleich dem Bruttoinlandsverbrauch abzüglich des Energieverbrauchs der Hilfsantriebe und der Pumpspeicherwerke.
- Brennstoffverbrauch** - Die Angaben über den Brennstoffverbrauch beziehen sich auf die zur Elektrizitäts- und Wärmeerzeugung in den Wärmekraftwerken der öffentlichen Versorgung verbrauchten Mengen. Die Umrechnung der Brennstoffmengen in Terajoule (TJ) basiert auf dem unteren Heizwert (Hu) der einzelnen Brennstoffe. Bei der Umrechnung des gesamten Verbrauchs der Brennstoffe in Tonnen Rohöleinheiten (t/RÖE) sind 41860 kJ (Hu)/kg zugrunde gelegt worden.
- Nachstehend die für die verschiedenen Brennstoffe verwendeten Begriffsbestimmungen :
- Der Steinkohleverbrauch umfaßt außer der Steinkohle alle Nebenprodukte der Steinkohleförderung, wie z. B. Schlammkohle und wiedergewonnene Produkte.
 - Der Braunkohleverbrauch umfaßt ältere und jüngere Braunkohle sowie Braunkohlenbriketts.
 - Der Verbrauch von Erdölprodukten bezieht Raffineriegas mit ein.
 - Der Verbrauch von abgeleiteten Gasen umfaßt den Verbrauch von Gicht- und Kokereigas.
 - Zum "gesamten Verbrauch aller Produkte" sind auch verschiedene Brennstoffe wie Industrieabfälle, Müll, Holz usw. sowie zugekaufter und wiedergewonnener Dampf zu rechnen.
 - Die in den Kernkraftwerken erzeugte Wärmeenergie ist die aufgrund der Spaltung des Kernbrennstoffs im Reaktorkern freigesetzte Wärmemenge.

ELECTRICAL ENERGY / EXPLANATORY NOTES

The data are expressed in million kiloWatt hours (10^6 kWh) except where otherwise stated.

- Germany** - Fuel consumption also covers the STEAG (Steinkohle Elektrizitäts AG) power stations.
- Ireland** - Lignite consumption includes peat consumption.
- Italy** - Total generation and total net production include electricity produced from geothermal heat.
- United Kingdom** - The monthly data refer to periods of 4 or 5 weeks (4 weeks for the two first months of each quarter, 5 for the last month).
- Hard coal consumption includes coke consumption.
- Available for internal market** - The heading "available for internal market" covers all the electricity consumed outside generating installations in the country concerned. Transportation and distribution losses are therefore included. This amount is thus equal to the gross inland consumption less the energy absorbed by station auxiliaries and pumping stations.
- Fuel Consumption** - Fuel consumption data refer to fuels consumed to generate electricity and heat in public supply power stations. The conversion of fuels into terajoules (TJ) is effected on the basis of the respective net calorific value (NCV) for each fuel. The conversion of total fuel consumption to tonnes of oil equivalent (toe) is calculated on the basis of a factor of 41 860 kJ/kg.
- The different fuels are covered by the following definitions :
- hard coal consumption includes all coal by-products, such as slurry and recovered products
 - lignite consumption includes black lignite, brown coal and brown coal briquettes
 - petroleum products consumption includes refinery gas
 - derived gases consumption covers blast furnace gas and coke oven gas
 - under the heading 'All products' various fuels such as industrial residues, household waste, wood, etc. as well as purchased and recovered steam are included
 - the thermal energy produced in nuclear power stations is the quantity of heat released as a result of fission of the nuclear fuel inside the reactor.

ÉNERGIE ÉLECTRIQUE / NOTES EXPLICATIVES

Sauf indication contraire, les données sont exprimées en mégakilowattheures (10^6 kWh).

- Allemagne** - La consommation de combustibles couvre également les centrales de la STEAG (Steinkohle Elektrizitäts AG).
- Irlande** - La consommation de lignite inclut la consommation de tourbe.
- Italie** - La production totale et la production nette totale incluent l'électricité générée à partir de chaleur géothermique.
- Royaume-Uni** - Les données mensuelles se réfèrent à des périodes de 4 ou 5 semaines (4 semaines pour les deux premiers mois de chaque trimestre, 5 semaines pour le dernier).
- La consommation de houille inclut celle de coke.
- Disponible pour le marché intérieur** - Cette rubrique regroupe toute l'énergie électrique consommée dans les pays en dehors des installations de production. Les pertes de transport et de distribution sont donc incluses. La quantité disponible équivaut ainsi à la consommation intérieure brute diminuée de l'énergie absorbée par les services auxiliaires et par les centrales de pompage.
- Consommation de combustibles** - Les données de consommation se rapportent aux transformations en vue de la production d'énergie électrique et de chaleur dans les centrales thermiques des réseaux publics. La conversion des combustibles en térajoules (TJ) est effectuée sur la base du pouvoir calorifique inférieur (PCI) respectif de chaque combustible. La conversion de la consommation totale de combustibles en tonnes d'équivalent pétrole (tep) est établie sur la base d'un taux de 41 860 kJ/kg.
- Les définitions des différents combustibles sont les suivantes:
- la consommation de houille comprend, outre la houille, tous les produits d'extraction houillère, tels que les schlamms et les produits de récupération;
 - la consommation de lignite couvre le lignite ancien, le lignite récent et les briquettes de lignite;
 - la consommation de produits pétroliers inclut le gaz des raffineries;
 - la consommation de gaz dérivés couvre celle du gaz de hauts fourneaux et de gaz de cokeries;
 - dans la consommation totale sont compris des combustibles divers tels que les résidus industriels, les ordures ménagères, le bois, etc., de même que la vapeur achetée et récupérée;
 - l'énergie thermique produite dans les centrales nucléaires est la quantité de chaleur dégagée du fait de la fission du combustible nucléaire constituant le coeur du réacteur.

ELEKTRIZITÄT ELECTRICITY ELECTRICITE

Gesamtnettoerzeugung Total net production Production totale nette
 EU-15

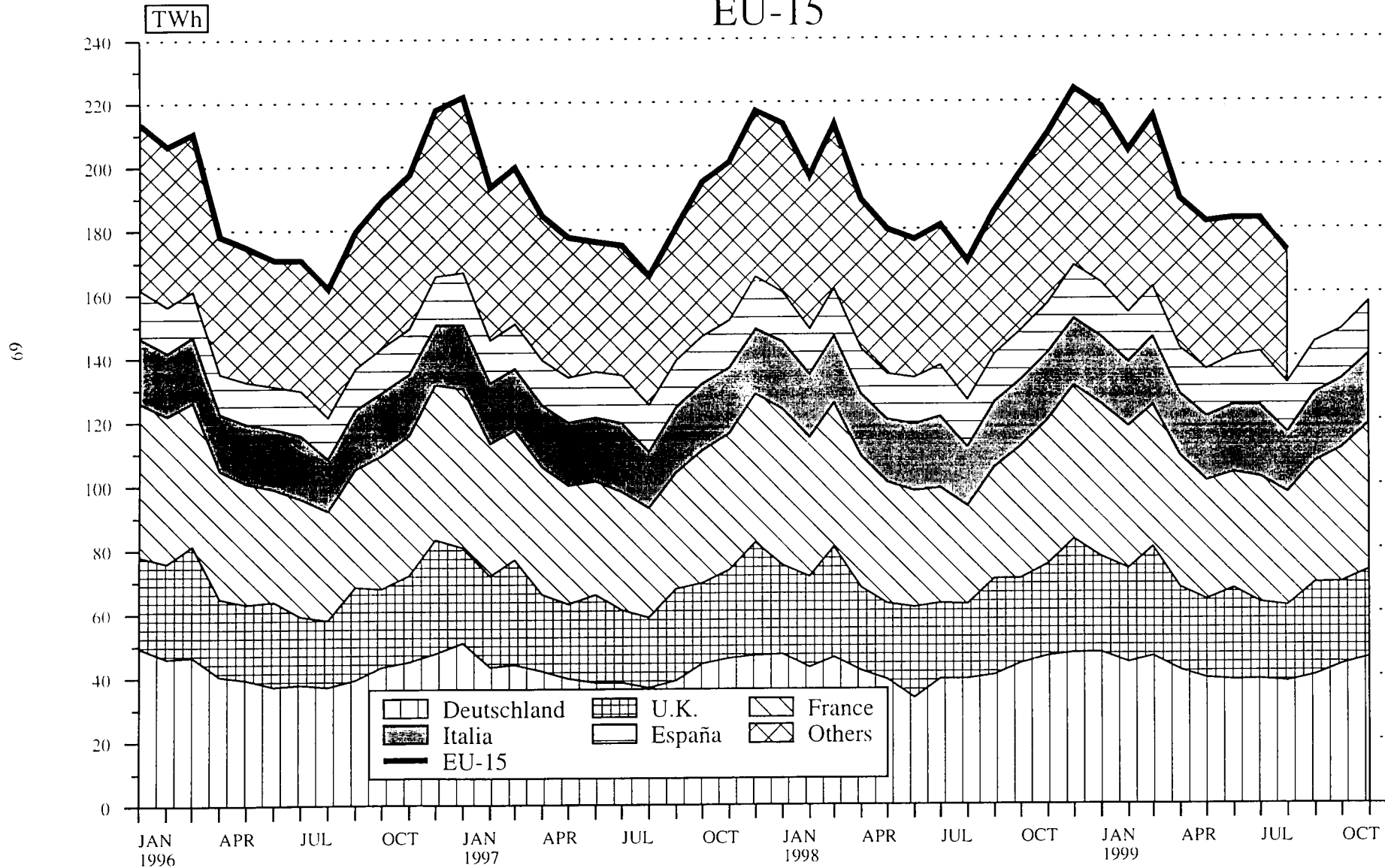

Source : EUROSTAT

	EU-15	EUR-11	B	DK	D	EL	E	F	IRL		
ELEKTRIZITAET MILLIONEN KWH	ELECTRICAL ENERGY MILLIONS KWH									ENERGIE ELECTRIQUE MILLIONS KWH	
NETTOERZEUGUNG INSGESAMT	TOTAL NET PRODUCTION									PRODUCTION TOTALE NETTE	
1997 01-12 !	2286807	1730173	75078	41985	507182	40694	176113	480688	18671		
1998 01-12 !	2336357	1762951	79490	38568	505881	42752	180685	486768	19587		
1998 08 !	169904	129022	6157	2527	39143	4094	14682	30710	1495		
1998 09 !	185569	137870	6505	2774	40338	3415	14971	34620	1561		
1998 10 !	197602	150910	6987	3266	43841	3483	15298	41041	1661		
1998 11 !	209896	158834	7078	3648	46166	3533	15524	44848	1774		
1999 08 !	172829	133326	5872	2343	38014	4047	15330	35475	1566		
1999 09 !	:	:	6086	2760	40024	3458	15949	37707	:		
1999 10 !	:	:	6938	3309	43285	:	15607	41766	:		
1999 11 !	:	:	7481	:	45593	:	16379	45530	:		
1998 01 - 11 !	2112561	1597973	71998	34726	458681	38715	164032	438951	17787		
1999 01 - 11 !	:	:	73049	:	462736	:	172434	449773	:		
1999 / 1998 %!	:	:	1.5	:	0.9	:	5.1	2.5	:		
DARUNTER :	AMONG WHICH :									DONT :	
1 - WASSERKRAFT	HYDRO									HYDRAULIQUE	
1997 01-12 !	316752	236834	1276	1955	22197	4079	35953	67640	940		
1998 01-12 !	326698	242319	1500	2686	23032	3838	36848	66080	1171		
1998 08 !	24955	16811	106	215	1801	363	2381	3360	74		
1998 09 !	25237	18131	123	159	1935	156	1992	4060	75		
1998 10 !	27884	20927	114	415	2157	169	2229	6030	103		
1998 11 !	27933	19852	137	141	2050	391	1934	6490	163		
1999 08 !	23727	18018	118	137	1989	322	1684	4950	41		
1999 09 !	:	:	99	181	1756	220	1867	4970	:		
1999 10 !	:	:	116	323	1960	:	2117	6110	:		
1999 11 !	:	:	120	:	1863	:	3137	6780	:		
1998 01 - 11 !	300647	224349	1347	2433	21132	3239	35215	59960	1028		
1999 01 - 11 !	:	:	1355	:	22875	:	24694	68960	:		
1999 / 1998 %!	:	:	0.6	:	8.2	:	-29.9	15.0	:		
2 - GEOTHERMISCHE KRAFTWERKE	GEOTHERMAL									CENTRALES GEOTHERMIQUES	
1998 01-12 !	3954	3954									
1999 01-12 !	4125	4125									
1998 09 !	312	312									
1998 10 !	330	330									
1998 11 !	333	333									
1998 12 !	346	346									
1999 09 !	340	340									
1999 10 !	366	366									
1999 11 !	352	352									
1999 12 !	364	364									
1998 01 - 12 !	3954	3954									
1999 01 - 12 !	4125	4125									
1999 / 1998 %!	4.3	4.3									
3 - KERNENERGIE	NUCLEAR									NUCLEAIRE	
1997 01-12 !	812829	656526	45098		160123		53076	375938			
1998 01-12 !	807577	645928	43887		152282		56699	368498			
1998 09 !	62764	49697	4033		11826		4527	27450			
1998 10 !	68347	54941	3751		13147		4235	31551			
1998 11 !	71180	56362	3923		13149		4450	32598			
1998 12 !	76815	59932	4316		14200		4855	34227			
1999 09 !	65119	53550	3334		14026		4708	29687			
1999 10 !	:	56994	4063		13485		5074	32076			
1999 11 !	:	58748	4089		14201		5283	32920			
1999 12 !	:	:	:		:		5381	:			
1998 01 - 12 !	807577	645928	43887		152282		56699	368498			
1999 01 - 12 !	:	:	:		:		56456	:			
1999 / 1998 %!	:	:	:		:		-0.4	:			
4 - HERKOEMMLICHE WAERMEKRAFT	CONVENTIONAL THERMAL									THERMIQUE CONVENTIONNEL	
1997 01-12 !	1153559	833146	28704	40030	324862	36615	87084	37110	17731		
1998 01-12 !	1198128	870750	34103	35882	330567	38914	87138	52190	18416		
1998 08 !	87651	64641	2469	2312	25310	3731	7002	2880	1421		
1998 09 !	97256	69730	2349	2615	26577	3259	8452	3110	1486		
1998 10 !	101041	74712	3122	2851	28537	3314	8834	3460	1558		
1998 11 !	110450	82287	3018	3507	30967	3142	9140	5760	1611		
1999 08 !	86069	62934	2157	2206	23341	3725	8432	1810	1525		
1999 09 !	:	:	2653	2579	24242	3238	9374	3050	:		
1999 10 !	:	:	2759	2986	27840	:	8416	3580	:		
1999 11 !	:	:	3272	:	29529	:	7959	5830	:		
1998 01 - 11 !	1077544	784020	31080	32293	299467	35476	76973	44720	16759		
1999 01 - 11 !	:	:	29315	:	295495	:	96665	40660	:		
1999 / 1998 %!	:	:	-5.7	:	-1.3	:	25.6	-9.1	:		

										I	L	NL	A	P	FIN	S	UK	NO	

ELEKTRIZITAET MILLIONEN KWH			ELECTRICAL ENERGY MILLIONS KWH				ENERGIE ELECTRIQUE MILLIONS KWH												
NETTOERZEUGUNG INSGESAMT			TOTAL NET PRODUCTION				PRODUCTION TOTALE NETTE												
240013	1115	82520	55173	27647	65973	144874	329081	110668	!	1997	01-12								
247274	1111	87444	55992	31623	67096	154224	337862	116004	!	1998	01-12								
18426	100	6750	4444	2535	4580	10870	23391	8967	!	1998	08								
20646	105	7124	4688	2536	4776	11398	30112	9012	!	1998	09								
20996	97	7653	4842	2694	5800	13223	26720	10509	!	1998	10								
21238	76	7910	5126	2705	6389	14999	28882	11139	!	1998	11								
18810	71	6266	4697	2668	4557	9295	23818	9628	!	1999	08								
21641	79	6468	4534	2612	4961	10057	28954	8816	!	1999	09								
21760	98	7210	4808	2808	5943	:	25849	9659	!	1999	10								
21848	106	7236	4973	3073	6272	:	27504	11228	!	1999	11								
226191	1020	79353	50679	28665	60616	138931	302216	104638	!	1998	01 - 11								
230468	883	74511	53902	31644	59988	:	303257	108561	!	1999	01 - 11								
1.9	-13.4	-6.1	6.4	10.4	-1.0	:	0.3	3.7	!	1999 / 1998	%								
DARUNTER :			AMONG WHICH :				DONT :												
1 - WASSERKRAFT			HYDRO				HYDRAULIQUE												
46572	922	470	36743	12249	11872	68392	5492	109966	!	1997	01-12								
46946	1022	607	38231	12185	14697	73891	3964	115294	!	1998	01-12								
3586	92	25	3456	543	1387	7320	246	8930	!	1998	08								
3968	97	35	3622	764	1460	6522	269	8984	!	1998	09								
4565	89	57	3504	557	1522	6197	176	10455	!	1998	10								
3591	66	40	3344	650	1387	7076	473	11071	!	1998	11								
4033	57	34	3984	256	872	4845	405	9562	!	1999	08								
4584	64	47	3528	385	696	5055	533	8749	!	1999	09								
5078	80	52	3139	802	931	:	475	9595	!	1999	10								
4404	86	61	2663	1012	971	:	617	11155	!	1999	11								
43818	940	532	35270	11702	13405	67251	3375	104004	!	1998	01 - 11								
47240	680	588	38660	5804	11547	:	6810	107830	!	1999	01 - 11								
7.8	-27.7	10.5	9.6	-50.4	-13.9	:	101.8	3.7	!	1999 / 1998	%								
2 - GEOTHERMISCHE KRAFTWERKE			GEOTHERMAL				CENTRALES GEOTHERMIQUES												
3954									!	1998	01-12								
4125									!	1999	01-12								
312									!	1998	09								
330									!	1998	10								
333									!	1998	11								
346									!	1998	12								
340									!	1999	09								
366									!	1999	10								
352									!	1999	11								
364									!	1999	12								
3954									!	1998	01 - 12								
4125									!	1999	01 - 12								
4.3									!	1999 / 1998	%								
3 - KERNENERGIE			NUCLEAR				NUCLEAIRE												
-		2268		20023	66961	89342			!	1997	01-12								
-		3592		20970	70465	91184			!	1998	01-12								
-		325		1536	4443	8624			!	1998	09								
-		338		1919	6320	7086			!	1998	10								
-		327		1915	6771	8047			!	1998	11								
-		334		2000	7375	9508			!	1998	12								
-		113		1682	4601	6968			!	1999	09								
-		336		1960	:	6845			!	1999	10								
-		327		1928	:	6829			!	1999	11								
-		:		1988	:	7283			!	1999	12								
-		3592		20970	70465	91184			!	1998	01 - 12								
-		:		22067	:	87672			!	1999	01 - 12								
-		:		5.2	:	-3.9			!	1999 / 1998	%								
4 - HERKOEMLICHE WAERMEKRAFT			CONVENTIONAL THERMAL				THERMIQUE CONVENTIONNEL												
189774	193	79782	18430	15398	34078	9521	234247	702	!	1997	01-12								
196374	89	83245	17761	19438	31429	9868	242714	710	!	1998	01-12								
14515	8	6390	988	1992	1666	394	16573	37	!	1998	08								
16366	8	6764	1066	1772	1780	433	21219	28	!	1998	09								
16101	8	7258	1338	2137	2359	706	19458	54	!	1998	10								
17314	10	7543	1782	2055	3087	1152	20362	68	!	1998	11								
14443	14	5989	713	2412	2098	397	16807	66	!	1999	08								
16717	15	6308	1006	2227	2583	401	21453	67	!	1999	09								
16316	18	6822	1669	2006	3052	:	18529	64	!	1999	10								
17092	20	6848	2310	2061	3373	:	20058	73	!	1999	11								
178765	80	75563	15409	16963	28241	8590	217165	634	!	1998	01 - 11								
179467	203	70658	15242	25840	28362	:	216058	731	!	1999	01 - 11								
0.4	153.8	-6.5	-1.1	52.3	0.4	:	-0.5	15.3	!	1999 / 1998	%								

	EU-15	EUR-11	B	DK	D	EL	E	F	IRL	
ELEKTRIZITAET MILLIONEN KWH	ELECTRICAL ENERGY MILLIONS KWH									ENERGIE ELECTRIQUE MILLIONS KWH
BRUTTOERZEUGUNG INSGESAMT	TOTAL GROSS PRODUCTION									PRODUCTION TOTALE BRUTE
1997 01-12	2408736	1826020	78893	44588	546063	43684	183886	503554	19791	
1998 01-12	2462882	1858594	83242	40938	543972	46362	188235	510169	20725	
1998 08	179473	136411	6471	2696	42175	4432	15319	32398	1580	
1998 09	195800	145469	6819	2954	43351	3713	15715	36337	1654	
1998 10	208085	158934	7323	3444	47091	3789	15986	42874	1761	
1998 11	220960	167293	7415	3809	49520	3826	16233	46904	1868	
1999 08	182257	140851	6157	2486	40977	4377	16105	37183	1660	
1999 09	:	:	6368	2937	43074	3745	16751	39560	:	
1999 10	:	:	7261	3655	46524	:	16358	43708	:	
1999 11	:	:	7807	:	48860	:	17091	47569	:	
1998 01 - 11	2227174	1684771	75444	36825	493172	41996	170848	460050	18826	
1999 01 - 11	:	:	76362	:	497140	:	180516	470926	:	
1999 / 1998 %	:	:	1.2	:	0.8	:	5.7	2.4	:	
GESAMTEINFUHREN	TOTAL IMPORTS									IMPORTATIONS TOTALES
1997 01-12	170757	137183	9976	3790	37817	2954	4597	3807	67	
1998 01-12	167769	143264	7823	3280	38070	2500	8950	4167	145	
1998 08	12475	10748	471	605	2719	276	772	767	15	
1998 09	14463	12485	526	497	3137	230	672	535	18	
1998 10	14543	12416	562	330	3341	136	825	284	43	
1998 11	13912	12047	631	232	3164	72	820	382	19	
1999 08	16952	13098	1161	685	3614	304	879	403	33	
1999 09	:	:	1074	393	3347	238	905	513	:	
1999 10	:	:	835	404	3805	:	967	330	:	
1999 11	:	:	630	:	3700	:	1122	377	:	
1998 01 - 11	153464	130798	7246	3094	35150	2456	8104	3469	138	
1999 01 - 11	:	:	8432	:	37409	:	10883	4149	:	
1999 / 1998 %	:	:	16.4	:	6.4	:	34.3	19.6	:	
INNERGEMEINSCHAFTLICHE EINFUHREN (EU-15)	INTRA-COMMUNITY IMPORTS (EU-15)									IMPORT. INTRA-COMMUNAUTAIRES (EU-15)
1997 01-12	121391	95809	9976	2112	27313		4595	3281	67	
1998 01-12	113905	96199	7823	1690	24981		8950	3053	145	
1998 08	7297	6970	471	274	1508		772	507	15	
1998 09	8671	7724	526	301	1765		672	385	18	
1998 10	9560	7847	562	125	2025		825	245	43	
1998 11	9486	7959	631	82	1957		820	296	19	
1999 08	11020	9227	1161	436	2660		879	117	33	
1999 09	:	:	1074	205	2333		905	97	:	
1999 10	:	:	835	162	2317		967	124	:	
1999 11	:	:	630	:	2145		1122	200	:	
1998 01 - 11	104004	87847	7246	1639	23031		8104	2519	138	
1999 01 - 11	:	:	8432	:	24760		10883	2048	:	
1999 / 1998 %	:	:	16.4	:	7.5		34.3	-18.7	:	
AUSSERGEMEINSCHAFTLICHE EINFUHREN (EU-15)	EXTRA-COMMUNITY IMPORTS (EU-15)									IMPORT. EXTRA-COMMUNAUTAIRES (EU-15)
1997 01-12	49366	41374		1678	10504	2954	2	526		
1998 01-12	53864	47065		1590	13089	2500	-	1114		
1998 09	5792	4761		196	1372	230	-	150		
1998 10	4983	4569		205	1316	136	-	39		
1998 11	4426	4088		150	1207	72	-	86		
1998 12	4404	4114		135	970	44	-	164		
1999 09	5966	4810		198	1014	238	-	416		
1999 10	:	5072		242	1488	:	-	206		
1999 11	:	:		:	1555	:	-	177		
1999 12	:	:		:	:	:	-	:		
1998 01 - 12	53864	47065		1590	13089	2500	-	1114		
1999 01 - 12	:	:		:	:	:	-	:		
1999 / 1998 %	:	:		:	:	:	-	:		
GESAMTAUSFUHREN	TOTAL EXPORTS									EXPORTATIONS TOTALES
1997 01-12	164755	139505	6705	11050	40426	708	7670	69592	78	
1998 01-12	155693	130242	6435	7602	39314	888	5576	62140	82	
1998 08	9909	7874	582	431	3013	75	452	2280	14	
1998 09	11245	9129	519	537	2767	55	698	3727	5	
1998 10	12769	10866	456	555	3043	81	619	5229	4	
1998 11	12975	10861	493	594	3076	71	536	5126	5	
1999 08	13015	11435	817	370	2657	46	374	5918	2	
1999 09	:	:	674	462	3053	68	696	5724	:	
1999 10	:	:	608	785	3225	:	528	6297	:	
1999 11	:	:	742	:	3372	:	497	5547	:	
1998 01 - 11	141365	118175	5713	6843	35254	755	4984	57138	74	
1999 01 - 11	:	:	7558	:	35651	:	5602	62317	:	
1999 / 1998 %	:	:	32.3	:	1.1	:	12.4	9.1	:	

I	L	NL	A	P	FIN	S	UK	NO		
ELEKTRIZITAET MILLIONEN KWH		ELECTRICAL ENERGY MILLIONS KWH						ENERGIE ELECTRIQUE MILLIONS KWH		
BRUTTOERZEUGUNG INSGESAMT			TOTAL GROSS PRODUCTION				PRODUCTION TOTALE BRUTE			
252344	1147	85910	56810	28690	68932	149065	345379	111589	! 1997 01-12	
259911	1134	90828	57395	33143	69840	158740	358248	116940	! 1998 01-12	
19388	101	7028	4550	2655	4746	11096	24838	9039	! 1998 08	
21690	106	7412	4800	2639	4946	11685	31979	9084	! 1998 09	
22030	98	7951	4970	2821	6029	13618	28300	10593	! 1998 10	
22319	78	8205	5279	2817	6655	15460	30572	11229	! 1998 11	
19800	73	6544	4792	2797	4763	9557	24986	9706	! 1999 08	
22743	81	6753	4640	2732	5207	10345	30335	8888	! 1999 09	
22879	100	7522	4952	2916	6224	:	28965	9737	! 1999 10	
22968	109	7548	5150	3183	6560	:	30650	11319	! 1999 11	
237736	1040	82424	52082	30066	63083	142966	320616	105482	! 1998 01 - 11	
242306	910	77631	55337	33092	62577	:	321605	109439	! 1999 01 - 11	
1.9	-12.5	-5.8	6.2	10.1	-0.8	:	0.3	3.8	! 1999 / 1998 %	
GESAMTEINFUHREN			TOTAL IMPORTS				IMPORTATIONS TOTALES			
39427	5902	13105	9006	5376	8103	10216	16614	8488	! 1997 01-12	
41622	6367	12262	10302	3974	9582	6103	12622	7967	! 1998 01-12	
2317	449	1060	785	311	1082	822	24	148	! 1998 08	
3648	556	979	806	433	1175	643	608	189	! 1998 09	
3673	575	1126	800	365	822	544	1117	443	! 1998 10	
3564	532	1030	848	379	678	396	1165	939	! 1998 11	
2475	437	1983	669	150	1294	1642	1223	76	! 1999 08	
3550	524	1962	959	434	1078	950	1131	250	! 1999 09	
3742	576	2016	1051	279	768	:	1248	706	! 1999 10	
:	580	1886	1163	228	814	:	1085	284	! 1999 11	
38008	5843	11295	9080	3510	8955	5694	11422	6931	! 1998 01 - 11	
:	5651	20529	10165	3314	10633	:	13146	6104	! 1999 01 - 11	
:	-3.3	81.8	11.9	-5.6	18.7	:	15.1	-11.9	! 1999 / 1998 %	
INNERGEMEINSCHAFTLICHE EINFUHREN (EU-15)			INTRA-COMMUNITY IMPORTS (EU-15)				IMPORT. INTRA-COMMUNAUTAIRES (EU-15)			
17276	5902	13105	5175	5376	3743	6856	16614	8309	! 1997 01-12	
17953	6367	12262	5999	3974	4692	3394	12622	7754	! 1998 01-12	
767	449	1060	410	311	700	29	24	130	! 1998 08	
1323	556	979	404	433	663	38	608	173	! 1998 09	
1381	575	1126	386	365	314	471	1117	442	! 1998 10	
1592	532	1030	525	379	178	280	1165	878	! 1998 11	
859	437	1983	215	150	733	134	1223	57	! 1999 08	
1404	524	1962	310	434	493	220	1131	231	! 1999 09	
1580	576	2016	328	279	275	:	1248	685	! 1999 10	
:	580	1886	514	228	331	:	1085	264	! 1999 11	
16420	5843	11295	5236	3510	4505	3096	11422	6736	! 1998 01 - 11	
:	5651	20529	4747	3314	5825	:	13146	5891	! 1999 01 - 11	
:	-3.3	81.8	-9.3	-5.6	29.3	:	15.1	-12.6	! 1999 / 1998 %	
AUSSERGEMEINSCHAFTLICHE EINFUHREN (EU-15)			EXTRA-COMMUNITY IMPORTS (EU-15)				IMPORT. EXTRA-COMMUNAUTAIRES (EU-15)			
22151			3831		4360	3360		179	! 1997 01-12	
23669			4303		4890	2709		213	! 1998 01-12	
2325			402		512	605		16	! 1998 09	
2292			414		508	73		1	! 1998 10	
1972			323		500	116		61	! 1998 11	
2081			459		440	111		18	! 1998 12	
2146			649		585	730		19	! 1999 09	
2162			723		493	:		21	! 1999 10	
:			649		483	:		20	! 1999 11	
:			617		508	:		20	! 1999 12	
23669			4303		4890	2709		213	! 1998 01 - 12	
:			6035		5316	:		233	! 1999 01 - 12	
:			40.3		8.7	:		9.4	! 1999 / 1998 %	
GESAMTAUSFUHREN			TOTAL EXPORTS				EXPORTATIONS TOTALES			
1008	848	475	9773	2480	450	13453	39	4664	! 1997 01-12	
902	923	421	10468	3705	276	16801	160	4335	! 1998 01-12	
101	90	23	1008	310	1	1475	54	1140	! 1998 08	
20	92	23	999	277	2	1507	17	813	! 1998 09	
31	81	21	916	363	103	1226	41	572	! 1998 10	
38	55	48	1027	379	78	1432	17	264	! 1998 11	
89	53	303	1024	197	1	1133	31	1785	! 1999 08	
69	60	224	1093	251	1	876	46	920	! 1999 09	
13	71	277	1162	304	36	:	53	336	! 1999 10	
:	78	326	1072	385	1	:	7	738	! 1999 11	
849	854	359	9354	3361	235	15436	156	4088	! 1998 01 - 11	
:	585	3637	12691	4111	165	:	248	7825	! 1999 01 - 11	
:	-31.5	913.1	35.7	22.3	-29.8	:	59.0	91.4	! 1999 / 1998 %	

	EU-15	EUR-11	B	DK	D	EL	E	F	IRL	
ELEKTRIZITAET MILLIONEN KWH	ELECTRICAL ENERGY MILLIONS KWH									ENERGIE ELECTRIQUE MILLIONS KWH
BRUTTOVERBRAUCH	GROSS CONSUMPTION									CONSUMMATION BRUTE
1997 01-12	2414738	1823698	82164	37328	543454	45930	180813	437769	19780	
1998 01-12	2474958	1871616	84630	36516	542728	47974	191609	452196	20788	
1998 08	182039	139285	6360	2870	41881	4633	15639	30885	1581	
1998 09	199018	148825	6826	2914	43721	3888	15689	33145	1667	
1998 10	209859	160484	7429	3219	47389	3844	16192	37929	1800	
1998 11	221897	168479	7553	3447	49608	3827	16517	42160	1882	
1999 08	186194	142514	6501	2301	41934	4635	16610	31668	1691	
1999 09	:	:	6768	2368	43368	3915	16960	34349	:	
1999 10	:	:	7488	3274	47104	:	16797	37741	:	
1999 11	:	:	7695	:	49188	:	17716	42399	:	
1998 01 - 11	2239273	1697394	76977	33076	493068	43697	173968	406381	18890	
1999 01 - 11	:	:	77236	:	498898	:	185797	412758	:	
1999 / 1998 %	:	:	0.3	:	1.2	:	6.8	1.6	:	
ENERGIEVERBRAUCH DER PUMPSPEICHERWERKE	ENERGY ABSORBED BY STORAGE PUMPING									ENERGIE ABSORBEE POUR LE POMPAGE
1997 01-12	26218	23389	1280		5283	307	1749	5242	383	
1998 01-12	29212	26288	1464		5167	212	2572	5663	394	
1998 09	2684	2416	135		437	26	193	460	37	
1998 10	2588	2368	111		430	29	165	716	38	
1998 11	2464	2242	118		433	25	210	493	35	
1998 12	2568	2370	125		350	1	453	458	36	
1999 09	:	:	119		425	26	341	483	:	
1999 10	:	:	129		431	:	490	629	:	
1999 11	:	:	132		497	:	316	486	:	
1999 12	:	:	:		:	:	385	:	:	
1998 01 - 12	29212	26288	1464		5167	212	2572	5663	394	
1999 01 - 12	:	:	:		:	:	3677	:	:	
1999 / 1998 %	:	:	:		:	:	43.0	:	:	
FUER INLANDSMARKT VERFUEGBAR	AVAILABLE FOR INTERNAL MARKET									DISPONIBLE POUR LE MARCHE INTERIEUR
1997 01-12	2266591	1704462	77069	34725	499290	42633	171291	409661	18277	
1998 01-12	2319221	1749685	79414	34246	499470	44152	181487	423132	19256	
1998 08	169977	129627	5913	2701	38355	4284	14682	28811	1459	
1998 09	186103	138810	6377	2734	40271	3564	14752	30968	1537	
1998 10	196788	150092	6982	3041	43709	3509	15339	35380	1662	
1998 11	208369	157778	7098	3286	45821	3509	15598	39611	1753	
1999 08	174092	132684	6071	2658	38559	4258	15573	29457	1565	
1999 09	:	:	6367	2691	39893	3602	15817	32013	:	
1999 10	:	:	7036	2928	43434	:	15556	35170	:	
1999 11	:	:	7237	:	45424	:	16688	39874	:	
1998 01 - 11	2098016	1586678	72192	30977	453760	40205	165033	380077	17493	
1999 01 - 11	:	:	72536	:	459929	:	174423	385950	:	
1999 / 1998 %	:	:	0.5	:	1.4	:	5.7	1.5	:	
WAERMEKRAFTW. DER OEFFENTL. VERSORGUNG VERBRAUCH VON STEINKOEHLE 1000 T	PUBLIC SUPPLY THERMAL POWER STATIONS COAL CONSUMPTION 1000 T									CENTRALES THERMIQUES DE SERV. PUBLIC CONSOMMATION DE HOUILLE 1000T
1997 01-12	168013	105060	5089	10498	41451	99	27449	4682	2246	
1998 01-12	174043*	110120*	5017	9531	44665	16	24930	8579	2300*	
1998 08	12080*	8058*	390	601	3407	-	1980	578	120*	
1998 09	14753*	9361*	276	647	3561	-	2608	619	160*	
1998 10	15064*	10047*	408	594	3805	-	2637	675	240*	
1998 11	16051*	10860*	399	776	4231	-	2678	960	200*	
1999 08	:	:	:	486	2928	-	2273	231	:	
1999 09	:	:	:	580	3149	1	2774	553	:	
1999 10	:	:	:	652	3703	:	2585	665	:	
1999 11	:	:	:	:	4155	:	2282	910	:	
1998 01 - 11	156056*	99019*	4618	7867	40565	16	22044	7444	2050*	
1999 01 - 11	:	:	:	:	38121	:	27317	6383	:	
1999 / 1998 %	:	:	:	:	-6.0	:	23.9	-14.3	:	
VERBRAUCH VON STEINKOEHLE TJ (HU)	COAL CONSUMPTION TJ (NCV)									CONSOMMATION DE HOUILLE TJ (PCI)
1997 01-12	4086112	2599933	129640	263499	1103408	2593	540077	125431	60866	
1998 01-12	4271464*	2764796*	126386	239228	1180046	419	518166	228854	62330*	
1998 08	295897*	201197*	9730	15085	90387	-	40609	15409	3252*	
1998 09	359033*	232370*	6875	15239	94686	-	53672	16539	4336*	
1998 10	366931*	248950*	10171	14909	99805	-	54612	18211	6504*	
1998 11	393425*	270880*	9843	19477	111359	-	55461	26083	5420*	
1999 08	:	:	:	12198	78353	-	47687	5945	:	
1999 09	:	:	:	14558	84109	26	58392	14527	:	
1999 10	:	:	:	16365	98907	:	54078	17123	:	
1999 11	:	:	:	:	110980	:	47739	23614	:	
1998 01 - 11	3832693*	2489675*	116542	197461	1072134	419	458397	199174	55555*	
1999 01 - 11	:	:	:	:	1006356	:	577165	164333	:	
1999 / 1998 %	:	:	:	:	-6.1	:	25.9	-17.5	:	

I	L	NL	A	P	FIN	S	UK	NO	

ELEKTRIZITAET MILLIONEN KWH			ELECTRICAL ENERGY MILLIONS KWH				ENERGIE ELECTRIQUE MILLIONS KWH		
BRUTTOVERBRAUCH			GROSS CONSUMPTION				CONSUMMATION BRUTE		
290763	6201	98540	56043	31586	76585	145828	361954	115413	! 1997 01-12
300631	6578	102669	57229	33412	79146	148042	370710	120572	! 1998 01-12
21604	460	8065	4327	2656	5827	10443	24808	8047	! 1998 08
25318	570	8368	4607	2795	6119	10821	32570	8460	! 1998 09
25672	592	9056	4854	2823	6748	12936	29376	10464	! 1998 10
25845	555	9187	5100	2817	7255	14424	31720	11904	! 1998 11
22186	457	8224	4437	2750	6056	10066	26178	7997	! 1999 08
26224	545	8491	4506	2915	6284	10419	31420	8218	! 1999 09
26608	605	9261	4841	2891	6956	:	30160	10107	! 1999 10
:	611	9108	5241	3026	7373	:	31728	10865	! 1999 11
274895	6029	93360	51808	30215	71803	133224	331882	108325	! 1998 01 - 11
:	5976	94523	52811	32295	73045	:	334503	107718	! 1999 01 - 11
:	-0.9	1.2	1.9	6.9	1.7	:	0.8	-0.6	! 1999 / 1998 %
ENERGIEVERBRAUCH DER PUMPSPEICHERWERKE			ENERGY ABSORBED BY STORAGE PUMPING				ENERGIE ABSORBEE POUR LE POMPAGE		
6704	1179		1469	100		47	2475	1657	! 1997 01-12
8093	1260		1574	101		58	2654	830	! 1998 01-12
764	125		249	16		-	242	17	! 1998 09
659	112		135	2		-	191	17	! 1998 10
810	77		64	2		1	196	8	! 1998 11
740	95		59	54		-	197	12	! 1998 12
786	82		113	55		1	298	18	! 1999 09
784	99		78	56		:	235	19	! 1999 10
777	106		67	59		:	262	27	! 1999 11
820	99		119	49		:	271	18	! 1999 12
8093	1260		1574	101		58	2654	830	! 1998 01 - 12
8652	904		1485	491		:	3540	629	! 1999 01 - 12
6.9	-28.3		-5.7	386.1		:	33.4	-24.2	! 1999 / 1998 %
FUER INLANDSMARKT VERFUEGBAR			AVAILABLE FOR INTERNAL MARKET				DISPONIBLE POUR LE MARCHE INTERIEUR		
271728	4990	95150	52937	30443	73626	141590	343181	112835	! 1997 01-12
279901	5295	99285	54252	31791	76402	143468	347670	118806	! 1998 01-12
20058	337	7787	4029	2535	5661	10216	23149	7923	! 1998 08
23510	444	8080	4246	2676	5949	10534	30461	8371	! 1998 09
23979	479	8758	4591	2694	6519	12541	27605	10363	! 1998 10
23954	476	8892	4883	2703	6989	13962	29834	11806	! 1998 11
20564	383	7946	4145	2571	5850	9804	24688	7903	! 1999 08
24336	461	8206	4287	2740	6038	10130	29741	8128	! 1999 09
24705	504	8949	4619	2727	6675	:	26809	10010	! 1999 10
:	502	8796	4997	2857	7085	:	28320	10747	! 1999 11
255997	4844	90289	48890	28767	69336	129131	311025	106663	! 1998 01 - 11
:	5144	91403	50010	30405	70456	:	312886	106229	! 1999 01 - 11
:	6.2	1.2	2.3	5.7	1.6	:	0.6	-0.4	! 1999 / 1998 %
WAERMEKRAFTW.DER OEFFENTL.VERSORGUNG VERBRAUCH VON STEINKOEHLE 1000 T			PUBLIC SUPPLY THERMAL POWER STATIONS COAL CONSUMPTION 1000 T				CENTRALES THERMIQUES DE SERV. PUBLIC CONSUMMATION DE HOUILLE 1000T		
7053		8560	1261	4502	2767	447	51909		! 1997 01-12
8201		9251	960	4098	2119	426	53950		! 1998 01-12
488		774	11	302	8	2	3419		! 1998 08
774		849	44	422	48	4	4741		! 1998 09
898		764	53	422	145	36	4387		! 1998 10
838		779	100	417	258	84	4331		! 1998 11
:		519	-	461	12	2	2780		! 1999 08
:		718	-	465	127	2	3985		! 1999 09
:		644	90	397	209	:	3656		! 1999 10
:		654	193	449	248	:	3802		! 1999 11
7524		8500	804	3660	1810	332	48822		! 1998 01 - 11
:		6794	675	4787	1860	:	40248		! 1999 01 - 11
:		-20.1	-16.1	30.8	2.8	:	-17.6		! 1999 / 1998 %
VERBRAUCH VON STEINKOEHLE TJ (HU)			COAL CONSUMPTION TJ (NCV)				CONSUMMATION DE HOUILLE TJ (PCI)		
186303		231976	33921	117751	70557	12162	1207922		! 1997 01-12
210994		250702	26000	107116	54198	11604	1255416		! 1998 01-12
12487		20975	286	7852	206	54	79560		! 1998 08
19845		23007	1188	11009	1209	100	110323		! 1998 09
22854		20704	1425	11009	3652	986	102085		! 1998 10
21008		21110	2716	10867	7009	2285	100782		! 1998 11
:		14064	-	11644	314	47	64690		! 1999 08
:		19457	-	11745	3194	50	92730		! 1999 09
:		17452	2439	10028	5256	:	85075		! 1999 10
:		17723	5241	11341	6237	:	88472		! 1999 11
193710		230350	21771	95921	46118	9049	1136087		! 1998 01 - 11
:		184117	18305	124316	46886	:	936570		! 1999 01 - 11
:		-20.1	-15.9	29.6	1.7	:	-17.6		! 1999 / 1998 %

	EU-15	EUR-11	B	DK	D	EL	E	F	IRL	
WAERMEKRAFTW. DER OEFFENTL. VERSORGUNG			PUBLIC SUPPLY THERMAL POWER STATIONS				CENTRALES THERMIQUES DE SERV. PUBLIC			
VERBRAUCH VON BRAUNKOHLE TJ (HU)			LIGNITE CONSUMPTION TJ (NCV)				CONSUMMATION DE LIGNITE TJ (PCI)			
1997 01-12	1724486	1411193			1310089	313293	62666	-	26120	
1998 01-12	1741498*	1404574*			1304126	336924	64570	-	27676*	
1998 09	141405*	114295*			105055	27110	6863	-	2050*	
1998 10	142919*	115770*			108555	27149	4278	-	2900*	
1998 11	142447*	116291*			109917	26156	4010	-	2150*	
1998 12	160832*	130744*			119500	30088	7439	-	2300*	
1999 09	:	:			96266	24383	7081	-	:	
1999 10	:	:			103782	:	5585	-	:	
1999 11	:	:			98440	:	4195	-	:	
1999 12	:	:			:	:	3792	:	:	
1998 01 - 12	1741498*	1404574*			1304126	336924	64570	-	27676*	
1999 01 - 12	:	:			:	:	68779	:	:	
1999 / 1998 %	:	:			:	:	6.5	:	:	
VERBR. VON MINERALOELERZEUG. 1000 T			CONSUMPT. OF PETROLEUM PRODUCTS 1000 T				CONSUMMATION DE PROD. PETROLIERS 1000 T			
1997 01-12	32864	26815	405	1666	716	2065	1810	299	836	
1998 01-12	33301*	28109*	518	1462	590	1945	2414	957	855*	
1998 08	2665*	2258*	29	103	33	206	189	51	80*	
1998 09	2675*	2263*	34	114	32	174	219	93	80*	
1998 10	2418*	1951*	59	131	31	178	198	13	80*	
1998 11	3057*	2546*	96	156	51	157	338	122	70*	
1999 08	:	:	:	105	25	170	268	8	:	
1999 09	:	:	:	144	29	176	238	18	:	
1999 10	:	:	:	143	32	:	140	28	:	
1999 11	:	:	:	:	54	:	205	85	:	
1998 01 - 11	29786*	25084*	453	1347	540	1808	1953	658	775*	
1999 01 - 11	:	:	:	:	378	:	3232	452	:	
1999 / 1998 %	:	:	:	:	-30.0	:	65.5	-31.3	:	
VERBRAUCH VON NATURGAS TJ (HO)			NATURAL GAS CONSUMPTION TJ (GCV)				CONSUMMATION DE GAZ NATUREL TJ (PCS)			
1997 01-12	2208038	1216775	98534	14353	276204	648	75114	47	62899	
1998 01-12	2341168*	1267937*	125665	19282	297312	20153	25319	47	63962*	
1998 08	168433*	92807*	9737	430	18254	2321	3893	-	4250*	
1998 09	196669*	104741*	10770	1056	23323	2808	4401	-	4350*	
1998 10	198324*	117865*	13258	2425	27712	2088	1929	-	5650*	
1998 11	221653*	127891*	10788	1212	32263	3267	2374	-	4700*	
1999 08	:	:	:	1838	19182	4991	3612	-	:	
1999 09	:	:	:	1799	19919	4069	2976	-	:	
1999 10	:	:	:	2034	22441	:	991	-	:	
1999 11	:	:	:	:	32310	:	2212	-	:	
1998 01 - 11	2086206*	1135093*	113617	16818	266312	16530	21325	47	58262*	
1999 01 - 11	:	:	:	:	269559	:	23947	-	:	
1999 / 1998 %	:	:	:	:	1.2	:	12.3	-100.0	:	
VERBRAUCH VON ABGELEITETEN GASEN TJ (HO)			CONSUMPTION OF DERIVED GASES TJ (GCV)				CONSUMMATION DE GAZ DERIVES TJ (PCS)			
1997 01-12	109056	105679	18248		25392		6569	21146		
1998 01-12	111657	107221	17149		26189		11087	20341		
1998 09	9401	8607	1272		1786		1070	1221		
1998 10	9631	9442	1188		2041		1023	1934		
1998 11	9281	8843	1311		2477		733	1811		
1998 12	9485	8995	1314		2600		792	1813		
1999 09	:	:	:		2520		1167	1306		
1999 10	:	:	:		2525		1151	1893		
1999 11	:	:	:		2566		1084	1727		
1999 12	:	:	:		:		1107	:		
1998 01 - 12	111657	107221	17149		26189		11087	20341		
1999 01 - 12	:	:	:		:		12464	:		
1999 / 1998 %	:	:	:		:		12.4	:		
GESAMTVERBRAUCH 1000 TROE			TOTAL CONSUMPTION 1000 TOE				CONSUMMATION TOTALE 1000 TEP			
1997 01-12	224088	152390	5985	8213	64992	9542	18199	3797	4219	
1998 01-12	231813*	158339*	6762	7542	67311	10359	17223	6907	4283*	
1998 08	17169*	12074*	516	469	5181	964	1429	454	297*	
1998 09	19112*	12933*	468	520	5373	875	1797	517	319*	
1998 10	19323*	13558*	623	534	5699	864	1677	493	422*	
1998 11	21084*	14893*	590	642	6129	845	1835	788	348*	
1999 08	:	:	:	432	4825	973	1691	197	:	
1999 09	:	:	:	525	4939	839	1911	395	:	
1999 10	:	:	:	572	5521	:	1631	481	:	
1999 11	:	:	:	:	5880	:	1572	690	:	
1998 01 - 11	207954*	142367*	6163	6380	60981	9431	15075	5856	3869*	
1999 01 - 11	:	:	:	:	59861	:	19490	4837	:	
1999 / 1998 %	:	:	:	:	-1.8	:	29.3	-17.4	:	

I ! L ! NL ! A ! P ! FIN ! S ! UK ! NO !

WAERMEKRAFTW. DER OEFFENTL. VERSORGUNG		PUBLIC SUPPLY THERMAL POWER STATIONS				CENTRALES THERMIQUES DE SERV. PUBLIC		
VERBRAUCH VON BRAUNKOHLE TJ (HU)		LIGNITE CONSUMPTION TJ (NCV)				CONSOMMATION DE LIGNITE TJ (PCI)		
869		11449						! 1997 01-12
818		7384						! 1998 01-12
-		327						! 1998 09
-		37						! 1998 10
114		100						! 1998 11
119		1386						! 1998 12
:		1274						! 1999 09
:		1950						! 1999 10
:		2257						! 1999 11
:		2219						! 1999 12
818		7384						! 1998 01 - 12
:		13915						! 1999 01 - 12
:		88.4						! 1999 / 1998 %
VERBR. VON MINERALOELERZEUG. 1000 T		CONSUMPT. OF PETROLEUM PRODUCTS 1000 T				CONSOMMATION DE PROD. PETROLIERS 1000 T		
21412	16	379	741	201	348	1970		! 1997 01-12
20467	7	431	1518	352	316	1469		! 1998 01-12
1713	-	2	141	20	2	96		! 1998 08
1589	-	22	166	28	4	120		! 1998 09
1355	1	51	146	17	30	128		! 1998 10
1604	1	56	143	65	70	128		! 1998 11
:	1	1	109	11	2	82		! 1999 08
:	1	3	71	17	3	118		! 1999 09
:	1	15	42	9	:	110		! 1999 10
:	1	46	22	18	:	115		! 1999 11
18731	6	351	1314	303	238	1309		! 1998 01 - 11
:	11	301	1481	291	:	1158		! 1999 01 - 11
:	83.3	-14.3	12.7	-4.0	:	-11.5		! 1999 / 1998 %
VERBRAUCH VON NATURGAS TJ (HO)		NATURAL GAS CONSUMPTION TJ (GCV)				CONSOMMATION DE GAZ NATUREL TJ (PCS)		
307129	262768	51911	1121	81048	2645	973617		! 1997 01-12
375634	244489	55110	16783	63616	2494	1031302		! 1998 01-12
30931	17043	3350	1627	3722	25	72850		! 1998 08
32401	19690	3431	2443	3932	48	88016		! 1998 09
35208	21774	3989	3219	5126	165	75781		! 1998 10
37733	24275	6637	2624	6497	383	88900		! 1998 11
:	16519	1044	4061	4786	14	89272		! 1999 08
:	18432	3503	4142	3682	19	108345		! 1999 09
:	17693	5718	5053	5396	:	98064		! 1999 10
:	19932	7157	4856	6576	:	107229		! 1999 11
334941	222325	48490	12870	56904	2065	915700		! 1998 01 - 11
:	200892	45074	39521	59202	:	1095825		! 1999 01 - 11
:	-9.7	-7.1	207.1	4.0	:	19.7		! 1999 / 1998 %
VERBRAUCH VON ABGELEITETEN GASEN TJ (HO)		CONSUMPTION OF DERIVED GASES TJ (GCV)				CONSOMMATION DE GAZ DERIVES TJ (PCS)		
1267	33057				3377			! 1997 01-12
28	32427				4436			! 1998 01-12
-	3258				794			! 1998 09
-	3256				189			! 1998 10
-	2511				438			! 1998 11
-	2476				490			! 1998 12
:	3050				715			! 1999 09
:	3277				:			! 1999 10
:	3108				:			! 1999 11
:	:				:			! 1999 12
28	32427				4436			! 1998 01 - 12
:	:				:			! 1999 01 - 12
:	:				:			! 1999 / 1998 %
GESAMTVERBRAUCH 1000 TROE		TOTAL CONSUMPTION 1000 TOE				CONSOMMATION TOTALE 1000 TEP		
31926	11954	2576	3548	5187	848	53092		! 1997 01-12
32526	12047	2401	4394	4480	858	54712		! 1998 01-12
2562	921	108	452	149	17	3644		! 1998 08
2667	1046	131	398	214	33	4750		! 1998 09
2618	1037	170	471	342	65	4299		! 1998 10
2868	1083	264	452	532	152	4550		! 1998 11
:	763	47	472	163	18	3603		! 1999 08
:	931	109	438	248	25	4728		! 1999 09
:	872	242	388	382	:	4357		! 1999 10
:	923	377	404	473	:	4635		! 1999 11
29644	10972	2047	3848	3907	688	49085		! 1998 01 - 11
:	9461	2002	5174	3892	:	47968		! 1999 01 - 11
:	-13.8	-2.2	34.5	-0.4	:	-2.3		! 1999 / 1998 %

	EU-15	EUR-11	B	DK	D	EL	E	F	IRL
--	-------	--------	---	----	---	----	---	---	-----

BESTAAENDE IN WAERMEKRAFTW.OEFFENTL.VERS. STOCKS AT PUBLIC SUPPLY THERM.POWER ST. STOCKS CENTRALES THERM. SERVICE PUBLIC

STEINKOEHLE 1000 T			HARD COAL 1000 T				HOUILLE 1000 T		
1997 12	!		491	7861	10651	-	7874	2900	475
1998 12	!		436	6406	9000	-	8243	2962	540*
1998 08	!		368	7083	8707	-	10082	1678	540*
1998 09	!		395	6967	9073	-	9685	2119	540*
1998 10	!		390	7009	9412	-	9525	3061	540*
1998 11	!		386	6774	8981	-	8920	3017	540*
1999 08	!		316	6494	9446	-	8724	3230	:
1999 09	!	:	:	6385	9427	-	8506	3024	:
1999 10	!	:	:	6191	9301	:	8315	2640	:
1999 11	!	:	:	:	9406	:	8802	2521	:

ALLE MINERALOELERZEUGNISSE 1000 T			ALL PETROLEUM PRODUCTS 1000 T				TOUS PRODUITS PETROLIERS 1000 T		
1996 12	!		288	819	1150	247	485	479	367
1997 12	!		252	880	1041	261	435	524	462
1998 08	!		204	948	1008	245	313	497	450*
1998 09	!		210	910	1033	299	358	574	450*
1998 10	!		180	903	1055	300	350	711	450*
1998 11	!		157	850	1054	273	312	631	450*
1999 08	!		188	559	990	243	543	625	:
1999 09	!	:	:	615	975	228	573	613	:
1999 10	!	:	:	656	964	:	613	602	:
1999 11	!	:	:	:	945	:	593	539	:

ERZEUGUNG TJ (HO)			NUKLEARE WAERME			NUCLEAR HEAT		CHALEUR NUCLEAIRE
						PRODUCTION TJ (GCV)		PRODUCTION TJ (PCS)
1998 01-12	!	8817563	7021858	477044		1629185		4045949
1999 01-12	!	8907598*	7229721*	503343*		1697859*		4146888*
1998 09	!	691289	545645	44081		127386		304802
1998 10	!	741407	592617	40470		141073		344400
1998 11	!	770358	605824	41819		139421		352840
1998 12	!	827802	640208	46080		145871		371844
1999 09	!	721304	592596	36794		152560		333465
1999 10	!	742339*	615210	43790		143469		348219
1999 11	!	759211*	632262	44026		151039		356299
1999 12	!	764658*	632593*	44000*		151000*		356300*
1998 01 - 12	!	8817563	7021858	477044		1629185		4045949
1999 01 - 12	!	8907598*	7229721*	503343*		1697859*		4146888*
1999 / 1998 %	!	1.0*	3.0*	5.5*		4.2*		2.5*

I ! L ! NL ! A ! P ! FIN ! S ! UK ! NO !

BESTAENDE IN WAERMEKRAFTW.OEFFENTL.VERS. STOCKS AT PUBLIC SUPPLY THERM.POWER ST. STOCKS CENTRALES THERM. SERVICE PUBLIC

STEINKOEHLE 1000 T	HARD COAL 1000 T				HOUILLE 1000 T	
1153	1074	1058	2098	805	12393	! 1997 12
1670*	1197	1092	1518	633	11760	! 1998 12
1670*	1178	1016	1443	672	12270	! 1998 08
1670*	1271	1009	1481	633	12102	! 1998 09
1670*	1355	872	1601	633	12088	! 1998 10
1670*	1323	1102	1557	633	12127	! 1998 11
:	1387	548	1270	458	12835	! 1999 08
:	1498	505	1311	618	12934	! 1999 09
:	1468	770	1377	:	12792	! 1999 10
:	1309	904	1303	:	12782	! 1999 11

ALLE MINERALOELERZEUGNISSE 1000 T	ALL PETROLEUM PRODUCTS 1000 T				TOUS PRODUITS PETROLIERS 1000 T	
4121	763	397	252	1478	711	! 1996 12
3154	696	330	218	1478	645	! 1997 12
:	892	278	198	1240	605	! 1998 08
:	895	245	208	1492	583	! 1998 09
:	865	274	205	1492	551	! 1998 10
:	845	256	202	1492	627	! 1998 11
:	864	421	210	1138	502	! 1999 08
:	862	401	208	992	482	! 1999 09
:	853	413	187	:	452	! 1999 10
:	825	391	194	:	471	! 1999 11

NUKLEARE WAERME ERZEUGUNG TJ (HO)	NUCLEAR HEAT PRODUCTION TJ (GCV)				CHALEUR NUCLEAIRE PRODUCTION TJ (PCS)	
-	41192	224842	768707	1026998	! 1998 01-12	
-	41319*	241004	689989*	987888	! 1999 01-12	
-	3737	16770	48469	97175	! 1998 09	
-	3877	17401	68945	79845	! 1998 10	
-	3748	20718	73860	90674	! 1998 11	
-	3834	21403	80458	107136	! 1998 12	
-	1328	18427	50193	78515	! 1999 09	
-	3845	21451	50000*	77129	! 1999 10	
-	3737	20990	50000*	76949	! 1999 11	
-	3800*	21610	50000*	82065	! 1999 12	
-	41192	224842	768707	1026998	! 1998 01 - 12	
-	41319*	241004	689989*	987888	! 1999 01 - 12	
-	0.3*	7.2	-10.3*	-3.8	! 1999 / 1998 %	



4

Gesamtenergie

All energy

Total énergie

GESAMTENERGIE / ERLÄUTERUNGEN

Die Angaben sind in 1 000 Tonnen Rohöleinheiten aufgeführt (1000 t RÖE)

- Primärenergie-
Erzeugung**
- Aus natürlichen Energieträgern: Steinkohle, Braunkohle, Rohöl, Naturgas, Erdwärme gewonnene Energie. Zur Primärenergieproduktion wird auch Elektrizität aus Wasserkraft gerechnet. Kernenergie in Form von Spaltwärme wird ebenfalls als Primärenergie eingestuft.

„Sonstige Brennstoffe“ werden nur dann berücksichtigt, wenn es sich um Umwandlungseinsatz in den herkömmlichen Wärmekraftwerken handelt, sie zählen in diesem Fall vereinbarungsgemäß zur Primärenergieproduktion.

- Einfuhren**
- Die Einfuhr umfaßt die in das Hoheitsgebiet eines Landes eingeführte Gesamtenergiemenge, nicht aber die im Transit (vor allem über Gas- und Erdölferrleitungen) befindlichen Mengen. Eine Ausnahme bildet Elektrizität, deren Transit stets als Außenhandel verbucht wird.

Die Einfuhrdaten stammen im allgemeinen aus den Meldungen der Importeure. Sie können daher von den in die Außenhandelsstatistiken übernommenen Daten der Zollbehörden abweichen.

Siehe Teil 2 (Kohlenwasserstoffe).

- Ausfuhren**
- Im allgemeinen gelten hier dieselben Regeln wie für die Einfuhren.

- Brutto-Inlands-
verbrauch**
- Diese Gesamtgröße entspricht der Energiemenge, die im Bezugszeitraum zur Deckung des Inlandsverbrauchs der betrachteten geographischen Einheit notwendig ist. Die für den Inlandsverbrauch verfügbare Energie errechnet sich nach der Formel: Primärenergieerzeugung + wiedergewonnene Produkte + Einfuhren + Bestandsveränderungen - Ausfuhren - Bunker.

In Zusammenhang mit dem Bruttoinlandsverbrauch umfaßt der Begriff „Äquivalente“ Einfuhren, Ausfuhren und Bestandsveränderung von Energieträgern, die aus Steinkohlen-, Braunkohlen- und Erdöl gewonnen werden.

- Sonstige**
- Erdwärme, Müll, Holz sowie in der Industrie gesammelte Abfälle, Gas und Wärme, die in herkömmlichen Wärmekraftwerken eingesetzt werden. Weitere Erläuterungen: siehe Jahrbuch „Energie“.

ALL ENERGY / EXPLANATORY NOTES

The data are expressed in 1 000 tonnes of oil equivalent (1 000 toe).

Primary production - Extraction of energy from a natural source: coal, lignite, crude oil, natural gas, geothermics. Hydroelectrical energy is also considered as primary energy. Nuclear energy, in the form of heat produced during fission, is treated as primary production.

"*Other fuels*", are taken into account only when they correspond to a transformation input into conventional thermal power stations, are conventionally included in primary production.

Imports - Imports represent all entries into the national territory excluding transit quantities (notably via gas and oil pipelines); electrical energy is an exception and its transit is always recorded under foreign trade.

Data on imports are generally taken from importers' declarations accordingly they may differ from the data collected by the customs authorities and included in the foreign trade statistics. See section 2 (Hydrocarbons).

Exports - In general the same rules apply as for imports.

Gross inland consumption - This aggregate represents for the reference period the quantity of energy necessary to satisfy inland consumption of the geographical entity under consideration. The energy available for gross inland consumption is calculated by the following formula :
primary production + recovered products + imports + stock changes - exports - bunkers.
In the context of gross inland consumption, "equivalents" refers to imports, exports and stock changes of energy products derived from coal, lignite and crude oil.

Others - Geothermal heat, household refuse, wood, waste, gas and heat recovered by industry, used in conventional thermal power stations.
For further details see the "Energy" Yearly statistics.

TOTAL ÉNERGIE / NOTES EXPLICATIVES

Les données sont exprimées en milliers de tonnes d'équivalent pétrole (1 000 tep).

Production primaire - Il s'agit de l'extraction d'énergie puisée dans la nature: houille, lignite, pétrole brut, gaz naturel, géothermie. L'énergie électrique d'origine hydraulique ainsi que l'énergie nucléaire sous forme de chaleur produite par la fission sont considérées comme production primaire.

- Les "autres combustibles", pris en compte seulement quand ils représentent une entrée en transformation dans les centrales thermiques à flamme, sont comptabilisés par convention dans la production primaire.

Importations

- Les importations représentent toutes les entrées sur le territoire national, à l'exclusion du transit (notamment par gazoducs et oléoducs); fait exception à cela l'énergie électrique dont le transit est toujours comptabilisé dans le commerce extérieur.

Les données relatives aux importations proviennent, en général, des déclarations des importateurs; elles peuvent donc différer des données établies par les services des douanes et reprises dans les statistiques du commerce extérieur. Voir section 2 (hydrocarbures).

Exportations

- En général, les mêmes règles que pour les importations sont appliquées.

Consommation intérieure brute

- Cet agrégat représente, pour la période de référence, la quantité d'énergie nécessaire pour satisfaire la consommation intérieure de l'entité géographique considérée. L'énergie disponible pour la consommation intérieure est calculée sur la base de la formule suivante: production primaire + produits récupérés + importations + variations des stocks - exportations - soutes.

Les équivalents se réfèrent aux importations, exportations et variations de stocks des dérivés de la houille, du lignite et du pétrole brut.

Autres

- Chaleur géothermique, ordures ménagères, déchets, bois, gaz et chaleur récupérés dans l'industrie, utilisés dans les centrales thermiques classiques. Pour plus de détails, voir l'annuaire statistique *Énergie*.

ALLE PRODUKTE

Primärerzeugung

ALL PRODUCTS

Primary production
EU-15

TOUS PRODUITS

Production primaire

Mio t Röe/Toe/Tep

85

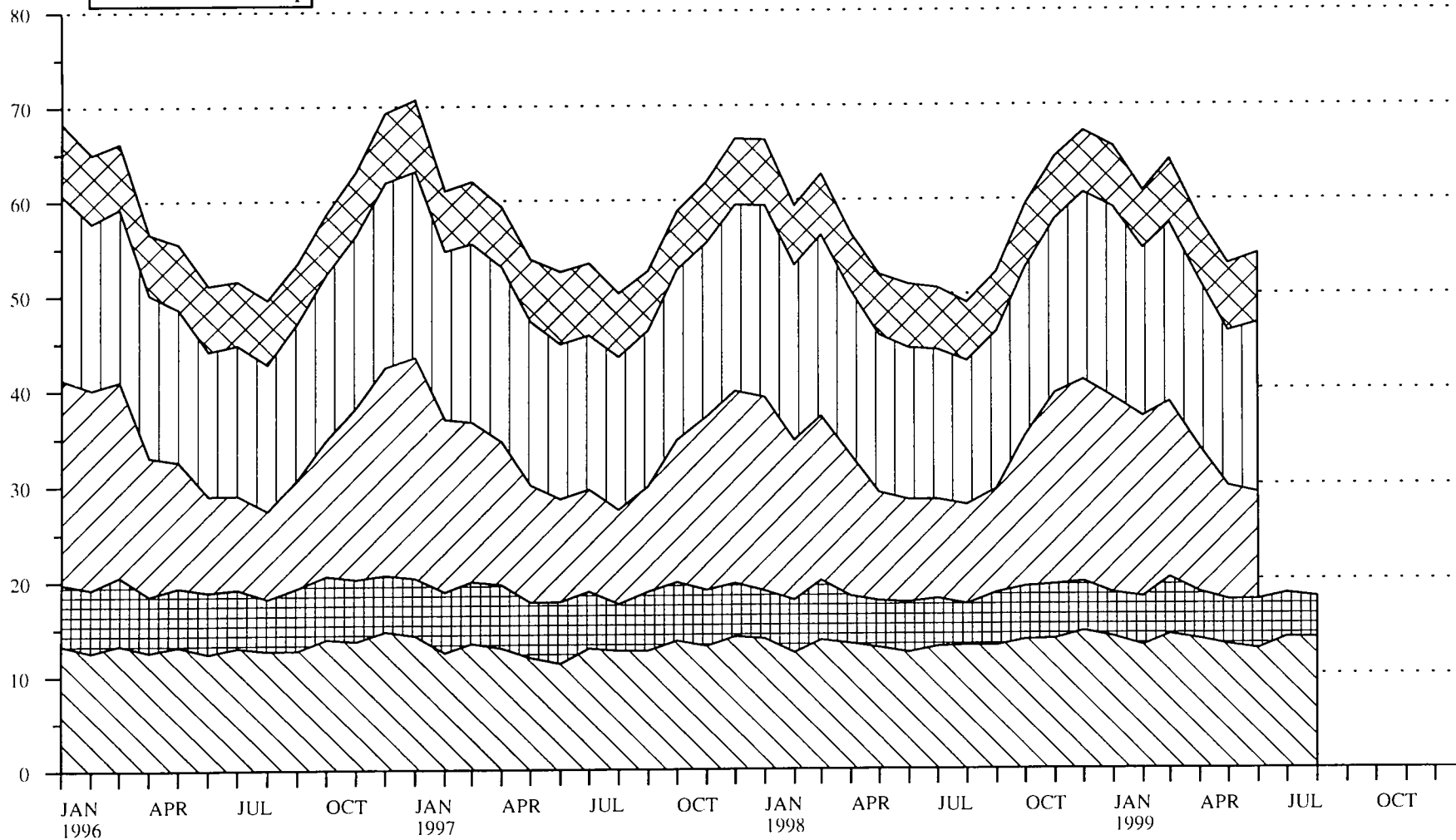

Source : EUROSTAT

	EU-15	EUR-11	B	DK	D	EL	E	F	IRL	
PRIMAERERZEUGUNG 1000 TROE	PRIMARY PRODUCTION 1000 TOE								PRODUCTION PRIMAIRE 1000 TEP	
ALLE PRODUKTE	ALL PRODUCTS								TOTAL TOUS PRODUITS	
1997 01-12	702616	395014	12042	18469	133060	8173	26829	112805	2630	
1998 01-12	691063	377351	11752	18583	124173	8226	27374	109157	2072	
1998 07	50659	28208	747	1365	9908	699	2411	8248	161	
1998 08	49100	26861	975	1401	9516	656	2248	7487	138	
1998 09	52298	27885	1081	1456	9842	699	2145	8233	126	
1998 10	59365	32396	996	1619	10884	767	2117	9347	152	
1999 07	:	:	980	1593	9736	716	2196	8863	121	
1999 08	:	:	979	1648	9814	684	2165	8622	125	
1999 09	:	:	906	1775	10434	625	2154	9007	:	
1999 10	:	:	1074	2063	10589	:	2240	9362	:	
1998 01 - 10	559435	305986	9589	15052	101914	6969	23128	89722	1725	
1999 01 - 10	:	:	10215	17431	103364	:	21132	92642	:	
1999 / 1998 %	:	:	6.5	15.8	1.4	:	-8.6	3.3	:	
STEINKOHLE	HARD COAL								HOUILLE	
1997 01-12	72527	45035	-		33294		8151	3588	-	
1998 01-12	63274	39841			29477		7421	2942		
1998 08	4336	3023			2308		475	239		
1998 09	5544	3438			2557		611	269		
1998 10	5567	3686			2781		643	261		
1998 11	5664	3674			2789		652	232		
1999 08	4285	2947			2273		517	156		
1999 09	5347	3332			2551		618	162		
1999 10	5010	3142			2395		583	164		
1999 11	:	:			:		:	:		
1998 01 - 11	58079	36858			27199		6924	2734		
1999 01 - 11	:	:			:		:	:		
1999 / 1998 %	:	:	:	:	:		:	:	:	
BRAUNKOHLE	LIGNITE								LIGNITE	
1997 01-12	50210	42871			37338	7338	1515	428	672	
1998 01-12	45809	38260			34897	7548	1746	318	576	
1998 07	3886	3256			2891	630	164	17	48	
1998 08	3723	3127			2798	595	163	11	48	
1998 09	3846	3187			2874	658	147	22	48	
1998 10	3962	3237			2975	724	154	36	48	
1999 07	4233	3540			2822	692	161	29	48	
1999 08	4205	3546			2848	659	147	32	48	
1999 09	3829	3221			2829	608	161	29	47	
1999 10	3692	3072			2807	620	163	31	46	
1998 01 - 10	38007	31597			28800	6409	1400	245	480	
1999 01 - 10	39474	32875			28473	6599	1448	315	477	
1999 / 1998 %	3.9	4.0			-1.1	3.0	3.4	28.5	-0.5	
ROHOEL UND KONDENSATE	CRUDE OIL AND CONDENSATES								PETROLE BRUT ET CONDENSATS	
1997 01-12	155067	15515		11360	2732	460	379	2186		
1998 01-12	159472	14830		11676	2937	315	540	1755		
1998 08	13064	1174		941	256	27	46	157		
1998 09	13045	1109		943	239	25	42	155		
1998 10	13648	1180		1003	216	27	39	159		
1998 11	13759	1509		1032	242	26	35	159		
1999 08	13812	1056		1243	245	-	25	124		
1999 09	:	:		1293	220	-	23	292		
1999 10	:	:		1448	213	-	23	193		
1999 11	:	:		1423	223	-	23	:		
1998 01 - 11	144939	13654		10661	2700	315	505	1739		
1999 01 - 11	:	:		13264	2552	-	290	:		
1999 / 1998 %	:	:		24.4	-5.5	-100.0	-42.7	:		

I ! L ! NL ! A ! P ! FIN ! S ! UK ! NO !

PRIMAERERZEUGUNG 1000 TROE		PRIMARY PRODUCTION 1000 TOE						PRODUCTION PRIMAIRE 1000 TEP		
ALLE PRODUKTE		ALL PRODUCTS						TOTAL TOUS PRODUITS		
28031	21	63893	5628	1210	8859	23382	257575	206803	!	1997 01-12
27572	24	61116	5857	1205	7044	24763	262139	200571	!	1998 01-12
2466	1	2955	533	67	706	1575	18809	16726	!	1998 07
2245	1	3102	478	59	608	1456	18724	13322	!	1998 08
2172	1	3093	518	77	591	1722	20535	15673	!	1998 09
2329	1	5413	545	60	547	2184	22397	16274	!	1998 10
2228	1	2682	:	50	1030	1373	20525	16832	!	1999 07
:	1	2787	:	30	946	1476	19978	16008	!	1999 08
:	1	2798	:	42	629	1637	20789	15698	!	1999 09
:	2	4246	:	78	593	:	23362	17383	!	1999 10
22829	19	45334	4829	1085	5805	19886	211540	165385	!	1998 01 - 10
:	20	43985	:	517	7566	:	221490	165887	!	1999 01 - 10
:	8.0	-3.0	:	-52.4	30.3	:	4.7	0.3	!	1999 / 1998 %
STEINKOHLE		HARD COAL						HOUILLE		
-		-						27491	!	1997 01-12
								23433	!	1998 01-12
								1313	!	1998 08
								2106	!	1998 09
								1880	!	1998 10
								1989	!	1998 11
								1337	!	1999 08
								2015	!	1999 09
								1867	!	1999 10
								:	!	1999 11
								21221	!	1998 01 - 11
								:	!	1999 01 - 11
								:	!	1999 / 1998 %
BRAUNKOHLE		LIGNITE						LIGNITE		
33		294		2587				!	1997 01-12	
24		299		397				!	1998 01-12	
0		21		113				!	1998 07	
1		23		81				!	1998 08	
2		29		64				!	1998 09	
4		19		-				!	1998 10	
4		17		456				!	1999 07	
3		14		451				!	1999 08	
2		23		128				!	1999 09	
2		21		-				!	1999 10	
18		254		397				!	1998 01 - 10	
22		228		1909				!	1999 01 - 10	
23.8		-10.0		379.8				!	1999 / 1998 %	
ROHOEL UND KONDENSATE		CRUDE OIL AND CONDENSATES						PETROLE BRUT ET CONDENSATS		
6262		2955	1000			127731	156527	!	1997 01-12	
5941		2662	993			132650	149582	!	1998 01-12	
438		192	84			10921	10000	!	1998 08	
407		185	80			10967	11759	!	1998 09	
454		227	84			11437	12324	!	1998 10	
746		244	81			11191	12368	!	1998 11	
378		197	87			11513	12048	!	1999 08	
394		183	:			11099	11737	!	1999 09	
360		186	:			11990	12735	!	1999 10	
360		192	:			11884	13417	!	1999 11	
5386		2416	906			120308	136864	!	1998 01 - 11	
4202		2312	:			125384	134990	!	1999 01 - 11	
-22.0		-4.3	:			4.2	-1.4	!	1999 / 1998 %	

	EU-15	EUR-11	B	DK	D	EL	E	F	IRL		
PRIMAERERZEUGUNG 1000 TROE	PRIMARY PRODUCTION 1000 TOE									PRODUCTION PRIMAIRE 1000 TEP	
NATURGAS	NATURAL GAS									GAZ NATUREL	
1997 01-12	181194	96714	-	6918	15744	42	162	2070	1898		
1998 01-12	180032	92452	-	6653	15036	44	102	1900	1417		
1998 08	10470	5351	-	439	889	3	4	175	86		
1998 09	10882	5287	-	497	885	3	6	163	74		
1998 10	15772	8062	-	578	1278	3	2	166	97		
1998 11	20073	10648	-	701	1510	3	6	176	114		
1999 08	:	:	-	391	961	-	5	147	75		
1999 09	:	:	-	465	961	-	6	139	68		
1999 10	:	:	-	585	1501	-	7	147	92		
1999 11	:	:	:	700	:	-	17	:	103		
1998 01 - 11	158864	81306	-	5909	13245	40	67	1714	1304		
1999 01 - 11	:	:	:	6074	:	-	112	:	994		
1999 / 1998 %!	:	:	:	2.8	:	-100.0	64.9	:	-23.7		
NUKLEAR	NUCLEAR									NUCLEAIRE	
1997 01-12	212429	170920	11691		41113		13510	98766			
1998 01-12	210603	167714	11393		38912		14417	96635			
1998 08	15052	12461	947		3035		1361	6618			
1998 09	16511	13032	1052		3042		1167	7280			
1998 10	17708	14154	966		3369		1084	8225			
1998 11	18399	14469	998		3330		1129	8427			
1999 08	16585	13751	952		3236		1330	7745			
1999 09	17228	14153	878		3643		1194	7964			
1999 10	17730*	14694	1045		3426		1300	8317			
1999 11	18133*	15101	1051		3607		1341	8510			
1998 01 - 11	190832	152423	10293		35428		13195	87754			
1999 01 - 11	194490*	157569	10971		36946		12979	90536			
1999 / 1998 %!	1.9*	3.4	6.6		4.3		-1.6	3.2			
ELEKTRIZITAET	ELECTRICAL ENERGY									ENERGIE ELECTRIQUE	
1997 01-12	25964	19188	26	168	1615	332	3008	5571	59		
1998 01-12	26646	19483	34	230	1691	318	3044	5409	78		
1998 08	2017	1325	0	18	126	30	187	269	4		
1998 09	2032	1430	1	13	141	11	161	325	4		
1998 10	2270	1677	2	35	161	12	184	481	6		
1998 11	2283	1591	4	12	152	32	155	535	12		
1999 08	1898	1425	0	11	148	24	130	400	1		
1999 09	:	:	0	15	127	17	141	403	:		
1999 10	:	:	1	27	144	:	154	493	:		
1999 11	:	:	1	:	132	:	253	560	:		
1998 01 - 11	24539	18066	29	209	1547	266	2930	4904	67		
1999 01 - 11	:	:	27	:	1716	:	1949	5660	:		
1999 / 1998 %!	:	:	-7.2	:	11.0	:	-33.5	15.4	:		
ANDERE	OTHERS									AUTRES	
1997 01-12	5222	4767	323	22	1220		100	192			
1998 01-12	5222	4767	323	22	1220		100	192			
1998 08	435	397	26	1	101		8	16			
1998 09	435	397	26	1	101		8	16			
1998 10	435	397	26	1	101		8	16			
1998 11	435	397	26	1	101		8	16			
1999 08	435	397	26	1	101		8	16			
1999 09	435	397	26	1	101		8	16			
1999 10	435	397	26	1	101		8	16			
1999 11	435	397	26	1	101		8	16			
1998 01 - 11	4787	4370	296	20	1118		91	176			
1999 01 - 11	4787	4370	296	20	1118		91	176			
1999 / 1998 %!	-	-	-	-	-	-	-	-	-		

I	L	NL	A	P	FIN	S	UK	NO	

PRIMAERERZEUGUNG 1000 TROE			PRIMARY PRODUCTION 1000 TOE				PRODUCTION PRIMAIRE 1000 TEP		
NATURGAS			NATURAL GAS				GAZ NATUREL		
15597		60024	1215				77518	40844	! 1997 01-12
15518		57141	1334				80882	41050	! 1998 01-12
1321		2793	81				4674	2550	! 1998 08
1256		2793	107				5093	3135	! 1998 09
1306		5066	144				7128	3044	! 1998 10
1241		7464	134				8719	3915	! 1998 11
:		2496	:				5298	3132	! 1999 08
:		2557	:				5736	3204	! 1999 09
:		3941	:				7601	3817	! 1999 10
:		5752	:				8969	4445	! 1999 11
14230		49550	1192				71608	36803	! 1998 01 - 11
:		46535	:				78618	40414	! 1999 01 - 11
:		-6.1	:				9.8	9.8	! 1999 / 1998 %
NUKLEAR			NUCLEAR				NUCLEAIRE		
-		597		5240	17463	24044			! 1997 01-12
-		983		5370	18360	24529			! 1998 01-12
-		91		406	822	1768			! 1998 08
-		89		400	1157	2320			! 1998 09
-		92		415	1646	1907			! 1998 10
-		89		494	1764	2165			! 1998 11
-		67		418	1056	1777			! 1999 08
-		31		440	1198	1875			! 1999 09
-		91		512	1194*	1842			! 1999 10
-		89		501	1194*	1837			! 1999 11
-		892		4859	16438	21970			! 1998 01 - 11
-		896		5240	15285*	21635			! 1999 01 - 11
-		0.4		7.8	-7.0*	-1.5			! 1999 / 1998 %
ELEKTRIZITAET			ELECTRICAL ENERGY				ENERGIE ELECTRIQUE		
3646	6	40	3117	1064	1030	5919	355	9431	! 1997 01-12
3596	8	52	3230	1058	1276	6402	211	9938	! 1998 01-12
276	0	2	289	47	120	633	9	770	! 1998 08
299	0	3	300	65	126	565	11	777	! 1998 09
357	0	4	297	48	132	537	7	905	! 1998 10
263	1	3	287	56	120	615	32	959	! 1998 11
312	0	2	333	18	75	420	15	827	! 1999 08
351	0	4	300	30	60	438	26	757	! 1999 09
394	0	4	268	66	80	:	25	830	! 1999 10
336	0	5	227	84	84	:	37	965	! 1999 11
3369	7	45	2979	1019	1164	5826	170	8960	! 1998 01 - 11
3638	8	50	3279	479	1002	:	384	9309	! 1999 01 - 11
8.0	17.4	10.6	10.1	-53.0	-13.9	:	125.4	3.9	! 1999 / 1998 %
ANDERE			OTHERS				AUTRES		
2491	15	276	-	146	-	-	432		! 1997 01-12
2491	15	276	-	146	-	-	432		! 1998 01-12
207	1	23	-	12	-	-	36		! 1998 08
207	1	23	-	12	-	-	36		! 1998 09
207	1	23	-	12	-	-	36		! 1998 10
207	1	23	-	12	-	-	36		! 1998 11
207	1	23	-	12	-	-	36		! 1999 08
207	1	23	-	12	-	-	36		! 1999 09
207	1	23	-	12	-	-	36		! 1999 10
207	1	23	-	12	-	-	36		! 1999 11
2284	14	253	-	134	-	-	396		! 1998 01 - 11
2284	14	253	-	134	-	-	396		! 1999 01 - 11
-	-	-	-	-	-	-	-		! 1999 / 1998 %

	EU-15	EUR-11	B	DK	D	EL	E	F	IRL	
GESAMTEINFUHREN 1000 TROE	TOTAL IMPORTS 1000 TOE									IMPORTATIONS TOTALES 1000 TEP
ALLE ERZEUGNISSE	ALL PRODUCTS									TOTAL TOUS PRODUITS
1997 01-12	1028457*	880320*	70173	19738	230482*	22984	89619	145668	10101	
1998 01-12	1061189*	914888*	73220	16617	236229*	24148	98613	146222	11171	
1998 07	87856*	75536*	5896	1311	20189*	1648	8365	12302	912	
1998 08	85618*	74692*	5938	1213	18590*	2248	8122	12373	948	
1998 09	86308*	74875*	5910	1346	19147*	2125	8065	12154	844	
1998 10	91441*	79370*	6148	1297	21164*	2053	8310	12785	865	
1999 07	:	:	5452	1330	:	2032	8748	12052	1090	
1999 08	:	:	5500	1220	:	2271	8631	12916	967	
1999 09	:	:	5640	1064	:	1865	8733	11799	:	
1999 10	:	:	5694	1017	:	:	9160	12484	:	
1998 01 - 10	876257*	754490*	60120	13955	193860*	20121	80883	121454	9027	
1999 01 - 10	:	:	58250	12240	:	:	87050	127223	:	
1999 / 1998 %	:	:	-3.1	-12.3	:	:	7.6	4.8	:	
STEINKOHLE	HARD COAL									HOUILLE
1997 01-12	95435	71751	8594	8208	14412	506	7375	8406	1637	
1998 01-12	97886	76622	8485	4917	16528	573	9459	8484	1545	
1998 07	8455	6723	787	262	1302	46	912	530	75	
1998 08	7372	6040	625	274	1163	50	557	910	176	
1998 09	8213	6557	645	351	1475	51	871	720	92	
1998 10	8492	6469	583	453	2039	52	918	550	73	
1999 07	8157	6723	635	444	1272	42	1311	694	150	
1999 08	7304	5990	311	289	1044	42	1125	848	158	
1999 09	7366	5887	482	296	1016	44	1177	761	164	
1999 10	8392	6901	513	353	1516	42	1262	658	171	
1998 01 - 10	79012	62017	6949	4150	13149	471	7744	6987	1186	
1999 01 - 10	83180	67482	5725	3778	13814	452	11326	8351	1514	
1999 / 1998 %	5.3	8.8	-17.6	-9.0	5.1	-4.0	46.3	19.5	27.7	
STEINKOHLENKOKS	HARD COKE									COKE DE FOUR
1997 01-12	5940	4992	361	29	2287	18	184	897	22	
1998 01-12	7190	6286	675	32	2590	27	60	1489	39	
1998 07	564	514	84	2	228	2	5	107	3	
1998 08	463	399	46	3	216	2	5	56	2	
1998 09	650	544	40	6	268	2	0	129	2	
1998 10	688	640	56	1	290	2	4	198	2	
1999 07	550	530	51	2	288	2	9	65	4	
1999 08	513	490	73	4	214	1	2	69	5	
1999 09	482	444	54	3	229	2	9	37	5	
1999 10	478	455	55	2	218	2	9	73	6	
1998 01 - 10	6008	5247	573	25	2252	23	51	1128	32	
1999 01 - 10	4676	4376	528	27	2234	24	72	638	48	
1999 / 1998 %	-22.2	-16.6	-7.9	6.1	-0.8	6.1	39.3	-43.4	50.2	
ROHOEL UND FEEDSTOCKS	CRUDE OIL AND FEEDSTOCKS									PETROLE BRUT ET SEMI RAFFINE
1997 01-12	558632	463303	35959	5886	99487	18679	56617	88195	2908	
1998 01-12	582895	489709	37171	5847	109379	19253	60694	90175	3148	
1998 08	49114	42212	3203	405	8781	1756	5246	7638	254	
1998 09	47894	41055	2946	426	8892	1755	4924	7732	247	
1998 10	49391	41935	3172	304	9379	1639	4797	7403	168	
1998 11	47408	40143	3206	524	8631	1394	5126	6736	330	
1999 08	45434	38507	2986	425	8613	1716	5169	7389	245	
1999 09	:	:	3082	306	8601	1149	5207	6185	167	
1999 10	:	:	2897	305	9109	1661	5250	6766	240	
1999 11	:	:	:	408	8759	1250	4028	:	249	
1998 01 - 11	534345	448226	33975	5306	100462	17617	55060	82568	2897	
1999 01 - 11	:	:	:	4368	94549	15998	54169	:	2842	
1999 / 1998 %	:	:	:	-17.7	-5.9	-9.2	-1.6	:	-1.9	

I	L	NL	A	P	FIN	S	UK	NO	

GESAMTEINFUHREN 1000 TROE			TOTAL IMPORTS 1000 TOE				IMPORTATIONS TOTALES 1000 TEP		
ALLE ERZEUGNISSE			ALL PRODUCTS				TOTAL TOUS PRODUITS		
156493	3313	114844	20721	20586	18316*	30985	74428	5767	! 1997 01-12
163990	3272	118080	22160	22182	19742*	29916	75618	6300	! 1998 01-12
12268	275	10094	1941	1699	1588*	2266	7093	586	! 1998 07
12769	218	10100	1867	2108	1653*	2339	5124	493	! 1998 08
12699	240	10251	1902	1809	1850*	2053	5908	494	! 1998 09
13889	291	10096	1815	2008	1995*	2579	6140	485	! 1998 10
12923	266	10061	:	2120	:	2081	5692	521	! 1999 07
:	241	8846	:	2082	:	2301	5227	423	! 1999 08
:	262	9292	:	1537	:	2485	5092	554	! 1999 09
:	295	10017	:	1796	:	:	5188	596	! 1999 10
134282	2653	98756	18469	18440	16540*	24643	63046	5320	! 1998 01 - 10
:	2740	99687	:	19449	:	:	56260	5122	! 1999 01 - 10
:	3.3	0.9	:	5.5	:	:	-10.6	-3.7	! 1999 / 1998 %
STEINKOEHLE			HARD COAL				HOUILLE		
10541	128	13236	2039	3650	1730	2134	12834	:	! 1997 01-12
11205	105	14139	2312	3257	1097	1978	13793	:	! 1998 01-12
973	7	1568	229	236	99	101	1322	:	! 1998 07
876	2	1046	227	345	108	247	760	:	! 1998 08
951	12	1253	220	197	116	114	1138	:	! 1998 09
942	6	772	205	251	124	278	1238	:	! 1998 10
1053	7	1089	268	209	29	134	812	:	! 1999 07
1028	10	968	237	201	55	159	823	:	! 1999 08
1093	3	683	247	210	47	174	964	:	! 1999 09
1112	11	1125	244	216	70	179	915	:	! 1999 10
9203	82	11345	1964	2489	914	1420	10951	:	! 1998 01 - 10
10261	80	11605	2171	2249	381	1307	10160	:	! 1999 01 - 10
11.5	-1.7	2.3	10.5	-9.7	-58.4	-8.0	-7.2	:	! 1999 / 1998 %
STEINKOEHLENKOKS			HARD COKE				COKE DE FOUR		
93	173	271	514	-	184	285	615	:	! 1997 01-12
355	-	344	610	-	121	260	581	:	! 1998 01-12
2	-	39	41	-	-	9	36	:	! 1998 07
10	-	25	35	-	-	15	41	:	! 1998 08
26	-	26	39	-	9	73	24	:	! 1998 09
13	-	20	36	-	15	6	37	:	! 1998 10
30	-	27	36	0	14	7	7	:	! 1999 07
21	-	26	72	0	2	7	9	:	! 1999 08
19	-	35	44	0	8	7	25	:	! 1999 09
18	-	27	35	1	9	7	9	:	! 1999 10
252	-	298	559	-	97	230	480	:	! 1998 01 - 10
99	-	305	355	6	88	158	88	:	! 1999 01 - 10
-60.7	-	2.3	-36.4	-	-10.0	-31.5	-81.5	:	! 1999 / 1998 %
ROHOEL UND FEEDSTOCKS			CRUDE OIL AND FEEDSTOCKS				PETROLE BRUT ET SEMI RAFFINE		
87610		60528	9143	13759	9092	20632	50129	1423	! 1997 01-12
92101		62374	9108	14215	11341	19986	48099	2053	! 1998 01-12
8287		5860	767	1271	903	1478	3261	160	! 1998 08
7468		5821	763	1223	1036	1207	3450	167	! 1998 09
8504		5360	730	1228	1193	1698	3814	111	! 1998 10
8377		4944	769	1274	746	1751	3595	175	! 1998 11
7523		4066	535	1246	735	1542	3244	149	! 1999 08
7263		4859	:	948	919	1859	2701	241	! 1999 09
7672		4595	:	1123	880	1587	3158	220	! 1999 10
7672		5066	:	1336	849	1504	3685	138	! 1999 11
84126		57035	8330	13427	10342	18481	44713	1941	! 1998 01 - 11
80997		54286	:	13284	10060	17705	37850	1984	! 1999 01 - 11
-3.7		-4.8	:	-1.1	-2.7	-4.2	-15.4	2.2	! 1999 / 1998 %

	EU-15	EUR-11	B	DK	D	EL	E	F	IRL	
GESAMTEINFUHREN 1000 TROE				TOTAL IMPORTS 1000 TOE				IMPORTATIONS TOTALES 1000 TEP		
ROHOEL				CRUDE OIL				PETROLE BRUT		
1997 01-12	533654	447956	32780	5825	99487	18065	55660	87505	2885	
1998 01-12	561525	477814	34661	5778	109379	18569	59745	89458	3129	
1998 08	47201	41119	3008	391	8781	1697	5166	7537	249	
1998 09	45558	39549	2652	406	8892	1735	4620	7612	247	
1998 10	47620	40785	2934	304	9379	1608	4776	7338	168	
1998 11	45786	39180	2964	524	8631	1370	5007	6714	330	
1999 08	43615	37438	2795	394	8613	1539	5063	7387	239	
1999 09	:	:	2641	285	8601	1021	5144	6183	162	
1999 10	:	:	2670	294	9109	1615	5076	6759	240	
1999 11	:	:	:	394	8759	1131	3959	:	249	
1998 01 - 11	514601	437217	31667	5243	100462	17025	54197	81869	2878	
1999 01 - 11	:	:	:	4136	94549	14755	53396	:	2820	
1999 / 1998 %	:	:	:	-21.1	-5.9	-13.3	-1.5	:	-2.0	
MINERALOELERZEUGNISSE				PETROLEUM PRODUCTS				PRODUITS PETROLIERS		
1997 01-12	190355	167089	13069	5287	49390	3400	13505	18385	4708	
1998 01-12	190111	163408	13751	5537	44508	3388	15572	15125	5131	
1998 08	16216	13883	1175	478	4021	345	1296	1390	417	
1998 09	15726	13212	1317	519	3690	215	1315	1116	396	
1998 10	16667	14471	1130	509	3722	274	1448	1617	498	
1998 11	15844	13646	1076	369	3759	254	1330	1792	478	
1999 08	15955	13732	1228	443	2781	352	1221	1963	447	
1999 09	:	:	959	424	3344	520	1182	2258	593	
1999 10	:	:	1097	322	3583	556	1293	2069	664	
1999 11	:	:	:	364	3368	274	1644	:	506	
1998 01 - 11	174492	150576	12499	5120	40442	2970	14017	14548	4703	
1999 01 - 11	:	:	:	4474	36438	3952	14956	:	5552	
1999 / 1998 %	:	:	:	-12.6	-9.9	33.1	6.7	:	18.0	
NATURGAS				NATURAL GAS				GAZ NATUREL		
1997 01-12	162501*	160488*	11280		60980*	125	11540	29345	817	
1998 01-12	167879*	165746*	12431		59333*	690	12057	30496	1294	
1998 07	12016*	11887*	745		4312*	63	983	2319	73	
1998 08	11308*	11160*	845		4126*	68	949	2292	96	
1998 09	12507*	12359*	911		4505*	81	894	2393	103	
1998 10	14888*	14722*	1154		5398*	72	1070	2982	118	
1999 07	:	:	858		:	127	1162	2631	113	
1999 08	:	:	800		:	134	1037	2602	108	
1999 09	:	:	967		:	129	1080	2500	133	
1999 10	:	:	1058		:	111	1261	2880	170	
1998 01 - 10	132975*	131330*	9808		46672*	482	9840	24406	1006	
1999 01 - 10	:	:	10486		:	1006	11360	27467	1357	
1999 / 1998 %	:	:	6.9		:	108.4	15.4	12.5	34.9	
ELEKTRIZITAET				ELECTRICAL ENERGY				ENERGIE ELECTRIQUE		
1997 01-12	14682	11795	857	325	3251	253	395	327	5	
1998 01-12	14425	12318	672	281	3273	214	769	358	12	
1998 08	1072	924	40	52	233	23	66	65	1	
1998 09	1243	1073	45	42	269	19	57	46	1	
1998 10	1250	1067	48	28	287	11	70	24	3	
1998 11	1196	1035	54	29	272	6	70	32	1	
1999 08	1457	1126	99	58	310	26	75	34	2	
1999 09	:	:	92	33	287	20	77	44	:	
1999 10	:	:	71	34	327	:	83	28	:	
1999 11	:	:	54	:	318	:	96	32	:	
1998 01 - 11	13195	11246	623	265	3022	211	696	298	11	
1999 01 - 11	:	:	724	:	3216	:	935	356	:	
1999 / 1998 %	:	:	16.4	:	6.4	:	34.3	19.6	:	

I	L	NL	A	P	FIN	S	UK	NO	
GESAMTEINFUHREN		TOTAL IMPORTS						IMPORTATIONS TOTALES	
1000 TROE		1000 TOE						1000 TEP	
ROHOEL		CRUDE OIL						PETROLE BRUT	
78857		60528	8449	12708	9092	20482	41325	1423 ! 1997 01-12	
86050		62374	8405	13272	11341	19915	39449	2053 ! 1998 01-12	
7709		5860	713	1193	903	1473	2521	160 ! 1998 08	
6824		5821	701	1144	1036	1199	2669	167 ! 1998 09	
7821		5360	667	1149	1193	1687	3236	111 ! 1998 10	
7892		4944	725	1227	746	1736	2976	175 ! 1998 11	
6877		4066	479	1184	735	1520	2724	149 ! 1999 08	
6652		4859	:	842	919	1853	2311	241 ! 1999 09	
7163		4595	:	1036	880	1579	2712	220 ! 1999 10	
7163		5066	:	1265	849	1489	3235	138 ! 1999 11	
78535		57035	7668	12564	10342	18418	36698	1941 ! 1998 01 - 11	
74450		54286	:	12510	10060	17567	32718	1984 ! 1999 01 - 11	
-5.2		-4.8	:	-0.4	-2.7	-4.6	-10.9	2.2 ! 1999 / 1998 %	
MINERALOELERZEUGNISSE		PETROLEUM PRODUCTS						PRODUITS PETROLIERS	
22189	1871	34517	3060	2615	3774	6252	8325	3614 ! 1997 01-12	
21215	1983	35023	3904	3670	3521	6452	11324	3562 ! 1998 01-12	
1626	146	2777	309	407	312	497	1009	320 ! 1998 08	
1472	138	2804	338	269	350	562	1214	310 ! 1998 09	
1400	179	3398	324	393	355	490	919	335 ! 1998 10	
1479	163	2661	336	263	302	574	997	277 ! 1998 11	
1636	161	3109	401	456	329	425	1003	268 ! 1999 08	
1495	173	3005	:	163	284	331	1250	292 ! 1999 09	
1755	177	3375	:	240	207	439	876	316 ! 1999 10	
1755	:	3175	:	211	329	373	821	203 ! 1999 11	
19864	1785	32628	3611	3317	3158	5863	9960	3317 ! 1998 01 - 11	
16979	:	33907	:	3621	3391	5286	10915	2979 ! 1999 01 - 11	
-14.5	:	3.9	:	9.2	7.4	-9.9	9.6	-10.2 ! 1999 / 1998 %	
NATURGAS		NATURAL GAS						GAZ NATUREL	
32668	626	5163	5128	99	2837*	802	1084	! 1997 01-12	
35533	630	5143	5290	697	2837*	713	728	! 1998 01-12	
2273	36	440	432	33	236*	22	42	! 1998 07	
1769	30	300	455	57	236*	29	49	! 1998 08	
2465	40	261	464	81	236*	40	26	! 1998 09	
2712	55	447	443	103	236*	58	35	! 1998 10	
3086	38	710	:	159	:	21	38	! 1999 07	
:	32	506	:	165	:	26	41	! 1999 08	
:	40	541	:	178	:	31	53	! 1999 09	
:	57	721	:	191	:	56	120	! 1999 10	
27731	488	4172	4363	474	2364*	516	644	! 1998 01 - 10	
:	512	6221	:	1570	:	534	804	! 1999 01 - 10	
:	4.9	49.1	:	230.7	:	3.4	24.8	! 1999 / 1998 %	
ELEKTRIZITAET		ELECTRICAL ENERGY						ENERGIE ELECTRIQUE	
3390	507	1126	774	462	696	878	1428	729 ! 1997 01-12	
3578	547	1054	885	341	823	524	1085	684 ! 1998 01-12	
199	38	91	67	26	93	70	2	12 ! 1998 08	
313	47	84	69	37	101	55	52	16 ! 1998 09	
315	49	96	68	31	70	46	96	38 ! 1998 10	
306	45	88	72	32	58	34	100	80 ! 1998 11	
212	37	170	57	12	111	141	105	6 ! 1999 08	
305	45	168	82	37	92	81	97	21 ! 1999 09	
321	49	173	90	23	66	:	107	60 ! 1999 10	
:	49	162	99	19	69	:	93	24 ! 1999 11	
3268	502	971	780	301	769	489	982	595 ! 1998 01 - 11	
:	485	1765	873	284	914	:	1130	524 ! 1999 01 - 11	
:	-3.3	81.8	11.9	-5.6	18.7	:	15.1	-11.9 ! 1999 / 1998 %	

	EU-15	EUR-11	B	DK	D	EL	E	F	IRL		
GESAMTAUSFUHREN	TOTAL EXPORTS									EXPORTATIONS TOTALES	
1000 TROE	1000 TOE									1000 TEP	
ALLE ERZEUGNISSE	ALL PRODUCTS									TOTAL TOUS PRODUITS	
1997 01-12	349196	211086	22138	14963	33080	5570	8444	24238	1354		
1998 01-12	351463*	211162*	22392	14647	33277*	3255	9670	20522	1334		
1998 07	29691*	17156*	2076	1307	2827*	392	838	1619	100		
1998 08	25956*	15564*	1963	1058	1906*	241	907	1576	107		
1998 09	26672*	16027*	1896	1114	2321*	203	671	1562	115		
1998 10	30281*	18616*	1931	1161	2703*	292	700	2311	91		
1999 07	:	:	2042	1346	:	313	712	1945	106		
1999 08	:	:	1977	1305	:	505	628	1930	96		
1999 09	:	:	2128	1591	:	330	897	1926	:		
1999 10	:	:	1949	1743	:	:	616	1858	:		
1998 01 - 10	287981*	172679*	18470	11943	27607*	2484	8223	18373	1128		
1999 01 - 10	:	:	19363	14373	:	:	6537	19125	:		
1999 / 1998 %	:	:	4.8	20.3	:	:	-20.5	4.1	:		
STEINKOEHLE	HARD COAL									HOUILLE	
1997 01-12	3794	2989	939	50	335	5	2	160	5		
1998 01-12	4765	4036	837	103	209	9	-	53	12		
1998 07	421	371	93	-	26	1	-	0	1		
1998 08	279	240	87	12	16	1	-	2	0		
1998 09	411	338	77	12	13	0	-	3	0		
1998 10	404	351	89	6	14	1	-	6	0		
1999 07	596	565	59	-	9	1	-	5	0		
1999 08	373	347	66	1	8	1	-	4	0		
1999 09	395	348	62	-	24	0	-	4	0		
1999 10	475	413	62	39	17	1	-	5	0		
1998 01 - 10	3587	3014	704	71	188	8	-	43	10		
1999 01 - 10	4938	4463	581	89	159	17	3	45	7		
1999 / 1998 %	37.7	48.0	-17.5	24.8	-15.1	108.3	-	4.9	-25.0		
STEINKOEHLENKOKS	HARD COKE									COKE DE FOUR	
1997 01-12	1522	1361	249		49		120	215			
1998 01-12	1619	1396	145		62		314	246			
1998 07	135	117	9		6		2	28			
1998 08	130	109	6		4		48	21			
1998 09	134	111	14		9		26	16			
1998 10	112	93	15		6		3	27			
1999 07	93	76	7		3		7	7			
1999 08	118	104	10		3		39	10			
1999 09	110	95	16		3		6	9			
1999 10	100	82	14		2		9	10			
1998 01 - 10	1279	1081	111		50		257	195			
1999 01 - 10	1172	1019	109		31		181	115			
1999 / 1998 %	-8.4	-5.7	-1.3		-37.6		-29.6	-41.1			
ROHOEL UND FEEDSTOCKS	CRUDE OIL AND FEEDSTOCKS									PETROLE BRUT ET SEMI RAFFINE	
1997 01-12	95181	8595	2895	7070	3581	101	-	1111	-		
1998 01-12	98847	5576	2591	8319	1389	4	-	883	-		
1998 08	7310	335	282	585	-	-	-	22	-		
1998 09	7898	317	207	644	-	-	-	59	-		
1998 10	8283	322	205	783	-	-	-	64	-		
1998 11	8944	323	281	675	-	-	-	11	-		
1999 08	8864	406	253	885	-	84	-	135	-		
1999 09	10293	705	285	1009	266	-	-	121	-		
1999 10	9894	634	234	1170	260	-	-	80	-		
1999 11	:	:	:	986	212	-	-	:	-		
1998 01 - 11	90869	5322	2384	7471	1389	4	-	883	-		
1999 01 - 11	:	:	:	9743	1335	84	-	:	-		
1999 / 1998 %	:	:	:	30.4	-3.8	-	-	:	-		

I ! L ! NL ! A ! P ! FIN ! S ! UK ! NO !

GESAMTAUSFUHREN 1000 TROE				TOTAL EXPORTS 1000 TOE				EXPORTATIONS TOTALES 1000 TEP			
ALLE ERZEUGNISSE				ALL PRODUCTS				TOTAL TOUS PRODUITS			
21181	77	92382	1978	2299	3908	11069	108505	184128	!	1997	01-12
22892	90	91769	2382	2170	4659	10225	112172	183096	!	1998	01-12
2120	7	6781	233	191	358	1023	9811	14923	!	1998	07
1933	9	6503	220	149	285	731	8360	11995	!	1998	08
2107	7	6550	214	224	357	551	8775	14504	!	1998	09
1940	7	8105	192	222	409	766	9443	14162	!	1998	10
1640	3	6786	245	175	353	901	10711	14748	!	1999	07
:	4	6148	230	106	328	892	9349	14369	!	1999	08
:	7	6390	:	124	368	931	10978	15561	!	1999	09
:	6	7512	:	172	350	:	10489	14092	!	1999	10
18866	77	72507	1931	1810	3682	8334	92539	151677	!	1998	01 - 10
:	56	74398	:	1506	3717	:	98058	149851	!	1999	01 - 10
:	-27.2	2.6	:	-16.8	0.9	:	6.0	-1.2	!	1999 / 1998	%
STEINKOHLE				HARD COAL				HOUILLE			
		1545				-	748			!	1997 01-12
		2922				-	616			!	1998 01-12
		248				-	48			!	1998 07
		133				-	24			!	1998 08
		242				-	60			!	1998 09
		240				-	45			!	1998 10
		491				-	28			!	1999 07
		268				-	23			!	1999 08
		256				-	46			!	1999 09
		327				-	22			!	1999 10
		2068				-	492			!	1998 01 - 10
		3665				-	368			!	1999 01 - 10
		77.2				-	-25.2			!	1999 / 1998 %
STEINKOHLENKOKS				HARD COKE				COKE DE FOUR			
79		648				9	150			!	1997 01-12
60		566				23	199			!	1998 01-12
2		67				1	16			!	1998 07
1		26				4	16			!	1998 08
8		34				6	16			!	1998 09
4		36				-	18			!	1998 10
5		44				1	16			!	1999 07
4		37				1	12			!	1999 08
5		53				1	13			!	1999 09
4		41				2	16			!	1999 10
45		420				19	178			!	1998 01 - 10
58		522				14	137			!	1999 01 - 10
29.3		24.3				-25.2	-22.8			!	1999 / 1998 %
ROHOEL UND FEEDSTOCKS				CRUDE OIL AND FEEDSTOCKS				PETROLE BRUT ET SEMI RAFFINE			
418		589				416	78997	142881	!	1997	01-12
415		298				326	84621	136813	!	1998	01-12
-		31				35	6352	9067	!	1998	08
49		-				17	6920	10854	!	1998	09
40		12				35	7142	10132	!	1998	10
12		19				44	7900	11391	!	1998	11
-		18				31	7458	10725	!	1999	08
-		33				33	8546	11852	!	1999	09
39		21				8	8082	10311	!	1999	10
39		18				30	9025	13408	!	1999	11
367		298				300	77770	125241	!	1998	01 - 11
247		285				378	82752	123657	!	1999	01 - 11
-32.8		-4.4				25.6	6.4	-1.3	!	1999 / 1998	%

I ! L ! NL ! A ! P ! FIN ! S ! UK ! NO !

GESAMTAUSFUHREN 1000 TROE				TOTAL EXPORTS 1000 TOE				EXPORTATIONS TOTALES 1000 TEP			
ROHOEL				CRUDE OIL				PETROLE BRUT			
218		589				77630		142881	!	1997 01-12	
100		298				83013		136813	!	1998 01-12	
-		31				6199		9067	!	1998 08	
-		-				6722		10854	!	1998 09	
-		12				6993		10132	!	1998 10	
-		19				7672		11391	!	1998 11	
-		18				7311		10725	!	1999 08	
-		33				8230		11852	!	1999 09	
-		21				7682		10311	!	1999 10	
-		18				8831		13408	!	1999 11	
100		298				76329		125241	!	1998 01 - 11	
13		285				80087		123657	!	1999 01 - 11	
-87.0		-4.4				4.9		-1.3	!	1999 / 1998 %	
MINERALOELERZEUGNISSE				PETROLEUM PRODUCTS				PRODUITS PETROLIERS			
20563	4	59155	1138	2086	3870	9486	26855	9197	!	1997 01-12	
22302	10	60314	1482	1851	4635	8431	24261	8973	!	1998 01-12	
1922	1	5122	133	122	284	564	1797	618	!	1998 08	
2045	-	5083	128	200	356	397	1606	748	!	1998 09	
1889	0	5345	113	190	400	625	1894	753	!	1998 10	
2152	0	4835	129	87	307	829	2079	526	!	1998 11	
1578	-	4571	142	90	328	763	1400	686	!	1999 08	
2017	2	4876	:	103	368	822	1685	795	!	1999 09	
1711	-	5261	:	146	347	641	1670	820	!	1999 10	
1711	:	5295	:	139	333	879	1966	790	!	1999 11	
20523	9	54792	1345	1642	3977	7684	22128	8164	!	1998 01 - 11	
18611	:	54414	:	1325	4036	8003	20642	7896	!	1999 01 - 11	
-9.3	:	-0.7	:	-19.3	1.5	4.1	-6.7	-3.3	!	1999 / 1998 %	
NATURGAS				NATURAL GAS				GAZ NATUREL			
34		30384					1677	31648	!	1997 01-12	
36		27612					2422	36937	!	1998 01-12	
0		1185					162	2212	!	1998 08	
1		1185					168	2831	!	1998 09	
3		2468					333	3227	!	1998 10	
4		3971					263	3253	!	1998 11	
:		1228					450	2804	!	1999 08	
:		1152					680	2835	!	1999 09	
:		1834					691	2932	!	1999 10	
:		2943					:	3333	!	1999 11	
30		23712					2165	33115	!	1998 01 - 11	
:		23473					:	35221	!	1999 01 - 11	
:		-1.0					:	6.4	!	1999 / 1998 %	
ELEKTRIZITAET				ELECTRICAL ENERGY				ENERGIE ELECTRIQUE			
86	72	40	840	213	38	1156	3	400	!	1997 01-12	
77	79	36	900	318	23	1444	13	372	!	1998 01-12	
8	7	1	86	26	0	126	4	98	!	1998 08	
1	7	1	85	23	0	129	1	69	!	1998 09	
2	6	1	78	31	8	105	3	49	!	1998 10	
3	4	4	88	32	6	123	1	22	!	1998 11	
7	4	26	88	16	0	97	2	153	!	1999 08	
5	5	19	93	21	0	75	3	79	!	1999 09	
1	6	23	99	26	3	:	4	28	!	1999 10	
:	6	28	92	33	0	:	0	63	!	1999 11	
72	73	30	804	288	20	1327	13	351	!	1998 01 - 11	
:	50	312	1091	353	14	:	21	672	!	1999 01 - 11	
:	-31.5	915.2	35.7	22.3	-29.9	:	59.2	91.4	!	1999 / 1998 %	

	EU-15	EUR-11	B	DK	D	EL	E	F	IRL	
BRUTTOINLANDSVERBRAUCH 1000 TROE				GROSS INLAND CONSUMPTION 1000 TOE				CONSOMMATION INTERIEURE BRUTE 1000 TEP		
ALLE ERZEUGNISSE				ALL PRODUCTS				TOTAL TOUS PRODUITS		
1997 01-12	1339068*	1032635*	54940	20452	326913*	23948	103304	230578	10949	
1998 01-12	1356163*	1046432*	57063	19460	323751*	24987	107955	233846	11623*	
1998 05	100890*	77243*	4001	1302	23813*	1633	8246	17473	754*	
1998 06	101267*	77782*	4105	1504	23291*	1939	8646	17243	892*	
1998 07	102231*	81170*	4138	1255	25217*	2069	9355	17294	854*	
1998 08	98276*	76401*	4038	1422	24305*	2056	8655	16016	972*	
1999 05	:	:	4130	1403	23069*	1815	8566	:	900*	
1999 06	:	:	4058	1203	23287*	1893	8844	:	1073*	
1999 07	:	:	3913	1228	:	2254	10109	:	:	
1999 08	:	:	4082	1460	:	2088	8906	:	:	
1998 01 - 08	875682*	675749*	36320	12328	209016*	16175	69467	152468	7549*	
1999 01 - 08	:	:	35944	11748	:	16895	75663	:	:	
1999 / 1998 %	:	:	-1.0	-4.7	:	4.5	8.9	:	:	
STEINKOHLE UND AEQUIVALENTE				HARD COAL AND EQUIVALENTS				HOUILLE ET EQUIVALENTS		
1997 01-12	168324	120318	7812	6853	50032	519	17376	13021	1559	
1998 01-12	165153*	118657*	8086	5723	49923	592	16163	13182	1532*	
1998 07	13438*	10059*	809	378	4151	46	1564	675	76*	
1998 08	12592*	9498*	610	404	4014	51	1222	948	179*	
1998 09	13575*	9528*	622	414	3950	52	1643	993	94*	
1998 10	13132*	9518*	603	423	4410	54	1604	492	76*	
1999 07	:	:	613	266	3584	43	2101	814	:	
1999 08	:	:	354	349	3296	42	1494	1267	:	
1999 09	:	:	:	365	3623	45	1925	1132	:	
1999 10	:	:	:	433	4418	:	1940	1157	:	
1998 01 - 10	134721*	96962*	6766	4618	40858	486	12762	10690	1167*	
1999 01 - 10	:	:	:	3846	38273	:	17188	10686	:	
1999 / 1998 %	:	:	:	-16.7	-6.3	:	34.7	1.8	:	
BRAUNKOHLE UND AEQUIVALENTE				LIGNITE AND EQUIVALENTS				LIGNITE ET EQUIVALENTS		
1997 01-12	50731	43392	11		37747	7338	1515	464	672	
1998 01-12	46355	38806	9		35352	7548	1746	352	576	
1998 07	3884	3253	0		2885	630	164	18	48	
1998 08	3792	3197	0		2860	595	163	18	48	
1998 09	3868	3210	0		2893	658	147	27	48	
1998 10	4014	3290	0		3018	724	154	40	48	
1999 07	4238	3545	0		2822	692	161	31	48	
1999 08	4248	3589	0		2871	659	147	34	48	
1999 09	3848	3240	0		2842	608	161	31	47	
1999 10	3716	3096	0		2821	620	163	34	46	
1998 01 - 10	38447	32037	7		29187	6409	1400	275	480	
1999 01 - 10	39658	33059	5		28594	6599	1448	337	477	
1999 / 1998 %	3.1	3.2	-25.4		-2.0	3.0	3.4	22.2	-0.5	
ROHOEL UND AEQUIVALENTE				CRUDE OIL AND EQUIVALENTS				PETROLE BRUT ET EQUIVALENTS		
1997 01-12	581921	463235	23526	10159	133621	15396	56748	87115	5943	
1998 01-12	597801	477049	24620	9819	135356	15654	60583	89978	6719	
1998 08	49039	38611	1809	777	11052	1289	4965	7171	558	
1998 09	51029	41196	3048	847	11466	1138	4931	7280	565	
1998 10	49072	38770	1079	871	11304	1413	5205	7178	616	
1998 11	54030	43388	2194	870	11229	1489	5241	9183	619	
1999 08	46992	37795	1994	832	10453	1206	4943	7263	621	
1999 09	:	:	1813	609	11204	1088	4979	8262	609	
1999 10	:	:	2144	655	11443	1285	5193	7656	852	
1999 11	:	:	:	772	11156	1502	5349	:	789	
1998 01 - 11	544377	434400	21745	8821	123563	14115	54491	82567	6123	
1999 01 - 11	:	:	:	7834	118919	13945	57485	:	7219	
1999 / 1998 %	:	:	:	-11.2	-3.8	-1.2	5.5	:	17.9	

I ! L ! NL ! A ! P ! FIN ! S ! UK ! NO !

BRUTTOINLANDSVERBRAUCH 1000 TROE		GROSS INLAND CONSUMPTION 1000 TOE						CONSUMMATION INTERIEURE BRUTE 1000 TEP	
ALLE ERZEUGNISSE		ALL PRODUCTS						TOTAL TOUS PRODUITS	
161950	3265	73500	24920	18961	23350*	41384	219647	:	! 1997 01-12
165561*	3171	74867	25295	20719	22576*	42544	222737	:	! 1998 01-12
12105*	237	5200	1883	1686	1838*	3345	17365	:	! 1998 05
12851*	242	5232	1901	1769	1606*	2982	17057	:	! 1998 06
12717*	255	5523	1929	1915	1968*	2370	15365	:	! 1998 07
11531*	208	5287	1794	1760	1830*	2821	15574	:	! 1998 08
12217*	257	5765	1799	1822	2346*	3246	16750	:	! 1999 05
12338*	259	5399	:	1676	:	3037	15772	:	! 1999 06
12514*	266	4810	:	1929	:	2587	14483	:	! 1999 07
:	239	4984	:	1826	:	2956	14369	:	! 1999 08
106057*	2053	48346	16280	13486	14701*	27364	144064	:	! 1998 01 - 08
:	2168	48243	:	14521	:	27707	145029	:	! 1999 01 - 08
:	5.6	-0.2	:	7.7	:	1.3	0.7	:	! 1999 / 1998 %
STEINKOHLE UND AEQUIVALENTE		HARD COAL AND EQUIVALENTS						HOUILLE ET EQUIVALENTS	
11072	301	11074	2680	3557	1829	2190	38442	:	! 1997 01-12
11122*	105	10849	2904	3212	1572	2262	37918	:	! 1998 01-12
1012*	7	1202	194	314	49	101	2850	:	! 1998 07
838*	2	1115	191	345	29	216	2420	:	! 1998 08
983*	12	719	205	201	102	177	3400	:	! 1998 09
1073*	6	674	192	317	66	180	2954	:	! 1998 10
1086*	7	566	266	286	11	48	2168	:	! 1999 07
:	10	716	256	300	61	184	2008	:	! 1999 08
:	3	410	223	233	30	84	2851	:	! 1999 09
:	11	807	303	77	39	:	3105	:	! 1999 10
9113*	82	9242	2393	2568	1315	1898	30756	:	! 1998 01 - 10
:	80	7885	2404	2466	555	:	27553	:	! 1999 01 - 10
:	-1.7	-14.7	0.4	-4.0	-57.8	:	-10.4	:	! 1999 / 1998 %
BRAUNKOHLE UND AEQUIVALENTE		LIGNITE AND EQUIVALENTS						LIGNITE ET EQUIVALENTS	
33	6		352		2587	-		:	! 1997 01-12
24	5		342		397	-		:	! 1998 01-12
0	0		21		113	-		:	! 1998 07
1	0		23		81	-		:	! 1998 08
2	0		26		64	-		:	! 1998 09
4	0		24		-	-		:	! 1998 10
4	0		19		456	-		:	! 1999 07
3	0		32		451	-		:	! 1999 08
2	0		24		129	-		:	! 1999 09
2	0		26		-	-		:	! 1999 10
18	4		264		397	-		:	! 1998 01 - 10
22	4		258		1909	-		:	! 1999 01 - 10
23.8	11.3		-2.2		379.8	-		:	! 1999 / 1998 %
ROHOEL UND AEQUIVALENTE		CRUDE OIL AND EQUIVALENTS						PETROLE BRUT ET EQUIVALENTS	
93450	1874	25635	12296	13857	9165	15287	77841	8753	! 1997 01-12
92853	1937	26988	12108	15580	10321	15724	79553	7163	! 1998 01-12
7721	142	2056	971	1298	862	1175	7185	849	! 1998 08
7370	156	2735	1030	1363	1244	1312	6534	623	! 1998 09
7592	153	2581	1092	1361	604	1396	6619	21	! 1998 10
8938	173	2292	1064	1279	1168	1463	6818	836	! 1998 11
6837	162	2255	994	1332	941	1225	5934	934	! 1999 08
7288	171	2275	:	1313	919	1119	5024	650	! 1999 09
6245	190	2063	:	1262	789	1419	6076	455	! 1999 10
7800	:	2295	:	1242	877	1392	5462	453	! 1999 11
84456	1758	24969	11040	14206	9479	14215	72823	6469	! 1998 01 - 11
81117	:	24568	:	14657	9693	14448	69239	9341	! 1999 01 - 11
-4.0	:	-1.6	:	3.2	2.3	1.6	-4.9	44.4	! 1999 / 1998 %

	EU-15	EUR-11	B	DK	D	EL	E	F	IRL	
BRUTTOINLANDSVERBRAUCH 1000 TROE				GROSS INLAND CONSUMPTION 1000 TOE			CONSOMMATION INTERIEURE BRUTE 1000 TEP			
NATURGAS				NATURAL GAS			GAZ NATUREL			
1997 01-12	292959*	211012*	11264	3872	61786*	168	11308	31102	2716	
1998 01-12	303340*	218834*	12474	4035	61401*	734	11608	33078	2711	
1998 07	15926*	11359*	706	194	2714*	66	877	1348	183	
1998 08	15126*	10663*	651	204	3139*	72	718	1103	182	
1998 09	18295*	13402*	812	253	3944*	84	906	1600	177	
1998 10	25631*	18448*	1134	380	5533*	75	995	2688	215	
1999 07	:	:	677	203	:	127	1036	:	185	
1999 08	:	:	724	238	:	134	808	:	183	
1999 09	:	:	813	242	:	129	969	:	202	
1999 10	:	:	1103	360	:	111	1071	:	263	
1998 01 - 10	230608*	165229*	9675	3057	45640*	519	9104	24415	2196	
1999 01 - 10	:	:	10245	3400	:	1006	10339	:	2248	
1999 / 1998 %	:	:	5.9	11.2	:	93.7	13.6	:	2.4	
NUKLEAR				NUCLEAR			NUCLEAIRE			
1997 01-12	212429	170920	11691		41113		13510	98766		
1998 01-12	210603	167714	11393		38912		14417	96635		
1998 08	15052	12461	947		3035		1361	6618		
1998 09	16511	13032	1052		3042		1167	7280		
1998 10	17708	14154	966		3369		1084	8225		
1998 11	18399	14469	998		3330		1129	8427		
1999 08	16585	13751	952		3236		1330	7745		
1999 09	17228	14153	878		3643		1194	7964		
1999 10	17730*	14694	1045		3426		1300	8317		
1999 11	18133*	15101	1051		3607		1341	8510		
1998 01 - 11	190832	152423	10293		35428		13195	87754		
1999 01 - 11	194490*	157569	10971		36946		12979	90536		
1999 / 1998 %	1.9*	3.4	6.6		4.3		-1.6	3.2		
ELEKTRIZITÄT (1)				ELECTRICAL ENERGY (1)			ENERGIE ELECTRIQUE (1)			
1997 01-12	26480	18988	308	-456	1391	526	2744	-85	58	
1998 01-12	27684	20602	153	-140	1584	457	3335	425	83	
1998 08	2238	1572	-8	33	101	47	215	139	4	
1998 09	2309	1719	2	10	173	26	159	51	5	
1998 10	2423	1810	11	16	187	17	201	56	10	
1998 11	2364	1693	16	-19	159	32	179	127	13	
1999 08	2237	1568	30	38	230	47	174	-73	4	
1999 09	:	:	35	9	152	31	159	-44	:	
1999 10	:	:	20	-4	194	:	192	-19	:	
1999 11	:	:	-7	:	160	:	307	116	:	
1998 01 - 11	25579	19151	161	-113	1538	413	3198	290	73	
1999 01 - 11	:	:	102	:	1867	:	2403	659	:	
1999 / 1998 %	:	:	-36.4	:	21.4	:	-24.9	127.3	:	
ANDERE				OTHERS			AUTRES			
1997 01-12	5222	4767	323	22	1220		100	192		
1998 01-12	5222	4767	323	22	1220		100	192		
1998 08	435	397	26	1	101		8	16		
1998 09	435	397	26	1	101		8	16		
1998 10	435	397	26	1	101		8	16		
1998 11	435	397	26	1	101		8	16		
1999 08	435	397	26	1	101		8	16		
1999 09	435	397	26	1	101		8	16		
1999 10	435	397	26	1	101		8	16		
1999 11	435	397	26	1	101		8	16		
1998 01 - 11	4787	4370	296	20	1118		91	176		
1999 01 - 11	4787	4370	296	20	1118		91	176		
1999 / 1998 %	-	-	-	-	-	-	-	-	-	

(1) HYDROELECTRICAL + BALANCE OF FOREIGN TRADE
(1) HYDRAULIQUE + SOLDE DU COMMERCE EXTERIEUR
(1) WASSERKRAFT + AUSSENHANDELSBALDO

I L NL A P FIN S UK NO

BRUTTOINLANDSVERBRAUCH 1000 TROE				GROSS INLAND CONSUMPTION 1000 TOE				CONSUMMATION INTERIEURE BRUTE 1000 TEP			
NATURGAS				NATURAL GAS				GAZ NATUREL			
47952	626	34790	6539	86	2837*	802	77104	:	!	1997 01-12	
51971	630	34699	6723	697	2837*	713	79021	:	!	1998 01-12	
3008	36	1875	336	35	236*	22	4282	:	!	1998 07	
2294	30	1909	338	57	236*	29	4156	:	!	1998 08	
3321	40	1864	417	80	236*	40	4514	:	!	1998 09	
3896	55	3040	547	104	236*	58	6667	:	!	1998 10	
3370	38	1809	:	158	:	21	4519	:	!	1999 07	
:	32	1774	:	166	:	26	4494	:	!	1999 08	
:	40	1950	:	177	:	31	4780	:	!	1999 09	
:	57	2822	:	193	:	56	7077	:	!	1999 10	
39274	488	26526	5070	473	2364*	516	61284	:	!	1998 01 - 10	
:	512	26490	:	1568	:	534	65131	:	!	1999 01 - 10	
:	4.9	-0.1	:	231.6	:	3.4	6.3	:	!	1999 / 1998 %	
NUKLEAR				NUCLEAR				NUCLEAIRE			
-		597		5240		17463	24044	:	!	1997 01-12	
-		983		5370		18360	24529	:	!	1998 01-12	
-		91		406		822	1768	:	!	1998 08	
-		89		400		1157	2320	:	!	1998 09	
-		92		415		1646	1907	:	!	1998 10	
-		89		494		1764	2165	:	!	1998 11	
-		67		418		1056	1777	:	!	1999 08	
-		31		440		1198	1875	:	!	1999 09	
-		91		512		1194*	1842	:	!	1999 10	
-		89		501		1194*	1837	:	!	1999 11	
-		892		4859		16438	21970	:	!	1998 01 - 11	
-		896		5240		15285*	21635	:	!	1999 01 - 11	
-		0.4		7.8		-7.0*	-1.5	:	!	1999 / 1998 %	
ELEKTRIZITÄT (1)				ELECTRICAL ENERGY (1)				ENERGIE ELECTRIQUE (1)			
6949	441	1126	3051	1313	1689	5640	1780	:	!	1997 01-12	
7097	476	1070	3216	1081	2076	5483	1282	:	!	1998 01-12	
467	31	91	270	47	213	577	7	:	!	1998 08	
611	40	85	283	79	227	490	62	:	!	1998 09	
670	43	99	287	48	193	478	100	:	!	1998 10	
566	42	87	271	56	172	525	131	:	!	1998 11	
517	33	147	303	14	186	464	118	:	!	1999 08	
650	40	153	288	46	153	444	119	:	!	1999 09	
715	44	153	259	64	143	:	128	:	!	1999 10	
:	43	139	235	71	154	:	130	:	!	1999 11	
6564	436	986	2956	1032	1913	4989	1139	:	!	1998 01 - 11	
:	444	1502	3062	411	1902	:	1493	:	!	1999 01 - 11	
:	1.8	52.4	3.6	-60.2	-0.6	:	31.1	:	!	1999 / 1998 %	
ANDERE				OTHERS				AUTRES			
2491	15	276	-	146	-	-	432	:	!	1997 01-12	
2491	15	276	-	146	-	-	432	:	!	1998 01-12	
207	1	23	-	12	-	-	36	:	!	1998 08	
207	1	23	-	12	-	-	36	:	!	1998 09	
207	1	23	-	12	-	-	36	:	!	1998 10	
207	1	23	-	12	-	-	36	:	!	1998 11	
207	1	23	-	12	-	-	36	:	!	1999 08	
207	1	23	-	12	-	-	36	:	!	1999 09	
207	1	23	-	12	-	-	36	:	!	1999 10	
207	1	23	-	12	-	-	36	:	!	1999 11	
2284	14	253	-	134	-	-	396	:	!	1998 01 - 11	
2284	14	253	-	134	-	-	396	:	!	1999 01 - 11	
-	-	-	-	-	-	-	-	:	!	1999 / 1998 %	

(1) HYDROELECTRICAL + BALANCE OF FOREIGN TRADE
(1) HYDRAULIQUE + SOLDE DU COMMERCE EXTERIEUR
(1) WASSERKRAFT + AUSSENHANDELSBALD

ALLE PRODUKTE

Bruttoinlandsverbrauch

ALL PRODUCTS

Gross inland consumption

TOUS PRODUITS

Consommation int. brute

EU-15

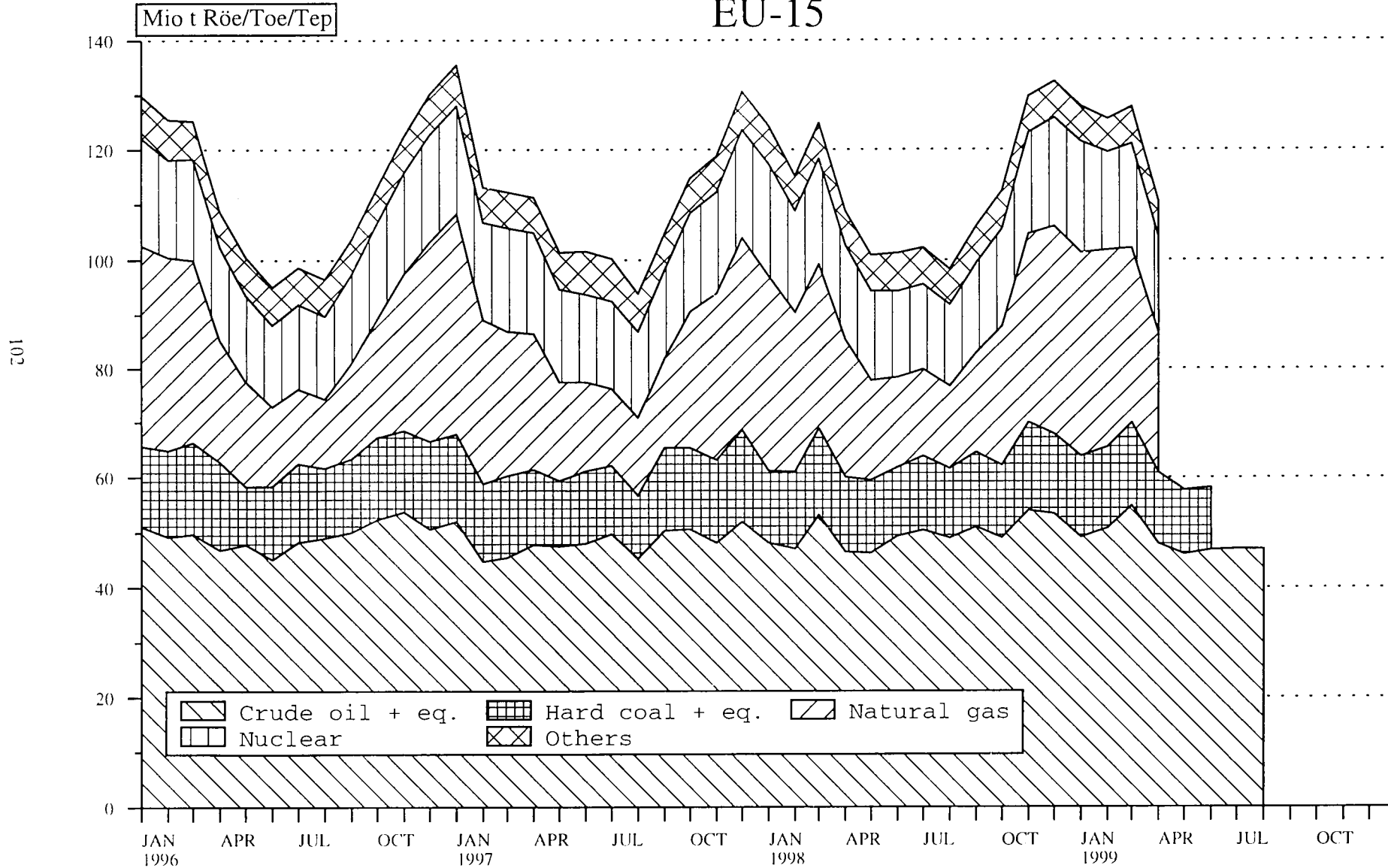

Source : EUROSTAT

5

**Verschiedenes
Miscellaneous
Divers**

WELTFÖRDERUNG
Rohöl
WORLD PRODUCTION
Crude oil
millions tonnes
PRODUCTION MONDIALE
Pétrole brut

	1973	1994	1995	1996	1997	1998	1999	1999/98	
								%	
EUROPE	469.6	651.3	660.4	658.2	673.7	671.5	678.3	1.0	EUROPE
EUR 15	14.2	151.0	155.9	152.7	152.8	159.0	164.2	3.3	EUR 15
<i>of which</i>									<i>soit :</i>
Denmark	-	9.1	9.2	10.3	11.5	11.7	14.6	24.8	Danemark
FR of Germany	6.6	2.9	2.9	2.8	2.8	2.9	2.7	-6.9	RF d'Allemagne
Greece	-	0.5	0.5	0.5	0.4	0.3	-		Grèce
Spain	0.7	1.0	0.7	0.6	0.4	0.5	0.3	-40.0	Espagne
France	1.3	2.8	2.6	2.1	1.8	1.6	1.5	-6.3	France
Italy	1.0	4.9	5.0	5.4	5.5	5.4	5.0	-7.4	Italie
Netherlands	1.6	4.3	3.6	2.8	2.8	2.7	2.9	7.4	Pays-Bas
Austria	2.6	1.1	1.1	1.0	1.0	1.0	1.0		Autriche
United Kingdom	0.4	124.4	130.3	127.1	126.7	132.6	136.2	2.7	Royaume-Uni
Rest of Europe	455.2	500.3	504.5	505.5	520.9	512.5	514.1	0.3	Reste de l'Europe
<i>among which > 10(6) t</i>									<i>dont > 10(6) t :</i>
Norway	1.6	130.5	138.5	154.0	156.8	150.4	147.8	-1.7	Norvège
Former Yugoslavia	3.4	3.2	2.6	2.5	2.7	2.2	2.1	-4.5	Ex-Yougoslavie
Turkey	3.6	4.0	3.4	3.3	3.3	3.2	3.4	6.2	Turquie
Former USSR	427.3	352.0	354.6	336.1	348.7	349.0	352.2	0.9	Ex-URSS
Hungary	2.0	2.9	1.7	1.5	1.4	1.3	1.2	-7.7	Hongrie
Romania	14.3	6.7	6.9	6.7	6.9	6.5	6.2	-4.6	Roumanie
Albania	2.1	0.5	0.5	0.4	0.3	0.3	0.3		Albanie
AFRICA	292.0	333.1	317.8	342.9	351.9	343.8	330.2	-4.0	AFRIQUE
<i>among which > 10(6) t</i>									<i>dont > 10(6) t :</i>
Algeria(*)	51.2	55.9	38.0	40.7	42.3	41.0	38.1	-7.1	Algérie(*)
Tunisia	3.9	4.5	4.4	4.3	4.0	4.0	4.1	2.5	Tunisie
Libya(*)	104.6	66.6	69.2	69.4	70.7	69.3	66.5	-4.0	Libye(*)
Egypt	13.5	44.8	45.9	42.6	42.8	43.1	42.4	-1.6	Egypte
Nigeria(*)	101.3	102.1	94.1	111.8	113.6	106.2	98.1	-7.6	Nigéria(*)
Gabon(*)	7.4	15.9	18.1	18.2	18.2	17.7	16.9	-4.5	Gabon(*)
Congo	2.1	9.0	8.7	10.9	12.1	11.9	12.0	0.8	Congo
Angola	8.1	26.1	30.9	34.4	35.5	36.6	37.9	3.6	Angola
Zaire	-	1.2	1.4	1.4	1.4	1.3	1.2	-7.7	Zaire
Cameroon	-	6.5	5.1	5.4	6.2	6.2	6.2		Cameroon
AMERICA	879.0	908.7	817.0	851.9	877.3	883.1	845.2	-4.3	AMÉRIQUE
North America	614.4	497.7	416.6	413.2	416.4	411.8	390.3	-5.2	Amérique du Nord
<i>of which</i>									<i>soit :</i>
United States	514.3	393.1	326.7	321.9	321.3	311.3	297.6	-4.4	Etats-Unis
Canada	100.1	104.6	89.9	91.3	95.1	100.4	92.7	-7.7	Canada
Central and South America	264.2	411.0	400.4	438.7	460.9	471.3	454.9	-3.5	Amérique centrale et du Sud
<i>among which > 10(6) t</i>									<i>dont > 10(6) t :</i>
Mexico	23.2	156.8	135.6	147.4	150.5	152.9	146.0	-4.5	Mexique
Cuba	-	1.2	1.4	1.6	1.8	1.3	1.3		Cuba
Trinidad and Tobago	8.6	6.3	6.4	6.3	6.2	6.1	6.2	1.6	Trinidad et Tobago
Colombia	9.5	22.7	28.6	31.0	32.8	37.6	41.1	9.3	Colombie
Venezuela(*)	175.4	127.7	129.9	146.3	158.4	155.4	138.6	-10.8	Vénézuéla(*)
Ecuador	10.7	19.0	19.3	19.1	19.3	18.8	18.5	-1.6	Equateur
Peru	3.4	6.8	6.2	6.0	5.3	5.7	5.1	-10.5	Pérou
Brazil	8.3	34.2	34.3	38.9	41.9	47.6	54.2	13.9	Brésil
Bolivia	1.1	1.2	1.4	1.5	1.5	1.4	1.4		Bolivie
Argentina	21.4	33.8	35.9	39.0	41.6	42.2	40.2	-4.7	Argentine
ASIA	1193.0	1282.8	1258.3	1269.7	1324.7	1367.1	1334.9	-2.4	ASIE
Middle East	1048.1	971.0	939.7	950.2	998.8	1045.1	1012.3	-3.1	Proche et Moyen-Orient
<i>among which > 10(6) t</i>									<i>dont > 10(6) t :</i>
Syria	5.5	29.2	30.1	28.7	28.4	27.6	26.7	-3.3	Syrie
Iraq(*)	99.4	27.8	29.9	28.7	57.1	105.1	132.1	25.7	Irak(*)
Iran(*)	293.9	180.9	179.9	182.6	180.9	179.6	172.4	-4.0	Iran(*)
Saudi Arabia(*)	392.1	402.8	391.4	390.3	402.5	399.4	371.0	-7.1	Arabie Saoudite(*)
Kuwait(*)	138.3	102.5	89.2	90.0	91.4	89.6	81.3	-9.3	Koweït(*)
Bahrain	3.4	2.0	5.2	5.2	5.2	5.1	5.1		Bahrein
Qatar(*)	27.5	21.6	22.6	24.3	31.0	32.9	31.5	-4.3	Qatar(*)
Oman	14.5	40.5	42.3	44.1	45.0	44.8	44.6	-0.4	Oman
Abu-Dhabi(*) (U.A.E.)	62.5	89.4	91.2	97.3	93.3	95.2	84.1	-11.7	Abu-Dhabi(*) (E.A.U.)
Dubai(*) (U.A.E.)	11.0	16.2	16.0	13.3	15.5	15.6	15.0	-3.8	Dubai(*) (E.A.U.)
Sharjah(*) (U.A.E.)	-	2.4	2.5	3.5	3.5	3.5	3.5		Sharjah(*) (E.A.U.)
North Yemen	-	17.4	16.6	18.2	18.4	19.2	20.2	5.2	Yemen du Nord
Far East	144.7	311.8	318.6	319.5	325.9	322.0	322.6	0.2	Extrême-Orient
<i>among which > 10(6) t</i>									<i>dont > 10(6) t :</i>
India	7.2	32.4	33.5	32.7	33.9	32.8	32.9	0.3	Inde
Indonesia(*)	66.4	75.4	74.6	69.3	67.9	65.5	64.1	-2.1	Indonésien(*)
Brunei	11.7	8.1	7.5	7.7	7.3	7.0	7.5	7.1	Brunei
China (P.R.)	53.0	146.1	149.7	155.8	158.8	159.3	159.4	0.1	Chine (R.P.)
Malaysia	4.3	30.3	32.4	32.2	37.5	35.9	36.2	0.8	Malaisie
Pakistan	0.4	2.8	2.7	2.9	2.3	2.7	2.6	-3.7	Pakistan
Thailand	-	2.3	2.5	3.0	3.8	3.7	3.7		Thaïlande
Vietnam	-	7.0	8.8	8.7	9.0	9.5	9.5		Viêt-nam
Papua New Guinea	-	5.5	5.0	5.7	3.8	4.0	5.0	25.0	Papouasie-Nouvelle-Guinée
OCEANIA	18.2	25.3	26.9	28.8	31.1	29.1	25.8	-11.3	Océanie
(Australia + New Zealand)									(Australie + Nouvelle Zélande)
WORLD	2851.0	3201.4	3080.4	3151.5	3258.7	3294.7	3214.4	-2.4	MONDE
(*) among which OPEC	1541.7	1325.4	1250.1	1291.6	1354.7	1385.9	1321.2	-4.7	(*) dont OPEP
(Opec NGL included)									(y compris Opec NGL)

DURCHSCHNITTLICHE EINFUHRWERTE
(CIF) (WELT)

AVERAGE IMPORT (CIF)
VALUES FROM WORLD

VALEUR MOYENNE (CAF) A L'IMPORTATION
TOUTES ORIGINES



		euro/t													
		B/L	DK	D	EL	E	F	IRL	I	NL	A	P	FIN	S	UK
KOKSKOEHLE		COKING COAL										CHARBON A COKE			
1998	SEPT	48.12	:	45.59	:	51.99	49.86	:	49.73	43.44	:		52.92	46.69	48.91
	OCT	48.77	:	48.07	:	48.99	52.17	:	48.30	34.91	:		50.66	51.69	46.91
	NOV	48.21	:	51.01	:	47.92	48.24	:	46.55	38.43	:		50.12	50.56	48.19
	DEC	:	:	42.28	:	46.30	47.87	:	42.25	35.44	:		51.73	51.39	47.57
1999	SEPT	46.49	:	40.58	:	41.60	45.14	:	43.73	44.45	:		48.96	46.23	42.26
	OCT	:	:	38.26	30.28	47.24	46.34	:	44.94	41.31	:		50.22	:	45.80
	NOV	:	:	39.28	29.53	45.29	44.11	:	:	34.07	:		48.92	:	45.12
	DEC	:	:	41.08	:	:	43.67	:	:	:	:		51.18	:	45.13
KRAFTWERKSKOEHLE		STEAM COAL										CHARBON VAPEUR			
1998	SEPT	33.57	30.97	31.25	31.18	28.80	32.47	40.77	31.52	29.19	51.81		34.25	48.22	39.07
	OCT	42.40	31.14	30.40	25.30	27.87	30.77	37.11	31.61	26.58	52.10		30.41	46.26	34.29
	NOV	41.29	27.72	30.71	30.92	27.38	31.24	34.82	30.46	28.09	47.32		29.85	45.96	35.46
	DEC	37.84	28.35	30.07	:	26.56	31.75	41.44	29.31	27.67	47.36		30.52	46.07	36.23
1999	SEPT	:	:	31.73	29.50	26.87	32.29	36.21	32.81	28.73	43.49		27.07	46.74	35.46
	OCT	:	:	30.04	30.08	27.51	31.48	44.04	30.83	28.26	41.45		28.69	:	37.45
	NOV	:	:	29.81	28.69	26.26	30.91	36.00	:	29.14	47.89		29.66	:	33.49
	DEC	:	:	30.61	:	:	30.36	41.52	:	28.24	50.41		29.52	:	39.07
ROHÖL		CRUDE OIL										PETROLE BRUT			
1998	SEPT	78.55	95.39	84.12	81.47	77.92	82.76	92.19	78.89	102.54	89.55	78.60	85.08	88.16	77.94
	OCT	81.24	93.10	78.03	84.29	77.23	79.75	92.76	81.32	114.75	90.63	77.54	78.98	75.55	83.61
	NOV	63.28	83.92	71.31	82.03	68.81	70.56	98.30	70.56	98.76	78.99	62.17	62.80	68.68	75.38
	DEC	63.16	72.50	67.00	69.31	62.54	62.30	68.19	62.08	94.28	69.05	64.75	59.98	60.97	71.33
1999	SEPT	:	152.80	151.69	91.78	141.53	151.35	146.43	143.10	153.12	146.81	151.43	158.37	154.37	145.56
	OCT	:	160.33	152.40	131.26	153.59	155.53	:	153.42	154.90	159.85	148.99	161.24	:	151.46
	NOV	:	169.56	167.67	144.46	152.30	158.69	:	:	173.60	159.91	158.88	169.86	:	163.31
	DEC	:	178.20	183.08	:	:	180.71	:	:	:	187.30	172.25	182.45	:	183.66
MOTORENBENZIN		MOTOR SPIRIT										ESSENCE MOTEUR			
1998	SEPT	:	168.34	129.66	:	:	192.28	:	:	121.62	146.90		148.06	145.67	128.17
	OCT	:	:	124.62	:	:	185.36	:	149.03	124.90	140.12		135.41	139.25	127.82
	NOV	:	115.81	124.68	:	:	166.76	:	:	:	130.84		:	125.64	115.88
	DEC	:	98.56	106.80	:	:	167.78	:	:	125.12	114.70		108.35	122.90	111.47
1999	SEPT	:	:	:	:	:	:	:	:	:	:		:	:	:
	OCT	:	:	:	:	:	:	:	:	:	:		:	:	:
	NOV	:	:	:	:	:	:	:	:	:	:		:	:	:
	DEC	:	:	:	:	:	:	:	:	:	:		:	:	:

LEICHTES HEIZÖL

1998 SEPT	74.23	85.20	:	:	:	:	:	:	:	:	:	:	:
OCT	:	93.95	:	:	:	:	:	:	:	:	:	:	:
NOV	:	78.31	:	:	:	:	:	:	:	:	:	:	:
DEC	:	:	:	:	:	:	:	:	:	:	:	:	:
1999 SEPT	:	:	:	:	:	:	:	:	:	:	:	:	:
OCT	:	:	:	106.57	:	:	:	:	:	:	:	:	:
NOV	:	:	:	175.29	191.23	:	:	:	:	:	:	:	:
DEC	:	:	:	:	:	:	:	:	:	:	:	:	:

LIGHT FUEL OILS

1998 SEPT	109.30	:	:	:	:	:	:	:	:	:	:	:	:
OCT	121.73	:	:	:	:	:	:	:	:	:	:	:	:
NOV	99.37	:	:	:	:	:	:	:	:	:	:	:	:
DEC	90.96	:	:	:	:	:	:	:	:	:	:	:	:
1999 SEPT	:	:	:	:	:	:	:	:	:	:	:	:	:
OCT	:	:	:	:	:	:	:	:	:	:	:	:	:
NOV	:	:	:	:	:	:	:	:	:	:	:	:	:
DEC	:	:	:	:	:	:	:	:	:	:	:	:	:

FUEL- OIL LEGER

1998 SEPT	96.17	:	75.29
OCT	67.03	:	107.99
NOV	63.85	:	:
DEC	73.79	:	86.93
1999 SEPT	182.93	:	143.15
OCT	161.70	:	:
NOV	:	:	:
DEC	196.95	:	161.62

SCHWERES HEIZÖL

1998 SEPT	61.82	59.70	59.50	64.14	63.94	89.44	:	70.82	62.51	62.31	65.39	89.55	74.25
OCT	66.47	64.45	64.64	67.93	67.00	78.89	:	71.63	61.52	73.45	62.72	72.14	69.64
NOV	56.62	57.42	56.28	65.40	56.39	64.14	:	67.37	51.96	63.91	51.77	58.28	62.11
DEC	50.49	45.89	55.93	:	44.09	64.68	:	61.96	54.92	63.99	49.59	51.45	63.22
1999 SEPT	:	120.10	112.59	72.09	107.24	115.26	58.45	120.03	109.85	82.31	114.73	127.88	108.09
OCT	:	112.96	132.19	:	125.99	126.04	:	128.59	119.41	87.28	121.48	:	114.55
NOV	:	115.77	115.97	127.95	118.34	124.86	:	:	115.89	89.00	121.37	:	111.99
DEC	:	120.42	127.67	:	:	129.29	:	:	122.30	86.54	126.71	:	132.73

HEAVY FUELOILS

1998 SEPT	89.44	:	70.82	62.51	62.31
OCT	78.89	:	71.63	61.52	73.45
NOV	64.14	:	67.37	51.96	63.91
DEC	64.68	:	61.96	54.92	63.99
1999 SEPT	115.26	58.45	120.03	109.85	82.31
OCT	126.04	:	128.59	119.41	87.28
NOV	124.86	:	:	115.89	89.00
DEC	129.29	:	:	122.30	86.54

FUEL- OIL LOURD

1998 SEPT	65.39	89.55	74.25
OCT	62.72	72.14	69.64
NOV	51.77	58.28	62.11
DEC	49.59	51.45	63.22
1999 SEPT	114.73	127.88	108.09
OCT	121.48	:	114.55
NOV	121.37	:	111.99
DEC	126.71	:	132.73

TANKERFRACHTRATEN

EINZELREISEN MIT SCHMUTZIGER LADUNG NACH EUROPA

DWCT = Deadweight cargo tonnes

N = Anzahl der Reisen

W = Worldscale

OILTANKER FREIGHT RATES

SINGLE DIRTY VOYAGES FIXTURES TO EUROPE

DWCT = Deadweight cargo tonnes

N = Number of voyage

W = Worldscale

TAUX DE FRETS PETROLIERS

VOYAGES SIMPLES PRODUITS NOIRS VERS EUROPE

DWCT = Deadweight cargo tonnes

N = Nombre de voyages

W = Worldscale

eurostat	ARABIAN GULF - EU-15			CARIBBEAN - EU-15			WEST AFRICA - EU-15			MEDITERRANEAN - EU-15			INTRA MEDITERRANEAN		
	DWCT	N	W	DWCT	N	W	DWCT	N	W	DWCT	N	W	DWCT	N	W
98-SEPT	1085000	5	53.40	40000	1	107.50	265000	2	67.50	2405000	17	83.90	9289000	112	90.72
98-OCT	1085000	5	53.40	40000	1	107.50	265000	2	67.50	2405000	17	83.90	9289000	112	90.72
98-NOV	1475000	6	51.65	-	-	-	390000	3	72.08	2194000	13	76.38	10514500	115	95.60
98-DEC	1342000	5	53.70	740500	5	60.25	130000	1	80.00	2106000	19	83.29	8452000	92	100.33
99-SEPT	-	-	-	50000	1	87.50	767000	5	85.75	5124000	37	67.48	6604500	80	88.58
99-OCT	795000	3	49.50	205000	3	88.33	1075000	8	71.88	7075000	49	75.71	5427500	76	100.87
99-NOV	945000	4	48.63	130000	2	86.25	1571000	12	71.75	5813000	50	80.98	6831000	81	95.10
99-DEC	-	-	-	-	-	-	1823000	15	83.25	3383000	26	83.80	5012500	67	103.29

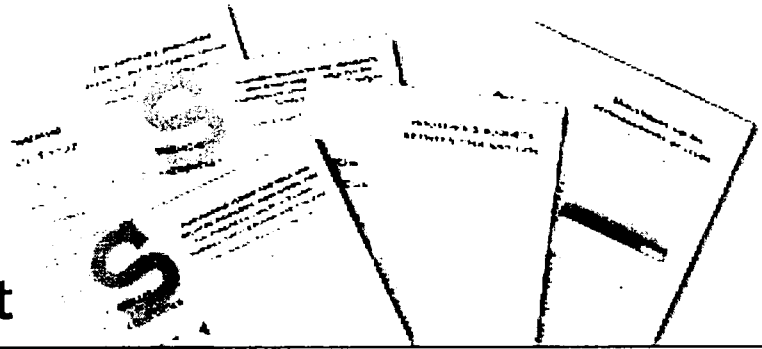

DE Statistik kurzgefaßt

„Statistik kurzgefaßt“: Wissen, verstehen und auf sicherer Grundlage entscheiden anhand von:

- ★ harmonisierten, zuverlässigen und vergleichbaren Daten für alle Mitgliedstaaten der Europäischen Union,
- ★ klaren und präzisen Kommentaren und Analysen,
- ★ leichtverständlichen Abbildungen und Karten.

Die Preise können bei den Data-Shop-Vertriebsstellen angefragt werden (Verzeichnis am Ende der Veröffentlichung).

EN Statistics in focus

Statistics in focus: find out, understand and decide in confidence with:

- ★ harmonized, reliable and comparable data;
- ★ clear and concise comments and analyses;
- ★ charts and maps easy to understand.

Prices on request from the Data Shop network (see end of the publication).

FR Statistiques en bref

Statistiques en bref: trouver, comprendre et décider, en confiance, grâce à:

- ★ des données harmonisées, fiables et comparables;
- ★ des commentaires clairs et concis;
- ★ des graphiques ou à des cartes.

Pour connaître les prix, s'adresser au réseau de Data Shops (voir à la fin de la publication).

DE

Eurostat-Schlüsseldaten

Das Europa von heute verstehen, um für das Europa von morgen zu planen

New Cronos:

Diese Datenbank umfaßt über 160 Millionen makroökonomische und sozialstatistische Daten. Sie wurde geschaffen, um den Entscheidungsträgern qualitativ hochwertige statistische Daten zur Verfügung zu stellen.

Comext:

die Datenbank für die Statistik über den Außenhandel der EU und den Handel zwischen den Mitgliedstaaten. Zu finden sind 11 000 Erzeugnisse jährlich für alle Partnerländer (etwa 250).

Für weitere Informationen wenden Sie sich an das Data-Shop-Vertriebsnetz oder die Internet-Site von Eurostat (www.europa.eu.int/comm/eurostat/).

EN

Eurostat essentials

Understand today's Europe to anticipate the future better

New Cronos:

More than 160 million items of data in this macroeconomic and social database are available to all those who need high-quality statistical information for decision-making.

Comext:

the database for statistics on the European Union's external trade and trade between Member States. 11 000 products by year are covered with all partner countries (more or less 250).

For further information, contact the Eurostat Data Shop network or visit us on the Internet at: www.europa.eu.int/comm/eurostat/

FR

L'essentiel de l'actualité statistique européenne

Comprendre l'Europe d'aujourd'hui pour mieux anticiper l'avenir

New Cronos:

plus de 160 millions de données dans cette base de données macroéconomique et sociale créée à l'intention de tous ceux qui ont besoin d'informations statistiques de haute qualité pour prendre des décisions.

Comext:

la base de données des statistiques sur le commerce extérieur de l'Union européenne et les échanges entre les États membres. Couvre 11 000 produits échangés chaque année avec tous les pays partenaires (environ 250).

Pour plus d'informations, veuillez contacter le réseau de Data Shops d'Eurostat ou consulter notre site Internet (www.europa.eu.int/comm/eurostat/).

Kostenlose Informationsquellen

Free information sources

Sources d'information gratuites.....

★ *Statistische Referenzen* — Kurzinformationen zu den Produkten und Diensten von Eurostat (Jahresabonnement/4 Ausgaben).

Ich möchte dieses kostenlose Produkt erhalten in:

Statistical references — the information letter on Eurostat products and services (yearly subscription/4 issues).

I would like to receive this free product in:

Références statistiques — La note d'information sur les produits et services d'Eurostat (abonnement annuel/4 numéros)

Je voudrais recevoir ce produit gratuit en:

DE EN FR

★ *Eurostat-Minikatalog* — Eurostats-Referenzkatalog. Ich möchte dieses kostenlose Produkt erhalten in:

Eurostat Mini guide — Eurostat's reference catalogue. I would like to receive this free product in:

Mini-guide Eurostat — Catalogue de référence d'Eurostat. Je voudrais recevoir ce produit gratuit en:

DE EN FR

★ *Begegnung in Zahlen* — eine Kurzfassung des Jahrbuchs von Eurostat. Ich möchte dieses kostenlose Produkt erhalten in (!):

Facts through figures — A summary of the Eurostat Yearbook. I would like to receive this free product in (!):

Des chiffres pour se connaître — Une synthèse de l'annuaire Eurostat. Je voudrais recevoir ce produit gratuit en (!):

ES DA DE EL FI EN FR IT NL PT FI SV IS NO

(!) *Solange Vorrat reicht* — *As long as stock lasts* — *Dans la limite des stocks disponibles*

Herr/MR/M. Frau/MRS/MME MS/MLLE (Bitte Blockschrift verwenden/Please use block capitals/veuillez écrire en lettres capitales)

Name/Name/Nom: _____ Vorname/Forename/Prénom: _____

Firma/Firm/Société: _____ Abteilung/Department /Service: _____

Adresse/Address/Adresse: _____

PLZ/Postcode/Code postal: _____

Stadt/City/Ville: _____ Land /Country/Pays: _____

Tel./Tel. _____ Fax _____ E-Mail: _____

In welchem Bereich sind Sie tätig:

Please indicate your market sector:

Veillez indiquer votre secteur d'activité:

- Bildung und Ausbildung
- Europäische Einrichtung
- Politik (Botschaft, Ministerium, Verwaltung)
- Außereuropäischer Statistikdienst
- Private Verwendung
- Unternehmen
- Informationsanbieter (Informationsdienst, Medien, Beratung, Buchhandlung, Bibliothek ...)
- Europäischer Statistikdienst
- Sonstiges (bitte genauer angeben): _____

- Education/Training
- European institution
- Politics (embassy, ministry, administration)
- Non-European statistics service
- Private user
- Enterprise
- Information brokerage (information service, media, consultancy, bookshop, library, etc.)
- European statistics service
- Other (please specify): _____

- éducation/formation
- institutions européennes
- politique (ambassade, ministère, administration)
- service statistique non européen
- utilisateur privé
- entreprise
- courtage d'informations (service d'information, média, consultant, librairie, bibliothèque...)
- service statistique européen
- autre(s) (veuillez préciser): _____

ORT: _____

DATUM: _____

UNTERSCHRIFT: _____

PLACE: _____

DATE: _____

SIGNATURE: _____

LIEU: _____

DATE: _____

SIGNATURE: _____

Bitte an den Data Shop oder die Verkaufsstelle Ihrer Wahl zurückschicken.

Weitere Informationen finden sich auf der Internet-Site unter www.europa.eu.int/comm/eurostat/

To be returned to the Data Shop or sales office of your choice.

Please do not hesitate to visit our Internet site at: www.europa.eu.int/comm/eurostat/ should you require further information.

À renvoyer à un Data Shop ou au bureau de vente de votre choix.

N'hésitez pas à visiter notre site Internet pour toute demande d'information www.europa.eu.int/comm/eurostat/

..... Eurostat Data Shops

BELGIQUE/BELGIË

Eurostat Data Shop
Bruxelles / Brussel
Planistat Belgique
124 Rue du Commerce
Handelsstraat 124
B-1000 Bruxelles/Brussel
Tel. (32-2)-234 67 50
Fax (32-2)-234 67 51
E-mail: datashop@planistat.be

DANMARK

Danmarks Statistik
Bibliotek og Information
Eurostat Data Shop
Sejrøgade 11
DK - 2100 KØBENHAVN Ø
Tel. (45-39) 17 30 30
Fax (45-39) 17 30 03
E-mail: bib@dst.dk

DEUTSCHLAND

Statistisches Bundesamt
Eurostat Data Shop Berlin
Otto-Braun-Straße 70-72
D - 10178 BERLIN
Tel. (49-30)-2324 6427/28
Fax (49-30)-2324 6430
E-mail:
datashop@statistik-bund.de

ESPAÑA

INE
Eurostat Data Shop
Paseo de la Castellana 183
Oficina 009
Entrada por Estébanez
Calderón
E - 28046 MADRID
Tel. (34-91)-583 91 67
Fax (34-91)-579 71 20
E-mail:
datashop.eurostat@ine.es

FRANCE

INSEE Info Service
Eurostat Data Shop
195, rue de Bercy
Tour Gamma A
F - 75582 PARIS CEDEX 12
Tel. (33-1)-53 17 88 44
Fax (33-1)-53 17 88 22
E-mail: datashop@insee.fr

ITALIA — ROMA

ISTAT — Centro di Informazione
Statistica — Sede di Roma
Eurostat Data Shop
Via Cesare Balbo 11a
I - 00184 ROMA
Tel. (39-06)-46 73 31 02/06
Fax (39-06)-46 73 31 01/07
E-mail: dipdiff@istat.it

ITALIA — MILANO

ISTAT — Ufficio Regionale per la
Lombardia
Eurostat Data Shop
Via Fieno 3
I - 20123 MILANO
Tel. (39-02)-8061 32 460
Fax (39-02)-8061 32 304
E-mail: Mileuro@tin.it

LUXEMBOURG

Eurostat Data Shop Luxembourg
BP 453
L - 2014 LUXEMBOURG
4, rue A. Weicker
L - 2721 LUXEMBOURG
Tel. (352) 43 35 22-51
Fax (352)-43 35 22 221
E-mail:
dslux@eurostat.datashop.lu

NEDERLAND

Statistics Netherlands
Eurostat Data Shop - Voorburg
po box 4000
NL - 2270 JM VOORBURG
Tel. (31-70)-337 49 00
Fax (31-70)-337 59 84
E-mail: datashop@cbs.nl

PORTUGAL

Eurostat Data Shop Lisboa
INE / Serviço de Difusão
Av. António José de Almeida, 2
P - 1000-043 LISBOA
Tel. (351 21) 842 61 00
Fax (351 21) 842 63 64
E-mail: data.shop@ine.pt

SUOMI/FINLAND

Statistics Finland
Eurostat Data Shop Helsinki
Tilastokirjasto
PL 2B
00022 Tilastokeskus
Työpajakatu 13 B, 2 krs,
Helsinki
Tel. (358 9)-1734 22 21
Fax (358 9)-1734 22 79
E-mail: datashop.tilastokeskus@
tilastokeskus.fi
Internet:
<http://www.tilastokeskus.fi/tk/k/k/datashop.html>

SVERIGE

Statistics Sweden
Information service
Eurostat Data Shop
Karlavägen 100
Box 24 300
S - 104 51 STOCKHOLM
Tel. (46-8)-5069 48 01
Fax (46-8)-5069 48 99
E-mail: infoservice@scb.se
URL: [http://www.scb.se/info/
datashop/eudatashop.asp](http://www.scb.se/info/datashop/eudatashop.asp)

UNITED KINGDOM

Eurostat Data Shop
Enquiries & advice and publica-
tions
Office for National Statistics
Customers and Electronic
Services
Unit B1/05
1 Drummond Gate
UK - LONDON SW1V 2QQ
Tel. (44-171)-533 56 76
Fax (44-1633)-81 27 62
E-mail:
eurostat.datashop@ons.gov.uk

Electronic Data Extractions,
enquiries & advice
r.cade
1L Mountjoy Research Centre
University of Durham
UK-Durham DH1 3SW
Tel. (44-191) 374 7350
Fax (44-191) 384 4971
E-mail: r-cade@dur.ac.uk
Internet: [http://www-
rcade.dur.ac.uk](http://www-rcade.dur.ac.uk)

NORGE

Statistics Norway
Library and Information Centre
Eurostat Data Shop
Kongens gate 6
P.O.Box 8131 Dep.
N-0033 OSLO
Tel: (47-22) 86 46 43
Fax: (47-22) 86 45 04
E-mail: Datashop@ssb.no

SCHWEIZ/SUISSE/SVIZZERA

Statistisches Amt des Kantons
Zürich
Eurostat Data Shop
Bleicherweg 5
CH-8090 Zürich
Tel. (41 1) 225 12 12
Fax (41 1) 225 12 99
E-mail: datashop@zh.ch
Internet:
<http://www.zh.ch/statistik>

UNITED STATES OF AMERICA

Haver Analytics
Eurostat Data Shop
60 East 42nd Street
Suite 3310
NEW YORK, NY 10165
Tel. (1-212)-986 9300
Fax (1-212)-986 5857
E-mail: eurodata@haver.com

EUROSTAT HOMEPAGE

www.europa.eu.int/comm/eurostat/

MEDIA SUPPORT

EUROSTAT

(only for professional journalists)

Postal address:

Bâtiment Jean Monnet
L-2920 LUXEMBOURG
Bâtiment Bech — A3/48
5, rue Alphonse Weicker
L-2721 Luxembourg
Tel. (352) 43 01-33408
Fax (352) 43 01-32649
E-Mail: media.support@cec.eu.int

BELGIQUE/BELGIE

Jean De Lannoy
Avenue du Roi 202/Koningslaan 202
B-1190 Bruxelles/Brussel
Tél. (32-2) 538 43 08
Fax (32-2) 538 08 41
E-mail: jean.de.lannoy@infoboard.be
URL: http://www.jean-de-lannoy.be

**La Librairie européenne/
De Europese Boekhandel**
Rue de la Loi 244/Wetstraat 244
B-1000 Bruxelles/Brussel
Tél. (32-2) 295 26 39
Fax (32-2) 735 08 60
E-mail: mail@libeurop.be
URL: http://www.libeurop.be

Moniteur belge/Belgisch Staatsblad
Rue de Louvain 40-42/Leuvenseweg 40-42
B-1000 Bruxelles/Brussel
Tél. (32-2) 552 22 11
Fax (32-2) 511 01 84

DANMARK

J. H. Schultz Information A/S
Herstedvang 10-12
DK-2620 Albertslund
Tlf. (45) 43 63 23 00
Fax (45) 43 63 19 69
E-mail: schultz@schultz.dk
URL: http://www.schultz.dk

DEUTSCHLAND

Bundesanzeiger Verlag GmbH
Vertriebsabteilung
Amsterdamer Straße 192
D-50735 Köln
Tel. (49-221) 97 66 80
Fax (49-221) 97 66 82 78
E-Mail: vertneb@bundesanzeiger.de
URL: http://www.bundesanzeiger.de

ΕΛΛΑΔΑ/GREECE

G. C. Eleftheroudakis SA
International Bookstore
Panepistimiou 17
GR-10564 Athina
Tel. (30-1) 331 41 80/1/2/3/4/5
Fax (30-1) 323 98 21
E-mail: elebooks@netor.gr

ESPAÑA

Boletín Oficial del Estado
Tratado, 27
E-28071 Madrid
Tel. (34) 915 38 21 11 (Libros),
913 84 17 15 (Suscrip.)
Fax (34) 915 38 21 21 (Libros),
913 84 17 14 (Suscrip.)
E-mail: clientes@com.boe.es
URL: http://www.boe.es

Mundi Prensa Libros, SA
Castelló, 37
E-28001 Madrid
Tel. (34) 914 36 37 00
Fax (34) 915 75 39 98
E-mail: librena@mundiprensa.es
URL: http://www.mundiprensa.com

FRANCE

Journal officiel
Service des publications des CE
26, rue Desaix
F-75727 Paris Cedex 15
Tél. (33) 140 58 77 31
Fax (33) 140 58 77 00
URL: http://www.journal-officiel.gouv.fr

IRELAND

Government Supplies Agency
Publications Section
4-5 Harcourt Road
Dublin 2
Tel. (353-1) 661 31 11
Fax (353-1) 475 27 60

ITALIA

Licosa SpA
Via Duca di Calabria, 1/1
Casella postale 552
I-50125 Firenze
Tel. (39) 055 64 83 1
Fax (39) 055 64 12 57
E-mail: licosa@fbcc.it
URL: http://www.fbcc.it/licosa

LUXEMBOURG

Messageries du Livre SARL
5, rue Raiffeisen
L-2411 Luxembourg
Tel. (352) 40 10 20
Fax (352) 49 06 61
E-mail: mail@mdl.lu
URL: http://www.mdl.lu

NEDERLAND

SDU Servicecentrum Uitgevers
Christoffel Plantijnstraat 2
Postbus 20014
2500 EA Den Haag
Tel. (31-70) 378 98 80
Fax (31-70) 378 97 83
E-mail: sdu@sdn.nl
URL: http://www.sdu.nl

ÖSTERREICH

**Manz'sche Verlags- und
Universitätsbuchhandlung GmbH**
Kohlmarkt 16
A-1014 Wien
Tel. (43-1) 53 16 11 00
Fax (43-1) 53 16 11 67
E-Mail: bestellen@manz.co.at
URL: http://www.manz.at/index.htm

PORTUGAL

Distribuidora de Livros Bertrand Ld.ª
Grupo Bertrand, SA
Rua das Terras dos Vales, 4-A
Apartado 60037
P-2700 Amadora
Tel. (351-1) 495 90 50
Fax (351-1) 496 02 55

Imprensa Nacional-Casa da Moeda, EP
Rua Marquês Sá da Bandeira, 16-A
P-1050 Lisboa Codex
Tel. (351-1) 353 03 99
Fax (351-1) 353 02 94
E-mail: del.incm@mail.telepac.pt
URL: http://www.incm.pt

SUOMI/FINLAND

**Akateeminen Kirjakauppa/
Akademiska Bokhandeln**
Keskuskatu 1/Centralgatan 1
PL/PB 128
FIN-00101 Helsinki/Helsingfors
P./tfn (358-9) 121 44 18
F./fax (358-9) 121 44 35
Sähköposti: akatilaus@akateeminen.com
URL: http://www.akateeminen.com

SVERIGE

BTJ AB
Traktorvägen 11
S-221 82 Lund
Tfn (46-46) 18 00 00
Fax (46-46) 30 79 47
E-post: btjeu-pub@btj.se
URL: http://www.btj.se

UNITED KINGDOM

The Stationery Office Ltd
International Sales Agency
51 Nine Elms Lane
London SW8 5DR
Tel. (44-171) 873 90 90
Fax (44-171) 873 94 63
E-mail: ipa.enquiries@theso.co.uk
URL: http://www.the-stationery-office.co.uk

ISLAND

Bokabud Larusar Blöndal
Skólavörðustíg, 2
IS-101 Reykjavík
Tel. (354) 551 56 50
Fax (354) 552 55 60

NORGE

Swets Norge AS
Østerveien 18
Boks 6512 Etterstad
N-0606 Oslo
Tel. (47-22) 97 45 00
Fax (47-22) 97 45 45

SCHWEIZ/SUISSE/SVIZZERA

Euro Info Center Schweiz
c/o OSEC
Stampfenbachstraße 85
PF 492
CH-8035 Zürich
Tel. (41-1) 365 53 15
Fax (41-1) 365 54 11
E-mail: eics@osec.ch
URL: http://www.osec.ch/eics

BELGARIJA

Europress Euromedia Ltd
59, blvd Vitoshka
BG-1000 Sofia
Tel. (359-2) 980 37 66
Fax (359-2) 980 42 30
E-mail: Milena@mbox.cit.bg

ESKÁ REPUBLIKA

ÚSIS
NIS-prodejna
Havelkova 22
CZ-130 00 Praha 3
Tel. (420-2) 24 23 14 86
Fax (420-2) 24 23 11 14
E-mail: nkposp@dec.nis.cz
URL: http://usis.cz

CYPRUS

Cyprus Chamber of Commerce and Industry
PO Box 1455
CY-1509 Nicosia
Tel. (357-2) 66 95 00
Fax (357-2) 66 10 44
E-mail: demetrap@ccci.org.cy

EESTI

**Eesti Kaubandus-Tööstuskoda (Estonian
Chamber of Commerce and Industry)**
Toom-Kooli 17
EE-0001 Tallinn
Tel. (372) 646 02 44
Fax (372) 646 02 45
E-mail: einfo@koda.ee
URL: http://www.koda.ee

HRVATSKA

Meditrade Ltd
Pavla Hatza 1
HR-10000 Zagreb
Tel. (385-1) 481 94 11
Fax (385-1) 481 94 11

MAGYARORSZÁG

Euro Info Service
Európa Ház
Margitsziget
PO Box 475
H-1396 Budapest 62
Tel. (36-1) 350 80 25
Fax (36-1) 350 90 32
E-mail: euroinfo@mail.matav.hu
URL: http://www.euroinfo.hu/index.htm

MALTA

Miller Distributors Ltd
Malta International Airport
PO Box 25
Luqa LOA 05
Tel. (356) 66 44 88
Fax (356) 67 67 99
E-mail: gwirth@usa.net

POLSKA

Ars Polona
Krakowskie Przedmiescie 7
Skr. pocztowa 1001
PL-00-950 Warszawa
Tel. (48-22) 826 12 01
Fax (48-22) 826 62 40
E-mail: ars_pol@bevy.hsn.com.pl

ROMÂNIA

Euromedia
Str. G-ral Berthelot Nr 41
RO-70749 Bucuresti
Tel. (40-1) 315 44 03
Fax (40-1) 314 22 86

ROSSIYA

CCEC
60-Ieliya Oktyabrya Av. 9
117312 Moscow
Tel. (7-095) 135 52 27
Fax (7-095) 135 52 27

SLOVAKIA

Centrum VTI SR
Nám. Slobody, 19
SK-81223 Bratislava
Tel. (421-7) 54 41 83 64
Fax (421-7) 54 41 83 64
E-mail: europ@tbb1.sltk.stuba.sk
URL: http://www.sltk.stuba.sk

SLOVENIJA

Gospodarski Vestnik
Dunajska cesta 5
SLO-1000 Ljubljana
Tel. (386) 613 09 16 40
Fax (386) 613 09 16 45
E-mail: europ@gvestnik.si
URL: http://www.gvestnik.si

TÜRKIYE

Dünya Infotel AS
100, Yil Mahallesi 34440
TR-80050 Bagcilar-Istanbul
Tel. (90-212) 629 46 89
Fax (90-212) 629 46 27
E-mail: infotel@dunya-gazete.com.tr

AUSTRALIA

Hunter Publications
PO Box 404
3067 Abbotsford, Victoria
Tel. (61-3) 94 17 53 61
Fax (61-3) 94 19 71 54
E-mail: jpdavies@ozemail.com.au

CANADA

Les éditions La Liberté Inc.
3020, chemin Sainte-Foy
G1X 3V Sainte-Foy, Québec
Tel. (1-418) 658 37 63
Fax (1-800) 567 54 49
E-mail: liberte@mediom.qc.ca

Renouf Publishing Co. Ltd

5369 Chemin Canotek Road Unit 1
K1J 9J3 Ottawa, Ontario
Tel. (1-613) 745 26 65
Fax (1-613) 745 76 60
E-mail: order.dept@renoufbooks.com
URL: http://www.renoufbooks.com

EGYPT

The Middle East Observer
41 Sherif Street
Cairo
Tel. (20-2) 392 69 19
Fax (20-2) 393 97 32
E-mail: malouda@meobserver.com.eg
URL: http://www.meobserver.com.eg

INDIA

EBIC India
3rd Floor, Y. B. Chavan Centre
Gen. J. Bhosale Marg.
400 021 Mumbai
Tel. (91-22) 282 60 64
Fax (91-22) 285 45 64
E-mail: ebic@gasbm01.vsnl.net.in
URL: http://www.ebicindia.com

ISRAËL

ROY International
41, Mishmar Hayarden Street
PO Box 13056
61130 Tel Aviv
Tel. (972-3) 649 94 69
Fax (972-3) 648 60 39
E-mail: royit@netvision.net.il
URL: http://www.royint.co.il

Sub-agent for the Palestinian Authority:

Index Information Services

PO Box 19502
Jerusalem
Tel. (972-2) 627 16 34
Fax (972-2) 627 12 19

JAPAN

PSI-Japan

Asahi Sanbancho Plaza #206
7-1 Sanbancho, Chiyoda-ku
Tokyo 102
Tel. (81-3) 32 34 69 21
Tel. (81-3) 32 34 69 15
E-mail: books@psi-japan.co.jp
URL: http://www.psi-japan.com

MALAYSIA

EBIC Malaysia

Level 7, Wisma Hong Leong
18 Jalan Perak
50450 Kuala Lumpur
Tel. (60-3) 262 62 98
Fax (60-3) 262 61 98
E-mail: ebic-kl@mol.net.my

MEXICO

Mundi Prensa Mexico, SA de CV

Río Pánuco No 141
Colonia Cuauhtémoc
MX-06500 Mexico, DF
Tel. (52-5) 533 56 58
Fax (52-5) 514 67 99
E-mail: 101545.2361@compuserve.com

PHILIPPINES

EBIC Philippines

19th Floor, PS Bank Tower
Sen. Gil J. Puyat Ave. cor. Tindalo St.
Makati City
Metro Manila
Tel. (63-2) 759 66 80
Fax (63-2) 759 66 90
E-mail: eccpcom@globe.com.ph
URL: http://www.eccp.com

SRI LANKA

EBIC Sri Lanka

Trans Asia Hotel
115 Sir chittampalam
A. Gardiner Mawatha
Colombo 2
Tel. (94-1) 074 71 50 78
Fax (94-1) 44 87 79
E-mail: ebicsl@itmin.com

THAILAND

EBIC Thailand

29 Vanissa Building, 8th Floor
Soi Chidlom
Ploenchit
10330 Bangkok
Tel. (66-2) 655 06 27
Fax (66-2) 655 06 28
E-mail: ebicbkk@ksc15.th.com
URL: http://www.ebicbkk.org

UNITED STATES OF AMERICA

Bernan Associates

4611-F Assembly Drive
Lanham MD20706
Tel. (1-800) 274 44 47 (toll free telephone)
Fax (1-800) 865 34 50 (toll free fax)
E-mail: query@bernan.com
URL: http://www.bernan.com

**ANDERE LÄNDER/OTHER COUNTRIES/
AUTRES PAYS**

**Bitte wenden Sie sich an ein Büro Ihrer
Wahl/ Please contact the sales office
of your choice/ Veuillez vous adresser
au bureau de vente de votre choix**

**Office for Official Publications
of the European Communities**

2, rue Mercier
L-2985 Luxembourg
Tel. (352) 29 29-42455
Fax (352) 29 29-42758
E-mail: info.info@opoce.cec.be
URL: http://eur-op.eu.int

Preis in Luxemburg (ohne MwSt.) • Price (excluding VAT) in Luxembourg • Prix au Luxembourg (TVA exclue):
Einzelpreis • Single copy • Prix par numéro: EUR 11
Abonnement • Subscription: EUR 102



AMT FÜR AMTLICHE VERÖFFENTLICHUNGEN DER EUROPÄISCHEN GEMEINSCHAFTEN
OFFICE FOR OFFICIAL PUBLICATIONS OF THE EUROPEAN COMMUNITIES
OFFICE DES PUBLICATIONS OFFICIELLES DES COMMUNAUTÉS EUROPÉENNES

L-2985 Luxembourg