

Eisen und Stahl Iron and steel Sidérurgie

10 □ 1994 Monatlich • Monthly • Mensuel

Mit 11,8 Mio.t wurden in der Gemeinschaft im September 1994 saisonbereinigt - 10,5% weniger Rohstahl erzeugt als im Vormonat. Im Vergleich zu September 1993 ist dagegen ein Anstieg um 3,4% zu verzeichnen.

In den ersten neun Monaten 1994 wurde 3,6% weniger Rohstahl erschmolzen als im Vergleichszeitraum des Vorjahres.



In September 1994 Community crude steel production shared, at 11,8 mio.t, a seasonally adjusted drop of 10,5% compared with the preceding month. In comparison with September 1993, however, an increase of 3,4% is to record.

In the course of the first nine months of 1994 crude steel production shows, a decrease of 3,6% compared with the same period of 1993.



En septembre 1994, la production communautaire d'acier brut a connu, avec 11,8 mio.t, un recul désaisonnalisé de 10,5% par rapport au mois précédent. Par contre, il est à noter une progression de 3,4% par rapport à la période équivalente de 1993.

Au cours des neuf premiers mois de 1994 la production d'acier brut, a enregistré une légère baisse en comparaison à la même période de 1993.



OFICINA ESTADÍSTICA DE LAS COMUNIDADES EUROPEAS
DE EUROPÆISKE FÆLLESSKABERS STATISTISKE KONTOR
STATISTISCHES AMT DER EUROPÄISCHEN GEMEINSCHAFTEN
ΣΤΑΤΙΣΤΙΚΗ ΥΠΗΡΕΣΙΑ ΤΩΝ ΕΥΡΩΠΑΪΚΩΝ ΚΟΙΝΟΤΗΤΩΝ
STATISTICAL OFFICE OF THE EUROPEAN COMMUNITIES
OFFICE STATISTIQUE DES COMMUNAUTÉS EUROPÉENNES
ISTITUTO STATISTICO DELLE COMUNITÀ EUROPEE
BUREAU VOOR DE STATISTIEK DER EUROPESE GEMEENSCHAPPEN
SERVIÇO DE ESTATÍSTICA DAS COMUNIDADES EUROPEIAS

L-2920 Luxembourg — Tél. 43 01-1 — Télex COMEUR LU 3423
B-1049 Bruxelles, rue de la Loi 200 — Tél. 299 11 11

Zuständig für alle Informationen über die Eisen-und Stahlstatistik: EUROSTAT, Luxembourg,
Tel.: 4301-34907/33801

For all information concerning iron and steel statistics, contact EUROSTAT, Luxembourg,
tel.: 4301-34907/33801

Pour toute information concernant les statistiques de la sidérurgie, s'adresser à EUROSTAT, Luxembourg,
tél.: 4301-34907/33801

- © EGKS-EG-EAG, Brüssel • Luxembourg, 1994
Nachdruck - ausgenommen zu kommerziellen Zwecken - mit Quellenangabe gestattet.
- © ECSC-EC-EAEC, Brussels • Luxembourg, 1994
Reproduction is authorized, except for commercial purposes, provided the source is acknowledged.
- © CECA-CE-CEEA, Bruxelles • Luxembourg, 1994
Reproduction autorisée, sauf à des fins commerciales, moyennant mention de la source.

INHALTSVERZEICHNIS

<u>Tabelle</u>		<u>Seite</u>
1	DIE EG-STAHLMARKTLAGE AUF EINEN BLICK	5
2	INDEX DER ROHSTAHLERZEUGUNG	6
3	ROHEISENERZEUGUNG	6
4	ROHSTAHLERZEUGUNG	7
5	WARMGEWALZTE ERZEUGNISSE - INSGESAMT	7
5.1	LANGERZEUGNISSE - INSGESAMT	9
5.1.1	SCHWERE PROFILE	9
5.1.2	BETONSTAHL IN STÄBEN	10
5.1.3	AND. STÄBE, FLACHSTAHL, WINKEL-USW-PROFILE < 80 mm	10
5.1.4	WALZDRAHT	11
5.2	FLACHERZEUGNISSE - INSGESAMT	11
5.2.1	WARMBREITBAND	12
5.2.2	WARMGEWALZTER BANDSTAHL	12
5.2.3	WARMGEWALZTE BLECHE	13
6	KALTGEWALZTE BLECHE	13
7	AUFTRAGSEINGAENGE FUER UNLEG. STÄHLE	15
8	LIEFERUNGEN VON UNLEG. STÄHLEN	15
9	ERZEUGUNG VON LEGIERTEN STÄHLEN	15
10	LIEFERUNGEN VON LEGIERTEN STÄHLEN	15
12a	EINFUHREN AN EGKS-STÄHLERZEUGNISSEN AUS DRITTLAENDERN	18
12b	AUSFUHREN AN EGKS-STÄHLERZEUGNISSEN NACH DRITTLAENDERN	21
13	SCHROTTVERBRAUCH DER EISEN-UND STAHLINDUSTRIE	24
14	NETTOZUGANG AN SCHROTT	24
15	BESCHÄFTIGTE INSGESAMT	25
16	ZUGÄNGE INSGESAMT	26
17	ABGÄNGE INSGESAMT	26
18	GELEISTETE STUNDEN JE MANN	27
19	AUSFALLSTUNDEN INSGESAMT	27

CONTENTS

<u>Table</u>		<u>Page</u>
1	THE ECSC STEEL SITUATION AT A GLANCE	5
2	CRUDE STEEL PRODUCTION INDEX	6
3	PIG IRON PRODUCTION	6
4	CRUDE STEEL PRODUCTION	7
5	HOT ROLLED PRODUCTS - TOTAL	7
5.1	LONG PRODUCTS - TOTAL	9
5.1.1	HEAVY SECTIONS	9
5.1.2	CONCRETE REINFORCEMENT BARS	10
5.1.3	OTHER BARS, FLATS, ANGLES, LIGHT SECTIONS e.t.c.	10
5.1.4	RODS	11
5.2	FLAT PRODUCTS - TOTAL	11
5.2.1	HOT ROLLED WIDE STRIPS	12
5.2.2	HOT ROLLED NARROW STRIPS	12
5.2.3	HOT ROLLED PLATES AND SHEETS	13
6	COLD ROLLED PLATES AND SHEETS	13
7	NEW ORDERS FOR NON-ALLOY STEELS	15
8	DELIVERIES OF NON-ALLOY STEELS	15
9	PRODUCTION OF ALLOY STEELS	15
10	DELIVERIES OF ALLOY STEELS	15
12a	IMPORTS OF ECSC STEEL PRODUCTS FROM THIRD COUNTRIES	18
12b	EXPORTS OF ECSC STEEL PRODUCTS TO THIRD COUNTRIES	21
13	CONSUMPTION OF SCRAP BY THE IRON AND STEEL INDUSTRY	24
14	NET RECEIPTS OF SCRAP	24
15	TOTAL LABOR FORCE	25
16	TOTAL ENTRANTS	26
17	TOTAL LEAVERS	26
18	HOURS WORKED BY MAN	27
19	TOTAL WORKING HOURS LOST	27

TABLE DE MATIERES

<u>Tableau</u>		<u>Page</u>
1	COUP D' OEIL SUR LA SIDERURGIE CECA	5
2	INDICE DE LA PRODUCTION D'ACIER BRUT	6
3	PRODUCTION DE FONTE BRUTE	6
4	PRODUCTION D'ACIER BRUT	7
5	TOTAL PRODUITS LAMINES A CHAUD	7
5.1	TOTAL PRODUITS LONGS	9
5.1.1	PROFILES LOURDS	9
5.1.2	RONDS A BETON	10
5.1.3	BARRES ET AUTRES PL., PROFILES	10
5.1.4	FIL MACHINE	11
5.2	TOTAL PRODUITS PLATS	11
5.2.1	LARGES BANDES A CHAUD	12
5.2.2	FEUILLARDS A CHAUD	12
5.2.3	TOLES LAMINES A CHAUD	13
6	TOLES LAMINES A FROID	13
7	COMMANDES NOUVELLES D'ACIERS NON ALLIES	15
8	LIVRAISONS D'ACIERS NON ALLIES	15
9	PRODUCTION D'ACIERS ALLIES	15
10	LIVRAISONS D'ACIERS ALLIES	15
12a	IMPORTATIONS DE PRODUITS SIDERURGIQUES CECA DES PAYS TIERS	18
12b	EXPORTATIONS DE PRODUITS SIDERURGIQUES CECA VERS LES PAYS TIERS	21
13	CONSOMMATION DE FERRAILLES PAR L'INDUSTRIE SIDERURGIQUE	24
14	RECEPTIONS NETTES DE FERRAILLES	24
15	ENSEMBLE DE LA MAIN D'OEUVRE	25
16	ENTREES TOTALES	26
17	SORTIES TOTALES	26
18	HEURES EFFECTUEES PAR HOMME	27
19	TOTAL DES HEURES DE TRAVAIL PERDUES	27

1. DIE EG-STAHLMARKTLAGE AUF EINEN BLICK
THE ECSC STEEL SITUATION AT A GLANCE
COUP D'OEIL SUR LA SIDERURGIE CECA



EUR 12

	EINHEIT UNIT UNITE	MONAT MONTH MOIS	MONATSWERT MONTH'S VALUE VALEUR DU MOIS	VERGLEICH COMPARISON		JAN(1)
				MIT VORMONAT, SAISONBEREINIGT WITH PREVIOUS MONTH, DESEASONALISED AVEC LE MOIS PRECEDENT DESAISONALISEE	MIT ENTSPRECHENDEM VORJAHRESMONAT WITH CORRESPONDING MONTH OF PREVIOUS YEAR AVEC LE MOIS CORRES- PONDANT DE L'ANNEE PRECEDENT	
						MIT VORJAHR WITH PREVIOUS YEAR AVEC L'ANNEE PRECEDENTE
ROHSTAHLERZEUGUNG CRUDE STEEL PRODUCTION PRODUCTION D'ACIER BRUT	1000 T	IX	11809	% -10.5	% 3.4	% 3.6
ERZ. VON WARMGEW. ERZEUGNISSEN PROD. OF HOT ROLLED PRODUCTS PROD. DE PRODUITS A CHAUD LAMINES	1000 T	VIII	8019	2.0	8.2	4.3
LIEFERUNGEN (2) DELIVERIES LIVRAISONS	1000 T	II	4601	1.4	2.0	1.7
AUFTRAGSEINGAENGE (2) NEW ORDERS COMMANDES NOUVELLES	1000 T	XII	4177	-5.3	3.2	-7.7
AUSFUHR NACH DRITTLAENDERN (4) EXPORTS TO THIRD COUNTRIES EXPORTATIONS VERS PAYS TIERS	1000 T	III	2194	2.1	-22.1	0.1
EINFUHR AUS DRITTLAENDERN (4) IMPORTS FROM THIRD COUNTRIES IMPORTATIONS DES PAYS TIERS	1000 T	III	1089	8.6	0.8	9.4
VIERTELJAHRESANGABEN / QUARTERLY DATA DONNEES TRIMESTRIELLES						
SICHTBARER STAHLVERBRAUCH (3) (4) APPARENT CONSUMPTION CONSOMMATION APPARENTE	1000T	I 94	31184	+15.8 (4)	+6.2	+6.2

(1) LETZTER MONAT: s.3. SPALTE - LAST MONTH: COLUMN 3 - DERNIER MOIS : VOIR 3IEME COLONNE

(2) NUR UNLEGIERTESTÄHLE - NON-ALLOY STEEL ONLY - ACIERS NON ALLIES SEULEMENT

(3) IN ROHSTAHLGEWICHT - IN CRUDE STEEL EQUIVALENT - EN EQUIVALENT D'ACIER BRUT

(4) VERGLEICH NICHT SAISONBEREINIGT - COMPARISON NOT DE-SEASONALISED - COMPARAISON NON DESAISONALISEE

WICHTIGER HINWEIS - NOTICE - AVIS IMPORTANT

Ab Januar 1991: B.R.Deutschland nach dem Gebietsstand ab dem 3.10.1990

As from January 1991: F.R. of Germany as constituted from 3 October 1990

A partir de Janvier 1991: R.F. d'Allemagne dans sa situation territoriale à partir du 3 Octobre 1990

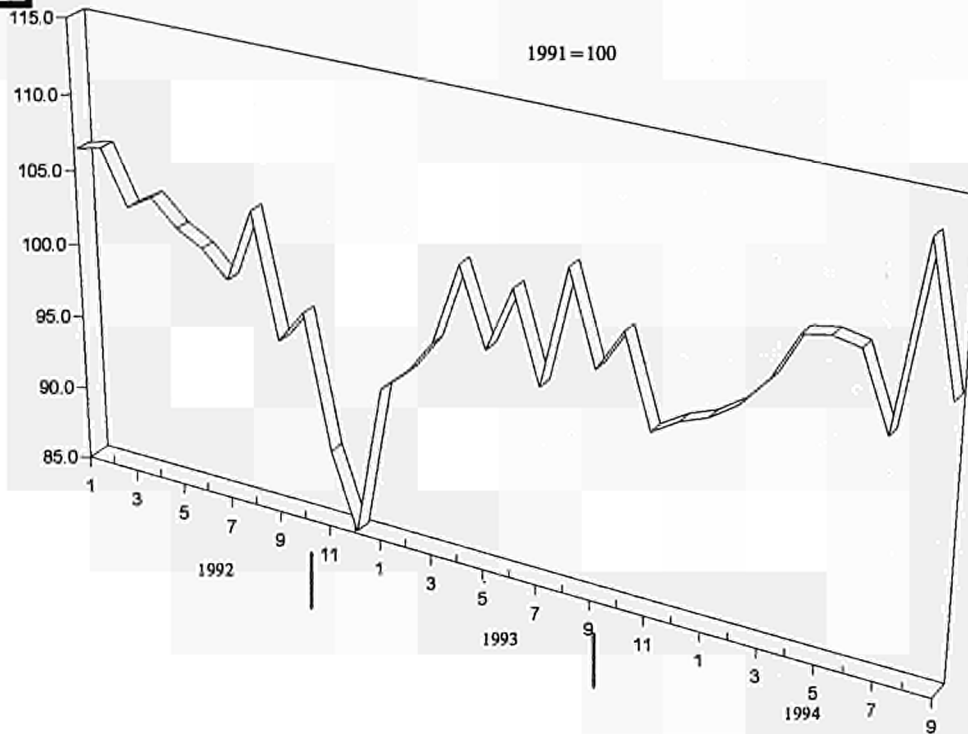

	I	II	III	IV	V	VI	VII	VIII	IX	X	XI	XII	I-XII
UNBEREINIGTER INDEX													INDICE BRUT
													RAW INDEX
1992	104.3	104.7	113.1	106.0	109.7	105.4	97.8	87.2	100.1	103.9	91.6	76.8	
1993	93.4	94.9	108.6	106.5	106.4	107.8	96.0	88.2	103.7	108.1	98.7	88.8	
1994	97.0	98.2	111.9	107.2	113.1	109.3	98.4	93.8	107.2				
SAISONBEREINIGTER INDEX													INDICE DESAISONNISE
													DE-SEASONALISED INDEX
1992	106.4	106.8	103.2	104.3	102.6	101.6	99.9	104.9	96.6	99.0	80.0	84.9	
1993	95.2	96.7	99.1	104.7	99.6	104.0	98.1	106.2	100.1	103.0	97.0	98.1	
1994	98.8	100.1	102.1	105.4	105.8	105.4	100.5	112.9	103.5				

3. ROHEISENERZEUGUNG

1000 T
PRODUCTION DE FONTE BRUTE

	PIG IRON PRODUCTION													
EUR	1992	7837	7476	7874	7476	7709	7281	6986	6539	6848	6963	6151	5596	84736
	1993	6673	6649	7374	7392	7283	7349	7099	6437	7009	7324	6941	6691	84221
	1994	7156	6947	7702	7445	7741	7502	7315	7201	7293				
BELGIQUE	1992	815	705	712	692	668	769	731	771	760	772	601	537	8533
	1993	666	716	784	773	647	670	586	627	664	727	647	671	8178
	1994	752	709	788	743	842	772	681	697	726				
BR DEUTSCHLAND	1992	2646	2551	2699	2460	2655	2407	2361	2392	2464	2289	1987	1637	28548
	1993	1985	2101	2273	2248	2220	2399	2301	2368	2374	2342	2298	2063	26970
	1994	2345	2368	2641	2429	2538	2530	2536	2440	2539				
ESPAÑA	1992	438	405	471	479	475	458	386	448	432	435	308	341	5076
	1993	432	442	481	471	465	450	434	420	430	468	460	441	5394
	1994	395	409	455	403	498	414	459	476	471				
FRANCE	1992	1250	1198	1254	1174	1182	1187	1084	855	1022	1038	920	894	13058
	1993	1029	1006	1121	1176	1170	1127	1133	822	987	1060	955	1079	12665
	1994	1104	1024	1143	1148	1110	1147	1120	1044	1050				
ITALIA	1992	1011	939	999	985	1027	962	900	638	616	775	767	843	10462
	1993	934	835	993	1003	1050	976	1014	711	887	987	925	885	11200
	1994	971	888	1018	1010	963	906	950	933	905				
LUXEMBOURG	1992	224	211	230	187	191	136	142	129	202	222	204	178	2256
	1993	201	196	223	218	218	214	182	135	210	225	184	205	2411
	1994	188	166	202	184	187	193	184	145	136				
NEDERLAND	1992	410	423	406	414	400	365	403	395	417	435	389	393	4850
	1993	433	403	458	438	474	455	473	462	443	453	452	464	5406
	1994	435	417	415	440	474	469	465	479	463				
PORTUGAL	1992	25	26	38	37	38	35	35	35	33	37	34	28	402
	1993	33	29	30	34	35	34	34	36	31	34	32	35	398
	1994	31	35	36	35	36	35	37	34	30				
UNITED KINGDOM	1992	1018	1018	1065	1048	1073	962	944	876	902	960	941	745	11521
	1993	960	921	1013	1031	1004	1024	942	858	963	1028	988	848	11610
	1994	935	931	1004	1053	1093	1036	883	953	973				

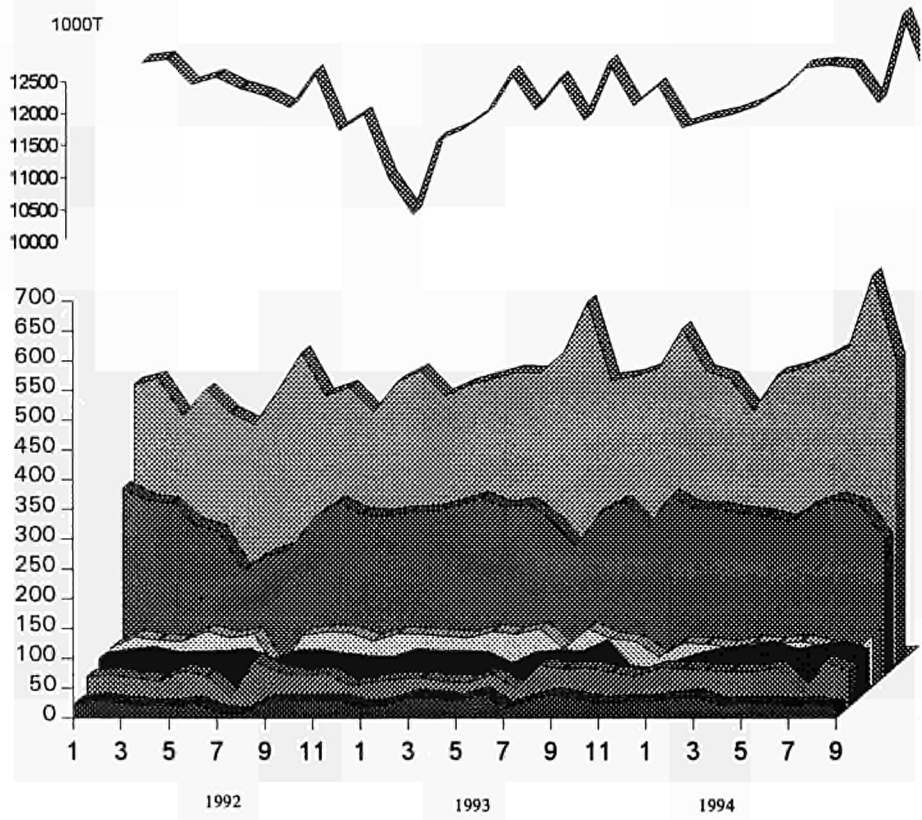
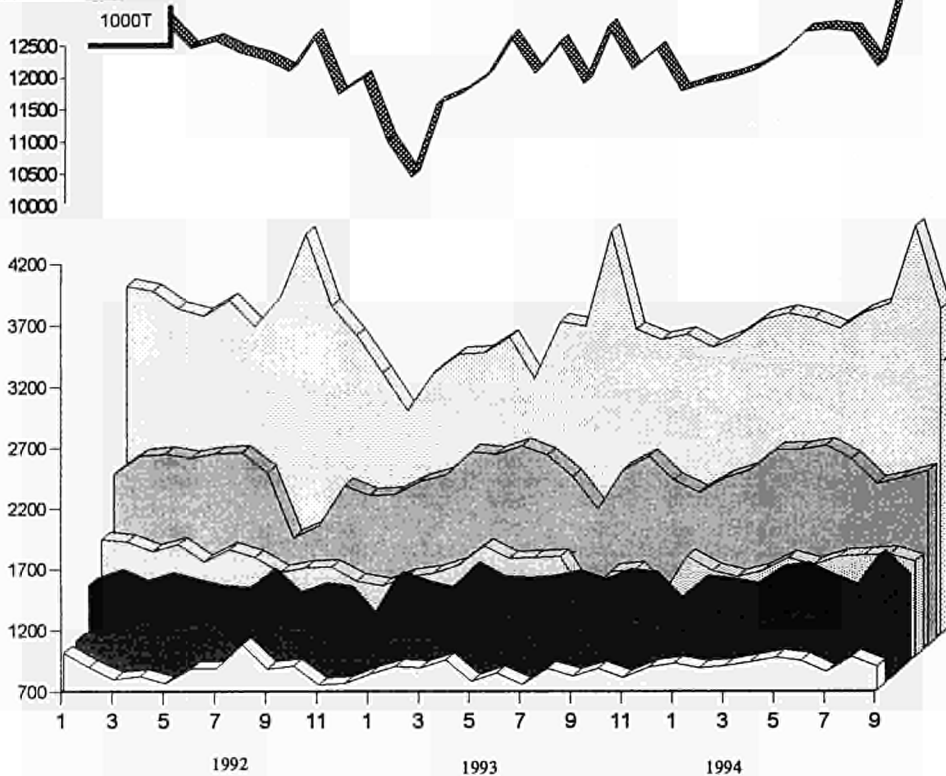

		I	II	III	IV	V	VI	VII	VIII	IX	X	XI	XII	I-XII
5.1 LANGERZEUGNISSE - INSGESAMT		LONG PRODUCTS - TOTAL										TOTAL PRODUITS LONGS		
		1000 T												
EUR	1992	3750	4026	4532	4175	4226	4357	3784	2574	4031	4322	4011	3127	46847
	1993	3544	3715	4548	4216	4122	4337	3468	2873	4353	4277	3937	3111	46483
	1994	3596	3798	4540	4084	4333								
BELGIQUE	1992	95	83	109	92	104	111	58	60	79	113	107	64	1075
	1993	77	104	136	122	119	139	72	89	134	122	109	80	1303
	1994	102	115	147	133	116	135	78						
DANMARK	1992	15	14	16	15	14	18	2	6	16	13	17	17	163
	1993	13	14	20	15	15	23	8	23	24	25	17	12	208
	1994	25	18	23	20	25	21	8	21	21				
BR DEUTSCHLAND	1992	763	856	980	879	900	902	898	773	908	893	836	630	10219
	1993	710	770	945	852	728	897	707	810	904	885	862	631	9701
	1994	722	853	969	874	858	897	757	720					
ΕΛΛΑΣ	1992	89	80	89	76	86	95	84	39	84	100	92	78	992
	1993	83	86	97	77	93	84	73	46	93	74	84	61	952
	1994	63	68	78	78	73	83	54						
ESPAÑA	1992	513	515	589	560	602	629	444	331	559	596	519	423	6264
	1993	490	507	624	566	645	659	337	516	607	656	600	476	6681
	1994	506	546	645	624	686	644	385	487					
FRANCE	1992	442	407	442	443	394	458	457	185	450	423	413	317	4829
	1993	352	384	478	456	389	439	416	218	437	417	322	301	4609
	1994	369	349	412	416	422								
IRELAND	1992	20	20	22	19	19	25	9	7	22	26	30	23	243
	1993	15	22	35	25	22	39	20	20	31	26	24	26	306
	1994	24	25	26	19	22	7	10						
ITALIA	1992	1050	1196	1336	1218	1276	1255	1118	500	1081	1162	1130	906	13229
	1993	921	981	1271	1154	1160	1222	1029	549	1226	1152	1008	824	12498
	1994	891	1007	1248	1046	1175	1152							
LUXEMBOURG	1992	180	205	213	206	193	182	180	123	218	224	201	175	2300
	1993	195	205	244	238	211	225	186	121	221	216	206	171	2440
	1994	222	214	243	210	212	227	187	178	214				
NEDERLAND	1992	61	43	67	54	51	50	39	35	52	59	43	48	601
	1993	51	36	63	41	56	41	53	32	57	56	51	46	581
	1994	58	48	71	48	63	63							
PORTUGAL	1992	58	51	61	63	59	63	39	53	54	63	63	52	678
	1993	58	58	63	62	71	65	56	37	59	65	61	63	718
	1994	49	44	56	47	63	61	68	65					
UNITED KINGDOM	1992	464	556	608	551	527	569	455	460	508	651	559	393	6253
	1993	579	548	572	606	612	507	512	413	560	581	593	420	6486
	1994	564	512	621	568	619	515	479						

5.1.1 SCHWERE PROFILE		HEAVY SECTIONS										PROFILES LOURDS		
EUR	1992	646	689	749	677	703	704	545	425	719	727	642	496	7698
	1993	612	673	764	669	693	755	557	493	750	727	709	570	7974
	1994	680	649	752	653	652								
BELGIQUE	1992	29	11	30	8	24	31	1	23	23	37	23	11	251
	1993	21	30	32	18	15	46	9	18	39	23	20	27	297
	1994	24	35	24	36	17	31	8						
DANMARK	1992	-	-	-	-	-	-	-	-	-	-	-	-	-
	1993	-	-	-	-	-	-	-	-	-	-	-	-	-
	1994	-	-	-	-	-	-	-	-	-	-	-	-	-
BR DEUTSCHLAND	1992	158	150	184	153	153	163	142	141	172	173	154	104	1847
	1993	126	175	200	169	161	187	137	155	181	178	191	137	1997
	1994	156	164	197	166	141	161	153	113					
ΕΛΛΑΣ	1992	-	-	-	-	-	-	-	-	-	-	-	-	-
	1993	-	-	-	-	-	-	-	-	-	-	-	-	-
	1994	-	-	-	-	-	-	-	-	-	-	-	-	-
ESPAÑA	1992	103	104	99	104	106	111	61	58	100	103	80	66	1084
	1993	78	96	110	92	103	127	44	123	109	119	109	80	1190
	1994	101	103	106	90	108	72	50	88					
FRANCE	1992	48	44	58	50	41	57	56	12	58	54	46	31	555
	1993	37	46	58	47	41	50	38	11	48	44	43	28	491
	1994	43	38	51	38	36								
IRELAND	1992	20	20	22	19	19	25	9	7	22	26	30	23	243
	1993	15	22	35	25	22	39	20	20	31	26	24	26	306
	1994	24	25	26	19	22	7	10						
ITALIA	1992	61	110	109	89	107	83	54	14	73	56	57	59	871
	1993	66	47	45	42	72	53	46	27	67	61	44	40	610
	1994	49	52	46	33	48	33							
LUXEMBOURG	1992	87	92	94	87	87	74	93	47	99	101	94	70	1024
	1993	94	98	117	107	102	97	115	48	93	107	94	90	1161
	1994	119	108	132	106	110	119	111	100	95				
NEDERLAND	1992	-	-	-	-	-	-	-	-	-	-	-	-	-
	1993	-	-	-	-	-	-	-	-	-	-	-	-	-
	1994	-	-	-	-	-	-	-	-	-	-	-	-	-
PORTUGAL	1992	4	5	3	-	4	5	-	3	2	3	3	3	35
	1993	1	2	3	2	6	2	3	3	5	2	3	5	39
	1994	4	3	-	-	6	2	4	5					
UNITED KINGDOM	1992	136	155	149	166	163	156	130	119	170	175	155	128	1788
	1993	173	158	165	168	170	154	145	88	177	166	179	137	1882
	1994	160	121	169	165	164	160	130						

		I	II	III	IV	V	VI	VII	VIII	IX	X	XI	XII	I-XII
5.1.2 BETONSTAHL IN STÄBEN		CONCRETE REINFORCEMENT BARS												RONDS A BETON
		1000 T												
EUR	1992	978	1077	1247	1136	1234	1221	1061	782	1091	1211	1149	956	13136
	1993	1022	1095	1375	1194	1161	1206	897	893	1179	1169	1001	863	13053
	1994	786	911	1193	1093	1102								
BELGIQUE	1992	-	4	-	-	-	-	-	-	-	-	-	-	4
	1993	-	-	47	10	-	-	3	-	-	-	-	-	60
	1994	-	1	7	1	0	1	1	-	-	-	-	-	
DANMARK	1992	4	1	7	1	8	4	1	5	8	1	10	7	56
	1993	4	2	9	3	7	7	2	16	6	15	7	8	84
	1994	4	14	10	9	14	3	1	10	5				
BR DEUTSCHLAND	1992	72	109	124	98	129	112	141	111	118	130	131	90	1366
	1993	106	111	148	123	86	122	89	117	130	129	103	80	1346
	1994	69	99	113	107	106	105	73	103					
ΕΛΛΑΣ	1992	79	67	80	62	71	74	68	37	66	88	72	66	829
	1993	71	70	90	64	82	64	61	40	76	57	75	50	799
	1994	52	50	64	72	61	70	36						
ESPAÑA	1992	190	192	250	226	251	276	170	197	257	251	226	182	2666
	1993	208	193	263	226	262	274	77	248	234	262	215	181	2633
	1994	168	208	251	268	273	262	116	228					
FRANCE	1992	85	78	65	88	86	86	90	61	83	77	83	53	936
	1993	68	71	96	92	87	88	89	71	84	82	57	58	943
	1994	49	43	61	82	82								
IRELAND	1992	-	-	-	-	-	-	-	-	-	-	-	-	-
	1993	-	-	-	-	-	-	-	-	-	-	-	-	-
	1994	-	-	-	-	-	-	-	-	-	-	-	-	-
ITALIA	1992	422	496	562	524	549	537	486	255	433	497	484	422	5666
	1993	412	484	551	495	479	502	449	290	501	472	388	349	5370
	1994	302	385	496	411	413	412							
LUXEMBOURG	1992	18	31	31	29	28	27	33	18	34	33	33	36	352
	1993	42	47	43	52	34	45	27	25	33	30	30	21	429
	1994	27	25	37	34	24	32	28	18	38				
NEDERLAND	1992	42	25	46	34	34	30	21	19	31	42	26	37	387
	1993	34	25	43	22	38	19	33	13	37	35	33	29	363
	1994	39	29	50	29	42	35							
PORTUGAL	1992	29	27	33	30	32	29	17	27	21	35	32	26	338
	1993	27	33	28	40	34	38	23	23	28	39	32	35	380
	1994	17	23	39	27	27	33	38	39					
UNITED KINGDOM	1992	37	47	49	44	48	46	36	53	39	57	52	38	537
	1993	50	60	57	67	62	46	43	50	49	49	62	51	645
	1994	59	34	46	52	58	47	40						
5.1.3 AND. STÄBE, FLACHSTAHL, WINKEL-USW-PROFILE < 80 mm		OTHER BARS, FLATS, ANGLES, LIGHT SECTIONS e.t.c.												BARRES ET AUTRES PL., PROFILES
EUR	1992	818	894	964	929	863	950	833	442	858	872	781	568	9761
	1993	669	703	860	856	835	846	687	418	840	817	794	579	8892
	1994	776	831	979	857	948								
BELGIQUE	1992	13	28	18	25	19	20	7	16	26	11	16	14	214
	1993	15	17	27	29	25	14	-	25	15	21	19	13	222
	1994	23	16	37	13	24	25	-						
DANMARK	1992	11	13	10	13	7	14	1	2	8	12	7	11	108
	1993	8	13	12	12	8	16	5	7	18	10	11	4	123
	1994	21	4	14	11	11	18	7	11	16				
BR DEUTSCHLAND	1992	152	181	176	175	149	165	146	102	155	123	114	86	1724
	1993	95	102	112	99	100	115	78	89	100	84	103	64	1141
	1994	106	121	136	114	127	123	99	111					
ΕΛΛΑΣ	1992	3	2	3	6	-	4	6	-	6	1	4	7	43
	1993	1	4	-	6	-	9	5	0	6	7	3	5	45
	1994	0	9	4	2	3	5	6						
ESPAÑA	1992	95	103	104	109	108	107	90	31	84	101	82	63	1072
	1993	67	81	100	93	112	89	87	33	89	91	100	73	1015
	1994	85	94	107	106	113	131	83	39					
FRANCE	1992	104	98	97	104	89	108	104	23	112	104	90	57	1090
	1993	76	78	102	97	89	98	85	26	101	95	76	76	1000
	1994	101	106	104	112	112								
IRELAND	1992	-	-	-	-	-	-	-	-	-	-	-	-	-
	1993	-	-	-	-	-	-	-	-	-	-	-	-	-
	1994	-	-	-	-	-	-	-	-	-	-	-	-	-
ITALIA	1992	267	279	336	296	312	331	311	105	295	296	283	202	3311
	1993	205	234	333	305	288	336	259	102	322	303	306	227	3218
	1994	259	290	368	295	361	364							
LUXEMBOURG	1992	17	22	23	22	20	23	14	16	19	22	20	15	234
	1993	19	21	19	22	23	24	13	15	26	21	23	18	247
	1994	21	26	23	30	21	25	16	10	21				
NEDERLAND	1992	-	-	-	-	-	-	-	-	-	-	-	-	-
	1993	-	-	-	-	-	-	-	-	-	-	-	-	-
	1994	-	-	-	-	-	-	-	-	-	-	-	-	-
PORTUGAL	1992	8	4	7	11	7	7	8	6	7	7	5	5	81
	1993	8	4	7	6	5	7	6	2	3	6	2	1	58
	1994	1	2	-	1	0	2	1	-					
UNITED KINGDOM	1992	149	164	190	168	152	170	145	142	145	196	160	110	1885
	1993	174	149	148	186	184	139	149	117	160	179	151	98	1822
	1994	160	164	185	173	175	137	141						

		I	II	III	IV	V	VI	VII	VIII	IX	X	XI	XII	I-XII	
5.1.4 WALZDRAHT		RODS												FIL MACHINE	
		1000 T													
EUR	1992	1194	1266	1450	1322	1327	1392	1259	872	1279	1419	1354	1032	15141	
	1993	1162	1178	1456	1424	1346	1434	1243	1008	1498	1489	1356	1041	15628	
	1994	1277	1344	1528	1403	1541									
BELGIQUE	1992	54	39	61	58	60	60	51	21	29	65	68	39	605	
	1993	40	57	31	65	79	79	60	46	80	78	71	40	724	
	1994	56	62	79	83	74	78	69							
DANMARK	1992	-	0	-	-	-	-	-	-	-	-	-	-	0	
	1993	-	-	-	-	-	-	-	-	-	-	-	-	-	
	1994	-	-	-	-	-	-	-	-	-	-	-	-	-	
BR DEUTSCHLAND	1992	355	389	464	426	439	434	439	394	429	433	410	335	4947	
	1993	363	366	461	447	361	449	380	424	464	465	438	333	4951	
	1994	377	455	500	462	458	485	421	376						
ΕΛΛΑΣ	1992	6	11	6	8	15	16	9	2	13	11	16	6	120	
	1993	11	11	8	8	11	11	7	6	11	11	6	6	107	
	1994	11	9	10	4	10	9	11							
ESPAÑA	1992	116	111	128	113	129	131	123	45	117	141	128	109	1390	
	1993	133	137	148	151	172	163	127	109	168	177	167	134	1788	
	1994	142	133	169	151	180	168	126	127						
FRANCE	1992	179	167	195	177	158	184	181	88	176	165	169	152	1989	
	1993	148	161	197	197	152	183	177	102	186	180	132	132	1948	
	1994	160	150	157	168	175									
IRELAND	1992	-	-	-	-	-	-	-	-	-	-	-	-	-	
	1993	-	-	-	-	-	-	-	-	-	-	-	-	-	
	1994	-	-	-	-	-	-	-	-	-	-	-	-	-	
ITALIA	1992	276	290	307	286	290	297	259	116	272	303	294	211	3203	
	1993	234	214	328	297	310	314	264	123	328	314	268	201	3195	
	1994	270	272	327	298	341	326								
LUXEMBOURG	1992	46	52	53	55	49	47	31	35	52	55	44	43	561	
	1993	28	28	51	47	41	45	23	26	56	45	46	33	469	
	1994	46	47	46	33	48	41	25	46	44					
NEDERLAND	1992	19	18	21	20	17	20	18	16	21	17	17	11	214	
	1993	16	12	19	19	18	21	20	18	20	20	18	17	218	
	1994	19	19	22	19	20	28								
PORTUGAL	1992	16	15	17	22	17	22	14	17	24	18	22	19	224	
	1993	22	19	24	15	26	17	23	9	23	18	24	22	241	
	1994	27	16	17	19	28	25	25	21						
UNITED KINGDOM	1992	126	174	198	157	152	183	132	136	147	211	185	108	1887	
	1993	167	173	189	178	176	150	163	144	164	181	187	123	1989	
	1994	169	180	202	166	207	155	157							
5.2 FLACHERZEUGNISSE - INSGESAMT		FLAT PRODUCTS - TOTAL												TOTAL PRODUITS PLATS	
EUR	1992	6074	6052	6244	5975	6348	5975	5567	5273	5528	5697	5333	4165	68239	
	1993	5341	5283	6168	5580	6013	5757	5209	4538	5292	5839	5501	4637	65165	
	1994	5786	5584	6287	6040	6255									
BELGIQUE	1992	864	802	738	887	860	846	629	793	797	821	704	521	9260	
	1993	669	744	849	756	773	688	542	636	726	795	629	642	8447	
	1994	802	734	777	840	846	800	634							
DANMARK	1992	31	36	40	31	34	40	9	39	38	28	29	25	378	
	1993	25	24	31	24	22	32	13	32	29	30	37	23	321	
	1994	32	30	40	30	36	31	9	36	37					
BR DEUTSCHLAND	1992	2023	2023	2077	1863	2103	1948	2064	1885	2061	1838	1728	1211	22823	
	1993	1597	1689	2038	1747	1847	1882	1908	1788	1782	1838	1788	1531	21437	
	1994	1927	1819	2123	1904	1934	2039	2007	1959						
ΕΛΛΑΣ	1992	46	55	66	55	54	60	57	51	40	42	35	15	576	
	1993	46	49	53	41	44	50	6	-	31	52	29	402		
	1994	27	43	26	47	41	42	21							
ESPAÑA	1992	402	343	431	421	428	428	251	339	416	368	327	333	4516	
	1993	381	325	434	349	475	444	434	293	416	477	437	416	4882	
	1994	363	423	463	428	397	421	425	331						
FRANCE	1992	950	976	1004	843	970	918	794	843	674	873	826	703	10375	
	1993	871	813	890	832	914	864	734	574	655	863	699	727	9437	
	1994	844	836	948	918	945									
IRELAND	1992	-	-	-	-	-	-	-	-	-	-	-	-	-	
	1993	-	-	-	-	-	-	-	-	-	-	-	-	-	
	1994	-	-	-	-	-	-	-	-	-	-	-	-	-	
ITALIA	1992	857	856	917	871	897	856	844	489	622	750	735	692	9386	
	1993	852	809	857	850	944	830	655	449	683	807	900	626	9262	
	1994	803	806	954	912	983	899								
LUXEMBOURG	1992	26	26	28	28	24	23	24	2	23	25	21	11	262	
	1993	17	20	20	20	17	11	16	5	13	9	10	10	167	
	1994	11	10	13	10	12	16	15	8	15					
NEDERLAND	1992	303	306	315	285	336	291	320	299	296	316	265	252	3583	
	1993	259	237	318	306	302	320	322	344	325	321	294	188	3538	
	1994	287	284	305	289	345	319								
PORTUGAL	1992	-	-	-	-	-	-	-	-	-	-	-	-	-	
	1993	-	-	-	-	-	-	-	-	-	-	-	-	-	
	1994	-	-	-	-	-	-	-	-	-	-	-	-	-	
UNITED KINGDOM	1992	574	630	629	691	642	565	575	532	561	637	662	402	7079	
	1993	623	573	677	654	674	636	579	416	663	669	654	446	7272	
	1994	689	597	639	662	716	688	526							

		I	II	III	IV	V	VI	VII	VIII	IX	X	XI	XII	I-XII
5.2.1 WARBREITBAND		HOT ROLLED WIDE STRIPS												
		1000 T												
EUR	1992	5182	5155	5269	5056	5423	5039	4830	4564	4557	4757	4510	3531	57886
	1993	4592	4501	5256	4759	5194	4909	4533	3956	4552	6062	4685	3953	55960
	1994	4959	4746	5308	5183	5347								
BELGIQUE	1992	770	717	648	803	773	760	560	739	726	748	666	464	8373
	1993	616	675	776	690	704	615	496	586	661	731	567	566	7683
	1994	733	657	696	776	782	715	584						
DANMARK	1992	-	-	-	-	-	-	-	-	-	-	-	-	-
	1993	-	-	-	-	-	-	-	-	-	-	-	-	-
	1994	-	-	-	-	-	-	-	-	-	-	-	-	-
BR DEUTSCHLAND	1992	1691	1715	1721	1532	1775	1607	1735	1568	1665	1475	1381	978	18842
	1993	1321	1388	1671	1442	1577	1574	1663	1513	1476	1562	1491	1301	17980
	1994	1615	1517	1761	1593	1609	1700	1726	1649					
EΛΛAΣ	1992	45	55	65	55	54	58	57	51	40	42	35	14	571
	1993	46	49	53	38	44	46	6	-	-	29	52	29	392
	1994	27	41	26	44	39	40	21						
ESPAÑA	1992	332	280	371	357	355	358	228	289	355	315	295	291	3854
	1993	326	276	367	289	410	374	370	288	341	403	373	353	4171
	1994	298	351	385	365	308	355	401	267					
FRANCE	1992	888	915	927	772	896	841	759	775	589	792	750	657	9559
	1993	814	754	832	776	846	794	711	536	598	788	648	669	8775
	1994	782	773	861	846	885								
IRELAND	1992	-	-	-	-	-	-	-	-	-	-	-	-	-
	1993	-	-	-	-	-	-	-	-	-	-	-	-	-
	1994	-	-	-	-	-	-	-	-	-	-	-	-	-
ITALIA	1992	687	663	717	675	702	672	688	378	427	545	555	547	7254
	1993	687	642	665	667	732	639	471	335	582	649	693	470	7232
	1994	626	622	730	713	767	710							
LUXEMBOURG	1992	-	-	-	-	-	-	-	-	-	-	-	-	-
	1993	-	-	-	-	-	-	-	-	-	-	-	-	-
	1994	-	-	-	-	-	-	-	-	-	-	-	-	-
NEDERLAND	1992	286	287	297	269	321	277	315	290	287	307	260	250	3445
	1993	258	235	317	303	298	318	321	343	323	319	292	186	3512
	1994	287	282	304	289	344	318							
PORTUGAL	1992	-	-	-	-	-	-	-	-	-	-	-	-	-
	1993	-	-	-	-	-	-	-	-	-	-	-	-	-
	1994	-	-	-	-	-	-	-	-	-	-	-	-	-
UNITED KINGDOM	1992	484	524	522	594	547	467	489	474	468	534	569	329	5987
	1993	525	480	575	555	582	549	495	355	572	572	567	379	6214
	1994	593	502	544	557	613	591	448						
5.2.2 WARMGEWALZTER BANDSTAHL		HOT ROLLED NARROW STRIPS												
EUR	1992	162	164	187	167	162	185	167	74	170	167	157	97	1858
	1993	129	140	161	140	125	146	128	84	139	145	152	106	1595
	1994	141	148	170	154	168								
BELGIQUE	1992	-	-	-	-	-	-	-	-	-	-	-	-	-
	1993	-	-	-	-	-	-	-	-	-	-	-	-	-
	1994	-	-	-	-	-	-	-	-	-	-	-	-	-
DANMARK	1992	-	-	-	-	-	-	-	-	-	-	-	-	-
	1993	-	-	-	-	-	-	-	-	-	-	-	-	-
	1994	-	-	-	-	-	-	-	-	-	-	-	-	-
BR DEUTSCHLAND	1992	69	71	85	70	64	78	59	51	78	66	65	36	792
	1993	44	54	66	46	38	49	38	57	57	47	47	35	577
	1994	56	61	62	55	57	64	43	57					
EΛΛAΣ	1992	1	-	1	0	-	2	-	-	-	-	-	1	6
	1993	-	-	-	3	-	4	-	-	-	3	-	0	10
	1994	-	2	-	2	2	1	-	-	-				
ESPAÑA	1992	17	12	15	11	20	20	13	-	9	8	8	5	137
	1993	11	10	15	8	12	15	16	-	23	21	24	9	163
	1994	17	20	23	19	23	21	16	-					
FRANCE	1992	-	-	-	-	-	-	-	-	-	-	-	-	-
	1993	-	-	-	-	-	-	-	-	-	-	-	-	-
	1994	-	-	-	-	-	-	-	-	-	-	-	-	-
IRELAND	1992	-	-	-	-	-	-	-	-	-	-	-	-	-
	1993	-	-	-	-	-	-	-	-	-	-	-	-	-
	1994	-	-	-	-	-	-	-	-	-	-	-	-	-
ITALIA	1992	38	40	45	44	42	48	54	11	46	50	48	37	501
	1993	40	40	49	45	45	54	51	11	34	54	60	44	527
	1994	46	43	59	53	58	55							
LUXEMBOURG	1992	26	26	28	28	24	23	24	2	23	25	21	11	262
	1993	17	20	20	20	17	11	18	5	13	9	10	10	167
	1994	11	10	13	10	12	16	15	8	15				
NEDERLAND	1992	-	-	-	-	-	-	-	-	-	-	-	-	-
	1993	-	-	-	-	-	-	-	-	-	-	-	-	-
	1994	-	-	-	-	-	-	-	-	-	-	-	-	-
PORTUGAL	1992	-	-	-	-	-	-	-	-	-	-	-	-	-
	1993	-	-	-	-	-	-	-	-	-	-	-	-	-
	1994	-	-	-	-	-	-	-	-	-	-	-	-	-
UNITED KINGDOM	1992	11	15	13	14	12	15	17	10	13	18	16	7	160
	1993	17	16	12	18	13	13	7	11	12	12	12	8	150
	1994	10	11	14	15	16	13	10						

		I	II	III	IV	V	VI	VII	VIII	IX	X	XI	XII	I-XII
5.2.3 WARMGEWALZTE BLECHE		HOT ROLLED PLATES AND SHEETS										TOLES LAMINES A CHAUD		
		1000 T												
EUR	1992	696	702	753	717	731	711	546	622	766	731	634	523	8130
	1993	802	614	726	862	860	879	827	480	571	609	629	562	7325
	1994	658	661	778	672	705								
BELGIQUE	1992	94	85	90	83	87	86	69	54	71	72	38	57	887
	1993	53	69	72	66	69	73	46	50	65	64	61	76	764
	1994	69	77	81	64	64	86	49						
DANMARK	1992	31	36	40	31	34	40	9	39	38	28	29	25	378
	1993	28	24	31	24	22	32	13	32	29	30	37	23	321
	1994	32	30	40	30	36	31	9	36	37				
BR DEUTSCHLAND	1992	246	224	255	246	250	249	256	259	302	287	274	191	3039
	1993	226	239	292	251	226	261	196	214	237	221	244	188	2785
	1994	246	232	289	245	254	264	233	243					
ΕΛΛΑΣ	1992	-	-	-	-	-	-	-	-	-	-	-	-	-
	1993	-	-	-	-	-	-	-	-	-	-	-	-	-
	1994	-	-	-	-	-	-	-	-	-	-	-	-	-
ESPAÑA	1992	53	51	44	54	54	50	10	50	52	44	24	37	524
	1993	44	38	53	52	53	55	48	5	52	53	40	53	547
	1994	48	52	54	44	66	44	9	64					
FRANCE	1992	62	61	77	71	74	77	35	69	85	81	77	46	814
	1993	57	58	58	57	67	71	24	38	57	65	52	58	661
	1994	62	63	86	72	60								
IRELAND	1992	-	-	-	-	-	-	-	-	-	-	-	-	-
	1993	-	-	-	-	-	-	-	-	-	-	-	-	-
	1994	-	-	-	-	-	-	-	-	-	-	-	-	-
ITALIA	1992	123	142	143	139	142	122	97	99	136	133	117	105	1496
	1993	120	113	135	135	148	127	130	95	54	99	124	109	1389
	1994	122	127	151	138	144	127							
LUXEMBOURG	1992	-	-	-	-	-	-	-	-	-	-	-	-	-
	1993	-	-	-	-	-	-	-	-	-	-	-	-	-
	1994	-	-	-	-	-	-	-	-	-	-	-	-	-
NEDERLAND	1992	17	19	18	16	15	15	6	9	9	9	5	1	139
	1993	2	2	1	3	3	2	1	2	3	2	2	1	25
	1994	0	2	1	-	1	1							
PORTUGAL	1992	-	-	-	-	-	-	-	-	-	-	-	-	-
	1993	-	-	-	-	-	-	-	-	-	-	-	-	-
	1994	-	-	-	-	-	-	-	-	-	-	-	-	-
UNITED KINGDOM	1992	71	84	87	77	75	73	63	43	74	77	70	62	852
	1993	76	71	84	74	71	69	69	44	74	75	68	54	832
	1994	78	78	76	79	79	75	61						

6. KALTGEWALZTE BLECHE		COLD ROLLED PLATES AND SHEETS										TOLES LAMINES A FROID		
EUR	1992	2982	2852	3128	2964	2991	2987	2849	2375	2889	2743	2644	1985	33387
	1993	2532	2611	2961	2767	2754	2857	2622	2061	2701	2763	2705	2195	31517
	1994	2844	2714	3117	2975	3152								
BELGIQUE	1992	312	272	309	302	324	307	267	323	310	298	289	201	3515
	1993	219	270	276	285	280	312	179	274	221	263	246	252	3077
	1994	328	269	291	323	313	300	169						
DANMARK	1992	-	-	-	-	-	-	-	-	-	-	-	-	-
	1993	-	-	-	-	-	-	-	-	-	-	-	-	-
	1994	-	-	-	-	-	-	-	-	-	-	-	-	-
BR DEUTSCHLAND	1992	898	863	976	864	926	947	974	927	948	833	868	640	10663
	1993	779	798	928	812	779	897	922	898	881	853	903	719	10168
	1994	857	845	1003	919	1002	951	904	1004					
ΕΛΛΑΣ	1992	34	30	33	35	39	42	39	28	33	37	42	39	429
	1993	30	33	30	31	17	28	17	14	7	12	19	30	268
	1994	30	27	31	31	29	29	20						
ESPAÑA	1992	243	229	266	228	242	221	160	175	235	222	212	184	2618
	1993	199	209	239	224	232	236	221	117	215	250	252	232	2628
	1994	231	230	250	258	253	244	248	135					
FRANCE	1992	593	561	600	570	527	559	510	273	535	551	458	334	6071
	1993	472	463	527	511	500	513	448	251	456	462	384	328	5314
	1994	481	473	564	526	567								
IRELAND	1992	-	-	-	-	-	-	-	-	-	-	-	-	-
	1993	-	-	-	-	-	-	-	-	-	-	-	-	-
	1994	-	-	-	-	-	-	-	-	-	-	-	-	-
ITALIA	1992	422	384	401	421	411	425	417	153	377	311	348	267	4335
	1993	364	362	431	396	392	383	347	86	397	389	398	293	4238
	1994	370	401	436	424	440	455							
LUXEMBOURG	1992	33	35	38	32	34	30	22	30	32	34	29	28	378
	1993	20	35	34	33	30	36	39	19	33	32	33	35	379
	1994	32	31	32	31	30	31	33	19	33				
NEDERLAND	1992	142	154	169	165	167	152	157	158	152	178	120	131	1843
	1993	122	130	164	144	163	161	163	162	161	164	141	100	1775
	1994	156	135	170	148	172	159							
PORTUGAL	1992	18	21	23	22	23	23	20	21	10	18	18	15	231
	1993	21	18	19	19	22	21	15	13	18	17	18	15	217
	1994	15	22	23	12	23	19	22	15					
UNITED KINGDOM	1992	287	304	314	325	299	281	283	287	257	262	260	147	3303
	1993	306	293	314	312	339	270	270	227	311	320	312	190	3452
	1994	344	282	317	302	322	303	233						

1000T

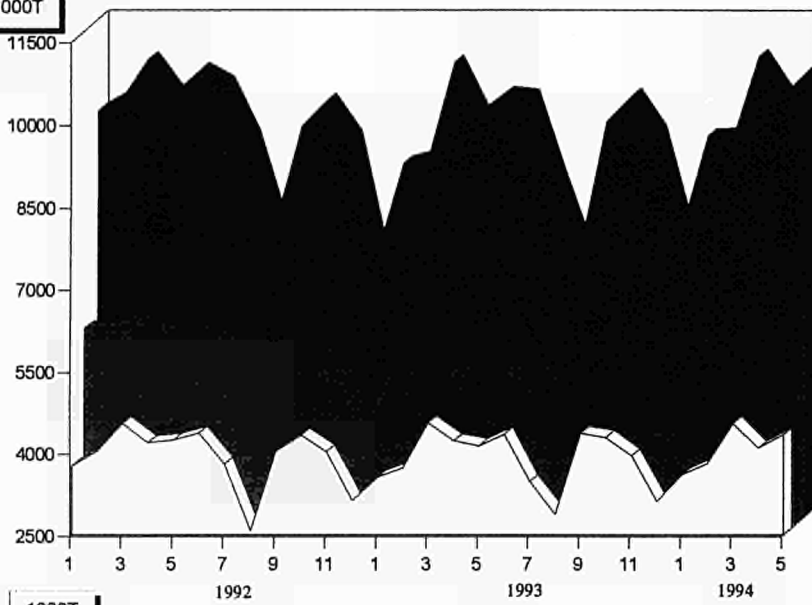

- LANGERZEUGNISSE
INSGESAMT
LONG PRODUCTS - TOTAL
TOTAL PRODUITS LONGS
- FLACHERZEUGNISSE - INSGESAMT
FLAT PRODUCTS - TOTAL
TOTAL PRODUITS PLATS
- WARMGEWALZTE ERZEUGNISSE -
INSGESAMT
HOT ROLLED PRODUCTS - TOTAL
TOTAL PRODUITS LAMINES A CHAUD

1000T

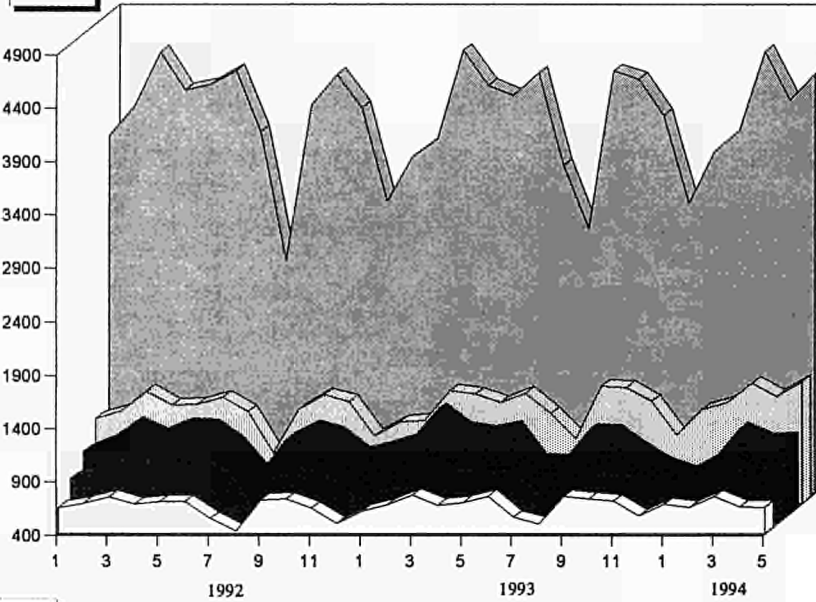

- SCHWERE PROFILE
HEAVY SECTIONS
PROFILES LOURDS
- AND. STÄBE, ...
OTHER BARS, ...
BARRES ET AUTRES...
- BETONSTAHL IN STÄBEN
CONCRETE REINFORCEMENT BARS
ROND A BETON
- WALZDRAHT
RODS
FIL MACHINE
- LANGERZEUGNISSE - INSGESAMT
LONG PRODUCTS - TOTAL
TOTAL PRODUITS LONGS

1000T

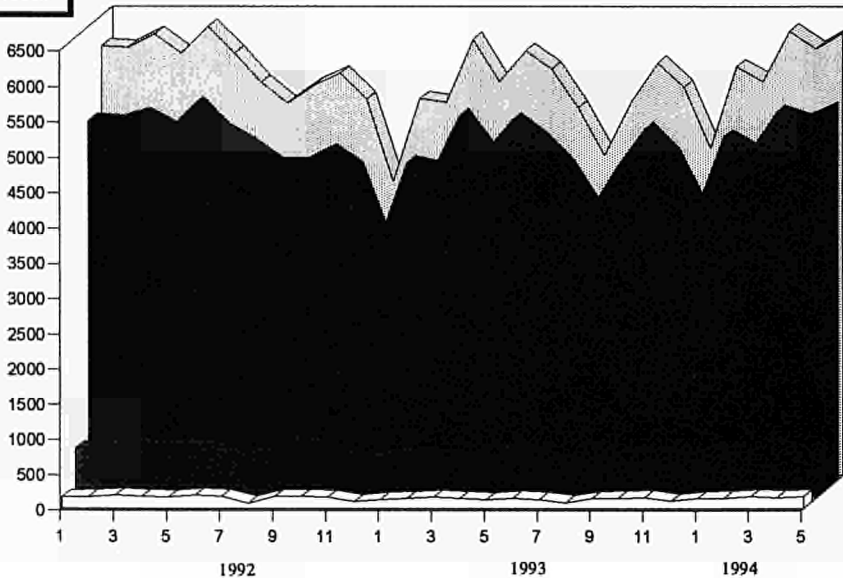

- WARMGEWALZTER BANDSTAHL
HOT ROLLED NARROW STRIPS
FEUILLARDS A CHAUD
- WARMGEWALZTE BLECHE
HOT ROLLED PLATES AND SHEETS
TOLES LAMINES A CHAUD
- WARBREITBAND
HOT ROLLED WIDE STRIPS
LARGES BANDES A CHAUD
- FLACHERZEUGNISSE - INSGESAMT
FLAT PRODUCTS - TOTAL
TOTAL PRODUITS PLATS

		I	II	III	IV	V	VI	VII	VIII	IX	X	XI	XII	I-XII
1000 T														
7. AUFTRAGSEINGANGEN FUER UNLEG. STAELHE		NEW ORDERS FOR NON-ALLOY STEELS							COMMANDES NOUVELLES D' ACIERS NON ALLIES					
(EUR 12)														
INLANDSMARKT	1992	5878	5594	6175	5129	5769	5323	4930	2966	4854	5064	4823	4048	60483
HOME MARKET	1993	4974	5247	5764	4810	4725	4715	4200	3142	4787	4603	4760	4177	55651
MARCHE INT.	1994													
UEBRIGE EGKS	1992	2689	2687	2780	2424	2133	2365	2496	1459	2098	2331	1858	1886	27179
OTHER ECSC	1993	2556	2442	2655	2175	2000	2026	1987	1340	1868	2089	2065	2025	25378
AUTRES CECA	1994													
DRITTLAENDER	1992	1363	1462	1453	1307	1235	1502	1361	1175	1514	1656	2097	2172	18257
3RD COUNTRIES	1993	2126	2180	2675	2335	1988	2303	2212	1876	2252	2328	2574	2208	27727
PAYS TIERS	1994													
INSGESAMT	1992	9930	9742	10408	8861	9137	9189	8787	5600	8467	9051	8777	8106	105919
TOTAL	1993	9656	9869	11095	9320	8714	9044	8399	6359	8907	9019	9399	8411	108766
TOTALE	1994													
8. LIEFERUNGEN VON UNLEG. STAELHEN		DELIVERIES OF NON-ALLOY STEELS							LIVRAISONS D' ACIERS NON ALLIES					
(EUR 12)														
INLANDSMARKT	1992	5610	5388	6005	5449	5395	5684	5035	3176	5429	5216	5116	3810	61294
HOME MARKET	1993	4548	4512	5694	4891	4862	5203	4554	3097	5123	4820	4687	3766	55738
MARCHE INT.	1994	4617	4601											
UEBRIGE EGKS	1992	2617	2396	2651	2536	2366	2603	2093	1618	2603	2376	2254	1616	27696
OTHER ECSC	1993	1941	2115	2664	2243	2142	2432	1967	1505	2323	2038	2150	1755	25295
AUTRES CECA	1994	2109	2142											
DRITTLAENDER	1992	1304	1262	1565	1367	1459	1444	1335	1288	1436	1603	1689	2129	17857
3RD COUNTRIES	1993	1658	1939	2755	2187	1929	2529	2116	2182	2525	2326	2241	2421	26851
PAYS TIERS	1994	2083	2063											
INSGESAMT	1992	9531	9046	10221	9352	9220	9731	8463	6081	9469	9194	9059	7554	106848
TOTAL	1993	8147	8566	11113	9321	8933	10164	8637	6783	9971	9184	9078	7942	107884
TOTALE	1994	8809	8806											
9. ERZEUGUNG VON LEGIERTEN STAELHEN		PRODUCTION OF ALLOY STEELS							PRODUCTION D' ACIERS ALLIES					
(EUR 12)														
EUR	1992	1327	1458	1544	1394	1423	1516	1274	971	1432	1417	1267	975	15994
	1993	1179	1190	1401	1316	1315	1324	1143	946	1276	1348	1293	1133	14854
	1994	1441	1471	1654	1526	1572	1609							
UEBL	1992	122	155	168	161	161	131	125	132	141	153	120	102	1671
	1993	124	123	147	136	163	146	69	97	118	117	106	112	1458
	1994	176	148	170	160	145	151	109						
BR	1992	590	618	689	584	607	639	562	493	607	601	524	412	6925
DEUTSCHLAND	1993	467	477	564	497	485	508	470	509	497	544	525	422	5964
	1994	547	601	666	606	637	650	583	625					
ESPAÑA	1992	84	85	92	83	82	85	82	35	83	66	77	43	897
	1993	76	86	82	80	80	88	88	42	79	87	86	72	945
	1994	76	88	98	91	106	106	96	50					
FRANCE	1992	181	192	195	202	178	208	158	92	203	203	176	145	2132
	1993	153	144	196	196	181	192	144	68	210	202	153	168	2006
	1994	200	182	219	215	229	238	193	90					
ITALIA	1992	278	320	313	279	324	367	287	154	308	301	284	221	3435
	1993	273	285	341	302	317	322	288	161	275	294	332	305	3496
	1994	348	362	393	365	354	374							
UNITED	1992	72	89	88	86	71	85	61	66	91	93	86	52	933
KINGDOM	1993	86	75	72	104	89	67	83	70	97	104	91	56	985
	1994	94	89	107	89	100	91	84	86					
10. LIEFERUNGEN VON LEGIERTEN STAELHEN		DELIVERIES OF ALLOY STEELS							LIVRAISONS D' ACIERS ALLIES					
(EUR 12)														
INLANDSMARKT	1992	767	724	850	749	719	785	718	472	764	716	666	487	8416
HOME MARKET	1993	647	643	767	684	665	683	580	460	746	699	755	587	7912
MARCHE INT.	1994													
UEBRIGE EGKS	1992	236	229	243	243	241	264	202	129	241	229	221	155	2631
OTHER ECSC	1993	204	183	199	212	183	193	174	118	216	187	199	165	2232
AUTRES CECA	1994													
DRITTLAENDER	1992	162	128	154	127	162	166	166	138	193	200	200	174	1971
3RD COUNTRIES	1993	134	171	223	215	232	260	264	184	213	281	201	214	2583
PAYS TIERS	1994													
INSGESAMT	1992	1166	1081	1248	1119	1122	1216	1086	739	1197	1145	1087	817	13018
TOTAL	1993	985	998	1190	1112	1080	1126	1018	761	1175	1167	1155	966	12728
TOTALE	1994													

11. EIN - UND AUSFUHR AN EGKS-STAHL
IMPORTS AND EXPORTS OF ECSC STEEL
IMPORTATIONS ET EXPORTATIONS D'ACIER CECA

		I	II	III	IV	V	VI	VII	VIII	IX	X	XI	XII	I-XII(A)
	EINFUHR AUS DRITTLÄNDERN	A												
		IMPORTATIONS EN PROVENANCE DES PAYS TIERS												
		IMPORTS FROM THIRD COUNTRIES												
	1000 T													
EUR	1992	1001	953	1090	1051	1234	1413	1105	746	1068	1125	974	820	12579
	1993	848	879	1080	838	780	872	789	532	933	869	988	783	10191
	1994	978	1003	1089										
UEBL	1992	32	33	43	38	34	53	36	29	47	54	56	38	493
	1993	42	27	43	36	26	31	20	26	31	28	37	28	378
	1994	44	35	55										
DANMARK	1992	71	80	85	79	77	101	58	72	78	91	66	68	926
	1993	53	57	85	62	45	60	37	51	60	61	78	56	703
	1994	68	61	68	60	76	82							
BR DEUTSCHLAND	1992	414	390	414	406	413	432	420	327	411	437	371	364	4801
	1993	301	324	417	377	328	357	371	279	414	395	412	358	4332
	1994	309	357	407	314	410								
ΕΛΛΑΣ	1992	13	12	12	16	81	127	42	37	47	34	23	22	466
	1993	35	42	39	3	8	24	8	9	9	9	36	13	234
	1994	38	36	10	28									
ESPAÑA	1992	34	31	55	62	80	82	65	31	34	33	48	20	574
	1993	33	16	21	15	18	17	18	11	27	15	17	23	231
	1994	13	19	30	22	27	21	24						
FRANCE	1992	56	57	70	67	54	61	52	20	47	47	40	29	600
	1993	35	43	48	39	41	46	44	20	54	51	46	41	508
	1994	72	62	69										
IRELAND	1992	1	1	2	3	2	3	5	4	5	4	7	3	38
	1993	4	3	3	4	6	4	8	1	7	4	7	5	55
	1994	5	6	5	5									
ITALIA	1992	282	244	279	263	379	434	310	105	277	287	242	175	3277
	1993	226	242	272	184	196	196	166	51	193	177	207	152	2263
	1994	251	272	283	237	324	313	294						
NEDERLAND	1992	32	35	46	33	46	36	31	31	42	32	38	31	434
	1993	32	34	45	39	42	54	31	27	48	40	41	38	470
	1994	49	47	45	42	42	42							
PORTUGAL	1992	9	8	13	10	18	7	21	13	14	16	8	15	152
	1993	13	9	12	6	3	5	8	4	12	8	6	2	87
	1994	5	1	3	7	8	4	5						
UNITED KINGDOM	1992	57	62	71	74	50	77	65	76	67	90	74	56	818
	1993	75	81	94	74	70	76	78	53	80	81	102	67	931
	1994	125	109	114	110	109	101	105	71					
	AUSFUHR NACH DRITTLÄNDERN	B												
		EXPORTATIONS VERS LES PAYS TIERS												
		EXPORTS TO THIRD COUNTRIES												
EUR	1992	1795	1538	1626	1652	1448	1544	1483	1475	1620	1899	2033	2366	20479
	1993	1599	2140	2817	2456	2516	2750	2582	2422	3004	2884	2761	2828	30539
	1994	2218	2148	2194										
UEBL	1992	174	183	199	153	167	162	165	180	221	251	237	235	2327
	1993	158	192	354	261	269	298	291	253	390	389	344	434	3613
	1994	303	317	229										
DANMARK	1992	12	13	17	18	14	13	6	15	17	13	13	11	161
	1993	11	12	16	13	14	17	9	18	18	19	23	19	188
	1994	13	17	19	18	17	24							
BR DEUTSCHLAND	1992	526	549	453	571	321	409	517	532	454	561	687	672	6253
	1993	332	494	814	576	656	567	651	672	809	788	808	724	7889
	1994	494	513	497	549	621								
ΕΛΛΑΣ	1992	31	45	7	7	9	7	33	11	7	28	30	9	224
	1993	21	18	21	2	36	82	13	19	59	21	23	17	333
	1994	10	13	18	26									
ESPAÑA	1992	146	97	197	133	148	122	108	123	281	185	176	174	1890
	1993	148	180	249	312	234	319	187	211	235	257	292	280	2913
	1994	229	295	301	210	239	223	147						
FRANCE	1992	171	177	208	180	158	202	205	159	183	304	262	413	2621
	1993	181	258	285	218	271	426	312	272	374	362	313	312	3564
	1994	344	257	210										
IRELAND	1992	1	1	1	0	2	0	1	1	1	1	1	1	11
	1993	0	17	5	5	4	9	2	1	0	3	3	0	50
	1994	0	1	2	1									
ITALIA	1992	308	173	218	245	279	271	158	135	160	183	259	414	2802
	1993	374	392	803	586	514	507	548	452	700	396	317	414	5802
	1994	314	320	387	359	353	280	259						
NEDERLAND	1992	216	96	69	132	115	129	69	122	138	167	123	216	1593
	1993	117	185	225	159	221	275	238	242	217	221	264	244	2607
	1994	220	118	245	180	212	143							
PORTUGAL	1992	1	1	2	0	1	3	6	6	1	3	3	19	46
	1993	19	45	6	6	6	14	13	2	1	14	13	27	166
	1994	11	2	7	8	7	0	0						
UNITED KINGDOM	1992	208	205	254	213	233	226	214	193	158	204	243	201	2551
	1993	238	337	260	318	291	236	302	282	201	235	381	356	3416
	1994	279	296	280	353	285	254	207	276					

11. EIN - UND AUSFUHR AN EGKS-STAHL
IMPORTS AND EXPORTS OF ECSC STEEL
IMPORTATIONS ET EXPORTATIONS D' ACIER CECA

		I	II	III	IV	V	VI	VII	VIII	IX	X	XI	XII	I-XII(A)
BEZÜGE AUS DER EG		C												RECEPTIONS DE LE CE
1000 T		RECEIPTS FROM THE EC												
EUR	1992	3489	3395	3747	3837	3340	3432	3436	2077	3439	3332	3046	2423	38995
	1993													
	1994													
UEBL	1992	331	294	393	384	359	331	251	215	292	305	240	204	3598
	1993	288	287	319	330	311	342	285	287	380	409	320	330	3887
	1994													
DANMARK	1992	64	66	73	64	58	67	51	59	60	59	62	51	733
	1993													
	1994													
BR DEUTSCHLAND	1992	786	832	940	946	822	769	943	625	775	841	741	623	9643
	1993	567	602	562	745	515	597	516	502	559	530	521	711	6946
	1994	426	591	617	526	728	778							
ΕΛΛΑΣ	1992	21	26	72	232	68	39	139	66	76	66	91	99	995
	1993	83	54	119	99	92	89	97	55	66	99	116		
	1994													
ESPAÑA	1992	278	239	256	261	233	232	227	114	239	208	187	159	2633
	1993	184	152	199	210	179	180	196	144	288	240	257	193	2434
	1994	207	225	250	217	224	264	174						
FRANCE	1992	710	736	750	704	614	680	596	257	707	676	601	423	7454
	1993	541	622	731	686	596	730	612	277	710	617	564	482	7166
	1994	560	530											
IRELAND	1992	23	20	21	17	24	19	21	15	21	22	21	15	238
	1993	18	19	26	18	26	19	20	17					
	1994													
ITALIA	1992	572	537	511	559	527	592	523	201	630	504	494	325	5976
	1993	264	486	543	447	474	501	468	211	450	433	440	506	5224
	1994	410	460	521	467	490	491							
NEDERLAND	1992	306	277	305	278	244	301	265	184	276	271	248	206	3162
	1993	171	234	245	303	225	302	210	180	282	251	250	191	2846
	1994	211	208	240	227	212	230							
PORTUGAL	1992	76	88	111	98	82	79	110	77	87	90	81	82	1062
	1993	27	84	98	95	74	87	65	64	110	83	106	83	976
	1994	76	88	82	81	92	89							
UNITED KINGDOM	1992	323	279	314	293	308	322	312	265	278	291	279	237	3501
	1993	238	261	315	257	264	313	443	232	299	264	275	236	3388
	1994	267	261	281	285	266	285							
LIEFERUNGEN NACH DER EG		D												LIVRAISONS VERS LA CE
		DELIVERIES TO THE EC												
EUR	1992	3674	3469	3960	3442	3453	3487	3248	2305	3504	3339	3069	2485	39435
	1993													
	1994													
UEBL	1992	937	809	975	875	833	899	749	530	893	832	666	462	9460
	1993	940	815	1020	802	737	879	662	448	666	809	860	597	9537
	1994													
DANMARK	1992	29	37	27	31	27	33	19	19	30	26	25	19	322
	1993													
	1994													
BR DEUTSCHLAND	1992	794	776	841	685	648	692	692	559	751	767	673	541	8420
	1993	433	595	785	691	610	578	543	622	598	705	739	590	7491
	1994	552	564	601	787	681	815							
ΕΛΛΑΣ	1992	34	34	41	0	42	37	51	37	9	48	22	72	427
	1993	1	10	18	28	34	38	19	1	1	1	25		
	1994													
ESPAÑA	1992	177	201	225	179	225	141	159	110	294	180	171	128	2190
	1993	146	150	236	242	222	179	169	130	170	149	152	151	2095
	1994	151	176	210	190	191	232	179						
FRANCE	1992	714	622	677	685	602	673	598	426	594	549	627	400	7168
	1993	592	608	723	618	606	636	611	348	601	632	576	509	7062
	1994	563	537											
IRELAND	1992	25	17	17	21	20	16	17	9	16	27	24	25	235
	1993	13	10	30	19	22	32	19	18					
	1994													
ITALIA	1992	316	283	308	308	284	313	251	175	272	259	250	218	3237
	1993	260	271	387	267	276	325	282	138	266	294	260	332	3358
	1994	282	250	309	249	299	311							
NEDERLAND	1992	308	270	380	288	315	311	289	199	306	268	223	269	3424
	1993	258	248	84	81	236	241	200	201	250	252	258	202	2511
	1994	264	298	289	295	267	316							
PORTUGAL	1992	10	12	13	11	20	5	17	8	12	7	8	7	129
	1993	10	9	13	11	11	18	17	13	11	2	3	11	130
	1994	14	12	2	7	1	10							
UNITED KINGDOM	1992	329	408	455	357	438	368	406	234	328	376	381	344	4424
	1993	316	369	454	301	272	384	273	210	353	306	330	284	3651
	1994	276	296	368	263	287	326							

(A) MONATZAHLEN PROVISORISCH DAHER ABWEICHUNGEN GEGENUEBER KUMULIERTEN ERGEBNISSEN
 PROVISIONAL, MONTHLY FIGURES, DIFFERING FROM CUMULATIVE DATA.
 CHIFFRES MENSUELS PROVISOIRES DIFFERENCES AVEC LES DONNEES COMULATIVES.

Quelle: Datenbank Stahl
 Source: Banque de données acier
 Source: Iron and steel data base

1 000 T		EINFUHREN NACH HERKUNFT IMPORTS BY ORIGIN IMPORTATIONS PAR PROVENANCE											
		OESTERR	SCHWEDEN	OST EUR	USA	JAPAN	ANDERE	TOTAL	DAVON - OF WHICH - DONT				
		AUSTRIA	SWEDEN	EAST EUR	USA	JAPAN	OTHER		HALBZEUG	COILS	ANDERE		
		AUTRICHE	SUEDE	EUR EST	USA	JAPON	AUTRES	1/2 PROD	COILS	OTHER			
		1	2	3	4	5	6	7	8	9	10		
EUR	1993	III	152	181	355	26	19	349	1080	83	292	706	
		IV	125	152	257	9	14	281	838	65	153	621	
		V	133	130	218	14	14	271	780	51	140	588	
		VI	150	184	248	11	13	267	872	97	136	640	
		VII	135	93	299	6	12	244	789	70	199	520	
		VIII	96	91	190	7	8	139	532	42	80	410	
		IX	161	155	342	7	24	245	933	65	224	644	
		X	161	162	277	9	6	254	869	40	188	641	
		XI	165	181	340	8	7	288	988	86	206	696	
		XII	124	166	281	12	6	194	783	53	122	608	
		1994	I	149	180	335	12	10	293	978	83	216	679
			II	160	188	360	9	9	278	1003	92	207	704
III	191		205	411	11	16	254	1089	58	254	777		
IV													
V													
VI													
VII													
VIII													
UEBL	1993	III	4	8	12	2	7	11	43	0	10	34	
		IV	4	3	4	2	5	19	36	1	4	31	
		V	5	3	2	3	5	9	26	2	2	22	
		VI	6	6	5	1	4	9	31	0	3	28	
		VII	2	3	4	1	3	7	20	0	1	19	
		VIII	5	2	6	2	2	9	26	-	1	25	
		IX	6	6	4	1	6	8	31	0	4	27	
		X	6	4	2	3	1	12	28	1	3	24	
		XI	6	4	12	2	2	12	37	2	2	34	
		XII	6	5	5	3	2	7	28	-	1	26	
		1994	I	7	5	13	6	1	12	44	0	7	37
			II	6	7	6	1	3	13	35	0	2	33
III	5		9	14	3	9	15	55	0	2	53		
IV													
V													
VI													
VII													
VIII													
DANMARK	1993	III	4	31	25	-	2	23	85	0	30	56	
		IV	3	28	8	0	0	23	62	0	17	45	
		V	2	21	7	-	0	14	45	0	10	35	
		VI	3	33	5	0	1	18	60	0	12	47	
		VII	3	13	7	0	0	14	37	0	12	25	
		VIII	5	20	6	-	0	20	51	1	12	38	
		IX	4	31	7	0	-	18	60	0	15	45	
		X	3	28	9	0	1	20	61	0	14	47	
		XI	4	37	15	0	0	22	78	0	26	52	
		XII	2	30	6	0	0	18	56	0	13	43	
		1994	I	4	33	11	-	1	20	68	0	17	51
			II	3	31	6	-	0	20	61	0	13	47
III	3		33	10	0	1	20	68	0	19	49		
IV	1		31	10	0	0	18	60	-	14	46		
V	2		40	11	-	0	23	76	0	13	62		
VI	2		45	15	-	1	20	82	0	20	62		
VII													
VIII													
BR DEUTSCHLAND	1993	III	67	57	194	2	3	95	417	11	102	305	
		IV	60	51	158	0	4	104	377	20	66	292	
		V	55	41	131	0	3	96	326	24	40	261	
		VI	69	47	157	0	3	81	357	21	48	289	
		VII	60	26	204	0	3	77	371	21	115	236	
		VIII	54	38	129	0	2	57	279	24	42	214	
		IX	64	45	227	0	2	75	414	39	110	265	
		X	74	55	173	0	2	91	395	10	78	308	
		XI	71	67	198	0	1	74	412	16	82	314	
		XII	56	58	169	1	1	73	358	16	36	306	
		1994	I	66	60	122	0	1	58	309	5	34	270
			II	72	53	155	1	1	74	357	6	64	287
III	84		62	188	0	3	70	407	8	69	330		
IV	81		47	116	0	1	68	314	14	28	272		
V	75		61	204	1	7	61	410	11	82	317		
VI													
VII													
VIII													

12. a. EINFUHREN AN EGKS-STÄHLERZEUGNISSEN AUS DRITTLÄNDERN
 IMPORTS OF ECSC STEEL PRODUCTS FROM THIRD COUNTRIES
 IMPORTATIONS DE PRODUITS SIDERURGIQUES CECA DES PAYS TIERS



1 000 T		EINFUHREN NACH HERKUNFT IMPORTS BY ORIGIN IMPORTATIONS PAR PROVENANCE																			
		OESTERR AUSTRIA AUTRICHE	SCHWEDEN SWEDEN SUEDE	OST EUR EAST EUR EUR EST	USA	JAPAN JAPON	ANDERE OTHER AUTRES	TOTAL	DAVON - OF WHICH - DONT												
									HALBZEUG SEMIS 1/2 PROD	COILS	ANDERE OTHER AUTRES										
									8	9	10										
1	2	3	4	5	6	7	8	9	10												
ΕΛΛΑΣ																					
1993	III	1	0	10	0	0	27	39	25	2	12										
	IV	0	0	1	0	0	1	3	0	0	3										
	V	0	0	6	0	0	1	8	-	1	7										
	VI	1	0	5	0	0	18	24	16	2	6										
	VII	0	0	6	0	0	1	8	0	2	6										
	VIII	1	0	8	0	0	1	9	-	2	8										
	IX	0	0	8	0	0	0	9	0	2	7										
	X	1	0	7	-	0	1	9	-	2	7										
	XI	0	0	7	0	0	27	36	21	8	7										
	XII	2	0	10	0	0	1	13	0	1	12										
1994	I	0	0	5	-	0	33	38	33	0	5										
	II	0	0	13	0	0	22	36	27	1	8										
	III	0	0	9	0	0	1	10	-	2	7										
	IV	0	0	3	-	0	25	28	24	0	4										
	V																				
	VI																				
	VII																				
	VIII																				
ESPAÑA																					
1993	III	1	2	3	0	3	12	21	6	4	12										
	IV	1	2	1	0	2	8	15	6	1	8										
	V	1	1	6	0	1	8	18	2	4	12										
	VI	1	10	2	0	1	3	17	0	8	10										
	VII	1	7	1	0	2	8	18	2	9	8										
	VIII	0	2	-	0	0	8	11	0	9	2										
	IX	1	4	1	0	13	8	27	0	5	21										
	X	2	7	0	0	0	5	15	2	7	6										
	XI	2	5	1	0	2	7	17	0	4	12										
	XII	1	7	2	0	0	14	23	6	7	10										
1994	I	1	3	7	0	1	0	13	-	3	9										
	II	1	1	5	0	2	9	19	1	8	10										
	III	1	10	7	0	0	11	30	0	15	15										
	IV	1	8	6	0	1	6	22	0	10	12										
	V	2	5	13	0	1	6	27	1	16	11										
	VI	1	5	10	1	0	5	21	1	5	15										
	VII	1	2	10	0	3	7	24	0	12	12										
	VIII																				
FRANCE																					
1993	III	9	14	4	1	0	19	48	2	4	41										
	IV	8	11	5	1	0	14	39	0	3	36										
	V	10	12	4	0	0	13	41	0	2	38										
	VI	12	12	4	1	0	18	46	0	5	41										
	VII	13	8	6	1	0	17	44	0	7	36										
	VIII	4	4	7	0	0	4	20	0	1	18										
	IX	16	11	10	1	0	16	54	0	8	46										
	X	17	12	7	0	0	15	51	0	8	43										
	XI	16	12	7	0	0	11	46	1	7	38										
	XII	10	11	8	0	0	11	41	0	8	33										
1994	I	14	17	21	0	0	20	72	1	16	55										
	II	13	21	14	0	0	13	62	0	10	52										
	III	18	18	14	0	1	17	69	0	15	53										
	IV																				
	V																				
	VI																				
	VII																				
	VIII																				
IRELAND																					
1993	III	0	0	-	0	0	2	3	-	0	3										
	IV	0	0	-	0	0	4	4	-	-	4										
	V	-	0	-	0	0	6	6	-	0	6										
	VI	-	0	-	0	0	4	4	-	-	4										
	VII	0	1	-	0	0	7	8	-	-	8										
	VIII	-	0	-	0	0	1	1	-	0	1										
	IX	0	1	2	0	-	4	7	-	2	5										
	X	0	0	-	0	0	4	4	-	0	4										
	XI	-	1	0	0	0	5	7	-	-	7										
	XII	0	0	1	0	-	4	5	-	-	5										
1994	I	0	0	0	0	-	5	5	-	-	5										
	II	-	0	0	0	0	5	6	0	-	6										
	III	-	0	1	0	0	4	5	-	-	5										
	IV	0	0	0	0	0	5	5	-	0	5										
	V																				
	VI																				
	VII																				
	VIII																				

1 000 T	EINFUHREN NACH HERKUNFT IMPORTS BY ORIGIN IMPORTATIONS PAR PROVENANCE											
	OESTERR AUSTRIA AUTRICHE	SCHWEDEN SWEDEN SUEDE	OST EUR EAST EUR EUR EST	USA	JAPAN JAPON	ANDERE OTHER AUTRES	TOTAL	DAVON - OF WHICH - DONT				
	1	2	3	4	5	6	7	HALBZEUG SEMIS 1/2 PROD	COILS	ANDERE OTHER AUTRES		
								8	9	10		
ITALIA												
1993	III	57	26	79	19	0	92	272	35	109	127	
	IV	39	24	58	4	0	59	184	35	49	100	
	V	49	22	42	7	0	76	196	20	72	104	
	VI	45	35	56	6	0	54	196	56	40	100	
	VII	44	9	45	3	0	65	166	42	39	85	
	VIII	17	7	15	3	0	9	51	14	4	33	
	IX	57	22	50	3	0	60	193	21	55	118	
	X	46	21	54	3	0	54	177	20	58	99	
	XI	52	22	65	4	0	64	207	33	53	121	
	XII	39	20	57	4	0	32	152	25	38	89	
	1994	I	44	26	102	4	0	75	251	38	113	100
		II	54	38	122	5	0	52	272	49	92	131
III		63	33	131	6	0	49	283	44	100	138	
IV		47	29	111	8	0	43	237	54	67	117	
V		55	25	181	6	0	57	324	64	120	140	
VI		55	34	130	5	1	89	313	50	132	131	
VII		53	11	137	5	0	88	294	52	96	147	
VIII												
NEDERLAND												
1993	III	4	13	5	0	0	22	45	0	8	37	
	IV	7	8	5	0	0	19	39	0	2	37	
	V	7	6	9	0	0	19	42	0	2	39	
	VI	5	11	9	0	0	28	54	-	6	48	
	VII	4	4	10	0	0	12	31	0	1	29	
	VIII	4	4	5	0	0	14	27	-	1	25	
	IX	5	10	11	0	0	22	48	-	6	42	
	X	5	10	9	0	0	15	40	0	2	38	
	XI	5	9	9	0	0	18	41	-	2	38	
	XII	5	10	9	0	0	14	38	1	6	31	
	1994	I	7	9	15	0	0	18	49	-	5	44
		II	4	10	9	0	0	23	47	0	2	44
III		7	9	6	0	0	22	45	0	5	40	
IV		5	9	9	0	0	19	42	0	2	40	
V		4	8	11	0	0	18	42	0	4	38	
VI		6	11	6	0	0	18	42	-	6	36	
VII												
VIII												
PORTUGAL												
1993	III	0	0	0	0	0	10	12	-	5	7	
	IV	0	0	1	0	0	5	6	-	3	3	
	V	0	0	-	0	0	2	3	-	1	2	
	VI	0	0	0	0	0	4	5	-	3	2	
	VII	1	0	0	0	0	6	8	-	4	4	
	VIII	0	0	0	0	-	3	4	-	2	2	
	IX	0	0	1	0	0	11	12	-	9	3	
	X	0	0	0	0	-	6	8	-	5	2	
	XI	0	0	2	-	-	3	6	-	4	2	
	XII	0	0	0	0	-	1	2	-	0	2	
	1994	I	0	0	1	-	-	4	5	-	2	4
		II	0	0	-	0	-	1	1	-	1	0
III		0	0	-	0	-	2	3	-	1	2	
IV		0	0	2	0	-	5	7	-	4	3	
V		0	0	2	0	0	6	8	-	4	4	
VI		0	0	2	0	0	2	4	-	1	3	
VII		0	0	1	0	-	4	5	-	3	2	
VIII												
UNITED KINGDOM												
1993	III	4	28	23	1	3	35	94	3	19	72	
	IV	3	25	16	2	2	25	74	3	8	63	
	V	3	21	10	4	4	27	70	3	6	61	
	VI	7	29	5	2	3	31	76	3	10	63	
	VII	7	21	16	1	3	29	78	6	9	64	
	VIII	6	14	14	1	3	14	53	4	5	44	
	IX	7	25	21	1	3	23	80	5	10	65	
	X	8	25	14	2	2	31	81	8	11	63	
	XI	8	24	23	1	1	44	102	13	18	71	
	XII	4	25	15	3	1	19	67	5	10	51	
	1994	I	7	27	37	2	5	48	125	7	19	99
		II	7	25	28	1	2	46	109	8	14	87
III		8	29	31	1	3	42	114	6	25	83	
IV		6	22	39	1	3	41	110	7	29	74	
V		5	36	34	1	2	31	109	10	22	76	
VI		6	38	27	1	5	23	101	8	25	68	
VII		6	31	26	3	5	33	105	2	22	82	
VIII		8	17	18	2	3	23	71	2	16	53	

12. b. AUSFUHREN AN EGKS-STÄHLERZEUGNISSEN NACH DRITTLÄNDERN
 EXPORTS OF ECSC STEEL PRODUCTS TO THIRD COUNTRIES
 EXPORTATIONS DE PRODUITS SIDÉRURGIQUES CECA VERS LES PAYS TIERS



1 000 T	AUSFUHREN NACH BESTIMMUNG EXPORTS BY DESTINATION EXPORTATIONS PAR DESTINATION										
	OESTERR AUSTRIA AUTRICHE	SCHWEDEN SWEDEN SUEDE	OST EUR EAST EUR EUR EST	USA	ANDERE OTHER AUTRES	TOTAL	DAVON - OF WHICH - DONT				
	1	2	3	4	5	6	HALBZEUG SEMIS 1/2 PROD	COILS	ANDERE OTHER AUTRES		
							7	8	9		
EUR											
1993	III	79	76	70	268	2323	2817	418	684	1715	
	IV	74	71	59	421	1831	2456	492	309	1655	
	V	72	76	56	393	1919	2516	432	441	1643	
	VI	77	88	69	471	2046	2750	465	520	1765	
	VII	73	51	103	552	1784	2562	584	341	1637	
	VIII	56	76	73	606	1610	2422	646	390	1386	
	IX	67	92	61	975	1808	3004	930	531	1543	
	X	74	103	78	679	1750	2684	555	421	1708	
	XI	74	109	61	722	1796	2761	609	463	1689	
	XII	63	105	61	753	1848	2828	494	525	1809	
	1994	I	59	85	64	706	1305	2218	474	333	1411
		II	63	78	71	519	1417	2148	333	408	1407
III		75	83	54	560	1422	2194	250	322	1622	
IV											
V											
VI											
VII											
VIII											
UEBL											
1993	III	6	9	1	66	272	354	25	87	242	
	IV	5	10	1	88	157	261	32	28	202	
	V	5	9	0	32	223	269	20	40	210	
	VI	6	11	2	45	234	298	25	38	234	
	VII	7	4	0	73	207	291	55	52	185	
	VIII	3	10	1	45	193	253	29	47	177	
	IX	6	17	1	165	200	390	113	78	198	
	X	7	11	1	154	196	369	67	118	184	
	XI	6	12	1	110	215	344	53	69	222	
	XII	4	15	2	183	231	434	108	67	259	
	1994	I	6	11	1	111	174	303	41	48	214
		II	6	8	2	70	231	317	36	96	185
III		6	9	1	53	160	229	3	31	194	
IV											
V											
VI											
VII											
VIII											
DANMARK											
1993	III	0	9	1	-	6	16	0	0	16	
	IV	1	7	1	-	4	13	0	-	13	
	V	1	6	1	0	7	14	0	0	14	
	VI	1	9	0	0	6	17	0	0	17	
	VII	0	3	1	1	4	9	-	0	9	
	VIII	0	10	1	1	6	18	0	0	18	
	IX	0	9	1	0	7	18	0	0	18	
	X	1	9	1	1	8	19	0	0	19	
	XI	0	8	1	4	9	23	-	0	23	
	XII	1	9	1	2	7	19	0	0	19	
	1994	I	1	6	1	0	6	13	0	0	13
		II	1	7	1	0	8	17	-	0	17
III		1	8	1	0	8	19	0	0	19	
IV		1	8	1	0	8	18	0	0	18	
V		0	8	0	1	8	17	0	0	17	
VI		1	11	0	0	12	24	0	0	24	
VII											
VIII											
BR DEUTSCHLAND											
1993	III	43	28	48	84	611	814	169	182	463	
	IV	36	24	33	59	424	576	86	94	396	
	V	36	23	36	132	429	656	72	188	396	
	VI	40	24	38	98	368	567	71	105	391	
	VII	38	17	84	123	389	651	67	86	497	
	VIII	35	26	62	195	355	672	138	88	446	
	IX	34	23	46	187	519	809	194	125	490	
	X	38	31	60	181	478	788	157	97	533	
	XI	43	29	44	224	467	808	196	108	504	
	XII	35	30	46	175	438	724	35	175	514	
	1994	I	27	27	46	109	284	494	76	83	335
		II	30	25	47	108	303	513	78	92	343
III		33	20	34	141	268	497	63	53	381	
IV		37	27	36	157	292	549	92	67	390	
V		41	24	42	119	395	621	94	61	466	
VI											
VII											
VIII											

1 000 T		AUSFUHREN NACH BESTIMMUNG EXPORTS BY DESTINATION EXPORTATIONS PAR DESTINATION									
		OESTERR AUSTRIA AUTRICHE	SCHWEDEN SWEDEN SUEDE	OST EUR EAST EUR EUR EST	USA	ANDERE OTHER AUTRES	TOTAL	DAVON - OF WHICH - OONT			
								HALBZEUG SEMIS 1/2 PROD	COILS	ANDERE OTHER AUTRES	
		1	2	3	4	5	6	7	8	9	
ΕΜΜΑΖ											
1993	III	0	0	0	-	21	21	1	-	20	
	IV	0	0	0	0	2	2	-	0	2	
	V	0	0	0	6	30	36	23	0	14	
	VI	-	0	0	7	75	82	5	16	61	
	VII	0	0	0	0	12	13	6	0	6	
	VIII	0	0	0	16	3	19	15	1	2	
	IX	0	0	0	14	45	59	0	8	52	
	X	0	0	0	8	12	21	-	0	21	
	XI	0	0	0	10	13	23	3	0	20	
	XII	0	0	0	11	6	17	2	0	15	
	1994	I	-	-	0	6	4	10	-	0	10
		II	0	0	0	7	6	13	-	0	13
III		0	0	0	12	6	18	-	0	18	
IV		0	0	0	10	15	26	-	-	26	
V											
VI											
VII											
VIII											
ESPAÑA											
1993	III	0	1	1	9	237	249	19	48	181	
	IV	0	2	3	24	283	312	51	45	215	
	V	0	0	1	9	224	234	15	6	213	
	VI	1	4	5	18	292	319	15	50	254	
	VII	0	1	0	14	171	187	4	30	153	
	VIII	1	1	0	11	198	211	15	30	166	
	IX	1	4	0	25	205	235	16	33	186	
	X	1	2	0	26	227	257	6	26	225	
	XI	2	3	2	29	256	292	18	28	246	
	XII	2	2	1	17	258	280	5	53	222	
	1994	I	1	1	2	35	190	229	2	19	208
		II	1	4	6	14	270	295	2	39	254
III		1	0	6	26	267	301	12	50	238	
IV		1	5	0	24	180	210	13	16	181	
V		0	1	1	45	191	239	1	42	196	
VI		0	4	0	27	193	223	1	20	202	
VII		0	1	0	27	118	147	0	18	128	
VIII											
FRANCE											
1993	III	3	11	2	22	227	265	2	87	176	
	IV	5	10	2	58	144	218	55	28	135	
	V	3	11	1	57	199	271	46	66	158	
	VI	3	10	2	142	269	426	92	115	219	
	VII	4	8	2	87	210	312	88	35	189	
	VIII	2	6	1	84	178	272	112	77	83	
	IX	3	11	2	176	182	374	144	95	135	
	X	4	14	2	122	220	362	110	56	196	
	XI	2	14	2	103	192	313	86	93	134	
	XII	2	8	2	119	180	312	62	95	155	
	1994	I	3	10	2	196	133	344	140	71	133
		II	4	9	2	74	168	257	29	87	141
III		5	9	2	60	134	210	1	51	158	
IV											
V											
VI											
VII											
VIII											
IRELAND											
1993	III	0	-	-	-	5	5	-	0	5	
	IV	-	-	-	-	5	5	-	-	5	
	V	0	-	0	-	4	4	-	-	4	
	VI	0	-	-	-	9	9	-	-	9	
	VII	0	-	-	-	2	2	-	-	2	
	VIII	-	-	-	-	1	1	-	-	1	
	IX	-	-	-	-	0	0	-	-	0	
	X	0	-	-	-	3	3	-	-	3	
	XI	-	1	-	-	2	3	-	-	3	
	XII	0	0	-	0	0	0	-	-	0	
	1994	I	0	-	-	0	0	0	-	-	0
		II	0	-	-	0	1	1	0	0	1
III		-	-	0	-	2	2	-	-	2	
IV		-	-	-	-	1	1	-	-	1	
V											
VI											
VII											
VIII											

12. b. AUSFUHREN AN EGKS-STÄHLERZEUGNISSEN NACH DRITTLÄNDERN
 EXPORTS OF ECSC STEEL PRODUCTS TO THIRD COUNTRIES
 EXPORTATIONS DE PRODUITS SIDÉRURGIQUES CECA VERS LES PAYS TIERS



1 000 T	AUSFUHREN NACH BESTIMMUNG EXPORTS BY DESTINATION EXPORTATIONS PAR DESTINATION										
	OESTERR AUSTRIA AUTRICHE	SCHWEDEN SWEDEN SUEDE	OST EUR EAST EUR EUR EST	USA	ANDERE OTHER AUTRES	TOTAL	DAVON - OF WHICH - DONT				
	1	2	3	4	6	7	HALBZEUG SEMIS 1/2 PROD	COILS	ANDERE OTHER AUTRES		
							8	9	10		
ITALIA											
1993	III	21	1	12	19	550	603	50	189	365	
	IV	24	3	14	88	456	586	144	68	373	
	V	24	4	12	38	436	514	65	71	378	
	VI	24	1	21	67	394	507	80	122	305	
	VII	20	1	14	108	404	546	154	62	330	
	VIII	13	3	3	176	257	452	182	72	197	
	IX	19	2	10	270	398	700	307	130	263	
	X	20	3	13	87	272	396	97	48	250	
	XI	17	3	8	47	242	317	36	53	229	
	XII	16	6	6	77	310	414	88	36	290	
	1994	I	18	2	8	74	211	314	72	45	197
		II	19	1	7	93	201	320	66	38	216
III		26	4	8	89	260	387	54	44	289	
IV		24	5	8	56	266	359	33	24	302	
V		26	3	11	84	229	353	58	53	243	
VI		19	2	16	81	162	280	38	74	168	
VII		14	2	12	101	131	259	46	60	152	
VIII											
NEDERLAND											
1993	III	3	4	0	24	194	225	105	70	50	
	IV	2	3	1	60	94	159	88	29	42	
	V	2	5	0	50	165	221	116	42	64	
	VI	0	9	0	57	208	275	144	64	67	
	VII	1	6	1	76	154	238	112	56	70	
	VIII	1	8	0	27	205	242	118	61	64	
	IX	1	8	1	74	133	217	103	52	62	
	X	1	9	0	83	127	221	77	68	76	
	XI	2	9	1	99	154	264	118	75	72	
	XII	0	6	0	123	114	244	135	59	50	
	1994	I	1	7	0	119	93	220	125	37	58
		II	1	3	0	83	31	118	65	23	30
III		1	9	1	144	91	245	86	73	86	
IV		1	8	0	64	107	180	37	58	84	
V		1	9	0	115	86	212	76	48	88	
VI		4	4	0	64	71	143	40	46	58	
VII											
VIII											
PORTUGAL											
1993	III	-	1	-	-	5	6	-	-	6	
	IV	-	0	-	5	1	6	-	-	6	
	V	-	0	-	4	2	6	-	-	6	
	VI	-	1	-	3	10	14	-	0	14	
	VII	-	0	-	2	10	13	3	-	10	
	VIII	-	0	-	-	1	2	-	-	2	
	IX	-	0	-	-	1	1	-	0	1	
	X	-	0	-	-	14	14	-	-	14	
	XI	-	-	-	2	11	13	0	-	13	
	XII	-	0	-	-	27	27	-	-	27	
	1994	I	0	1	-	10	0	11	-	-	11
		II	-	0	-	2	0	2	0	0	2
III		-	1	-	-	6	7	0	-	7	
IV		0	0	-	4	4	8	-	0	8	
V		0	0	-	4	3	7	-	-	7	
VI		0	0	-	-	0	0	-	-	0	
VII		0	0	-	-	0	0	-	-	0	
VIII											
UNITED KINGDOM											
1993	III	2	12	5	45	196	260	48	21	190	
	IV	2	11	5	40	261	318	36	17	265	
	V	2	17	5	64	202	291	76	29	186	
	VI	2	18	1	34	182	236	33	9	195	
	VII	2	11	1	68	219	302	94	20	187	
	VIII	1	11	5	52	212	282	37	15	230	
	IX	2	18	1	63	117	201	53	10	138	
	X	2	25	1	16	191	235	41	8	186	
	XI	2	30	2	93	234	361	99	37	224	
	XII	2	30	3	45	277	356	60	39	257	
	1994	I	2	19	4	44	211	279	17	31	231
		II	2	22	5	68	199	296	58	34	204
III		3	22	1	35	219	280	31	20	230	
IV		1	31	4	72	244	353	83	47	223	
V		1	27	3	73	180	285	57	24	203	
VI		3	33	3	47	168	254	31	29	194	
VII		3	30	3	41	131	207	25	19	162	
VIII		1	18	5	51	201	276	35	23	218	

		I	II	III	IV	V	VI	VII	VIII	IX	X	XI	XII	I-XII Ø
15. BESCHÄFTIGTE INSGESAMT		TOTAL LABOR FORCE												ENSEMBLE DE LA MAIN D' OEUVRE
		X 1000												
EUR	1992	381.8	381.1	376.9	373.7	372.1	370.1	368.0	365.7	362.9	360.9	359.3	355.7	369.0
	1993	351.0	347.8	344.7	342.3	339.8	338.3	333.3	330.8	328.6	325.2	323.2	318.8	335.3
	1994	314.4	308.9	307.9										
BELGIQUE	1992	26.0	26.0	26.0	26.0	26.0	26.0	26.1	26.0	25.8	25.7	25.6	25.3	25.9
	1993	25.4	25.4	25.2	25.2	25.1	24.9	24.8	24.7	24.6	24.4	24.4	24.0	24.8
	1994	24.4	24.3	24.2	24.2	24.1	24.1							
DANMARK	1992	1.3	1.3	1.3	1.3	1.3	1.3	1.3	1.3	1.3	1.3	1.3	1.3	1.3
	1993	1.2	1.2	1.2	1.2	1.2	1.2	1.2	1.2	1.2	1.2	1.1	1.1	1.2
	1994	1.1	1.1	1.1	1.1	1.1	1.1							
BR DEUTSCHLAND	1992	142.6	142.0	141.5	139.7	138.7	137.9	135.7	135.1	135.1	134.5	133.9	132.1	137.4
	1993	126.4	125.9	125.0	123.2	122.4	121.3	117.0	116.7	115.4	112.8	112.0	110.3	119.0
	1994	105.2	104.2	103.5	102.0	101.4	100.9	98.1	98.0					
ΕΛΛΑΣ	1992	3.2	3.1	3.1	3.2	3.1	3.1	3.1	3.1	3.1	3.1	3.0	3.0	3.1
	1993	3.0	3.0	3.0	3.0	3.0	3.0	2.9	2.9	2.9	2.9	2.9	2.9	3.0
	1994	2.8	2.8	2.8	2.8	2.8	2.7	2.7						
ESPAÑA	1992	35.0	35.4	35.4	35.3	35.3	35.3	35.3	35.2	34.1	33.6	33.3	33.2	34.7
	1993	35.1	32.5	31.1	30.8	30.0	29.9	29.6	29.3	28.9	28.7	28.2	27.3	30.1
	1994	27.3	27.3	27.2	27.1	27.0	27.0	26.9	26.7					
FRANCE	1992	44.4	44.3	44.2	44.1	44.0	44.1	44.6	44.4	43.7	43.3	43.1	42.8	43.9
	1993	41.7	41.6	41.5	41.4	41.2	41.4	41.7	41.6	40.8	40.8	40.7	40.6	41.2
	1994	40.9	40.8	40.8	40.7									
IRELAND	1992	.6	.6	.5	.5	.5	.5	.6	.6	.6	.6	.6	.5	.6
	1993	.5	.6	.6	.6	.6	.6	.7	.6	.6	.6	.6	.6	.6
	1994	.6	.6	.5	.5	.5	.5	.5	.5					
ITALIA	1992	55.2	55.0	52.6	52.4	52.2	52.1	51.8	51.0	50.7	50.5	50.4	50.0	52.0
	1993	51.0	50.9	50.8	50.8	50.7	50.7	50.3	50.2	50.0	49.9	49.8	49.3	50.4
	1994	49.8	45.7	46.0										
LUXEMBOURG	1992	8.7	8.7	8.6	8.4	8.3	8.0	8.0	7.9	7.7	7.7	7.6	7.6	8.1
	1993	7.3	7.3	7.1	7.2	7.1	7.2	7.2	7.1	7.1	7.1	7.1	7.1	7.2
	1994	6.7	6.7	6.7	6.7	6.7								
NEDERLAND	1992	16.6	16.6	16.5	16.4	16.4	16.3	16.3	16.3	16.2	16.1	16.0	15.9	16.3
	1993	15.5	15.4	15.3	15.3	14.9	14.8	14.6	14.2	14.0	13.9	13.7	13.5	14.6
	1994	13.5	13.4	13.3	13.3	13.3	13.2	13.1						
PORTUGAL	1992	3.5	3.5	3.5	3.5	3.5	3.5	3.4	3.4	3.4	3.3	3.3	3.3	3.4
	1993	3.2	3.2	3.2	3.2	3.2	3.2	3.1	3.1	3.1	3.1	3.1	3.1	3.2
	1994	3.1	3.1	3.0	2.9	2.9								
UNITED KINGDOM	1992	44.7	44.6	43.7	42.8	42.7	41.9	41.8	41.5	41.4	41.2	41.2	40.8	42.4
	1993	40.7	40.7	40.6	40.5	40.3	40.3	40.3	40.2	40.1	39.9	39.7	39.2	40.2
	1994	39.1	39.0	38.8	38.5	38.5	38.4	38.4						

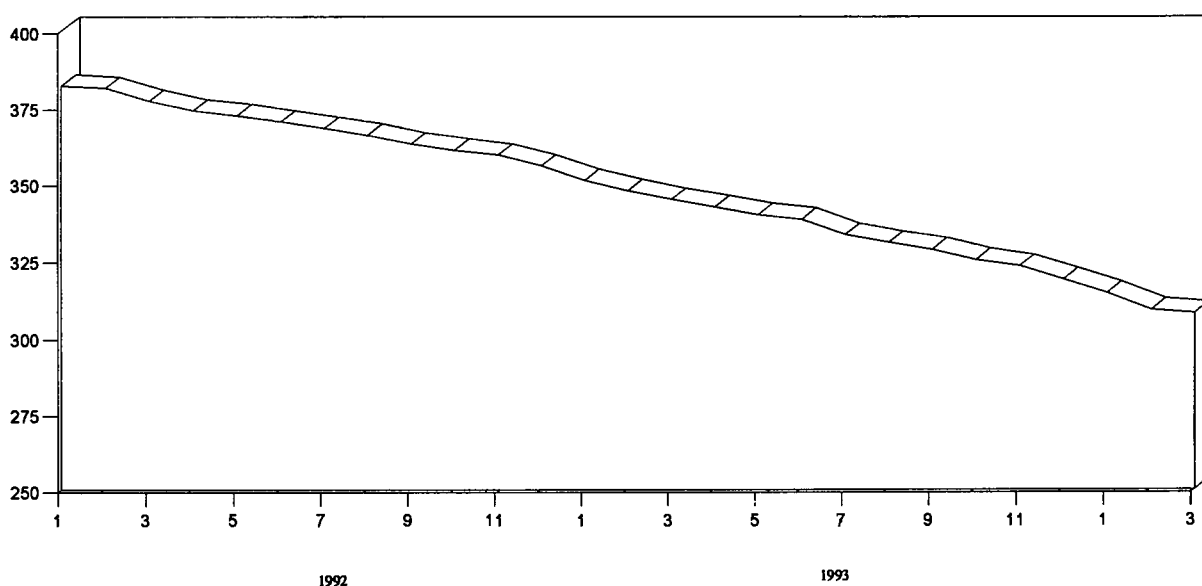

		I	II	III	IV	V	VI	VII	VIII	IX	X	XI	XII	I-XII
16. ZUGÄNGE INSGESAMT		TOTAL ENTRANTS												ENTREES TOTALES
		X 1000												
EUR	1992	4313	2614	2816	2418	4450	2396	6170	2660	3410	3013	1934	1139	37315
	1993	4473	2401	2070	2190	1430	2949	4178	2973	3005	2406	1830	1480	8899
	1994	4374	2314	1609										
BELGIQUE	1992	223	114	148	153	130	210	305	177	127	90	70	43	1790
	1993	174	118	106	82	64	107	121	99	172	77	64	37	1222
	1994	552	47	68	76	59	160							
DANMARK	1992	9	17	32	10	2	16	44	52	8	4	3	1	198
	1993	3	1	-	5	2	9	44	54	9	4	4	-	-
	1994	11	10	38	4	29	3							
BR DEUTSCHLAND	1992	2040	1611	1942	928	3727	1290	2725	1702	2289	2219	1279	660	22412
	1993	2120	1595	1324	1336	909	1844	2583	2058	1856	1667	875	849	-
	1994	2630	1535	933	1321	806	1485	1514	2503					
ΕΛΛΑΣ	1992	22	7	6	41	18	20	28	14	24	17	11	28	236
	1993	34	23	14	15	10	18	8	23	2	4	5	-	-
	1994	26	4	7	5	10	10	25						
ESPAÑA	1992	117	135	106	63	91	184	178	87	79	82	114	104	1308
	1993	120	85	180	89	93	199	151	103	101	117	281	84	-
	1994	115	108	115	74	80	162	181	201					
FRANCE	1992	728	127	75	335	130	313	757	363	218	173	127	113	3458
	1993	527	119	93	262	121	307	762	350	317	307	307	233	3705
	1994	613	72	115	132									
IRELAND	1992	1	6	2	-	-	15	59	12	5	47	4	-	151
	1993	7	46	27	1	12	3	105	-	-	4	6	-	-
	1994	13	-	-	2	2	9	1	-	-	-	-	-	-
ITALIA	1992	843	426	253	157	150	133	1689	46	95	89	71	60	4012
	1993	711	98	86	95	66	102	74	47	89	122	119	82	1691
	1994	-	315	151										
LUXEMBOURG	1992	9	25	8	8	24	13	12	6	27	92	7	7	238
	1993	561	117	56	95	18	140	45	11	39	11	32	81	-
	1994	123	25	45	41	51								
NEDERLAND	1992	28	21	12	11	32	20	55	72	43	13	8	6	321
	1993	3	4	26	5	3	3	3	6	4	9	4	3	-
	1994	21	5	3	8	5	6	9						
PORTUGAL	1992	1	6	5	2	3	24	4	8	3	3	4	1	64
	1993	16	44	4	2	5	3	1	9	2	2	7	1	-
	1994	7	3	9	10	4								
UNITED KINGDOM	1992	292	119	227	710	143	158	314	121	492	184	236	116	3127
	1993	197	151	154	202	127	214	281	213	414	82	126	110	2281
	1994	263	190	125	296	118	356	160						
17. ABGÄNGE INSGESAMT		TOTAL LEAVERS												SORTIES TOTALES
		X 1000												
EUR	1992	10373	3754	7017	5599	6052	4425	8285	4891	5990	4808	3522	4695	69016
	1993	12344	3881	4868	4594	3916	4550	9018	5464	5196	5923	3761	5437	16180
	1994	9418	3510	2832										
BELGIQUE	1992	145	119	150	156	165	165	270	276	310	191	141	295	2383
	1993	167	102	233	117	184	261	229	201	318	204	144	414	2574
	1994	173	111	166	115	150	162							
DANMARK	1992	43	28	10	15	16	15	54	51	16	10	20	11	289
	1993	11	33	18	14	11	16	37	52	38	5	15	21	-
	1994	49	23	17	22	17	15							
BR DEUTSCHLAND	1992	6910	2179	2500	2734	4741	2064	4885	2344	2233	2830	1944	2459	37823
	1993	7783	2143	2225	3067	1766	2929	6897	3358	2146	4209	1739	2493	-
	1994	7800	2523	1598	2826	1440	1990	4237	2664					
ΕΛΛΑΣ	1992	32	34	12	24	34	68	31	18	39	29	19	51	391
	1993	30	30	23	25	20	21	45	16	31	31	14	16	-
	1994	45	39	38	14	15	42	9						
ESPAÑA	1992	303	133	153	84	80	284	164	163	947	326	378	246	2866
	1993	170	659	1484	452	824	485	346	321	490	385	794	518	-
	1994	129	146	183	175	175	164	289	369					
FRANCE	1992	836	190	173	429	228	222	266	596	929	572	308	416	5164
	1993	1668	208	202	374	229	194	413	499	1119	307	371	447	6031
	1994	212	142	149	189									
IRELAND	1992	51	46	51	8	3	8	1	43	4	1	48	26	290
	1993	2	2	-	2	6	1	2	84	19	5	10	4	-
	1994	8	2	69	-	10	3	2	4					
ITALIA	1992	1168	633	2608	339	405	160	2012	849	441	269	185	469	9538
	1993	872	222	166	143	124	162	458	180	287	222	217	559	3612
	1994	100	138	112										
LUXEMBOURG	1992	66	73	94	167	89	331	70	92	209	68	101	73	1433
	1993	801	167	171	68	85	60	41	79	32	63	21	44	-
	1994	510	38	51	43	45								
NEDERLAND	1992	84	50	106	47	51	107	46	80	184	121	108	85	1069
	1993	438	101	72	68	317	131	251	397	201	136	109	258	-
	1994	60	38	80	46	58	29	117						
PORTUGAL	1992	64	4	16	28	24	35	15	19	44	56	23	49	377
	1993	39	63	20	21	27	12	15	16	15	17	17	21	-
	1994	19	21	23	25	15								
UNITED KINGDOM	1992	671	265	1144	1568	216	966	471	360	634	335	247	515	7393
	1993	363	181	254	243	323	278	284	261	500	339	310	642	3963
	1994	313	289	346	538	144	479	196						

		I	II	III	IV	V	VI	VII	VIII	IX	X	XI	XII	I-XII
18. GELEISTETE STUNDEN JE MANN		HOURS WORKED BY MAN												HEURES EFFECTUEES PAR HOMME
		X 1000												
EUR	1992	136	131	139	134	130	132	129	106	133	135	129	118	
	1993	124	126	139	127	127	134	120	106	131	130	129	122	
	1994	129	131	145										
BELGIQUE	1992	146	130	145	137	134	139	120	114	135	143	123	112	
	1993	128	128	143	132	127	138	110	107	130	134	119	115	
	1994	132	127	149	133	132	139							
DANMARK	1992	151	150	188	137	145	139	117	151	151	172	147	135	
	1993	148	146	148	140	127	139	96	145	174	148	149	137	
	1994	155	150	150	146	140	173							
BR DEUTSCHLAND	1992	123	123	132	123	121	121	122	114	122	126	119	105	
	1993	112	115	124	112	115	121	112	118	119	119	122	113	
	1994	120	119	133	122	124	123	112						
ΕΛΛΑΣ	1992	178	176	184	178	182	176	163	147	162	189	180	176	
	1993	180	181	190	180	171	176	149	135	147	172	182	173	
	1994	165	157	166	168	172	173	139						
ESPAÑA	1992	148	145	153	130	151	145	137	88	141	145	150	135	
	1993	143	146	150	148	153	154	132	100	145	152	155	142	
	1994	148	149	159	149	158	151	133	101					
FRANCE	1992	135	127	136	127	121	133	120	84	130	137	125	116	
	1993	124	126	139	127	124	136	117	85	129	134	126	114	
	1994	134	125	140										
IRELAND	1992	-	-	-	-	-	-	-	-	-	-	-	-	
	1993	-	-	-	-	-	-	-	-	-	-	-	-	
	1994	-	-	-	-	-	-	-	-	-	-	-	-	
ITALIA	1992	131	130	140	136	138	138	129	90	124	133	132	117	
	1993	123	123	145	133	136	135	123	86	125	127	126	112	
	1994	124	135											
LUXEMBOURG	1992	145	135	144	140	138	127	145	115	142	152	138	130	
	1993	89	89	100	95	89	94	90	66	92	94	91	86	
	1994	91	90	101	93	91								
NEDERLAND	1992	128	120	130	120	111	115	109	101	121	127	126	110	
	1993	123	118	134	120	111	121	111	101	123	128	133	113	
	1994	131	125	140	126	121	126	111						
PORTUGAL	1992	164	145	173	158	157	151	147	133	150	160	158	158	
	1993	144	166	147	161	151	137	126	144	157	155	144	156	
	1994	142	164	146	163	146								
UNITED KINGDOM	1992	166	147	145	179	138	144	167	134	173	146	146	149	
	1993	144	145	169	146	142	165	144	133	175	144	145	163	
	1994	140	159	176	143	144	165	132						
19. AUSFALLSTUNDEN INSGESAMT		TOTAL WORKING HOURS LOST												TOTAL DES HEURES DE TRAVAIL PERDUES
		X 1000												
EUR	1992	14794	11625	11462	12606	13260	12985	16719	19306	13684	12139	11802	18379	166764
	1993	12737	10642	11805	12319	12829	12011	15409	18243	12316	10727	11186	15664	155921
	1994	9678	8337	9279										
BELGIQUE	1992	1662	1693	1562	1694	1699	1672	2373	2339	1756	1697	1884	2465	22497
	1993	1888	1491	1662	1719	1831	1578	2379	2351	1687	1632	1994	2213	22424
	1994	1756	1444	1480	1621	1770	1527							
DANMARK	1992	14	14	18	22	13	14	94	17	13	18	13	35	285
	1993	12	13	14	37	22	24	110	12	13	26	16	21	320
	1994	35	22	14	19	8	13							
BR DEUTSCHLAND	1992	5891	4398	4745	5350	5500	5864	6222	6217	5416	5156	5147	7511	67419
	1993	5158	4377	5056	5155	5808	5024	5741	5225	4646	4219	4240	5476	60125
	1994	3648	3269	3641	3718	4103	4108	4582						
ΕΛΛΑΣ	1992	37	20	19	22	24	31	45	100	52	24	22	35	430
	1993	25	16	25	31	46	45	101	169	75	49	22	46	650
	1994	44	33	45	27	25	37	132						
ESPAÑA	1992	728	865	737	382	890	574	611	317	535	583	498	430	7152
	1993	386	385	371	314	351	346	279	231	248	252	248	220	3631
	1994	288	232	221	234	234	377	206	192					
FRANCE	1992	1212	889	909	1154	1072	875	1793	3046	1171	823	922	1566	15431
	1993	1112	853	999	1129	1023	805	1667	3069	1148	825	997	1808	15434
	1994	931	809	982										
IRELAND	1992	-	-	-	-	-	-	-	-	-	-	-	-	
	1993	-	-	-	-	-	-	-	-	-	-	-	-	
	1994	-	-	-	-	-	-	-	-	-	-	-	-	
ITALIA	1992	2978	2259	1997	2249	2133	2164	3020	4581	2707	2356	2171	3337	31953
	1993	2793	2251	2134	2343	2126	2237	2965	4623	2615	2387	2518	3494	32485
	1994	1797	1513	1588										
LUXEMBOURG	1992	188	181	181	167	150	159	299	391	260	243	195	265	2678
	1993	192	176	191	169	151	160	244	348	202	182	175	221	2412
	1994	144	130	162	141	127								
NEDERLAND	1992	572	418	457	600	700	673	881	867	556	487	390	839	7440
	1993	483	432	501	615	679	557	714	835	509	424	387	707	6823
	1994	364	319	373	414	562	466	620						
PORTUGAL	1992	56	66	66	56	52	50	51	46	43	36	33	30	585
	1993	39	49	35	26	28	24	23	37	28	30	38	38	393
	1994	28	36	24	36	23								
UNITED KINGDOM	1992	1455	822	772	909	1025	909	1331	1384	1174	717	528	1865	12895
	1993	650	599	817	781	764	1210	1187	1343	1145	701	573	1420	11225
	1994	643	530	748	714	742	1046	1305						

Venta y suscripciones • Salg og abonnement • Verkauf und Abonnement • Πωλήσεις και συνδρομές
Sales and subscriptions • Vente et abonnements • Vendita e abbonamenti
Verkoop en abonnementen • Venda e assinaturas

BELGIQUE / BELGIË

Moniteur belge / Belgisch staatsblad
 Rue de Louvain 42 / Leuvenseweg 42
 1000 Bruxelles / 1000 Brussel
 Tél. (02) 512 00 26
 Fax (02) 511 01 84

Jean De Lannoy
 Avenue du Roi 202 / Koningslaan 202
 1060 Bruxelles / 1060 Brussel
 Tél. (02) 538 51 69
 Télex 63220 UNBOOK B
 Fax (02) 538 08 41

Autres distributeurs/
 Overige verkooppunten:

Librairie européenne/ Europese boekhandel
 Rue de la Loi 244/Wetstraat 244
 1040 Bruxelles / 1040 Brussel
 Tél. (02) 231 04 35
 Fax (02) 735 08 60

DANMARK

J. H. Schultz Information A/S
 Herstedvang 10-12
 2620 Albertslund
 Tlf. 43 63 23 00
 Fax (Sales) 43 63 19 69
 Fax (Management) 43 63 19 49

DEUTSCHLAND

Bundesanzeiger Verlag
 Breite Straße 78-80
 Postfach 10 05 34
 50445 Köln
 Tel. (02 21) 20 29-0
 Fax (02 21) 202 92 78

GREECE/ΕΛΛΑΔΑ

G.C. Eleftheroudakis SA
 International Bookstore
 Nikis Street 4
 10563 Athens
 Tel. (01) 322 63 23
 Telex 219410 ELEF
 Fax 323 98 21

ESPAÑA

Boletín Oficial del Estado
 Trafalgar, 27-29
 28071 Madrid
 Tel. (91) 538 22 95
 Fax (91) 538 23 49

Mundi-Prensa Libros, SA

Castelló, 37
 28001 Madrid
 Tel. (91) 431 33 99 (Libros)
 431 32 22 (Suscripciones)
 435 36 37 (Dirección)
 Télex 49370-MPLI-E
 Fax (91) 575 39 98

Libreria Internacional AEDOS

Consejo de Ciento, 391
 08009 Barcelona
 Tel. (93) 488 34 92
 Fax (93) 487 76 59

Libreria de la Generalitat de Catalunya

Rambla dels Estudis, 118 (Palau Moja)
 08002 Barcelona
 Tel. (93) 302 68 35
 Tel. (93) 302 64 62
 Fax (93) 302 12 99

FRANCE

Journal officiel Service des publications des Communautés européennes
 26, rue Desaix
 75727 Paris Cedex 15
 Tél. (1) 40 58 77 01/31
 Fax (1) 40 58 77 00

IRELAND

Government Supplies Agency
 4-5 Harcourt Road
 Dublin 2
 Tel. (1) 66 13 111
 Fax (1) 47 80 645

ITALIA

Licosa SpA
 Via Duca di Calabria 1/1
 Casella postale 552
 50125 Firenze
 Tel. (055) 64 54 15
 Fax 64 12 57
 Telex 570466 LICOSA I

GRAND-DUCHÉ DE LUXEMBOURG

Messageries du livre
 5, rue Raiffeisen
 2411 Luxembourg
 Tél. 40 10 20
 Fax 49 06 61

NEDERLAND

SDU Overheidsinformatie

Externe Fondsen
 Postbus 20014
 2500 EA s-Gravenhage
 Tel. (070) 37 89 880
 Fax (070) 37 89 783

PORTUGAL

Imprensa Nacional
 Casa da Moeda, EP
 Rua D. Francisco Manuel de Melo, 5
 1092 Lisboa Codex
 Tel. (01) 387 30 02/385 83 25
 Fax (01) 384 01 32

Distribuidora de Livros Bertrand, Ld.^a

Grupo Bertrand, SA
 Rua das Terras dos Vales, 4-A
 Apartado 37
 2700 Amadora Codex
 Tel. (01) 49 59 050
 Telex 15798 BERDIS
 Fax 49 60 255

UNITED KINGDOM

HMSO Books (Agency section)

HMSO Publications Centre
 51 Nine Elms Lane
 London SW8 5DR
 Tel. (071) 873 9090
 Fax 873 8463
 Telex 29 71 138

ÖSTERREICH

Manz'sche Verlags- und Universitätsbuchhandlung

Kohlmarkt 16
 1014 Wien
 Tel. (1) 531 610
 Telex 112 500 BOX A
 Fax (1) 531 61-181

SUOMI/FINLAND

Akateeminen Kirjakauppa

Keskuskatu 1
 PO Box 218
 00381 Helsinki
 Tel. (0) 121 41
 Fax (0) 121 44 41

NORGE

Narvesen Info Center

Bertrand Narvesens vei 2
 PO Box 6125 Etterstad
 0602 Oslo 6
 Tel. (22) 57 33 00
 Telex 79668 NIC N
 Fax (22) 68 19 01

SVERIGE

BTJ AB

Traktorvgen 13
 22100 Lund
 Tel. (046) 18 00 00
 Fax (046) 18 01 25
 30 79 47

ICELAND

BOKABUD LARUSAR BLÖNDAL

Skólavörðustíg, 2
 101 Reykjavík
 Tel. 11 56 50
 Fax 12 55 60

SCHWEIZ / SUISSE / SVIZZERA

OSEC

Stampfenbachstraße 85
 8035 Zürich
 Tel. (01) 365 54 49
 Fax (01) 365 54 11

BÄLGARIJA

Europress Klassica BK Ltd

66, bd Vitosha
 1463 Sofia
 Tel./Fax 2 52 74 75

ČESKÁ REPUBLIKA

NIS ČR

Havelkova 22
 130 00 Praha 3
 Tel. (2) 24 22 94 33
 Fax (2) 24 22 14 84

HRVATSKA

Mediatrade

P. Hatza 1
 4100 Zagreb
 Tel. (041) 430 392

MAGYARORSZÁG

Euro-Info-Service

Honvéd Europá Ház
 Margitsziget
 1138 Budapest
 Tel./Fax 1 111 60 61
 1 111 62 16

POLSKA

Business Foundation

ul. Krucza 38/42
 00-512 Warszawa
 Tel. (2) 621 99 93, 628-28-82
 International Fax&Phone
 (0-39) 12-00-77

ROMÂNIA

Euromedia

65, Strada Dionisie Lupu
 70184 Bucuresti
 Tel./Fax 1-31 29 646

RUSSIA

CCEC

9,60-letiya Oktyabrya Avenue
 117312 Moscow
 Tel./Fax (095) 135 52 27

SLOVAKIA

Slovak Technical Library

Nm. slobody 19
 812 23 Bratislava 1
 Tel. (7) 5220 452
 Fax : (7) 5295 785

CYPRUS

Cyprus Chamber of Commerce and Industry

Chamber Building
 38 Grivas Dhigenis Ave
 3 Deligiorgis Street
 PO Box 1455
 Nicosia
 Tel. (2) 449500/462312
 Fax (2) 458630

MALTA

Miller distributors Ltd

PO Box 25
 Malta International Airport
 LQA 05 Malta
 Tel. 66 44 88
 Fax 67 67 99

TÜRKIYE

Pres AS

Istiklal Caddesi 469
 80050 Tünel-Istanbul
 Tel. 0(212) 252 81 41 - 251 91 96
 Fax 0(212) 251 91 97

ISRAEL

ROY International

PO Box 13056
 41 Mishmar Hayarden Street
 Tel Aviv 61130
 Tel. 3 496 108
 Fax 3 648 60 39

EGYPT/ MIDDLE EAST

Middle East Observer

41 Sherif St.
 Cairo
 Tel/Fax 39 39 732

UNITED STATES OF AMERICA / CANADA

UNIPUB

4611-F Assembly Drive
 Lanham, MD 20706-4391
 Tel. Toll Free (800) 274 4888
 Fax (301) 459 0056

CANADA

Subscriptions only
 Uniquement abonnements

Renouf Publishing Co. Ltd

1294 Algoma Road
 Ottawa, Ontario K1B 3W8
 Tel. (613) 741 43 33
 Fax (613) 741 54 39
 Telex 0534783

AUSTRALIA

Hunter Publications

58A Gipps Street
 Collingwood
 Victoria 3066
 Tel. (3) 417 5361
 Fax (3) 419 7154

JAPAN

Kinokuniya Company Ltd

17-7 Shinjuku 3-Chome
 Shinjuku-ku
 Tokyo 160-91
 Tel. (03) 3439-0121

Journal Department

PO Box 55 Chitose
 Tokyo 156
 Tel. (03) 3439-0124

SOUTH-EAST ASIA

Legal Library Services Ltd

Orchard
 PO Box 05523
 Singapore 9123
 Tel. 73 04 24 1
 Fax 24 32 47 9

SOUTH AFRICA

Safto

5th Floor, Export House
 Cnr Maude & West Streets
 Sandton 2146
 Tel. (011) 883-3737
 Fax (011) 883-6569

AUTRES PAYS OTHER COUNTRIES ANDERE LÄNDER

Office des publications officielles des Communautés européennes

2, rue Mercier
 2985 Luxembourg
 Tél. 499 28-1
 Télex PUBOF LU 1324 b
 Fax 48 85 73/48 68 17

Preis in Luxemburg (ohne MwSt.) • Price (excluding VAT) in Luxembourg • Prix au Luxembourg, TVA exclue:
Einzelpreis • Single copy • Prix par numéro ECU 9
Abonnement • Subscription ECU 80



OFICINA DE PUBLICACIONES OFICIALES DE LAS COMUNIDADES EUROPEAS
KONTORET FOR DE EUROPÆISKE FÆLLESSKABERS OFFICIELLE PUBLIKATIONER
AMT FÜR AMTLICHE VERÖFFENTLICHUNGEN DER EUROPÄISCHEN GEMEINSCHAFTEN
ΥΠΗΡΕΣΙΑ ΕΠΙΣΗΜΩΝ ΕΚΔΟΣΕΩΝ ΤΩΝ ΕΥΡΩΠΑΪΚΩΝ ΚΟΙΝΟΤΗΤΩΝ
OFFICE FOR OFFICIAL PUBLICATIONS OF THE EUROPEAN COMMUNITIES
OFFICE DES PUBLICATIONS OFFICIELLES DES COMMUNAUTÉS EUROPÉENNES
UFFICIO DELLE PUBBLICAZIONI UFFICIALI DELLE COMUNITÀ EUROPEE
BUREAU VOOR OFFICIELE PUBLIKATIES DER EUROPESE GEMEENSCHAPPEN
SERVIÇO DAS PUBLICAÇÕES OFICIAIS DAS COMUNIDADES EUROPEIAS



CA-BA-94-010-3A-C