

## Eisen und Stahl Iron and steel Sidérurgie

Supplement 3 □ 1996

Monatlich · Monthly · Mensuel



### STAHLROHRERZEUGUNG STEEL TUBE PRODUCTION PRODUCTION DE TUBES D'ACIER

1000t

	I / 1995	II / 1995	III / 1995	IV / 1995	I / 1996	II / 1996
<b>EU/EU/UE</b>	<b>3410</b>	<b>3295</b>	<b>2667</b>	<b>3087</b>	<b>3201</b>	<b>3111</b>
Belgique/België	50	38	29	30	29	29
Danmark	22	19	16	17	16	16
Deutschland	940	912	844	824	831	829
Ελλάς	41	35	41	40	45	41
España	280	270	176	253	251	245
France	375	350	284	336	388	355
Italia	947	917	658	962	931	841
Luxembourg	31	29	19	21	22	22
Nederland	120	120	85	89	100	93
United Kingdom	312	299	274	249	307	343
Österreich	113	126	94	110	131	131
Sweden	63	58	51	51	61	56
Suomi/Finland	99	105	79	88	72	93
Andere/Others/Autres	17	17	17	17	17	17

Quelle: Stahlrohrverband / Source: Steel Tube Association / Source: Fédération des tubes d'acier

1		Roheisen und Ferrolegierungen EGKS		Pig-iron and ferro-alloys ECSC		Fontes et ferro-alliages CECA	1
2	EOKS-Erzeugnisse	Rohblöcke und Rohluppen	ECSC products	Ingots and puddled bars	Produits CECA	Lingots et massiaux	2
3		Vorgew. Blöcke und Knüppel		Blooms and billets		Blooms et billettes	3
4		Brammen, Platinen		Slabs and sheet bars		Brames et largets	4
5		Rundes Halbzeug		Semis (cross section)		Demi-produits ronds	5
6		Profiliertes Halbzeug		Blanks for sections		Ebauches pour profilés	6
7		Summe 2-6		Total 2-6		Total 2-6	7
8		Warmbreitband in Rollen		Coils for re-rolling		Ebauches en rouleaux pour tôles (coils)	8
9		Neue Schienen		New rails		Rails neufs	9
10		Schwellen, Unterlagsplatten, Laschen		Sleepers, soleplates, fish plates		Traverses., selles, éclisses	10
11		Walzdraht		Wire rod		Fil machine	11
12		Stabstahl		Bars		Barres	12
13		Stahlpundwände		Sheet piling		Palpanches	13
14		Profile von 80 mm oder mehr		Sections of 80 mm or more		Profilés de 80 mm et plus	14
15		Sonstige Profile		Other sections		Autres profilés	15
16		Bandstahl		Hot-rolled strip and hoop		Feuillards à chaud	16
17		Breitflachstahl		Universal plates		Larges plats	17
18		Elektrobleche		Electric sheets		Tôles magnétiques	18
19		Bleche (nicht überzogen) $\geq 3$ mm		Plate and sheet not coated $\geq 3$ mm		Tôles non revêtues $\geq 3$ mm	19
20		Bleche (nicht überzogen) $< 3$ mm		Plat and sheet not coated $< 3$ mm		Tôles non revêtues $< 3$ mm	20
21		Weissblech und sonstige verz. Bleche		Tinplate and other tinned sheets		Fer-blanc et tôles étamées	21
22		Sonstige überz. Bleche & platt. Bleche		Other coated plates, clad plates & sheets		Autres tôles revêtues et tôles plaquées	22
23		Summe 7-22		Total 7-22		Total 7-22	23
24		Nicht-EOKS-Erzeugnisse		Kaltprodukte (ohne Zeile 26) (1)		Non-ECSC products	Cold products (excl. line 26) (1)
25	Geschmiedete Erzeugnisse u.a. (2)		Forged products and others (2)	Produits forgés et autres (2)	25		
26	Kaltgezogener Draht		Cold drawn wire	Fils tréfilés	26		
27	Röhren u. Verbindungsstücke aus Stahl		Steel tubes, pipes and fittings	Tubes et raccords d'acier	27		
28	Summe 23+24+25+26+27	Total 23+24+25+26+27	Total 23+24+25+26+27	28			
29		Gebrauchte Schienen		Used rails		Rails usagés	29
30		Eisenerz		Iron ore		Mineral de fer	30
31		Schrott		Scrap		Ferrailles	31

(1) Kalt hergestellte oder kalt fertiggestellte Erzeugnisse (ohne kaltgezogenen Draht): Kaltband, Kaltprofile, Blankstahl, kaltverformte und kaltbearbeitete Bleche und Bänder.

(1) Products obtained or finished by cold working (exc. drawn wire): cold reduced strip, cold-rolled sections, shapes drawn bars, sheet and strip otherwise fabricated or worked.

(1) Produits obtenus ou parachevés à froid (sans fils tréfilés): feuillards à froid, profilés à froid, barres étirées, tôles et feuillards façonnées à froid.

(2) Geschmiedete Stäbe, geschmiedetes Halbzeug, Schmiedehalbzeug und andere Erzeugnisse in den Formen der Vertragserzeugnisse

(2) Forged bars, semi-finished forgings, pieces roughly shaped by forging, other products in the form of products falling under the Treaty

(2) Barres forgées, demi-produits forgés, ébauches de forges et autres produits se présentant sous les formes de produits du traité.



**Zuständig für alle Informationen über die Eisen- und Stahlstatistik: Eurostat, Luxemburg,  
Tel.: 43 01-349 07/338 01**

**For all information concerning iron and steel statistics, contact Eurostat, Luxembourg  
Tel. 43 01-349 07/338 01**

**Pour toute information concernant les statistiques de la sidérurgie, s'adresser à Eurostat, Luxembourg,  
tél. 43 01-34907/33801**

Zahlreiche weitere Informationen zur Europäischen Union sind verfügbar über Internet,  
server Europa (<http://europa.eu.int>).

A great deal of additional information on the European Union is available on the Internet.  
It can be accessed through the Europa server (<http://europa.eu.int>).

De nombreuses autres informations sur l'Union européenne sont disponibles sur Internet  
via le serveur Europa (<http://europa.eu.int>).

- © EGKS-EG-EAG, Brüssel • Luxemburg, 1996  
Nachdruck — ausgenommen zu kommerziellen Zwecken — mit Quellenangabe gestattet.
- © ECSC-EC-EAEC, Brussels • Luxemburg, 1996  
Reproduction is authorized, except for commercial purposes, provided the source is acknowledged.
- © CECA-CE-CEEA, Bruxelles • Luxemburg, 1996  
Reproduction autorisée, sauf à des fins commerciales, moyennant mention de la source.

*Printed in Belgium*

Gedruckt auf chlorfrei gebleichtem Papier  
Printed on non-chlorine bleached paper  
Imprimé sur papier blanchi sans chlore

## INHALTSVERZEICHNIS

<u>Tabelle</u>	<u>Seite</u>
<b><u>2. PRODUKTIONSGRUNDLAGEN</u></b>	
2.1 BESCHÄFTIGUNG UND GELEISTETE ARBEITERSTUNDEN	8
2.2 EISENERZFÖRDERUNG, -VERSAND UND- BESTÄNDE	10
2.3 SCHROTTVERBRAUCH NACH ANLAGEN	13
<b><u>3. ERZEUGUNG</u></b>	
3.1 ROHEISENERZEUGUNG	16
3.2 ROHSTAHLERZEUGUNG	16
3.3 ROHSTAHLERZEUGUNG NACH VERFAHREN	19
3.4 ERZEUGUNG VON ROHBLÖCKEN, STRANGGUSS UND FLÜSSIGSTAHL FÜR STAHLGUSS	20
3.5 ERZEUGUNG VON LEGIERTEM STAHL (ROHSTAHL)	22
3.6 ERZEUGUNG VON WARMGEWALZTEN STAHLERZEUGNISSEN (EU)	24
3.7 ERZEUGNISSE AUS WARMWALZERZEUGNISSEN HERGESTELLT (EU)	26
3.8 FLACHERZEUGNISSE MIT OBERFLÄCHENVEREDELUNG (EU)	27
3.9 ERZEUGUNG VON WARMGEWALZTEN STAHLERZEUGNISSEN	28
3.10 ERZEUGNISSE AUS WARMWALZERZEUGNISSEN HERGESTELLT	35
3.11 FLACHERZEUGNISSE MIT OBERFLÄCHENVEREDELUNG	37
3.12 ERZEUGUNG DER ERSTEN VERARBEITUNGSSTUFE VON EISEN UND STAHL	39
<b><u>4. WERKSLIEFERUNGEN UND -BEZÜGE, LAGERBESTÄNDE</u></b>	
4.1 WERKSLIEFERUNGEN (EU) AN UNLEGIERTEM STAHL NACH MITGLIEDSTAATEN	45
4.2 WERKSLIEFERUNGEN (EU) AN LEGIERTEM STAHL NACH MITGLIEDSTAATEN	45
4.3 WERKSBEZÜGE AN STAHL ZUM WEITERAUSWALZEN	46
4.4 LAGERBESTÄNDE AN STAHL BEI ERZEUGERN UND HÄNDLERN	51
<b><u>5. HANDEL</u></b>	
5.1 AUSSENHANDEL NACH MITGLIEDSTAATEN	59
5.2 AUSSENHANDEL AN STAHL NACH HERKUNFT UND BESTIMMUNG (EU)	74
5.3 EINFUHR UND AUSFUHR AN SCHROTT (EU)	75
5.4 EINFUHR AN EISENERZ (EU)	75
5.5 NETTO-LIEFERUNGEN DER HÄNDLER AN STAHLERZEUGNISSEN	79
5.6 BESTÄNDE, EINFUHREN UND LIEFERUNGEN DER HÄNDLER AN SCHROTT UND GUSSBRUCH	85
<b><u>6. STAHLVERBRAUCH</u></b>	
6.1 MARKTVERSORGUNG MIT ROHSTAHL	95

Manuskript abgeschlossen am 17. Oktober 1996

## CONTENTS

<u>Table</u>	<u>Seite</u>
<b><u>2. PRODUCTION BASES</u></b>	
2.1 EMPLOYMENT AND HOURS WORKED	8
2.2 PRODUCTION, DELIVERIES AND STOCKS OF IRON ORE	10
2.3 SCRAP CONSUMPTION BY DEPARTMENT	13
<b><u>3. PRODUCTION</u></b>	
3.1 PIG IRON PRODUCTION	16
3.2 CRUDE STEEL PRODUCTION	16
3.3 CRUDE STEEL PRODUCTION BY PROCESS	19
3.4 PRODUCTION OF INGOTS, CONTINUOUSLY CAST PROD. AND LIQUID STEEL FOR CASTING	20
3.5 PRODUCTION OF ALLOY STEELS (CRUDE STEEL)	22
3.6 PRODUCTION OF HOT ROLLED STEEL PRODUCTS (EU)	24
3.7 PRODUCTS OBTAINED FROM HOT ROLLED PRODUCTS (EU)	26
3.8 COATED FLAT PRODUCTS (EU)	27
3.9 PRODUCTION OF HOT ROLLED STEEL PRODUCTS	28
3.10 PRODUCTS OBTAINED FROM HOT ROLLED PRODUCTS	35
3.11 COATED FLAT PRODUCTS	37
3.12 PRODUCTION OF THE PRIMARY IRON AND STEEL PROCESSING INDUSTRIES	39
<b><u>4. WORKS DELIVERIES AND RECEIPTS, STOCKS</u></b>	
4.1 WORKS DELIVERIES (EU) OF NON-ALLOY STEEL BY MEMBER STATE	45
4.2 WORKS DELIVERIES (EU) OF ALLOY STEELS BY MEMBER STATE	45
4.3 RECEIPTS BY WORKS OF STEEL FOR RE-ROLLING	46
4.4 PRODUCERS' AND STOCKHOLDERS' STOCKS OF STEEL PRODUCTS	51
<b><u>5. TRADE</u></b>	
5.1 FOREIGN TRADE BY MEMBER COUNTRIES	59
5.2 FOREIGN TRADE IN STEEL BY ORIGIN AND DESTINATION (EU)	74
5.3 IMPORTS AND EXPORTS OF SCRAP (EU)	75
5.4 IMPORTS OF IRON ORE (EU)	75
5.5 NET DELIVERIES OF IRON AND STEEL BY STOCKHOLDING MERCHANTS	79
5.6 STOCKS, IMPORTS AND DELIVERIES OF IRON AND STEEL SCRAP-MERCHANTS	85
<b><u>6. STEEL CONSUMPTION</u></b>	
6.1 APPARENT CONSUMPTION OF CRUDE STEEL	95

Manuscript completed on 17th October 1996

## TABLE DE MATIERES

Tableau

Seite

### 2. BASES DE PRODUCTION

2.1	EMPLOI ET HEURES DE TRAVAIL	8
2.2	PRODUCTION, LIVRAISONS ET STOCKS DE MINERAI DE FER	10
2.3	CONSOMMATION DE FERRAILLE PAR SERVICE	13

### 3. PRODUCTION

3.1	PRODUCTION DE FONTE BRUTE	16
3.2	PRODUCTION D'ACIER BRUT	16
3.3	PRODUCTION D'ACIER BRUT PAR PROCEDE	19
3.4	PRODUCTION DE LINGOTS, PROD. DE COULEE CONTINUE ET ACIER LIQUIDE POUR MOULAGE	20
3.5	PRODUCTION D'ACIERS ALLIES (ACIER BRUT)	22
3.6	PRODUCTION DE PRODUITS D'ACIER LAMINES A CHAUD (UE)	24
3.7	PRODUITS OBTENUS PAR TRANSFORMATION DE PRODUITS A CHAUD (UE)	26
3.8	PRODUITS PLATS OBTENUS PAR REVETEMENT (UE)	27
3.9	PRODUCTION DE PRODUITS D'ACIER LAMINES A CHAUD	28
3.10	PRODUITS OBTENUS PAR TRANSFORMATION DE PRODUITS A CHAUD	35
3.11	PRODUITS PLATS OBTENUS PAR REVETEMENT	37
3.12	PROD. DES INDUSTRIES DE LA PREMIERE TRANSFORMATION DE LA FONTE ET DE L'ACIER	39

### 4. LIVRAISONS ET RÉCEPTIONS D'USINES, STOCKS

4.1	LIVRAISONS D'ACIER NON-ALLIE DES USINES (UE) PAR PAYS MEMBRE	45
4.2	LIVRAISONS D'ACIERS ALLIES DES USINES (UE) PAR PAYS MEMBRE	45
4.3	RECEPTIONS DES USINES DE PRODUITS DE RELAMINAGE	46
4.4	STOCKS D'ACIER CHEZ LES PRODUCTEURS ET LES NEGOCIANTS	51

### 5. COMMERCE

5.1	COMMERCE EXTERIEUR PAR PAYS MEMBRE	59
5.2	COMMERCE EXTERIEUR D'ACIER PAR PROVENANCE ET DESTINATION (UE)	74
5.3	IMPORTATIONS ET EXPORTATIONS DE FERRAILLES (UE)	75
5.4	IMPORTATIONS DE MINERAI DE FER (UE)	75
5.5	LIVRAISONS NETTES DE PRODUITS SIDERURGIQUES DES NEGOCIANTS	79
5.6	STOCKS, IMPORTATIONS ET LIVRAISONS DE FERRAILLES DE FONTE ET D'ACIER DES NEGOCIANTS	85

### 6. CONSOMMATION D'ACIER

6.1	CONSOMMATION APPARENTE D'ACIER BRUT	95
-----	-------------------------------------	----

Manuscrit terminé le 17 octobre 1996

**ABKÜRZUNGEN / ABBREVIATIONS / ABBREVIATIONS**

(Tabelle/Table/Tableau 5.4)

<b>RIM</b>	Mauretanien / Mauritania / Mauritanie
<b>LB</b>	Liberia
<b>ZA</b>	Republik Südafrika / Rep. of South Africa / Rep. d'Afrique du Sud
<b>CDN</b>	Kanada / Canada / Canada
<b>YV</b>	Venezuela
<b>BR</b>	Brasilien / Brazil / Brésil



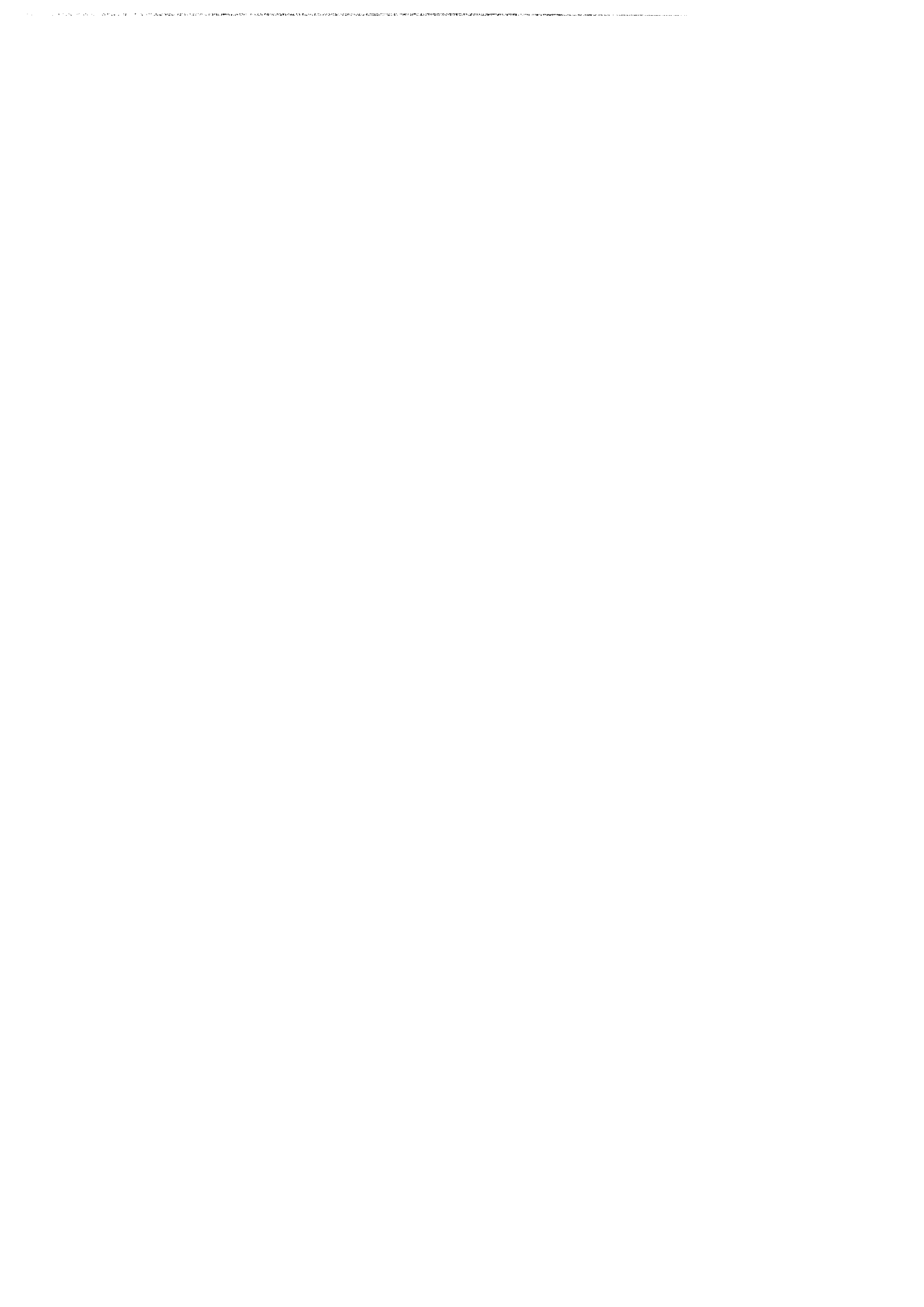

**Kein statistischer Sonderbericht in dieser Ausgabe**

**No statistical note in this edition**

**Pas de note statistique dans cette édition**



BESCHÄFTIGUNG UND GELEISTETE ARBEITERSTUNDEN  
EMPLOYMENT AND HOURS WORKED  
EMPLOI ET HEURES DE TRAVAIL

X1000

	EUR	B	DK	D	GR	E	F	IRL	I	L	NL	A	P	FIN	S	UK
	<b>Beschäftigte insgesamt (einschliesslich Lehrlin Ensemble de la main-d'oeuvre (y compris apprentis)</b>															
	<b>1. Total labour force (including apprentices)</b>															
1993	335.4	25.0	1.2	118.9	2.9	30.1	41.2	0.6	50.4	7.2	14.6		3.2			40.2
1994	302.3	24.1	1.1	100.0	2.7	26.7	40.4	0.5	45.5	6.7	13.1		2.9			38.5
1995	323.0	23.7	1.1	92.5	2.5	25.3	39.3	0.4	42.1	6.1	12.6	13.2	2.7	9.0	14.5	37.9
1995																
JUL	324.1	23.9	1.1	92.5	2.5	25.3	40.0	0.4	42.1	6.1	12.6	13.2	2.6	9.0	15.0	37.8
AUG	322.7	23.8	1.1	92.2	2.5	25.2	39.9	0.4	41.9	6.1	12.6	13.2	2.6	9.0	14.4	37.8
SEP	321.3	23.7	1.1	92.1	2.5	25.0	39.2	0.4	41.3	6.1	12.6	13.3	2.6	9.0	14.4	38.0
OCT	320.2	23.6	1.1	91.2	2.5	24.8	39.1	0.4	41.6	6.1	12.6	13.3	2.6	9.0	14.3	38.0
NOV	319.7	23.6	1.1	90.8	2.5	24.7	39.1	0.4	41.7	6.1	12.5	13.3	2.6	9.0	14.3	38.0
DEC	316.0	23.3	1.1	89.1	2.5	24.6	38.6	0.4	41.0	6.0	12.5	13.2	2.6	9.0	14.2	37.9
1996																
JAN	312.7	23.3	1.1	86.6	2.4	24.4	38.6	0.4	40.9	5.6	12.4	13.1	2.6	9.0	14.4	37.9
FEB	311.8	23.2	1.1	86.7	2.4	24.3	38.6	0.4	40.5	5.4	12.4	13.1	2.5	9.0	14.4	37.8
MAR	310.1	23.1	1.1	86.5	2.4	24.1	38.5	0.4	40.0	5.5	12.4	13.0	2.5	9.0	14.4	37.2
APR	308.9	23.1	1.1	86.0	2.3	24.0	38.5	0.4	39.8	5.4	12.4	12.9	2.5	9.0	14.4	37.1
MAY	307.9	23.0	1.1	85.8	2.3	23.9	38.5	0.4	39.5	5.3	12.4	12.9	2.4	9.0	14.4	37.0
JUN		23.1		85.6			38.5	0.4		5.3	12.4	12.8	2.4	9.0	14.4	37.0
JUL				85.6							12.3					
AUG																
SEP																
	<b>2. Occupied workers (excluding apprentices)</b>															
	<b>2. Occupied workers (excluding apprentices)</b>															
	<b>Ouvriers occupés (apprentis exclus)</b>															
1993		18.9	0.9	81.4	2.2	19.7	16.2	0.5	38.2	4.9			2.1			25.2
1994		18.0	0.8	69.3	2.0	17.4	15.7	0.4	34.4	4.6			1.9			24.1
1995		17.7	0.8	65.4	1.8	16.3	15.1	0.3	31.8	4.3		9.3	1.7		10.6	23.8
1995																
JUL		17.8	0.8	66.0	1.9	16.3	15.5	0.3	31.8	4.3		9.3	1.7		10.6	23.7
AUG		17.7	0.9	65.4	1.8	16.2	15.5	0.3	31.7	4.3		9.3	1.6		10.6	23.8
SEP		17.6	0.9	64.8	1.8	16.1	14.9	0.3	31.2	4.3		9.3	1.6		10.6	23.9
OCT		17.6	0.9	64.0	1.8	16.0	14.9	0.3	31.4	4.2		9.3	1.6		10.6	23.9
NOV		17.7	0.9	63.8	1.8	15.9	14.9	0.3	31.6	4.2		9.3	1.6		10.6	23.9
DEC		17.4	0.9	62.6	1.8	15.8	14.7	0.3	31.0	4.1		9.3	1.6		10.6	23.9
1996																
JAN		17.4		61.4	1.8	15.7	14.7	0.3	30.9	3.9		9.2	1.6			23.8
FEB		17.4	0.9	61.6	1.8	15.6	14.6	0.3	30.7	3.7		9.2	1.6			23.8
MAR		17.3	0.8	61.4	1.7	15.6	14.6	0.3	30.3	3.8		9.2	1.5			23.6
APR		17.3	0.9	61.0	1.7	15.5	14.6	0.3	30.2	3.7		9.2	1.5			23.6
MAY		17.3	0.8	60.9	1.6	15.5	14.6	0.3	29.9	3.7		9.1	1.5			23.5
JUN		17.3		60.9			14.7	0.3		3.7		9.0	1.5			23.5
JUL				61.0												
AUG																
SEP																

----&gt; 1994: EUR12

1995 ----&gt;: EUR15

	EUR	B	DK	D	GR	E	F	IRL	I	L	NL	A	P	FIN	S	UK
<b>Beschäftigte Angestellte (ohne Lehrlinge)</b>																
<b>3. Salaried staff (excluding apprentices)</b>																
<b>Employés occupés (apprentis exclus)</b>																
1993		6.0	0.3	31.3	0.8	10.4	24.9	0.1	12.0	2.2			1.1			14.1
1994		6.0	0.2	25.9	0.7	9.3	24.5	0.1	11.0	2.0			1.0			13.6
1995		5.9	0.2	23.1	0.7	8.9	23.9	0.1	10.2	1.8		3.4	1.0		3.6	13.3
1995																
JUL		5.9	0.2	23.1	0.7	9.0	24.1	0.1	10.2	1.8		3.4	1.0		3.6	13.3
AUG		5.9	0.2	23.1	0.7	8.9	24.1	0.1	10.1	1.8		3.4	1.0		3.6	13.3
SEP		5.9	0.2	22.9	0.7	8.8	23.9	0.1	10.0	1.8		3.5	1.0		3.6	13.2
OCT		5.8	0.2	22.7	0.7	8.8	23.8	0.1	10.0	1.8		3.5	1.0		3.6	13.3
NOV		5.8	0.2	22.7	0.7	8.8	23.8	0.1	10.0	1.8		3.5	1.0		3.6	13.3
DEC		5.8	0.2	22.2	0.7	8.8	23.5	0.1	9.9	1.8		3.5	1.0		3.6	13.2
1996																
JAN		5.8		21.5	0.6	8.7	23.5	0.1	9.9	1.7		3.4	1.0			13.2
FEB		5.7	0.2	21.6	0.6	8.6	23.5	0.1	9.7	1.6		3.4	1.0			13.2
MAR		5.7	0.2	21.6	0.6	8.5	23.5	0.1	9.6	1.6		3.4	1.0			12.8
APR		5.7	0.2	21.6	0.6	8.4	23.5	0.1	9.6	1.6		3.4	0.9			12.8
MAY		5.7	0.2	21.5	0.6	8.4	23.4	0.1	9.5	1.6		3.4	0.9			12.8
JUN		5.7		21.6			23.4	0.1		1.6		3.4	0.9			12.8
JUL				21.6												
AUG																
SEP																
<b>Geleistete Arbeiterstunden</b>																
<b>4. Hours worked by workers</b>																
<b>Heures de travail effectuées par les ouvriers</b>																
1993		28212	1389	114079	4482	34454	25317	-	56239	7679			3618			48347
1994		28439	1396	102246	3891	30552	25006	-	55267	7280			3473			45481
1995		27768		96917	3937	28976	23484	-	54030	6581		15701	3098		16701	46136
1995																
JUL		2056	78	7690	302	2181	1847	-	4419	538		1309	246		889	3403
AUG		2128	112	7933	249	1634	1336	-	3420	498		1209	244		1309	3967
SEP		2324	119	7955	331	2447	2079	-	4581	543		1338	254		1436	3671
OCT		2338	149	8095	350	2544	2112	-	4792	564		1312	268		1521	3700
NOV		2303	122	7973	337	2479	2066	-	4560	534		1349	264		1561	4563
DEC		1860		6784	310	2167	1677	-	4065	457		1167	209		1360	3070
1996																
JAN		2257		7513	333	2441	2046	-	4544	512		1282	256			4357
FEB		2446	122	7421	294	2414	2003	-	4450	454		1280	242			3655
MAR		3179	6	7885	295	2523	2011	-	4587	515		1332	258			3601
APR		2277	97	7509	284	2370	1959	-	4263	485		1278	237			3528
MAY		2261	105	7374	297	2487	1871	-	4469	463			247			4037
JUN		2223		7069			1981	-		424			216			3537
JUL								-								
AUG								-								
SEP								-								

----> 1994: EUR12

1995 ---->: EUR15

EISENERZFÖRDERUNG, -VERSAND UND- BESTÄNDE  
 PRODUCTION, DELIVERIES AND STOCKS OF IRON ORE  
 PRODUCTION, LIVRAISONS ET STOCKS DE MINÉRAI DE FER

1000 t

	Roherzförderung		Erzeugung von handelsfähigem Erz		Versand	Bestände bei den Gruben		
	<i>Gross production</i>		<i>Commercial production</i>				<i>Deliveries</i>	<i>Stocks</i>
	Extraction brute de minérai de fer		Production marchande				Livraisons	Stocks des mines (1)
	(a)	(b)	(a)	(b)				
<b>EUR</b>								
1993	5622	1997	5629	2000	6297	396		
1994	4505	1665	4505	1665	4500	183		
1995								
1995								
JUL								
AUG								
SEP								
OCT								
NOV								
DEC								
1996								
JAN								
FEB								
MAR								
APR								
MAY								
JUN								
JUL								
AUG								
SEP								
<b>España</b>								
1993	2080	976	2080	976	2062	200		
1994	2087	958	2087	958	2070	115		
1995								
1995								
JUL								
AUG								
SEP								
OCT								
NOV								
DEC								
1996								
JAN								
FEB								
MAR								
APR								
MAY								
JUN								
JUL								
AUG								
SEP								
(a) Stoff-t.	(a) Quantities		(a) Quantités					
(b) Fe-Inhalt	(b) Iron content		(b) Fer contenu					
(1) Am Ende des Zeitraumes	(1) At the end of the period		(1) A la fin de la période					

----&gt; 1994: EUR12

1995 ----&gt;: EUR15

1000 t

	Roherzförderung		Erzeugung von handelsfähigem Erz		Versand	Bestände bei den Gruben
	<i>Gross production</i>		<i>Commercial production</i>		<i>Deliveries</i>	<i>Stocks</i>
	Extraction brute de minérai de fer		Production marchande		Livraisons	Stocks des mines (1)
	(a)	(b)	(a)	(b)		
<b>France</b>						
1993	3542	1021	3549	1024	4235	196
1994	2418	707	2418	707	2430	69
1995	1497	433	1497	433	1495	70
1995						
JUL	87	26	87	26	88	68
AUG	79	23	79	23	78	68
SEP	128	37	128	37	127	70
OCT	135	39	135	39	134	71
NOV	139	40	139	40	138	71
DEC	101	30	101	30	103	70
1996						
JAN	135	40	135	40	135	70
FEB	132	39	132	39	131	71
MAR						
APR						
MAY						
JUN						
JUL						
AUG						
SEP						
<b>Österreich</b>						
1993						
1994						
1995						
1995						
JUL						
AUG						
SEP						
OCT						
NOV						
DEC						
1996						
JAN	155	-	103	34	138	239
FEB	173	-	111	36	144	268
MAR	159	-	104	34	162	265
APR	155	-	113	36	154	266
MAY	163	-	113	36	186	236
JUN	150	-	105	33	151	223
JUL	150	-	87	28	148	265
AUG	100	-	79	24	103	267
SEP						

(a) Stoff-t.

(b) Fe-Inhalt

(1) Am Ende des Zeitraumes

(a) Quantities

(b) Iron content

(1) At the end of the period

(a) Quantités

(b) Fer contenu

(1) A la fin de la période

EISENERZFÖRDERUNG, -VERSAND UND- BESTÄNDE  
 PRODUCTION, DELIVERIES AND STOCKS OF IRON ORE  
 PRODUCTION, LIVRAISONS ET STOCKS DE MINÉRAI DE FER

1000 t

	Roherzförderung		Erzeugung von handelsfähigem Erz		Versand	Bestände bei den Gruben
	<i>Gross production</i>		<i>Commercial production</i>		<i>Deliveries</i>	<i>Stocks</i>
	Extraction brute de minérai de fer		Production marchande		Livraisons	Stocks des mines (1)
	(a)	(b)	(a)	(b)		
<b>Sverige</b>						
1993						
1994						
1995	3092	-	2166	1433	2143	183
1995						
JUL	67	-	172	113	146	216
AUG	267	-	179	118	186	217
SEP	267	-	166	110	173	191
OCT	277	-	177	118	211	165
NOV	270	-	177	117	163	166
DEC	288	-	185	123	179	183
1996						
JAN	317	-	191	127	173	206
FEB	284	-	181	120	160	223
MAR	291	-	180	119	167	237
APR	284	-	187	124	190	231
MAY	299	-	198	131	172	260
JUN	277	-	169	112	145	280
JUL						
AUG						
SEP						
(a) Stoff-t.	(a) Quantities		(a) Quantités			
(b) Fe-Inhalt	(b) Iron content		(b) Fer contenu			
(1) Am Ende des Zeitraumes	(1) At the end of the period		(1) A la fin de la période			



	EUR	B	DK	D	GR	E	F	IRL	I	L	NL	A	P	FIN	S	UK
<b>Schrottverbrauch Insgesamt</b>																
<b>Consumption de ferraille - total</b>																
<b>Scrap consumption - total</b>																
1993	63209	3019	572	14548	1094	9420	7177	360	17447	1278	1177		552			6565
1994	65714	3377	713	14897	973	9886	7923	291	17576	1510	1237		440			6890
1995		3545	653		1070	10313	8022	338	18084	1958	1345	1680	528			
1995																
III		878	112		203	2445	1941	73	4071	512	329	415	140			
IV		692	178		308	2394	1877	74	4355	512	335	405	139			
1996																
I			190		268		1939	108		500	319	393				
II			181					109			361					
III																
<b>Hochöfen (2)</b>																
<b>1. Hauts fourneaux (2)</b>																
<b>Blast-furnaces (2)</b>																
1993	415	-	-	115	-	90	67	-	42	-	72		-			29
1994	371	19	-	73	-	71	57	2	38	-	77		-			35
1995		46	-	51	-	84	64	-	7	-	69	13	-		31	12
1995																
III		8	-	10	-	24	10	-	2	-	16	3	-		18	6
IV		9	-	14	-	26	14	-	2	-	17	3	-		4	1
1996																
I		9	-	14	-	-	13	-	7	-	13	3	-			0
II			-	14	-		14	-		-	17	2	-			2
III																
<b>Stahlwerke</b>																
<b>2. Aciéries</b>																
<b>Melting shops</b>																
1993	61816	2983	572	14161	1094	9214	6931	360	17240	1278	1105		509			6368
1994	64492	3317	713	14544	973	9700	7675	289	17512	1510	1160		418			6681
1995		3489	653	15672	1070	10102	7775	338	18065	1958	1277	1646	498		2422	6838
1995																
III		867	112	3807	203	2389	1889	73	4066	512	314	408	134		468	1572
IV		680	178	3740	308	2336	1814	74	4352	512	318	396	131		700	1561
1996																
I		752	190	3849	268	2192	1878	108	4379	500	305	385	138			1677
II			181	3938			1955	109			344	367	136			1756
III																

(1) Einschließlich Gussbruch.  
(2) Einschließlich Elektro-Roheisenöfen und Sinteranlagen.  
(3) Für Schweisseisenpakete und zum Weiterauswalzen verbrauchtes Material (kein Halbzeug).

(1) Including cast-iron scrap.  
(2) Including electric smelting furnaces and sinter plants.  
(3) For puddled bars and pilings and used material for re-rolling (not semi-finished products).

(1) Vieilles fontes incluses.  
(2) Y compris fours électriques à fonte et installations d'agglomération.  
(3) Pour fer au paquet et produits usagés relaminés.

----> 1994: EUR12

1995 ---->: EUR15

**SCHROTTVERBRAUCH NACH ANLAGEN (1)**  
**SCRAP CONSUMPTION BY DEPARTMENT (1)**  
**CONSOMMATION DE FERRAILLE PAR SERVICE (1)**

1000t

	EUR	B	DK	D	GR	E	F	IRL	I	L	NL	A	P	FIN	S	UK	
<b>Walzwerke (3)</b>														<b>3. Rolling mills (3)</b>			
											<b>3. Laminaires (3)</b>						
1993	142	-	-	-	-	-	72	-	70	-	-	-	-	-	-	-	
1994	97	-	-	-	-	-	70	-	26	-	-	-	-	-	-	-	
1995	-	-	-	-	-	-	65	-	11	-	-	-	-	-	-	-	
1995																	
III	-	-	-	-	-	-	13	-	3	-	-	-	-	-	-	-	
IV	-	-	-	-	-	-	17	-	1	-	-	-	-	-	-	-	
1996																	
I	-	-	-	-	-	-	17	-	1	-	-	-	-	-	-	-	
II	-	-	-	-	-	-	17	-	-	-	-	-	-	-	-	-	
III	-	-	-	-	-	-	-	-	-	-	-	-	-	-	-	-	
<b>Unabhängige Stahlgießereien</b>														<b>4. Independent steel foundries</b>			
											<b>4. Fonderies d'acier indépendantes</b>						
1993	836	36	-	272	-	116	107	-	95	-	-	-	-	42	-	169	
1994	754	41	-	280	-	115	121	-	-	-	-	-	-	23	-	174	
1995	-	11	-	-	-	127	119	-	-	-	-	-	21	30	-	-	
1995																	
III	-	2	-	-	-	32	28	-	-	-	-	-	4	6	-	-	
IV	-	3	-	-	-	32	32	-	-	-	-	-	5	8	-	-	
1996																	
I	-	-	-	-	-	-	31	-	-	-	-	-	5	-	-	-	
II	-	-	-	-	-	-	-	-	-	-	-	-	-	-	-	-	
III	-	-	-	-	-	-	-	-	-	-	-	-	-	-	-	-	

(1) Einschließlich Gussbruch.

(2) Einschließlich Elektro-Roheisenöfen und Sinteranlagen.

(3) Für Schweisseisenpakete und zum Weiterauswalzen verbrauchtes Material (kein Halbzeug).

(1) Including cast-iron scrap.

(2) Including electric smelting furnaces and sinter plants.

(3) For puddled bars and pilings and used material for re-rolling (not semi-finished products).

(1) Vieilles fontes incluses.

(2) Y compris fours électriques à fonte et installations d'agglomération.

(3) Pour fer au paquet et produits usagés relaminés.

----&gt; 1994: EUR12

1995 ----&gt;: EUR15



## 3.1

**ROHEISENERZEUGUNG (1)**  
**PIG IRON PRODUCTION (1)**  
**PRODUCTION DE FONTE BRUTE (1)**

1000t

	B	DK	D	GR	E	F	IRL	I	L
1993	8179	-	26970	-	5394	12667	-	11195	2412
1994	8986	-	29923	-	5447	13266	-	11186	1927
1995	9199	-	30012	-	5106	12860	-	11684	1028
1995									
JUL	726	-	2614	-	421	1154	-	1014	91
AUG	821	-	2322	-	352	1017	-	1002	91
SEP	750	-	2615	-	406	1083	-	993	81
OCT	753	-	2559	-	445	1034	-	1018	85
NOV	760	-	2411	-	441	913	-	729	77
DEC	608	-	2095	-	398	862	-	899	63
1996									
JAN	696	-	2153	-	404	914	-	932	82
FEB	719	-	2168	-	352	926	-	897	71
MAR	733	-	2427	-	396	1039	-	993	77
APR	778	-	2256	-	391	1005	-	934	66
MAY	706	-	2255	-	398	1103	-	858	67
JUN	593	-	2273	-	389	1030	-	928	70
JUL	679	-	2235	-	310	1079	-	811	71
AUG	712	-	2257	-	302	855	-	866	67
SEP									

(1) Einschließlich Spiegeleisen und kohlenstoffreiches Ferromangan auch aus Elektro-  
Roheisenöfen, jedoch ohne sonstige Ferrolegierungen und ohne umgeschmolzenes  
Roheisen

(1) Net production (excluding remelted pig-iron), including spiegel and high-carbon  
ferro-manganese from the blast furnace and electric smelting furnaces, without  
other ferro-alloys

## 3.2

**ROHSTAHLERZEUGUNG (1)**  
**CRUDE STEEL PRODUCTION (1)**  
**PRODUCTION D'ACIER BRUT (1)**

1000t

	B	DK	D	GR	E	F	IRL	I	L
1993	10178	603	37625	980	12960	17110	326	25720	3293
1994	11331	722	40837	848	13445	18025	283	26151	3073
1995	11558	654	42051	939	13802	18107	310	27766	2613
1995									
JUL	913	8	3510	62	898	1565	13	2259	227
AUG	1002	53	3272	24	1073	1318	24	1729	223
SEP	962	57	3683	93	1272	1588	31	2506	216
OCT	920	61	3633	97	1221	1565	26	2583	228
NOV	923	59	3496	93	1120	1393	25	2066	220
DEC	720	50	2810	79	943	1093	18	1946	202
1996									
JAN	862	62	3015	88	997	1358	24	2190	236
FEB	911	59	3109	74	921	1303	26	2155	162
MAR	926	63	3598	71	1092	1548	40	2388	241
APR	969	52	3318	60	1168	1500	31	2131	222
MAY	876	59	3192	81	1207	1511	33	2338	207
JUN	811	66	3307	75	1220	1470	31	2152	211
JUL	872	23	3050	61	825	1592	15	1881	219
AUG	859	67	3249	38	1010	1207	26	1481	139
SEP									

(1) Blöcke, Stranggüß und Flüssigstahl, einschließlich Erzeugung von Flüssigstahl für  
Stahlguß der unabhängigen Stahlgießereien.

(2) Auf den Kalendermonat bzw. das Kalenderjahr umgerechnet.

(3) Einschließlich Erzeugung der unabhängigen Stahlgießereien, die nicht vom American  
Iron and Steel Institute erfasst werden.

(1) Ingots, continuously cast products and liquid steel for castings, including  
production of liquid steel for casting in independent foundries.

(2) Adjusted to calendar months and years.

(3) Including production of independent steel foundries not surveyed by the American  
Iron and Steel Institute.

----> 1994: EUR12

1995 ---->: EUR15

**ROHEISENERZEUGUNG (1)  
PIG IRON PRODUCTION (1)  
PRODUCTION DE FONTE BRUTE (1)**

**3.1**

1000t

NL	A	P	FIN	S	UK	EUR	USA	J	PRC	
5404		398			11610	84229	48175	73738	89539	1993
5443		414			11975	88567	48709	73777	92613	1994
5530	3878	415	2271	3034	12269	97286	50902	74905	92968	1995
490	338	38	102	56	1072	8116	4151	6486	7647	1995 JUL
469	309	34	117	226	1036	7796	4253	6311	7748	AUG
460	301	38	172	261	1007	8167	4289	6116	7775	SEP
442	334	33	216	282	1081	8282	4252	6449	8047	OCT
436	305	32	215	283	1019	7621	4298	5999	8082	NOV
443	289	32	224	289	877	7079	4320	6212	7581	DEC
447	294	36	225	302	938	7423	4364	6342	7972	1996 JAN
405	279	31	202	282	1027	7359	4061	5710	7592	FEB
441	307	38	226	286	1034	7997	4367	6148	8559	MAR
457	274	33	164	290	1040	7688	4019	6071	8135	APR
486	304	38	128	309	1162	7814	4133	6317	8280	MAY
458	262	36	177	236	1084	7536	4153	6095	8343	JUN
501	277	35	208	27	1358	7591	4104	6349	8211	JUL
471	272	35	215	225	824	7101	4070	6281	8261	AUG SEP

(1) Production nette (sans fonte repassée), y compris fonte spiegel et ferromanganèse carburé au haut fourneau et au four électrique à fonte, mais sans autres ferro-alliages

**ROHSTAHLERZEUGUNG (1)  
CRUDE STEEL PRODUCTION (1)  
PRODUCTION D'ACIER BRUT (1)**

**3.2**

1000t

NL	A	P	FIN	S	UK (2)	EUR	USA (3)	J	PRC	
6000		775			16679	132249	89164	99623	87377	1993
6171		748			17342	138976	90895	98295	97409	1994
6409	5003	828	3216	4898	17655	155809	93601	101651	101709	1995
563	432	76	171	75	1516	12288	7537	8679	8503	1995 JUL
533	396	69	187	389	1308	11600	7670	8087	8794	AUG
538	396	74	253	430	1484	13583	7864	8112	8426	SEP
517	438	72	304	464	1586	13715	7879	8390	8620	OCT
511	404	69	298	462	1419	12558	7779	8068	8679	NOV
512	367	67	297	444	1201	10749	7873	8333	9055	DEC
501	379	73	299	467	1337	11888	8147	8075	8362	1996 JAN
463	368	67	276	446	1477	11817	7655	7704	7724	FEB
503	408	80	300	439	1526	13223	8288	8138	9266	MAR
523	355	70	248	430	1482	12559	7791	8194	8744	APR
557	394	79	204	480	1622	12840	7982	8419	8924	MAY
528	350	73	221	433	1561	12509	7857	8244	9076	JUN
572	361	77	250	43	1807	11648	7788	8111	8697	JUL
536	347	47	264	374	1111	10755	7840	8009	8710	AUG SEP

(1) Lingots, coulée continue et acier liquide pour moulages, y compris la production d'acier liquide pour moulage des fonderies d'acier indépendantes.

(2) Ajusté au mois et à l'année calendaires.

(3) Y compris la production des fonderies d'acier indépendantes non recensées par l'American Iron and Steel Institute.

**Roheisenerzeugung ausgewählter Erzeugerländer**  
**Pig iron production of selected producer countries**  
**Production de fonte brute de certains pays producteurs**

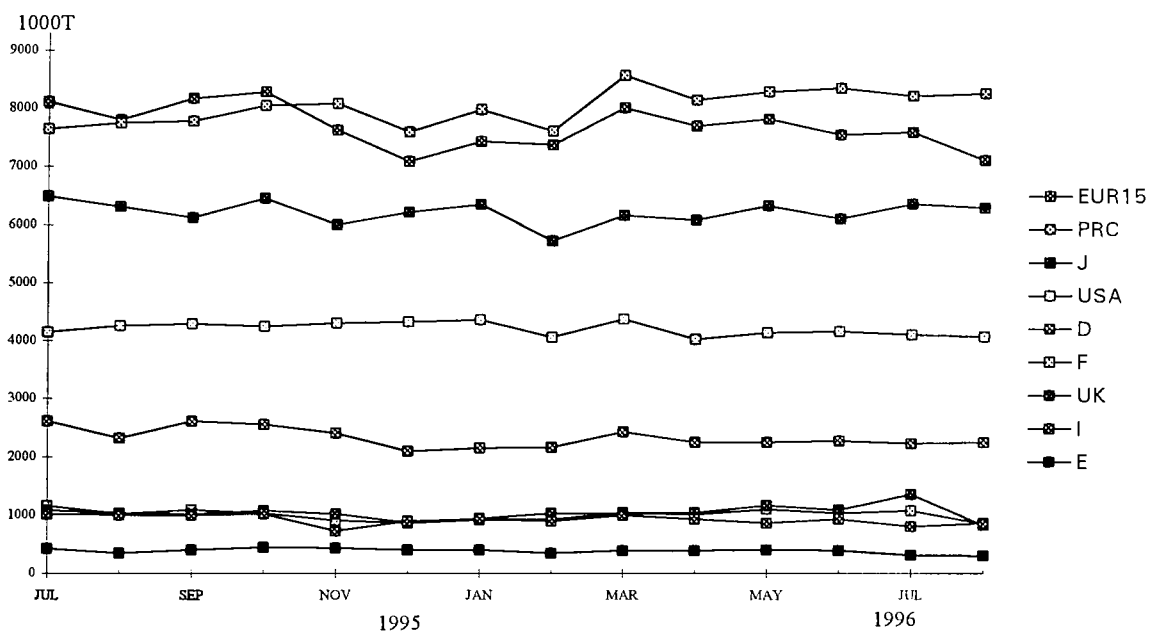

**Rohstahlerzeugung ausgewählter Erzeugerländer**  
**Crude steel production of selected producer countries**  
**Production d'acier brut de certains pays producteurs**

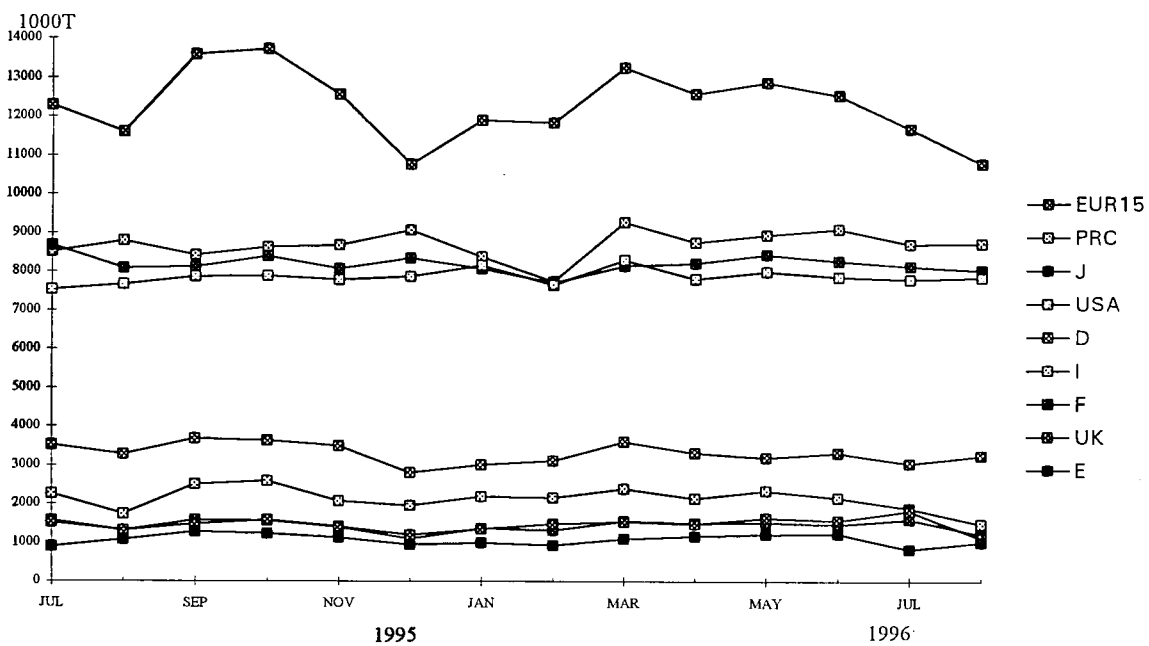

	EUR	B	DK	D	GR	E	F	IRL	I	L	NL	A	P	FIN	S	UK
<b>Oxygenstahl</b>																
<b>1.</b>																
<b>Oxygène pur</b>																
<b>Pure oxygen</b>																
1993	87954	8829	-	28946	-	5483	11882	-	10941	3289	5812		409			12363
1994	92062	9653	-	31915	-	5527	11889	-	11117	2627	5949		439			12944
1995	98970	9860	-	31908	-	5158	11578	-	11732	1410	6147	4536	444		3079	13118
1995																
JUL	8296	783	-	2773	-	428	1012	-	1020	122	547	397	41		49	1125
AUG	7913	885	-	2466	-	349	912	-	1006	123	519	364	36		228	1026
SEP	8303	802	-	2774	-	409	962	-	1021	110	511	353	41		267	1052
OCT	8441	799	-	2724	-	447	949	-	1040	119	492	395	36		284	1155
NOV	7629	804	-	2589	-	439	815	-	629	109	487	361	34		288	1074
DEC	7054	634	-	2182	-	411	735	-	887	90	502	341	34		294	943
1996																
JAN		732	-	2248	-	416	823		967	113	490	342	39		310	1027
FEB		779	-	2284	-	352	818		887	99	449	329	34		293	1109
MAR		787	-	2621	-	407	940		984	109	487	366	42		290	1119
APR		841	-	2425	-	403	929		977	97	511	322	36		295	1120
MAY		750	-	2372	-	405	972		964	96	543	359	41		322	1261
JUN		633	-	2392			889				512	314	38			1169
JUL		743	-	2371			983				561	331	38			1442
AUG		755	-									320				1061
SEP																
<b>Elektro (2)</b>																
<b>2.</b>																
<b>Electricque (2)</b>																
<b>Electric (2)</b>																
1993	44296	1349	603	8680	980	7477	5228	326	14779	4	189		366			4316
1994	46915	1678	722	8921	848	7917	6136	283	15034	446	223		309			4397
1995	53622	1698	654	10143	939	8644	6529	310	16034	1203	262	467	384		1819	4537
1995																
JUL	3821	130	8	736	62	470	553	13	1240	106	16	35	36		26	391
AUG	3499	118	53	806	24	724	405	24	723	101	14	32	33		161	281
SEP	5029	160	57	909	93	863	627	31	1485	106	27	43	33		163	432
OCT	4968	121	61	908	97	773	616	26	1542	108	25	42	36		180	431
NOV	4631	118	59	907	93	681	578	25	1437	110	23	43	35		175	345
DEC	3397	85	50	628	79	533	358	18	1059	112	10	26	32		150	258
1996																
JAN			62	767	88	581	535		1223	124	11	37	35		158	311
FEB			59	825	74	569	485		1269	63	14	39	33		153	368
MAR			63	977	71	685	608		1404	132	16	42	39		149	407
APR			52	893	60	765	571		1155	126	12	33	35		135	361
MAY			59	821	81	802	539		1375	111	15	35	38		159	362
JUN			66	915							15	36	34			392
JUL			23	680							11	30				
AUG			67													
SEP																

(1) Einschließlich der Erzeugung von Flüssigstahl für Stahlguß der unabhängigen Stahlgießereien.  
 (2) Einschließlich SM-Stahl.

(1) Including independent steel foundries' production of liquid steel for casting.  
 (2) Including open hearth steel.

(1) Y compris la production d'acier liquide pour moulage des fonderies d'acier indépendantes.  
 (2) Y compris acier Martin.

ERZEUGUNG VON ROHBLÖCKEN, STRANGGUSS UND FLÜSSIGSTAHL FÜR STAHLGUSS  
 PRODUCTION OF INGOTS, CONTINUOUSLY CAST PROD. AND LIQUID STEEL FOR CASTING  
 PRODUCTION DE LINGOTS, PROD. DE COULEE CONTINUE ET ACIER LIQUIDE POUR MOULAGE

1000t

	EUR	B	DK	D	GR	E	F	IRL	I	L	NL	A	P	FIN	S	UK
	<b>Rohblöcke</b>															
	<b>1. Lingots</b>															
1993	8658	505	-	2008	-	420	583	-	768	2033	189		6			2146
1994	8477	554	-	1504	-	482	742	-	767	2167	223		-			2039
1995	8946	254	279	1601	-	506	801	-	858	1406	262	167	-		633	2179
1995																
JUL	667	28	-	102	-	41	68	-	60	112	16	14	-		3	223
AUG	665	13	53	141	-	15	22	-	45	107	14	7	-		57	190
SEP	824	22	57	141	-	47	79	-	76	113	27	15	-		58	189
OCT	813	6	61	139	-	45	75	-	85	133	25	16	-		55	173
NOV	773	8	59	145	-	45	74	-	75	117	23	15	-		65	147
DEC	629	16	50	104	-	26	50	-	55	102	10	12	-		52	152
1996																
JAN		18	62	128	-	37	77		73	122	11	15	-		52	140
FEB		10	-	118	-	36	67		73	107	14	15	-		60	162
MAR		9	-	136	-	37	71		81	117	16	15	-		56	166
APR		10	-	118	-	26	63		61	106	12	13	-		41	180
MAY		21	-	107	-	43	60		69	105	15	11	-		58	173
JUN		16	-	112			63				15	11	-			167
JUL		11	-	98			62				11	11	-			174
AUG		20	-									4				134
SEP																
	<b>Erzeugnisse der Stranggussanlagen</b>															
	<b>2. Produits de coulée continue</b>															
	<b>Continuously cast products</b>															
1993	122588	9613	603	35314	980	12431	16322	326	24825	1260	5812		745			14357
1994	129465	10711	722	39029	848	12852	17071	283	25252	906	5949		723			15120
1995	142563	11286	374	40131	939	13175	17062	310	26772	1208	6147	4807	797		4265	15291
1995																
JUL	11371	885	8	3385	62	846	1483	13	2187	116	547	416	73		72	1277
AUG	10686	988	-	3104	24	1058	1283	24	1680	116	519	387	69		331	1102
SEP	12413	939	-	3515	93	1214	1487	31	2419	102	511	379	71		372	1279
OCT	12498	912	-	3466	97	1165	1467	26	2486	94	492	419	69		408	1398
NOV	11393	913	-	3325	93	1065	1297	25	1979	103	487	386	66		398	1258
DEC	9738	702	-	2685	79	906	1024	18	1880	100	502	352	64		392	1034
1996																
JAN		844	-	2859	88	949	1260		2107	115	490	361	71		415	1183
FEB		901	59	2964	74	875	1213		2073	56	449	350	65		386	1300
MAR		919	63	3435	71	1043	1455		2295	124	487	391	77		383	1344
APR		954	52	3174	60	1131	1414		2061	116	511	340	68		389	1286
MAY		840	59	3060	81	1152	1431		2259	102	543	381	76		422	1434
JUN		776	66	3171			1388				512	337	70			1379
JUL		860	23	2932			1517				561	348	73			1617
AUG		839	67									343				1228
SEP																

----&gt; 1994: EUR12

1995 ----&gt;: EUR15-FIN



	EUR	B	DK	D	GR	E	F	IRL	I	L	NL	A	P	FIN	S	UK
	Flüssigstahl für Stahlguss (1)			3.										Liquid steel for castings (1)		
	Acier liquide pour moulage (1)															
1993	1003	59	-	303	-	109	205	-	127	-	-	-	-	24	-	176
1994	1034	66	-	303	-	111	212	-	132	-	-	-	-	25	-	183
1995	1083	18	-	319	-	121	244	-	136	-	-	30	31	-	-	185
1995																
JUL	79	0	-	22	-	11	13	-	12	-	-	2	3	-	-	16
AUG	61	2	-	27	-	0	12	-	4	-	-	1	0	-	-	15
SEP	95	2	-	28	-	11	23	-	11	-	-	2	3	-	-	15
OCT	97	2	-	27	-	11	24	-	12	-	-	3	3	-	-	15
NOV	94	2	-	27	-	11	22	-	12	-	-	3	3	-	-	15
DEC	84	1	-	21	-	11	20	-	10	-	-	2	2	-	-	16
1996																
JAN	-	-	-	27	-	11	21	-	10	-	-	2	3	-	-	15
FEB	-	-	-	27	-	11	23	-	9	-	-	2	2	-	-	16
MAR	-	-	-	27	-	11	23	-	11	-	-	2	3	-	-	16
APR	-	-	-	26	-	11	23	-	9	-	-	2	2	-	-	15
MAY	-	-	-	25	-	11	20	-	10	-	-	2	3	-	-	15
JUN	-	-	-	25	-	-	-	-	-	-	-	2	3	-	-	15
JUL	-	-	-	20	-	-	-	-	-	-	-	2	-	-	-	-
AUG	-	-	-	-	-	-	-	-	-	-	-	-	-	-	-	-
SEP	-	-	-	-	-	-	-	-	-	-	-	-	-	-	-	-

(1) Einschließlich Erzeugung von Flüssigstahl für Stahlguß der unabhängigen Stahlgießereien.

(1) Including independent steel foundries' production of liquid steel for casting.

(1) Y compris la production d'acier liquide pour moulage des fonderies d'acier indépendantes.

----> 1994: EUR12

1995 ---->: EUR15-FIN

ERZEUGUNG VON LEGIERTEM STAHL (ROHSTAHL)  
 PRODUCTION OF ALLOY STEELS (CRUDE STEEL)  
 PRODUCTION D'ACIERS ALLIES (ACIER BRUT)

1000t

	EUR	D	E	F	I	A	FIN	S	UK	Andere Others (1) Autres
<b>Insgesamt</b>										<b>Total</b>
1993	14872	5964	945	2006	3496				985	1476
1994	18416	7512	1140	2556	4251				1136	1819
1995	23441	8487	1418	2754	4500	520		2316	1271	1895
1995										
JUL	2039	677	125	234	680	48		37	110	129
AUG	1876	668	65	122	518	29		182	92	148
SEP	2463	817	139	262	658	44		204	119	163
OCT	2603	746	143	258	849	49		219	114	163
NOV	2193	777	138	226	478	43		218	100	155
DEC	1772	510	108	145	537	40		212	74	96
1996										
JAN		597	128	235	322	43		157	115	140
FEB		621	121	209	399	41		164	105	158
MAR		698	103	236	346	47		163	112	123
APR		626	103	218	298	38		146	103	142
MAY		656	128	202	330	41		178	101	136
JUN		623		218		39			107	
JUL		528		213		30			103	
AUG						28			95	
SEP										
<b>Rohblöcke</b>										<b>Steel ingots</b>
										<b>1.</b>
										<b>Lingots d'acier</b>
1993	2555	969	133	471	438				401	143
1994	2897	1053	158	632	483				408	162
1995	4317	1138	235	694	539	166		587	488	190
1995										
JUL	263	74	21	58	39	14		3	42	12
AUG	304	99	7	19	27	7		53	29	9
SEP	429	101	26	70	46	15		54	40	19
OCT	429	98	25	64	55	16		51	41	18
NOV	432	102	23	64	46	15		59	45	18
DEC	312	68	13	43	34	12		48	36	8
1996										
JAN		87	18	66	50	15		48	40	8
FEB		82	19	58	48	15		56	48	10
MAR		93	21	62	53	15		51	44	11
APR		78	12	55	40	13		37	38	8
MAY		70	19	52	45	11		55	35	10
JUN		76		54		11			41	
JUL		64		54		10			38	
AUG						4			31	
SEP										

----&gt; 1994: EUR12

1995 ----&gt;: EUR15-FIN

	EUR	D	E	F	I	A	FIN	S	UK	Andere Others (1) Autres	
	<b>Strangguß</b>		<b>2.</b>					<b>Continuously cast products</b>			
			<b>Produits de coulée continue</b>								
1993	12281	4984	811	1532	3043				579	1332	
1994	15483	6450	980	1919	3752				724	1657	
1995	19080	7337	1177	2052	3951	354		1729	775	1704	
1995											
JUL	1771	601	103	176	639	34		34	68	117	
AUG	1570	567	57	103	490	22		129	63	138	
SEP	2030	715	113	191	611	29		150	78	144	
OCT	2168	648	117	193	793	33		168	71	145	
NOV	1758	674	114	161	431	28		158	54	137	
DEC	1456	441	94	102	502	27		165	37	89	
1996											
JAN		508	110	168	272	28		109	74	132	
FEB		538	101	151	351	26		108	56	148	
MAR		604	80	173	293	32		112	67	112	
APR		547	90	162	258	25		109	64	134	
MAY		585	108	149	284	31		123	66	126	
JUN		547		163		28			66		
JUL		463		156		20			64		
AUG						25			64		
SEP											
	<b>Flüssigstahl für Stahlguß (2)</b>		<b>3.</b>					<b>Acier liquide pour moulage (2)</b>			
			<b>Liquid steel for castings (2)</b>								
1993	36	12	1	3	15				5	-	
1994	36	9	2	5	15				5	-	
1995	44	12	6	8	10	-		-	8	-	
1995											
JUL	5	1	1	1	2	-		-	1	-	
AUG	2	1	-	0	1	-		-	0	-	
SEP	5	1	0	1	1	-		-	1	-	
OCT	6	1	1	1	1	-		-	1	-	
NOV	4	1	1	0	1	-		-	1	-	
DEC	4	1	1	0	1	-		-	1	-	
1996											
JAN		1	-	1	1	-		-	1	-	
FEB		1	1	1	0	-		-	2	-	
MAR		1	1	1	0	-		-	1	-	
APR		1	1	1	0	-		-	1	-	
MAY		1	1	1	1	-		-	1	-	
JUN		1		1		-		-	1	-	
JUL		1		1		-		-	1	-	
AUG						-		-	0	-	
SEP											

(1) B-NL-L-P

DK, IRL, GR: keine Erzeugung  
(2) Ohne die Erzeugung der unabhängigen  
Stahlgießereien.

(1) B-NL-L-P

DK, IRL, GR: no production  
(2) Excluding the production of independent  
steel foundries.

(1) B-NL-L-P

DK, IRL, GR: pas de production  
(2) Sans la production des fonderies d'acier  
indépendantes.

----> 1994: EUR12

1995 ---->: EUR15-FIN

ERZEUGUNG VON WARMGEWALZTEN STAHLERZEUGNISSEN (EU)  
 PRODUCTION OF HOT ROLLED STEEL PRODUCTS (EU)  
 PRODUCTION DE PRODUITS D'ACIER LAMINES A CHAUD (UE)

1000 t

	Flacherzeugnisse <i>Flat products</i> Produits plats					Langerzeugnisse <i>Long products</i> Produits longs			
	Warm- breitband (1)	Bandstahl	Warm- blech (2)	Quartblech u.ä. Verfahren	Breitflach- stahl	Insgesamt (1 - 5)	Walzdraht (3)	Betonstahl in Stäben (4)	Andere Stäbe und Flachstahl (4)
	<i>Hot rolled wide strip (1)</i>	<i>Narrow strips</i>	<i>Plate and sheet (2)</i>	<i>Plate and sheet rolled in other mills</i>	<i>Wide flats</i>	<i>Total (1 to 5)</i>	<i>Rods (3)</i>	<i>Concrete reinforcement bars (4)</i>	<i>Other bars and flats (4)</i>
	Larges bandes (1)	Feuillards	Tôles (2)	Tôles laminées sur autres trains	Larges plats	Total (1 à 5)	Fil machine (3)	Ronds à béton (4)	Plats et autres barres pleines (4)
	1	2	3	4	5	6	7	8	9
1993	55960	1595	119	7206	286	65165	15628	13053	5611
1994	61512	1813	134	7979	365	71802	16830	11602	6990
1995	68627	1594	663	8516	497	79897	17851	11379	9167
1995									
JUL	5916	136	21	592	22	6687	1296	875	647
AUG	5217	65	62	671	29	6045	1083	701	436
SEP	5966	159	70	774	32	7002	1639	1082	887
OCT	5665	131	56	712	60	6624	1646	1087	849
NOV	4902	105	57	728	44	5837	1570	1055	770
DEC	4074	65	51	546	26	4762	1044	725	569
1996									
JAN									
FEB									
MAR									
APR									
MAY									
JUN									
JUL									
AUG									
SEP									

(1) Bruttoerzeugung

(2) Auf Breitbandstraßen gewalzt

(3) Bruttoerzeugung, einschließlich gerippter Walzdraht und einschließlich der später abgelängten Erzeugung.

(4) Nur Stabstahlerzeugung ohne Streckdraht.

(1) Gross production

(2) Rolled in lengths in wide strip mills

(3) Gross production, including deformed rod and rod subsequently straightened and cut into lengths.

(4) Production of bar mills only, excluding rod subsequently straightened and cut into lengths.(4) Production of bar mills only, excluding rod subsequently straightened and

---&gt; 1994: EUR12

1000 t

Langerzeugnisse Long products Produits longs							Insgesamt (6 + 16)	Insgesamt (6 + 16)
Winkel-, T-, Wulstflach-, Spezialprofile, U-, I-, und H- Profile < 80mm  <i>Angles, tees, bulb flats, light and special sections</i>  Profilsés (y compris profilés spéciaux)	H - Träger (Breitflansch- träger)  <i>H - sections (wide flanged beams)</i>  Poutrelles H à ailes parallèles	Andere Träger und Grubenausbau- profile  <i>Other heavy sections and sections for mining frames</i>  Autres poutrelles et profilés pour cadres de mines	Spundwand- erzeugnisse  <i>Sheet piling</i>  Palplanches	Oberbau- schienen  <i>Rails</i>  Rails	Oberbau- zubehör, warmgewalzt  <i>Hot rolled rail accessories</i>  Accessoires de voie ferrée laminés	Insgesamt (7 - 15)  <i>Total (7 to 15)</i>  Total (7 à 15)	Insgesamt (6 + 16)  <i>Total general (6 + 16)</i>  Total général (6 + 16)	
10	11	12	13	14	15	16	17	
3281	3317	4051	606	879	58	46483	111648	1993
3565	3402	3784	686	876	62	47797	119599	1994
3489	3690	3729	748	1313	73	51439	131336	1995
257	212	210	64	105	4	3670	10637	1995 JUL
189	275	224	58	87	6	3059	9380	AUG
303	341	334	59	122	3	4772	12053	SEP
325	343	335	63	110	8	4767	11679	OCT
288	322	329	56	111	6	4506	10630	NOV
207	236	260	39	66	3	3148	8175	DEC
							10031	1996 JAN
							10591	FEB
							11391	MAR
							10858	APR
							11228	MAY
							10940	JUN
							9827	JUL
								AUG
								SEP

- (1) Production totale brute  
 (2) Laminées sur trains à larges bandes  
 (3) Production totale brute, y compris fil crenelé et fil redressé dans l'usine.  
 (4) Production des trains à barres exclusivement (non compris le fil redressé).

ERZEUGNISSE AUS WARMWALZERZEUGNISSEN HERGESTELLT (EU)  
 PRODUCTS OBTAINED FROM HOT ROLLED PRODUCTS (EU)  
 PRODUITS OBTENUS PAR TRANSFORMATION DE PRODUITS A CHAUD (UE)

1000 t

	Warmgewalzte Flacherzeugnisse			Warmgewalzte Langerzeugnisse			Kaltgewalzte Flacherzeugnisse(2)		
	<i>Hot rolled flat products</i>			<i>Hot rolled long products</i>			<i>Cold rolled flat products(2)</i>		
	Produits plats à chaud parachevés			Produits longs à chaud parachevés			Produits plats obtenus par laminage à froid(2)		
	Bandstahl aus Warmbreitband gespalten	Bandblech aus Warmbreitband abgelängt		Betonstahl (1)	Stabstahl (1)		Elektroblech	Anderes Blech und Band > = 500 mm Breite (3)	
	<i>Hot rolled slit wide strips</i>	<i>Plate and sheet cut from hot rolled wide strip</i>	Σ	<i>Concrete reinforcement bars (1)</i>	<i>Other bars (1)</i>	Σ	<i>Electrical sheet</i>	<i>Other strip and sheet &gt; = 500 mm wide (3)</i>	Σ
	Feuillards obtenus par découpage de larges bandes	Tôles obtenues par découpage de larges bandes		Ronds à béton (1)	Plats et autres barres pleines (1)		Tôles magnétiques	Autres tôles à froid d'une largeur > = 500 mm (3)	
	1	2	3	4	5	6	7	8	9
1993	1341	1200	2542	57	48	105	1087	31517	32604
1994	1593	1211	2804	14	37	51	1163	35436	36600
1995	1942	1784	3726	8	34	42	1509	39381	40889
1995									
JUL	161	115	276	1	3	4	115	3226	3341
AUG	158	146	304	1	3	4	106	2766	2872
SEP	156	140	296	1	2	3	133	3447	3580
OCT	153	140	293	1	0	1	134	3323	3456
NOV	133	132	264	0	2	2	130	3046	3175
DEC	102	101	203	1	2	2	103	2374	2476
1996									
JAN									
FEB									
MAR									
APR									
MAY									
JUN									
JUL									
AUG									
SEP									

(1) Abgelängt aus Walzdraht

(1) Made by straightening and cutting rod

(1) Obtenus par redressage de fil machine

(2) In Rollen und Tafeln

(2) In coils or lengths

(2) En bobines ou en feuilles

(3) Einschl. Feinstblech

(3) Including blackplate

(3) Y compris fer noir

----&gt; 1994: EUR12

1995 ----&gt;: EUR15-FIN

1000 t

	Verpackungsblech <i>Tin mill products</i> Produits pour emballage			Metallisch beschichtete Bleche (1)  <i>Metal coated sheets</i> <i>(1)</i>  Tôles revêtues de métal (1)	Organisch beschichtete Bleche (2)  <i>Organic coated sheets</i> <i>(2)</i>  Tôles revêtues de matières organiques (2)
	Weißblech, verzinn- tes Blech  <i>Tinplate</i>	Spezialverchromtes Blech (ECCS)  <i>Electro-chromium coated sheet (ECCS)</i>	Insgesamt  <i>Total</i>		
	Fer blanc et tôles étamées	Fer chromé dit ECCS	Total		
	1	2	3	4	5
1993	3745	668	4414	12647	2138
1994	4027	727	4754	14823	2214
1995	4151	764	4916	17486	2830
1995					
JUL	351	69	420	1372	220
AUG	342	62	404	1141	190
SEP	352	67	419	1516	260
OCT	357	70	427	1525	254
NOV	339	65	405	1383	253
DEC	259	47	306	1150	196
1996					
JAN					
FEB					
MAR					
APR					
MAY					
JUN					
JUL					
AUG					
SEP					

(1) Einschl. Bleche als Vormaterial für weitere Oberflächenveredelung

(1) Including sheets destined for further coating

(1) Y compris les tôles ultérieurement revêtues d'autres matières

(2) Einschl. auf metallisch veredeltem Vormaterial

(2) Including sheets previously metal coated

(2) Y compris tôles antérieurement revêtues de métal

----> 1994: EUR12

1995 ---->: EUR15-FIN

ERZUGUNG VON WARMGEWALZTEN STAHLERZEUGNISSEN  
 PRODUCTION OF HOT ROLLED STEEL PRODUCTS  
 PRODUCTION DE PRODUITS D'ACIER LAMINES A CHAUD

1000t

	EUR	B	DK	D	GR	E	F	IRL	I	L	NL	A	P	FIN	S	UK
<b>Warmgewalzte Stahlerzeugnisse insgesamt</b>																
<b>Total of all hot rolled steel products</b>																
<b>Total général des produits d'acier laminés à chaud</b>																
1993	111648	9750	529	31138	1354	11563	14046	306	21760	2607	4119		718			13759
1994	119599	10980	638	33873	1296	12103	15278	242	22850	2645	4555		701			14438
1995	131336	11035	631	34316	1435	12772	15110	275	24100	2414	4702	4212	704	3331	4460	15170
1995																
JUL	10637	880	11	2853	121	809	1318	12	2092	181	412	356	67	278	111	1136
AUG	9380	836	46	2880	73	710	965	20	1248	168	387	321	46	279	351	1050
SEP	12053	903	49	2999	121	1161	1436	31	2196	227	380	333	66	279	408	1464
OCT	11679	787	63	2781	133	1203	1336	16	2185	216	414	360	60	289	418	1418
NOV	10630	800	53	2670	118	1101	1027	25	1907	194	345	413	66	289	409	1213
DEC	8175	586	45	2041	97	921	836	19	1447	147	285	173	38	263	338	939
1996																
JAN	10031	723	45	2355	125	855	1210	24	1867	198	372	311	58	285	400	1203
FEB	10591	932	48	2632	97	848	1173	27	1855	237	362	354	43	258	380	1345
MAR	11391	935	55	2876	102	956	1354	35	2018	214	370	314	61	252	420	1429
APR	10858	989	48	2717	102	993	1278	23	1716	204	385	337	60	279	400	1327
MAY	11228	955	52	2743	99	1061	1337	36	1978	182	405	348	58	256	410	1308
JUN	10940	898	49	2761	105	1110	1200	28	1841	181	395	371	59	256	300	1386
JUL	9827	856	19	2604	96	790	1308	9	1854	160	375	350	38	260	80	1028
AUG			57													
SEP																
<b>Flacherzeugnisse</b>																
<b>1. Flat products</b>																
<b>Produits plats</b>																
1993	65165	8447	321	21437	402	4882	9437	-	9262	167	3538		-			7272
1994	71802	9565	388	23596	444	5092	10554	-	10346	176	3881		-			7760
1995	79897	9977	409	23617	570	5176	10529	-	10825	-	4056	3206	-		3387	8144
1995																
JUL	6687	805	5	2172	59	389	931	-	1006	-	378	279	-		92	571
AUG	6045	775	33	2054	48	224	690	-	736	-	357	248	-		264	616
SEP	7002	815	39	2032	47	446	1000	-	971	-	316	241	-		306	788
OCT	6624	690	44	1827	51	486	910	-	935	-	350	272	-		312	748
NOV	5837	714	34	1691	23	481	624	-	711	-	290	332	-		296	642
DEC	4762	514	25	1376	23	450	617	-	624	-	249	121	-		264	498
1996																
JAN		651	25	1612	45	334	849	-	813	-	323	249	-			658
FEB		840	28	1790	33	346	827	-	808	-	315	288	-			718
MAR		838	34	1931	45	336	946	-	876	-	311	241	-			774
APR		900	31	1865	29	363	894	-	787	-	328	265	-			743
MAY		881	34	1887	14	378	972	-	827	-	354	274	-			732
JUN		814	29	1892			813	-		-	334	293	-			
JUL		784	12	1927				-		-	348	281	-			546
AUG			38													
SEP																

----&gt; 1994: EUR12

1995 ----&gt;: EUR15-FIN



	EUR	B	DK	D	GR	E	F	IRL	I	L	NL	A	P	FIN	S	UK
<b>Warmbreitband (Bruttoerzeugung)</b>																
<b>1.1</b>																
<b>Hot rolled wide strip (gross production)</b>																
<b>Larges bandes (production totale brute)</b>																
1993	55960	7683	-	17980	392	4171	8775	-	7232	-	3512	-	-	-	-	6214
1994	61512	8714	-	19806	430	4259	9743	-	8065	-	3865	-	-	-	-	6630
1995	68627	9150	-	19846	525	4325	9625	-	8627	-	4043	2871	-	-	2709	6907
1995																
JUL	5916	752	-	1861	56	362	887	-	811	-	377	249	-	-	76	485
AUG	5217	718	-	1729	47	163	629	-	607	-	356	234	-	-	209	524
SEP	5966	741	-	1699	41	359	917	-	770	-	315	209	-	-	252	663
OCT	5665	613	-	1494	44	402	844	-	791	-	349	247	-	-	245	636
NOV	4902	646	-	1354	22	409	547	-	559	-	289	302	-	-	237	538
DEC	4074	466	-	1163	22	396	547	-	516	-	249	99	-	-	204	412
1996																
JAN	-	604	-	1344	42	291	783	-	680	-	322	222	-	-	-	567
FEB	-	775	-	1520	33	277	753	-	674	-	314	260	-	-	-	612
MAR	-	783	-	1622	43	260	879	-	745	-	310	217	-	-	-	662
APR	-	846	-	1590	26	304	817	-	654	-	326	240	-	-	-	640
MAY	-	836	-	1593	14	307	881	-	670	-	352	247	-	-	-	631
JUN	-	770	-	1602	-	-	744	-	-	-	333	264	-	-	-	-
JUL	-	765	-	1669	-	-	-	-	-	-	347	265	-	-	-	457
AUG	-	-	-	-	-	-	-	-	-	-	-	-	-	-	-	-
SEP	-	-	-	-	-	-	-	-	-	-	-	-	-	-	-	-
<b>Bandstahl</b>																
<b>1.2</b>																
<b>Narrow strip</b>																
<b>Feuillards</b>																
1993	1595	-	-	577	10	163	-	-	527	167	-	-	-	-	-	150
1994	1813	-	-	682	13	207	-	-	589	176	-	-	-	-	-	146
1995	1594	-	-	691	38	211	-	-	466	-	-	-	-	-	31	158
1995																
JUL	136	-	-	57	3	19	-	-	47	-	-	-	-	-	0	10
AUG	65	-	-	42	-	-	-	-	10	-	-	-	-	-	3	10
SEP	159	-	-	63	5	26	-	-	48	-	-	-	-	-	3	14
OCT	131	-	-	60	6	24	-	-	22	-	-	-	-	-	3	15
NOV	105	-	-	61	-	11	-	-	19	-	-	-	-	-	3	11
DEC	65	-	-	37	-	6	-	-	5	-	-	-	-	-	2	14
1996																
JAN	-	-	-	57	2	16	-	-	2	-	-	-	-	-	-	13
FEB	-	-	-	58	-	16	-	-	5	-	-	-	-	-	-	14
MAR	-	-	-	63	2	24	-	-	4	-	-	-	-	-	-	13
APR	-	-	-	57	3	6	-	-	4	-	-	-	-	-	-	10
MAY	-	-	-	53	-	10	-	-	5	-	-	-	-	-	-	11
JUN	-	-	-	44	-	-	-	-	-	-	-	-	-	-	-	-
JUL	-	-	-	51	-	-	-	-	-	-	-	-	-	-	-	11
AUG	-	-	-	-	-	-	-	-	-	-	-	-	-	-	-	-
SEP	-	-	-	-	-	-	-	-	-	-	-	-	-	-	-	-

----> 1994: EUR12

1995 ---->: EUR15-FIN

1000t

	EUR	B	DK	D	GR	E	F	IRL	I	L	NL	A	P	FIN	S	UK
	<b>Blech</b>			<b>1.3</b>										<b>Plate and sheet</b>		
				<b>Tôles</b>												
1993	7325	764	321	2785	-	547	661	-	1389	-	25	-	-	-	-	832
1994	8112	851	388	2985	-	626	810	-	1539	-	16	-	-	-	-	897
1995	9179	827	409	2942	7	640	903	-	1548	-	13	335	-	-	567	987
1995																
JUL	613	54	5	244	1	8	43	-	144	-	1	31	-	-	15	69
AUG	733	57	33	274	1	61	61	-	116	-	1	14	-	-	44	71
SEP	845	74	39	258	1	60	84	-	143	-	1	32	-	-	48	105
OCT	768	77	44	259	1	60	66	-	97	-	1	25	-	-	52	86
NOV	785	68	34	264	0	61	77	-	115	-	1	30	-	-	48	87
DEC	597	48	25	168	1	48	70	-	100	-	0	21	-	-	49	66
1996																
JAN		47	25	201	1	28	66	-	116	-	1	27	-	-	-	70
FEB		64	28	204	0	52	74	-	112	-	1	28	-	-	-	84
MAR		55	34	235	0	51	67	-	119	-	1	24	-	-	-	91
APR		55	31	208	0	54	77	-	127	-	1	25	-	-	-	84
MAY		45	34	232	0	61	91	-	119	-	2	27	-	-	-	84
JUN		43	29	238			69	-		-	1	29	-	-	-	
JUL		19	12	199				-		-	2	15	-	-	-	74
AUG			38													
SEP																
	<b>Breitflachstahl</b>			<b>1.4</b>										<b>Wide flats</b>		
				<b>Larges plats</b>												
1993	286	-	-	95	-	-	1	-	114	-	-	-	-	-	-	76
1994	365	-	-	123	-	-	2	-	153	-	-	-	-	-	-	87
1995	497	-	-	138	-	-	2	-	185	-	-	-	-	-	80	93
1995																
JUL	22	-	-	10	-	-	0	-	4	-	-	-	-	-	1	7
AUG	29	-	-	8	-	-	-	-	3	-	-	-	-	-	8	11
SEP	32	-	-	13	-	-	0	-	10	-	-	-	-	-	3	7
OCT	60	-	-	13	-	-	0	-	25	-	-	-	-	-	11	10
NOV	44	-	-	12	-	-	0	-	18	-	-	-	-	-	9	5
DEC	26	-	-	8	-	-	0	-	3	-	-	-	-	-	9	5
1996																
JAN		-	-	10	-	-	0	-	15	-	-	-	-	-	-	8
FEB		-	-	8	-	-	0	-	18	-	-	-	-	-	-	8
MAR		-	-	11	-	-	0	-	8	-	-	-	-	-	-	8
APR		-	-	11	-	-	0	-	2	-	-	-	-	-	-	9
MAY		-	-	9	-	-	0	-	34	-	-	-	-	-	-	5
JUN		-	-	8			0	-		-	-	-	-	-	-	
JUL		-	-	9				-		-	-	-	-	-	-	5
AUG																
SEP																

----&gt; 1994: EUR12

1995 ----&gt;: EUR15-FIN

	EUR	B	DK	D	GR	E	F	IRL	I	L	NL	A	P	FIN	S	UK	
	<b>Langerzeugnisse</b>			<b>2. Produits longs</b>										<b>Long products</b>			
1993	46483	1303	208	9701	952	6681	4609	306	12498	2440	581		718			6486	
1994	47797	1415	249	10277	852	7011	4724	242	12504	2469	674		701			6678	
1995	51439	1058	222	10699	865	7596	4581	275	13275	2414	646	1006	704		1073	7026	
1995																	
JUL	3670	75	6	680	62	420	387	12	1087	181	34	76	67		18	565	
AUG	3059	61	13	827	25	486	275	20	512	168	30	73	46		87	435	
SEP	4772	89	10	966	74	715	435	31	1226	227	64	92	66		102	675	
OCT	4767	97	19	955	82	718	426	16	1249	216	64	88	60		106	671	
NOV	4506	87	19	980	95	620	403	25	1196	194	55	82	66		112	571	
DEC	3148	72	19	664	75	471	219	19	823	147	35	52	38		74	441	
1996																	
JAN		73	20	744	80	521	361	24	1053	198	49	62	58			545	
FEB		92	20	842	65	503	345	27	1047	237	47	66	43			626	
MAR		98	21	945	57	621	408	35	1142	214	59	73	61			655	
APR		89	18	852	73	630	384	23	929	204	58	72	60			584	
MAY		74	18	857	85	683	365	36	1150	182	51	74	58			576	
JUN		84	20	869			387	28			61	78	59				
JUL		72	7	677				9			27	69	38			482	
AUG			19														
SEP																	
	<b>Walzdraht (Bruttoerzeugung)</b>			<b>2.1 Fil machine (production brute)</b>										<b>Rod (gross production)</b>			
1993	15628	724	-	4951	107	1786	1948	-	3195	469	218		241			1989	
1994	16830	851	-	5426	127	1834	1929	-	3510	480	246		270			2158	
1995	17851	745	-	5436	161	2068	1845	-	3828	435	223	441	272		122	2275	
1995																	
JUL	1296	74	-	344	19	133	160	-	296	24	15	31	22		5	175	
AUG	1083	32	-	393	6	131	127	-	156	31	2	33	16		7	148	
SEP	1639	58	-	485	23	176	177	-	358	34	23	43	22		12	228	
OCT	1646	64	-	498	16	197	163	-	338	38	21	40	22		12	236	
NOV	1570	65	-	490	17	178	163	-	337	31	19	39	20		13	199	
DEC	1044	53	-	345	19	133	64	-	238	17	10	1	18		11	136	
1996																	
JAN		44	-	346	22	148	138	-	308	37	10	34	20			160	
FEB		66	-	445	14	149	119	-	315	89	12	25	17			196	
MAR		78	-	473	16	195	164	-	337	35	14	34	14			214	
APR		66	-	448	17	187	143	-	266	32	14	35	20			174	
MAY		58	-	444	8	184	152	-	328	26	15	32	9			158	
JUN		67	-	467			161	-			13	38	11				
JUL		70	-	345				-			11	32	10			134	
AUG			-					-									
SEP								-									

----> 1994: EUR12

1995 ---->: EUR15-FIN

ERZUGUNG VON WARMGEWALZTEN STAHLERZEUGNISSEN  
 PRODUCTION OF HOT ROLLED STEEL PRODUCTS  
 PRODUCTION DE PRODUITS D'ACIER LAMINES A CHAUD

1000t

	EUR	B	DK	D	GR	E	F	IRL	I	L	NL	A	P	FIN	S	UK		
	<b>Betonstahl in Stäben</b>			<b>2.2</b>								<b>Concrete reinforcement bars</b>						
									<b>Ronds à béton</b>									
1993	13053	60	84	1346	799	2633	943	-	5370	429	363		380			645		
1994	11602	16	92	1185	672	2650	913	-	4405	336	428		379			526		
1995	11379	16	43	1300	646	2552	819	-	4174	275	423	172	393		155	411		
1995																		
JUL	875	1	6	135	36	127	74	-	351	26	19	13	42		1	45		
AUG	701	0	7	97	11	210	68	-	176	16	28	11	29		15	32		
SEP	1082	-	-	115	51	267	82	-	377	31	41	18	39		18	45		
OCT	1087	1	-	106	64	237	88	-	426	25	43	17	33		19	28		
NOV	1055	1	3	140	74	194	75	-	398	28	36	14	44		16	31		
DEC	725	-	-	92	49	160	49	-	282	7	25	12	20		11	19		
1996																		
JAN		1	8	100	51	152	56	-	331	11	39	6	38			32		
FEB		-	0	93	41	152	56	-	275	12	34	13	27			53		
MAR		-	11	150	34	196	72	-	324	27	45	10	47			61		
APR		1	0	112	56	242	83	-	295	25	43	10	40			70		
MAY		1	8	151	70	228	77	-	366	27	36	15	49			61		
JUN		0	4	126			82	-			48	15	48					
JUL		2	1	134				-			16	16	28			52		
AUG			4															
SEP																		
	<b>2.3</b>																	
	<b>Andere Stäbe, Flachstahl, leichte Profile und Spezialprofile / Other bars, flats, light and special sections</b>																	
	<b>Plats et autres barres pleines, profilés légers et spéciaux</b>																	
1993	8892	222	123	1141	45	1015	1000	-	3218	247	-		58			1822		
1994	10555	246	157	1483	53	1275	1264	-	3832	264	-		13			1968		
1995	12656	234	179	1709	58	1579	1355	-	4154	273	-	140	9		723	2243		
1995																		
JUL	904	-	0	97	7	110	116	-	352	15	-	9	1		12	185		
AUG	625	20	6	138	7	47	50	-	151	13	-	5	-		58	130		
SEP	1191	23	10	161	-	150	129	-	400	31	-	9	0		64	214		
OCT	1175	23	19	157	2	147	126	-	375	28	-	10	0		67	219		
NOV	1058	20	15	135	4	135	110	-	363	19	-	11	0		81	163		
DEC	775	12	19	94	7	88	72	-	246	18	-	31	-		47	141		
1996																		
JAN		28	12	130	8	125	115	-	325	30	-	10	-			162		
FEB		16	19	114	10	114	115	-	337	22	-	11	0			190		
MAR		19	10	118	7	114	122	-	397	30	-	9	-			193		
APR		11	18	117	0	110	119	-	289	24	-	9	-			164		
MAY		15	10	89	7	145	89	-	349	16	-	8	-			170		
JUN		12	17	101			103	-			-	8	-					
JUL		-	5	85				-			-	6	-			137		
AUG			15															
SEP																		

---&gt; 1994: EUR12

1995 ---&gt;: EUR15-FIN

	EUR	B	DK	D	GR	E	F	IRL	I	L	NL	A	P	FIN	S	UK	
<b>Schwere Profile (1)</b>				<b>2.4</b>												<b>Heavy sections (1)</b>	
				<b>Profils lourds (1)</b>													
1993	7974	297	-	1997	-	1190	491	306	610	1161	-	-	39	-	-	1882	
1994	7872	302	-	1933	-	1123	423	242	661	1283	-	-	39	-	-	1865	
1995	8168	63	-	1982	-	1282	333	275	985	1309	-	-	31	-	22	1885	
1995																	
JUL	486	-	-	81	-	40	31	12	72	107	-	-	2	-	-	140	
AUG	557	9	-	173	-	98	15	20	24	100	-	-	1	-	3	115	
SEP	734	7	-	183	-	111	27	31	80	120	-	-	4	-	3	168	
OCT	741	9	-	167	-	131	28	16	99	115	-	-	4	-	3	170	
NOV	706	-	-	186	-	104	31	25	87	108	-	-	2	-	1	161	
DEC	535	7	-	117	-	86	21	19	53	98	-	-	-	-	3	131	
1996																	
JAN	-	-	-	146	-	89	30	24	78	113	-	-	-	-	-	172	
FEB	-	10	-	169	-	81	38	27	113	108	-	-	-	-	-	169	
MAR	-	1	-	177	-	110	30	35	74	118	-	-	-	-	-	166	
APR	-	10	-	153	-	85	20	23	64	117	-	-	-	-	-	159	
MAY	-	-	-	158	0	120	24	36	92	108	-	-	-	-	-	171	
JUN	-	5	-	160	-	-	20	28	-	-	-	-	-	-	-	-	
JUL	-	-	-	93	-	-	-	9	-	-	-	-	-	-	-	144	
AUG	-	-	-	-	-	-	-	-	-	-	-	-	-	-	-	-	
SEP	-	-	-	-	-	-	-	-	-	-	-	-	-	-	-	-	
<b>Oberbaumaterial</b>				<b>2.5</b>												<b>Railway track material</b>	
				<b>Matériel de voie</b>													
1993	936	-	-	266	-	57	228	-	104	134	-	-	-	-	-	148	
1994	938	-	-	250	-	129	195	-	97	105	-	-	-	-	-	161	
1995	1385	-	-	272	-	114	228	-	134	121	-	253	-	-	51	212	
1995																	
JUL	109	-	-	24	-	10	6	-	15	9	-	23	-	-	1	20	
AUG	92	-	-	26	-	-	14	-	6	8	-	23	-	-	5	9	
SEP	125	-	-	23	-	12	21	-	10	11	-	22	-	-	5	21	
OCT	118	-	-	26	-	6	21	-	11	11	-	20	-	-	4	18	
NOV	117	-	-	29	-	10	24	-	10	9	-	17	-	-	2	17	
DEC	69	-	-	16	-	5	12	-	4	7	-	8	-	-	2	15	
1996																	
JAN	-	-	-	22	-	7	23	-	11	8	-	12	-	-	-	18	
FEB	-	-	-	21	-	7	16	-	8	6	-	17	-	-	-	18	
MAR	-	-	-	27	-	5	21	-	10	5	-	20	-	-	-	22	
APR	-	-	-	22	-	5	19	-	15	6	-	18	-	-	-	16	
MAY	-	-	-	15	-	5	23	-	15	5	-	19	-	-	-	16	
JUN	-	-	-	15	-	-	22	-	-	-	-	17	-	-	-	-	
JUL	-	-	-	20	-	-	-	-	-	-	-	15	-	-	-	16	
AUG	-	-	-	-	-	-	-	-	-	-	-	-	-	-	-	-	
SEP	-	-	-	-	-	-	-	-	-	-	-	-	-	-	-	-	

(1) Breitflanschträger, andere Träger (> = 80 mm), Grubenausbauprofile, Spundwunderzeugnisse.

----> 1994: EUR12

1995 ---->: EUR15-FIN

(1) Wide flanged beams, other heavy sections (> = 80 mm), sections for mining frames, sheet piling.

(1) Poutrelles H à ailes parallèles, autres poutrelles (> = 80 mm), profilés pour cadres de mines, palplanches.

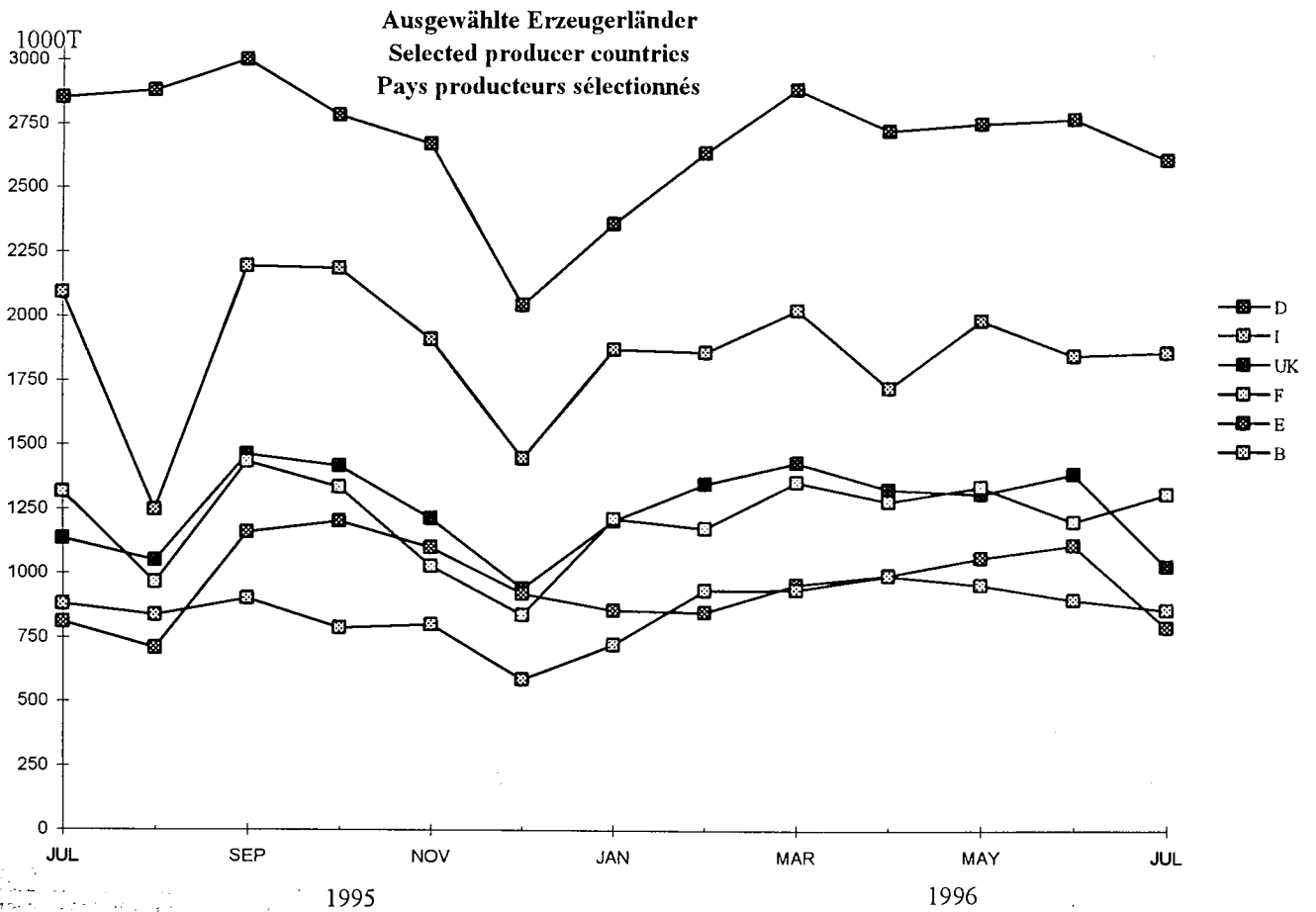
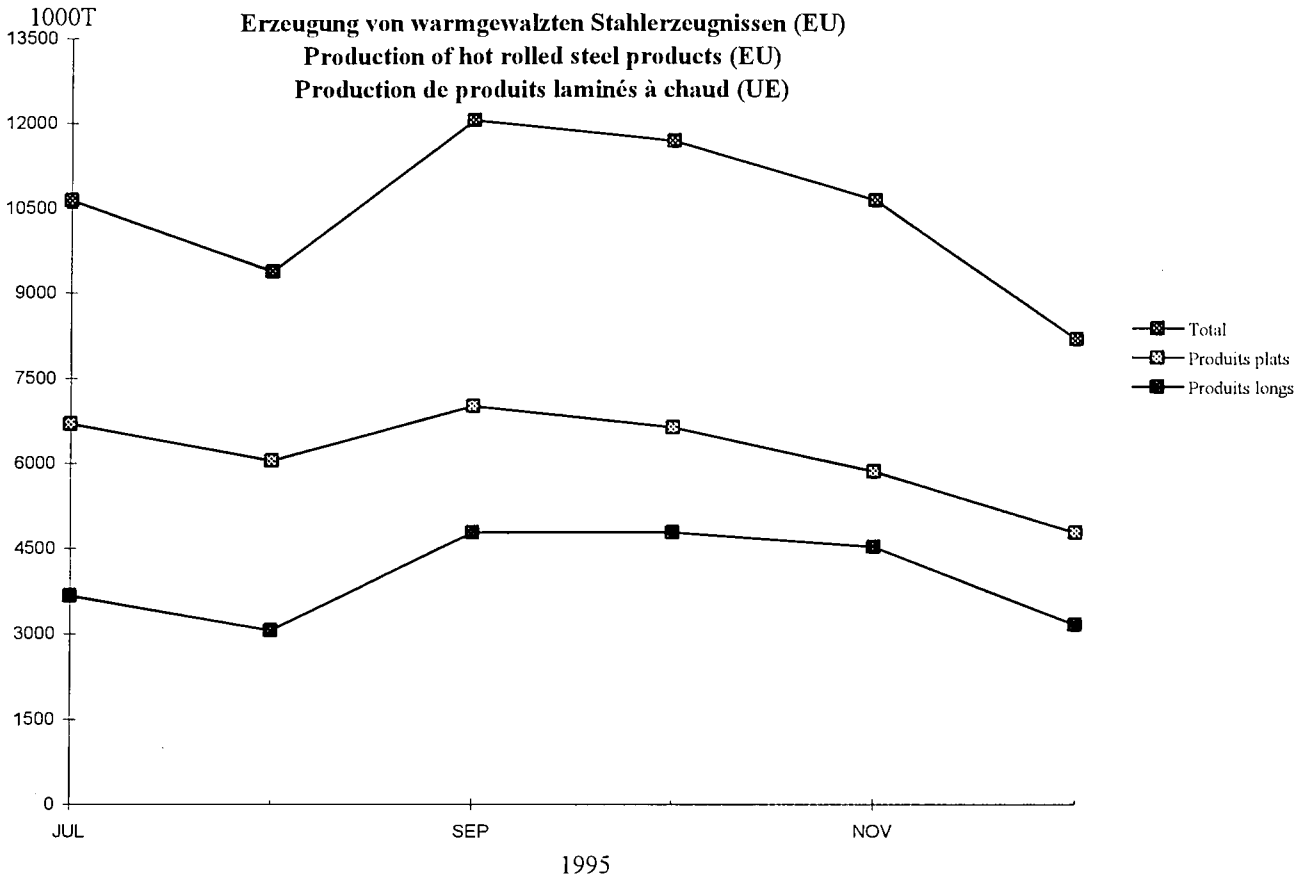

	EUR	B	DK	D	GR	E	F	IRL	I	L	NL	A	P	FIN	S	UK
<b>Bandstahl aus Warmbreitband gespalten</b>																
<b>1. Feuillards obtenus par refendage de larges bandes</b>																
<b>Hot rolled slit wide strip</b>																
1993	1341	17	-	925	0	75	99	-	3	-	153	-	-	-	-	69
1994	1593	14	-	1092	-	88	153	-	3	-	165	-	-	-	-	77
1995	1942	13	-	1057	0	78	223	-	2	-	125	296	-	-	49	100
1995																
JUL	161	1	-	93	-	4	17	-	0	-	15	23	-	-	0	8
AUG	158	1	-	87	-	3	16	-	0	-	16	23	-	-	4	7
SEP	156	1	-	74	-	8	23	-	0	-	12	26	-	-	3	9
OCT	153	1	-	78	0	5	23	-	0	-	5	28	-	-	5	8
NOV	133	1	-	59	-	6	17	-	0	-	9	27	-	-	4	10
DEC	102	0	-	56	0	3	10	-	0	-	10	11	-	-	4	7
1996																
JAN		0	-	55	0	6	21	-	0	-	9	22	-	-	-	9
FEB		1	-	69	0	5	13	-	0	-	7	27	-	-	-	9
MAR		1	-	87	0	3	21	-	0	-	10	25	-	-	-	11
APR		1	-	69	0	4	17	-	0	-	8	20	-	-	-	9
MAY		0	-	78	-	3	16	-	0	-	11	28	-	-	-	9
JUN		0	-	68	-	-	15	-	-	-	7	24	-	-	-	-
JUL		1	-	67	-	-	-	-	-	-	6	26	-	-	-	9
AUG		-	-	-	-	-	-	-	-	-	-	-	-	-	-	-
SEP		-	-	-	-	-	-	-	-	-	-	-	-	-	-	-
<b>Bandblech aus Warmbreitband abgelängt</b>																
<b>2. Tôles obtenues par découpage de larges bandes</b>																
<b>Plate and strip cut from hot rolled wide strip</b>																
1993	1200	144	-	661	8	45	146	-	47	-	81	-	-	-	-	69
1994	1211	144	-	724	7	37	152	-	22	-	62	-	-	-	-	63
1995	1784	148	-	724	6	18	173	-	15	-	83	194	-	-	363	60
1995																
JUL	115	8	-	61	0	1	14	-	2	-	7	15	-	-	2	4
AUG	146	13	-	62	0	1	12	-	0	-	8	17	-	-	30	4
SEP	140	10	-	54	0	2	13	-	1	-	5	15	-	-	36	5
OCT	140	10	-	56	2	2	17	-	1	-	4	12	-	-	31	5
NOV	132	10	-	48	1	3	7	-	2	-	9	13	-	-	34	5
DEC	101	7	-	33	1	3	7	-	1	-	7	9	-	-	28	5
1996																
JAN		14	-	50	0	2	15	-	0	-	9	12	-	-	-	6
FEB		13	-	52	1	2	11	-	0	-	4	14	-	-	-	11
MAR		15	-	58	0	1	14	-	0	-	7	14	-	-	-	8
APR		15	-	67	0	3	18	-	0	-	8	14	-	-	-	8
MAY		12	-	58	0	4	12	-	0	-	6	13	-	-	-	6
JUN		16	-	55	-	-	7	-	-	-	8	13	-	-	-	-
JUL		12	-	56	-	-	-	-	-	-	5	15	-	-	-	5
AUG		-	-	-	-	-	-	-	-	-	-	-	-	-	-	-
SEP		-	-	-	-	-	-	-	-	-	-	-	-	-	-	-

----> 1994: EUR12

1995 ----> : EUR15-FIN

1000t

	EUR	B	DK	D	GR	E	F	IRL	I	L	NL	A	P	FIN	S	UK
	<b>Elektroblech</b>			<b>3.</b>										<b>Electrical sheet</b>		
	<b>Tôles magnétiques</b>															
1993	1087	61	-	466	-	-	164	-	203	-	-	-	-	-	-	193
1994	1163	18	-	539	-	-	197	-	213	-	-	-	-	-	-	196
1995	1509	17	-	573	-	-	223	-	217	-	-	123	-	-	118	239
1995																
JUL	115	1	-	48	-	-	18	-	19	-	-	11	-	-	3	15
AUG	106	1	-	49	-	-	13	-	8	-	-	9	-	-	11	17
SEP	133	4	-	46	-	-	18	-	20	-	-	13	-	-	12	21
OCT	134	1	-	46	-	-	21	-	20	-	-	12	-	-	12	22
NOV	130	0	-	44	-	-	20	-	21	-	-	11	-	-	13	21
DEC	103	0	-	36	-	-	16	-	17	-	-	5	-	-	10	19
1996																
JAN		3	-	44	-	-	18	-	17	-	-	14	-	-	-	19
FEB		6	-	39	-	-	23	-	17	-	-	10	-	-	-	17
MAR		6	-	40	-	-	22	-	18	-	-	14	-	-	-	20
APR		4	-	40	-	-	18	-	17	-	-	11	-	-	-	18
MAY		7	-	37	-	-	19	-	18	-	-	12	-	-	-	18
JUN		12	-	34	-	-	18	-	-	-	-	12	-	-	-	-
JUL		39	-	38	-	-	-	-	-	-	-	8	-	-	-	14
AUG		-	-	-	-	-	-	-	-	-	-	-	-	-	-	-
SEP		-	-	-	-	-	-	-	-	-	-	-	-	-	-	-
	<b>4.</b>															
	<b>Anderes Blech und Band &gt; = 500 mm Breite, kaltgewalzt (1) / Other cold rolled strip and sheet &gt; = 500 mm wide (1)</b>															
	<b>Autres tôles à froid d'une largeur &gt; = 500 mm (1)</b>															
1993	31517	3077	-	10168	268	2628	5314	-	4238	379	1775	-	217	-	-	3452
1994	35436	3599	-	11366	358	2893	6194	-	4824	375	1940	-	238	-	-	3649
1995	39381	3947	-	11519	418	3073	6263	-	5024	360	2065	1456	228	-	1156	3873
1995																
JUL	3226	298	-	1007	35	247	544	-	453	26	185	115	22	-	10	285
AUG	2766	321	-	1009	30	159	316	-	213	29	182	103	16	-	100	287
SEP	3447	336	-	977	38	279	564	-	458	30	173	111	22	-	104	355
OCT	3323	307	-	931	31	275	589	-	400	22	170	128	20	-	104	346
NOV	3046	290	-	864	32	254	460	-	394	28	155	125	19	-	109	316
DEC	2374	232	-	714	30	167	345	-	338	17	134	107	9	-	88	192
1996																
JAN		257	-	788	33	260	558	-	349	23	152	124	11	-	-	333
FEB		303	-	836	30	253	524	-	395	24	172	121	15	-	-	332
MAR		348	-	895	33	286	559	-	421	30	166	132	16	-	-	365
APR		322	-	843	29	277	546	-	404	29	179	124	17	-	-	347
MAY		338	-	907	36	280	547	-	385	30	187	132	18	-	-	360
JUN		316	-	898	-	-	512	-	-	-	167	127	16	-	-	-
JUL		243	-	937	-	-	-	-	-	-	182	127	22	-	-	269
AUG		-	-	-	-	-	-	-	-	-	-	-	-	-	-	-
SEP		-	-	-	-	-	-	-	-	-	-	-	-	-	-	-

(1) Einschliesslich Feinstblech

(1) Including blackplate

(1) Y compris fer noir

---&gt; 1994: EUR12

1995 ---&gt;: EUR15-FIN



	EUR	B	DK	D	GR	E	F	IRL	I	L	NL	A	P	FIN	S	UK
	<b>Verpackungsblech</b>			<b>1.</b>										<b>Tin mill products</b>		
	<b>Produits pour emballage</b>															
1993	4414	221	-	843	51	521	873	-	463	-	553		57			831
1994	4754	291	-	1021	68	581	979	-	438	-	550		62			764
1995	4916	290	-	1026	95	586	1052	-	415	-	599	-	68		-	785
1995																
JUL	420	23	-	83	8	40	93	-	41	-	58	-	7		-	67
AUG	404	24	-	89	9	43	88	-	21	-	57	-	6		-	67
SEP	419	24	-	79	9	52	95	-	39	-	49	-	6		-	67
OCT	427	28	-	85	8	52	91	-	38	-	48	-	8		-	70
NOV	405	27	-	83	8	52	79	-	43	-	42	-	6		-	65
DEC	306	22	-	69	8	47	49	-	24	-	35	-	5		-	47
1996																
JAN		19	-	86	9	48	83	-	15	-	45	-	5			56
FEB		26	-	81	7	50	87	-	35	-	47	-	6			55
MAR		29	-	79	8	50	95	-	42	-	58	-	3			65
APR		29	-	78	6	50	104	-	36	-	58	-	6			62
MAY		29	-	78	8	48	101	-	42	-	54	-	6			68
JUN		25	-	87			101	-		-	54	-	6			68
JUL		23	-	90				-		-	53	-	6			68
AUG			-													
SEP																
	<b>Anders metallisch beschichtete Bleche (1)</b>			<b>2.</b>										<b>Other metal coated sheets (1)</b>		
	<b>Tôles revêtues d'autres métaux (1)</b>															
1993	12647	1272	-	4107	77	774	2455	-	1506	571	301		96			1488
1994	14823	1534	-	4866	96	948	2819	-	1820	681	339		99			1619
1995	17486	1740	-	5282	111	1041	3064	-	1978	698	373	766	100		522	1810
1995																
JUL	1372	125	-	431	10	92	266	-	181	28	37	62	8		1	131
AUG	1141	104	-	435	10	53	112	-	93	53	31	62	7		49	133
SEP	1516	152	-	432	10	103	272	-	175	59	30	70	8		49	157
OCT	1525	145	-	477	9	93	281	-	151	47	32	67	11		48	164
NOV	1383	131	-	397	8	77	263	-	150	46	37	69	8		49	149
DEC	1150	120	-	375	10	59	193	-	144	38	8	56	3		45	98
1996																
JAN		104	-	387	9	84	280	-	151	34	27	67	3			136
FEB		119	-	428	7	77	254	-	154	47	32	64	8			153
MAR		151	-	452	7	94	269	-	159	49	26	68	8			167
APR		138	-	427	8	85	264	-	143	33	28	63	7			157
MAY		127	-	462	9	97	275	-	145	56	29	68	9			168
JUN		142	-	449			240	-			32	68	7			143
JUL		85	-	473				-			32	72	9			143
AUG			-													
SEP																

(1) Einschl. Blech als Vormaterial für weitere Oberflächenveredelung

(1) Including sheets for further coating

(1) Y compris les tôles ultérieurement revêtues d'autres matières

----> 1994: EUR12

1995 ---->: EUR15-FIN

FLACHERZEUGNISSE MIT OBERFLÄCHENVEREDELUNG  
COATED FLAT PRODUCTS  
PRODUITS PLATS OBTENUS PAR REVETEMENT

1000t

	EUR	B	DK	D	GR	E	F	IRL	I	L	NL	A	P	FIN	S	UK
	Organisch beschichtete Bleche (2)			3.										Organic coated sheets (2)		
	Tôles revêtues de matières organiques (2)															
1993	2138	186	-	509	-	88	495	-	403	-	73		2			383
1994	2214	179	-	485	-	91	517	-	425	19	89		1			407
1995	2830	215	-	548	-	129	603	-	452	-	111	108	1		174	489
1995																
JUL	220	11	-	47	-	12	57	-	40	-	10	7	0		2	34
AUG	190	16	-	48	-	6	30	-	24	-	9	9	0		16	33
SEP	260	20	-	51	-	14	56	-	40	-	10	9	0		17	45
OCT	254	16	-	52	-	11	58	-	33	-	10	10	0		17	46
NOV	253	21	-	54	-	11	50	-	39	-	9	10	0		17	43
DEC	196	16	-	32	-	9	39	-	41	-	9	8	0		14	29
1996																
JAN		15	-	26	-	7	48	-	32	-	8	9	0			38
FEB		18	-	32	-	6	45	-	35	-	8	8	0			40
MAR		20	-	39	-	9	58	-	41	-	7	8	0			42
APR		21	-	38	-	10	49	-	34	17	8	11	0			42
MAY		22	-	44	-	9	54	-	40	-	10	8	0			44
JUN		19	-	38	-		53	-		-	9	6	0			
JUL		12	-	51	-			-		-	9	8	0			31
AUG			-		-			-		-			0			
SEP																

(2) Einschl. auf metallisch veredeltem Vormaterial

(2) Including sheets previously coated

(2) Y compris tôles antérieurement revêtues de métal

---&gt; 1994: EUR12

1995 ---&gt;: EUR15-FIN

	EUR	B	DK	D	GR	E	F	IRL	I	L	NL	P	UK	
<b>Eisengusserzeugung</b>														
		<b>1.</b>							<b>Production of iron castings</b>					
		<b>Moulages de fonte</b>												
1993	:	119	:	2774	:	:	:	:	:	:	:	:	:	
1994	:	:	:	3051	:	:	:	:	:	:	:	:	:	
1995	:	:	:	3312	:	:	:	:	:	:	:	:	:	
1995														
II				873										
III				741										
IV				799										
1996														
I				839										
II				796										
<b>Preß-, Zieh- und Stanzteile</b>														
		<b>2.</b>							<b>Drawing, pressing and stamping</b>					
		<b>Emboutissage et découpage</b>												
1993	:	102	:	561	:	:	:	:	:	:	:	:	:	
1994	:	:	:	621	:	:	:	:	:	:	:	:	:	
1995	:	:	:		:	:	:	:	:	:	:	:	:	
1995														
II														
III														
IV														
1996														
I														
II														
<b>Stahlrohre</b>														
		<b>3. (*)</b>							<b>Steel tubes</b>					
		<b>Tubes d'acier</b>												
1993	10258	162	72	3082	180	901	1135	6	3040	130	335	60	1155	
1994	11308	147	78	3547	134	971	1341	6	3333	127	424	60	1095	
1995	11472	147	74	3520	158	980	1344	6	3483	100	414	60	1134	
1995														
II	3019	38	19	912	35	270	350	2	917	29	120	15	313	
III	2450	29	16	844	41	176	284	2	658	18	85	15	283	
IV	2850	30	17	824	40	253	336	2	962	21	89	15	261	
1996														
I	2937	29	16	831	45	251	388	2	931	22	100	15	307	
II	2831	29	16	829	41	245	355	2	841	22	93	15	343	
<b>Nahtlose Rohre</b>														
		<b>3.1</b>							<b>Seamless tubes</b>					
		<b>Tubes sans soudure</b>												
1993	2711	-	-	1103	-	204	443	-	714	-	-	-	247	
1994	2979	-	-	1318	-	211	525	-	760	-	-	-	165	
1995	3154	-	-	1450	-	228	555	-	787	-	-	-	134	
1995														
II	841	-	-	373	-	62	147	-	218	-	-	-	41	
III	696	-	-	353	-	45	108	-	155	-	-	-	35	
IV	781	-	-	344	-	63	139	-	204	-	-	-	31	
1996														
I	802	-	-	344	-	66	158	-	212	-	-	-	22	
II	745	-	-	330	-	64	138	-	191	-	-	-	22	

(\*) Quelle: Stahlrohrverband / Source: Steel Tube Association / Source: Fédération des tubes d'acier.

(1) Ohne Stahlgießereien

(1) Excluding steel foundries

(1) Fonderies d'acier non compris

1000t

	EUR	B	DK	D	GR	E	F	IRL	I	L	NL	P	UK	
	<b>Geschweisste Rohre</b>			<b>3.2</b>						<b>Welded tubes</b>				
				<b>Tubes soudés</b>										
1993	7533	132	72	1979	180	697	693	6	2325	130	335	60	924	
1994	8283	147	78	2229	134	760	815	6	2573	127	424	60	930	
1995	8267	147	74	2070	158	753	789	6	2696	100	414	60	1000	
1995														
II	2165	38	19	538	35	208	202	2	699	29	120	15	260	
III	1750	29	16	491	41	132	176	2	504	18	85	15	241	
IV	2056	30	17	480	40	190	196	2	757	21	89	15	219	
1996														
I	2136	29	16	487	45	186	230	2	719	22	100	15	285	
II	2088	29	16	500	41	182	217	2	650	22	93	15	321	
	<b>Schmieden und Gesenkschmieden</b>			<b>4.</b>						<b>Forging and drop forging</b>				
				<b>Forge et estampage</b>										
1993	:	:	:	1404	:	:	:	-	:	-	:	:	:	
1994	:	:	:	1579	:	:	:	-	:	-	:	:	:	
1995	:	:	:		:	:	:	-	:	-	:	:	:	
1995														
II	:	:	:		:	:	:	-	:	-	:	:	:	
III	:	:	:		:	:	:	-	:	-	:	:	:	
IV	:	:	:		:	:	:	-	:	-	:	:	:	
1996														
I	:	:	:		:	:	:	-	:	-	:	:	:	
II	:	:	:		:	:	:	-	:	-	:	:	:	
	<b>Drahtziehereien</b>			<b>5.</b>						<b>Wire drawing</b>				
				<b>Tréfilage</b>										
1993	:	659	:	2300	:	:	:	-	:	-	:	:	:	
1994	:	:	:	2578	:	:	:	-	:	-	:	:	:	
1995	:	:	:		:	:	:	-	:	-	:	:	:	
1995														
II	:	:	:		:	:	:	-	:	-	:	:	:	
III	:	:	:		:	:	:	-	:	-	:	:	:	
IV	:	:	:		:	:	:	-	:	-	:	:	:	
1996														
I	:	:	:		:	:	:	-	:	-	:	:	:	
II	:	:	:		:	:	:	-	:	-	:	:	:	
	<b>Kaltziehereien</b>			<b>6.</b>						<b>Cold drawing</b>				
				<b>Étirage</b>										
1993	:	44	:	601	:	:	:	-	:	-	:	:	295	
1994	:	:	:	671	:	:	:	-	:	-	:	:	363	
1995	:	:	:		:	:	:	-	:	-	:	:	424	
1995														
II	:	:	:		:	:	:	-	:	-	:	:	107	
III	:	:	:		:	:	:	-	:	-	:	:	101	
IV	:	:	:		:	:	:	-	:	-	:	:	105	
1996														
I	:	:	:		:	:	:	-	:	-	:	:	104	
II	:	:	:		:	:	:	-	:	-	:	:		

(1) Ohne Stahlgießereien

(1) Excluding steel foundries

(1) Fonderies d'acier non compris

	EUR	B	DK	D	GR	E	F	IRL	I	L	NL	P	UK
<b>Herstellung von Kaltband</b>													
<b>7. Laminage à froid</b>													
<b>Cold rolling</b>													
1993	:	528	:	1501	:	211	:	-	:	34	:	:	217
1994	:	:	:	1770	:	233	:	-	:	40	:	:	227
1995	:	:	:		:	230	:		:	42	:	:	246
1995													
II											11	64	
III											11	57	
IV											9	60	
1996													
I											12	64	
II													
<b>Herstellung von Kaltbandprofilen</b>													
<b>8. Profilage à froid</b>													
<b>Production of cold-formed sections</b>													
1993	:	:	:	327	:	:	:	-	:	-	:	:	
1994	:	:	:	299	:	:	:	-	:	-	:	:	
1995	:	:	:		:		:		:		:	:	
1995													
II													
III													
IV													
1996													
I													
II													

(1) Ohne Stahlgießereien

(1) Excluding steel foundries

(1) Fonderies d'acier non compris



# 4

**Werkslieferungen und -bezüge, Lagerbestände**

**Works deliveries and receipts, stocks**

**Livraisons et réceptions d'usines, stocks**





4.1

WERKSLIEFERUNGEN (EU) AN UNLEGIERTEM STAHL NACH MITGLIEDSTAATEN (1)  
WORKS DELIVERIES (EU) OF NON-ALLOY STEEL BY MEMBER STATE (1)  
LIVRAISONS D'ACIER NON-ALLIE DES USINES (UE) PAR PAYS MEMBRE (1)



1000t

	Σ	B	DK	D	GR	E	F	IRL	I	L	NL	A	P	FIN	S	UK
	<b>Blöcke, Halbzeug, Flach- und Langerzeugnisse (2)</b>										<b>Ingots, semis, flat and long products (2)</b>					
	<b>Lingots, demi-produits, produits plats et longs (2)</b>															
1993	81136	3311	545	23264	1682	8241	10154	261	19147	458	2696		1357			10020
1994	89519	3532	783	25709	1530	9399	11691	312	20654	487	2942		1541			10939
1995	99885	3745	1157	26664	1810	10224	11955	358	22383	425	3413	1870	1842	412	2304	11323
1995																
JUL	7724	190	59	2041	154	825	942	20	1905	25	246	162	157	44	68	886
AUG	6064	292	98	1965	132	510	541	30	979	27	240	144	116	60	191	739
SEP	8917	292	101	2316	171	923	1064	32	2159	41	272	177	140	30	227	972
OCT	8602	307	93	2154	176	832	1014	38	2093	31	283	159	146	29	219	1028
NOV	8245	283	87	2173	145	830	953	36	1952	39	271	142	172	28	198	936
DEC	5598	205	56	1353	124	636	586	30	1260	21	220	83	133	20	145	726
1996																
JAN	7635	279	78	2013	124	718	1097	25	1651	56	257	173	125	26	162	851
FEB	7602	294	71	1949	123	745	1050	26	1632	42	269	173	123	36	150	919
MAR	8513	315	94	2108	135	832	1121	28	1867	46	316	171	197	35	167	1081
APR	7618	295	73	1932	151	766	1013	35	1560	26	277	176	192	42	153	927
MAY	8158	298	81	2076	182	880	954	33	1869	34	302	146	189	37	147	930
JUN																
JUL																
AUG																
SEP																

(1) Einschliesslich Inlandslieferungen  
(2) Ohne Material zum Weiterauswalzen

(1) Including home market deliveries  
(2) Excluding products for re-rolling

(1) Y compris livraisons sur le marché national  
(2) Non compris produits pour relaminage

4.2

WERKSLIEFERUNGEN (EU) AN LEGIERTEM STAHL NACH MITGLIEDSTAATEN (1)  
WORKS DELIVERIES (EU) OF ALLOY STEELS BY MEMBER STATE (1)  
LIVRAISONS D'ACIERS ALLIES DES USINES (UE) PAR PAYS MEMBRE (1)



1000t

	Σ	B	DK	D	GR	E	F	IRL	I	L	NL	A	P	FIN	S	UK
	<b>Blöcke, Halbzeug, Flach- und Langerzeugnisse (2)</b>										<b>Ingots, semis, flat and long products (2)</b>					
	<b>Lingots, demi-produits, produits plats et longs (2)</b>															
1993	10167	154	33	4385	20	531	1301	8	2769	6	132		42			786
1994	12575	177	43	5357	24	687	1669	12	3493	10	169		53			881
1995	16294	217	100	6192	25	828	1938	15	4084	20	234	463	69	110	814	1185
1995																
JUL	1231	12	5	489	1	73	144	1	337	2	16	35	5	6	17	88
AUG	1073	15	7	537	1	27	89	1	191	2	15	32	3	9	66	78
SEP	1447	19	10	524	2	80	177	1	374	2	19	36	8	10	68	117
OCT	1465	18	9	518	2	78	175	1	396	1	19	38	7	10	75	118
NOV	1400	18	8	529	3	71	163	1	339	1	18	42	7	10	83	107
DEC	982	9	5	362	2	52	107	2	247	1	12	25	7	7	70	74
1996																
JAN	1384	16	8	505	2	75	159	1	351	2	21	45	7	10	78	104
FEB	1317	17	7	479	2	72	151	2	318	2	16	39	7	9	75	121
MAR	1348	18	7	491	2	72	153	1	331	1	17	48	7	8	70	122
APR	1285	18	7	449	2	69	147	2	338	1	16	43	7	8	63	115
MAY	1323	18	7	470	2	74	137	2	339	1	19	55	8	9	72	110
JUN																
JUL																
AUG																
SEP																

(1) Einschliesslich Inlandslieferungen  
(2) Ohne Material zum Weiterauswalzen

(1) Including home market deliveries  
(2) Excluding products for re-rolling

(1) Y compris livraisons sur le marché national  
(2) Non compris produits pour relaminage

	EUR				B-L				Danmark			
	Herkunft / Origin / Provenance			Σ	Herkunft / Origin / Provenance			Σ	Herkunft / Origin / Provenance			Σ
	Inland(1)	Andere EU-Länder	Dritt-Länder		Inland(1)	Andere EU-Länder	Dritt-Länder		Inland(1)	Andere EU-Länder	Dritt-Länder	
	Home market(1)	Other EU countries	Third countries		Home market(1)	Other EU countries	Third countries		Home market(1)	Other EU countries	Third countries	
Marché national(1)	Autres pays de l'UE	Pays tiers	Marché national(1)	Autres pays de l'UE	Pays tiers	Marché national(1)	Autres pays de l'UE	Pays tiers				
	1	2	3	4	5	6	7	8	9	10	11	12
<b>Blöcke / Ingots / Lingots</b>												
1993	153	21	13	187	-	-	-	-	-	-	-	-
1994	67	43	81	192	-	-	-	-	-	-	-	-
1995					-	-	-	-	-	-	-	-
1995												
III					-	-	-	-	-	-	-	-
IV					-	-	-	-	-	-	-	-
1996												
I					-	-	-	-	-	-	-	-
II					-	-	-	-	-	-	-	-
III					-	-	-	-	-	-	-	-
<b>Halbzeug / Semis / Demi-produits</b>												
1993	295	2198	424	2917	-	800	0	800	-	-	-	-
1994	288	2896	1344	4529	0	1323	55	1378	-	-	-	-
1995					-	1484	100	1584	-	85	-	85
1995												
III					-	359	14	372	-	34	-	34
IV					-	253	24	276	-	32	-	32
1996												
I					-	366	14	380	-	-	-	-
II					-	-	-	-	-	-	-	-
III					-	-	-	-	-	-	-	-
<b>Warmbreitband / Coils / Grandes bandes à chaud</b>												
1993	379	2588	588	3555	376	182	0	558	-	-	-	-
1994	397	2765	636	3797	388	281	-	669	-	-	-	-
1995					363	320	-	683	-	-	-	-
1995												
III					83	84	-	168	-	-	-	-
IV					61	83	-	144	-	-	-	-
1996												
I					77	77	-	153	-	-	-	-
II					-	-	-	-	-	-	-	-
III					-	-	-	-	-	-	-	-
<b>Total</b>												
1993	827	4806	1026	6659	376	982	0	1359	-	-	-	-
1994	752	5704	2061	8518	388	1604	55	2047	-	-	-	-
1995					363	1804	100	2267	-	85	-	85
1995												
III					83	443	14	540	-	34	-	34
IV					61	335	24	420	-	32	-	32
1996												
I					77	443	14	534	-	-	-	-
II					-	-	-	-	-	-	-	-
III					-	-	-	-	-	-	-	-

(1) Ohne Bezüge von anderen Werken der Gesellschaft

(1) Excluding receipts from other works of the company

(1) Non compris réceptions d'autres usines de la société

---> 1994: EUR12

1995 ---> : EUR15

WERKSBEZÜGE AN STAHL ZUM WEITERAUSWALZEN  
RECEIPTS BY WORKS OF STEEL FOR RE-ROLLING  
RECEPTIONS DES USINES DE PRODUITS DE RELAMINAGE

1000 t

	Deutschland				Ελλάς				España			
	Herkunft / Origin / Provenance			Σ	Herkunft / Origin / Provenance			Σ	Herkunft / Origin / Provenance			Σ
	Inland(1)	Andere EU-Länder	Dritt-Länder		Inland(1)	Andere EU-Länder	Dritt-Länder		Inland(1)	Andere EU-Länder	Dritt-Länder	
	Home market(1)	Other EU countries	Third countries	Home market(1)	Other EU countries	Third countries	Home market(1)	Other EU countries	Third countries			
Marché national(1)	Autres pays de l'UE	Pays tiers	Marché national(1)	Autres pays de l'UE	Pays tiers	Marché national(1)	Autres pays de l'UE	Pays tiers				
	1	2	3	4	5	6	7	8	9	10	11	12
<b>Blöcke / Ingots / Lingots</b>												
1993	153	21	-	174	-	-	-	-	-	-	-	-
1994	67	42	81	191	-	-	-	-	-	-	-	-
1995	193	86	219	497	-	-	-	-	-	-	-	-
1995												
III	54	20	50	125	-	-	-	-	-	-	-	-
IV	40	19	22	80	-	-	-	-	-	-	-	-
1996												
I	40	4	19	63	-	-	-	-	-	-	-	-
II												
III												
<b>Halbzeug / Semis / Demi-produits</b>												
1993	10	523	103	636	28	281	108	417	24	-	17	41
1994	13	439	379	831	-	230	353	583	33	1	6	41
1995	16	529	280	825	-	153	449	602	32	5	265	302
1995												
III	4	144	54	202	-	46	99	145	7	-	65	72
IV	4	118	59	181	-	12	108	119	8	5	170	183
1996												
I	5	97	47	148	-	55	103	158	6	-	4	10
II												
III												
<b>Warmbreitband / Coils / Larges bandes à chaud</b>												
1993	-	40	527	567	-	167	24	191	-	253	-	253
1994	0	46	448	494	0	267	32	299	-	328	-	328
1995	5	88	507	600	2	221	104	327	-	442	81	523
1995												
III	-	37	157	194	-	64	26	90	-	106	63	169
IV	5	11	104	121	-	40	42	82	-	79	16	95
1996												
I	44	20	99	163	-	42	36	78	-	106	-	106
II												
III												
<b>Total</b>												
1993	163	583	631	1376	28	448	132	608	24	253	17	294
1994	81	527	909	1516	0	497	385	882	33	329	6	369
1995	214	702	1005	1922	2	374	554	930	32	448	346	826
1995												
III	59	201	261	521	-	110	125	235	7	106	128	241
IV	49	147	186	382	-	51	150	201	8	84	186	278
1996												
I	88	120	165	373	-	97	139	236	6	106	4	116
II												
III												

(1) Ohne Bezüge von anderen Werken der Gesellschaft

(1) Excluding receipts from other works of the company

(1) Non compris réceptions d'autres usines de la société

	France				Ireland				Italia			
	Herkunft / Origin / Provenance			Σ	Herkunft / Origin / Provenance			Σ	Herkunft / Origin / Provenance			Σ
	Inland(1)	Andere EU-Länder	Dritt-Länder		Inland(1)	Andere EU-Länder	Dritt-Länder		Inland(1)	Andere EU-Länder	Dritt-Länder	
	Home market(1)	Other EU countries	Third countries	Home market(1)	Other EU countries	Third countries	Home market(1)	Other EU countries	Third countries			
Marché national(1)	Autres pays de l'UE	Pays tiers	Marché national(1)	Autres pays de l'UE	Pays tiers	Marché national(1)	Autres pays de l'UE	Pays tiers				
	1	2	3	4	5	6	7	8	9	10	11	12
<b>Blöcke / Ingots / Lingots</b>												
1993	-	0	0	0	-	-	-	-	-	-	13	13
1994	-	0	-	0	-	-	-	-	-	-	-	-
1995	-	-	-	0	-	-	-	-	-	-	-	-
1995												
III	-	-	-	0	-	-	-	-	-	-	-	-
IV	-	-	-	0	-	-	-	-	-	-	-	-
1996												
I	-	-	-	0	-	-	-	-	-	-	-	-
II	-	-	-	0	-	-	-	-	-	-	-	-
III	-	-	-	-	-	-	-	-	-	-	-	-
<b>Halbzeug / Semis / Demi-produits</b>												
1993	-	414	2	416	-	-	-	-	232	69	162	463
1994	-	711	22	733	-	-	-	-	241	107	495	843
1995	0	680	101	781	-	-	-	-	265	169	725	1159
1995												
III	-	162	0	162	-	-	-	-	54	43	154	250
IV	-	145	2	147	-	-	-	-	64	30	145	239
1996												
I	-	176	-	176	-	-	-	-	52	21	39	112
II	-	119	-	119	-	-	-	-	-	-	-	-
III	-	-	-	-	-	-	-	-	-	-	-	-
<b>Warmbreitband / Coils / Larges bandes à chaud</b>												
1993	2	907	4	913	-	-	-	-	1	538	1	540
1994	1	1134	2	1137	-	-	-	-	8	526	11	545
1995	-	1200	21	1221	-	-	-	-	5	514	140	660
1995												
III	-	288	10	298	-	-	-	-	-	133	84	217
IV	-	232	10	242	-	-	-	-	1	79	25	105
1996												
I	-	316	-	316	-	-	-	-	0	82	-	82
II	-	324	-	324	-	-	-	-	-	-	-	-
III	-	-	-	-	-	-	-	-	-	-	-	-
<b>Total</b>												
1993	2	1321	6	1329	-	-	-	-	233	607	176	1017
1994	1	1846	24	1871	-	-	-	-	249	633	506	1388
1995	0	1880	122	2002	-	-	-	-	270	684	865	1818
1995												
III	-	450	10	460	-	-	-	-	54	176	238	467
IV	-	378	12	390	-	-	-	-	65	110	170	344
1996												
I	-	492	-	492	-	-	-	-	52	102	39	194
II	-	442	-	442	-	-	-	-	-	-	-	-
III	-	-	-	-	-	-	-	-	-	-	-	-

(1) Ohne Bezüge von anderen Werken der Gesellschaft

(1) Excluding receipts from other works of the company

(1) Non compris réceptions d'autres usines de la société

WERKSBEZÜGE AN STAHL ZUM WEITERAUSWALZEN  
 RECEIPTS BY WORKS OF STEEL FOR RE-ROLLING  
 RECEPTIONS DES USINES DE PRODUITS DE RELAMINAGE

1000 t

	Nederland				Österreich				Portugal			
	Herkunft / Origin / Provenance			Σ	Herkunft / Origin / Provenance			Σ	Herkunft / Origin / Provenance			Σ
	Inland(1)	Andere EU-Länder	Dritt-Länder		Inland(1)	Andere EU-Länder	Dritt-Länder		Inland(1)	Andere EU-Länder	Dritt-Länder	
	Home market(1)	Other EU countries	Third countries	Home market(1)	Other EU countries	Third countries	Home market(1)	Other EU countries	Third countries			
Marché national(1)	Autres pays de l'UE	Pays tiers	Marché national(1)	Autres pays de l'UE	Pays tiers	Marché national(1)	Autres pays de l'UE	Pays tiers				
	1	2	3	4	5	6	7	8	9	10	11	12
<b>Blöcke / Ingots / Lingots</b>												
1993	-	0	-	0	-	-	-	-	-	-	-	-
1994	-	1	-	1	-	-	-	-	-	-	-	-
1995	-	-	-	-	-	2	0	3	-	-	-	-
1995												
III	-	-	-	-	-	1	-	1	-	-	-	-
IV	-	-	-	-	-	0	0	0	-	-	-	-
1996												
I	-	0	-	0	-	0	0	1	-	-	-	-
II	-	-	-	-	-	0	0	1	-	-	-	-
III	-	-	-	-	-	-	-	-	-	-	-	-
<b>Halbzeug / Semis / Demi-produits</b>												
1993	-	83	-	83	-	-	-	-	-	0	-	0
1994	-	74	-	74	-	-	-	-	-	-	-	-
1995	-	40	-	40	-	52	6	58	27	179	77	283
1995												
III	-	7	-	7	-	15	3	18	-	49	9	58
IV	-	8	-	8	-	17	1	18	27	19	42	88
1996												
I	-	7	-	7	-	7	1	9	86	30	4	120
II	-	9	-	9	1	9	4	14	77	50	6	133
III	-	-	-	-	-	-	-	-	-	-	-	-
<b>Warmbreitband / Coils / Larges bandes à chaud</b>												
1993	-	4	-	4	-	-	-	-	-	193	3	196
1994	-	47	-	47	-	-	-	-	-	-	-	-
1995	-	31	-	31	-	-	-	-	-	-	-	-
1995												
III	-	2	-	2	-	-	-	-	-	-	-	-
IV	-	5	-	5	-	-	-	-	-	-	-	-
1996												
I	-	18	-	18	-	-	-	-	-	-	-	-
II	-	22	-	22	-	-	-	-	-	-	-	-
III	-	-	-	-	-	-	-	-	-	-	-	-
<b>Total</b>												
1993	-	87	-	87	-	-	-	-	-	193	3	196
1994	-	122	-	122	-	-	-	-	-	-	-	-
1995	-	71	-	71	-	54	6	61	27	179	77	283
1995												
III	-	9	-	9	-	15	3	18	-	49	9	58
IV	-	13	-	13	-	17	1	18	27	19	42	88
1996												
I	-	25	-	25	-	8	2	9	86	30	4	120
II	-	31	-	31	1	9	5	15	77	50	6	133
III	-	-	-	-	-	-	-	-	-	-	-	-

(1) Ohne Bezüge von anderen Werken der Gesellschaft

(1) Excluding receipts from other works of the company

(1) Non compris réceptions d'autres usines de la société

	Finland / Suomi				Sverige				United Kingdom			
	Herkunft / Origin / Provenance			Σ	Herkunft / Origin / Provenance			Σ	Herkunft / Origin / Provenance			Σ
	Inland(1)	Andere EU-Länder	Dritt-Länder		Inland(1)	Andere EU-Länder	Dritt-Länder		Inland(1)	Andere EU-Länder	Dritt-Länder	
	Home market(1)	Other EU countries	Third countries	Home market(1)	Other EU countries	Third countries	Home market(1)	Other EU countries	Third countries			
Marché national(1)	Autres pays de l'UE	Pays tiers	Marché national(1)	Autres pays de l'UE	Pays tiers	Marché national(1)	Autres pays de l'UE	Pays tiers				
	1	2	3	4	5	6	7	8	9	10	11	12
<b>Blöcke / Ingots / Lingots</b>												
1993									-	-	-	-
1994									-	-	-	-
1995									-	-	-	-
1995												
III									-	-	-	-
IV									-	-	-	-
1996												
I									-	-	-	-
II												
III												
<b>Halbzeug / Semis / Demi-produits</b>												
1993									1	29	32	62
1994									-	10	34	44
1995									29	130	185	343
1995												
III									9	45	16	71
IV									20	44	11	74
1996												
I									9	39	11	59
II												
III												
<b>Warmbreitband / Coils / Larges bandes à chaud</b>												
1993									-	304	28	333
1994									-	136	143	279
1995									-	347	1	347
1995												
III									-	86	1	87
IV									-	79	-	79
1996												
I									-	93	-	93
II												
III												
<b>Total</b>												
1993									1	333	60	394
1994									-	146	177	323
1995									29	476	186	691
1995												
III									9	132	17	158
IV									20	122	11	153
1996												
I									9	132	11	152
II												
III												

(1) Ohne Bezüge von anderen Werken der Gesellschaft

(1) Excluding receipts from other works of the company

(1) Non compris réceptions d'autres usines de la société

LAGERBESTÄNDE AN STAHL BEI ERZEUGERN UND HÄNDLERN  
 PRODUCERS' AND STOCKHOLDERS' STOCKS OF STEEL PRODUCTS  
 STOCKS D'ACIER CHEZ LES PRODUCTEURS ET LES NEGOCIANTS

1000 t

	Bestandshöhe (1) Level of stocks (1) Niveau des stocks (1)					Bestandsveränderungen (2) Stock variations (2) Variations des stocks (2)	
	in tatsächlichen Mengen in actual tonnages en tonnages réels			Σ	in Rohstahl- gewicht (3) in crude steel equivalent (3) en équivalent d'acier brut (3)	in tatsächlichen Mengen in actual tonnages en tonnages réels	in Rohstahl- gewicht (3) in crude steel equivalent (3) en équivalent d'acier brut (3)
	Blöcke und Halbzeug Ingots and semis Lingots et demi- produits	Warmbreitband Hot rolled wide strip Larges bandes à chaud	Fertig- erzeugnisse Finished products Produits finis et finals				
	1	2	3	4	5	6	7
<b>EUR</b>							
1995							
III	-	-					
IV	-	-					
1996							
I	-	-					
II	-	-					
III	-	-					
<b>Belgique/België - Luxembourg</b>							
1995							
III	693	663	1803	3159	3983	243	294
IV	1143	649	1950	3742	4684	583	701
1996							
I	901	469	1731	3101	3896	-641	-788
II							
III							
<b>Danmark</b>							
1995							
III	55	-	40	96	118	31	37
IV	39	-	38	77	96	-19	-22
1996							
I	80	-	50	130	160	53	64
II	70	-	51	121	149	-9	-11
III							
<b>Deutschland</b>							
1995							
III	2160	1683	5856	9700	11418	245	346
IV	2764	1587	5776	10127	11957	427	539
1996							
I	2655	1421	5979	10056	11823	-71	-134
II	2458	1518	5718	9694	11390	-362	-433
III							

(1) Am Ende des Vierteljahres.

(1) At end of the quarter.

(1) Fin de trimestre.

(2) Im Laufe des Vierteljahres.

(2) During the quarter.

(2) Au cours de trimestre.

(3) Für die Umrechnung in Rohstahlgewicht wurden folgende Koeffizienten benützt:

(3) The following steel conversion factors were used:

(3) Pour la conversion en acier brut, les coefficients suivants ont été utilisés:

Blöcke: 1,00; Halbzeug: 1,18; Coils: 1,24;  
 Fertigerzeugnisse: 1,30 bis 1,38 je nach der  
 Struktur der Erzeugnisse in den einzelnen  
 Jahren und Ländern.

ingots: 1,00; semis: 1,18; coils: 1,24;  
 finished products: average factor of 1,30 to 1,38  
 depending on product structure in different years  
 and countries.

lingots: 1,00; demi-produits: 1,18; coils: 1,24;  
 produits finis: de 1,30 à 1,38 suivant la  
 structure des produits dans les années et les  
 pays.

----&gt; 1994: EUR12

1995 ----&gt;: EUR15

	Bestandshöhe (1) Level of stocks (1) Niveau des stocks (1)					Bestandsveränderungen (2) Stock variations (2) Variations des stocks (2)	
	in tatsächlichen Mengen <i>in actual tonnages</i> en tonnages réels				in Rohstahl- gewicht (3) <i>in crude steel equivalent (3)</i> en équivalent d'acier brut (3)	in tatsächlichen Mengen  <i>in actual tonnages</i>	in Rohstahl- gewicht (3)  <i>in crude steel equivalent (3)</i>
	Blöcke und Halbzeug <i>Ingots and semis</i> Lingots et demi- produits	Warmbreitband <i>Hot rolled wide strip</i> Larges bandes à chaud	Fertig- erzeugnisse <i>Finished products</i> Produits finis et finals	Σ		en tonnages réels	en équivalent d'acier brut (3)
1	2	3	4	5	6	7	
<b>Ελλάς</b>							
1995							
III	113	103	107	323	400	-10	-16
IV	128	100	161	389	485	66	85
1996							
I	169	104	211	483	603	94	118
II							
III							
<b>España</b>							
1995							
III	796	371	1191	2358	2960	548	664
IV	688	596	1154	2438	3062	80	102
1996							
I	605	558	1136	2299	2894	-139	-168
II							
III							
<b>France</b>							
1995							
III	811	579	2241	3631	4255	315	388
IV	948	449	2031	3428	4020	-203	-235
1996							
I	744	464	2085	3293	3863	-135	-157
II	710	426					
III							
<b>Italia</b>							
1995							
III	1267	925	1616	3808	4753	636	780
IV	1390	971	1765	4126	5150	318	397
1996							
I	1229	950	1810	3989	4996	-137	-154
II							
III							

(1) Am Ende des Vierteljahres.

(2) Im Laufe des Vierteljahres.

(3) Für die Umrechnung in Rohstahlgewicht wurden folgende Koeffizienten benützt:

Blöcke: 1,00; Halbzeug: 1,18; Coils: 1,24;  
 Fertigerzeugnisse: 1,30 bis 1,38 je nach der Struktur der Erzeugnisse in den einzelnen Jahren und Ländern.

(1) At end of the quarter.

(2) During the quarter.

(3) The following steel conversion factors were used:

ingots: 1,00; semis: 1,18; coils: 1,24;  
 finished products: average factor of 1,30 to 1,38 depending on product structure in different years and countries.

(1) Fin de trimestre.

(2) Au cours de trimestre.

(3) Pour la conversion en acier brut, les coefficients suivants ont été utilisés:

lingots: 1,00; demi-produits: 1,18; coils: 1,24;  
 produits finis: de 1,30 à 1,38 suivant la structure des produits dans les années et les pays.



LAGERBESTÄNDE AN STAHL BEI ERZEUGERN UND HÄNDLERN  
 PRODUCERS' AND STOCKHOLDERS' STOCKS OF STEEL PRODUCTS  
 STOCKS D'ACIER CHEZ LES PRODUCTEURS ET LES NEGOCIANTS

1000 t

	Bestandshöhe (1) Level of stocks (1) Niveau des stocks (1)					Bestandsveränderungen (2) Stock variations (2) Variations des stocks (2)	
	in tatsächlichen Mengen <i>in actual tonnages</i> en tonnages réels				in Rohstahl- gewicht (3) <i>in crude steel equivalent (3)</i> en équivalent d'acier brut (3)	in tatsächlichen Mengen  <i>in actual tonnages</i>	in Rohstahl- gewicht (3)  <i>in crude steel equivalent (3)</i>
	Blöcke und Halbzeug <i>Ingots and semis</i> Lingots et demi- produits	Warmbreitband <i>Hot rolled wide strip</i> Larges bandes à chaud	Fertig- erzeugnisse <i>Finished products</i> Produits finis et finals	Σ		en tonnages réels	en équivalent d'acier brut (3)
1	2	3	4	5	6	7	
<b>Niederland</b>							
1995							
III	273	176	572	1021	1212	97	120
IV	366	135	543	1044	1234	23	22
1996							
I	233	163					
II	227	188					
III							
<b>Österreich</b>							
1995							
III	259	108	663	1030	1303	203	254
IV	347	106	699	1151	1451	121	148
1996							
I	369	106	694	1170	1473	19	22
II	246	125	735	1106	1404	-64	-69
III							
<b>Portugal</b>							
1995							
III	15	-	197	212	261	78	104
IV	23	-	164	186	226	-26	-35
1996							
I	30	-					
II							
III							
<b>Suomi / Finland</b>							
1995							
III							
IV							
1996							
I							
II							
III							

(1) Am Ende des Vierteljahres.

(2) Im Laufe des Vierteljahres.

(3) Für die Umrechnung in Rohstahlgewicht wurden folgende Koeffizienten benützt:

Blöcke: 1,00; Halbzeug: 1,18; Coils: 1,24;  
 Fertigerzeugnisse: 1,30 bis 1,38 je nach der  
 Struktur der Erzeugnisse in den einzelnen  
 Jahren und Ländern.

(1) At end of the quarter.

(2) During the quarter.

(3) The following steel conversion factors were used:

ingots: 1,00; semis: 1,18; coils: 1,24;  
 finished products: average factor of 1,30 to 1,38  
 depending on product structure in different years  
 and countries.

(1) Fin de trimestre.

(2) Au cours de trimestre.

(3) Pour la conversion en acier brut, les coefficients suivants ont été utilisés:

lingots: 1,00; demi-produits: 1,18; coils: 1,24;  
 produits finis: de 1,30 à 1,38 suivant la  
 structure des produits dans les années et les  
 pays.

----&gt; 1994: EUR12

1995 ----&gt;: EUR15

1 000 t

	Bestandshöhe (1) Level of stocks (1) Niveau des stocks (1)					Bestandsveränderungen (2) Stock variations (2) Variations des stocks (2)	
	in tatsächlichen Mengen <i>in actual tonnages</i> en tonnages réels			in Rohstahl- gewicht (3) <i>in crude steel equivalent (3)</i> en équivalent d'acier brut (3)		in tatsächlichen Mengen  <i>in actual tonnages</i>	in Rohstahl- gewicht (3)  <i>in crude steel equivalent (3)</i>
	Blöcke und Halbzeug <i>Ingots and semis</i> Lingots et demi- produits	Warmbreitband <i>Hot rolled wide strip</i> Larges bandes à chaud	Fertig- erzeugnisse <i>Finished products</i> Produits finis et finals	Σ		en tonnages réels	en équivalent d'acier brut (3)
1	2	3	4	5	6	7	
<b>Sverige</b>							
1995							
III							
IV							
1996							
I							
II							
III							
<b>United Kingdom</b>							
1995							
III	950	296	972	2217	2758	230	272
IV	1005	254	862	2121	2627	-96	-131
1996							
I	694	211	935	1841	2307	-280	-320
II	679	278	962	1918	2405	77	98
III							

(1) Am Ende des Vierteljahres.

(2) Im Laufe des Vierteljahres.

(3) Für die Umrechnung in Rohstahlgewicht wurden folgende Koeffizienten benützt:

Blöcke: 1,00; Halbzeug: 1,18; Coils: 1,24;

Fertigerzeugnisse: 1,30 bis 1,38 je nach der Struktur der Erzeugnisse in den einzelnen Jahren und Ländern.

(1) At end of the quarter.

(2) During the quarter.

(3) The following steel conversion factors were used:

ingots: 1,00; semis: 1,18; coils: 1,24;

finished products: average factor of 1,30 to 1,38 depending on product structure in different years and countries.

(1) Fin de trimestre.

(2) Au cours de trimestre.

(3) Pour la conversion en acier brut, les coefficients suivants ont été utilisés:

lingots: 1,00; demi-produits: 1,18; coils: 1,24;

produits finis: de 1,30 à 1,38 suivant la structure des produits dans les années et les pays.





**Aussenhandel und Binnenaustausch an Eisen- und Stahlerzeugnissen**

**Foreign and internal Trade in iron and steel products**

**Commerce extérieur et échanges intracommunautaires de produits sidérurgiques**



AUSSENHANDEL NACH MITGLIEDSTAATEN  
FOREIGN TRADE BY MEMBER COUNTRIES  
COMMERCE EXTERIEUR PAR PAYS MEMBRE

1000 t

	Bezüge aus der EG Receipts from the EC Réceptions de la CE					Einfuhr aus Drittländern Imports from third countries Importations en provenance des pays tiers					Lieferungen in die EG Deliveries to the EC Livraisons vers la CE					Ausfuhr nach Drittländern Exports to third countries Exportations vers les pays tiers				
	1995 I-III	1995 I-VI	1995 I-IX	1995 I-XII	1996 I-III	1995 I-III	1995 I-VI	1995 I-IX	1995 I-XII	1996 I-III	1995 I-III	1995 I-VI	1995 I-IX	1995 I-XII	1996 I-III	1995 I-III	1995 I-VI	1995 I-IX	1995 I-XII	1996 I-III
	<b>EUR</b>																			
1	184	365	475	623		791	1752	2631	3507		100	189	259	336		9	20	28	32	
2	44	88	114	152		23	36	44	50		88	191	291	346		5	9	14	20	
3	721	1452	2124	2833		362	806	1152	1410		749	1544	2190	2880		80	217	353	577	
4	419	885	1377	1673		590	1319	1942	2551		410	946	1405	1777		430	771	1140	1821	
5	121	272	371	453		9	13	22	38		80	148	207	276		28	38	83	129	
6	9	12	21	28		0	0	0	0		0	0	0	0		0	0	0	0	
7	1315	2709	4007	5139		984	2174	3162	4048		1326	2829	4093	5280		544	1035	1590	2547	
8	2863	5661	8171	10187		760	1684	2683	3806		2889	5701	8192	10084		777	1527	2434	3434	
9	47	100	134	171		38	66	92	116		71	161	227	283		63	137	189	244	
10	0	1	2	3		0	1	1	1		1	3	5	7		1	5	7	11	
11	1109	2431	3427	4556		419	805	1070	1336		1267	2620	3723	4872		325	764	1199	1688	
12	1606	3110	4383	5718		236	528	754	970		1628	3241	4585	5799		328	670	1008	1419	
13	63	128	206	293		11	25	44	62		69	133	207	273		89	172	258	328	
14	903	1732	2478	3238		207	424	644	791		1019	1999	2805	3564		313	629	942	1257	
15	337	628	880	1132		65	146	230	288		395	732	986	1243		125	273	374	504	
16	377	776	1092	1402		64	113	152	184		384	748	1048	1316		107	201	310	399	
17	51	97	138	183		36	66	96	125		47	101	139	180		7	20	32	44	
18	148	290	424	635		43	103	158	207		142	274	391	619		71	133	192	267	
19	1212	2379	3330	4672		523	1036	1571	2111		1378	2679	3698	4802		657	1250	1821	2471	
20	1921	3843	5485	7114		177	359	562	796		1939	3791	5384	6818		755	1559	2205	2975	
21	366	755	1134	1491		56	109	157	220		432	845	1241	1678		216	451	662	873	
22	2114	4344	6208	8151		115	214	324	454		2212	4442	6343	8307		664	1288	1852	2454	
23	14431	28983	41500	54085		3732	7853	11701	15515		15199	30298	43067	55126		5042	10116	15074	20915	
24	528	1046	1492	1951		194	416	621	804		631	1254	1771	2300		175	354	517	702	
25	188	399	581	751		81	184	258	339		124	271	400	497		66	129	189	255	
26	356	716	1004	1332		102	233	353	460		318	646	903	1166		125	244	349	466	
27	1315	2533	3595	4746		370	800	1221	1658		1374	2710	3910	5133		761	1547	2335	3249	
28	16819	33676	48172	62865		4479	9486	14153	18776		17648	35179	50051	64222		6169	12390	18464	25587	
29	10	28	43	52		5	17	28	38		25	39	62	74		1	2	4	7	
30	7991	17195	26478	34813		33450	67656	99894	133391		6397	10264	15239	21929		1163	2278	3448	4455	
31	4387	9448	13770	18034		1144	2570	3911	5172		3959	8123	11847	15311		1563	3575	4991	7061	

----&gt; 1994: EUR12

1995 ----&gt;: EUR15

5.1

AUSSENHANDEL NACH MITGLIEDSTAATEN  
FOREIGN TRADE BY MEMBER COUNTRIES  
COMMERCE EXTERIEUR PAR PAYS MEMBRE



1000 t

	Bezüge aus der EG Receipts from the EC Réceptions de la CE					Einfuhr aus Drittländern Imports from third countries Importations en provenance des pays tiers					Lieferungen in die EG Deliveries to the EC Livraisons vers la CE					Ausfuhr nach Drittländern Exports to third countries Exportations vers les pays tiers				
	1995	1995	1995	1995	1996	1995	1995	1995	1995	1996	1995	1995	1995	1995	1996	1995	1995	1995	1995	1996
	I-III	I-VI	I-IX	I-XII	I-III	I-III	I-VI	I-IX	I-XII	I-III	I-III	I-VI	I-IX	I-XII	I-III	I-III	I-VI	I-IX	I-XII	I-III
<b>UEBL/BLEU</b>																				
1	38	71	85	95	9	38	62	91	115	26	28	60	85	107	24	0	0	2	2	1
2	2	5	6	9	2	2	5	11	12	10	11	20	21	34	10	2	3	4	6	3
3	258	539	784	961	295	2	14	23	26	4	128	275	378	504	194	1	1	1	1	0
4	145	251	334	362	118	6	17	60	85	8	104	198	316	432	22	2	4	7	46	78
5	57	118	165	196	3	0	0	0	0	0	0	0	1	1	0	0	0	0	0	0
6	0	0	0	1	0	0	0	0	0	0	0	0	0	0	0	0	0	0	0	0
7	462	912	1289	1529	418	9	36	95	124	22	244	493	716	970	226	4	7	12	53	81
8	165	341	479	605	144	20	59	83	138	48	968	1930	2719	3303	763	113	207	285	398	151
9	3	10	22	33	8	0	0	0	0	0	9	19	31	39	8	0	1	1	2	0
10	0	0	0	1	0	0	0	0	0	0	0	1	1	1	0	0	0	0	0	0
11	155	309	437	588	168	17	30	44	58	13	210	408	580	756	191	2	8	19	27	9
12	101	208	276	357	86	7	12	19	23	7	137	273	426	525	128	30	53	89	134	22
13	3	5	11	18	6	1	1	3	3	0	38	78	121	163	44	35	67	111	139	22
14	84	150	205	264	71	32	65	96	108	15	181	392	599	783	228	91	168	244	297	56
15	25	53	71	90	23	6	18	24	30	3	84	165	234	296	82	13	28	38	49	7
16	35	95	135	176	25	0	2	3	4	0	69	119	162	199	40	2	5	6	8	4
17	4	6	8	11	3	1	2	3	3	2	2	3	4	6	2	0	0	0	0	3
18	4	7	10	16	4	2	4	8	12	2	2	4	7	11	8	0	1	1	3	0
19	81	193	261	351	77	65	142	211	292	69	355	692	939	1208	311	96	170	258	327	54
20	149	298	411	522	122	9	16	25	34	10	444	874	1228	1567	384	89	185	259	362	88
21	38	71	103	133	26	3	3	7	15	7	54	109	165	220	54	9	25	34	46	11
22	146	314	449	580	146	14	24	31	43	7	559	1137	1603	2056	424	109	214	288	360	71
23	1455	2972	4167	5274	1325	187	414	651	886	206	3355	6697	9535	12104	2892	593	1139	1644	2205	580
24	33	64	93	125	33	25	52	73	86	11	69	148	208	268	63	8	13	18	24	4
25	9	20	27	36	12	18	62	76	91	11	9	26	39	50	14	1	2	5	13	1
26	22	44	64	86	18	3	7	11	16	4	79	145	197	260	106	12	24	32	41	23
27	87	177	243	310	83	28	65	118	154	26	121	236	345	439	87	30	43	56	68	12
28	1606	3276	4595	5831	1471	261	600	929	1232	258	3633	7252	10324	13121	3161	645	1221	1755	2351	621
29	0	0	0	0	0	0	0	0	0	0	0	0	1	1	1	0	0	0	0	0
30	791	1462	1976	2559	579	3975	7151	9873	13224	2741	12	29	37	48	12	0	0	0	0	0
31	1068	2049	2868	3684	918	18	35	47	63	11	182	354	541	713	183	369	775	975	1258	177



AUSSENHANDEL NACH MITGLIEDSTAATEN  
FOREIGN TRADE BY MEMBER COUNTRIES  
COMMERCE EXTERIEUR PAR PAYS MEMBRE

1000 t

	Bezüge aus der EG Receipts from the EC Réceptions de la CE					Einfuhr aus Drittländern Imports from third countries Importations en provenance des pays tiers					Lieferungen in die EG Deliveries to the EC Livraisons vers la CE					Ausfuhr nach Drittländern Exports to third countries Exportations vers les pays tiers				
	1995	1995	1995	1995	1996	1995	1995	1995	1995	1996	1995	1995	1995	1995	1996	1995	1995	1995	1995	1996
	I-III	I-VI	I-IX	I-XII	I-III	I-III	I-VI	I-IX	I-XII	I-III	I-III	I-VI	I-IX	I-XII	I-III	I-III	I-VI	I-IX	I-XII	I-III
<b>Danmark</b>																				
1	0	1	1	2	0	22	54	66	84	32	0	0	0	0	0	0	0	0	0	0
2	0	0	0	0	0	0	0	0	0	0	0	0	0	0	0	0	0	0	0	0
3	7	20	37	51	0	0	1	2	4	1	0	0	0	1	0	0	0	0	0	0
4	0	0	18	36	0	6	10	17	26	4	9	11	20	29	7	0	0	0	0	0
5	0	0	0	0	0	0	0	0	0	0	0	0	0	0	0	0	0	0	0	0
6	0	0	0	0	0	0	0	0	0	0	0	0	0	0	0	0	0	0	0	0
7	8	20	55	87	1	6	11	20	30	5	9	12	20	29	7	0	0	0	0	0
8	78	141	188	231	58	19	37	48	55	3	7	19	22	23	2	0	0	1	1	0
9	4	7	8	10	4	0	0	0	0	0	0	0	0	0	0	0	0	0	0	0
10	0	0	0	0	0	0	0	0	0	0	0	0	0	0	0	0	0	0	0	0
11	22	45	57	72	15	0	0	1	2	1	0	0	0	0	0	0	0	0	0	0
12	34	70	96	120	23	1	3	5	6	1	50	89	106	139	31	4	8	10	12	2
13	3	9	11	16	5	0	0	0	0	0	0	0	0	0	0	0	0	0	0	0
14	12	25	35	46	8	10	21	31	41	8	0	0	0	0	0	0	1	1	1	0
15	8	21	27	34	7	2	3	5	6	1	0	0	0	0	0	0	1	1	1	0
16	12	22	29	37	9	1	2	2	3	0	1	3	5	8	3	0	1	1	2	0
17	3	5	7	10	2	0	1	1	1	2	0	0	0	0	0	0	0	0	0	0
18	3	4	6	9	3	0	0	0	0	0	0	0	0	0	0	0	0	0	0	0
19	96	145	187	234	44	16	28	36	44	7	92	170	227	287	50	24	44	59	84	16
20	89	166	220	272	43	3	5	7	9	1	4	9	12	15	2	1	2	3	4	2
21	20	41	60	77	22	4	8	13	17	3	3	7	9	11	3	0	0	1	1	0
22	67	137	198	253	49	1	3	4	6	2	5	9	12	16	4	2	4	5	7	2
23	459	858	1185	1507	292	64	123	172	221	35	172	317	415	531	103	34	61	81	113	23
24	14	28	39	52	14	0	1	1	4	0	9	19	27	33	6	1	2	3	4	1
25	5	9	13	17	6	0	1	1	1	0	0	0	0	0	0	1	1	1	2	1
26	14	27	37	46	9	2	2	3	4	1	0	1	1	1	1	0	0	0	0	0
27	77	156	214	263	52	8	20	32	38	7	28	64	100	125	19	4	16	27	33	5
28	570	1078	1489	1884	372	74	147	209	268	44	210	401	543	690	128	40	80	113	152	30
29	0	0	0	0	0	0	0	0	0	0	0	0	0	0	0	0	0	0	0	0
30	1	1	2	3	1	8	8	8	8	0	0	0	0	0	0	0	0	0	0	0
31	64	93	123	160	75	4	6	7	9	8	115	208	310	436	93	0	1	1	32	5

5.1

AUSSENHANDEL NACH MITGLIEDSTAATEN  
FOREIGN TRADE BY MEMBER COUNTRIES  
COMMERCE EXTERIEUR PAR PAYS MEMBRE



1000 t

	Bezüge aus der EG Receipts from the EC Réceptions de la CE					Einfuhr aus Drittländern Imports from third countries Importations en provenance des pays tiers					Lieferungen in die EG Deliveries to the EC Livraisons vers la CE					Ausfuhr nach Drittländern Exports to third countries Exportations vers les pays tiers				
	1995	1995	1995	1995	1996	1995	1995	1995	1995	1996	1995	1995	1995	1995	1996	1995	1995	1995	1995	1996
	I-III	I-VI	I-IX	I-XII	I-III	I-III	I-VI	I-IX	I-XII	I-III	I-III	I-VI	I-IX	I-XII	I-III	I-III	I-VI	I-IX	I-XII	I-III
<b>Deutschland</b>																				
1	63	101	128	182	24	91	193	305	382	87	33	62	85	105	16	7	12	15	18	2
2	15	35	51	68	16	3	4	4	4	1	1	11	23	26	4	0	0	0	1	0
3	89	172	250	318	150	78	174	236	287	78	91	172	266	345	81	27	85	154	234	84
4	118	255	408	504	17	113	247	320	420	9	63	168	215	273	43	186	271	405	691	284
5	21	49	65	71	14	9	11	14	18	1	53	87	115	151	29	21	23	62	99	1
6	0	0	0	0	0	0	0	0	0	0	0	0	0	0	0	0	0	0	0	0
7	243	511	773	962	196	202	435	574	729	89	209	438	619	795	157	235	379	621	1025	369
8	304	594	824	1027	196	176	408	588	830	91	559	1054	1626	2050	294	184	406	612	843	160
9	5	12	15	21	2	31	52	66	84	25	2	4	10	14	2	7	16	21	29	8
10	0	0	0	0	0	0	0	1	1	0	0	0	0	1	0	0	1	2	2	0
11	179	517	705	928	123	296	541	704	846	85	330	764	1088	1450	310	111	281	400	588	147
12	648	1098	1571	1981	395	138	294	407	509	71	104	214	300	404	81	31	66	100	147	55
13	13	29	47	61	8	4	10	15	21	5	15	28	39	50	6	12	18	22	31	4
14	246	405	597	806	121	57	129	195	237	34	271	518	713	903	213	34	67	104	178	40
15	110	185	271	349	85	34	70	106	132	17	19	37	52	65	11	23	38	55	71	13
16	144	264	379	489	92	38	69	84	98	11	108	226	313	388	66	52	93	148	191	36
17	14	27	38	50	12	20	37	55	71	15	5	12	16	22	7	2	10	18	22	1
18	11	24	33	74	27	6	13	19	26	7	66	128	187	244	57	25	49	75	102	27
19	302	610	864	1137	239	187	352	518	633	104	225	465	697	916	249	187	354	524	713	132
20	402	790	1122	1436	302	61	120	175	223	53	379	739	1080	1415	250	233	503	718	978	190
21	53	128	192	258	64	4	7	11	15	6	64	111	160	217	55	75	153	221	292	86
22	450	971	1430	1917	426	32	51	80	107	27	518	1009	1447	1891	388	184	355	535	740	166
23	3123	6165	8863	11495	2287	1288	2588	3597	4561	639	2874	5748	8347	10825	2147	1394	2788	4174	5952	1433
24	116	229	333	442	93	68	134	204	263	48	145	289	411	536	127	48	98	151	207	49
25	34	75	109	141	30	25	47	68	89	18	33	64	93	122	33	21	43	65	88	21
26	84	177	243	324	65	54	109	167	220	39	44	98	144	195	41	20	38	58	80	17
27	279	522	733	978	243	155	319	456	596	122	343	643	932	1259	294	216	444	703	1041	197
28	3636	7167	10283	13381	2718	1590	3197	4492	5730	865	3439	6842	9927	12937	2641	1699	3410	5150	7369	1718
29	0	0	0	0	0	0	2	2	3	0	20	28	38	45	9	0	0	0	1	0
30	6412	13894	22028	28541	6197	3628	7257	10557	14482	2647	7	27	49	61	3	1	3	4	4	1
31	202	397	530	692	169	99	220	355	506	91	1498	3194	4700	6024	1166	440	1008	1436	1941	346

1000 t

	Bezüge aus der EG Receipts from the EC Réceptions de la CE					Einfuhr aus Drittländern Imports from third countries Importations en provenance des pays tiers					Lieferungen in die EG Deliveries to the EC Livraisons vers la CE					Ausfuhr nach Drittländern Exports to third countries Exportations vers les pays tiers				
	1995 I-III	1995 I-VI	1995 I-IX	1995 I-XII	1996 I-III	1995 I-III	1995 I-VI	1995 I-IX	1995 I-XII	1996 I-III	1995 I-III	1995 I-VI	1995 I-IX	1995 I-XII	1996 I-III	1995 I-III	1995 I-VI	1995 I-IX	1995 I-XII	1996 I-III
<b>Ελλάς</b>																				
1	2	3	5	6		6	12	13	14		0	0	0	0		0	0	0	0	
2	0	0	0	0		0	0	0	0		0	0	0	0		0	0	0	0	
3	10	12	16	27		0	6	11	11		0	0	0	0		0	0	15	20	
4	33	99	115	130		156	257	349	457		0	0	0	0		0	0	0	0	
5	0	0	0	0		0	0	0	0		0	0	0	0		0	0	0	0	
6	0	0	0	0		0	0	0	0		0	0	0	0		0	0	0	0	
7	43	112	130	157		156	263	360	469		0	0	0	0		0	0	15	20	
8	22	44	69	84		15	24	61	136		61	128	159	190		3	3	3	3	
9	1	14	14	15		0	0	0	0		0	0	0	0		0	0	0	0	
10	0	0	0	0		0	0	0	0		0	0	0	0		0	0	0	0	
11	12	24	38	49		0	5	6	12		0	0	0	0		0	0	0	0	
12	51	126	197	298		9	33	43	58		1	1	1	1		12	28	38	46	
13	0	0	0	0		0	0	0	0		0	0	0	0		0	0	0	0	
14	5	16	26	36		8	18	27	39		0	0	0	0		0	0	0	0	
15	6	14	22	29		3	7	14	19		0	0	0	0		0	0	1	1	
16	1	3	4	5		3	3	4	4		6	12	12	18		0	0	0	0	
17	0	0	1	1		0	0	0	0		0	0	0	0		0	0	0	0	
18	1	1	2	3		0	0	0	0		0	0	0	0		1	1	1	1	
19	6	11	16	20		15	27	40	52		0	3	3	3		0	1	2	3	
20	10	21	32	44		6	15	27	36		9	19	25	33		18	43	58	66	
21	15	45	64	78		0	0	0	0		13	21	31	67		3	8	12	14	
22	20	45	64	83		2	5	8	10		14	22	35	53		9	25	32	43	
23	193	477	679	901		216	400	591	834		104	207	266	365		46	110	162	197	
24	3	9	16	21		0	1	2	7		1	1	2	4		2	3	6	9	
25	4	5	7	8		0	0	1	1		0	0	0	0		0	0	0	0	
26	3	6	9	14		3	22	32	39		2	4	5	6		1	1	2	2	
27	8	15	19	26		4	13	19	23		1	3	8	12		1	7	12	28	
28	210	512	731	970		223	436	645	905		108	215	281	387		50	121	181	237	
29	0	5	5	5		0	4	4	4		0	0	0	0		0	0	0	0	
30	0	0	0	0		0	0	0	0		0	0	0	0		0	0	0	0	
31	15	33	33	60		91	195	290	402		1	2	3	4		3	13	13	16	

5.1

AUSSENHANDEL NACH MITGLIEDSTAATEN  
FOREIGN TRADE BY MEMBER COUNTRIES  
COMMERCE EXTERIEUR PAR PAYS MEMBRE



1000 t

	Bezüge aus der EG Receipts from the EC Réceptions de la CE					Einfuhr aus Drittländern Imports from third countries Importations en provenance des pays tiers					Lieferungen in die EG Deliveries to the EC Livraisons vers la CE					Ausfuhr nach Drittländern Exports to third countries Exportations vers les pays tiers				
	1995	1995	1995	1995	1996	1995	1995	1995	1995	1996	1995	1995	1995	1995	1996	1995	1995	1995	1995	1996
	I-III	I-VI	I-IX	I-XII	I-III	I-III	I-VI	I-IX	I-XII	I-III	I-III	I-VI	I-IX	I-XII	I-III	I-III	I-VI	I-IX	I-XII	I-III
<b>España</b>																				
1	5	33	36	39	16	88	165	225	303	49	2	10	14	21	6	0	1	1	1	1
2	2	5	6	9	2	0	0	0	0	0	0	2	5	6	3	0	0	0	0	0
3	5	10	16	38	18	6	23	52	55	23	10	24	37	56	22	1	3	5	13	7
4	3	3	9	22	4	1	23	91	195	222	3	6	9	15	0	0	0	0	0	0
5	1	3	4	5	1	0	0	0	0	0	1	5	7	7	0	0	0	0	0	3
6	0	0	0	0	0	0	0	0	0	0	0	0	0	0	0	0	0	0	0	0
7	11	21	35	74	25	7	46	144	250	245	14	37	59	83	26	1	3	5	13	11
8	305	587	859	1067	157	80	225	406	659	186	36	63	87	102	15	34	66	115	172	38
9	0	1	1	3	1	0	0	0	1	0	4	6	7	7	1	2	2	2	3	1
10	0	0	0	0	0	0	0	0	1	0	0	0	0	0	0	0	0	0	0	0
11	32	82	123	168	39	3	3	6	9	5	58	129	182	237	43	39	102	177	249	106
12	50	121	165	222	35	2	4	6	10	4	191	408	575	770	157	71	132	193	283	59
13	0	0	0	0	0	0	0	0	0	0	0	0	0	0	0	0	0	0	0	0
14	34	85	124	171	47	12	23	38	43	7	139	266	349	423	49	24	65	108	162	90
15	19	42	62	82	22	3	10	17	20	1	32	64	83	105	18	21	60	74	94	33
16	29	70	93	115	10	0	0	0	0	0	4	9	12	14	2	0	1	2	3	1
17	1	5	6	8	3	1	4	5	6	2	0	0	0	0	0	0	1	1	2	0
18	7	15	23	32	8	1	3	4	4	0	0	0	0	0	0	0	0	0	0	0
19	39	78	108	161	38	48	72	112	163	53	54	104	133	171	45	34	77	89	113	48
20	149	336	489	653	103	7	18	38	84	35	107	201	287	363	73	46	75	99	128	39
21	22	45	72	93	23	4	4	4	5	5	35	58	79	150	52	18	36	48	54	22
22	173	355	493	648	151	8	21	30	49	12	67	116	156	218	59	43	71	89	115	27
23	871	1843	2655	3498	662	177	433	810	1303	554	742	1461	2009	2644	540	333	692	1004	1390	476
24	14	29	40	55	12	2	6	7	8	3	62	118	160	208	43	11	21	29	36	10
25	12	24	33	42	10	1	2	5	6	2	1	4	7	10	3	3	5	6	8	1
26	18	37	50	67	10	0	1	3	4	2	31	66	90	109	22	7	12	15	21	8
27	65	124	185	271	74	6	12	23	50	25	73	141	183	230	58	45	78	115	157	45
28	979	2056	2964	3934	768	187	455	848	1372	586	909	1789	2448	3202	666	399	809	1168	1611	540
29	0	0	0	0	0	0	0	0	3	0	0	0	0	0	0	0	0	0	0	0
30	2	3	3	3	0	2055	3962	5603	7344	1770	376	655	1010	1229	216	120	195	195	320	53
31	940	2088	3033	4031	806	157	428	637	792	105	4	8	11	15	3	0	2	3	4	0

1000 t

	Bezüge aus der EG Receipts from the EC Réceptions de la CE					Einfuhr aus Drittländern Imports from third countries Importations en provenance des pays tiers					Lieferungen in die EG Deliveries to the EC Livraisons vers la CE					Ausfuhr nach Drittländern Exports to third countries Exportations vers les pays tiers				
	1995 I-III	1995 I-VI	1995 I-IX	1995 I-XII	1996 I-III	1995 I-III	1995 I-VI	1995 I-IX	1995 I-XII	1996 I-III	1995 I-III	1995 I-VI	1995 I-IX	1995 I-XII	1996 I-III	1995 I-III	1995 I-VI	1995 I-IX	1995 I-XII	1996 I-III
<b>France</b>																				
1	44	94	130	172	40	11	22	35	44	24	16	26	32	43	5	0	5	5	5	3
2	17	29	33	38	5	0	0	0	0	0	15	37	51	65	6	0	0	0	1	0
3	109	244	362	572	154	0	1	2	3	2	199	419	598	775	228	2	5	7	9	3
4	48	90	173	193	19	41	99	99	99	0	29	149	182	241	1	61	61	131	135	37
5	29	58	77	104	17	0	0	0	0	0	7	22	30	38	11	1	1	1	2	0
6	0	0	0	0	0	0	0	0	0	0	0	0	0	0	0	0	0	0	0	0
7	203	422	645	907	195	42	100	102	103	2	251	626	861	1119	246	65	68	140	146	40
8	691	1400	1995	2485	617	32	56	84	109	25	536	1083	1619	1940	391	136	233	451	557	120
9	3	5	9	13	2	0	0	0	0	0	0	1	1	2	0	22	43	59	77	16
10	0	0	1	1	0	0	0	0	0	0	0	0	2	4	0	0	0	0	0	0
11	211	408	556	709	166	4	8	11	15	5	221	475	718	913	253	45	102	182	230	43
12	246	495	665	848	200	11	22	30	40	9	228	433	618	785	212	26	57	89	128	50
13	16	29	51	68	17	0	1	1	1	0	5	8	15	23	5	4	4	4	5	1
14	226	423	565	692	205	4	5	9	13	4	65	128	180	234	72	15	31	54	64	11
15	70	122	164	207	60	1	2	2	3	3	25	58	81	103	29	3	9	15	20	5
16	59	113	155	205	44	1	2	3	3	1	50	97	142	181	39	10	17	30	38	4
17	8	15	22	28	7	5	7	10	12	2	0	1	1	1	0	0	0	0	0	0
18	27	53	78	106	32	5	14	20	25	5	25	47	64	85	25	15	29	38	47	12
19	240	480	662	832	191	9	23	44	68	27	101	202	287	432	119	89	153	204	348	63
20	315	612	838	1060	248	8	15	22	25	11	282	562	810	1035	260	76	143	196	260	99
21	63	124	194	241	62	1	2	3	5	2	79	184	262	341	33	51	110	172	230	41
22	360	715	975	1238	321	4	9	13	18	5	407	829	1159	1524	412	55	123	170	220	69
23	2738	5417	7575	9639	2368	127	267	354	440	102	2276	4733	6819	8722	2097	613	1122	1804	2371	574
24	133	263	366	466	113	8	16	22	31	10	90	176	250	328	70	26	54	76	103	17
25	20	50	68	88	21	1	3	5	7	2	7	20	25	32	8	2	3	8	12	3
26	101	196	276	365	97	7	15	21	27	7	33	66	90	118	30	17	30	44	57	15
27	229	436	605	774	194	12	28	38	54	14	181	317	428	558	139	74	159	272	381	80
28	3221	6362	8891	11333	2793	155	330	439	559	136	2588	5312	7612	9757	2345	732	1368	2204	2925	689
29	0	0	1	1	1	0	0	1	2	0	4	7	12	13	3	0	0	1	1	0
30	169	496	692	808	85	5379	10714	15780	19404	685	583	920	1263	1639	396	0	0	0	0	0
31	401	804	1267	1642	340	5	18	47	61	13	1191	2153	2909	3685	997	18	22	26	30	54

5.1

AUSSENHANDEL NACH MITGLIEDSTAATEN  
FOREIGN TRADE BY MEMBER COUNTRIES  
COMMERCE EXTERIEUR PAR PAYS MEMBRE



1000 t

	Bezüge aus der EG Receipts from the EC Réceptions de la CE					Einfuhr aus Drittländern Imports from third countries Importations en provenance des pays tiers					Lieferungen in die EG Deliveries to the EC Livraisons vers la CE					Ausfuhr nach Drittländern Exports to third countries Exportations vers les pays tiers				
	1995	1995	1995	1995	1996	1995	1995	1995	1995	1996	1995	1995	1995	1995	1996	1995	1995	1995	1995	1996
	I-III	I-VI	I-IX	I-XII	I-III	I-III	I-VI	I-IX	I-XII	I-III	I-III	I-VI	I-IX	I-XII	I-III	I-III	I-VI	I-IX	I-XII	I-III
<b>Ireland</b>																				
1	0	0	0	1		0	2	5	10		0	0	0	0		0	0	0	0	
2	0	0	0	0		0	0	0	0		0	0	0	0		0	0	0	0	
3	1	2	4	4		0	0	0	0		0	0	1	1		0	0	0	0	
4	0	0	0	0		0	0	0	0		0	0	0	0		0	0	0	0	
5	0	0	0	0		0	0	0	0		0	0	0	0		0	0	0	0	
6	0	0	0	0		0	0	0	0		0	0	0	0		0	0	0	0	
7	2	3	4	5		0	0	0	0		0	0	1	1		0	0	0	0	
8	3	8	13	17		0	0	0	0		0	0	0	1		0	0	0	0	
9	3	5	6	9		0	0	0	0		0	0	0	0		0	0	0	0	
10	0	0	0	0		0	0	0	0		0	0	0	0		0	0	0	0	
11	4	9	13	19		0	0	0	0		0	0	0	0		0	0	0	0	
12	21	42	61	92		4	11	15	15		1	1	2	3		0	0	0	0	
13	0	0	1	1		0	0	0	0		0	0	1	1		0	0	0	0	
14	9	19	30	40		1	2	3	4		76	151	207	260		1	3	4	4	
15	4	8	12	16		0	0	0	0		0	0	0	0		0	0	0	0	
16	0	1	2	3		0	0	0	0		0	0	0	0		0	0	0	0	
17	1	1	2	2		0	0	0	0		0	0	0	0		0	0	0	0	
18	1	2	2	3		0	0	0	0		0	0	0	0		0	0	0	0	
19	14	24	33	42		6	6	7	9		0	0	1	1		0	0	0	0	
20	11	20	29	37		1	1	1	1		0	0	1	1		0	0	0	0	
21	6	11	16	22		0	0	0	0		0	0	0	0		0	0	0	0	
22	17	33	49	71		1	1	1	1		0	1	1	1		0	0	0	0	
23	95	184	272	380		13	21	27	30		78	155	214	268		1	3	4	5	
24	8	17	25	33		0	1	2	2		2	4	5	7		0	0	0	0	
25	1	1	2	4		0	0	0	0		0	0	1	1		0	0	0	0	
26	5	10	14	18		1	2	2	3		0	1	1	1		0	0	0	0	
27	17	34	49	63		2	8	15	21		2	3	6	7		1	2	4	5	
28	126	247	363	498		16	32	46	56		82	163	227	285		2	5	8	10	
29	0	0	0	0		0	0	0	0		0	0	0	0		0	0	0	0	
30	0	0	0	0		0	0	0	0		0	0	0	0		0	0	0	0	
31	67	105	132	144		0	5	5	10		12	28	32	34		0	0	0	0	

1000 t

	Bezüge aus der EG Receipts from the EC Réceptions de la CE					Einfuhr aus Drittländern Imports from third countries Importations en provenance des pays tiers					Lieferungen in die EG Deliveries to the EC Livraisons vers la CE					Ausfuhr nach Drittländern Exports to third countries Exportations vers les pays tiers				
	1995 I-III	1995 I-VI	1995 I-IX	1995 I-XII	1996 I-III	1995 I-III	1995 I-VI	1995 I-IX	1995 I-XII	1996 I-III	1995 I-III	1995 I-VI	1995 I-IX	1995 I-XII	1996 I-III	1995 I-III	1995 I-VI	1995 I-IX	1995 I-XII	1996 I-III
<b>Italia</b>																				
1	14	28	36	46	7	328	759	1226	1645	400	0	0	1	1	0	0	1	4	4	0
2	6	10	13	21	9	18	26	28	32	2	42	89	146	156	2	1	2	4	6	2
3	151	261	370	467	106	207	452	644	774	62	11	23	30	46	2	2	3	4	35	130
4	16	39	54	73	26	163	350	491	596	88	5	18	71	73	0	128	164	237	398	46
5	2	14	15	17	2	0	2	8	18	0	14	26	36	45	6	1	2	3	3	3
6	9	12	20	26	6	0	0	0	0	0	0	0	0	0	0	0	0	0	0	0
7	183	336	472	605	149	387	831	1172	1420	152	71	156	283	320	10	131	171	247	442	180
8	687	1302	1999	2492	598	332	702	1104	1444	444	145	293	405	528	185	128	208	324	471	242
9	1	3	5	6	1	0	1	1	1	0	10	26	39	43	4	3	11	12	12	2
10	0	0	0	0	0	0	0	0	0	0	0	0	0	0	0	0	0	0	0	0
11	160	323	473	644	150	66	154	199	265	19	66	120	161	199	40	58	126	205	265	72
12	56	131	191	279	77	16	24	34	57	18	449	938	1296	1509	268	84	187	276	384	101
13	1	6	7	13	3	0	0	0	0	0	0	0	0	0	0	0	1	1	1	0
14	37	84	126	180	32	16	25	38	54	15	123	221	289	364	82	9	14	19	24	6
15	4	10	14	24	8	3	7	13	18	3	129	231	309	386	94	22	42	58	79	24
16	18	52	70	85	14	14	21	36	48	23	47	88	121	142	18	12	22	32	37	6
17	2	2	3	4	1	0	0	0	1	0	13	39	53	64	18	3	6	7	9	1
18	47	92	132	200	68	17	46	73	94	26	7	13	18	24	6	15	27	37	51	12
19	84	173	247	366	100	82	204	297	376	104	69	119	146	190	21	58	117	172	183	12
20	353	730	1074	1407	294	47	104	158	223	94	77	158	222	288	70	98	201	290	374	67
21	49	113	179	234	52	25	48	70	98	38	17	31	45	57	10	11	17	21	29	11
22	254	522	782	1046	247	27	51	77	121	59	93	192	278	365	106	91	162	233	289	65
23	1936	3879	5777	7585	1793	1032	2218	3273	4222	996	1315	2626	3665	4479	933	724	1310	1932	2650	802
24	38	80	120	167	39	54	130	204	263	76	126	245	333	421	98	26	57	81	107	32
25	34	64	99	138	33	14	27	37	55	12	13	47	70	83	9	23	43	56	65	4
26	18	38	52	71	17	17	44	66	85	16	64	138	198	253	59	27	58	84	110	21
27	79	160	234	330	87	56	127	206	286	68	255	598	882	1207	345	185	381	545	736	189
28	2105	4221	6282	8291	1970	1174	2546	3785	4912	1167	1773	3654	5148	6443	1445	984	1848	2698	3668	1047
29	8	14	18	22	3	2	4	8	8	0	0	0	0	0	0	0	0	0	1	0
30	2	3	7	10	4	4697	9572	13946	18296	4738	0	0	0	0	0	0	0	0	0	0
31	998	2217	3205	4264	777	532	1069	1632	2073	345	1	7	13	18	2	1	3	5	15	1

5.1

AUSSENHANDEL NACH MITGLIEDSTAATEN  
FOREIGN TRADE BY MEMBER COUNTRIES  
COMMERCE EXTERIEUR PAR PAYS MEMBRE



1000 t

	Bezüge aus der EG Receipts from the EC Réceptions de la CE					Einfuhr aus Drittländern Imports from third countries Importations en provenance des pays tiers					Lieferungen in die EG Deliveries to the EC Livraisons vers la CE					Ausfuhr nach Drittländern Exports to third countries Exportations vers les pays tiers				
	1995 I-III	1995 I-VI	1995 I-IX	1995 I-XII	1996 I-III	1995 I-III	1995 I-VI	1995 I-IX	1995 I-XII	1996 I-III	1995 I-III	1995 I-VI	1995 I-IX	1995 I-XII	1996 I-III	1995 I-III	1995 I-VI	1995 I-IX	1995 I-XII	1996 I-III
	<b>Nederland</b>																			
1	8	16	24	34	7	95	240	324	458	67	14	18	26	34	2	0	0	0	1	0
2	0	1	1	1	0	0	0	0	0	0	0	0	0	0	0	0	0	0	0	0
3	12	23	30	33	6	0	0	0	0	0	111	264	409	537	109	7	18	25	51	30
4	5	6	6	7	1	1	4	10	16	0	94	174	255	288	108	0	150	197	328	72
5	0	0	0	0	0	0	0	0	0	0	0	0	0	0	0	0	0	0	0	0
6	0	0	0	0	0	0	0	0	0	0	0	0	0	0	0	0	0	0	0	0
7	18	30	37	42	8	1	4	10	16	0	206	439	664	825	217	7	167	223	380	102
8	230	435	572	688	142	10	24	42	51	2	215	418	589	711	118	90	234	374	585	53
9	0	1	2	3	1	3	7	16	22	6	0	0	0	0	0	0	1	1	1	0
10	0	0	0	0	0	0	0	0	0	0	0	0	0	0	0	0	1	1	1	0
11	187	360	531	724	183	10	20	27	32	6	52	100	137	170	31	3	8	13	23	5
12	96	165	222	280	62	13	33	45	54	6	116	222	306	394	94	1	3	4	6	1
13	15	28	46	65	22	5	11	21	32	4	2	3	6	8	4	0	0	1	1	0
14	121	245	347	436	115	13	26	43	49	2	20	40	55	65	11	3	5	7	9	1
15	47	76	99	123	30	3	4	14	17	1	36	46	51	55	3	1	2	3	4	0
16	21	41	58	74	16	0	1	2	3	0	16	30	45	53	10	5	8	12	16	1
17	6	9	12	15	5	4	7	11	15	3	6	9	12	15	3	0	0	0	0	0
18	5	11	16	20	6	5	9	12	16	3	1	2	3	4	1	1	3	3	4	0
19	172	328	463	599	144	29	40	58	83	18	163	302	420	501	107	11	20	33	45	14
20	155	299	438	591	139	5	7	14	20	6	211	417	605	765	173	55	144	195	263	66
21	22	39	47	70	34	0	1	3	5	1	82	161	242	313	43	15	48	73	102	14
22	140	290	403	522	128	2	3	3	4	0	81	164	249	332	64	17	61	99	129	8
23	1234	2355	3293	4252	1035	104	197	322	417	57	1206	2350	3384	4212	878	210	705	1041	1568	267
24	55	111	158	200	38	4	12	18	27	11	16	30	43	54	13	2	5	8	11	3
25	6	13	18	23	6	5	13	21	27	3	3	5	7	9	2	1	3	3	4	1
26	28	54	76	97	25	2	4	7	9	2	6	11	16	21	8	1	2	3	5	1
27	139	282	411	553	175	18	39	60	79	12	122	229	323	403	81	20	38	55	70	11
28	1463	2814	3956	5125	1279	133	266	428	559	86	1352	2625	3773	4699	982	235	753	1110	1657	283
29	0	0	0	0	0	0	0	0	0	0	0	0	0	0	0	0	0	0	0	0
30	52	116	153	259	133	8055	16373	24521	34368	6350	2119	2125	3449	6128	3746	12	32	34	36	1
31	505	1379	2149	2808	621	35	139	207	338	38	258	732	1178	1456	312	346	1021	1579	2366	434



1000 t

	Bezüge aus der EG Receipts from the EC Réceptions de la CE					Einfuhr aus Drittländern Imports from third countries Importations en provenance des pays tiers					Lieferungen in die EG Deliveries to the EC Livraisons vers la CE					Ausfuhr nach Drittländern Exports to third countries Exportations vers les pays tiers				
	1995 I-III	1995 I-VI	1995 I-IX	1995 I-XII	1996 I-III	1995 I-III	1995 I-VI	1995 I-IX	1995 I-XII	1996 I-III	1995 I-III	1995 I-VI	1995 I-IX	1995 I-XII	1996 I-III	1995 I-III	1995 I-VI	1995 I-IX	1995 I-XII	1996 I-III
	3	4	7	9		6	15	22	29		0	0	0	0		0	0	0	0	
<b>Österreich</b>																				
1																				
2	1	1	2	2		0	0	0	0		4	7	11	15		1	1	1	1	
3	4	12	27	36		2	4	9	23		83	152	201	241		0	0	0	1	
4	1	2	8	32		0	0	0	0		0	0	0	0		0	0	0	0	
5	2	5	7	11		0	0	0	0		0	0	0	0		0	0	0	0	
6	0	0	0	0		0	0	0	0		0	0	0	0		0	0	0	0	
7	8	21	44	82		2	4	9	23		88	159	212	256		1	1	1	2	
8	14	27	37	46		5	17	26	39		86	190	265	333		11	22	32	38	
9	2	2	3	3		0	0	0	0		39	80	115	145		20	48	73	85	
10	0	0	0	1		0	0	0	0		0	1	1	1		1	3	4	4	
11	8	18	29	36		5	9	15	19		33	64	90	119		12	26	35	46	
12	52	113	155	191		6	14	25	36		8	16	25	35		3	6	10	14	
13	3	6	10	12		0	1	1	1		2	5	7	8		0	0	0	0	
14	19	44	68	85		12	25	41	49		0	1	1	2		2	3	6	8	
15	9	15	22	26		1	5	7	8		0	0	1	1		1	2	3	3	
16	14	25	40	49		1	4	5	7		57	115	172	226		13	25	35	42	
17	2	4	6	8		0	1	1	2		0	0	0	0		0	1	1	1	
18	6	10	15	20		3	6	9	11		19	35	51	168		1	1	2	13	
19	27	54	78	100		12	27	42	62		82	146	198	253		32	68	94	116	
20	23	44	70	93		6	11	19	27		143	268	382	394		40	65	88	95	
21	2	5	9	12		2	4	5	6		0	0	12	12		0	0	0	0	
22	55	110	166	217		5	9	14	18		163	324	482	640		29	56	79	102	
23	243	497	752	980		61	137	220	309		721	1404	2014	2593		165	327	462	570	
24	24	49	72	93		11	22	29	37		33	65	95	122		8	16	25	32	
25	34	70	101	119		3	5	8	10		6	10	12	15		3	5	6	8	
26	16	33	51	66		6	13	20	24		12	23	28	29		1	4	7	9	
27	54	114	166	209		15	36	52	69		86	167	248	310		47	93	144	197	
28	371	764	1142	1467		97	212	330	448		858	1669	2396	3069		224	445	644	816	
29	0	1	1	1		0	0	0	0		0	0	0	0		0	0	0	0	
30	0	0	0	0		591	2046	3394	4252		0	0	0	0		0	0	0	0	
31	37	121	187	233		52	152	246	331		106	208	310	416		4	8	15	21	

5.1

AUSSENHANDEL NACH MITGLIEDSTAATEN  
FOREIGN TRADE BY MEMBER COUNTRIES  
COMMERCE EXTERIEUR PAR PAYS MEMBRE



1000 t

	Bezüge aus der EG Receipts from the EC Réceptions de la CE					Einfuhr aus Drittländern Imports from third countries Importations en provenance des pays tiers					Lieferungen in die EG Deliveries to the EC Livraisons vers la CE					Ausfuhr nach Drittländern Exports to third countries Exportations vers les pays tiers				
	1995 I-III	1995 I-VI	1995 I-IX	1995 I-XII	1996 I-III	1995 I-III	1995 I-VI	1995 I-IX	1995 I-XII	1996 I-III	1995 I-III	1995 I-VI	1995 I-IX	1995 I-XII	1996 I-III	1995 I-III	1995 I-VI	1995 I-IX	1995 I-XII	1996 I-III
<b>Portugal</b>																				
1	1	1	2	2	3	6	11	16	22	1	0	1	1	2	1	0	0	0	0	0
2	0	1	1	1	0	0	0	0	0	0	0	0	0	0	0	0	0	0	0	0
3	0	1	1	1	0	0	7	7	7	0	1	1	1	22	12	0	9	9	9	0
4	0	0	0	0	0	0	0	0	0	0	0	0	0	0	0	0	0	0	0	0
5	0	0	0	0	0	0	0	0	0	0	0	0	0	0	0	0	0	0	0	0
6	0	0	0	0	0	0	0	0	0	0	0	0	0	0	0	0	0	0	0	0
7	1	1	2	3	0	0	7	7	7	0	1	1	1	22	12	0	9	9	9	0
8	111	227	316	388	28	15	21	75	123	25	0	0	1	1	0	0	0	0	0	0
9	9	10	14	16	0	0	0	0	0	0	0	0	0	0	0	0	0	0	0	0
10	0	0	0	0	0	0	0	0	0	0	0	0	0	0	0	0	0	0	0	0
11	17	40	61	85	23	0	1	3	5	0	13	25	33	52	16	10	18	24	30	3
12	96	223	324	408	50	0	4	5	6	0	18	30	45	64	6	1	1	2	3	1
13	5	9	11	25	3	0	0	0	0	0	1	1	1	2	0	0	0	0	0	0
14	23	43	59	76	18	0	1	2	3	1	8	12	16	21	2	0	0	0	0	0
15	12	26	37	48	12	0	1	1	2	2	1	2	2	2	0	0	0	0	0	0
16	4	10	14	16	2	0	1	1	1	0	0	0	0	1	0	0	0	0	0	0
17	1	1	1	1	0	0	0	0	0	0	0	0	0	0	0	0	0	0	0	0
18	2	4	6	8	2	0	0	0	0	0	0	0	0	0	0	0	0	0	0	0
19	22	45	69	351	23	2	3	10	18	10	0	0	1	1	3	0	1	2	2	1
20	32	66	105	146	65	1	2	7	17	3	0	1	3	5	1	0	0	0	0	0
21	6	13	19	25	7	0	0	0	1	1	12	21	28	36	6	0	0	0	0	1
22	41	84	117	161	37	0	1	2	3	5	6	14	24	35	7	9	10	17	17	7
23	381	803	1154	1758	270	18	43	114	185	49	59	107	156	241	54	21	38	53	61	13
24	7	15	23	29	6	0	0	1	1	0	0	0	0	0	0	0	0	0	1	0
25	4	9	13	18	5	1	2	3	3	0	0	1	2	3	0	0	0	0	0	17
26	12	26	37	48	11	0	2	3	5	2	2	4	6	9	2	0	0	0	1	0
27	54	74	90	124	22	0	0	1	1	0	4	8	13	16	5	0	1	1	2	1
28	458	928	1317	1977	315	19	47	121	194	50	66	121	177	269	60	22	40	55	65	30
29	0	0	0	0	0	0	0	0	0	0	0	0	0	0	0	0	0	0	0	0
30	0	0	0	0	0	239	360	550	689	114	0	0	0	0	0	0	0	0	0	0
31	19	30	39	52	10	0	5	8	8	0	30	57	78	91	17	0	1	1	1	0

1000 t

	Bezüge aus der EG Receipts from the EC Réceptions de la CE					Einfuhr aus Drittländern Imports from third countries Importations en provenance des pays tiers					Lieferungen in die EG Deliveries to the EC Livraisons vers la CE					Ausfuhr nach Drittländern Exports to third countries Exportations vers les pays tiers				
	1995 I-III	1995 I-VI	1995 I-IX	1995 I-XII	1996 I-III	1995 I-III	1995 I-VI	1995 I-IX	1995 I-XII	1996 I-III	1995 I-III	1995 I-VI	1995 I-IX	1995 I-XII	1996 I-III	1995 I-III	1995 I-VI	1995 I-IX	1995 I-XII	1996 I-III
<b>Suomi / Finland</b>																				
1	2	4	5	8	1	24	44	61	71	19	0	2	4	5	0	0	0	0	0	
2	0	0	0	0	0	0	0	0	0	0	0	0	0	0	0	0	0	0	0	
3	0	0	1	4	0	29	65	91	124	25	46	81	90	122	14	2	14	14	21	60
4	0	35	103	114	26	70	166	254	316	62	5	10	16	18	1	0	10	10	10	0
5	0	1	1	2	1	0	0	0	0	0	0	0	0	0	0	0	0	0	0	0
6	0	0	0	0	0	0	0	0	0	0	0	0	0	0	0	0	0	0	0	0
7	1	36	105	120	26	99	231	345	440	87	51	90	106	140	15	2	24	24	31	60
8	10	28	31	37	5	13	32	45	53	10	6	12	23	32	8	29	62	119	160	8
9	6	15	15	16	5	3	6	9	9	4	0	0	0	0	0	0	0	0	0	0
10	0	0	0	0	0	0	0	0	0	0	0	0	0	0	0	0	0	0	0	0
11	4	7	11	13	2	7	13	17	20	7	57	110	137	169	52	8	15	20	28	10
12	17	37	59	79	21	1	2	3	7	1	41	80	113	159	40	5	8	14	20	3
13	1	3	4	5	1	0	0	0	0	0	0	0	0	0	0	0	0	0	0	0
14	3	10	17	22	3	8	18	33	44	7	0	0	0	1	0	0	1	1	1	0
15	6	12	18	24	5	2	4	7	10	1	0	0	0	0	0	0	0	0	0	0
16	1	2	2	3	1	0	0	0	0	0	2	4	5	7	1	5	12	19	29	2
17	1	2	3	3	0	0	0	0	0	0	0	0	0	0	0	0	0	0	0	0
18	4	15	30	52	12	1	2	5	7	1	0	0	0	0	0	1	1	1	1	0
19	20	38	55	72	16	5	9	15	30	9	14	28	43	58	16	55	102	176	247	24
20	12	21	31	43	10	0	1	2	3	1	46	88	125	161	37	53	114	183	264	17
21	4	8	11	13	3	1	3	4	5	0	0	0	0	0	0	0	0	0	0	0
22	20	45	66	87	21	0	0	1	1	0	44	109	163	223	70	31	53	81	111	28
23	109	279	457	589	130	140	321	486	630	128	261	522	717	951	239	189	392	638	893	153
24	6	10	15	21	5	0	0	1	1	0	6	12	17	22	6	4	6	9	12	3
25	4	9	13	16	5	1	1	2	5	4	0	0	0	1	1	0	0	0	0	0
26	5	11	16	22	7	0	1	2	2	0	3	5	6	7	1	0	1	1	1	0
27	27	55	82	109	25	7	11	17	23	6	4	7	10	13	3	73	149	206	262	4
28	150	364	582	756	171	149	336	507	660	138	275	547	751	994	251	266	548	854	1169	160
29	0	0	0	0	0	2	7	12	18	3	0	0	0	0	0	0	0	0	0	0
30	490	994	1321	1965	698	352	596	822	1000	138	0	0	0	0	0	0	0	0	0	0
31	3	6	10	14	7	70	140	215	289	53	3	14	22	41	3	55	85	95	139	0

5.1

AUSSENHANDEL NACH MITGLIEDSTAATEN  
FOREIGN TRADE BY MEMBER COUNTRIES  
COMMERCE EXTERIEUR PAR PAYS MEMBRE



1000 t

	Bezüge aus der EG Receipts from the EC Réceptions de la CE					Einfuhr aus Drittländern Imports from third countries Importations en provenance des pays tiers					Lieferungen in die EG Deliveries to the EC Livraisons vers la CE					Ausfuhr nach Drittländern Exports to third countries Exportations vers les pays tiers				
	1995	1995	1995	1995	1996	1995	1995	1995	1995	1996	1995	1995	1995	1995	1996	1995	1995	1995	1995	1996
	I-III	I-VI	I-IX	I-XII	I-III	I-III	I-VI	I-IX	I-XII	I-III	I-III	I-VI	I-IX	I-XII	I-III	I-III	I-VI	I-IX	I-XII	I-III
	<b>Sverige</b>																			
1	1	2	2	4		26	43	50	62	13	4	6	6	13		0	0	0	0	0
2	0	1	1	1		0	0	0	0	0	1	3	4	5		0	0	0	1	0
3	13	23	28	33		11	13	13	13	0	1	2	2	3		9	18	23	35	11
4	46	90	128	172		0	0	0	0	0	1	2	3	4		6	16	19	22	0
5	4	11	17	24		0	0	0	0	0	0	1	1	2		0	0	2	3	2
6	0	0	0	0		0	0	0	0	0	0	0	0	0		0	0	0	0	0
7	64	125	174	230		11	13	14	14	0	4	7	10	13		16	34	45	61	13
8	13	29	54	76		3	4	6	7	2	121	229	290	375		12	29	43	65	13
9	8	11	13	15		0	0	0	0	0	0	1	1	2		0	0	0	0	0
10	0	0	0	0		0	0	0	0	0	0	0	0	0		0	0	0	0	0
11	64	137	184	237		9	18	32	49	12	13	25	33	43		6	12	17	25	7
12	45	97	141	210		4	6	9	10	2	98	181	245	315		13	24	35	49	13
13	1	2	4	6		1	2	3	5	0	1	1	1	1		0	0	0	0	0
14	13	28	45	59		11	19	27	36	3	0	0	0	0		0	0	0	1	0
15	5	12	18	27		1	2	2	3	1	13	24	32	47		7	18	24	33	8
16	12	25	38	50		0	0	1	2	1	16	30	37	46		3	7	10	13	6
17	3	7	9	13		0	0	0	0	0	12	21	30	42		1	1	2	4	1
18	2	3	4	6		0	1	3	4	1	0	0	1	1		0	0	0	0	0
19	39	77	109	150		11	19	30	46	9	134	279	370	479		42	80	114	158	49
20	53	109	156	207		6	9	12	15	4	101	193	249	324		15	33	48	79	36
21	7	17	24	34		5	14	17	20	6	0	1	2	2		2	3	5	6	1
22	138	278	388	518		4	10	13	18	6	90	172	224	302		26	50	74	112	40
23	467	959	1359	1838		67	118	168	229	48	604	1163	1524	1991		144	292	418	607	187
24	31	53	71	91		4	9	13	17	4	22	46	65	89		13	27	39	56	13
25	7	17	25	33		1	3	4	5	1	13	24	31	40		6	10	13	18	4
26	13	25	36	50		1	1	2	2	1	18	35	47	61		8	16	22	30	8
27	71	156	231	307		14	26	37	50	13	43	82	131	172		17	34	49	69	19
28	588	1209	1722	2318		87	158	224	304	66	700	1350	1798	2353		188	380	541	780	232
29	0	0	0	0		0	0	0	0	0	0	0	3	3		0	0	2	5	1
30	0	0	0	0		57	109	135	183	12	3300	6507	9430	12824		1030	2049	3215	4094	945
31	46	82	122	153		61	122	155	210	37	39	103	133	193		4	47	58	88	23

1000 t

	Bezüge aus der EG Receipts from the EC Réceptions de la CE					Einfuhr aus Drittländern Imports from third countries Importations en provenance des pays tiers					Lieferungen in die EG Deliveries to the EC Livraisons vers la CE					Ausfuhr nach Drittländern Exports to third countries Exportations vers les pays tiers				
	1995	1995	1995	1995	1996	1995	1995	1995	1995	1996	1995	1995	1995	1995	1996	1995	1995	1995	1995	1996
	I-III	I-VI	I-IX	I-XII	I-III	I-III	I-VI	I-IX	I-XII	I-III	I-III	I-VI	I-IX	I-XII	I-III	I-III	I-VI	I-IX	I-XII	I-III
<b>United Kingdom</b>																				
1	3	6	12	24	3	50	130	193	269	65	3	3	4	4	0	0	1	1	1	1
2	0	0	1	1	0	0	0	0	0	0	13	22	30	40	9	1	2	4	5	1
3	60	133	199	286	74	28	48	62	83	6	66	132	177	228	145	28	62	96	149	33
4	5	13	23	28	4	33	145	250	340	23	95	211	318	404	3	47	95	132	190	91
5	4	13	19	22	2	0	0	0	1	0	4	7	16	32	25	5	12	16	22	5
6	0	0	0	0	0	0	0	0	0	0	0	0	0	0	0	0	0	0	0	0
7	69	160	242	336	80	61	193	312	424	29	178	371	541	705	183	81	171	248	366	130
8	231	498	734	944	218	40	74	115	162	47	148	281	387	496	104	36	59	76	141	103
9	2	4	5	9	0	0	0	0	0	0	7	24	24	32	0	9	15	20	36	13
10	0	0	0	0	0	0	0	0	0	0	0	0	0	0	0	0	0	1	4	0
11	54	152	208	286	49	1	3	4	5	1	214	401	564	764	203	31	67	108	177	51
12	92	183	261	352	90	24	68	110	139	19	187	355	526	695	151	47	97	149	194	28
13	0	1	2	3	0	0	0	0	0	0	6	10	16	18	15	38	82	120	151	31
14	71	154	233	326	65	23	48	61	72	13	136	271	394	507	131	134	269	393	507	162
15	13	33	43	52	12	6	13	18	20	2	55	103	140	181	52	33	74	102	148	29
16	28	54	74	92	18	4	6	9	10	1	8	15	21	33	15	4	9	15	20	5
17	6	11	23	29	4	3	6	9	13	2	9	17	23	29	8	1	1	2	5	1
18	29	50	68	86	19	1	4	5	7	1	23	43	60	81	16	11	22	34	44	10
19	72	124	178	257	98	38	84	150	235	97	89	170	234	303	90	27	63	96	132	36
20	170	332	471	603	120	16	35	56	78	28	132	261	357	451	91	30	51	69	102	58
21	59	94	144	201	42	7	14	21	28	11	72	141	206	252	52	32	51	75	98	26
22	233	445	627	811	182	16	25	46	54	18	166	346	510	651	161	60	106	149	207	37
23	1129	2295	3311	4388	997	240	572	916	1247	269	1432	2807	4004	5199	1271	574	1138	1657	2332	720
24	46	87	119	155	27	14	30	44	58	17	51	100	154	209	43	24	51	72	100	22
25	14	34	51	70	15	11	19	27	38	15	37	71	112	131	17	7	15	24	36	13
26	16	31	45	60	13	4	9	14	20	8	23	48	74	95	21	31	57	81	109	29
27	128	230	332	426	103	45	96	149	215	44	112	212	301	381	82	48	102	147	200	45
28	1333	2677	3858	5098	1155	314	726	1151	1577	353	1655	3238	4645	6015	1435	685	1362	1982	2777	829
29	2	9	18	22	2	0	0	0	0	0	1	4	9	12	1	0	0	0	0	0
30	73	226	297	664	102	4414	9507	14705	20140	4023	1	1	1	1	0	0	0	0	0	0
31	22	44	71	99	23	21	37	58	80	18	520	1055	1606	2187	576	322	590	784	1153	488

## 5.2

**AUSSENHANDEL AN STAHL NACH HERKUNFT UND BESTIMMUNG (EU)**  
**FOREIGN TRADE IN STEEL BY ORIGIN AND DESTINATION (EU)**  
**COMMERCE EXTERIEUR D'ACIER PAR PROVENANCE ET DESTINATION (UE)**



	Blöcke und Halbzeug Ingots and semis Lingots et demi-produits					Warmbreitband in Rollen Hot rolled wide strip in coils Larges bandes à chaud					Walzstahlfertigerzeugnisse Finished products Produits finis					Flacherzeugnisse Flat products Produits plats					Stahl (EGKS) Steel (ECSC) Acier (CECA)				
	1994	1995	1995	1995	1995	1994	1995	1995	1995	1995	1994	1995	1995	1995	1995	1994	1995	1995	1995	1995	Σ	1994	1995	1995	1995
	I-XII	I-III	I-VI	I-IX	I-XII	I-XII	I-III	I-VI	I-IX	I-XII	I-XII	I-III	I-VI	I-IX	I-XII	I-XII	I-III	I-VI	I-IX	I-XII	I-XII	I-III	I-VI	I-IX	I-XII
<b>Einfuhr / Imports / Importations</b>																									
EUR	3709	1315	2709	4007	5139	8524	2863	5661	8171	10187	29604	10253	20612	29322	38759	17050	6188	12482	17811	23648	41837	14431	28983	41500	54085
Drittländer Third countries Pays tiers	1994	984	2174	3162	4048	3100	760	1684	2683	3806	9442	1988	3995	5856	7660	6252	1012	2000	3020	4096	14536	3732	7853	11701	15515
Westeuropa Western Europe Europe de l'ouest	230	90	152	195	253	1168	48	107	141	155	5278	369	756	1045	1305	3658	117	215	320	416	6676	507	1015	1381	1713
EFTA / AELE	208	54	103	137	182	1059	2	3	5	5	5067	256	490	654	824	3548	81	151	210	269	6334	312	596	795	1011
Osteuropa Eastern Europe Europe de l'est	1380	677	1601	2281	2729	1515	550	1098	1571	2139	3360	1273	2482	3652	4622	1978	656	1267	1901	2402	6255	2501	5180	7504	9491
Africa	29	31	41	77	116	259	112	218	263	334	254	102	231	302	360	155	43	92	119	148	541	246	489	641	810
America	316	139	289	484	786	89	25	183	546	984	308	115	227	409	742	267	89	166	312	610	713	279	700	1440	2512
USA	2	0	1	1	66	5	0	29	264	507	105	35	71	121	223	89	30	56	96	193	113	36	101	386	796
Asia	39	46	91	125	164	67	25	77	160	189	213	114	274	408	568	171	97	245	347	485	319	185	441	692	921
RC	3	0	2	2	2	0	0	24	72	91	6	5	76	135	226	6	5	75	135	225	9	5	101	209	319
J	1	0	0	0	0	1	4	4	5	6	143	41	73	101	137	105	27	49	65	83	144	45	78	107	144
Oceania	0	0	0	0	0	2	0	0	0	0	8	1	2	2	11	8	1	2	2	11	10	1	2	2	11
<b>Ausfuhr / Exports / Exportations</b>																									
EUR	3668	1326	2829	4093	5280	8855	2889	5701	8192	10084	30495	10984	21768	30781	39762	17340	6534	12879	18243	23720	43018	15199	30298	43067	55126
Drittländer Third countries Pays tiers	3984	544	1035	1590	2547	4395	777	1527	2434	3434	18158	3722	7554	11051	14934	10210	2477	4904	7073	9482	26538	5042	10116	15074	20915
Westeuropa Western Europe Europe de l'ouest	575	60	118	184	252	570	146	317	480	611	4430	820	1708	2440	3129	2869	556	1118	1616	2035	5575	1026	2143	3104	3992
EFTA / AELE	567	59	116	181	246	437	85	185	277	366	3752	595	1184	1663	2121	2375	385	725	1039	1303	4756	738	1486	2121	2733
Osteuropa Eastern Europe Europe de l'est	113	5	13	48	61	15	8	23	28	34	576	255	553	805	1093	462	208	449	636	857	704	269	589	881	1187
Africa	139	2	13	35	95	304	41	93	188	281	1942	373	727	1058	1438	855	243	464	656	881	2385	415	833	1281	1813
America	2848	423	805	1200	1657	2475	285	534	884	1313	5487	959	1968	2811	3779	3847	743	1453	2034	2722	10809	1667	3308	4895	6750
USA	2117	296	560	705	989	1624	229	432	695	966	3951	665	1340	1864	2524	2753	518	990	1345	1814	7692	1190	2333	3263	4480
Asia	276	54	86	121	480	1010	270	486	722	1023	5623	1181	2331	3504	4892	2133	605	1181	1740	2439	6909	1505	2902	4347	6395
RC	8	0	0	0	0	28	0	1	1	14	996	107	169	242	333	181	31	57	76	122	1033	107	170	243	346
J	52	29	30	30	57	6	16	16	16	22	53	24	38	61	75	26	20	30	38	49	111	68	83	108	155
Oceania	33	1	1	2	2	21	8	27	37	42	97	26	50	75	100	42	14	24	36	48	151	34	78	113	145

5.3

**EINFUHR UND AUSFUHR AN SCHROTT (EU) (1)**  
**IMPORTS AND EXPORTS OF SCRAP (EU) (1)**  
**IMPORTATIONS ET EXPORTATIONS DE FERRAILLES (UE) (1)**



1000 t

	Einfuhr / Imports / Importations					Ausfuhr / Exports / Exportations				
	1994 I-XII	1995 I-III	1995 I-VI	1995 I-IX	1995 I-XII	1994 I-XII	1995 I-III	1995 I-VI	1995 I-IX	1995 I-XII
EUR 12	15861	4387	9448	13770	18034	14308	3959	8123	11847	15311
Drittländer Third countries Pays tiers	4041	1144	2570	3911	5172	8121	1563	3575	4991	7061
Westeuropa Western Europe Europe de l'ouest	1019	105	233	435	628	4392	935	2284	3201	4578
EFTA / AELE	878	65	154	307	456	666	80	140	181	237
Osteuropa Eastern Europe Europe de l'est	2524	836	1861	2797	3669	134	4	11	19	36
Africa	189	74	156	221	262	71	0	1	31	69
America	203	112	241	339	399	145	0	2	2	3
USA	167	106	221	280	315	2	0	0	1	1
Asia	94	15	29	48	63	3373	623	1278	1738	2375
Oceania	0	0	0	1	1	0	0	0	0	0

(1) Eisen- und Stahlschrott, ohne alte Schienen / Iron and steel scrap, not including old rails / Ferrailles de fonte et d'acier, non compris les rails usagés.

5.4

**EINFUHR AN EISENERZ (EU)**  
**IMPORTS OF IRON ORE (EU)**  
**IMPORTATIONS DE MINERAI DE FER (UE)**

1000 t

	1994 I-XII	1995 I-III	1995 I-VI	1995 I-IX	1995 I-XII
EUR 12	28474	7991	17195	26478	34813
Drittländer Third countries Pays tiers	123666	33450	67656	99894	133391
Westeuropa Western Europe Europe de l'ouest	13669	1720	2933	3947	5371
EFTA / AELE	13669	1720	2933	3945	5370
Osteuropa Eastern Europe Europe de l'est	588	426	781	1214	1557
Africa	14614	4398	8321	12680	16607
RIM	9897	2930	5679	8500	10968
LB					121
ZA	4697	1464	2631	4170	5380
America	70234	19647	39238	57743	77865
CDN	15731	4453	8379	12797	17715
YV	4331	1439	2447	4011	5440
BR	48933	13546	27834	40242	53889
Asia	2426	799	1672	1869	2403
Oceania	22135	5869	12664	19047	25336









NETTO-LIEFERUNGEN DER HÄNDLER AN STAHLERZEUGNISSEN  
NET DELIVERIES OF IRON AND STEEL BY STOCKHOLDING MERCHANTS  
LIVRAISONS NETTES DE PRODUITS SIDERURGIQUES DES NEGOCIANTS

	(1) Unlegierter Stahl / Non alloy steel / Acier non allié												Legierter Stahl Alloy steel  Aciers alliés  (2)			
	Halbzeug  Semis  Demi-produits	Schwere Profile  Heavy sections  Profilés lourds	Walzdraht  Wire rod  Fil machine	Betonstahl  Concrete reinforcement bars  Ronds à béton	Anderer Stabstahl  Other merchant bars  Autres aciers marchands	Flacherzeugnisse / Flat products / Produits plats				Σ	davon / of which / dont			Σ	davon / of which / dont	
						Σ	davon / of which / dont				Σ	Inland  Home market  Marché national			Ausfuhr  Export  Exportations	
							Warmgewalzt  Hot rolled  Tôles laminées à chaud	Kaltgewalzt und Elektrobleche  Cold rolled and electric sheet  Tôles laminées à froid et tôles magnétiques	Überzogene Bleche  Coated plates and sheets  Tôles revêtues							
1	2	3	4	5	6	7 (3)	8 (4)	9	10	11	12	13				
<b>Belgique/België</b>																
1993	1	79	16	99	43	392	148	84	39	629	239	390	25			
1994	1	73	3	56	67	414	149	113	43	614	229	385	31			
1995	0	79	3	71	46	444	301	92	50	643	193	450	35			
1995																
JUL	0	5	0	4	2	42	30	8	4	54	15	39	2			
AUG	0	5	0	4	2	42	30	8	4	54	15	39	2			
SEP	0	5	0	4	2	42	30	8	4	54	15	39	2			
OCT	0	5	0	4	4	39	26	9	5	53	18	35	3			
NOV	0	5	0	4	4	39	26	9	5	53	18	35	3			
DEC	0	5	0	4	4	39	26	9	5	53	18	35	3			
1996																
JAN	-	5	0	2	4	41	27	11	3	52	14	38	2			
FEB	-	5	0	2	4	41	27	11	3	52	14	38	2			
MAR	-	5	0	2	4	41	27	11	3	52	14	38	2			
APR																
MAY																
JUN																
JUL																
AUG																
SEP																

(1) ----&gt; 1994: Massenstahl / Ordinary steel / Acier ordinaire

(2) ----&gt; 1994: Edelstahl / Special steel / Aciers spéciaux

(3) Bleche &gt;= 3mm / Plates &gt;= 3mm / Tôles &gt;= 3mm

(4) Bleche &lt; 3mm / Sheets &lt; 3mm / Tôles &lt; 3mm

NETTO-LIEFERUNGEN DER HÄNDLER AN STAHLERZEUGNISSEN  
NET DELIVERIES OF IRON AND STEEL BY STOCKHOLDING MERCHANTS  
LIVRAISONS NETTES DE PRODUITS SIDERURGIQUES DES NEGOCIANTS

	(1) Unlegierter Stahl / Non alloy steel / Acier non allié												Legierter Stahl Alloy steel  Aciers alliés  (2)		
	Halbzeug  Semis  Demi-produits	Schwere Profile  Heavy sections  Profilés lourds	Walzdraht  Wire rod  Fil machine	Betonstahl  Concrete reinforcement bars  Ronds à béton	Anderer Stabstahl  Other merchant bars  Autres aciers marchands	Flacherzeugnisse / Flat products / Produits plats			Σ	davon / of which / dont		Σ		davon / of which / dont	
						Σ	davon / of which / dont			Σ	Inland  Home market			Ausfuhr  Export	
							Warmgewalzt  Hot rolled  Tôles laminées à chaud	Kaltgewalzt und Elektrobleche  Cold rolled and electric sheet  Tôles laminées à froid et tôles magnétiques							Überzogene Bleche  Coated plates and sheets  Tôles revêtues
1	2	3	4	5	6	7 (3)	8 (4)	9	10	11	12	13			
<b>Deutschland</b>															
1993	105	1087	35	1243	887	4155	1461	831	866	7511	7007	504	-		
1994	193	1191	34	1470	976	4650	1635	905	991	8515	7911	604	-		
1995	257	1174	32	1413	1007	4314	2285	944	1085	8198	7502	696	-		
1995															
JUL	23	110	3	125	86	349	189	70	90	695	638	57	-		
AUG	22	104	3	130	83	343	183	70	90	685	628	56	-		
SEP	23	102	3	127	87	363	194	77	93	705	642	63	-		
OCT	21	102	3	126	82	358	181	81	96	691	628	63	-		
NOV	21	103	3	127	85	378	203	78	98	717	656	61	-		
DEC	14	61	2	71	48	235	125	52	58	430	384	46	-		
1996															
JAN	18	87	2	74	82	340	181	72	87	604	549	54	64		
FEB	16	78	2	59	77	339	188	67	83	571	518	53	56		
MAR	16	89	3	111	76	317	172	64	81	613	561	52	58		
APR	16	90	4	123	76	316	173	64	79	625	568	57	62		
MAY	15	97	4	133	75	312	164	64	83	635	579	56	60		
JUN	14	97	3	128	72	318	167	64	87	633	575	57	59		
JUL															
AUG															
SEP															

(1) ----&gt; 1994: Massenstahl / Ordinary steel / Acier ordinaire

(2) ----&gt; 1994: Edelstahl / Special steel / Aciers spéciaux

(3) Bleche &gt;= 3mm / Plates &gt;= 3mm / Tôles &gt;= 3mm

(4) Bleche &lt; 3mm / Sheets &lt; 3mm / Tôles &lt; 3mm

NETTO-LIEFERUNGEN DER HÄNDLER AN STAHLERZEUGNISSEN  
NET DELIVERIES OF IRON AND STEEL BY STOCKHOLDING MERCHANTS  
LIVRAISONS NETTES DE PRODUITS SIDERURGIQUES DES NEGOCIANTS

	(1) Unlegierter Stahl / Non alloy steel / Acier non allié												Legierter Stahl Alloy steel Aciers alliés (2)	
	Halbzeug <i>Semis</i> Demi-produits	Schwere Profile <i>Heavy sections</i> Profilés lourds	Walzdraht <i>Wire rod</i> Fil machine	Betonstahl <i>Concrete reinforcement bars</i> Ronds à béton	Anderer Stabstahl <i>Other merchant bars</i> Autres aciers marchands	Flacherzeugnisse / Flat products / Produits plats					Σ	davon / of which / dont		
						Σ	davon / of which / dont			Σ		Inland <i>Home market</i> Marché national		Ausfuhr <i>Export</i> Exportations
							Warmgewalzt <i>Hot rolled</i> Tôles laminées à chaud	Kaltgewalzt und Elektrobleche <i>Cold rolled and electric sheet</i> Tôles laminées à froid et tôles magnétiques	Überzogene Bleche <i>Coated plates and sheets</i> Tôles revêtues					
1	2	3	4	5	6	7 (3)	8 (4)	9	10	11	12	13		
	France													
1993	-	573	1	215	372	1907	642	452	472	3068	2846	222	181	
1994	-	539	1	204	369	2160	671	552	552	3273	3118	155	239	
1995	-	627	1	184	389	2306	1192	514	600	3507	3352	155	250	
1995														
JUL	-	57	0	15	32	198	103	43	52	302	289	13	21	
AUG	-	40	-	11	20	84	45	15	24	154	147	7	9	
SEP	-	53	0	15	35	220	116	49	55	323	306	17	21	
OCT	-	58	0	16	36	209	104	48	56	318	308	11	23	
NOV	-	53	0	15	34	196	102	42	52	298	284	14	21	
DEC	-	39	0	10	24	138	70	31	37	210	202	9	16	
1996														
JAN	-	55	0	14	35	210	109	45	56	314	299	16	23	
FEB	-	53	0	12	34	203	107	43	53	301	286	15	22	
MAR	-	51	0	15	34	200	104	43	52	299	280	19	21	
APR														
MAY														
JUN														
JUL														
AUG														
SEP														

(1) ----&gt; 1994: Massenstahl / Ordinary steel / Acier ordinaire

(2) ----&gt; 1994: Edelstahl / Special steel / Aciers spéciaux

(3) Bleche &gt;= 3mm / Plates &gt;= 3mm / Tôles &gt;= 3mm

(4) Bleche &lt; 3mm / Sheets &lt; 3mm / Tôles &lt; 3mm

NETTO-LIEFERUNGEN DER HÄNDLER AN STAHLERZEUGNISSEN  
NET DELIVERIES OF IRON AND STEEL BY STOCKHOLDING MERCHANTS  
LIVRAISONS NETTES DE PRODUITS SIDERURGIQUES DES NEGOCIANTS

	(1) Unlegierter Stahl / Non alloy steel / Acier non allié												Legierter Stahl <i>Alloy steel</i>  Aciers alliés  (2)		
	Halbzeug  <i>Semis</i>  Demi-produits	Schwere Profile  <i>Heavy sections</i>  Profils lourds	Walzdraht  <i>Wire rod</i>  Fil machine	Betonstahl  <i>Concrete reinforcement bars</i>  Ronds à béton	Anderer Stabstahl  <i>Other merchant bars</i>  Autres aciers marchands	Flacherzeugnisse / Flat products / Produits plats			Σ	davon / of which / dont		Σ		davon / of which / dont	
						Σ	davon / of which / dont			Σ	Inland  <i>Home market</i>  Marché national			Ausfuhr  <i>Export</i>  Exportations	
							Warmgewalzt  <i>Hot rolled</i>  Tôles laminées à chaud	Kaltgewalzt und Elektrobleche  <i>Cold rolled and electric sheet</i>  Tôles laminées à froid et tôles magnétiques							Überzogene Bleche  <i>Coated plates and sheets</i>  Tôles revêtues
1	2	3	4	5	6	7 (3)	8 (4)	9	10	11	12	13			
<b>Nederland (5)</b>															
1993	-	230	-	207	133	155	70	38	35	725	725	-	-		
1994	-	233	-	243	137	181	85	40	41	794	794	-	-		
1995	-	234	-	187	138	181	101	41	40	740	740	-	55		
1995															
JUL	-	15	-	12	8	11	6	2	3	45	45	-	4		
AUG	-	18	-	13	10	14	8	3	3	55	55	-	4		
SEP	-	23	-	19	13	16	8	4	4	71	71	-	4		
OCT	-	22	-	18	13	16	9	4	4	70	70	-	5		
NOV	-	22	-	15	13	18	10	4	4	68	68	-	5		
DEC	-	14	-	10	8	11	7	2	2	43	43	-	4		
1996															
JAN															
FEB															
MAR															
APR															
MAY															
JUN															
JUL															
AUG															
SEP															

(1) ----&gt; 1994: Massenstahl / Ordinary steel / Acier ordinaire

(2) ----&gt; 1994: Edelstahl / Special steel / Aciers spéciaux

(3) Bleche &gt;= 3mm / Plates &gt;= 3mm / Tôles &gt;= 3mm (4) Bleche &lt; 3mm / Sheets &lt; 3mm / Tôles &lt; 3mm

(5) Teilweise geschätzt / Partly estimated / Partiellement estimé

NETTO-LIEFERUNGEN DER HÄNDLER AN STAHLERZEUGNISSEN  
 NET DELIVERIES OF IRON AND STEEL BY STOCKHOLDING MERCHANTS  
 LIVRAISONS NETTES DE PRODUITS SIDERURGIQUES DES NEGOCIANTS

	(1) Unlegierter Stahl / Non alloy steel / Acier non allié												Legierter Stahl  Alloy steel  Aciers alliés  (2)		
	Halbzeug  Semis  Demi-produits	Schwere Profile  Heavy sections  Profilés lourds	Walzdraht  Wire rod  Fil machine	Betonstahl  Concrete reinforcement bars  Ronds à béton	Anderer Stabstahl  Other merchant bars  Autres aciers marchands	Flacherzeugnisse / Flat products / Produits plats			Σ	davon / of which / dont		Σ		davon / of which / dont	
						Σ	davon / of which / dont			Inland  Home market  Marché national	Ausfuhr  Export  Exportations				
							Warmgewalzt  Hot rolled  Tôles laminées à chaud	Kaltgewalzt und Elektrobleche  Cold rolled and electric sheet  Tôles laminées à froid et tôles magnétiques						Überzogene Bleche  Coated plates and sheets  Tôles revêtues	
1	2	3	4	5	6	7 (3)	8 (4)	9	10	11	12	13			
<b>Österreich</b>															
1993															
1994															
1995	1	110	15	141	121	672	325	160	188	1060	943	117	32		
1995															
JUL	0	11	2	15	9	57	28	12	17	94	85	9	2		
AUG	0	10	1	13	10	48	21	11	16	82	75	7	2		
SEP	0	11	1	14	11	54	24	13	17	90	83	8	2		
OCT	0	10	2	13	10	53	25	11	16	88	81	8	2		
NOV	0	9	1	11	10	49	22	11	16	80	74	7	2		
DEC	0	7	1	7	8	44	21	10	14	66	59	6	1		
1996															
JAN	-	7	1	8	10	54	25	11	18	80	71	9	2		
FEB	0	9	1	10	10	57	26	13	18	87	77	10	2		
MAR	0	14	2	11	8	58	28	11	14	75	64	11	2		
APR	1	9	2	11	8	44	19	11	14	75	64	11	2		
MAY	-	6	3	10	7	37	15	8	14	62	51	11	6		
JUN	0	6	3	13	5	35	14	8	13	62	52	10	3		
JUL	0	8	1	14	9	31	14	7	10	64	52	12	1		
AUG															
SEP															

(1) ----&gt; 1994: Massenstahl / Ordinary steel / Acier ordinaire

(2) ----&gt; 1994: Edelstahl / Special steel / Aciers spéciaux

(3) Bleche &gt;= 3mm / Plates &gt;= 3mm / Tôles &gt;= 3mm

(4) Bleche &lt; 3mm / Sheets &lt; 3mm / Tôles &lt; 3mm





**BESTÄNDE, EINFUHREN UND LIEFERUNGEN DER HÄNDLER AN SCHROTT UND GUSSBRUCH**  
**STOCKS, IMPORTS AND DELIVERIES OF IRON AND STEEL SCRAP-MERCHANTS**  
**STOCKS, IMPORTATIONS ET LIVRAISONS DE FERRAILLES DE FONTE ET D'ACIER DES NEGOCIANTS**

	Bestände <i>Stocks</i> Stocks (1)	Einfuhren <i>Imports</i> Importations		Lieferungen / Deliveries / Livraisons							Schrott aus unlegiertem Stahl <i>Scrap of non alloy steel</i> Ferraille d'acier non allié			
		Σ	darunter aus Dritt- ländern  <i>of which from third countries</i>  dont pays tiers	in das Inland <i>into the same country</i> dans le pays		In andere EGKS- Mitglied- staaten  <i>Within other countries of the ECSC</i>  Dans les autres pays membres de la CECA (3)	In Drittländer  <i>To third countries</i>  Vers les pays tiers	Σ	Gussbruch nicht legiert  <i>Non-alloy cast-iron</i>  De fonte non alliée	Legierter Gussbruch u. legierter Stahlschrott <i>Alloy cast- iron and alloy steel</i>  De fonte et d' acier alliées	Σ	darunter / of which / dont		
				Σ	darunter Eisen- und U.S.G.  <i>of which iron and I.S.F.</i>  dont fonderies de fonte et F.A.I. (2)							Pakete  <i>Baies</i>	Drehspäne (einschl. aus Gussbruch)  <i>Turnings (incl. cast- iron)</i>	Shredder- schrott  <i>Fragmentized shredder</i>
1	2	3	4	5	6	7	8	9	10	11	12	13	14	
<b>UEBL</b>														
1993	120	1038	10	1359	122	688	508	2555	134	54	2368	155	161	
1994														
1995														
1995														
JUL														
AUG														
SEP														
OCT														
NOV														
DEC														
1996														
JAN														
FEB														
MAR														
APR														
MAY														
JUN														
JUL														
AUG														
SEP														

(1) Am letzten Tag des Monats

(2) U.S.G. : Unabhängige Stahlgiessereien

(3) Ohne gebrauchte Schienen

(4) Einschl. legierter Drehspäne und Pakete

(1) On last day of month

(2) I.S.F. : Independent steel foundries

(3) Excluding used rails

(4) Alloy turnings and baies included

(1) Au dernier jour du mois

(2) F.A.I. : Fonderies d'acier indépendantes

(3) Non compris rails usagés

(4) Y compris tournures alliées et paquets alliés

**BESTÄNDE, EINFUHREN UND LIEFERUNGEN DER HÄNDLER AN SCHROTT UND GUSSBRUCH**  
**STOCKS, IMPORTS AND DELIVERIES OF IRON AND STEEL SCRAP-MERCHANTS**  
**STOCKS, IMPORTATIONS ET LIVRAISONS DE FERRAILLES DE FONTE ET D'ACIER DES NEGOCIANTS**

	Bestände <i>Stocks</i>  Stocks  (1)	Einfuhren <i>Imports</i> Importations		Lieferungen / Deliveries / Livraisons										
		darunter aus Dritt- ländern  <i>of which from third countries</i>  dont pays tiers		in das Inland <i>into the same country</i> dans le pays		In andere EGKS- Mitglied- staaten  <i>Within other countries of the ECSC</i>  Dans les autres pays membres de la CECA (3)	In Drittländer  <i>To third countries</i>  Vers les pays tiers		Gussbruch nicht legiert  <i>Non-alloy cast-iron</i>  De fonte non alliée	Legierter Gussbruch u. legierter Stahlschrott <i>Alloy cast-iron and alloy steel</i>  De fonte et d'acier alliées		Schrott aus unlegiertem Stahl <i>Scrap of non alloy steel</i> Ferraille d'acier non allié		
				Σ	Σ							Σ	Σ	Σ
									Pakete  <i>Baies</i>  Paquets	Drehspäne (einschl. aus Gussbruch)  <i>Turnings (incl. cast-iron)</i>  Tournures (y compris de fonte)	Shredder- schrott  <i>Fragmentized shredder</i>  Déchiquetage			
	1	2	3	4	5	6	7	8	9	10	11	12	13	14
<b>Deutschland</b>														
1993	1211	978	348	8899	-	6127	1783	16809	548	479	15782	1507	1150	
1994	1208	1301	620	8841	-	6655	1602	17098	339	591	16169	1241	1222	
1995	1254	1636	825	9154	-	6721	1466	17341	341	610	16390	1132	1356	
1995														
JUL	1257	128	63	694	-	577	131	1402	27	47	1328	97	104	
AUG	1220	128	69	769	-	505	151	1425	25	51	1348	88	101	
SEP	1197	140	75	850	-	538	162	1550	31	63	1456	111	122	
OCT	1155	140	72	803	-	599	153	1555	29	57	1469	109	114	
NOV	1193	125	41	821	-	492	115	1428	32	51	1346	108	119	
DEC	321	3	2	279	-	99	0	378	30	15	333	54	20	
1996														
JAN	1186	88	20	680	-	455	164	1299	24	46	1228	96	107	
FEB	1243	75	11	654	-	423	73	1150	39	35	1076	92	100	
MAR	1193	115	37	716	-	441	104	1262	46	41	1175	93	106	
APR	1217	134	53	701	-	435	149	1286	39	39	1208	97	107	
MAY	1191	127	61	728	-	457	117	1302	38	41	1223	121	98	
JUN	1148	161	103	779	-	440	144	1363	38	37	1288	112	100	
JUL														
AUG														
SEP														

(1) Am letzten Tag des Monats

(2) U.S.G. : Unabhängige Stahlgiessereien

(3) Ohne gebrauchte Schienen

(4) Einschl. legierter Drehspäne und Pakete

(1) On last day of month

(2) I.S.F. : Independent steel foundries

(3) Excluding used rails

(4) Alloy turnings and baies included

(1) Au dernier jour du mois

(2) F.A.I. : Fonderies d'acier indépendantes

(3) Non compris rails usagés

(4) Y compris tournures alliées et paquets alliés

**BESTÄNDE, EINFUHREN UND LIEFERUNGEN DER HÄNDLER AN SCHROTT UND GUSSBRUCH**  
**STOCKS, IMPORTS AND DELIVERIES OF IRON AND STEEL SCRAP-MERCHANTS**  
**STOCKS, IMPORTATIONS ET LIVRAISONS DE FERRAILLES DE FONTE ET D'ACIER DES NEGOCIANTS**

	Bestände <i>Stocks</i>  Stocks  (1)	Einfuhren <i>Imports</i> Importations		Lieferungen / Deliveries / Livraisons							Schrott aus unlegiertem Stahl <i>Scrap of non alloy steel</i> Ferraille d'acier non allié					
		darunter aus Dritt- ländern  <i>of which from third countries</i>  dont pays tiers	darunter Eisen- und U.S.G.  <i>of which iron and I.S.F.</i> dont fonderies de fonte et F.A.I. (2)	in das Inland <i>into the same country</i> dans le pays		In andere EGKS- Mitglied- staaten  <i>Within other countries of the ECSC</i> Dans les autres pays membres de la CECA (3)	In Drittländer  <i>To third countries</i> Vers les pays tiers	Gussbruch nicht legiert  <i>Non-alloy cast-iron</i> De fonte non allié	Legierter Gussbruch u. legierter Stahlschrott <i>Alloy cast- iron and alloy steel</i> De fonte et d' acier alliées (4)	darunter / of which / dont						
				Σ	Σ					Σ	Σ	Σ	Σ	Pakete  <i>Baies</i> Paquets	Drehspäne (einschl. aus Gussbruch)  <i>Turnings (incl. cast-iron)</i> Tournures (y compris de fonte)	Shredder- schrott  <i>Fragmentized shredder</i> Déchiquetage
1	2	3	4	5	6	7	8	9	10	11	12	13	14			
<b>France</b>																
1993	204	300	12	3082	383	2402	255	5739	183	38	5518	384	323			
1994	189	293	7	2847	411	2394	149	5391	171	16	5203	313	318			
1995	200	267	-	2571	376	2411	60	5041	171	10	4860	312	317			
1995																
JUL	-	-	-	-	-	-	-	-	-	-	-	-	-			
AUG	166	32	-	358	40	292	7	658	16	2	640	48	32			
SEP	160	24	-	236	34	211	7	454	15	1	438	27	28			
OCT	174	24	-	232	35	224	7	462	14	1	447	24	30			
NOV	170	22	-	191	27	185	4	380	12	1	367	22	26			
DEC	200	12	-	147	23	102	1	250	7	0	242	19	19			
1996																
JAN																
FEB																
MAR																
APR																
MAY																
JUN																
JUL																
AUG																
SEP																

(1) Am letzten Tag des Monats

(2) U.S.G. : Unabhängige Stahlgiessereien

(3) Ohne gebrauchte Schienen

(4) Einschl. legierter Drehspäne und Pakete

(1) On last day of month

(2) I.S.F. : Independent steel foundries

(3) Excluding used rails

(4) Alloy turnings and baies included

(1) Au dernier jour du mois

(2) F.A.I. : Fonderies d'acier indépendantes

(3) Non compris rails usagés

(4) Y compris tournures alliées et paquets alliés

**BESTÄNDE, EINFUHREN UND LIEFERUNGEN DER HÄNDLER AN SCHROTT UND GUSSBRUCH**  
**STOCKS, IMPORTS AND DELIVERIES OF IRON AND STEEL SCRAP-MERCHANTS**  
**STOCKS, IMPORTATIONS ET LIVRAISONS DE FERRAILLES DE FONTE ET D'ACIER DES NEGOCIANTS**

	Bestände <i>Stocks</i>  Stocks  (1)	Einfuhren <i>Imports</i> Importations		Lieferungen / Deliveries / Livraisons							Schrott aus unlegiertem Stahl <i>Scrap of non alloy steel</i> Ferraille d'acier non allié				
		Σ	darunter aus Dritt- ländern  <i>of which from third countries</i>  dont pays tiers	in das Inland <i>into the same country</i> dans le pays		In andere EGKS- Mitglied- staaten  <i>Within other countries of the ECSC</i>  Dans les autres pays membres de la CECA (3)	In Drittländer  <i>To third countries</i>  Vers les pays tiers	Σ	Gussbruch nicht legiert  <i>Non-alloy cast-iron</i>  De fonte non alliée	Legierter Gussbruch u. legierter Stahlschrott <i>Alloy cast- iron and alloy steel</i>  De fonte et d' acier alliées	Σ	darunter / of which / dont			
				Σ	darunter Eisen- und U.S.G.  <i>of which iron and I.S.F.</i>  dont fonderies de fonte et F.A.I. (2)							Σ	Pakete  <i>Baies</i>  Paquets	Drehspäne (einschl. aus Gussbruch)  <i>Turnings (incl. cast-iron)</i>  Tournures (y compris de fonte)	Shredder- schrott  <i>Fragmentized shredder</i>  Déchiquetage
1	2	3	4	5	6	7	8	9	10	11	12	13	14		
<b>Österreich</b>															
1993															
1994															
1995	36	74	49	453	-	310	10	774	18	54	701	11	36		
1995															
JUL	27	3	3	39	-	19	1	59	1	4	54	2	2		
AUG	34	8	4	37	-	24	-	61	1	3	57	2	2		
SEP	31	7	5	40	-	31	2	74	2	4	68	1	4		
OCT	32	8	5	37	-	30	1	68	1	4	64	0	5		
NOV	39	9	6	37	-	23	2	62	1	5	57	0	3		
DEC	36	2	2	24	-	13	1	38	1	4	33	0	2		
1996															
JAN	38	7	6	55	-	28	0	83	1	4	79	0	7		
FEB	38	11	9	58	-	29	2	89	1	5	83	0	5		
MAR	39	13	9	67	-	25	1	94	1	4	89	0	7		
APR	40	12	10	58	-	44	2	103	1	6	96	1	5		
MAY	42	8	6	43	-	45	1	89	1	7	81	1	5		
JUN	43	7	5	38	-	43	1	83	2	5	76	1	4		
JUL	42	7	5	42	-	27	-	69	1	5	64	2	4		
AUG															
SEP															

(1) Am letzten Tag des Monats

(2) U.S.G. : Unabhängige Stahlgiessereien

(3) Ohne gebrauchte Schienen

(4) Einschl. legierter Drehspäne und Pakete

(1) On last day of month

(2) I.S.F. : Independent steel foundries

(3) Excluding used rails

(4) Alloy turnings and baies included

(1) Au dernier jour du mois

(2) F.A.I. : Fonderies d'acier indépendantes

(3) Non compris rails usagés

(4) Y compris tournures alliées et paquets alliés

**BESTÄNDE, EINFUHREN UND LIEFERUNGEN DER HÄNDLER AN SCHROTT UND GUSSBRUCH**  
**STOCKS, IMPORTS AND DELIVERIES OF IRON AND STEEL SCRAP-MERCHANTS**  
**STOCKS, IMPORTATIONS ET LIVRAISONS DE FERRAILLES DE FONTE ET D'ACIER DES NEGOCIANTS**

	Bestände <i>Stocks</i>  Stocks  (1)	Einfuhren <i>Imports</i> Importations		Lieferungen / Deliveries / Livraisons							Schrott aus unlegiertem Stahl <i>Scrap of non alloy steel</i> Ferraille d'acier non allié			
		in das Inland <i>into the same country</i> dans le pays		In andere EGKS- Mitglied- staaten <i>Within other countries of the ECSC</i> Dans les autres pays membres de la CECA (3)	In Drittländer  <i>To third countries</i> Vers les pays tiers	Σ	Gussbruch nicht legiert  <i>Non-alloy cast-iron</i> De fonte non alliée	Legierter Gussbruch u. legierter Stahlschrott <i>Alloy cast- iron and alloy steel</i> De fonte et d' acier alliées	Σ	darunter / of which / dont				
		darunter aus Dritt- ländern  <i>of which from third countries</i> dont pays tiers	darunter Eisen- und U.S.G.  <i>of which iron and I.S.F.</i> dont fonderies de fonte et F.A.I. (2)							Σ	Pakete  <i>Baies</i> Paquets	Drehspäne (einschl. aus Gussbruch)  <i>Turnings (incl. cast-iron)</i> Tournures (y compris de fonte)	Shredder- schrott  <i>Fragmentized shredder</i> Déchiquetage	
														Σ
	1	2	3	4	5	6	7	8	9	10	11	12	13	14
<b>Suomi / Finland</b>														
1993														
1994														
1995	-	225	222	599	9	-	-	599	11	-	587	39	35	
1995														
JUL														
AUG														
SEP														
OCT														
NOV														
DEC														
1996														
JAN														
FEB														
MAR														
APR														
MAY														
JUN														
JUL														
AUG														
SEP														

(1) Am letzten Tag des Monats

(2) U.S.G. : Unabhängige Stahlgiessereien

(3) Ohne gebrauchte Schienen

(4) Einschl. legierter Drehspäne und Pakete

(1) On last day of month

(2) I.S.F. : Independent steel foundries

(3) Excluding used rails

(4) Alloy turnings and baies included

(1) Au dernier jour du mois

(2) F.A.I. : Fonderies d'acier indépendantes

(3) Non compris rails usagés

(4) Y compris tournures alliées et paquets alliés

**BESTÄNDE, EINFUHREN UND LIEFERUNGEN DER HÄNDLER AN SCHROTT UND GUSSBRUCH**  
**STOCKS, IMPORTS AND DELIVERIES OF IRON AND STEEL SCRAP-MERCHANTS**  
**STOCKS, IMPORTATIONS ET LIVRAISONS DE FERRAILLES DE FONTE ET D'ACIER DES NEGOCIANTS**

	Bestände <i>Stocks</i>  Stocks  (1)	Einfuhren <i>Imports</i> Importations		Lieferungen / Deliveries / Livraisons										
		darunter aus Drittländern <i>of which from third countries</i>  dont pays tiers		in das Inland <i>into the same country</i> dans le pays		In andere EGKS-Mitgliedstaaten <i>Within other countries of the ECSC</i> Dans les autres pays membres de la CECA (3)	In Drittländer <i>To third countries</i> Vers les pays tiers	Σ	Gussbruch nicht legiert <i>Non-alloy cast-iron</i> De fonte non alliée	Legierter Gussbruch u. legierter Stahlschrott <i>Alloy cast-iron and alloy steel</i> De fonte et d'acier alliées (4)	Σ	Schrott aus unlegiertem Stahl <i>Scrap of non alloy steel</i> Ferraille d'acier non allié		
				Σ	darunter Eisen- und U.S.G. <i>of which iron and I.S.F.</i> dont fonderies de fonte et F.A.I. (2)							Σ	darunter / of which / dont	
		Σ							Pakete <i>Baies</i> Paquets	Drehspäne (einschl. aus Gussbruch) <i>Turnings (incl. cast-iron)</i> Tournures (y compris de fonte)	Shredderschrott <i>Fragmentized shredder</i> Déchiquetage			
1	2	3	4	5	6	7	8	9	10	11	12	13	14	
<b>Sverige</b>														
1993														
1994														
1995														
1995														
JUL														
AUG														
SEP														
OCT														
NOV														
DEC														
1996														
JAN														
FEB														
MAR														
APR														
MAY														
JUN														
JUL														
AUG														
SEP														

(1) Am letzten Tag des Monats

(2) U.S.G. : Unabhängige Stahlgiessereien

(3) Ohne gebrauchte Schienen

(4) Einschl. legierter Drehspäne und Pakete

(1) On last day of month

(2) I.S.F. : Independent steel foundries

(3) Excluding used rails

(4) Alloy turnings and baies included

(1) Au dernier jour du mois

(2) F.A.I. : Fonderies d'acier indépendantes

(3) Non compris rails usagés

(4) Y compris tournures alliées et paquets alliés

**BESTÄNDE, EINFUHREN UND LIEFERUNGEN DER HÄNDLER AN SCHROTT UND GUSSBRUCH**  
**STOCKS, IMPORTS AND DELIVERIES OF IRON AND STEEL SCRAP-MERCHANTS**  
**STOCKS, IMPORTATIONS ET LIVRAISONS DE FERRAILLES DE FONTE ET D'ACIER DES NEGOCIANTS**

	Bestände <i>Stocks</i> Stocks (1)	Einfuhren <i>Imports</i> Importations		Lieferungen / Deliveries / Livraisons							Schrott aus unlegiertem Stahl <i>Scrap of non alloy steel</i> Ferraille d'acier non allié			
		darunter aus Dritt- ländern <i>of which from third countries</i> dont pays tiers		in das Inland <i>into the same country</i> dans le pays		In andere EGKS- Mitglied- staaten <i>Within other countries of the ECSC</i> Dans les autres pays membres de la CECA (3)	In Drittländer <i>To third countries</i> Vers les pays tiers	Gussbruch nicht legiert <i>Non-alloy cast-iron</i> De fonte non alliée	Legierter Gussbruch u. legierter Stahlschrott <i>Alloy cast-iron and alloy steel</i> De fonte et d'acier alliées	Pakete <i>Baies</i> Paquets	Drehspäne (einschl. aus Gussbruch) <i>Turnings (incl. cast-iron)</i> Tournures (y compris de fonte)	Shredder- schrott <i>Fragmentized shredder</i> Déchiquetage		
		Σ	darunter Eisen- und U.S.G. <i>of which iron and I.S.F.</i> dont fonderies de fonte et F.A.I. (2)	Σ	Σ								Σ	Σ
		2	3	4	5	6	7	8	9	10	11	12	13	14
<b>United Kingdom</b>														
1993	572	13	-	5664	13	1722	1381	8767	505	289	7973	1177	590	
1994	-	10	4	5590	17	1631	1083	8304	494	264	7546	1253	579	
1995	7505	16	14	5548	14	1765	1118	8430	455	196	7779	1238	540	
1995														
JUL	762	-	-	495	1	150	61	705	37	19	649	108	62	
AUG	728	-	-	452	1	153	92	697	37	19	641	96	52	
SEP	671	-	-	428	1	146	73	647	28	11	608	90	48	
OCT	695	-	-	467	1	144	102	713	31	15	667	91	49	
NOV	629	-	-	404	2	140	96	640	34	16	590	94	46	
DEC	686	-	-	318	1	104	157	578	31	18	530	65	38	
1996														
JAN	640	-	-	488	1	186	140	814	43	26	744	102	45	
FEB	664	-	-	488	1	176	80	744	41	27	676	110	51	
MAR	591	-	-	543	1	201	202	946	45	25	875	102	67	
APR	612	8	8	517	1	190	103	810	47	25	738	132	55	
MAY	620	5	5	558	1	180	52	790	31	7	751	102	50	
JUN	621	6	6	513	-	126	126	765	25	9	732	83	41	
JUL														
AUG														
SEP														

(1) Am letzten Tag des Monats

(2) U.S.G. : Unabhängige Stahlgiessereien

(3) Ohne gebrauchte Schienen

(4) Einschl. legierter Drehspäne und Pakete

(1) On last day of month

(2) I.S.F. : Independent steel foundries

(3) Excluding used rails

(4) Alloy turnings and baies included

(1) Au dernier jour du mois

(2) F.A.I. : Fonderies d'acier indépendantes

(3) Non compris rails usagés

(4) Y compris tournures alliées et paquets alliés









1000t

	EUR	B-L	DK	D	GR	E	F	IRL	I	NL	A	P	FIN	S	UK
<b>EGKS-Erzeugnisse</b>		<b>1. Produits CECA</b>												<b>ECSC products</b>	
1993	111459	4569	1474	34320	1880	10418	14271	407	24415	4187		1686			13829
1994	126043	4852	1917	38646	1864	11881	16260	519	28632	4642		1944			14881
1995		3784	1635	36611	2153	13867	15436	542	31111	4977	3506	2383			15798
1995															
I		629	477	7789	324	3649	3572	144	8056	1277	830	815			4146
II		1325	436	10237	732	3843	4482	131	8431	1256	963	606			4074
III		1270	332	9908	518	3017	3565	124	7100	1246	835	519			3741
IV		560	391	8678	579	3353	3817	144	7446	1199	879	743			3858
1996															
I															
II															
III															
<b>Einschließlich Nicht-EGKS-Erzeugnisse</b>		<b>2. Including products not falling under the ECSC Treaty</b>												<b>Y compris produits hors traité CECA</b>	
1993	108953	4174	1690	34024	1959	9914	14324	513	22209	4622		1821			13699
1994	123251	4585	2207	37987	1950	11513	16211	645	26103	5069		2210			14765
1995		3586	1905	36196	2260	13576	15673	698	29281	5569	3367	2595			15670
1995															
I		512	563	7757	345	3539	3673	182	7559	1395	792	595			4115
II		1318	516	10230	777	3738	4599	172	7893	1409	941	649			4031
III		1248	380	9797	549	2977	3575	161	6721	1393	799	560			3699
IV		508	446	8413	590	3317	3826	184	7031	1373	835	791			3847
1996															
I															
II															
III															



**BELGIQUE/BELGIE**

**Moniteur belge/Belgisch Staatsblad**

Rue de Louvain 40-42/  
Leuvenseweg 40-42  
B-1000 Bruxelles/Brussel  
Tél. (32-2) 552 22 11  
Fax (32-2) 511 01 84

**Jean De Lannoy**

Avenue du Roi 202/  
Koningslaan 202  
B-1060 Bruxelles/Brussel  
Tél. (32-2) 538 51 69  
Fax (32-2) 538 08 41  
e-mail: jean.de.lannoy@infoboard.be

**Librairie européenne/  
Europese Boekhandel**

Rue de la Loi 244/  
Wetstraat 244  
B-1040 Bruxelles/Brussel  
Tél. (32-2) 295 26 39  
Fax (32-2) 735 08 60

**DANMARK**

**J. H. Schultz Information A/S**

Herstedvang 10-12  
DK-2620 Albertslund  
Tlf. (45) 43 63 23 00  
Fax (45) 43 63 19 69  
e-mail: schultz@schultz.dk

**DEUTSCHLAND**

**Bundesanzeiger Verlag**

Breite Straße 78-80  
Postfach 10 05 34  
D-50667 Köln  
Tel. (49-221) 20 29-0  
Fax (49-221) 20 29 278

**GREECE/ELLADA**

**G.C. Eleftheroudakis SA**

International Bookstore  
Panepistimiou 17  
GR-105 64 Athens  
Tel. (30-1) 331 41 82  
Fax (30-1) 323 98 21

**ESPAÑA**

**Mundi Prensa Libros, SA**

Castelló, 37  
E-28001 Madrid  
Tel. (34-1) 431 33 99/431 32 22/435 36 37  
Fax (34-1) 575 39 98  
e-mail: mundiprensa@tsai.es

**Boletín Oficial del Estado**

Trafalgar 27-29  
E-28010 Madrid  
Tel. (34-1) 538 22 95/538 22 97  
Fax (34-1) 538 22 67

Sucursal:

**Mundi Prensa Barcelona**

Consell de Cent, 391  
E-08009 Barcelona  
Tel. (34-3) 488 34 92  
Fax (34-3) 487 76 59

**Libreria de la Generalitat de Catalunya**

Rambla dels Estudis, 118  
Palau Moja  
E-08002 Barcelona  
Tel. (34-3) 302 68 35/302 64 62  
Fax (34-3) 302 12 99

**FRANCE**

**Journal officiel**

Service des publications des CE  
26, rue Desaix  
F-75727 Paris Cedex 15  
Tél. (33-1) 40 58 77 01/31  
Fax (33-1) 40 58 77 00

**IRELAND**

**Government Supplies Agency**

Publications Section  
4-5 Harcourt Road  
Dublin 2  
Tel. (353-1) 661 31 11  
Fax (353-1) 475 27 60

**ITALIA**

**Licosa SpA**

Via Duca di Calabria 1/1  
Casella postale 552  
I-50125 Firenze  
Tel. (39-55) 64 54 15  
Fax (39-55) 64 12 57  
e-mail: licosa@fbcc.it

**GRAND-DUCHÉ DE LUXEMBOURG**

**Messageries du livre Sàrl**

5, rue Raiffeisen  
L-2411 Luxembourg  
Tél. (352) 40 10 20  
Fax (352) 490 661  
e-mail: mdl@pt.lu

Abonnements:

**Messageries Paul Kraus**

11, rue Christophe Plantin  
L-2339 Luxembourg  
Tél. (352) 499 88 88  
Fax (352) 499 888 444  
e-mail: mpk@pt.lu

**NEDERLAND**

**SDU Uitgeverijen**

Externe Fondsen  
Christoffel Plantijnstraat 2  
Postbus 20014  
2500 EA 's-Gravenhage  
Tel. (31-70) 378 98 80  
Fax (31-70) 378 97 83

**ÖSTERREICH**

**Manz'sche Verlags-  
und Universitätsbuchhandlung GmbH**

Siebenbrunnengasse 21  
Postfach 1  
A-1050 Wien  
Tel. (43-1) 53 161 (334 oder 340)  
Fax (43-1) 53 161 (339)  
e-mail: auslieferung@manz.co.at

**PORTUGAL**

**Imprensa Nacional-Casa da Moeda, EP**

Rua Marquês de Sá da Bandeira, 16 A  
P-1050 Lisboa Codex  
Tel. (351-1) 353 03 99  
Fax (351-1) 353 02 94/384 01 32

**Distribuidora de Livros**

Bertrand Ld.<sup>3</sup>  
Grupo Bertrand, SA  
Rua das Terras dos Vales, 4-A  
Apartado 60037  
P-2700 Amadora Codex  
Tel. (351-1) 495 90 50/495 87 87  
Fax (351-1) 496 02 55

**SUOMI/FINLAND**

**Akateeminen Kirjakauppa /  
Akademiska Bokhandeln**

Pohjoisesplanadi 39/  
Norra esplanaden 39  
PL/PB 128  
FIN-00101 Helsinki/Helsingfors  
Tel. (358) 121 41  
Fax (358) 121 44 35  
e-mail: akatilaus@stockmann.mailnet.fi

**SVERIGE**

**BTJ AB**

Traktorvägen 11  
PO Box 200  
S-221 00 LUND  
Tel. (46) 18 00 00  
Fax (46) 18 01 25

**UNITED KINGDOM**

**HMSO Books (Agency Section)**

HMSO Publications Centre  
51, Nine Elms Lane  
London SW8 5DR  
Tel. (44-171) 873 9090  
Fax (44-171) 873 8463

**ICELAND**

**Bokabud Larusar Blöndal**

Skólavörðustíg, 2  
IS-101 Reykjavík  
Tel. (354) 55 15 650  
Fax (354) 55 25 560

**NORGE**

**NIC Info A/S**

Bertrand Narvesens vei 2  
Boks 6512 Etterstad  
N-0606 Oslo  
Tel. (47-22) 57 33 34  
Fax (47-22) 68 19 01

**SCHWEIZ/SUISSE/SVIZZERA**

**OSEC**

Stampfenbachstraße 85  
CH-8035 Zürich  
Tel. (41-1) 365 54 54  
Fax (41-1) 365 54 11  
e-mail: urs.leimbacher@ecs.osec.inet.ch

**BÄLGARIJA**

**Europress Klassica Bk Ltd**

76, Gurko Street  
BG-1463 Sofia  
Tel. (359-2) 81 64 73  
Fax (359-2) 81 64 73

**ČESKÁ REPUBLIKA**

**NIS ČR - prodejna**

Konviktská 5  
CZ-113 57 Praha 1  
Tel. (42-2) 24 22 94 33/24 23 09 07  
Fax (42-2) 24 22 94 33  
e-mail: nkposp@dec.nis.cz

**HRVATSKA**

**Mediatrade Ltd**

Pavla Hatza 1  
HR-4100 Zagreb  
Tel. (38-1) 43 03 92  
Fax (38-1) 44 40 59

**MAGYARORSZÁG**

**Euro Info Service**

Európa Ház  
Margitsziget  
H-1138 Budapest  
Tel. (36-1) 11 16 061/11 16 216  
Fax (36-1) 302 50 35

**POLSKA**

**Business Foundation**

ul. Krucza 38/42  
PL-00-512 Warszawa  
Tél. (48-22) 621 99 93/628 28 82  
Fax (48-22) 621 97 61- Free line (0-39) 12 00 77

**ROMÂNIA**

**Euromedia**

Str. G-ral Berthelot Nr 41  
RO-70749 Bucuresti  
Tél. (41) 210 44 01/614 06 64  
Fax (41) 210 44 01

**RUSSIA**

**CCEC**

9,60-letiya Oktyabrya Av.  
117312 Moscow  
Tel. (095) 135 52 27  
Fax (095) 135 52 27

**SLOVAKIA**

**Slovenska Technicka Kniznica**

Námestie slobody 19  
SLO-81223 Bratislava 1  
Tel. (42-7) 53 18 364  
Fax (42-7) 53 18 364  
e-mail: europ@tbb1.sltk.stuba.sk

**MALTA**

**Miller Distributors Ltd**

Malta International Airport  
PO Box 25  
LQA 05 Malta  
Tel. (356) 66 44 88  
Fax (356) 67 67 99

**TÜRKIYE**

**Dünya Infotel A.S.**

Istiklal Caddesi No 469  
TR-80050 Tunel-Istanbul  
Tel. (90-212) 251 91 96 / 427 02 10  
Fax (90-212) 251 91 97

**ISRAEL**

**R.O.Y. International**

17, Shimon Hatarssi Street  
PO Box 13056  
61130 Tel Aviv  
Tel. (972-3) 546 14 23  
Fax (972-3) 546 14 42  
e-mail: royil@netvision.net.il

Sub-agent for the Palestinian Authority:

**Index Information Services**

PO Box 19502  
Jerusalem  
Tel. (972-2) 27 16 34  
Fax (972-2) 27 12 19

**EGYPT**

**The Middle East Observer**

41, Sherif Street  
Cairo  
Tel. (20-2) 39 26 919  
Fax (20-2) 39 39 732

**UNITED STATES OF AMERICA**

**Unipub**

4611-F Assembly Drive  
MD20706 Lanham  
Tel. (800) 274-4888 (toll free telephone)  
Fax (800) 865-3450 (toll free fax)

**CANADA**

Uniquement abonnements/  
Subscriptions only:

**Renouf Publishing Co. Ltd**

1294 Algoma Road  
K1B 3W8 Ottawa, Ontario  
Tel. (1-613) 741 73 33  
Fax (1-613) 741 54 39  
e-mail: renouf@fox.mstn.ca  
For monographs see: Unipub

**AUSTRALIA**

**Hunter Publications**

PO Box 404  
3167 Abbotsford, Victoria  
Tel. (3) 9417 53 61  
Fax (3) 9419 71 54

**JAPAN**

**PSI-Japan**

Kyoku Dome, Tokyo Kojimachi P.O.  
Tokyo 102  
Tel. (81-3) 3234 69 21  
Fax (81-3) 3234 69 15  
e-mail: psijapan@gol.com  
URL: www.psi-japan.com

**SOUTH AND EAST ASIA**

**Legal Library Services Limited**

Orchard  
PO Box 0523  
912318 Singapore  
Tel. (65) 243 24 98  
Fax (65) 243 24 79  
e-mail: elaine@leg-liby.demon.co.uk

**SOUTH AFRICA**

**Safto**

5th Floor Export House,  
CNR Maude & West Streets  
PO Box 782 706  
2146 Sandton  
Tel. (27-11) 883 37 37  
Fax (27-11) 883 65 69

**ANDERE LÄNDER  
OTHER COUNTRIES  
AUTRES PAYS**

Bitte wenden Sie sich an ein Büro Ihrer  
Wahl  
Please, address yourself to the sales  
office of your choice  
Veuillez vous adresser au bureau de  
vente de votre choix

Preis in Luxemburg (ohne MwSt.) · Price (excluding VAT) in Luxembourg · Prix au Luxembourg, TVA exclue  
Einzelpreis · Single copy · Prix par numéro ECU 10  
Abonnement · Subscription ECU 85



AMT FÜR AMTLICHE VERÖFFENTLICHUNGEN  
DER EUROPÄISCHEN GEMEINSCHAFTEN  
OFFICE FOR OFFICIAL PUBLICATIONS  
OF THE EUROPEAN COMMUNITIES  
OFFICE DES PUBLICATIONS OFFICIELLES  
DES COMMUNAUTÉS EUROPÉENNES

L-2985 Luxembourg

CA-BA-96-S03-3A-C