



## Eisen und Stahl Iron and steel Sidérurgie

Supplement 2  1997      Monatlich • Monthly • Mensuel

### WELTROHSTAHLERZEUGUNG 1996 WORLD CRUDE STEEL PRODUCTION 1996 PRODUCTION MONDIALE D'ACIER BRUT 1996



	1996		1995		Δ% 1996/1995
	Mio t	%	Mio t	%	
EUROPA	270.6	36.0	283.4	37.5	-4.5
Σ					
EUR 15	147.2	19.6	155.8	20.6	-5.5
TUR	13.2	1.8	12.7	1.7	+3.9
UKR	22.1	2.9	22.3	2.9	-0.9
RUS	49.2	6.5	51.3	6.8	-4.1
POL	10.3	1.4	11.9	1.6	-13.4
TCE	6.4	0.9	7.2	1.0	-11.1
SLO	3.5	0.5	3.9	0.5	-10.3
ROM	6.1	0.8	6.6	0.9	-7.6
AMERICA	159.2	21.2	157.4	20.8	+1.2
Σ					
USA	94.6	12.6	95.2	12.6	-0.6
CDN	14.7	2.0	14.4	1.9	+2.1
BR	25.2	3.4	25.1	3.3	+0.4
ASIA	290.4	38.7	283.9	37.6	+2.3
Σ					
J	98.8	13.1	101.6	13.4	-2.8
RPC	100.4	13.4	95.4	12.6	+5.2
IND	21.8	2.9	20.8	2.8	+4.8
AFRICA	21.9	2.9	22.0	2.9	-0.4
Σ					
ZA	8.0	1.1	8.7	1.2	-8
OCEANIA	9.2	1.2	9.3	1.2	-1.3
	751.4	100.0	756.0	100.0	-0.6



STATISTISCHES AMT DER EUROPÄISCHEN GEMEINSCHAFTEN  
STATISTICAL OFFICE OF THE EUROPEAN COMMUNITIES  
OFFICE STATISTIQUE DES COMMUNAUTÉS EUROPÉENNES

L-2920 Luxembourg — Tél. 4301-1 — Télex COMEUR LU 3423  
B-1049 Bruxelles, rue de la Loi 200 — Tél. 299 11 11

Zuständig für alle Informationen über die Eisen- und Stahlstatistik: Eurostat, Luxemburg,  
Tel.: 4301/32745

For all information concerning iron and steel statistics, contact Eurostat, Luxembourg,  
Tel.: 4301/32745

Pour toute information concernant les statistiques de la sidérurgie, s'adresser à Eurostat,  
Tél.: 4301/32745

Zahlreiche weitere Informationen zur Europäischen Union sind verfügbar über Internet,  
server Europa (<http://europa.eu.int>).

A great deal of additional information on the European Union is available on the Internet.  
It can be accessed through the Europa server (<http://europa.eu.int>).

De nombreuses autres informations sur l'Union européenne sont disponibles sur Internet  
via le serveur Europa (<http://europa.eu.int>).

- © Europäische Gemeinschaften, 1997  
Nachdruck – ausgenommen zu kommerziellen Zwecken – mit Quellenangabe gestattet.
- © European Communities, 1997  
Reproduction is authorized, except for commercial purposes, provided the source is acknowledged.
- © Communautés européennes, 1997  
Reproduction autorisée, sauf à des fins commerciales, moyennant mention de la source.

## INHALTSVERZEICHNIS

Tabelle

Seite

### 1. PRODUKTIONSGRUNDLAGEN

1.1	BESCHÄFTIGUNG UND GELEISTETE ARBEITERSTUNDEN	6
1.2	EISENERZFÖRDERUNG, -VERSAND UND- BESTÄNDE	8
1.3	SCHROTTVERBRAUCH NACH ANLAGEN	10

### 2. ERZEUGUNG

2.1	ROHEISENERZEUGUNG	12
2.2	ROHSTAHLERZEUGUNG	12
2.3	ROHSTAHLERZEUGUNG NACH VERFAHREN	15
2.4	ERZEUGUNG VON ROHBLÖCKEN, STRANGGUSS UND FLÜSSIGSTAHL FÜR STAHLGUSS	16
2.5	ERZEUGUNG VON LEGIERTEM STAHL (ROHSTAHL)	18
2.6	ERZEUGUNG VON WARMGEWALZTEN STAHLERZEUGNISSEN (EU)	20
2.7	ERZEUGNISSE AUS WARMWALZERZEUGNISSEN HERGESTELLT (EU)	22
2.8	FLACHERZEUGNISSE MIT OBERFLÄCHENVEREDELUNG (EU)	23
2.9	ERZEUGUNG VON WARMGEWALZTEN STAHLERZEUGNISSEN	24
2.10	ERZEUGNISSE AUS WARMWALZERZEUGNISSEN HERGESTELLT	31
2.11	FLACHERZEUGNISSE MIT OBERFLÄCHENVEREDELUNG	33
2.12	ERZEUGUNG DER ERSTEN VERARBEITUNGSSTUFE VON EISEN UND STAHL	35

### 3. WERKSLIEFERUNGEN UND -BEZÜGE, LAGERBESTÄNDE

3.1	WERKSLIEFERUNGEN (EU) AN UNLEGIERTEM STAHL NACH MITGLIEDSTAATEN	39
3.2	WERKSLIEFERUNGEN (EU) AN LEGIERTEM STAHL NACH MITGLIEDSTAATEN	39
3.3	WERKSBEZÜGE AN STAHL ZUM WEITERAUSWALZEN	40
3.4	LAGERBESTÄNDE AN STAHL BEI ERZEUGERN UND HÄNDLERN	45

### 4. HANDEL

#### *Aussenhandel und Binnenaustausch an Eisen- und Stahlerzeugnissen*

4.1	AUSSENHANDEL NACH MITGLIEDSTAATEN	50
4.2	AUSSENHANDEL AN STAHL NACH HERKUNFT UND BESTIMMUNG (EU)	65
4.3	EINFUHR UND AUSFUHR AN SCHROTT (EU)	66
4.4	EINFUHR AN EISENERZ (EU)	66

#### *Binnenhandel*

4.5	NETTO-LIEFERUNGEN DER HÄNDLER AN STAHLERZEUGNISSEN	67
4.6	BESTÄNDE, EINFUHREN UND LIEFERUNGEN DER HÄNDLER AN SCHROTT UND GUSSBRUCH	70

### 5. STAHLVERBRAUCH

5.1	MARKTVERSORGUNG MIT ROHSTAHL	74
-----	------------------------------	----

Manuskript abgeschlossen am 6. Juni 1997

## CONTENTS

<u>Table</u>	<u>Seite</u>
<b><u>1. PRODUCTION BASES</u></b>	
1.1 EMPLOYMENT AND HOURS WORKED	6
1.2 PRODUCTION, DELIVERIES AND STOCKS OF IRON ORE	8
1.3 SCRAP CONSUMPTION BY DEPARTMENT	10
<b><u>2. PRODUCTION</u></b>	
2.1 PIG IRON PRODUCTION	12
2.2 CRUDE STEEL PRODUCTION	12
2.3 CRUDE STEEL PRODUCTION BY PROCESS	15
2.4 PRODUCTION OF INGOTS, CONTINUOUSLY CAST PROD. AND LIQUID STEEL FOR CASTING	16
2.5 PRODUCTION OF ALLOY STEELS (CRUDE STEEL)	18
2.6 PRODUCTION OF HOT ROLLED STEEL PRODUCTS (EU)	20
2.7 PRODUCTS OBTAINED FROM HOT ROLLED PRODUCTS (EU)	22
2.8 COATED FLAT PRODUCTS (EU)	23
2.9 PRODUCTION OF HOT ROLLED STEEL PRODUCTS	24
2.10 PRODUCTS OBTAINED FROM HOT ROLLED PRODUCTS	31
2.11 COATED FLAT PRODUCTS	33
2.12 PRODUCTION OF THE PRIMARY IRON AND STEEL PROCESSING INDUSTRIES	35
<b><u>3. WORKS DELIVERIES AND RECEIPTS, STOCKS</u></b>	
3.1 WORKS DELIVERIES (EU) OF NON-ALLOY STEEL BY MEMBER STATE	39
3.2 WORKS DELIVERIES (EU) OF ALLOY STEELS BY MEMBER STATE	39
3.3 RECEIPTS BY WORKS OF STEEL FOR RE-ROLLING	40
3.4 PRODUCERS' AND STOCKHOLDERS' STOCKS OF STEEL PRODUCTS	45
<b><u>4. TRADE</u></b>	
<b><i>Foreign and internal Trade in iron and steel products</i></b>	
4.1 FOREIGN TRADE BY MEMBER COUNTRIES	50
4.2 FOREIGN TRADE IN STEEL BY ORIGIN AND DESTINATION (EU)	65
4.3 IMPORTS AND EXPORTS OF SCRAP (EU)	66
4.4 IMPORTS OF IRON ORE (EU)	66
<b><i>Internal trade</i></b>	
4.5 NET DELIVERIES OF IRON AND STEEL BY STOCKHOLDING MERCHANTS	67
4.6 STOCKS, IMPORTS AND DELIVERIES OF IRON AND STEEL SCRAP-MERCHANTS	70
<b><u>5. STEEL CONSUMPTION</u></b>	
5.1 APPARENT CONSUMPTION OF CRUDE STEEL	74

Manuscript completed on 6th Juni 1997

## TABLE DE MATIERES

Tableau

Seite

### 1. BASES DE PRODUCTION

1.1	EMPLOI ET HEURES DE TRAVAIL	6
1.2	PRODUCTION, LIVRAISONS ET STOCKS DE MINERAL DE FER	8
1.3	CONSOMMATION DE FERRAILLE PAR SERVICE	10

### 2. PRODUCTION

2.1	PRODUCTION DE FONTE BRUTE	12
2.2	PRODUCTION D'ACIER BRUT	12
2.3	PRODUCTION D'ACIER BRUT PAR PROCEDE	15
2.4	PRODUCTION DE LINGOTS, PROD. DE COULEE CONTINUE ET ACIER LIQUIDE POUR MOULAGE	16
2.5	PRODUCTION D'ACIERS ALLIES (ACIER BRUT)	18
2.6	PRODUCTION DE PRODUITS D'ACIER LAMINES A CHAUD (UE)	20
2.7	PRODUITS OBTENUS PAR TRANSFORMATION DE PRODUITS A CHAUD (UE)	22
2.8	PRODUITS PLATS OBTENUS PAR REVETEMENT (UE)	23
2.9	PRODUCTION DE PRODUITS D'ACIER LAMINES A CHAUD	24
2.10	PRODUITS OBTENUS PAR TRANSFORMATION DE PRODUITS A CHAUD	31
2.11	PRODUITS PLATS OBTENUS PAR REVETEMENT	33
2.12	PROD. DES INDUSTRIES DE LA PREMIERE TRANSFORMATION DE LA FONTE ET DE L'ACIER	35

### 3. LIVRAISONS ET RÉCEPTIONS D'USINES, STOCKS

3.1	LIVRAISONS D'ACIER NON-ALLIE DES USINES (UE) PAR PAYS MEMBRE	39
3.2	LIVRAISONS D'ACIERS ALLIES DES USINES (UE) PAR PAYS MEMBRE	39
3.3	RECEPTIONS DES USINES DE PRODUITS DE RELAMINAGE	40
3.4	STOCKS D'ACIER CHEZ LES PRODUCTEURS ET LES NEGOCIANTS	45

### 4. COMMERCE

#### *Commerce extérieur et échanges intracommunautaires de produits sidérurgiques*

4.1	COMMERCE EXTERIEUR PAR PAYS MEMBRE	50
4.2	COMMERCE EXTERIEUR D'ACIER PAR PROVENANCE ET DESTINATION (UE)	65
4.3	IMPORTATIONS ET EXPORTATIONS DE FERRAILLES (UE)	66
4.4	IMPORTATIONS DE MINERAL DE FER (UE)	66

#### *Commerce intérieur*

4.5	LIVRAISONS NETTES DE PRODUITS SIDERURGIQUES DES NEGOCIANTS	67
4.6	STOCKS, IMPORTATIONS ET LIVRAISONS DE FERRAILLES DE FONTE ET D'ACIER DES NEGOCIANTS	70

### 5. CONSOMMATION D'ACIER

5.1	CONSOMMATION APPARENTE D'ACIER BRUT	74
-----	-------------------------------------	----

Manuscrit terminé le 6 juin 1997

### **ABKÜRZUNGEN / ABBREVIATIONS / ABBREVIATIONS**

(Tabelle/Table/Tableau 4.4)

RIM	Mauretanien / Mauritania / Mauritanie
LB	Liberia
ZA	Republik Südafrika / Rep. of South Africa / Rep. d'Afrique du Sud
CDN	Kanada / Canada / Canada
YV	Venezuela
BR	Brasilien / Brazil / Brésil

### **ACHTUNG / BEWARE / ATTENTION**

Aufgrund von Rundungen der entsprechenden Werte kann es dazu führen, dass die Summe der einzelnen Länderdaten vom Gesamtwert für Europa abweicht, ebenso wie die Summe der einzelnen Monate vom Jahreswert abweichen kann.

Because of roundings, the sum of the individual countries may differ from the european total, just like the sum of the different periods could differ from the annual total.

Suite à des arrondis sur les valeurs, la somme des pays individuels peut différer du total Européen, tout comme le total des périodes peut différer du total annuel.



BESCHÄFTIGUNG UND GELEISTETE ARBEITERSTUNDEN  
EMPLOYMENT AND HOURS WORKED  
EMPLOI ET HEURES DE TRAVAIL

X1000

	EUR	B	DK	D	EL	E	F	IRL	I	L	NL	A	P	FIN	S	UK	
	<b>Beschäftigte insgesamt (einschliesslich Lehrlinge)</b>								<b>1.</b>		<b>Total labour force (including apprentices)</b>						
	<b>Ensemble de la main-d'oeuvre (y compris apprentis)</b>																
1994	302.3	24.1	1.1	100.0	2.7	26.7	40.4	0.5	45.5	6.7	13.1		2.9			38.5	
1995	321.2	23.7	1.1	92.5	2.5	25.3	39.3	0.4	42.1	6.1	12.6	13.2	2.7	7.2	14.5	37.9	
1996		23.1	1.1	85.9	2.3	23.7	38.5	0.4	39.2	5.3		12.9	2.4		14.0	37.0	
1996																	
JAN	310.5	23.4	1.1	86.6	2.4	24.4	38.6	0.4	40.9	5.6	12.4	13.1	2.6	7.0	14.1	37.9	
FEB	309.5	23.3	1.1	86.7	2.4	24.3	38.6	0.4	40.5	5.4	12.4	13.1	2.5	7.0	14.0	37.8	
MAR	307.9	23.3	1.1	86.5	2.4	24.1	38.5	0.4	40.0	5.5	12.4	13.0	2.5	7.0	14.0	37.2	
APR	306.7	23.2	1.1	86.0	2.3	24.0	38.5	0.4	39.8	5.4	12.4	12.9	2.5	7.2	14.0	37.1	
MAY	306.8	23.2	1.1	85.8	2.3	23.9	38.5	0.4	39.5	5.3	12.4	12.9	2.4	7.9	14.1	37.0	
JUN	307.3	23.2	1.1	85.6	2.3	23.8	38.5	0.4	39.2	5.3	12.4	12.8	2.4	8.4	14.8	37.0	
JUL	307.5	23.3	1.1	85.6	2.3	23.6	39.1	0.4	39.1	5.3	12.3	12.8	2.4		14.5	36.9	
AUG	306.8	23.2	1.1	85.6	2.3	23.6	38.9	0.4	38.9	5.3	12.3	12.7	2.3		13.8	36.8	
SEP	306.4	22.9	1.1	85.9	2.2	23.4	38.1	0.4	38.6	5.3	12.3	12.8	2.3		13.8	36.9	
OCT	305.6	22.9	1.1	85.6	2.2	23.3	38.3	0.4	38.4	5.3	12.2	12.7	2.3		13.7	36.6	
NOV	304.8	22.9	1.2	85.4	2.0	23.3	38.2	0.4	38.2	5.2		12.7	2.2		13.7	36.6	
DEC	304.3	22.6	1.2	85.2	2.0	23.0	38.1	0.4	37.5	5.2		12.7	2.2		13.6	36.5	
1997																	
JAN		20.8	1.2	83.0	2.0	23.4	38.1	0.4	36.0	4.9		12.5	2.2			36.5	
FEB		20.7	1.2	82.8	2.0	23.4	38.0	0.4	36.1	4.9		12.5				36.4	
MAR			1.2	82.7				0.4		4.9		12.5				36.2	
	<b>Beschäftigte Arbeiter (ohne Lehrlinge)</b>								<b>2.</b>		<b>Occupied workers (excluding apprentices)</b>						
	<b>Ouvriers occupés (apprentis exclus)</b>																
1994		18.0	0.8	69.3	2.0	17.4	15.7	0.4	34.4	4.6			1.9			24.1	
1995		17.7	0.8	65.4	1.8	16.3	15.1	0.3	31.8	4.3		9.3	1.7	5.0	10.6	23.8	
1996		17.3	0.9	60.7	1.6	15.4	14.7	0.3	29.7	3.7		9.0	1.5		10.3	23.5	
1996																	
JAN		17.5	0.9	61.4	1.8	15.7	14.7	0.3	30.9	3.9		9.2	1.6	4.9	10.4	23.8	
FEB		17.5	0.9	61.6	1.8	15.6	14.6	0.3	30.7	3.7		9.2	1.6	4.9	10.4	23.8	
MAR		17.4	0.8	61.4	1.7	15.6	14.6	0.3	30.3	3.8		9.2	1.5	4.9	10.4	23.6	
APR		17.4	0.9	61.0	1.7	15.5	14.6	0.3	30.2	3.7		9.2	1.5	5.0	10.3	23.6	
MAY		17.4	0.8	60.9	1.6	15.5	14.6	0.3	29.9	3.7		9.1	1.5	5.4	10.3	23.5	
JUN		17.4	0.8	60.9	1.7	15.4	14.7	0.3	29.7	3.7		9.0	1.5	5.8	10.3	23.5	
JUL		17.5	0.9	61.0	1.7	15.3	15.1	0.3	29.6	3.7		9.0	1.5		10.3	23.4	
AUG		17.4	0.9	60.7	1.7	15.3	15.1	0.3	29.5	3.6		9.0	1.4		10.2	23.3	
SEP		17.1	0.9	60.2	1.6	15.2	14.5	0.3	29.3	3.6		8.9	1.4		10.2	23.3	
OCT		17.0	0.9	60.0	1.6	15.1	14.5	0.3	29.1	3.6		8.9	1.4		10.1	23.2	
NOV		17.0	0.9	59.8	1.4	15.1	14.5	0.3	29.0	3.6		8.8	1.4		10.1	23.2	
DEC		16.8	0.9	59.6	1.4	14.9	14.4	0.3	28.5	3.6		8.8	1.4		10.1	23.2	
1997																	
JAN		15.4	0.9	58.6	1.4	15.2	14.7	0.3	27.4	3.4		8.7	1.4			23.2	
FEB		15.2	0.9	58.7	1.4	15.2	14.6	0.3	27.6	3.4		8.7				23.1	
MAR			0.9	58.6				0.3		3.4		8.7				23.0	

----&gt; 1994: EUR12

1995 ----&gt;: EUR15



	EUR	B	DK	D	EL	E	F	IRL	I	L	NL	A	P	FIN	S	UK
	<b>Beschäftigte Angestellte (ohne Lehrlinge)</b>															
	<b>3. Salaried staff (excluding apprentices)</b>															
	<b>Employés occupés (apprentis exclus)</b>															
1994	6.0	0.2	25.9	0.7	9.3	24.5	0.1	11.0	2.0				1.0			13.6
1995	5.9	0.2	23.1	0.7	8.9	23.9	0.1	10.2	1.8		3.4	1.0	2.0	3.6		13.3
1996	5.7	0.2	21.6	0.6	8.4	23.4	0.1	9.4	1.6		3.4	0.9		3.5		12.8
1996																
JAN	5.8	0.2	21.5	0.6	8.7	23.5	0.1	9.9	1.7		3.4	1.0	2.0	3.5		13.2
FEB	5.7	0.2	21.6	0.6	8.6	23.5	0.1	9.7	1.6		3.4	1.0	2.0	3.5		13.2
MAR	5.7	0.2	21.6	0.6	8.5	23.5	0.1	9.6	1.6		3.4	1.0	2.0	3.5		12.8
APR	5.7	0.2	21.6	0.6	8.4	23.5	0.1	9.6	1.6		3.4	0.9	2.0	3.5		12.8
MAY	5.7	0.2	21.5	0.6	8.4	23.4	0.1	9.5	1.6		3.4	0.9	2.1	3.5		12.8
JUN	5.7	0.2	21.6	0.6	8.4	23.4	0.1	9.4	1.6		3.4	0.9	2.2	3.5		12.8
JUL	5.7	0.2	21.6	0.6	8.3	23.5	0.1	9.4	1.6		3.4	0.9		3.5		12.8
AUG	5.7	0.2	21.6	0.6	8.2	23.4	0.1	9.3	1.6		3.4	0.9		3.5		12.7
SEP	5.7	0.2	21.6	0.6	8.2	23.2	0.1	9.2	1.6		3.4	0.9		3.5		12.7
OCT	5.7	0.2	21.5	0.6	8.2	23.3	0.1	9.1	1.6		3.4	0.9		3.5		12.5
NOV	5.7	0.2	21.5	0.6	8.2	23.3	0.1	9.1	1.6		3.4	0.9		3.5		12.6
DEC	5.7	0.2	21.5	0.6	8.1	23.2	0.1	8.9	1.6		3.4	0.9		3.5		12.5
1997																
JAN	5.3	0.2	21.0	0.6	8.2	23.0	0.1	8.4	1.5		3.4	0.8				12.5
FEB	5.3	0.2	21.0	0.6	8.2	23.0	0.1	8.4	1.5		3.4					12.5
MAR		0.2	21.0				0.1		1.5		3.4					12.4
	<b>Geleistete Arbeiterstunden</b>															
	<b>4. Hours worked by workers</b>															
	<b>Heures de travail effectuées par les ouvriers</b>															
1994	28439	1396	102246	3891	30552	25006	-	55267	7280				3473			45481
1995	27813	1392	96917	3937	28976	23484	-	54030	6581		15701	3098	2769	16701		46136
1996	26913	1460	87750	3296	28098	22919	-	49403	5988		14514	2754		16374		44803
1996																
JAN	2266	132	7513	333	2539	2046	-	4544	512		1282	256	320	1528		4357
FEB	2459	122	7421	294	2506	2003	-	4450	454		1280	242	291	1469		3655
MAR	2402	150	7885	295	2614	2011	-	4588	515		1332	258	293	1487		3601
APR	2289	97	7509	284	2421	1959	-	4254	485		1278	237	288	1405		3528
MAY	2271	105	7374	297	2573	1871	-	4443	463		1200	247		1427		4037
JUN	2232	143	7069	294	2434	1981	-	4209	424		1200	216		1391		3537
JUL	2013	67	6927	242	2122	1957	-	4106	540		1203	220		657		4092
AUG	1942	115	7122	221	1702	1230	-	2939	497		1014	191		1385		3217
SEP	2260	153	7245	231	2323	1978	-	4038	543		1139	216		1398		3442
OCT	2363	122	7490	294	2437	2194	-	4293	564		1257	234		1515		4377
NOV	2278	124	7463	263	2314	1984	-	4178	534		1249	224		1449		3613
DEC	2138	130	6732	246	2113	1703	-	3822	457		1081	214		1264		3111
1997																
JAN	2220	111	7451	267	2335	1988	-	3933	464		1195	217				4080
FEB	2039	124	6887	240	2337	1902	-	3974	417		1206					3554
MAR		143					-		420							3479

----> 1994: EUR12

1995 ---->: EUR15

EISENERZFÖRDERUNG, -VERSAND UND- BESTÄNDE  
 PRODUCTION, DELIVERIES AND STOCKS OF IRON ORE  
 PRODUCTION, LIVRAISONS ET STOCKS DE MINÉRAI DE FER

1000 t

	Roherzförderung		Erzeugung von handelsfähigem Erz		Versand	Bestände bei den Gruben
	<i>Gross production</i>		<i>Commercial production</i>			
	Extraction brute de minérai de fer		Production marchande		Livraisons	Stocks des mines (1)
	(a)	(b)	(a)	(b)		
<b>EUR</b>						
1994	4505	1665	4505	1665	4500	183
1995	36326	18072	25262	16227		
1996						
1996						
JAN	3456	1587	2149	1341	2005	2373
FEB	3144	1415	2052	1277	1874	2569
MAR	3200	1455	2036	1267	1959	2706
APR	3141	1458	2123	1319	2197	2651
MAY	3279	1506	2215	1385	2026	2912
JUN	3041	1389	1914	1188	1725	3103
JUL	2590	1228	2830	1213	1860	3145
AUG	2795	1310	2008	1272	2026	3085
SEP	2968	1376	1981	1238	1727	3323
OCT	2354	1054	1504	904	1366	3454
NOV	2839	1285	2032	1260	2445	3237
DEC						
1997						
JAN						
FEB						
MAR						
<b>France</b>						
1994	2418	707	2418	707	2430	69
1995	1497	433	1497	433	1495	70
1996						
1996						
JAN	135	40	135	40	135	70
FEB	132	39	132	39	131	71
MAR	132	39	132	39	129	74
APR	143	42	143	42	141	76
MAY	124	37	124	37	123	77
JUN	121	36	121	36	122	76
JUL	86	86	86	86	87	75
AUG	85	25	85	25	83	78
SEP	138	40	138	40	137	78
OCT	149	44	149	44	147	79
NOV	119	35	119	35	118	81
DEC						
1997						
JAN						
FEB						
MAR						

(a) Stoff-t.

(b) Fe-Inhalt

(1) Am Ende des Zeitraumes

(a) Quantities

(b) Iron content

(1) At the end of the period

(a) Quantités

(b) Fer contenu

(1) A la fin de la période

----&gt; 1994: EUR12

1995 ----&gt;: EUR15

1000 t

	Roherzförderung		Erzeugung von handelsfähigem Erz		Versand	Bestände bei den Gruben		
	<i>Gross production</i>		<i>Commercial production</i>				<i>Deliveries</i>	<i>Stocks</i>
	Extraction brute de minerai de fer		Production marchande				Livraisons	Stocks des mines (1)
	(a)	(b)	(a)	(b)				
<b>Österreich</b>								
1994								
1995	2107	1467	2107	1467				
1996	1847	-	1215	387	141	249		
1996								
JAN	155	-	103	34	138	239		
FEB	173	-	111	36	144	268		
MAR	159	-	104	34	162	265		
APR	155	-	113	36	154	266		
MAY	163	-	113	36	186	236		
JUN	150	-	105	33	151	223		
JUL	150	-	87	28	148	265		
AUG	100	-	79	24	103	267		
SEP	147	-	74	24	147	264		
OCT	185	-	115	37	165	223		
NOV	180	-	132	41	200	264		
DEC	130	-	79	25	132	275		
1997								
JAN					141	249		
FEB					159	315		
MAR					112	330		
<b>Sverige</b>								
1994								
1995	32722	16172	21658	14327	21426	1830		
1996	32845	16045	22284	14129	20515	2062		
1996								
JAN	3166	1547	1910	1267	1732	2064		
FEB	2839	1376	1809	1202	1598	2230		
MAR	2909	1416	1800	1194	1668	2367		
APR	2843	1416	1867	1240	1902	2309		
MAY	2992	1469	1979	1312	1717	2599		
JUN	2770	1353	1687	1119	1452	2804		
JUL	2354	1142	2657	1099	1625	2805		
AUG	2610	1285	1844	1223	1841	2741		
SEP	2683	1336	1769	1174	1443	2981		
OCT	2169	1054	1241	824	1053	3152		
NOV	2659	1285	1781	1184	2127	2892		
DEC	2851	1366	1940	1290	2357	2062		
1997								
JAN	2858	1378	1926	1280	1807	2142		
FEB	2456	1206	1693	1125	1473	2359		
MAR	2957	1412	1903	1264	1616	1953		

(a) Stoff-t.  
 (b) Fe-Inhalt

(a) Quantities  
 (b) Iron content

(a) Quantités  
 (b) Fer contenu

(1) Am Ende des Zeitraumes

(1) At the end of the period

(1) A la fin de la période

**SCHROTTVERBRAUCH NACH ANLAGEN (1)**  
**SCRAP CONSUMPTION BY DEPARTMENT (1)**  
**CONSOMMATION DE FERRAILLE PAR SERVICE (1)**

	EUR	B	DK	D	EL	E	F	IRL	I	L	A	NL	FIN	S	P	UK
<b>Schrottverbrauch Insgesamt</b>																
<b>Consommation de ferraille - total</b>																
<b>Scrap consumption - total</b>																
1994	65714	3377	713	14897	973	9886	7923	291	17576	1510	1237		440			6890
1995	74281	3545	653	16007	1070	10313	8022	338	18109	1958	1345	1680	528	1147	2540	7025
1996		2962		16025	964		7892	394		2011	1395	1531		1160		
1996 I		765	190	3932	268		1939	108	4414	500	319	393	146	294		
1996 II		750	181	4021	241		2018	109	4344	526	361	375	144	272		
1996 III		738	166	3841	198		1929	83		442	357	350	117	266		
1996 IV		710		4231	257		2056	95		542	358	413		328		
1997 I										541	354					
<b>Hochöfen (2)</b>																
<b>1. Hauts fourneaux (2)</b>																
<b>Blast-furnaces (2)</b>																
1994	371	19	-	73	-	71	57	2	38	-	77		-			35
1995	416	46	-	51	-	84	64	-	7	-	69	13	-	40	31	12
1996		49		46	-	-	56	-	29	-	62	13	-	70	21	6
1996 I		77	9	14	-	-	13	-	7	-	13	3	-	13	5	0
1996 II		88	10	14	-	-	14	-	9	-	17	2	-	15	5	2
1996 III		85	15	9	-	-	11	-	7	-	17	3	-	20	2	1
1996 IV		15		9	-	-	17	-	8	-	15	4	-	23	8	2
1997 I											6	2				
<b>Stahlwerke</b>																
<b>2. Aciéries</b>																
<b>Melting shops</b>																
1994	64492	3317	713	14544	973	9700	7675	289	17512	1510	1160		418			6681
1995	72910	3489	653	15672	1070	10102	7775	338	18065	1958	1277	1646	498	1107	2422	6838
1996		2900		15703	964	9466	7720	394	15841	2011	1332	1498	530	1089	2336	6671
1996 I		17617	752	3849	268	2263	1878	108	4379	500	305	385	138	281	644	1677
1996 II		18210	736	3938	241	2736	1955	109	4308	526	344	367	136	257	618	1756
1996 III		16011	720	3762	198	2272	1879	83	3460	442	340	342	111	246	442	1547
1996 IV		692		4153	257	2195	2009	95	3731	542	343	404	145	305	632	1693
1997 I										541	348	409				
<b>Walzwerke (3)</b>																
<b>3. Laminoirs (3)</b>																
<b>Rolling mills (3)</b>																
1994	97	-	-	-	-	-	70	-	26	-	-	-	-	-	-	-
1995	76	-	-	-	-	-	65	-	11	-	-	-	-	-	-	-
1996		-	-	-	-	-	-	-	1	-	-	-	-	-	-	-
1996 I		18	-	-	-	-	17	-	1	-	-	-	-	-	-	-
1996 II		17	-	-	-	-	17	-	0	-	-	-	-	-	-	-
1996 III		15	-	-	-	-	15	-	-	-	-	-	-	-	-	-
1996 IV		-	-	-	-	-	-	-	-	-	-	-	-	-	-	-
1997 I																
<b>Unabhängige Stahlgiessereien</b>																
<b>4. Fondries d'acier indépendantes</b>																
<b>Independent steel foundries</b>																
1994	754	41	-	280	-	115	121	-	-	-	-		23			174
1995	879	11	-	284	-	127	119	-	25	-	-	21	30	-	87	175
1996		12	-	276	-		116	-	-	-	-	20		-		
1996 I		4	-	69	-		31	-	28	-	-	5	8	-		
1996 II		3	-	69	-		31	-	28	-	-	5	8	-		
1996 III		3	-	69	-		24	-	-	-	-	5	6	-		
1996 IV		3	-	69	-		30	-	-	-	-	5		-		
1997 I							27	-	-	-	-					

(1) Einschließlich Gussbruch / Including cast-iron scrap / Vieilles fontes incluses. (2) Einschließlich Elektro-Roheisenöfen und Sinteranlagen / Including electric smelting furnaces and sinter plants / Y compris fours électriques à fonte et installations d'agglomération.  
(3) Für Schweisseisenpakete und zum Weiterauswalzen verbrauchtes Material (kein Halbzeug) / For puddled bars and pilings and used material for re-rolling (not semi-finished products) / Pour fer au paquet et produits usagés relaminés.

----> 1994: EUR12

1995 ---->: EUR15



## 2.1

**ROHEISENERZEUGUNG (1)**  
**PIG IRON PRODUCTION (1)**  
**PRODUCTION DE FONTE BRUTE (1)**

1000t

	B	DK	D	EL	E	F	IRL	I	L
1994	8986	-	29923	-	5447	13266	-	11186	1927
1995	9199	-	30012	-	5106	12860	-	11684	1028
1996	8627	-	27722	-	4127	12355	-	10451	829
1996									
JAN	696	-	2153	-	404	914	-	932	82
FEB	719	-	2168	-	352	926	-	897	71
MAR	733	-	2427	-	396	1039	-	993	77
APR	778	-	2256	-	391	1005	-	934	66
MAY	706	-	2255	-	398	1103	-	858	67
JUN	593	-	2273	-	373	1030	-	740	70
JUL	679	-	2235	-	310	1079	-	803	71
AUG	707	-	2257	-	303	855	-	867	67
SEP	783	-	2312	-	308	947	-	850	65
OCT	697	-	2495	-	292	1036	-	690	70
NOV	780	-	2487	-	293	1083	-	890	62
DEC	757	-	2404	-	308	1111	-	893	61
1997									
JAN	696	-	2413	-	329	1089	-	923	66
FEB	611	-	2368	-	300	1043	-	874	60
MAR	731	-	2546	-	309	1135	-	951	54

(1) Einschließlich Spiegeleisen und kohlenstoffreiches Ferromangan auch aus Elektro-Roheisenöfen, jedoch ohne sonstige Ferrolegierungen und ohne umgeschmolzenes Roheisen

(1) Net production (excluding remelted pig-iron), including spiegel and high-carbon ferro-manganese from the blast furnace and electric smelting furnaces, without other ferro-alloys

## 2.2

**ROHSTAHLERZEUGUNG (1)**  
**CRUDE STEEL PRODUCTION (1)**  
**PRODUCTION D'ACIER BRUT (1)**

1000t

	B	DK	D	EL	E	F	IRL	I	L
1994	11331	722	40837	848	13445	18025	283	26151	3073
1995	11558	654	42051	939	13802	18107	310	27766	2613
1996	10772	739	39793	847	12154	17642	340	23920	2502
1996									
JAN	864	62	3015	88	994	1358	24	2190	236
FEB	913	59	3109	74	922	1303	26	2155	162
MAR	931	63	3598	71	1093	1548	40	2388	241
APR	966	52	3318	60	1189	1500	31	2131	222
MAY	863	59	3192	81	1207	1511	33	2338	207
JUN	793	66	3307	75	1127	1471	31	2129	211
JUL	871	23	3050	61	680	1592	15	1958	219
AUG	852	67	3255	38	1042	1209	26	1476	139
SEP	987	76	3376	75	1122	1474	31	2054	219
OCT	868	79	3620	75	972	1625	26	1881	234
NOV	968	77	3660	82	933	1609	25	1999	209
DEC	897	54	3291	68	873	1441	32	1764	202
1997									
JAN	850	75	3378	77	949	1481	22	1852	214
FEB	821	60	3425	75	867	1522	25	2033	204
MAR	960	64	3745	89	1010	1676	43	2200	220

(1) Blöcke, Strangguß und Flüssigstahl, einschließlich Erzeugung von Flüssigstahl für Stahlguß der unabhängigen Stahlgießereien.

(1) Ingots, continuously cast products and liquid steel for castings, including production of liquid steel for casting in independent foundries.

(2) Auf den Kalendermonat bzw. das Kalenderjahr umgerechnet.

(2) Adjusted to calendar months and years.

(3) Einschließlich Erzeugung der unabhängigen Stahlgießereien, die nicht vom American Iron and Steel Institute erfasst werden.

(3) Including production of independent steel foundries not surveyed by the American Iron and Steel Institute.

----> 1994: EUR12

1995 ---->: EUR15

**ROHEISENERZEUGUNG (1)  
PIG IRON PRODUCTION (1)  
PRODUCTION DE FONTE BRUTE (1)**

**2.1**

1000t

NL	A	P	FIN	S	UK	EUR	USA	J	PRC	
5443		414			11975	88567	48709	73777	97409	1994
5530	3878	415	2270	3034	12269	97285	50902	74905	101709	1995
5544	3416	422	2456	3128	12900	91652	49318	74597	105271	1996
447	294	36	225	302	938	7423	4364	6342	8362	JAN
405	279	31	202	282	1027	7359	4061	5710	7723	FEB
441	307	38	226	286	1034	7997	4367	6148	9257	MAR
457	274	33	164	290	1040	7688	4019	6071	8760	APR
486	304	38	128	311	1162	7816	4133	6317	8904	MAY
458	262	36	177	236	1084	7332	4153	6095	8710	JUN
501	277	35	208	27	1087	7312	4104	6349	8762	JUL
471	272	35	215	225	1026	7300	4080	6281	8987	AUG
445	280	36	228	292	1064	7610	3995	6070	8987	SEP
484	281	37	225	282	1170	7759	4130	6549	9091	OCT
467	312	33	226	301	1132	8066	3907	6379	8682	NOV
483	276	33	233	294	1137	7990	4104	6287	9046	DEC
486	308	37	237	302	1144	8030	4073	6653	9124	1997
437	280	31	214	224	1019	7461	3849	6087	8250	JAN
497	319	30	238	230	1059	8099	4276	6545	9150	FEB
										MAR

(1) Production nette (sans fonte repassée), y compris fonte Spiegel et ferromanganèse carburé au haut fourneau et au four électrique à fonte, mais sans autres ferro-alliages

**ROHSTAHLERZEUGUNG (1)  
CRUDE STEEL PRODUCTION (1)  
PRODUCTION D'ACIER BRUT (1)**

**2.2**

1000t

NL	A	P	FIN	S	UK (2)	EUR	USA (3)	J	PRC	
6171		748			17342	138976	90895	98295	92613	1994
6409	5003	828	3216	4898	17655	155809	93601	101651	101709	1995
6326	4454	872	3301	4888	18082	147176	94246	98801	100060	1996
501	379	74	299	471	1337	11892	8147	8075	7972	1996
463	368	67	276	439	1477	11813	7655	7704	7588	JAN
503	408	80	300	443	1526	13233	8288	8138	8559	FEB
523	355	71	248	431	1482	12579	7791	8194	8125	MAR
557	394	79	204	476	1622	12823	7982	8419	8263	APR
528	350	72	221	374	1561	12316	7857	8244	8353	MAY
572	361	76	250	36	1449	11213	7788	8111	8207	JUN
535	348	47	264	394	1376	11068	7826	8008	8328	JUL
510	363	78	309	465	1519	12658	7627	8084	8650	AUG
553	368	75	309	467	1663	12815	7895	8778	8999	SEP
532	406	78	312	464	1613	12967	7508	8624	8499	OCT
548	354	76	308	428	1463	11799	7883	8424	8516	NOV
555	403	76	323	471	1534	12260	7925	8722	8087	DEC
505	368	70	291	402	1473	12141	7499	8280	8231	1997
571	426	75	310	407	1565	13361	8324	8902	9112	JAN
										FEB
										MAR

(1) Lingots, coulée continue et acier liquide pour moulages, y compris la production d'acier liquide pour moulage des fonderies d'acier indépendantes.

(2) Ajusté au mois et à l'année calendaires.

(3) Y compris la production des fonderies d'acier indépendantes non recensées par l'American Iron and Steel Institute.

**Roheisenerzeugung ausgewählter Erzeugerländer**  
**Pig iron production of selected producer countries**  
**Production de fonte brute de certains pays producteurs**

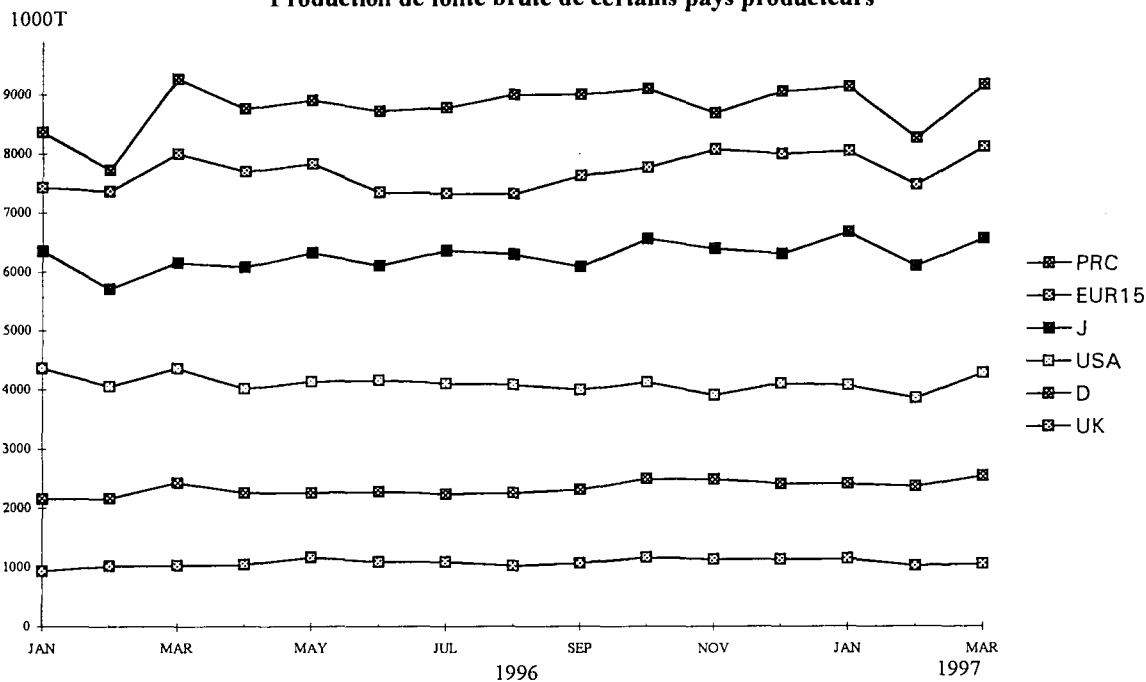

**Rohstahlerzeugung ausgewählter Erzeugerländer**  
**Crude steel production of selected producer countries**  
**Production d'acier brut de certains pays producteurs**

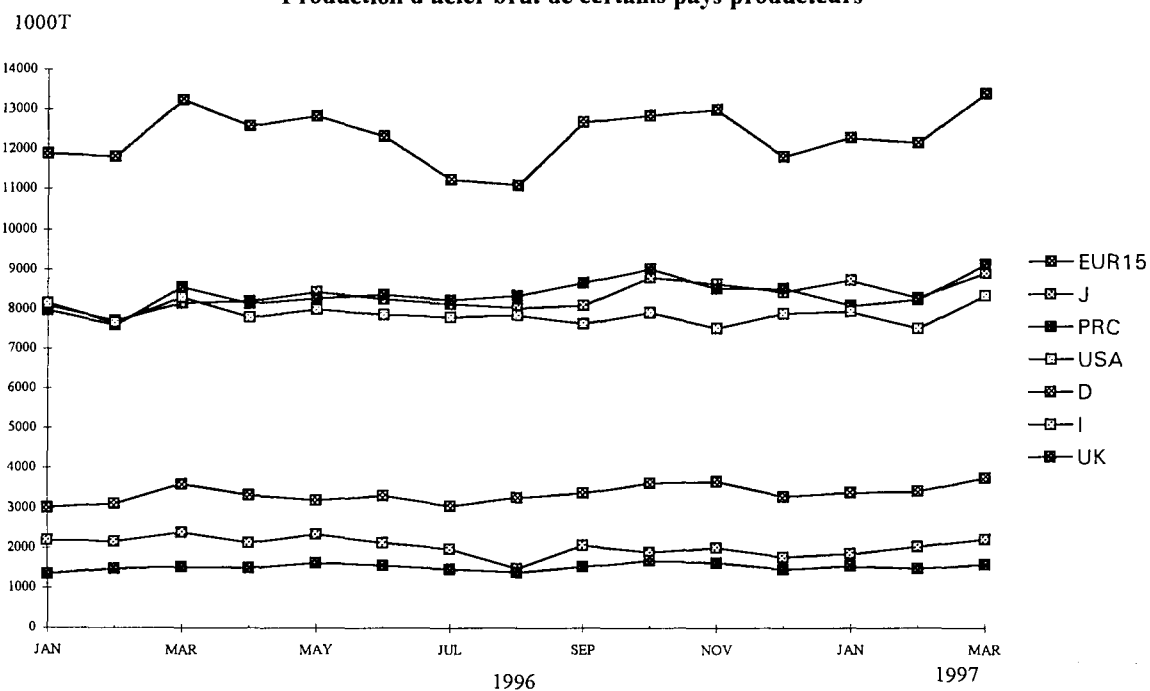



1000t

	EUR	B	DK	D	EL	E	F	IRL	I	L	NL	A	P	FIN	S	UK
<b>Oxygenstahl</b>																
<b>1.</b>																
<b>Oxygène pur</b>																
<b>Pure oxygen</b>																
1994	92062	9653	-	31915	-	5527	11889	-	11117	2627	5949		439			12944
1995	98970	9860	-	31908	-	5158	11578	-	11732	1410	6147	4536	444		3079	13118
1996	92719	9213	-	29447	-	4204	10929	-	10033	1168	6170	4038	454		3230	13833
1996																
JAN	7508	732	-	2248	-	416	823	-	967	113	490	342	39		312	1027
FEB	7430	779	-	2284	-	352	818	-	887	99	449	329	34		289	1109
MAR	8153	787	-	2621	-	407	940	-	984	109	487	366	42		292	1119
APR	7958	841	-	2425	-	403	929	-	977	97	511	322	36		297	1120
MAY	8081	750	-	2372	-	405	972	-	964	96	543	359	41		319	1261
JUN	7521	633	-	2392	-	378	889	-	860	97	512	314	38		240	1169
JUL	7466	743	-	2371	-	310	983	-	852	102	561	331	38		22	1154
AUG	7393	745	-	2400	-	307	816	-	859	93	527	320	37		227	1061
SEP	7641	840	-	2461	-	314	835	-	805	92	496	328	39		308	1124
OCT	7849	731	-	2658	-	298	948	-	643	101	538	331	40		310	1251
NOV	8179	830	-	2669	-	302	1005	-	828	86	520	368	35		310	1224
DEC	7968	801	-	2546	-	312	970	-	840	84	537	326	36		305	1210
1997																
JAN		719	-	2558	-	332	973	-	811	92	543	368			309	1213
FEB		644	-	2532	-	309	932	-	824	85	490	330				1092
MAR		772	-	2717	-			-		74	557	409				1133
<b>Elektro (2)</b>																
<b>2.</b>																
<b>Electrique (2)</b>																
<b>Electric (2)</b>																
1994	46915	1678	722	8921	848	7917	6136	283	15034	446	223		309			4397
1995	53622	1698	654	10143	939	8644	6529	310	16034	1203	262	467	384		1819	4537
1996	50610	1559	739	10346	847	7950	6713	340	13886	1334	156	416	418		1658	4249
1996																
JAN	4085	132	62	767	88	578	535	24	1223	124	11	37	35		159	311
FEB	4109	133	59	825	74	570	485	26	1269	63	14	39	33		150	368
MAR	4781	144	63	977	71	686	608	40	1404	132	16	42	39		151	407
APR	4373	124	52	893	60	785	571	31	1155	126	12	33	35		135	361
MAY	4540	113	59	821	81	802	539	33	1375	111	15	35	38		156	362
JUN	4576	161	66	915	75	749	583	31	1269	114	15	36	34		134	392
JUL	3497	128	23	680	61	370	609	15	1107	116	11	30	38		14	295
AUG	3412	107	67	855	38	735	393	26	617	46	9	28	10		167	315
SEP	4707	146	76	915	75	808	638	31	1249	127	14	35	39		157	395
OCT	4659	137	79	962	75	674	677	26	1238	133	15	37	35		158	412
NOV	4475	138	77	991	82	631	604	25	1171	123	12	38	43		154	388
DEC	3522	96	54	745	68	561	471	32	923	118	11	27	40		122	253
1997																
JAN			75	819	77	617	509	22	1041	122	11				162	
FEB			60	892	75	558	590		1209	119	15					
MAR			64	1028						145	14					

(1) Einschließlich der Erzeugung von Flüssigstahl für Stahlguß der unabhängigen Stahlgießereien.  
(2) Einschließlich SM-Stahl.

(1) Including independent steel foundries' production of liquid steel for casting.  
(2) Including open hearth steel.

(1) Y compris la production d'acier liquide pour moulage des fonderies d'acier indépendantes.  
(2) Y compris acier Martin.

----> 1994: EUR12

1995 ---->: EUR15-FIN

1000t

	EUR	B	DK	D	EL	E	F	IRL	I	L	NL	A	P	FIN	S	UK
	<b>Rohblöcke</b>			<b>1. Lingots</b>										<b>Ingots</b>		
1994	8477	554	-	1504	-	482	742	-	767	2167	223	-	-	-	-	2039
1995	8667	254	-	1601	-	506	801	-	858	1406	262	167	-	-	633	2179
1996	7289	168	-	1365	-	387	723	-	724	1182	156	135	-	-	547	1902
1996																
JAN	670	18	-	128	-	34	77	-	73	122	11	15	-	-	52	140
FEB	663	10	-	118	-	36	67	-	73	107	14	15	-	-	60	162
MAR	705	9	-	136	-	39	71	-	81	117	16	15	-	-	56	166
APR	636	10	-	118	-	33	63	-	61	106	12	13	-	-	41	180
MAY	666	21	-	107	-	46	60	-	69	105	15	11	-	-	58	173
JUN	652	16	-	112	-	50	63	-	62	117	15	11	-	-	39	167
JUL	544	11	-	98	-	33	62	-	53	124	11	11	-	-	1	139
AUG	456	20	-	101	-	6	15	-	20	95	9	4	-	-	53	134
SEP	606	20	-	117	-	31	65	-	59	88	14	10	-	-	44	159
OCT	646	11	-	116	-	30	72	-	66	92	15	10	-	-	52	183
NOV	585	11	-	127	-	30	61	-	61	59	12	11	-	-	51	162
DEC	466	11	-	88	-	20	49	-	48	50	11	8	-	-	41	140
1997																
JAN		16	-	123	-	26	60	-	59	62	11	13	-	-	53	130
FEB		8	-	123	-	24	63	-	66	59	15	14	-	-		150
MAR		15	-	124	-			-		33	14	15	-	-		144
	<b>Erzeugnisse der Stranggussanlagen</b>			<b>2. Produits de coulée continue</b>										<b>Continuously cast products</b>		
1994	129465	10711	722	39029	848	12852	17071	283	25252	906	5949		723			15120
1995	142843	11286	654	40131	939	13175	17062	310	26772	1208	6147	4807	797		4265	15291
1996	134973	10583	739	38131	847	11642	16681	340	23048	1320	6170	4292	840		4341	15998
1996																
JAN	10831	844	62	2859	88	949	1260	24	2107	115	490	361	71		419	1183
FEB	10782	901	59	2964	74	875	1213	26	2073	56	449	350	65		379	1300
MAR	12133	919	63	3435	71	1043	1455	40	2295	124	487	391	77		387	1344
APR	11603	954	52	3174	60	1145	1414	31	2061	116	511	340	68		391	1286
MAY	11865	840	59	3060	81	1150	1431	33	2259	102	543	381	76		418	1434
JUN	11356	776	66	3171	75	1066	1388	31	2057	93	512	337	70		335	1379
JUL	10344	860	23	2932	61	636	1517	15	1896	95	561	348	73		35	1294
AUG	10292	830	67	3129	38	1036	1182	26	1454	44	527	343	47		341	1228
SEP	11652	964	76	3234	75	1080	1388	31	1986	131	496	350	75		421	1345
OCT	11771	856	79	3480	75	930	1532	26	1806	142	538	356	72		415	1465
NOV	11982	955	77	3509	82	891	1528	25	1928	150	520	392	75		413	1435
DEC	10947	885	54	3184	68	842	1372	32	1708	152	537	344	73		387	1308
1997																
JAN		834	75	3232	77	911	1401	22	1780	152	543	390			418	1395
FEB		813	60	3276	75	828	1437		1955	144	490	353				1290
MAR		960	64	3596						187	557	410				1400

----&gt; 1994: EUR12

1995 ----&gt; : EUR15-FIN

	EUR	B	DK	D	EL	E	F	IRL	I	L	NL	A	P	FIN	S	UK
	Flüssigstahl für Stahlguss (1)			3.										Liquid steel for castings (1)		
	Acier liquide pour moulage (1)															
1994	1034	66	-	303	-	111	212	-	132	-	-	-	-	25	-	183
1995	1083	18	-	319	-	121	244	-	136	-	-	30	31	-	-	185
1996	1067	21	-	296	-	125	237	-	147	-	-	27	31	-	-	182
1996																
JAN	92	2	-	27	-	11	21	-	10	-	-	2	3	-	-	15
FEB	94	2	-	27	-	12	23	-	9	-	-	2	3	-	-	16
MAR	96	2	-	27	-	11	23	-	11	-	-	2	3	-	-	16
APR	92	2	-	26	-	11	23	-	9	-	-	2	3	-	-	15
MAY	89	2	-	25	-	12	20	-	10	-	-	2	3	-	-	15
JUN	89	2	-	25	-	11	21	-	10	-	-	2	2	-	-	15
JUL	75	0	-	20	-	11	12	-	10	-	-	2	3	-	-	15
AUG	58	2	-	25	-	0	12	-	3	-	-	1	0	-	-	14
SEP	89	2	-	25	-	11	21	-	10	-	-	2	3	-	-	15
OCT	90	2	-	25	-	12	22	-	9	-	-	3	3	-	-	15
NOV	87	1	-	24	-	11	20	-	9	-	-	3	3	-	-	15
DEC	78	1	-	19	-	11	20	-	8	-	-	2	3	-	-	15
1997																
JAN	-	-	-	23	-	13	20	-	12	-	-	-	-	-	-	-
FEB	-	-	-	25	-	15	22	-	12	-	-	-	-	-	-	-
MAR	-	-	-	25	-	-	-	-	-	-	-	-	-	-	-	-

(1) Einschließlich Erzeugung von Flüssigstahl für Stahlguss der unabhängigen Stahlgießereien.

(1) Including independent steel foundries' production of liquid steel for casting.

(1) Y compris la production d'acier liquide pour moulage des fonderies d'acier indépendantes.

----> 1994: EUR12

1995 ---->: EUR15-FIN

ERZEUGUNG VON LEGIERTEM STAHL (ROHSTAHL)  
 PRODUCTION OF ALLOY STEELS (CRUDE STEEL)  
 PRODUCTION D'ACIERS ALLIES (ACIER BRUT)

1000t

	EUR	D	E	F	I	A	FIN	S	UK	Andere Others (1) Autres
<b>Insgesamt</b>										
	<b>Total</b>									<b>Total</b>
1994	18416	7512	1140	2556	4251				1136	1819
1995	23161	8487	1418	2754	4500	520		2316	1271	1895
1996	20844	7594	1390	2525	3689	454		2246	1200	1687
1996										
JAN	1797	597	128	235	322	43		218	115	140
FEB	1862	621	121	209	399	41		208	105	158
MAR	1875	698	103	236	346	47		210	112	123
APR	1740	626	114	218	298	38		203	103	142
MAY	1883	656	125	202	330	41		232	101	136
JUN	1741	623	108	218	322	39		181	107	144
JUL	1458	528	123	213	325	30		21	82	136
AUG	1399	559	60	93	221	28		205	95	138
SEP	1787	645	127	231	281	41		209	102	152
OCT	1875	717	136	260	339	33		156	104	129
NOV	1930	738	125	226	326	44		213	98	160
DEC	1628	586	122	184	311	29		190	76	130
1997										
JAN		665	131	192	314	52		219	92	
FEB		651	118	223	344	43			104	
MAR		770				61			112	
<b>Rohblöcke</b>										
	<b>1. Lingots d'acier</b>									<b>Steel ingots</b>
1994	2897	1053	158	632	483				408	162
1995	4037	1138	235	694	539	166		587	488	190
1996	3391	926	196	627	465	131		501	440	105
1996										
JAN	332	87	18	66	50	15		48	40	8
FEB	335	82	19	58	48	15		56	48	10
MAR	350	93	21	62	53	15		51	44	11
APR	285	78	16	55	40	13		37	38	8
MAY	297	70	19	52	45	11		55	35	10
JUN	284	76	21	54	35	11		36	41	11
JUL	218	64	16	54	35	10		1	30	9
AUG	185	73	0	13	10	4		48	31	6
SEP	279	76	18	57	36	10		37	36	9
OCT	308	79	18	63	43	10		48	37	10
NOV	301	88	18	52	42	11		46	37	7
DEC	224	60	11	42	33	8		38	27	6
1997										
JAN		85	12	51	40	12		48	33	
FEB		84	15	54	43	14			39	
MAR		87				15			38	

----> 1994: EUR12  
 1995 ---->: EUR15-FIN

1000t

	EUR	D	E	F	I	A	FIN	S	UK	Andere Others (1) Autres	
<b>Strangguß</b>		<b>2.</b>						<b>Continuously cast products</b>			
<b>Produits de coulée continue</b>											
1994	15483	6450	980	1919	3752				724	1657	
1995	19080	7337	1177	2052	3951	354		1729	775	1704	
1996	17413	6657	1184	1892	3220	323		1745	751	1582	
1996											
JAN	1462	508	110	168	272	28		170	74	132	
FEB	1522	538	101	151	351	26		152	56	148	
MAR	1521	604	80	173	293	32		159	67	112	
APR	1452	547	97	162	258	25		166	64	134	
MAY	1582	585	104	149	284	31		177	66	126	
JUN	1454	547	86	163	287	28		145	66	133	
JUL	1235	463	105	158	290	20		20	51	127	
AUG	1213	485	60	80	210	25		157	64	132	
SEP	1505	568	107	174	244	31		171	66	143	
OCT	1562	636	116	197	296	23		108	67	119	
NOV	1626	649	106	174	284	33		167	61	153	
DEC	1402	525	110	142	278	22		152	49	124	
1997											
JAN		579	119	141	273	40		171	58		
FEB		567	102	168	301	29			65		
MAR		682				46			73		
<b>Flüssigstahl für Stahlguß (2)</b>		<b>3.</b>						<b>Acier liquide pour moulage (2)</b>			
<b>Liquid steel for castings (2)</b>											
1994	36	9	2	5	15	-		-	5	-	
1995	44	12	6	8	10	-		-	8	-	
1996	40	11	10	7	4	-		-	8	-	
1996											
JAN	3	1	-	1	1	-		-	1	-	
FEB	5	1	1	1	0	-		-	2	-	
MAR	4	1	1	1	0	-		-	1	-	
APR	4	1	1	1	0	-		-	1	-	
MAY	4	1	1	1	1	-		-	1	-	
JUN	4	1	1	1	0	-		-	1	-	
JUL	4	1	1	1	0	-		-	1	-	
AUG	1	1	-	0	0	-		-	0	-	
SEP	3	1	1	1	0	-		-	0	-	
OCT	4	1	1	1	0	-		-	1	-	
NOV	3	1	1	1	0	-		-	0	-	
DEC	2	1	-	1	0	-		-	0	-	
1997											
JAN		1	1	0	0	-		-	0	-	
FEB		1	1	1	0	-		-	1	-	
MAR		1				-		-	1	-	

(1) B-NL-L-P

DK, IRL, GR: keine Erzeugung

(2) Ohne die Erzeugung der unabhängigen  
Stahlgießereien.

(1) B-NL-L-P

DK, IRL, GR: no production

(2) Excluding the production of independent  
steel foundries.

(1) B-NL-L-P

DK, IRL, GR: pas de production

(2) Sans la production des fonderies d'acier  
indépendantes.

----> 1994: EUR12

1995 ---->: EUR15-FIN

ERZEUGUNG VON WARMGEWALZTEN STAHLERZEUGNISSEN (EU)  
 PRODUCTION OF HOT ROLLED STEEL PRODUCTS (EU)  
 PRODUCTION DE PRODUITS D'ACIER LAMINES A CHAUD (UE)

1000 t

	Flacherzeugnisse Flat products Produits plats						Langerzeugnisse Long products Produits longs		
	Warm- breitband (1)	Bandstahl	Warm- blech (2)	Quartoblech u.ä. Verfahren	Breitflach- stahl	Insgesamt (1 - 5)	Walzdraht (3)	Betonstahl in Stäben (4)	Andere Stäbe und Flachstahl (4)
	Hot rolled wide strip (1)	Narrow strips	Plate and sheet (2)	Plate and sheet rolled in other mills	Wide flats	Total (1 to 5)	Rods (3)	Concrete reinforcement bars (4)	Other bars and flats (4)
	Larges bandes (1)	Feuillards	Tôles (2)	Tôles laminées sur autres trains	Larges plats	Total (1 à 5)	Fil machine (3)	Ronds à béton (4)	Plats et autres barres pleines (4)
	1	2	3	4	5	6	7	8	9
1994	61512	1813	134	7979	365	71802	16830	11602	6990
1995	68622	1597	664	8521	496	79900	17861	11483	9142
1996	67136	1046	662	7731	423	76999	16586	11427	7659
1996									
JAN	5174	96	56	577	36	5938	1279	831	734
FEB	5464	95	62	637	40	6298	1465	761	688
MAR	5790	110	56	673	30	6659	1584	986	808
APR	5680	82	64	656	24	6505	1412	988	678
MAY	5789	81	60	689	52	6671	1424	1100	674
JUN	5579	80	67	656	33	6415	1512	1060	653
JUL	5440	76	18	489	19	6042	1247	891	529
AUG	5099	49	43	600	23	5814	1098	898	355
SEP	5790	94	48	731	41	6704	1551	1121	725
OCT	5970	101	67	753	37	6928	1608	1081	764
NOV	6126	101	57	688	53	7025	1509	986	685
DEC	5338	82	66	584	32	6101	1135	745	525
1997									
JAN									
FEB									
MAR									

(1) Bruttoerzeugung

(2) Auf Breitbandstraßen gewalzt

(3) Bruttoerzeugung, einschließlich gerippter Walzdraht und einschließlich der später abgelängten Erzeugung.

(4) Nur Stabstahlerzeugung ohne Streckdraht.

(1) Gross production

(2) Rolled in lengths in wide strip mills

(3) Gross production, including deformed rod and rod subsequently straightened and cut into lengths.

(4) Production of bar mills only, excluding rod subsequently straightened and cut into lengths.

---- &gt; 1994: EUR12

1995 ---- &gt;: EUR15-FIN

1000 t

Langerzeugnisse Long products Produits longs							Insgesamt (6 + 16)	Insgesamt (6 + 16)	
Winkel-, T-, Wulstflach-, Spezialprofile, U-, I-, und H- Profile < 80mm  <i>Angles, tees, bulb flats, light and special sections</i>	H - Träger (Breitflansch- träger)  <i>H - sections (wide flanged beams)</i>	Andere Träger und Grubenausbau- profile  <i>Other heavy sections and sections for mining frames</i>	Spundwand- erzeugnisse  <i>Sheet piling</i>	Oberbau- schienen  <i>Rails</i>	Oberbau- zubehör, warmgewalzt  <i>Hot rolled rail accessories</i>	Insgesamt (7 - 15)  <i>Total (7 to 15)</i>			
Profilés (y compris profilés spéciaux)	Poutrelles H à ailes parallèles	Autres poutrelles et profilés pour cadres de mines	Palplanches	Rails	Accessoires de voie ferrée laminés	Total (7 à 15)	Total général (6 + 16)		
10	11	12	13	14	15	16	17		
3565	3402	3784	686	876	62	47797	119599	1994	
3484	3689	3716	746	1311	72	51504	131404	1995	
3158	3490	3673	756	1149	70	47966	124965	1996	
275	318	275	60	94	9	3874	9813	1996	
268	323	326	70	93	4	3997	10295	JAN	
272	301	347	65	107	7	4477	11136	FEB	
257	271	286	75	102	6	4075	10580	MAR	
272	309	338	64	96	6	4282	10953	APR	
270	271	327	57	94	6	4250	10665	MAY	
239	223	232	46	96	6	3509	9551	JUN	
158	209	247	46	66	3	3081	8896	JUL	
288	305	319	76	113	6	4504	11207	AUG	
296	335	372	74	120	7	4658	11586	SEP	
294	347	334	71	114	6	4347	11372	OCT	
235	271	285	52	80	5	3332	9434	NOV	
								DEC	
								1997	
								JAN	
								FEB	
								MAR	

(1) Production totale brute

(2) Laminées sur trains à larges bandes

(3) Production totale brute, y compris fil  
crenelé et fil redressé dans l'usine.

(4) Production des trains à barres  
exclusivement (non compris le fil redressé).

ERZEUGNISSE AUS WARMWALZERZEUGNISSEN HERGESTELLT (EU)  
 PRODUCTS OBTAINED FROM HOT ROLLED PRODUCTS (EU)  
 PRODUITS OBTENUS PAR TRANSFORMATION DE PRODUITS A CHAUD (UE)

1000 t

	Warmgewalzte Flacherzeugnisse			Warmgewalzte Langerzeugnisse			Kaltgewalzte Flacherzeugnisse(2)		
	<i>Hot rolled flat products</i>			<i>Hot rolled long products</i>			<i>Cold rolled flat products(2)</i>		
	Produits plats à chaud parachevés			Produits longs à chaud parachevés			Produits plats obtenus par laminage à froid(2)		
	Bandstahl aus Warmbreitband gespalten	Bandblech aus Warmbreitband abgelängt		Betonstahl (1)	Stabstahl (1)		Elektroblech	Anderes Blech und Band > = 500 mm Breite (3)	
	<i>Hot rolled slit wide strips</i>	<i>Plate and sheet cut from hot rolled wide strip</i>	Σ	<i>Concrete reinforcement bars (1)</i>	<i>Other bars (1)</i>	Σ	<i>Electrical sheet</i>	<i>Other strip and sheet &gt; = 500 mm wide (3)</i>	Σ
	Feuillards obtenus par découpage de larges bandes	Tôles obtenues par découpage de larges bandes		Ronds à béton (1)	Plats et autres barres pleines (1)		Tôles magnétiques	Autres tôles à froid d'une largeur > = 500 mm (3)	
	1	2	3	4	5	6	7	8	9
1994	1593	1211	2804	14	37	51	1163	35436	36600
1995	1943	1784	3727	8	34	42	1511	39359	40870
1996	1662	1815	3476	114	15	129	1380	37622	39003
1996									
JAN	131	137	268	8	5	13	128	3002	3130
FEB	136	140	276	9	1	9	123	3112	3235
MAR	163	155	317	8	1	9	133	3362	3495
APR	133	165	298	8	2	10	119	3220	3339
MAY	149	144	293	7	2	8	127	3327	3454
JUN	134	146	280	9	1	9	115	3131	3246
JUL	129	127	256	14	0	15	99	3008	3107
AUG	126	146	272	14	1	15	84	2717	2800
SEP	135	172	307	12	1	13	106	3173	3279
OCT	152	182	334	11	1	11	119	3340	3458
NOV	154	172	326	9	1	10	120	3333	3453
DEC	125	127	252	6	1	7	108	2961	3069
1997									
JAN									
FEB									
MAR									

(1) Abgelängt aus Walzdraht

(2) In Rollen und Tafeln

(3) Einschl. Feinstblech

(1) Made by straightening and cutting rod

(2) In coils or lengths

(3) Including blackplate

(1) Obtenus par redressage de fil machine

(2) En bobines ou en feuilles

(3) Y compris fer noir

----&gt; 1994: EUR12

1995 ----&gt;: EUR15-FIN



1000 t

	Verpackungsblech <i>Tin mill products</i> Produits pour emballage			Metallisch beschichtete Bleche (1)  <i>Metal coated sheets</i> <i>(1)</i>  Tôles revêtues de métal (1)	Organisch beschichtete Bleche (2)  <i>Organic coated sheets</i> <i>(2)</i>  Tôles revêtues de matières organiques (2)
	Weißblech, verzinn- tes Blech  <i>Tinplate</i>	Spezialverchromtes Blech (ECCS)  <i>Electro-chromium coated sheet (ECCS)</i>	Insgesamt  <i>Total</i>		
	Fer blanc et tôles étamées	Fer chromé dit ECCS	Total		
	1	2	3	4	5
1994	4027	727	4754	14823	2214
1995	4152	765	4917	17494	2852
1996	3976	707	4683	17112	2778
1996					
JAN	309	52	361	1319	203
FEB	335	59	394	1386	206
MAR	359	71	430	1498	234
APR	360	69	429	1398	243
MAY	368	65	434	1494	247
JUN	362	65	426	1451	238
JUL	370	64	435	1370	222
AUG	331	52	383	1139	210
SEP	342	51	393	1503	261
OCT	340	56	396	1576	267
NOV	301	57	358	1581	257
DEC	242	46	288	1500	223
1997					
JAN					
FEB					
MAR					

(1) Einschl. Bleche als Vormaterial für weitere Oberflächenveredelung

(1) Including sheets destined for further coating

(1) Y compris les tôles ultérieurement revêtues d'autres matières

(2) Einschl. auf metallisch veredeltem Vormaterial

(2) Including sheets previously metal coated

(2) Y compris tôles antérieurement revêtues de métal

----> 1994: EUR12

1995 ---->: EUR15-FIN

ERZEUGUNG VON WARMGEWALZTEN STAHLERZEUGNISSEN  
 PRODUCTION OF HOT ROLLED STEEL PRODUCTS  
 PRODUCTION DE PRODUITS D'ACIER LAMINES A CHAUD

1000t

	EUR	B	DK	D	EL	E	F	IRL	I	L	NL	A	P	FIN	S	UK
<b>Warmgewalzte Stahlerzeugnisse insgesamt</b>																
<b>Total of all hot rolled steel products</b>																
<b>Total général des produits d'acier laminés à chaud</b>																
1994	119599	10980	638	33873	1296	12103	15278	242	22850	2645	4555		701			14438
1995	134280	11035	631	34316	1435	12772	15110	275	24076	2414	4702	4212	704	2876	4460	15262
1996	127810	10963	604	32890	1247	10972	15178	311	21246	2315	4756	3838	661	2843	4368	15618
1996																
JAN	10067	723	45	2355	125	855	1210	24	1867	198	428	311	58	254	409	1205
FEB	10528	932	48	2632	97	844	1173	27	1855	237	362	354	43	233	346	1345
MAR	11349	935	55	2876	102	956	1354	35	2018	214	370	314	61	214	414	1431
APR	10821	989	48	2717	102	1003	1278	23	1716	204	385	337	60	241	391	1327
MAY	11213	955	52	2743	99	1061	1337	36	1978	182	405	348	58	260	395	1304
JUN	10884	898	49	2761	105	988	1200	28	1921	180	395	371	59	221	322	1386
JUL	9733	867	19	2604	96	666	1306	9	1908	196	375	350	38	183	94	1022
AUG	9136	795	57	2790	75	868	932	23	1038	102	409	228	26	242	365	1186
SEP	11454	1024	66	2920	88	1031	1439	28	1829	194	423	305	63	247	398	1399
OCT	11848	939	70	2973	143	1005	1425	23	2004	223	440	366	63	263	451	1460
NOV	11620	1030	53	2990	119	909	1384	27	1930	213	435	370	65	248	417	1430
DEC	9668	876	41	2528	93	785	1151	29	1585	170	383	183	66	236	367	1175
1997																
JAN		962	60	2771	128	949	1323		1626	200	428	386			429	1299
FEB		947	62	2806	92	824	1337			203	415	373				1342
MAR		1066	61	3021						183	380	417				1487
<b>Flacherzeugnisse</b>																
<b>1. Produits plats</b>																
<b>Flat products</b>																
1994	71802	9565	388	23596	444	5092	10554	-	10346	176	3881		-			7760
1995	82127	9977	409	23617	570	5176	10529	-	10833	-	4056	3206	-	2228	3387	8139
1996	79245	9916	388	22611	358	4150	10717	-	9679	-	4151	2962	-	2246	3480	8587
1996																
JAN	6133	650	25	1612	45	334	849	-	813	-	379	249	-	195	323	659
FEB	6484	840	28	1790	33	346	827	-	808	-	315	288	-	186	305	718
MAR	6824	838	34	1931	45	336	946	-	876	-	311	241	-	162	328	776
APR	6699	900	31	1865	29	364	894	-	787	-	328	265	-	194	299	743
MAY	6872	881	34	1887	14	378	972	-	827	-	354	274	-	200	319	732
JUN	6582	814	29	1892	40	344	813	-	853	-	334	293	-	168	242	760
JUL	6211	795	12	1927	8	309	885	-	856	-	348	281	-	169	83	538
AUG	6007	714	38	1900	38	346	686	-	570	-	355	174	-	193	284	709
SEP	6892	924	50	1946	1	374	1008	-	749	-	370	216	-	188	309	757
OCT	7127	832	48	2003	47	376	972	-	841	-	388	277	-	199	355	789
NOV	7224	927	34	2025	34	329	999	-	884	-	382	285	-	198	332	795
DEC	6296	801	26	1834	24	315	865	-	825	-	342	120	-	195	300	649
1997																
JAN		884	39	1942	46	357	995		737	-	379	306			346	746
FEB		851	40	1911	14	317	966			-	360	287				745
MAR		956	44	2059						-	317	330				815

----&gt; 1994: EUR12

1995 ----&gt;: EUR15

	EUR	B	DK	D	EL	E	F	IRL	I	L	NL	A	P	FIN	S	UK
		<b>Warmbreitband (Bruttoerzeugung)</b>														
		<b>1.1</b>														
		<b>Hot rolled wide strip (gross production)</b>														
		<b>Larges bandes (production totale brute)</b>														
1994	61512	8714	-	19806	430	4259	9743	-	8065	-	3865	-	-	-	-	6630
1995	70303	9150	-	19846	525	4325	9625	-	8623	-	4043	2871	-	1681	2709	6905
1996	68806	9350	-	19138	346	3385	9871	-	8061	-	4136	2621	-	1670	2832	7396
1996																
JAN	5318	604	-	1344	42	291	783	-	680	-	377	222	-	144	264	567
FEB	5601	775	-	1520	33	277	753	-	674	-	314	260	-	138	245	612
MAR	5901	783	-	1622	43	260	879	-	745	-	310	217	-	109	271	662
APR	5824	845	-	1590	26	304	817	-	654	-	326	240	-	144	238	640
MAY	5943	836	-	1593	14	307	881	-	670	-	352	247	-	153	259	631
JUN	5703	770	-	1602	38	279	744	-	715	-	333	264	-	125	178	655
JUL	5567	765	-	1669	8	293	845	-	719	-	347	265	-	124	75	457
AUG	5244	670	-	1649	38	294	612	-	467	-	354	138	-	144	238	640
SEP	5935	869	-	1609	1	297	925	-	620	-	369	182	-	146	259	658
OCT	6119	781	-	1651	46	298	893	-	704	-	386	245	-	149	292	674
NOV	6276	880	-	1708	33	248	934	-	737	-	381	246	-	150	270	689
DEC	5482	772	-	1582	24	238	805	-	689	-	341	95	-	144	244	548
1997																
JAN		866	-	1633	45	305	927		649	-	377	278			282	650
FEB		827	-	1593	14	269	889			-	359	262				638
MAR		943	-	1712						-	316	304				705
		<b>Bandstahl</b>														
		<b>1.2</b>														
		<b>Feuillards</b>														
		<b>Narrow strip</b>														
1994	1813	-	-	682	13	207	-	-	589	176	-	-	-	-	-	146
1995	1597	-	-	691	38	211	-	-	470	-	-	-	-	-	31	156
1996	1047	-	-	623	9	190	-	-	48	-	-	-	-	-	32	145
1996																
JAN	95	-	-	57	2	16	-	-	2	-	-	-	-	-	5	13
FEB	95	-	-	58	-	16	-	-	5	-	-	-	-	-	2	14
MAR	109	-	-	63	2	24	-	-	4	-	-	-	-	-	3	13
APR	83	-	-	57	3	6	-	-	4	-	-	-	-	-	3	10
MAY	81	-	-	53	-	10	-	-	5	-	-	-	-	-	2	11
JUN	80	-	-	44	2	16	-	-	5	-	-	-	-	-	2	11
JUL	76	-	-	51	-	8	-	-	6	-	-	-	-	-	0	11
AUG	49	-	-	35	-	-	-	-	0	-	-	-	-	-	3	11
SEP	95	-	-	57	-	22	-	-	4	-	-	-	-	-	3	9
OCT	102	-	-	56	1	22	-	-	6	-	-	-	-	-	3	14
NOV	101	-	-	55	-	24	-	-	5	-	-	-	-	-	3	14
DEC	83	-	-	38	-	26	-	-	4	-	-	-	-	-	3	12
1997																
JAN		-	-	55	-	-	-		4	-	-	-	-	-	1	12
FEB		-	-	60	-	-	-		-	-	-	-	-	-		15
MAR		-	-	62	-	-	-		-	-	-	-	-	-		13

----> 1994: EUR12

1995 ---->: EUR15

1000t

	EUR	B	DK	D	EL	E	F	IRL	I	L	NL	A	P	FIN	S	UK
	<b>Blech</b>			<b>1.3 Tôles</b>										<b>Plate and sheet</b>		
1994	8112	851	388	2985	-	626	810	-	1539	-	16	-	-	-	-	897
1995	9730	827	409	2942	7	640	903	-	1554	-	13	335	-	547	567	986
1996	8969	566	388	2748	4	575	845	-	1385	-	15	340	-	576	569	958
1996																
JAN	684	47	25	201	1	28	66	-	116	-	1	27	-	50	51	71
FEB	747	64	28	204	0	52	74	-	112	-	1	28	-	48	52	84
MAR	781	55	34	235	0	51	67	-	119	-	1	24	-	53	50	92
APR	769	55	31	208	0	54	77	-	127	-	1	25	-	50	57	84
MAY	795	45	34	232	0	61	91	-	119	-	2	27	-	47	53	84
JUN	765	43	29	238	1	49	69	-	120	-	1	29	-	43	57	86
JUL	553	30	12	199	0	8	41	-	127	-	2	15	-	45	8	66
AUG	692	45	38	213	0	52	74	-	96	-	1	36	-	49	39	49
SEP	822	56	50	271	0	55	83	-	103	-	1	34	-	42	43	84
OCT	868	51	48	286	0	56	78	-	119	-	1	31	-	50	55	93
NOV	791	46	34	253	0	57	65	-	114	-	1	39	-	47	51	84
DEC	700	29	26	208	0	52	60	-	113	-	1	25	-	51	53	82
1997																
JAN		18	39	244	0	52	68		79	-	1	28			54	76
FEB		24	40	247	0	48	77			-	1	25				84
MAR		13	44	274						-	1	26				89
	<b>Breitflachstahl</b>			<b>1.4 Larges plats</b>										<b>Wide flats</b>		
1994	365	-	-	123	-	-	2	-	153	-	-	-	-	-	-	87
1995	497	-	-	138	-	-	2	-	185	-	-	-	-	-	80	92
1996	423	0	-	103	-	-	1	-	185	-	-	-	-	-	46	88
1996																
JAN	37	-	-	10	-	-	0	-	15	-	-	-	-	-	4	8
FEB	40	-	-	8	-	-	0	-	18	-	-	-	-	-	6	8
MAR	31	-	-	11	-	-	0	-	8	-	-	-	-	-	4	8
APR	23	-	-	11	-	-	0	-	2	-	-	-	-	-	1	9
MAY	52	-	-	9	-	-	0	-	34	-	-	-	-	-	4	5
JUN	34	-	-	8	-	-	0	-	12	-	-	-	-	-	5	9
JUL	19	-	-	9	-	-	0	-	5	-	-	-	-	-	-	5
AUG	22	-	-	4	-	-	-	-	6	-	-	-	-	-	4	8
SEP	42	-	-	9	-	-	0	-	22	-	-	-	-	-	5	6
OCT	36	-	-	9	-	-	0	-	12	-	-	-	-	-	6	9
NOV	54	0	-	9	-	-	0	-	28	-	-	-	-	-	8	9
DEC	31	0	-	6	-	-	0	-	19	-	-	-	-	-	0	6
1997																
JAN		-	-	10	-	-	-		4	-	-	-	-	-	9	8
FEB		-	-	10	-	-	-			-	-	-	-	-		8
MAR		-	-	10	-	-	-			-	-	-	-	-		8

----&gt; 1994: EUR12

1995 ----&gt;: EUR15

1000t

	EUR	B	DK	D	EL	E	F	IRL	I	L	NL	A	P	FIN	S	UK	
	<b>Langerzeugnisse</b>			<b>2. Produits longs</b>										<b>Long products</b>			
1994	47796	1415	249	10277	852	7011	4724	242	12504	2469	674		701			6678	
1995	52153	1058	222	10699	865	7596	4581	275	13243	2414	646	1006	704	648	1073	7123	
1996	48563	1047	216	10278	889	6822	4461	311	11566	2315	605	876	661	597	888	7031	
1996																	
JAN	3934	73	20	744	80	521	361	24	1053	198	50	62	58	59	86	545	
FEB	4043	92	20	842	65	498	345	27	1047	237	47	66	43	47	40	627	
MAR	4529	98	21	945	57	620	408	35	1142	214	59	73	61	53	87	656	
APR	4123	89	18	852	73	639	384	23	929	204	58	72	60	47	91	584	
MAY	4341	74	18	857	85	683	365	36	1150	182	51	74	58	60	76	572	
JUN	4302	84	20	869	65	644	387	28	1068	180	61	78	59	53	80	626	
JUL	3523	72	7	677	88	358	421	9	1052	196	27	69	38	14	11	484	
AUG	3130	81	19	890	37	522	246	23	469	102	54	54	26	48	81	478	
SEP	4563	100	17	974	88	657	431	28	1080	194	53	89	63	58	89	642	
OCT	4722	107	22	970	96	629	453	23	1163	223	53	89	63	65	95	671	
NOV	4397	103	19	965	85	580	384	27	1046	213	53	86	65	51	85	635	
DEC	3375	74	16	694	69	470	287	29	760	170	41	63	66	42	67	527	
1997																	
JAN		78	21	829	83	592	329		890	200	50	80			83	553	
FEB		96	23	895	78	508	371			203	55	86				597	
MAR		110	17	963						183	63	87				672	
	<b>Walzdraht (Bruttoerzeugung)</b>			<b>2.1 Fil machine (production brute)</b>										<b>Rod (gross production)</b>			
1994	16831	851	-	5426	127	1834	1929	-	3510	480	246		270			2158	
1995	18126	745	-	5436	161	2068	1845	-	3824	435	223	441	272	265	122	2289	
1996	16879	805	-	5268	197	1883	1766	-	3270	463	152	389	138	294	107	2147	
1996																	
JAN	1306	44	-	346	22	148	138	-	308	37	12	34	20	27	10	160	
FEB	1485	66	-	445	14	149	119	-	315	89	12	25	17	21	17	196	
MAR	1614	78	-	473	16	195	164	-	337	35	14	34	14	31	9	214	
APR	1434	66	-	448	17	187	143	-	266	32	14	35	20	23	9	174	
MAY	1452	58	-	444	8	184	152	-	328	26	15	32	9	30	8	158	
JUN	1536	67	-	467	16	192	161	-	304	32	13	38	11	25	10	200	
JUL	1252	70	-	345	22	125	174	-	286	36	11	32	10	5	2	134	
AUG	1122	57	-	444	6	88	110	-	155	20	10	26	6	24	7	169	
SEP	1579	81	-	502	17	154	176	-	310	41	14	40	11	28	9	196	
OCT	1637	81	-	496	23	160	185	-	344	46	14	36	5	30	8	209	
NOV	1535	79	-	496	21	164	145	-	304	41	12	35	8	25	9	196	
DEC	1160	58	-	361	15	137	109	-	227	28	11	23	6	26	8	151	
1997																	
JAN		54	-	399	21	146	118		240	31	12	37			8	153	
FEB		74	-	410	15	123	143			34	15	38				183	
MAR		86	-	492						35	16	38				219	

----> 1994: EUR12

1995 ---->: EUR15

1000t

	EUR	B	DK	D	EL	E	F	IRL	I	L	NL	A	P	FIN	S	UK
<b>Betonstahl in Stäben</b>																
<b>2.2</b>																
<b>Ronds à béton</b>																
<b>Concrete reinforcement bars</b>																
1994	11602	16	92	1185	672	2650	913	-	4405	336	428		379			526
1995	11609	16	43	1300	646	2552	819	-	4174	275	423	172	393	127	155	514
1996	11516	8	58	1566	635	2315	923	-	3725	282	453	159	523	91	128	650
1996																
JAN	839	1	8	100	51	152	56	-	331	11	37	6	38	9	7	32
FEB	769	-	0	93	41	148	56	-	275	12	34	13	27	8	9	53
MAR	996	-	11	150	34	196	72	-	324	27	45	10	47	8	11	61
APR	998	1	0	112	56	242	83	-	295	25	43	10	40	9	12	70
MAY	1111	1	8	151	70	228	77	-	366	27	36	15	49	11	11	61
JUN	1069	0	4	126	46	239	82	-	354	29	48	15	48	9	13	56
JUL	890	2	1	134	66	91	91	-	363	28	16	16	28	1	2	51
AUG	908	-	4	165	30	270	86	-	179	14	43	12	20	10	15	60
SEP	1129	0	5	154	70	246	85	-	351	33	39	20	52	10	12	52
OCT	1095	-	9	154	68	190	90	-	357	26	38	17	58	11	17	60
NOV	991	1	4	126	57	172	85	-	338	32	41	13	57	5	14	46
DEC	745	-	4	101	46	142	60	-	213	18	30	11	60	-	7	53
1997																
JAN		0	4	108	56	150	57		239	33	37	12			14	42
FEB		0	3	165	56	131	51			24	40	12				42
MAR		0	7	158						34	47	13				56
<b>2.3</b>																
<b>Andere Stäbe, Flachstahl, leichte Profile und Spezialprofile / Other bars, flats, light and special sections</b>																
<b>Plats et autres barres pleines, profilés légers et spéciaux</b>																
1994	10555	246	157	1483	53	1275	1264	-	3832	264	-		13			1968
1995	12880	234	179	1709	58	1579	1355	-	4139	273	-	140	9	255	723	2227
1996	11027	174	158	1287	56	1381	1215	-	3538	260	-	90	0	210	587	2071
1996																
JAN	1033	28	12	130	8	125	115	-	325	30	-	10	-	22	65	163
FEB	975	16	19	114	10	114	115	-	337	22	-	11	0	18	8	191
MAR	1093	19	10	118	7	114	122	-	397	30	-	9	-	14	59	194
APR	948	11	18	117	0	120	119	-	289	24	-	9	-	15	61	165
MAY	965	15	10	89	7	146	89	-	349	16	-	8	-	19	51	166
JUN	941	12	17	101	2	131	103	-	297	9	-	8	-	19	50	192
JUL	775	-	5	85	0	90	96	-	326	14	-	6	-	8	6	139
AUG	528	10	15	98	1	35	33	-	115	12	-	3	-	14	53	139
SEP	1035	17	12	115	0	133	125	-	317	35	-	6	-	20	63	192
OCT	1084	15	14	112	5	158	114	-	349	25	-	7	-	24	64	197
NOV	1001	14	15	126	7	118	104	-	305	27	-	7	-	21	57	200
DEC	777	17	12	83	8	97	80	-	254	17	-	6	-	16	49	138
1997																
JAN		12	17	122	5	160	113		316	20	-	6			58	178
FEB		14	20	124	7	137	118			30	-	7				196
MAR		19	10	122						20	-	8				215

----&gt; 1994 EUR12

1995 ----&gt; EUR15

	EUR	B	DK	D	EL	E	F	IRL	I	L	NL	A	P	FIN	S	UK
	<b>Schwere Profile (1)</b>			<b>2.4</b>										<b>Heavy sections (1)</b>		
	<b>Profils lourds (1)</b>															
1994	7871	302	-	1933	-	1123	423	242	661	1283	-	-	-	39	-	1865
1995	8151	63	-	1982	-	1282	333	275	972	1309	-	-	-	31	-	22 1882
1996	7919	61	-	1914	0	1180	303	311	927	1255	-	-	-	-	-	17 1951
1996																
JAN	653	-	-	146	-	89	30	24	78	113	-	-	-	-	-	1 172
FEB	717	10	-	169	-	81	38	27	113	108	-	-	-	-	-	2 169
MAR	713	1	-	177	-	110	30	35	74	118	-	-	-	-	-	2 166
APR	632	10	-	153	-	85	20	23	64	117	-	-	-	-	-	1 159
MAY	711	-	-	158	0	120	24	36	92	108	-	-	-	-	-	2 171
JUN	655	5	-	160	-	81	20	28	94	105	-	-	-	-	-	1 161
JUL	502	-	-	93	-	46	35	9	61	114	-	-	-	-	-	- 144
AUG	501	14	-	165	-	124	8	23	14	55	-	-	-	-	-	1 97
SEP	700	1	-	178	-	121	17	28	92	81	-	-	-	-	-	2 180
OCT	780	11	-	182	-	117	34	23	102	122	-	-	-	-	-	1 188
NOV	751	9	-	197	-	119	27	27	90	109	-	-	-	-	-	2 171
DEC	608	-	-	136	-	86	21	29	63	105	-	-	-	-	-	1 167
1997																
JAN	-	11	-	181	-	125	18	-	83	111	-	-	-	-	-	2 162
FEB	-	8	-	184	-	109	35	-	-	114	-	-	-	-	-	163
MAR	-	4	-	174	-	-	-	-	-	89	-	-	-	-	-	168
	<b>Oberbaumaterial</b>			<b>2.5</b>										<b>Railway track material</b>		
	<b>Matériel de voie</b>															
1994	937	-	-	250	-	129	195	-	97	105	-	-	-	-	-	161
1995	1384	-	-	272	-	114	228	-	134	121	-	253	-	1	51	210
1996	1221	-	-	243	-	64	255	-	106	55	-	238	-	1	48	211
1996																
JAN	104	-	-	22	-	7	23	-	11	8	-	12	-	1	2	18
FEB	97	-	-	21	-	7	16	-	8	6	-	17	-	-	4	18
MAR	115	-	-	27	-	5	21	-	10	5	-	20	-	-	5	22
APR	108	-	-	22	-	5	19	-	15	6	-	18	-	-	7	16
MAY	102	-	-	15	-	5	23	-	15	5	-	19	-	-	4	16
JUN	101	-	-	15	-	1	22	-	18	5	-	17	-	-	6	17
JUL	103	-	-	20	-	5	25	-	16	5	-	15	-	-	1	16
AUG	70	-	-	18	-	5	9	-	6	1	-	14	-	-	5	12
SEP	117	-	-	24	-	4	27	-	10	4	-	23	-	-	3	22
OCT	126	-	-	26	-	4	30	-	11	4	-	29	-	-	5	17
NOV	119	-	-	20	-	7	23	-	10	4	-	31	-	-	3	21
DEC	86	-	-	13	-	8	16	-	4	2	-	23	-	-	3	17
1997																
JAN	-	-	-	19	-	11	23	-	12	4	-	25	-	-	2	18
FEB	-	-	-	13	-	7	25	-	-	2	-	29	-	-	-	13
MAR	-	-	-	16	-	-	-	-	-	4	-	28	-	-	-	14

(1) Breitflanschträger, andere Träger (>= 80 mm), Grubenausbauprofile, Spundwändezeugnisse.

(1) Wide flanged beams, other heavy sections (>= 80 mm), sections for mining frames, sheet piling.

(1) Poutrelles H à ailes parallèles, autres poutrelles (>= 80 mm), profilés pour cadres de mines, palplanches.

----> 1994: EUR12

1995 ---->: EUR15

Erzeugung von warmgewalzten Stahlerzeugnissen (EU)  
 Production of hot rolled steel products (EU)  
 Production de produits laminés à chaud (UE)

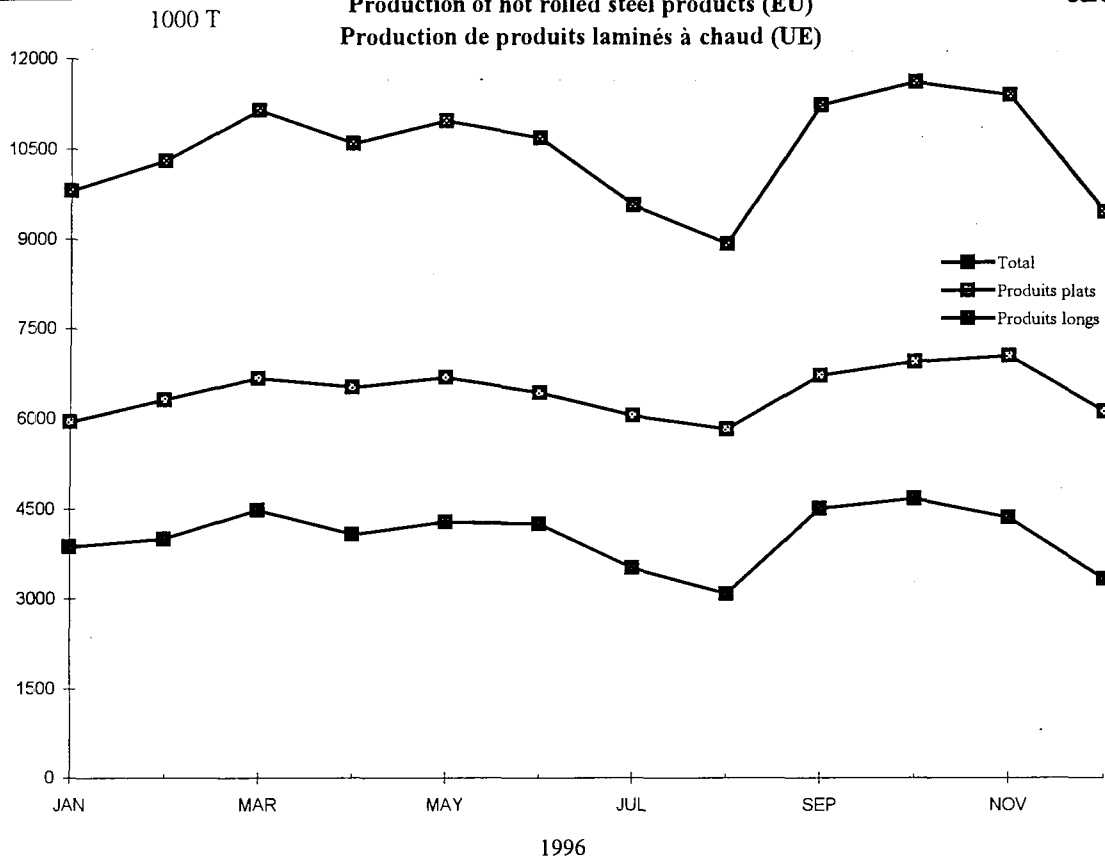

Ausgewählte Erzeugerländer  
 Selected producer countries  
 Pays producteurs sélectionnés

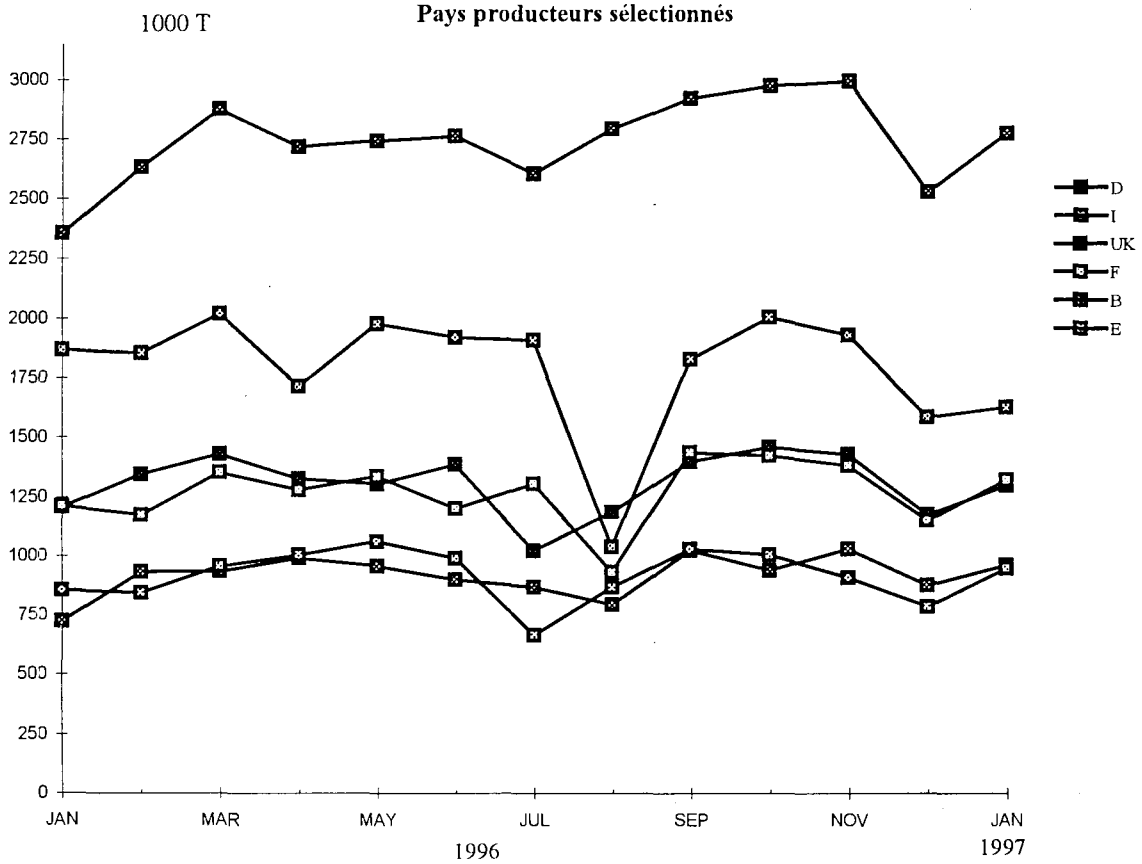



	EUR	B	DK	D	EL	E	F	IRL	I	L	NL	A	P	FIN	S	UK
<b>Bandstahl aus Warmbreitband gespalten</b>																
<b>1. Feuillards obtenus par refendage de larges bandes</b>																
<b>Hot rolled slit wide strip</b>																
1994	1592	14	-	1092	-	88	153	-	3	-	165	-	-	-	-	77
1995	2193	13	-	1057	0	78	223	-	2	-	125	296	-	250	49	100
1996	1874	8	-	850	1	50	201	-	-	-	104	285	-	211	50	114
1996																
JAN	145	0	-	55	0	6	21	-	0	-	11	22	-	16	5	9
FEB	149	1	-	69	0	5	13	-	0	-	7	27	-	13	5	9
MAR	179	1	-	87	0	3	21	-	0	-	10	25	-	17	4	11
APR	149	1	-	69	0	4	17	-	0	-	8	20	-	18	3	9
MAY	170	0	-	78	-	3	16	-	0	-	11	28	-	21	4	9
JUN	146	0	-	68	-	4	15	-	0	-	7	24	-	14	3	11
JUL	137	1	-	67	-	4	15	-	0	-	6	26	-	8	1	9
AUG	146	1	-	73	-	3	11	-	-	-	7	19	-	20	4	8
SEP	153	1	-	64	0	5	16	-	-	-	5	28	-	20	5	9
OCT	177	1	-	73	-	6	21	-	-	-	9	25	-	25	7	10
NOV	176	1	-	75	0	4	19	-	-	-	16	23	-	21	5	12
DEC	144	0	-	71	0	3	16	-	-	-	9	16	-	18	3	8
1997																
JAN		1	-	71	0	5	20	-	-	-	11	30	-	-	5	7
FEB		1	-	64	0	3	20	-	-	-	10	27	-	-	-	8
MAR		1	-	70	-	-	-	-	-	-	8	33	-	-	-	9
<b>Bandblech aus Warmbreitband abgelängt</b>																
<b>2. Tôles obtenues par découpage de larges bandes</b>																
<b>Plate and strip cut from hot rolled wide strip</b>																
1994	1211	144	-	724	7	37	152	-	22	-	62	-	-	-	-	63
1995	1982	148	-	724	6	18	173	-	15	-	83	194	-	198	363	60
1996	2005	172	-	717	6	44	138	-	20	-	77	163	-	192	378	98
1996																
JAN	149	14	-	50	0	2	15	-	0	-	6	12	-	13	31	6
FEB	151	13	-	52	1	2	11	-	0	-	4	14	-	11	32	11
MAR	171	15	-	58	0	1	14	-	0	-	7	14	-	17	37	8
APR	182	15	-	67	0	3	18	-	0	-	8	14	-	17	32	8
MAY	161	12	-	58	0	4	12	-	0	-	6	13	-	17	33	6
JUN	161	16	-	55	0	3	7	-	3	-	8	13	-	15	32	9
JUL	145	12	-	56	0	6	9	-	15	-	5	15	-	18	4	5
AUG	158	14	-	57	0	4	10	-	0	-	6	12	-	13	33	9
SEP	190	15	-	67	1	6	11	-	1	-	6	16	-	18	39	10
OCT	201	16	-	71	1	5	15	-	1	-	7	15	-	18	41	11
NOV	191	15	-	71	1	5	9	-	0	-	8	15	-	20	37	10
DEC	142	14	-	54	1	4	6	-	0	-	4	9	-	15	28	7
1997																
JAN		18	-	67	0	4	15	-	0	-	6	12	-	-	33	8
FEB		14	-	69	0	3	15	-	-	-	6	12	-	-	-	8
MAR		17	-	68	-	-	-	-	-	-	4	15	-	-	-	9

----> 1994: EUR12

1995 ---->: EUR15

ERZEUGNISSE AUS WARMWALZERZEUGNISSEN HERGESTELLT  
 PRODUCTS OBTAINED FROM HOT ROLLED PRODUCTS  
 PRODUITS OBTENUS PAR TRANSFORMATION DE PRODUITS A CHAUD

1000t

	EUR	B	DK	D	EL	E	F	IRL	I	L	NL	A	P	FIN	S	UK
	<b>Elektroblech</b>			<b>3.</b>										<b>Electrical sheet</b>		
	<b>Tôles magnétiques</b>															
1994	1163	18	-	539	-	-	197	-	213	-	-	-	-	-	-	196
1995	1511	17	-	573	-	-	223	-	218	-	-	123	-	-	118	239
1996	1381	49	-	458	-	-	204	-	210	-	-	116	-	-	126	218
1996																
JAN	129	3	-	44	-	-	18	-	17	-	-	14	-	-	14	19
FEB	123	6	-	39	-	-	23	-	17	-	-	10	-	-	11	17
MAR	133	6	-	40	-	-	22	-	18	-	-	14	-	-	13	20
APR	119	4	-	40	-	-	18	-	17	-	-	11	-	-	11	18
MAY	126	7	-	37	-	-	19	-	18	-	-	12	-	-	15	18
JUN	115	5	-	34	-	-	18	-	16	-	-	12	-	-	13	17
JUL	98	2	-	38	-	-	14	-	20	-	-	8	-	-	2	14
AUG	84	1	-	33	-	-	7	-	8	-	-	6	-	-	11	18
SEP	105	2	-	35	-	-	17	-	19	-	-	6	-	-	7	19
OCT	118	2	-	41	-	-	17	-	22	-	-	4	-	-	11	21
NOV	121	4	-	41	-	-	17	-	20	-	-	7	-	-	10	22
DEC	108	6	-	36	-	-	13	-	17	-	-	11	-	-	8	17
1997																
JAN		7	-	40	-	-	16		17	-	-	16			10	18
FEB		3	-	42	-	-	16			-	-	14				18
MAR		6	-	41	-	-				-	-	13				23
	<b>4.</b>															
	<b>anderes Blech und Band &gt;= 500 mm Breite, kaltgewalzt (1) / Other cold rolled strip and sheet &gt;= 500 mm wide (1)</b>															
	<b>Autres tôles à froid d'une largeur &gt;= 500 mm (1)</b>															
1994	35436	3599	-	11366	358	2893	6194	-	4824	375	1940		238			3649
1995	40233	3947	-	11519	418	3073	6263	-	5000	360	2065	1456	228	873	1156	3875
1996	38512	3852	-	10615	380	3093	6296	-	4271	336	2088	1289	202	890	1174	4026
1996																
JAN	3075	257	-	788	33	260	539	-	349	23	169	124	11	73	116	333
FEB	3185	303	-	836	30	253	524	-	395	24	172	121	15	72	108	332
MAR	3443	348	-	895	33	286	559	-	421	30	166	132	16	82	110	365
APR	3290	322	-	843	29	277	546	-	404	29	179	124	17	72	101	347
MAY	3404	338	-	907	36	280	547	-	385	30	187	132	18	78	106	360
JUN	3206	323	-	898	31	250	512	-	362	27	167	127	16	74	80	339
JUL	3053	280	-	937	29	184	563	-	356	31	182	127	22	45	13	284
AUG	2795	346	-	891	28	210	328	-	188	20	193	71	13	77	103	327
SEP	3249	346	-	880	32	263	569	-	370	32	180	42	17	76	108	334
OCT	3419	312	-	935	31	284	598	-	398	33	185	69	21	79	118	356
NOV	3415	343	-	948	33	279	567	-	372	31	176	95	18	82	110	361
DEC	3041	334	-	856	34	267	444	-	314	26	149	125	19	79	101	293
1997																
JAN		375	-	952	36	281	610		372	32	169	112			118	329
FEB		342	-	881	30	257	594			25	180	121				342
MAR		408	-	894						31	210	151				371

(1) Einschliesslich Feinstblech

(1) Including blackplate

(1) Y compris fer noir

----&gt; 1994: EUR12

1995 ----&gt;: EUR15

	EUR	B	DK	D	EL	E	F	IRL	I	L	NL	A	P	FIN	S	UK	
	<b>Verpackungsblech</b>			<b>1. Produits pour emballage</b>										<b>Tin mill products</b>			
1994	4754	291	-	1021	68	581	979	-	438	-	550	-	62	-	-	764	
1995	4917	290	-	1026	95	586	1052	-	415	-	599	-	68	-	-	786	
1996	4683	283	-	960	83	553	1084	-	315	-	603	-	64	-	-	737	
1996																	
JAN	361	19	-	86	9	48	83	-	15	-	42	-	5	-	-	56	
FEB	394	26	-	81	7	50	87	-	35	-	47	-	6	-	-	55	
MAR	430	29	-	79	8	50	95	-	42	-	58	-	3	-	-	65	
APR	429	29	-	78	6	50	104	-	36	-	58	-	6	-	-	62	
MAY	434	29	-	78	8	48	101	-	42	-	54	-	6	-	-	68	
JUN	426	25	-	87	8	45	101	-	34	-	54	-	6	-	-	66	
JUL	435	23	-	90	9	47	99	-	40	-	53	-	6	-	-	68	
AUG	383	25	-	90	7	40	91	-	8	-	53	-	7	-	-	63	
SEP	393	23	-	79	4	44	92	-	35	-	54	-	5	-	-	56	
OCT	396	20	-	78	6	42	99	-	33	-	51	-	6	-	-	61	
NOV	358	21	-	74	5	45	84	-	25	-	35	-	5	-	-	64	
DEC	288	17	-	61	6	45	47	-	17	-	42	-	4	-	-	51	
1997																	
JAN		19	-	82	5	41	76		17	-	42	-		-	-	50	
FEB		26	-	75	6	43	91			-	43	-		-	-	60	
MAR		32	-	79						-	58	-		-	-	61	
	<b>Anders metallisch beschichtete Bleche (1)</b>			<b>2. Tôles revêtues d'autres métaux (1)</b>										<b>Other metal coated sheets (1)</b>			
1994	14823	1534	-	4866	96	948	2819	-	1820	681	339		99			1619	
1995	17963	1740	-	5282	111	1041	3064	-	1982	698	373	766	100	469	522	1815	
1996	17585	1598	-	5345	105	1086	3071	-	1657	627	367	785	94	473	499	1878	
1996																	
JAN	1360	104	-	387	9	84	262	-	151	34	33	67	3	41	49	136	
FEB	1423	119	-	428	7	77	254	-	154	47	32	64	8	35	45	153	
MAR	1542	151	-	452	7	94	269	-	159	49	26	68	8	43	49	167	
APR	1439	138	-	427	8	85	264	-	143	33	28	63	7	40	46	157	
MAY	1534	127	-	462	9	97	275	-	145	56	29	68	9	42	47	168	
JUN	1491	141	-	453	9	98	240	-	149	58	32	68	7	40	46	150	
JUL	1395	85	-	473	10	81	272	-	138	54	32	72	9	23	3	143	
AUG	1178	135	-	409	9	70	123	-	82	35	29	53	3	40	38	152	
SEP	1545	155	-	450	9	98	276	-	153	64	26	62	10	42	46	154	
OCT	1617	136	-	470	10	107	303	-	151	68	35	61	11	41	52	172	
NOV	1623	156	-	480	9	101	278	-	145	69	36	70	10	42	49	178	
DEC	1543	152	-	455	9	94	254	-	162	61	34	69	10	44	46	153	
1997																	
JAN		177	-	497	11	102	296		147	71	33	69			51	157	
FEB		170	-	430	10	92	285			63	37	69				164	
MAR		163	-	461						75	31	74				185	

(1) Einschl. Blech als Vormaterial für weitere Oberflächenveredelung

(1) Including sheets for further coating

(1) Y compris les tôles ultérieurement revêtues d'autres matières

----> 1994: EUR12

1995 ---->: EUR15

1000t

	EUR	B	DK	D	EL	E	F	IRL	I	L	NL	A	P	FIN	S	UK
	<b>Organisch beschichtete Bleche (2)</b>			<b>3.</b>			<b>Organic coated sheets (2)</b>									
	<b>Tôles revêtues de matières organiques (2)</b>															
1994	2213	179	-	485	-	91	517	-	425	19	89		1			407
1995	3041	215	-	548	-	129	603	-	465	-	111	108	1	189	174	498
1996	2975	224	-	523	-	110	617	-	410	17	108	100	1	197	167	501
1996																
JAN	218	15	-	26	-	7	48	-	32	-	10	9	0	15	17	39
FEB	223	18	-	32	-	6	45	-	35	-	8	8	0	16	14	41
MAR	249	20	-	39	-	9	51	-	41	-	7	8	0	15	16	43
APR	258	21	-	38	-	10	49	-	34	17	8	11	0	14	13	43
MAY	262	22	-	44	-	9	54	-	40	-	10	8	0	17	14	44
JUN	252	19	-	38	-	10	53	-	44	-	9	6	0	15	13	45
JUL	237	12	-	51	-	12	57	-	39	-	9	8	0	14	3	32
AUG	229	20	-	51	-	5	38	-	20	-	10	8	0	19	14	44
SEP	279	21	-	54	-	10	55	-	41	-	10	9	0	17	18	44
OCT	288	19	-	55	-	12	63	-	35	-	11	10	0	20	17	46
NOV	273	18	-	53	-	11	57	-	39	-	10	8	0	17	15	45
DEC	240	18	-	43	-	9	47	-	40	-	7	7	0	17	14	38
1997																
JAN		21	-	44	-	12	60		32	-	10	8			17	41
FEB		22	-	40	-	9	56			-	10	7				39
MAR		22	-	46						-	11	8				42

(2) Einschl. auf metallisch veredeltem Vormaterial (2) Including sheets previously coated (2) Y compris tôles antérieurement revêtues de met

----> 1994: EUR12

1995 ---->: EUR15

	EUR	B	DK	D	EL	E	F	IRL	I	L	NL	A	P	FIN	S	UK
<b>Eisengusserzeugung</b>																
<b>1. Moulages de fonte</b>																
<b>Production of iron castings</b>																
1994	:	138	70	2971	:	561	1830	:	1374	:	126	134	67	84	229	1020
1995	:	:	:	3236	:	613	1904	:	1516	:	133	151	70	103	250	1107
1996	:	:	:	:	:	:	:	:	:	:	:	:	:	:	:	:
1995 IV	:	:	:	784	:	:	:	:	:	:	:	:	:	:	:	:
1996 I	:	:	:	823	:	:	:	:	:	:	:	:	:	:	:	:
1996 II	:	:	:	783	:	:	:	:	:	:	:	:	:	:	:	:
1996 III	:	:	:	719	:	:	:	:	:	:	:	:	:	:	:	:
1996 IV	:	:	:	:	:	:	:	:	:	:	:	:	:	:	:	:
<b>Preß-, Zieh- und Stanzteile</b>																
<b>2. Emboutissage et découpage</b>																
<b>Drawing, pressing and stamping</b>																
1994	:	:	:	621	:	:	:	:	:	:	:	:	:	:	:	:
1995	:	:	:	:	:	:	:	:	:	:	:	:	:	:	:	:
1996	:	:	:	:	:	:	:	:	:	:	:	:	:	:	:	:
1995 IV	:	:	:	:	:	:	:	:	:	:	:	:	:	:	:	:
1996 I	:	:	:	:	:	:	:	:	:	:	:	:	:	:	:	:
1996 II	:	:	:	:	:	:	:	:	:	:	:	:	:	:	:	:
1996 III	:	:	:	:	:	:	:	:	:	:	:	:	:	:	:	:
1996 IV	:	:	:	:	:	:	:	:	:	:	:	:	:	:	:	:
<b>Stahlrohre</b>																
<b>3. (*) Tubes d'acier</b>																
<b>Steel tubes</b>																
1994	11308	147	78	3547	134	971	1341	6	3333	127	424		60			1095
1995	12456	147	74	3520	158	980	1344	6	3483	100	414	443	60	371	223	1134
1996	12039	118	60	3287	176	904	1400	6	3219	95	393	489	55	330	221	1288
1995 IV	2850	30	17	824	40	253	336	2	962	21	89	110	15	88	51	261
1996 I	3200	29	16	831	45	251	388	2	931	22	100	131	15	72	61	307
1996 II	3111	29	16	829	41	245	355	2	841	22	93	131	15	93	56	343
1996 III	2626	28	12	811	42	178	299	2	594	22	94	100	15	67	49	306
1996 IV	3103	33	15	816	48	230	358	2	853	29	106	127	10	90	55	332
<b>Nahtlose Rohre</b>																
<b>3.1 Tubes sans soudure</b>																
<b>Seamless tubes</b>																
1994	2979	-	-	1318	-	211	525	-	760	-	-	-	-	-	-	165
1995	3481	-	-	1450	-	228	555	-	787	-	-	195	-	-	132	134
1996	3273	-	-	1296	-	242	566	-	711	-	-	255	-	-	131	73
1995 IV	781	-	-	344	-	63	139	-	204	-	-	56	-	-	33	31
1996 I	906	-	-	344	-	66	158	-	212	-	-	69	-	-	36	22
1996 II	845	-	-	330	-	64	138	-	191	-	-	70	-	-	31	22
1996 III	703	-	-	319	-	51	117	-	140	-	-	37	-	-	27	12
1996 IV	818	-	-	303	-	62	152	-	168	-	-	79	-	-	37	17
<b>Geschweisste Rohre</b>																
<b>3.2 Tubes soudés</b>																
<b>Welded tubes</b>																
1994	8329	147	78	2229	134	760	816	6	2573	127	424		60			930
1995	8975	147	74	2070	158	752	789	6	2696	100	414	248	60	371	91	1000
1996	8766	118	60	1991	176	662	834	6	2508	95	393	234	55	330	90	1215
1995 IV	2069	30	17	480	40	190	197	2	758	21	89	54	15	88	18	230
1996 I	2294	29	16	487	45	185	230	2	719	22	100	62	15	72	25	285
1996 II	2266	29	16	499	41	181	217	2	650	22	93	61	15	93	25	321
1996 III	1923	28	12	492	42	127	182	2	454	22	94	63	15	67	22	294
1996 IV	2285	33	15	513	48	168	206	2	685	29	106	48	10	90	18	315

(1) Ohne Stahlgießereien

(1) Excluding steel foundries

(1) Fonderies d'acier non comprises

(\*) Quelle: Stahlrohrverband / Source: Steel Tube Association / Source: Fédération des tubes d'acier.

1000t

	EUR	B	DK	D	EL	E	F	IRL	I	L	NL	P	UK
<b>Schmieden und Gesenkschmieden</b>													
<b>4. Forge et estampage</b>													
<b>Forging and drop forging</b>													
1994	:	:	:	1579	:	:	:	-	:	-	:	:	:
1995	:	:	:		:	:	:		:		:	:	:
1996	:	:	:		:	:	:		:		:	:	:
1995 IV	:	:	:		:	:	:		:		:	:	:
1996 I	:	:	:		:	:	:		:		:	:	:
1996 II	:	:	:		:	:	:		:		:	:	:
1996 III	:	:	:		:	:	:		:		:	:	:
1996 IV	:	:	:		:	:	:		:		:	:	:
<b>Drahtziehereien</b>													
<b>5. Tréfilage</b>													
<b>Wire drawing</b>													
1994	:	:	:	2578	:	:	:	-	:	-	:	:	:
1995	:	:	:		:	:	:		:		:	:	:
1996	:	:	:		:	:	:		:		:	:	:
1995 IV	:	:	:		:	:	:		:		:	:	:
1996 I	:	:	:		:	:	:		:		:	:	:
1996 II	:	:	:		:	:	:		:		:	:	:
1996 III	:	:	:		:	:	:		:		:	:	:
1996 IV	:	:	:		:	:	:		:		:	:	:
<b>Kaltziehereien</b>													
<b>6. Étirage</b>													
<b>Cold drawing</b>													
1994	:	:	:	671	:	:	:	-	:	-	:	:	363
1995	:	:	:		:	:	:		:		:	:	424
1996	:	:	:		:	:	:		:		:	:	
1995 IV	:	:	:		:	:	:		:		:	:	105
1996 I	:	:	:		:	:	:		:		:	:	104
1996 II	:	:	:		:	:	:		:		:	:	90
1996 III	:	:	:		:	:	:		:		:	:	80
1996 IV	:	:	:		:	:	:		:		:	:	
<b>Herstellung von Kaltband</b>													
<b>7. Laminage à froid</b>													
<b>Cold rolling</b>													
1994	:	:	:	1770	:	233	:	-	:	40	:	:	227
1995	:	:	:		:	230	:		:	42	:	:	246
1996	:	:	:		:		:		:		:	:	
1995 IV	:	:	:		:		:		:	9	:	:	60
1996 I	:	:	:		:		:		:	12	:	:	65
1996 II	:	:	:		:		:		:	11	:	:	56
1996 III	:	:	:		:		:		:	12	:	:	54
1996 IV	:	:	:		:		:		:		:	:	
<b>Herstellung von Kaltbandprofilen</b>													
<b>8. Profilage à froid</b>													
<b>Production of cold-formed sections</b>													
1994	:	:	:	299	:	:	:	-	:	-	:	:	:
1995	:	:	:		:	:	:		:		:	:	:
1996	:	:	:		:	:	:		:		:	:	:
1995 IV	:	:	:		:	:	:		:		:	:	:
1996 I	:	:	:		:	:	:		:		:	:	:
1996 II	:	:	:		:	:	:		:		:	:	:
1996 III	:	:	:		:	:	:		:		:	:	:
1996 IV	:	:	:		:	:	:		:		:	:	:

(1) Ohne Stahlgießereien

(1) Excluding steel foundries

(1) Fonderies d'acier non comprises

**Werkslieferungen und -bezüge, Lagerbestände**

**Works deliveries and receipts, stocks**

**Livraisons et réceptions d'usines, stocks**





1000t

	Σ	B	DK	D	EL	E	F	IRL	I	L	NL	A	P	FIN	S	UK
	<b>Blöcke, Halbzeug, Flach- und Langerzeugnisse (2)</b>								<b>Ingots, semis, flat and long products (2)</b>							
	<b>Lingots, demi-produits, produits plats et longs (2)</b>															
1994	89519	3532	783	25709	1530	9399	11691	312	20654	487	2942		1541			10939
1995	100003	3736	1151	26649	1809	10218	11940	360	22423	425	3400	2047	1836	405	2302	11302
1996	93529	3548	929	24174	1827	9661	11856	389	19637	439	3437	1996	2316	395	1729	11196
1996																
JAN	7653	279	78	2017	124	719	1105	25	1652	56	258	173	125	26	163	853
FEB	7630	294	71	1953	123	747	1060	26	1632	42	270	173	142	25	151	921
MAR	8587	320	93	2114	139	839	1137	28	1904	50	315	170	194	36	168	1080
APR	7686	303	73	1936	152	770	1046	35	1569	29	280	176	192	42	153	930
MAY	8228	303	81	2090	182	886	985	33	1874	37	304	146	189	37	147	934
JUN	8133	300	77	2050	173	812	1021	42	1815	38	270	166	201	33	132	1003
JUL	7624	197	44	2098	163	824	1007	30	1713	36	233	184	167	25	52	851
AUG	5827	279	82	1886	131	553	526	28	758	20	253	148	171	37	153	802
SEP	8610	348	84	2211	175	867	1116	38	1851	36	326	174	238	32	155	959
OCT	9033	354	92	2273	164	974	1144	38	1925	52	350	188	229	38	171	1041
NOV	8342	330	86	2140	177	894	1010	33	1678	38	331	172	228	29	167	1029
DEC	6403	238	69	1389	139	750	816	37	1378	32	250	119	230	21	117	818
1997																
JAN																
FEB																
MAR																

(1) Einschliesslich Inlandslieferungen  
 (2) Ohne Material zum Weiterauswalzen

(1) Including home market deliveries  
 (2) Excluding products for re-rolling

(1) Y compris livraisons sur le marché national  
 (2) Non compris produits pour relaminage

1000t

	Σ	B	DK	D	EL	E	F	IRL	I	L	NL	A	P	FIN	S	UK
	<b>Blöcke, Halbzeug, Flach- und Langerzeugnisse (2)</b>								<b>Ingots, semis, flat and long products (2)</b>							
	<b>Lingots, demi-produits, produits plats et longs (2)</b>															
1994	12575	177	43	5357	24	687	1669	12	3493	10	169		53			881
1995	16232	217	99	6218	22	833	1827	16	4053	22	232	519	70	110	813	1181
1996	15139	211	87	5582	24	827	1659	17	3844	18	201	477	82	110	750	1250
1996																
JAN	1394	16	8	508	2	75	164	1	352	2	21	45	7	10	78	105
FEB	1320	17	7	481	2	72	152	2	318	2	16	39	7	9	75	121
MAR	1382	18	7	492	2	72	154	1	363	1	17	48	7	8	70	122
APR	1279	18	7	448	2	69	150	2	331	1	16	43	7	8	63	114
MAY	1329	18	7	473	2	73	139	2	341	1	19	55	8	9	72	110
JUN	1265	16	7	435	2	72	146	1	344	2	16	34	7	7	57	119
JUL	1156	13	4	455	2	67	140	1	307	2	14	36	8	5	17	85
AUG	847	14	6	410	2	23	60	1	124	1	14	29	3	10	68	82
SEP	1300	17	8	491	3	76	151	2	318	2	18	37	7	8	60	102
OCT	1402	21	9	522	2	85	155	2	355	2	20	41	8	11	71	98
NOV	1373	20	9	502	2	75	137	2	368	1	17	36	8	13	71	112
DEC	1018	22	7	356	2	63	107	1	276	1	11	30	6	11	47	78
1997																
JAN																
FEB																
MAR																

(1) Einschliesslich Inlandslieferungen  
 (2) Ohne Material zum Weiterauswalzen

(1) Including home market deliveries  
 (2) Excluding products for re-rolling

(1) Y compris livraisons sur le marché national  
 (2) Non compris produits pour relaminage

WERKSBEZÜGE AN STAHL ZUM WEITERAUSWALZEN  
 RECEIPTS BY WORKS OF STEEL FOR RE-ROLLING  
 RECEPTIONS DES USINES DE PRODUITS DE RELAMINAGE

1000 t

	EUR				B-L				Danmark			
	Herkunft / Origin / Provenance			Σ	Herkunft / Origin / Provenance			Σ	Herkunft / Origin / Provenance			Σ
	Inland(1)	Andere EU-Länder	Dritt-Länder		Inland(1)	Andere EU-Länder	Dritt-Länder		Inland(1)	Andere EU-Länder	Dritt-Länder	
	Home market(1)	Other EU countries	Third countries	Home market(1)	Other EU countries	Third countries	Home market(1)	Other EU countries	Third countries			
Marché national(1)	Autres pays de l'UE	Pays tiers	Marché national(1)	Autres pays de l'UE	Pays tiers	Marché national(1)	Autres pays de l'UE	Pays tiers				
	1	2	3	4	5	6	7	8	9	10	11	12
<b>Blöcke / Ingots / Lingots</b>												
1994	67	43	81	192	-	-	-	-	-	-	-	-
1995					-	-	-	-	-	-	-	-
1996					-	-	-	-	-	-	-	-
1996 I	40	4	19	63	-	-	-	-	-	-	-	-
1996 II	21	2	3	25	-	-	-	-	-	-	-	-
1996 III	61	1	2	64	-	-	-	-	-	-	-	-
1996 IV					-	-	-	-	-	-	-	-
1997 I												
<b>Halbzeug / Semis / Demi-produits</b>												
1994	288	2896	1344	4529	0	1323	55	1378	-	-	-	-
1995					-	1484	100	1584	-	85	-	85
1996					-	1496	29	1525				
1996 I	149	943	550	1643	-	366	14	380	-	-	-	-
1996 II	154	870	188	1213	-	309	15	324	-	-	-	-
1996 III	117	1014	234	1365	-	413	0	413	-	-	-	-
1996 IV					-	407	-	407				
1997 I												
<b>Warmbreitband / Coils / Larges bandes à chaud</b>												
1994	397	2765	636	3797	388	281	-	669	-	-	-	-
1995					363	320	-	683	-	-	-	-
1996					349	321	-	669				
1996 I	120	782	149	1051	77	77	-	153	-	-	-	-
1996 II	129	806	114	1049	103	64	-	167	-	-	-	-
1996 III	103	821	107	1031	85	88	-	173	-	-	-	-
1996 IV					83	93	-	176				
1997 I												
<b>Total</b>												
1994	752	5704	2061	8518	388	1604	55	2047	-	-	-	-
1995					363	1804	100	2267	-	85	-	85
1996					349	1817	29	2195				
1996 I	310	1729	718	2757	77	443	14	534	-	-	-	-
1996 II	304	1678	305	2287	103	373	15	491	-	-	-	-
1996 III	281	1836	343	2459	85	501	0	586	-	-	-	-
1996 IV					83	500	-	584				
1997 I												

(1) Ohne Bezüge von anderen Werken der Gesellschaft

(1) Excluding receipts from other works of the company

(1) Non compris réceptions d'autres usines de la société

----&gt; 1994: EUR12

1995 ----&gt; : EUR15

1000 t

	Deutschland				Ellada				España			
	Herkunft / Origin / Provenance			Σ	Herkunft / Origin / Provenance			Σ	Herkunft / Origin / Provenance			Σ
	Inland(1)	Andere EU-Länder	Dritt-Länder		Inland(1)	Andere EU-Länder	Dritt-Länder		Inland(1)	Andere EU-Länder	Dritt-Länder	
	Home market(1)	Other EU countries	Third countries		Home market(1)	Other EU countries	Third countries		Home market(1)	Other EU countries	Third countries	
Marché national(1)	Autres pays de l'UE	Pays tiers	Marché national(1)	Autres pays de l'UE	Pays tiers	Marché national(1)	Autres pays de l'UE	Pays tiers				
	1	2	3	4	5	6	7	8	9	10	11	12
<b>Blöcke / Ingots / Lingots</b>												
1994	67	42	81	191	-	-	-	-	-	-	-	-
1995	193	86	219	497	-	-	-	-	-	-	-	-
1996	144	8	38	190	-	-	-	-	-	-	-	-
1996 I	40	4	19	63	-	-	-	-	-	-	-	-
1996 II	21	1	3	24	-	-	-	-	-	-	-	-
1996 III	61	1	2	64	-	-	-	-	-	-	-	-
1996 IV	23	2	14	39	-	-	-	-	-	-	-	-
1997 I												
<b>Halbzeug / Semis / Demi-produits</b>												
1994	13	439	379	831	-	230	353	583	33	1	6	41
1995	16	529	280	825	-	153	449	602	32	5	265	302
1996	12	449	104	565	-	166	295	461	26	14	263	304
1996 I	5	97	47	148	-	55	103	158	6	-	239	245
1996 II	2	110	20	132	-	60	-	60	6	5	24	35
1996 III	2	142	22	166	-	35	89	125	5	-	-	5
1996 IV	2	100	16	118	-	15	103	118	9	9	-	19
1997 I												
<b>Warmbreitband / Coils / Larges bandes à chaud</b>												
1994	0	46	448	494	0	267	32	299	-	328	-	328
1995	5	88	507	600	2	221	104	327	-	442	81	523
1996	100	172	396	668	-	196	53	249	0	698	26	724
1996 I	44	20	99	163	-	42	36	78	-	101	2	103
1996 II	26	65	79	170	-	56	6	63	-	95	5	100
1996 III	18	39	92	149	-	53	5	58	-	184	1	185
1996 IV	13	48	125	187	-	45	5	50	0	318	18	336
1997 I												
<b>Total</b>												
1994	81	527	909	1516	0	497	385	882	33	329	6	369
1995	214	702	1005	1922	2	374	554	930	32	448	346	826
1996	256	629	538	1422	-	362	347	709	26	712	290	1028
1996 I	88	120	165	373	-	97	139	236	6	101	241	348
1996 II	49	176	102	326	-	116	6	123	6	100	29	136
1996 III	81	182	116	379	-	88	94	183	5	184	1	190
1996 IV	38	150	155	344	-	60	108	168	9	327	18	355
1997 I												

(1) Ohne Bezüge von anderen Werken der Gesellschaft

(1) Excluding receipts from other works of the company

(1) Non compris réceptions d'autres usines de la société

WERKSBEZÜGE AN STAHL ZUM WEITERAUSWALZEN  
 RECEIPTS BY WORKS OF STEEL FOR RE-ROLLING  
 RECEPTIONS DES USINES DE PRODUITS DE RELAMINAGE

1000 t

	France				Ireland				Italia			
	Herkunft / Origin / Provenance			Σ	Herkunft / Origin / Provenance			Σ	Herkunft / Origin / Provenance			Σ
	Inland(1)	Andere EU-Länder	Dritt-Länder		Inland(1)	Andere EU-Länder	Dritt-Länder		Inland(1)	Andere EU-Länder	Dritt-Länder	
	Home market(1)	Other EU countries	Third countries	Home market(1)	Other EU countries	Third countries	Home market(1)	Other EU countries	Third countries			
Marché national(1)	Autres pays de l'UE	Pays tiers	Marché national(1)	Autres pays de l'UE	Pays tiers	Marché national(1)	Autres pays de l'UE	Pays tiers				
	1	2	3	4	5	6	7	8	9	10	11	12
<b>Blöcke / Ingots / Lingots</b>												
1994	-	0	-	0	-	-	-	-	-	-	-	-
1995	-	-	-	0	-	-	-	-	-	-	-	-
1996	-	-	-	0	-	-	-	-	-	6	-	6
1996 I	-	-	-	0	-	-	-	-	-	-	-	-
1996 II	-	-	-	0	-	-	-	-	-	-	-	-
1996 III	-	-	-	0	-	-	-	-	-	-	-	-
1996 IV	-	-	-	0	-	-	-	-	-	6	-	6
1997 I	-	-	-	-	-	-	-	-	-	-	-	-
<b>Halbzeug / Semis / Demi-produits</b>												
1994	-	711	22	733	-	-	-	-	241	107	495	843
1995	0	680	101	781	-	-	-	-	265	169	725	1159
1996	-	743	1	744	-	-	-	-	197	129	165	492
1996 I	-	166	-	166	-	-	-	-	52	21	39	112
1996 II	-	119	-	119	-	-	-	-	54	32	-	85
1996 III	-	237	-	237	-	-	-	-	40	28	23	92
1996 IV	-	223	1	224	-	-	-	-	51	24	81	156
1997 I	-	-	-	-	-	-	-	-	-	-	-	-
<b>Warmbreitband / Coils / Grandes bandes à chaud</b>												
1994	1	1134	2	1137	-	-	-	-	8	526	11	545
1995	-	1200	21	1221	-	-	-	-	5	514	140	660
1996	-	1181	-	1181	-	-	-	-	0	326	-	326
1996 I	-	316	-	316	-	-	-	-	0	82	-	82
1996 II	-	315	-	315	-	-	-	-	-	82	-	82
1996 III	-	265	-	265	-	-	-	-	-	54	-	54
1996 IV	-	285	-	285	-	-	-	-	-	82	-	82
1997 I	-	-	-	-	-	-	-	-	-	-	-	-
<b>Total</b>												
1994	1	1846	24	1871	-	-	-	-	249	633	506	1388
1995	0	1880	122	2002	-	-	-	-	270	684	865	1818
1996	-	1924	1	1925	-	-	-	-	197	461	165	823
1996 I	-	482	-	482	-	-	-	-	52	102	39	194
1996 II	-	434	-	434	-	-	-	-	54	113	-	167
1996 III	-	501	-	501	-	-	-	-	40	83	23	146
1996 IV	-	508	1	509	-	-	-	-	51	111	81	243
1997 I	-	-	-	-	-	-	-	-	-	-	-	-

(1) Ohne Bezüge von anderen Werken der Gesellschaft

(1) Excluding receipts from other works of the company

(1) Non compris réceptions d'autres usines de la société

1000 t

	Nederland				Österreich				Portugal			
	Herkunft / Origin / Provenance			Σ	Herkunft / Origin / Provenance			Σ	Herkunft / Origin / Provenance			Σ
	Inland(1)	Andere EU-Länder	Dritt-Länder		Inland(1)	Andere EU-Länder	Dritt-Länder		Inland(1)	Andere EU-Länder	Dritt-Länder	
	Home market(1)	Other EU countries	Third countries	Home market(1)	Other EU countries	Third countries	Home market(1)	Other EU countries	Third countries			
Marché national(1)	Autres pays de l'UE	Pays tiers	Marché national(1)	Autres pays de l'UE	Pays tiers	Marché national(1)	Autres pays de l'UE	Pays tiers				
	1	2	3	4	5	6	7	8	9	10	11	12
<b>Blöcke / Ingots / Lingots</b>												
1994	-	1	-	1	-	-	-	-	-	-	-	-
1995	-	-	-	-	-	2	0	3	-	-	-	-
1996	-	0	-	0	-	1	1	2	-	-	-	-
1996 I	-	0	-	0	-	0	0	1	-	-	-	-
1996 II	-	-	-	-	-	0	0	1	-	-	-	-
1996 III	-	-	-	-	-	0	0	0	-	-	-	-
1996 IV	-	-	-	-	-	0	-	0	-	-	-	-
1997 I	-	-	-	-	-	-	-	-	-	-	-	-
<b>Halbzeug / Semis / Demi-produits</b>												
1994	-	74	-	74	-	-	-	-	-	-	-	-
1995	-	40	-	40	-	52	6	58	27	179	77	283
1996	5	34	-	38	1	27	17	45	307	194	10	511
1996 I	-	7	-	7	-	7	1	9	86	30	4	120
1996 II	1	9	-	9	1	9	4	14	77	50	6	133
1996 III	1	9	-	10	-	9	2	11	50	45	-	94
1996 IV	3	9	-	12	-	2	9	11	94	70	-	164
1997 I	3	14	-	17	-	-	-	-	-	-	-	-
<b>Warmbreitband / Coils / Larges bandes à chaud</b>												
1994	-	47	-	47	-	-	-	-	-	-	-	-
1995	-	31	-	31	-	-	-	-	-	-	-	-
1996	-	85	0	86	-	-	-	-	-	-	-	-
1996 I	-	18	0	18	-	-	-	-	-	-	-	-
1996 II	-	22	-	22	-	-	-	-	-	-	-	-
1996 III	-	18	0	18	-	-	-	-	-	-	-	-
1996 IV	-	28	0	28	-	-	-	-	-	-	-	-
1997 I	-	37	3	39	-	-	-	-	-	-	-	-
<b>Total</b>												
1994	-	122	-	122	-	-	-	-	-	-	-	-
1995	-	71	-	71	-	54	6	61	27	179	77	283
1996	5	119	0	124	1	28	17	46	307	194	10	511
1996 I	-	25	0	25	-	8	2	9	86	30	4	120
1996 II	1	30	-	31	1	9	5	15	77	50	6	133
1996 III	1	27	0	28	-	9	2	11	50	45	-	94
1996 IV	3	37	0	40	-	2	9	11	94	70	-	164
1997 I	3	50	3	56	-	-	-	-	-	-	-	-

(1) Ohne Bezüge von anderen Werken der Gesellschaft

(1) Excluding receipts from other works of the company

(1) Non compris réceptions d'autres usines de la société

WERKSBEZÜGE AN STAHL ZUM WEITERAUSWALZEN  
RECEIPTS BY WORKS OF STEEL FOR RE-ROLLING  
RECEPTIONS DES USINES DE PRODUITS DE RELAMINAGE

1000 t

	Finland / Suomi				Sverige				United Kingdom			
	Herkunft / Origin / Provenance			Σ	Herkunft / Origin / Provenance			Σ	Herkunft / Origin / Provenance			Σ
	Inland(1)	Andere EU-Länder	Dritt-Länder		Inland(1)	Andere EU-Länder	Dritt-Länder		Inland(1)	Andere EU-Länder	Dritt-Länder	
	Home market(1)	Other EU countries	Third countries	Home market(1)	Other EU countries	Third countries	Home market(1)	Other EU countries	Third countries			
Marché national(1)	Autres pays de l'UE	Pays tiers	Marché national(1)	Autres pays de l'UE	Pays tiers	Marché national(1)	Autres pays de l'UE	Pays tiers				
	1	2	3	4	5	6	7	8	9	10	11	12
<b>Blöcke / Ingots / Lingots</b>												
1994									-	-	-	-
1995					-	-	-	-	-	-	-	-
1996	-	-	-	-	-	-	-	-	-	-	-	-
1996 I	-	-	-	-	-	-	-	-	-	-	-	-
1996 II	-	-	-	-	-	-	-	-	-	-	-	-
1996 III	-	-	-	-	-	-	-	-	-	-	-	-
1996 IV	-	-	-	-	-	-	-	-	-	-	-	-
1997 I												
<b>Halbzeug / Semis / Demi-produits</b>												
1994									-	10	34	44
1995					-	72	1	73	29	130	185	343
1996	7	94	349	449	-	369	-	369	47	70	44	161
1996 I	-	25	88	113	-	97	-	97	-	73	16	89
1996 II	-	43	105	148	-	111	-	111	13	16	13	42
1996 III	7	16	92	115	-	68	-	68	14	11	5	29
1996 IV	-	10	64	73	-	93	-	93	11	8	16	35
1997 I												
<b>Warmbreitband / Coils / Grandes bandes à chaud</b>												
1994									-	136	143	279
1995					-	30	2	32	-	347	1	347
1996	-	23	55	78	-	42	2	44	-	375	-	375
1996 I	-	0	10	11	-	6	1	7	-	121	-	121
1996 II	-	3	24	27	-	20	0	20	-	85	-	85
1996 III	-	13	8	20	-	12	1	13	-	95	-	95
1996 IV	-	7	13	20	-	4	-	4	-	91	-	91
1997 I												
<b>Total</b>												
1994									-	146	177	323
1995					-	102	3	105	29	476	186	691
1996	7	117	404	527	-	412	2	413	47	446	44	536
1996 I	-	25	98	124	-	103	1	104	-	193	16	209
1996 II	-	46	129	175	-	131	0	131	13	100	13	127
1996 III	7	29	100	135	-	80	1	81	14	106	5	124
1996 IV	-	17	77	93	-	97	-	97	11	99	16	127
1997 I												

(1) Ohne Bezüge von anderen Werken der Gesellschaft

(1) Excluding receipts from other works of the company

(1) Non compris réceptions d'autres usines de la société

1000 t

	Bestandshöhe (1) Level of stocks (1) Niveau des stocks (1)				Bestandsveränderungen (2) Stock variations (2) Variations des stocks (2)		
	in tatsächlichen Mengen in actual tonnages en tonnages réels				in Rohstahl- gewicht (3) in crude steel equivalent (3) en équivalent d'acier brut (3)	in tatsächlichen Mengen in actual tonnages	in Rohstahl- gewicht (3) in crude steel equivalent (3)
	Blöcke und Halbzeug Ingots and semis Lingots et demi- produits	Warmbreitband Hot rolled wide strip Larges bandes à chaud	Fertig- erzeugnisse Finished products Produits finis et finals	Σ		en tonnages réels	en équivalent d'acier brut (3)
	1	2	3				
<b>EUR</b>							
1996 I	8219	4606	16110	28936	36404	-1333	
1996 II	7397	4768	15683	27849	35112	-873	
1996 III							
1996 IV							
1997 I							
<b>Belgique/Belgie - Luxembourg</b>							
1996 I	901	469	1731	3101	3896	-641	-788
1996 II	789	507	1709	3005	3782	-96	-114
1996 III							
1996 IV							
1997 I							
<b>Danmark</b>							
1996 I	80	-	161	241	271	52	63
1996 II	70	-	156	225	253	-16	-18
1996 III	66	-	155	221	251	-4	-2
1996 IV	72	-	149	221	248	0	-3
1997 I	59	-					
<b>Deutschland</b>							
1996 I	2655	1421	5979	10056	11823	-71	-134
1996 II	2458	1518	5718	9694	11390	-362	-433
1996 III	2066	1464	5504	9034	10650	-660	-740
1996 IV	2376	1484	5762	9622	11407	588	757
1997 I	2299	1489					

(1) Am Ende des Vierteljahres.

(2) Im Laufe des Vierteljahres.

(3) Für die Umrechnung in Rohstahlgewicht wurden folgende Koeffizienten benutzt:

Blöcke: 1,00; Halbzeug: 1,18; Coils: 1,24; Fertigerzeugnisse: 1,30 bis 1,38 je nach der Struktur der Erzeugnisse in den

(1) At end of the quarter.

(2) During the quarter.

(3) The following steel conversion factors were used:

ingots: 1,00; semis: 1,18; coils: 1,24; finished products: average factor of 1,30 to 1,38 depending on product structure in different years and countries.

(1) Fin de trimestre.

(2) Au cours de trimestre.

(3) Pour la conversion en acier brut, les coefficients suivants ont été utilisés:

lingots: 1,00; demi-produits: 1,18; coils: 1,24; produits finis: de 1,30 à 1,38 suivant la structure des produits dans les années et les pays.

----> 1994: EUR12

1995 ---->: EUR15

LAGERBESTÄNDE AN STAHL BEI ERZEUGERN  
PRODUCERS' STOCKS OF STEEL PRODUCTS  
STOCKS D'ACIER CHEZ LES PRODUCTEURS

1000 t

	Bestandshöhe (1) Level of stocks (1) Niveau des stocks (1)					Bestandsveränderungen (2) Stock variations (2) Variations des stocks (2)	
	in tatsächlichen Mengen in actual tonnages en tonnages réels			Σ	in Rohstahl- gewicht (3) in crude steel equivalent (3) en équivalent d'acier brut (3)	in tatsächlichen Mengen in actual tonnages en tonnages réels	in Rohstahl- gewicht (3) in crude steel equivalent (3) en équivalent d'acier brut (3)
	Blöcke und Halbzeug Ingots and semis Lingots et demi- produits	Warmbreitband Hot rolled wide strip Larges bandes à chaud	Fertig- erzeugnisse Finished products Produits finis et finals				
	1	2	3	4	5	6	7
<b>Ellada</b>							
1996 I	169	104	211	483	603	94	118
1996 II	117	107	167	390	488	-93	-115
1996 III	132	51	106	289	357	-101	-131
1996 IV	101	33	134	267	335	-22	-22
1997 I							
<b>España</b>							
1996 I	608	558	1136	2302	2897	-136	-165
1996 II	528	614	1276	2418	3057	116	160
1996 III	918	532	1064	2514	3133	96	76
1996 IV	649	378	926	1953	2447	-561	-686
1997 I							
<b>France</b>							
1996 I	744	464	2085	3293	3863	-135	-157
1996 II	710	426	1969	3105	3653	-188	-210
1996 III	707	471					
1996 IV	779	508					
1997 I							
<b>Italia</b>							
1996 I	1229	950	1810	3989	4996	-137	-154
1996 II	1161	878	1686	3725	4664	-264	-332
1996 III	1218	870	1566	3654	4562	-71	-102
1996 IV	1258	902	1535	3694	4607	40	45
1997 I							

(1) Am Ende des Vierteljahres.

(2) Im Laufe des Vierteljahres.

(3) Für die Umrechnung in Rohstahlgewicht wurden folgende Koeffizienten benützt:

Blöcke: 1,00; Halbzeug: 1,18; Coils: 1,24; Fertigerzeugnisse: 1,30 bis 1,38 je nach der Struktur der Erzeugnisse in den

(1) At end of the quarter.

(2) During the quarter.

(3) The following steel conversion factors were used:

ingots: 1,00; semis: 1,18; coils: 1,24; finished products: average factor of 1,30 to 1,38 depending on product structure in different years and countries.

(1) Fin de trimestre.

(2) Au cours de trimestre.

(3) Pour la conversion en acier brut, les coefficients suivants ont été utilisés:

lingots: 1,00; demi-produits: 1,18; coils: 1,24; produits finis: de 1,30 à 1,38 suivant la structure des produits dans les années et les pays.

----&gt; 1994: EUR12

1995 ----&gt;: EUR15



1000 t

	Bestandshöhe (1) Level of stocks (1) Niveau des stocks (1)					Bestandsveränderungen (2) Stock variations (2) Variations des stocks (2)	
	in tatsächlichen Mengen <i>in actual tonnages</i> en tonnages réels			Σ	in Rohstahl- gewicht (3) <i>in crude steel equivalent (3)</i> en équivalent d'acier brut (3)	in tatsächlichen Mengen <i>in actual tonnages</i>	in Rohstahl- gewicht (3) <i>in crude steel equivalent (3)</i>
	Blöcke und Halbzeug <i>Ingots and semis</i> Lingots et demi- produits	Warmbreitband <i>Hot rolled wide strip</i> Larges bandes à chaud	Fertig- erzeugnisse <i>Finished products</i> Produits finis et finals				
	1	2	3	4	5	6	7
<b>Nederland</b>							
1996 I	233	163	556	952	1127	-92	-107
1996 II	227	188	535	950	1123	-2	-4
1996 III	171	189	556	916	1087	-34	-36
1996 IV	264	186	548	998	1182	82	95
1997 I	290	176					
<b>Österreich</b>							
1996 I	369	106	732	1207	1521	56	70
1996 II	246	125	735	1106	1404	-101	-117
1996 III	295	118	621	1034	1304	-72	-100
1996 IV	367	88	614	1069	1343	35	39
1997 I							
<b>Portugal</b>							
1996 I	30	-	169	199	242	13	16
1996 II	12	-	143	155	187	-44	-55
1996 III	14	-	104	118	137	-37	-50
1996 IV	-	-	123	123	146	5	9
1997 I							
<b>Suomi</b>							
1996 I	222	53	138	412	506	412	374
1996 II	75	69	153	297	374	297	374
1996 III	117	89	135	341	423	44	49
1996 IV	99	81	174	354	444	13	21
1997 I	148	61					

(1) Am Ende des Vierteljahres.

(2) Im Laufe des Vierteljahres.

(3) Für die Umrechnung in Rohstahlgewicht wurden folgende Koeffizienten benützt:

Blöcke: 1,00; Halbzeug: 1,18; Coils: 1,24; Fertigerzeugnisse: 1,30 bis 1,38 je nach der Struktur der Erzeugnisse in den

(1) At end of the quarter.

(2) During the quarter.

(3) The following steel conversion factors were used:

ingots: 1,00; semis: 1,18; coils: 1,24; finished products: average factor of 1,30 to 1,38 depending on product structure in different years and countries.

(1) Fin de trimestre.

(2) Au cours de trimestre.

(3) Pour la conversion en acier brut, les coefficients suivants ont été utilisés:

lingots: 1,00; demi-produits: 1,18; coils: 1,24; produits finis: de 1,30 à 1,38 suivant la structure des produits dans les années et les pays.

----> 1994: EUR12

1995 ---->: EUR15

LAGERBESTÄNDE AN STAHL BEI ERZEUGERN  
 PRODUCERS' STOCKS OF STEEL PRODUCTS  
 STOCKS D'ACIER CHEZ LES PRODUCTEURS

1000 t

	Bestandshöhe (1) Level of stocks (1) Niveau des stocks (1)					Bestandsveränderungen (2) Stock variations (2) Variations des stocks (2)	
	in tatsächlichen Mengen in actual tonnages en tonnages réels				in Rohstahl- gewicht (3) in crude steel equivalent (3) en équivalent d'acier brut (3)	in tatsächlichen Mengen in actual tonnages	in Rohstahl- gewicht (3) in crude steel equivalent (3)
	Blöcke und Halbzeug Ingots and semis Lingots et demi- produits	Warmbreitband Hot rolled wide strip Larges bandes à chaud	Fertig- erzeugnisse Finished products Produits finis et finals	Σ		en tonnages réels	en équivalent d'acier brut (3)
1	2	3	4	5	6	7	
<b>Sverige</b>							
1996 I	285	108	466	860	1076	188	240
1996 II	328	58	474	860	1077	0	1
1996 III	257	95	427	779	975	-81	-102
1996 IV	299	103	504	906	1136	127	161
1997 I							
<b>United Kingdom</b>							
1996 I	694	211	935	1841	2307	-280	-320
1996 II	679	278	962	1918	2405	77	98
1996 III	783	290	892	1966	2451	48	46
1996 IV	732	335	1012	2079	2605	113	154
1997 I							

(1) Am Ende des Vierteljahres.

(2) Im Laufe des Vierteljahres.

(3) Für die Umrechnung in Rohstahlgewicht wurden folgende Koeffizienten benützt:

Blöcke: 1,00; Halbzeug: 1,18; Coils: 1,24; Fertigerzeugnisse: 1,30 bis 1,38 je nach der Struktur der Erzeugnisse in den

(1) At end of the quarter.

(2) During the quarter.

(3) The following steel conversion factors were used:

ingots: 1,00; semis: 1,18; coils: 1,24; finished products: average factor of 1,30 to 1,38 depending on product structure in different years and countries.

(1) Fin de trimestre.

(2) Au cours de trimestre.

(3) Pour la conversion en acier brut, les coefficients suivants ont été utilisés:

lingots: 1,00; demi-produits: 1,18; coils: 1,24; produits finis: de 1,30 à 1,38 suivant la structure des produits dans les années et les pays.

---&gt; 1994: EUR12

1995 ----&gt;: EUR15

# 4

Handel

Trade

Commerce

AUSSENHANDEL NACH MITGLIEDSTAATEN  
FOREIGN TRADE BY MEMBER COUNTRIES  
COMMERCE EXTERIEUR PAR PAYS MEMBRE



Siehe Zeilenbezeichnung S.75 / See line labels p.75 / Voir libellés des lignes p.75

1000 t

	Bezüge aus der EG Receipts from the EC Réceptions de la CE					Einfuhr aus Drittländern Imports from third countries Importations en provenance des pays tiers					Lieferungen in die EG Deliveries to the EC Livraisons vers la CE					Ausfuhr nach Drittländern Exports to third countries Exportations vers les pays tiers				
	1995	1996	1996	1996	1996	1995	1996	1996	1996	1996	1995	1996	1996	1996	1996	1995	1996	1996	1996	1996
	Q4	Q1	Q2	Q3	Q4	Q4	Q1	Q2	Q3	Q4	Q4	Q1	Q2	Q3	Q4	Q4	Q1	Q2	Q3	Q4
EUR																				
1	156	113	198	91		877	794	840	629	651	77	95	79	58		4	8	4	8	11
2	41	35	32	43		5	13	2	2	3	56	40	60	59		7	6	11	6	10
3	742	836	778	811		257	217	132	158	285	691	850	736	798		224	366	560	369	283
4	294	257	253	207		609	519	200	281	206	375	187	240	197		681	634	697	762	526
5	81	45	33	47		15	1	2	2	2	70	72	62	55		46	15	35	19	37
6	7	6	6	4		0	0	0	0	0	0	0	0	0		0	0	0	0	0
7	1166	1179	1101	1111		887	750	337	444	495	1191	1149	1098	1108		957	1022	1303	1156	855
8	2066	2319	2451	2295		1123	927	837	680	524	1905	2161	2701	2361		1000	968	1344	1546	1401
9	37	28	37	32		24	37	25	19	20	54	41	80	64		55	56	71	125	106
10	1	1	0	1		0	0	3	0	1	2	1	1	1		4	2	4	2	4
11	1144	990	1221	952		265	164	191	262	260	1152	1176	1275	1082		494	466	559	424	455
12	1358	1224	1216	1133		215	160	190	186	184	1311	1287	1437	1197		412	350	514	436	453
13	88	71	80	60		18	13	9	10	6	66	75	82	68		70	58	78	62	118
14	773	747	697	672		147	134	103	105	160	886	873	872	794		353	371	330	277	377
15	253	295	261	267		57	42	31	41	40	272	302	342	280		146	125	136	119	148
16	314	253	264	207		32	40	29	20	23	265	254	264	222		89	78	77	81	75
17	45	51	47	44		29	29	32	23	20	52	46	56	48		13	9	8	10	13
18	213	194	155	117		49	51	54	39	36	223	133	118	95		75	65	63	72	72
19	1354	1088	1098	917		539	541	513	355	396	1119	1202	1205	980		649	555	557	588	672
20	1673	1552	1626	1411		234	264	223	177	183	1440	1577	1665	1467		770	779	890	996	982
21	358	362	415	381		62	82	65	61	43	446	325	348	352		211	223	215	208	190
22	1964	1952	2036	1772		130	148	142	124	139	1972	1999	2244	1948		603	542	759	768	821
23	12806	12305	12705	11372		3813	3382	2786	2547	2531	12356	12601	13787	12066		5902	5671	6906	6871	6740
24	480	430	430	362		183	195	204	134	151	539	522	495	430		188	168	182	178	206
25	180	165	182	163		81	71	81	71	75	98	103	103	78		67	67	50	83	94
26	333	309	324	284		107	94	95	105	102	274	286	288	247		118	165	161	159	181
27	1166	1252	1240	1118		437	393	437	402	420	1207	1291	1371	1199		919	825	900	844	1037
28	14966	14462	14881	13299		4621	4135	3602	3260	3279	14475	14803	16044	14021		7194	6895	8200	8135	8258
29	9	7	7	5		10	4	3	6	8	13	14	13	10		3	2	2	3	3
30	8335	7799	8314	7692		33493	24535	32040	25359	27584	6690	6863	9024	7622		1007	1000	1034	1412	1036
31	4410	3928	4898	3986		1260	920	1243	1226	1311	3499	3488	3521	3166		2070	1563	1872	1598	1822

----> 1994: EUR12

1995 ---->: EUR15

AUSSENHANDEL NACH MITGLIEDSTAATEN  
FOREIGN TRADE BY MEMBER COUNTRIES  
COMMERCE EXTERIEUR PAR PAYS MEMBRE

Siehe Zeilenbezeichnung S.75 / See line labels p.75 / Voir libellés des lignes p.75

1000 t

	Bezüge aus der EG Receipts from the EC Réceptions de la CE					Einfuhr aus Drittländern Imports from third countries Importations en provenance des pays tiers					Lieferungen in die EG Deliveries to the EC Livraisons vers la CE					Ausfuhr nach Drittländern Exports to third countries Exportations vers les pays tiers				
	1995 Q4	1996 Q1	1996 Q2	1996 Q3	1996 Q4	1995 Q4	1996 Q1	1996 Q2	1996 Q3	1996 Q4	1995 Q4	1996 Q1	1996 Q2	1996 Q3	1996 Q4	1995 Q4	1996 Q1	1996 Q2	1996 Q3	1996 Q4
<b>UEBL/BLEU</b>																				
1	9	9	8	7	7	24	26	27	44	41	22	24	24	29	41	0	1	0	0	0
2	3	2	2	8	2	1	10	0	0	0	13	10	28	20	32	3	3	8	4	6
3	176	295	243	331	361	3	4	3	0	0	126	194	140	183	167	0	0	0	3	0
4	28	123	120	135	104	25	8	10	3	0	116	22	18	20	18	38	78	97	70	40
5	32	3	6	1	3	0	0	0	0	0	0	0	0	0	0	0	0	0	0	0
6	1	0	0	0	0	0	0	0	0	0	0	0	0	11	0	0	0	0	0	0
7	241	423	370	474	470	29	22	12	3	0	254	227	186	223	228	41	81	104	78	46
8	126	144	119	175	219	55	48	31	5	7	584	764	965	748	915	114	151	155	191	172
9	10	8	9	14	20	0	0	0	1	0	8	8	7	5	4	0	9	7	5	4
10	0	0	0	0	0	0	0	0	0	0	0	0	0	1	0	0	0	0	0	0
11	151	169	142	124	143	14	14	11	4	4	176	191	208	212	220	8	9	12	13	8
12	81	87	89	73	67	4	7	3	4	2	99	131	95	104	98	46	24	31	22	54
13	7	6	6	2	5	0	0	0	0	0	42	44	50	34	40	28	22	32	25	34
14	59	72	61	53	67	12	15	9	3	10	184	229	188	178	189	53	57	55	39	42
15	19	23	23	20	18	6	3	0	2	1	62	82	64	63	65	11	11	14	10	10
16	41	25	24	20	23	1	0	3	0	1	37	40	41	36	45	2	4	2	1	3
17	4	4	3	3	3	0	1	0	0	0	1	2	2	1	1	0	3	2	2	3
18	6	5	6	5	5	3	2	2	2	1	5	8	4	3	6	1	0	1	0	0
19	91	87	87	63	78	81	69	65	32	34	268	317	276	240	222	69	54	63	40	44
20	111	123	119	114	137	10	10	11	13	14	339	384	368	357	375	103	88	147	169	201
21	31	26	28	26	27	8	7	7	11	5	55	54	54	67	51	12	11	11	9	10
22	131	150	173	158	171	12	7	14	22	22	453	457	501	448	523	72	71	108	105	136
23	1106	1352	1258	1324	1453	235	206	168	101	102	2569	2938	3008	2721	2982	561	596	742	709	766
24	32	34	33	30	32	13	11	16	13	4	59	64	61	54	53	6	4	8	6	10
25	9	12	10	6	8	14	10	15	12	12	11	14	10	9	8	9	1	3	1	1
26	22	16	15	12	12	5	7	6	5	5	63	68	64	61	72	10	61	54	51	57
27	68	85	81	82	112	36	27	40	22	24	94	88	99	83	95	12	12	19	15	15
28	1237	1498	1396	1454	1617	304	261	245	153	147	2797	3171	3241	2928	3210	596	675	825	782	849
29	0	0	0	0	0	0	0	0	0	0	0	1	0	0	0	0	0	0	0	0
30	583	579	573	481	598	3352	2741	2713	2223	3097	11	17	37	15	11	0	0	0	0	0
31	815	919	1031	971	1038	16	11	8	11	13	172	182	174	154	185	283	177	307	234	344

**AUSSENHANDEL NACH MITGLIEDSTAATEN**  
**FOREIGN TRADE BY MEMBER COUNTRIES**  
**COMMERCE EXTERIEUR PAR PAYS MEMBRE**

Siehe Zeilenbezeichnung S.75 / See line labels p.75 / Voir libellés des lignes p.75

1000 t

	Bezüge aus der EG Receipts from the EC Réceptions de la CE					Einfuhr aus Drittländern Imports from third countries Importations en provenance des pays tiers					Lieferungen in die EG Deliveries to the EC Livraisons vers la CE					Ausfuhr nach Drittländern Exports to third countries Exportations vers les pays tiers				
	1995 Q4	1996 Q1	1996 Q2	1996 Q3	1996 Q4	1995 Q4	1996 Q1	1996 Q2	1996 Q3	1996 Q4	1995 Q4	1996 Q1	1996 Q2	1996 Q3	1996 Q4	1995 Q4	1996 Q1	1996 Q2	1996 Q3	1996 Q4
<b>Danmark</b>																				
1	0	0	0	1	0	17	32	22	17	30	0	0	0	0	0	0	0	0	0	0
2	0	0	0	0	0	0	0	0	0	0	0	0	0	0	0	0	0	0	0	0
3	14	0	0	0	0	2	1	2	2	0	1	0	0	0	0	0	0	0	0	0
4	18	0	0	0	0	9	4	3	4	2	8	7	9	5	11	0	0	0	0	0
5	0	0	0	0	0	0	0	0	0	0	0	0	0	0	0	0	0	0	0	0
6	0	0	0	0	0	0	0	0	0	0	0	0	0	0	0	0	0	0	0	0
7	32	1	0	0	0	10	5	5	6	2	9	7	9	5	11	0	0	0	0	0
8	47	60	57	58	76	7	3	2	1	5	4	4	2	1	4	0	0	0	0	0
9	2	4	2	0	1	0	0	0	0	0	0	0	0	0	0	0	0	0	0	0
10	0	0	0	0	0	0	0	0	0	0	0	0	0	0	0	0	0	0	0	0
11	14	15	10	13	15	1	1	2	5	3	0	0	0	0	0	0	0	0	0	0
12	24	23	27	24	27	2	1	1	1	1	33	31	34	27	28	3	2	3	2	3
13	5	5	3	5	4	0	0	0	0	0	0	0	0	0	0	0	0	0	0	0
14	11	8	14	10	13	10	8	5	11	9	0	0	0	0	0	0	0	0	0	0
15	7	7	9	7	7	1	1	1	1	2	0	0	0	0	0	0	0	0	0	0
16	9	9	7	6	6	0	0	0	0	0	2	3	3	3	4	0	0	0	0	0
17	2	2	2	2	2	1	2	2	1	1	0	0	0	0	0	0	0	0	0	0
18	3	3	2	1	2	0	0	0	0	0	0	0	0	0	0	0	0	0	0	0
19	47	44	41	45	45	6	7	9	7	8	70	54	80	64	96	26	18	17	20	32
20	51	43	51	44	65	2	1	2	2	2	3	2	5	4	3	1	2	1	2	2
21	17	22	23	27	18	3	3	3	3	2	2	3	2	4	2	0	0	0	0	0
22	55	49	51	51	54	3	2	2	2	2	4	4	5	4	4	2	2	2	1	2
23	326	294	299	294	333	48	36	33	40	38	128	110	140	112	152	33	25	23	26	39
24	12	13	12	12	12	2	0	1	1	2	6	6	6	8	6	1	1	1	2	1
25	4	6	6	5	5	0	0	1	1	1	0	0	0	0	2	1	1	0	0	0
26	9	9	8	8	8	1	1	1	1	1	1	1	1	1	0	0	0	0	0	0
27	49	53	63	50	53	7	7	8	7	10	26	19	30	32	24	5	5	9	8	6
28	401	375	388	368	411	58	45	43	49	52	161	136	177	152	185	40	32	34	36	46
29	0	0	0	0	0	0	0	0	0	0	0	0	0	0	0	0	0	0	0	0
30	1	1	1	1	2	0	0	0	0	0	0	0	0	0	0	0	0	0	0	0
31	36	75	72	57	76	2	8	14	13	15	90	93	91	87	92	31	28	28	50	1

AUSSENHANDEL NACH MITGLIEDSTAATEN  
FOREIGN TRADE BY MEMBER COUNTRIES  
COMMERCE EXTERIEUR PAR PAYS MEMBRE

Siehe Zeilenbezeichnung S.75 / See line labels p.75 / Voir libellés des lignes p.75

1000 t

	Bezüge aus der EG Receipts from the EC Réceptions de la CE					Einfuhr aus Drittländern Imports from third countries Importations en provenance des pays tiers					Lieferungen in die EG Deliveries to the EC Livraisons vers la CE					Ausfuhr nach Drittländern Exports to third countries Exportations vers les pays tiers				
	1995 Q4	1996 Q1	1996 Q2	1996 Q3	1996 Q4	1995 Q4	1996 Q1	1996 Q2	1996 Q3	1996 Q4	1995 Q4	1996 Q1	1996 Q2	1996 Q3	1996 Q4	1995 Q4	1996 Q1	1996 Q2	1996 Q3	1996 Q4
<b>Deutschland</b>																				
1	55	24	17	20	37	77	87	70	58	49	20	16	27	18	27	3	2	3	4	3
2	19	16	13	21	34	1	1	1	1	2	3	4	5	3	4	0	0	0	0	0
3	81	150	124	127	140	51	78	53	43	40	79	81	71	55	51	80	84	78	38	49
4	96	17	9	10	35	100	9	4	13	15	58	43	84	54	105	286	284	306	338	330
5	7	14	6	6	4	4	1	1	2	1	37	29	28	26	27	38	1	20	5	20
6	0	0	0	0	0	0	0	0	0	0	0	0	0	0	0	0	0	0	0	0
7	213	196	153	164	213	156	89	59	59	57	177	157	188	139	187	404	369	405	381	400
8	222	196	261	200	302	242	91	167	170	131	424	294	523	359	576	232	160	229	414	399
9	6	2	3	3	4	17	25	20	13	10	4	2	3	2	6	8	8	8	30	9
10	0	0	0	0	0	0	0	0	0	0	0	0	0	0	0	0	0	2	1	0
11	233	123	239	166	191	142	85	125	188	158	363	310	391	280	391	188	147	248	155	147
12	418	395	384	383	350	102	71	93	111	72	106	81	113	74	100	47	55	62	44	40
13	14	8	10	8	10	6	5	5	4	3	11	6	19	19	7	9	4	7	3	11
14	209	121	102	114	218	42	34	41	38	59	311	213	204	185	211	74	40	77	64	54
15	78	85	66	87	77	26	17	17	23	20	14	11	12	14	14	17	13	12	12	14
16	111	91	95	63	87	14	11	15	12	15	75	66	69	56	69	44	36	40	44	36
17	12	12	13	11	15	16	15	17	16	13	6	7	8	7	9	4	1	1	3	2
18	42	27	33	21	19	7	7	7	7	5	57	57	54	44	56	27	27	23	23	25
19	275	239	237	210	225	116	104	153	100	139	224	249	299	205	257	189	132	150	184	186
20	350	302	361	293	438	48	53	64	49	58	338	250	327	237	369	260	189	243	330	271
21	65	64	65	55	73	4	6	8	7	10	57	55	54	57	45	71	86	80	92	83
22	503	426	407	354	526	26	27	26	23	35	459	388	517	406	445	205	166	223	255	237
23	2751	2287	2427	2130	2748	964	639	817	818	787	2625	2147	2781	2084	2741	1778	1433	1809	2036	1916
24	121	93	88	82	91	59	48	49	42	45	127	126	119	115	137	57	49	49	54	58
25	40	30	32	32	29	21	18	19	18	16	30	33	38	28	30	24	21	20	18	20
26	84	65	91	75	85	53	38	41	55	52	51	41	50	40	47	22	17	18	21	21
27	253	243	235	224	275	140	122	153	130	139	332	310	357	330	337	339	213	247	201	299
28	3248	2718	2874	2543	3228	1238	865	1078	1064	1040	3164	2657	3344	2597	3292	2219	1733	2145	2330	2314
29	0	0	0	1	0	0	0	0	0	1	7	9	10	8	7	0	0	0	0	0
30	6513	6197	7053	6379	7971	3926	2647	3444	2985	2628	12	3	8	0	21	0	1	0	0	0
31	172	169	132	129	200	151	91	163	221	231	1373	1166	1221	1180	1368	505	346	401	433	569

AUSSENHANDEL NACH MITGLIEDSTAATEN  
FOREIGN TRADE BY MEMBER COUNTRIES  
COMMERCE EXTERIEUR PAR PAYS MEMBRE



Siehe Zeilenbezeichnung S.75 / See line labels p.75 / Voir libellés des lignes p.75

1000 t

	Bezüge aus der EG Receipts from the EC Réceptions de la CE					Einfuhr aus Drittländern Imports from third countries Importations en provenance des pays tiers					Lieferungen in die EG Deliveries to the EC Livraisons vers la CE					Ausfuhr nach Drittländern Exports to third countries Exportations vers les pays tiers				
	1995	1996	1996	1996	1996	1995	1996	1996	1996	1996	1995	1996	1996	1996	1996	1995	1996	1996	1996	1996
	Q4	Q1	Q2	Q3	Q4	Q4	Q1	Q2	Q3	Q4	Q4	Q1	Q2	Q3	Q4	Q4	Q1	Q2	Q3	Q4
<b>Ellada</b>																				
1	1	0	2	0		2	4	6	1	2	0	0	0	0		0	0	0	0	0
2	0	0	0	0		0	0	0	0	0	0	0	0	0		0	0	0	0	0
3	12	20	33	35		0	0	0	0	29	0	0	0	0		5	8	5	15	5
4	15	33	27	0		109	103	0	85	72	0	0	0	0		0	27	0	0	0
5	0	0	0	0		0	0	0	0	0	0	0	0	0		0	0	0	0	0
6	0	0	0	0		0	0	0	0	0	0	0	0	0		0	0	0	0	0
7	27	53	60	35		109	103	0	85	101	0	0	0	0		5	35	5	15	5
8	16	87	113	90		75	32	25	21	27	44	55	20	19		0	11	0	23	0
9	0	0	2	0		0	0	0	0	0	0	0	0	0		0	0	0	0	0
10	0	0	0	0		0	0	0	0	0	0	0	0	0		0	0	0	0	0
11	11	3	20	11		5	3	2	9	5	0	0	0	0		0	0	1	0	0
12	111	58	94	87		15	5	6	2	30	0	0	0	0		8	8	11	19	13
13	0	0	0	0		0	0	0	0	0	0	0	0	0		0	0	0	0	0
14	10	7	5	6		12	17	8	11	11	0	0	0	0		0	0	0	0	0
15	7	8	10	10		5	5	2	2	3	0	0	0	0		0	0	0	0	0
16	1	0	3	0		0	0	0	0	0	5	0	0	0		0	0	0	0	0
17	0	0	0	0		0	0	0	0	0	0	0	0	0		0	0	0	0	0
18	1	0	1	1		0	0	1	1	0	0	0	0	0		0	0	0	0	0
19	4	4	6	3		12	13	15	10	12	0	0	1	0		1	1	1	2	1
20	13	9	13	10		9	7	5	5	3	12	12	7	7		9	11	12	19	23
21	14	11	26	15		0	1	0	1	0	45	10	10	17		2	10	5	8	5
22	22	25	24	22		2	3	4	5	4	20	11	8	9		10	6	14	27	25
23	237	266	377	290		244	189	71	153	196	127	87	45	52		35	82	49	113	73
24	6	2	4	4		5	5	1	3	6	3	0	0	0		3	3	2	2	1
25	2	1	1	1		0	0	0	0	0	0	0	0	0		0	0	0	0	0
26	5	1	3	5		7	5	7	6	6	1	1	1	0		1	1	0	1	1
27	11	19	79	5		4	8	8	7	6	4	2	4	3		17	2	20	12	20
28	261	288	465	304		260	207	87	169	214	134	90	51	56		56	88	72	128	96
29	0	0	0	0		0	0	0	0	1	0	0	0	0		0	0	0	0	0
30	0	0	0	0		0	0	0	0	0	0	0	0	0		0	0	0	0	0
31	28	13	0	0		109	86	162	113	168	1	0	1	1		3	6	13	14	38



AUSSENHANDEL NACH MITGLIEDSTAATEN  
FOREIGN TRADE BY MEMBER COUNTRIES  
COMMERCE EXTERIEUR PAR PAYS MEMBRE

Siehe Zeilenbezeichnung S.75 / See line labels p.75 / Voir libellés des lignes p.75

1000 t

	Bezüge aus der EG Receipts from the EC Réceptions de la CE					Einfuhr aus Drittländern Imports from third countries Importations en provenance des pays tiers					Lieferungen in die EG Deliveries to the EC Livraisons vers la CE					Ausfuhr nach Drittländern Exports to third countries Exportations vers les pays tiers				
	1995	1996	1996	1996	1996	1995	1996	1996	1996	1996	1995	1996	1996	1996	1996	1995	1996	1996	1996	1996
	Q4	Q1	Q2	Q3	Q4	Q4	Q1	Q2	Q3	Q4	Q4	Q1	Q2	Q3	Q4	Q4	Q1	Q2	Q3	Q4
<b>España</b>																				
1	8	16	106	3	5	78	49	80	69	63	7	6	5	1	3	0	1	0	1	0
2	3	2	2	2	2	0	0	0	0	0	1	3	2	0	0	0	0	0	0	0
3	22	19	15	8	15	2	23	17	4	14	19	26	17	13	22	8	7	23	8	2
4	13	4	13	3	3	104	222	13	23	1	6	0	0	0	98	0	0	0	0	0
5	1	1	1	1	1	0	0	0	0	0	0	0	0	0	0	0	3	6	6	4
6	0	0	0	0	0	0	0	0	0	0	0	0	0	0	0	0	0	0	0	0
7	39	27	31	14	21	107	245	29	27	16	26	29	18	13	120	8	11	29	13	5
8	239	191	222	347	530	253	191	60	60	39	15	26	24	13	30	58	38	44	36	38
9	1	1	2	0	1	1	0	0	0	1	1	1	1	1	2	1	1	2	0	1
10	0	0	0	0	0	0	0	0	0	0	0	0	0	0	0	0	0	0	0	0
11	49	50	62	41	53	3	5	0	5	17	55	48	60	39	70	78	106	94	71	45
12	58	38	50	29	47	4	4	9	1	3	195	169	162	177	155	91	59	155	132	106
13	0	0	0	0	0	0	0	0	0	0	0	0	0	0	0	0	0	0	0	0
14	51	48	59	40	52	6	7	4	7	10	74	55	71	107	102	92	90	76	56	93
15	20	22	22	14	21	3	1	3	3	3	22	18	27	20	23	35	33	36	34	55
16	22	13	21	18	15	0	0	0	0	0	2	3	4	2	3	1	1	1	1	2
17	2	7	6	3	5	1	2	3	1	1	0	0	0	0	0	1	0	0	1	1
18	10	13	9	7	10	0	0	0	0	0	0	0	0	0	0	0	0	0	0	0
19	58	71	52	51	69	49	53	43	44	22	38	48	42	36	51	24	48	49	60	40
20	168	120	81	107	121	47	36	24	5	12	77	87	106	68	84	29	39	48	39	51
21	21	23	21	30	28	0	5	2	3	1	71	57	40	27	34	6	22	24	17	7
22	156	173	211	193	223	19	12	9	10	7	61	70	63	45	62	27	27	44	41	42
23	896	798	849	894	1194	493	562	186	166	133	638	613	621	548	735	449	477	602	503	485
24	14	15	14	11	14	1	3	10	4	6	49	52	50	34	47	11	11	8	7	10
25	10	10	11	8	10	1	2	5	1	2	3	4	5	1	5	1	1	1	1	4
26	17	15	16	15	19	1	2	2	2	1	20	28	32	28	39	6	8	13	9	15
27	90	78	81	67	83	27	26	8	26	10	52	61	60	47	61	48	54	37	34	33
28	1026	915	971	994	1320	524	593	211	200	152	763	757	767	659	886	515	551	662	554	547
29	0	0	0	0	0	3	0	0	0	0	0	0	0	0	0	0	0	0	0	0
30	0	0	0	0	0	1738	1763	1634	1255	1424	219	143	205	354	136	126	53	11	0	0
31	986	903	1103	861	805	156	125	213	239	192	4	3	2	3	6	0	0	0	0	0

AUSSENHANDEL NACH MITGLIEDSTAATEN  
FOREIGN TRADE BY MEMBER COUNTRIES  
COMMERCE EXTERIEUR PAR PAYS MEMBRE

Siehe Zeilenbezeichnung S.75 / See line labels p.75 / Voir libellés des lignes p.75

1000 t

	Bezüge aus der EG Receipts from the EC Réceptions de la CE					Einfuhr aus Drittländern Imports from third countries Importations en provenance des pays tiers					Lieferungen in die EG Deliveries to the EC Livraisons vers la CE					Ausfuhr nach Drittländern Exports to third countries Exportations vers les pays tiers				
	1995	1996	1996	1996	1996	1995	1996	1996	1996	1996	1995	1996	1996	1996	1996	1995	1996	1996	1996	1996
	Q4	Q1	Q2	Q3	Q4	Q4	Q1	Q2	Q3	Q4	Q4	Q1	Q2	Q3	Q4	Q4	Q1	Q2	Q3	Q4
<b>France</b>																				
1	41	40	33	35	37	9	24	13	8	10	11	5	4	5	4	0	3	0	1	2
2	5	5	4	2	2	0	0	0	0	0	14	6	5	12	6	0	0	0	0	0
3	210	154	120	104	119	1	2	2	1	0	177	228	184	249	207	2	3	12	0	6
4	20	19	25	24	119	0	0	0	0	0	59	1	2	14	10	4	37	105	144	24
5	27	17	9	28	17	0	0	0	0	1	8	11	7	5	7	0	0	0	0	1
6	0	0	0	0	11	0	0	0	0	0	0	0	0	0	0	0	0	0	0	0
7	262	195	157	159	268	2	2	2	2	1	258	246	199	281	231	6	40	117	145	31
8	489	617	671	555	636	25	25	15	8	11	321	391	495	488	654	106	120	238	247	215
9	3	2	2	2	7	0	0	0	0	0	1	0	20	17	15	18	16	16	8	18
10	0	0	0	0	0	0	0	0	0	0	1	0	0	0	0	0	0	0	0	0
11	153	166	183	144	199	3	5	6	3	4	195	253	246	253	235	48	43	40	47	73
12	183	200	184	153	165	11	9	11	6	9	167	212	201	203	172	39	50	38	61	51
13	17	17	18	16	18	0	0	0	0	0	8	5	3	3	2	1	1	1	2	3
14	127	205	158	155	163	4	4	0	0	6	54	72	46	49	45	10	11	7	9	7
15	43	60	49	42	42	1	3	1	1	0	22	29	27	26	23	5	5	5	5	3
16	51	44	38	32	39	0	1	3	1	2	40	39	49	41	55	8	4	11	3	4
17	6	7	7	6	7	2	2	3	2	2	0	0	0	0	0	0	0	0	0	0
18	28	32	26	22	21	5	5	10	4	5	21	25	25	17	22	10	12	9	9	10
19	170	191	188	175	190	24	27	22	11	9	145	119	80	56	73	144	63	46	54	88
20	222	248	240	203	229	3	11	9	7	10	225	260	222	203	229	64	99	84	81	108
21	47	62	68	58	50	2	2	2	2	2	79	33	23	20	18	58	41	19	18	14
22	262	321	320	279	318	4	5	7	5	5	366	412	466	409	471	50	69	101	101	128
23	2064	2368	2306	2002	2351	86	102	92	52	64	1902	2097	2102	2064	2246	566	574	733	792	753
24	100	113	118	87	98	9	10	11	6	8	78	70	66	63	70	27	17	25	27	38
25	20	21	21	18	19	2	2	3	3	3	7	8	7	5	13	5	3	4	2	4
26	90	97	85	74	82	7	7	6	4	6	28	30	31	26	31	13	15	16	15	19
27	169	199	190	198	210	16	15	13	18	22	129	155	129	104	130	109	114	122	128	155
28	2442	2798	2720	2379	2759	120	137	124	83	104	2144	2360	2335	2262	2489	720	723	899	964	969
29	0	1	2	1	2	1	0	0	0	0	2	3	1	1	3	0	0	0	1	1
30	117	85	71	167	553	3623	685	8388	4643	3803	376	396	380	301	216	0	0	0	0	0
31	374	340	356	401	374	14	13	16	14	18	775	997	936	786	670	4	54	68	55	83

AUSSENHANDEL NACH MITGLIEDSTAATEN  
FOREIGN TRADE BY MEMBER COUNTRIES  
COMMERCE EXTERIEUR PAR PAYS MEMBRE

Siehe Zeilenbezeichnung S.75 / See line labels p.75 / Voir libellés des lignes p.75

1000 t

	Bezüge aus der EG Receipts from the EC Réceptions de la CE					Einfuhr aus Drittländern Imports from third countries Importations en provenance des pays tiers					Lieferungen in die EG Deliveries to the EC Livraisons vers la CE					Ausfuhr nach Drittländern Exports to third countries Exportations vers les pays tiers				
	1995	1996	1996	1996	1996	1995	1996	1996	1996	1996	1995	1996	1996	1996	1996	1995	1996	1996	1996	1996
	Q4	Q1	Q2	Q3	Q4	Q4	Q1	Q2	Q3	Q4	Q4	Q1	Q2	Q3	Q4	Q4	Q1	Q2	Q3	Q4
<b>Ireland</b>																				
1	0	0	0	0	0	5	0	0	0	0	0	0	0	0	0	0	0	0	0	0
2	0	0	0	0	0	0	0	0	0	0	0	0	0	0	0	0	0	0	0	0
3	1	0	0	0	0	0	0	0	0	0	0	0	0	0	0	0	0	0	0	0
4	0	0	0	0	0	0	0	0	0	0	0	0	0	0	0	0	0	0	0	0
5	0	0	0	0	0	0	0	0	0	0	0	0	0	0	0	0	0	0	0	0
6	0	0	0	0	0	0	0	0	0	0	0	0	0	0	0	0	0	0	0	0
7	1	0	1	0	0	0	0	0	0	0	0	0	0	0	0	0	0	0	0	0
8	5	5	6	3	3	0	0	0	0	0	0	0	0	0	0	0	0	0	0	0
9	4	2	1	2	3	0	0	0	0	0	0	0	0	0	0	0	0	0	0	0
10	0	0	0	0	0	0	0	0	0	0	0	0	0	0	0	0	0	0	0	0
11	6	7	7	8	7	0	0	0	0	0	0	0	0	0	0	0	0	0	0	0
12	31	19	32	34	39	0	3	5	4	5	1	0	0	0	0	0	0	1	1	1
13	0	0	0	1	0	0	0	0	0	0	0	0	0	0	1	0	0	0	0	0
14	13	13	14	13	14	1	1	1	1	1	53	76	78	49	58	1	2	4	4	4
15	4	6	5	5	6	0	0	0	1	0	0	0	0	0	0	0	0	0	0	0
16	1	0	0	1	0	0	0	0	0	0	0	0	0	0	0	0	0	0	0	0
17	1	2	1	2	2	0	0	0	0	0	0	0	0	0	0	0	0	0	0	0
18	1	1	1	1	1	0	0	0	0	0	0	0	0	0	0	0	0	0	0	0
19	10	15	11	9	9	2	2	3	3	2	0	0	0	0	0	0	0	0	0	0
20	8	11	9	8	8	0	1	2	2	2	0	0	0	0	0	0	0	0	0	0
21	6	4	6	7	7	0	0	0	0	0	0	0	0	0	0	0	0	0	0	0
22	22	21	19	20	23	0	1	1	1	1	0	0	0	0	0	0	0	0	0	0
23	112	107	112	115	122	2	9	11	12	11	56	78	79	51	59	1	3	6	6	6
24	8	4	5	5	5	1	1	1	2	1	2	1	1	1	1	0	1	1	1	1
25	1	1	1	1	1	0	0	0	0	0	0	0	0	0	0	0	0	0	0	0
26	5	5	4	4	5	1	1	1	0	0	0	0	0	0	0	0	0	0	0	0
27	16	15	14	16	19	6	4	2	4	3	2	1	0	1	0	1	2	3	4	2
28	142	132	136	141	151	10	15	15	19	15	60	79	80	52	61	2	7	10	12	9
29	0	0	0	0	0	0	0	0	0	0	0	0	0	0	0	0	0	0	0	0
30	0	0	0	0	0	0	0	0	0	0	0	0	0	0	0	0	0	0	0	0
31	14	8	30	14	0	5	0	0	0	0	2	4	8	3	1	0	0	1	1	1

AUSSENHANDEL NACH MITGLIEDSTAATEN  
FOREIGN TRADE BY MEMBER COUNTRIES  
COMMERCE EXTERIEUR PAR PAYS MEMBRE

Siehe Zeilenbezeichnung S.75 / See line labels p.75 / Voir libellés des lignes p.75

1000 t

	Bezüge aus der EG Receipts from the EC Réceptions de la CE					Einfuhr aus Drittländern Imports from third countries Importations en provenance des pays tiers					Lieferungen in die EG Deliveries to the EC Livraisons vers la CE					Ausfuhr nach Drittländern Exports to third countries Exportations vers les pays tiers				
	1995 Q4	1996 Q1	1996 Q2	1996 Q3	1996 Q4	1995 Q4	1996 Q1	1996 Q2	1996 Q3	1996 Q4	1995 Q4	1996 Q1	1996 Q2	1996 Q3	1996 Q4	1995 Q4	1996 Q1	1996 Q2	1996 Q3	1996 Q4
<b>Italia</b>																				
1	11	7	12	8	14	419	400	386	280	285	1	0	0	0	3	0	0	0	0	4
2	10	9	9	9	17	4	2	1	1	1	11	2	4	6	16	2	2	2	1	2
3	108	106	86	104	106	130	62	7	89	165	16	2	3	1	3	31	130	209	58	6
4	20	26	13	13	19	104	88	76	57	47	2	0	1	0	0	161	46	74	0	36
5	2	2	2	2	3	10	0	0	0	0	8	6	4	2	8	1	3	1	0	1
6	6	6	6	3	5	0	0	0	0	0	0	0	0	0	0	0	0	0	0	0
7	146	149	116	132	150	248	152	85	147	213	37	10	12	10	27	195	180	286	60	45
8	487	598	587	441	673	340	444	435	324	250	124	185	147	236	217	147	242	337	303	237
9	1	1	1	3	2	0	0	0	1	0	4	4	9	4	1	0	2	0	0	4
10	0	0	0	0	0	0	0	0	0	0	0	0	0	0	0	0	0	0	0	0
11	172	150	137	119	134	66	19	10	23	35	43	40	72	40	53	61	72	72	64	66
12	91	77	65	40	58	23	18	14	13	11	304	268	443	313	382	108	101	138	74	82
13	6	3	3	1	3	0	0	0	0	0	0	0	0	0	0	0	0	0	0	0
14	58	32	39	33	38	16	15	6	6	9	81	82	146	100	116	5	6	8	9	9
15	10	8	7	6	5	5	3	2	1	2	92	94	129	99	103	21	24	24	18	17
16	16	14	13	11	15	12	23	5	1	0	22	17	13	9	15	5	6	3	2	3
17	1	1	1	0	1	0	0	0	0	0	22	18	26	22	27	2	1	1	2	4
18	67	68	39	26	43	21	26	21	11	9	6	6	7	6	9	14	12	18	26	25
19	123	100	100	78	114	79	104	52	51	86	44	21	31	44	51	12	13	11	30	36
20	332	294	326	239	342	65	94	53	30	33	67	70	67	69	89	84	67	101	99	90
21	52	52	77	63	51	28	38	25	17	12	12	10	15	14	19	8	11	10	7	10
22	262	247	257	187	256	44	59	41	22	21	86	106	85	77	114	56	65	79	74	83
23	1825	1793	1769	1380	1885	943	996	748	647	681	943	933	1202	1044	1221	718	802	1086	768	702
24	47	39	36	25	30	59	76	89	38	56	94	98	96	74	97	26	32	36	27	34
25	39	33	31	27	33	18	12	12	7	10	13	9	10	8	8	9	4	3	6	3
26	20	17	15	12	16	19	16	13	12	13	55	59	59	43	57	26	21	29	28	25
27	94	90	86	62	72	81	78	93	68	69	299	352	345	303	321	192	212	210	196	243
28	2026	1972	1937	1505	2037	1126	1178	954	772	828	1405	1451	1713	1472	1703	970	1071	1364	1024	1006
29	5	3	4	3	3	0	0	0	1	0	0	0	0	0	0	0	0	0	0	0
30	3	4	4	3	9	4350	4738	3762	3597	3930	0	0	0	0	0	0	0	0	0	0
31	1205	777	1117	735	832	441	345	382	348	398	5	2	4	4	5	11	1	2	0	2

AUSSENHANDEL NACH MITGLIEDSTAATEN  
FOREIGN TRADE BY MEMBER COUNTRIES  
COMMERCE EXTERIEUR PAR PAYS MEMBRE

Siehe Zeilenbezeichnung S.75 / See line labels p.75 / Voir libellés des lignes p.75

1000 t

	Bezüge aus der EG Receipts from the EC Réceptions de la CE					Einfuhr aus Drittländern Imports from third countries Importations en provenance des pays tiers					Lieferungen in die EG Deliveries to the EC Livraisons vers la CE					Ausfuhr nach Drittländern Exports to third countries Exportations vers les pays tiers				
	1995 Q4	1996 Q1	1996 Q2	1996 Q3	1996 Q4	1995 Q4	1996 Q1	1996 Q2	1996 Q3	1996 Q4	1995 Q4	1996 Q1	1996 Q2	1996 Q3	1996 Q4	1995 Q4	1996 Q1	1996 Q2	1996 Q3	1996 Q4
<b>Niederland</b>																				
1	10	7	9	10	10	134	67	101	58	67	8	1	6	4	0	0	0	0	0	
2	0	0	0	0	1	0	0	0	0	0	0	0	0	0	0	0	0	0	0	
3	4	6	7	5	4	0	0	0	0	0	128	109	69	102	143	26	30	85	118	77
4	1	1	1	2	1	6	0	0	0	0	33	108	114	99	63	131	72	74	102	61
5	0	0	0	0	0	0	0	0	0	0	0	0	0	0	0	0	0	0	0	0
6	0	0	0	0	0	0	0	0	0	0	0	0	0	0	0	0	0	0	0	0
7	5	8	8	7	6	6	0	0	0	0	161	217	184	202	206	157	102	158	220	138
8	116	142	163	153	169	9	2	7	0	3	122	119	176	186	240	211	53	174	149	168
9	1	1	1	1	1	6	6	4	5	9	0	0	0	0	1	0	0	0	0	0
10	0	0	0	0	0	0	0	0	0	0	0	0	0	0	0	0	0	0	0	0
11	193	183	267	190	183	5	7	4	2	4	33	31	29	19	20	10	5	5	5	3
12	59	64	54	58	56	9	8	11	8	8	88	94	103	74	75	1	1	1	16	26
13	19	22	33	21	16	10	7	3	2	2	2	4	2	2	2	0	0	1	0	0
14	89	115	111	117	129	5	4	4	3	9	10	11	16	23	17	2	1	2	2	5
15	24	30	26	30	30	3	1	1	1	1	4	3	3	4	4	1	0	1	1	1
16	17	16	17	15	19	0	0	0	0	0	8	10	16	12	10	4	1	3	3	3
17	3	5	5	5	4	4	3	5	2	2	4	3	3	3	2	0	0	1	0	0
18	4	6	6	5	4	3	5	6	4	5	1	1	2	2	2	1	0	1	2	2
19	135	145	134	125	198	25	24	42	16	9	81	107	115	104	105	12	14	19	22	17
20	153	139	131	131	160	6	6	7	5	1	161	173	199	198	218	68	66	85	110	94
21	23	37	31	29	25	2	1	1	1	1	71	44	88	87	76	29	14	35	28	30
22	120	129	139	119	108	1	0	1	1	3	83	67	101	81	89	29	8	38	34	34
23	959	1042	1125	1007	1110	95	73	98	50	56	829	883	1038	997	1066	526	267	524	593	522
24	42	39	38	32	41	9	11	3	4	2	11	13	12	10	11	2	3	3	6	5
25	6	6	5	5	6	6	6	5	5	4	2	2	2	2	1	1	1	1	40	47
26	21	25	25	23	23	3	2	1	2	3	5	8	4	3	3	2	1	1	3	6
27	141	188	123	130	128	19	27	30	19	13	80	84	110	90	90	15	12	15	17	21
28	1169	1301	1316	1197	1308	131	120	137	80	79	926	990	1167	1103	1170	546	283	544	659	601
29	0	0	0	0	0	0	0	0	0	0	0	0	0	0	0	0	0	0	0	0
30	106	133	44	1	449	9847	6798	4377	4582	5659	2679	3747	4712	4402	3789	1	1	1	1	1
31	659	624	959	738	361	130	42	50	64	39	278	312	283	314	241	787	434	597	496	430

AUSSENHANDEL NACH MITGLIEDSTAATEN  
FOREIGN TRADE BY MEMBER COUNTRIES  
COMMERCE EXTERIEUR PAR PAYS MEMBRE

Siehe Zeilenbezeichnung S.75 / See line labels p.75 / Voir libellés des lignes p.75

1000 t

	Bezüge aus der EG Receipts from the EC Réceptions de la CE					Einfuhr aus Drittländern Imports from third countries Importations en provenance des pays tiers					Lieferungen in die EG Deliveries to the EC Livraisons vers la CE					Ausfuhr nach Drittländern Exports to third countries Exportations vers les pays tiers				
	1995 Q4	1996 Q1	1996 Q2	1996 Q3	1996 Q4	1995 Q4	1996 Q1	1996 Q2	1996 Q3	1996 Q4	1995 Q4	1996 Q1	1996 Q2	1996 Q3	1996 Q4	1995 Q4	1996 Q1	1996 Q2	1996 Q3	1996 Q4
<b>Österreich</b>																				
1	2	3	2	2	2	7	6	6	4	5	0	2	0	0	0	0	0	0	0	0
2	1	1	0	0	1	0	0	0	0	0	4	4	4	6	5	0	0	1	0	0
3	8	4	5	3	4	14	16	6	2	9	39	35	41	30	32	0	0	0	0	0
4	18	1	1	1	1	0	0	0	0	0	0	0	0	0	0	0	0	0	0	0
5	4	1	3	2	2	0	0	0	0	0	0	0	0	0	0	0	0	0	0	0
6	0	0	0	0	0	0	0	0	0	0	0	0	0	0	0	0	0	0	0	0
7	31	7	9	6	8	14	16	7	2	9	43	40	45	37	37	0	1	1	0	0
8	9	11	9	9	16	13	5	12	10	6	65	79	72	66	44	6	2	0	0	1
9	0	0	0	0	0	0	1	0	0	0	28	25	32	28	25	12	7	12	15	43
10	0	0	0	0	0	0	0	0	0	0	0	0	1	1	0	0	1	1	0	1
11	6	5	5	4	3	4	4	7	5	5	26	23	19	15	20	11	12	11	9	12
12	37	53	56	59	55	11	12	13	11	11	9	10	9	7	7	4	6	5	5	5
13	2	3	4	4	2	0	0	1	0	0	0	1	0	0	1	0	0	0	1	0
14	18	26	29	28	27	8	5	3	6	7	1	0	0	0	1	2	3	2	2	2
15	5	7	6	8	8	1	0	0	1	1	1	1	1	0	0	1	1	1	1	2
16	12	9	9	8	11	2	1	1	1	1	51	50	49	45	33	8	5	3	3	3
17	3	3	2	4	3	1	2	1	1	0	0	0	0	0	0	0	0	0	0	0
18	5	3	3	4	5	3	3	2	2	2	111	20	15	11	6	12	2	0	0	0
19	22	16	21	19	21	20	11	15	18	21	54	45	41	42	32	21	19	7	7	8
20	27	20	51	22	33	8	10	7	6	11	13	115	113	87	34	7	7	3	3	3
21	6	4	3	4	5	1	1	0	0	0	0	0	0	0	0	0	0	0	0	0
22	52	43	50	53	63	4	3	3	5	7	150	172	177	166	135	23	10	7	5	10
23	236	210	257	232	261	69	75	71	68	81	552	581	573	505	374	108	77	53	52	91
24	28	20	23	23	28	7	8	9	8	9	27	23	23	23	23	7	8	8	9	9
25	15	13	29	23	8	2	1	4	3	1	3	3	2	2	2	2	2	3	2	1
26	15	14	15	12	11	3	6	6	8	5	11	12	11	11	10	2	3	4	3	4
27	45	46	54	53	48	16	14	13	13	12	60	79	78	73	69	53	62	63	60	58
28	340	303	377	343	357	119	104	103	100	108	652	698	687	614	478	171	153	131	127	163
29	0	0	0	0	0	0	0	0	0	0	0	0	1	0	0	0	0	0	0	0
30	0	0	0	0	0	857	874	1463	1141	1006	0	0	0	0	0	0	0	0	0	0
31	45	29	24	24	25	85	89	77	72	72	128	84	132	101	123	6	6	7	6	4

AUSSENHANDEL NACH MITGLIEDSTAATEN  
FOREIGN TRADE BY MEMBER COUNTRIES  
COMMERCE EXTERIEUR PAR PAYS MEMBRE

Siehe Zeilenbezeichnung S.75 / See line labels p.75 / Voir libellés des lignes p.75

1000 t

	Bezüge aus der EG Receipts from the EC Réceptions de la CE					Einfuhr aus Drittländern Imports from third countries Importations en provenance des pays tiers					Lieferungen in die EG Deliveries to the EC Livraisons vers la CE					Ausfuhr nach Drittländern Exports to third countries Exportations vers les pays tiers				
	1995	1996	1996	1996	1996	1995	1996	1996	1996	1996	1995	1996	1996	1996	1996	1995	1996	1996	1996	1996
	Q4	Q1	Q2	Q3	Q4	Q4	Q1	Q2	Q3	Q4	Q4	Q1	Q2	Q3	Q4	Q4	Q1	Q2	Q3	Q4
<b>Portugal</b>																				
1	0	3	4	2	3	7	1	5	3	2	0	1	1	1	1	0	0	0	0	0
2	0	0	0	0	0	0	0	0	0	0	0	0	0	0	0	0	0	0	0	0
3	0	0	0	0	0	0	0	0	0	0	21	12	20	11	8	0	0	41	46	7
4	0	0	0	0	0	0	0	0	0	0	0	0	0	0	0	0	0	0	0	0
5	0	0	0	0	0	0	0	0	0	0	0	0	0	0	0	0	0	0	0	0
6	0	0	0	0	0	0	0	0	0	0	0	0	0	0	0	0	0	0	0	0
7	1	0	1	0	0	0	0	0	0	0	21	12	20	11	8	0	0	41	46	7
8	71	28	25	40	52	48	26	16	8	2	0	0	0	0	0	0	0	0	0	0
9	2	0	1	1	6	0	0	0	0	0	0	0	0	0	0	0	0	0	0	0
10	0	0	0	0	0	0	0	0	0	0	0	0	0	0	0	0	0	0	0	0
11	23	23	24	34	75	1	0	0	0	0	19	16	19	10	4	6	3	2	2	0
12	84	50	54	55	85	1	0	3	0	1	19	6	4	1	2	1	1	0	0	0
13	13	3	0	0	0	0	0	0	0	0	1	0	0	0	0	0	0	0	0	0
14	17	18	21	20	31	1	1	3	0	0	5	2	1	1	2	0	0	0	0	0
15	11	12	14	14	13	1	2	1	0	1	0	0	0	0	0	0	0	0	1	0
16	2	2	4	1	3	0	1	0	1	1	0	0	0	0	0	0	0	0	0	0
17	0	0	0	0	0	0	0	0	0	0	0	0	0	0	0	0	0	0	0	0
18	2	2	2	2	4	0	0	0	0	0	0	0	0	0	0	0	0	0	0	0
19	282	23	44	20	25	8	10	13	6	2	0	3	1	3	6	0	1	0	0	5
20	41	66	75	90	106	10	3	4	3	2	2	1	2	3	6	0	0	0	0	0
21	7	7	8	6	5	0	1	2	4	1	8	6	8	6	9	0	1	2	0	1
22	44	37	40	33	43	1	5	7	5	6	10	7	7	30	15	1	7	19	8	8
23	604	272	312	317	448	71	50	48	27	15	85	54	61	66	51	8	13	65	57	22
24	7	6	13	8	9	0	0	0	0	0	0	0	0	0	0	0	0	0	0	0
25	5	5	6	5	4	1	0	2	0	0	1	0	0	0	0	0	17	0	0	0
26	11	12	13	8	14	1	2	1	1	1	3	2	2	5	3	0	0	0	0	0
27	34	25	23	22	31	0	0	0	0	0	3	5	6	5	6	0	1	0	0	1
28	660	321	366	361	505	73	52	52	28	16	92	61	69	76	61	9	30	66	58	23
29	0	0	0	0	0	0	0	0	0	0	0	0	0	0	0	0	0	0	0	0
30	0	0	0	0	0	139	114	181	95	188	0	0	0	0	0	0	0	0	0	0
31	13	10	7	4	5	0	0	0	3	4	12	19	17	11	8	0	0	0	0	0

AUSSENHANDEL NACH MITGLIEDSTAATEN  
FOREIGN TRADE BY MEMBER COUNTRIES  
COMMERCE EXTERIEUR PAR PAYS MEMBRE

Siehe Zeilenbezeichnung S.75 / See line labels p.75 / Voir libellés des lignes p.75

1000 t

	Bezüge aus der EG Receipts from the EC Réceptions de la CE					Einfuhr aus Drittländern Imports from third countries Importations en provenance des pays tiers					Lieferungen in die EG Deliveries to the EC Livraisons vers la CE					Ausfuhr nach Drittländern Exports to third countries Exportations vers les pays tiers				
	1995 Q4	1996 Q1	1996 Q2	1996 Q3	1996 Q4	1995 Q4	1996 Q1	1996 Q2	1996 Q3	1996 Q4	1995 Q4	1996 Q1	1996 Q2	1996 Q3	1996 Q4	1995 Q4	1996 Q1	1996 Q2	1996 Q3	1996 Q4
<b>Suomi</b>																				
1	3	1	2	0	3	10	20	30	11	7	1	0	0	0	6	0	0	0	0	0
2	0	0	0	0	0	0	0	0	0	0	0	0	0	1	5	0	0	0	0	0
3	3	0	0	0	0	33	25	33	12	13	32	14	10	11	9	7	60	39	40	66
4	11	26	41	17	14	62	63	77	79	56	2	1	0	0	0	0	0	0	0	0
5	1	1	0	0	1	0	0	0	0	0	0	0	0	0	0	0	0	0	0	0
6	0	0	0	0	0	0	0	0	0	0	0	0	0	0	0	0	0	0	0	0
7	15	26	42	17	15	95	87	110	91	69	34	15	10	12	14	7	60	39	40	65
8	6	6	12	21	25	8	11	18	8	13	9	8	8	6	9	42	74	54	77	68
9	1	5	9	1	1	0	4	0	0	0	0	0	0	0	0	0	0	0	0	0
10	0	0	0	0	0	0	0	3	0	0	0	0	0	0	0	0	0	0	0	0
11	2	2	8	5	7	3	7	8	4	8	32	52	50	39	51	8	10	12	9	11
12	20	22	21	20	20	4	1	1	6	11	46	40	34	25	34	6	3	3	3	3
13	1	1	1	1	0	0	0	0	0	0	0	0	0	0	0	0	0	0	0	0
14	5	3	6	6	8	11	7	2	4	7	0	0	0	0	0	0	0	0	1	0
15	6	6	7	6	6	3	1	1	2	2	0	0	0	0	0	0	0	0	0	0
16	1	1	1	1	1	0	0	0	0	0	2	1	2	2	3	9	11	8	9	7
17	1	0	0	0	0	0	0	0	0	0	0	0	0	0	0	0	0	0	0	0
18	23	14	9	9	11	2	1	1	5	5	0	0	0	0	0	0	0	0	0	0
19	17	17	15	10	12	16	9	9	9	8	15	16	17	14	17	71	106	92	89	96
20	12	10	13	14	13	1	1	0	1	1	36	37	40	38	45	81	116	92	84	88
21	2	3	3	4	2	1	0	1	1	1	0	0	0	0	0	0	0	0	0	0
22	21	23	30	16	14	0	0	0	0	1	59	70	52	48	57	31	34	29	41	30
23	132	139	177	131	136	144	130	155	131	127	234	239	215	185	230	255	415	332	353	369
24	5	5	4	5	5	0	0	0	0	0	5	6	5	5	6	4	3	3	3	3
25	3	5	5	4	6	2	4	1	2	0	0	1	1	1	1	0	0	0	0	0
26	6	7	5	4	6	0	0	0	1	0	1	1	2	1	1	0	0	0	0	0
27	27	26	22	26	26	6	6	7	6	8	3	3	4	3	4	56	69	66	54	68
28	174	181	214	170	178	153	140	163	139	136	243	252	226	195	242	315	487	402	410	441
29	0	0	0	0	0	6	3	3	4	5	0	0	0	0	0	0	0	0	0	0
30	644	698	474	528	676	178	138	195	313	285	0	0	0	0	0	0	0	0	0	0
31	3	7	8	4	7	74	53	54	44	56	19	3	19	45	24	43	0	43	17	76



AUSSENHANDEL NACH MITGLIEDSTAATEN  
FOREIGN TRADE BY MEMBER COUNTRIES  
COMMERCE EXTERIEUR PAR PAYS MEMBRE

Siehe Zeilenbezeichnung S.75 / See line labels p.75 / Voir libellés des lignes p.75

1000 t

	Bezüge aus der EG Receipts from the EC Réceptions de la CE					Einfuhr aus Drittländern Imports from third countries Importations en provenance des pays tiers					Lieferungen in die EG Deliveries to the EC Livraisons vers la CE					Ausfuhr nach Drittländern Exports to third countries Exportations vers les pays tiers				
	1995	1996	1996	1996	1996	1995	1996	1996	1996	1996	1995	1996	1996	1996	1996	1995	1996	1996	1996	1996
	Q4	Q1	Q2	Q3	Q4	Q4	Q1	Q2	Q3	Q4	Q4	Q1	Q2	Q3	Q4	Q4	Q1	Q2	Q3	Q4
<b>Sverige</b>																				
1	1	1	0	1	5	12	13	12	12	11	7	41	11	0	12	0	0	0	0	0
2	0	1	0	0	0	0	0	0	0	0	1	1	0	0	0	0	0	0	0	0
3	6	6	111	66	94	0	0	0	2	0	1	3	2	1	1	12	11	17	15	12
4	44	3	0	0	0	0	0	0	0	0	1	2	11	0	6	3	0	0	5	0
5	6	4	3	3	3	0	0	0	0	0	0	0	0	0	0	1	2	1	0	1
6	0	0	0	0	0	0	0	0	0	0	0	0	0	0	0	0	0	0	0	0
7	56	13	114	69	97	0	0	0	2	0	3	6	13	1	7	16	13	18	20	14
8	22	15	44	19	26	1	2	2	2	1	84	132	148	112	187	21	13	37	31	40
9	2	3	5	2	1	0	0	0	0	0	1	0	1	1	3	0	0	1	0	1
10	0	0	0	0	0	0	0	0	0	0	0	0	0	0	0	0	0	0	0	0
11	53	44	41	38	53	17	12	12	10	15	10	10	6	6	7	8	7	6	5	6
12	69	48	41	38	47	2	2	2	2	1	70	93	76	64	75	14	13	16	15	18
13	1	2	1	1	2	2	0	0	3	0	0	0	0	0	0	0	0	0	0	0
14	13	13	15	13	17	9	3	3	4	6	0	0	0	0	0	0	0	0	0	0
15	10	8	7	8	9	0	1	1	1	1	15	10	12	8	9	9	8	9	9	8
16	13	11	12	13	16	1	1	1	1	1	9	9	9	9	11	3	5	4	3	4
17	4	5	2	2	2	0	0	0	0	1	12	8	8	7	10	2	1	1	1	1
18	2	1	1	1	1	1	1	1	1	1	0	0	0	0	0	0	0	0	0	0
19	41	38	35	36	37	16	9	13	6	8	109	133	136	95	125	44	49	58	43	54
20	51	47	47	38	52	3	4	4	4	4	75	94	95	63	104	31	36	33	19	23
21	11	6	3	4	2	4	6	4	6	5	0	0	1	0	1	1	1	2	1	1
22	129	125	118	115	145	5	6	5	5	5	79	75	79	61	75	38	40	36	27	30
23	478	381	489	397	509	61	48	48	46	48	467	571	583	427	613	189	187	219	174	199
24	20	19	16	16	19	4	4	4	3	4	23	19	20	16	18	16	13	15	13	15
25	8	8	8	17	5	1	1	1	1	0	9	11	10	8	8	4	4	4	3	3
26	14	14	12	12	14	1	1	1	1	2	14	15	14	11	12	8	8	8	7	8
27	77	59	56	59	66	13	13	11	10	13	41	48	49	37	40	20	20	17	16	20
28	597	480	581	500	614	80	66	65	62	67	555	662	676	499	692	238	232	262	213	245
29	0	0	0	0	0	0	0	0	0	0	0	0	0	0	0	2	1	1	2	2
30	0	0	0	0	0	48	12	60	49	24	3393	2557	3683	2550	2457	879	945	1022	1411	1035
31	31	31	35	15	24	55	37	64	52	67	59	46	88	46	41	29	23	2	16	17

AUSSENHANDEL NACH MITGLIEDSTAATEN  
FOREIGN TRADE BY MEMBER COUNTRIES  
COMMERCE EXTERIEUR PAR PAYS MEMBRE

Siehe Zeilenbezeichnung S.75 / See line labels p.75 / Voir libellés des lignes p.75

1000 t

	Bezüge aus der EG Receipts from the EC Réceptions de la CE					Einfuhr aus Drittländern Imports from third countries Importations en provenance des pays tiers					Lieferungen in die EG Deliveries to the EC Livraisons vers la CE					Ausfuhr nach Drittländern Exports to third countries Exportations vers les pays tiers				
	1995 Q4	1996 Q1	1996 Q2	1996 Q3	1996 Q4	1995 Q4	1996 Q1	1996 Q2	1996 Q3	1996 Q4	1995 Q4	1996 Q1	1996 Q2	1996 Q3	1996 Q4	1995 Q4	1996 Q1	1996 Q2	1996 Q3	1996 Q4
<b>United Kingdom</b>																				
1	12	3	2	1	2	76	65	82	64	80	0	0	0	0	1	0	1	1	1	1
2	0	0	0	0	0	0	0	0	0	0	10	9	11	9	7	1	1	0	0	1
3	87	74	33	28	41	21	6	9	4	15	51	145	179	141	103	53	33	51	27	53
4	8	4	3	1	5	90	23	17	17	14	90	3	2	4	4	58	91	41	103	34
5	2	2	3	3	4	1	0	0	0	0	17	25	23	22	21	6	5	7	8	10
6	0	0	0	0	0	0	0	0	0	0	0	0	0	0	0	0	0	0	0	0
7	97	80	39	32	49	112	29	27	21	28	168	183	215	176	135	118	130	99	139	99
8	211	218	163	185	193	47	47	47	61	30	108	104	121	125	180	65	103	76	75	64
9	4	0	1	2	0	0	0	0	0	0	7	0	7	6	5	15	13	25	67	24
10	0	0	0	0	0	0	0	0	0	0	0	0	0	0	0	3	0	1	1	3
11	78	49	74	53	49	1	1	4	5	1	200	203	176	170	207	69	51	55	43	92
12	91	90	65	80	97	29	19	18	18	20	172	151	164	127	176	45	28	51	42	52
13	2	0	1	0	1	0	0	0	1	0	2	15	7	9	6	31	31	37	31	69
14	93	65	65	63	65	11	13	14	11	15	113	131	121	101	130	114	162	99	90	159
15	9	12	11	11	14	2	2	2	2	3	40	52	66	47	62	46	29	34	28	36
16	18	18	19	18	29	1	1	2	2	2	13	15	8	6	10	5	5	4	11	9
17	7	4	5	4	8	4	2	2	1	0	6	8	8	7	9	3	1	1	1	1
18	19	19	19	13	15	3	1	1	1	1	21	16	12	12	15	10	10	10	11	10
19	79	98	128	72	84	85	97	61	42	37	70	90	86	78	86	36	36	45	37	63
20	132	120	108	100	115	22	28	31	46	31	94	91	114	133	136	34	58	41	41	29
21	57	42	52	54	54	8	11	10	6	4	46	52	54	53	39	23	26	27	26	28
22	184	182	197	172	220	8	18	22	19	19	141	161	183	162	170	58	37	58	46	58
23	1079	997	947	859	993	331	269	241	236	192	1202	1271	1341	1211	1365	675	720	662	688	795
24	36	27	25	22	28	14	17	11	9	8	54	43	35	28	41	28	22	23	22	22
25	18	15	15	14	19	10	15	14	18	25	19	17	17	14	15	12	13	11	9	10
26	15	13	18	21	18	6	8	8	6	6	22	21	18	15	19	27	29	18	20	25
27	95	127	134	125	118	66	45	51	73	89	80	85	100	87	98	52	47	72	97	97
28	1244	1179	1139	1041	1176	426	354	324	342	320	1378	1437	1512	1356	1539	795	831	786	837	948
29	4	2	0	0	7	0	0	0	0	0	4	1	0	0	0	0	0	0	1	0
30	367	102	95	132	206	5435	4023	5824	4476	5541	0	0	0	0	0	0	0	0	0	0
31	28	23	24	31	16	22	18	41	32	34	580	576	542	431	372	368	488	401	275	255

**AUSSENHANDEL AN STAHL NACH HERKUNFT UND BESTIMMUNG (EU)**  
**FOREIGN TRADE IN STEEL BY ORIGIN AND DESTINATION (EU)**  
**COMMERCE EXTERIEUR D'ACIER PAR PROVENANCE ET DESTINATION (UE)**

	Blöcke und Halbzeug Ingots and semis Lingots et demi-produits					Warmbreitband in Rollen Hot rolled wide strip in coils Larges bandes à chaud					Walzstahlfertigerzeugnisse Finished products Produits finis					Flacherzeugnisse Flat products Produits plats					Σ Stahl (EGKS) Steel (ECSC) Acier (CECA)				
	1995 Q3	1995 Q4	1996 Q1	1996 Q2	1996 Q3	1995 Q3	1995 Q4	1996 Q1	1996 Q2	1996 Q3	1995 Q3	1995 Q4	1996 Q1	1996 Q2	1996 Q3	1995 Q3	1995 Q4	1996 Q1	1996 Q2	1996 Q3	1995 Q3	1995 Q4	1996 Q1	1996 Q2	1996 Q3
<b>Einfuhr / Imports / Importations</b>																									
EUR	1304	1166	1179	1101	1111	2501	2066	2319	2451	2295	8756	9574	8770	9147	7959	5353	5920	5452	5641	4849	12561	12806	12305	12705	11372
Drittländer Third countries Pays tiers	992	887	750	337	444	999	1123	927	837	680	1862	1803	1705	1611	1423	1020	1075	1155	1059	799	3853	3813	3382	2786	2547
Westeuropa Western Europe Europe de l'ouest	42	59	27	40	17	34	14	25	123	90	292	263	255	266	244	107	98	126	120	113	369	336	308	429	351
EFTA / AELE	34	45	23	37	13	2	1	1	1	2	167	174	173	204	172	62	61	66	68	56	203	219	197	242	186
Osteuropa Eastern Europe Europe de l'est	684	448	296	232	284	474	567	363	468	435	1170	969	892	955	872	635	500	544	611	426	2328	1985	1550	1656	1590
Africa	36	40	43	11	3	45	71	92	81	74	71	58	71	63	43	27	29	55	45	31	152	169	206	155	120
America	195	301	344	32	120	363	439	374	112	54	182	333	304	201	145	146	298	272	185	134	740	1074	1023	345	319
USA	0	65	28	1	3	234	245	153	32	2	51	101	99	72	61	41	97	91	68	54	285	412	280	105	67
Asia	34	39	39	21	21	83	29	73	54	26	134	160	155	98	93	102	138	140	79	78	251	228	267	173	140
RC	0	0	0	0	0	48	19	11	2	10	60	90	85	10	16	59	90	84	10	16	107	110	96	12	26
J	0	0	0	0	0	1	0	1	1	1	28	36	25	40	40	16	19	15	27	32	29	37	26	41	41
Oceania	0	0	0	0	0	0	0	0	0	0	1	9	13	14	12	1	8	13	14	12	1	9	13	14	12
<b>Ausfuhr / Exports / Exportations</b>																									
EUR	1264	1191	1149	1098	1108	2486	1905	2161	2701	2361	9041	9260	9282	9981	8591	5363	5518	5536	5900	5112	12791	12356	12601	13787	12066
Drittländer Third countries Pays tiers	554	957	1022	1303	1156	907	1000	968	1344	1546	3505	3944	3674	4252	4161	2170	2410	2251	2569	2723	4966	5902	5671	6906	6871
Westeuropa Western Europe Europe de l'ouest	66	68	44	27	23	163	131	150	191	166	732	690	706	703	747	498	419	431	437	486	961	888	902	924	938
EFTA / AELE	64	66	43	26	22	92	89	62	89	79	479	458	462	431	424	314	264	268	251	257	636	612	569	547	526
Osteuropa Eastern Europe Europe de l'est	35	13	8	8	3	4	6	8	11	10	252	287	222	249	269	187	221	163	180	190	292	306	238	268	282
Africa	22	59	72	98	106	94	93	124	82	60	332	382	446	390	390	191	227	275	229	189	448	535	642	569	556
America	395	458	606	674	803	350	429	207	440	624	844	1005	911	1280	1220	582	688	569	813	901	1590	1891	1727	2397	2651
USA	145	285	581	413	629	262	272	135	332	455	525	689	594	842	835	356	470	342	522	628	932	1246	1312	1590	1923
Asia	35	359	291	495	222	236	302	408	572	613	1179	1410	1147	1427	1320	559	698	591	721	769	1451	2071	1848	2496	2156
RC	0	0	0	0	0	0	12	54	48	17	74	90	108	131	130	18	46	73	94	108	74	103	162	179	147
J	1	27	1	1	1	0	6	0	0	0	24	14	10	12	13	8	11	7	9	10	25	47	12	13	14
Oceania	0	1	0	0	1	10	6	5	2	3	25	26	28	24	40	12	12	12	12	16	35	32	34	26	43

**EINFUHR UND AUSFUHR AN SCHROTT (EU) (1)**  
**IMPORTS AND EXPORTS OF SCRAP (EU) (1)**  
**IMPORTATIONS ET EXPORTATIONS DE FERRAILLES (UE) (1)**

1000 t

	Einfuhr / Imports / Importations					Ausfuhr / Exports / Exportations				
	1995 Q3	1995 Q4	1996 Q1	1996 Q2	1996 Q3	1995 Q3	1995 Q4	1996 Q1	1996 Q2	1996 Q3
EUR 15	4406	4410	3928	4898	3986	3763	3499	3488	3521	3166
Drittländer Third countries Pays tiers	1348	1260	920	1243	1226	1416	2070	1563	1872	1598
Westeuropa Western Europe Europe de l'ouest	202	193	143	181	166	917	1377	1074	1322	1079
EFTA / AELE	153	149	108	135	117	41	56	129	57	40
Osteuropa Eastern Europe Europe de l'est	936	869	630	922	914	7	17	14	15	11
Africa	72	43	63	75	50	30	38	2	2	56
America	98	60	67	41	72	0	1	85	53	1
USA	59	35	49	24	33	0	0	85	19	0
Asia	19	15	16	24	20	461	637	388	479	450
Oceania	0	1	0	0	0	0	0	0	0	0

(1) Eisen- und Stahlschrott, ohne alte Schienen / Iron and steel scrap, not including old rails / Ferrailles de fonte et d'acier, non compris les rails usagés.

**EINFUHR AN EISENERZ (EU)**  
**IMPORTS OF IRON ORE (EU)**  
**IMPORTATIONS DE MINERAI DE FER (UE)**

1000 t

	1995 Q3	1995 Q4	1996 Q1	1996 Q2	1996 Q3
EUR 15	9473	8335	7799	8314	7692
Drittländer Third countries Pays tiers	32085	33493	24535	32040	25359
Westeuropa Western Europe Europe de l'ouest	1014	1424	1139	1425	706
EFTA / AELE	1012	1424	1139	1425	706
Osteuropa Eastern Europe Europe de l'est	433	344	288	165	325
Africa	4360	3926	2820	4775	3881
RIM	2821	2469	1773	3554	2684
LB	0	121	0	0	0
ZA	1539	1210	1043	1217	1196
America	18350	20118	15791	17582	14113
CDN	4418	4919	2940	4234	3152
YV	1563	1425	1183	1163	1091
BR	12253	13648	11421	11916	9708
Asia	197	534	446	477	136
Oceania	6383	6290	3177	6153	5058

English version page 68 / Version française page 69

1000 t

	(1) Unlegierter Stahl												Legierter Stahl (2)
	Halbzeug	Schwere Profile	Walzdraht	Betonstahl	Anderer Stabstahl	Flacherzeugnisse				Σ	davon		
						Σ	davon				Inland	Ausfuhr	
							Warmgewalzt (3)	Kaltgewalzt und Elektrobleche (4)	Überzogene Bleche				
<b>Belgique/België</b>													
1994	1	73	3	56	67	414	149	113	43	614	229	385	31
1995	0	79	3	71	46	444	301	92	50	643	193	450	35
1996													
1996													
JAN	-	5	0	2	4	41	27	11	3	52	14	38	2
FEB	-	5	0	2	4	41	27	11	3	52	14	38	2
MAR	-	5	0	2	4	41	27	11	3	52	14	38	2
APR	-	7	0	10	5	40	28	8	4	61	24	38	3
MAY	-	7	0	10	5	40	28	8	4	61	24	38	3
JUN	-	7	0	10	5	40	28	8	4	61	24	38	3
JUL	-	6	0	9	4	35	24	7	4	54	21	33	2
AUG	-	6	0	9	4	35	24	7	4	54	21	33	2
SEP	-	6	0	9	4	35	24	7	4	54	21	33	2
OCT													
NOV													
DEC													
1997													
JAN													
FEB													
MAR													
<b>Deutschland</b>													
1994	193	1191	34	1470	976	4650	1635	905	991	8515	7911	604	-
1995	257	1174	32	1413	1007	4314	2285	944	1085	8198	7502	696	-
1996	183	1123	37	1368	902	3893	2046	795	1052	7506	6833	673	719
1996													
JAN	18	87	2	74	82	340	181	72	87	604	549	54	64
FEB	16	78	2	59	77	339	188	67	83	571	518	53	56
MAR	16	89	3	111	76	317	172	64	81	613	561	52	58
APR	16	90	4	123	76	316	173	64	79	625	568	57	62
MAY	15	97	4	133	75	312	164	64	83	635	579	56	60
JUN	14	97	3	128	72	318	167	64	87	633	575	57	59
JUL	14	113	4	144	85	343	178	66	99	703	649	55	66
AUG	13	101	3	131	74	310	159	62	89	631	581	49	59
SEP	18	104	3	130	76	343	177	71	96	674	612	62	62
OCT	15	101	4	138	84	369	191	75	103	712	646	65	69
NOV	16	102	3	122	75	347	173	74	100	665	600	65	64
DEC	11	65	2	74	49	239	124	51	64	441	394	47	45
1997													
JAN	17	93	1	63	76	355	178	75	102	606	540	66	54
FEB	17	83	2	88	77	376	197	77	102	643	575	68	52
MAR													

(1) ----> 1994: Massenstahl

(2) ----> 1994: Edelmetall

(3) Bleche >= 3mm

(4) Bleche < 3mm

Deutsche Fassung Seite 67 / Version française page 69

1000 t

	(1) Non alloy steel													Alloy steel (2)
	Semis	Heavy sections	Wire rod	Concrete reinforcement bars	Other merchant bars	Σ	Flat products			Σ	of which			
							of which				Home market	Export		
							Hot rolled (3)	Cold rolled and electric sheet (4)	Coated plates and sheets					
<b>France</b>														
1994	-	539	1	204	369	2160	671	552	552	3273	3118	155	239	
1995	-	627	1	184	389	2306	1192	514	600	3507	3352	155	250	
1996														
1996														
JAN	-	55	0	14	35	210	109	45	56	314	299	16	23	
FEB	-	53	0	12	34	203	107	43	53	301	286	15	22	
MAR	-	51	0	15	34	200	104	43	52	299	280	19	21	
APR	-	53	0	16	34	203	108	43	52	305	288	17	22	
MAY	-	50	0	14	32	181	93	39	49	276	264	12	19	
JUN	-	57	0	15	34	206	106	43	57	313	296	17	22	
JUL	-	64	0	16	35	213	108	43	61	327	311	16	22	
AUG	-	39	0	10	18	73	40	12	21	140	134	6	8	
SEP														
OCT	-	61	0	14	35	216	106	47	63	327	313	14	23	
NOV	-	47	0	12	30	181	88	39	55	270	256	14	1	
DEC														
1997														
JAN														
FEB														
MAR														
<b>Nederland (5)</b>														
1994	-	233	-	243	137	181	85	40	41	794	794	-	-	
1995	-	234	-	187	138	181	101	41	40	740	740	-	55	
1996														
1996														
JAN														
FEB														
MAR														
APR														
MAY														
JUN														
JUL														
AUG														
SEP														
OCT														
NOV														
DEC														
1997														
JAN														
FEB														
MAR														

(1) ---- &gt; 1994: Ordinary steel

(2) ---- &gt; 1994: Special steel

(3) Plates &gt; = 3mm

(4) Sheets &lt; 3mm

(5) Partly estimated

	(1) Acier non allié													Aciers alliés (2)
	Demi-produits	Profilés lourds	Fil machine	Ronds à béton	Autres aciers marchands	Produits plats					Σ	dont		
						Σ	dont			Σ		Marché national	Exportations	
							Tôles laminées à chaud (3)	Tôles laminées à froid et tôles magnétiques (4)	Tôles revêtues					
<b>Österreich</b>														
1994														
1995	1	110	15	141	121	672	325	160	188	1060	943	117	32	
1996	2	95	29	131	98	464	209	99	156	819	681	138	36	
1996														
JAN	-	7	1	8	10	54	25	11	18	80	71	9	2	
FEB	0	9	1	10	10	57	26	13	18	87	77	10	2	
MAR	0	14	2	15	9	58	28	13	16	98	83	14	7	
APR	1	9	2	11	8	44	19	11	14	75	64	11	2	
MAY	-	6	3	10	7	37	15	8	14	62	51	11	6	
JUN	0	6	3	13	5	35	14	8	13	62	52	10	3	
JUL	0	8	1	14	9	31	14	7	10	64	52	12	1	
AUG	0	8	2	12	8	24	11	4	8	54	44	10	3	
SEP	0	8	2	11	10	34	16	6	11	64	51	14	1	
OCT	0	8	5	11	8	33	14	7	13	66	53	13	3	
NOV	0	8	4	11	9	32	15	5	12	64	51	13	4	
DEC	-	6	2	5	6	25	11	5	9	43	33	10	3	
1997														
JAN														
FEB														
MAR														
<b>Portugal</b>														
1994	-	8	0	112	15	65	38	14	14	201	201	0	8	
1995	-	15	2	149	18	37	25	5	7	221	221	0	7	
1996														
JAN														
FEB														
MAR														
APR														
MAY														
JUN														
JUL														
AUG														
SEP														
OCT														
NOV														
DEC														
1997														
JAN														
FEB														
MAR														
<b>Sverige</b>														
1994														
1995	-	-	-	-	-	-	-	-	-	-	-	-	-	
1996	-	79	4	95	78	567	285	148	133	822	811	11	72	
1996														
JAN	-	7	0	9	7	53	28	13	12	75	74	1	6	
FEB	-	7	0	8	7	51	26	13	11	73	73	1	7	
MAR	-	6	0	9	7	50	27	13	10	73	72	1	6	
APR	-	8	0	8	7	49	25	13	11	72	71	1	6	
MAY	-	8	1	9	7	50	24	13	13	74	72	1	6	
JUN	-	7	0	8	7	46	23	13	11	68	68	1	5	
JUL	-	4	0	4	3	15	8	3	4	26	25	1	2	
AUG	-	7	0	10	7	54	27	13	14	78	77	1	7	
SEP	-	7	0	8	7	51	25	14	13	74	73	1	7	
OCT	-	7	0	9	8	57	28	16	13	81	80	1	7	
NOV	-	7	0	8	7	53	26	15	12	74	73	1	7	
DEC	-	5	0	5	5	37	18	10	9	53	53	1	6	
1997														
JAN	-	6	0	6	7	52	25	16	12	71	70	1	7	
FEB	-	5	0	7	7	49	24	13	11	68	67	1	7	
MAR	-	6	0	6	6	49	26	11	12	67	66	1	6	

English version page 71 / Version française page 72

1000 t

	Bestände	Einfuhren		Lieferungen							Schrott aus unlegiertem Stahl			
		Σ	darunter aus Dritt-ländern	in das Inland		In andere EGKS-Mitglied-staaten	In Dritt-länder	Σ	Gussbruch nicht legiert	Legierter Gussbruch u. legierter Stahl-schrott	Σ	darunter		
				Σ	darunter Eisen- und U.S.G.							Pakete	Drehspäne (einschl. aus Gussbruch)	Shredder-schrott
(1)					(2)	(3)			(4)					
<b>UEBL</b>														
1994	-	-	-	-	-	-	-	-	-	-	-	-	-	-
1995	-	-	-	-	-	-	-	-	-	-	-	-	-	-
1996	-	-	-	-	-	-	-	-	-	-	-	-	-	-
1996														
JAN	-	-	-	-	-	-	-	-	-	-	-	-	-	-
FEB	-	-	-	-	-	-	-	-	-	-	-	-	-	-
MAR	-	-	-	-	-	-	-	-	-	-	-	-	-	-
APR	-	-	-	-	-	-	-	-	-	-	-	-	-	-
MAY	-	-	-	-	-	-	-	-	-	-	-	-	-	-
JUN	-	-	-	-	-	-	-	-	-	-	-	-	-	-
JUL	-	-	-	-	-	-	-	-	-	-	-	-	-	-
AUG	-	-	-	-	-	-	-	-	-	-	-	-	-	-
SEP	-	-	-	-	-	-	-	-	-	-	-	-	-	-
OCT	-	-	-	-	-	-	-	-	-	-	-	-	-	-
NOV	-	-	-	-	-	-	-	-	-	-	-	-	-	-
DEC	-	-	-	-	-	-	-	-	-	-	-	-	-	-
1997														
JAN	-	-	-	-	-	-	-	-	-	-	-	-	-	-
FEB	-	-	-	-	-	-	-	-	-	-	-	-	-	-
MAR	-	-	-	-	-	-	-	-	-	-	-	-	-	-
<b>Deutschland</b>														
1994	1208	1301	620	8841	-	6655	1602	17098	339	591	16169	1241	1222	1889
1995	1254	1636	825	9154	-	6721	1466	17341	341	610	16390	1132	1356	1875
1996	1198	1505	713	8454	-	4939	1282	14675	426	489	13760	1106	1154	1554
1996														
JAN	1186	88	20	680	-	455	164	1299	24	46	1228	96	107	118
FEB	1243	75	11	654	-	423	73	1150	39	35	1076	92	100	110
MAR	1193	115	37	716	-	441	104	1262	46	41	1175	93	106	133
APR	1217	134	53	701	-	435	149	1286	39	39	1208	97	107	150
MAY	1191	127	61	728	-	457	117	1302	38	41	1223	121	98	138
JUN	1148	161	103	779	-	440	144	1363	38	37	1288	112	100	135
JUL	1275	128	64	693	-	450	46	1190	36	39	1115	85	101	131
AUG	1246	109	48	644	-	319	21	984	33	37	914	80	72	105
SEP	1270	148	75	707	-	394	126	1227	34	39	1154	80	83	140
OCT	1289	151	86	751	-	379	92	1222	35	50	1137	85	97	135
NOV	1230	143	70	780	-	412	157	1349	33	44	1272	93	103	150
DEC	1198	126	87	621	-	335	87	1043	32	38	972	75	79	109
1997														
JAN	1165	105	36	659	-	344	165	1168	38	49	1081	80	75	109
FEB	1222	121	34	773	-	376	34	1183	40	46	1097	97	92	122
MAR														

(1) Am letzten Tag des Monats

(2) U.S.G. :Unabhängige Stahlgiessereien

(3) Ohne gebrauchte Schienen

(4) Einschl. legierter Drehspäne und Pakete



	Stocks (1)	Imports		Deliveries							Scrap of non alloy steel			
		Σ	of which from third countries	into the same country		Within other countries of the ECSC (3)	To third countries	Σ	Non-alloy cast-iron	Alloy cast- iron and alloy steel (4)	Σ	of which		
				Σ	of which iron and I.S.F. (2)							Baies	Turnings (incl. cast- iron)	Fragmen- tized shredder
<b>France</b>														
1994	189	293	7	2847	411	2394	149	5391	171	16	5203	313	318	1356
1995	200	267	-	2571	376	2411	60	5041	171	10	4860	312	317	1272
1996	156	235	-	2601	519	2146	163	4909	125	13	4771	323	314	1330
1996														
JAN	185	19	-	214	36	208	31	453	12	1	440	28	30	126
FEB	186	25	-	187	34	215	2	405	14	1	390	19	28	87
MAR	194	19	-	205	34	214	1	420	12	1	407	23	29	116
APR	196	24	-	216	27	205	1	422	12	1	409	26	29	112
MAY	193	20	-	215	46	191	2	408	9	1	398	21	27	114
JUN	162	18	-	257	78	197	34	488	13	2	473	25	31	143
JUL	90	14	-	166	19	146	11	324	7	1	315	21	19	89
AUG	90	14	-	166	19	146	11	324	7	1	315	21	19	89
SEP	168	23	-	261	60	181	25	467	10	1	457	38	29	134
OCT	116	24	-	292	67	179	28	499	11	1	487	38	28	144
NOV	143	17	-	216	58	153	11	380	8	2	371	32	23	102
DEC	156	19	-	189	42	103	5	297	8	1	288	27	20	71
1997														
JAN														
FEB														
MAR														
<b>Österreich</b>														
1994														
1995	36	74	49	453	-	310	10	774	18	54	701	11	36	193
1996	39	90	68	540	-	382	13	936	13	55	869	12	53	235
1996														
JAN	38	7	6	55	-	28	0	83	1	4	79	0	7	20
FEB	38	11	9	58	-	29	2	89	1	5	83	0	5	19
MAR	39	13	9	67	-	25	1	94	1	4	89	0	7	20
APR	40	12	10	58	-	44	2	103	1	6	96	1	5	25
MAY	42	8	6	43	-	45	1	89	1	7	81	1	5	26
JUN	43	7	5	38	-	43	1	83	2	5	76	1	4	26
JUL	42	7	5	42	-	27	-	69	1	5	64	2	4	20
AUG	42	5	3	33	-	19	2	54	1	3	50	2	4	11
SEP	35	8	6	42	-	42	2	86	1	4	81	2	3	25
OCT	38	7	5	40	-	41	2	83	2	5	76	1	4	21
NOV	36	3	3	36	-	25	1	62	2	5	55	1	3	14
DEC	39	2	2	27	-	14	0	42	1	2	38	1	2	9
1997														
JAN														
FEB														
MAR														

(1) On last day of month

(2) I.S.F. : Independent steel foundries

(3) Excluding used rails

(4) Alloy turnings and baies included

	Stocks (1)	Importations		Livraisons						Ferraille d'acier non allié				
		Σ	dont pays tiers	dans le pays		Dans les autres pays membres de la CECA (3)	Vers les pays tiers	Σ	De fonte non allié	De fonte et d'acier alliées (4)	Σ	darunter		
				Σ	dont fonderies de fonte et F.A.I. (2)							Paquets	Tournures (y compris de fonte)	Déchetage
<b>Suomi</b>														
1994	-	225	222	599	9	-	-	599	11	-	587	39	35	77
1995														
1996														
JAN														
FEB														
MAR														
APR														
MAY														
JUN														
JUL														
AUG														
SEP														
OCT														
NOV														
DEC														
1997														
JAN														
FEB														
MAR														
<b>Sverige</b>														
1994	-	-	-	-	-	-	-	-	-	-	-	-	-	-
1995	-	-	-	-	-	-	-	-	-	-	-	-	-	-
1996	-	-	-	-	-	-	-	-	-	-	-	-	-	-
JAN	-	-	-	-	-	-	-	-	-	-	-	-	-	-
FEB	-	-	-	-	-	-	-	-	-	-	-	-	-	-
MAR	-	-	-	-	-	-	-	-	-	-	-	-	-	-
APR	-	-	-	-	-	-	-	-	-	-	-	-	-	-
MAY	-	-	-	-	-	-	-	-	-	-	-	-	-	-
JUN	-	-	-	-	-	-	-	-	-	-	-	-	-	-
JUL	-	-	-	-	-	-	-	-	-	-	-	-	-	-
AUG	-	-	-	-	-	-	-	-	-	-	-	-	-	-
SEP	-	-	-	-	-	-	-	-	-	-	-	-	-	-
OCT	-	-	-	-	-	-	-	-	-	-	-	-	-	-
NOV	-	-	-	-	-	-	-	-	-	-	-	-	-	-
DEC	-	-	-	-	-	-	-	-	-	-	-	-	-	-
1997	-	-	-	-	-	-	-	-	-	-	-	-	-	-
JAN	-	-	-	-	-	-	-	-	-	-	-	-	-	-
FEB	-	-	-	-	-	-	-	-	-	-	-	-	-	-
MAR	-	-	-	-	-	-	-	-	-	-	-	-	-	-
<b>United Kingdom</b>														
1994	-	10	4	5590	17	1631	1083	8304	494	264	7546	1253	579	1852
1995	7505	16	14	5548	14	1765	1118	8430	455	196	7779	1238	540	1889
1996	776	59	59	5783	9	1955	1194	8932	369	153	8410	1145	569	2200
1996														
JAN	640	-	-	488	1	186	140	814	43	26	744	102	45	186
FEB	664	-	-	488	1	176	80	744	41	27	676	110	51	130
MAR	591	-	-	543	1	201	202	946	45	25	875	102	67	268
APR	612	8	8	517	1	190	103	810	47	25	738	132	55	204
MAY	620	5	5	558	1	180	52	790	31	7	751	102	50	195
JUN	621	6	6	513	-	126	126	765	25	9	732	83	41	240
JUL	771	9	9	462	1	104	24	590	18	9	562	88	29	135
AUG	815	5	5	424	0	174	46	645	16	6	622	79	38	172
SEP	831	8	8	472	0	192	150	814	35	4	775	85	55	188
OCT	733	6	6	482	0	172	174	828	26	5	796	98	58	195
NOV	825	7	7	493	0	106	50	649	23	5	622	95	39	168
DEC	776	4	4	343	0	148	47	538	18	3	516	68	41	119
1997														
JAN	807	7	7	399	1	166	55	620	27	5	589	94	36	125
FEB	822	9	9	447	0	134	89	670	21	4	644	87	32	179
MAR	821	8	8	415	0	144	62	622	24	5	593	72	38	154

(1) Au dernier jour du mois (2) F.A.I. : Fonderies d'acier indépendantes (3) Non compris rails usagés (4) Y compris tournures alliées et paquets alliés



STATISTISCHES BUNDESBUREAU  
FEDERAL BUREAU OF STATISTICS  
BUREAU DE LA STATISTIQUE FÉDÉRALE

STATISTIK DER VERBRAUCHSSEKTOREN  
STATISTICS OF THE CONSUMPTION SECTORS  
STATISTIQUE DES SECTEURS DE CONSOMMATION

Produkt	Einheit	1990		1991		1992		1993		1994		1995		Index 1990=100
		1990	1991	1990	1991	1990	1991	1990	1991	1990	1991	1990	1991	
Stahl	t	1000	1000	1000	1000	1000	1000	1000	1000	1000	1000	1000	1000	100
Aluminium	t	1000	1000	1000	1000	1000	1000	1000	1000	1000	1000	1000	1000	100
Kupfer	t	1000	1000	1000	1000	1000	1000	1000	1000	1000	1000	1000	1000	100
Zinn	t	1000	1000	1000	1000	1000	1000	1000	1000	1000	1000	1000	1000	100
Wolfram	t	1000	1000	1000	1000	1000	1000	1000	1000	1000	1000	1000	1000	100
Gold	t	1000	1000	1000	1000	1000	1000	1000	1000	1000	1000	1000	1000	100
Silber	t	1000	1000	1000	1000	1000	1000	1000	1000	1000	1000	1000	1000	100
Platin	t	1000	1000	1000	1000	1000	1000	1000	1000	1000	1000	1000	1000	100
Stahl	t	1000	1000	1000	1000	1000	1000	1000	1000	1000	1000	1000	1000	100
Aluminium	t	1000	1000	1000	1000	1000	1000	1000	1000	1000	1000	1000	1000	100
Kupfer	t	1000	1000	1000	1000	1000	1000	1000	1000	1000	1000	1000	1000	100
Zinn	t	1000	1000	1000	1000	1000	1000	1000	1000	1000	1000	1000	1000	100
Wolfram	t	1000	1000	1000	1000	1000	1000	1000	1000	1000	1000	1000	1000	100
Gold	t	1000	1000	1000	1000	1000	1000	1000	1000	1000	1000	1000	1000	100
Silber	t	1000	1000	1000	1000	1000	1000	1000	1000	1000	1000	1000	1000	100
Platin	t	1000	1000	1000	1000	1000	1000	1000	1000	1000	1000	1000	1000	100

# 5

Stahlverbrauch

Steel consumption

Consommation d'acier

MARKTVERSORGUNG MIT ROHSTAHL  
 APPARENT CONSUMPTION OF CRUDE STEEL  
 CONSOMMATION APPARENTE D'ACIER BRUT

1000t

	EUR	B-L	DK	D	EL	E	F	IRL	I	NL	A	P	FIN	S	UK
<b>EGKS-Erzeugnisse</b>			<b>1. Produits CECA</b>											<b>ECSC products</b>	
1994	126043	4852	1917	38646	1864	11881	16260	519	28632	4642		1944			14881
1995		3784	1635	36611	2153	13867	15436	542	31111	4977	3506	2383			15798
1996				36418	2241	12882		598	27232	4984	3986	2194		3804	15183
1996 I		2066	342	9172	461	3408	4177	132	7939	1444	915	487		937	3941
1996 II		1243	380	9204	696	3210	4229	154	7167	1272	1041	554		1038	3953
1996 III			368	9278	586	2782		148	5806	1108	1009	511		805	3550
1996 IV				8764	498	3482		164	6320	1160	1021	642		1024	3739
1997 I															
<b>Einschließlich Nicht-EGKS-Erzeugnisse</b>			<b>2. Including products not falling under the ECSC Treaty</b>											<b>Y compris produits hors traité CECA</b>	
1994	123251	4585	2207	37987	1950	11513	16211	645	26103	5069		2210			14765
1995		3586	1905	36196	2260	13576	15673	698	29281	5569	3367	2595			15670
1996				35741	2342	12662		721	25205	5435	3786	2350		3714	15225
1996 I		1970	404	9032	499	3323	4242	163	7448	1646	853	508		907	3956
1996 II		1172	439	9043	745	3154	4290	184	6669	1398	997	598		1006	3959
1996 III			408	9133	599	2755		178	5307	1175	966	548		794	3569
1996 IV				8533	499	3430		196	5781	1216	970	696		1007	3741
1997 I															

1		Roheisen und Ferrolegierungen EGKS		Pig-iron and ferro-alloys ECSC		Fontes et ferro-alliages CECA	1
2	EGKS-Erzeugnisse	Rohblöcke und Rohluppen	ECSC products	Ingots and puddled bars	Produits CECA	Lingots et massiaux	2
3		Vorgew. Blöcke und Knüppel		Blooms and billets		Blooms et billettes	3
4		Brammen, Platinen		Slabs and sheet bars		Brames etargets	4
5		Rundes Halbzeug		Semis (cross section)		Demi-produits ronds	5
6		Profiliertes Halbzeug		Blanks for sections		Ebauches pour profilés	6
7		Summe 2-6		Total 2-6		Total 2-6	7
8		Warmbreitband in Rollen		Coils for re-rolling		Ebauches en rouleaux pour tôles (coils)	8
9		Neue Schienen		New rails		Rails neufs	9
10		Schwellen, Unterlagsplatten, Laschen		Sleepers, soleplates, fish plates		Traverses., selles, éclisses	10
11		Walzdraht		Wire rod		Fil machine	11
12		Stabstahl		Bars		Barres	12
13		Stahlspundwände		Sheet piling		Palpanches	13
14		Profile von 80 mm oder mehr		Sections of 80 mm or more		Profilés de 80 mm et plus	14
15		Sonstige Profile		Other sections		Autres profilés	15
16		Bandstahl		Hot-rolled strip and hoop		Feuillards à chaud	16
17		Breitflachstahl		Universal plates		Larges plats	17
18		Elektrobleche		Electric sheets		Tôles magnétiques	18
19		Bleche (nicht überzogen) > = 3 mm		Plate and sheet not coated > = 3 mm		Tôles non revêtues > = 3 mm	19
20		Bleche (nicht überzogen) < 3 mm		Plat and sheet not coated < 3 mm		Tôles non revêtues < 3 mm	20
21		Weissblech und sonstige verz. Bleche		Tinplate and other tinned sheets		Fer-blanc et tôles étamées	21
22		Sonstige überz. Bleche & platt. Bleche		Other coated plates, clad plates & sheets		Autres tôles revêtues et tôles plaquées	22
23		Summe 7-22		Total 7-22		Total 7-22	23
24		Nicht-EGKS-Erzeugnisse		Kaltprodukte (ohne Zeile 26) (1)		Non-ECSC products	Cold products (excl. line 26) (1)
25	Geschmiedete Erzeugnisse u.a. (2)		Forged products and others (2)	Produits forgés et autres (2)	25		
26	Kaltgezogener Draht		Cold drawn wire	Fils tréfilés	26		
27	Röhren u. Verbindungsstücke aus Stahl		Steel tubes, pipes and fittings	Tubes et raccords d'acier	27		
28	Summe 23 + 24 + 25 + 26 + 27	Total 23 + 24 + 25 + 26 + 27	Total 23 + 24 + 25 + 26 + 27	28			
29		Gebrauchte Schienen		Used rails		Rails usagés	29
30		Eisenerz		Iron ore		Mineral de fer	30
31		Schrott		Scrap		Ferrailles	31

(1) Kalt hergestellte oder kalt fertiggestellte Erzeugnisse (ohne kaltgezogenen Draht): Kaltband, Kaltprofile, Blankstahl, kaltverformte und kaltbearbeitete Bleche und Bänder.

(1) Products obtained or finished by cold working (exc. drawn wire): cold reduced strip, cold-rolled sections, shapes drawn bars, sheet and strip otherwise fabricated or worked.

(1) Produits obtenus ou parachevés à froid (sans fils tréfilés): feuillards à froid, profilés à froid, barres étirées, tôles et feuillards façonnées à froid.

(2) Geschmiedete Stäbe, geschmiedetes Halbzeug, Schmiedehalbzeug und andere Erzeugnisse in den Formen der Verträgszeugnisse

(2) Forged bars, semi-finished forgings, pieces roughly shaped by forging, other products in the form of products falling under the Treaty

(2) Barres forgées, demi-produits forgés, ébauches de forges et autres produits se présentant sous les formes de produits du traité.



**BELGIQUE BELGIË**

**Moniteur belge/Belgisch Staatsblad**

Rue de Louvain 40-42/  
Leuvenseweg 40-42  
B-1000 Bruxelles/Brussel  
Tél. (32-2) 552 22 11  
Fax (32-2) 511 01 84

**Jean De Lannoy**

Avenue du Roi 202/  
Koningslaan 202  
B-1060 Bruxelles/Brussel  
Tél. (32-2) 538 51 69  
Fax (32-2) 538 08 41  
E-mail: jean.de.lannoy@infoboard.be

**Librairie européenne/Europese Boekhandel**

Rue de la Loi 244/  
Wetsstraat 244  
B-1040 Bruxelles/Brussel  
Tél. (32-2) 295 26 39  
Fax (32-2) 735 08 60

**DANMARK**

**J. H. Schultz Information A/S**

Herstedvang 10-12  
DK-2620 Albertslund  
Tlf. (45) 43 63 20 00  
Fax (45) 43 63 19 69  
E-mail: schultz@schultz.dk  
URL: www.schultz.dk

**DEUTSCHLAND**

**Bundesanzeiger Verlag**

Breite Straße 78-80  
Postfach 10 05 34  
D-50667 Köln  
Tel. (49-221) 20 29-0  
Fax (49-221) 20 29-278

**GREECE/ΕΛΛΑΔΑ**

**G.C. Eleftheroudakis SA**

International Bookstore  
Panepistimiou 17.  
GR-105 64 Athens  
Tel. (30-1) 331 41 80/1/2/3  
Fax (30-1) 323 98 21  
E-mail: elebooks@netor.gr

**ESPAÑA**

**Mundi Prensa Libros, SA**

Castelló, 37  
E-28001 Madrid  
Tel. (34-1) 431 33 99/431 32 22  
Fax (34-1) 575 39 98  
E-mail: mundiprensa@tsai.es  
URL: www.tsai.es/mprensa

**Boletín Oficial del Estado**

Trafalgar, 27-29  
E-28071 Madrid  
Tel. (34-1) 538 22 95 (Libros)/  
384 17 15 (Suscripciones)  
Fax (34-1) 538 23 49 (Libros)/  
384 17 14 (Suscripciones)  
URL: www.boe.es

**Mundi Prensa Barcelona**

Consell de Cent, 391  
E-08009 Barcelona  
Tel. (34-3) 488 34 92  
Fax (34-3) 487 76 59

**FRANCE**

**Journal officiel**

Service des publications des CE  
26, rue Desaix  
F-75727 Paris Cedex 15  
Tél. (33-1) 40 58 77 01/31  
Fax (33-1) 40 58 77 00

**IRELAND**

**Government Supplies Agency**

Publications Section  
4-5 Harcourt Road  
Dublin 2  
Tel. (353-1) 661 31 11  
Fax (353-1) 475 27 60

**ITALIA**

**Licosa SpA**

Via Duca di Calabria, 1/1  
Casella postale 552  
I-50125 Firenze  
Tel. (39-55) 64 54 15  
Fax (39-55) 64 12 57  
E-mail: licosa@itbc.it  
URL: icl382.cilea.it/Virtual\_Library/bibliotvetrina/  
licosa11.htm

**GRAND-DUCHÉ DE LUXEMBOURG**

**Messageries du livre Sarl**

5, rue Raiffeisen  
L-2411 Luxembourg  
Tél. (352) 40 10 20  
Fax (352) 490 661  
E-mail: mdl@pt.lu

**Abonnements:**

**Messageries Paul Kraus**

11, rue Christophe Plantin  
L-2339 Luxembourg  
Tél. (352) 499 88 88  
Fax (352) 499 888 444  
E-mail: mpk@pt.lu  
URL: www.mpk.lu

**NEDERLAND**

**SDU Servicecentrum Uitgevers**

Christoffel Plantijnstraat 2  
Postbus 20014  
2500 EA 's-Gravenhage  
Tel. (31-70) 378 98 80  
Fax (31-70) 378 97 83  
E-mail: sdu@sdu.nl  
URL: www.sdu.nl

**ÖSTERREICH**

**Manz'sche Verlags- und Universitäts-  
buchhandlung GmbH**

Siebenbrunnengasse 21  
Postfach 1  
A-1050 Wien  
Tel. (43-1) 53 161 334 / 340  
Fax (43-1) 53 161 339  
E-mail: auslieferung@manz.co.at  
URL: www.austria.EU.net:81/manz

**PORTUGAL**

**Imprensa Nacional-Casa da Moeda, EP**

Rua Marquês de Sá da Bandeira, 16 A  
P-1050 Lisboa Codex  
Tel. (351-1) 353 03 99  
Fax (351-1) 353 02 94/384 01 32

**Distribuidora de Livros Bertrand Ld.ª**

Rua das Terras dos Vales, 4 A  
Apartado 60037  
P-2701 Amadora Codex  
Tel. (351-1) 495 90 50/495 87 87  
Fax (351-1) 496 02 55

**SUOMI/FINLAND**

**Akateeminen Kirjakauppa /**

Akademiska Bokhandeln  
Pohjoisesplanadi 39/  
Norra esplanaden 39  
PL/PUB 128  
FIN-00101 Helsinki/Helsingfors  
Tel. (358-9) 121 41  
Fax (358-9) 121 44 35  
E-mail: akatilaus@stockmann.mailnet.fi  
URL: booknet.cultnet.fi/aka/index.htm

**SVERIGE**

**BTJ AB**

Traktorvägen 11  
PO Box 200  
S-22100 Lund  
Tel. (46-46) 18 00 00  
Fax (46-46) 18 01 25  
E-mail: btj\_tc@mail.btj.se  
URL: www.btj.se/media/eu

**UNITED KINGDOM**

**The Stationery Office Ltd  
(Agency Section)**

51, Nine Elms Lane  
London SW8 5DR  
Tel. (44-171) 873 9090  
Fax (44-171) 873 8463  
URL: www.the-stationery-office.co.uk

**ICELAND**

**Bokabud Larusar Blöndal**

Skólavordustig, 2  
IS-101 Reykjavík  
Tel. (354) 55 15 650  
Fax (354) 55 25 560

**NORGE**

**NIC Info A/S**

Ostenjoveien 18  
Boks 6512 Etterstad  
N-0606 Oslo  
Tel. (47-22) 97 45 00  
Fax (47-22) 97 45 45

**SCHWEIZ/SUISSE/SVIZZERA**

**OSEC**

Stampfenbachstraße 85  
CH-8035 Zürich  
Tel. (41-1) 365 53 15  
Fax (41-1) 365 54 11  
E-mail: urs.leimbacher@ecs.osec.inet.ch  
URL: www.osec.ch

**ČESKÁ REPUBLIKA**

**NIS CR - prodejná**

Konviktská 5  
CZ-113 57 Praha 1  
Tel. (42-2) 24 22 94 33  
Fax (42-2) 24 22 94 33  
E-mail: nkposp@dec.nis.cz  
URL: www.nis.cz

**CYPRUS**

**Cyprus Chamber Of Commerce & Industry**

38, Grivas Digenis Ave  
Mail orders:  
PO Box 1455  
CY-1509 Nicosia  
Tel. (357-2) 44 95 00/46 23 12  
Fax (357-2) 361 044  
E-mail: cy1691\_eic\_cyprus@vans.infonet.com

**MAGYARORSZÁG**

**Euro Info Service**

Európa Ház  
Margitsziget  
PO Box 475  
H-1396 Budapest 62  
Tel. (36-1) 11 16 061/11 16 216  
Fax (36-1) 302 50 35  
E-mail: euroinfo@mail.matav.hu  
URL: www.euroinfo.hu/index.htm

**MALTA**

**Miller Distributors Ltd**

Malta International Airport  
PO Box 25  
LOA 05 Malta  
Tel. (356) 66 44 88  
Fax (356) 67 67 99

**POLSKA**

**Ars Polona**

Krakowskie Przedmiescie 7  
Skr. pocztowa 1001  
PL-00-950 Warszawa  
Tel. (48-2) 26 12 01  
Fax (48-2) 26 62 40

**TÜRKIYE**

**Dünya Infotel A.S.**

Istiklal Cad. No: 469  
TR-80050 Tünel-Istanbul  
Tel. (90-212) 251 91 96  
(90-312) 427 02 10  
Fax (90-212) 251 91 97

**BÄLGARIJA**

**Europress-Euromedia Ltd**

59, Bld Vitosha  
BG-1000 Sofia  
Tel. (359-2) 80 46 41  
Fax (359-2) 80 45 41

**HRVATSKA**

**Mediatrade Ltd**

Pavla Hatza 1  
HR-10000 Zagreb  
Tel. (385-1) 43 03 92  
Fax (385-1) 44 40 59

**ROMÂNIA**

**Euromedia**

Str. G-ral Berhelot Nr 41  
RO-70749 Bucuresti  
Tel. (40-1) 210 44 01/614 06 64  
Fax (40-1) 210 44 01/312 96 46

**SLOVAKIA**

**Slovenska Technicka Kniznica**

Námestie slobody 19  
SLO-81223 Bratislava 1  
Tel. (42-7) 53 18 364  
Fax (42-7) 53 18 364  
E-mail: europ@ttb1.sitk.stuba.sk

**SLOVENIA**

**Gospodarski Vestnik**

Zalozniska skupina d.d.  
Dunajska cesta 5  
SI-1000 Ljubljana  
Tel. (386) 61 133 03 54  
Fax (386) 61 133 91 28  
E-mail: belcd@gvestnik.si  
URL: www.gvestnik.si

**ISRAEL**

**R.O.Y. International**

17, Shimon Hatarssi Street  
PO Box 13056  
61130 Tel Aviv  
Tel. (972-3) 546 14 23  
Fax (972-3) 546 14 42  
E-mail: royil@netvision.net.il

**Sub-agent for the Palestinian Authority:**

**Index Information Services**

PO Box 19502  
Jerusalem  
Tel. (972-2) 27 16 34  
Fax (972-2) 27 12 19

**RUSSIA**

**CCEC**

60-letiya Oktyabrya Av. 9  
117312 Moscow  
Tel. (095) 135 52 27  
Fax (095) 135 52 27

**AUSTRALIA**

**Hunter Publications**

PO Box 404  
3167 Abbotsford, Victoria  
Tel. (61-3) 9417 53 61  
Fax (61-3) 9419 71 54

**CANADA**

**Uniquement abonnements/  
Subscriptions only:**

**Renouf Publishing Co. Ltd**

1294 Algoma Road  
K1B 3W8 Ottawa, Ontario  
Tel. (1-613) 741 73 33  
Fax (1-613) 741 54 39  
E-mail: renouf@fox.nstn.ca  
URL: fox.NSTN.Ca/~renouf

**EGYPT**

**The Middle East Observer**

41, Sherif Street  
Cairo  
Tel. (20-2) 39 39 732  
Fax (20-2) 39 39 732

**JAPAN**

**PSI-Japan**

Asahi Sanbancho Plaza #206  
7-1 Sanbancho, Chiyoda-ku  
Tokyo 102  
Tel. (81-3) 3234 69 21  
Fax (81-3) 3234 69 15  
E-mail: psijapan@gol.com  
URL: www.psi-japan.com

**SOUTH AFRICA**

**Safto**

5th Floor Export House,  
CNR Maude & West Streets  
PO Box 782 706  
2146 Sandton  
Tel. (27-11) 883 37 37  
Fax (27-11) 883 65 69

**UNITED STATES OF AMERICA**

**Bernan Associates**

4611-F Assembly Drive  
MD20706 Lanham  
Tel. (301) 459 2255 (toll free telephone)  
Fax (800) 865 3450 (toll free fax)  
E-mail: query@bernan.com  
URL: www.bernan.com

**MÉXICO**

**Mundi-Prensa Mexico, SA de CV**

Rio Pánuco, 141  
Delegación Cuauhtémoc  
ME-06500 México DF  
Tel. (52-5) 553 56 58/60  
Fax (52-5) 514 67 99  
E-mail: 104164.23compuserve.com

**RÉPUBLIQUE DE COREE**

**Kyowa Book Company**

1 F1, Phyoung Hwa Bldg  
411-2 Hap Jeong Dong, Mapo Ku  
121-220 Seoul  
Tel. (82-2) 322 6780/1  
Fax (82-2) 322 6782  
E-mail: kyowa2@ktnet.co.kr.

**ANDERE LÄNDER/OTHER COUNTRIES:  
AUTRES PAYS**

Bitte wenden Sie sich an ein Büro Ihrer  
Wahl / Please contact the sales office of  
your choice / Veuillez vous adresser au  
bureau de vente de votre choix

Preis in Luxemburg (ohne MwSt.) • Price (excluding VAT) in Luxembourg • Prix au Luxembourg, TVA exclue:  
Einzelpreis • Single copy • Prix par numéro ECU 10  
Abonnement • Subscription ECU 85



AMT FÜR AMTLICHE VERÖFFENTLICHUNGEN DER EUROPÄISCHEN GEMEINSCHAFTEN  
OFFICE FOR OFFICIAL PUBLICATIONS OF THE EUROPEAN COMMUNITIES  
OFFICE DES PUBLICATIONS OFFICIELLES DES COMMUNAUTÉS EUROPÉENNES

Cat./Kat.: CA-BA-97-S02-3A-C