

Eisen und Stahl

monatliche Daten

.....

Iron and steel

monthly data

.....

Sidérurgie

données mensuelles

.....

4

D
E
T
A
I
L
E
D
T
A
B
L
E
S



EUROPÄISCHE KOMMISSION
EUROPEAN COMMISSION
COMMISSION EUROPÉENNE



THEMENKREIS 4 – THEME 4 – THÈME 4
Industrie, Handel und Dienstleistungen
Industry, trade and services
Industrie, commerce et services



..... Eurostat hat den Auftrag, der Europäischen Union einen qualitativ hochwertigen statistischen Informationsdienst bereitzustellen.

Eurostat-Reihen: ein an den Bedarf aller Nutzer angepaßtes Angebot.

Pressemitteilungen: Sie enthalten die Schlüsselzahlen zur EU, zu ihren Mitgliedstaaten und ihren Partnern. Die Pressemitteilungen werden kostenlos zur Verfügung gestellt. Unmittelbar nach ihrer Veröffentlichung sind sie auch im Internet zu finden:
<http://europa.eu.int/eurostat.html>

Statistik kurzgefaßt: aktuelle Zusammenfassungen der wichtigsten Ergebnisse von statistischen Erhebungen, Studien und Analysen.

Schlüsselindikatoren: Diese Reihe enthält in einem handlichen Buch von maximal 100 Seiten die wichtigsten Indikatoren zu einem Themenbereich oder einem Teilbereich.

Panorama der Europäischen Union: In dieser Reihe geht es um die Merkmale und Trends in multisektoralen Themenbereichen oder sektoralen Teilbereichen.

Methoden und Nomenklaturen: Diese Veröffentlichungen richten sich an Fachleute; sie beschreiben die Methoden und Systematiken, die für einzelne Themen, Themenbereiche oder Sektoren verwendet werden.

Detaillierte Tabellen: Diese Veröffentlichungen richten sich an Fachleute; darin sind ein Teil oder die Gesamtheit der statistischen Angaben zu einem Thema, Themenbereich oder Sektor zu finden.

Studien und Forschung: Zusammenfassungen der Ergebnisse von Studien und Forschungsarbeiten im Bereich der europäischen Statistik.

Kataloge: Die kostenlosen Kataloge informieren rasch und genau über das Produkt- und Dienstleistungsangebot von Eurostat.



..... Our mission is to provide the European Union with a high-quality statistical information service

Eurostat's collections are adapted to the needs of all users.

Press releases: key figures on the EU, the Member States and their partners. They are provided free of charge. They are also available on the Internet as soon as they are published:
<http://europa.eu.int/eurostat.html>

Statistics in focus: up-to-date summaries of the main results of statistical surveys, studies and analyses.

Key indicators: the main indicators on a theme or sub-theme in an easy-to-carry booklet.

Panorama of the European Union: highlights the features and trends of a multi-sectoral theme or a sectoral sub-theme.

Methods and nomenclatures are intended for specialists who want to consult the methodologies and nomenclatures used for a theme, a sub-theme or a sector.

Detailed tables: statistical data for specialists compiled on a theme, sub-theme or sector.

Studies and research summarise the results of European statistical studies and research and are intended for specialists.

Catalogues: free of charge rapid access to concise information on Eurostat's products and services.



..... Notre mission est de fournir à l'Union européenne un service d'information statistique de qualité

Les collections d'Eurostat sont une offre adaptée aux besoins de tous les utilisateurs.

Communiqués de presse: les chiffres clés sur l'UE, les États membres et leurs partenaires. Ils sont distribués gratuitement et sont également disponibles sur Internet dès leur publication.

Statistiques en bref: synthèses actualisées des principaux résultats des enquêtes, des études et des analyses statistiques.

Indicateurs clés: les principaux indicateurs concernant un thème ou un sous-thème, sous la forme d'un livret facile à emporter.

Panorama de l'Union européenne: les caractéristiques et les tendances d'un thème multisectoriel ou d'un sous-thème sectoriel.

Méthodes et nomenclatures: les méthodologies et les nomenclatures relatives à un thème, un sous-thème ou un secteur.

Tableaux détaillés: des données statistiques élaborées concernant un thème, un sous-thème ou un secteur, destinées aux spécialistes.

Études et recherche: cette collection comprend les résultats d'études et de recherches européennes en statistique et sont destinées aux spécialistes.

Catalogues: des informations concises sur les produits et services d'Eurostat. Ils peuvent être obtenus gratuitement.

Eisen und Stahl

monatliche Daten

.....

Iron and steel

monthly data

.....

Sidérurgie

données mensuelles

.....

4



EUROPÄISCHE KOMMISSION
EUROPEAN COMMISSION
COMMISSION EUROPÉENNE



THEMENKREIS 4 – THEME 4 – THÈME
Industrie, Handel und Dienstleistungen
Industry, trade and services
Industrie, commerce et services



Unmittelbarer Zugriff auf harmonisierte statistische Daten

Eurostat Data Shops:

bieten ein umfassendes Angebot an „maßgeschneiderten“ Dienstleistungen:

- ★ eine unmittelbare Bearbeitung von Informationsanfragen;
- ★ eine garantiert schnelle und individuelle Antwort;
- ★ Wahl des Trägers, auf dem die statistischen Daten geliefert werden.

Informationen können telephonisch, schriftlich, per Fax oder per E-Mail angefragt werden.

Internet:

Die wesentlichen statistischen Nachrichten aus der Gemeinschaft

- ★ Euro-Indikatoren: über 100 harmonisierte, vergleichbare und kostenlose Indikatoren der Eurozone;
- ★ Pressemitteilungen: direkter Zugriff auf alle Pressemitteilungen von Eurostat.

Weitere Informationen finden sich auf der Internet-Site unter www.europa.eu.int/comm/eurostat/



Immediate access to harmonized statistical data

Eurostat Data Shops:

provide a wide range of **tailor-made services**:

- ★ immediate information searches
- ★ rapid and personalised response
- ★ choice of data carrier

Information can be requested by phone, mail, fax or e-mail.

Internet:

Essentials on Community statistical news

- ★ Euro indicators: more than 100 indicators on the euro-zone; harmonized, comparable, and free of charge;
- ★ Press releases: direct access to all Eurostat press releases.

For further information, visit us on the Internet at:

www.europa.eu.int/comm/eurostat/



Accès immédiat à des données statistiques harmonisées

Eurostat Data Shops:

offrent un large éventail de prestations «sur mesure»:

- ★ la prise en charge immédiate de toute recherche d'information,
- ★ la garantie d'une réponse rapide et personnalisée,
- ★ le choix du support de fourniture des données.

Les informations peuvent être demandées par téléphone, par courrier, par télécopie ou par courrier électronique.

Internet:

l'essentiel de l'actualité statistique communautaire

- ★ Euro-indicateurs: plus de cent indicateurs sur la zone euro (harmonisés, comparables et disponibles gratuitement).
- ★ Communiqués de presse: accès direct à tous les communiqués de presse d'Eurostat.

Pour plus d'informations, visitez le site Internet d'Eurostat:

www.europa.eu.int/comm/eurostat/

Zahlreiche weitere Informationen zur Europäischen Union sind verfügbar über Internet, Server Europa (<http://europa.eu.int>).
A great deal of additional information on the European Union is available on the Internet. It can be accessed through the Europa server (<http://europa.eu.int>).

De nombreuses autres informations sur l'Union européenne sont disponibles sur Internet via le serveur Europa (<http://europa.eu.int>).

Bibliographische Daten befinden sich am Ende der Veröffentlichung.

Cataloguing data can be found at the end of this publication.

Une fiche bibliographique figure à la fin de l'ouvrage.

Luxembourg: Office des publications officielles des Communautés européennes, 2000

ISSN 0378-7559

© Europäische Gemeinschaften, 2000

© European Communities, 2000

© Communautés européennes, 2000

Printed in Luxembourg

GEDRUCKT AUF CHLORFREI GEBLEICHTEM PAPIER
PRINTED ON WHITE CHLORINE-FREE PAPER
IMPRIMÉ SUR PAPIER BLANCHI SANS CHLORE

DE Eurostat ist das Statistische Amt der Europäischen Gemeinschaften. Es hat den Auftrag, die Union mit europäischen Statistiken zu versorgen, die Vergleiche zwischen Ländern und Regionen ermöglichen. Eurostat konsolidiert und harmonisiert die in den Mitgliedstaaten erhobenen Daten.

Um die weite Verbreitung der gewaltigen verfügbaren Datenmenge zu gewährleisten und den einzelnen Nutzern zu helfen, diese Informationen richtig zu verwenden, hat Eurostat sein Veröffentlichungs- und Dienstleistungsprogramm geschaffen. Um sich gezielt an das breite Publikum oder an Fachleute wenden zu können, wurden für die einzelnen Nutzergruppen spezielle Reihen entwickelt.

Im Rahmen des neuen Programms hat Eurostat eine Web-Site entwickelt. Sie umfaßt ein breites Angebot von Online-Informationen über die Erzeugnisse und Dienstleistungen, Pressemitteilungen, Kataloge, Online-Veröffentlichungen sowie Indikatoren für die Eurozone.

Yves Franchet
Generaldirektor

EN Eurostat is the Statistical Office of the European Communities. Its task is to provide the European Union with statistics at a European level, that allow comparisons to be made between countries and regions. Eurostat consolidates and harmonizes the data collected by the Member States.

To ensure that the vast quantity of accessible data is made widely available, and to help each user make proper use of the information, Eurostat has set up a publications and services programme.

As part of the new programme Eurostat has developed its website. It includes a broad range of on-line information on Eurostat products and services, newsletters, catalogues, on-line publications as well as indicators on the euro-zone.

Yves Franchet
Director-General

FR Eurostat est l'Office statistique des Communautés européennes. Il a pour tâche de fournir à l'Union européenne des statistiques au niveau européen, qui permettent des comparaisons entre pays et régions. Eurostat consolide et harmonise les données collectées par les États membres.

Pour assurer que l'ensemble des données disponibles soit largement accessible et pour aider chaque utilisateur à faire bon usage de toute cette information, Eurostat a mis en place un programme de publications et de services.

Dans le cadre du nouveau programme, Eurostat a développé son site Internet. Celui-ci comprend toute une série d'informations en ligne sur les produits et les services d'Eurostat, ses bulletins d'information, ses catalogues et ses publications en ligne ainsi que des indicateurs sur la zone euro.

Yves Franchet
Directeur-Général

INHALTSVERZEICHNIS

Tabelle

Seite

1. Produktionsgrundlagen :

1.1	Beschäftigung und geleistete Arbeitsstunden	6
1.2	Eisenerzförderung, -versand und- bestände	8
1.3	Schrottverbrauch nach Anlagen	10

2. Erzeugung :

2.1	Roheisenerzeugung	12
2.2	Rohstahlerzeugung	12
2.3	Rohstahlerzeugung nach Verfahren	15
2.4	Erzeugung von Rohblöcken, Strangguss und Flüssigstahl für Stahlguss	16
2.5	Erzeugung von legiertem Stahl (Rohstahl)	18
2.6	Erzeugung von warmgewalzten Stahlerzeugnissen (EU)	20
2.7	Erzeugnisse aus Warmwalzerzeugnissen hergestellt (EU)	22
2.8	Flacherzeugnisse mit Oberflächenveredelung (EU)	23
2.9	Erzeugung von warmgewalzten Stahlerzeugnissen	24
2.10	Erzeugnisse aus Warmwalzerzeugnissen hergestellt	31
2.11	Flacherzeugnisse mit Oberflächenveredelung	33
2.12	Erzeugung der Ersten Verarbeitungsstufe von Eisen und Stahl	35

3. Werkslieferungen und -bezüge, Lagerbestände :

3.1	Werkslieferungen (EU) an unlegiertem Stahl nach Mitgliedstaaten	39
3.2	Werkslieferungen (EU) an legiertem Stahl nach Mitgliedstaaten	39
3.3	Werksbezüge an Stahl zum Weiterauswalzen	40
3.4	Lagerbestände an Stahl bei Erzeugern und Händlern	45

4. Handel :

Aussenhandel und Binnenaustausch an Eisen- und Stahlerzeugnissen

4.1	Aussenhandel nach Mitgliedstaaten	50
4.2	Aussenhandel an Stahl nach Herkunft und Bestimmung (EU)	67
4.3	Einfuhr und Ausfuhr an Schrott (EU)	68
4.4	Einfuhr an Eisenerz (EU)	68

Binnenhandel

4.5	Netto-Lieferungen der Händler an Stahlerzeugnissen	69
4.6	Bestände, Einfuhren und Lieferungen der Händler an Schrott und Gussbruch	72

5. Stahlverbrauch :

5.1	Marktversorgung mit Rohstahl	76
-----	------------------------------	----

SYMBOLE

-	Null (nichts)
0	unbedeutend (im allgemeinen weniger als die Hälfte der kleinsten in der betreffenden Reihe verwendeten Einheit oder Dezimalzahl)
:	Kein Nachweis vorhanden
Kursivdruck	geschätzte Angabe
p	vorläufige Angabe
r	berichtigte Angabe
Mio	Million
Mrd	Milliarde
oder _	Bruch der statistischen Zahlenreihe
%	Prozent
∅	Durchschnitt
<	weniger als
>	mehr als
Σ	insgesamt
E	"davon" : vollständige Aufgliederung einer Summe
ε	"darunter" : teilweise Aufgliederung einer Summe
—>19xx	bis Jahr 19xx
19xx—>	seit Jahr 19xx

Manuskript abgeschlossen am 22. November 2000

IV / 2000

1

CONTENTS

<u>Table</u>		<u>Page</u>
	<u>1. Production bases :</u>	
1.1	Employment and hours worked	6
1.2	Production, deliveries and stocks of iron ore	8
1.3	Scrap consumption by department	10
	<u>2. Production :</u>	
2.1	Pig iron production	12
2.2	Crude steel production	12
2.3	Crude steel production by process	15
2.4	Production of ingots, continuously cast products and liquid steel for casting	16
2.5	Production of alloy steels (Crude steel)	18
2.6	Production of hot rolled steel products (EU)	20
2.7	Products obtained from hot rolled products (EU)	22
2.8	Coated flat products (EU)	23
2.9	Production of hot rolled steel products	24
2.10	Products obtained from hot rolled products	31
2.11	Coated flat products	33
2.12	Production of the primary iron and steel processing	35
	<u>3. Works deliveries and receipts, stocks :</u>	
3.1	Works deliveries (EU) of non-alloy steel by member state	39
3.2	Works deliveries (EU) of alloy steel by member state	39
3.3	Receipts by works of steel for re-rolling	40
3.4	Producers' and stockholders' stocks of steel products	45
	<u>4. Trade :</u>	
	Foreign and internal Trade in iron and steel products	
4.1	Foreign trade by member countries	50
4.2	Foreign trade in steel by origin and destination (EU)	67
4.3	Imports and exports of scrap (EU)	68
4.4	Imports of iron ore (EU)	68
	Internal trade	
4.5	Net deliveries of iron and steel by stockholding merchants	69
4.6	Stocks, imports and deliveries of iron and steel scrap-merchants	72
	<u>5. Steel consumption :</u>	
5.1	Apparent consumption of crude steel	76

SYMBOLS

-	Nil
0	Negligible (generally less than half the smallest unit or decimal of the heading)
:	Figure not available
<i>italic</i>	Figure estimated
p	Provisional figure
r	Revised figure
Mio	Million
Mrd	Thousand million
or _	Break in series
%	Percentage
∅	Average
<	Less than
>	More than
∑	Total
E	"comprising": complete break-down of a total
ε	"among which": partial break-down of a total
—>19xx	to year 19xx
19xx—>	from year 19xx

Manuscript completed on 22 November 2000

TABLE DE MATIERES

<u>Tableau</u>		<u>Page</u>
<u>1. Bases de production :</u>		
1.1	Emploi et heures de travail	6
1.2	Production, livraisons et stocks de minerai de fer	8
1.3	Consommation de ferraille par service	10
<u>2. Production :</u>		
2.1	Production de fonte brute	12
2.2	Production d'acier brut	12
2.3	Production d'acier brut par procédé	15
2.4	Production de lingots, produits de coulée continue et acier liquide pour moulage	16
2.5	Production d'aciers alliés (acier brut)	18
2.6	Production de produits d'acier laminés à chaud (UE)	20
2.7	Produits obtenus par transformation de produits à chaud (UE)	22
2.8	Produits plats obtenus par revêtement (UE)	23
2.9	Production de produits d'acier laminés à chaud	24
2.10	Produits obtenus par transformation de produits à chaud	31
2.11	Produits plats obtenus par revêtement	33
2.12	Produits des industries de la première transformation de la fonte et de l'acier	35
<u>3. Livraisons et réceptions d'usines, stocks :</u>		
3.1	Livraisons d'acier non-alliés des usines (UE) par Pays Membre	39
3.2	Livraisons d'acier alliés des usines (UE) par Pays Membre	39
3.3	Réception des usines de produits de relaminage	40
3.4	Stocks d'acier chez les producteurs et les négociants	45
<u>4. Commerce :</u>		
Commerce extérieur et échanges intracommunautaires de produits sidérurgiques		
4.1	Commerce extérieur par Pays Membre	50
4.2	Commerce extérieur d'acier par provenance et destination (UE)	67
4.3	Importations et exportations de ferrailles (UE)	68
4.4	Importations de minerai de fer (UE)	68
Commerce intérieur		
4.5	Livraisons nettes de produits sidérurgiques des négociants	69
4.6	Stocks, importations et livraisons de ferrailles de fonte et d'acier des négociants	72
<u>5. Consommation d'acier :</u>		
5.1	Consommation apparente d'acier brut	76
<u>SYMBOLES</u>		
-	Néant	
0	Donnée très faible (généralement inférieure à la moitié de la dernière unité ou décimale des nombres mentionnés sous la rubrique)	
:	Donnée non disponible	
<i>italique</i>	Donnée estimée	
<i>p</i>	Donnée provisoire	
<i>r</i>	Donnée rectifiée	
Mio	Million	
Mrd	Milliard	
ou _	Rupture de série	
%	Pourcentage	
∅	Moyenne	
<	Inférieur à	
>	Supérieur à	
Σ	Total	
E	"soit": présence de toutes les subdivisions du groupe général	
ε	"dont": présence de certaines subdivisions détaillées	
—>19xx	jusqu'en 19xx	
19xx—>	depuis 19xx	

ABKÜRZUNGEN / ABBREVIATIONS / ABBREVIATIONS

BR	Brasilien / Brazil / Brésil
CA	Kanada / Canada / Canada
CN	China / China / Chine
JP	Japan / Japan / Japon
LR	Liberia / Liberia / Libéria
MR	Mauretanien / Mauritania / Mauritanie
VE	Venezuela / Venezuela / Vénézuela
ZA	Republik Südafrika / Rep. of South Africa / Rep. d'Afrique du Sud

ACHTUNG / ATTENTION / ATTENTION

Aufgrund von Rundungen der entsprechenden Werte kann es dazu führen, dass die Summe der einzelnen Länderdaten vom Gesamtwert für Europa abweicht, ebenso wie die Summe der einzelnen Monate vom Jahreswert abweichen kann.

Because data is rounded, the sum of individual countries may differ from the European total ; similarly the sum of different periods may differ from the annual total.

Suite à des arrondis sur les valeurs , la somme des pays individuels peut différer du total européen, tout comme le total des périodes peut différer du total annuel.

1

Produktionsgrundlagen

Production bases

Bases de production

1.1. Beschäftigung und geleistete Arbeitsstunden
Employment and hours worked
Emploi et heures de travail



(X 1000)

	EU-15	EUR-11	B	DK	D	EL	E	F	IRL	I	L	NL	A	P	FIN	S	UK	
	Beschäftigte insgesamt			Total labour force						Ensemble de la main-d'oeuvre								
	(einschliesslich Lehrlinge)			(including apprentices)						(y compris apprentis)								
1997	291.2	239.1	20.4	1.2	81.3	2.1	22.8	38.3	0.4	38.0	4.3	12.0	12.5	2.0	7.1	13.6	35.2	
1998	286.6	237.6	20.3	1.2	79.7	2.0	22.5	38.0	0.4	38.5	4.3	11.9	12.2	1.8	8.0	13.3	32.5	
1999	277.6	232.7	19.6	1.3	77.5	1.9	22.0	37.6	0.4	38.7	4.2	11.7	11.8	1.6	7.6	12.8	28.9	
1999																		
JUL	283.3	236.2	20.2	1.3	77.5	1.9	21.9	38.5	0.4	38.9	4.1	11.7	11.9	1.7	9.4	13.7	30.2	
AUG	280.4	234.3	19.8	1.3	77.5	1.9	21.9	38.3	0.4	38.8	4.1	11.7	11.8	1.6	8.4	13.0	29.9	
SEP	279.8	234.1	19.7	1.3	78.0	1.9	22.0	37.7	0.4	38.6	4.2	11.7	12.0	1.6	8.2	12.8	29.7	
OCT	279.0	233.1	19.6	1.3	77.7	1.9	22.1	37.7	0.4	38.7	4.2	11.6	11.9	1.6	7.6	13.2	29.5	
NOV	278.6	233.1	19.6	1.3	77.6	1.9	22.1	37.7	0.4	38.8	4.2	11.6	11.9	1.6	7.6	12.8	29.5	
DEC	277.6	232.7	19.6	1.3	77.5	1.9	22.0	37.6	0.4	38.7	4.2	11.7	11.8	1.6	7.6	12.8	28.9	
2000																		
JAN			19.7	1.2	77.3	2.0				38.1		11.6	11.8	1.6	7.6	12.8		
FEB			19.8	1.2	77.2	2.0				38.2		11.6	11.7	1.6	7.7	12.8		
MAR			19.8	1.2	77.0	2.0				38.4		11.6	11.7	1.5	7.7	12.8		
APR			19.9	1.2	76.8	2.0				38.6		11.6	11.7	1.5	7.9	13.0		
MAY			20.0	1.1	76.8	2.1				38.7		11.6	11.7	1.5	8.8	13.1		
JUN			20.0	1.1	76.8	2.1				39.1		11.5	11.7	1.5	9.2	13.7		
JUL					77.0	2.1				39.1		11.5	11.6		8.8	13.8		
AUG					77.3	2.1						11.5			8.5	13.2		
SEP					77.7										8.2			
	Beschäftigte Arbeiter			Occupied workers						Ouvriers occupés								
	(ohne Lehrlinge)			(excluding apprentices)						(apprentis exclus)								
1997			14.9	0.9	57.3	1.5	14.7	14.4	0.3	29.5	2.9		8.6	1.2	5.0	10.0	22.4	
1998			14.8	0.9	56.0	1.4	14.7	14.4	0.3	30.3	2.9		8.4	1.1	5.4	9.8	21.0	
1999			14.1	0.9	54.2	1.3	14.4	14.0	0.3	30.5	2.7		8.1	0.9	5.1	9.4	18.7	
1999																		
JUL			14.7	0.9	55.1	1.4	14.3	14.8	0.3	30.6	2.7		8.2	1.0	6.1	9.7	19.4	
AUG			14.3	0.9	54.9	1.4	14.3	14.7	0.3	30.5	2.7		8.2	1.0	5.4	9.6	19.2	
SEP			14.2	0.9	54.7	1.3	14.4	14.2	0.3	30.4	2.7		8.2	1.0	5.3	9.4	19.0	
OCT			14.1	0.9	54.5	1.3	14.5	14.1	0.3	30.5	2.7		8.1	1.0	5.2	9.7	18.9	
NOV			14.1	0.9	54.3	1.3	14.5	14.1	0.3	30.5	2.7		8.1	1.0	5.2	9.4	18.8	
DEC			14.1	0.9	54.2	1.3	14.4	14.0	0.3	30.5	2.7		8.1	0.9	5.1	9.4	18.7	
2000																		
JAN			14.2	0.9	54.3	1.4				29.8		8.0	0.9	5.3	9.4			
FEB			14.3	0.9	54.5	1.4				29.9		8.0	0.9	5.3	9.4			
MAR			14.3	0.9	54.3	1.4				30.1		8.1	0.9	5.4	9.4			
APR			14.4	0.8	54.2	1.4				30.4		8.0	0.9	5.5	9.5			
MAY			14.4	0.8	54.1	1.5				30.5		8.0	0.9	5.9	9.6			
JUN			14.4	0.8	54.3	1.5				31.0		8.0	0.9	6.2	9.7			
JUL					54.5	1.5				31.0		8.0		5.9	9.7			
AUG					54.5	1.5								5.9	9.6			
SEP					54.3									5.7				

1.1. Beschäftigung und geleistete Arbeitsstunden

Employment and hours worked

Emploi et heures de travail



(X 1000)

	EU-15	EUR-11	B	DK	D	EL	E	F	IRL	I	L	NL	A	P	FIN	S	UK
	Beschäftigte Angestellte (ohne Lehrlinge)			Salaried staff (excluding apprentices)								Employés occupés (apprentis exclus)					
1997			5.3	0.2	20.4	0.6	8.0	23.4	0.1	8.4	1.3		3.4	0.8	2.0	3.5	12.1
1998			5.3	0.3	20.0	0.6	7.8	23.1	0.1	8.2	1.4		3.3	0.7	2.3	3.4	10.9
1999			5.3	0.3	19.7	0.6	7.6	23.1	0.1	8.1	1.4		3.2	0.7	2.2	3.3	9.6
1999																	
JUL			5.4	0.3	19.7	0.5	7.6	23.2	0.1	8.2	1.4		3.2	0.7	2.4	3.3	10.3
AUG			5.3	0.3	19.7	0.5	7.6	23.2	0.1	8.2	1.4		3.2	0.7	2.3	3.3	10.2
SEP			5.3	0.3	19.7	0.6	7.6	23.1	0.1	8.2	1.4		3.2	0.7	2.3	3.3	10.2
OCT			5.3	0.3	19.7	0.6	7.6	23.1	0.1	8.2	1.4		3.2	0.7	2.2	3.4	10.2
NOV			5.3	0.3	19.7	0.6	7.6	23.1	0.1	8.2	1.4		3.2	0.7	2.2	3.3	10.2
DEC			5.3	0.3	19.7	0.6	7.6	23.1	0.1	8.1	1.4		3.2	0.7	2.2	3.3	9.6
2000																	
JAN			5.3	0.3	19.7	0.6				8.2			3.2	0.6	2.1	3.3	
FEB			5.3	0.3	19.7	0.6				8.2			3.2	0.6	2.1	3.3	
MAR			5.3	0.2	19.7	0.6				8.2			3.2	0.6	2.1	3.2	
APR			5.3	0.2	19.7	0.6				8.2			3.2	0.6	2.2	3.2	
MAY			5.3	0.2	19.7	0.6				8.1			3.2	0.6	2.3	3.3	
JUN			5.4	0.2	19.7	0.6				8.1			3.2	0.6	2.3	3.3	
JUL					19.7	0.6				8.0			3.2		2.3	3.3	
AUG					19.7	0.6									2.3	3.3	
SEP					19.7										2.2		
	Geleistete Arbeiterstunden			Hours worked by workers								Heures de travail effectuées par les ouvriers					
1997			24 199	1 474	86 799	3 039	27 317	22 712	-	50 531	4 934		14 486	2 483	7 827	15 949	43 594
1998			24 145	1 464	84 216	2 988	27 026	21 807	-	52 170	4 333		14 119	2 197	9 375	15 900	41 509
1999			22 332	1 536	80 817	2 774	25 917	21 208	-	50 865	4 270		13 306	1 931	9 303	14 895	35 276
1999																	
JUL			1 696	90	6 438	227	2 032	1 782	-	4 304	381		1 087	159	743	715	2 818
AUG			1 648	133	6 610	152	1 570	1 111	-	3 332	275		938	145	831	1 143	2 295
SEP			1 907	143	6 780	228	2 198	1 883	-	4 459	375		1 130	157	766	1 335	3 430
OCT			1 958	139	6 734	251	2 251	1 912	-	4 557	358		1 137	162	763	1 269	2 771
NOV			1 882	143	6 965	260	2 264	1 807	-	4 458	369		1 171	154	773	1 346	2 829
DEC			1 814	114	6 403	232	2 099	1 632	-	4 137	328		1 066	148	749	1 243	2 284
2000																	
JAN			2 041	132	6 904	243			-	4 109			1 073	159	750	1 269	
FEB			1 989	129	7 016	255			-	4 345			1 151	152	731	1 297	
MAR			2 132	134	7 234	268			-	4 694			1 212	161	775	1 387	
APR			1 916	98	6 798	248			-	4 115			1 138	149	715	1 225	
MAY			2 083	121	7 063	278			-	4 621			1 161	156	881	1 396	
JUN			1 874	104	6 583	281			-	4 593			1 057	142	802	1 252	
JUL					6 365	249			-	4 269						710	
AUG						196			-							1 162	
SEP									-								

1.2. Eisenerzförderung, -versand und- bestände
Production, deliveries and stock of iron ore
Production, livraisons et stocks de minerai de fer



(1000 t)

	Roherzförderung		Erzeugung von handelsfähigem Erz		Versand	Bestände bei den Gruben
	Gross production		Commercial production			
	Extraction brute de minerai de fer		Production marchande		Deliveries	Stocks
	(a)	(b)	(a)	(b)	Livraisons	Stocks des mines
						(1)

Σ

1997	35226	16337	22909	14832	25159	1330
1998	35742	15611	21402	14045	22208	1924
1999						
1999						
JUL						
AUG						
SEP						
OCT						
NOV						
DEC						
2000						
JAN						
FEB						
MAR						
APR						
MAY						
JUN						
JUL						
AUG						
SEP						

France

1997	523	144	523	144	525	75
1998	-	-	1	0	20	0
1999	-	-	6	-	24	37
1999						
JUL	-	-	-	-	2	38
AUG	-	-	-	-	2	36
SEP	-	-	1	-	1	37
OCT	-	-	1	-	1	37
NOV	-	-	2	-	1	38
DEC	-	-	1	-	3	37
2000						
JAN	-	-	2	1	4	35
FEB	-	-	2	1	2	36
MAR	-	-	1	0	1	35
APR	-	-	1	1	1	35
MAY	-	-	3	1	1	37
JUN	-	-	2	1	3	26
JUL						
AUG						
SEP						

(a) Stoff-t. / Quantities / Quantités

(b) Fe-Inhalt / Iron content / Fer contenu

(1) Am Ende des Zeitraumes / At the end of the period / A la fin de la période

1.2. Eisenerzförderung, -versand und- bestände
Production, deliveries and stocks of iron ore
Production, livraisons et stocks de minerai de fer



(1000 t)

	Roherzförderung		Erzeugung von handelsfähigem Erz		Versand	Bestände bei den Gruben
	Gross production		Commercial production			
	Extraction brute de minerai de fer		Production marchande			
	(a)	(b)	(a)	(b)		(1)

Österreich

1997	1794	420	494	157	1854	209
1998	1797	471	497	164	1796	239
1999	1300	438	447	147	1747	232
1999						
JUL					150	271
AUG					100	228
SEP					170	238
OCT					170	254
NOV					155	240
DEC					137	232
2000						
JAN					114	244
FEB					156	258
MAR					118	315
APR					163	302
MAY					166	286
JUN					137	295
JUL					172	293
AUG					163	270
SEP					158	

Sverige

1997	32909	15773	21892	14531	22780	1046
1998	33945	15140	20905	13881	20391	1685
1999						
1999						
JUL						
AUG						
SEP						
OCT						
NOV						
DEC						
2000						
JAN						
FEB						
MAR						
APR						
MAY						
JUN						
JUL						
AUG						
SEP						

(a) Stoff-t. / Quantities / Quantités

(b) Fe-Inhalt / Iron content / Fer contenu

(1) Am Ende des Zeitraumes / At the end of the period / A la fin de la période

1.3. Schrottverbrauch nach Anlagen

Scrap consumption by department

Consommation de ferraille par service

(1000 t)

	EU-15	EUR-11	B	DK	D	EL	E	F	IRL	I	L	NL	A	P	FIN	S	UK
Schrottverbrauch Insgesamt			Scrap consumption - total									Consommation de ferraille - total					
1997	78 185	66 543	3 559	793	17 959	1 128	11 122	9 487	383	16 616	2 486	1 410	1 702	551	1 268	2 681	7 040
1998	80 061	69 204	3 801	796	17 967	1 255	12 439	9 802	411	17 159	2 808	1 372	1 774	649	1 022	2 686	6 120
1999	77 747	67 691	3 376	740	17 601	1 067	12 168	9 758		16 673	2 954	1 301	1 788	758	1 314	2 507	5 742
1999 III	18 312	16 146	778	145	4 491	243	2 721	2 345		3 861	686	314	452	171	327	463	1 315
1999 IV	20 589	17 945	955	193	4 480	301	3 333	2 487		4 556	771	347	450	194	372	734	1 416
2000 I			987		4 778	290		2 606		4 834	807	337	474	211	349	766	1 603
2000 II					4 975	305				5 041	826	296	493	209	362		1 524
2000 III																	
Hochöfen ⁽²⁾			Blast-furnaces ⁽²⁾									Hauts fourneaux ⁽²⁾					
1997	572	553	50	-	53	-	-	303		22	-	24	10	-	91	18	1
1998	630	605	44	-	50	-	3	337		32	-	33	9	-	97	25	-
1999	702	701	38	-	68	-	-	431		20	-	47	9	-	88	1	-
1999 III	170	170	11	-	18	-	-	109		-	-	8	2	-	22	-	-
1999 IV	184	183	5	-	16	-	-	110		12	-	13	2	-	25	1	-
2000 I			8		23	-		123		22	-	12	2	-	26	5	-
2000 II					16	-				19	-	12	2	-	26		-
2000 III																	
Stahlwerke			Melting shops									Acières					
1997	77 543	65 919	3 509	793	17 907	1 128	11 122	9 110	383	16 594	2 486	1 387	1 693	551	1 177	2 664	7 039
1998	79 343	68 528	3 757	796	17 917	1 255	12 436	9 394	411	17 127	2 808	1 339	1 766	649	924	2 644	6 120
1999	76 980	66 925	3 338	740	17 533	1 067	12 168	9 262		16 653	2 954	1 254	1 779	758	1 226	2 506	5 742
1999 III	18 128	15 962	767	145	4 473	243	2 721	2 223		3 861	686	306	450	171	304	463	1 315
1999 IV	20 388	17 745	950	193	4 464	301	3 333	2 360		4 544	771	334	448	194	347	733	1 416
2000 I			979		4 756	290		2 465		4 812	807	325	472	211	324	761	1 603
2000 II					4 959	305				5 023	826	283	491	209	336		1 524
2000 III																	
Walzwerke ⁽³⁾			Rolling mills ⁽³⁾									Laminoirs ⁽³⁾					
1997	74	-	-	-	-	-	74			-	-	-	-	-	-	-	-
1998	88	-	-	-	-	-	71			-	-	-	-	-	17	-	-
1999	64	-	-	-	-	-	64			-	-	-	-	-	-	-	-
1999 III	13	-	-	-	-	-	13			-	-	-	-	-	-	-	-
1999 IV	17	-	-	-	-	-	17			-	-	-	-	-	-	-	-
2000 I		-	-	-	-	-	18			-	-	-	-	-	-	-	-
2000 II										-	-	-	-	-	-	-	-
2000 III																	

(1) Einschliesslich Gussbruch / Including cast-iron scrap / Vieilles fontes incluses.

(2) Einschliesslich Elektro-Roheisenöfen und Sinteranlagen / Including electric smelting furnaces and sinter plants / Y compris fours electriques à fonte et installations d'agglomération.

(3) Für Schweisseisenpakete und zum Weiterauswalzen verbrauchtes Material (kein Halbzeug) / For puddled bars and pilings and used material for re-rolling (not semi-finished products) / Pour fer au paquet et produits usagés relaminés.

2

Erzeugung

Production

Production

2.1.

Roheisenerzeugung

Pig iron production

	B	DK	D	EL	E	F	IRL	I	L	NL
1997	8 076	-	30 940	-	3 927	13 424	-	11 324	438	5 805
1998	8 618	-	30 162	-	4 236	13 603	-	10 803	-	5 562
1999	8 430	-	27 934	-	4 058	13 558	-	10 622	-	5 307
1999										
JUL	726	-	2 453	-	310	1 140	-	960	-	432
AUG	707	-	2 312	-	306	1 142	-	841	-	466
SEP	605	-	2 281	-	352	1 071	-	839	-	439
OCT	651	-	2 413	-	353	1 194	-	979	-	475
NOV	764	-	2 401	-	348	1 116	-	902	-	415
DEC	744	-	2 435	-	358	1 089	-	944	-	434
2000										
JAN	755	-	2 514	-	363	1 186	-	962	-	483
FEB	692	-	2 530	-	346	1 041	-	917	-	434
MAR	662	-	2 671	-	349	1 189	-	991	-	466
APR	678	-	2 525	-	300	1 154	-	963	-	455
MAY	793	-	2 627	-	340	1 154	-	920	-	309
JUN	682	-	2 635	-	333	1 160	-	926	-	395
JUL	701	-	2 679	-	358	1 208	-	931	-	470
AUG	704	-	2 720	-	354	1 120	-	920	-	452
SEP	730	-	2 524	-		1 033	-		-	366

(1) Einschliesslich Spiegeleisen und kohlenstoffreiches Ferromangan auch aus Elektro-Roheisenöfen, jedoch ohne sonstige Ferrolegierungen und ohne umgeschmolzenes Roheisen

(1) Net production (excluding remelted pig-iron), including spiegel and high-carbon ferro-manganese from the blast furnace and electric smelting furnaces, without other ferro-alloys

2.2.

Rohstahlerzeugung

Crude steel production

	B	DK	D	EL	E	F	IRL	I	L	NL
1997	10 738	786	45 007	1 016	13 683	19 774	336	25 798	2 580	6 641
1998	11 423	792	44 046	1 108	14 827	20 153	359	25 677	2 477	6 377
1999	10 931	730	42 061	951	14 884	20 225	337	24 738	2 600	6 075
1999										
JUL	920	19	3 636	82	1 027	1 729	14	2 204	248	489
AUG	894	55	3 503	42	1 165	1 511	15	1 460	138	527
SEP	794	68	3 555	91	1 271	1 658	32	2 219	222	500
OCT	912	77	3 739	96	1 442	1 863	34	2 445	249	550
NOV	1 010	60	3 670	94	1 298	1 713	33	2 217	242	482
DEC	972	43	3 441	78	1 176	1 559	39	1 927	166	504
2000										
JAN	994	73	3 660	85	1 295	1 719	32	2 048	210	553
FEB	959	75	3 766	80	1 134	1 644	34	2 234	237	491
MAR	973	84	4 076	93	1 465	1 874	28	2 461	260	534
APR	965	64	3 799	85	1 395	1 773	33	2 196	233	524
MAY	1 089	75	4 008	77	1 496	1 823	36	2 343	249	355
JUN	921	69	3 979	94	1 418	1 765	35	2 365	241	448
JUL	992	22	3 936	101	1 064	1 841	15	2 140	237	528
AUG	929	70	3 997	56	1 333	1 630		1 426	111	503
SEP	1 006	70	3 838	103						416

(1) Blöcke, Strangguss und Flüssigstahl, einschliesslich Erzeugung von Flüssigstahl für Stahlguss der unabhängigen Stahlgessereien.

(2) Auf den Kalendermonat bzw. das Kalenderjahr umgerechnet.

(3) Einschliesslich Erzeugung der unabhängigen Stahlgessereien, die nicht vom American Iron and Steel Institute erfasst werden.

(1) Ingots, continuously cast products and liquid steel for castings, including production of liquid steel for casting in independent foundries.

(2) Adjusted to calendar months and years.

(3) Including production of independent steel foundries not surveyed by the American Iron and Steel Institute.

2.1.

Production de fonte brute

(1000 t)

A	P	FIN	S	UK	EU-15 (1)	EUR-11	US	JP	CN	
3 966	431	2 779	3 060	13 090	97 260	81 110	49 655	78 519	114 589	1997
4 021	355	2 914	3 149	12 540	95 963	80 274	48 246	74 981	118 215	1998
3 913	389	2 950	3 212	12 012	92 385	77 161	46 389	74 520	125 042	1999
										1999
328	34	242	79	1 086	7 790	6 625	3 814	6 347	10 458	JUL
341	37	243	238	992	7 625	6 395	3 883	6 320	10 685	AUG
333	35	240	287	1 056	7 538	6 195	3 780	6 306	10 516	SEP
340	33	248	310	1 069	8 065	6 686	4 147	6 745	10 803	OCT
336	34	249	311	985	7 861	6 565	4 034	6 595	10 595	NOV
303	32	263	299	760	7 661	6 602	4 284	6 635	11 376	DEC
										2000
330	35	263	317	1 261	8 469	6 891	4 147	6 771	10 091	JAN
336	32	250	243	1 002	7 823	6 578	3 923	6 185	10 122	FEB
364	33	254	306	1 005	8 290	6 979	4 348	6 673	10 690	MAR
353	32	255	299	1 003	8 017	6 715	4 301	6 546	10 633	APR
361	26	255	314	957	8 056	6 785	4 433	6 955	10 999	MAY
373	26	231	215	1 008	7 984	6 761	4 152	6 689	11 114	JUN
371	30	217	59	783	7 807	6 965	4 041	6 901	11 500	JUL
376	36	243	182	739	7 846	6 925	3 980	7 066	10 991	AUG
358		247	274				3 850	6 674	10 650	SEP

(1) Production nette (sans fonte repassée), y compris fonte spiegel et ferromanganèse carburé au haut fourneau et au four électrique à fonte, mais sans autres ferro-alliages

2.2.

Production d'acier brut

(1000 t)

A	P	FIN	S	UK (2)	EU-15 (1)	EUR-11	US (3)	JP	CN	
5 195	904	3 711	5 105	18 545	159 819	134 367	96 704	104 545	107 897	1997
5 298	936	3 928	5 122	17 031	159 554	135 501	97 295	93 548	114 135	1998
5 211	1 038	3 934	5 005	16 379	155 099	132 034	96 154	94 195	123 643	1999
										1999
434	97	308	92	1 398	12 697	11 106	7 819	8 082	10 239	JUL
444	70	309	346	1 279	11 758	10 036	8 158	7 995	10 469	AUG
449	84	332	479	1 412	13 166	11 116	7 847	8 098	10 606	SEP
456	96	345	479	1 469	14 252	12 131	8 685	8 745	10 892	OCT
452	96	348	478	1 362	13 555	11 561	8 489	8 442	10 855	NOV
398	72	355	442	1 011	12 183	10 609	8 713	8 518	11 233	DEC
										2000
431	96	361	505	1 641	13 703	11 399	8 925	8 590	10 036	JAN
454	89	333	423	1 393	13 346	11 375	8 319	8 094	9 735	FEB
489	93	354	523	1 440	14 747	12 607	9 080	8 716	10 093	MAR
476	89	349	480	1 352	13 813	11 832	8 930	8 732	10 193	APR
480	86	352	508	1 308	14 285	12 317	9 159	9 140	10 694	MAY
490	86	317	393	1 381	14 002	12 065	8 702	8 841	10 450	JUN
485	95	290	96	1 281	13 123	11 623	8 537	9 014	10 800	JUL
485			328	1 002			8 358	9 067	10 589	AUG
490			497				8 093	8 866	10 250	SEP

(1) Lingots, coulée continue et acier liquide pour moulages, y compris la production d'acier liquide pour moulage des fonderies d'acier indépendantes.

(2) Ajusté au mois et à l'année calendaires.

(3) Y compris la production des fonderies d'acier indépendantes non recensées par l'American Iron and Steel Institute.

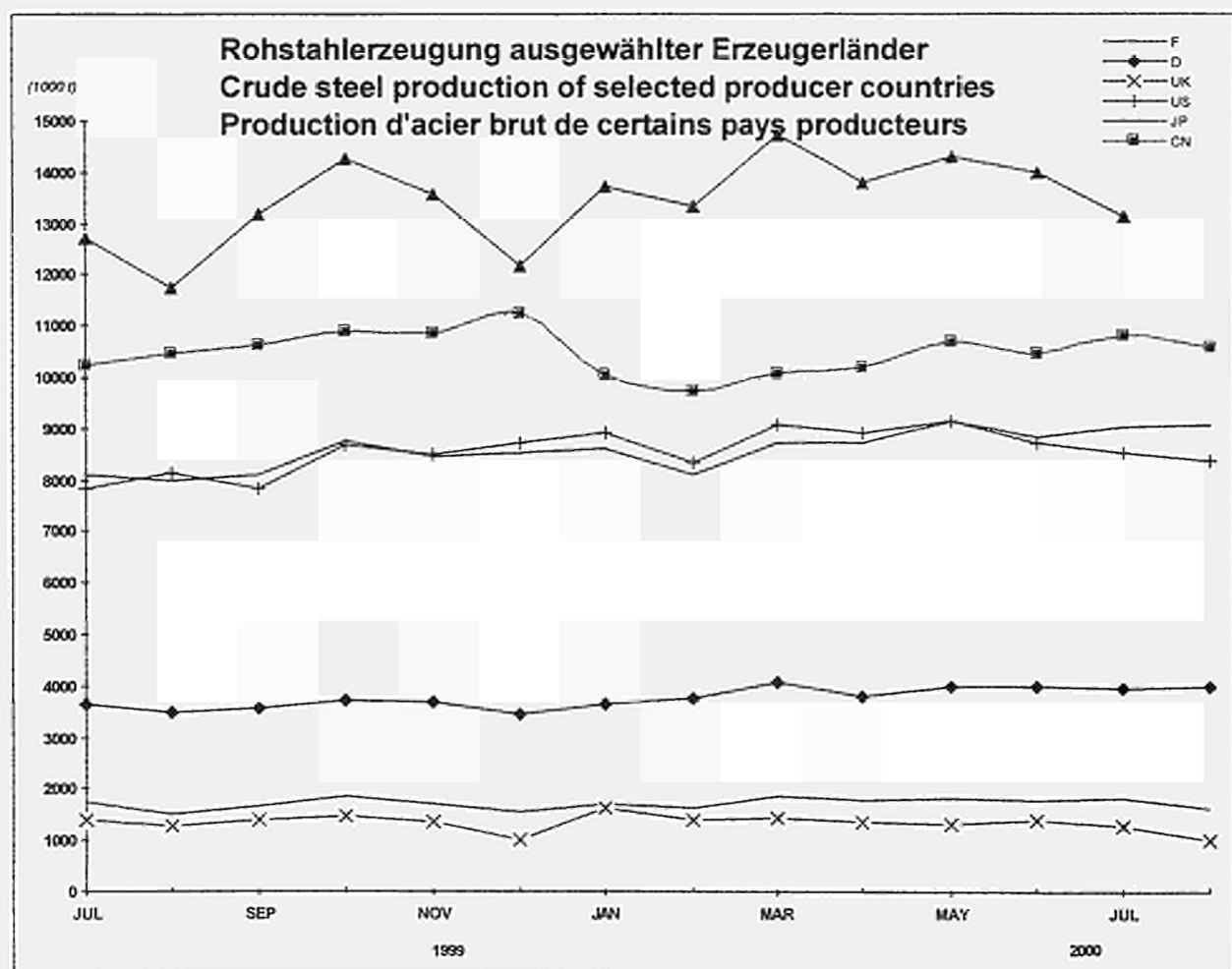
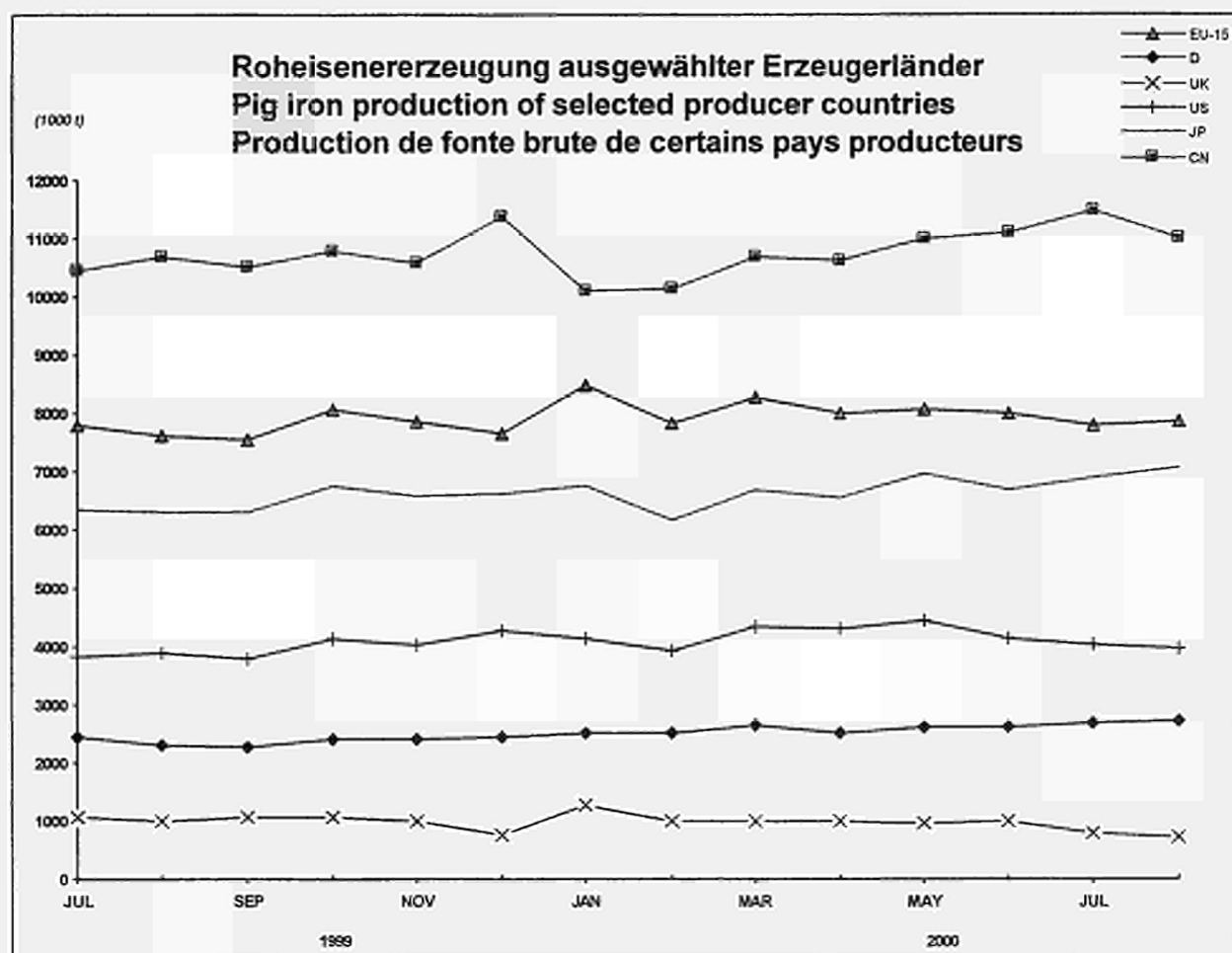

2.3. Rohstahlerzeugung nach Verfahren ⁽¹⁾

Crude steel production by process ⁽¹⁾

Production d'acier brut par procédé ⁽¹⁾



(1000 t)

	EU-15	EUR-11	B	DK	D	EL	E	F	IRL	I	L	NL	A	P	FIN	S	UK	
	Oxygenstahl			Pure oxygen									Oxygène pur					
1997	100 936	83 730	8 432	- 33 134	- 4 041	11 893	- 11 037	598 6 474	4 756	474 2 891	3 182	14 024						
1998	98 652	82 234	8 992	- 31 951	- 4 290	12 067	- 10 455	- 6 225	4 773	432 3 049	3 210	13 208						
1999	95 837	79 927	8 833	- 29 795	- 4 192	12 464	- 10 494	- 5 947	4 707	431 3 064	3 242	12 668						
1999																		
JUL	8 044	6 854	762	- 2 635	- 319	1 024	- 947	- 479	398	38 252	61	1 129						
AUG	7 909	6 656	736	- 2 492	- 320	1 067	- 819	- 521	408	41 252	228	1 025						
SEP	7 777	6 387	623	- 2 458	- 364	940	- 817	- 491	402	39 253	298	1 092						
OCT	8 429	6 997	681	- 2 589	- 367	1 098	- 1 012	- 539	412	37 262	317	1 115						
NOV	8 161	6 809	790	- 2 565	- 358	1 041	- 876	- 471	406	38 264	317	1 035						
DEC	8 002	6 901	787	- 2 619	- 369	1 022	- 941	- 493	360	33 277	302	799						
2000																		
JAN	8 741	7 072	803	- 2 668	- 373	1 096	- 887	- 542	388	37 278	332	1 337						
FEB	8 091	6 778	724	- 2 698	- 361	949	- 871	- 478	405	32 260	249	1 064						
MAR	8 657	7 254	717	- 2 870	- 366	1 097	- 946	- 519	436	33 270	316	1 087						
APR	8 205	6 851	706	- 2 685	- 308	1 028	- 886	- 510	429	34 265	314	1 040						
MAY	8 335	7 020	827	- 2 821	- 354	1 065	- 890	- 339	429	28 267	322	993						
JUN	8 329	7 055	719	- 2 852	- 346	1 061	- 934	- 435	445	27 236	231	1 043						
JUL	8 208	7 158	747	- 2 889	- 376	1 094	- 833	- 517	441	31 230	58	992						
AUG			726	- 2 932	- 375	1 104	804	- 494	448		172	748						
SEP			761	- 2 716	-			401	444		320							
	Elektro			Electric									Electrique					
1997	58 882	50 636	2 306	786 11 873	1 016	9 642	7 881	336 14 760	1 982	167 439	430	820 1 923	4 521					
1998	60 903	53 268	2 430	792 12 096	1 108	10 538	8 086	359 15 222	2 477	152 525	504	879 1 912	3 823					
1999	59 263	52 108	2 098	730 12 267	951	10 692	7 762	337 14 243	2 600	128 504	607	870 1 763	3 711					
1999																		
JUL	4 654	4 253	158	19 1 001	82	708	705	14 1 257	248	10 36	59	57 31	269					
AUG	3 850	3 380	158	55 1 011	42	845	444	15 641	138	6 35	30	57 119	254					
SEP	5 388	4 729	170	68 1 097	91	907	719	32 1 402	222	9 47	45	79 181	319					
OCT	5 824	5 135	231	77 1 151	96	1 075	765	34 1 433	249	11 44	59	83 163	353					
NOV	5 394	4 752	220	60 1 105	94	940	672	33 1 341	242	11 46	58	84 161	327					
DEC	4 180	3 708	185	43 822	78	806	537	39 987	166	11 38	39	78 140	211					
2000																		
JAN	4 962	4 328	191	73 993	85	922	623	32 1 161	210	11 44	59	82 172	304					
FEB	5 256	4 598	235	75 1 068	80	774	695	34 1 362	237	13 49	57	74 174	329					
MAR	6 090	5 353	256	84 1 206	93	1 099	777	28 1 515	260	15 53	60	84 207	353					
APR	5 606	4 979	259	64 1 113	85	1 087	745	33 1 309	233	14 47	55	84 166	312					
MAY	5 949	5 295	262	75 1 187	77	1 142	758	36 1 453	249	15 50	58	85 187	315					
JUN	5 672	5 010	202	69 1 127	94	1 072	703	35 1 431	241	13 45	59	82 162	337					
JUL	4 914	4 464	245	22 1 047	101	688	748	15 1 307	237	10 44	63	60 38	289					
AUG			203	70 1 065	56	958	526	623	111	8 37		155	254					
SEP			245	70 1 122	103					15 46		177						

(1) Einschliesslich der Erzeugung von Flüssigstahl für Stahlgussder unabhängigen Stahlgessereien.

(1) Including independent steel foundries' production of liquid steel for casting.

(1) Y compris la production d'acier liquide pour moulage des fonderies d'acier indépendantes.

2.4. Erzeugung von Rohblöcken, Strangguss und Flüssigstahl für Stahlguss
Production of ingots, continuously cast products and liquid steel for casting
Production de lingots, produits de coulée continue et acier liquide pour moulage



(1000 t)

	EU-15	EUR-11	B	DK	D	EL	E	F	IRL	I	L	NL	A	P	FIN	S	UK	
	Rohblöcke		Ingots										Lingots					
1997	6 645	4 370	106	-	1 526	-	388	782	-	812	417	167	172	-	-	610	1 665	
1998	5 707	4 341	48	-	1 565	-	432	837	-	851	273	152	183	-	-	594	772	
1999	4 585	3 434	3	-	1 249	-	373	695	-	743	77	128	166	-	-	616	535	
1999																		
JUL	334	281	0	-	104	-	31	62	-	54	8	10	12	-	-	6	47	
AUG	235	155	0	-	99	-	4	10	-	26	4	6	6	-	-	46	34	
SEP	425	312	0	-	105	-	35	71	-	69	7	9	16	-	-	61	52	
OCT	432	325	1	-	106	-	37	74	-	76	6	11	14	-	-	52	55	
NOV	411	308	0	-	107	-	38	63	-	67	6	11	16	-	-	51	52	
DEC	315	229	0	-	74	-	24	56	-	47	4	11	13	-	-	51	35	
2000																		
JAN	393	301	0	-	106	-	36	66	-	61	7	11	14	-	-	55	37	
FEB	452	343	0	-	115	-	37	79	-	76	5	13	18	-	-	57	52	
MAR	516	381	0	-	130	-	43	85	-	83	5	15	20	-	-	71	64	
APR	434	319	0	-	106	-	37	72	-	68	5	14	17	-	-	55	60	
MAY	471	357	0	-	127	-	42	70	-	80	4	15	19	-	-	59	55	
JUN	450	334	0	-	109	-	37	74	-	77	7	13	17	-	-	62	54	
JUL	362	319	0	-	106	-	35	72	-	68	8	10	20	-	-	1	42	
AUG			0	-	127	-	4	24		32	4	8	8			48		
SEP			0	-	129	-						15	16			59		
	Erzeugnisse der Stranggussanlagen					Continuously cast products					Produits de coulée continue							
1997	152 160	129 165	10 611	786	43 186	1 016	13 171	18 755	336	24 883	2 163	6 474	4 996	879	3 711	4 495	16 698	
1998	152 749	130 239	11 356	792	42 158	1 108	14 266	19 059	359	24 689	2 204	6 225	5 088	907	3 928	4 529	16 081	
1999	149 449	127 715	10 907	730	40 517	951	14 380	19 278	337	23 860	2 524	5 947	5 019	1 012	3 934	4 388	15 665	
1999																		
JUL	12 274	10 752	919	19	3 510	82	985	1 645	14	2 138	240	479	419	95	308	86	1 335	
AUG	11 450	9 822	892	55	3 381	42	1 161	1 480	15	1 424	134	521	437	68	309	301	1 230	
SEP	12 646	10 724	791	68	3 421	91	1 224	1 566	32	2 138	216	491	431	82	332	418	1 345	
OCT	13 733	11 734	910	77	3 608	96	1 394	1 769	34	2 358	243	539	440	94	345	427	1 399	
NOV	13 057	11 181	1 008	60	3 540	94	1 248	1 631	33	2 139	236	471	433	94	348	427	1 295	
DEC	11 780	10 307	971	43	3 341	78	1 141	1 483	39	1 870	162	493	382	70	355	390	962	
2000																		
JAN	13 220	11 022	991	73	3 531	85	1 246	1 634	32	1 973	203	542	415	94	361	450	1 590	
FEB	12 800	10 953	957	75	3 627	80	1 084	1 545	34	2 143	232	478	433	87	333	366	1 326	
MAR	14 130	12 141	970	84	3 917	93	1 410	1 769	28	2 362	255	519	466	91	354	452	1 360	
APR	13 283	11 434	962	64	3 669	85	1 345	1 681	33	2 113	228	510	457	87	349	424	1 276	
MAY	13 717	11 877	1 087	75	3 853	77	1 443	1 731	36	2 249	246	339	458	83	352	450	1 238	
JUN	13 463	11 656	919	69	3 847	94	1 370	1 670	35	2 274	234	435	471	84	317	332	1 312	
JUL	12 673	11 230	991	22	3 810	101	1 018	1 748	15	2 057	229	517	463	92	290	95	1 225	
AUG			926	70	3 844	56	1 328	1 585		1 388	107	494	476			280	961	
SEP			1 003	70	3 682	103						401	472			438		

2.4. Erzeugung von Rohblöcken, Strangguss und Flüssigstahl für Stahlguss



Production of ingots, continuously cast products and liquid steel for casting

Production de lingots, produits de coulée continue et acier liquide pour moulage

(1000 t)

	EU-15	EUR-11	B	DK	D	EL	E	F	IRL	I	L	NL	A	P	FIN	S	UK
--	-------	--------	---	----	---	----	---	---	-----	---	---	----	---	---	-----	---	----

	Flüssigstahl für Stahlguss (1)					Liquid steel for castings (1)					Acier liquide pour moulage (1)						
1997	1 012	830	20	-	295	-	125	237	-	102	-	-	26	25	-	-	182
1998	1 102	924	19	-	323	-	130	257	-	138	-	-	28	29	-	-	178
1999	1 066	887	21	-	296	-	131	252	-	135	-	-	26	26	-	-	179
1999																	
JUL	87	71	1	-	21	-	11	22	-	12	-	-	2	2	-	-	16
AUG	73	59	2	-	22	-	1	21	-	10	-	-	1	2	-	-	14
SEP	94	79	2	-	28	-	12	21	-	12	-	-	2	2	-	-	15
OCT	88	73	2	-	25	-	11	20	-	11	-	-	2	2	-	-	15
NOV	88	73	2	-	22	-	13	19	-	12	-	-	3	2	-	-	15
DEC	85	71	1	-	25	-	11	19	-	11	-	-	2	2	-	-	14
2000																	
JAN	90	75	2	-	23	-	13	19	-	14	-	-	2	2	-	-	15
FEB	92	77	2	-	24	-	13	20	-	14	-	-	2	2	-	-	15
MAR	99	84	2	-	29	-	13	20	-	15	-	-	3	2	-	-	15
APR	91	76	2	-	23	-	13	20	-	14	-	-	2	2	-	-	15
MAY	95	80	2	-	27	-	12	21	-	14	-	-	2	2	-	-	15
JUN	90	75	2	-	23	-	11	21	-	14	-	-	2	2	-	-	15
JUL	86	71	1	-	20	-	11	21	-	14	-	-	2	2	-	-	15
AUG																	
SEP																	

(1) Einschliesslich Erzeugung von Flüssigstahl für Stahlguss der unabhängigen Stahlgießereien.

(1) Including independent steel foundries' production of liquid steel for casting.

(1) Y compris la production d'acier liquide pour moulage des fonderies d'acier indépendantes.

2.5 Erzeugung von legiertem Stahl (Rohstahl)
Production of alloy steels (Crude steel)
Production d'aciers alliés (acier brut)



(1000 t)

	EU-15	EUR-11	D	E	F	I	A	FIN	S	UK	Andere Others ⁽¹⁾ Autres	
	Insgesamt										Total	
1997	25 093	21 343	9 097	1 649	2 727	4 310	573	1 094	2 535	1 215	1 893	
1998	26 248	22 557	10 054	1 779	2 807	3 913	573	1 176	2 633	1 058	2 255	
1999	25 576	22 060	9 479	1 773	2 502	4 278	657	1 178	2 548	968	2 193	
1999												
JUL	1 848	1 742	705	163	197	369	45	83	43	63	180	
AUG	1 729	1 470	735	84	81	253	54	87	183	76	176	
SEP	2 175	1 833	742	161	235	388	63	99	253	89	145	
OCT	2 324	1 988	822	159	248	407	66	109	243	93	177	
NOV	2 332	1 998	837	158	231	387	71	106	240	94	208	
DEC	2 100	1 813	788	150	215	317	49	103	218	69	191	
2000												
JAN	2 334	1 974	839	164	240	354	55	108	269	91	214	
FEB	2 360	2 025	871	146	257	400	74	96	224	111	181	
MAR	2 672	2 261	998	179	273	427	84	106	279	132	194	
APR	2 506	2 118	952	167	252	363	81	107	253	135	196	
MAY	2 629	2 244	984	176	256	425	76	105	267	118	222	
JUN	2 519	2 190	963	193	256	409	70	100	230	99	199	
JUL	2 052	1 920	870	159	236	369	77	33	49	83		
AUG			940	107	103	216	82		179	91		
SEP			952				88		258			
	Rohblöcke			Steel ingots					Lingots d'acier			
1997	3 745	2 747	1 057	220	679	528	164	-	560	438	99	
1998	3 916	2 957	1 116	237	741	572	175	-	539	420	116	
1999	3 317	2 488	911	198	605	518	156	-	523	306	100	
1999												
JUL	225	196	70	16	55	35	12	-	5	24	8	
AUG	166	107	69	-	8	19	6	-	41	18	5	
SEP	308	227	78	20	61	46	15	-	55	26	7	
OCT	313	239	79	21	65	52	13	-	46	28	9	
NOV	296	220	80	10	57	48	16	-	45	31	9	
DEC	241	174	55	13	50	36	12	-	46	21	8	
2000												
JAN	296	223	80	20	58	43	14	-	49	24	8	
FEB	342	261	87	21	72	54	18	-	51	30	9	
MAR	388	287	95	24	75	59	19	-	64	37	15	
APR	326	244	80	20	63	50	17	-	51	31	14	
MAY	372	269	95	23	63	55	18	-	52	51	15	
JUN	333	244	80	19	64	52	16	-	57	32	13	
JUL	262	236	76	18	66	46	19	-	1	25		
AUG			93	3	21	20	7		43	19		
SEP			97				15		55			

(1) B-NL-L-P

DK, IRL, EL: keine Erzeugung

(2) Ohne die Erzeugung der unabhängigen
Stahlgiessereien.

(1) B-NL-L-P

DK, IRL, EL: no production

(2) Excluding the production of independant
steel foundries.

(1) B-NL-L-P

DK, IRL, EL: pas de production

(2) Sans la production des fonderies d'acier
indépendantes.

2.5 Erzeugung von legiertem Stahl (Rohstahl)
Production of alloy steels (Crude steel)
Production d'aciers alliés (acier brut)



(1000 t)

	EU-15	EUR-11	D	E	F	I	A	FIN	S	UK	Andere Others ⁽¹⁾ Autres
	Strangguss			Continuously cast products				Produits de coulée continue			
1997	21 310	18 565	8 029	1 420	2 042	3 777	409	1 094	1 975	770	1 794
1998	22 303	19 576	8 927	1 537	2 062	3 337	398	1 176	2 094	633	2 139
1999	22 234	19 550	8 560	1 569	1 893	3 756	501	1 178	2 025	659	2 093
1999											
JUL	1 620	1 544	634	147	141	334	33	83	38	38	172
AUG	1 561	1 361	665	84	72	234	48	87	142	58	171
SEP	1 864	1 604	662	141	174	341	49	99	198	62	138
OCT	2 007	1 746	742	137	182	355	53	109	196	65	168
NOV	2 033	1 776	756	148	174	338	55	106	194	63	199
DEC	1 857	1 637	732	137	165	281	37	103	172	48	182
2000											
JAN	2 036	1 749	758	143	182	311	41	108	220	67	206
FEB	2 018	1 764	783	125	185	346	57	96	174	80	172
MAR	2 279	1 969	902	154	197	367	64	106	215	95	179
APR	2 177	1 872	871	146	188	313	65	107	202	103	182
MAY	2 254	1 972	888	152	192	370	58	105	215	67	207
JUN	2 180	1 941	881	173	192	357	53	100	173	66	185
JUL	1 789	1 685	794	141	170	322	59	33	47	57	166
AUG			846	103	82	195	75		136		
SEP			854				73		202		
	Flüssigstahl für Stahlguss ⁽²⁾			Liquid steel for castings ⁽²⁾				Acier liquide pour moulage ⁽²⁾			
1997	38	31	11	9	6	5	-	-	-	7	-
1998	28	24	11	5	3	5	-	-	-	4	-
1999	27	24	9	7	4	4	-	-	-	3	-
1999											
JUL	2	2	1	-	1	0	-	-	-	0	-
AUG	1	1	1	-	0	0	-	-	-	0	-
SEP	3	3	1	1	0	1	-	-	-	0	-
OCT	2	1	1	0	0	0	-	-	-	1	-
NOV	2	2	1	1	0	0	-	-	-	0	-
DEC	1	1	1	-	0	0	-	-	-	0	-
2000											
JAN	1	1	1	0	0	0	-	-	-	0	-
FEB	1	1	1	0	0	0	-	-	-	0	-
MAR	2	2	1	1	0	0	-	-	-	0	-
APR	3	3	1	1	1	0	-	-	-	0	-
MAY	3	3	1	1	1	0	-	-	-	0	-
JUN	3	3	1	1	1	0	-	-	-	0	-
JUL	2	2	1	1	0	0	-	-	-	0	-
AUG			1	0	0	0	-	-	-		
SEP			1				-	-	-		

(1) B-NL-L-P

DK, IRL, EL: keine Erzeugung

(2) Ohne die Erzeugung der unabhängigen
Stahlgießereien.

(1) B-NL-L-P

DK, IRL, EL: no production

(2) Excluding the production of independant
steel foundries.

(1) B-NL-L-P

DK, IRL, EL: pas de production

(2) Sans la production des fonderies d'acier
indépendantes.

**Erzeugung von warmgewalzten
Stahlerzeugnissen (EU)**
**Production of hot rolled steel
products (EU)**

	Flacherzeugnisse Flat products Produits plats						Langerzeugnisse Long products Produits longs		
	Warmbreitband (1)	Bandstahl	Warmblech (2)	Quartoblech u.ä. Verfahren	Breitflach- stahl	Insgesamt (1 - 5)	Walzdraht (3)	Betonstahl in Stäben (4)	Andere Stäbe und Flachstahl (4)
	Hot rolled wide strip (1)	Narrow strip	Plate and sheet (2)	Plate and sheet rolled in other mills	Wide flats	Total (1 to 5)	Rods (3)	Concrete reinforcement bars (4)	Other bars and flats (4)
Larges bandes (1)	Feuillards	Tôles (2)	Tôles laminées sur autres trains	Larges plats	Total (1 à 5)	Fil machine (3)	Ronds à béton (4)	Plats et autres barres pleines (4)	
1997	76 061	1 224	584	8 946	452	87 267	18 675	11 881	9 308
1998	74 923	1 236	157	9 634	478	86 428	18 182	11 926	9 577
1999	76 317	1 165	134	9 050	593	87 260	18 604	11 907	9 228
1999									
JUL	6 172	75	11	612	37	6 907	1 484	1 008	700
AUG	5 786	84	9	560	26	6 465	1 245	822	351
SEP	6 291	106	10	779	28	7 214	1 740	1 116	813
OCT	6 913	108	11	802	46	7 880	1 777	1 132	931
NOV	6 496	112	11	771	107	7 497	1 716	951	893
DEC	6 265	88	11	675	67	7 106	1 299	679	725
2000									
JAN	6 726	111	10	764	47	7 658	1 482	821	772
FEB	6 649	114	11	804	44	7 623	1 573	1 035	848
MAR	7 047	111	13	814	29	8 015	1 814	1 193	980
APR	6 881	92	12	700	33	7 718	1 726	1 030	800
MAY	7 144	120	10	881	40	8 195	1 790	1 164	899
JUN	6 849	102	13	737	40	7 741	1 701	1 104	912
JUL									
AUG									
SEP									

(1) Bruttoerzeugung

(2) Auf Breitbandstraßen gewalzt

(3) Bruttoerzeugung, einschliess

lich gerippter Walzdraht und einschliesslich der später
abgelängten Erzeugung

(4) Nur Stabstahlerzeugung ohne Streckdraht.

(1) Gross production

(2) Rolled in lengths in wide strip mills

(3) Gross production, including deformed rod
and rod subsequently straightened and cut into
lengths.

(4) Production of bar mills only, excluding rod
subsequently straightened and cut into lengths.

Production de produits d'acier laminés à chaud (UE)

(1000 t)

Langerzeugnisse Long products Produits longs							Insgesamt (7 - 15)	Insgesamt (6 + 16)	
Winkel-, T-, Wulstflach-, Spezialprofile, U-, I-, und H- Profile <80mm Angles, tees, bulb flats, light and special sections Profils (y compris profilés spéciaux)	H - Träger (Breitflansch- träger) H - sections (wide flanged beams) Poutrelles H à ailes parallèles	Andere Träger und Grubenausbau- profile Other heavy sections and sections for mining frames Autres poutrelles et profilés pour cadres de mines	Spundwand- erzeugnisse Sheet piling Palplanches	Oberbau- schienen Rails Rails	Oberbau- zubehör, warmgewalzt Accessoires de voie ferrée laminés à chaud	Insgesamt (7 - 15) Total (7 to 15) Total (7 à 15)			
3 449	3 780	4 108	730	1 330	79	53 338	140 605	1997	
3 481	3 728	4 265	782	1 328	83	53 352	139 781	1998	
3 150	4 022	4 437	704	1 397	96	53 545	140 805	1999	
								1999	
253	300	346	58	102	8	4 260	11 167	JUL	
172	272	223	49	95	5	3 232	9 698	AUG	
276	370	436	66	132	7	4 957	12 171	SEP	
300	364	441	62	135	8	5 150	13 030	OCT	
288	388	405	64	119	10	4 835	12 332	NOV	
213	315	302	57	105	8	3 703	10 809	DEC	
								2000	
254	358	397	49	102	6	4 241	11 899	JAN	
295	360	482	63	108	7	4 772	12 394	FEB	
317	403	418	77	112	8	5 323	13 338	MAR	
312	350	362	64	102	9	4 754	12 472	APR	
299	366	444	67	116	6	5 152	13 347	MAY	
312	361	393	65	101	5	4 955	12 696	JUN	
								JUL	
								AUG	
								SEP	

- (1) Production totale brute
(2) Laminés sur trains à larges bandes
(3) Production totale brute, y compris fil
crenelé et fil redressé dans l'usine.
(4) Production des trains à barres
exclusivement (non compris le fil
redressé).

2.7. Erzeugnisse aus Warmwalzerzeugnissen hergestellt (EU)
Products obtained from hot rolled products (EU)
Produits obtenus par transformation de produits à chaud (UE)

(1000 t)

	Warmgewalzte Flacherzeugnisse Hot rolled flat products Produits plats à chaud parachevés			Warmgewalzte Langerzeugnisse Hot rolled long products Produits longs à chaud parachevés			Kaltgewalzte Flacherzeugnisse(2) Cold rolled flat products(2) Produits plats obtenus par laminage à froid(2)		
	Bandstahl aus Warmbreitband gespalten Hot rolled slit wide strips Feuillards obtenus par découpage de larges bandes	Bandblech aus Warmbreitband abgelängt Plate and sheet cut from hot rolled wide strip Tôles obtenues par découpage de larges bandes	Σ	Betonstahl (1) Concrete reinforcement bars (1) Ronds à béton (1)	Stabstahl (1) Other bars (1) Plats et autres barres pleines (1)	Σ	Elektroblech Electrical sheet Tôles magnétiques	Anderes Blech und Band >= 500 mm Breite (3) Other strip and sheet >= 500 mm wide (3) Autres tôles à froid d'une largeur >= 500 mm (3)	Σ
1997	2 120	2 280	4 401	100	12	113	1 579	42 467	44 046
1998	2 198	2 223	4 421	57	18	75	1 658	42 709	44 367
1999	2 112	2 313	4 425	66	20	86	1 570	42 512	44 082
1999									
JUL	164	153	317	7	2	9	113	3 467	3 580
AUG	156	171	327	4	1	4	90	3 104	3 195
SEP	188	206	393	6	2	8	157	3 599	3 756
OCT	190	204	395	2	2	4	154	3 853	4 007
NOV	181	197	378	3	2	5	147	3 731	3 879
DEC	161	188	349	1	2	3	125	3 321	3 446
2000									
JAN	170	185	354	3	2	5	140	3 759	3 900
FEB	183	186	369	15	1	16	142	3 759	3 901
MAR	188	206	394	19	3	22	155	4 050	4 205
APR	164	175	339	13	2	15	153	3 920	4 073
MAY	194	194	387	12	2	14	157	4 120	4 277
JUN	180	183	363	15	2	17	141	3 947	4 088
JUL									
AUG									
SEP									

(1) Abgelängt aus Walzdraht / Made by straightening and cutting rod / Obtenus par redressage de fil machine

(2) In Rollen und Tafeln / In coils or lengths / En bobines ou en feuilles

(3) Einschl. Feinstblech / Including blackplate / Y compris fer noir

2.8. Flacherzeugnisse mit Oberflächenveredelung (EU)
Coated flat products (EU)
Produits plats obtenus par revêtement (UE)



(1000 t)

	Verpackungsblech Tin mill products Produits pour emballage			Metallisch beschichtete Bleche ⁽¹⁾ Metal coated sheets ⁽¹⁾ Tôles revêtues de métal ⁽¹⁾	Organisch beschichtete Bleche ⁽²⁾ Organic coated sheets ⁽²⁾ Tôles revêtues de matières organiques ⁽²⁾
	Weissblech, verzinn- tes Blech Tinplate	Spezialverchromtes Blech (ECCS) Electro-chromium coated sheet (ECCS)	Insgesamt		
	Fer blanc et tôles étamées	Fer chromé dit ECCS	Total		
			Total		
1997	4 111	704	4 815	19 888	3 483
1998	4 188	671	4 859	21 471	3 736
1999	3 830	661	4 490	21 690	3 752
1999					
JUL	342	64	406	1 796	324
AUG	337	53	390	1 449	273
SEP	340	56	395	1 782	355
OCT	334	53	388	2 001	367
NOV	318	59	376	1 917	357
DEC	234	42	276	1 872	300
2000					
JAN	296	46	343	1 979	329
FEB	320	63	383	2 023	340
MAR	353	65	417	2 057	361
APR	356	75	431	2 087	342
MAY	372	62	434	2 168	397
JUN	360	65	426	2 156	384
JUL					
AUG					
SEP					

(1) Einschliesslich Bleche als Vormaterial für weitere Oberflächenveredelung

(1) Including sheets destined for further coating

(1) Y compris les tôles ultérieurement revêtues d'autres matières

(2) Einschl. auf metallisch veredeltem Vormaterial

(2) Including sheets previously metal coated

(2) Y compris tôles antérieurement revêtues de métal

2.9. Erzeugung von warmgewalzten Stahlerzeugnissen
Production of hot rolled steel products
Production de produits d'acier laminés à chaud



(1000 t)

	EU-15	EUR-11	B	DK	D	EL	E	F	IRL	I	L	NL	A	P	FIN	S	UK	
	Warmgewalzte Stahlerzeugnisse insgesamt								Total of all hot rolled steel products					Total général produits d'acier laminés à chaud				
1997	140 606	117 847	12 045	706	37 076	1 382	12 422	16 589	306	23 146	2 466	5 175	4 516	790	3 316	4 542	16 129	
1998	139 781	118 318	12 194	661	36 593	1 195	13 260	16 823	325	22 569	2 516	4 964	4 641	750	3 683	4 485	15 122	
1999	140 806	119 830	12 779	689	35 879	1 368	13 847	17 293	322	22 917	2 775	4 786	4 656	800	3 776	4 575	14 344	
1999																		
JUL	11 167	9 866	1 009	22	2 935	120	1 048	1 497	8	2 055	267	388	368	75	216	140	1 019	
AUG	9 698	8 293	952	63	2 988	51	959	1 103	28	1 038	135	440	292	58	300	316	975	
SEP	12 171	10 364	1 091	65	3 181	121	1 208	1 486	21	1 939	262	384	391	73	328	431	1 190	
OCT	13 031	11 093	1 160	66	3 276	134	1 297	1 606	32	2 124	274	436	469	87	332	435	1 303	
NOV	12 332	10 328	1 077	69	3 056	157	1 112	1 466	33	2 096	249	376	452	75	336	443	1 335	
DEC	10 809	9 411	1 098	46	2 849	115	1 032	1 391	37	1 856	192	401	167	47	341	375	862	
2000																		
JAN	11 900	10 033	1 098	59	2 980	155	1 166	1 485	35	1 825	241	401	378	78	346	449	1 204	
FEB	12 393	10 547	1 090	63	3 210	142	1 142	1 488	33	2 126	269	373	394	80	342	419	1 222	
MAR	13 337	11 431	1 220	63	3 528	141	1 341	1 438	24	2 304	277	379	486	86	348	461	1 241	
APR	12 471	10 713	1 241	44	3 191	125	1 244	1 506	33	1 943	246	434	453	81	341	412	1 177	
MAY	13 347	11 550	1 280	48	3 483	151	1 393	1 591	35	2 158	258	444	476	83	349	470	1 128	
JUN	12 697	10 978	1 221	41	3 193	144	1 374	1 539	30	2 165	243	367	443	75	328	398	1 136	
JUL			1 256	13	3 338	122	948	1 524		1 987	275	488	402	81	152	109	969	
AUG			981	48	3 272	76	1 135	1 198		951	184	484	395		297	372		
SEP				46	3 358			1 533				444				424		
	Flacherzeugnisse								Flat products					Produits plats				
1997	87 267	73 956	10 854	478	25 437	319	4 552	11 818	-	10 555	-	4 507	3 441	-	2 792	3 510	9 004	
1998	86 429	74 018	11 150	443	24 725	120	4 866	12 117	-	10 138	-	4 355	3 556	-	3 111	3 451	8 397	
1999	87 261	74 678	11 588	486	23 775	251	5 022	12 781	-	10 391	-	4 354	3 582	-	3 185	3 718	8 128	
1999																		
JUL	6 907	6 203	927	16	1 999	26	465	1 094	-	884	-	357	276	-	201	113	549	
AUG	6 466	5 566	840	49	2 038	-	394	840	-	563	-	413	225	-	253	261	590	
SEP	7 214	6 127	974	46	2 035	11	433	1 064	-	712	-	349	284	-	276	355	675	
OCT	7 880	6 720	1 038	47	2 139	31	448	1 166	-	895	-	380	375	-	279	360	722	
NOV	7 497	6 271	978	47	1 930	39	341	1 092	-	954	-	346	352	-	278	365	775	
DEC	7 106	6 202	1 014	32	2 043	27	385	1 085	-	908	-	377	101	-	289	307	538	
2000																		
JAN	7 659	6 495	1 003	40	2 032	40	420	1 135	-	923	-	371	322	-	289	376	708	
FEB	7 624	6 550	973	44	2 126	13	478	1 079	-	953	-	344	305	-	292	338	679	
MAR	8 016	6 928	1 108	40	2 333	2	489	982	-	998	-	344	383	-	291	366	680	
APR	7 719	6 635	1 115	26	2 124	14	399	1 103	-	859	-	401	351	-	283	345	699	
MAY	8 196	7 112	1 168	27	2 326	26	479	1 146	-	931	-	406	368	-	288	385	646	
JUN	7 739	6 757	1 147	23	2 127	10	462	1 133	-	941	-	334	344	-	269	316	633	
JUL			1 146	5	2 336	9	347			767	-	450	301	-	139	89	523	
AUG			917	29	2 258		414			503	-	462	329		240	309		
SEP				25	2 237							395				343		

2.9. Erzeugung von warmgewalzten Stahlerzeugnissen
Production of hot rolled steel products
Production de produits d'acier laminés à chaud



(1000 t)

	EU-15	EUR-11	B	DK	D	EL	E	F	IRL	I	L	NL	A	P	FIN	S	UK	
	Warmbreitband (Bruttoerzeugung)					Hot rolled wide strip (gross prod.)					Larges bandes (prod. totale brute)							
1997	76 061	65 043	10 590	-	21 349	315	3 721	10 882	-	8 693	-	4 495	3 083	-	2 230	2 943	7 760	
1998	74 923	64 660	10 496	-	20 687	119	4 032	11 241	-	8 216	-	4 339	3 134	-	2 515	2 915	7 229	
1999	76 317	66 025	10 981	-	20 264	248	4 149	12 063	-	8 370	-	4 337	3 251	-	2 610	3 099	6 945	
1999																		
JUL	6 172	5 581	880	-	1 763	26	399	1 063	-	705	-	356	260	-	155	93	472	
AUG	5 787	5 035	814	-	1 774	-	384	795	-	443	-	412	196	-	217	224	528	
SEP	6 291	5 384	912	-	1 740	11	355	1 006	-	540	-	348	258	-	225	302	594	
OCT	6 911	5 964	982	-	1 851	31	361	1 104	-	711	-	378	348	-	229	298	618	
NOV	6 495	5 516	918	-	1 638	38	254	1 035	-	773	-	345	324	-	229	307	634	
DEC	6 266	5 550	963	-	1 786	27	305	1 033	-	769	-	375	79	-	240	256	433	
2000																		
JAN	6 726	5 733	944	-	1 709	39	343	1 081	-	755	-	369	295	-	237	312	642	
FEB	6 648	5 753	915	-	1 788	13	394	1 022	-	775	-	342	276	-	241	275	607	
MAR	7 048	6 133	1 047	-	1 985	2	399	910	-	855	-	342	353	-	242	302	611	
APR	6 881	5 940	1 052	-	1 817	13	322	1 056	-	735	-	399	324	-	235	295	633	
MAY	7 143	6 224	1 100	-	1 940	26	395	1 077	-	745	-	404	331	-	232	319	574	
JUN	6 848	6 023	1 087	-	1 866	10	385	1 067	-	762	-	332	307	-	217	254	561	
JUL			1 092	-	2 000	8	266			605	-	448	263	-	90	74	461	
AUG			886	-	1 961		405			394	-	461	302		188	265		
SEP				-	1 878							394				288		
	Bandstahl			Narrow strip						Feuillards								
1997	1 225	1 033	-	-	736	-	242	-	-	55	-	-	-	-	-	24	168	
1998	1 236	1 056	-	-	757	-	253	-	-	46	-	-	-	-	-	31	149	
1999	1 165	982	-	-	673	-	267	-	-	42	-	-	-	-	-	29	154	
1999																		
JUL	75	64	-	-	33	-	25	-	-	6	-	-	-	-	-	0	11	
AUG	84	70	-	-	67	-	2	-	-	1	-	-	-	-	-	4	10	
SEP	107	93	-	-	65	-	25	-	-	3	-	-	-	-	-	3	11	
OCT	107	83	-	-	51	-	28	-	-	4	-	-	-	-	-	1	23	
NOV	112	95	-	-	61	-	30	-	-	4	-	-	-	-	-	3	14	
DEC	88	75	-	-	47	-	25	-	-	3	-	-	-	-	-	3	10	
2000																		
JAN	110	97	-	-	69	-	26	-	-	2	-	-	-	-	-	1	12	
FEB	114	97	-	-	65	-	28	-	-	4	-	-	-	-	-	3	14	
MAR	111	98	-	-	67	-	27	-	-	4	-	-	-	-	-	2	11	
APR	91	77	-	-	49	-	26	-	-	2	-	-	-	-	-	2	12	
MAY	120	104	-	-	70	-	30	-	-	4	-	-	-	-	-	3	13	
JUN	102	85	-	-	54	-	27	-	-	4	-	-	-	-	-	2	15	
JUL			-	-	58	-	28			4	-	-	-	-	-	2	15	
AUG			-	-	56	-				0	-	-	-	-	-	3		
SEP			-	-	74							-	-	-	-	3		

2.9. Erzeugung von warmgewalzten Stahlerzeugnissen

Production of hot rolled steel products

Production de produits d'acier laminés à chaud



(1000 t)

	EU-15	EUR-11	B	DK	D	EL	E	F	IRL	I	L	NL	A	P	FIN	S	UK
	Blech			Plate and sheet											Tôles		
1997	9 529	7 566	264	478	3 218	4	589	936	-	1 627	-	12	358	-	562	487	994
1998	9 791	7 955	654	443	3 153	2	581	876	-	1 657	-	16	422	-	596	452	939
1999	9 186	7 335	607	486	2 726	3	606	718	-	1 754	-	17	331	-	576	536	826
1999																	
JUL	622	528	47	16	196	0	41	31	-	151	-	1	15	-	46	18	60
AUG	569	447	26	49	191	-	8	45	-	111	-	1	29	-	36	30	43
SEP	789	632	62	46	220	0	53	59	-	160	-	1	26	-	51	45	66
OCT	814	637	56	47	228	0	59	62	-	154	-	2	27	-	49	55	75
NOV	781	624	60	47	220	0	57	57	-	152	-	1	28	-	49	49	61
DEC	686	568	51	32	203	0	55	52	-	134	-	2	22	-	49	43	43
2000																	
JAN	773	626	59	40	241	0	50	54	-	142	-	2	27	-	51	58	49
FEB	814	662	57	44	262	0	56	56	-	150	-	2	29	-	50	54	54
MAR	827	676	61	40	269	0	63	72	-	130	-	2	30	-	49	55	56
APR	712	590	63	26	248	0	51	46	-	105	-	2	27	-	48	44	52
MAY	889	747	68	27	303	0	54	69	-	160	-	1	36	-	56	58	57
JUN	749	617	61	23	196	0	51	66	-	152	-	2	37	-	52	55	54
JUL			54	5	271	0	53			146	-	2	39	-	49	12	45
AUG			31	29	230		9			109	-	1	27		52	36	
SEP				25	274							1				47	
	Breitflachstahl			Wide flats											Larges plats		
1997	452	314	-	-	134	-	-	0	-	180	-	-	-	-	-	56	82
1998	479	346	-	-	127	-	-	-	-	219	-	-	-	-	-	53	80
1999	594	338	-	-	112	-	-	-	-	226	-	-	-	-	-	53	203
1999																	
JUL	36	29	-	-	7	-	-	-	-	22	-	-	-	-	-	1	6
AUG	25	14	-	-	6	-	-	-	-	8	-	-	-	-	-	3	8
SEP	29	19	-	-	11	-	-	-	-	8	-	-	-	-	-	5	5
OCT	46	35	-	-	9	-	-	-	-	26	-	-	-	-	-	5	6
NOV	107	35	-	-	10	-	-	-	-	25	-	-	-	-	-	6	66
DEC	67	10	-	-	7	-	-	-	-	3	-	-	-	-	-	5	52
2000																	
JAN	47	36	-	-	12	-	-	-	-	24	-	-	-	-	-	5	6
FEB	45	36	-	-	12	-	-	-	-	24	-	-	-	-	-	6	3
MAR	29	21	-	-	12	-	-	-	-	9	-	-	-	-	-	6	2
APR	33	26	-	-	10	-	-	-	-	16	-	-	-	-	-	4	3
MAY	41	34	-	-	12	-	-	-	-	22	-	-	-	-	-	5	2
JUN	40	33	-	-	10	-	-	-	-	23	-	-	-	-	-	5	2
JUL			-	-	8	-	-	-	-	12	-	-	-	-	-	1	2
AUG			-	-	10	-	-	-	-	1	-	-	-	-	-	4	
SEP			-	-	11											5	

2.9. Erzeugung von warmgewalzten Stahlerzeugnissen
Production of hot rolled steel products
Production de produits d'acier laminés à chaud



(1000 t)

	EU-15	EUR-11	B	DK	D	EL	E	F	IRL	I	L	NL	A	P	FIN	S	UK
	Langerzeugnisse			Long products								Produits longs					
1997	53 337	43 890	1 191	228	11 638	1 063	7 871	4 771	306	12 591	2 466	668	1 075	790	523	1 032	7 124
1998	53 352	44 300	1 044	218	11 868	1 075	8 394	4 706	325	12 431	2 516	609	1 085	750	572	1 034	6 725
1999	53 546	45 152	1 192	204	12 105	1 117	8 825	4 512	322	12 526	2 775	431	1 074	800	590	857	6 216
1999																	
JUL	4 259	3 664	82	6	936	93	583	403	8	1 171	267	31	93	75	15	27	469
AUG	3 232	2 727	112	14	950	51	565	263	28	475	135	27	67	58	47	55	385
SEP	4 959	4 239	117	19	1 146	110	776	422	21	1 227	262	36	107	73	52	76	515
OCT	5 153	4 375	122	19	1 137	103	850	439	32	1 230	274	56	94	87	54	75	581
NOV	4 838	4 059	99	22	1 127	118	771	374	33	1 142	249	30	100	75	59	78	561
DEC	3 703	3 208	83	15	805	88	647	306	37	948	192	24	66	47	53	68	324
2000																	
JAN	4 243	3 539	95	20	948	115	746	350	35	902	241	30	56	78	58	73	496
FEB	4 772	4 000	117	19	1 084	129	664	410	33	1 174	269	29	90	80	50	81	543
MAR	5 323	4 504	112	23	1 195	139	853	456	24	1 306	277	36	103	86	56	96	561
APR	4 752	4 079	126	18	1 067	111	845	404	33	1 084	246	33	102	81	58	67	477
MAY	5 154	4 440	113	21	1 158	125	914	445	35	1 227	258	38	108	83	61	85	483
JUN	4 954	4 219	73	17	1 067	134	912	405	30	1 224	243	32	99	75	59	81	503
JUL			110	9	1 002	113	601			1 220	275	38	101	81	13	20	447
AUG			64	19	1 015	76	720			448	184	22	67		56	63	
SEP				22	1 121							50				81	
	Walzdraht (Bruttoerzeugung)			Rod (gross production)								Fil machine (production brute)					
1997	18 674	16 088	942	-	5 842	228	2 143	1 892	-	3 732	431	195	483	134	294	112	2 246
1998	18 182	15 777	802	-	5 698	206	2 239	1 803	-	3 616	458	207	473	157	324	126	2 073
1999	18 605	16 370	943	-	5 886	219	2 357	1 678	-	3 757	616	180	473	126	354	107	1 909
1999																	
JUL	1 485	1 318	82	-	417	25	202	156	-	332	63	12	43	0	11	5	137
AUG	1 247	1 102	91	-	473	21	155	127	-	142	29	10	32	13	30	9	115
SEP	1 740	1 544	95	-	572	11	183	158	-	360	68	11	52	14	31	10	175
OCT	1 778	1 600	96	-	571	21	220	164	-	374	62	21	43	16	33	11	146
NOV	1 714	1 499	81	-	547	25	209	135	-	359	53	14	45	21	35	10	180
DEC	1 297	1 166	60	-	408	20	194	85	-	302	37	15	21	15	29	8	103
2000																	
JAN	1 483	1 300	70	-	478	18	211	141	-	248	58	17	17	26	34	12	153
FEB	1 572	1 366	89	-	493	29	112	161	-	351	65	18	37	6	34	10	167
MAR	1 814	1 585	89	-	564	20	154	175	-	386	97	20	47	16	37	12	197
APR	1 725	1 522	105	-	515	21	191	163	-	345	81	17	50	20	35	11	171
MAY	1 792	1 587	88	-	572	14	220	172	-	368	46	21	51	13	36	14	177
JUN	1 701	1 479	47	-	523	31	216	154	-	355	62	20	48	20	34	9	182
JUL			86	-	514	16	201			351	57	15	47	20	7	5	145
AUG			62	-	470	10	162			131	35	13	33		35	7	
SEP				-	531							22				13	

2.9. Erzeugung von warmgewalzten Stahlerzeugnissen
Production of hot rolled steel products
Production de produits d'acier laminés à chaud



(1000 t)

	EU-15	EUR-11	B	DK	D	EL	E	F	IRL	I	L	NL	A	P	FIN	S	UK	
Betonstahl in Stäben			Concrete reinforcement bars														Ronds à béton	
1997	11 881	10 264	1	55	1 697	793	2 468	896	-	3 555	369	473	149	656	-	168	601	
1998	11 926	10 392	0	56	1 759	834	2 672	784	-	3 650	365	403	167	592	-	135	509	
1999	11 908	10 566	1	45	1 907	856	2 871	810	-	3 441	425	251	186	674	-	43	398	
1999																		
JUL	1 010	903	-	2	190	67	151	67	-	353	34	19	14	75	-	0	38	
AUG	823	770	0	3	170	30	261	70	-	166	23	18	17	45	-	0	20	
SEP	1 115	988	-	4	164	99	265	82	-	333	43	25	17	59	-	-	24	
OCT	1 133	1 026	-	5	168	78	294	91	-	313	36	35	18	71	-	-	24	
NOV	950	829	-	6	149	93	223	65	-	271	34	16	17	54	-	-	22	
DEC	678	602	-	2	83	59	175	43	-	216	32	8	12	33	-	-	15	
2000																		
JAN	822	717	-	2	117	87	206	30	-	265	19	13	15	52	-	-	16	
FEB	1 037	897	-	4	178	99	194	54	-	331	40	12	14	74	-	-	37	
MAR	1 193	1 052	-	-	191	111	298	80	-	376	-	15	22	70	-	-	30	
APR	1 029	917	0	5	159	85	302	65	-	296	-	16	18	61	-	-	22	
MAY	1 164	1 044	0	1	167	100	296	77	-	355	43	17	19	70	-	-	19	
JUN	1 104	992	0	6	145	89	294	75	-	355	39	12	17	55	-	-	17	
JUL			-	5	148	85	158			355	39	23	16	61	-	-	17	
AUG			1	-	156	64	313			162	40	9	15		-	0		
SEP					10	159						28			-	-		
Andere Stäbe, Flachstahl			Other bars, flats, light														Plats et autres barres pleines,	
leichte Profile und Spezialprofile			and special sections														profilés légers et spéciaux	
1997	12 756	9 539	180	173	1 604	42	1 707	1 381	-	4 045	286	-	107	-	229	701	2 301	
1998	13 058	9 966	200	162	1 783	34	1 850	1 450	-	4 037	288	-	110	-	248	692	2 204	
1999	12 378	9 577	185	159	1 572	42	1 826	1 313	-	4 017	329	-	99	-	236	626	1 974	
1999																		
JUL	951	775	-	4	110	2	143	122	-	353	35	-	8	-	4	18	152	
AUG	525	346	22	11	92	0	60	32	-	108	10	-	5	-	17	41	127	
SEP	1 089	866	22	15	148	0	155	116	-	377	17	-	10	-	21	59	149	
OCT	1 231	935	14	15	145	4	171	123	-	413	40	-	8	-	21	59	218	
NOV	1 183	910	14	16	155	-	168	123	-	381	36	-	9	-	24	66	191	
DEC	940	772	14	13	114	9	147	113	-	333	20	-	8	-	23	57	89	
2000																		
JAN	1 027	774	22	17	133	11	150	123	-	275	39	-	8	-	24	56	169	
FEB	1 143	881	11	16	156	1	160	136	-	358	31	-	13	-	16	65	180	
MAR	1 298	1 002	23	23	178	8	208	139	-	387	37	-	10	-	20	79	186	
APR	1 112	897	15	13	162	5	203	118	-	335	32	-	9	-	23	52	145	
MAY	1 199	958	18	20	168	11	212	142	-	352	31	-	10	-	25	66	144	
JUN	1 224	957	19	12	169	13	204	121	-	387	24	-	9	-	24	68	174	
JUL			19	4	130	12	141			396	40	-	9	-	6	14	151	
AUG				19	154	2	68			95	12	-	4	-	21	52		
SEP					11	194						-					65	

2.9. Erzeugung von warmgewalzten Stahlerzeugnissen
Production of hot rolled steel products
Production de produits d'acier laminés à chaud



(1000 t)

	EU-15	EUR-11	B	DK	D	EL	E	F	IRL	I	L	NL	A	P	FIN	S	UK	
	Schwere Profile (1)			Heavy sections (1)											Profils lourds (1)			
1997	8 619	6 812	68	-	2 244	-	1 430	325	306	1 102	1 337	-	-	-	-	-	19	1 788
1998	8 776	7 026	42	-	2 336	1	1 514	354	325	1 098	1 357	-	-	-	-	-	23	1 726
1999	9 163	7 435	63	-	2 471	-	1 680	408	322	1 129	1 362	-	-	-	-	-	22	1 706
1999																		
JUL	704	577	-	-	196	-	86	34	8	122	131	-	-	-	-	-	1	126
AUG	543	435	-	-	198	-	80	17	28	42	70	-	-	-	-	-	1	107
SEP	872	721	-	-	234	-	162	43	21	132	129	-	-	-	-	-	2	149
OCT	867	692	12	-	224	-	153	34	32	105	132	-	-	-	-	-	2	173
NOV	857	707	4	-	250	-	161	30	33	107	122	-	-	-	-	-	2	148
DEC	673	572	9	-	184	-	119	37	37	84	102	-	-	-	-	-	2	99
2000																		
JAN	804	664	4	-	203	-	172	27	35	100	123	-	-	-	-	-	2	138
FEB	905	761	17	-	240	-	189	32	33	121	129	-	-	-	-	-	2	142
MAR	899	763	0	-	247	-	179	33	24	141	139	-	-	-	-	-	3	133
APR	775	647	6	-	214	-	140	36	33	89	129	-	-	-	-	-	2	126
MAY	877	745	6	-	234	-	174	30	35	131	135	-	-	-	-	-	2	130
JUN	820	703	8	-	218	-	190	35	30	107	115	-	-	-	-	-	2	115
JUL			5	-	196	-	100			101	135	-	-	-	-	-	1	113
AUG				-	225	-	168			54	94	-	-	-	-	-	2	
SEP				-	216							-	-	-	-	-	2	
	Oberbaumaterial			Railway track material											Matériel de voie			
1997	1 407	1 187	-	-	253	-	123	275	-	158	42	-	336	-	-	-	33	187
1998	1 412	1 140	-	-	292	-	119	315	-	30	48	-	335	-	1	-	59	213
1999	1 492	1 203	-	-	268	-	91	302	-	182	43	-	316	-	1	-	59	230
1999																		
JUL	110	90	-	-	23	-	1	24	-	10	4	-	28	-	0	-	4	16
AUG	100	80	-	-	18	-	10	18	-	17	4	-	13	-	-	-	4	16
SEP	139	116	-	-	28	-	10	23	-	24	3	-	28	-	-	-	6	17
OCT	143	120	-	-	29	-	11	27	-	24	3	-	26	-	0	-	4	19
NOV	130	111	-	-	25	-	10	20	-	24	3	-	29	-	0	-	0	19
DEC	112	95	-	-	16	-	11	28	-	13	2	-	25	-	0	-	1	16
2000																		
JAN	109	85	-	-	16	-	7	29	-	14	3	-	16	-	-	-	3	21
FEB	116	95	-	-	16	-	9	26	-	14	4	-	26	-	-	-	4	17
MAR	120	103	-	-	16	-	13	30	-	17	3	-	24	-	0	-	2	15
APR	111	95	-	-	17	-	9	22	-	19	4	-	24	-	0	-	2	14
MAY	122	106	-	-	18	-	12	24	-	21	3	-	28	-	0	-	3	13
JUN	105	89	-	-	13	-	7	21	-	19	4	-	25	-	-	-	2	14
JUL			-	-	14	-	2			17	4	-	29	-	-	-	0	20
AUG			-	-	11	-	10			6	2	-	15	-	0	-	2	
SEP			-	-	20							-		-		-	1	

(1) Breitflanschträger, andere Träger (>=80 mm), Grubenausbauprofile, Spundwunderzeugnisse.

(1) Wide flanged beams, other heavy sections (>=80 mm), sections for mining frames, sheet piling

(1) Poutrelles H à ailes parallèles, autres poutrelles (>=80 mm), profilés pour cadres de mines, palplanches.

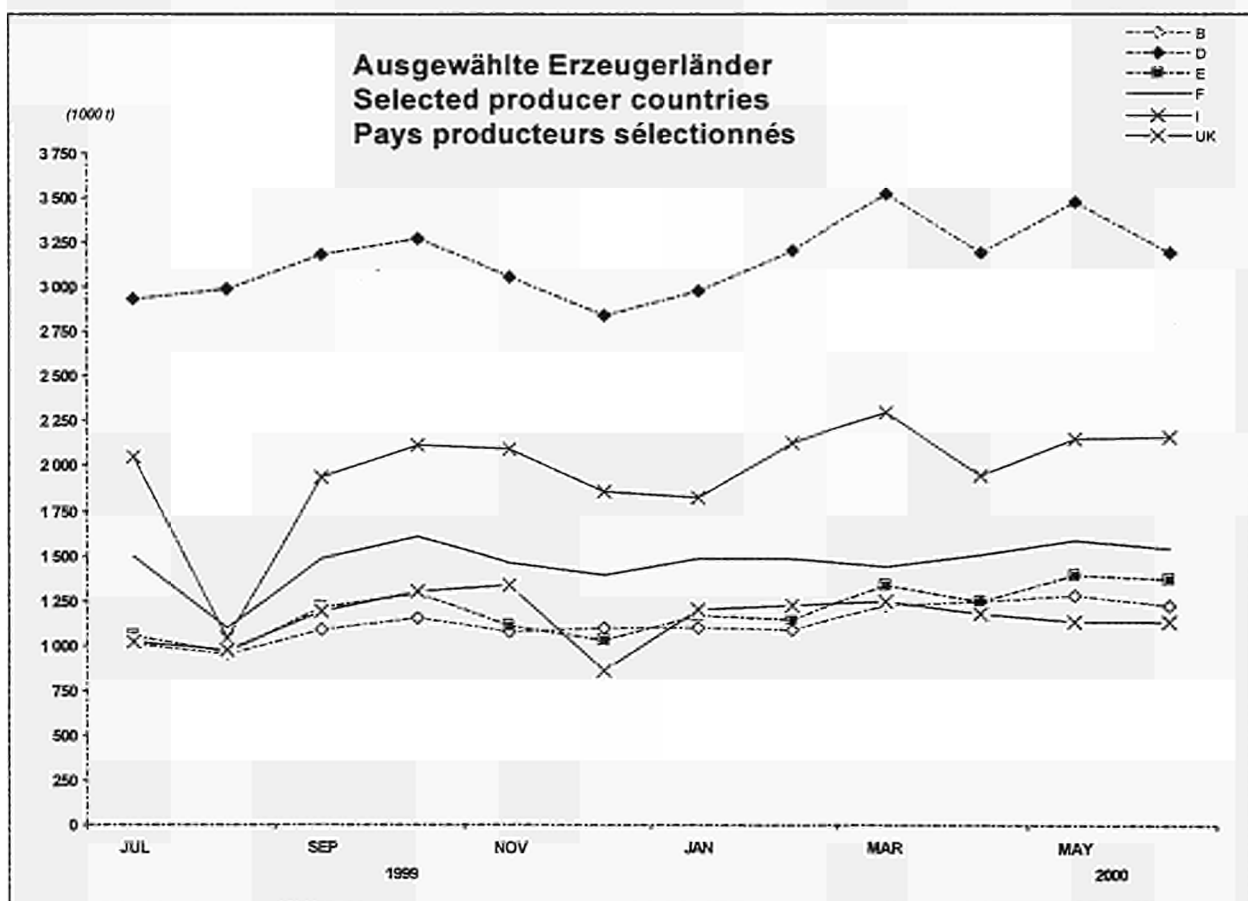
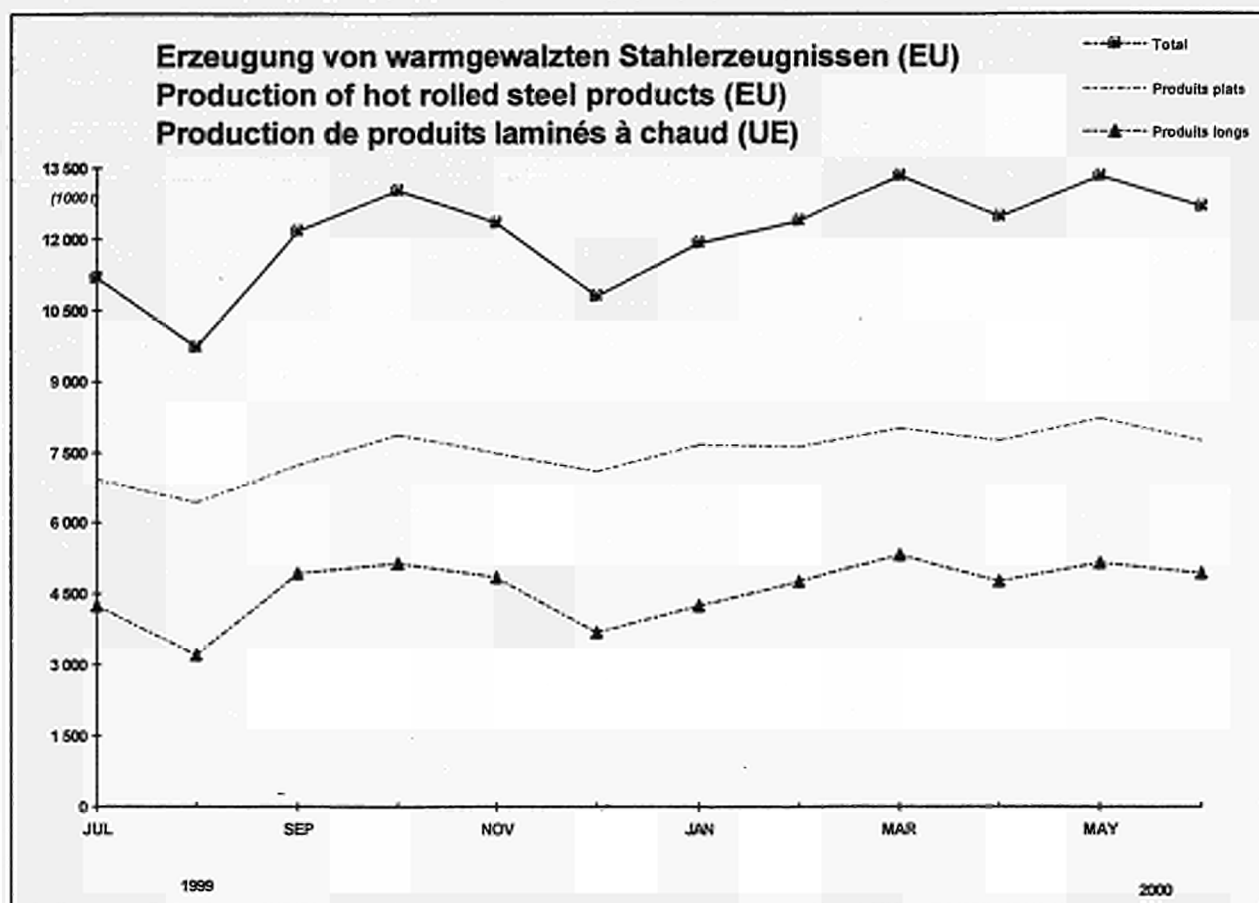

2.10 Erzeugnisse aus Warmwalzerzeugnissen hergestellt
Products obtained from hot rolled products
Produits obtenus par transformation de produits à chaud



(1000 t)

	EU-15	EUR-11	B	DK	D	EL	E	F	IRL	I	L	NL	A	P	FIN	S	UK	
	Bandstahl aus Warmbreitband gespalten					Hot rolled slit wide strip					Feuillards obtenus par refendage de larges bandes							
1997	2 122	1 962	8	-	903	1	48	204	-	-	-	173	353	-	273	68	91	
1998	2 199	2 023	6	-	877	0	59	206	-	-	-	183	395	-	297	64	112	
1999	2 112	1 944	5	-	788	1	56	207	-	-	-	223	387	-	278	85	82	
1999																		
JUL	164	154	0	-	69	0	5	18	-	-	-	20	34	-	8	3	7	
AUG	155	142	0	-	62	-	2	5	-	-	-	17	26	-	30	6	7	
SEP	189	174	1	-	67	0	5	20	-	-	-	17	35	-	29	9	6	
OCT	190	173	0	-	68	0	4	21	-	-	-	19	32	-	29	9	8	
NOV	181	165	0	-	61	0	4	20	-	-	-	14	37	-	29	10	6	
DEC	160	149	0	-	65	0	3	17	-	-	-	19	24	-	21	7	4	
2000																		
JAN	170	153	0	-	62	0	3	21	-	-	-	19	25	-	23	10	7	
FEB	184	166	0	-	64	0	2	21	-	-	-	21	29	-	29	11	7	
MAR	187	170	0	-	74	0	1	17	-	-	-	16	32	-	30	10	7	
APR	164	150	0	-	65	0	1	15	-	-	-	12	30	-	27	9	5	
MAY	194	178	0	-	77	-	1	18	-	-	-	15	34	-	33	11	5	
JUN	181	163	0	-	73	0	1	15	-	-	-	18	33	-	23	10	8	
JUL			0	-	74	0	1		-	-	-	15	32	-	6	3	5	
AUG			0	-	71		1		-	-	-	19	33		26	9		
SEP				-	65							15				11		
	Bandblech aus Warmbreitband abgelängt					Plate and strip cut from hot rolled wide strip					Tôles obtenues par découpage de larges bandes							
1997	2 280	1 781	209	-	845	2	44	170	-	24	-	75	175	-	239	389	108	
1998	2 223	1 752	198	-	792	5	29	199	-	32	-	59	172	-	271	354	112	
1999	2 315	1 742	261	-	753	5	44	205	-	38	-	10	150	-	281	435	133	
1999																		
JUL	153	132	18	-	65	0	3	16	-	1	-	-	14	-	15	11	10	
AUG	170	126	19	-	66	0	5	1	-	0	-	-	10	-	25	35	9	
SEP	206	153	23	-	67	1	5	16	-	1	-	-	14	-	27	40	12	
OCT	202	147	22	-	68	1	2	16	-	1	-	-	11	-	27	40	14	
NOV	198	141	22	-	60	1	3	16	-	2	-	-	13	-	25	46	10	
DEC	188	133	23	-	49	1	4	16	-	8	-	-	11	-	22	45	9	
2000																		
JAN	184	127	15	-	54	0	2	18	-	1	-	-	10	-	27	45	12	
FEB	185	128	13	-	51	1	3	19	-	4	-	-	12	-	26	43	13	
MAR	205	146	15	-	61	1	3	17	-	8	-	-	15	-	27	47	11	
APR	174	121	8	-	50	0	4	15	-	3	-	-	14	-	27	42	11	
MAY	193	133	10	-	56	1	3	17	-	7	-	-	15	-	25	50	9	
JUN	183	132	9	-	49	1	2	18	-	12	-	-	15	-	27	41	9	
JUL			10	-	51	1	4		-	10	-	-	17	-	8	19	9	
AUG			4	-	57	1	4		-	6	-	-	12		23	41		
SEP				-	55							-				48		

2.10 Erzeugnisse aus Warmwalzerzeugnissen hergestellt

Products obtained from hot rolled products

Produits obtenus par transformation de produits à chaud



(1000 t)

	EU-15	EUR-11	B	DK	D	EL	E	F	IRL	I	L	NL	A	P	FIN	S	UK
	Elektroblech			Electrical sheet									Tôles magnétiques				
1997	1 579	1 211	69	-	530	-	-	207	-	236	-	-	169	-	-	135	233
1998	1 658	1 309	53	-	570	-	-	263	-	236	-	-	187	-	-	138	211
1999	1 571	1 252	51	-	527	-	-	235	-	232	-	-	207	-	-	136	183
1999																	
JUL	113	98	3	-	37	-	-	25	-	20	-	-	13	-	-	3	12
AUG	91	70	5	-	39	-	-	5	-	12	-	-	9	-	-	8	13
SEP	156	124	5	-	48	-	-	24	-	22	-	-	25	-	-	15	17
OCT	154	123	5	-	52	-	-	20	-	21	-	-	25	-	-	13	18
NOV	147	115	4	-	54	-	-	22	-	20	-	-	15	-	-	12	20
DEC	124	97	2	-	48	-	-	17	-	18	-	-	12	-	-	12	15
2000																	
JAN	140	106	3	-	46	-	-	21	-	20	-	-	16	-	-	14	20
FEB	143	113	8	-	44	-	-	22	-	20	-	-	19	-	-	12	18
MAR	156	119	4	-	51	-	-	21	-	21	-	-	22	-	-	17	20
APR	152	119	5	-	49	-	-	24	-	19	-	-	22	-	-	12	21
MAY	158	121	4	-	54	-	-	22	-	22	-	-	19	-	-	17	20
JUN	141	108	2	-	51	-	-	19	-	20	-	-	16	-	-	13	20
JUL			4	-	54	-	-		-	20	-	-	22	-	-	3	18
AUG			3	-	49	-	-		-	11	-	-	18	-	-	6	
SEP				-	57											11	
	Anderes Blech und Band = 500 mm			Other cold rolled strip and									Autres tôles à froid d'une				
	Breite, kaltgewalzt ⁽¹⁾			sheet = 500 mm wide ⁽¹⁾									largeur = 500 mm ⁽¹⁾				
1997	42 466	36 783	4556	-	11443	386	3254	7219	-	4702	320	2377	1451	231	1230	1081	4216
1998	42 708	37 117	4845	-	11757	399	3406	7338	-	4369	268	2180	1510	240	1204	1184	4008
1999	42 512	37 148	4900	-	11557	401	3282	7556	-	4181	287	2115	1640	228	1402	1199	3764
1999																	
JUL	3 467	3 111	359	-	977	35	273	661	-	401	25	156	145	21	93	34	287
AUG	3 104	2 686	436	-	978	29	231	383	-	201	22	179	120	23	113	81	308
SEP	3 599	3 208	440	-	1009	34	229	690	-	381	27	160	140	21	111	107	250
OCT	3 853	3 365	430	-	1044	34	311	667	-	392	28	185	152	24	132	121	333
NOV	3 730	3 254	433	-	983	35	299	692	-	354	24	188	150	10	121	116	325
DEC	3 323	2 956	432	-	921	37	251	571	-	295	26	190	121	21	128	102	228
2000																	
JAN	3 757	3 277	451	-	1006	39	320	637	-	347	30	186	147	20	133	118	323
FEB	3 760	3 329	446	-	1016	39	307	700	-	366	28	187	141	19	119	114	278
MAR	4 049	3 569	463	-	1138	39	379	621	-	430	30	213	144	19	132	116	325
APR	3 918	3 461	460	-	1011	26	331	733	-	412	28	195	143	22	126	104	327
MAY	4 119	3 652	491	-	1089	39	336	748	-	436	32	216	155	23	126	116	312
JUN	3 947	3 532	470	-	1072	35	299	732	-	421	30	205	154	23	126	98	282
JUL			486	-	1126	4	272		-	436	30	215	142	19	102	35	312
AUG			451	-	1130	1	244		-	283	13	220	131		123	88	
SEP				-	1084				-			206				109	

(1) Einschliesslich Feinstblech

(1) Including blackplate

(1) Y compris fer noir

2.11. Flacherzeugnisse mit Oberflächenveredelung

Coated flat products

Produits plats obtenus par revêtement



(1000 t)

	EU-15	EUR-11	B	DK	D	EL	E	F	IRL	I	L	NL	A	P	FIN	S	UK
	Verpackungsblech			Tin mill products								Produits pour emballage					
1997	4 815	3 971	317	-	949	87	488	1133	-	353	-	661	-	70	-	-	757
1998	4 860	4 023	306	-	987	80	543	1069	-	374	-	660	-	84	-	-	757
1999	4 491	3 697	224	-	925	55	519	990	-	334	-	628	-	77	-	-	739
1999																	
JUL	405	336	15	-	91	4	45	91	-	33	-	54	-	7	-	-	65
AUG	390	321	20	-	85	3	40	95	-	19	-	54	-	8	-	-	66
SEP	395	327	24	-	86	6	45	86	-	31	-	47	-	8	-	-	62
OCT	386	313	12	-	85	7	47	78	-	32	-	52	-	7	-	-	66
NOV	377	307	16	-	76	5	48	80	-	31	-	49	-	7	-	-	65
DEC	278	226	17	-	48	4	35	55	-	18	-	46	-	7	-	-	48
2000																	
JAN	343	271	17	-	58	6	50	69	-	25	-	45	-	7	-	-	66
FEB	383	312	26	-	70	6	44	90	-	31	-	44	-	7	-	-	65
MAR	417	348	29	-	80	7	46	95	-	34	-	62	-	2	-	-	62
APR	431	341	26	-	80	5	47	93	-	30	-	59	-	6	-	-	85
MAY	436	360	26	-	85	7	50	101	-	31	-	61	-	6	-	-	69
JUN	426	350	24	-	88	6	47	97	-	30	-	57	-	7	-	-	70
JUL			28	-	93	6	44			32	-	61	-	6	-	-	73
AUG			26	-	93	6	44			24	-	60	-		-	-	
SEP				-	78							53					
	Anders metallisch beschichtete Bleche (1)			Other metal coated sheets (1)								Tôles revêtues d'autres métaux (1)					
1997	19 887	17 236	2090	-	5679	92	1148	3622	-	2055	817	370	870	108	477	535	2024
1998	21 471	18 790	2886	-	5912	141	1256	3911	-	2139	798	364	921	136	467	531	2009
1999	21 689	19 052	2856	-	5938	162	1453	4196	-	1911	768	338	993	118	481	536	1939
1999																	
JUL	1 795	1 634	221	-	524	13	114	377	-	176	55	30	94	12	31	14	134
AUG	1 447	1 254	172	-	500	16	83	191	-	90	57	30	74	12	45	36	141
SEP	1 784	1 598	207	-	488	13	112	381	-	170	73	29	82	13	43	47	126
OCT	2 001	1 769	244	-	537	14	154	396	-	189	77	26	96	8	42	51	167
NOV	1 915	1 691	269	-	495	13	153	379	-	174	65	28	88	2	38	51	160
DEC	1 873	1 681	260	-	529	14	156	352	-	159	68	29	73	11	44	50	128
2000																	
JAN	1 979	1 742	251	-	533	15	162	370	-	174	74	33	88	13	44	51	171
FEB	2 023	1 803	264	-	556	9	164	380	-	193	73	30	86	14	43	46	165
MAR	2 059	1 832	295	-	559	13	181	315	-	212	82	34	90	17	47	50	164
APR	2 089	1 856	284	-	523	7	169	397	-	198	76	46	91	16	56	51	175
MAY	2 170	1 928	291	-	531	11	179	416	-	213	72	55	96	16	59	50	181
JUN	2 158	1 925	283	-	517	13	162	404	-	265	70	49	97	17	61	46	174
JUL			292	-	593	13	138			264	75	60	102	12	44	13	169
AUG			228	-	547	13	112			188	67	62	83		63	42	
SEP				-	546							56				49	

(1) Einschliesslich Blech als Vormaterial für weitere Oberflächenveredelung

(1) Including sheets for further coating

(1) Y compris les tôles ultérieurement revêtues d'autres matières

2.11 Flacherzeugnisse mit Oberflächenveredelung

Coated flat products

Produits plats obtenus par revêtement



(1000 t)

	EU-15	EUR-11	B	DK	D	EL	E	F	IRL	I	L	NL	A	P	FIN	S	UK
	Organisch beschichtete Bleche (2)						Organic coated sheets (2)			Tôles revêtues de matières organiques (2)							
1997	3 484	2 788	274	-	655	-	131	778	-	510	-	127	104	0	209	178	518
1998	3 735	3 002	293	-	681	-	125	945	-	505	-	135	116	-	202	174	559
1999	3 752	3 012	289	-	645	-	145	973	-	511	-	129	133	-	187	177	563
1999																	
JUL	325	271	20	-	62	-	12	88	-	48	-	12	12	-	17	7	47
AUG	274	212	22	-	62	-	8	61	-	19	-	12	12	-	16	15	47
SEP	355	287	32	-	59	-	14	95	-	48	-	11	11	-	17	17	51
OCT	367	298	28	-	64	-	15	96	-	51	-	12	13	-	19	17	52
NOV	357	289	25	-	61	-	14	97	-	50	-	10	14	-	18	17	51
DEC	300	244	23	-	56	-	14	75	-	42	-	10	10	-	14	15	41
2000																	
JAN	328	256	25	-	55	-	13	86	-	40	-	11	15	-	11	19	53
FEB	341	276	27	-	62	-	12	92	-	48	-	12	15	-	8	17	48
MAR	362	300	30	-	69	-	12	94	-	49	-	13	16	-	17	17	45
APR	341	286	32	-	59	-	15	95	-	43	-	10	14	-	18	16	39
MAY	396	321	31	-	73	-	14	104	-	52	-	13	14	-	20	18	57
JUN	383	313	33	-	63	-	12	102	-	56	-	11	15	-	21	16	54
JUL			22	-	72	-	14	-		50	-	15	13	-	20	7	53
AUG			29	-	81	-	8	-		28	-	15	18		22	19	
SEP				-	76							14				18	

(2) Einschl. auf metallisch veredeltem Vormaterial

(2) Including sheets previously coated

(2) Y compris tôles antérieurement revêtues de métal

2.12. Erzeugung der Ersten Verarbeitungsstufe von Eisen und Stahl

Production of the primary iron and steel processing

Produits des industries de la première transformation de la fonte et de l'acier



(1000 t)

	EU-15	B	DK	D	EL	E	F	IRL	I	L	NL	A	P	FIN	S	UK	
	Eisengusserzeugung			Production of iron castings									Moulages de fonte				
1997				3191													
1998																	
1999																	
1999 I																	
1999 II																	
1999 III																	
1999 IV																	
2000 I																	
2000 II																	
	Press-, Zieh- und Stanzteile			Drawing, pressing and stamping									Emboutissage et découpage				
1997																	
1998																	
1999																	
1999 I																	
1999 II																	
1999 III																	
1999 IV																	
2000 I																	
2000 II																	
(*)																	
	Stahlrohre			Steel tubes									Tubes d'acier				
1997	13225	116		3765	208	974	1576	3465	120	405	501	386	245	1313			
1998	13432	160		3844	218	1037	1586	3505	94	428	419	404	243	1282			
1999	12423	216		3129	207	1130	1338	3435	105	484	431	376	219	1143			
1999 I	3247	60		879	40	286	321	900	25	129	99	87	64	306			
1999 II	3275	60		838	48	304	360	907	27	123	118	87	58	301			
1999 III	2746	47		727	67	248	288	657	26	107	99	91	53	284			
1999 IV	3155	49		685	52	292	369	971	27	125	115	111	44	252			
2000 I	3463	58		809	57	372	400	939	30	128	144	111	69	289			
2000 II	3339	54		814	61	347	353	935	21	104	146	123	65	257			
	Nahtlose Rohre			Seamless tubes									Tubes sans soudure				
1997	3654	-		1537	-	247	653	760	-	17	229	-	134	94			
1998	3665	-		1463	-	263	736	780	-	16	196	-	138	88			
1999	2738	-		1077	-	232	470	600	-	-	168	-	115	76			
1999 I	687	-		277	-	54	120	145	-	-	33	-	38	20			
1999 II	691	-		277	-	58	117	142	-	-	49	-	28	19			
1999 III	601	-		249	-	51	100	117	-	-	34	-	31	20			
1999 IV	759	-		274	-	69	133	196	-	-	52	-	18	17			
2000 I	873	-		323	-	76	161	189	-	4	70	-	36	16			
2000 II	853	-		312	-	71	159	185	-	4	75	-	36	15			
	Geschweisste Rohre			Welded tubes									Tubes soudés				
1997	9571	116		2228	208	727	924	2705	120	405	271	386	111	1219			
1998	9767	160		2381	218	775	850	2725	94	428	223	404	105	1194			
1999	9685	216		2052	207	898	868	2835	105	484	263	376	104	1067			
1999 I	2560	60		602	40	232	201	755	25	129	66	87	26	286			
1999 II	2584	60		561	48	246	243	765	27	123	69	87	30	282			
1999 III	2145	47		478	67	197	188	540	26	107	65	91	22	264			
1999 IV	2396	49		411	52	223	236	775	27	125	63	111	26	235			
2000 I	2599	58		486	57	297	239	750	30	127	73	111	32	272			
2000 II	2486	54		507	61	276	203	750	21	104	71	123	29	243			

(1) Ohne Stahlgessereien / Excluding steel foundries / Fonderie d'acier non comprises

(*) Quelle: Stahlrohrverband / Source: Steel Tube Association / Source: Fédération des tubes d'acier.

3

Werkslieferungen und -bezüge, Lagerbestände

Works deliveries and receipts, stocks

Livraisons et réceptions d'usines, stocks

3.1. Werkslieferungen (EU) an unlegiertem Stahl nach Mitgliedstaaten
Works deliveries (EU) of non-alloy steel by member state
Livraisons d'acier non-alliés des usines (UE) par Pays Membre



(1000 t)

	EU-15	B	DK	D	EL	E	F	IRL	I	L	NL	A	P	FIN	S	UK
	Blöcke, Halbzeug, Flach- & Langerzeugnisse ⁽²⁾				Ingots, semis, flat and long products ⁽²⁾					Lingots, demi-produits produits plats & longs ⁽²⁾						
1997	106 816	3 934	1 235	27 135	2 006	11 985	12 969	457	21 894	523	3 910	2 187	2 704	1 758	2 160	11 959
1998	107 402	4 041	1 234	26 733	2 097	12 986	13 253	471	22 100	646	4 092	2 127	2 404	1 759	2 218	11 241
1999	109 980	4 044	1 127	27 228	2 040	14 582	13 762	415	22 724	586	4 178	2 123	2 634	1 537	2 164	10 836
1999																
JUL	8 959	229	68	2 268	193	1 250	1 121	37	1 950	50	337	179	217	92	79	889
AUG	6 787	301	88	2 144	134	796	638	29	830	32	316	158	216	141	187	777
SEP	10 098	383	108	2 438	182	1 275	1 273	36	2 187	55	420	201	228	148	200	964
OCT	9 743	365	100	2 399	167	1 204	1 213	37	2 109	47	371	188	241	118	196	988
NOV	9 828	371	106	2 390	186	1 327	1 179	38	2 053	61	361	191	186	149	222	1 008
DEC	8 091	321	100	1 816	182	1 195	1 027	28	1 701	38	309	127	207	115	185	740
2000																
JAN	9 529	402	99	2 368	168	1 238	1 263	36	1 901	53	335	183	205	136	204	938
FEB	10 138	419	119	2 444	181	1 319	1 274	36	2 187	53	372	203	227	143	206	955
MAR	10 952	412	118	2 651	220	1 439	1 388	44	2 389	49	401	226	257	161	212	985
APR	8 988	368	84	2 115	230	1 151	1 151	32	1 885	43	362	207	207	151	184	818
MAY	10 485	458	99	2 530	239	1 376	1 259	39	2 259	42	384	233	268	187	226	886
JUN	9 781	361	98	2 318	196	1 385	1 195	35	2 160	48	318	206	213	160	184	904
JUL																
AUG																
SEP																

(1) Einschliesslich Inlandslieferungen / Including home market deliveries / Y compris livraisons sur le marché national

(2) Ohne Material zum Weiterauswalzen / Excluding products for re-rolling / Non compris produits pour relaminage

3.2. Werkslieferungen (EU) an legiertem Stahl nach Mitgliedstaaten
Works deliveries (EU) of alloy steel by member state
Livraisons d'acier alliés des usines (UE) par Pays Membre



(1000 t)

	EU-15	B	DK	D	EL	E	F	IRL	I	L	NL	A	P	FIN	S	UK
	Blöcke, Halbzeug, Flach- & Langerzeugnisse ⁽²⁾				Ingots, semis, flat and long products ⁽²⁾					Lingots, demi-produits produits plats & longs ⁽²⁾						
1997	18 036	273	152	6 673	27	1 003	1 960	20	4 544	21	267	543	110	281	941	1 221
1998	19 472	309	170	7 269	30	1 156	2 194	24	4 715	24	262	638	130	248	1 050	1 253
1999	18 752	281	165	6 866	37	1 162	2 084	23	4 658	31	285	717	123	286	976	1 058
1999																
JUL	1 395	17	15	491	4	101	156	2	381	4	20	60	8	14	29	93
AUG	1 067	22	11	518	3	37	74	1	154	2	20	50	7	22	77	69
SEP	1 687	27	11	565	3	114	190	2	460	3	22	65	9	25	94	97
OCT	1 712	24	24	569	3	109	192	2	442	3	26	63	10	50	95	100
NOV	1 732	25	12	624	3	118	183	2	422	1	27	68	10	28	99	110
DEC	1 375	22	13	485	3	81	155	2	345	1	21	50	9	24	84	80
2000																
JAN	1 704	28	14	640	2	108	200	3	389	2	33	60	12	26	87	100
FEB	1 813	27	15	669	4	115	201	3	446	2	30	68	11	25	95	102
MAR	1 934	32	14	717	3	132	223	2	425	3	29	89	11	30	107	117
APR	1 653	30	13	621	4	113	193	2	366	2	27	69	9	24	93	87
MAY	1 927	40	13	711	4	131	221	2	450	3	27	77	12	24	109	103
JUN	1 780	29	14	651	4	116	215	2	409	3	28	65	10	31	100	103
JUL																
AUG																
SEP																

(1) Einschliesslich Inlandslieferungen / Including home market deliveries / Y compris livraisons sur le marché national

(2) Ohne Material zum Weiterauswalzen / Excluding products for re-rolling / Non compris produits pour relaminage

3.3. Werksbezüge an Stahl zum Weiterauswalzen
Receipts by works of steel for re-rolling
Réception des usines de produits de relaminage



(1000 t)

	EU-15				BLEU				Danmark			
	Herkunft / Origin / Provenance			Σ	Herkunft / Origin / Provenance			Σ	Herkunft / Origin / Provenance			Σ
	Inland(1)	Andere EU-Länder	Dritt-Länder		Inland(1)	Andere EU-Länder	Dritt-Länder		Inland(1)	Andere EU-Länder	Dritt-Länder	
	Home market(1)	Other EU countries	Third countries	Home market(1)	Other EU countries	Third countries	Home market(1)	Other EU countries	Third countries			
Marché national(1)	Autres pays de l'UE	Pays tiers	Marché national(1)	Autres pays de l'UE	Pays tiers	Marché national(1)	Autres pays de l'UE	Pays tiers				
Blöcke / Ingots / Lingots												
1997	115	137	112	363	-	15	-	15	-	-	-	-
1998	77	133	350	559	-	19	-	19	-	-	-	-
1999					-	9	40	49	-	-	-	-
1999_III	3	13	85	101	-	-	-	-	-	-	-	-
1999_IV					-	-	-	-	-	-	-	-
2000_I					-	-	-	-				
2000_II					-	-	-	-				
2000_III												
Halbzeug / Semis / Demi-produits												
1997	643	4 965	1 273	6 880	74	2 432	242	2 748	-	-	-	-
1998	937	4 973	2 197	8 105	285	2 190	452	2 926	-	6	-	6
1999					90	2 617	828	3 535	-	-	-	-
1999_III	200	1 322	829	2 352	49	599	326	974	-	-	-	-
1999_IV					32	670	253	956	-	-	-	-
2000_I					-	874	528	1 402				
2000_II					-	588	338	926				
2000_III												
Warmbreitband / Coils / Larges bandes à chaud												
1997	279	4 290	580	5 150	254	451	0	705	-	-	-	-
1998	312	3 939	417	4 668	208	462	-	670	-	20	-	20
1999					230	381	1	612	-	-	-	-
1999_III	58	865	180	1 105	48	113	-	162	-	-	-	-
1999_IV					50	78	1	129	-	-	-	-
2000_I					72	124	2	198				
2000_II					69	113	-	183				
2000_III												
Total												
1997	1 039	9 389	1 965	12 392	328	2 898	242	3 468	-	-	-	-
1998	1 325	9 046	2 963	13 333	493	2 670	452	3 615	-	26	-	26
1999					320	3 007	869	4 197	-	-	-	-
1999_III	262	2 200	1 096	3 555	98	712	326	1 135	-	-	-	-
1999_IV					82	749	254	1 085	-	-	-	-
2000_I					72	998	531	1 600				
2000_II					69	702	338	1 109				
2000_III												

(1) Ohne Bezüge von anderen Werken der Gesellschaft / Excluding receipts from other works of the company / Excluding receipts from other works of the company

3.3. Werksbezüge an Stahl zum Weiterauswalzen
Receipts by works of steel for re-rolling
Réception des usines de produits de relaminage

(1000 t)

	Deutschland				Eλλάδα				España			
	Herkunft / Origin / Provenance			Σ	Herkunft / Origin / Provenance			Σ	Herkunft / Origin / Provenance			Σ
	Inland(1)	Andere EU-Länder	Dritt-Länder		Inland(1)	Andere EU-Länder	Dritt-Länder		Inland(1)	Andere EU-Länder	Dritt-Länder	
	Home market(1)	Other EU countries	Third countries	Home market(1)	Other EU countries	Third countries	Home market(1)	Other EU countries	Third countries			
Marché national(1)	Autres pays de l'UE	Pays tiers	Marché national(1)	Autres pays de l'UE	Pays tiers	Marché national(1)	Autres pays de l'UE	Pays tiers				
Blöcke / Ingots / Lingots												
1997	115	107	111	332	-	-	-	-	-	-	-	-
1998	77	109	270	509	-	-	-	-	-	-	-	-
1999	52	67	324	389	-	-	-	-	-	-	-	-
1999_III	3	13	85	100	-	-	-	-	-	-	-	-
1999_IV		37	78	117	-	-	-	-	-	-	-	-
2000_I	12	47	81	140	-	-	-	-	-	-	-	-
2000_II	26	33	113	172	-	-	-	-	-	-	-	-
2000_III	27	8	72	107	-	-	-	-	-	-	-	-
Halbzeug / Semis / Demi-produits												
1997	6	538	43	587	23	6	427	456	23	143	48	213
1998	6	561	9	576	7	22	115	144	21	237	24	282
1999	5	481	77	563	-	-	468	468	45	509	31	585
1999_III	1	112	53	166	-	-	84	84	11	107	2	120
1999_IV	1	134	5	139	-	-	208	208	12	127	6	145
2000_I	1	177	10	188	-	17	258	274	7	134	-	140
2000_II	1	117	15	133	-	-	245	245	13	148	-	161
2000_III	1	197	7	205	-	-	-	-	-	-	-	-
Warmbreitband / Coils / Larges bandes à chaud												
1997	7	234	347	589	-	207	93	300	-	877	70	947
1998	34	4	248	286	-	339	27	366	-	773	59	832
1999	-	9	304	313	-	395	-	395	-	559	57	616
1999_III	-	5	96	101	-	75	-	75	-	128	7	135
1999_IV	-	1	59	60	-	112	-	112	-	159	50	209
2000_I	-	11	80	92	-	121	-	121	-	233	55	288
2000_II	5	3	92	100	-	103	-	103	-	166	38	204
2000_III	-	11	15	26	-	-	-	-	-	-	-	-
Total												
1997	129	878	501	1 508	23	213	520	756	23	1020	118	1160
1998	116	674	581	1 371	7	361	142	510	21	1010	84	1114
1999	56	557	651	1 265	-	395	468	863	45	1068	88	1201
1999_III	4	130	234	367	-	75	84	160	11	235	9	255
1999_IV	3	171	141	316	-	112	208	320	12	286	56	354
2000_I	12	236	172	420	-	138	258	396	7	367	55	428
2000_II	32	154	220	406	-	103	245	348	13	314	38	365
2000_III	28	216	94	338	-	-	-	-	-	-	-	-

(1) Ohne Bezüge von anderen Werken der Gesellschaft / Excluding receipts from other works of the company / Excluding receipts from other works of the company

3.3. Werksbezüge an Stahl zum Weiterauswalzen
Receipts by works of steel for re-rolling
Réception des usines de produits de relaminage



(1000 t)

	France				Ireland				Italia			
	Herkunft / Origin / Provenance			Σ	Herkunft / Origin / Provenance			Σ	Herkunft / Origin / Provenance			Σ
	Inland(1)	Andere EU-Länder	Dritt-Länder		Inland(1)	Andere EU-Länder	Dritt-Länder		Inland(1)	Andere EU-Länder	Dritt-Länder	
	Home market(1)	Other EU countries	Third countries	Home market(1)	Other EU countries	Third countries	Home market(1)	Other EU countries	Third countries			
Marché national(1)	Autres pays de l'UE	Pays tiers	Marché national(1)	Autres pays de l'UE	Pays tiers	Marché national(1)	Autres pays de l'UE	Pays tiers				
Blöcke / Ingots / Lingots												
1997	-	-	-	0	-	-	-	-	-	11	-	11
1998	-	-	-	0	-	-	-	-	-	0	-	0
1999	-	-	-	0	-	-	-	-	-	-	-	-
1999_III	-	-	-	0	-	-	-	-	-	-	-	-
1999_IV	-	-	-	0	-	-	-	-	-	-	-	-
2000_I	-	-	-	-	-	-	-	-	-	-	-	-
2000_II	-	-	-	-	-	-	-	-	-	-	-	-
2000_III	-	-	-	-	-	-	-	-	-	-	-	-
Halbzeug / Semis / Demi-produits												
1997	1	680	3	684	-	-	-	-	234	213	370	817
1998	-	684	351	1 035	-	-	-	-	237	324	854	1415
1999	0	859	275	1 134	-	-	-	-	213	229	502	945
1999_III	-	173	82	255	-	-	-	-	31	73	152	256
1999_IV	-	231	48	279	-	-	-	-	62	69	89	220
2000_I	-	246	107	353	-	-	-	-	43	58	186	287
2000_II	-	186	116	301	-	-	-	-	70	51	100	221
2000_III	-	-	-	-	-	-	-	-	-	-	-	-
Warmbreitband / Coils / Larges bandes à chaud												
1997	-	1 374	2	1 376	-	-	-	-	-	565	42	607
1998	-	1 391	1	1 392	-	-	-	-	44	456	48	548
1999	-	1 452	64	1 516	-	-	-	-	42	424	75	541
1999_III	-	320	51	372	-	-	-	-	10	102	12	124
1999_IV	-	391	8	399	-	-	-	-	13	104	41	158
2000_I	-	394	18	412	-	-	-	-	18	81	100	199
2000_II	-	442	19	461	-	-	-	-	13	87	95	195
2000_III	-	-	-	-	-	-	-	-	-	-	-	-
Total												
1997	1	2 054	5	2 060	-	-	-	-	234	788	412	1 435
1998	-	2 076	352	2 428	-	-	-	-	281	780	901	1 963
1999	0	2 311	339	2 650	-	-	-	-	255	653	578	1 485
1999_III	-	493	134	627	-	-	-	-	41	175	164	380
1999_IV	-	622	56	678	-	-	-	-	75	173	130	378
2000_I	-	641	125	765	-	-	-	-	61	139	286	486
2000_II	-	627	135	762	-	-	-	-	82	139	196	417
2000_III	-	-	-	-	-	-	-	-	-	-	-	-

(1) Ohne Bezüge von anderen Werken der Gesellschaft / Excluding receipts from other works of the company / Excluding receipts from other works of the company

3.3. Werksbezüge an Stahl zum Weiterauswalzen
Receipts by works of steel for re-rolling
Réception des usines de produits de relaminage

(1000 t)

	Nederland				Österreich				Portugal			
	Herkunft / Origin / Provenance			Σ	Herkunft / Origin / Provenance			Σ	Herkunft / Origin / Provenance			Σ
	Inland(1)	Andere EU-Länder	Dritt-Länder		Inland(1)	Andere EU-Länder	Dritt-Länder		Inland(1)	Andere EU-Länder	Dritt-Länder	
	Home market(1)	Other EU countries	Third countries		Home market(1)	Other EU countries	Third countries		Home market(1)	Other EU countries	Third countries	
Marché national(1)	Autres pays de l'UE	Pays tiers	Marché national(1)	Autres pays de l'UE	Pays tiers	Marché national(1)	Autres pays de l'UE	Pays tiers				
Blöcke / Ingots / Lingots												
1997	-	-	-	-	-	4	1	5	-	-	-	-
1998	-	0	-	0	-	5	26	31	-	-	-	-
1999	-	3	-	3	-	4	1	5	-	-	-	-
1999_III	-	0	-	0	-	0	0	1	-	-	-	-
1999_IV	-	1	-	1	-	2	-	2	-	-	-	-
2000_I	-	1	-	1	-	1	0	1	-	-	-	-
2000_II	-	1	-	1	-	1	0	1	-	-	-	-
2000_III	-	1	-	1	-	-	-	-	-	-	-	-
Halbzeug / Semis / Demi-produits												
1997	29	171	26	226	-	4	11	15	253	254	41	547
1998	65	104	64	233	3	37	60	100	313	205	60	577
1999	69	89	40	197	0	81	2	84	387	182	86	655
1999_III	17	56	25	98	0	11	0	12	91	56	55	202
1999_IV	16	13	-	29	-	22	0	23	89	34	30	153
2000_I	21	5	15	41	-	-	-	-	-	-	-	-
2000_II	22	9	70	101	0	17	1	18	-	-	-	-
2000_III	15	27	40	83	-	-	-	-	-	-	-	-
Warmbreitband / Coils / Larges bandes à chaud												
1997	18	130	7	155	-	-	-	-	-	-	-	-
1998	26	73	0	99	-	-	-	-	-	-	-	-
1999	12	87	-	99	-	-	0	0	-	-	-	-
1999_III	-	40	-	40	-	-	-	-	-	-	-	-
1999_IV	3	28	-	32	-	-	-	-	-	-	-	-
2000_I	0	25	-	25	-	-	-	-	-	-	-	-
2000_II	-	37	-	37	-	-	-	-	-	-	-	-
2000_III	-	6	-	6	-	-	-	-	-	-	-	-
Total												
1997	48	301	32	381	-	7	12	19	253	254	41	547
1998	91	177	64	332	3	43	85	131	313	205	60	577
1999	81	178	40	299	0	85	4	89	387	182	86	655
1999_III	17	96	25	137	0	11	1	12	91	56	55	202
1999_IV	19	42	-	61	-	24	0	25	89	34	30	153
2000_I	21	31	15	67	-	20	1	21	-	-	-	-
2000_II	22	47	70	139	-	20	1	21	-	-	-	-
2000_III	15	34	40	90	-	-	-	-	-	-	-	-

(1) Urne Bezüge von anderen Werken der Gesellschaft / Excluding receipts from other works of the company / Excluding receipts from other works of the company

3.3. Werksbezüge an Stahl zum Weiterauswalzen
Receipts by works of steel for re-rolling
Réception des usines de produits de relaminage



(1000 t)

	Finland / Suomi				Sverige				United Kingdom			
	Herkunft / Origin / Provenance			Σ	Herkunft / Origin / Provenance			Σ	Herkunft / Origin / Provenance			Σ
	Inland(1)	Andere EU-Länder	Dritt-Länder		Inland(1)	Andere EU-Länder	Dritt-Länder		Inland(1)	Andere EU-Länder	Dritt-Länder	
	Home market(1)	Other EU countries	Third countries		Home market(1)	Other EU countries	Third countries		Home market(1)	Other EU countries	Third countries	
Marché national(1)	Autres pays de l'UE	Pays tiers	Marché national(1)	Autres pays de l'UE	Pays tiers	Marché national(1)	Autres pays de l'UE	Pays tiers				
Blöcke / Ingots / Lingots												
1997	-	-	-	-	-	-	-	-	-	-	-	-
1998	-	-	-	-	-	-	-	-	-	-	-	-
1999	-	-	-	-	-	-	-	-	-	-	-	-
1999_III	-	-	-	-	-	-	-	-	-	-	-	-
1999_IV	-	-	-	-	-	-	-	-	-	-	-	-
2000_I	-	-	-	-	-	-	-	-	-	-	-	-
2000_II	-	-	-	-	-	-	-	-	-	-	-	-
2000_III	-	-	-	-	-	-	-	-	-	-	-	-
Halbzeug / Semis / Demi-produits												
1997	-	-	-	-	-	400	-	400	-	124	62	187
1998	-	131	108	239	-	372	-	372	-	100	100	200
1999	-	-	-	-	-	369	-	369	-	125	44	169
1999_III	-	4	44	48	-	86	-	86	-	45	6	51
1999_IV	-	-	-	-	-	98	-	98	-	27	21	48
2000_I	-	-	-	-	-	95	-	95	-	-	-	-
2000_II	-	-	-	-	-	-	-	-	-	-	-	-
2000_III	-	-	-	-	-	-	-	-	-	-	-	-
Warmbreitband / Coils / Larges bandes à chaud												
1997	-	-	-	-	-	44	1	45	-	408	18	426
1998	-	5	14	19	-	52	-	52	-	364	20	384
1999	-	-	-	-	-	35	-	35	-	343	19	362
1999_III	-	-	10	10	-	6	-	6	-	76	4	80
1999_IV	-	-	-	-	-	11	-	11	-	84	2	86
2000_I	-	-	-	-	-	6	-	6	-	-	-	-
2000_II	-	-	-	-	-	6	-	6	-	-	-	-
2000_III	-	-	-	-	-	6	-	6	-	-	-	-
Total												
1997	-	-	-	-	-	444	1	445	-	532	81	613
1998	-	136	122	258	-	424	-	424	-	464	120	584
1999	-	-	-	-	-	404	-	404	-	468	63	531
1999_III	-	4	54	58	-	92	-	92	-	121	10	130
1999_IV	-	-	-	-	-	109	-	109	-	111	24	134
2000_I	-	-	-	-	-	101	-	101	-	-	-	-
2000_II	-	-	-	-	-	-	-	-	-	-	-	-
2000_III	-	-	-	-	-	-	-	-	-	-	-	-

(1) Ohne Bezüge von anderen Werken der Gesellschaft / Excluding receipts from other works of the company / Excluding receipts from other works of the company

3.4. Lagerbestände an Stahl bei Erzeugern und Händlern
Producers' and stockholders' stocks of steel products
Stocks d'acier chez les producteurs et les négociants



(1000 t)

Bestandshöhe (1) Level of stocks (1) Niveau des stocks (1)				Bestandsveränderungen (2) Stock variations (2) Variations des stocks (2)	
in tatsächlichen Mengen in actual tonnages en tonnages réels			in Rohstahlgewicht (3) in crude steel equivalent (3) en équivalent d'acier brut (3)	in tatsächlichen Mengen in actual tonnages en tonnages réels	in Rohstahl- gewicht (3) in crude steel equivalent (3) en équivalent d'acier brut (3)
Blöcke und Halbzeug Ingots and semis Lingots et demi- produits	Warmbreitband Hot rolled wide strip Larges bandes à chaud	Fertig-erzeugnisse Finished products Produits finis et finals	Σ		

EU-15

1999_III					
1999_IV					
2000_I					
2000_II					
2000_III					

Belgique/Belgie - Luxembourg

1999_III					
1999_IV					
2000_I	-	-			
2000_II	-	-			
2000_III	-	-			

Danmark

1999_III	74	-			
1999_IV	37	-			
2000_I	-	-			
2000_II	-	-			
2000_III	-	-			

Deutschland

1999_III	2 742	1 724	6 085	10 551	12 485	84	126
1999_IV	2 338	1 902	5 846	10 086	11 922	-465	-563
2000_I	-	-	2 961	2 961	2 961	-7 125	-8 961
2000_II	-	-	2 919	2 919	2 919	-42	-42
2000_III	-	-					

(1) Am Ende des Vierteljahres.

(2) Im Laufe des Vierteljahres.

(3) Für die Umrechnung in Rohstahlgewicht wurden folgende Koeffizienten benützt:

Blöcke: 1,00; Halbzeug: 1,18; Coils: 1,24;

Fertigerzeugnisse: 1,30 bis 1,38 je nach der Struktur der Erzeugnisse in den einzelnen Jahren und Ländern.

(1) At end of the quarter.

(2) During the quarter.

(3) The following steel conversion factors were used:

ingots: 1,00; semis: 1,18; coils: 1,24;

finished products: average factor of 1,30 to 1,38 depending on product structure in different years and countries.

(1) Fin de trimestre.

(2) Au cours de trimestre.

(3) Pour la conversion en acier brut, les coefficients suivants ont été utilisés:

lingots: 1,00; demi-produits: 1,18; coils: 1,24;

produits finis: de 1,30 à 1,38 suivant la structure des produits dans les années et les pays.

**3.4. Lagerbestände an Stahl bei Erzeugern und Händlern
Producers' and stockholders' stocks of steel products
Stocks d'acier chez les producteurs et les négociants**



(1000 t)

	Bestandshöhe (1) Level of stocks (1) Niveau des stocks (1)				Bestandsveränderungen (2) Stock variations (2) Variations des stocks (2)			
	in tatsächlichen Mengen in actual tonnages en tonnages réels			in Rohstahl- gewicht (3) in crude steel equivalent (3) en équivalent d'acier brut (3)	in tatsächlichen Mengen in actual tonnages		in Rohstahl- gewicht (3) in crude steel equivalent (3)	
	Blöcke und Halbzeug Ingots and semis Lingots et demi- produits	Warmbreitband Hot rolled wide strip Larges bandes à chaud	Fertig-erzeugnisse Finished products Produits finis et finals	Σ	en tonnages réels		en équivalent d'acier brut (3)	
Elláda								
1999_III	66	27	153	246	312	-57	-74	
1999_IV	67	40	197	304	388	58	76	
2000_I	-	-	-	-	-	-304	-388	
2000_II	-	-	-	-	-	0	0	
2000_III	-	-	-	-	-	0	0	
España								
1999_III	572	493	1 168	2 234	2 818	47	48	
1999_IV	542	425	1 174	2 142	2 707	-92	-111	
2000_I	-	-	-	-	-	-2 142	-2 707	
2000_II	-	-	-	-	-	0	0	
2000_III	-	-	-	-	-	0	0	
France								
1999_III	815	447	2 141	3 403	4 026	119	148	
1999_IV	663	539	2 109	3 312	3 924	-91	-102	
2000_I	-	-	-	-	-	-	-	
2000_II	-	-	-	-	-	-	-	
2000_III	-	-	-	-	-	-	-	
Italia								
1999_III	1 343	774	1 736	3 853	4 815	174	214	
1999_IV	1 221	983	1 794	3 999	5 007	146	192	
2000_I	-	-	-	-	-	-3 999	-5 007	
2000_II	-	-	-	-	-	0	0	
2000_III	-	-	-	-	-	0	0	

(1) Am Ende des Vierteljahres.

(2) Im Laufe des Vierteljahres.

(3) Für die Umrechnung in Rohstahlgewicht wurden folgende Koeffizienten benützt:

Blöcke: 1,00; Halbzeug: 1,18; Coils: 1,24;

Fertigerzeugnisse: 1,30 bis 1,38 je nach der Struktur der Erzeugnisse in den einzelnen Jahren und Ländern.

(1) At end of the quarter.

(2) During the quarter.

(3) The following steel conversion factors were used:

ingots: 1,00; semis: 1,18; coils: 1,24;

finished products: average factor of 1,30 to 1,38 depending on product structure in different years and countries.

(1) Fin de trimestre.

(2) Au cours de trimestre.

(3) Pour la conversion en acier brut, les coefficients suivants ont été utilisés:

lingots: 1,00; demi-produits: 1,18; coils: 1,24; produits finis: de 1,30 à 1,38 suivant la structure des produits dans les années et les pays.

**3.4. Lagerbestände an Stahl bei Erzeugern und Händlern
Producers' and stockholders' stocks of steel products
Stocks d'acier chez les producteurs et les négociants**



(1000 t)

	Bestandshöhe (1) Level of stocks (1) Niveau des stocks (1)				Bestandsveränderungen (2) Stock variations (2) Variations des stocks (2)			
	in tatsächlichen Mengen in actual tonnages en tonnages réels			in Rohstahl- gewicht (3) in crude steel equivalent (3) en équivalent d'acier brut (3)	in tatsächlichen Mengen in actual tonnages		in Rohstahl- gewicht (3) in crude steel equivalent (3)	
	Blöcke und Halbzeug Ingots and semis Lingots et demi- produits	Warmbreitband Hot rolled wide strip Larges bandes à chaud	Fertig-erzeugnisse Finished products Produits finis et finals	Σ	en tonnages réels		en équivalent d'acier brut (3)	
Nederland								
1999_III	238	206	528	971	1 145	115	131	
1999_IV	246	219	559	1 024	1 206	53	61	
2000_I	-	-	299	299	299	-725	-907	
2000_II	-	-	297	297	297	-2	-2	
2000_III	-	-						
Österreich								
1999_III	328	85	643	1 057	1 330	-59	-89	
1999_IV	497	37	877	1 411	1 781	354	451	
2000_I	439	87	855	1 380	1 741	-31	-40	
2000_II	296	102	973	1 371	1 750	-9	9	
2000_III								
Portugal								
1999_III	-	-	368	368	391	26	32	
1999_IV	-	-	366	366	392	-2	1	
2000_I	-	-						
2000_II	-	-						
2000_III	-	-						
Suomi								
1999_III	143	81						
1999_IV	142	65						
2000_I								
2000_II								
2000_III								

(1) Am Ende des Vierteljahres.

(2) Im Laufe des Vierteljahres.

(3) Für die Umrechnung in Rohstahlgewicht wurden folgende Koeffizienten benutzt:

Blöcke: 1,00; Halbzeug: 1,18; Coils: 1,24;

Fertigerzeugnisse: 1,30 bis 1,38 je nach der Struktur der Erzeugnisse in den einzelnen Jahren und Ländern.

(1) At end of the quarter.

(2) During the quarter.

(3) The following steel conversion factors were used:

ingots: 1,00; semis: 1,18; coils: 1,24;

finished products: average factor of 1,30 to 1,38 depending on product structure in different years and countries.

(1) Fin de trimestre.

(2) Au cours de trimestre.

(3) Pour la conversion en acier brut, les coefficients suivants ont été utilisés:

lingots: 1,00; demi-produits: 1,18; coils: 1,24; produits finis: de 1,30 à 1,38 suivant la structure des produits dans les années et les pays.

3.4. Lagerbestände an Stahl bei Erzeugern und Händlern
Producers' and stockholders' stocks of steel products
Stocks d'acier chez les producteurs et les négociants



(1000 t)

Bestandshöhe (1) Level of stocks (1) Niveau des stocks (1)				Bestandsveränderungen (2) Stock variations (2) Variations des stocks (2)			
in tatsächlichen Mengen in actual tonnages en tonnages réels			in Rohstahlgewicht (3) in crude steel equivalent (3) en équivalent d'acier brut (3)	in tatsächlichen Mengen in actual tonnages en tonnages réels		in Rohstahl- gewicht (3) in crude steel equivalent (3) en équivalent d'acier brut (3)	
Blöcke und Halbzeug Ingots and semis Lingots et demi- produits	Warmbreitband Hot rolled wide strip Larges bandes à chaud	Fertigerzeugnisse Finished products Produits finis et finals	Σ				

Sverige

1999_III	267	144	549	960	1 205	-35	-46
1999_IV	302	141	619	1062	1335	102	130
2000_I	281	133	619	1 032	1 300	-30	-35
2000_II	313	150	614	1 077	1 352	45	52
2000_III	248	143					

United Kingdom

1999_III							
1999_IV							
2000_I	-	-	-	-	-		
2000_II	-	-	-	-	-	0	0
2000_III	-	-	-	-	-	0	0

(1) Am Ende des Vierteljahres.
(2) Im Laufe des Vierteljahres.
(3) Für die Umrechnung in Rohstahlgewicht wurden folgende Koeffizienten benutzt:
Blöcke: 1,00; Halbzeug: 1,18; Coils: 1,24;
Fertigerzeugnisse: 1,30 bis 1,38 je nach der Struktur der Erzeugnisse in den einzelnen Jahren und Ländern.

(1) At end of the quarter.
(2) During the quarter.
(3) The following steel conversion factors were used:
ingots: 1,00; semis: 1,18; coils: 1,24;
finished products: average factor of 1,30 to 1,38 depending on product structure in different years and countries.

(1) Fin de trimestre.
(2) Au cours de trimestre.
(3) Pour la conversion en acier brut, les coefficients suivants ont été utilisés:
lingots: 1,00; demi-produits: 1,18; coils: 1,24;
produits finis: de 1,30 à 1,38 suivant la structure des produits dans les années et les pays.

4

Handel

Trade

Commerce

4.1. Aussenhandel nach Mitgliedstaaten Foreign trade by member countries Commerce extérieur par Pays Membre

EU-15

(1000 t)

	Bezüge aus der EU Receipts from the EU Réceptions de la UE					Einfuhr aus Drittländern Imports from third countries Importations en provenance des pays					Lieferungen in die EU Deliveries to the EU Livraisons vers la UE					Ausfuhr nach Drittländern Exports to third countries Exportations vers les pays tiers				
	1999			2000		1999			2000		1999			2000		1999			2000	
	II	III	IV	I	II	II	III	IV	I	II	II	III	IV	I	II	II	III	IV	I	II
1	139	100	134	133	189	739	648	589	800	643	125	73	102	142	184	10	11	12	8	13
2	34	26	37	36	39	14	6	8	11	7	44	42	85	97	64	3	5	4	9	6
3	1 189	1 095	1 101	1 348	1 317	484	489	401	565	687	1 133	925	1 053	1 087	1 072	214	293	253	188	332
4	401	321	476	651	498	648	768	778	847	993	446	348	435	668	407	98	229	258	161	52
5	86	46	82	58	58	28	31	9	14	17	83	78	117	125	129	8	10	19	17	23
6	19	17	23	38	36	0	0	5	4	4	13	12	20	21	24	0	0	0	0	0
7	1 728	1 505	1 719	2 131	1 949	1 174	1 295	1 201	1 441	1 709	1 719	1 406	1 709	1 998	1 696	322	537	534	375	413
8	3 514	3 171	3 413	3 568	3 449	938	993	1 188	1 584	1 466	3 641	3 347	3 695	4 141	3 700	556	721	644	504	692
9	90	74	97	70	80	16	36	13	13	7	109	84	86	63	85	82	46	54	53	43
10	2	3	1	2	1	0	0	0	1	1	2	2	1	2	0	3	1	2	1	1
11	1 453	1 315	1 470	1 425	1 443	430	392	410	465	577	1 526	1 379	1 543	1 548	1 676	361	419	390	369	447
12	1 540	1 312	1 434	1 530	1 509	575	595	594	508	614	1 499	1 356	1 456	1 604	1 445	224	226	266	279	358
13	97	91	80	80	105	23	21	20	18	31	84	76	78	87	112	59	73	87	63	65
14	975	977	1 035	1 117	1 044	172	188	166	212	235	1 057	936	1 083	1 230	1 145	348	319	317	432	486
15	312	271	314	336	303	64	77	91	82	67	328	284	341	382	340	115	96	104	102	116
16	333	289	332	318	330	45	46	39	83	100	354	316	322	389	392	92	96	95	122	108
17	97	61	67	77	95	29	41	29	27	21	129	54	53	85	91	10	9	8	13	12
18	189	142	189	192	206	39	31	37	43	50	154	131	163	171	199	72	67	80	70	74
19	1 420	1 189	1 366	1 348	1 342	528	441	415	440	388	1 557	1 283	1 475	1 538	1 454	489	420	447	506	466
20	2 016	1 826	2 052	2 089	2 224	291	283	301	480	596	2 082	1 937	2 168	2 460	2 292	685	704	807	737	718
21	427	392	408	374	416	136	104	95	102	112	424	454	438	445	491	198	224	227	186	236
22	2 988	2 751	3 009	3 012	3 233	415	350	359	533	693	3 062	2 832	2 997	3 465	3 460	663	701	726	768	786
23	17 181	15 371	16 985	17 669	17 728	4 876	4 894	4 960	6 030	6 668	17 728	15 876	17 608	19 609	18 578	4 279	4 659	4 788	4 581	5 020
24	576	526	592	631	638	194	195	192	274	275	639	542	638	715	683	208	219	254	245	264
25	188	163	184	174	185	89	94	94	99	112	138	101	145	111	127	49	57	59	70	73
26	362	305	455	375	392	156	139	147	151	352	340	289	335	350	366	121	117	126	140	136
27	1 399	1 231	1 375	1 414	1 400	468	525	512	572	567	1 562	1 393	1 489	1 672	1 566	815	747	781	924	965
28	19 706	17 595	19 592	20 263	20 343	5 783	5 847	5 904	7 125	7 974	20 407	18 200	20 216	22 457	21 320	5 472	5 798	6 008	5 960	6 459
29	4	3	3	6	3	0	0	0	0	0	2	1	2	3	2	1	2	3	4	2
30	7 166	10 110	6 274	8 523	8 178	28 026	29 939	27 157	33 065	28 153	6 830	6 514	7 332	3 569	4 353	1 043	1 150	864	1 596	1 101
31	4 471	4 079	5 043	4 584	5 066	2 036	1 856	1 728	1 782	2 081	4 236	3 816	4 327	4 473	4 627	1 100	1 323	1 890	2 046	1 635

Siehe Zeilenbezeichnung S.77 / See line labels p.77 / Voir libellés des lignes p.77

4.1. Aussenhandel nach Mitgliedstaaten
Foreign trade by member countries
Commerce extérieur par Pays Membre

UEBL/BLEU

(1000 t)

	Bezüge aus der EU Receipts from the EU Réceptions de la UE					Einfuhr aus Drittländern Imports from third countries Importations en provenance des pays					Lieferungen in die EU Deliveries to the EU Livraisons vers la UE					Ausfuhr nach Drittländern Exports to third countries Exportations vers les pays tiers				
	1999			2000		1999			2000		1999			2000		1999			2000	
	II	III	IV	I	II	II	III	IV	I	II	II	III	IV	I	II	II	III	IV	I	II
1																				
2																				
3																				
4																				
5																				
6																				
7																				
8																				
9																				
10																				
11																				
12																				
13																				
14																				
15																				
16																				
17																				
18																				
19																				
20																				
21																				
22																				
23																				
24																				
25																				
26																				
27																				
28																				
29																				
30																				
31																				

4.1. Aussenhandel nach Mitgliedstaaten Foreign trade by member countries Commerce extérieur par Pays Membre

Belgique

(1000 €)

	Bezüge aus der EU Receipts from the EU Réceptions de la UE						Einfuhr aus Drittländern Imports from third countries Importations en provenance des pays					Lieferungen in die EU Deliveries to the EU Livraisons vers la UE					Ausfuhr nach Drittländern Exports to third countries Exportations vers les pays tiers				
	1999			2000			1999			2000		1999			2000		1999			2000	
	II	III	IV	I	II		II	III	IV	I	II	II	III	IV	I	II	II	III	IV	I	II
1	13	12	12	14	13	35	44	71	88	100	31	26	37	34	76	0	0	0	0	0	0
2	1	0	0	1	0	0	0	0	0	0	4	2	13	6	5	1	1	2	0	2	
3	249	268	275	361	359	2	5	9	57	113	84	72	78	111	67	0	0	1	6	10	
4	221	143	313	253	199	216	211	236	257	349	24	16	15	19	34	4	4	5	4	5	
5	5	12	9	14	7	0	0	0	0	0	4	4	5	5	4	2	4	6	6	10	
6	0	0	0	0	0	0	0	0	0	0	0	0	0	0	0	0	0	0	0	0	
7	476	423	597	628	566	217	216	245	314	462	116	94	111	141	109	6	9	13	17	27	
8	142	118	131	198	171	42	13	11	41	41	1 202	976	1 135	1 214	1 255	60	79	69	63	55	
9	10	8	24	14	18	0	0	0	0	0	1	1	0	0	1	0	0	0	0	0	
10	2	1	1	1	0	0	0	0	0	0	0	0	0	0	0	0	0	0	0	0	
11	197	156	158	180	187	24	15	21	30	28	198	219	180	200	190	2	7	5	4	6	
12	96	71	90	93	67	10	16	12	12	14	47	39	38	43	37	3	6	5	5	7	
13	10	7	9	5	13	0	0	0	0	0	0	0	0	0	1	0	0	3	0	0	
14	107	90	101	118	114	3	10	17	25	16	41	56	48	61	53	5	7	7	9	9	
15	27	23	24	27	27	1	2	2	5	2	35	30	33	43	35	4	4	4	6	5	
16	31	26	28	27	26	0	0	1	2	1	50	43	41	58	53	1	2	2	2	1	
17	6	5	5	9	14	0	1	1	1	1	1	2	3	3	4	2	1	2	3	2	
18	6	5	7	6	4	4	1	3	4	5	4	3	4	5	7	0	0	0	0	0	
19	113	98	113	111	118	72	53	43	37	28	316	262	311	315	335	45	45	48	57	44	
20	205	189	210	176	214	32	32	28	31	37	420	408	480	545	545	124	137	152	103	104	
21	30	36	29	30	26	26	30	24	31	27	75	77	78	69	76	12	14	19	20	19	
22	173	179	208	210	211	86	56	31	119	193	821	752	799	974	989	53	53	69	71	61	
23	1 632	1 435	1 735	1 833	1 776	518	446	441	651	854	3 327	2 963	3 260	3 672	3 689	318	365	398	359	340	
24	40	36	38	55	38	16	15	27	23	21	61	53	58	76	72	7	4	5	5	6	
25	10	8	10	10	12	17	9	6	8	8	20	12	38	10	13	1	1	2	1	1	
26	15	14	25	15	15	4	5	5	7	8	44	36	41	46	40	2	2	1	2	1	
27	98	83	105	104	110	37	42	33	74	67	98	85	97	120	103	14	12	15	14	12	
28	1 794	1 576	1 913	2 018	1 951	592	516	512	763	959	3 549	3 149	3 494	3 923	3 917	341	383	421	380	361	
29	0	0	0	0	0	0	0	0	0	0	0	0	0	0	0	0	0	0	0	0	
30	6	371	253	393	270	2 564	3 071	2 935	2 767	2 051	42	3	5	4	4	0	7	8	2	6	
31	643	568	625	721	748	17	9	9	16	15	191	185	171	214	222	217	116	320	306	277	

Siehe Zeilenbezeichnung S.77 / See line labels p.77 / Voir libellés des lignes p.77

4.1. Aussenhandel nach Mitgliedstaaten
Foreign trade by member countries
Commerce extérieur par Pays Membre

Danmark

(1000 0)

	Bezüge aus der EU Receipts from the EU Réceptions de la UE					Einfuhr aus Drittländern Imports from third countries Importations en provenance des pays					Lieferungen in die EU Deliveries to the EU Livraisons vers la UE					Ausfuhr nach Drittländern Exports to third countries Exportations vers les pays tiers					
	1999			2000		1999			2000		1999			2000		1999			2000		
	II	III	IV	I	II	II	III	IV	I	II	II	III	IV	I	II	II	III	IV	I	II	
1	0	0	0	1	4	34	23	31	29	33	0	0	0	0	0	0	0	0	0	0	0
2	0	0	0	0	0	0	0	0	0	0	0	0	0	0	0	0	0	0	0	0	0
3	0	0	1	0	0	0	0	0	0	0	0	0	0	0	0	0	0	0	0	0	0
4	0	0	1	0	0	0	0	3	0	0	6	7	5	11	57	0	0	0	0	0	0
5	0	0	0	0	0	0	0	0	0	0	0	0	0	0	0	0	0	0	0	0	0
6	0	0	0	0	0	0	0	0	0	0	0	0	0	0	0	0	0	0	0	0	0
7	0	1	2	1	1	0	0	3	0	0	6	7	5	11	57	0	1	0	0	0	0
8	65	52	72	79	53	4	7	9	3	7	19	26	27	23	22	0	0	0	0	0	0
9	0	0	1	6	2	0	0	0	0	0	0	0	0	0	0	0	0	0	0	0	0
10	0	0	0	0	0	0	0	0	0	0	0	0	0	0	0	0	0	0	0	0	0
11	14	14	16	15	15	2	1	1	1	1	0	0	0	0	0	0	0	0	0	0	0
12	20	21	26	25	25	8	8	6	10	8	37	26	28	42	36	3	2	2	4	4	4
13	6	4	3	4	3	0	0	0	0	0	0	0	0	0	0	0	0	0	0	0	0
14	18	17	21	20	24	13	13	13	14	12	2	1	1	1	1	0	0	0	0	0	0
15	4	6	7	7	6	1	2	2	2	3	2	1	1	2	2	1	1	0	0	0	0
16	2	2	2	3	3	0	1	0	0	0	1	1	1	1	2	1	1	1	1	1	1
17	2	2	2	1	2	2	3	1	2	1	0	0	0	0	0	0	0	0	0	0	0
18	1	1	1	0	0	0	0	0	0	0	0	0	0	0	0	0	0	0	0	0	0
19	83	85	104	91	90	22	12	9	28	12	108	91	115	116	68	13	18	18	18	17	17
20	55	47	56	63	55	4	3	2	2	6	10	8	10	12	14	1	1	1	2	2	2
21	24	25	24	28	26	3	4	4	4	3	5	7	6	2	3	0	0	0	0	0	0
22	64	67	64	74	72	3	6	3	1	10	4	5	4	3	5	3	3	4	3	3	3
23	358	343	402	417	376	63	61	54	68	63	194	174	198	214	209	22	25	27	29	27	27
24	15	14	16	16	13	1	1	1	1	1	13	10	9	12	10	2	2	3	3	3	3
25	4	6	6	3	4	1	0	0	1	1	0	0	0	0	0	0	0	0	1	0	0
26	9	8	9	11	11	1	1	2	2	2	0	0	0	1	1	0	0	0	0	0	0
27	63	60	59	62	58	9	8	7	9	12	34	35	27	27	35	12	10	6	5	9	9
28	449	431	493	509	462	75	71	63	81	79	242	219	235	254	255	36	38	36	38	39	39
29	0	0	0	0	0	0	0	0	0	0	0	0	0	0	0	0	0	0	0	0	0
30	1	1	1	1	1	0	0	0	0	0	0	0	0	0	0	0	0	0	0	0	0
31	60	26	40	57	63	8	8	17	15	11	123	115	139	154	123	4	1	2	2	2	2

4.1. Aussenhandel nach Mitgliedstaaten Foreign trade by member countries Commerce extérieur par Pays Membre

Deutschland

(1000 €)

	Bezüge aus der EU Receipts from the EU Réceptions de la UE						Einfuhr aus Drittländern Imports from third countries Importations en provenance des pays					Lieferungen in die EU Deliveries to the EU Livraisons vers la UE					Ausfuhr nach Drittländern Exports to third countries Exportations vers les pays tiers				
	1999			2000			1999			2000		1999			2000		1999			2000	
	II	III	IV	I	II		II	III	IV	I	II	II	III	IV	I	II	II	III	IV	I	II
1	45	23	44	35	56	51	74	67	51	60	20	17	26	36	30	1	2	1	4	4	
2	14	12	17	16	16	2	1	1	3	2	4	2	3	4	3	1	1	0	1	1	
3	136	148	99	115	136	43	34	30	68	59	68	51	65	57	138	24	115	77	38	80	
4	31	59	15	116	72	44	83	87	84	113	198	183	181	404	260	83	225	186	111	26	
5	6	5	8	9	10	16	26	1	3	5	34	33	33	49	53	1	1	3	2	5	
6	0	0	0	0	0	0	0	0	0	0	0	0	0	0	0	0	0	0	0	0	
7	187	224	139	257	234	105	144	120	158	179	305	269	283	514	454	109	342	266	152	111	
8	360	286	316	293	306	149	187	125	137	146	590	640	629	967	787	111	116	125	84	114	
9	39	39	38	20	18	14	32	12	9	6	41	21	29	12	18	4	7	6	12	11	
10	0	0	0	0	0	0	0	0	0	0	0	0	0	0	0	0	1	0	1	0	
11	212	246	206	197	212	190	137	101	146	220	444	374	487	378	504	145	157	134	150	197	
12	450	303	359	410	364	151	173	173	188	192	151	146	140	122	117	45	44	56	53	66	
13	21	24	10	13	15	16	17	13	14	20	5	6	7	5	9	7	6	14	9	10	
14	178	219	201	217	174	28	56	55	45	57	263	284	258	352	299	96	74	96	121	130	
15	88	80	83	96	85	26	35	40	30	20	23	16	26	20	19	18	19	21	23	23	
16	146	103	128	110	115	20	21	12	31	30	83	71	80	98	96	45	43	45	53	45	
17	20	17	20	24	33	17	27	18	14	13	13	11	11	14	11	2	3	2	3	3	
18	25	13	23	16	16	9	9	8	9	10	64	61	79	63	84	24	24	33	25	32	
19	389	243	334	326	317	138	138	110	126	140	292	260	270	289	260	183	172	157	228	180	
20	348	316	327	358	357	53	71	52	71	72	395	411	418	490	402	173	223	224	208	180	
21	50	68	84	39	77	4	5	5	6	3	33	67	46	50	62	64	104	86	62	64	
22	721	647	751	668	768	32	22	25	32	65	494	493	485	570	485	203	237	242	281	270	
23	3 234	2 826	3 019	3 044	3 091	953	1 074	870	1 017	1 174	3 196	3 129	3 250	3 944	3 607	1 231	1 571	1 508	1 464	1 437	
24	142	131	136	136	141	58	62	52	57	64	167	144	168	172	174	64	83	86	83	83	
25	39	34	32	33	37	31	30	27	29	30	42	28	37	33	34	15	18	18	20	23	
26	84	75	90	78	84	61	52	54	52	52	70	57	51	50	59	23	24	25	26	27	
27	347	289	302	282	276	180	222	182	208	220	328	308	328	346	342	323	317	264	333	316	
28	3 846	3 356	3 579	3 573	3 630	1 282	1 439	1 185	1 363	1 541	3 804	3 667	3 835	4 544	4 216	1 656	2 014	1 900	1 927	1 886	
29	0	0	0	0	0	0	0	0	0	0	0	0	0	0	0	0	0	0	0	0	
30	6 050	9 034	5 287	7 329	7 055	3 494	3 918	3 075	4 786	3 259	1	2	2	2	2	2	3	0	2	0	
31	336	301	362	400	378	441	361	408	410	544	1 685	1 667	1 844	1 666	1 517	242	214	200	264	321	

Siehe Zellenbezeichnung S.77 / See line labels p.77 / Voir libellés des lignes p.77

4.1. Aussenhandel nach Mitgliedstaaten
Foreign trade by member countries
Commerce extérieur par Pays Membre

Ellàda

(1000 t)

	Bezüge aus der EU Receipts from the EU Réceptions de la UE					Einfuhr aus Drittländern Imports from third countries Importations en provenance des pays					Lieferungen in die EU Deliveries to the EU Livraisons vers la UE					Ausfuhr nach Drittländern Exports to third countries Exportations vers les pays tiers				
	1999			2000		1999			2000		1999			2000		1999			2000	
	II	III	IV	I	II	II	III	IV	I	II	II	III	IV	I	II	II	III	IV	I	II
1	0	0	1	3	1	1	1	2	0	1	0	0	0	0	0	0	0	0	0	0
2	0	0	0	0	0	0	0	0	0	0	0	0	0	0	0	0	0	0	0	0
3	0	0	6	0	0	45	37	70	115	179	0	0	0	0	0	0	0	0	0	0
4	0	0	0	20	0	42	57	61	118	70	0	0	0	0	0	0	0	0	0	0
5	0	0	0	0	0	0	0	0	0	0	0	0	0	0	0	0	0	0	0	0
6	0	0	0	0	0	0	0	0	0	0	0	0	0	0	0	0	0	0	0	0
7	0	0	7	20	0	87	95	131	233	248	0	0	0	0	0	0	0	0	0	0
8	62	81	90	107	95	30	41	34	50	54	20	26	51	21	12	0	1	0	0	1
9	0	0	0	0	0	0	0	0	0	0	0	0	0	0	0	0	0	0	0	0
10	0	0	0	0	0	0	0	0	0	0	0	0	0	0	0	0	0	0	0	0
11	10	7	8	8	10	21	16	13	21	10	0	0	0	0	0	0	1	2	2	0
12	47	108	67	52	52	119	79	70	44	40	6	0	0	0	0	14	13	10	10	17
13	0	0	0	0	0	0	0	0	0	0	0	0	0	0	0	0	0	0	0	0
14	20	23	18	10	22	9	15	11	19	27	0	0	0	0	0	0	0	0	0	1
15	15	15	17	10	11	8	11	13	9	8	0	0	0	0	0	1	1	1	2	1
16	1	0	0	1	0	0	0	0	0	4	0	0	0	0	0	0	0	0	0	0
17	0	0	0	0	0	0	0	0	0	0	0	0	0	0	0	0	0	0	0	0
18	0	1	1	1	2	0	0	0	0	0	0	0	0	0	0	0	0	0	0	0
19	4	6	3	6	6	21	18	14	8	17	0	0	0	0	1	2	2	3	3	2
20	8	10	9	13	9	12	14	8	16	13	13	15	5	22	13	24	6	12	7	5
21	19	14	11	9	18	1	1	0	0	1	7	5	6	6	4	3	5	4	3	5
22	19	23	16	16	24	14	16	9	17	31	34	24	18	21	17	23	21	20	20	8
23	204	288	247	253	249	321	305	303	419	454	80	70	79	71	47	67	50	53	46	41
24	4	3	6	6	16	6	0	0	2	8	0	0	0	1	0	1	1	1	1	1
25	1	1	1	2	1	0	0	0	1	1	0	0	0	0	0	0	0	0	0	1
26	4	3	86	3	4	8	7	6	4	7	1	1	0	1	1	0	1	1	1	1
27	8	6	7	5	9	10	10	8	14	8	4	0	6	1	1	9	8	14	21	21
28	220	301	347	268	277	345	323	318	439	478	84	72	86	73	50	78	61	69	70	66
29	0	0	0	0	0	0	0	0	0	0	0	0	0	0	0	0	0	0	0	0
30	0	0	0	0	0	0	0	0	0	0	3	0	0	2	0	0	0	0	0	0
31	14	5	9	5	12	77	42	78	56	83	8	7	9	10	4	11	12	1	1	0

Siehe Zellenbezeichnung S.77 / See line labels p.77 / Voir libellés des lignes p.77

4.1. Aussenhandel nach Mitgliedstaaten
Foreign trade by member countries
Commerce extérieur par Pays Membre

España

(1000 €)

	Bezüge aus der EU Receipts from the EU Réceptions de la UE					Einfuhr aus Drittländern Imports from third countries Importations en provenance des pays					Lieferungen in die EU Deliveries to the EU Livraisons vers la UE					Ausfuhr nach Drittländern Exports to third countries Exportations vers les pays tiers				
	1999			2000		1999			2000		1999			2000		1999			2000	
	II	III	IV	I	II	II	III	IV	I	II	II	III	IV	I	II	II	III	IV	I	II
1	1	1	3	1	3	66	91	60	99	73	12	3	8	2	9	3	3	5	0	3
2	0	0	0	0	0	1	1	0	1	0	0	0	0	0	0	0	0	0	0	0
3	191	139	113	176	156	26	11	24	20	16	20	9	12	18	17	45	47	37	30	43
4	4	2	1	1	3	8	7	1	4	0	57	9	45	29	0	0	0	0	0	9
5	42	10	35	3	2	1	1	2	2	1	0	0	0	1	2	0	0	0	0	0
6	0	0	0	0	0	0	0	0	0	0	0	0	0	0	0	0	0	0	0	0
7	237	152	149	180	161	36	20	26	26	17	78	17	57	48	19	45	47	37	31	52
8	443	502	588	424	466	104	161	214	304	193	14	20	24	12	17	13	26	3	7	12
9	1	1	1	1	2	1	1	1	1	0	1	2	1	2	1	3	4	7	6	9
10	0	0	0	0	0	0	0	0	0	0	0	0	0	0	0	0	0	0	0	0
11	76	75	112	94	108	31	49	57	62	76	80	76	98	109	100	50	59	46	28	32
12	156	96	118	157	137	12	26	28	25	28	162	170	235	224	182	25	25	35	34	41
13	0	0	0	1	1	0	0	0	0	0	0	0	0	0	0	0	0	0	0	0
14	70	57	73	83	85	46	23	16	35	41	123	94	121	136	133	94	96	84	76	124
15	25	18	20	27	27	13	10	16	14	14	20	19	31	25	16	25	16	23	16	25
16	15	12	16	16	26	0	1	5	17	8	7	7	9	11	11	0	1	1	0	1
17	19	5	5	5	5	0	0	0	1	0	0	0	0	0	0	0	1	0	0	0
18	17	12	15	15	19	0	0	1	1	1	0	0	0	0	0	0	0	0	0	0
19	57	47	45	58	67	64	40	15	22	23	65	59	63	72	68	16	18	18	14	10
20	165	152	179	177	264	27	34	34	38	62	113	82	90	104	100	39	29	37	29	27
21	34	34	36	43	55	29	7	8	1	1	48	40	50	55	44	34	7	4	12	21
22	335	304	287	203	304	46	54	66	75	76	61	73	106	109	129	16	20	17	25	24
23	1 652	1 467	1 644	1 483	1 726	411	427	486	621	540	773	660	884	909	820	361	350	311	279	379
24	24	18	26	31	28	19	12	20	27	27	55	46	53	70	64	12	11	17	17	20
25	12	11	21	20	16	5	4	4	5	5	4	3	4	4	5	2	2	2	9	9
26	22	18	29	33	31	6	8	5	4	6	28	25	36	44	49	7	9	9	8	6
27	90	60	80	95	78	20	24	17	21	28	89	74	96	115	96	22	28	53	60	69
28	1 800	1 574	1 800	1 663	1 879	462	475	533	678	607	948	807	1 074	1 141	1 035	403	400	392	373	483
29	0	1	0	0	0	0	0	0	0	0	0	0	0	0	0	0	0	0	0	0
30	0	0	0	0	0	1 800	1 614	1 319	1 620	1 505	16	3	14	2	9	0	0	0	0	0
31	967	737	1 079	1 052	1 111	471	478	296	338	389	6	6	7	16	9	1	1	1	2	2

Siehe Zellenbezeichnung S.77 / See line labels p.77 / Voir libellés des lignes p.77

4.1. Aussenhandel nach Mitgliedstaaten
Foreign trade by member countries
Commerce extérieur par Pays Membre

France

(1000 t)

	Bezüge aus der EU Receipts from the EU Réceptions de la UE					Einfuhr aus Drittländern Imports from third countries Importations en provenance des pays					Lieferungen in die EU Deliveries to the EU Livraisons vers la UE					Ausfuhr nach Drittländern Exports to third countries Exportations vers les pays tiers				
	1999			2000		1999			2000		1999			2000		1999			2000	
	II	III	IV	I	II	II	III	IV	I	II	II	III	IV	I	II	II	III	IV	I	II
1	37	27	34	38	63	29	26	22	36	32	10	7	13	6	5	1	3	1	0	0
2	3	2	2	4	4	0	0	0	1	1	18	16	12	12	10	0	0	0	2	0
3	157	118	138	155	149	11	1	1	3	2	620	446	484	465	574	41	40	32	32	48
4	86	57	102	217	173	77	149	46	62	105	11	23	46	25	10	0	0	0	0	0
5	15	11	18	21	20	0	0	0	0	0	18	26	57	50	45	0	1	3	1	2
6	12	11	18	19	24	0	0	0	0	0	0	0	0	0	0	0	0	0	0	0
7	274	199	279	416	370	88	150	48	66	108	667	511	600	553	639	41	41	35	35	51
8	875	757	773	1 043	1 034	25	13	18	27	53	756	728	794	742	660	169	220	151	126	240
9	2	7	3	5	12	0	0	0	0	0	0	0	0	0	0	0	0	0	0	0
10	0	0	0	0	0	0	0	0	0	0	0	0	0	0	0	0	0	0	0	0
11	266	214	251	287	297	14	14	9	15	12	253	256	224	264	288	27	31	31	32	37
12	248	214	227	260	280	11	6	10	15	11	196	176	151	195	196	24	23	31	26	27
13	12	10	13	17	13	0	0	0	0	0	3	2	3	7	4	0	0	0	0	3
14	186	180	185	223	198	1	2	2	3	5	73	64	57	64	64	6	6	4	5	5
15	47	40	48	58	46	3	2	1	2	1	35	27	31	47	35	5	5	4	7	6
16	49	43	52	53	57	3	2	1	2	1	72	76	66	83	69	7	11	12	18	19
17	23	12	15	13	21	3	2	2	3	1	0	0	0	0	0	0	0	0	0	0
18	23	23	24	27	29	4	6	3	7	7	26	12	15	28	28	13	9	10	11	11
19	249	242	262	272	299	16	9	14	11	12	113	114	105	120	112	54	18	27	31	45
20	295	234	304	347	351	9	5	6	10	12	302	249	326	352	391	76	86	105	149	156
21	79	52	67	59	38	4	2	1	0	0	90	84	69	89	105	35	39	58	38	43
22	488	417	484	630	668	19	15	27	28	34	603	542	637	635	625	104	103	112	116	142
23	3 118	2 645	2 988	3 711	3 714	199	229	144	189	259	3 188	2 840	3 081	3 180	3 216	563	592	580	596	785
24	132	129	146	159	163	18	13	15	18	20	88	74	88	102	100	21	21	28	27	33
25	27	20	27	23	26	5	4	5	2	2	8	9	7	8	5	4	4	5	7	6
26	107	88	101	122	124	12	10	13	15	15	40	36	42	48	48	22	19	22	21	23
27	251	233	278	302	258	18	21	16	17	15	150	167	167	203	171	93	75	108	106	106
28	3 635	3 114	3 539	4 318	4 286	253	278	192	241	311	3 474	3 125	3 384	3 541	3 541	702	710	743	758	953
29	3	1	3	6	3	0	0	0	0	0	1	1	1	2	1	0	0	0	0	0
30	339	160	71	6	169	4 615	4 674	5 364	4 934	4 181	3	2	8	11	3	1	0	0	0	0
31	645	649	655	678	797	189	103	129	97	130	933	800	874	1 215	1 155	22	19	42	62	25

IV/2000
57

Siehe Zeilenbezeichnung S.77 / See line labels p.77 / Voir libellés des lignes p.77

4.1. Aussenhandel nach Mitgliedstaaten Foreign trade by member countries Commerce extérieur par Pays Membre

Ireland

(1000 €)

	Bezüge aus der EU Receipts from the EU Réceptions de la UE					Einfuhr aus Drittländern Imports from third countries Importations en provenance des pays					Lieferungen in die EU Deliveries to the EU Livraisons vers la UE					Ausfuhr nach Drittländern Exports to third countries Exportations vers les pays tiers				
	1999			2000		1999			2000		1999			2000		1999			2000	
	II	III	IV	I	II	II	III	IV	I	II	II	III	IV	I	II	II	III	IV	I	II
1	0	0	0	0	0	2	0	0	2	0	0	0	0	0	0	0	0	0	0	0
2	0	0	0	0	0	0	0	0	0	0	0	0	0	0	0	0	0	0	0	0
3	0	0	0	0	0	0	0	0	0	0	0	0	0	0	0	0	0	0	0	0
4	0	0	0	0	0	0	0	0	0	0	0	0	0	0	0	0	0	0	0	0
5	0	0	0	0	0	0	0	0	0	0	0	0	0	0	0	0	0	0	0	0
6	0	0	0	0	0	0	0	0	0	0	0	0	0	0	0	0	0	0	0	0
7	0	0	0	0	0	0	0	0	0	0	0	0	0	0	0	0	0	0	0	0
8	8	8	7	12	10	0	0	0	0	0	0	0	1	0	0	0	0	0	0	0
9	7	3	7	4	4	0	0	0	0	0	0	0	0	0	0	0	0	0	0	0
10	0	0	0	0	0	0	0	0	0	0	0	0	0	0	0	0	0	0	0	0
11	9	9	12	11	9	0	0	0	0	0	0	0	0	0	0	0	0	0	0	0
12	23	29	18	42	24	9	11	10	11	8	2	2	2	2	3	0	0	0	0	0
13	1	2	1	1	1	1	0	0	0	0	0	0	0	0	0	0	0	0	0	0
14	19	20	20	18	20	0	0	0	0	0	85	43	59	86	88	1	3	3	5	2
15	10	11	7	11	9	0	0	0	0	0	1	1	1	1	1	0	0	0	0	0
16	2	1	1	0	1	0	0	0	1	0	0	0	0	0	0	0	0	0	0	0
17	4	5	3	3	3	0	0	0	0	0	0	0	0	0	0	0	0	0	0	0
18	1	1	1	1	1	0	0	0	0	0	0	0	0	0	0	0	0	0	0	0
19	11	8	8	14	9	2	3	2	4	4	0	0	0	0	0	0	0	0	0	0
20	11	9	10	13	14	4	2	0	1	1	0	1	0	0	1	0	0	0	0	0
21	8	1	0	0	0	0	0	0	0	0	0	0	0	0	0	0	0	0	0	0
22	22	31	35	33	30	1	0	0	1	1	1	0	1	1	0	0	0	0	0	0
23	136	138	131	165	136	16	17	14	17	16	90	48	64	91	93	1	4	3	5	2
24	9	10	9	11	10	1	0	0	0	1	2	1	1	1	1	0	0	0	0	0
25	2	1	2	1	1	0	0	0	0	0	0	0	0	0	1	0	0	0	0	0
26	6	6	8	7	8	1	0	0	1	1	0	0	0	0	0	0	0	0	0	0
27	17	29	16	16	17	1	2	3	1	3	2	1	2	2	1	0	0	0	0	0
28	171	184	165	199	172	19	20	17	19	20	94	51	67	94	96	1	4	4	5	2
29	0	0	0	0	0	0	0	0	0	0	0	0	0	0	0	0	0	0	0	0
30	0	0	0	0	0	0	0	0	0	0	0	0	0	0	0	0	0	0	0	0
31	1	67	48	1	6	0	0	0	3	6	6	4	4	13	10	0	0	0	0	0

4.1. Aussenhandel nach Mitgliedstaaten
Foreign trade by member countries
Commerce extérieur par Pays Membre

Italia

(1000 €)

	Bezüge aus der EU Receipts from the EU Réceptions de la UE					Einfuhr aus Drittländern Imports from third countries Importations en provenance des pays					Lieferungen in die EU Deliveries to the EU Livraisons vers la UE					Ausfuhr nach Drittländern Exports to third countries Exportations vers les pays tiers				
	1999			2000		1999			2000		1999			2000		1999			2000	
	II	III	IV	I	II	II	III	IV	I	II	II	III	IV	I	II	II	III	IV	I	II
1	20	15	10	17	15	395	259	244	307	225	3	5	4	5	4	3	3	4	3	3
2	12	9	13	12	13	11	4	4	3	3	6	13	46	61	30	1	1	1	4	2
3	119	92	113	125	117	337	335	207	217	249	7	27	17	63	35	0	12	14	14	45
4	7	12	13	3	9	152	183	231	200	143	1	0	0	1	1	10	0	67	46	13
5	11	4	7	7	11	7	2	3	4	4	6	4	12	7	10	1	0	1	3	2
6	6	6	5	6	9	0	0	0	0	0	0	0	0	0	0	0	0	0	0	0
7	155	122	150	153	159	507	524	445	425	398	21	44	75	132	76	12	14	83	66	63
8	884	645	829	798	756	500	457	650	895	832	210	257	256	371	283	49	53	58	45	47
9	4	1	2	3	4	0	1	0	1	0	3	1	3	9	5	6	0	0	1	3
10	0	0	0	0	0	0	0	0	0	0	0	0	0	0	0	0	0	0	0	0
11	186	153	196	167	191	63	81	116	92	138	69	55	73	80	78	44	46	66	57	53
12	55	42	63	59	65	37	38	55	24	66	365	294	314	368	353	41	40	49	75	97
13	4	8	8	6	7	0	0	1	1	0	0	0	0	0	0	0	1	0	0	0
14	40	49	40	33	31	9	8	8	10	10	82	60	192	137	144	12	11	12	36	52
15	5	4	6	6	7	0	1	2	1	1	103	94	107	114	95	18	14	21	20	16
16	25	26	29	29	27	4	2	3	6	23	19	14	17	17	17	5	6	8	8	9
17	1	1	1	1	1	0	0	0	0	0	92	27	20	32	36	3	2	2	3	2
18	69	54	73	85	87	10	5	5	11	17	9	10	8	7	8	13	12	12	7	10
19	128	96	109	88	83	66	70	87	76	32	82	72	85	119	144	25	20	31	30	39
20	431	322	408	377	415	74	49	87	192	303	104	89	82	80	89	73	67	94	66	81
21	89	78	68	70	89	46	27	25	31	36	12	14	15	17	13	4	4	5	7	9
22	349	290	333	293	325	124	81	98	102	116	114	94	102	141	177	64	43	66	62	62
23	2 426	1 892	2 315	2 167	2 248	1 440	1 343	1 582	1 868	1 972	1 286	1 125	1 349	1 624	1 518	371	333	507	482	542
24	51	36	50	43	54	39	56	37	77	73	126	102	115	132	123	35	32	43	43	49
25	39	31	33	23	35	13	17	15	17	17	11	10	13	10	10	5	9	11	10	10
26	23	19	24	22	27	24	18	21	31	221	65	52	59	55	55	30	27	27	40	30
27	85	69	85	93	104	86	87	76	90	88	359	307	314	383	348	219	142	177	192	230
28	2 624	2 046	2 507	2 347	2 468	1 603	1 522	1 731	2 082	2 371	1 847	1 595	1 849	2 204	2 055	661	543	766	767	862
29	0	0	0	0	0	0	0	0	0	0	0	0	0	0	0	0	0	0	0	0
30	7	1	1	4	2	3 690	3 937	4 009	4 286	4 533	0	0	0	0	0	0	0	0	0	0
31	649	543	639	534	685	502	530	421	433	457	27	21	29	36	36	6	3	4	7	9

4.1. Aussenhandel nach Mitgliedstaaten Foreign trade by member countries Commerce extérieur par Pays Membre

Luxembourg

(1000 €)

	Bezüge aus der EU Receipts from the EU Réceptions de la UE					Einfuhr aus Drittländern Imports from third countries Importations en provenance des pays					Lieferungen in die EU Deliveries to the EU Livraisons vers la UE					Ausfuhr nach Drittländern Exports to third countries Exportations vers les pays tiers				
	1999			2000		1999			2000		1999			2000		1999			2000	
	II	III	IV	I	II	II	III	IV	I	II	II	III	IV	I	II	II	III	IV	I	II
1	0	0	0	0	0	0	0	0	0	0	0	0	0	0	0	0	0	0	0	0
2	0	0	0	0	0	0	0	0	0	0	0	0	0	0	0	0	0	0	0	0
3	181	179	169	237	186	0	0	2	8	11	113	90	118	122	101	0	0	0	0	0
4	11	14	20	13	15	0	0	0	0	0	0	0	0	0	0	0	0	0	0	0
5	0	0	0	0	0	0	0	0	0	0	0	0	0	0	0	0	0	0	0	0
6	0	0	0	12	4	0	0	5	4	4	12	11	18	19	24	0	0	0	0	0
7	193	193	190	262	205	0	0	7	12	15	125	101	136	141	124	0	0	0	0	0
8	77	79	64	83	93	0	0	0	0	0	0	1	1	1	0	0	0	0	0	0
9	1	2	3	3	2	0	0	0	0	0	5	5	6	6	6	4	2	2	4	3
10	0	0	0	0	0	0	0	0	0	0	1	1	0	1	0	0	0	0	0	0
11	18	16	33	28	27	5	3	3	5	4	117	116	132	148	134	5	7	5	5	11
12	6	5	8	9	7	0	0	0	0	0	174	151	133	158	147	11	9	8	8	14
13	1	0	1	1	1	0	0	0	0	0	55	50	49	52	68	36	49	57	40	40
14	27	28	42	44	43	0	0	0	0	0	216	200	202	257	252	43	49	54	85	81
15	5	5	7	10	5	0	0	0	0	0	43	38	45	51	40	9	10	9	10	10
16	1	2	2	2	2	0	0	0	0	0	0	0	0	0	0	0	0	0	0	0
17	0	0	0	0	0	0	0	0	0	0	0	0	0	0	0	0	0	0	0	0
18	0	0	0	0	0	0	0	0	0	0	0	0	0	0	0	0	0	0	0	0
19	13	24	20	25	4	1	2	1	2	2	1	0	0	0	0	0	0	0	0	0
20	37	46	51	59	65	0	1	0	0	1	21	18	22	32	12	4	1	2	7	3
21	0	0	0	0	0	0	0	0	0	0	0	0	0	0	0	0	0	0	0	0
22	134	91	98	88	85	0	0	0	0	0	168	156	164	220	179	35	33	32	35	37
23	512	492	519	614	539	6	6	11	19	21	925	837	891	1 069	964	147	160	169	194	201
24	1	2	3	3	2	0	0	0	0	0	13	13	8	12	5	2	2	2	1	1
25	2	2	2	2	3	0	0	1	0	0	4	3	4	4	5	0	0	0	0	0
26	2	1	1	2	3	2	2	2	2	2	16	14	19	23	24	2	2	2	3	3
27	2	2	2	2	2	0	0	0	0	0	23	24	23	31	24	2	2	2	3	2
28	520	499	527	624	549	9	8	14	21	23	980	891	945	1 140	1 021	154	167	176	202	207
29	0	0	0	0	0	0	0	0	0	0	1	0	0	0	0	0	0	0	0	0
30	0	0	0	0	0	0	0	0	0	0	0	0	0	0	0	0	0	0	0	0
31	671	618	640	648	762	13	7	3	4	8	29	28	27	38	44	0	0	0	0	0

4.1. Aussenhandel nach Mitgliedstaaten
Foreign trade by member countries
Commerce extérieur par Pays Membre

Niederland

(1000 t)

	Bezüge aus der EU Receipts from the EU Réceptions de la UE					Einfuhr aus Drittländern Imports from third countries Importations en provenance des pays					Lieferungen in die EU Deliveries to the EU Livraisons vers la UE					Ausfuhr nach Drittländern Exports to third countries Exportations vers les pays tiers				
	1999			2000		1999			2000		1999			2000		1999			2000	
	II	III	IV	I	II	II	III	IV	I	II	II	III	IV	I	II	II	III	IV	I	II
1	10	9	9	10	10	36	48	20	103	43	46	14	9	56	45	1	0	0	0	2
2	0	0	0	0	0	0	0	0	0	0	0	0	0	0	0	0	0	0	0	0
3	7	6	2	4	54	0	0	0	10	0	80	93	123	110	0	3	1	2	1	4
4	0	15	0	1	0	17	25	3	6	71	140	109	141	178	44	0	0	0	0	0
5	0	0	0	0	1	0	0	0	0	0	0	0	0	0	0	0	0	0	0	0
6	0	0	0	0	0	0	0	0	0	0	0	0	0	0	0	0	0	0	0	0
7	7	21	3	5	56	17	25	3	17	72	220	202	264	288	44	3	2	2	1	4
8	202	181	135	119	134	3	6	9	5	18	267	259	246	230	173	100	189	184	146	187
9	5	1	5	7	5	0	0	0	0	0	0	0	0	0	0	0	0	0	0	0
10	0	0	0	0	0	0	0	0	0	0	0	0	0	0	0	0	0	0	0	0
11	236	241	230	213	150	14	19	25	15	30	33	35	40	31	42	5	4	6	3	6
12	73	70	84	71	82	15	17	16	24	13	42	53	49	56	17	2	4	3	3	2
13	31	26	26	22	39	4	4	5	3	9	3	7	5	7	10	1	1	1	0	0
14	137	138	147	156	135	5	6	8	11	10	27	32	30	25	22	1	2	3	3	2
15	30	30	32	31	28	2	1	2	2	1	3	4	3	4	4	2	1	1	1	2
16	17	13	19	22	16	1	2	3	9	8	16	20	20	28	23	8	9	4	11	10
17	7	5	5	5	5	4	4	3	2	2	7	7	8	9	8	0	0	1	1	0
18	3	3	3	2	3	5	4	7	2	0	2	3	5	1	0	3	3	2	2	1
19	183	151	157	135	155	14	11	3	8	19	133	95	95	86	68	5	3	6	4	8
20	137	149	165	170	175	4	1	2	3	2	216	217	264	285	243	65	78	88	74	70
21	17	21	22	28	23	6	4	11	8	14	87	88	99	82	98	23	24	26	22	46
22	136	143	155	176	141	19	8	9	6	7	129	124	125	134	153	16	27	24	20	25
23	1 223	1 193	1 187	1 162	1 148	114	109	105	115	206	1 186	1 145	1 255	1 266	905	234	347	348	292	363
24	41	31	38	40	37	8	6	7	8	7	13	13	12	16	13	3	3	3	2	4
25	6	4	4	5	6	6	8	3	5	13	3	8	6	6	7	1	7	1	2	1
26	25	22	25	26	25	4	4	4	5	5	5	4	5	4	6	1	1	3	3	3
27	138	120	144	98	103	25	25	25	22	26	112	100	109	87	105	19	15	18	20	22
28	1 433	1 371	1 396	1 331	1 319	157	152	144	155	257	1 319	1 271	1 387	1 378	1 037	259	373	374	318	393
29	0	0	0	0	0	0	0	0	0	0	0	0	0	1	1	0	0	1	0	0
30	0	1	0	0	0	5 701	5 400	4 713	8 345	6 440	4 165	4 182	4 459	673	2 046	0	1	1	1	1
31	328	420	746	319	347	22	20	37	37	53	411	367	461	320	520	256	340	601	593	419

4.1. Aussenhandel nach Mitgliedstaaten Foreign trade by member countries Commerce extérieur par Pays Membre

Österreich

(1000 €)

	Bezüge aus der EU Receipts from the EU Réceptions de la UE					Einfuhr aus Drittländern Imports from third countries Importations en provenance des pays					Lieferungen in die EU Deliveries to the EU Livraisons vers la UE					Ausfuhr nach Drittländern Exports to third countries Exportations vers les pays tiers				
	1999			2000		1999			2000		1999			2000		1999			2000	
	II	III	IV	I	II	II	III	IV	I	II	II	III	IV	I	II	II	III	IV	I	II
1	5	4	6	6	5	3	4	3	6	5	0	0	0	0	0	0	0	0	0	0
2	2	1	1	2	3	0	0	0	0	0	9	6	7	11	12	0	0	0	1	1
3	4	3	11	15	20	2	5	17	6	4	40	51	73	56	48	0	0	0	0	0
4	29	11	0	0	2	0	0	0	0	0	0	0	0	0	0	0	0	0	0	0
5	4	2	2	2	3	4	2	3	5	8	4	2	3	5	8	0	0	0	0	0
6	0	0	0	0	0	0	0	0	0	0	1	1	2	1	0	0	0	0	0	0
7	39	17	15	19	28	6	7	20	11	12	53	60	84	73	68	0	1	1	1	1
8	11	12	10	23	20	15	10	13	25	23	64	54	59	60	75	10	9	8	7	9
9	1	1	2	0	1	0	0	0	0	0	39	41	31	26	46	39	19	35	26	14
10	0	0	0	0	0	0	0	0	0	0	0	0	0	0	0	2	0	1	0	0
11	15	13	21	23	21	12	6	10	8	11	37	27	29	33	37	16	19	14	11	13
12	51	56	48	65	66	25	21	10	15	18	19	17	13	25	16	8	10	11	12	15
13	2	3	4	4	4	0	0	0	0	0	1	2	2	1	1	0	0	0	0	0
14	37	37	36	36	41	8	9	10	8	12	1	1	1	3	4	3	3	3	3	4
15	9	9	8	9	9	1	2	3	1	1	0	0	1	1	0	4	3	3	3	4
16	12	14	14	14	15	7	5	6	5	13	57	51	53	52	58	17	16	13	17	13
17	7	5	4	8	7	0	0	0	0	0	0	0	0	0	0	1	1	1	0	1
18	6	3	4	9	8	4	2	3	4	3	31	28	28	35	38	3	5	3	5	4
19	30	32	32	38	35	35	23	17	21	28	75	61	66	72	74	24	19	18	22	24
20	27	28	27	33	33	16	17	13	14	14	138	133	146	141	130	18	18	19	21	19
21	2	2	2	5	3	1	1	1	1	1	0	0	0	0	0	0	0	0	1	0
22	62	62	73	75	81	9	6	8	10	8	241	245	242	246	253	39	42	36	46	33
23	313	293	300	361	372	138	109	114	124	146	756	722	754	768	799	184	166	168	176	154
24	35	38	40	43	52	13	11	12	10	12	28	26	28	32	34	15	17	18	18	18
25	12	9	11	9	12	3	2	3	4	3	3	3	5	5	4	3	2	3	2	2
26	18	14	14	15	17	18	20	18	11	19	15	12	13	15	16	5	5	5	7	8
27	56	50	49	57	61	19	18	19	19	20	97	89	93	103	98	34	45	48	82	83
28	434	404	414	486	514	191	161	165	168	199	899	851	892	922	951	241	235	242	286	265
29	0	0	0	0	0	0	0	0	0	0	0	0	0	0	0	0	0	0	0	1
30	0	1	0	0	0	900	1 250	1 137	1 227	1 221	0	0	0	0	0	0	0	0	0	0
31	36	48	52	50	42	105	98	107	105	134	150	134	153	178	214	5	2	5	11	11

Siehe Zellenbezeichnung S.77 / See line labels p.77 / Voir libellés des lignes p.77

4.1. Aussenhandel nach Mitgliedstaaten
Foreign trade by member countries
Commerce extérieur par Pays Membre

Portugal

(1000 €)

	Bezüge aus der EU Receipts from the EU Réceptions de la UE					Einfuhr aus Drittländern Imports from third countries Importations en provenance des pays					Lieferungen in die EU Deliveries to the EU Livraisons vers la UE					Ausfuhr nach Drittländern Exports to third countries Exportations vers les pays tiers				
	1999			2000		1999			2000		1999			2000		1999			2000	
	II	III	IV	I	II	II	III	IV	I	II	II	III	IV	I	II	II	III	IV	I	II
1	1	0	2	0	1	6	3	3	4	4	1	0	1	1	0	0	0	0	0	0
2	1	0	1	1	1	0	0	0	2	2	0	0	0	0	0	0	0	0	0	0
3	0	0	0	0	0	1	40	6	0	15	26	22	24	28	11	7	11	0	6	16
4	0	0	0	0	0	0	0	0	0	0	0	0	0	0	0	0	0	0	0	0
5	0	0	0	0	0	0	0	0	0	0	0	0	0	0	0	0	0	0	0	0
6	0	0	0	0	0	0	0	0	0	0	0	0	0	0	0	0	0	0	0	0
7	1	1	1	1	1	1	40	6	2	17	26	22	24	28	11	7	11	0	6	16
8	101	167	98	105	91	28	35	49	59	50	2	1	2	1	1	0	0	0	0	0
9	1	1	1	1	0	0	0	0	0	0	0	0	0	0	0	0	0	0	0	0
10	0	0	0	0	0	0	0	0	0	0	0	0	0	0	0	0	0	0	0	0
11	50	49	54	38	50	11	14	13	14	8	9	9	37	41	29	0	0	0	0	0
12	158	162	150	117	139	67	65	73	49	83	64	78	73	78	66	0	1	1	1	1
13	0	0	0	0	0	0	0	0	0	0	0	0	0	0	0	0	0	0	0	0
14	39	28	47	47	42	8	2	1	5	8	3	5	4	4	4	0	0	0	0	0
15	21	10	21	13	18	2	6	4	3	3	1	1	0	0	0	1	0	0	0	0
16	5	10	7	4	8	3	2	2	7	3	0	0	0	0	0	0	0	1	0	0
17	0	1	0	0	1	0	0	0	0	0	0	0	0	0	0	0	0	0	0	0
18	3	2	1	2	1	0	0	0	0	0	0	0	0	0	0	0	0	0	0	0
19	30	21	24	34	22	14	14	10	6	10	0	1	0	0	1	0	2	1	1	1
20	73	68	66	67	58	6	4	15	17	9	4	2	10	3	3	1	0	0	0	1
21	6	8	8	3	6	1	2	1	1	4	9	10	15	12	12	3	2	3	0	1
22	69	56	65	66	66	11	10	7	12	14	14	19	14	27	32	6	7	1	7	7
23	559	584	544	499	502	152	195	182	175	207	133	147	179	196	159	18	23	8	16	28
24	11	12	9	9	8	0	4	4	17	13	1	1	1	0	0	0	0	0	0	1
25	6	5	5	6	4	0	0	3	0	0	3	3	4	3	5	0	0	0	0	0
26	12	8	11	7	9	3	3	4	5	5	7	6	8	7	9	1	1	1	0	0
27	32	29	33	31	101	0	1	2	3	2	17	11	16	17	14	1	2	1	2	2
28	620	638	603	551	625	155	203	194	201	227	161	168	208	223	187	20	27	10	20	31
29	0	0	0	0	0	0	0	0	0	0	0	0	0	0	0	0	0	0	0	0
30	0	0	0	0	5	129	69	215	186	130	0	0	0	0	0	0	0	0	0	0
31	63	32	64	40	38	12	12	11	29	13	20	27	33	27	23	1	0	1	1	0

Siehe Zellenbezeichnung S.77 / See line labels p.77 / Voir libellés des lignes p.77

4.1. Aussenhandel nach Mitgliedstaaten Foreign trade by member countries Commerce extérieur par Pays Membre

Suomi

(1000 t)

	Bezüge aus der EU Receipts from the EU Réceptions de la UE					Einfuhr aus Drittländern Imports from third countries Importations en provenance des pays					Lieferungen in die EU Deliveries to the EU Livraisons vers la UE					Ausfuhr nach Drittländern Exports to third countries Exportations vers les pays tiers				
	1999			2000		1999			2000		1999			2000		1999			2000	
	II	III	IV	I	II	II	III	IV	I	II	II	III	IV	I	II	II	III	IV	I	II
1	2	0	1	3	4	7	3	6	7	7	0	0	4	0	4	0	0	0	0	0
2	0	0	0	0	0	0	0	0	0	0	0	0	0	0	0	0	0	0	0	0
3	3	1	0	1	1	0	0	0	0	0	13	15	12	12	11	53	20	38	12	34
4	7	4	3	11	13	89	51	85	94	100	0	0	0	0	0	0	0	0	0	0
5	1	0	0	0	0	0	0	0	0	0	0	0	0	0	0	0	0	0	0	0
6	0	0	0	0	0	0	0	0	0	0	0	0	0	0	0	0	0	0	0	0
7	11	6	4	12	15	89	51	85	94	100	13	15	12	12	11	53	20	38	12	34
8	3	3	6	5	3	0	11	8	4	26	72	55	95	76	54	18	6	14	11	5
9	13	6	7	1	1	0	0	0	0	0	0	0	0	0	0	0	0	0	0	0
10	0	0	0	0	0	0	0	0	0	0	0	0	0	0	0	0	0	0	0	0
11	12	6	12	11	16	17	12	13	10	16	71	60	68	71	64	9	8	11	14	14
12	26	25	23	31	34	33	16	25	20	32	38	32	39	39	43	3	2	3	4	3
13	3	1	2	1	3	0	0	0	0	0	0	0	0	0	0	0	0	0	0	0
14	10	8	10	9	14	6	7	5	7	7	0	0	0	0	0	0	1	1	1	1
15	5	5	6	6	6	1	2	3	2	3	0	0	0	0	0	0	0	0	0	0
16	1	1	2	3	3	0	1	1	1	1	7	7	9	9	10	2	2	2	3	2
17	0	0	0	1	1	0	0	0	0	0	0	0	0	0	0	0	0	0	0	0
18	9	8	11	7	10	2	2	3	3	4	0	0	0	0	0	0	0	0	1	0
19	20	20	29	28	31	10	7	9	9	10	98	103	103	95	84	39	35	41	35	31
20	17	14	17	18	17	1	1	2	1	5	137	129	137	153	112	30	22	29	30	31
21	3	3	2	2	5	2	2	1	3	1	0	0	0	0	0	0	0	0	0	0
22	26	25	24	22	28	1	1	1	0	2	61	52	62	71	81	23	34	29	23	33
23	159	132	154	157	187	162	114	154	155	206	498	452	525	526	459	178	130	169	134	156
24	5	5	5	6	7	1	1	1	2	1	8	7	9	9	9	4	4	5	5	7
25	4	2	4	4	4	1	1	0	0	1	0	0	0	0	0	0	0	0	0	0
26	7	8	7	6	6	1	0	1	1	0	1	1	1	1	1	0	0	0	0	1
27	29	26	27	26	30	8	7	8	8	8	79	61	79	78	81	16	12	16	15	15
28	203	173	197	199	235	172	122	165	166	216	586	521	614	615	550	199	146	189	154	178
29	0	0	0	0	0	0	0	0	0	0	0	0	0	0	0	0	0	0	0	0
30	758	540	660	778	676	312	305	325	296	309	0	0	0	0	0	0	0	0	0	0
31	7	8	6	7	10	68	103	108	92	133	25	11	34	14	33	0	38	76	60	52

4.1. Aussenhandel nach Mitgliedstaaten
Foreign trade by member countries
Commerce extérieur par Pays Membre

Sverige

(1000 t)

	Bezüge aus der EU Receipts from the EU Réceptions de la UE					Einfuhr aus Drittländern Imports from third countries Importations en provenance des pays					Lieferungen in die EU Deliveries to the EU Livraisons vers la UE					Ausfuhr nach Drittländern Exports to third countries Exportations vers les pays tiers				
	1999			2000		1999			2000		1999			2000		1999			2000	
	II	III	IV	I	II	II	III	IV	I	II	II	III	IV	I	II	II	III	IV	I	II
1	1	5	6	0	5	15	13	16	24	11	0	0	1	2	11	0	0	0	0	0
2	0	0	0	0	1	0	0	0	0	0	1	1	1	2	4	0	0	0	0	0
3	95	88	108	96	103	0	0	0	0	0	3	1	3	3	2	8	7	17	16	12
4	0	2	4	14	6	0	0	0	0	18	9	0	0	0	0	0	0	0	0	0
5	1	0	0	0	0	0	0	0	0	0	0	0	0	1	1	1	1	2	3	1
6	0	0	0	0	0	0	0	0	0	0	0	0	0	0	0	0	0	0	0	0
7	96	91	113	110	111	0	0	0	0	18	13	3	4	6	7	9	8	20	19	13
8	44	24	41	34	24	1	1	1	1	0	214	152	191	211	194	12	10	12	10	8
9	4	2	2	2	7	0	0	0	0	0	12	7	4	2	1	0	0	0	0	0
10	0	0	0	0	0	0	0	0	0	0	0	0	0	0	0	0	0	0	0	0
11	61	46	72	64	66	14	13	15	17	15	11	7	8	10	10	5	5	6	4	7
12	49	39	57	55	65	17	13	20	20	16	68	56	85	105	92	16	10	13	14	12
13	1	1	1	1	1	1	0	0	0	1	0	0	0	0	0	0	0	0	0	0
14	16	15	19	18	16	5	5	5	5	5	0	0	0	0	0	0	0	0	0	0
15	8	7	10	9	9	1	1	1	0	1	7	5	12	13	11	6	3	5	4	9
16	14	14	17	15	14	1	0	1	1	1	11	11	14	16	19	5	4	5	7	6
17	3	2	2	3	2	0	1	1	0	0	5	0	0	12	15	0	0	0	1	2
18	0	1	2	1	1	1	1	2	1	1	1	1	4	3	3	2	1	3	2	2
19	52	52	57	52	56	10	13	9	7	12	134	86	183	150	143	53	43	53	53	51
20	49	57	70	60	50	6	5	6	6	6	98	64	88	109	100	30	19	24	28	24
21	5	2	4	4	3	2	3	7	5	6	0	0	0	0	0	1	1	1	1	1
22	135	143	163	170	174	8	9	8	9	19	78	58	66	75	89	44	35	33	28	33
23	537	495	629	597	598	68	63	76	72	102	651	449	660	712	682	183	138	173	172	168
24	23	19	25	25	25	6	4	4	4	5	26	21	25	31	31	17	15	16	14	15
25	5	3	4	4	4	2	2	4	3	2	12	8	10	12	11	6	4	6	7	7
26	12	8	10	10	12	5	2	3	4	4	18	16	20	22	21	8	7	9	9	9
27	82	73	87	72	79	12	12	13	14	14	48	37	45	52	50	16	15	21	23	22
28	659	598	756	708	718	93	83	100	98	126	755	531	760	830	796	230	179	225	224	221
29	0	0	0	0	0	0	0	0	0	0	0	0	0	0	0	0	1	2	2	1
30	0	0	0	0	0	16	18	12	10	30	2 600	2 321	2 844	2 875	2 289	1 039	1 138	855	1 591	1 094
31	44	42	52	61	61	90	59	61	105	79	91	37	44	32	44	28	58	78	76	85

Siehe Zeilenbezeichnung S.77 / See line labels p.77 / Voir libellés des lignes p.77

4.1. Aussenhandel nach Mitgliedstaaten Foreign trade by member countries Commerce extérieur par Pays Membre

United Kingdom

(1000 0)

	Bezüge aus der EU Receipts from the EU Réceptions de la UE					Einfuhr aus Drittländern Imports from third countries Importations en provenance des pays					Lieferungen in die EU Deliveries to the EU Livraisons vers la UE					Ausfuhr nach Drittländern Exports to third countries Exportations vers les pays tiers				
	1999			2000		1999			2000		1999			2000		1999			2000	
	II	III	IV	I	II	II	III	IV	I	II	II	III	IV	I	II	II	III	IV	I	II
1	3	2	5	4	10	58	60	43	45	50	0	0	0	0	0	0	0	0	0	0
2	0	0	0	1	1	0	0	3	0	0	2	3	1	2	1	0	1	0	1	1
3	46	52	64	62	35	18	20	35	62	40	58	47	44	42	69	33	39	35	33	38
4	4	2	3	2	6	3	3	25	21	25	1	1	1	1	1	0	0	0	0	0
5	1	1	1	1	1	0	0	0	0	0	16	9	6	7	7	3	2	3	2	2
6	0	0	0	0	0	0	0	0	0	0	0	0	0	0	0	0	0	0	0	0
7	51	55	69	67	43	21	23	63	83	65	77	59	53	51	78	36	42	38	36	40
8	236	257	253	247	190	37	51	48	31	24	207	152	184	212	165	13	13	20	4	13
9	2	2	2	1	5	0	0	0	0	0	8	6	12	7	7	27	13	3	5	3
10	0	0	0	0	0	0	0	0	0	1	0	0	0	0	0	1	0	0	0	0
11	90	73	89	90	85	11	14	12	30	10	204	144	165	181	202	51	76	65	58	69
12	81	71	97	85	102	62	106	86	52	85	128	116	155	146	141	28	38	38	30	52
13	5	5	2	4	4	0	0	1	0	0	16	10	11	14	18	14	15	11	13	11
14	70	66	77	84	85	30	32	15	24	24	142	96	110	104	82	85	64	49	87	75
15	12	9	16	15	10	4	3	4	11	8	56	50	51	61	82	22	19	12	9	14
16	12	23	16	20	17	6	8	3	2	7	30	15	13	13	33	1	1	2	2	3
17	3	3	6	2	1	1	2	2	2	1	10	7	10	14	16	0	0	0	1	1
18	26	16	22	19	24	0	1	1	0	0	16	13	19	28	31	13	13	17	17	13
19	58	64	69	69	50	43	28	71	75	39	140	78	77	103	97	32	27	28	9	14
20	157	184	153	158	145	43	43	45	77	52	114	110	90	133	138	28	16	19	14	14
21	61	50	49	54	47	12	16	8	11	14	59	61	55	62	74	17	23	21	19	26
22	255	274	254	289	257	43	66	67	121	118	239	195	174	239	246	33	44	40	31	46
23	1 119	1 150	1 173	1 205	1 065	313	396	425	520	447	1 447	1 114	1 179	1 367	1 410	402	406	365	335	395
24	42	42	44	48	44	9	11	13	28	21	39	32	62	49	46	24	23	27	25	25
25	19	24	23	29	20	7	17	23	22	29	26	15	17	16	26	10	9	11	11	12
26	17	12	15	19	18	6	6	8	8	6	31	29	37	33	35	19	18	19	20	23
27	101	102	100	168	112	43	45	103	73	56	122	94	88	109	95	35	63	38	48	56
28	1 298	1 330	1 356	1 469	1 259	378	475	572	651	559	1 664	1 283	1 383	1 575	1 613	489	519	460	439	511
29	0	0	0	0	0	0	0	0	0	0	0	0	0	0	0	0	0	0	2	0
30	4	0	0	12	0	4 804	5 682	4 053	4 609	4 489	0	0	0	1	0	0	0	0	0	0
31	8	15	25	10	8	21	16	42	44	27	532	408	499	531	673	305	520	560	663	431

4.2. Aussenhandel an Stahl nach Herkunft und Bestimmung (EU)
Foreign trade in steel by origin and destination (EU)
Commerce extérieur d'acier par provenance et destination (UE)

	Blöcke und Halbzeug Ingots and semis Lingots et demi-produits					Warmbreitband in Rollen Hot rolled wide strip in coils Larges bandes à chaud					Walzstahlfertigerzeugnisse Finished products Produits finis					Flacherzeugnisse Flat products Produits plats					Σ Stahl (EGKS) Steel (ECSC) Acier (CECA)								
	1999			2000		1999			2000		1999			2000		1999			2000		1999			2000					
	II	III	IV	I	II	II	III	IV	I	II	II	III	IV	I	II	II	III	IV	I	II	II	III	IV	I	II	II	III	IV	I
Einfuhr / Imports / Importations																													
EU-15	1 728	1 505	1 719	2 131	1 949	3 514	3 171	3 413	3 568	3 449	11 939	10 695	11 853	11 969	12 331	7 470	6 651	7 422	7 410	7 846	17 181	15 371	16 985	17 669	17 728				
Drittländer Third countries Pays tiers	1 174	1 295	1 201	1 441	1 709	938	993	1 188	1 584	1 466	2 764	2 605	2 571	3 006	3 493	1 483	1 296	1 276	1 707	1 960	4 876	4 894	4 960	6 030	6 668				
Westeuropa Western Europe Europe de l'ouest	72	69	92	88	197	66	105	82	125	74	783	750	824	788	937	198	148	171	265	293	920	924	998	1 000	1 208				
EFTA / AELE	17	25	42	28	25	0	1	0	0	1	255	234	253	273	257	65	64	68	75	67	273	260	295	300	283				
Osteuropa Eastern Europe Europe de l'est	794	669	704	944	918	560	560	679	737	790	1 201	1 116	1 006	1 277	1 453	643	565	499	674	762	2 555	2 345	2 390	2 958	3 160				
Africa	25	32	34	29	18	78	110	86	119	118	107	118	134	177	216	58	77	94	125	156	210	260	254	325	353				
America US	249	438	271	285	503	162	77	142	119	92	208	199	226	254	291	182	170	199	226	258	620	713	639	658	886				
Asia CN JP	1	21	0	0	0	3	2	0	3	4	35	45	45	60	64	31	41	43	55	54	38	68	45	64	68				
Asia CN JP	14	57	99	94	74	72	141	199	485	351	412	367	343	467	532	351	291	281	382	434	498	565	642	1 046	957				
Asia CN JP	0	7	2	0	0	0	15	55	142	164	10	8	9	15	34	10	8	9	15	34	10	30	67	157	197				
Asia CN JP	2	51	83	70	71	3	4	3	3	0	41	38	50	49	80	29	23	37	33	67	46	93	136	123	151				
Oceania	20	30	0	0	0	0	0	0	0	41	43	48	26	36	54	41	38	20	28	47	64	78	26	36	95				
Ausfuhr / Exports / Exportations																													
EU-15	1 719	1 406	1 709	1 998	1 696	3 641	3 347	3 695	4 141	3 700	12 369	11 123	12 203	13 470	13 182	7 763	7 007	7 616	8 554	8 380	17 728	15 876	17 608	19 609	18 578				
Drittländer Third countries Pays tiers	322	537	534	375	413	556	721	644	504	692	3 401	3 401	3 610	3 702	3 915	2 209	2 222	2 390	2 401	2 401	4 279	4 659	4 788	4 581	5 020				
Westeuropa Western Europe Europe de l'ouest	25	25	52	21	18	92	124	103	98	150	774	745	812	867	876	477	448	494	532	519	891	893	967	986	1 043				
EFTA / AELE	24	24	43	17	17	81	77	88	78	110	496	473	476	541	550	303	270	276	315	305	601	575	606	636	676				
Osteuropa Eastern Europe Europe de l'est	22	38	19	7	8	15	14	12	19	11	466	507	539	549	575	323	366	385	394	405	503	559	570	575	594				
Africa	43	41	32	39	63	34	46	22	30	29	300	281	290	264	279	185	189	182	154	173	376	369	344	334	371				
America US	194	325	282	209	215	310	433	414	297	439	1 065	1 106	1 159	1 221	1 412	654	636	712	714	745	1 569	1 864	1 856	1 727	2 066				
America US	179	292	244	184	192	244	350	350	229	362	705	753	778	844	985	462	425	490	493	504	1 128	1 396	1 372	1 257	1 539				
Asia CN JP	37	107	148	97	110	90	100	81	52	61	707	675	708	712	684	496	508	529	531	483	834	882	938	862	854				
Asia CN JP	0	0	0	0	6	4	3	3	3	6	64	56	52	52	60	44	46	40	43	44	68	60	56	56	72				
Asia CN JP	1	1	1	1	1	0	0	0	1	0	7	7	7	9	9	4	5	6	7	7	8	8	9	11	10				
Oceania	1	0	0	1	1	3	3	3	2	1	27	29	36	34	26	14	16	24	23	14	31	32	39	37	28				

4.3. Einfuhr und Ausfuhr an Schrott (EU)
Imports and exports of scrap (EU)
Importations et exportations de ferrailles (UE)



(1000 t)

	Einfuhr / Imports / Importations					Ausfuhr / Exports / Exportations				
	1999			2000		1999			2000	
	II	III	IV	I	II	II	III	IV	I	II
EU-15	4 471	4 079	5 043	4 584	5 066	4 236	3 816	4 327	4 473	4 627
Drittlaender Third countries Pays tiers	2 036	1 856	1 728	1 782	2 081	1 100	1 323	1 890	2 046	1 635
Westeuropa Western Europe Europe de l'ouest	186	166	199	259	296	570	347	438	785	486
EFTA / AELE	132	105	143	195	228	93	87	95	103	109
Osteuropa Eastern Europe Europe de l'est	1 704	1 545	1 416	1 345	1 590	13	5	1	27	1
Africa	63	83	57	85	86	3	2	2	1	1
America	66	42	37	44	51	174	305	646	496	321
US	15	20	15	16	32	121	305	645	488	321
Asia	14	16	16	49	56	340	664	802	738	825
Oceania	0	0	0	0	0	0	0	0	0	0

(1) Eisen- und Stahlschrott, ohne alte Schienen / Iron and steel scrap, not including old rails / Ferrailles de fonte et d'acier, non compris les rails usagés.

4.4. Einfuhr an Eisenerz (EU)
Imports of iron ore (EU)
Importations de minerai de fer (UE)

(1000 t)

	1999			2000	
	II	III	IV	I	II
EU-15	9 542	10 301	5 611	7 303	9 788
Drittlaender Third countries Pays tiers	7 166	10 110	6 274	8 523	8 178
Westeuropa Western Europe Europe de l'ouest	28 026	29 939	27 157	33 065	28 153
EFTA / AELE	746	806	832	833	603
Osteuropa Eastern Europe Europe de l'est	746	806	832	833	603
Africa	404	327	348	320	342
RM	4 517	4 042	3 569	3 858	3 446
LB	2 894	2 315	2 724	2 446	2 385
ZA	0	0	0	0	0
America	1 621	1 727	842	1 365	1 061
CA	16 762	18 139	15 877	20 448	16 918
YV	3 050	3 349	3 494	4 170	2 907
BR	1 229	1 332	1 274	1 337	1 267
Asia	12 365	13 396	11 109	14 941	12 658
Oceania	509	140	451	807	352

4.5. Netto-Lieferungen der Händler an Stahlerzeugnissen



English version page 68 / Version française page 69

(1000 t)

Unlegierter Stahl													
Halbzeug	Schwere Profile	Walzdraht	Betonstahl	Anderer Stabstahl	Flacherzeugnisse					Σ	davon		Legierter Stahl
					Σ	davon			Σ		Inland	Ausfuhr	
						Warmgewalzt (1)	Kaltgewalzt und Elektrobleche (2)	Überzogene Bleche					
Belgique/België													
1997	2	26	0	22	13	76	53	14	9	138	79	59	7
1998	20	299	2	252	151	947	652	166	129	1669	943	727	154
1999	18	700	2	2012	663	905	631	146	128	4299	-4169	8468	165
1999													
JUL	1	20	0	11	9	49	33	7	9	90	42	48	12
AUG	1	22	0	23	10	60	41	11	8	117	76	42	13
SEP	2	27	0	28	14	80	55	13	12	151	86	65	14
OCT	2	25	0	23	12	76	51	13	12	138	82	56	4
NOV	1	363	0	766	381	105	81	14	11	1616	-2698	4314	5
DEC	1	84	0	1018	160	82	60	14	9	1345	-2252	3597	5
2000													
JAN													
FEB													
MAR													
APR													
MAY													
JUN													
JUL													
AUG													
SEP													
Deutschland													
1997	216	1163	35	1355	951	4610	2380	919	1311	8330	7461	869	647
1998	209	1247	37	1230	976	4760	2401	990	1368	8459	7654	805	676
1999	192	1389	45	1216	939	5196	2565	1138	1493	8978	8056	922	708
1999													
JUL	16	127	5	118	80	431	212	92	127	778	701	77	58
AUG	14	127	5	110	77	423	207	90	126	755	684	71	55
SEP	17	132	5	121	82	463	221	104	137	819	734	85	64
OCT	15	125	4	111	86	465	223	105	137	806	718	88	59
NOV	15	118	4	101	86	487	234	111	142	811	724	88	60
DEC	12	98	2	70	65	392	198	85	108	638	560	78	61
2000													
JAN	19	110	2	66	82	488	253	102	133	767	680	87	68
FEB	16	117	3	87	84	496	245	107	143	802	716	86	77
MAR	23	132	3	102	90	523	257	117	149	873	776	97	88
APR	19	111	2	94	76	426	220	87	119	729	646	83	65
MAY	22	134	4	109	89	563	288	124	151	920	817	103	77
JUN	19	121	3	106	78	464	227	102	135	792	701	91	63
JUL	21	129	4	106	84	461	237	96	128	805	718	87	64
AUG													
SEP													

(3) Tôles = 3mm

(4) Tôles < 3mm

4.5. Net deliveries of iron and steel by stockholding merchants



Deutsche Fassung Seite 67 / Version française page 68

(1000 t)

Non alloy steel													
Semis	Heavy sections	Wire rod	Concrete reinforcement bars	Other merchant bars	Flat products					Σ	of which		Alloy steel
					Σ	of which			Σ		Home market	Export	
						Hot rolled (1)	Cold rolled and electric sheet (2)	Coated plates and sheets					
France													
1997	-	590	0	149	362	2552	1259	552	741	3654	3475	179	258
1998	-	646	0	155	376	2742	1318	561	862	3918	3668	250	282
1999	-	790	0	161	404	3056	1445	581	1029	4411	4098	313	288
1999													
JUL	-	74	0	14	34	272	125	50	97	395	366	28	25
AUG	-	45	-	10	20	101	49	16	36	175	163	12	11
SEP	-	73	-	14	37	299	137	56	106	423	391	32	27
OCT	-	70	0	14	37	278	129	53	96	399	371	28	26
NOV	-	63	0	13	33	253	116	49	89	362	333	29	24
DEC	-	50	-	10	26	231	103	44	84	316	291	25	22
2000													
JAN	-	67	-	12	34	259	120	51	88	372	348	24	30
FEB													
MAR													
APR													
MAY													
JUN													
JUL													
AUG													
SEP													
Nederland ⁽³⁾													
1997	-	262	-	152	153	245	145	47	53	812	812	-	54
1998	-	285	-	175	156	255	150	51	54	870	870	-	59
1999	-	312	-	175	163	220	130	47	43	870	870	-	62
1999													
JUL	-	24	-	12	12	16	9	3	3	64	64	-	5
AUG	-	18	-	8	10	13	8	3	3	50	50	-	4
SEP	-	31	-	16	16	20	12	4	4	83	83	-	6
OCT	-	30	-	15	15	20	11	5	4	80	80	-	6
NOV	-	28	-	16	15	21	12	5	4	80	80	-	7
DEC	-	21	-	13	11	18	10	4	4	62	62	-	5
2000													
JAN	-	36	-	11	15	19	12	4	4	82	82	-	6
FEB	-	39	-	16	17	20	12	4	4	91	91	-	7
MAR	-	44	-	21	19	25	14	6	4	108	108	-	7
APR	-	38	-	17	16	19	12	4	3	91	91	-	6
MAY	-	43	-	20	18	22	13	5	5	102	102	-	6
JUN	-	44	-	17	17	21	12	5	4	98	98	-	6
JUL													
AUG													
SEP													

(3) Tôles = 3mm

(4) Tôles < 3mm

4.5. Livraisons nettes de produits sidérurgiques des négociants



Deutsche Fassung Seite 67 / English version page 68

(1000 t)

	Acier non allié													
	Demi-produits	Profilés lourds	Fil machine	Ronds à béton	Autres aciers marchands	Produits plats				Σ	dont		Aciers alliés	
						Σ	dont				Σ	Marché national		Exportations
							Tôles laminées à chaud (1)	Tôles laminées à froid et tôles magnétiques (2)	Tôles revêtues					
Österreich														
1997	3	142	41	158	140	727	333	159	236	1212	1047	165	55	
1998	2	131	21	138	128	673	281	150	242	1094	916	177	56	
1999	2	165	37	166	142	752	271	181	299	1263	1002	261	57	
1999														
JUL	0	15	1	18	13	62	20	15	27	108	85	24	4	
AUG	0	15	2	15	11	57	20	13	24	100	78	22	5	
SEP	0	16	4	16	14	69	23	16	29	119	94	25	5	
OCT	0	14	5	15	11	61	20	16	25	108	84	24	5	
NOV	0	13	4	14	11	68	22	16	30	110	83	27	5	
DEC	0	8	3	6	7	52	18	11	22	76	55	21	3	
2000														
JAN	0	9	2	6	9	55	20	13	22	81	60	21	5	
FEB	0	14	3	13	12	69	24	17	27	111	85	26	5	
MAR	0	16	4	17	14	70	24	17	29	122	97	25	7	
APR	0	9	3	15	7	52	16	13	22	86	65	21	6	
MAY	0	12	5	15	9	61	20	13	28	101	77	24	6	
JUN	0	8	3	13	6	51	18	11	22	82	60	22	5	
JUL														
AUG														
SEP														
Portugal														
1997	1	100	3	574	69	263	100	73	89	1010	1003	6	31	
1998	1	99	2	461	57	277	103	78	96	895	874	22	31	
1999	1	106	5	568	61	279	97	80	101	1019	999	20	37	
1999														
JUL	0	12	0	53	7	25	12	4	9	97	94	3	3	
AUG	0	8	0	53	4	15	8	2	4	80	78	2	2	
SEP	0	8	0	48	5	25	5	9	10	86	85	1	4	
OCT	0	9	0	38	5	23	7	7	9	75	74	1	4	
NOV	0	6	0	43	5	26	7	8	10	80	78	1	3	
DEC	0	4	3	33	3	22	5	8	8	64	63	2	3	
2000														
JAN														
FEB														
MAR														
APR														
MAY														
JUN														
JUL														
AUG														
SEP														
Sverige														
1997	-	80	1	86	88	635	319	165	151	889	873	16	86	
1998	-	81	3	89	97	656	343	161	152	926	895	31	92	
1999	-	85	2	87	95	661	337	167	157	931	877	54	80	
1999														
JUL	-	3	0	4	3	23	11	5	7	34	31	3	3	
AUG	-	7	0	8	8	55	31	14	11	79	73	5	6	
SEP	-	7	0	8	10	65	32	17	15	91	86	5	8	
OCT	-	7	0	7	10	59	29	16	14	82	79	4	7	
NOV	-	7	0	7	9	67	33	18	16	90	83	7	7	
DEC	-	7	0	4	7	60	30	14	16	79	75	4	7	
2000														
JAN	-	6	0	4	8	58	28	16	13	77	71	6	6	
FEB	-	7	0	5	8	66	33	17	16	86	82	5	8	
MAR	-	8	0	6	9	72	36	17	18	94	88	6	11	
APR	-	6	0	5	7	55	28	13	14	73	68	4	8	
MAY	-	8	0	6	8	68	34	15	18	91	85	6	10	
JUN	-	7	1	6	7	63	34	12	17	83	78	5	8	
JUL	-	4	0	3	3	22	10	5	7	32	29	3	3	
AUG														
SEP														

(3) Tôles = 3mm

(4) Tôles < 3mm

4.6. Bestände, Einfuhren und Lieferungen der Händler an Schrott und Gussbruch



(1000 t)

	Bestände	Einfuhren		Lieferungen										
				in das Inland		In andere EGKS-Mitgliedstaaten	In Drittländer	Σ	Gussbruch nicht legiert	Legierter Gussbruch u. legierter Stahlschrott	Schrott aus unlegiertem Stahl			
		Σ	darunter aus Drittländern	Σ	darunter Eisen- und U.S.G.						Σ	Pakete	Drehspäne (einschl. aus Gussbruch)	Shredderschrott
						(1)	(2)	(3)	(4)					
UEBL														
1997	-	-	-	-	-	-	-	-	-	-	-	-	-	-
1998	-	-	-	-	-	-	-	-	-	-	-	-	-	-
1999	-	-	-	-	-	-	-	-	-	-	-	-	-	-
1999														
JUL	-	-	-	-	-	-	-	-	-	-	-	-	-	-
AUG	-	-	-	-	-	-	-	-	-	-	-	-	-	-
SEP	-	-	-	-	-	-	-	-	-	-	-	-	-	-
OCT	-	-	-	-	-	-	-	-	-	-	-	-	-	-
NOV	-	-	-	-	-	-	-	-	-	-	-	-	-	-
DEC	-	-	-	-	-	-	-	-	-	-	-	-	-	-
2000														
JAN	-	-	-	-	-	-	-	-	-	-	-	-	-	-
FEB	-	-	-	-	-	-	-	-	-	-	-	-	-	-
MAR	-	-	-	-	-	-	-	-	-	-	-	-	-	-
APR	-	-	-	-	-	-	-	-	-	-	-	-	-	-
MAY	-	-	-	-	-	-	-	-	-	-	-	-	-	-
JUN	-	-	-	-	-	-	-	-	-	-	-	-	-	-
JUL	-	-	-	-	-	-	-	-	-	-	-	-	-	-
AUG	-	-	-	-	-	-	-	-	-	-	-	-	-	-
SEP	-	-	-	-	-	-	-	-	-	-	-	-	-	-
Deutschland														
1997	1 195	1 752	781	9 766	-	4 864	1 463	16 093	471	576	15 047	1 068	1 241	1 727
1998	1 105	1 621	646	10 187	-	4 761	497	15 444	529	542	14 373	1 201	1 445	1 596
1999	1 282	1 610	604	9 829	-	4 291	378	14 498	528	538	13 432	1 250	1 336	1 579
1999														
JUL	1 115	163	45	851	-	441	8	1 300	43	46	1 211	124	115	145
AUG	1 160	97	33	834	-	311	63	1 208	42	48	1 118	98	111	153
SEP	1 175	143	46	894	-	317	27	1 238	42	44	1 152	105	111	129
OCT	1 168	142	59	907	-	393	48	1 348	51	53	1 243	92	123	157
NOV	1 242	128	47	836	-	348	46	1 229	51	47	1 131	104	108	117
DEC	1 282	117	54	761	-	331	67	1 159	50	42	1 067	100	118	117
2000														
JAN	1 193	120	30	901	-	353	64	1 318	42	44	1 232	109	114	137
FEB	1 226	154	52	951	-	422	42	1 415	49	67	1 299	115	127	143
MAR	1 216	159	50	903	-	364	74	1 340	55	60	1 226	96	127	137
APR	1 170	190	83	925	-	395	55	1 376	47	51	1 278	88	130	157
MAY	1 186	162	63	942	-	395	49	1 387	44	50	1 293	100	129	157
JUN	1 172	170	67	906	-	330	50	1 286	45	48	1 193	99	123	164
JUL	1 148	156	47	855	-	357	74	1 287	41	47	1 199	79	116	163
AUG	1 179	140	46	912	-	308	36	1 257	46	45	1 166	92	119	164
SEP														

(1) Am letzten Tag des Monats

(2) U.S.G.: Unabhängige Stahlgießereien

(3) Ohne gebrauchte Schienen

(4) Einschl. legierter Drehspäne und Pakete

4.6. Stocks, imports and deliveries of iron and steel scrap-merchants

	Stocks (1)	Imports		Deliveries										
				into the same country		Within other countries of the ECSC (3)	To third countries	Σ	Non-alloy cast-iron	Alloy cast-iron and alloy steel (4)	Scrap of non alloy steel			
		Σ	of which from third countries	Σ	of which iron and I.S.F. (2)						Σ	of which		
						Baies	Turnings (incl. cast-iron)							
France														
1997	164	253	-	2 923	545	1 922	58	4 903	158	9	4 736	218	284	1 252
1998	-	-	-	-	-	-	-	-	-	-	-	-	-	-
1999	-	-	-	-	-	-	-	-	-	-	-	-	-	-
1999														
JUL	-	-	-	-	-	-	-	-	-	-	-	-	-	-
AUG	-	-	-	-	-	-	-	-	-	-	-	-	-	-
SEP	-	-	-	-	-	-	-	-	-	-	-	-	-	-
OCT	-	-	-	-	-	-	-	-	-	-	-	-	-	-
NOV	-	-	-	-	-	-	-	-	-	-	-	-	-	-
DEC	-	-	-	-	-	-	-	-	-	-	-	-	-	-
2000														
JAN	-	-	-	-	-	-	-	-	-	-	-	-	-	-
FEB	-	-	-	-	-	-	-	-	-	-	-	-	-	-
MAR	-	-	-	-	-	-	-	-	-	-	-	-	-	-
APR	-	-	-	-	-	-	-	-	-	-	-	-	-	-
MAY	-	-	-	-	-	-	-	-	-	-	-	-	-	-
JUN	-	-	-	-	-	-	-	-	-	-	-	-	-	-
JUL	-	-	-	-	-	-	-	-	-	-	-	-	-	-
AUG	-	-	-	-	-	-	-	-	-	-	-	-	-	-
SEP	-	-	-	-	-	-	-	-	-	-	-	-	-	-
Österreich														
1997	43	191	166	522	-	370	41	933	33	80	820	7	59	200
1998	40	232	209	596	-	373	45	1 013	56	69	888	8	74	215
1999	-	227	205	578	-	322	35	934	47	65	822	10	69	208
1999														
JUL	46	22	21	53	-	23	8	85	4	5	75	1	6	19
AUG	58	23	22	45	-	15	1	61	3	5	53	1	4	16
SEP	27	14	12	48	-	40	2	90	5	6	80	1	6	23
OCT	25	17	15	46	-	42	2	90	4	7	79	1	6	21
NOV	22	18	16	46	-	30	2	78	5	5	68	0	6	17
DEC	29	4	2	33	-	16	0	49	3	4	42	0	4	7
2000														
JAN	49	15	14	39	-	26	3	68	3	5	60	0	5	13
FEB	48	19	17	45	-	45	3	94	5	6	83	0	7	22
MAR	47	17	15	51	-	50	4	106	5	7	94	0	8	23
APR	51	22	19	48	-	54	3	104	4	6	94	0	8	23
MAY	41	26	24	49	-	40	0	89	5	6	78	1	6	19
JUN	21	21	19	40	-	33	1	73	7	5	62	0	4	17
JUL	7	-	-	9	-	8	-	17	0	1	17	-	1	7
AUG														
SEP														

(1) On last day of month

(2) I.S.F. : Independent steel foundries

(3) Excluding used rails

(4) Alloy turnings and baies included

4.6. Stocks, importations et livraisons de ferrailles de fonte et d'acier des négociants



(1000 t)

	Stocks (1)	Importations		Livraisons							Ferraille d'acier non allié			
		Σ	dont pays tiers	dans le pays		Dans les autres pays membres de la CECA (3)	Vers les pays tiers	Σ	De fonte non allié	De fonte et d'acier alliées (4)	Σ	dont		Déchetage
				Σ	dont fonderies de fonte et F.A.I. (2)							Paquets	Tourmures (y compris de fonte)	
Suomi														
1997	-	-	-	-	-	-	-	-	-	-	-	-	-	-
1998	-	-	-	-	-	-	-	-	-	-	-	-	-	-
1999	-	-	-	-	-	-	-	-	-	-	-	-	-	-
1999	-	-	-	-	-	-	-	-	-	-	-	-	-	-
JUL	-	-	-	-	-	-	-	-	-	-	-	-	-	-
AUG	-	-	-	-	-	-	-	-	-	-	-	-	-	-
SEP	-	-	-	-	-	-	-	-	-	-	-	-	-	-
OCT	-	-	-	-	-	-	-	-	-	-	-	-	-	-
NOV	-	-	-	-	-	-	-	-	-	-	-	-	-	-
DEC	-	-	-	-	-	-	-	-	-	-	-	-	-	-
2000	-	-	-	-	-	-	-	-	-	-	-	-	-	-
JAN	-	-	-	-	-	-	-	-	-	-	-	-	-	-
FEB	-	-	-	-	-	-	-	-	-	-	-	-	-	-
MAR	-	-	-	-	-	-	-	-	-	-	-	-	-	-
APR	-	-	-	-	-	-	-	-	-	-	-	-	-	-
MAY	-	-	-	-	-	-	-	-	-	-	-	-	-	-
JUN	-	-	-	-	-	-	-	-	-	-	-	-	-	-
JUL	-	-	-	-	-	-	-	-	-	-	-	-	-	-
AUG	-	-	-	-	-	-	-	-	-	-	-	-	-	-
SEP	-	-	-	-	-	-	-	-	-	-	-	-	-	-
Sverige														
1997	-	-	-	-	-	-	-	-	-	-	-	-	-	-
1998	-	-	-	-	-	-	-	-	-	-	-	-	-	-
1999	-	-	-	-	-	-	-	-	-	-	-	-	-	-
1999	-	-	-	-	-	-	-	-	-	-	-	-	-	-
JUL	-	-	-	-	-	-	-	-	-	-	-	-	-	-
AUG	-	-	-	-	-	-	-	-	-	-	-	-	-	-
SEP	-	-	-	-	-	-	-	-	-	-	-	-	-	-
OCT	-	-	-	-	-	-	-	-	-	-	-	-	-	-
NOV	-	-	-	-	-	-	-	-	-	-	-	-	-	-
DEC	-	-	-	-	-	-	-	-	-	-	-	-	-	-
2000	-	-	-	-	-	-	-	-	-	-	-	-	-	-
JAN	-	-	-	-	-	-	-	-	-	-	-	-	-	-
FEB	-	-	-	-	-	-	-	-	-	-	-	-	-	-
MAR	-	-	-	-	-	-	-	-	-	-	-	-	-	-
APR	-	-	-	-	-	-	-	-	-	-	-	-	-	-
MAY	-	-	-	-	-	-	-	-	-	-	-	-	-	-
JUN	-	-	-	-	-	-	-	-	-	-	-	-	-	-
JUL	-	-	-	-	-	-	-	-	-	-	-	-	-	-
AUG	-	-	-	-	-	-	-	-	-	-	-	-	-	-
SEP	-	-	-	-	-	-	-	-	-	-	-	-	-	-
United Kingdom														
1997	620	63	63	5647	2	2039	1136	8822	292	58	8472	1144	523	2343
1998	-	59	59	5178	1	2236	609	8022	253	57	7711	1171	531	1989
1999	-	48	40	4427	1	1724	1503	7653	204	60	7389	1030	390	2265
1999	-	-	-	-	-	-	-	-	-	-	-	-	-	-
JUL	826	4	4	352	0	141	65	558	14	3	541	71	31	145
AUG	868	2	2	359	0	121	145	625	12	3	610	69	28	200
SEP	885	2	2	405	0	118	140	663	14	3	646	113	29	177
OCT	877	2	2	418	-	180	105	702	22	10	670	85	46	216
NOV	865	7	7	412	-	153	190	755	12	1	741	84	38	240
DEC	820	2	2	301	-	92	167	561	9	3	549	73	27	205
2000	-	-	-	-	-	-	-	-	-	-	-	-	-	-
JAN	800	2	2	337	0	140	152	628	11	1	616	73	29	196
FEB	817	2	2	379	0	142	217	738	12	2	724	103	40	266
MAR	838	2	2	386	-	165	203	755	23	18	714	71	39	227
APR	871	2	2	343	0	162	94	599	18	7	573	74	40	165
MAY	826	2	2	324	0	149	94	568	15	7	545	69	32	166
JUN	889	2	2	364	0	160	114	638	16	2	620	82	38	200
JUL	-	-	-	-	-	-	-	-	-	-	-	-	-	-
AUG	-	-	-	-	-	-	-	-	-	-	-	-	-	-
SEP	-	-	-	-	-	-	-	-	-	-	-	-	-	-

(1) Au dernier jour du mois

(2) F.A.I. : Fonderies d'acier indépendantes

(3) Non compris rails usagés

(4) Y compris tournures alliées et paquets alliés

5

Stahlverbrauch

Steel consumption

Consommation d'acier

5.1. Marktversorgung mit Rohstahl
Apparent consumption of crude steel
Consommation apparente d'acier brut



(1000 t)

	EUR	B-L	B	DK	D	EL	E	F	IRL	I	L	NL	A	P	FIN	S	UK
	EGKS-Erzeugnisse			ECSC products						Produits CECA							
1997	149 041	4 623		1 817	40 243	2 714	15 283	17 182	659	32 410		5 465	3 200	2 678	2 729	4 021	16 017
1998	157 069	4 991		1 944	41 749	2 880	17 713	18 817	732	33 770		5 665	2 801	2 928	2 961	4 073	16 046
1999	156 825		4 842	1 699	40 672	2 805	19 400	18 661	715	33 408	325	5 750	2 763	3 331	2 921	3 893	15 639
1999I	38 689		1 542	425	10 211	614	3 948	4 902	176	8 155	193	1 710	684	766	701	992	3 672
1999II	41 240		1 121	458	10 195	726	5 869	4 891	183	8 932	13	1 529	822	791	751	999	3 959
1999III	37 261		1 096	367	9 856	775	4 413	4 267	170	7 609	47	1 231	877	895	678	837	4 144
1999IV	39 647		1 083	449	10 411	690	5 170	4 601	187	8 713		1 281	379	878	791	1 045	3 897
2000I	42 631			458	9 921	915	4 841	5 607	197	9 405		1 409	1 221	802	757	1 144	4 628
2000II	43 018			464	11 126	804	5 294	5 123	218	9 313		1 415	950	898	855	1 379	3 805
	Einschliesslich Nicht-EGKS Erzeugnisse			Including products not falling under the ECSC Treaty						Y compris produits hors traité CECA							
1997	145 406	4 316		2 061	39 103	2 731	14 968	17 267	816	29 864		6 036	2 973	2 854	2 725	3 812	15 878
1998	154 395	4 761		2 246	40 576	2 842	17 391	19 003	903	31 313		6 357	2 692	3 115	2 934	3 931	16 332
1999	155 687		4 754	1 892	40 205	2 934	19 208	19 398	952	31 523	107	6 329	2 590	3 495	2 884	3 800	15 616
1999I	38 538		1 548	485	10 156	630	3 888	5 115	265	7 692	140	1 860	630	802	696	972	3 659
1999II	40 875			486	10 088	756	5 848	5 091	238	8 371		1 689	801	831	741	973	3 918
1999III	37 011			411	9 744	798	4 374	4 418	219	7 227		1 360	838	942	674	820	4 117
1999IV	39 276		1 042	509	10 217	750	5 098	4 774	230	8 233		1 421	321	920	773	1 016	3 955
2000I	42 257			528	9 761	922	4 751	5 819	240	8 877		1 538	1 109	862	747	1 089	4 730
2000II	42 635			524	10 941	813	5 224	5 275	266	8 794		1 572	879	955	840	1 342	3 819

Zeilenbezeichnung der Tabellen 4.1

Line labels for tables 4.1

Libellés des lignes des tableaux 4.1

1		Roheisen und Ferrolegierungen EGKS		Pig-iron and ferro-alloys ECSC		Fontes et ferro-alliages CECA	1
2	EGKS-Erzeugnisse	Rohblöcke und Rohluppen	ECSC products	Ingots and puddled bars	Produits CECA	Lingots et massiaux	2
3		Vorgew. Blöcke und Knüppel		Blooms and billets		Blooms et billettes	3
4		Brammen, Platinen		Slabs and sheet bars		Brames et largets	4
5		Rundes Halbzeug		Semis (cross section)		Demi-produits ronds	5
6		Profiliertes Halbzeug		Blanks for sections		Ebauches pour profilés	6
7		Summe 2-6		Total 2-6		Total 2-6	7
8		Warmbreitband in Rollen		Coils for re-rolling		Ebauches en rouleaux pour tôles (coils)	8
9		Neue Schienen		New rails		Rails neufs	9
10		Schwellen, Unterlagsplatten, Laschen		Sleepers, soleplates, fish plates		Traverses., selles, éclisses	10
11		Walzdraht		Wire rod		Fil machine	11
12		Stabstahl		Bars		Barres	12
13		Stahlspundwände		Sheet piling		Palpanches	13
14		Profile von 80 mm oder mehr		Sections of 80 mm or more		Profilés de 80 mm et plus	14
15		Sonstige Profile		Other sections		Autres profilés	15
16		Bandstahl		Hot-rolled strip and hoop		Feuillards à chaud	16
17		Breitflachstahl		Universal plates		Larges plats	17
18		Elektrobleche		Electric sheets		Tôles magnétiques	18
19		Bleche (nicht überzogen) >= 3 mm		Plate and sheet not coated >= 3 mm		Tôles non revêtues >= 3 mm	19
20		Bleche (nicht überzogen) < 3 mm		Plat and sheet not coated < 3 mm		Tôles non revêtues < 3 mm	20
21		Weissblech und sonstige verz. Bleche		Tinplate and other tinned sheets		Fer-blanc et tôles étamées	21
22		Sonstige überz. Bleche & platt. Bleche		Other coated plates, clad plates & sheets		Autres tôles revêtues et tôles plaquées	22
23		Summe 7-22		Total 7-22		Total 7-22	23
24		Nicht-EGKS-Erzeugnisse		Kaltprodukte (ohne Zeile 26) (1)		Non-ECSC products	Cold products (excl. line 26) (1)
25	Geschmiedete Erzeugnisse u.a. (2)		Forged products and others (2)	Produits forgés et autres (2)	25		
26	Kaltgezogener Draht		Cold drawn wire	Fils tréfilés	26		
27	Röhren u. Verbindungsstücke aus Stahl		Steel tubes, pipes and fittings	Tubes et raccords d'acier	27		
28	Summe 23+24+25+26+27		Total 23+24+25+26+27	Total 23+24+25+26+27	28		
29		Gebrauchte Schienen		Used rails		Rails usagés	29
30		Eisenerz		Iron ore		Mineral de fer	30
31		Schrott		Scrap		Ferrailles	31

(1) Kalt hergestellte oder kalt fertiggestellte Erzeugnisse (ohne kaltgezogenen Draht): Kaltband, Kaltprofile, Blankstahl, kaltverformte und kaltbearbeitete Bleche und Bänder.

(2) Geschmiedete Stäbe, geschmiedetes Halbzeug, Schmiedehalbzeug und andere Erzeugnisse in den Formen der Vertragserzeugnisse

(1) Products obtained or finished by cold working (exc. drawn wire): cold reduced strip, cold-rolled sections, shapes drawn bars, sheet and strip otherwise fabricated or worked.

(2) Forged bars, semi-finished forgings, pieces roughly shaped by forging, other products in the form of products falling under the Treaty

(1) Produits obtenus ou parachevés à froid (sans feuillards à froid, profilés à froid, barres feuillards façonnées à froid.

(2) Barres forgées, demi-produits forgés, forges et autres produits se présentant sous de produits du traité.

..... Eurostat Data Shops

BELGIQUE/BELGIË

Eurostat Data Shop
Bruxelles/Brussel
Chaussée d'Etterbeek, 13/
Etterbeeksesteenweg, 13
B-1049 Bruxelles/Brussel
Tél. (32-2) 299 66 66
Fax (32-2) 295 01 25
E-Mail:
datashop.brussels@eurostat.cec.be

DANMARK

Danmarks Statistik
Bibliotek og Information
Eurostat Data Shop
Sejrøgade 11
DK-2100 København Ø
Tel. (45) 39 17 30 30
Fax (45) 39 17 30 03
E-Mail: bib@dst.dk

DEUTSCHLAND

Statistisches Bundesamt
Eurostat Data Shop Berlin
Otto-Braun-Straße 70-72
D-10178 Berlin
Tel. (49-30) 23 24 64 27/28
Fax (49-30) 23 24 64 30
E-Mail:
stba-berlin.datashop@t-online.de

ESPAÑA

INE
Eurostat Data Shop
Paseo de la Castellana, 183
Oficina 009
Entrada por Estébanez
Calderón
E-28046 Madrid
Tel. (34) 915 83 91 67
Fax (34) 915 79 71 20
E-Mail:
datashop.eurostat@ine.es

FRANCE

INSEE Info Service
Eurostat Data Shop
195, rue de Bercy
Tour Gamma A
F-75582 Paris Cedex 12
Tél. (33) 153 17 88 44
Fax (33) 153 17 88 22
E-Mail: datashop@insee.fr

ITALIA — Roma

ISTAT — Centro di Informazione
Statistica — Sede di Roma
Eurostat Data Shop
Via Cesare Balbo, 11a
I-00184 Roma
Tel. (39-06) 46 73 31 02/06
Fax (39-06) 46 73 31 01/07
E-Mail: dipdiff@istat.it

ITALIA — Milano

ISTAT — Ufficio Regionale
per la Lombardia
Eurostat Data Shop
Via Fieno, 3
I-20123 Milano
Tel : (39-02) 80 61 32 460
Fax : (39-02) 80 61 32 304
E-Mail: Mileuro@tin.it

LUXEMBOURG

Eurostat Data Shop
Luxembourg
BP 453 L-2014 Luxembourg
4, rue A. Weicker
L-2721 Luxembourg
Tel. (352) 43 35 22-51
Fax (352) 43 35 22-221
E-Mail:
dslux@eurostat.datashop.lu

NEDERLAND

Statistics Netherlands
Eurostat Data Shop — Voorburg
po box 4000
2270 JM Voorburg
The Netherlands
Tel. (31-70) 337 49 00
Fax (31-70) 337 59 84
E-Mail: datashop@cbs.nl

PORTUGAL

Eurostat Data Shop Lisboa
INE/Serviço de Difusão
Avenida António José de
Almeida, 2
P-1000-043 Lisboa
Tel. (351-21) 842 61 00
Fax (351-21) 842 63 64
E-Mail: data.shop@ine.pt

SUOMI/FINLAND

Statistics Finland
Eurostat Data Shop
Tilastokirjasto
PL 2B
FIN-00022 Tilastokeskus
Työpajakatu 13 B, 2 krs
FIN-00530 Helsinki
Tel. (358-9) 17 34 22 21
Fax (358-9) 17 34 22 79
E-Mail: datashop.tilastokeskus@tilastokeskus.fi
Internet: <http://www.tilastokeskus.fi/tk/kk/datashop.html>

SVERIGE

Statistics Sweden
Information Service
Eurostat Data Shop
Karlavägen 100
Box 24 300
S-104 51 Stockholm
Tel. (46-8) 50 69 48 01
Fax (46-8) 50 69 48 99
E-Mail: infoservice@scb.se
Internet: <http://www.scb.se/info/datashop/eudatashop.asp>

UNITED KINGDOM

Eurostat Data Shop
Enquiries, advice and
publications
Office for National Statistics
Customers and Electronic
Services Unit
B1/05
1 Drummond Gate
London SW1V 2QQ
United Kingdom
Tel. (44-171) 533 56 76
Fax (44-1633) 812762
E-Mail:
eurostat.datashop@ons.gov.uk

Eurostat Data Shop
Electronic Data Extractions,
Enquiries and Advice
r•cade
1L Mountjoy Research Centre
University of Durham
Durham DH1 3SW
United Kingdom
Tel. (44-191) 374 73 50
Fax: (44-191) 384 49 71
E-Mail: r-cade@dur.ac.uk
Internet:
<http://www-rcade.dur.ac.uk>

NORGE

Statistics Norway
Library and Information Centre
Eurostat Data Shop
Kongens gate 6
PO Box 8131 Dep.
N-0033 Oslo
Tel. (47- 22) 86 46 43
Fax (47-22) 86 45 04
E-Mail: biblioteket@ssb.no

SCHWEIZ/SUISSE/SVIZZERA

Statistisches Amt des Kantons
Zürich
Eurostat Data Shop
Bleicherweg 5
CH-8090 Zürich
Tel. (41-1) 225 12 12
Fax (41-1) 225 12 99
E-Mail: datashop@zh.ch
Internet:
<http://www.zh.ch/statistik>

UNITED STATES OF AMERICA

Haver Analytics
Eurostat Data Shop
60 East 42nd Street
Suite 3310
New York, NY 10165
Tel. (1-212) 986 93 00
Fax (1-212) 986 58 57
E-Mail: eurodata@haver.com

EUROSTAT HOMEPAGE

www.europa.eu.int/comm/eurostat/

MEDIA SUPPORT

EUROSTAT

(only for professional journalists)

Postal address:

Jean Monnet building
L-2920 Luxembourg
Office: BECH Building — A3/48
5, rue Alphonse Weicker
L-2721 Luxembourg
Tel. (352) 43 01-33408
Fax (352) 43 01-32649
E-Mail: media.support@cec.eu.int

BELGIQUE/BELGIË

Jean De Lannoy
Avenue du Roi 202/Koningslaan 202
B-1190 Bruxelles/Brussel
Tél. (32-2) 538 43 08
Fax (32-2) 538 08 41
E-mail: jean.de.lannoy@infoboard.be
URL: http://www.jean-de-lannoy.be

**La librairie européenne/
De Europese Boekhandel**
Rue de la Loi 244/Welstraat 244
B-1040 Bruxelles/Brussel
Tél. (32-2) 295 26 39
Fax (32-2) 735 08 60
E-mail: mail@libeurop.be
URL: http://www.libeurop.be

Moniteur belge/Belgisch Staatsblad
Rue de Louvain 40-42/Leuvenseweg 40-42
B-1000 Bruxelles/Brussel
Tél. (32-2) 552 22 11
Fax (32-2) 511 01 84
E-mail: eusales@just.fgov.be

DANMARK

J. H. Schultz Information A/S
Herstedvang 12
DK-2620 Albertslund
Tlf. (45) 43 63 23 00
Fax (45) 43 63 19 69
E-mail: schultz@schultz.dk
URL: http://www.schultz.dk

DEUTSCHLAND

Bundesanzeiger Verlag GmbH
Vertriebsabteilung
Amsterdamer Straße 192
D-50735 Köln
Tel. (49-221) 97 66 80
Fax (49-221) 97 66 82 78
E-Mail: Vertrieb@bundesanzeiger.de
URL: http://www.bundesanzeiger.de

ΕΛΛΑΔΑ/GREECE

G. C. Eleftheroudakis SA
International Bookstore
Panepistimiou 17
GR-10564 Athina
Tel. (30-1) 331 41 80/1/2/3/4/5
Fax (30-1) 323 98 21
E-mail: elebooks@netor.gr
URL: elebooks@hellasnet.gr

ESPAÑA

Boletín Oficial del Estado
Trafalgar, 27
E-28071 Madrid
Tel. (34) 913 38 21 11 (libros)
913 84 17 15 (suscripción)
Fax (34) 913 38 21 21 (libros),
913 84 17 14 (suscripción)
E-mail: clientes@com.boe.es
URL: http://www.boe.es

Mundi Prensa Libros, SA
Castelló, 37
E-28001 Madrid
Tel. (34) 914 36 37 00
Fax (34) 915 75 39 98
E-mail: librena@mundiprensa.es
URL: http://www.mundiprensa.com

FRANCE

Journal officiel
Service des publications des CE
26, rue Desaix
F-75727 Paris Cedex 15
Tel. (33) 140 58 77 31
Fax (33) 140 58 77 00
E-mail: europublications@journal-officiel.gouv.fr
URL: http://www.journal-officiel.gouv.fr

IRELAND

Alan Hanna's Bookshop
270 Lower Rathmines Road
Dublin 6
Tel. (353-1) 496 73 98
Fax (353-1) 496 02 28
E-mail: hanna@iol.ie

ITALIA

Licosa SpA
Via Duca di Calabria, 1/1
Casella postale 552
I-50125 Firenze
Tel. (39) 055 64 83 1
Fax (39) 055 64 12 57
E-mail: licosa@licosa.com
URL: http://www.licosa.com

LUXEMBOURG

Messageries du livre SARL
5, rue Raiffeisen
L-2411 Luxembourg
Tél. (352) 40 10 20
Fax (352) 49 06 61
E-mail: mail@mdl.lu
URL: http://www.mdl.lu

NEDERLAND

SDU Servicecentrum Uitgevers
Christoffel Plantijnstraat 2
Postbus 20014
2500 EA Den Haag
Tel. (31-70) 378 98 80
Fax (31-70) 378 97 83
E-mail: sdu@sdu.nl
URL: http://www.sdu.nl

ÖSTERREICH

**Manz'sche Verlags- und
Universitätsbuchhandlung GmbH**
Kohlmarkt 16
A-1014 Wien
Tel. (43-1) 53 16 11 00
Fax (43-1) 53 16 11 67
E-Mail: manz@schwinge.at
URL: http://www.manz.at

PORTUGAL

Distribuidora de Livros Bertrand Ld.ª
Grupo Bertrand, SA
Rua das Terras dos Vales, 4-A
Apartado 60037
P-2700 Amadora
Tel. (351) 214 95 87 87
Fax (351) 214 96 02 55
E-mail: db@ip.pt

Imprensa Nacional-Casa da Moeda, SA
Sector de Publicações Oficiais
Rua da Escola Politécnica, 135
P-1250-100 Lisboa Codex
Tel. (351) 213 94 57 00
Fax (351) 213 94 57 50
E-mail: spoc@incm.pt
URL: http://www.incm.pt

SUOMI/FINLAND

**Akateeminen Kirjakauppa/
Akademiska Bokhandeln**
Keskuskatu 1/Centralgatan 1
PL/PB 128
FIN-00101 Helsinki/Helsingfors
P./fn (358-9) 121 44 18
F./fax (358-9) 121 44 35
Sähköposti: sps@akateeminen.com
URL: http://www.akateeminen.com

SVERIGE

BTJ AB
Traktorvägen 11-13
S-221 82 Lund
Tlf. (46-46) 18 00 00
Fax (46-46) 30 79 47
E-post: btjeu-pub@btj.se
URL: http://www.btj.se

UNITED KINGDOM

The Stationery Office Ltd
Customer Services
PO Box 29
Norwich NR3 1GN
Tel. (44) 870 60 05-522
Fax (44) 870 60 05-533
E-mail: book.orders@theso.co.uk
URL: http://www.itsofficial.net

ISLAND

Bokabud Larusar Blöndal
Skólavörðustíg, 2
IS-101 Reykjavík
Tel. (354) 552 55 40
Fax (354) 552 55 60
E-mail: bokabud@simnet.is

NORGE

Swets Blackwell AS
Ostenjoveien 18
Boks 6512 Etterstad
N-0606 Oslo
Tel. (47) 22 97 45 00
Fax (47) 22 97 45 45
E-mail: info@no.swetsblackwell.com

SCHWEIZ/SUISSE/SVIZZERA

Euro Info Center Schweiz
c/o OSEC
Stamplengbachstraße 85
PF 492
CH-8035 Zürich
Tel. (41-1) 365 53 15
Fax (41-1) 365 54 11
E-mail: eics@osec.ch
URL: http://www.osec.ch/eics

BÄLGARIJA

Europress Euromedia Ltd
59, blvd Vitosha
BG-1000 Sofia
Tel. (359-2) 980 37 66
Fax (359-2) 980 42 30
E-mail: Milena@mbox.cit.bg
URL: http://www.europress.bg

ČESKÁ REPUBLIKA

ÚVIS
odd. Publikaci
Havelkova 22
CZ-130 00 Praha 3
Tel. (420-2) 22 72 07 34
Fax (420-2) 22 71 57 38
URL: http://www.uvis.cz

CYPRUS

Cyprus Chamber of Commerce and Industry
PO Box 21455
CY-1509 Nicosia
Tel. (357-2) 88 97 52
Fax (357-2) 66 10 44
E-mail: dermetrap@ccci.org.cy

EESTI

Eesti Kaubandus-Tööstuskoda
(Estonian Chamber of Commerce and Industry)
Toom-Kooli 17
EE-10130 Tallinn
Tel. (372) 646 02 44
Fax (372) 646 02 45
E-mail: enfo@koda.ee
URL: http://www.koda.ee

HRVATSKA

Mediatrade Ltd
Pavia Hatza 1
HR-10000 Zagreb
Tel. (385-1) 481 94 11
Fax (385-1) 481 94 11

MAGYARORSZÁG

Euro Info Service
Szt. István krt. 12
II emelet 1/A
PO Box 1039
H-1137 Budapest
Tel. (36-1) 329 21 70
Fax (36-1) 349 20 53
E-mail: euroinfo@euroinfo.hu
URL: http://www.euroinfo.hu

MALTA

Miller Distributors Ltd
Malta International Airport
PO Box 25
Luqa LQA 05
Tel. (356) 66 44 88
Fax (356) 67 67 99
E-mail: gwirth@usa.net

POLSKA

Ars Polona
Krakowskie Przedmiescie 7
Skr. pocztowa 1001
PL-00-950 Warszawa
Tel. (48-22) 826 12 01
Fax (48-22) 826 62 40
E-mail: books119@arspolona.com.pl

ROMÂNIA

Euromedia
Str. Dionisie Lupu nr. 65, sector 1
RO-70184 Bucuresti
Tel. (40-1) 315 44 03
Fax (40-1) 312 96 46
E-mail: euromedia@mailcity.com

SLOVAKIA

Centrum VTI SR
Nám. Slobody, 19
SK-81223 Bratislava
Tel. (421-7) 54 41 83 64
Fax (421-7) 54 41 83 64
E-mail: europ@tbb1.silk.stuba.sk
URL: http://www.silk.stuba.sk

SLOVENIJA

Gospodarski Vestnik
Dunajska cesta 5
SLO-1000 Ljubljana
Tel. (386) 613 09 16 40
Fax (386) 613 09 16 45
E-mail: europ@gvestnik.si
URL: http://www.gvestnik.si

TÜRKIYE

Dünya Infotel AS
100, Yil Mahallesi 34440
TR-80050 Bagcilar-Istanbul
Tel. (90-212) 629 46 89
Fax (90-212) 629 46 27
E-mail: infotel@dunya-gazete.com.tr

ARGENTINA

World Publications SA
Av. Cordoba 1877
C1120 AAA Buenos Aires
Tel. (54-11) 48 15 81 56
Fax (54-11) 48 15 81 56
E-mail: wpbooks@infovia.com.ar
URL: http://www.wpbooks.com.ar

AUSTRALIA

Hunter Publications
PO Box 404
Abbotsford, Victoria 3067
Tel. (61-3) 94 17 53 61
Fax (61-3) 94 19 71 54
E-mail: jpdavies@ozemail.com.au

BRESIL

Livraria Camões
Rua Bittencourt da Silva, 12 C
CEP
20043-900 Rio de Janeiro
Tel. (55-21) 262 47 76
Fax (55-21) 262 47 76
E-mail: livraria.camoes@incm.com.br
URL: http://www.incm.com.br

CANADA

Les éditions La Liberté Inc.
3020, chemin Sainte-Foy
Sainte-Foy, Québec G1X 3V6
Tel. (1-418) 658 37 63
Fax (1-800) 567 54 49
E-mail: liberte@mediom.qc.ca

Renouf Publishing Co. Ltd

5369 Chemin Canotek Road, Unit 1
Ottawa, Ontario K1J 9J3
Tel. (1-613) 745 26 65
Fax (1-613) 745 76 60
E-mail: order.dept@renoufbooks.com
URL: http://www.renoufbooks.com

EGYPT

The Middle East Observer
41 Sherif Street
Cairo
Tel. (20-2) 392 69 19
Fax (20-2) 393 97 32
E-mail: inquiry@meobserver.com
URL: http://www.meobserver.com.eg

INDIA

EBIC India
3rd Floor, Y. B. Chavan Centre
Gen. J. Bhosale Marg.
Mumbai 400 021
Tel. (91-22) 262 60 64
Fax (91-22) 285 45 64
E-mail: ebicindia@vsnl.com
URL: http://www.ebicindia.com

JAPAN

PSI-Japan
Asahi Sanbancho Plaza #206
7-1 Sanbancho, Chiyoda-ku
Tokyo 102
Tel. (81-3) 32 34 69 21
Fax (81-3) 32 34 69 15
E-mail: books@psi-japan.co.jp
URL: http://www.psi-japan.co.jp

MALAYSIA

EBIC Malaysia
Suite 45.02, Level 45
Plaza MBf (Letter Box 45)
8 Jalan Yap Kwan Seng
50450 Kuala Lumpur
Tel. (60-3) 21 62 92 98
Fax (60-3) 21 62 61 98
E-mail: ebic@tm.net.my

MÉXICO

Mundi Prensa México, SA de CV
Rio Pánuco, 141
Colonia Cuauhtémoc
MX-06500 México, DF
Tel. (52-5) 533 56 58
Fax (52-5) 514 67 99
E-mail: 101545.2361@compuserve.com

PHILIPPINES

EBIC Philippines
19th Floor, PS Bank Tower
Sen. Gil J. Puyat Ave. cor. Tindalo St.
Makati City
Metro Manila
Tel. (63-2) 759 66 80
Fax (63-2) 759 66 90
E-mail: eccpcom@globe.com.ph
URL: http://www.eccp.com

SOUTH AFRICA

Eurochamber of Commerce in South Africa
PO Box 781738
2146 Sandton
Tel. (27-11) 884 39 52
Fax (27-11) 883 55 73
E-mail: info@eurochamber.co.za

SOUTH KOREA

**The European Union Chamber of
Commerce in Korea**
5th Fl, The Shilla Hotel
202, Jangchung-dong 2 Ga, Chung-ku
Seoul 100-392
Tel. (82-2) 22 53-5631/4
Fax (82-2) 22 53-5635/6
E-mail: eucck@eucck.org
URL: http://www.eucck.org

SRI LANKA

EBIC Sri Lanka
Trans Asia Hotel
115 Sir Chittampalam
A. Gardiner Mawatha
Colombo 2
Tel. (94-1) 074 71 50 78
Fax (94-1) 44 87 79
E-mail: ebicsl@slnet.lk

UNITED STATES OF AMERICA

Bernan Associates
4611-F Assembly Drive
Lanham MD 20706-4391
Tel. (1-800) 274 44 47 (toll free telephone)
Fax (1-800) 865 34 50 (toll free fax)
E-mail: query@bernan.com
URL: http://www.bernan.com

**ANDERE LÄNDER/OTHER COUNTRIES/
AUTRES PAYS**

**Bitte wenden Sie sich an ein Büro Ihrer
Wahl/Please contact the sales office of
your choice/veuillez vous adresser au
bureau de vente de votre choix**
Office for Official Publications of the European
Communities
2, rue Mercier
L-2985 Luxembourg
Tel. (352) 29 29-4255
Fax (352) 29 29-42758
E-mail: info-info-opoce@cec.eu.int
URL: http://eur-op.eu.int

Preis in Luxemburg (ohne MwSt) • Price (excluding VAT) in Luxembourg • Prix au Luxembourg, TVA exclue:
Einzelpreis • Single copy • Prix par numéro: EUR 10
Abonnement • Subscription: EUR 102



AMT FÜR AMTLICHE VERÖFFENTLICHUNGEN DER EUROPÄISCHEN GEMEINSCHAFTEN
OFFICE FOR OFFICIAL PUBLICATIONS OF THE EUROPEAN COMMUNITIES
OFFICE DES PUBLICATIONS OFFICIELLES DES COMMUNAUTÉS EUROPÉENNES

L-2985 Luxembourg