



Halbjährlich
Half-yearly
Semestriel
Semestrare

EG-AGRARPREISINDIZES (OUTPUT UND INPUT)

EC AGRICULTURAL PRICE INDICES (OUTPUT AND INPUT)

INDICES CE DES PRIX AGRICOLES (OUTPUT ET INPUT)

INDICI CE DEI PREZZI AGRICOLI (OUTPUT E INPUT)



**DE EUROPÆISKE FÆLLESSKABERS STATISTISKE KONTOR
STATISTISCHES AMT DER EUROPÄISCHEN GEMEINSCHAFTEN
STATISTICAL OFFICE OF THE EUROPEAN COMMUNITIES
OFFICE STATISTIQUE DES COMMUNAUTÉS EUROPÉENNES
ISTITUTO STATISTICO DELLE COMUNITÀ EUROPEE
BUREAU VOOR DE STATISTIEK DER EUROPESE GEMEENSCHAPPEN**

L-2920 Luxembourg – Tél. 4 30 11 Télex: Comeur Lu 3423
B-1049 Bruxelles, Bâtiment Berlaymont, Rue de la Loi 200 (Bureau de liaison) – Tél. 235 11 11

Denne publikation kan fås gennem de salgssteder, som er nævnt på omslagets tredje side.

Diese Veröffentlichung ist bei den auf der dritten Umschlagseite aufgeführten Vertriebsbüros erhältlich.

This publication is obtainable from the sales offices mentioned on the inside back cover.

Pour obtenir cette publication, prière de s'adresser aux bureaux de vente dont les adresses sont indiquées à la page 3 de la couverture.

Per ottenere questa pubblicazione, si prega di rivolgersi agli uffici di vendita i cui indirizzi sono indicati nella 3ª pagina della copertina.

Deze publikatie is verkrijgbaar bij de verkoopkantoren waarvan de adressen op blz. 3 van het omslag vermeld zijn.

EG-AGRARPREISINDIZES (OUTPUT UND INPUT)

- ▶ Index der Erzeugerpreise landwirtschaftlicher Produkte
- ▶ Indizes der Einkaufspreise landwirtschaftlicher Betriebsmittel

EC AGRICULTURAL PRICE INDICES (OUTPUT AND INPUT)

- ▶ Index of producer prices of agricultural products
- ▶ Indices of purchase prices of the means of agricultural production

INDICES CE DES PRIX AGRICOLES (OUTPUT ET INPUT)

- ▶ Indice des prix à la production des produits agricoles
- ▶ Indices des prix d'achat des moyens de production agricole

INDICI CE DEI PREZZI AGRICOLI (OUTPUT E INPUT)

- ▶ Indice dei prezzi alla produzione dei prodotti agricoli
- ▶ Indici dei prezzi d'acquisto dei mezzi di produzione agricola

1 - 1982

Manuskript abgeschlossen im Mai 1982

Manuscript completed in May 1982

Manuscrit terminé en mai 1982

Manoscritto terminato nel maggio 1982

HINWEIS: Die monatlichen und jährlichen EG-Agrarpreisindizes (Output und Input) sind in der Cronos-Datenbank (Bereich „Paco“) des Eurostat gespeichert und können auf Anfrage auf Computerausdrucken (Listings) kostenlos zur Verfügung gestellt werden. Einzelheiten über Zahl, Art, Laufzeit und Kodifizierung der gespeicherten Preisindexreihen enthält das „Paco“-Manual, das ebenfalls zur Verfügung steht.

NOTICE: The monthly and annual EC agricultural price indices (output and input) are stored in Eurostat's Cronos data bank ('Paco' sector) and individual series can be supplied on request free of charge in the form of computer print-outs. Details of the number, type, duration and coding of the price index series stored are given in the 'Paco' manual, which is also available on request.

AVERTISSEMENT: Les indices CE mensuels et annuels des prix agricoles (output et input) sont stockés dans la banque de données «Cronos» (domaine «Paco») de l'Eurostat et peuvent être communiqués gratuitement sur demande sous forme de «listings». Des détails sur le nombre, la nature, la période disponible et la codification des séries des indices de prix stockées sont contenus dans le manuel «Paco» qui peut également être obtenu sur demande.

AVVERTENZA: Gli indice CE mensili ed annuali dei prezzi agricoli (output e input) sono memorizzati nella banca di dati Cronos (settore «Paco») dell'Eurostat, e possono essere forniti a richiesta su tabulato (gratis). Per particolari sul numero, sulla natura, validità e codifica delle serie degli indici dei prezzi memorizzate, si può consultare il manuale «Paco», pure disponibile a richiesta.

Luxembourg: Office des publications officielles des Communautés européennes, 1982

Kat./cat.: CA-BG-82-001-4A-C

Inhaltswiedergabe nur mit Quellennachweis gestattet

Reproduction of the contents of this publication is subject to acknowledgement of the source

La reproduction des données est subordonnée à l'indication de la source

La riproduzione del contenuto è subordinata alla citazione della fonte

Printed in the FR of Germany

	Seite/Page Page/Pagina	
Verwendete Zeichen und Abkürzungen/ Symbols and abbreviations used	4	Signes et abréviations employés/ Segni e abbreviazioni convenzionali
VORBEMERKUNGEN UND WAEGUNGSSCHEMA/ PRELIMINARY REMARKS AND WEIGHTING SCHEME		REMARQUES PRELIMINAIRES ET SCHEMA DE PONDERATION/PREMESSA E SCHEMA DI PONDERAZIONE
- EG-Index der Erzeugerpreise land- wirtschaftlicher Produkte/ EC-Index of producer prices of agricultural products	8	- Indice CE des prix à la production des produits agricoles/Indice CE dei prezzi alla produzione dei prodotti agricoli
- EG-Indizes der Einkaufspreise landwirtschaftlicher Betriebsmit- tel/EC-Indices of purchase prices of the means of agricultural pro- duction	16	- Indices CE des prix d'achat des moyens de production agricole/ Indici CE dei prezzi d'acquisto dei mezzi di produzione agricola
MONATLICHE AGRARPREISINDIZES/ MONTHLY AGRICULTURAL PRICE INDICES		INDICES MENSUELS DES PRIX AGRICOLES/ INDICI MENSILI DEI PREZZI AGRICOLI
Erläuterung der Ergebnisse des vier- ten Quartals 1981/Comments on the results for the fourth quarter of 1981	26	Commentaires sur les résultats du quatrième trimestre 1981/Interpreta- zione dei risultati del quarto tri- mestre 1981
- EG-Index der Erzeugerpreise land- wirtschaftlicher Produkte/ EC-Index of producer prices of agricultural products	35	- Indice CE des prix à la production des produits agricoles/Indice CE dei prezzi alla produzione dei prodotti agricoli
- EG-Indizes der Einkaufspreise landwirtschaftlicher Betriebsmit- tel/EC-Indices of purchase prices of the means of agricultural pro- duction	61	- Indices CE des prix d'achat des moyens de production agricole/ Indici CE dei prezzi d'acquisto dei mezzi di produzione agricola
JAEHRLICHE AGRARPREISINDIZES/ ANNUAL AGRICULTURAL PRICE INDICES		INDICES ANNUELS DES PRIX AGRICOLES/ INDICI ANNUALI DEI PREZZI AGRICOLI
Erläuterung der Ergebnisse des Jahres 1981/Comments on the results for 1981	88	Commentaires sur les résultats de l'année 1981/Interpretazione dei risultati del 1981
- EG-Index der Erzeugerpreise land- wirtschaftlicher Produkte/ EC-Index of producer prices of agricultural products	97	- Indice CE des prix à la production des produits agricoles/Indice CE dei prezzi alla produzione dei prodotti agricoli
- EG-Indizes der Einkaufspreise landwirtschaftlicher Betriebsmit- tel/EC-Indices of purchase prices of the means of agricultural pro- duction	123	- Indices CE des prix d'achat des moyens de production agricole/ Indici CE dei prezzi d'acquisto dei mezzi di produzione agricola

Verwendete Zeichen und Abkürzungen

Symbols and abbreviations used

Nichts	–	Nil
Nachweis nicht vorhanden oder vertraulich	:	Data not available or confidential
Prozent	%	Per cent
Mehrwertsteuer	MwSt./VAT	Value-added tax
Europäische Währungseinheit	ECU	European currency unit
Deutsche Mark	DM	German mark
Französischer Franken	FF	French franc
Italienische Lira	LIT	Italian lira
Niederländischer Gulden	HFL	Dutch guilder
Belgischer Franken	BFR	Belgian franc
Luxemburger Franken	LFR	Luxembourg franc
Pfund Sterling	UKL	Pound sterling
Irishes Pfund	IRL	Irish pound
Dänische Krone	DKR	Danish krone
Griechische Drachme	DR	Greek drachma
US-Dollar	USD	US dollar
Europäische Gemeinschaften	EG/EC	European Communities
Gesamtheit der 9 Mitgliedstaaten	EUR 9	Total of 9 Member States
Gesamtheit der 10 Mitgliedstaaten	EUR 10	Total of 10 Member States
Statistisches Amt der Europäischen Gemeinschaften	Eurostat SAEG/SOEC	Statistical Office of the European Communities
Eurostat-Datenbank	CRONOS	Eurostat data bank
CRONOS-Bereich „Agrarpreise und Agrarpreisindizes – Landwirtschaftliche Gesamtrechnung“	PACO	CRONOS-domain “Agricultural prices and price indices – Agricultural accounts”

Signes et abréviations employés

Segni e abbreviazioni convenzionali

Néant	—	Dato nullo
Donnée non disponible ou confidentielle	:	Dato non disponibile o confidenziale
Pourcent	%	Percentuale
Taxe sur la valeur ajoutée	TVA/IVA	Imposta sul valore aggiunto
Unité monétaire européenne	ECU	Unità monetaria europea
Mark allemand	DM	Marco tedesco
Franc français	FF	Franco francese
Lire italienne	LIT	Lire italiana
Florin néerlandais	HFL	Fiorino olandese
Franc belge	BFR	Franco belga
Franc luxembourgeois	LFR	Franco lussemburghese
Livre sterling	UKL	Sterlina inglese
Livre irlandaise	IRL	Sterlina irlandese
Couronne danoise	DKR	Corona danese
Drachme grecque	DR	Dracma greca
Dollar des États-Unis	USD	Dollaro degli Stati Uniti
Communautés européennes	CE	Comunità europee
Ensemble des 9 États membres	EUR 9	Insieme dei 9 Stati membri
Ensemble des 10 États membres	EUR 10	Insieme dei 10 Stati membri
Office statistique des Communautés européennes	Eurostat OSCE/ISCE	Istituto statistico delle Comunità europee
Banque des données Eurostat	CRONOS	Banca dei dati Eurostat
Domaine CRONOS «Prix et indices de prix agricoles-Comptes agricoles»	PACO	Settore CRONOS, «Prezzi e indici dei prezzi agricoli-Conti dell' agricoltura»



Vorbemerkungen und Wägungsschema
Preliminary remarks and weighting scheme
Remarques préliminaires et schema de ponderation
Premessa e schema di ponderazione

EG-INDEX DER ERZEUGERPREISE LANDWIRTSCHAFTLICHER PRODUKTE : VORBEMERKUNGEN

Die EG-Indizes der Erzeugerpreise landwirtschaftlicher Produkte ("Output"-Preisindizes) ergeben sich aus einer basisgewogenen Laspeyres-Berechnung, bei der die Wertgewichte des Basisjahres 1975 für einen festen Korb von landwirtschaftlichen Produkten benutzt werden. Das Jahr 1975 dient auch als Referenzperiode. Wie sich aus dem Wägungsschema ergibt, haben die einzelnen Positionen des Preisindex für die verschiedenen Mitgliedstaaten zum Teil recht unterschiedliche Gewichte.

Die den Indizes zugrundeliegenden Preise enthalten keine Mehrwertsteuer und auch keine sonstigen produktgebundenen Abgaben (z.B. Mitverantwortungsabgabe für Milcherzeuger). Dagegen sind produktgebundene Subventionen zu den auf dem Markt erzielten Erzeugerpreisen hinzugerechnet worden. Der Preisindex ohne Mehrwertsteuer wurde für Irland vom nationalen Preisindex einschliesslich Mehrwertsteuer abgeleitet, indem ein Steuersatz von 1 % abgezogen wurde, den "nicht-eingeschriebene" Landwirte in der Zeit von November 1972 bis Februar 1975 (einschl.) auf ihre Rinderverkäufe, in der Zeit von November 1972 bis Februar 1976 (einschl.) auf die Verkäufe aller übrigen landwirtschaftlichen Erzeugnisse und dann seit dem 1. März 1979 auf alle Verkäufe berechnen konnten, wobei unterstellt wird, dass sie dies auch tatsächlich getan haben (Seit 1. September 1981 beträgt dieser Steuersatz 1,5 %).

Der EG-Index der Erzeugerpreise landwirtschaftlicher Produkte basiert in allen Mitgliedstaaten der Gemeinschaft auf dem sogenannten "Bundeshof-Konzept". Dem Preisindex liegen demzufolge nur die Transaktionen zwischen landwirtschaftlichen und nicht-landwirtschaftlichen Produktionseinheiten zugrunde. Die innerlandwirtschaftlichen Umsätze bleiben sowohl bei der Ermittlung der Wertgewichte als auch bei der Erfassung der Erzeugerpreise unberücksichtigt. Damit besteht zwischen dem Konzept des EG-Index der Erzeugerpreise landwirtschaftlicher Produkte und der Landwirtschaftlichen Gesamtrechnung der Gemeinschaft eine weitgehende methodische Übereinstimmung.

Es ist darauf hinzuweisen, dass Frischobst und Frischgemüse in den Positionen "Insgesamt" und "Pflanzliche Erzeugnisse" des monatlichen Index wie bisher nicht enthalten sind. Insofern ist die Aussagefähigkeit des monatlichen Gesamtindex und des Index für pflanzliche Erzeugnisse insbesondere in solchen Ländern etwas eingeschränkt, in denen Obst und Gemüse eine grössere Bedeutung zukommt. Jedoch wurden nun erstmals - getrennt von den übrigen Teilen des monatlichen Output-Preisindex - drei Zeilen eigens für Frischobst und Frischgemüse aufgenommen. Diesen monatlichen Preisindizes für Frischobst und Frischgemüse liegen variable Wertgewichte für die zwölf Monate des Basisjahres 1975 zugrunde. Bei der Berechnung der entsprechenden Indizes für die Gemeinschaft insgesamt wurde Luxemburg, für das keine monatlichen Preisindizes für Frischobst und -gemüse zur Verfügung stehen, ausgeklammert (sein Anteil an der Gemeinschaft insgesamt beträgt 0,04 %).

Im Vergleich zu dem EG-Index der Erzeugerpreise landwirtschaftlicher Produkte mit Basis 1970 = 100 enthalten die Ergebnisse des neuen Index mit Basis 1975 = 100 einige zusätzliche Positionen für pflanzliche Erzeugnisse, denen im Rahmen der mediterranen Landwirtschaft eine wesentliche Bedeutung zukommt. So wurde die Position "Speisekartoffeln" in "Frühkartoffeln" und "übrige Kartoffeln" unterteilt und neue Rubriken für "Zitrusfrüchte" (nur im Jahresindex) und "Oliven und Olivenöl" eingeführt.

"Wein" wurde in "Weinmost" und "Wein" aufgegliedert, da in der Bundesrepublik Deutschland und in Luxemburg nur Preise bzw. Preisindizes für Weinmost vorliegen, wohingegen aus Frankreich und Italien auf der anderen Seite nur Preise für Tafel- und Qualitätswein zur Verfügung stehen. Für Griechenland liegen sowohl Preise für Weinmost als auch für Wein vor (jedoch nicht für Tafelwein und Qualitätswein). Aufgrund dieser Unterschiede zwischen den einzelnen Mitgliedstaaten können die Preisindizes für die Gemeinschaft insgesamt nur für die Gesamtrubrik "Weinmost oder Wein" ausgewiesen werden.

Die in diesem Heft dargestellten Indizes erlauben Aussagen und gestatten Vergleiche über die Entwicklung der Erzeugerpreise landwirtschaftlicher Produkte in der Gemeinschaft insgesamt und in den einzelnen Mitgliedstaaten. Zusammen mit den in diesem Heft ebenfalls dargestellten "Input"-Preisindizes ist es ausserdem möglich, Vergleiche über die Entwicklung der landwirtschaftlichen Erzeugerpreise und der Einkaufspreise landwirtschaftlicher Betriebsmittel anzustellen. Im Hinblick auf die Produktgruppen ist allerdings zu berücksichtigen, dass das Wägungsschema dem Absatzstrom jedes Landes angepasst ist und dass die Warenkörbe, die den Verkaufswert der einzelnen Erzeugnisse widerspiegeln, sich von Land zu Land unterscheiden und damit die Entwicklung der Aggregate beeinflussen können.

Der Leser möge berücksichtigen, dass es in den Mitgliedstaaten auch andere Indexreihen über die Erzeugerpreise landwirtschaftlicher Produkte geben kann, die sich in ihrer Zielsetzung und Methodik von den hier veröffentlichten EG-Indizes unterscheiden können.

EC INDEX OF PRODUCER PRICES OF AGRICULTURAL PRODUCTS : PRELIMINARY REMARKS

The EC indices of producer prices of agricultural products ('Output' price indices) are base-weighted Laspeyres calculations using value weights determined for the base year, 1975, for a fixed basket of agricultural products. 1975 also serves as the reference year. As the weighting scheme shows, the importance of the various items in the price index may vary considerably from one Member State to another.

The price data used are exclusive of VAT. However, product-linked levies (e.g. the co-responsibility levy on milk producers) are deducted from and product-linked subsidies are added to the prices which producers obtain on the market. The "VAT exclusive" price index for Ireland is derived from the national "VAT inclusive" price index by removing the 1 % VAT payment which non-registered farmers were entitled, and assumed, to have collected on sales of cattle between November 1972 and February 1975 (incl.), on sales of all other agricultural products between November 1972 and February 1976 (incl.), and on all sales from 1 March 1979 onwards. (Since 1st September 1981 the VAT rate is 1,5 %).

The EC index of producer prices of agricultural products is based on the concept of the "national farm" in all Member States of the Community and thus covers only transactions between agricultural and non-agricultural production units. No account is taken of direct transactions between farmers, either in the calculation of value weights or in the recording of producer prices. In this respect, there is a general similarity between the methodological concept underlying the EC agricultural producer price index and that of the Economic Accounts for Agriculture.

It should be noted that the headings "Total" and "Crop Products" in the monthly index, as hitherto, do not include fresh fruit or fresh vegetables. The significance of the monthly overall index and the index for crop products as indicators is therefore slightly restricted, especially in those countries in which fruit and vegetables are of major importance. However, there are now published three lines specifically for fresh fruit and fresh vegetables which are separate from and not included in the other sections of the monthly 'Output' price index. These monthly price indices for fresh fruit and fresh vegetables use variable value weights for each of the twelve months of the base year, 1975. Luxembourg, for which no monthly price indices for fresh fruit and vegetables are available, has been excluded from the calculation of the corresponding indices for the Community as a whole. (Its share in the Community total is 0.04 %).

Compared with the EC index of producer prices of agricultural products based on 1970 = 100, the 1975 = 100 based index contains supplementary headings for crop products which are important in the assessment of Mediterranean agriculture. Thus "Potatoes for consumption" have been subdivided into "Early Potatoes" and "Main Crop Potatoes", and new headings for "Citrus fruit" (yearly index only) and "Olives and Olive Oil" have been introduced.

"Wine" has been broken down into "Wine Must" and "Wine" because in the Federal Republic of Germany and in Luxembourg prices, or price indices, are available only for wine must, whereas France and Italy, on the other hand, provide prices only for table wine and quality wine. For Greece, data are available for both wine must and wine (but not for table wine and quality wine separately). Because of these country differences, price indices for the Community as a whole can be given only for the single heading "Wine must or "Wine".

The indices given in this publication provide information on and permit comparisons of the trends of producer prices of agricultural products in the Community as a whole and between and within the separate Member States. With the aid of the "Input" price indices listed in this publication, it is also possible to draw comparisons between the trends of agricultural producer prices and those of purchase prices of the means of agricultural production. However, where groups of products are concerned, it must be remembered that the weighting structure is adapted to the sales movements of each country. The baskets reflecting the value of the sales of the different products vary from one country to another and can, therefore, affect the trends of the aggregates.

The reader should take into account that in the Member States there may also be other index series on producer prices of agricultural products; these series may be intended to serve other purposes and may differ methodologically from the EC indices published here.

INDICE CE DES PRIX A LA PRODUCTION DES PRODUITS AGRICOLES : REMARQUES PRELIMINAIRES

Les indices CE des prix à la production des produits agricoles (indices "Output") sont établis selon la méthode de Laspeyres, au moyen de pondérations déterminées pour l'année de base 1975 et pour une corbeille fixe de produits agricoles. 1975 sert également d'année de référence. Comme le montre le schéma de pondération, l'importance des différents éléments de l'indice des prix peut varier considérablement d'un Etat membre à l'autre.

Les données de prix utilisées ne comprennent pas la TVA. Cependant, les prélèvements liés aux produits (par exemple le prélèvement de co-responsabilité sur la production de lait) ont été déduits des prix obtenus par les producteurs sur les marchés, et les subventions liées aux produits ont été ajoutées à ces mêmes prix. Pour l'Irlande, l'indice des prix "TVA exclue" a été calculé à partir de l'indice national "TVA incluse" par déduction du taux de 1 % de TVA que les agriculteurs non-enregistrés étaient autorisés à prélever et sont censés avoir perçu sur les ventes de bétail effectuées de novembre 1972 à février 1975 (inclusivement), sur les ventes de tous les autres produits agricoles de novembre 1972 à février 1976 (inclusivement) et sur toutes les ventes à partir du 1er mars 1979 (depuis le 1er septembre 1981, le taux de TVA est de 1,5 %).

Dans tous les Etats membres de la Communauté, l'indice CE des prix à la production des produits agricoles repose sur la notion de "ferme nationale" et ne couvre par conséquent que les transactions entre les unités de production agricole et les unités de production non-agricole. Il n'est tenu compte des transactions directes entre agriculteurs ni dans le calcul des pondérations, ni dans l'enregistrement des prix à la production. A cet égard, une similarité générale existe entre la méthodologie de l'indice CE des prix à la production des produits agricoles et celle des Comptes économiques de l'agriculture.

Il y a lieu de noter que, jusqu'à présent, les rubriques "Total" et "Produits végétaux" des indices mensuels ne comprennent ni les fruits frais, ni les légumes frais. La valeur indicative de l'indice global mensuel et de l'indice des produits végétaux s'en trouve donc quelque peu réduite spécialement dans les pays où les fruits et légumes revêtent une importance majeure. Toutefois, l'indice mensuel des prix "Output" est maintenant publié avec trois lignes distinctes pour les fruits et légumes frais, qui ne rentrent pas dans les autres regroupements de cet indice. Ces indices mensuels de prix des fruits et légumes frais se fondent sur des pondérations variables pour chacun des douze mois de l'année de base 1975. Le Grand-Duché de Luxembourg, pour lequel il n'existe pas d'indice mensuel des prix des fruits et légumes frais a été exclu du calcul des indices correspondants pour l'ensemble de la Communauté (sa part dans le total pour la Communauté est de 0,04 %).

Par rapport à l'indice CE des prix à la production des produits agricoles de base 1970 = 100, l'indice de base 1975 = 100 contient des rubriques supplémentaires pour des produits végétaux importants pour la connaissance de l'agriculture méditerranéenne. Les "Pommes de terre de consommation" ont ainsi été subdivisées en "Pommes de terre hâtives" et "Autres pommes de terre" et de nouvelles rubriques ont été introduites pour les "Agrumes" (dans l'indice annuel) et les "Olives et huile d'olive".

La rubrique "Vins" a été subdivisée en "Moût" et en "Vin" étant donné qu'en République fédérale d'Allemagne et au Luxembourg, les prix ou indices de prix ne sont disponibles que pour le moût, alors que la France et l'Italie ne donnent que les prix du vin de table et du vin de qualité. Pour la Grèce, on dispose de données sur le moût et sur le vin (sans distinction entre vin de table et vin de qualité). En raison de ces différences entre pays, les indices de prix pour la Communauté dans son ensemble ne peuvent être fournis que pour la rubrique "Moût ou Vin".

Les indices repris dans cette publication fournissent des renseignements sur les évolutions des prix à la production des produits agricoles et permettent de comparer ces évolutions au niveau de la Communauté dans son ensemble, d'un Etat membre à l'autre et à l'intérieur des divers Etats membres. A l'aide des indices de prix "input" également fournis dans la présente publication, il est aussi possible d'établir des comparaisons entre les évolutions des prix à la production et des prix d'achat des moyens de production agricole. Toutefois, lorsque l'on considère des groupes de produits, il faut se souvenir que la structure de la pondération est adaptée au flux des ventes dans chaque pays. Les corbeilles reflétant la valeur des ventes des différents produits varient de pays à pays et peuvent par conséquent influencer sur l'évolution des agrégats.

Le lecteur devrait aussi tenir compte du fait qu'il peut également exister dans les Etats membres d'autres séries d'indices des prix à la production des produits agricoles, indices qui peuvent avoir d'autres usages et dont la méthodologie peut être différente de celle des indices CE publiés ici.

INDICE CE DEI PREZZI ALLA PRODUZIONE DEI PRODOTTI AGRICOLI : PREMessa

Gli indici CE dei prezzi alla produzione dei prodotti agricoli (indici dei prezzi degli output) sono del tipo Laspeyres, calcolati cioè applicando ai valori di un paniere fisso di prodotti agricoli le ponderazioni osservate nell'anno di base, il 1975. Come risulta dallo schema di ponderazione, i pesi delle varie voci che compongono gli indici possono variare considerevolmente da un paese all'altro.

I dati sui prezzi utilizzati sono al netto dell'IVA. Tuttavia dai prezzi che i produttori ottengono sul mercato vengono detratti i prelievi riguardanti un determinato prodotto (ad esempio il prelievo di corresponsabilità sul latte), mentre vengono aggiunte le sovvenzioni corrispondenti. Per l'Irlanda, tale indice "al netto dell'IVA" è stato calcolato detraendo dall'indice nazionale "IVA inclusa" l'1% d'IVA applicabile per gli agricoltori non registrati e corrispondente all'aliquota fittizia da essi prelevata sulle vendite di bovini nel periodo da novembre 1972 a febbraio 1975 compreso, sulle vendite di tutti gli altri prodotti agricoli tra novembre 1972 e febbraio 1976 compreso, e sulla totalità delle vendite a partire dal 1° marzo 1979 (dal 1° settembre 1981, l'aliquota dell'IVA è dell'1,5%).

L'indice CE dei prezzi alla produzione dei prodotti agricoli si basa sul concetto di "azienda nazionale" per tutti gli Stati membri della Comunità e considera quindi solo le transazioni tra unità di produzione agricole e non agricole: le transazioni dirette tra gli agricoltori non vengono considerate né nel calcolo delle ponderazioni, né nella rilevazione dei prezzi alla produzione. Al proposito, il concetto applicato per l'elaborazione degli indici CE in oggetto corrisponde ampiamente alla metodologia dei conti economici dell'agricoltura.

Va notato che, come in passato, le rubriche "Totale" e "Prodotti vegetali" dell'indice mensile non comprendono i prodotti ortofrutticoli freschi e che questo fatto riduce entro certi limiti il significato dell'indice generale e di quello dei prodotti vegetali, specialmente per quei paesi in cui la produzione di frutta e ortaggi ha una notevole importanza. Si sono tuttavia aggiunte tre nuove righe, riguardanti specificamente i prezzi della frutta fresca e degli ortaggi freschi, che sono però considerate a parte e non sono integrate nelle altre sezioni dell'indice mensile dei prezzi degli output. Questi indici mensili dei prezzi degli ortofrutticoli usano ponderazioni variabili per ciascuno dei dodici mesi dell'anno di base, il 1975. (Il Lussemburgo, per il quale non sono disponibili indici dei prezzi mensili degli ortofrutticoli freschi, è stato escluso dal calcolo degli indici corrispondenti per la Comunità nel suo complesso; la parte del Lussemburgo nel totale comunitario è comunque solo dello 0,04%).

L'indice con base 1975 = 100 è stato ampliato, rispetto a quello con base 1970 = 100, e contiene nuove rubriche riguardanti produzioni vegetali importanti per l'agricoltura mediterranea: la voce "Patate - consumo diretto" è stata suddivisa in "Patate primaticce" e "Patate - raccolto principale", mentre si sono aggiunte le rubriche "Agrumi" (solo nell'indice annuale) e "Olive e olio d'oliva".

La voce "Vino" è stata suddivisa in "Mosto" e "Vino", poiché nella Repubblica federale di Germania ed in Lussemburgo i prezzi o gli indici dei prezzi sono disponibili solo per il mosto di vino, mentre in Francia e in Italia lo sono solo per il vino da tavola e il vino di qualità. Per la Grecia, si dispone dei dati tanto per il mosto che per il vino, ma senza distinzione tra vino da tavola e vino di qualità. A causa di queste differenze nazionali, gli indici per la Comunità nel suo complesso possono essere indicati solo per la voce "Mosto o vino".

Gli indici riportati in questa pubblicazione forniscono informazioni e consentono confronti sulle tendenze dei prezzi alla produzione dei prodotti agricoli, sia nella Comunità nel suo complesso che all'interno dei singoli Stati membri o tra i vari paesi. Sulla base degli indici dei prezzi degli input, contenuti anch'essi nella presente pubblicazione, è possibile inoltre operare raffronti tra le tendenze dei prezzi alla produzione e quelle dei prezzi d'acquisto dei mezzi di produzione agricola. Tuttavia, quando si considera l'evoluzione per gruppi di prodotti, bisogna tener presente che lo schema di ponderazione è basato sul flusso delle vendite dei vari prodotti in ciascun paese e che la diversa composizione dei panieri nei vari paesi, dovuta appunto al diverso volume delle vendite dei singoli prodotti, può avere ripercussioni sull'andamento degli aggregati.

Il lettore è invitato a tener presente che negli Stati membri possono esistere altre serie di indici dei prezzi alla produzione dei prodotti agricoli, elaborate per rispondere ad altre esigenze e che possono pertanto differire metodologicamente dagli indici CE pubblicati in questa sede.

EG-INDEX DER ERZEUGERPREISE LANDWIRTSCHAFTLICHER PRODUKTE
EC-INDEX OF PRODUCER PRICES OF AGRICULTURAL PRODUCTS

INDICE CE DES PRIX A LA PRODUCTION DES PRODUITS AGRICOLES
INDICE CE DEI PREZZI ALLA PRODUZIONE DEI PRODOTTI AGRICOLI

1975 = 100

1975 = 100

Ohne MWSt.

TVA exclue

Excluding VAT

Wägungsschema nach Ländern
Weighting scheme by country

Schéma de pondération par pays
Schema di ponderazione per paese

IVA esclusa

		D	F	I	NL	B	L	UK	IRL	DK	GR	EUR10		
0	INSGESAMT / TOTAL	100000	100000	100000	100000	100000	100000	100000	100000	100000	100000	100000	TOTAL / TOTALE	0
(0)	INSGESAMT (ohne Obst und Gemüse) TOTAL (excl. fruit and vegetables)	96014	91768	78771	89236	85920	96688	90204	96809	97236	81290	89277	TOTAL (sans fruits et légumes) TOTALE (senza frutta e ortaggi)	(0)
1	PFLANZL. ERZEUGNISSE / CROP PRODUCTS	26121	45135	57680	33443	31630	17956	34999	13955	26927	68006	40918	PRODUITS VÉGÉTAUX / PRODOTTI VEGETALI	1
(1)	PFLANZL. ERZEUGNISSE (ohne Obst und Gemüse) CROP PRODUCTS (excl. fruit and vegetables)	22135	36903	36451	22679	17550	14644	25203	10764	24163	49296	30195	PRODUITS VÉGÉTAUX (sans fruits et légumes) PRODOTTI VEGETALI (senza frutta e ortaggi)	(1)
11	Getreide und Reis / Cereals and rice	7506	16822	12619	2587	3951	4360	12675	6344	14002	10922	11460	Céréales et riz / Cereali e riso	11
111	Weichweizen / Soft wheat	3635	8194	5470	1449	2849	2075	5883	1507	2503	4983	5243	Blé tendre / Frumento tenero	111
112	Futtergerste / Feeding barley	1421	2492	152	533	491	1912	4171	3267	10140	2276	2119	Orge fourragère / Orzo da foraggio	112
113	Braugerste / Malting barley	763	697	—	197	359	—	2342	1393	—	191	679	Orge de brasserie / Orzo da birreria	113
114	Mais / Maize	197	4181	1773	—	—	—	—	—	—	1291	1561	Mais / Mais	114
115	Sonstiges / Others	1490	1258	5224	408	252	373	279	177	1359	2181	1858	Autres / Altri	115
12	Hackfrüchte / Root crops	5159	4780	5129	7007	8014	2658	7870	3938	4243	4419	5546	Plantes sarclées / Piante sarchiate	12
121	Speisekartoffeln / Potatoes for consumption	1485	1971	2559	2300	3608	2658	6110	1393	1326	2532	2573	Pommes de terre de cons. / Patate per consumo diretto	121
1211	Frühkartoffeln / Early potatoes	—	678	821	60	435	—	856	—	—	—	—	Pommes de terre hâtives / Patate primaticce	1211
1212	Übrige Kartoffeln / Main crop potatoes	—	1293	1738	2242	3173	2658	5254	—	—	—	—	Autres pommes de terre / Altre patate	1212
122	Zuckerrüben / Sugar beet	3444	2809	2570	3391	4363	—	1760	2545	2522	1887	2804	Betteraves sucrières / Barbabietole da zucchero	122
123	Sonstige / Others	230	—	—	1314	43	—	—	—	395	—	169	Autres / Altri	123
13	Frischobst / Fresh fruit	2653	2973	11563	2041	3329	1656	2049	165	818	9111	4529	Fruits frais / Frutta fresca	13
131	Tafeläpfel / Dessert apples	1016	1186	1676	1249	1276	1220	709	—	448	1067	1141	Pommes de table / Mele da tavola	131
132	Tafelbirnen / Dessert pears	59	389	1338	295	408	—	128	—	56	807	469	Poires de table / Pere da tavola	132
133	Kirschen / Cherries	683	205	438	26	390	—	76	—	41	272	309	Cerises / Ciliege	133
134	Pflaumen / Plums	12	52	176	47	49	436	107	—	21	—	70	Prunes / Susine	134
135	Erdbeeren / Strawberries	289	302	697	277	820	—	456	49	201	103	394	Fraises / Fragole	135
136	Zitrusfrüchte / Citrus fruit	—	—	3006	—	—	—	—	—	—	2001	670	Agrumes / Agrumi	136
137	Sonstiges / Others	594	839	4232	147	386	—	573	116	51	4861	1476	Autres / Altri	137
14	Frischgemüse / Fresh vegetables	1333	5259	9666	8723	10751	1656	7747	3026	1946	9599	6194	Légumes frais / Ortaggi freschi	14
141	Blumenkohl / Cauliflowers	156	335	609	281	327	—	604	82	99	160	358	Choux-fleurs / Cavolfiori	141
142	Kopfsalat / Lettuce	246	814	329	883	1412	310	1021	68	125	186	596	Laitues / Lattuga	142
143	Tomaten / Tomatoes	80	569	1981	2557	2464	56	744	1172	488	5902	1267	Tomates / Pomodori	143
144	Karotten / Carrots	69	392	232	266	122	1290	563	259	189	71	275	Carottes / Carote	144
145	Sonstiges / Others	782	3149	6515	4736	6426	—	4815	1445	1045	3280	3698	Autres / Altri	145
15	Weinmost oder Wein / Wine must or Wine	2119	9074	8537	—	—	7626	—	—	—	2482	4600	Moût ou vin / Mosto o vino	15
151	Weinmost / Wine must	2119	—	—	—	—	7626	—	—	—	1737	—	Moût / mosto	151
152	Wein / Wine	—	9074	8537	—	—	—	—	—	—	745	—	Vin / Vino	152
1521	Tafelwein / Table wine	—	5411	7086	—	—	—	—	—	—	—	—	Vin de table / Vino da pasto	1521
1522	Qualitätswein / Quality wine	—	3663	1451	—	—	—	—	—	—	—	—	Vin de qualité / Vino pregiato	1522
16	Oliven und Olivenöl / Olives and olive oil	—	—	4854	—	—	—	—	—	—	8088	1308	Olives et huile d'olives / Olive e olio d'oliva	16
17	Saatgut / Seeds	669	1720	800	2173	257	—	1689	482	920	1530	1252	Semences / Sementi	17
18	Blumen und Pflanzen / Flowers and plants	5861	2261	2921	10278	4152	—	2000	—	3432	—	3665	Fleurs et plantes / Fiori e piante	18
19	Sonst. pflanzl. Erzeugn. / Other vegetable products	821	2246	1591	634	1176	—	969	—	1566	21855	2365	Autres produits végétaux / Altri prodotti vegetali	19

		D	F	I	NL	B	L	UK	IRL	DK	GR	EUR 10		
2	TIERE U TIER ERZEUGN / ANIMALS AND ANIMAL PRODUCTS	73879	54865	42320	66557	68370	82 044	65001	86 045	73 073	31994	59082	ANIMAUX ET PROD ANIM / ANIMALI E PROD ANIM	2
21	Schlachtvieh / Animals for slaughter	43358	34087	27669	36722	47766	37025	36428	48 740	46589	19792	35788	Animaux de boucherie / Animali da macello	21
211	Großvieh / Large animals	41713	28965	21171	32588	44608	36745	30466	46 663	44 523	16555	31396	Gros animaux / Grossi animali	211
2111	Kalber / Calves	1166	4517	2392	4961	2491	226	179	—	258	5216	2678	Veaux / Vitelli	2111
2112	Rinder ohne Kalber / Cattle excl calves	18085	14465	12682	8714	17502	27 820	16326	34 051	15001	910	14465	Bovins sans veaux / Bovini esclusi vitelli	2112
2113	Schweine / Pigs	22264	7640	5229	17992	24331	8699	10229	9003	29 170	4089	12513	Porcs / Suini	2113
2114	Schafe / Sheep	198	2156	720	736	60	—	3732	3 609	34	6340	1634	Ovins / Ovini	2114
2115	Sonstiges Großvieh / Other large animals	—	187	148	185	224	—	—	—	60	—	106	Autres gros animaux / Altri grossi animali	2115
212	Geflügel / Poultry	1645	3743	5023	3898	2847	280	5962	2 077	2 066	3 237	3 707	Volailles / Pollame	212
2121	Masthähnchen / Chickens	1245	2198	4445	3293	2294	280	4345	1 570	1 722	3 237	2 816	Poulets / Polli	2121
2122	Sonstiges Geflügel / Other poultry	400	1545	578	605	553	—	1 617	507	344	—	891	Autres volailles / Altro pollame	2122
213	Sonst Schlachtvieh / Other animals for slaughter	—	1379	1475	236	311	—	—	—	—	—	685	Autres animaux de boucherie / Altri animali da macello	213
22	Milch / Milk	24938	17562	11279	26609	15662	37 498	21964	28 125	25034	7853	19023	Lait / Latte	22
23	Eier / Eggs	4485	2293	3257	2958	4775	3055	6 118	1 190	1 369	2 839	3 471	Oeufs / Uova	23
24	Sonstige Tiere u tier Erzeugn / Other animals and animal products	1098	923	115	268	167	4 466	491	7 990	81	1 510	800	Autres animaux et prod anim / Altri animali e prodotti anim	24

EG-INDEX DER ERZEUGERPREISE LANDWIRTSCHAFTLICHER PRODUKTE
EC-INDEX OF PRODUCER PRICES OF AGRICULTURAL PRODUCTS

INDICE CE DES PRIX A LA PRODUCTION DES PRODUITS AGRICOLES
INDICE CE DEI PREZZI ALLA PRODUZIONE DEI PRODOTTI AGRICOLI

1975 = 100

Ohne MWSt.

Excluding VAT

Wägungsschema nach Erzeugnissen
Weighting scheme by products

Schema de pondération par produits
Schema di ponderazione per prodotti

1975 = 100

TVA exclue

IVA esclusa

	D	F	I	NL	B	L	UK	IRL	DK	GR	EUR 10			
0	INSGESAMT / TOTAL	18763	26886	19171	8236	4085	130	11998	1954	4105	4672	100000	TOTAL / TOTALE	0
(0)	INSGESAMT (ohne Obst und Gemüse) TOTAL (excl. fruit and vegetables)	20179	27636	16915	8232	3932	141	12122	2118	4471	4254	100000	TOTAL (sans fruits et légumes) TOTALE (senza frutta e ortaggi)	(0)
1	PFLANZL. ERZEUGNISSE / CROP PRODUCTS	11978	29656	27025	6732	3158	57	10262	666	2701	7765	100000	PRODUITS VÉGÉTAUX / PRODOTTI VEGETALI	1
(1)	PFLANZL. ERZEUGNISSE (ohne Obst und Gemüse) CROP PRODUCTS (excl. fruit and vegetables)	13755	32857	23143	6186	2374	63	10014	696	3285	7627	100000	PRODUITS VÉGÉTAUX (sans fruits et légumes) PRODOTTI VEGETALI (senza frutta e ortaggi)	(1)
11	Getreide und Reis / Cereals and rice	12290	39464	21111	1859	1408	50	13269	1081	5015	4453	100000	Céréales et riz / Cereali e riso	11
111	Weichweizen / Soft wheat	13010	42017	20002	2276	2220	52	13462	561	1960	4440	100000	Blé tendre / Frumento tenero	111
112	Futtergerste / Feeding barley	12580	31615	1375	2071	946	118	23619	3012	19646	5018	100000	Orge fourragère / Orzo da foraggio	112
113	Braugerste / Malting barley	21111	27598	—	2390	2160	—	41416	4010	—	1315	100000	Orge de brasserie / Orzo da birreria	113
114	Mais / Maize	2363	72006	21768	—	—	—	—	—	—	3863	100000	Mais / Mais	114
115	Sonstiges / Others	15044	18205	53898	1807	554	26	1797	186	3000	5483	100000	Autres / Altri	115
12	Hackfrüchte / Root crops	17453	23171	17729	10407	5903	62	17025	1387	3141	3722	100000	Plantes sarciées / Piante sarchiate	12
121	Speisekartoffeln / Potatoes for consumption	10829	20602	19071	7370	5729	135	28492	1058	2116	4598	100000	Pommes de terre de cons. / Patate per consumo diretto	121
1211	Frühkartoffeln / Early potatoes	—	—	—	—	—	—	—	—	—	—	—	Pommes de terre hâtives / Patate primaticce	1211
1212	Übrige Kartoffeln / Main crop potatoes	—	—	—	—	—	—	—	—	—	—	—	Autres pommes de terre / Altre patate	1212
122	Zuckerrüben / Sugar beet	23045	26927	17568	9961	6356	—	7534	1773	3692	3144	100000	Betteraves sucrières / Barbabietole da zucchero	122
123	Sonstige / Others	25498	—	—	63896	1033	—	—	—	9573	—	100000	Autres / Altri	123
13	Frischobst / Fresh fruit	10993	17651	48950	3711	3004	48	5430	71	742	9400	100000	Fruits frais / Frutta fresca	13
131	Tafeläpfel / Dessert apples	16708	27948	28171	9019	4571	139	7461	—	1613	4370	100000	Pommes de table / Mele da tavola	131
132	Tafelbirnen / Dessert pears	2356	22344	54753	5177	3561	—	3273	—	490	8046	100000	Poires de table / Pere da tavola	132
133	Kirschen / Cherries	41517	17874	27150	687	5155	—	2963	—	541	4113	100000	Cerises / Ciliege	133
134	Pflaumen / Plums	3104	20019	48119	5536	2856	809	18311	—	1246	—	100000	Prunes / Susine	134
135	Erdbeeren / Strawberries	13775	20568	33908	5790	8510	—	13883	245	2099	1222	100000	Fraises / Fragole	135
136	Zitrusfrüchte / Citrus fruit	—	—	86041	—	—	—	—	—	—	13959	100000	Agrumes / Agrumi	136
137	Sonstiges / Others	7551	15276	54954	820	1066	—	4658	152	142	15381	100000	Autres / Altri	137
14	Frischgemüse / Fresh vegetables	4039	22829	29919	11598	7091	35	15005	955	1289	7240	100000	Légumes frais / Ortaggi freschi	14
141	Blumenkohl / Cauliflowers	8156	25160	32593	6453	3733	—	20237	446	1135	2087	100000	Choux-fleurs / Cavolfiori	141
142	Kopfsalat / Lettuce	7740	36688	10565	12190	9674	68	20534	223	861	1457	100000	Laitues / Lattuga	142
143	Tomaten / Tomatoes	1183	12066	29981	16623	7944	6	7048	1808	1580	21761	100000	Tomates / Pomodori	143
144	Karotten / Carrots	4738	38332	16161	7949	1811	611	24541	1839	2813	1205	100000	Carottes / Carote	144
145	Sonstiges / Others	3970	22903	33783	10550	7100	—	15624	764	1161	4145	100000	Autres / Altri	145
15	Weinmost oder Wein / Wine must or Wine	8644	53039	35580	—	—	216	—	—	—	2521	100000	Moût ou vin / Mosto o vino	15
151	Weinmost / Wine must	—	—	—	—	—	—	—	—	—	—	—	Moût / mosto	151
152	Wein / Wine	—	—	—	—	—	—	—	—	—	—	—	Vin / Vino	152
1521	Tafelwein / Table wine	—	—	—	—	—	—	—	—	—	—	—	Vin de table / Vino da pasto	1521
1522	Qualitätswein / Quality wine	—	—	—	—	—	—	—	—	—	—	—	Vin de qualité / Vino pregiato	1522
16	Oliven und Olivenöl / Olives and olive oil	—	—	71121	—	—	—	—	—	—	28879	100000	Olives et huile d'olives / Olive e olio d'oliva	16
17	Saatgut / Seeds	10021	36941	12251	14294	838	—	16180	751	3015	5709	100000	Semences / Sementi	17
18	Blumen und Pflanzen / Flowers and plants	30011	16588	15280	23101	4628	—	6548	—	3844	—	100000	Fleurs et plantes / Fiori e piante	18
19	Sonst. pflanzl. Erzeugn. / Other vegetable products	6517	25529	12900	2211	2032	—	4917	—	2718	43176	100000	Autres produits végétaux / Altri prodotti vegetali	19

		D	F	I	NL	B	L	UK	IRL	DK	GR	EUR 10		
2	TIERE U. TIER. ERZEUGN. / ANIMALS AND ANIMAL PRODUCTS	23 463	24 967	13 733	9 278	4 727	181	13 199	2 845	5 077	2 530	100 000	ANIMAUX ET PROD. ANIM. / ANIMALI E PROD. ANIM.	2
21	Schlachtvieh / Animals for slaughter	22 732	25 607	14 822	8 451	5 452	135	12 212	2 661	5 344	2 584	100 000	Animaux de boucherie / Animali da macello	21
211	Großvieh / Large animals	24 930	24 804	12 928	8 549	5 804	153	11 643	2 904	5 821	2 464	100 000	Gros animaux / Grossi animali	211
2111	Kälber / Calves	8 169	45 344	17 125	15 254	3 799	11	804	—	396	9 098	100 000	Veaux / Vitelli	2111
2112	Rinder ohne Kälber / Cattle excl. calves	23 460	26 886	16 808	4 962	4 943	251	13 541	4 598	4 257	294	100 000	Bovins sans veaux / Bovini esclusi vitelli	2112
2113	Schweine / Pigs	33 386	16 415	8 012	11 842	7 944	91	9 808	1 405	9 570	1 527	100 000	Porcs / Suini	2113
2114	Schafe / Sheep	2 272	35 486	8 447	3 709	149	—	27 406	4 315	86	18 130	100 000	Ovins / Ovini	2114
2115	Sonstiges Großvieh / Other large animals	—	47 612	26 912	14 483	8 653	—	—	—	2 340	—	100 000	Autres gros animaux / Altri grossi animali	2115
212	Geflügel / Poultry	8 323	27 146	25 972	8 660	3 137	10	19 291	1 094	2 288	4 079	100 000	Volailles / Pollame	212
2121	Masthähnchen / Chickens	8 296	20 987	30 262	9 632	3 329	13	18 511	1 089	2 510	5 371	100 000	Poulets / Polli	2121
2122	Sonstiges Geflügel / Other poultry	8 408	46 597	12 420	5 591	2 533	—	21 755	1 110	1 586	—	100 000	Autres volailles / Altro pollame	2122
213	Sonst. Schlachtvieh / Other animals for slaughter	—	54 060	41 250	2 836	1 854	—	—	—	—	—	100 000	Autres animaux de boucherie / Altri animali da macello	213
22	Milch / Milk	24 598	24 822	11 368	11 521	3 363	257	13 852	2 888	5 402	1 929	100 000	Lait / Latte	22
23	Eier / Eggs	24 243	17 761	17 988	7 018	5 620	115	21 145	670	1 619	3 821	100 000	Oeufs / Uova	23
24	Sonstige Tiere u. tier. Erzeugn. / Other animals and animal products	25 754	31 032	2 757	2 763	853	728	7 361	19 516	416	8 820	100 000	Autres animaux et prod. anim. / Altri animali e prodotti anim.	24

EG-INDIZES DER EINKAUFSPREISE LANDWIRTSCHAFTLICHER BETRIEBSMITTEL; VORBEMERKUNGEN

Die EG-Indizes der Einkaufspreise landwirtschaftlicher Betriebsmittel ("Input"-Preisindizes) umfassen:

- I. den EG-Index der Preise für Waren und Dienstleistungen des laufenden landwirtschaftlichen Verbrauchs;
- II. den EG-Index der Preise für Waren und Dienstleistungen landwirtschaftlicher Investitionen.

Da die Waren und Dienstleistungen des laufenden landwirtschaftlichen Verbrauchs und jene der landwirtschaftlichen Investitionen von unterschiedlicher Art sind, werden die Preisindizes dieser beiden Gruppen nicht zu einem Gesamtindex der Einkaufspreise der Landwirtschaft zusammengefasst.

Wie der EG-Index der Erzeugerpreise landwirtschaftlicher Produkte, ergeben sich auch die Indizes der Einkaufspreise aus basisgewogenen Laspeyres-Berechnungen, wobei die Wertgewichte des Basisjahres 1975 für einen festen Korb ausgewählter Waren und Dienstleistungen benutzt werden. Das Jahr 1975 dient auch als Referenzjahr. Wie sich aus dem Wägungsschema ergibt, haben die verschiedenen Positionen der Indizes in den einzelnen Mitgliedstaaten zum Teil recht unterschiedliche Gewichte.

Die den Indizes zugrundeliegenden Preise enthalten mit Ausnahme Irlands keine Mehrwertsteuer. Dagegen sind alle anderen Steuern (z.B. Dieselmotorensteuer) einbezogen und Subventionen (z.B. Dieselmotorenverbilligung) abgezogen, um auf diese Weise die von den Landwirten tatsächlich gezahlten Preise zu erhalten.

Wiederum entsprechend dem EG-Index der Erzeugerpreise landwirtschaftlicher Produkte basieren auch die Indizes der Einkaufspreise in allen Mitgliedstaaten der Gemeinschaft auf dem sogenannten "Bunhof-Konzept", umfassen also nur die Transaktionen zwischen nichtlandwirtschaftlichen und landwirtschaftlichen Produktionseinheiten. Die innerlandwirtschaftlichen Umsätze bleiben sowohl bei der Ermittlung der Wertgewichte als auch bei der Erfassung der Einkaufspreise unberücksichtigt. Damit besteht eine weitgehende Übereinstimmung zwischen dem methodischen Konzept der EG-Indizes der Einkaufspreise und dem der Landwirtschaftlichen Gesamtrechnung.

Die in diesem Heft dargestellten Indizes erlauben Aussagen und gestatten Vergleiche über die Entwicklung der Einkaufspreise der ausgewählten landwirtschaftlichen Betriebsmittel in der Gemeinschaft insgesamt sowie zwischen den und innerhalb der einzelnen Mitgliedstaaten. Zusammen mit den "Output"-Preisindizes ist es ausserdem möglich, Vergleiche über die Entwicklung der landwirtschaftlichen Erzeugerpreise und der Einkaufspreise landwirtschaftlicher Betriebsmittel anzustellen.

Der Leser möge berücksichtigen, dass es in den Mitgliedstaaten auch andere Indexreihen über Einkaufspreise landwirtschaftlicher Betriebsmittel geben kann, die sich in ihrer Zielsetzung und Methodik von den hier veröffentlichten EG-Indizes unterscheiden können.

Das SAEG dankt allen Mitgliedern der Arbeitsgruppe "Agrarpreisstatistik" für ihre wertvolle Hilfe und aktive Mitwirkung, ohne die die bisher geleistete Arbeit nicht möglich gewesen wäre.

EC INDICES OF PURCHASE PRICES OF THE MEANS OF AGRICULTURAL PRODUCTION:
PRELIMINARY REMARKS

The EC indices of purchase prices of the means of agricultural production ('Input' price indices) comprise:

- I. The EC index of the prices of goods and services currently consumed in agriculture.
- II. The EC index of the prices of goods and services contributing to agricultural investment.

As the goods and services currently consumed in agriculture and those contributing to agricultural investment are of a different character, the corresponding price indices for these two groups are not combined to form a single overall input price index.

Like the EC index of producer prices of agricultural products, the indices of purchase prices are base-weighted Laspeyres calculations using value weights determined for the base year, 1975, for a fixed basket of a selection of goods and services. 1975 also serves as the reference year. As the weighting scheme shows, the importance of the various items in the indices may vary considerably from one Member State to another.

The price data used are exclusive of VAT except in the case of Ireland. On the other hand all other taxes (e.g. diesel fuel tax) are included and subsidies (e.g. diesel fuel subsidies) are deducted in order to obtain the effective prices which farmers pay.

Again, as with the EC index of producer prices of agricultural products, the indices of purchase prices are based on the concept of the "national farm" in all the Member States of the Community and thus cover only those transactions between non-agricultural and agricultural production units. No account is taken of direct transactions between farmers, either in the calculation of value weights or in the recording of purchase prices. In this respect, there is a general similarity between the methodological concept underlying the EC indices of purchase prices and that of the Economic Accounts for Agriculture.

The indices given in this publication provide information on and permit comparisons of the trends of purchase prices of the selected means of agricultural production in the Community as a whole and between and within the separate Member States. With the aid of the 'Output' price indices listed in this publication, it is also possible to draw comparisons between the trends of agricultural producer prices and those of purchase prices of the means of agricultural production.

The reader should take into account that in the Member States there may also be other index series on purchase prices of the means of agricultural production; these series may be intended to serve other purposes and may differ methodologically from the EC indices published here.

The SOEC wishes to thank all members of the Working Party on Agricultural Price Statistics for their invaluable help and active cooperation without which the results so far achieved would have been impossible.

INDICES CE DES PRIX D'ACHAT DES MOYENS DE PRODUCTION AGRICOLE:
REMARQUES PRELIMINAIRES

Les indices CE des prix d'achat des moyens de production agricole ("indices input") comprennent:

- I. l'indice CE des prix des biens et services de consommation courante de l'agriculture,
- II. l'indice CE des prix des biens et services concourant aux investissements de l'agriculture.

Les biens et services de consommation courante dans l'agriculture et ceux concourant aux investissements étant de caractère différent, les indices de prix de ces deux groupes n'ont pas été agrégés pour former un seul indice des prix regroupant la totalité des achats de l'agriculture.

Tout comme l'indice CE des prix à la production des produits agricoles, les indices des prix d'achat sont de type Laspeyres et utilisent les valeurs de pondération de l'année de base 1975, pour un échantillon fixe de biens et de services; 1975 est aussi utilisée comme année de référence. Ainsi que le montre le schéma de pondération, l'importance des différents éléments composant ces indices peut considérablement varier d'un Etat membre à un autre.

Les données "prix" utilisées ne comprennent pas la TVA, excepté pour l'Irlande. De plus, toutes les autres taxes (p.ex., taxe sur les carburants) sont incluses et les aides (p.ex., subventions pour les carburants) sont déduites afin d'obtenir les prix effectivement payés par les agriculteurs.

Tout comme dans l'indice CE des prix à la production de produits agricoles, les indices des prix d'achat sont établis selon le concept de la "ferme nationale" pour tous les Etats membres de la Communauté et ne prennent donc en compte que les transactions entre unités de production non-agricole et agricole. Les transactions directes entre agriculteurs ne sont prises en compte ni dans le calcul des valeurs de pondération ni dans l'enregistrement des prix d'achat. A cet égard, il y a similitude générale entre les concepts méthodologiques à la base des indices CE des prix d'achat et ceux à la base des comptes économiques agricoles.

Les indices indiqués dans cette publication fournissent des informations et permettent des comparaisons sur les tendances des prix d'achat des moyens de production agricole sélectionnés dans la Communauté dans son ensemble, d'un Etat membre à l'autre, et dans chaque Etat membre. A l'aide des indices des prix "output" indiqués également dans cette publication, il est possible de comparer l'évolution des prix agricoles à la production avec l'évolution des prix d'achat des moyens de production agricole.

Le lecteur voudra bien tenir compte du fait qu'il peut aussi exister dans les Etats membres d'autres séries d'indices des prix d'achat de l'agriculture qui répondent à d'autres objectifs et qui peuvent donc différer, sur le plan de la méthode, des indices CE publiés ici.

L'OSCE désire remercier tous les membres du groupe de travail "Statistique des prix agricoles" pour leur aide précieuse et leur coopération active sans lesquelles il aurait été impossible d'obtenir ces résultats.

INDICI CE DEI PREZZI D'ACQUISTO DEI MEZZI DI PRODUZIONE AGRICOLA : PREMessa

Gli indici CE dei prezzi d'acquisto dei mezzi di produzione agricola (indici dei prezzi degli input) comprendono:

- I. l'indice CE dei prezzi dei beni e servizi di consumo corrente dell'agricoltura;
- II. l'indice CE dei prezzi dei beni e servizi attinenti agli investimenti dell'agricoltura.

Dato che i beni e servizi di consumo corrente in agricoltura e, rispettivamente, quelli attinenti agli investimenti nel settore sono essenzialmente diversi, i relativi indici dei prezzi sono presentati distintamente e non vengono aggregati in un unico indice dei prezzi dei mezzi di produzione agricola.

Come l'indice CE dei prezzi alla produzione dei prodotti agricoli, gli indici dei prezzi d'acquisto sono del tipo Laspeyres, calcolati cioè applicando ai valori di un paniere fisso di beni e servizi selezionati le ponderazioni osservate nell'anno di base, il 1975. Come risulta dallo schema di ponderazione, i pesi delle varie voci che compongono gli indici possono variare considerevolmente da un paese all'altro.

I dati sui prezzi utilizzati per l'elaborazione degli indici sono al netto dell'IVA, tranne che per l'Irlanda. D'altra parte sono comprese tutte le altre imposte (ad esempio l'imposta sul carburante per motori diesel) in modo da ottenere i prezzi effettivi pagati dagli agricoltori.

Come gli indici CE dei prezzi alla produzione dei prodotti agricoli, gli indici dei prezzi d'acquisto si basano sul concetto di "azienda nazionale" per tutti gli Stati membri della Comunità e considerano quindi solo le transazioni tra unità di produzione non agricole e agricole: le transazioni dirette tra gli agricoltori non vengono considerate né nel calcolo delle ponderazioni né nella rilevazione dei prezzi d'acquisto. Al proposito, il concetto applicato per l'elaborazione degli indici CE in oggetto corrisponde ampiamente alla metodologia dei conti economici dell'agricoltura.

Gli indici riportati in questa pubblicazione forniscono informazioni e consentono confronti sulle tendenze dei prezzi d'acquisto dei mezzi di produzione agricola selezionati, sia nella Comunità nel suo complesso che all'interno dei singoli Stati membri o tra i vari paesi. Sulla base degli indici dei prezzi degli output contenuti anch'essi nella presente pubblicazione, è possibile inoltre operare raffronti tra le tendenze dei prezzi alla produzione e quelle dei prezzi d'acquisto dei mezzi di produzione agricola.

Il lettore è invitato a tener presente che possono esistere negli Stati membri altre serie di indici dei prezzi d'acquisto dei mezzi di produzione agricola, elaborate per rispondere ad altre esigenze e che possono pertanto differire metodologicamente dagli indici CE pubblicati in questa sede.

L'ISCE coglie l'occasione per ringraziare tutti i membri del gruppo di lavoro "Statistiche dei prezzi agricoli" per l'inestimabile aiuto prestato e per la loro attiva cooperazione, che hanno permesso la realizzazione di questo lavoro.

EG-INDIZES DER EINKAUFSPREISE LANDWIRTSCHAFTLICHER BETRIEBSMITTEL
EC-INDICES OF PURCHASE PRICES OF THE MEANS OF AGRICULTURAL PRODUCTION

INDICES CE DES PRIX D'ACHAT DES MOYENS DE PRODUCTION AGRICOLE
INDICI CE DEI PREZZI D'ACQUISTO DEI MEZZI DI PRODUZIONE AGRICOLA

1975 = 100

1975 = 100

Ohne MWSt.

TVA exclue

Excluding VAT

IVA esclusa

Wägungsschema nach Ländern
Weighting scheme by country

Schema de pondération par pays
Schema di ponderazione per paese

	D	F	I	NL	B	L	UK	IRL	DK	GR	EUR10		
01 WAREN U. DIENSTL. DES LAUFEND. LANDW. VERBRAUCHS GOODS AND SERVICES CURRENTLY CONSUMED IN AGRIC.	100 000	100 000	100 000	100 000	100 000	100 000	100 000	100 000	100 000	100 000	100 000	BIENS ET SERVICES DE CONS. COURANTE DEL'AGRIC. BENI E SERVIZI DI CONSUMO DELL'AGRICOLTURA	01
1 Saat. und Pflanzgut / Seeds	2 194	5 811	3 149	2 408	3 717	2 693	4 927	3 157	4 228	3 480	3 875	Semences et plants / Sementi e piante	1
2 Nutz- und Zuchtvieh / Anim. for rearing and production	659	476	8 371	464	2 249	—	1 848	568	—	370	1 921	Anim. d'élevage et de rente / Animali d'allevam. e di rendita	2
3 Energie u. Schmierstoffe / Energy, lubricants	13 256	5 495	5 660	6 020	6 133	6 792	7 334	9 817	5 593	19 460	8 045	Energie et lubrifiants / Energia e lubrificanti	3
31 Heizstoffe / Fuels for heating	2 629	1 375	154	4 507	2 684	—	1 266	631	1 126	12 044	2 046	Combustibles / Combustibili	31
32 Treibstoffe / Motor fuels	4 658	2 750	3 693	861	1 425	3 782	3 767	6 976	2 186	4 547	3 320	Carburants / Carburanti	32
33 Elektrischer Strom / Electricity	3 586	1 009	915	376	1 668	3 010	1 841	1 389	2 093	880	1 735	Electricité / Elettricità	33
34 Schmierstoffe / Lubricants	2 383	361	898	276	356	—	460	821	188	1 989	944	Lubrifiants / Lubrificanti	34
4 Dünge- u. Bodenverbess.-mittel / Fertilizers, soil improvers	15 640	20 880	9 108	7 301	8 650	14 989	12 540	22 317	14 915	12 670	14 461	Engrais et amendements / Concimi e miglioramenti	4
41 Einnährstoffdünger / Straight fertilizers	7 421	6 556	4 574	5 368	4 832	14 087	3 897	7 102	4 338	4 882	5 761	Engrais simples / concimi semplici	41
411 Stickstoffdünger / Nitrogenous fertilizers	5 396	4 748	2 977	4 661	2 922	9 139	3 248	5 208	4 101	4 378	4 297	Engrais azotés / Concimi azotati	411
412 Phosphatdünger / Phosphatic fertilizers	1 161	1 404	1 285	331	1 264	1 997	570	1 578	197	413	1 029	Engrais phosphatés / Concimi fosfatici	412
413 Kalidünger / Potassic fertilizers	864	404	312	376	646	2 951	79	316	40	91	435	Engrais potassiques / Concimi potassici	413
42 Mehrnährstoffdünger / Compound fertilizers	6 945	13 387	4 358	1 745	3 795	902	7 872	14 173	10 577	7 788	8 001	Engrais composés / Concimi composti	42
421 NP-Dünger / NP fertilizers	711	1 087	945	619	163	—	—	—	—	6 293	785	Engrais NP / Concimi NP	421
422 PK-Dünger / PK fertilizers	2 130	4 350	—	110	970	—	—	3 346	2 545	—	1 817	Engrais PK / Concimi PK	422
423 NPK-Dünger / NPK fertilizers	4 104	7 950	3 413	1 016	2 662	902	7 872	10 827	8 032	1 495	5 399	Engrais NPK / Concimi NPK	423
43 Sonst. Dünge- u. Bodenverb.-mittel / Other fert., soil improv.	1 274	937	176	188	23	—	771	1 042	—	—	699	Autres engrais et amendem. / Altri concimi e miglioram.	43
5 Pflanzenschutzmittel / Plant protection products	2 111	6 525	4 225	1 767	2 713	937	2 234	1 326	1 855	4 070	3 559	Prod. de protect. des cult. / Prod. per la protez. delle colt.	5
51 Fungizide / Fungicides	345	1 527	2 210	475	391	334	260	189	340	1 720	942	Fongicides / Anticrittogamici	51
52 Insektizide / Insecticides	170	1 221	680	420	502	269	519	63	134	1 284	620	Insecticides / Insetticidi	52
53 Herbizide / Herbicides	1 387	3 354	515	872	1 671	334	1 380	947	1 360	423	1 688	Herbicides / Diserbanti	53
54 Sonstige / Others	209	423	820	—	149	—	75	127	21	643	309	Autres / Altri	54
6 Futtermittel / Animal feedingstuffs	36 979	33 111	59 126	63 681	61 930	49 180	46 070	41 635	48 464	40 020	44 945	Aliments des animaux / Mangimi	6
61 Einzelfuttermittel / Straight feedingstuffs	7 782	2 583	34 095	4 794	8 659	5 902	13 032	9 407	18 194	21 734	11 658	Aliments simples / Mangimi semplici	61
611 Getr. u. Mühlennachprod. / Cereals and milling by-products	2 760	255	18 031	110	4 393	5 902	8 159	5 019	9 676	11 706	5 540	Céréal. et s.-prod. de meun. / Cereali e sottoprod. della molit.	611
612 Ölkuchen bzw. -schrot / Oil-cakes	2 304	723	3 390	111	1 266	—	1 266	758	1 357	1 012	1 555	Tourteaux / Panelli	612
613 Futtermittel tier. Herkunft / Products of animal origin	1 740	609	7 858	55	286	—	901	1 515	606	—	1 890	Prod. d'origine animale / Prodotti di orig. animale	613
614 Sonstige / Others	978	996	4 816	4 518	2 714	—	2 706	2 115	6 555	9016	2 673	Autres / Altri	614
62 Mischfuttermittel / Compound feedingstuffs	29 197	30 528	25 031	58 887	53 271	43 278	33 038	32 228	30 270	18 286	33 287	Aliments composés / Mangimi composti	62
621 für Kälber / for calves	—	4 427	3 905	8 185	2 665	2 166	1 451	3 125	—	2 570	2 889	pour veaux / per vitelli	621
622 für Rinder (ohne Kälber) / for cattle (excl. calves)	9 961	3 663	4 656	15 697	8 179	25 966	12 823	7 134	11 668	1 645	8 316	pour bovins (autr. que veaux) / per bovini (altri che vitelli)	622
623 für Schweine / for pigs	12 096	10 440	4 931	23 418	30 498	12 980	6 842	13 510	11 693	4 658	11 687	pour porcins / per suini	623
624 für Geflügel / for poultry	7 140	10 074	10 438	11 587	11 394	2 166	11 246	7 986	5 824	7 760	9 529	pour volailles / per pollame	624
625 Sonstige / Others	—	1 924	1 101	—	535	—	676	473	1 085	1 643	866	Autres / Altri	625
7 Material und Kleinwerkzeug / Material and small tools	1 200	6 441	1 788	1 160	1 134	2 740	3 456	4 293	1 668	5 270	3 095	Matériel et petit outill. / Materiale e utensili	7
8 Instandhaltung u. Repar. v. Geräten / Maint. and repair of plant	12 195	9 153	1 423	5 457	4 511	8 208	6 221	5 145	6 693	7 360	7 500	Entret. et répar. du mat. / Manut. e riparaz. del mater.	8
9 Instandhalt. u. Repar. v. Wirtschaftgeb. u. sonst. Bauten / Maint. and repair of agric. buildings and other buildings	4 351	2 840	133	2 552	259	3 337	7 003	3 093	3 144	2 440	3 247	Entret. et répar. des bâtiments d'exploitation et autres ouvrages / Manut. e riparaz. dei fabbricati d'azienda ed altre opere	9
10 Veterinärleistungen / Veterinary services	1 161	4 061	1 319	1 502	3 112	2 781	1 840	4 040	2 766	243	2 248	Services vétérinaires / Servizi veterinari	10
11 Allgemeine Wirtschaftsausgaben / General expenses	10 254	5 207	5 698	7 688	5 592	8 343	6 527	4 609	10 674	4 617	7 104	Frais généraux / Spese generali	11



	D	F	I	NL	B	L	UK	IRL	DK	GR	EUR 10	
02 WAREN U. DIENSTL. LANDWIRTSCHAFTL. INVESTITIONEN GOODS AND SERVICES CONTRIBUTING TO AGRIC. INVESTM.	100000	100000	100000	100000	100000	100000	100000	100000	100000	100000	100000	BIENS ET SERVICES CONCOURANT AUX INVEST. DE L'AGRIC. 02 BENI E SERVIZI ATTINENTI AGLI INVESTIM. DELL'AGRIC.
12 Masch. u. and. Ausrüstungsgüter / Machin. and other equip.	80401	80926	53235	44444	64886	35549	70764	59404	56613	56200	70175	Mach. et autres biens d'équip./Macch. ed altri impianti 12
121 Einachs. u. a. einachs. Motorger./Rotov. & other 2 wheel equip.	714	3064	5540	658	1559	856	—	—	—	2130	2017	Motocult. et autr. mat. à 2 roues/Motocolt. ed altri mat. a 2 ruote 121
122 Masch. u. Geräte für Kultur. / Mach. and plant for cultivat.	11428	15718	5102	6420	10775	5902	7851	8633	7469	2390	10254	Mach. et mat. pour la cult. / Macch. e mat. per la coltiv. 122
123 Masch. u. Geräte für die Ernte / Mach. and plant for harvest.	16609	17132	5213	9794	17515	9597	16136	11819	15785	8880	14134	Mach. et mat. pour la rée. / Macch. e mat. per la raccolta 123
124 Masch. und Einrichtung. / Farm machin. and installat.	14823	7307	6736	11111	6576	3605	22004	1953	15472	5190	11426	Mach. et install. à la ferme / Macch. e impianti aziend. 124
1241 für die pflanzt. Produktion / for crop production	3034	3941	3260	741	713	—	5661	—	5101	4420	3493	pour la product. végét. / per la produz. vegetale 1241
1242 für die tierische Erzeugung / for animal production	2254	3366	1575	10370	5350	3605	7211	1953	8102	770	3749	pour la product. animale / per la produz. animale 1242
1243 Sonstige / Others	9535	—	1901	—	513	—	9132	—	2269	—	4184	Autres / Altri 1243
125 Ackerschlepper / Tractors	22846	34565	26533	15309	19694	10795	21591	15622	15396	32390	25444	Tracteurs / Trattrici 125
126 Sonstige Fahrzeuge / Other vehicles	13981	3140	4111	1152	8767	4794	3182	21377	2491	5220	6900	Autres véhicules / Altri veicoli 126
13 Bauten / Buildings	19599	19074	46765	55556	35114	64451	29236	40596	43387	43800	29825	Ouvrages / Opere 13
131 Wirtschaftsgebäude / Farm buildings	18618	18122	17428	50535	34772	59618	20847	33710	40826	16000	22248	Bâtiments d'exploitation / Fabbricati rurali 131
132 Tiefbau- u. Bodenverbesserungsarb. / Engineer. and soil improv. operat.	981	952	29337	5021	342	4833	8389	6886	2561	27800	7577	Ouvr. de génie civ. et améliorat. des terres / Opere di genio civile e miglioramento delle terre 132

EG-INDIZES DER EINKAUFSPREISE LANDWIRTSCHAFTLICHER BETRIEBSMITTEL
EC-INDICES OF PURCHASE PRICES OF THE MEANS OF AGRICULTURAL PRODUCTION

INDICES CE DES PRIX D'ACHAT DES MOYENS DE PRODUCTION AGRICOLE
INDICI CE DEI PREZZI D'ACQUISTO DEI MEZZI DI PRODUZIONE AGRICOLA

1975 = 100

1975 = 100

Ohne MWSt.

TVA exclue

Excluding VAT

IVA esclusa

Wägungsschema nach Erzeugnissen
Weighting scheme by products

Schéma de pondération par produits
Schema di ponderazione per prodotti

		D	F	I	NL	B	L	UK	IRL	DK	GR	EUR 10		
01	WAREN U. DIENSTL. DES LAUFEND. LANDW. VERBRAUCHS GOODS AND SERVICES CURRENTLY CONSUMED IN AGRIC.	22782	25101	14456	9171	5048	119	14422	1797	4752	2352	100000	BIENS ET SERVICES DE CONS. COURANTE DE L'AGRIC. BENI E SERVIZI DI CONSUMO DELL'AGRICOLTURA	01
1	Saat. und Pflanzgut / Seeds	12897	37637	11749	5699	4841	83	18335	1463	5184	2112	100000	Semences et plants / Sementi e piante	1
2	Nutz- und Zuchtvieh / Anim. for rearing and production	7817	6215	62988	2215	5908	—	13873	531	—	453	100000	Anim. d'élevage et de renté / Animali d'allevam. e di rendita	2
3	Energie u. Schmierstoffe / Energy, lubricants	37540	17145	10170	6863	3848	101	13147	2192	3304	5690	100000	Energie et lubrifiants / Energia e lubrificanti	3
31	Heizstoffe / Fuels for heating	29273	16869	1087	20205	6622	—	8926	554	2616	13848	100000	Combustibles / Combustibili	31
32	Treibstoffe / Motor fuels	31961	20789	16079	2380	2167	136	16363	3775	3129	3221	100000	Carburants / Carburanti	32
33	Elektrischer Strom / Electricity	47086	14591	7621	1985	4851	207	15297	1438	5731	1193	100000	Electricité / Elettricità	33
34	Schmierstoffe / Lubricants	57537	9618	13758	2684	1906	—	7032	1562	945	4958	100000	Lubrifiants / Lubrificanti	34
4	Dünge- u. Bodenverbess.-mittel / Fertilizers, soil improvers	24640	36242	9104	4631	3019	123	12506	2773	4901	2061	100000	Engrais et amendements / Concimi e miglioramenti	4
41	Einnährstoffdünger / Straight fertilizers	29346	28564	11478	8547	4234	291	9755	2215	3577	1993	100000	Engrais simples / concimi semplici	41
411	Stickstoffdünger / Nitrogenous fertilizers	28607	27734	10014	9949	3433	253	10901	2178	4535	2396	100000	Engrais azotés / Concimi azotati	411
412	Phosphatdünger / Phosphatic fertilizers	25705	34243	18064	2954	6200	231	7993	2756	910	944	100000	Engrais phosphatés / Concimi fosfatici	412
413	Kalidünger / Potassic fertilizers	45253	23335	10355	7919	7497	807	2607	1304	431	492	100000	Engrais potassiques / Concimi potassici	413
42	Mehrmährstoffdünger / Compound fertilizers	19778	41997	7874	2001	2394	13	14190	3182	6282	2289	100000	Engrais composés / Concimi composti	42
421	NP-Dünger / NP fertilizers	20654	34776	17420	7231	1054	—	—	—	—	18865	100000	Engrais NP / Concimi NP	421
422	PK-Dünger / PK fertilizers	26704	60086	—	557	2692	—	—	3307	6654	—	100000	Engrais PK / Concimi PK	422
423	NPK-Dünger / NPK fertilizers	17319	36958	9137	1726	2488	20	21028	3603	7069	652	100000	Engrais NPK / Concimi NPK	423
43	Sonst. Dünge- u. Bodenverb.-mittel / Other fert., soil improv.	41508	33652	3632	2464	166	—	15901	2677	—	—	100000	Autres engrais et amendem. / Altri concimi e miglioram.	43
5	Pflanzenschutzmittel / Plant protection products	13510	46013	17159	4554	3847	31	9050	669	2477	2690	100000	Prod. de protect. des cult. / Prod. per la protez. delle colt.	5
51	Fungizide / Fungicides	8333	40676	33895	4623	2092	42	3972	361	1713	4293	100000	Fongicides / Anticrittogamici	51
52	Insektizide / Insecticides	6232	49404	15860	6209	4086	52	12074	183	1029	4871	100000	Insecticides / Insetticidi	52
53	Herbizide / Herbicides	18727	49877	4415	4742	4997	24	11793	1008	3828	589	100000	Herbicides / Diserbanti	53
54	Sonstige / Others	15400	34385	38333	—	2437	—	3486	734	332	4893	100000	Autres / Altri	54
6	Futtermittel / Animal feedingstuffs	18744	18492	19017	12995	6955	130	14783	1665	5124	2095	100000	Aliments des animaux / Mangimi	6
61	Einzelfuttermittel / Straight feedingstuffs	15208	5562	42277	3772	3749	60	16121	1450	7416	4385	100000	Aliments simples / Mangimi semplici	61
611	Getr. u. Mühlennachprod. / Cereals and milling by-products	11351	1153	47048	183	4002	127	21240	1627	8299	4970	100000	Céréal. et s.-prod. de meun. / Cereali e sottoprod. della molit.	611
612	Ölkuchen bzw. -schrot / Oil-cakes	33758	11673	31512	651	4110	—	11744	875	4146	1531	100000	Tourteaux / Panelli	612
613	Futtermittel tier. Herkunft / Products of animal origin	20963	8085	60086	268	764	—	6870	1440	1524	—	100000	Prod. d'origine animale / Prodotti di orig. animale	613
614	Sonstige / Others	8340	9361	26054	15505	5127	—	14600	1422	11656	7935	100000	Autres / Altri	614
62	Mischfuttermittel / Compound feedingstuffs	19983	23021	10871	16225	8078	155	14315	1739	4321	1292	100000	Aliments composés / Mangimi composti	62
621	für Kälber / for calves	—	38458	19537	25983	4655	89	7243	1943	—	2092	100000	pour veaux / per vitelli	621
622	für Rinder (ohne Kälber) / for cattle (excl. calves)	27288	11057	8094	17312	4965	372	22239	1541	6667	465	100000	pour bovins (autr. que veaux) / per bovini (altri che vitelli)	622
623	für Schweine / for pigs	23581	22423	6099	18378	13173	132	8443	2077	4754	940	100000	pour porcs / per suini	623
624	für Geflügel / for poultry	17069	26535	15834	11153	6036	27	17021	1056	2904	1915	100000	pour volailles / per pollame	624
625	Sonstige / Others	—	55811	18396	—	3119	—	11270	983	5956	4465	100000	Autres / Altri	625
7	Material und Kleinwerkzeug / Material and small tools	8835	52249	8354	3438	1850	105	16109	2492	2562	4006	100000	Matériel et petit outill. / Materiale e utensili	7
8	Instandhaltung u. Repar. v. Geräten / Maint. and repair of plant	37043	30633	2743	6673	3036	130	11962	1232	4240	2308	100000	Entret. et répar. du mat. / Manut. e riparaz. del mater.	8
9	Instandhalt. u. Repar. v. Wirtschaftsgeb. u. sonst. Bauten / Maint. and repair of agric. buildings and other buildings	30531	21956	594	7208	402	122	31107	1712	4600	1768	100000	Entret. et répar. des bâtiments d'exploitation et autres ouvrages / Manut. e riparaz. dei fabbricati d'azienda ed altre opere	9
10	Veterinärleistungen / Veterinary services	11765	45345	8484	6130	6989	147	11808	3230	5848	254	100000	Services vétérinaires / Servizi veterinari	10
11	Allgemeine Wirtschaftsausgaben / General expenses	32884	18398	11594	9925	3973	140	13252	1165	7140	1529	100000	Frais généraux / Spese generali	11



	D	F	I	NL	B	L	UK	IRL	DK	GR	EUR 10	
02 WAREN U. DIENSTL. LANDWIRTSCHAFTL. INVESTITIONEN GOODS AND SERVICES CONTRIBUTING TO AGRIC. INVESTM.	28639	25161	16248	4891	2911	275	10906	2192	5880	2897	100000	BIENS ET SERVICES CONCOURANT AUX INVEST. DE L'AGRIC. 02 BENI E SERVIZI ATTINENTI AGLI INVESTIM. DELL'AGRIC.
12 Masch. u. and. Ausrüstungsgüter / Machin. and other equip.	32813	29015	12326	3098	2692	139	10997	1856	4744	2320	100000	Mach. et autres biens d'équip. / Macch. ed altri impianti 12
121 Einachsschl. u. a. einachs. Motorger./Rotov. & other 2wheelequip.	10134	38222	44621	1596	2251	117	—	—	—	3059	100000	Motocult. et autr. mat. à 2 roues/Motocolt. ed altri mat. a 2 ruote 121
122 Masch. u. Geräte für Kultur. / Mach. and plant for cultivat.	31917	38566	8084	3062	3059	158	8350	1846	4283	675	100000	Mach. et mat. pour la cult. / Macch. e mat. per la coltiv. 122
123 Masch. u. Geräte für die Ernte / Mach. and plant for harvest.	33655	30497	5993	3389	3608	187	12451	1833	6567	1820	100000	Mach. et mat. pour la réc. / Macch. e mat. per la raccolta 123
124 Masch. und Einrichtung. / Farm machin. and installat.	37156	16091	9579	4756	1675	87	21003	375	7962	1316	100000	Mach. et install. à la ferme / Macch. e impianti aziend. 124
1241 für die pflanzl. Produktion / for crop production	24881	28391	15165	1037	595	—	17677	—	8588	3666	100000	pour la product. végét. / per la prodúz. vegetale 1241
1242 für die tierische Erzeugung / for animal production	17218	22589	6827	13528	4155	264	20975	1142	12707	595	100000	pour la product. animale / per la prodúz. animale 1242
1243 Sonstige / Others	65269	—	7381	—	357	—	23804	—	3189	—	100000	Autres / Altri 1243
125 Ackerschlepper / Tractors	25715	34181	16943	2943	2254	117	9255	1346	3558	3688	100000	Tracteurs / Trattori 125
126 Sonstige Fahrzeuge / Other vehicles	58028	11449	9680	817	3699	191	5029	6792	2123	2192	100000	Autres véhicules / Altri veicoli 126
13 Bauten / Buildings	18819	16091	25476	9110	3428	594	10690	2984	8554	4254	100000	Ouvrages / Opere 13
131 Wirtschaftsgebäude / Farm buildings	23966	20495	12728	11109	4551	737	10219	3322	10790	2083	100000	Bâtiments d'exploitation / Fabbricati rurali 131
132 Tiefbau- u. Bodenverbesserungsarb. / Engineer. and soil improv. operat.	3708	3162	62904	3240	131	176	12073	1992	1987	10627	100000	Ouvr. de génie civ. et améliorat. des terres / Opere di genio civile e miglioramento delle terre 132

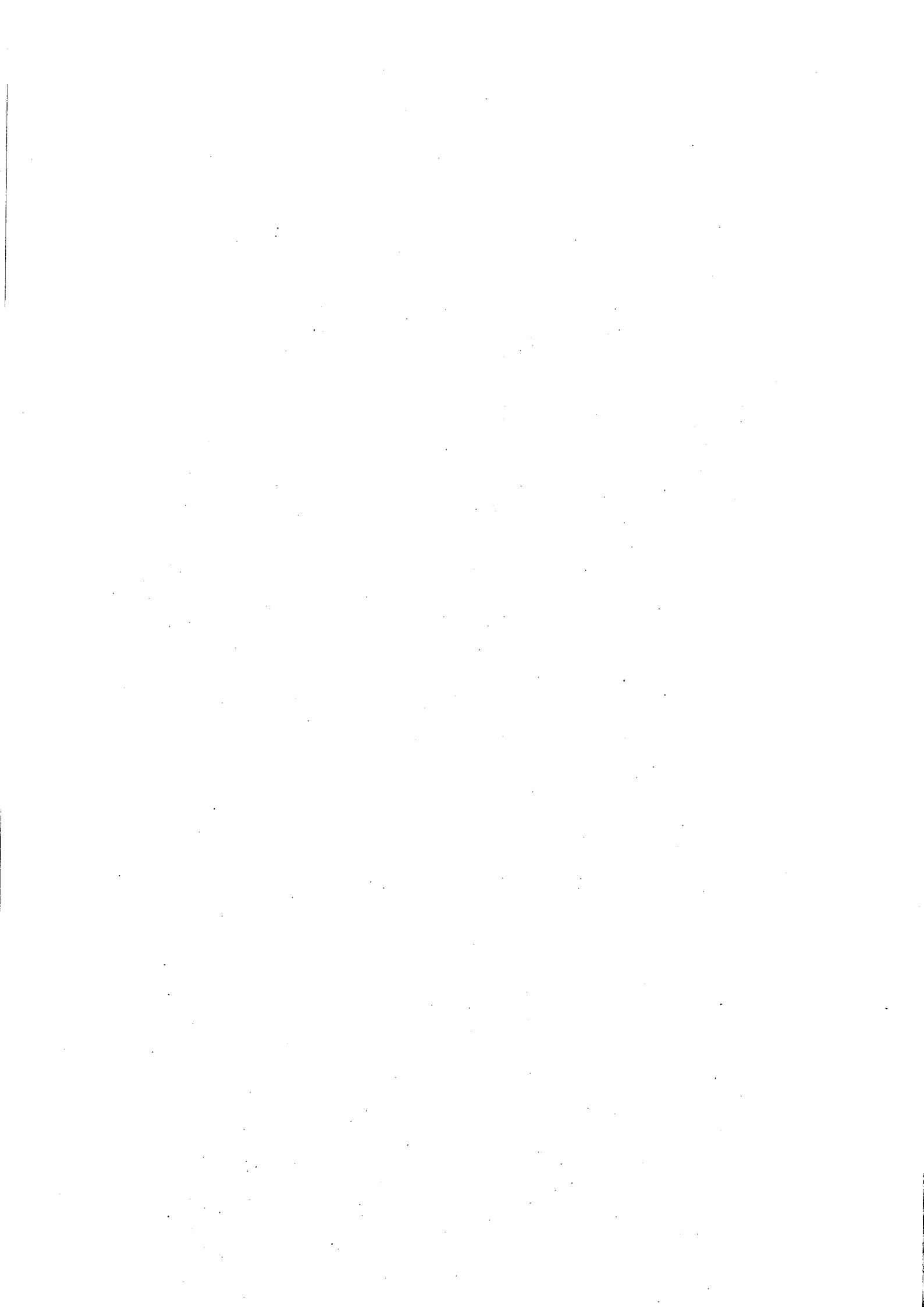

Monatliche Agrarpreisindizes (Output und Input)
Monthly agricultural price indices (output and input)
Indices mensuels des prix agricoles (output et input)
Indici mensili dei prezzi agricoli (output e input)

ERLÄUTERUNG DER ERGEBNISSE DES VIERTEN QUARTALS 1981

Vorbemerkung

Zum ersten Mal sind in diesem Quartal-Schnellbericht nicht nur Angaben über die prozentuale Veränderung der EG-Indizes der Erzeugerpreise landwirtschaftlicher Produkte, sondern auch die Indizes selbst ausgewiesen. Diese zusätzlichen Informationen sind in den Tabellen 5 bis 8 enthalten.

1. EG-Index der Erzeugerpreise landwirtschaftlicher Produkte

Im vierten Quartal 1981 erhöhte sich der Gesamtindex der Erzeugerpreise landwirtschaftlicher Produkte (ohne Obst und Gemüse) gegenüber dem gleichen Zeitraum im Jahre 1980 für EUR 10 um 14,5 % (Tabelle 1). Diese Zahl liegt wiederum etwas über dem im vorausgegangenen Quartal festgestellten Prozentsatz. Hierbei ist jedoch zwischen pflanzlichen und tierischen Erzeugnissen zu unterscheiden.

Bei den pflanzlichen Erzeugnissen (ohne Obst und Gemüse) erhöhte sich der Index um 11,4 %, d.h. weniger schnell als im vorangegangenen Quartal. Diese relative Abschwächung ist insbesondere auf die Positionen "Hackfrüchte" und "Blumen und Pflanzen" zurückzuführen. Bei den tierischen Erzeugnissen betrug die Steigerung im vierten Quartal 1981 gegenüber dem gleichen Zeitraum im Jahre 1980 dagegen 16,1 %; das entspricht einer Erhöhung um fast 2 Prozentpunkte in drei Monaten. Dieser beschleunigte Anstieg erstreckt sich auf sämtliche Indexpositionen mit Ausnahme von "Sonstiges Schlachtvieh" und "Eier". Vor allem die Schweinepreise zogen sehr stark an: + 27,2 % in einem Jahre.

Diese allgemeinen, auf die gesamte Gemeinschaft bezogenen Bemerkungen gelten auch insgesamt gesehen für die einzelnen Mitgliedstaaten (Tabelle 2): Die Steigerungsrate der Preise für pflanzliche Erzeugnisse (ohne Obst und Gemüse) weist (mit Ausnahme von Italien und Irland) eine rückläufige Tendenz auf, während die Preise für tierische Erzeugnisse (mit Ausnahme von Griechenland) weiterhin steigen. Insgesamt liegt der Preisanstieg für die Gesamtheit der landwirtschaftlichen Erzeugnisse (ohne Obst und Gemüse) im vierten Quartal 1981 gegenüber dem gleichen Zeitraum im Jahre 1980 zwischen 7,6 % in der Bundesrepublik Deutschland und 29,1 % in Griechenland. Es ist zu bemerken, dass die Extremwerte vor drei Monaten noch weiter auseinander lagen: + 8,3 % in der Bundesrepublik Deutschland und + 32,5 % in Griechenland.

2. EG-Indizes der Einkaufspreise landwirtschaftlicher Betriebsmittel

Die Einkaufspreise der Waren und Dienstleistungen des laufenden landwirtschaftlichen Verbrauchs erhöhten sich im vierten Quartal 1981 gegenüber dem entsprechenden Quartal 1980 in der Gemeinschaft um 12,7 %. Diese Steigerung liegt also noch immer in derselben Größenordnung wie in den vorausgegangenen Quartalen (Tabelle 3). Die aufgezeigte Stabilität der Steigerungsrate ist auch für die meisten Einzelpositionen des Index kennzeichnend. Eine leichte Abschwächung ist jedoch bei den Positionen "Futtermittel", "Energie" und "Pflanzenschutzmittel" festzustellen, während die Düngemittelpreise beträchtlich anzogen.

Die in diesem Quartal festgestellten Preissteigerungen in den einzelnen Mitgliedstaaten liegen auch im allgemeinen ziemlich nahe bei den Werten, die im vorausgegangenen Quartal registriert wurden (Tabelle 4). In den meisten Fällen lag der Preisanstieg jedoch etwas niedriger, und zwar insbesondere in der Bundesrepublik Deutschland, in den Niederlanden und in Dänemark. Insgesamt gesehen bewegen sich die Steigerungsraten jetzt zwischen 8,3 % in den Niederlanden und 18,9 % in Griechenland.

Die Einkaufspreise der Waren und Dienstleistungen für die landwirtschaftlichen Investitionen erhöhten sich zwischen dem vierten Quartal 1980 und dem gleichen Zeitraum des Jahres 1981 um 12,1 %. Diese Steigerungsrate liegt somit etwas höher als vor drei Monaten; das gilt sowohl für Maschinen als auch für Bauten. In den einzelnen Mitgliedstaaten war die gleiche Entwicklung festzustellen (ausgenommen die Niederlande, in denen die Preissteigerungsrate stabil blieb, und Dänemark, wo sie leicht rückläufig war).

3. Vergleich der Entwicklung des EG-Indexes der Erzeugerpreise landwirtschaftlicher Produkte mit der Entwicklung der EG-Indizes der Einkaufspreise landwirtschaftlicher Betriebsmittel

Wie vor drei Monaten liegt die Steigerungsrate der Erzeugerpreise landwirtschaftlicher Produkte für EUR 10 (+ 14,5 %) wiederum höher als die der Einkaufspreise für Waren und Dienstleistungen des laufenden landwirtschaftlichen Verbrauchs (+ 12,7 %). Der Abstand zwischen den beiden Indikatoren hat sich sogar ein wenig vergrößert (von 1,0 auf 1,8 %). In zwei Mitgliedstaaten (Bundesrepublik Deutschland und Italien) ist die Preissteigerung des Inputs jedoch weiterhin höher als die des Outputs.

Hinweis:

Die oben stehende Erläuterung wurde für den Schnellbericht Nr. 3-1982 erstellt und erstmals am 15. April 1982 veröffentlicht. Seit dieser Zeit wurden die Daten von einigen Mitgliedstaaten revidiert, so dass die gezeigten Veränderungsraten in den folgenden Tabellen nicht in jedem Fall mit den Indizes in den Ländertabellen übereinstimmen. Unabhängig davon sind die Erläuterungen jedoch weiterhin im allgemeinen gültig.

COMMENTS ON THE RESULTS FOR THE FOURTH QUARTER OF 1981

Introductory note

For the first time, this quarterly rapid information note contains data not only on the percentage increases or decreases in the EC indices of agricultural prices, but also on the indices themselves. This new information is given below in Tables 5 to 8.

1. EC index of producer prices of agricultural products

During the fourth quarter of 1981, the overall index of producer prices of agricultural products (excluding fruit and vegetables) for EUR-10 was 14.5 % up on that for the same period in 1980 (Table 1). This figure again represents a slight increase over that of the previous quarter. Nevertheless, a distinction should be made between crops and animal products.

The index for crops (excluding fruit and vegetables) rose by 11.4 %, which is a lower rate of increase than for the previous quarter. This relative slowing-down is mainly due to the results for "root crops" and "flowers and plants". For animal products, on the other hand, the index rose by 16.1 % between the fourth quarter of 1980 and the same period of 1981 - an increase of two percentage points. This acceleration in the rate of increase applies to all items of the index except for "other animals for slaughter" and "eggs". The very sharp increase in pig prices (+ 27.2 % in one year) should be noted in particular.

These general comments, referring to the whole of the Community, apply to each Member State, too (Table 2): the rate of increase in crop prices (excluding fruit and vegetables) is tending to slow down (except in Italy and Ireland), whereas that for animal products is continuing to increase (except in Greece). Generally, for all agricultural products (excluding fruit and vegetables), the increase in prices between the fourth quarter of 1980 and the same period of 1981 ranged from 7.6 % for the Federal Republic of Germany to 29.1 % for Greece. It should be noted that these extreme values were higher three months earlier: + 8.3 % for the F.R. of Germany and + 32.5 % for Greece.

2. EC indices of purchase prices of the means of agricultural production

The purchase prices of goods and services for current consumption in agriculture were 12.7 % higher for the whole Community in the fourth quarter of 1981 compared with the same period of 1980. This increase is, therefore, still about the same as that recorded during the preceding quarters (Table 3). This stability in the rate of increase applies also to most items of the index. However, it should be noted that there has been a slight slowing-down in the price increases for "animal feeding -stuffs", "energy" and "plant protection products", whereas fertilizer prices have undergone quite a substantial increase.

With regard to the situation in each Member State, the increase recorded this quarter is generally very similar to that of the previous quarter (Table 4) although tending in most cases to be slightly lower, especially in the Federal Republic of Germany, the Netherlands and Denmark. Overall, the increases now range between 8.3 % for the Netherlands and 18.9 % for Greece.

The price increase for goods and services contributing to agricultural investment between the fourth quarter of 1980 and the same period of 1981 was 12.1 %, which is slightly higher than that of three months earlier; this is true also for both machinery and buildings. Increases occurred in all Member States (except in the Netherlands, where the rate of increase remained stable, and in Denmark, where it fell very slightly).

3. Comparison of the trend of the EC index of producer prices of agricultural products with that of the EC indices of purchase prices of the means of agricultural production

As three months earlier, the increase in the producer prices of agricultural products in EUR-10 (+ 14.5 %) was greater than that of the purchase prices of goods and services for current consumption in agriculture (+ 12.7 %). The gap between the two indicators has even broadened slightly (1.8 percentage points instead of 1.0). The increase in input prices, however, is still higher in two countries (the Federal Republic of Germany and Italy).

Note:

The above comments were prepared and first issued as a press notice (no. 3-1982) on 15.4.1982. Since the date revisions to data have been notified by some Member States with the result that the rates of change shown in the following tables may not always be consistent with the indices shown in the separate country tables. Nevertheless the comments above are still generally valid.

COMMENTAIRES SUR LES RESULTATS DU QUATRIEME TRIMESTRE 1981

Remarque préliminaire

Pour la première fois, on trouvera dans cette note rapide trimestrielle des indications non seulement sur les évolutions en pourcentage des indices CE des prix agricoles, mais également ces indices eux-mêmes. Ces nouveaux renseignements sont regroupés ci-après aux tableaux 5 à 8.

1. Indice CE des prix à la production des produits agricoles

Au cours du quatrième trimestre 1981, par rapport à la même période de 1980 l'indice global des prix à la production des produits agricoles (sans fruits et légumes) a augmenté de 14,5 %, pour EUR 10 (tableau 1). Ce chiffre est de nouveau légèrement supérieur à celui enregistré au cours du trimestre précédent. Toutefois, il convient de distinguer entre les produits végétaux et les produits animaux.

Pour les produits végétaux (sans fruits et légumes), l'indice a augmenté de 11,4 % c'est-à-dire à un rythme moins soutenu que le trimestre précédent. Cette relative décélération est due notamment aux postes "Plantes sarclées" et "Fleurs et plantes". Pour les produits animaux, en revanche, l'augmentation constatée entre le quatrième trimestre 1980 et la même période de 1981 est de 16,1 %, soit presque deux points de pourcentage de plus qu'il y a trois mois. Cette accélération touche tous les postes de l'indice, à l'exception des "Autres animaux de boucherie" et des "Oeufs". On remarquera en particulier la très forte augmentation des prix du porc : + 27,2 % en un an.

Ces remarques générales, faites pour l'ensemble de la Communauté, s'appliquent aussi globalement à chaque Etat membre (tableau 2): le rythme de hausse des prix des produits végétaux (sans les fruits et légumes) aurait tendance à s'affaiblir (sauf en Italie et en Irlande) alors que celui des produits animaux continue d'augmenter (sauf en Grèce). Globalement, pour l'ensemble des produits agricoles (sans les fruits et légumes), l'augmentation des prix entre le quatrième trimestre de 1980 et la même période de 1981 est comprise entre 7,6 % pour la République Fédérale d'Allemagne et 29,1 % pour la Grèce. On remarquera qu'il y a trois mois ces valeurs extrêmes étaient plus élevées: + 8,3 % pour la R.F. d'Allemagne et + 32,5 % pour la Grèce.

2. Indices CE des prix d'achat des moyens de production agricole

Au cours du quatrième trimestre 1981, par rapport au même trimestre de 1980, les prix d'achat des biens et services de consommation courante de l'agriculture ont augmenté de 12,7 % pour l'ensemble de la Communauté. Cette augmentation reste donc toujours du même ordre que celle enregistrée au cours des trimestres précédents (tableau 3). Cette stabilité du rythme de hausse caractérise aussi la plupart des postes de l'indice. On notera toutefois une légère décélération pour les postes "Aliments des animaux", "Energie" et "Produits de protection des cultures", alors que les prix des engrais ont connu une hausse assez sensible.

Par Etat membre, la hausse enregistrée ce trimestre est aussi généralement assez proche de celle enregistrée au trimestre précédent (tableau 4). Elle est toutefois le plus souvent un peu plus faible, notamment en République Fédérale d'Allemagne, aux Pays-Bas et au Danemark. Au total, les hausses s'échelonnent maintenant entre 8,3 % pour les Pays-Bas et 18,9 % pour la Grèce.

Pour les biens et services concourant aux investissements de l'agriculture, l'augmentation entre le quatrième trimestre de 1980 et celui de 1981 est de 12,1 %. C'est un peu plus qu'il y a trois mois et ceci est vrai aussi bien pour les machines que pour les ouvrages. C'est également le cas dans tous les Etats membres (sauf aux Pays-Bas, où le rythme de hausse reste stable et au Danemark où il diminue très légèrement).

3. Comparaison de l'évolution de l'indice CE des prix à la production des produits agricoles avec celle des indices CE des prix d'achat des moyens de production agricole

Comme il y a trois mois, l'augmentation, pour EUR 10, des prix à la production des produits agricoles (+ 14,5 %) reste plus forte que celle des prix d'achat des biens et services de consommation courante de l'agriculture (+ 12,7 %). L'écart entre les deux indicateurs s'est même un peu creusé (1,8 point de pourcentage au lieu de 1,0). Dans deux pays toutefois (la République Fédérale d'Allemagne et l'Italie), la hausse des prix des inputs reste la plus importante.

Note:

Les commentaires ci-dessus ont été élaborés le 15.4.1982 et publiés d'abord dans une Note Rapide (no. 3-1982). Depuis cette date des révisions ont été communiquées par certains Etats membres. Il en résulte que les taux de variation présentés dans les tableaux ci-après peuvent ne pas être toujours cohérents avec les indices présentés dans les tableaux par pays. Le sens général des commentaires ci-dessus reste néanmoins valable.

INTERPRETAZIONE DEI RISULTATI DEL QUARTO TRIMESTRE 1981

Osservazione preliminare

Innovando rispetto al passato, la presente nota rapida trimestrale non si limita ad indicare e commentare le variazioni percentuali degli indici CE dei prezzi agricoli, ma riporta per la prima volta, nelle tabelle 5 - 8, gli indici stessi.

1. Indice CE dei prezzi alla produzione dei prodotti agricoli

Nel quarto trimestre del 1981 l'indice complessivo dei prezzi alla produzione dei prodotti agricoli (ortofrutticoli esclusi) risulta aumentato del 14,5 %, per EUR 10, rispetto allo stesso periodo del 1980 (tabella 1). Questa cifra è di nuovo lievemente superiore al tasso registrato nel trimestre precedente. Occorre tuttavia distinguere tra l'evoluzione dei prezzi dei prodotti vegetali e quella dei prodotti zootecnici.

Per i prodotti vegetali (ortofrutticoli esclusi), l'indice è salito dell'11,4 %, cioè ad un ritmo meno sostenuto che nel trimestre precedente: questa decelerazione relativa è dovuta in particolare alle voci "Piante sarchiate" e "Fiori e piante". Per i prodotti animali, invece, l'aumento tra il quarto trimestre del 1980 e lo stesso periodo del 1981 è ben del 16,1 % e supera quindi di quasi due punti quello osservato tre mesi prima. Questa accelerazione riguarda tutte le componenti dell'indice, con l'eccezione delle voci "Altri animali da macello" e "Uova". Si osservi in particolare il fortissimo aumento dei prezzi dei suini, pari al 27,2 % in un anno.

Queste osservazioni generali, che riguardano la Comunità nel suo complesso, restano valide anche per i vari Stati membri: la tabella 2 permette di osservare che il ritmo di aumento dei prezzi dei prodotti vegetali (ortofrutticoli esclusi) tende ad indebolirsi (tranne che in Italia e in Irlanda) mentre quello dei prodotti animali continua ad accelerarsi (tranne che in Grecia). Globalmente, per il complesso dei prodotti agricoli (ortofrutticoli esclusi), il tasso di aumento dei prezzi tra il quarto trimestre del 1980 e lo stesso periodo del 1981 è compreso tra il 7,6 % della Repubblica federale di Germania e il 29,1 % della Grecia. Si noti che tre mesi prima gli estremi di questa forbice si trovavano ad un livello più elevato: + 8,3 % per la Repubblica federale di Germania e + 32,5 % per la Grecia.

2. Indici CE dei prezzi d'acquisto dei mezzi di produzione agricola

Nel quarto trimestre del 1981 i prezzi d'acquisto dei beni e servizi di consumo corrente dell'agricoltura risultano aumentati, per l'insieme della Comunità, del 12,7 % rispetto allo stesso trimestre del 1980. L'aumento resta quindi sempre dello stesso ordine rispetto a quello registrato nei trimestri precedenti (tabella 3). Questa stabilità del ritmo di aumento caratterizza anche la maggior parte delle voci dell'indice. Si osserva tuttavia una lieve decelerazione per le voci "Mangimi", "Energia" e "Prodotti per la protezione delle colture", mentre i prezzi dei concimi hanno avuto un aumento alquanto sensibile.

Per Stato membro (tabella 4), l'aumento su base annua registrato nel quarto trimestre è generalmente abbastanza vicino a quello del trimestre precedente oppure, in molti casi, lievemente inferiore, come nella Repubblica federale di Germania, nei Paesi Bassi e in Danimarca. Nel complesso gli aumenti sono scaglionati tra l'8,3 % per i Paesi Bassi e il 18,9 % per la Grecia.

Per i beni e servizi attinenti agli investimenti dell'agricoltura, l'aumento tra il quarto trimestre del 1980 e lo stesso periodo del 1981 è del 12,1 %: si tratta di un tasso leggermente superiore a quello di tre mesi fa. Questo andamento ascendente si osserva tanto per le macchine che per le costruzioni ("Opere") e in tutti gli Stati membri (con l'eccezione dei Paesi Bassi, dove il ritmo d'aumento resta stabile, e della Danimarca, in cui è in lievissima diminuzione).

3. Confronto tra l'evoluzione dell'indice CE dei prezzi alla produzione dei prodotti agricoli e degli indici CE dei prezzi d'acquisto dei mezzi di produzione agricola

Come tre mesi fa, l'aumento dei prezzi alla produzione dei prodotti agricoli osservato per EUR 10 (+ 14,5 %) resta superiore a quello dei prezzi d'acquisto dei beni e servizi di consumo corrente dell'agricoltura (+ 12,7 %); risulta anzi lievemente aumentato lo scarto tra i due indicatori (1,8 contro 1,0 punti percentuali). In due paesi tuttavia (Repubblica federale di Germania e Italia) resta più elevato l'aumento dei prezzi degli input.

Nota:

Il commento di cui sopra riprende il testo di un comunicato stampa (N. 3-1982) pubblicato il 15/4/1982. Successivamente alcuni Stati membri hanno reso note delle correzioni ai loro dati, con la conseguenza che i tassi di variazione illustrati nelle tabelle che seguono non sempre corrispondono agli indici riportati nelle tabelle relative ai vari paesi. Le osservazioni fatte restano però valide sul piano generale.

Tab. 1

EG-Index der Erzeugerpreise landwirtschaftlicher Produkte : Veränderungsrate der Preisindizes für EUR 10 (in %) ¹⁾
 EC-Index of producer prices of agricultural products : Rates of change of the price indices for EUR 10 (in %) ¹⁾
 Indice CE des prix à la production des produits agricoles : Taux de variation des indices des prix pour EUR 10 (en %) ¹⁾
 Indice CE dei prezzi alla produzione dei prodotti agricoli : Tassi di variazione degli indici dei prezzi per EUR 10 (in %) ¹⁾

	<u>1/81-3/81</u> 1/80-3/80	<u>4/81-6/81</u> 4/80-6/80	<u>7/81-9/81</u> 7/80-9/80	<u>10/81-12/81</u> 10/80-12/80	<u>10/81-12/81</u> 7/81- 9/81	
<u>INSGESAMT</u> ²⁾ / <u>TOTAL</u> ²⁾	+ 6,8	+ 11,5	+ 14,1	+ 14,5	+ 6,4	<u>TOTAL</u> ²⁾ / <u>TOTALE</u> ²⁾
<u>PFLANZLICHE ERZEUGNISSE</u> ²⁾ / <u>CROP PRODUCTS</u> ²⁾	+ 8,9	+ 13,3	+ 14,0	+ 11,4	+ 6,3	<u>PRODUITS VEGETAUX</u> ²⁾ / <u>PRODOTTI VEGETALI</u> ²⁾
Getreide u. Reis / Cereals and rice	+ 9,6	+ 14,0	+ 12,2	+ 14,2	+ 3,5	Céréales et riz / Cereali e riso
Hackfrüchte / Root crops	+ 0,2	+ 12,9	+ 28,0	+ 14,7	- 0,2	Plantes sarclées / Piantе sarchiate
Weinmost oder Wein / Wine must or wine	+ 8,5	+ 11,5	+ 8,9	+ 8,3	+ 6,3	Moût ou vin / Mosto o vino
Oliven und Olivenöl / Olives and olive oil	+ 8,8	+ 13,6	+ 17,8	+ 18,1	+ 2,8	Olives et huile d'olives / Olive e olio d'oliva
Saatgut / Seeds	+ 7,9	+ 8,4	+ 5,4	+ 5,5	+ 2,4	Semences / Sementi
Blumen u. Pflanzen / Flowers and plants	+ 9,3	+ 10,0	+ 8,0	- 0,3	+ 33,4	Fleurs et plants / Fiori e piante
Sonst.pflanzl.Erzeugnisse/ Other crop products	+ 21,4	+ 20,8	+ 19,5	+ 16,5	+ 6,5	Autres produits végétaux / Altri prodotti vegetali
<u>TIERE U. TIERISCHE ERZEUGNISSE</u> / <u>ANIMALS AND ANIMAL PRODUCTS</u>	+ 5,7	+ 10,6	+ 14,2	+ 16,1	+ 6,5	<u>ANIMAUX ET PRODUITS ANIMAUX</u> / <u>ANIMALI E PRODOTTI ANIMALI</u>
Schlachtvieh / Animals for slaughter	+ 5,4	+ 11,8	+ 16,9	+ 20,4	+ 5,8	Animaux de boucherie / Animali da macello
Grossvieh / Large animals	+ 5,4	+ 11,7	+ 17,2	+ 20,9	+ 6,0	Gros animaux / Grossi animali
Rinder ohne Kälber / cattle excluding calves	+ 8,8	+ 12,1	+ 13,8	+ 16,1	+ 1,8	bovins sans veaux / bovini escl. vitelli
Schweine / pigs	- 2,4	+ 6,8	+ 19,2	+ 27,2	+ 12,6	porcs / suini
Geflügel / Poultry	+ 4,8	+ 12,3	+ 14,5	+ 17,7	+ 3,6	Volailles / Pollame
Sonstiges Schlachtvieh / Others animal for slaughter	+ 9,2	+ 12,6	+ 16,2	+ 14,4	+ 9,8	Autres animaux de boucherie / Altri anim.d.macello
Milch / Milk	+ 5,5	+ 8,3	+ 9,5	+ 10,5	+ 6,6	Lait / Latte
Eier / Eggs	+ 10,1	+ 11,9	+ 14,2	+ 7,0	+ 13,6	Oeufs / Uova
Sonst. Tiere u. tierische Erzeugnisse/ Other animals and animal products	+ 1,4	+ 7,0	+ 11,7	+ 19,9	+ 2,5	Autres animaux et produits animaux / Altri animali e prodotti animali
<u>Frischobst und -gemüse</u> / <u>Fresh fruit and vegetables</u>	+ 56,4	+ 10,5	- 4,6	+ 13,1	:	<u>Fruits et légumes frais</u> / <u>Ortaggi e Frutta freschi</u>

1) auf der Basis / on the base / sur la base / in base 1975 = 100

2) ohne Obst und Gemüse / excl. fruit and vegetables / sans fruits et légumes / senza frutta e ortaggi

Tab. 2

EG-Index der Erzeugerpreise landwirtschaftlicher Produkte : Veränderungsrate der Preisindizes im Ländervergleich (in %) ¹⁾
 EC-Index of producer prices of agricultural products : Rates of change of the price indices by Member states (in %) ¹⁾
 Indice CE des prix à la production des produits agricoles : Taux de variation des indices des prix par Etat membre (en %) ¹⁾
 Indice CE dei prezzi alla produzione dei prodotti agricoli : Tassi di variazione degli indici dei prezzi per Stato membro (in %) ¹⁾

		D	F	I	NL	B	L	UK	IRL	DK	EUR 9	GR	EUR 10
Total / Total / Total / Totale (ohne Obst u. Gemüse/Fruit and Vegetables excl./Fruits et Légumes excl./Ortaggi e Frutta escl.)	a)	+ 1,4	+ 8,1	+ 8,0	- 0,5	- 0,1	+ 3,5	+ 4,7	+ 12,4	+ 5,3	+ 5,6	+ 27,0	+ 6,8
	b)	+ 4,7	+ 13,4	+ 11,4	+ 8,7	+ 7,7	+ 6,2	+ 10,4	+ 14,5	+ 9,7	+ 10,5	+ 29,0	+ 11,5
	c)	+ 8,3	+ 14,9	+ 13,7	+ 11,6	+ 13,4	+ 9,7	+ 11,4	+ 21,1	+ 13,9	+ 12,9	+ 32,5	+ 14,1
	d)	+ 7,6	+ 14,3	+ 15,3	+ 11,4	+ 12,6	+ 11,9	+ 12,9	+ 22,2	+ 20,0	+ 13,5	+ 29,1	+ 14,5
	e)	+ 4,8	+ 5,9	+ 7,3	+ 9,9	+ 5,2	+ 6,3	+ 6,4	+ 2,5	+ 6,0	+ 6,3	+ 8,0	+ 6,4
Pflanzl. Produkte/ Crop-Products Produits Végétaux/Prodotti Vegetali (ohne Obst. u. Gemüse/Fruit and Vegetables excl./Fruits et Légumes excl./Ortaggi e Frutta escl.)	a)	+ 6,8	+ 12,7	+ 6,5	- 0,9	+ 2,5	+ 12,6	- 1,7	- 6,2	+ 9,0	+ 7,2	+ 27,0	+ 8,9
	b)	+ 6,9	+ 18,0	+ 9,0	+ 13,4	+ 9,0	+ 12,6	+ 10,0	- 4,3	+ 13,5	+ 12,2	+ 29,0	+ 13,3
	c)	+ 7,1	+ 16,2	+ 10,7	+ 6,3	+ 6,8	+ 15,2	+ 15,7	+ 11,9	+ 11,4	+ 12,5	+ 32,5	+ 14,0
	d)	+ 0,3	+ 11,2	+ 12,7	- 1,4	+ 0,1	+ 3,5	+ 15,6	+ 15,2	+ 9,7	+ 9,9	+ 29,1	+ 11,4
	e)	+ 1,5	+ 4,1	+ 8,6	+ 25,5	+ 1,0	0,0	+ 5,4	+ 0,1	+ 3,0	+ 6,1	+ 8,0	+ 6,3
Tierische Produkte/Animal Products Produits Animaux/Prodotti Animali	a)	- 0,3	+ 5,0	+ 9,5	- 0,4	- 0,7	+ 1,7	+ 6,9	+ 14,5	+ 4,0	+ 4,8	+ 29,3	+ 5,7
	b)	+ 3,9	+ 10,3	+ 13,6	+ 7,2	+ 7,3	+ 4,9	+ 10,6	+ 16,5	+ 8,3	+ 9,6	+ 36,3	+ 10,6
	c)	+ 8,7	+ 13,9	+ 16,2	+ 13,2	+ 15,1	+ 8,6	+ 10,0	+ 22,2	+ 14,7	+ 13,1	+ 41,0	+ 14,2
	d)	+ 10,1	+ 16,5	+ 17,4	+ 16,5	+ 15,8	+ 13,7	+ 12,0	+ 22,9	+ 23,6	+ 15,1	+ 34,8	+ 16,1
	e)	+ 5,9	+ 7,3	+ 6,3	+ 5,5	+ 6,2	+ 7,6	+ 6,7	+ 2,8	+ 7,0	+ 6,4	+ 8,7	+ 6,5

Frischobst und -gemüse/ Fresh fruit and vegetables Fruits et légumes frais/ Ortaggi e Frutta freschi	a)	+ 73,8	+ 53,7	+ 77,3	+ 38,2	+ 52,2	:	+ 9,9	+ 15,9	+ 32,0	+ 64,9	+ 3,3	+ 56,4
	b)	+ 16,9	+ 10,8	+ 13,0	+ 17,4	+ 24,2	:	+ 12,0	+ 26,3	+ 8,6	+ 12,5	+ 2,0	+ 10,5
	c)	+ 18,4	- 9,9	- 9,2	- 10,1	- 16,5	:	+ 5,5	+ 12,6	+ 5,9	- 6,5	+ 8,6	- 4,6
	d)	+ 67,8	+ 23,5	- 0,4	+ 6,4	+ 5,2	:	+ 23,7	+ 10,7	+ 14,7	+ 11,4	+ 29,1	+ 13,1
	e)	:	:	:	:	:	:	:	:	:	:	:	:

1) auf der Basis / on the base

sur la base / in base 1975 = 100

$$a = \frac{1/81 - 3/81}{1/80 - 3/80} \quad b = \frac{4/81 - 6/81}{4/80 - 6/80} \quad c = \frac{7/81 - 9/81}{7/80 - 9/80} \quad d = \frac{10/81 - 12/81}{10/80 - 12/80} \quad e = \frac{10/81 - 12/81}{7/81 - 9/81}$$

Tab. 3

EG-Indizes der Einkaufspreise landwirtschaftlicher Betriebsmittel : Veränderungsraten der Preisindizes für EUR 10 (in %) ¹⁾
 EC-Indices of purchase prices of the means of agricultural production : Rates of change of the price indices for EUR 10 (in %) ¹⁾
 Indices CE des prix d'achat des moyens de production agricole : Taux de variation des indices des prix pour EUR 10 (en %) ¹⁾
 Indici CE dei prezzi d'acquisto dei mezzi di produzione agricola : Tassi di variazione degli indici dei prezzi per EUR 10 (in %) ¹⁾

	<u>1/81-3/81</u> 1/80-3/80	<u>4/81-6/81</u> 4/80-6/80	<u>7/81-9/81</u> 7/80-9/80	<u>10/81-12/81</u> 10/80-12/80	<u>10/81-12/81</u> 7/81- 9/81	
01 Waren u. Dienstl. des laufenden Verbrauchs/ Goods and services currently consumed	+ 12,4	+ 12,8	+ 13,1	+ 12,7	+ 2,6	01 Biens et services de consommation courante/ Beni e servizi di consumo corrente
1. Saat- und Pflanzgut/Seeds	+ 2,2	+ 3,3	+ 3,6	+ 5,4	+ 2,8	1. Semences/Sementi
2. Nutz- und Zuchtvieh/Anim. for rearing	+ 7,2	+ 12,6	+ 12,6	+ 12,7	+ 3,7	2. Animaux d'élevage/Animali d'allevamento
3. Energie/Energy	+ 21,6	+ 20,3	+ 24,0	+ 22,6	+ 2,8	3. Energie/Energia
4. Düngemittel/Fertilizers	+ 14,9	+ 13,1	+ 9,2	+ 13,1	+ 6,1	4. Engrais/Concimi
5. Pflanzenschutzmittel/Plant protection products	+ 14,1	+ 12,5	+ 12,7	+ 11,1	+ 1,6	5. Produits de protection des cultures/ Prodotti per la protezione delle colture
6. Futtermittel/Animal feeding-stuffs	+ 11,0	+ 13,3	+ 14,2	+ 12,1	+ 1,5	6. Aliments des animaux/Mangimi
7. Werkzeug/Small tools	+ 11,6	+ 9,3	+ 9,6	+ 10,7	+ 3,1	7. Outillage/Utensili
8. Instandh.u.Rep.v.Ger./Maint.a.repair of plant	+ 11,2	+ 10,5	+ 10,4	+ 10,6	+ 2,1	8. Entr.et rép. matériel/Manut.e riparaz.d.mat.
9. Instandh.u.Rep.v.Geb./Maint.a.repair of buildings	+ 12,3	+ 10,6	+ 9,7	+ 10,2	+ 2,4	9. Entr. et rép. bâtiment/Manut. e ripar. dei fabbricati d'azienda
10. Veterinärleistungen/Veterinary services	+ 11,0	+ 9,9	+ 7,8	+ 9,2	+ 2,3	10. Services vétérinaires/Servizi veterinari
11. Allg. Wirtschaftsausgaben/General expenses	+ 11,3	+ 10,2	+ 11,2	+ 12,6	+ 3,5	11. Frais généraux/Spese generali
02 Waren u. Dienstleistungen für Investitionen/ Goods and services contributing to investment	+ 11,1	+ 11,5	+ 11,2	+ 12,1	+ 3,2	02 Biens et services concourant aux investissements/ Beni e servizi attinenti agli investimenti
12. Maschinen/Machinery	+ 9,0	+ 9,7	+ 10,2	+ 11,3	+ 3,0	12. Machines/Macchine
13. Bauten/Buildings	+ 14,8	+ 14,5	+ 12,9	+ 13,9	+ 3,6	13. Ouvrages/Opere

1) auf der Basis / on the base / sur la base / in base 1975 = 100

Tab. 4

EG-Indizes der Einkaufspreise landwirtschaftlicher Betriebsmittel : Veränderungsrate der Preisindizes im Ländervergleich (in %) ¹⁾
 EC-Indices of purchase prices of the means of agricultural production : Rates of change of the price indices by Member states (in %) ¹⁾
 Indices CE des prix d'achat des moyens de production agricole : Taux de variation des indices des prix par Etat membre (en %) ¹⁾
 Indici CE dei prezzi d'acquisto dei mezzi di produzione agricola : Tassi di variazione degli indici dei prezzi per Stato membro (in %) ¹⁾

			D	F	I	NL	B	L	UK	IRL	DK	EUR 9	GR	EUR 10
Waren und Dienstleistungen des laufenden landwirtschaftlichen Verbrauchs		a)	+ 8,8	+12,3	+16,8	+ 7,1	7,6	+10,2	+10,7	+12,9	+17,4	+11,8	+30,9	+12,4
Goods and services currently consumed in agriculture		b)	+ 9,6	+12,1	+18,4	+ 8,4	+ 8,2	+ 9,0	+10,3	+14,1	+18,9	+12,4	+27,6	+12,8
Biens et services de consommation courante de l'agriculture		c)	+11,6	+13,1	+16,6	+11,3	+10,7	+ 9,3	+ 9,4	+15,6	+19,1	+12,9	+18,9	+13,1
Beni e servizi di consumo corrente dell'agricoltura		d)	+ 9,5	+14,2	+15,8	+ 8,3	+ 9,2	+ 9,0	+10,5	+16,8	+16,7	+12,5	+18,9	+12,7
		e)	+ 0,4	+ 3,7	+ 3,7	- 0,2	+ 1,5	+ 0,9	+ 3,1	+ 2,6	+ 2,1	+ 2,5	+ 3,9	+ 2,6
davon / of which / dont / di cui	Düngemittel	a)	+11,6	+13,9	+21,8	+10,3	+11,0	+10,2	+13,9	+13,2	+25,4	+14,6	+25,0	+14,9
	Fertilizers	b)	+11,6	+ 9,4	+24,9	+10,7	+10,0	+11,5	+11,4	+13,2	+25,3	+12,8	+35,0	+13,1
	Engrais	c)	+11,2	+ 7,6	+12,0	+11,4	+11,2	+12,4	+ 6,1	+ 9,3	+21,7	+ 9,5	0,0 ²⁾	+ 9,2
	Concimi	d)	+11,7	+11,0	+27,9	+16,6	+10,9	+15,8	+ 8,0	+ 9,3	+21,8	+13,5	0,0 ²⁾	+13,1
		e)	+ 2,5	+ 5,4	+16,4	+ 5,2	+ 3,9	+ 1,5	+ 6,6	0,0	+ 5,8	+ 6,3	0,0 ²⁾	+ 6,1
	Futtermittel	a)	+ 9,2	+ 9,5	+17,7	+ 4,8	+ 7,0	+10,8	+ 6,1	+ 5,8	+17,0	+10,5	+30,3	+11,0
	Animal feedingstuffs	b)	+10,9	+13,7	+18,5	+ 7,2	+ 8,9	+ 9,0	+ 8,2	+ 9,6	+20,0	+12,8	+31,9	+13,3
	Aliments des animaux	c)	+12,0	+15,6	+17,7	+10,3	+10,7	+ 9,0	+ 8,7	+12,1	+19,0	+13,7	+33,5	+14,2
	Mangimi	d)	+ 5,8	+15,8	+15,6	+ 5,5	+13,1	+ 6,3	+ 7,8	+11,8	+15,0	+11,5	+33,0	+12,1
		e)	- 1,4	+ 2,7	+ 2,5	- 1,3	+ 5,1	- 0,9	+ 1,0	+ 0,2	+ 1,8	+ 1,4	+ 6,1	+ 1,5
Waren und Dienstleistungen landwirtschaftlicher Investitionen		a)	+ 4,8	+12,0	+17,8	+ 5,1	+ 6,6	+ 6,4	+10,6	+11,4	+ 9,5	+10,9	+17,0	+11,1
Goods and services contributing to agricultural investment		b)	+ 4,4	+12,4	+19,3	+ 5,1	+ 6,3	+ 6,1	+ 9,0	+12,1	+12,1	+11,3	+17,7	+11,5
Biens et services concourant aux investissements de l'agriculture		c)	+ 4,1	+12,9	+18,8	+ 5,1	+ 6,2	+ 6,6	+ 6,5	+17,3	+11,7	+11,0	+16,4	+11,2
Beni e servizi attinenti agli investimenti dell'agricoltura		d)	+ 5,0	+13,6	+20,2	+ 5,1	+ 6,8	+ 6,7	+ 6,8	+21,4	+11,5	+12,0	+16,8	+12,1
		e)	+ 1,7	+ 3,5	+ 5,0	0,0	+ 1,0	+ 0,1	+ 2,7	+ 5,8	+ 3,4	+ 3,3	+ 2,0	+ 3,2

1) auf der Basis / on the base /
sur la base / in base 1975 = 100

$$a = \frac{1/81 - 3/81}{1/80 - 3/80}$$

$$b = \frac{4/81 - 6/81}{4/80 - 6/80}$$

$$c = \frac{7/81 - 9/81}{7/80 - 9/80}$$

$$d = \frac{10/81 - 12/81}{10/80 - 12/80}$$

$$e = \frac{10/81 - 12/81}{7/81 - 9/81}$$

2) Prices controlled by Greek Government

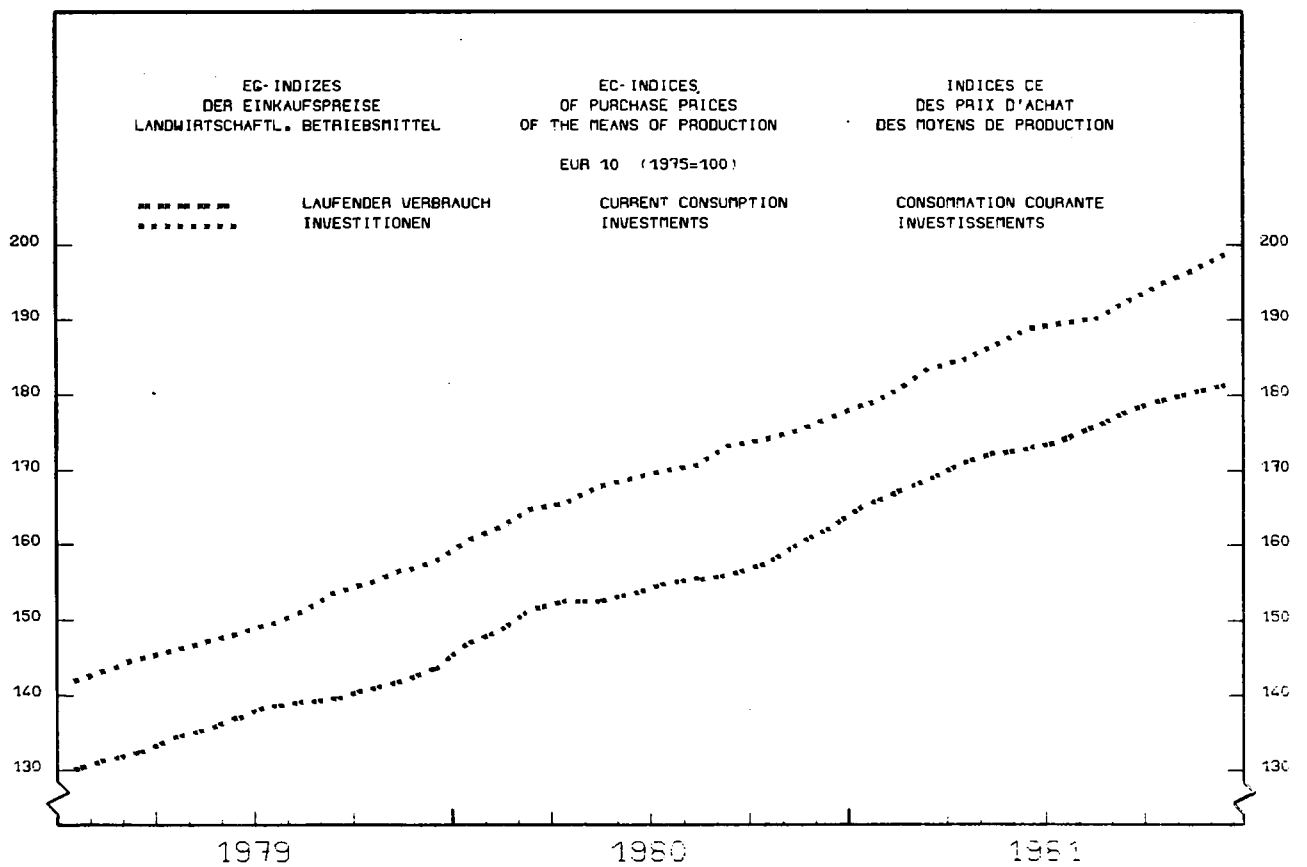
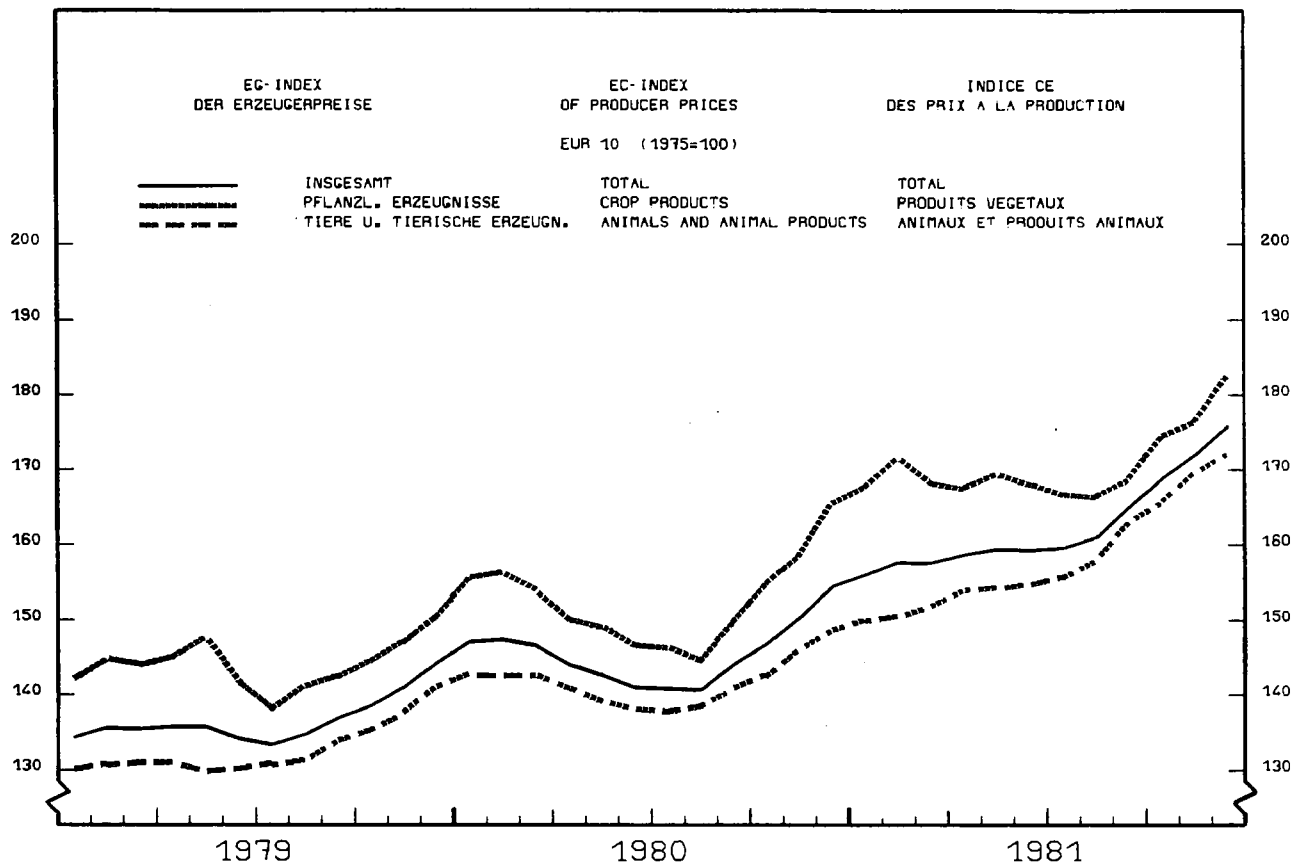

EG-Index der Erzeugerpreise landwirtschaftlicher Produkte
EC index of producer prices of agricultural products
Indice CE des prix à la production des produits agricoles
Indice CE dei prezzi alla produzione dei prodotti agricoli

EG-INDEX DER ERZEUGERPREISE LANDWIRTSCHAFTLICHER PRODUKTE
EC-INDEX OF PRODUCER PRICES OF AGRICULTURAL PRODUCTS

INDICE CE DES PRIX A LA PRODUCTION DES PRODUITS AGRICOLES
INDICE CE DEI PREZZI ALLA PRODUZIONE DEI PRODOTTI AGRICOLI

		BR DEUTSCHLAND														
1975 = 100														1975 = 100		
Ohne MWSt.		1980	1981											1981	TVA exclue	
Excluding VAT		D	J	F	M	A	M	J	J	A	S	O	N	D	IVA esclusa	
(0)	INSGESAMT*) / TOTAL*)	112.6	111.4	111.5	111.9	111.8	110.9	110.8	111.8	112.7	116.1	117.3	119.3	120.3	TOTAL*) / TOTALE*)	(0)
(1)	PFLANZL. ERZEUGNISSE*) / CROP PRODUCTS*)	124.0	123.7	124.1	123.9	124.3	123.6	122.9	122.7	117.9	117.3	120.0	120.6	122.8	PRODUITS VEGETAUX*) / PRODOTTI VEGETALI*)	(1)
11	Getreide und Reis / Cereals and rice	109.9	111.7	113.9	114.8	115.5	116.0	115.8	113.8	108.6	108.2	110.0	111.6	113.6	Céréales et riz / Cereali e riso	11
111	Weichweizen / Soft wheat	110.2	111.8	114.1	115.1	115.8	116.6	116.5	115.6	108.7	108.3	109.9	111.4	112.9	Blé tendre / Frumento tenero	111
112	Futtergerste / Feeding barley	110.2	112.1	114.1	114.5	115.1	115.5	115.1	109.1	105.0	105.9	108.1	110.5	113.9	Orge fourragère / Orzo di foraggio	112
113	Braugerste / Malting barley	108.8	112.1	114.7	115.0	114.9	114.9	114.7	112.7	114.0	114.6	117.1	118.4	119.3	Orge de brasserie / Orzo da birreria	113
114	Mais / Maize	114.8	115.9	117.0	117.4	119.0	120.2	120.6	120.5	121.9	121.8	117.6	117.8	119.5	Maïs / Mais	114
115	Sonstiges / Others	109.1	110.6	112.7	114.2	114.8	115.2	115.1	113.8	107.0	105.3	107.2	109.4	111.6	Autres / Altri	115
12	Hackfrüchte / Root crops	107.6	106.9	104.1	105.3	105.2	106.4	110.3	118.6	105.8	103.4	102.5	99.9	99.2	Plantes sarclées / Pianta sarciate	12
121	Speisekartoffeln / Potatoes for consumption	95.6	93.0	83.5	87.8	87.1	91.2	105.0	127.1	82.3	73.5	70.3	61.0	58.8	Pommes de terre de consom. / Patate per cons. diretto	121
1211	Frühkartoffeln / Early potatoes	-	-	-	-	-	-	-	-	-	-	-	-	-	Pommes de terre hâtives / Patate primaticce	1211
1212	Übrige Kartoffeln / Main-crop potatoes	-	-	-	-	-	-	-	-	-	-	-	-	-	Autres pommes de terre / Altre patate	1212
122	Zuckerrüben / Sugar beet	112.1	112.1	112.1	112.1	112.1	112.1	112.1	115.0	115.0	115.0	115.0	115.0	115.0	Betteraves sucrières / Barbabietole da zucchero	122
123	Sonstige / Others	118.0	118.1	118.0	118.0	118.0	118.0	118.0	118.0	120.5	123.0	123.0	123.0	123.0	Autres / Altri	123
15	Weinmost oder Wein / Wine must or Wine	159.6	159.6	159.6	159.6	159.6	159.6	159.6	159.6	159.6	159.6	162.2	162.2	162.2	Moût ou Vin / Mosto o Vino	15
151	Weinmost / Wine must	159.6	159.6	159.6	159.6	159.6	159.6	159.6	159.6	159.6	159.6	162.2	162.2	162.2	Moût / Mosto	151
152	Wein / Wine	-	-	-	-	-	-	-	-	-	-	-	-	-	Vin / Vino	152
1521	Tafelwein / Table wine	-	-	-	-	-	-	-	-	-	-	-	-	-	Vin de table / Vino da pasto	1521
1522	Qualitätswein / Quality wine	-	-	-	-	-	-	-	-	-	-	-	-	-	Vin de qualité / Vino pregiato	1522
16	Oliven und Olivenöl / Olives and olive oil	-	-	-	-	-	-	-	-	-	-	-	-	-	Olives et huile d'olives / Olive e olio d'oliva	16
17	Saatgut / Seeds	122.2	122.6	123.6	124.9	125.1	125.9	125.9	125.9	125.1	124.3	124.2	123.3	122.6	Semences / Sementi	17
18	Blumen und Pflanzen / Flowers and plants	131.9	130.2	131.3	128.2	130.9	126.7	121.4	115.8	116.0	117.6	125.6	128.9	135.6	Fleurs et plantes / Fiori e piante	18
19	Sonst. pflanzl. Erzeugn. / Other vegetable products	205.7	201.0	199.9	198.3	187.5	184.4	180.4	180.7	178.6	168.0	168.6	167.3	161.2	Autres produits végétaux / Altri prodotti vegetali	19

*] Ohne Obst und Gemüse / excl. fruit and vegetables

*] Sans fruits et légumes / Senza frutta e ortaggi

		BR DEUTSCHLAND														
		1975 = 100												1975 = 100		
		Ohne MWSt.												TVA exclue		
		Excluding VAT												IVA esclusa		
		1980	1981									1981				
		D	J	F	M	A	M	J	J	A	S	O	N	D		
2	TIERE U. TIER. ERZEUGN. / ANIMALS AND ANIMAL PRODUCTS	109.1	107.8	107.3	108.2	108.0	107.0	107.0	108.3	111.2	115.7	116.5	118.8	119.7	ANIMAUX ET PRODUITS ANIMAUX / ANIMALI E PROD. ANIMALI	2
21	Schlachtvieh / Animals for slaughter	101.8	101.8	102.1	102.8	102.1	102.7	104.2	105.4	108.9	114.1	114.2	116.4	118.3	Animaux de boucherie / Animali da macello	21
211	Großvieh / Large animals	101.3	101.3	101.5	102.2	101.5	102.2	103.8	105.0	108.6	113.9	114.1	116.3	118.3	Gros animaux / Grossi animali	211
2111	Kälber / Calves	91.1	94.5	97.3	101.0	104.5	107.5	108.5	106.6	104.3	108.1	108.5	109.5	113.1	Veaux / Vitelli	2111
2112	Rinder ohne Kälber / Cattle excl. calves	102.6	103.4	104.0	105.2	105.9	107.0	107.4	107.2	109.0	109.5	108.9	110.2	112.5	Bovins sans veaux / Bovini esclusi vitelli	2112
2113	Schweine / Pigs	100.6	99.7	99.6	99.8	97.6	97.8	100.3	103.0	108.4	117.8	118.5	121.6	123.1	Porcs / Suini	2113
2114	Schafe / Sheep	107.1	114.3	118.2	121.4	124.5	123.3	123.5	123.3	124.6	123.9	122.5	121.7	122.5	Ovins / Ovini	2114
2115	Sonstiges Großvieh / Other large animals	-	-	-	-	-	-	-	-	-	-	-	-	-	Autres gros animaux / Altri grossi animali	2115
212	Geflügel / Poultry	113.6	115.4	116.6	117.7	118.2	117.1	116.0	115.7	116.1	117.5	117.6	117.7	117.9	Volailes / Pollame	212
2121	Masthähnchen / Chickens	110.9	112.8	112.9	113.6	113.8	114.0	114.7	114.8	115.0	115.6	115.2	115.3	115.3	Poulets / Polli	2121
2122	Sonstiges Geflügel / Other poultry	122.4	124.0	128.3	130.7	132.3	127.0	120.5	118.8	119.7	124.0	125.0	125.2	126.1	Autres volailles / Altro pollame	2122
213	Sonst. Schlachtvieh / Other anim. for slaughter	-	-	-	-	-	-	-	-	-	-	-	-	-	Autres animaux de boucherie / Altri animali da macello	213
22	Milch / Milk	115.3	112.3	111.7	110.4	110.4	110.3	111.1	112.4	114.6	117.2	118.9	120.1	119.3	Leit / Latte	22
23	Eier / Eggs	147.9	140.7	134.6	148.3	150.7	130.1	111.0	111.6	113.0	123.0	124.2	134.7	131.1	Œufs / Uova	23
24	Sonst. Tiere und tier. Erzeugn. / Other anim. and anim. prod.	108.1	107.1	108.8	108.3	108.9	111.6	114.5	117.7	119.2	120.6	119.8	120.4	120.5	Autres animaux et prod. animaux / Altri animali e prod. animali	24
13/14	Frischobst und -gemüse / Fresh fruit and vegetables	124.3	136.3	149.3	150.8	105.1	98.0	112.3	146.7	102.3	124.6	212.6	207.2	202.2	Fruits et légumes frais / Frutta e ortaggi freschi	13/14
13	Frischobst / Fresh fruit	117.8	78.7	87.9	90.9	82.4	79.6	106.6	165.0	100.1	139.4	267.5	248.8	246.0	Fruits frais / Frutta fresca	13
14	Frischgemüse / Fresh vegetables	137.3	250.9	271.4	270.1	150.3	134.7	123.7	110.2	106.7	95.3	103.5	124.4	115.1	Légumes frais / Ortaggi freschi	14

EG-INDEX DER ERZEUGERPREISE LANDWIRTSCHAFTLICHER PRODUKTE
EC-INDEX OF PRODUCER PRICES OF AGRICULTURAL PRODUCTS

		FRANCE														
		1975 = 100												1981		
		Ohne MWSt.														
		Excluding VAT														
		1980	1981											1981		
		D	J	F	M	A	M	J	J	A	S	O	N	D		
(0)	INSGESAMT *) / TOTAL *)	153.6	155.4	157.1	155.7	156.9	159.2	158.4	159.4	161.1	165.1	167.3	170.7	175.3		
(1)	PFLANZL. ERZEUGNISSE *) / CROP PRODUCTS *)	161.8	164.9	168.5	163.6	163.5	167.1	165.7	166.9	167.6	170.0	170.8	172.7	178.8		
11	Getreide und Reis / Cereals and rice	151.0	154.5	156.5	157.2	161.9	165.0	166.8	166.2	163.0	168.4	167.9	169.8	173.8		
111	Weichweizen / Soft wheat	152.5	153.8	156.6	156.7	162.3	165.5	166.8	166.6	159.9	166.4	168.2	170.8	173.8		
112	Futtergerste / Feeding barley	152.5	153.1	155.3	155.3	156.3	160.3	156.4	158.0	155.8	162.2	163.4	166.2	169.8		
113	Braugerste / Malting barley	156.6	173.4	163.5	160.5	179.4	169.0	169.6	152.6	164.1	180.6	179.1	165.1	190.9		
114	Mais / Maize	151.5	158.6	161.4	163.5	168.6	171.5	178.3	160.5	179.0	180.9	174.7	178.2	180.0		
115	Sonstiges / Others	132.3	137.5	134.4	141.4	137.1	145.7	146.2	138.6	143.1	144.5	145.6	144.3	150.5		
12	Hackfrüchte / Root crops	125.3	128.0	124.5	125.6	134.2	154.8	130.9	139.2	151.8	144.1	131.3	130.5	128.9		
121	Speisekartoffeln / Potatoes for consumption	99.6	96.8	88.3	91.0	111.8	161.9	103.8	123.9	154.6	135.9	140.3	138.5	134.5		
1211	Frühkartoffeln / Early potatoes	-	-	-	-	-	167.1	103.8	123.9	-	-	-	-	-		
1212	Übrige Kartoffeln / Main-crop potatoes	99.6	96.8	88.3	91.0	111.8	159.8	-	-	154.6	135.9	140.3	138.5	134.5		
122	Zuckerrüben / Sugar beet	143.3	149.9	149.9	149.9	149.9	149.9	149.9	149.9	149.9	149.9	124.9	124.9	124.9		
123	Sonstige / Others	-	-	-	-	-	-	-	-	-	-	-	-	-		
15	Weinmost oder Wein / Wine must or Wine	193.7	195.7	195.3	193.8	194.1	196.5	197.9	197.3	200.9	201.2	205.9	209.3	211.3		
151	Weinmost / Wine must	-	-	-	-	-	-	-	-	-	-	-	-	-		
152	Wein / Wine	193.7	195.7	195.3	193.8	194.1	196.5	197.9	197.3	200.9	201.2	205.9	209.3	211.3		
1521	Tafelwein / Table wine	139.9	141.8	141.9	142.0	143.1	146.1	148.6	149.7	151.8	161.0	164.3	163.8	167.0		
1522	Qualitätswein / Quality wine	273.1	275.3	274.3	270.2	269.5	271.1	270.8	267.7	273.4	260.8	267.4	276.6	276.8		
16	Oliven und Olivenöl / Olives and olive oil	-	-	-	-	-	-	-	-	-	-	-	-	-		
17	Saatgut / Seeds	160.5	162.1	161.9	161.8	162.5	162.5	162.5	162.5	162.5	168.2	170.9	170.9	170.7		
18	Blumen und Pflanzen / Flowers and plants	201.2	212.9	265.3	183.3	126.6	111.0	115.2	119.8	116.5	120.3	139.8	144.8	202.4		
19	Sonst. pflanzl. Erzeugn. / Other vegetable products	153.4	151.9	152.1	151.8	151.6	151.3	153.9	158.1	156.5	162.5	166.5	166.9	175.3		

*) Ohne Obst und Gemüse / excl. fruit and vegetables

INDICE CE DES PRIX A LA PRODUCTION DES PRODUITS AGRICOLES
INDICE CE DEI PREZZI ALLA PRODUZIONE DEI PRODOTTI AGRICOLI

		1975 = 100												1981		
		TVA exclue														
		IVA esclusa														
		1980	1981											1981		
		D	J	F	M	A	M	J	J	A	S	O	N	D		
(0)	TOTAL *) / TOTALE *)	153.6	155.4	157.1	155.7	156.9	159.2	158.4	159.4	161.1	165.1	167.3	170.7	175.3		
(1)	PRODUITS VEGETAUX *) / PRODOTTI VEGETALI *)	161.8	164.9	168.5	163.6	163.5	167.1	165.7	166.9	167.6	170.0	170.8	172.7	178.8		
	Céréales et riz / Cereali e riso	151.0	154.5	156.5	157.2	161.9	165.0	166.8	166.2	163.0	168.4	167.9	169.8	173.8	11	
	Blé tendre / Frumento tenero	152.5	153.8	156.6	156.7	162.3	165.5	166.8	166.6	159.9	166.4	168.2	170.8	173.8	111	
	Orge fourragère / Orzo di foraggio	152.5	153.1	155.3	155.3	156.3	160.3	156.4	158.0	155.8	162.2	163.4	166.2	169.8	112	
	Orge de brasserie / Orzo da birreria	156.6	173.4	163.5	160.5	179.4	169.0	169.6	152.6	164.1	180.6	179.1	165.1	190.9	113	
	Mais / Mais	151.5	158.6	161.4	163.5	168.6	171.5	178.3	160.5	179.0	180.9	174.7	178.2	180.0	114	
	Autres / Altri	132.3	137.5	134.4	141.4	137.1	145.7	146.2	138.6	143.1	144.5	145.6	144.3	150.5	115	
	Plantes sarclées / Pianta sarchiate	125.3	128.0	124.5	125.6	134.2	154.8	130.9	139.2	151.8	144.1	131.3	130.5	128.9	12	
	Pommes de terre de consomm. / Patate per cons. diretto	99.6	96.8	88.3	91.0	111.8	161.9	103.8	123.9	154.6	135.9	140.3	138.5	134.5	121	
	Pommes de terre hâtives / Patate primaticce	-	-	-	-	-	167.1	103.8	123.9	-	-	-	-	-	1211	
	Autres pommes de terre / Altre patate	99.6	96.8	88.3	91.0	111.8	159.8	-	-	154.6	135.9	140.3	138.5	134.5	1212	
	Betteraves sucrières / Barbabietole da zucchero	143.3	149.9	149.9	149.9	149.9	149.9	149.9	149.9	149.9	149.9	124.9	124.9	124.9	122	
	Autres / Altri	-	-	-	-	-	-	-	-	-	-	-	-	-	123	
	Moût ou Vin / Mosto o Vino	193.7	195.7	195.3	193.8	194.1	196.5	197.9	197.3	200.9	201.2	205.9	209.3	211.3	15	
	Moût / Mosto	-	-	-	-	-	-	-	-	-	-	-	-	-	151	
	Vin / Vino	193.7	195.7	195.3	193.8	194.1	196.5	197.9	197.3	200.9	201.2	205.9	209.3	211.3	152	
	Vin de table / Vino da pasto	139.9	141.8	141.9	142.0	143.1	146.1	148.6	149.7	151.8	161.0	164.3	163.8	167.0	1521	
	Vin de qualité / Vino pregiato	273.1	275.3	274.3	270.2	269.5	271.1	270.8	267.7	273.4	260.8	267.4	276.6	276.8	1522	
	Olives et huile d'olives / Olive e olio d'oliva	-	-	-	-	-	-	-	-	-	-	-	-	-	16	
	Semences / Sementi	160.5	162.1	161.9	161.8	162.5	162.5	162.5	162.5	162.5	168.2	170.9	170.9	170.7	17	
	Fleurs et plantes / Fiori e piante	201.2	212.9	265.3	183.3	126.6	111.0	115.2	119.8	116.5	120.3	139.8	144.8	202.4	18	
	Autres produits végétaux / Altri prodotti vegetali	153.4	151.9	152.1	151.8	151.6	151.3	153.9	158.1	156.5	162.5	166.5	166.9	175.3	19	

*) Sans fruits et légumes / Senza frutta e ortaggi

EG-INDEX DER ERZEUGERPREISE LANDWIRTSCHAFTLICHER PRODUKTE
EC-INDEX OF PRODUCER PRICES OF AGRICULTURAL PRODUCTS

		FRANCE												
		1975 = 100												
		Ohne MWSt.												
		Excluding VAT												
		1980 1981												
		D	J	F	M	A	M	J	J	A	S	O	N	D
2	TIERE U. TIER. ERZEUGN. / ANIMALS AND ANIMAL PRODUCTS	148.1	149.1	149.5	150.4	152.5	153.8	153.5	154.3	156.7	161.8	164.9	169.3	173.0
21	Schlachtvieh / Animals for slaughter	137.9	139.7	141.8	143.7	149.4	153.3	154.0	154.0	155.5	159.7	160.7	163.3	166.1
211	Großvieh / Large animals	136.3	138.7	140.8	142.8	148.9	153.7	154.9	155.3	156.7	160.8	161.1	163.4	166.0
2111	Kälber / Calves	139.4	148.0	155.8	155.7	163.1	161.6	157.8	151.1	158.6	163.5	162.7	165.9	174.7
2112	Rinder ohne Kälber / Cattle excl. calves	139.1	141.1	143.0	146.3	156.3	163.8	165.1	163.9	164.9	162.7	162.1	164.0	166.1
2113	Schweine / Pigs	130.8	129.5	129.0	129.9	129.0	133.3	137.8	145.7	145.2	162.3	166.2	170.1	169.2
2114	Schafe / Sheep	127.3	132.2	133.0	135.0	136.4	138.1	138.4	137.3	134.5	132.7	128.5	126.7	132.4
2115	Sonstiges Großvieh / Other large animals	171.0	172.6	177.2	181.6	187.9	196.3	192.4	192.7	195.8	199.9	199.3	196.1	198.1
212	Geflügel / Poultry	142.9	142.0	143.9	143.8	148.2	146.6	147.5	147.6	150.1	153.7	155.7	157.5	162.3
2121	Masthähnchen / Chickens	144.9	145.5	146.0	145.9	150.0	152.9	154.0	154.1	157.0	161.8	163.5	164.4	165.9
2122	Sonstiges Geflügel / Other poultry	140.1	137.0	140.9	140.9	145.6	137.6	138.4	138.5	140.3	142.1	144.6	147.8	157.2
213	Sonst. Schlachtvieh / Other anim. for slaughter	157.2	155.1	157.9	161.5	162.2	163.1	151.6	144.4	144.5	152.9	165.7	176.9	179.1
22	Milch / Milk	162.4	162.7	162.1	161.3	156.8	153.2	152.1	153.4	157.8	163.2	170.6	177.4	182.8
23	Eier / Eggs	195.0	188.7	170.3	171.7	169.2	164.3	151.5	158.1	156.4	173.2	175.4	189.4	194.3
24	Sonst. Tiere und tier. Erzeugn. / Other anim. and anim. prod.	136.2	136.9	138.4	137.0	144.5	157.6	164.9	173.4	182.1	185.0	185.1	187.2	188.3
13/14	Frischobst und -gemüse / Fresh fruit and vegetables	179.1	195.6	196.2	182.5	176.3	175.2	169.3	123.3	103.5	130.9	193.4	212.0	201.0
13	Frischobst / Fresh fruit	141.1	146.9	151.1	179.4	200.6	145.3	129.0	85.3	96.4	156.6	254.4	314.0	277.5
14	Frischgemüse / Fresh vegetables	200.9	223.5	222.1	184.3	162.3	192.3	192.4	145.1	107.5	116.2	158.4	153.4	157.1

INDICE DEI PREZZI A LA PRODUZIONE DEI PRODOTTI AGRICOLI
INDICE DEI PREZZI ALLA PRODUZIONE DEI PRODOTTI AGRICOLI

		1975 = 100												
		TVA exclue												
		IVA esclusa												
		1980 1981												
		D	J	F	M	A	M	J	J	A	S	O	N	D
	ANIMAUX ET PRODUITS ANIMAUX / ANIMALI E PROD. ANIMALI													2
	Animaux de boucherie / Animali da macello													21
	Gros animaux / Grossi animali													211
	Veaux / Vitelli													2111
	Bovins sans veaux / Bovini esclusi vitelli													2112
	Porcs / Suini													2113
	Ovins / Ovini													2114
	Autres gros animaux / Altri grossi animali													2115
	Volailles / Pollame													212
	Poulets / Polli													2121
	Autres volailles / Altro pollame													2122
	Autres animaux de boucherie / Altri animali da macello													213
	Lait / Latte													22
	Œufs / Uova													23
	Autres animaux et prod. animaux / Altri animali e prod. animali													24
	Fruits et légumes frais / Frutta e ortaggi freschi													13/14
	Fruits frais / Frutta fresca													13
	Légumes frais / Ortaggi freschi													14

EG-INDEX DER ERZEUGERPREISE LANDWIRTSCHAFTLICHER PRODUKT
EC-INDEX OF PRODUCER PRICES OF AGRICULTURAL PRODUCTS

INDICE CE DES PRIX A LA PRODUCTION DES PRODUITS AGRICOLES
INDICE CE DEI PREZZI ALLA PRODUZIONE DEI PRODOTTI AGRICOLI

		ITALIA														
		1975 = 100											1975 = 100			
		Ohne MWSt.											TVA exclue			
		Excluding VAT											IVA esclusa			
		1980	1981										1981			
		D	J	F	M	A	M	J	J	A	S	O	N	D		
(0)	INSGESAMT*) / TOTAL*)	200,7	203,8	207,7	206,3	205,3	203,1	203,3	205,7	206,4	212,5	218,0	223,2	229,0	TOTAL *) / TOTALE*) (0)	
(1)	PFLANZL. ERZEUGNISSE *) / CROP PRODUCTS*)	202,5	208,0	214,4	209,5	204,7	199,0	198,1	199,3	197,7	200,7	207,8	214,6	226,5	PRODUITS VEGETAUX *) / PRODOTTI VEGETALI*) (1)	
11	Getreide und Reis / Cereals and rice	210,4	217,3	221,4	222,5	229,8	237,6	238,2	228,8	230,4	229,8	235,5	241,0	245,1	Céréales et riz / Cereali e riso 11	
111	Weichweizen / Soft wheat	221,8	230,2	232,2	233,3	243,2	249,9	247,3	229,3	231,6	239,4	247,7	253,6	255,1	Blé tendre / Frumento tenero 111	
112	Futtergerste / Feeding barley	196,3	199,1	204,4	208,2	210,1	213,0	209,5	199,5	204,4	211,6	215,9	225,5	230,9	Orge fourragère / Orzo di foraggio 112	
113	Braugerste / Malting barley	-	-	-	-	-	-	-	-	-	-	-	-	-	Orge de brasserie / Orzo da birreria 113	
114	Mais / Maize	214,4	226,4	231,7	234,1	242,8	250,1	246,3	247,2	252,0	223,3	215,1	225,9	242,3	Mais / Mais 114	
115	Sonstiges / Others	197,6	201,1	207,0	207,6	211,9	221,2	226,7	222,9	222,6	222,5	230,2	233,3	236,0	Autres / Altri 115	
12	Hackfrüchte / Root crops	172,7	176,4	171,1	171,7	181,8	170,2	172,6	196,1	197,2	198,5	197,2	201,0	201,9	Plantes sarclées / Piante sarchiate 12	
121	Speisekartoffeln / Potatoes for consumption	193,9	201,2	190,5	191,7	212,0	188,9	193,6	210,1	212,2	215,0	212,2	219,9	221,7	Pommes de terre de consomm. / Patate per cons. diretto 121	
1211	Frühkartoffeln / Early potatoes	-	-	-	-	263,4	153,1	139,4	-	-	-	-	-	-	Pommes de terre hâtives / Patate primaticce 1211	
1212	Übrige Kartoffeln / Main-crop potatoes	193,9	201,2	190,5	191,7	187,8	205,8	219,3	210,1	212,2	215,0	212,2	219,9	221,7	Autres pommes de terre / Altre patate 1212	
122	Zuckerrüben / Sugar beet	151,7	151,7	151,7	151,7	151,7	151,7	151,7	182,2	182,2	182,2	182,2	182,2	182,2	Betteraves sucrières / Barbabietole da zucchero 122	
123	Sonstige / Others	-	-	-	-	-	-	-	-	-	-	-	-	-	Autres / Altri 123	
15	Weinmost oder Wein / Wine must or Wine	193,5	192,9	190,7	189,8	189,1	190,0	190,0	190,7	191,2	191,2	198,7	212,5	218,8	Moût ou Vin / Mosto o Vino 15	
151	Weinmost / Wine must	-	-	-	-	-	-	-	-	-	-	-	-	-	Moût / Mosto 151	
152	Wein / Wine	193,5	192,9	190,7	189,8	189,1	190,0	190,0	190,7	191,2	191,2	198,7	212,5	218,8	Vin / Vino 152	
1521	Tafelwein / Table wine	191,8	190,5	188,8	188,0	187,0	188,2	188,2	188,6	189,4	189,3	196,1	209,8	216,0	Vin de table / Vino da pasto 1521	
1522	Qualitätswein / Quality wine	202,0	204,4	199,9	199,0	199,0	198,9	198,6	201,2	199,9	200,4	211,2	225,9	232,3	Vin de qualité / Vino pregiato 1522	
16	Oliven und Olivenöl / Olives and olive oil	152,4	152,3	155,5	162,1	163,9	166,2	168,9	173,1	176,1	179,0	179,8	179,2	179,8	Olives et huile d'olives / Olive e olio d'oliva 16	
17	Saatgut / Seeds	207,7	208,1	206,9	212,0	212,5	212,7	212,7	212,9	209,1	213,8	213,6	221,4	224,3	Semences / Sementi 17	
18	Blumen und Pflanzen / Flowers and plants	343,3	374,7	447,3	370,2	260,4	167,6	145,1	151,1	115,0	145,1	188,3	201,2	310,3	Fleurs et plantes / Fiori e piante 18	
19	Sonst. pflanzl. Erzeugn. / Other vegetable products	175,9	180,5	181,6	182,3	182,4	184,6	184,9	183,7	187,3	189,4	189,3	189,0	189,6	Autres produits végétaux / Altri prodotti vegetali 19	

*) Ohne Obst und Gemüse / excl. fruit and vegetables

*) Sans fruits et légumes / Senza frutta e ortaggi

EG-INDEX DER ERZEUGERPREISE LANDWIRTSCHAFTLICHER PRODUKTE
EC-INDEX OF PRODUCER PRICES OF AGRICULTURAL PRODUCTS

INDICE CE DES PRIX A LA PRODUCTION DES PRODUITS AGRICOLES
INDICE CE DEI PREZZI ALLA PRODUZIONE DEI PRODOTTI AGRICOLI

		ITALIA														
		1981														
		1980	1981											1981		
		D	J	F	M	A	M	J	J	A	S	O	N	D		
		1975 = 100														
		Ohne MWST.														
		Excluding VAT														
		1975 = 100														
		TVA exclue														
		IVA esclusa														
2	TIERE U. TIER. ERZEUGN. / ANIMALS AND ANIMAL PRODUCTS	199.1	200.3	202.0	203.5	205.7	206.7	207.8	211.3	213.8	222.7	226.7	230.6	231.1	ANIMAUX ET PRODUITS ANIMAUX / ANIMALI E PROD. ANIMALI	2
21	Schlachtvieh / Animals for slaughter	188.6	189.5	191.3	194.9	197.1	199.6	202.1	204.9	207.9	218.0	222.3	225.8	225.6	Animaux de boucherie / Animali da macello	21
211	Großvieh / Large animals	191.5	193.3	193.9	192.9	196.0	198.4	199.8	202.6	206.3	215.3	221.0	225.8	228.4	Gros animaux / Grossi animali	211
2111	Kälber / Calves	186.0	188.9	189.3	194.8	201.6	204.4	211.8	212.0	212.6	215.6	217.8	221.9	223.0	Veaux / Vitelli	2111
2112	Rinder ohne Kälber / Cattle excl. calves	188.9	190.5	193.2	193.0	195.4	198.5	200.7	202.7	206.1	212.2	215.9	214.2	220.0	Bovins sans veaux / Bovini esclusi vitelli	2112
2113	Schweine / Pigs	197.5	199.3	194.6	187.1	189.0	189.1	187.1	193.3	199.3	218.0	231.1	241.6	246.6	Porcs / Suini	2113
2114	Schafe / Sheep	205.5	207.4	211.9	217.6	231.4	232.9	228.9	230.2	232.7	241.9	241.4	251.1	257.1	Ovins / Ovini	2114
2115	Sonstiges Großvieh / Other large animals	227.4	230.6	225.7	236.5	239.2	257.2	241.4	241.1	242.9	249.8	250.6	254.3	258.4	Autres gros animaux / Altri grossi animali	2115
212	Geflügel / Poultry	168.5	167.4	174.9	196.3	194.4	194.2	205.6	209.3	209.7	227.7	226.8	225.0	211.9	Volailles / Pollame	212
2121	Masthähnchen / Chickens	165.3	164.0	172.3	196.9	195.3	195.5	209.1	213.2	213.5	232.0	229.9	226.8	211.7	Poulets / Polli	2121
2122	Sonstiges Geflügel / Other poultry	193.0	194.0	195.3	191.9	187.4	183.9	178.8	179.3	180.1	194.6	202.9	210.8	212.8	Autres volailles / Altro pollame	2122
213	Sonst. Schlachtvieh / Other anim. for slaughter	215.0	209.9	208.8	218.5	221.4	234.7	223.5	223.4	224.0	224.2	225.7	229.2	231.8	Autres animaux de boucherie / Altri animali da macello	213
22	Milch / Milk	206.5	213.7	218.6	217.1	220.1	220.3	221.9	228.0	230.2	232.3	234.0	238.3	239.2	Lait / Latte	22
23	Eier / Eggs	262.0	244.4	234.6	229.2	228.7	219.4	206.8	207.4	207.8	229.3	239.7	244.7	250.6	Œufs / Uova	23
24	Sonst. Tiere und tier. Erzeugn. / Other anim. and anim. prod.	214.8	214.8	214.8	214.8	214.8	214.8	214.8	214.8	214.8	214.8	214.8	214.8	214.8	Autres animaux et prod. animaux / Altri animali e prod. animali	24
13/14	Frischobst und -gemüse / Fresh fruit and vegetables	309.9	477.6	477.5	360.1	318.5	296.7	264.3	246.3	256.8	223.8	279.8	276.2	244.9	Fruits et légumes frais / Frutta e ortaggi freschi	13/14
13	Frischobst / Fresh fruit	286.1	369.2	389.6	331.4	307.5	246.5	246.0	224.7	214.6	207.7	212.4	227.0	238.7	Fruits frais / Frutta fresca	13
14	Frischgemüse / Fresh vegetables	338.4	607.3	582.6	394.5	331.6	356.8	286.1	272.1	307.3	243.1	360.4	335.1	252.4	Légumes frais / Ortaggi freschi	14

EG-INDEX DER ERZEUGERPREISE LANDWIRTSCHAFTLICHER PRODUKTE
EC-INDEX OF PRODUCER PRICES OF AGRICULTURAL PRODUCTS

		NEDERLAND												
		1975 = 100												
		Ohne MWSt.												
		Excluding VAT												
		1980 1981												
		1981												
		D	J	F	M	A	M	J	J	A	S	O	N	D
(0)	INSGESAMT *) / TOTAL *)	118.2	115.8	118.5	116.0	116.8	120.1	118.8	114.1	116.5	120.9	127.0	128.8	130.5
(1)	PFLANZL. ERZEUGNISSE *) / CROP PRODUCTS *)	136.6	124.5	132.9	116.5	116.3	125.0	119.6	97.9	101.1	104.0	123.7	125.9	130.7
11	Getreide und Reis / Cereals and rice	117.5	119.5	120.2	121.5	125.0	125.0	125.0	125.0	118.5	121.3	122.4	123.9	125.2
111	Weichweizen / Soft wheat	116.0	118.4	119.0	120.8	124.5	124.5	124.5	124.5	118.4	120.7	122.2	123.6	124.4
112	Futtergerste / Feeding barley	117.2	118.8	119.2	119.4	120.6	120.6	120.6	120.6	115.7	120.7	120.8	123.4	126.6
113	Braugerste / Malting barley	116.0	118.8	119.3	119.8	122.1	122.1	122.1	122.1	124.4	125.6	125.2	125.8	127.3
114	Mais / Maize	-	-	-	-	-	-	-	-	-	-	-	-	-
115	Sonstiges / Others	124.0	124.6	126.7	127.6	133.8	133.8	133.8	133.8	119.6	122.4	123.9	124.5	125.5
12	Hackfrüchte / Root crops	104.6	104.4	102.4	102.0	100.2	110.9	124.7	98.5	99.3	99.5	100.4	99.6	101.9
121	Speisekartoffeln / Potatoes for consumption	85.8	85.3	79.0	77.7	72.5	105.0	146.9	67.1	69.8	75.4	78.3	75.9	82.8
1211	Frühkartoffeln / Early potatoes	-	-	-	-	-	380.8	146.9	-67.1	61.7	-	-	-	-
1212	Übrige Kartoffeln / Main-crop potatoes	85.8	85.3	79.0	77.7	72.5	104.9	-	-	70.1	75.4	78.3	75.9	82.8
122	Zuckerrüben / Sugar beet	111.3	111.3	111.3	111.3	111.3	111.3	111.3	111.3	111.3	103.4	103.4	103.4	103.4
123	Sonstige / Others	120.2	120.2	120.2	120.2	120.2	120.2	120.2	120.2	120.2	131.5	131.5	131.5	131.5
15	Weinmost oder Wein / Wine must or wine	-	-	-	-	-	-	-	-	-	-	-	-	-
151	Weinmost / Wine must	-	-	-	-	-	-	-	-	-	-	-	-	-
152	Wein / Wine	-	-	-	-	-	-	-	-	-	-	-	-	-
1521	Tafelwein / Table wine	-	-	-	-	-	-	-	-	-	-	-	-	-
1522	Qualitätswein / Quality wine	-	-	-	-	-	-	-	-	-	-	-	-	-
16	Oliven und Olivenöl / Olives and olive oil	-	-	-	-	-	-	-	-	-	-	-	-	-
17	Saatgut / Seeds	90.5	91.8	91.8	91.8	91.8	91.8	91.8	91.8	99.4	99.4	99.4	99.4	99.4
18	Blumen und Pflanzen / Flowers and plants	174.0	146.5	166.2	129.9	129.7	141.4	120.1	90.1	97.4	102.7	145.0	150.0	158.7
19	Sonst. pflanzl. Erzeugn. / Other vegetable products	120.6	122.0	122.4	124.1	127.5	127.5	127.5	128.9	114.4	121.2	124.1	125.4	126.9

*) Ohne Obst und Gemüse / excl. fruit and vegetables

INDICE CE DES PRIX A LA PRODUCTION DES PRODUITS AGRICOLES
INDICE CE DEI PREZZI ALLA PRODUZIONE DEI PRODOTTI AGRICOLI

		1975 = 100												
		TVA exclue												
		IVA esclusa												
		1980 1981												
		1981												
		D	J	F	M	A	M	J	J	A	S	O	N	D
(0)	TOTAL *) / TOTALE *)	118.2	115.8	118.5	116.0	116.8	120.1	118.8	114.1	116.5	120.9	127.0	128.8	130.5
(1)	PRODUITS VEGETAUX *) / PRODOTTI VEGETALI *)	136.6	124.5	132.9	116.5	116.3	125.0	119.6	97.9	101.1	104.0	123.7	125.9	130.7
11	Céréales et riz / Cereali e riso	117.5	119.5	120.2	121.5	125.0	125.0	125.0	125.0	118.5	121.3	122.4	123.9	125.2
	Blé tendre / Frumento tenero	116.0	118.4	119.0	120.8	124.5	124.5	124.5	124.5	118.4	120.7	122.2	123.6	124.4
	Orge fourragère / Orzo di foraggio	117.2	118.8	119.2	119.4	120.6	120.6	120.6	120.6	115.7	120.7	120.8	123.4	126.6
	Orge de brasserie / Orzo da birreria	116.0	118.8	119.3	119.8	122.1	122.1	122.1	122.1	124.4	125.6	125.2	125.8	127.3
	Mais / Mais	-	-	-	-	-	-	-	-	-	-	-	-	-
	Autres / Altri	124.0	124.6	126.7	127.6	133.8	133.8	133.8	133.8	119.6	122.4	123.9	124.5	125.5
12	Plantes sarclées / Pianta sarciate	104.6	104.4	102.4	102.0	100.2	110.9	124.7	98.5	99.3	99.5	100.4	99.6	101.9
	Pommes de terre de consomm. / Patate per cons. diretto	85.8	85.3	79.0	77.7	72.5	105.0	146.9	67.1	69.8	75.4	78.3	75.9	82.8
	Pommes de terre hâtives / Patate primaticce	-	-	-	-	-	380.8	146.9	-67.1	61.7	-	-	-	-
	Autres pommes de terre / Altre patate	85.8	85.3	79.0	77.7	72.5	104.9	-	-	70.1	75.4	78.3	75.9	82.8
	Betteraves sucrières / Barbabietole da zucchero	111.3	111.3	111.3	111.3	111.3	111.3	111.3	111.3	111.3	103.4	103.4	103.4	103.4
	Autres / Altri	120.2	120.2	120.2	120.2	120.2	120.2	120.2	120.2	120.2	131.5	131.5	131.5	131.5
15	Moût ou Vin / Mosto o vino	-	-	-	-	-	-	-	-	-	-	-	-	-
151	Moût / Mosto	-	-	-	-	-	-	-	-	-	-	-	-	-
152	Vin / Vino	-	-	-	-	-	-	-	-	-	-	-	-	-
1521	Vin de table / Vino da pasto	-	-	-	-	-	-	-	-	-	-	-	-	-
1522	Vin de qualité / Vino pregiato	-	-	-	-	-	-	-	-	-	-	-	-	-
16	Olives et huile d'olives / Olive e olio d'oliva	-	-	-	-	-	-	-	-	-	-	-	-	-
17	Semences / Sementi	90.5	91.8	91.8	91.8	91.8	91.8	91.8	91.8	99.4	99.4	99.4	99.4	99.4
18	Fleurs et plantes / Fiori e piante	174.0	146.5	166.2	129.9	129.7	141.4	120.1	90.1	97.4	102.7	145.0	150.0	158.7
19	Autres produits végétaux / Altri prodotti vegetali	120.6	122.0	122.4	124.1	127.5	127.5	127.5	128.9	114.4	121.2	124.1	125.4	126.9

*) Sans fruits et légumes / Senza frutta e ortaggi

EG-INDEX DER ERZEUGERPREISE LANDWIRTSCHAFTLICHER PRODUKTE
EC-INDEX OF PRODUCER PRICES OF AGRICULTURAL PRODUCTS

INDICE CE DES PRIX A LA PRODUCTION DES PRODUITS AGRICOLES
INDICE CE DEI PREZZI ALLA PRODUZIONE DEI PRODOTTI AGRICOLI

		NEDERLAND														
		1975 = 100											1975 = 100			
		Ohne MWSt.											TVA exclue			
		Excluding VAT											IVA esclusa			
		1980	1981									1981				
		D	J	F	M	A	M	J	J	A	S	O	N	D		
2	TIERE U. TIER. ERZEUGN. / ANIMALS AND ANIMAL PRODUCTS	111.9	112.8	113.6	115.9	116.9	118.4	118.6	119.6	121.7	126.7	128.1	129.8	130.4	ANIMAUX ET PRODUITS ANIMAUX / ANIMALI E PROD. ANIMALI	2
21	Schlachtvieh / Animals for slaughter	103.5	105.9	107.3	109.8	110.0	112.4	113.2	114.9	116.8	122.9	123.3	126.2	128.2	Animaux de boucherie / Animali da macello	21
211	Großvieh / Large animals	101.5	103.9	105.4	108.1	108.4	111.1	112.2	114.2	116.1	122.7	122.8	126.1	128.2	Gros animaux / Grossi animali	211
2111	Kälber / Calves	90.9	101.4	106.2	111.0	118.6	126.3	121.5	116.7	112.9	119.6	119.6	122.5	130.1	Veaux / Vitelli	2111
2112	Rinder ohne Kälber / Cattle excl. calves	109.3	111.1	113.4	115.9	120.9	125.2	126.8	125.4	125.4	122.9	122.4	122.4	125.0	Bovins sans veaux / Bovini esclusi vitelli	2112
2113	Schweine / Pigs	100.1	100.4	100.4	102.6	98.7	99.5	102.0	107.6	112.0	123.3	123.9	129.1	129.4	Porcs / Suini	2113
2114	Schafe / Sheep	107.7	113.5	117.2	120.0	119.0	117.4	114.9	116.3	117.7	118.3	117.5	115.4	116.9	Ovins / Ovini	2114
2115	Sonstiges Großvieh / Other large animals	135.4	141.3	145.1	147.3	147.9	147.4	146.4	147.0	148.6	144.4	143.3	144.4	152.1	Autres gros animaux / Altri grossi animali	2115
212	Geflügel / Poultry	118.4	120.0	121.6	122.8	121.8	122.1	122.2	122.7	123.3	125.5	127.5	126.8	126.4	Volailles / Pollame	212
2121	Masthähnchen / Chickens	118.0	119.7	121.3	122.5	121.9	123.0	123.6	124.2	124.2	125.9	128.1	127.5	127.5	Poulets / Polli	2121
2122	Sonstiges Geflügel / Other poultry	120.6	121.5	123.1	124.7	121.0	116.7	114.6	114.6	118.6	123.4	123.9	122.5	120.4	Autres volailles / Altro pollame	2122
213	Sonst. Schlachtvieh / Other anim. for slaughter	137.9	145.8	136.8	133.2	130.7	120.6	109.5	95.4	106.2	113.4	124.2	135.0	154.1	Autres animaux de boucherie / Altri animali da macello	213
22	Milch / Milk	120.7	120.2	120.0	121.2	123.7	125.4	125.7	125.3	127.7	131.0	133.8	134.0	133.3	Lait / Latte	22
23	Eier / Eggs	136.8	134.1	135.7	145.1	143.4	131.9	122.0	126.4	130.2	136.2	137.9	137.9	133.5	Œufs / Uova	23
24	Sonst. Tiere und tier. Erzeugn. / Other anim. and anim. prod.	104.5	92.4	95.5	100.0	97.4	102.7	111.4	111.1	112.0	113.6	115.6	114.2	107.7	Autres animaux et prod. animaux / Altri animali e prod. animali	24
13/14	Frischobst und -gemüse / Fresh fruit and vegetables	146.4	153.2	173.9	208.4	223.9	170.1	119.6	111.1	96.7	112.2	137.2	135.9	152.4	Fruits et légumes frais / Frutte e ortaggi freschi	13/14
13	Frischobst / Fresh fruit	87.4	103.5	110.8	116.0	119.1	131.3	107.2	181.8	145.1	154.5	175.4	190.3	226.1	Fruits frais / Frutta fresca	13
14	Frischgemüse / Fresh vegetables	160.2	164.8	188.7	230.0	248.5	179.1	122.5	94.6	85.4	102.4	128.3	123.1	135.2	Légumes frais / Ortaggi freschi	14

EG-INDEX DER ERZEUGERPREISE LANDWIRTSCHAFTLICHER PRODUKTE
EC-INDEX OF PRODUCER PRICES OF AGRICULTURAL PRODUCTS

		BELGIQUE/BELGIE												
1975 = 100														
Ohne MWSt.		1980	1981										1981	
Excluding VAT		D	J	F	M	A	M	J	J	A	S	O	N	D
(0)	INSGESAMT *) / TOTAL *)	116.6	115.6	115.1	116.6	116.4	126.2	120.3	118.4	119.2	123.1	126.4	129.7	131.5
(1)	PFLANZL. ERZEUGNISSE *) / CROP PRODUCTS *)	119.7	117.1	111.8	111.1	113.0	157.5	127.4	109.5	112.3	105.0	109.3	113.4	115.2
11	Getreide und Reis / Cereals and rice	118.6	120.1	121.7	123.1	125.1	127.0	127.0	125.6	120.5	123.6	125.2	126.0	128.1
111	Weichweizen / Soft wheat	118.6	119.7	120.9	122.6	125.0	127.2	127.6	127.8	120.8	123.1	125.0	125.8	127.5
112	Futtergerste / Feeding barley	116.2	117.9	120.4	120.6	121.4	121.8	119.8	118.0	117.9	121.1	121.3	122.4	126.3
113	Braugerste / Malting barley	120.9	124.3	127.6	127.8	127.5	127.4	127.4	113.0	117.9	128.0	129.9	130.8	133.9
114	Mais / Maize	-	-	-	-	-	-	-	-	-	-	-	-	-
115	Sonstiges / Others	119.6	123.3	125.3	126.9	129.8	133.4	134.2	133.6	125.6	127.4	128.3	129.1	130.6
12	Hackfrüchte / Root crops	106.7	97.3	88.8	88.9	93.3	188.1	119.5	81.8	94.9	89.0	93.7	95.1	95.0
121	Speisekartoffeln / Potatoes for consumption	98.3	90.4	71.6	71.9	81.5	291.0	139.5	56.2	85.0	72.0	82.5	85.6	85.2
1211	Frühkartoffeln / Early potatoes	-	-	-	-	-	291.0	139.5	56.2	-	-	-	-	-
1212	Übrige Kartoffeln / Main-crop potatoes	98.3	90.4	71.6	71.9	81.5	-	-	-	85.0	72.0	82.5	85.6	85.2
122	Zuckerrüben / Sugar beet	113.6	103.0	103.0	103.0	103.0	103.0	103.0	103.0	103.0	103.0	103.0	103.0	103.0
123	Sonstige / Others	106.7	97.3	88.8	88.9	93.3	188.1	119.5	81.8	94.9	89.0	93.7	95.1	95.0
15	Weinmost oder Wein / Wine must or Wine	-	-	-	-	-	-	-	-	-	-	-	-	-
151	Weinmost / Wine must	-	-	-	-	-	-	-	-	-	-	-	-	-
152	Wein / Wine	-	-	-	-	-	-	-	-	-	-	-	-	-
1521	Tafelwein / Table wine	-	-	-	-	-	-	-	-	-	-	-	-	-
1522	Qualitätswein / Quality wine	-	-	-	-	-	-	-	-	-	-	-	-	-
16	Oliven und Olivenöl / Olives and olive oil	-	-	-	-	-	-	-	-	-	-	-	-	-
17	Saatgut / Seeds	119.7	117.1	111.8	111.1	113.0	157.5	127.4	109.5	112.3	105.0	109.3	113.4	115.2
18	Blumen und Pflanzen / Flowers and plants	141.2	147.3	141.5	137.4	134.9	136.9	144.0	142.6	133.7	112.4	119.8	130.6	136.1
19	Sonst. pflanzl. Erzeugn. / Other vegetable products	135.7	135.0	131.0	128.6	129.5	124.8	123.9	126.4	127.4	124.8	125.7	134.3	136.5

*) Ohne Obst und Gemüse / excl. fruit and vegetables

INDICE CE DES PRIX A LA PRODUCTION DES PRODUITS AGRICOLES
INDICE CE DEI PREZZI ALLA PRODUZIONE DEI PRODOTTI AGRICOLI

		1975 = 100												
		TVA exclue												
		IVA esclusa												
(0)	TOTAL *) / TOTALE *)	116.6	115.6	115.1	116.6	116.4	126.2	120.3	118.4	119.2	123.1	126.4	129.7	131.5
(1)	PRODUITS VEGETAUX *) / PRODOTTI VEGETALI *)	119.7	117.1	111.8	111.1	113.0	157.5	127.4	109.5	112.3	105.0	109.3	113.4	115.2
11	Céréales et riz / Cereali e riso	118.6	120.1	121.7	123.1	125.1	127.0	127.0	125.6	120.5	123.6	125.2	126.0	128.1
111	Blé tendre / Frumento tenero	118.6	119.7	120.9	122.6	125.0	127.2	127.6	127.8	120.8	123.1	125.0	125.8	127.5
112	Orge fourragère / Orzo di foraggio	116.2	117.9	120.4	120.6	121.4	121.8	119.8	118.0	117.9	121.1	121.3	122.4	126.3
113	Orge de brasserie / Orzo da birreria	120.9	124.3	127.6	127.8	127.5	127.4	127.4	113.0	117.9	128.0	129.9	130.8	133.9
114	Mais / Mais	-	-	-	-	-	-	-	-	-	-	-	-	-
115	Autres / Altri	119.6	123.3	125.3	126.9	129.8	133.4	134.2	133.6	125.6	127.4	128.3	129.1	130.6
12	Plantes sarclées / Pianta sarchiate	106.7	97.3	88.8	88.9	93.3	188.1	119.5	81.8	94.9	89.0	93.7	95.1	95.0
121	Pommes de terre de consom. / Patate per cons. diretto	98.3	90.4	71.6	71.9	81.5	291.0	139.5	56.2	85.0	72.0	82.5	85.6	85.2
1211	Pommes de terre hâtives / Patate primaticce	-	-	-	-	-	291.0	139.5	56.2	-	-	-	-	-
1212	Autres pommes de terre / Altre patate	98.3	90.4	71.6	71.9	81.5	-	-	-	85.0	72.0	82.5	85.6	85.2
122	Betteraves sucrières / Barbabietole da zucchero	113.6	103.0	103.0	103.0	103.0	103.0	103.0	103.0	103.0	103.0	103.0	103.0	103.0
123	Autres / Altri	106.7	97.3	88.8	88.9	93.3	188.1	119.5	81.8	94.9	89.0	93.7	95.1	95.0
15	Moût ou Vin / Mosto o Vino	-	-	-	-	-	-	-	-	-	-	-	-	-
151	Moût / Mosto	-	-	-	-	-	-	-	-	-	-	-	-	-
152	Vin / Vino	-	-	-	-	-	-	-	-	-	-	-	-	-
1521	Vin de table / Vino da pasto	-	-	-	-	-	-	-	-	-	-	-	-	-
1522	Vin de qualité / Vino pregiato	-	-	-	-	-	-	-	-	-	-	-	-	-
16	Olives et huile d'olives / Olive e olio d'oliva	-	-	-	-	-	-	-	-	-	-	-	-	-
17	Semences / Sementi	119.7	117.1	111.8	111.1	113.0	157.5	127.4	109.5	112.3	105.0	109.3	113.4	115.2
18	Fleurs et plantes / Fiori e piante	141.2	147.3	141.5	137.4	134.9	136.9	144.0	142.6	133.7	112.4	119.8	130.6	136.1
19	Autres produits végétaux / Altri prodotti vegetali	135.7	135.0	131.0	128.6	129.5	124.8	123.9	126.4	127.4	124.8	125.7	134.3	136.5

*) Sans fruits et légumes / Senza frutta e ortaggi

EG-INDEX DER ERZEUGERPREISE LANDWIRTSCHAFTLICHER PRODUKTE
EC-INDEX OF PRODUCER PRICES OF AGRICULTURAL PRODUCTS

INDICE CE DES PRIX A LA PRODUCTION DES PRODUITS AGRICOLES
INDICE CE DEI PREZZI ALLA PRODUZIONE DEI PRODOTTI AGRICOLI

1975 = 100 Ohne MWSt. Excluding VAT		BELGIQUE/BELGIE												1975 = 100 TVA exclue IVA esclusa		
		1980	1981										1981			
		D	J	F	M	A	M	J	J	A	S	O	N	D		
2	TIERE U. TIER. ERZEUGN. / ANIMALS AND ANIMAL PRODUCTS	115.8	115.3	115.9	118.0	117.2	118.2	118.5	120.7	121.0	127.8	130.7	133.9	135.6	ANIMAUX ET PRODUITS ANIMAUX / ANIMALI E PROD. ANIMALI	2
21	Schlachtvieh / Animals for slaughter	108.2	108.7	109.6	111.7	111.1	115.0	117.6	119.6	120.1	128.2	129.5	130.7	134.3	Animaux de boucherie / Animali da macello	21
211	Großvieh / Large animals	107.9	108.4	109.1	110.9	110.3	114.6	117.1	119.6	120.4	128.9	130.0	131.9	135.6	Gros animaux / Grossi animali	211
2111	Kälber / Calves	116.1	109.2	114.5	120.8	125.4	128.6	124.9	118.8	118.4	129.4	131.0	132.4	142.3	Veaux / Vitelli	2111
2112	Rinder ohne Kälber / Cattle excl. calves	110.7	112.0	112.5	115.1	119.6	125.0	129.3	128.8	130.1	129.8	128.3	129.3	152.9	Bovins sans veaux / Bovini esclusi vitelli	2112
2113	Schweine / Pigs	105.0	105.6	105.9	106.6	101.7	105.4	107.3	113.0	113.5	128.1	131.0	133.7	136.8	Porcs / Suini	2113
2114	Schafe / Sheep	93.8	98.0	111.4	113.9	112.6	115.0	115.8	123.9	117.1	128.1	131.0	120.9	114.1	Ovins / Ovini	2114
2115	Sonstiges Großvieh / Other large animals	120.4	129.0	132.4	139.0	149.9	148.6	143.0	133.0	133.0	141.0	139.8	143.6	146.1	Autres gros animaux / Altri grossi animali	2115
212	Geflügel / Poultry	111.3	111.2	116.4	123.3	122.3	120.7	125.0	119.9	115.9	116.8	122.8	113.4	116.1	Volailles / Pollame	212
2121	Masthähnchen / Chickens	111.3	111.2	116.4	123.3	122.3	120.7	125.0	119.9	115.9	116.8	122.8	113.4	116.1	Poulets / Polli	2121
2122	Sonstiges Geflügel / Other poultry	111.3	111.2	116.4	123.3	122.3	120.7	125.0	119.9	115.9	116.8	122.8	113.4	116.1	Autres volailles / Altro pollame	2122
213	Sonst. Schlachtvieh / Other anim. for slaughter	118.2	118.2	118.2	118.2	118.2	118.2	118.2	118.2	118.2	118.2	118.2	118.2	118.2	Autres animaux de boucherie / Altri animali da macello	213
22	Milch / Milk	124.2	124.6	124.7	120.7	122.8	121.6	121.5	121.3	121.2	122.5	128.9	135.3	135.5	Lait / Latte	22
23	Eier / Eggs	163.0	149.3	148.6	170.3	158.7	137.0	116.7	127.5	127.5	139.9	147.8	160.9	147.8	Eufs / Uova	23
24	Sonst. Tiere und tier. Erzeugn. / Other anim. and anim. prod.	144.5	162.0	162.0	162.0	162.0	162.0	162.0	162.0	162.0	162.0	162.0	162.0	162.0	Autres animaux et prod. animaux / Altri animali e prod. animali	24
13/14	Frischobst und -gemüse / Fresh fruit and vegetables	149.5	141.7	147.7	158.5	146.4	166.6	130.9	123.1	108.9	117.8	141.0	146.5	160.4	Fruits et légumes frais / Frutta e ortaggi freschi	13/14
13	Frischobst / Fresh fruit	86.0	89.1	100.1	109.4	117.7	137.7	116.0	103.6	120.5	139.8	166.9	180.1	181.8	Fruits frais / Frutta fresca	13
14	Frischgemüse / Fresh vegetables	169.2	158.0	162.4	173.7	155.3	175.5	135.5	104.3	105.3	111.0	133.0	136.1	153.8	Légumes frais / Ortaggi freschi	14

EG-INDEX DER ERZEUGERPREISE LANDWIRTSCHAFTLICHER PRODUKTE
EC-INDEX OF PRODUCER PRICES OF AGRICULTURAL PRODUCTS

INDICE CE DES PRIX A LA PRODUCTION DES PRODUITS AGRICOLES
INDICE CE DEI PREZZI ALLA PRODUZIONE DEI PRODOTTI AGRICOLI

		LUXEMBOURG																
		1975 = 100												1981		1975 = 100		
		Ohne MWSt.												TVA exclue		TVA esclusa		
		Excluding VAT																
		1980	1981															
		D	J	F	M	A	M	J	J	A	S	O	N	D				
(0)	INSGESAMT *) / TOTAL *)	120.4	120.1	120.0	120.3	122.2	124.6	124.4	124.5	125.4	128.7	131.8	135.5	135.1	TOTAL *) / TOTALE *)			(0)
(1)	PFLANZL. ERZEUGNISSE *) / CROP PRODUCTS *)	142.9	142.9	142.9	142.9	142.9	142.9	142.9	147.9	147.9	147.9	147.9	147.9	147.9	PRODUITS VEGETAUX *) / PRODOTTI VEGETALI *)			(1)
11	Getreide und Reis / Cereals and rice	113.5	113.5	113.5	113.5	113.5	113.5	113.5	122.5	122.5	122.5	122.5	122.5	122.5	Céréales et riz / Cereali e riso			11
111	Weichweizen / Soft wheat	116.1	116.1	116.1	116.1	116.1	116.1	116.1	124.9	124.9	124.9	124.9	124.9	124.9	Blé tendre / Frumento tenero			111
112	Futtergerste / Feeding barley	111.1	111.1	111.1	111.1	111.1	111.1	111.1	120.0	120.0	120.0	120.0	120.0	120.0	Orge fourragère / Orzo di foraggio			112
113	Braugerste / Malting barley	-	-	-	-	-	-	-	-	-	-	-	-	-	Orge de brasserie / Orzo da birreria			113
114	Mais / Maize	-	-	-	-	-	-	-	-	-	-	-	-	-	Mais / Mais			114
115	Sonstiges / Others	111.4	111.4	111.4	111.4	111.4	111.4	111.4	121.7	121.7	121.7	121.7	121.7	121.7	Autres / Altri			115
12	Hackfrüchte / Root crops	85.1	85.1	85.1	85.1	85.1	85.1	85.1	98.2	98.2	98.2	98.2	98.2	98.2	Plantes sarclées / Pianta sarciate			12
121	Speisekartoffeln / Potatoes for consumption	85.1	85.1	85.1	85.1	85.1	85.1	85.1	98.2	98.2	98.2	98.2	98.2	98.2	Pommes de terre de consomm. / Patate per cons. diretto			121
1211	Frühkartoffeln / Early potatoes	-	-	-	-	-	-	-	-	-	-	-	-	-	Pommes de terre hâtives / Patate primaticce			1211
1212	Übrige Kartoffeln / Main-crop potatoes	85.1	85.1	85.1	85.1	85.1	85.1	85.1	98.2	98.2	98.2	98.2	98.2	98.2	Autres pommes de terre / Altre patate			1212
122	Zuckerrüben / Sugar beet	-	-	-	-	-	-	-	-	-	-	-	-	-	Betteraves sucrières / Barbabietole da zucchero			122
123	Sonstige / Others	-	-	-	-	-	-	-	-	-	-	-	-	-	Autres / Altri			123
15	Weinmost oder Wein / Wine must or Wine	179.8	179.8	179.8	179.8	179.8	179.8	179.8	179.8	179.8	179.8	179.8	179.8	179.8	Moût ou Vin / Mosto o Vino			15
151	Weinmost / Wine must	179.8	179.8	179.8	179.8	179.8	179.8	179.8	179.8	179.8	179.8	179.8	179.8	179.8	Moût / Mosto			151
152	Wein / Wine	-	-	-	-	-	-	-	-	-	-	-	-	-	Vin / Vino			152
1521	Tafelwein / Table wine	-	-	-	-	-	-	-	-	-	-	-	-	-	Vin de table / Vino da pasto			1521
1522	Qualitätswein / Quality wine	-	-	-	-	-	-	-	-	-	-	-	-	-	Vin de qualité / Vino pregiato			1522
16	Oliven und Olivenöl / Olives and olive oil	-	-	-	-	-	-	-	-	-	-	-	-	-	Olives et huile d'olives / Olive e olio d'oliva			16
17	Saatgut / Seeds	-	-	-	-	-	-	-	-	-	-	-	-	-	Semences / Sementi			17
18	Blumen und Pflanzen / Flowers and plants	-	-	-	-	-	-	-	-	-	-	-	-	-	Fleurs et plantes / Fiori e piante			18
19	Sonst. pflanzl. Erzeugn. / Other vegetable products	-	-	-	-	-	-	-	-	-	-	-	-	-	Autres produits végétaux / Altri prodotti vegetali			19

*) Ohne Obst und Gemüse / excl. fruit and vegetables

*) Sans fruits et légumes / Senza frutta e ortaggi

EG-INDEX DER ERZEUGERPREISE LANDWIRTSCHAFTLICHER PRODUKTE
EC-INDEX OF PRODUCER PRICES OF AGRICULTURAL PRODUCTS

INDICE CE DES PRIX A LA PRODUCTION DES PRODUITS AGRICOLES
INDICE CE DEI PREZZI ALLA PRODUZIONE DEI PRODOTTI AGRICOLI

		LUXEMBOURG														
		1975 = 100														
		Ohne MWSt. Excluding VAT														
		1980 1981														
		D J F M A M J J A S O N D														
		1981														
		TVA exclue IVA esclusa														
2	TIERE U. TIER. ERZEUGN. / ANIMALS AND ANIMAL PRODUCTS	116.3	116.0	115.9	116.3	118.5	121.3	121.1	120.4	121.4	125.3	128.9	133.3	132.8	ANIMAUX ET PRODUITS ANIMAUX / ANIMALI E PROD. ANIMALI	2
21	Schlachtvieh / Animals for slaughter	117.9	116.6	116.7	118.0	122.3	127.8	128.8	127.0	129.5	135.9	137.7	138.3	144.3	Animaux de boucherie / Animali da macello	21
211	Großvieh / Large animals	117.9	116.6	116.7	117.9	122.3	127.8	128.8	127.1	129.6	136.0	137.9	138.5	144.5	Gros animaux / Grossi animali	211
2111	Kälber / Calves	99.1	103.2	100.4	103.9	108.1	104.4	103.2	110.2	113.1	113.1	114.1	109.0	123.0	Veaux / Vitelli	2111
2112	Rinder ohne Kälber / Cattle excl. calves	120.2	118.7	118.9	120.6	126.4	133.7	134.8	130.7	133.4	138.5	139.4	139.6	146.4	Bovins sans veaux / Bovini esclusi vitelli	2112
2113	Schweine / Pigs	110.9	110.4	110.1	109.9	109.6	109.7	110.4	115.7	117.9	128.7	133.6	135.8	139.2	Porcs / Suini	2113
2114	Schafe / Sheep	-	-	-	-	-	-	-	-	-	-	-	-	-	Ovins / Ovini	2114
2115	Sonstiges Großvieh / Other large animals	-	-	-	-	-	-	-	-	-	-	-	-	-	Autres gros animaux / Altri grossi animali	2115
212	Geflügel / Poultry	119.9	119.9	119.9	119.9	119.9	119.9	119.9	119.9	119.9	119.9	119.9	119.9	119.9	Volailles / Pollame	212
2121	Masthähnchen / Chickens	119.9	119.9	119.9	119.9	119.9	119.9	119.9	119.9	119.9	119.9	119.9	119.9	119.9	Poulets / Polli	2121
2122	Sonstiges Geflügel / Other poultry	-	-	-	-	-	-	-	-	-	-	-	-	-	Autres volailles / Altro pollame	2122
213	Sonst. Schlachtvieh / Other anim. for slaughter	-	-	-	-	-	-	-	-	-	-	-	-	-	Autres animaux de boucherie / Altri animali da macello	213
22	Milch / Milk	115.1	115.4	114.9	114.7	114.8	114.6	114.2	113.7	113.6	113.5	119.7	128.2	120.1	Lait / Latte	22
23	Eier / Eggs	148.3	143.6	137.4	139.8	146.9	141.2	128.0	126.5	122.3	131.3	137.0	144.1	145.5	Œufs / Uova	23
24	Sonst. Tiere und tier. Erzeugn. / Other anim. and anim. prod.	92.1	97.7	103.0	100.4	98.6	111.5	110.0	117.0	118.7	131.6	127.7	126.3	134.4	Autres animaux et prod. animaux / Altri animali e prod. animali	24
13/14	Frischobst und -gemüse / Fresh fruit and vegetables	-	-	-	-	-	-	-	-	-	-	-	-	-	Fruits et légumes frais / Frutta e ortaggi freschi	13/14
13	Frischobst / Fresh fruit	-	-	-	-	-	-	-	-	-	-	-	-	-	Fruits frais / Frutta fresca	13
14	Frischgemüse / Fresh vegetables	-	-	-	-	-	-	-	-	-	-	-	-	-	Légumes frais / Ortaggi freschi	14

EG-INDEX DER ERZEUGERPREISE LANDWIRTSCHAFTLICHER PRODUKTE
EC-INDEX OF PRODUCER PRICES OF AGRICULTURAL PRODUCTS

		UNITED KINGDOM												
		1975 = 100												1981
		Ohne MWSt. Excluding VAT												
		1980	1981										1981	
		D	J	F	M	A	M	J	J	A	S	O	N	D
(0)	INSGESAMT *) / TOTAL *)	171.0	173.0	174.2	175.9	180.3	178.8	180.6	175.8	176.9	177.7	182.6	187.5	194.1
(1)	PFLANZL. ERZEUGNISSE *) / CROP PRODUCTS *)	146.7	148.1	151.4	152.1	157.1	162.6	165.2	153.3	157.9	156.6	162.6	162.7	147.7
11	Getreide und Reis / Cereals and rice	172.6	176.4	178.8	182.3	187.5	189.2	189.5	183.1	174.9	178.2	183.5	184.4	185.8
111	Weichweizen / Soft wheat	180.8	184.5	188.3	193.9	202.3	204.5	202.3	196.5	180.9	183.8	188.8	188.7	189.7
112	Futtergerste / Feeding barley	167.3	171.3	172.2	174.4	178.2	181.2	185.0	172.7	168.9	174.1	177.9	181.4	183.1
113	Braugerste / Malting barley	161.0	164.7	166.6	167.3	167.8	166.1	166.6	168.8	170.9	172.3	181.2	180.6	181.5
114	Mais / Maize	-	-	-	-	-	-	-	-	-	-	-	-	-
115	Sonstiges / Others	176.0	178.7	181.1	182.1	181.6	181.3	180.3	177.4	170.9	172.3	174.6	172.6	178.4
12	Hackfrüchte / Root crops	82.5	82.1	79.3	81.7	85.4	100.5	112.9	92.9	122.8	115.1	117.4	116.6	120.0
121	Speisekartoffeln / Potatoes for consumption	65.4	64.8	61.2	64.4	69.1	88.6	104.6	78.8	117.3	107.4	108.7	107.6	112.0
1211	Frühkartoffeln / Early potatoes	-	-	-	-	-	-	104.6	78.8	-	-	-	-	-
1212	Übrige Kartoffeln / Main-crop potatoes	65.4	64.8	61.2	64.4	69.1	88.6	-	-	117.3	107.4	108.7	107.6	112.0
122	Zuckerrüben / Sugar beet	141.9	141.9	141.9	141.9	141.9	141.9	141.9	141.9	141.9	141.9	147.7	147.7	147.7
123	Sonstige / Others	-	-	-	-	-	-	-	-	-	-	-	-	-
15	Weinmost oder Wein / Wine must or Wine	-	-	-	-	-	-	-	-	-	-	-	-	-
151	Weinmost / Wine must	-	-	-	-	-	-	-	-	-	-	-	-	-
152	Wein / Wine	-	-	-	-	-	-	-	-	-	-	-	-	-
1521	Tafelwein / Table wine	-	-	-	-	-	-	-	-	-	-	-	-	-
1522	Qualitätswein / Quality wine	-	-	-	-	-	-	-	-	-	-	-	-	-
16	Oliven und Olivenöl / Olives and olive oil	-	-	-	-	-	-	-	-	-	-	-	-	-
17	Saatgut / Seeds	165.4	171.3	170.6	171.3	172.4	174.8	174.0	166.5	167.7	169.8	167.5	166.2	171.7
18	Blumen und Pflanzen / Flowers and plants	190.5	180.4	217.8	193.5	200.0	196.6	179.7	154.8	147.7	142.4	171.8	169.5	204.3
19	Sonst. pflanzl. Erzeugn. / Other vegetable products	205.8	207.6	208.8	209.1	225.9	225.9	225.9	227.9	225.8	217.6	227.6	232.2	236.4

*) Ohne Obst und Gemüse / excl. fruit and vegetables

INDICE CE DES PRIX A LA PRODUCTION DES PRODUITS AGRICOLES
INDICE CE DEI PREZZI ALLA PRODUZIONE DEI PRODOTTI AGRICOLI

		1975 = 100												
		TVA exclue IVA esclusa												
		1981												
		1980	1981										1981	
		D	J	F	M	A	M	J	J	A	S	O	N	D
(0)	TOTAL *) / TOTALE *)	171.0	173.0	174.2	175.9	180.3	178.8	180.6	175.8	176.9	177.7	182.6	187.5	194.1
(1)	PRODUITS VEGETAUX *) / PRODOTTI VEGETALI *)	146.7	148.1	151.4	152.1	157.1	162.6	165.2	153.3	157.9	156.6	162.6	162.7	147.7
11	Céréales et riz / Cereali e riso	172.6	176.4	178.8	182.3	187.5	189.2	189.5	183.1	174.9	178.2	183.5	184.4	185.8
111	Blé tendre / Frumento tenero	180.8	184.5	188.3	193.9	202.3	204.5	202.3	196.5	180.9	183.8	188.8	188.7	189.7
112	Orge fourragère / Orzo di foraggio	167.3	171.3	172.2	174.4	178.2	181.2	185.0	172.7	168.9	174.1	177.9	181.4	183.1
113	Orge de brasserie / Orzo da birreria	161.0	164.7	166.6	167.3	167.8	166.1	166.6	168.8	170.9	172.3	181.2	180.6	181.5
114	Mais / Mais	-	-	-	-	-	-	-	-	-	-	-	-	-
115	Autres / Altri	176.0	178.7	181.1	182.1	181.6	181.3	180.3	177.4	170.9	172.3	174.6	172.6	178.4
12	Plantes sarclées / Piante sarchiate	82.5	82.1	79.3	81.7	85.4	100.5	112.9	92.9	122.8	115.1	117.4	116.6	120.0
121	Pommes de terre de consomm. / Patate per cons. diretto	65.4	64.8	61.2	64.4	69.1	88.6	104.6	78.8	117.3	107.4	108.7	107.6	112.0
1211	Pommes de terre hâtives / Patate primaticce	-	-	-	-	-	-	104.6	78.8	-	-	-	-	-
1212	Autres pommes de terre / Altre patate	65.4	64.8	61.2	64.4	69.1	88.6	-	-	117.3	107.4	108.7	107.6	112.0
122	Betteraves sucrières / Barbabietole da zucchero	141.9	141.9	141.9	141.9	141.9	141.9	141.9	141.9	141.9	141.9	147.7	147.7	147.7
123	Autres / Altri	-	-	-	-	-	-	-	-	-	-	-	-	-
15	Moût ou Vin / Mosto o Vino	-	-	-	-	-	-	-	-	-	-	-	-	-
151	Moût / Mosto	-	-	-	-	-	-	-	-	-	-	-	-	-
152	Vin / Vino	-	-	-	-	-	-	-	-	-	-	-	-	-
1521	Vin de table / Vino da pasto	-	-	-	-	-	-	-	-	-	-	-	-	-
1522	Vin de qualité / Vino pregiato	-	-	-	-	-	-	-	-	-	-	-	-	-
16	Olives et huile d'olives / Olive e olio d'oliva	-	-	-	-	-	-	-	-	-	-	-	-	-
17	Semences / Sementi	165.4	171.3	170.6	171.3	172.4	174.8	174.0	166.5	167.7	169.8	167.5	166.2	171.7
18	Fleurs et plantes / Fiori e piante	190.5	180.4	217.8	193.5	200.0	196.6	179.7	154.8	147.7	142.4	171.8	169.5	204.3
19	Autres produits végétaux / Altri prodotti vegetali	205.8	207.6	208.8	209.1	225.9	225.9	225.9	227.9	225.8	217.6	227.6	232.2	236.4

*) Sans fruits et légumes / Senza frutta e ortaggi

EG-INDEX DER ERZEUGERPREISE LANDWIRTSCHAFTLICHER PRODUKTE
EC-INDEX OF PRODUCER PRICES OF AGRICULTURAL PRODUCTS

		UNITED KINGDOM												
1975 = 100														
Ohne MWSt.		1980	1981										1981	
Excluding VAT		D	J	F	M	A	M	J	J	A	S	O	N	D
2	TIERE U. TIER. ERZEUGN. / ANIMALS AND ANIMAL PRODUCTS	180.5	182.7	183.0	185.1	189.3	185.1	186.6	184.5	184.3	185.8	190.4	197.2	204.3
21	Schlachtvieh / Animals for slaughter	182.5	187.0	188.4	192.5	201.9	202.1	204.9	200.6	194.2	191.6	193.9	202.3	211.9
211	Großvieh / Large animals	185.8	190.7	192.4	197.4	208.3	208.3	211.5	206.1	198.6	194.7	196.9	206.9	218.0
2111	Kälber / Calves	352.2	294.9	296.0	286.9	300.6	282.8	277.3	313.1	304.7	303.2	303.2	303.2	303.2
2112	Rinder ohne Kälber / Cattle excl. calves	202.1	210.3	212.0	216.2	229.5	228.0	232.4	227.3	221.8	216.0	212.7	225.4	240.4
2113	Schweine / Pigs	145.3	143.6	142.1	144.9	150.3	155.0	159.3	155.1	147.2	149.4	161.6	168.8	170.3
2114	Schafe / Sheep	217.1	228.7	239.5	254.5	270.1	264.5	259.6	248.1	233.2	220.8	219.3	225.5	246.4
2115	Sonstiges Großvieh / Other large animals	-	-	-	-	-	-	-	-	-	-	-	-	-
212	Geflügel / Poultry	166.1	168.1	167.9	167.8	168.9	170.4	171.5	172.4	171.2	175.6	178.6	178.7	180.7
2121	Masthähnchen / Chickens	188.8	191.5	191.2	191.3	192.6	194.3	195.8	197.6	197.2	202.7	204.2	202.3	203.9
2122	Sonstiges Geflügel / Other poultry	105.2	105.3	105.3	104.7	105.3	106.3	106.3	104.8	101.5	102.7	109.9	115.3	118.4
213	Sonst. Schlachtvieh / Other anim. for slaughter	-	-	-	-	-	-	-	-	-	-	-	-	-
22	Milch / Milk	179.1	179.0	179.0	177.5	172.5	161.6	161.5	166.6	174.8	180.5	189.4	190.6	193.8
23	Eier / Eggs	175.1	172.0	167.0	170.7	177.4	170.5	170.1	155.2	162.1	172.7	175.4	193.9	200.9
24	Sonst. Tiere und tier. Erzeugn. / Other anim. and anim. prod.	158.1	158.1	158.1	158.1	158.1	156.7	156.7	156.7	156.7	156.7	156.7	156.7	156.7
13/14	Frischobst und -gemüse / Fresh fruit and vegetables	138.2	144.8	154.8	165.9	165.3	161.9	163.1	149.3	152.6	148.2	163.1	150.2	188.7
13	Frischobst / Fresh fruit	124.0	122.4	136.3	145.9	152.1	121.3	180.6	150.7	196.4	222.5	192.7	205.5	203.6
14	Frischgemüse / Fresh vegetables	142.0	150.7	159.7	171.2	168.8	172.7	158.5	148.9	141.0	128.6	155.3	135.6	184.8

INDICE CE DES PRIX A LA PRODUCTION DES PRODUITS AGRICOLES
INDICE CE DEI PREZZI ALLA PRODUZIONE DEI PRODOTTI AGRICOLI

		UNITED KINGDOM												
1975 = 100														
TVA exclue		1980	1981										1981	
IVA esclusa		D	J	F	M	A	M	J	J	A	S	O	N	D
2	ANIMAUX ET PRODUITS ANIMAUX / ANIMALI E PROD. ANIMALI	180.5	182.7	183.0	185.1	189.3	185.1	186.6	184.5	184.3	185.8	190.4	197.2	204.3
	Animaux de boucherie / Animali da macello	182.5	187.0	188.4	192.5	201.9	202.1	204.9	200.6	194.2	191.6	193.9	202.3	211.9
	Gros animaux / Grossi animali	185.8	190.7	192.4	197.4	208.3	208.3	211.5	206.1	198.6	194.7	196.9	206.9	218.0
	Veaux / Vitelli	352.2	294.9	296.0	286.9	300.6	282.8	277.3	313.1	304.7	303.2	303.2	303.2	303.2
	Bovins sans veaux / Bovini esclusi vitelli	202.1	210.3	212.0	216.2	229.5	228.0	232.4	227.3	221.8	216.0	212.7	225.4	240.4
	Porcs / Suini	145.3	143.6	142.1	144.9	150.3	155.0	159.3	155.1	147.2	149.4	161.6	168.8	170.3
	Ovins / Ovini	217.1	228.7	239.5	254.5	270.1	264.5	259.6	248.1	233.2	220.8	219.3	225.5	246.4
	Autres gros animaux / Altri grossi animali	-	-	-	-	-	-	-	-	-	-	-	-	-
	Volailles / Pollame	166.1	168.1	167.9	167.8	168.9	170.4	171.5	172.4	171.2	175.6	178.6	178.7	180.7
	Poulets / Polli	188.8	191.5	191.2	191.3	192.6	194.3	195.8	197.6	197.2	202.7	204.2	202.3	203.9
	Autres volailles / Altro pollame	105.2	105.3	105.3	104.7	105.3	106.3	106.3	104.8	101.5	102.7	109.9	115.3	118.4
	Autres animaux de boucherie / Altri animali da macello	-	-	-	-	-	-	-	-	-	-	-	-	-
	Lait / Latte	179.1	179.0	179.0	177.5	172.5	161.6	161.5	166.6	174.8	180.5	189.4	190.6	193.8
	Œufs / Uova	175.1	172.0	167.0	170.7	177.4	170.5	170.1	155.2	162.1	172.7	175.4	193.9	200.9
	Autres animaux et prod. animaux / Altri animali e prod. animali	158.1	158.1	158.1	158.1	158.1	156.7	156.7	156.7	156.7	156.7	156.7	156.7	156.7
13/14	Fruits et légumes frais / Frutta e ortaggi freschi	138.2	144.8	154.8	165.9	165.3	161.9	163.1	149.3	152.6	148.2	163.1	150.2	188.7
	Fruits frais / Frutta fresca	124.0	122.4	136.3	145.9	152.1	121.3	180.6	150.7	196.4	222.5	192.7	205.5	203.6
	Légumes frais / Ortaggi freschi	142.0	150.7	159.7	171.2	168.8	172.7	158.5	148.9	141.0	128.6	155.3	135.6	184.8

EG-INDEX DER ERZEUGERPREISE LANDWIRTSCHAFTLICHER PRODUKTE
EG-INDEX OF PRODUCER PRICES OF AGRICULTURAL PRODUCTS

		IRELAND												
1975 = 100														
Ohne MWSt.		1980	1981										1981	
Excluding VAT		D	J	F	M	A	M	J	J	A	S	O	N	D
(0)	INSGESAMT*) / TOTAL*)	183.6	198.9	202.6	204.7	213.9	212.1	210.8	211.4	212.9	213.5	212.1	217.1	224.7
(1)	PFLANZL. ERZEUGNISSE*) / CROP PRODUCTS*)	152.3	150.5	149.6	149.9	150.0	150.7	151.6	170.1	176.1	175.8	174.3	173.7	174.3
11	Getreide und Reis / Cereals and rice	155.4	155.4	155.4	155.4	155.4	155.4	155.4	167.0	167.0	167.0	167.0	167.0	
111	Weichweizen / Soft wheat	150.8	150.8	150.8	150.8	150.8	150.8	150.8	168.9	168.9	168.9	168.9	168.9	
112	Futtergerste / Feeding barley	158.5	158.5	158.5	158.5	158.5	158.5	158.5	168.4	168.4	168.4	168.4	168.4	
113	Braugerste / Malting barley	150.1	150.1	150.1	150.1	150.1	150.1	150.1	159.7	159.7	159.7	159.7	159.7	
114	Mais / Maize	-	-	-	-	-	-	-	-	-	-	-	-	
115	Sonstiges / Others	178.8	178.8	178.8	178.8	178.8	178.8	178.8	182.9	182.9	182.9	182.9	182.9	
12	Hackfrüchte / Root crops	147.1	142.2	139.5	140.5	140.7	142.5	145.0	195.7	191.9	191.1	187.1	185.3	186.9
121	Speisekartoffeln / Potatoes for consumption	137.3	123.7	115.8	118.7	119.3	124.3	131.6	274.9	264.0	236.1	224.8	219.7	224.3
1211	Frühkartoffeln / Early potatoes	-	-	-	-	-	-	-	-	-	-	-	-	-
1212	Übrige Kartoffeln / Main-crop potatoes	-	-	-	-	-	-	-	-	-	-	-	-	-
122	Zuckerrüben / Sugar beet	152.4	152.4	152.4	152.4	152.4	152.4	152.4	152.4	166.5	166.5	166.5	166.5	
123	Sonstige / Others	-	-	-	-	-	-	-	-	-	-	-	-	-
15	Weinmost oder Wein / Wine must or Wine	-	-	-	-	-	-	-	-	-	-	-	-	-
151	Weinmost / Wine must	-	-	-	-	-	-	-	-	-	-	-	-	-
152	Wein / Wine	-	-	-	-	-	-	-	-	-	-	-	-	-
1521	Tafelwein / Table wine	-	-	-	-	-	-	-	-	-	-	-	-	-
1522	Qualitätswein / Quality wine	-	-	-	-	-	-	-	-	-	-	-	-	-
16	Oliven und Olivenöl / Olives and olive oil	-	-	-	-	-	-	-	-	-	-	-	-	-
17	Saatgut / Seeds	154.8	154.8	154.8	154.8	154.8	154.8	154.8	154.8	166.6	166.6	166.6	166.6	166.6
18	Blumen und Pflanzen / Flowers and plants	-	-	-	-	-	-	-	-	-	-	-	-	-
19	Sonst. pflanzl. Erzeugn. / Other vegetable products	-	-	-	-	-	-	-	-	-	-	-	-	-

*) Ohne Obst und Gemüse / excl. fruit and vegetables

INDICE CE DES PRIX A LA PRODUCTION DES PRODUITS AGRICOLES
INDICE CE DEI PREZZI ALLA PRODUZIONE DEI PRODOTTI AGRICOLI

		IRELAND												
1975 = 100														
TVA-exclue		1980	1981										1981	
IVA esclusa		D	J	F	M	A	M	J	J	A	S	O	N	D
(0)	TOTAL*) / TOTALE*)	183.6	198.9	202.6	204.7	213.9	212.1	210.8	211.4	212.9	213.5	212.1	217.1	224.7
(1)	PRODUITS VEGETAUX*) / PRODOTTI VEGETALI*)	152.3	150.5	149.6	149.9	150.0	150.7	151.6	170.1	176.1	175.8	174.3	173.7	174.3
11	Céréales et riz / Cereali e riso	155.4	155.4	155.4	155.4	155.4	155.4	155.4	167.0	167.0	167.0	167.0	167.0	11
	Blé tendre / Frumento tenero	150.8	150.8	150.8	150.8	150.8	150.8	150.8	168.9	168.9	168.9	168.9	168.9	111
	Orge fourragère / Orzo di foraggio	158.5	158.5	158.5	158.5	158.5	158.5	158.5	168.4	168.4	168.4	168.4	168.4	112
	Orge de brasserie / Orzo da birreria	150.1	150.1	150.1	150.1	150.1	150.1	150.1	159.7	159.7	159.7	159.7	159.7	113
	Mais / Mais	-	-	-	-	-	-	-	-	-	-	-	-	114
	Autres / Altri	178.8	178.8	178.8	178.8	178.8	178.8	178.8	182.9	182.9	182.9	182.9	182.9	115
12	Plantes sarclées / Pianta sarchiate	147.1	142.2	139.5	140.5	140.7	142.5	145.0	195.7	191.9	191.1	187.1	185.3	12
	Pommes de terre de consom. / Patate per cons. diretto	137.3	123.7	115.8	118.7	119.3	124.3	131.6	274.9	264.0	236.1	224.8	219.7	121
	Pommes de terre hâtives / Patate primaticce	-	-	-	-	-	-	-	-	-	-	-	-	1211
	Autres pommes de terre / Altre patate	-	-	-	-	-	-	-	-	-	-	-	-	1212
	Betteraves sucrières / Barbabietole da zucchero	152.4	152.4	152.4	152.4	152.4	152.4	152.4	152.4	166.5	166.5	166.5	166.5	122
	Autres / Altri	-	-	-	-	-	-	-	-	-	-	-	-	123
15	Moût ou Vin / Mosto o Vino	-	-	-	-	-	-	-	-	-	-	-	-	15
	Moût / Mosto	-	-	-	-	-	-	-	-	-	-	-	-	151
	Vin / Vino	-	-	-	-	-	-	-	-	-	-	-	-	152
	Vin de table / Vino da pasto	-	-	-	-	-	-	-	-	-	-	-	-	1521
	Vin de qualité / Vino pregiato	-	-	-	-	-	-	-	-	-	-	-	-	1522
16	Olives et huile d'olives / Olive e olio d'oliva	-	-	-	-	-	-	-	-	-	-	-	-	16
17	Semences / Sementi	154.8	154.8	154.8	154.8	154.8	154.8	154.8	154.8	166.6	166.6	166.6	166.6	17
18	Fleurs et plantes / Fiori e piante	-	-	-	-	-	-	-	-	-	-	-	-	18
19	Autres produits végétaux / Altri prodotti vegetali	-	-	-	-	-	-	-	-	-	-	-	-	19

*) Sans fruits et légumes / Senza frutta e ortaggi

EG-INDEX DER ERZEUGERPREISE LANDWIRTSCHAFTLICHER PRODUKTE
EC-INDEX OF PRODUCER PRICES OF AGRICULTURAL PRODUCTS

		IRELAND												
		1975 = 100												
		Ohne MWSt. Excluding VAT												
		1980 1981												
		D	J	F	M	A	M	J	J	A	S	O	N	D
2	TIERE U. TIER. ERZEUGN. / ANIMALS AND ANIMAL PRODUCTS	187.5	204.9	209.2	211.6	221.9	219.8	218.2	216.6	217.5	218.2	216.8	222.5	231.0
21	Schlachtvieh / Animals for slaughter	188.9	210.3	218.2	223.6	235.6	233.6	232.2	229.7	229.7	225.8	222.6	227.1	237.8
211	Großvieh / Large animals	190.1	212.3	220.5	226.0	238.5	236.4	235.0	231.9	231.9	227.9	224.4	229.1	234.6
2111	Kälber / Calves	199.3	226.5	235.9	243.5	256.9	249.6	246.3	243.9	244.9	238.4	233.7	237.6	249.1
2112	Rinder ohne Kälber / Cattle excl. calves	140.3	140.3	140.7	141.2	143.0	152.7	161.5	165.0	165.0	165.1	166.6	173.0	179.8
2113	Schweine / Pigs	227.1	257.6	274.3	272.2	302.8	321.0	311.5	285.9	276.1	285.3	280.6	289.3	299.0
2114	Schafe / Sheep	-	-	-	-	-	-	-	-	-	-	-	-	-
2115	Sonstiges Großvieh / Other large animals	-	-	-	-	-	-	-	-	-	-	-	-	-
212	Geflügel / Poultry	161.0	164.6	166.1	169.7	169.7	169.7	169.7	179.3	179.3	179.3	181.8	181.8	197.5
2121	Masthähnchen / Chickens	170.5	175.2	177.2	181.9	181.9	181.9	181.9	194.6	194.6	194.6	198.0	198.0	198.0
2122	Sonstiges Geflügel / Other poultry	131.7	131.7	131.7	131.7	131.7	131.7	131.7	131.7	131.7	131.7	131.7	131.7	195.9
213	Sonst. Schlachtvieh / Other anim. for slaughter	-	-	-	-	-	-	-	-	-	-	-	-	-
22	Milch / Milk	178.6	185.1	181.2	176.3	182.6	183.8	184.5	184.4	185.8	196.5	197.3	203.5	208.2
23	Eier / Eggs	196.3	197.2	197.2	205.1	209.9	210.2	207.9	203.9	210.1	219.4	227.4	243.0	261.2
24	Sonst. Tiere und tier. Erzeugn. / Other anim. and anim. prod.	209.1	242.5	254.5	263.7	278.6	263.3	252.5	252.0	255.6	248.1	248.8	258.1	265.3
13/14	Frischobst und -gemüse / Fresh fruit and vegetables	162.2	163.5	179.2	206.5	282.3	279.1	260.6	192.3	127.0	134.1	154.5	161.9	195.7
13	Frischobst / Fresh fruit	:	:	:	:	:	:	:	:	:	:	:	:	:
14	Frischgemüse / Fresh vegetables	162.8	165.0	180.7	206.5	282.3	279.1	253.0	185.6	127.0	134.1	154.5	153.3	182.0

INDICE CE DES PRIX A LA PRODUCTION DES PRODUITS AGRICOLES
INDICE CE DEI PREZZI ALLA PRODUZIONE DEI PRODOTTI AGRICOLI

		1975 = 100	
		TVA exclue IVA esclusa	
	ANIMAUX ET PRODUITS ANIMAUX / ANIMALI E PROD. ANIMALI	2	
	Animaux de boucherie / Animali da macello	21	
	Gros animaux / Grossi animali	211	
	Veaux / Vitelli	2111	
	Bovins sans veaux / Bovini esclusi vitelli	2112	
	Porcs / Suini	2113	
	Ovins / Ovini	2114	
	Autres gros animaux / Altri grossi animali	2115	
	Volailles / Pollame	212	
	Poulets / Polli	2121	
	Autres volailles / Altro pollame	2122	
	Autres animaux de boucherie / Altri animali da macello	213	
	Lait / Latte	22	
	Œufs / Uova	23	
	Autres animaux et prod. animaux / Altri animali e prod. animali	24	
	Fruits et légumes frais / Frutta e ortaggi freschi	13/14	
	Fruits frais / Frutta fresca	13	
	Légumes frais / Ortaggi freschi	14	

EG-INDEX DER ERZEUGERPREISE LANDWIRTSCHAFTLICHER PRODUKTE
EC-INDEX OF PRODUCER PRICES OF AGRICULTURAL PRODUCTS

		DANMARK												
		1975 = 100												
		Ohne MWSt.												
		Excluding VAT												
		1980	1981									1981		
		D	J	F	M	A	M	J	J	A	S	O	N	D
(0)	INSGESAMT*) / TOTAL*)	142.1	144.2	146.5	147.9	151.7	155.4	157.5	158.7	157.4	162.4	166.9	167.8	169.1
(1)	PFLANZL. ERZEUGNISSE*) / CROP PRODUCTS*)	152.1	157.3	159.1	159.5	161.5	167.0	171.8	170.3	152.9	154.6	157.7	159.0	162.4
11	Getreide und Reis / Cereals and rice	151.7	158.3	161.4	162.0	165.4	175.1	183.2	178.8	148.7	151.7	159.8	162.0	167.9
111	Weichweizen / Soft wheat	146.7	155.7	154.5	155.0	159.4	167.4	177.3	170.6	150.6	147.7	156.6	161.3	162.8
112	Futtergerste / Feeding barley	152.7	158.7	162.7	163.3	167.3	177.8	185.4	182.4	148.2	152.6	160.0	162.1	169.4
113	Braugerste / Malting barley	-	-	-	-	-	-	-	-	-	-	-	-	-
114	Mais / Maize	-	-	-	-	-	-	-	-	-	-	-	-	-
115	Sonstiges / Others	153.2	160.0	164.1	165.0	162.6	168.7	178.0	167.2	149.4	151.9	164.2	162.8	165.8
12	Hackfrüchte / Root crops	128.3	128.3	128.3	128.3	128.3	128.3	128.3	128.3	128.3	128.3	119.1	119.1	119.1
121	Speisekartoffeln / Potatoes for consumption	83.7	83.7	83.7	83.7	83.7	83.7	83.7	83.7	83.7	83.7	65.6	65.6	65.6
1211	Frühkartoffeln / Early potatoes	-	-	-	-	-	-	-	-	-	-	-	-	-
1212	Übrige Kartoffeln / Main-crop potatoes	-	-	-	-	-	-	-	-	-	-	-	-	-
122	Zuckerrüben / Sugar beet	150.1	150.1	150.1	150.1	150.1	150.1	150.1	150.1	150.1	150.1	144.0	144.0	144.0
123	Sonstige / Others	138.9	138.9	138.9	138.9	138.9	138.9	138.9	138.9	138.9	138.9	140.1	140.1	140.1
15	Weinmost oder Wein / Wine must or Wine	-	-	-	-	-	-	-	-	-	-	-	-	-
151	Weinmost / Wine must	-	-	-	-	-	-	-	-	-	-	-	-	-
152	Wein / Wine	-	-	-	-	-	-	-	-	-	-	-	-	-
1521	Tafelwein / Table wine	-	-	-	-	-	-	-	-	-	-	-	-	-
1522	Qualitätswein / Quality wine	-	-	-	-	-	-	-	-	-	-	-	-	-
16	Oliven und Olivenöl / Olives and olive oil	-	-	-	-	-	-	-	-	-	-	-	-	-
17	Saatgut / Seeds	228.1	228.1	228.1	228.1	228.1	228.1	228.1	214.0	214.0	214.0	214.0	214.0	214.0
18	Blumen und Pflanzen / Flowers and plants	162.9	172.9	172.9	172.9	172.9	172.9	172.9	172.9	172.9	172.9	172.9	172.9	172.9
19	Sonst. pflanzl. Erzeugn. / Other vegetable products	151.7	151.7	151.7	151.7	151.7	151.7	151.7	176.9	176.9	176.9	176.9	176.9	176.9

*) Ohne Obst und Gemüse / excl. fruit and vegetables

INDICE CE DES PRIX A LA PRODUCTION DES PRODUITS AGRICOLES
INDICE CE DEI PREZZI ALLA PRODUZIONE DEI PRODOTTI AGRICOLI

		1975 = 100												
		TVA exclue												
		IVA esclusa												
		1981												
		D	J	F	M	A	M	J	J	A	S	O	N	D
(0)	TOTAL *) / TOTALE *)	142.1	144.2	146.5	147.9	151.7	155.4	157.5	158.7	157.4	162.4	166.9	167.8	169.1
(1)	PRODUITS VEGETAUX *) / PRODOTTI VEGETALI *)	152.1	157.3	159.1	159.5	161.5	167.0	171.8	170.3	152.9	154.6	157.7	159.0	162.4
	Céréales et riz / Cereali e riso	151.7	158.3	161.4	162.0	165.4	175.1	183.2	178.8	148.7	151.7	159.8	162.0	167.9
	Blé tendre / Frumento tenero	146.7	155.7	154.5	155.0	159.4	167.4	177.3	170.6	150.6	147.7	156.6	161.3	162.8
	Orge fourragère / Orzo di foraggio	152.7	158.7	162.7	163.3	167.3	177.8	185.4	182.4	148.2	152.6	160.0	162.1	169.4
	Orge de brasserie / Orzo da birreria	-	-	-	-	-	-	-	-	-	-	-	-	-
	Mais / Mais	-	-	-	-	-	-	-	-	-	-	-	-	-
	Autres / Altri	153.2	160.0	164.1	165.0	162.6	168.7	178.0	167.2	149.4	151.9	164.2	162.8	165.8
	Plantes sarclées / Piante sarchiate	128.3	128.3	128.3	128.3	128.3	128.3	128.3	128.3	128.3	128.3	119.1	119.1	119.1
	Pommes de terre de consomm. / Patate per cons. diretto	83.7	83.7	83.7	83.7	83.7	83.7	83.7	83.7	83.7	83.7	65.6	65.6	65.6
	Pommes de terre hâtives / Patate primaticce	-	-	-	-	-	-	-	-	-	-	-	-	-
	Autres pommes de terre / Altre patate	-	-	-	-	-	-	-	-	-	-	-	-	-
	Betteraves sucrières / Barbabietole da zucchero	150.1	150.1	150.1	150.1	150.1	150.1	150.1	150.1	150.1	150.1	144.0	144.0	144.0
	Autres / Altri	138.9	138.9	138.9	138.9	138.9	138.9	138.9	138.9	138.9	138.9	140.1	140.1	140.1
	Moût ou Vin / Mosto o Vino	-	-	-	-	-	-	-	-	-	-	-	-	-
	Moût / Mosto	-	-	-	-	-	-	-	-	-	-	-	-	-
	Vin / Vino	-	-	-	-	-	-	-	-	-	-	-	-	-
	Vin de table / Vino da pasto	-	-	-	-	-	-	-	-	-	-	-	-	-
	Vin de qualité / Vino pregiato	-	-	-	-	-	-	-	-	-	-	-	-	-
	Olives et huile d'olives / Olive e olio d'oliva	-	-	-	-	-	-	-	-	-	-	-	-	-
	Semences / Sementi	228.1	228.1	228.1	228.1	228.1	228.1	228.1	214.0	214.0	214.0	214.0	214.0	214.0
	Fleurs et plantes / Fiori e piante	162.9	172.9	172.9	172.9	172.9	172.9	172.9	172.9	172.9	172.9	172.9	172.9	172.9
	Autres produits végétaux / Altri prodotti vegetali	151.7	151.7	151.7	151.7	151.7	151.7	151.7	176.9	176.9	176.9	176.9	176.9	176.9

*) Sans fruits et légumes / Senza frutta e ortaggi

EG-INDEX DER ERZEUGERPREISE LANDWIRTSCHAFTLICHER PRODUKTE
EC-INDEX OF PRODUCER PRICES OF AGRICULTURAL PRODUCTS

		DANMARK													
1975 = 100		1980												1981	
Ohne MWSt.		D	J	F	M	A	M	J	J	A	S	O	N	D	
Excluding VAT															
2	TIERE U. TIER. ERZEUGN. / ANIMALS AND ANIMAL PRODUCTS	138.8	139.9	142.3	144.1	148.4	151.6	152.8	154.8	158.9	165.0	170.0	170.8	171.3	
21	Schlachtvieh / Animals for slaughter	127.7	128.6	131.3	132.0	136.8	139.8	140.1	143.1	149.6	156.8	164.5	165.6	166.4	
211	Großvieh / Large animals	126.8	127.6	130.4	131.1	136.1	139.2	139.4	142.5	149.2	156.7	164.8	165.9	166.7	
2111	Kälber / Calves	147.6	147.9	148.0	148.4	157.0	155.7	151.0	153.3	162.1	169.3	168.3	167.1	170.5	
2112	Rinder ohne Kälber / Cattle excl. calves	139.6	140.5	144.3	146.6	156.0	155.6	155.4	156.5	163.7	167.4	165.6	164.4	167.8	
2113	Schweine / Pigs	120.0	120.8	123.0	123.0	125.5	130.4	130.9	135.1	141.6	151.0	164.3	166.6	166.1	
2114	Schafe / Sheep	112.9	73.4	115.1	79.1	230.1	165.1	189.2	174.2	143.4	151.2	139.2	140.1	165.8	
2115	Sonstiges Großvieh / Other large animals	148.6	169.2	175.2	179.4	201.1	199.2	191.1	191.1	191.3	196.4	198.7	188.3	185.8	
212	Geflügel / Poultry	146.2	150.4	150.8	150.8	150.9	153.1	154.6	156.3	156.5	158.2	159.2	159.6	159.6	
2121	Masthähnchen / Chickens	145.9	151.8	152.3	152.3	152.5	155.1	156.9	159.0	159.0	159.9	160.4	160.4	160.4	
2122	Sonstiges Geflügel / Other poultry	147.4	143.6	143.1	143.1	143.1	143.1	143.1	143.1	144.3	149.5	153.3	155.5	155.5	
213	Sonst. Schlachtvieh / Other anim. for slaughter	-	-	-	-	-	-	-	-	-	-	-	-	-	
22	Milch / Milk	157.8	159.2	161.0	164.7	168.3	171.9	174.7	174.7	174.7	179.2	179.2	179.2	179.2	
23	Eier / Eggs	170.3	170.3	173.8	178.7	180.1	180.1	187.5	187.5	187.5	187.5	187.5	193.4	193.6	
24	Sonst. Tiere und tier. Erzeugn. / Other anim. and anim. prod.	139.6	140.5	144.3	146.6	156.0	155.6	155.4	156.5	163.7	167.4	165.6	164.4	167.8	
13/14	Frischobst und -gemüse / Fresh fruit and vegetables	146.2	160.7	174.3	204.4	200.6	165.6	158.6	128.8	155.6	140.5	148.9	155.6	167.0	
13	Frischobst / Fresh fruit	148.9	141.5	140.5	154.4	145.8	145.8	169.6	151.0	216.1	194.5	239.8	248.2	247.0	
14	Frischgemüse / Fresh vegetables	145.0	168.8	188.5	225.4	223.7	173.9	153.9	119.4	130.1	117.8	110.6	116.7	133.4	

INDICE CE DES PRIX A LA PRODUCTION DES PRODUITS AGRICOLES
INDICE CE DEI PREZZI ALLA PRODUZIONE DEI PRODOTTI AGRICOLI

		1975 = 100													
		TVA exclus													
		IVA esclusa													
2	ANIMAUX ET PRODUITS ANIMAUX / ANIMALI E PROD. ANIMALI														2
	Animaux de boucherie / Animali da macello														21
	Gros animaux / Grossi animali														211
	Veaux / Vitelli														2111
	Bovins sans veaux / Bovini esclusi vitelli														2112
	Porcs / Suini														2113
	Ovins / Ovini														2114
	Autres gros animaux / Altri grossi animali														2115
	Volailles / Pollame														212
	Poulets / Polli														2121
	Autres volailles / Altro pollame														2122
	Autres animaux de boucherie / Altri animali da macello														213
22	Lait / Latte														22
23	Œufs / Uova														23
24	Autres animaux et prod. animaux / Altri animali e prod. animali														24
13/14	Fruits et légumes frais / Frutta e ortaggi freschi														13/14
13	Fruits frais / Frutta fresca														13
14	Légumes frais / Ortaggi freschi														14

EG-INDEX DER ERZEUGERPREISE LANDWIRTSCHAFTLICHER PRODUKTE
EC-INDEX OF PRODUCER PRICES OF AGRICULTURAL PRODUCTS

EUR 9

		1975 = 100												
		Ohne MWSt.												
		Excluding VAT												
		1981												
		D	J	F	M	A	M	J	J	A	S	O	N	D
(0)	INSGESAMT *) / TOTAL *)	151.0	152.3	154.0	153.6	154.7	155.5	155.2	155.1	156.3	160.1	163.4	166.8	170.7
(1)	PFLANZL. ERZEUGNISSE *) / CROP PRODUCTS *)	161.5	163.4	167.2	163.2	162.7	164.9	163.4	161.0	160.3	161.8	166.4	169.2	175.7
11	Getreide und Reis / Cereals and rice	160.8	164.9	167.5	168.7	173.3	177.1	178.5	174.8	170.3	173.1	175.6	178.1	181.4
111	Weichweizen / Soft wheat	163.4	166.8	169.3	170.6	176.6	180.1	180.0	175.0	168.8	173.7	177.5	180.2	182.2
112	Futtergerste / Feeding barley	150.3	153.0	155.2	156.0	158.2	162.6	163.7	159.6	150.6	155.3	158.5	161.3	165.0
113	Braugerste / Malting barley	146.2	153.3	152.0	151.5	157.0	153.4	153.7	149.2	154.1	159.7	163.5	159.7	167.6
114	Mais / Maize	164.8	172.9	176.2	178.4	184.2	188.0	192.3	194.1	194.1	189.0	182.4	187.5	192.6
115	Sonstiges / Others	167.2	170.8	174.8	176.0	177.8	185.1	188.5	184.3	182.9	183.0	188.5	190.2	193.5
12	Hackfrüchte / Root crops	120.3	120.7	117.1	118.1	122.8	135.5	130.4	130.3	137.3	133.6	130.5	130.4	130.9
121	Speisekartoffeln / Potatoes for consumption	106.7	106.4	98.6	100.8	110.9	138.5	127.4	120.3	135.6	127.5	128.3	128.0	129.1
1211	Frühkartoffeln / Early potatoes	-	-	-	-	-	-	-	-	-	-	-	-	-
1212	Übrige Kartoffeln / Main-crop potatoes	-	-	-	-	-	-	-	-	-	-	-	-	-
122	Zuckerrüben / Sugar beet	132.5	133.6	133.6	133.6	133.6	133.6	133.6	139.8	139.8	139.3	132.5	132.5	132.5
123	Sonstige / Others	121.3	121.3	121.1	121.1	121.2	122.2	121.5	121.1	121.8	129.6	129.8	129.8	129.8
15	Weinmost oder Wein / Wine must or wine	190.6	191.4	190.4	189.3	189.2	190.8	191.6	191.5	193.6	193.8	199.3	206.2	209.6
151	Weinmost / Wine must	-	-	-	-	-	-	-	-	-	-	-	-	-
152	Wein / Wine	-	-	-	-	-	-	-	-	-	-	-	-	-
1521	Tafelwein / Table wine	-	-	-	-	-	-	-	-	-	-	-	-	-
1522	Qualitätswein / Quality wine	-	-	-	-	-	-	-	-	-	-	-	-	-
16	Oliven und Olivenöl / Olives and olive oil	152.4	152.3	155.5	162.1	163.9	166.2	168.9	173.1	176.1	179.0	179.8	179.2	179.8
17	Saatgut / Seeds	154.6	156.4	156.4	157.0	157.6	158.5	158.1	156.2	157.1	160.2	160.9	161.6	162.8
18	Blumen und Pflanzen / Flowers and plants	190.9	190.8	217.6	181.1	156.0	140.6	130.5	121.9	116.7	122.3	146.6	151.9	184.7
19	Sonst. pflanzl. Erzeugn. / Other vegetable products	167.0	167.0	167.3	167.1	167.4	167.3	168.0	171.2	170.3	171.7	174.6	175.3	179.0

*) Ohne Obst und Gemüse / excl. fruit and vegetables

INDICE CE DES PRIX A LA PRODUCTION DES PRODUITS AGRICOLES
INDICE CE DEI PREZZI ALLA PRODUZIONE DEI PRODOTTI AGRICOLI

		1975 = 100												
		TVA exclue												
		IVA esclusa												
		1981												
		D	J	F	M	A	M	J	J	A	S	O	N	D
(0)	TOTAL *) / TOTALE *)	151.0	152.3	154.0	153.6	154.7	155.5	155.2	155.1	156.3	160.1	163.4	166.8	170.7
(1)	PRODUITS VEGETAUX *) / PRODOTTI VEGETALI *)	161.5	163.4	167.2	163.2	162.7	164.9	163.4	161.0	160.3	161.8	166.4	169.2	175.7
11	Céréales et riz / Cereali e riso	160.8	164.9	167.5	168.7	173.3	177.1	178.5	174.8	170.3	173.1	175.6	178.1	181.4
111	Blé tendre / Frumento tenero	163.4	166.8	169.3	170.6	176.6	180.1	180.0	175.0	168.8	173.7	177.5	180.2	182.2
112	Orge fourragère / Orzo di foraggio	150.3	153.0	155.2	156.0	158.2	162.6	163.7	159.6	150.6	155.3	158.5	161.3	165.0
113	Orge de brasserie / Orzo da birreria	146.2	153.3	152.0	151.5	157.0	153.4	153.7	149.2	154.1	159.7	163.5	159.7	167.6
114	Mais / Mais	164.8	172.9	176.2	178.4	184.2	188.0	192.3	194.1	194.1	189.0	182.4	187.5	192.6
115	Autres / Altri	167.2	170.8	174.8	176.0	177.8	185.1	188.5	184.3	182.9	183.0	188.5	190.2	193.5
12	Plantes sarclées / Pianta sarchiate	120.3	120.7	117.1	118.1	122.8	135.5	130.4	130.3	137.3	133.6	130.5	130.4	130.9
121	Pommes de terre de consomm. / Patate per cons. diretto	106.7	106.4	98.6	100.8	110.9	138.5	127.4	120.3	135.6	127.5	128.3	128.0	129.1
1211	Pommes de terre hâtives / Patate primaticce	-	-	-	-	-	-	-	-	-	-	-	-	-
1212	Autres pommes de terre / Altre patate	-	-	-	-	-	-	-	-	-	-	-	-	-
122	Betteraves sucrières / Barbabietole da zucchero	132.5	133.6	133.6	133.6	133.6	133.6	133.6	139.8	139.8	139.3	132.5	132.5	132.5
123	Autres / Altri	121.3	121.3	121.1	121.1	121.2	122.2	121.5	121.1	121.8	129.6	129.8	129.8	129.8
15	Mout ou Vin / Mosto o vino	190.6	191.4	190.4	189.3	189.2	190.8	191.6	191.5	193.6	193.8	199.3	206.2	209.6
151	Mout / Mosto	-	-	-	-	-	-	-	-	-	-	-	-	-
152	Vin / Vino	-	-	-	-	-	-	-	-	-	-	-	-	-
1521	Vin de table / Vino da pasto	-	-	-	-	-	-	-	-	-	-	-	-	-
1522	Vin de qualité / Vino pregiato	-	-	-	-	-	-	-	-	-	-	-	-	-
16	Olives et huile d'olives / Olive e olio d'oliva	152.4	152.3	155.5	162.1	163.9	166.2	168.9	173.1	176.1	179.0	179.8	179.2	179.8
17	Semences / Sementi	154.6	156.4	156.4	157.0	157.6	158.5	158.1	156.2	157.1	160.2	160.9	161.6	162.8
18	Fleurs et plantes / Fiori e piante	190.9	190.8	217.6	181.1	156.0	140.6	130.5	121.9	116.7	122.3	146.6	151.9	184.7
19	Autres produits végétaux / Altri prodotti vegetali	167.0	167.0	167.3	167.1	167.4	167.3	168.0	171.2	170.3	171.7	174.6	175.3	179.0

*) Sans fruits et légumes / Senza frutta e ortaggi

EG-INDEX DER ERZEUGERPREISE LANDWIRTSCHAFTLICHER PRODUKTE
EC-INDEX OF PRODUCER PRICES OF AGRICULTURAL PRODUCTS

		EUR 9												
		1975 = 100 Ohne MWSt. Excluding VAT											1981	
		1980	1981										1981	
		O	J	F	M	A	M	J	J	A	S	O	N	D
2	TIERE U. TIER. ERZEUGN. / ANIMALS AND ANIMAL PRODUCTS	145.9	146.9	147.5	149.0	150.9	150.9	151.2	152.2	154.3	159.3	162.0	165.6	168.3
21	Schlachtvieh / Animals for slaughter	138.9	141.0	142.6	144.8	148.2	150.4	151.8	152.4	153.8	158.6	160.3	163.5	166.6
211	Großvieh / Large animals	136.9	139.2	140.7	142.4	146.1	148.5	150.0	150.5	152.0	156.6	158.2	161.7	165.4
2111	Kälber / Calves	136.6	142.8	148.0	150.3	157.2	158.5	157.1	152.9	155.8	160.8	160.9	163.9	170.5
2112	Rinder ohne Kälber / Cattle excl. calves	147.3	150.9	152.9	155.4	161.9	164.7	166.2	165.3	166.3	165.8	165.3	168.4	172.8
2113	Schweine / Pigs	120.7	120.3	119.9	120.1	119.4	121.6	124.1	128.0	130.7	141.9	146.7	151.1	152.4
2114	Schafe / Sheep	169.2	177.4	183.0	189.6	196.7	198.5	196.0	190.5	184.1	180.6	177.9	180.5	191.2
2115	Sonstiges Großvieh / Other large animals	176.1	179.8	181.7	187.7	192.9	201.5	194.6	193.9	196.1	200.1	199.8	199.5	202.9
212	Geflügel / Poultry	149.0	149.3	152.3	158.5	159.3	159.1	162.7	163.9	164.5	171.6	173.0	172.7	171.2
2121	Masthähnchen / Chickens	153.4	154.2	157.3	165.6	166.2	167.4	172.6	174.4	175.0	183.3	183.7	182.2	178.1
2122	Sonstiges Geflügel / Other poultry	135.8	134.6	137.2	137.1	138.7	134.1	133.3	132.8	133.2	136.8	140.9	144.3	150.4
213	Sonst. Schlachtvieh / Other anim. for slaughter	179.8	176.8	177.6	183.4	184.9	190.6	179.4	175.1	175.7	180.6	188.4	196.2	199.0
22	Milch / Milk	152.0	152.3	152.6	151.7	150.9	148.9	149.2	151.2	154.6	158.7	163.0	166.2	167.9
23	Eier / Eggs	184.7	176.8	169.0	174.6	175.4	163.9	152.5	151.6	153.6	166.8	170.7	181.9	183.6
24	Sonst. Tiere und tier. Erzeugn. / Other anim. and anim. prod.	146.8	153.7	157.5	158.9	164.8	166.9	168.1	171.9	176.1	176.0	176.0	178.8	180.7
13/14	Frischobst und -gemüse / Fresh fruit and vegetables	217.7	301.3	295.6	211.4	195.4	217.9	197.1	178.6	188.5	171.5	208.1	223.1	211.6
13	Frischobst / Fresh fruit	207.1	271.9	272.6	167.0	171.3	197.4	198.3	174.6	166.3	193.2	222.5	238.0	240.6
14	Frischgemüse / Fresh vegetables	225.2	322.3	312.0	243.0	212.7	232.6	196.2	181.4	204.4	156.0	197.9	198.2	190.8

INDICE CE DES PRIX A LA PRODUCTION DES PRODUITS AGRICOLES
INDICE CE DEI PREZZI ALLA PRODUZIONE DEI PRODOTTI AGRICOLI

		1975 = 100 TVA exclue IVA esclusa													
	ANIMAUX ET PRODUITS ANIMAUX / ANIMALI E PROD. ANIMALI														2
	Animaux de boucherie / Animali da macello														21
	Gros animaux / Grossi animali														211
	Veaux / Vitelli														2111
	Bovins sans veaux / Bovini esclusi vitelli														2112
	Porcs / Suini														2113
	Ovins / Ovini														2114
	Autres gros animaux / Altri grossi animali														2115
	Volailles / Pollame														212
	Poulets / Polli														2121
	Autres volailles / Altro pollame														2122
	Autres animaux de boucherie / Altri animali da macello														213
	Lait / Latte														22
	Eufs / Uova														23
	Autres animaux et prod. animaux / Altri animali e prod. animali														24
13/14	Fruits et légumes frais / Frutte e ortaggi freschi														13/14
13	Fruits frais / Frutta fresca														13
14	Légumes frais / Ortaggi freschi														14

EG-INDEX DER ERZEUGERPREISE LANDWIRTSCHAFTLICHER PRODUKTE
EC-INDEX OF PRODUCER PRICES OF AGRICULTURAL PRODUCTS

		ELLAS														
		1980												1981		
1975 = 100																
Ohne MWSt.																
Excluding VAT		D	J	F	M	A	M	J	J	A	S	O	N	D		
(0)	INSGESAMT *) / TOTAL *)	230.3	240.2	240.9	245.4	247.3	247.9	250.6	258.5	265.2	277.7	284.3	288.6	292.9		
(1)	PFLANZL. ERZEUGNISSE *) / CROP PRODUCTS *)	215.8	224.7	226.7	231.9	230.3	225.9	226.7	238.5	243.2	256.4	261.6	264.1	267.9		
11	Getreide und Reis / Cereals and rice	208.2	208.8	209.0	209.1	209.1	209.1	209.2	246.0	247.5	257.8	261.0	262.4	263.2		
111	Weichweizen / Soft wheat	212.4	212.4	212.4	212.4	212.4	212.4	212.4	259.3	260.3	264.1	265.6	266.7	267.9		
112	Futtergerste / Feeding barley	212.0	212.0	212.0	212.0	212.0	212.0	212.0	259.1	259.1	264.5	266.4	266.4	266.9		
113	Braugerste / Malting barley	193.1	193.1	193.1	193.1	193.1	193.1	193.1	212.9	214.8	214.8	214.8	214.8	214.8		
114	Mais / Maize	190.3	190.3	190.3	190.3	190.3	190.3	190.3	190.3	190.3	246.2	239.8	240.2	241.4		
115	Sonstiges / Others	206.4	209.4	210.4	210.8	211.1	211.1	211.5	238.0	242.8	246.8	261.2	265.6	266.0		
12	Heckfrüchte / Root crops	205.1	246.8	251.8	238.2	230.3	203.6	186.9	212.5	239.2	238.6	244.4	256.6	263.3		
121	Speisekartoffeln / Potatoes for consumption	232.4	305.2	313.8	290.2	276.3	229.8	200.5	245.3	252.8	251.7	261.8	283.2	294.8		
1211	Frühkartoffeln / Early potatoes	-	-	-	-	-	-	-	-	-	-	-	-	-		
1212	Übrige Kartoffeln / Main-crop potatoes	-	-	-	-	-	-	-	-	-	-	-	-	-		
122	Zuckerrüben / Sugar beet	168.5	168.5	168.5	168.5	168.5	168.5	168.5	168.5	220.9	220.9	220.9	220.9	220.9		
123	Sonstige / Others	-	-	-	-	-	-	-	-	-	-	-	-	-		
15	Weinmost oder Wein / Wine must or Wine	240.2	243.5	246.8	246.9	248.5	248.5	248.5	248.8	248.8	248.8	272.3	272.6	272.6		
151	Weinmost / Wine must	252.7	252.7	252.7	252.7	252.7	252.7	252.7	252.7	252.7	252.7	283.6	283.6	283.6		
152	Wein / Wine	211.0	222.2	233.0	233.5	238.9	238.9	238.9	239.7	239.7	239.7	245.9	247.0	247.0		
1521	Tafelwein / Table wine	-	-	-	-	-	-	-	-	-	-	-	-	-		
1522	Qualitätsw Wein / Quality wine	-	-	-	-	-	-	-	-	-	-	-	-	-		
16	Oliven und Olivenöl / Olives and olive oil	203.3	218.5	220.1	219.5	220.0	223.4	224.6	224.7	226.7	228.7	233.4	234.5	241.1		
17	Saatgut / Seeds	207.4	215.2	215.2	215.2	215.2	215.2	215.2	229.4	231.7	231.7	233.4	233.4	233.4		
18	Blumen und Pflanzen / Flowers and plants	-	-	-	-	-	-	-	-	-	-	-	-	-		
19	Sonst. pflanzl. Erzeugn. / Other vegetable products	224.3	228.9	231.4	246.0	243.6	237.9	242.5	244.5	248.1	272.2	276.5	278.6	282.9		

*) Ohne Obst und Gemüse / excl. fruit and vegetables

INDICE CE DES PRIX A LA PRODUCTION DES PRODUITS AGRICOLES
INDICE CE DEI PREZZI ALLA PRODUZIONE DEI PRODOTTI AGRICOLI

		ELLAS														
		1980												1981		
1975 = 100																
TVA exclue																
IVA esclusa		D	J	F	M	A	M	J	J	A	S	O	N	D		
(0)	TOTAL *) / TOTALE *)	230.3	240.2	240.9	245.4	247.3	247.9	250.6	258.5	265.2	277.7	284.3	288.6	292.9		
(1)	PRODUITS VEGETAUX *) / PRODOTTI VEGETALI *)	215.8	224.7	226.7	231.9	230.3	225.9	226.7	238.5	243.2	256.4	261.6	264.1	267.9		
	Céréales et riz / Cereali e riso	208.2	208.8	209.0	209.1	209.1	209.1	209.2	246.0	247.5	257.8	261.0	262.4	263.2	11	
	Blé tendre / Frumento tenero	212.4	212.4	212.4	212.4	212.4	212.4	212.4	259.3	260.3	264.1	265.6	266.7	267.9	111	
	Orge fourragère / Orzo di foraggio	212.0	212.0	212.0	212.0	212.0	212.0	212.0	259.1	259.1	264.5	266.4	266.4	266.9	112	
	Orge de brasserie / Orzo da birreria	193.1	193.1	193.1	193.1	193.1	193.1	193.1	212.9	214.8	214.8	214.8	214.8	214.8	113	
	Mais / Mais	190.3	190.3	190.3	190.3	190.3	190.3	190.3	190.3	190.3	246.2	239.8	240.2	241.4	114	
	Autres / Altri	206.4	209.4	210.4	210.8	211.1	211.1	211.5	238.0	242.8	246.8	261.2	265.6	266.0	115	
	Plantes sarclées / Pianta sarcliate	205.1	246.8	251.8	238.2	230.3	203.6	186.9	212.5	239.2	238.6	244.4	256.6	263.3	12	
	Pommes de terre de consomm. / Patate per cons. diretto	232.4	305.2	313.8	290.2	276.3	229.8	200.5	245.3	252.8	251.7	261.8	283.2	294.8	121	
	Pommes de terre hâtives / Patate primaticce	-	-	-	-	-	-	-	-	-	-	-	-	-	1211	
	Autres pommes de terre / Altre patate	-	-	-	-	-	-	-	-	-	-	-	-	-	1212	
	Betteraves sucrières / Barbabietole da zucchero	168.5	168.5	168.5	168.5	168.5	168.5	168.5	168.5	220.9	220.9	220.9	220.9	220.9	122	
	Autres / Altri	-	-	-	-	-	-	-	-	-	-	-	-	-	123	
	Moût ou Vin / Mosto o Vino	240.2	243.5	246.8	246.9	248.5	248.5	248.5	248.8	248.8	248.8	272.3	272.6	272.6	15	
	Moût / Mosto	252.7	252.7	252.7	252.7	252.7	252.7	252.7	252.7	252.7	252.7	283.6	283.6	283.6	151	
	Vin / Vino	211.0	222.2	233.0	233.5	238.9	238.9	238.9	239.7	239.7	239.7	245.9	247.0	247.0	152	
	Vin de table / Vino da pasto	-	-	-	-	-	-	-	-	-	-	-	-	-	1521	
	Vin de qualité / Vino pregiato	-	-	-	-	-	-	-	-	-	-	-	-	-	1522	
	Olives et huile d'olives / Olive e olio d'oliva	203.3	218.5	220.1	219.5	220.0	223.4	224.6	224.7	226.7	228.7	233.4	234.5	241.1	16	
	Semences / Sementi	207.4	215.2	215.2	215.2	215.2	215.2	215.2	229.4	231.7	231.7	233.4	233.4	233.4	17	
	Fleurs et plantes / Fiori e piante	-	-	-	-	-	-	-	-	-	-	-	-	-	18	
	Autres produits végétaux / Altri prodotti vegetali	224.3	228.9	231.4	246.0	243.6	237.9	242.5	244.5	248.1	272.2	276.5	278.6	282.9	19	

*) Sans fruits et légumes / Senza frutta e ortaggi

		ELLAS														
1975 = 100		1980	1991											1991	1975 = 100	
Ohne MWST.															TVA exclue	
Excluding VAT		D	J	F	M	A	M	J	J	A	S	O	N	D	IVA esclusa	
2	TIERE U. TIER. ERZEUGN. / ANIMALS AND ANIMAL PRODUCTS	252.7	264.2	262.7	266.2	273.5	281.9	287.4	289.5	299.0	310.5	319.2	326.4	331.6	ANIMAUX ET PRODUITS ANIMAUX / ANIMALI E PROD. ANIMALI	2
21	Schlachtvieh / Animals for slaughter	274.0	275.2	270.2	274.2	282.9	296.1	296.9	299.3	310.6	326.0	338.3	349.1	353.9	Animaux de boucherie / Animali da macello	21
211	Großvieh / Large animals	289.6	289.3	280.3	283.5	293.3	308.9	310.0	312.9	325.7	341.0	354.7	367.5	372.7	Gros animaux / Grossi animali	211
2111	Kälber / Calves	221.1	237.1	243.0	245.4	247.4	269.2	274.7	275.7	279.7	289.8	295.7	306.6	308.8	Veaux / Vitelli	2111
2112	Rinder ohne Kälber / Cattle excl. calves	252.3	261.9	272.5	274.9	274.9	296.4	300.0	304.8	313.5	317.1	323.3	329.8	325.7	Bovins sans veaux / Bovini esclusi vitelli	2112
2113	Schweine / Pigs	227.6	247.7	259.1	255.4	253.2	266.8	258.2	263.6	278.3	292.3	317.6	333.7	336.8	Porcs / Suini	2113
2114	Schafe / Sheep	391.2	363.0	325.7	334.3	359.6	370.4	373.7	376.6	395.9	418.0	431.7	448.9	455.1	Ovins / Ovini	2114
2115	Sonstiges Großvieh / Other large animals	-	-	-	-	-	-	-	-	-	-	-	-	-	Autres gros animaux / Altri grossi animali	2115
212	Geflügel / Poultry	194.5	203.0	219.0	226.5	229.7	230.5	229.9	229.9	233.2	249.2	254.3	254.9	257.6	Volailles / Pollame	212
2121	Masthähnchen / Chickens	194.5	203.0	219.0	226.5	229.7	230.5	229.9	229.9	233.2	249.2	254.3	254.9	257.6	Poulets / Polli	2121
2122	Sonstiges Geflügel / Other poultry	-	-	-	-	-	-	-	-	-	-	-	-	-	Autres volailles / Altro pollame	2122
213	Sonst. Schlachtvieh / Other anim. for slaughter	-	-	-	-	-	-	-	-	-	-	-	-	-	Autres animaux de boucherie / Altri animali da macello	213
22	Milch / Milk	208.9	246.5	252.2	255.0	261.6	263.2	281.6	281.8	282.1	282.6	282.8	284.3	284.3	Lait / Latte	22
23	Eier / Eggs	221.5	236.8	236.4	238.5	240.6	240.0	240.0	247.7	275.7	295.5	305.8	304.3	324.8	Œufs / Uova	23
24	Sonst. Tiere und tier. Erzeugn. / Other anim. and anim. prod.	260.6	263.7	268.7	271.4	274.4	273.1	281.7	278.0	279.0	280.1	284.3	289.7	297.7	Autres animaux et prod. animaux / Altri animali e prod. animali	24
13/14	Frischobst und -gemüse / Fresh fruit and vegetables	318.1	349.5	366.0	373.9	385.1	426.4	360.4	278.8	277.5	305.2	311.9	375.9	401.6	Fruits et légumes frais / Frutta e ortaggi freschi	13/14
13	Frischobst / Fresh fruit	353.4	332.5	351.9	364.8	370.4	454.0	410.0	310.9	274.6	294.6	302.5	340.1	334.8	Fruits frais / Frutta fresca	13
14	Frischgemüse / Fresh vegetables	284.6	365.5	379.3	382.5	399.1	400.1	313.4	248.3	280.2	315.2	320.7	409.8	465.0	Légumes frais / Ortaggi freschi	14

EG-INDEX DER ERZEUGERPREISE LANDWIRTSCHAFTLICHER PRODUKTE
EC-INDEX OF PRODUCER PRICES OF AGRICULTURAL PRODUCTS

INDICE CE DES PRIX A LA PRODUCTION DES PRODUITS AGRICOLES
INDICE CE DEI PREZZI ALLA PRODUZIONE DEI PRODOTTI AGRICOLI

		EUR 10													
		1975 = 100												1981	
		Ohne MWSt.												TVA exclue	
		Excluding VAT												IVA esclusa	
		1980	1981											1981	
		D	J	F	M	A	M	J	J	A	S	O	N	D	
(0)	INSGESAMT*) / TOTAL*)	154.4	156.0	157.7	157.5	158.7	159.4	159.3	159.5	160.9	165.1	168.6	172.0	175.9	
(1)	PFLANZL. ERZEUGNISSE*) / CROP PRODUCTS*)	165.7	168.1	171.7	168.4	167.8	169.6	168.2	166.9	166.7	169.0	173.7	176.4	182.7	
11	Getreide und Reis / Cereals and rice	162.9	166.9	169.3	170.5	174.9	178.6	179.8	177.9	173.8	176.9	179.4	181.8	185.1	
111	Weichweizen / Soft wheat	165.6	168.8	171.2	172.4	178.2	181.5	181.4	178.8	172.9	177.8	181.4	184.0	186.0	
112	Futtergerste / Feeding barley	153.4	156.0	158.0	158.8	160.9	165.1	166.1	164.6	156.0	160.7	163.9	166.5	170.1	
113	Braugerste / Malting barley	146.8	153.8	152.5	152.0	157.5	153.9	154.2	150.0	154.9	160.4	164.2	160.4	168.2	
114	Mais / Maize	165.8	173.6	176.8	178.8	184.4	188.1	192.2	194.0	194.0	191.3	184.7	169.6	194.5	
115	Sonstiges / Others	169.3	172.9	176.8	177.9	179.7	186.5	189.8	187.3	186.2	186.5	192.4	194.4	197.5	
12	Hackfrüchte / Root crops	123.4	125.4	122.1	122.6	126.8	138.0	132.5	133.3	141.1	137.5	134.7	135.1	135.8	
121	Speisekartoffeln / Potatoes for consumption	112.5	115.5	108.5	109.5	118.5	142.7	130.8	126.1	141.0	133.2	134.4	135.1	136.7	
1211	Frühkartoffeln / Early potatoes	-	-	-	-	-	-	-	-	-	-	-	-	-	
1212	Obrige Kartoffeln / Main-crop potatoes	-	-	-	-	-	-	-	-	-	-	-	-	-	
122	Zuckerrüben / Sugar beet	133.6	134.7	134.7	134.7	134.7	134.7	134.7	140.7	142.4	141.8	135.3	135.3	135.3	
123	Sonstige / Others	121.3	121.3	121.1	121.1	121.2	122.2	121.5	121.1	121.8	129.6	129.8	129.8	129.8	
15	Weinmost oder Wein / Wine must or Wine	191.8	192.8	191.8	190.7	190.7	192.3	193.0	193.0	195.0	195.2	201.2	207.9	211.2	
151	Weinmost / Wine must	-	-	-	-	-	-	-	-	-	-	-	-	-	
152	Wein / Wine	-	-	-	-	-	-	-	-	-	-	-	-	-	
1521	Tafelwein / Table wine	-	-	-	-	-	-	-	-	-	-	-	-	-	
1522	Qualitätswein / Quality wine	-	-	-	-	-	-	-	-	-	-	-	-	-	
16	Oliven und Olivenöl / Olives and olive oil	167.1	171.4	174.2	178.7	180.1	182.7	185.0	188.0	190.7	193.4	195.3	195.2	197.5	
17	Saatgut / Seeds	157.6	159.8	159.8	160.4	160.9	161.7	161.4	160.4	161.4	164.3	165.0	165.7	166.8	
18	Blumen und Pflanzen / Flowers and plants	190.9	190.8	217.6	181.1	156.0	140.6	130.5	121.9	116.7	122.3	146.6	151.9	184.7	
19	Sonst. pflanzl. Erzeugn. / Other vegetable products	191.7	193.8	194.9	201.2	200.3	197.8	200.2	202.8	203.9	215.1	218.6	219.9	223.9	

*) Ohne Obst und Gemüse / excl. fruit and vegetables

TOTAL *) / TOTALE *)	(0)
PRODUITS VEGETAUX *) / PRODOTTI VEGETALI *)	(1)
Céréales et riz / Cereali e riso	11
Blé tendre / Frumento tenero	111
Orge fourragère / Orzo di foraggio	112
Orge de brasserie / Orzo da birreria	113
Mais / Mais	114
Autres / Altri	115
Plantes sarclées / Piante sarchiate	12
Pommes de terre de consomm. / Patate per cons. diretto	121
Pommes de terre hâtives / Patate primaticce	1211
Autres pommes de terre / Altre patate	1212
Betteraves sucrières / Barbabietole da zucchero	122
Autres / Altri	123
Moût ou Vin / Mosto o Vino	15
Moût / Mosto	151
Vin / Vino	152
Vin de table / Vino da pasto	1521
Vin de qualité / Vino pregiato	1522
Olives et huile d'olives / Olive e olio d'oliva	16
Semences / Sementi	17
Fleurs et plantes / Fiori e piante	18
Autres produits végétaux / Altri prodotti vegetali	19

*) Sans fruits et légumes / Senza frutta e ortaggi

EG-INDEX DER ERZEUGERPREISE LANDWIRTSCHAFTLICHER PRODUKTE
EC-INDEX OF PRODUCER PRICES OF AGRICULTURAL PRODUCTS

		EUR 10												
1975 = 100		1980		1981										
Ohne MWST.		O	J	F	M	A	M	J	J	A	S	O	N	D
Excluding VAT														
2	TIERE U. TIER. ERZEUGN. / ANIMALS AND ANIMAL PRODUCTS	148.6	149.9	150.4	151.9	154.0	154.2	154.7	155.7	158.0	163.1	165.9	169.7	172.4
21	Schlachtvieh / Animals for slaughter	142.4	144.5	145.9	148.2	151.7	154.1	155.6	156.2	157.8	162.9	164.9	168.3	171.5
211	Großvieh / Large animals	140.6	142.9	144.1	145.9	149.8	152.4	153.9	154.5	156.3	161.1	163.0	166.8	170.5
2111	Kälber / Calves	144.3	151.3	156.6	159.0	165.4	168.6	167.8	164.1	167.1	172.5	173.2	176.9	183.1
2112	Rinder ohne Kälber / Cattle excl. calves	147.6	151.2	153.3	155.7	162.3	165.1	166.6	165.8	166.7	166.2	165.7	168.9	173.3
2113	Schweine / Pigs	122.4	122.3	122.1	122.2	121.8	123.8	126.2	130.1	132.9	144.2	149.3	153.9	155.2
2114	Schafe / Sheep	209.4	211.1	208.9	215.8	227.8	229.6	228.2	224.2	222.5	223.7	223.9	228.5	239.1
2115	Sonstiges Großvieh / Other large animals	176.1	179.8	181.7	187.7	192.9	201.5	194.6	193.9	196.1	200.1	199.8	199.5	202.9
212	Geflügel / Poultry	150.8	151.5	155.0	161.2	162.2	162.0	165.5	166.6	167.3	174.8	176.3	176.0	174.7
2121	Masthähnchen / Chickens	155.6	156.8	160.6	168.9	169.7	170.8	175.7	177.4	178.1	186.8	187.5	186.1	182.4
2122	Sonstiges Geflügel / Other poultry	135.8	134.6	137.2	137.1	138.7	134.1	133.3	132.8	133.2	136.8	140.9	144.3	150.4
213	Sonst. Schlachtvieh / Other anim. for slaughter	179.8	176.8	177.6	183.4	184.9	190.6	179.4	175.1	175.7	180.6	188.4	196.2	199.0
22	Milch / Milk	153.1	154.1	154.5	153.7	153.1	151.1	151.7	153.7	157.1	161.1	165.3	168.4	170.2
23	Eier / Eggs	186.1	179.1	171.6	177.1	177.9	166.8	155.9	155.3	158.2	171.7	175.8	186.6	189.0
24	Sonst. Tiere und tier. Erzeugn. / Other anim. and anim. prod.	156.8	163.4	167.3	168.9	174.5	176.3	178.1	181.2	185.2	185.2	185.6	188.6	191.0
13/14	Frischobst und -gemüse / Fresh fruit and vegetables	227.9	304.6	299.6	225.1	210.9	226.9	207.7	187.3	198.0	185.1	220.8	235.7	225.3
13	Frischobst / Fresh fruit	227.6	277.9	278.7	190.3	191.6	204.2	212.4	190.6	181.4	200.7	228.4	266.6	253.8
14	Frischgemüse / Fresh vegetables	228.1	324.1	314.8	250.5	225.0	243.6	204.2	185.0	210.2	173.8	215.2	213.1	204.5

INDICE CE DES PRIX A LA PRODUCTION DES PRODUITS AGRICOLES
INDICE CE DEI PREZZI ALLA PRODUZIONE DEI PRODOTTI AGRICOLI

		1975 = 100												
TVA exclue		1980		1981										
IVA esclusa		O	J	F	M	A	M	J	J	A	S	O	N	D
	ANIMAUX ET PRODUITS ANIMAUX / ANIMALI E PROD. ANIMALI	2												
	Animaux de boucherie / Animali da macello	21												
	Gros animaux / Grossi animali	211												
	Veaux / Vitelli	2111												
	Bovins sans veaux / Bovini esclusi vitelli	2112												
	Porcs / Suini	2113												
	Ovins / Ovini	2114												
	Autres gros animaux / Altri grossi animali	2115												
	Volailles / Pollame	212												
	Poulets / Polli	2121												
	Autres volailles / Altro pollame	2122												
	Autres animaux de boucherie / Altri animali da macello	213												
	Lait / Latte	22												
	Œufs / Uova	23												
	Autres animaux et prod. animaux / Altri animali e prod. animali	24												
	Fruits et légumes frais / Frutta e ortaggi freschi	13/14												
	Fruits frais / Frutta fresca	13												
	Légumes frais / Ortaggi freschi	14												

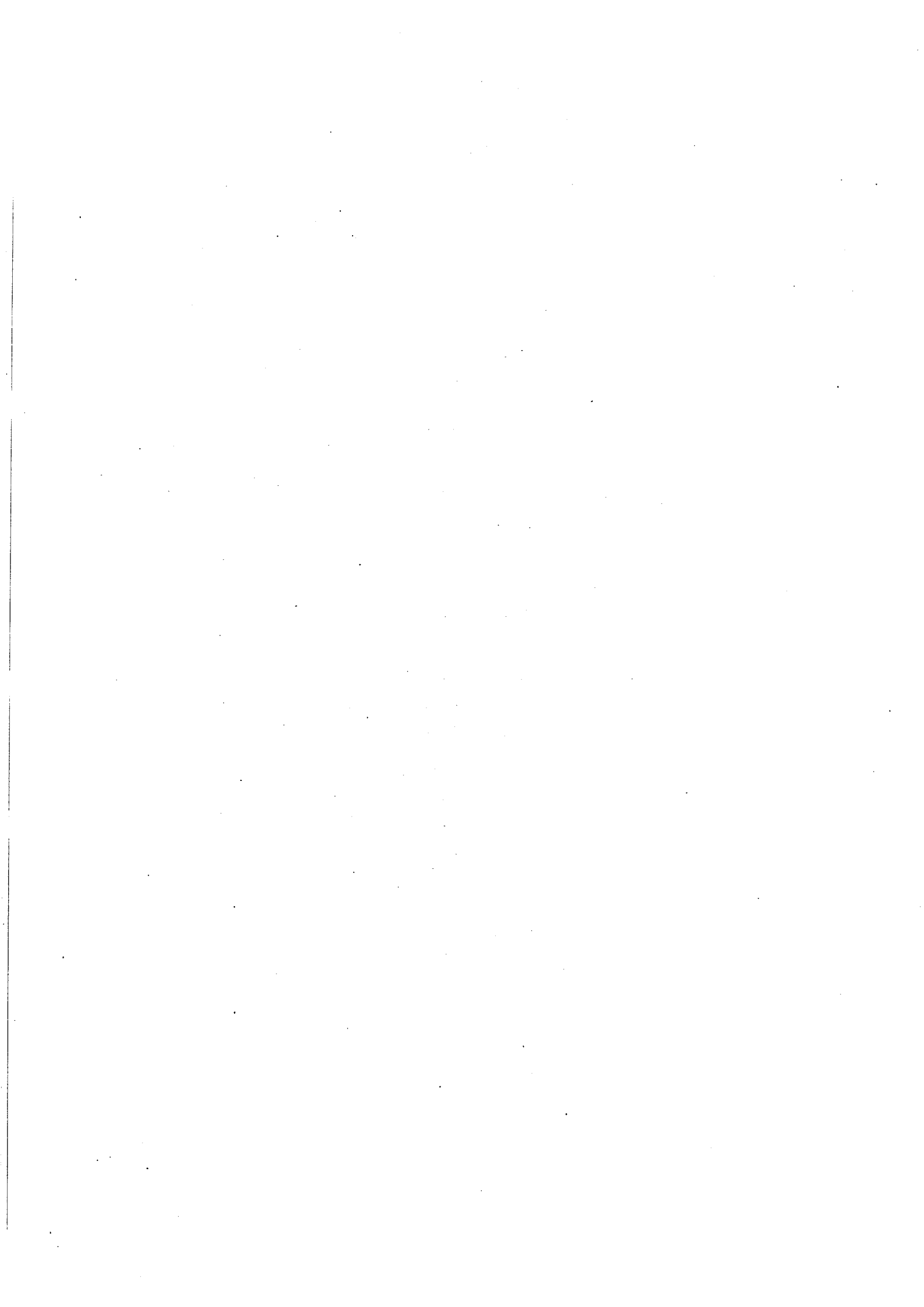

EG-Indizes der Einkaufspreise landwirtschaftlicher Betriebsmittel
EC indices of purchase prices of the means of agricultural production
Indices CE des prix d'achat des moyens de production agricole
Indici CE dei prezzi d'acquisto dei mezzi di produzione agricola

EG-INDICES DER EINKAUFSPREISE LANDWIRTSCHAFTLICHER BETRIEBSMITTEL
 EC-INDICES OF PURCHASE PRICES OF THE MEANS OF AGRICULTURAL PRODUCTION

 INDICES CE DES PRIX D'ACHAT DES MOYENS DE PRODUCTION AGRICOLE
 INDICI CE DEI PREZZI D'ACQUISTO DEI MEZZI DI PRODUZIONE AGRICOLA

BR DEUTSCHLAND

		1975 = 100														
		1980						1981								
		O	J	F	M	A	M	J	J	A	S	O	N	D		
		Ohne MWST.												1981		
		Excluding VAT												TVA exclue		
														IVA esclusa		
01	WAREN U. DIENSTL. DES LAUFEND. LANDW. VERBRAUCHS GOODS AND SERVICES CURRENTLY CONSUMED IN AGRICULTURE	126.8	128.4	129.7	130.9	131.9	132.8	133.7	134.8	136.2	136.7	136.6	136.4	136.4	BIENS ET SERVICES DE CONSOMMATION COURANTE DE L'AGRICULT. BENI E SERVIZI DI CONSUMO CORRENTE DELL'AGRICOLTURA	01
1	Saat- und Pflanzgut / Seeds	145.1	147.8	147.8	151.5	152.3	152.3	152.3	152.3	152.3	152.3	152.1	151.4	151.4	Semences et plants / Sementi e piante	1
2	Nutz- und Zuchtvieh / Anim. for rearing and production	98.5	96.8	98.8	98.5	99.2	103.0	104.5	107.6	108.6	109.5	108.6	109.6	110.4	Anim. d'élevage et de rente / Animali d'allevamento e di rendita	2
3	Energie u. Schmierstoffe / Energy, lubricants	170.3	172.4	175.2	180.6	184.3	182.7	182.9	188.2	195.8	200.0	196.9	197.9	197.2	Energie et lubrifiants / Energia e lubrificanti	3
31	Heizstoffe / Fuels for heating	232.6	233.3	239.9	254.3	245.9	238.2	238.6	248.8	267.1	272.4	260.4	266.0	265.6	Combustibles / Combustibili	31
32	Treibstoffe / Motor fuels	198.6	201.2	204.4	210.9	222.7	222.2	222.2	226.5	237.1	245.8	242.5	241.4	239.8	Carburants / Carburanti	32
33	Elektrischer Strom / Electricity	118.5	122.0	123.0	123.8	126.3	126.5	126.6	133.2	133.8	134.0	135.1	135.9	135.9	Electricité / Elettricità	33
34	Schmierstoffe / Lubricants	124.7	125.1	125.5	125.8	128.6	128.9	129.4	129.6	129.8	130.1	130.9	131.1	131.7	Lubrifiants / Lubrificanti	34
4	Dünge- u. Bodenverbess.-mittel / Fertilizers, soil improvers	115.4	116.8	118.6	119.8	120.7	121.7	122.3	123.9	125.0	125.9	127.0	128.0	129.1	Engrais et amendements / Concimi e miglioramenti	4
41	Einnährstoffdünger / Straight fertilizers	117.9	119.5	121.0	122.7	123.7	125.3	126.0	128.3	129.4	130.4	131.8	132.8	133.9	Engrais simples / Concimi semplici	41
411	Stickstoffdünger / Nitrogenous fertilizers	118.5	119.9	121.6	123.6	124.8	126.8	127.5	130.4	131.2	132.3	133.5	134.8	136.1	Engrais azotés / Concimi azotati	411
412	Phosphatdünger / Phosphatic fertilizers	107.1	107.5	108.9	109.5	110.2	114.4	115.1	117.2	118.8	119.5	120.4	120.3	120.5	Engrais phosphatés / Concimi fosfatici	412
413	Kalidünger / Potassic fertilizers	128.5	132.1	133.2	133.7	134.1	130.5	129.9	129.6	131.4	132.7	136.0	137.0	137.8	Engrais potassiques / Concimi potassici	413
42	Mehrnährstoffdünger / Compound fertilizers	107.8	109.2	111.4	112.2	112.8	113.2	113.8	114.9	115.9	116.7	117.8	119.0	120.1	Engrais composés / Concimi composti	42
421	NP-Dünger / NP fertilizers	107.4	108.8	111.7	112.6	113.1	113.8	115.7	117.6	118.7	119.6	120.9	122.0	123.3	Engrais NP / Concimi NP	421
422	PK-Dünger / PK fertilizers	102.6	103.9	105.7	106.7	107.1	106.8	106.6	107.3	106.6	109.6	110.5	111.9	112.9	Engrais PK / Concimi PK	422
423	NPK-Dünger / NPK fertilizers	110.5	111.8	114.3	115.0	115.6	116.4	117.2	118.3	119.1	119.9	120.9	122.1	123.2	Engrais NPK / Concimi NPK	423
43	Sonst. Dünge- u. Bodenverb.-mittel / Other fert., soil improvers	142.6	143.4	143.8	145.2	146.7	147.9	147.2	148.0	149.1	149.9	150.1	149.6	149.4	Autres engrais et amendements / Altri concimi e miglioramenti	43
5	Pflanzenschutzmittel / Plant protection products	78.4	93.5	93.5	93.5	93.5	92.8	92.8	92.8	92.8	92.8	92.8	92.8	92.8	Prod. de protect. des cultures / Prodotti per la prot. delle colture	5
51	Fungizide / Fungicides	86.3	99.2	99.2	99.2	99.2	95.4	95.4	95.4	95.4	95.4	95.4	95.4	95.4	Fongicidas / Anticrittogamici	51
52	Insektizide / Insecticides	84.8	93.5	93.5	93.5	93.5	93.5	93.5	93.5	93.5	93.5	93.5	93.5	93.5	Insetticidas / Insetticidi	52
53	Herbizide / Herbicides	74.7	91.6	91.6	91.6	91.6	92.0	92.0	92.0	92.0	92.0	92.0	92.0	92.0	Herbicidas / Diserbanti	53
54	Sonstige / Others	84.7	96.7	96.7	96.7	96.7	92.9	92.9	92.9	92.9	92.9	92.9	92.9	92.9	Autres / Altri	54
6	Futtermittel / Animal feeding-stuffs	117.1	118.3	119.1	119.3	119.7	121.2	122.9	122.8	122.6	122.1	122.0	120.3	120.0	Aliments des animaux / Mangimi	6
61	Einzel Futtermittel / Straight feeding-stuffs	120.2	120.2	120.9	121.7	122.3	124.5	125.5	124.1	121.3	121.4	121.0	119.1	118.8	Aliments simples / Mangimi semplici	61
611	Getr. u. Mühlennachprod. / Cereals and milling by-products	110.2	112.4	114.3	115.6	115.6	116.3	116.2	115.8	105.9	106.4	108.4	110.8	113.4	Céréales et s.-prod. de meun. / Cereali e sottoprod. della molitura	611
612	Ölkuchen bzw. -schrot / Oil-cakes	142.0	138.8	138.2	138.5	140.1	146.2	148.1	143.6	145.8	145.9	142.9	134.0	130.1	Tourteaux / Panelli	612
613	Futtermittel tier. Herkunft / Products of animal origin	111.1	111.8	112.7	113.4	113.6	114.0	115.7	116.2	116.4	116.3	116.3	115.5	115.2	Produits d'origine animale / Prodotti di origine animale	613
614	Sonstige / Others	113.7	113.9	114.0	114.7	114.9	115.7	115.9	115.9	115.9	115.7	114.6	114.0	114.2	Autres / Altri	614
62	Mischfuttermittel / Compound feeding-stuffs	116.5	117.9	118.7	118.7	119.2	120.4	122.3	122.6	123.0	122.5	122.9	120.7	120.3	Aliments composés / Mangimi composti	62
621	für Kälber / for calves	-	-	-	-	-	-	-	-	-	-	-	-	-	pour veaux / per vitelli	621
622	für Rinder (ohne Kälber) / for cattle (excl. calves)	117.6	119.1	118.8	118.0	120.2	121.6	123.3	124.1	124.8	125.0	124.7	124.0	122.9	pour bovins (autres que veaux) / per bovini (altri che vitelli)	622
623	für Schweine / for pigs	114.6	116.5	117.4	118.2	117.7	118.9	120.9	120.5	120.8	119.9	119.6	117.4	117.7	pour porcins / per suini	623
624	für Geflügel / for poultry	117.8	118.4	120.6	120.8	120.4	121.3	123.6	123.5	124.2	123.3	123.8	121.6	121.0	pour volailles / per pollame	624
625	Sonstige / Others	-	-	-	-	-	-	-	-	-	-	-	-	-	Autres / Altri	625
7	Material und Kleinwerkzeug / Material and small tools	119.8	120.4	121.0	121.5	122.1	122.8	123.1	123.5	123.8	124.0	124.6	125.5	126.0	Matériel et petit outillage / Materiale e utensili	7
8	Instandhaltung u. Repar. v. Geräten / Maint. and repair of plant	132.4	134.0	135.2	135.4	136.0	137.9	138.1	138.6	139.7	139.7	140.3	141.2	141.3	Entret. et répar. du matér. / Manutenzione e riparazione del materiale	8
9	Instandhalt. u. Repar. v. Wirtschaftsgeb. u. sonst. Bauten / Maint. and repair of agric. buildings and other buildings	132.2	132.2	134.1	134.1	134.1	137.8	137.8	137.8	139.7	139.7	139.7	140.5	140.5	Entret. e riparaz. dei fabbricati d'azienda ed altre opere	9
10	Veterinärleistungen / Veterinary services	127.2	128.5	130.0	130.8	131.4	131.7	131.9	132.6	132.9	133.5	134.1	134.4	134.6	Services vétérinaires / Servizi veterinari	10
11	Allgemeine Wirtschaftsausgaben / General expenses	122.4	123.6	124.4	125.1	126.1	126.9	127.4	128.1	128.6	129.4	129.7	129.9	130.2	Frais généraux / Spese generali	11

EG-INDIZES DER EINKAUFSPREISE LANDWIRTSCHAFTLICHER BETRIEBSMITTEL
EC-INDICES OF PURCHASE PRICES OF THE MEANS OF AGRICULTURAL PRODUCTION

INDICES CE DES PRIX D'ACHAT DES MOYENS DE PRODUCTION AGRICOLE
INDICI CE DEI PREZZI D'ACQUISTO DEI MEZZI DI PRODUZIONE AGRICOLA

BR DEUTSCHLAND

		BR DEUTSCHLAND														
		1975 = 100												1975 = 100		
		Ohne MWSt.												TVA exclue		
		Excluding VAT												IVA esclusa		
		1980	1981											1981		
		D	J	F	M	A	M	J	J	A	S	D	N	D		
02	WAREN U. DIENSTL. LANDWIRTSCHAFTLICHER INVESTITIONEN GOODS AND SERVICES CONTRIBUTING TO AGRICULT. INVESTMENT	125.5	126.0	126.6	127.0	127.5	128.8	128.9	129.0	129.4	129.6	130.8	131.6	132.3	BIENS ET SERVICES CONCOURANT AUX INVEST. DE L'AGRICULT. BENI E SERVIZI ATTINENTI AGLI INVESTIMENTI DELL'AGRICOLTURA	02
12	Maschinen u. and. Ausrüstungsgüter / Machinery and other equip.	121.3	121.9	122.3	122.7	123.4	124.0	124.2	124.3	124.4	124.9	126.3	127.1	128.0	Machines et autres biens d'équipement / Macchine ed altri impianti	12
121	Einachs. u. a. einachs. Motorger. / Rotov. and other 2 wheel equip.	128.8	129.0	129.4	130.7	131.8	131.8	131.8	131.8	131.8	134.7	135.9	135.9	135.9	Motocult. et autres mat. à 2 roues / Motocoltori ed altri mat. a 2 ruote	121
122	Masch. u. Geräte für Kulturen / Mach. and plant for cultivation	121.9	122.5	123.0	123.5	123.8	124.5	124.8	125.0	125.2	125.9	126.6	127.1	128.2	Mach. et mat. pour la culture / Macchine e mat. per la coltivazione	122
123	Masch. u. Geräte für die Ernte / Mach. and plant for harvesting	120.1	120.2	120.6	120.7	120.9	121.0	121.1	121.2	121.2	121.7	126.5	127.3	128.7	Mach. et mat. pour la récolte / Macchine e mat. per la raccolta	123
124	Masch. u. Einrichtungen / Farm Machinery and installations	118.2	119.0	119.3	119.5	119.8	120.3	120.3	120.6	120.8	121.6	122.2	122.6	122.7	Mach. et install. à la ferme / Macchine e impianti aziendali	124
1241	für die pflanzl. Produktion / for crop production	117.4	118.3	118.4	118.5	118.7	118.7	118.7	119.1	119.1	119.2	119.6	120.4	120.4	pour la production végétale / per la produzione vegetale	1241
1242	für die tierische Erzeugung / for animal production	120.7	122.4	122.5	122.5	122.6	122.6	122.7	122.8	122.8	122.9	122.9	122.9	123.2	pour la production animale / per la produzione animale	1242
1243	Sonstige / Others	118.0	118.6	118.9	119.1	119.6	120.3	120.3	120.6	120.9	122.2	122.4	123.3	123.3	Autres / Altri	1243
125	Ackerschlepper / Tractors	123.6	124.3	125.1	125.7	127.3	127.9	127.9	127.9	127.9	127.9	128.6	130.3	130.6	Tracteurs / Trattori	125
126	Sonstige Fahrzeuge / Other vehicles	121.0	121.6	121.9	122.4	122.7	124.0	124.7	124.7	125.2	125.9	125.9	126.0	127.6	Autres véhicules / Altri veicoli	126
13	Bauten / Buildings	142.9	142.9	144.5	144.5	144.5	148.6	148.6	148.6	149.6	149.6	150.1	150.1	150.1	Juvrages / Opere	13
131	Wirtschaftsgebäude / Farm buildings	:	:	:	:	:	:	:	:	:	:	:	:	:	Bâtiments d'exploitation / Fabbricati rurali	131
132	Tiefbau- u. Bodenverbesserungsarbeiten / Engineering and soil improvement operations	:	:	:	:	:	:	:	:	:	:	:	:	:	Ouvrages de génie civil et amélioration des terres / Opere di genio civile e miglioramento delle terre	132

EG-INDIZES DER EINKAUFSPREISE LANDWIRTSCHAFTLICHER BETRIEBSMITTEL
EC-INDICES OF PURCHASE PRICES OF THE MEANS OF AGRICULTURAL PRODUCTION

		FRANCE														
		1975 = 100														
		Ohne MWSt.														
		Excluding VAT														
		1980	1981											1981		
		D	J	F	M	A	M	J	J	A	S	O	N	D		
01	WAREN U. DIENSTL. DES LAUFEND. LANDW. VERBRAUCHS GOODS AND SERVICES CURRENTLY CONSUMED IN AGRICULTURE	162.5	164.7	166.4	167.6	170.3	171.6	173.6	174.9	176.7	180.0	182.4	183.5	185.2		
1	Saat- und Pflanzgut / Seeds	144.7	144.7	144.5	143.3	144.1	144.1	144.1	144.3	144.3	159.4	162.7	160.8	160.9		
2	Nutz- und Zuchtvieh / Anim. for rearing and production	134.0	135.7	137.2	134.1	137.7	145.7	149.3	151.8	155.6	157.9	156.9	157.5	159.8		
3	Energie u. Schmierstoffe / Energy, lubricants	242.3	244.2	251.3	252.2	257.0	257.7	272.1	272.1	283.3	288.2	288.6	289.4	290.1		
31	Heizstoffe / Fuels for heating	287.4	295.0	304.0	307.6	315.0	315.0	334.5	334.3	347.9	347.6	349.2	349.8	351.3		
32	Treibstoffe / Motor fuels	249.5	249.5	257.9	257.9	263.7	263.7	281.6	281.6	297.2	297.2	297.2	297.2	297.2		
33	Elektrischer Strom / Electricity	177.8	177.8	177.8	177.8	177.8	177.8	177.8	177.8	177.8	204.8	204.8	204.8	204.8		
34	Schmierstoffe / Lubricants	195.8	195.8	205.5	205.5	205.5	217.4	226.1	226.1	226.1	226.1	226.1	235.6	241.8		
4	Dünge- u. Bodenverb.-mittel / Fertilizers, soil improvers	161.4	164.8	166.9	168.4	169.1	167.8	165.4	165.4	168.3	172.7	176.3	178.3	179.2		
41	Einnährstoffdünger / Straight fertilizers	177.1	180.1	182.0	184.0	184.3	182.0	177.2	177.7	181.3	189.7	195.7	198.2	199.3		
411	Stickstoffdünger / Nitrogenous fertilizers	185.0	187.3	189.5	191.8	191.4	189.0	181.8	181.6	184.0	194.0	201.5	204.3	205.5		
412	Phosphatdünger / Phosphatic fertilizers	150.3	155.0	155.9	156.8	159.2	156.9	159.1	160.8	169.5	172.8	174.8	176.5	177.3		
413	Kalidünger / Potassic fertilizers	177.7	181.9	184.6	186.9	188.4	186.3	185.6	189.7	191.1	197.2	200.1	201.8	202.3		
42	Mehrnährstoffdünger / Compound fertilizers	153.0	155.4	157.7	159.1	159.9	158.5	157.2	156.4	158.9	161.8	164.3	166.2	167.1		
421	NP-Dünger / NP fertilizers	160.0	165.1	166.8	167.7	168.8	167.6	165.5	165.6	167.8	169.8	172.9	174.8	175.3		
422	PK-Dünger / PK fertilizers	151.1	153.8	156.6	157.0	158.1	155.0	154.3	155.2	158.4	161.5	164.6	166.5	167.5		
423	NPK-Dünger / NPK fertilizers	153.1	155.0	157.0	159.0	159.6	159.2	157.7	155.8	158.0	160.9	162.9	164.9	165.7		
43	Sonst. Dünge- u. Bodenverb.-mittel / Other fert., soil improvers	170.4	191.8	192.1	192.9	194.8	200.2	200.2	207.2	209.9	209.7	212.0	212.3	212.6		
5	Pflanzenschutzmittel / Plant protection products	133.2	134.9	135.1	136.6	139.8	140.2	141.8	142.8	143.6	144.5	146.0	146.4	145.7		
51	Fungizide / Fungicides	136.2	135.1	135.4	136.1	138.3	140.9	140.9	141.2	143.2	144.1	145.8	145.8	146.0		
52	Insektizide / Insecticides	147.6	150.7	151.3	152.8	156.3	158.0	158.3	159.4	159.5	163.3	166.6	166.7	167.0		
53	Herbizide / Herbicides	125.2	127.7	127.8	129.1	132.9	131.7	134.7	135.6	136.1	136.1	137.0	137.6	136.5		
54	Sonstige / Others	143.7	146.0	145.7	150.4	153.0	153.2	153.1	157.1	158.0	158.0	159.2	159.2	156.6		
6	Futtermittel / Animal feeding-stuffs	148.5	150.5	151.7	152.5	157.0	160.5	162.8	164.5	165.2	166.0	168.4	169.5	171.2		
61	Einzelfuttermittel / Straight feeding-stuffs	144.9	147.8	148.3	148.4	154.5	155.1	155.9	154.6	156.6	158.2	160.4	162.1	172.2		
611	Getr. u. Mühlennachprod. / Cereals and milling by-products	160.4	167.2	159.7	164.0	182.4	181.0	176.0	168.2	176.0	175.7	172.1	172.1	181.7		
612	Ölkuchen bzw. -schrot / Oil-cakes	132.2	132.2	132.2	132.7	132.7	132.7	132.7	135.8	135.8	135.8	137.3	137.3	151.1		
613	Futtermittel tier. Herkunft / Products of animal origin	153.5	156.3	162.6	160.5	168.6	170.9	171.3	171.3	173.2	175.7	183.0	167.3	193.4		
614	Sonstige / Others	144.9	147.8	148.3	148.4	154.5	155.1	155.9	154.6	156.6	158.2	160.4	162.1	172.2		
62	Mischfuttermittel / Compound feeding-stuffs	148.8	150.7	152.0	152.9	157.3	160.9	163.3	165.3	165.9	166.6	169.1	170.2	171.1		
621	für Kälber / for calves	146.8	147.9	149.7	150.0	159.7	165.3	167.0	166.8	166.9	167.2	171.5	175.4	176.3		
622	für Rinder (ohne Kälber) / for cattle (excl. calves)	146.6	149.8	150.3	151.1	155.2	158.2	161.8	163.4	164.0	165.0	168.0	168.8	169.4		
623	für Schweine / for pigs	149.0	150.4	151.6	152.5	155.4	158.3	160.6	163.2	163.9	164.7	166.7	167.2	168.2		
624	für Geflügel / for poultry	149.5	151.8	152.9	154.3	158.0	162.2	164.4	167.1	167.7	168.3	170.5	171.1	172.1		
625	Sonstige / Others	153.4	155.0	157.0	157.4	161.6	164.1	167.0	168.2	168.7	169.3	171.5	171.9	172.8		
7	Material und Kleinwerkzeug / Material and small tools	146.1	146.1	146.1	149.7	149.7	149.7	154.5	154.5	154.5	160.7	160.7	160.7	168.7		
8	Instandhaltung u. Repar. v. Geräten / Maint. and repair of plant	187.6	190.7	193.4	194.9	198.2	200.4	202.9	207.2	208.4	210.4	213.4	215.0	215.6		
9	Instandhalt. u. Repar. v. Wirtschaftsgeb. u. sonst. Bauten / Maint. and repair of agric. buildings and other buildings	192.5	196.9	200.4	203.9	205.4	206.2	206.3	210.7	215.0	215.0	219.5	222.3	223.7		
10	Veterinärleistungen / Veterinary services	163.4	164.0	164.1	164.3	166.3	166.3	168.7	169.4	170.4	171.6	173.7	175.4	179.1		
11	Allgemeine Wirtschaftsausgaben / General expenses	190.2	193.1	194.7	197.8	199.3	201.0	205.0	206.9	207.0	211.8	213.2	213.9	217.6		

INDICES CE DES PRIX D'ACHAT DES MOYENS DE PRODUCTION AGRICOLE
INDICI CE DEI PREZZI D'ACQUISTO DEI MEZZI DI PRODUZIONE AGRICOLA

		1975 = 100														
		TVA exclue														
		IVA esclusa														
		1980	1981											1981		
		D	J	F	M	A	M	J	J	A	S	O	N	D		
01	BIENS ET SERVICES DE CONSOMMATION COURANTE DE L'AGRICULT. BENI E SERVIZI DI CONSUMO CORRENTE DELL'AGRICOLTURA	162.5	164.7	166.4	167.6	170.3	171.6	173.6	174.9	176.7	180.0	182.4	183.5	185.2		01
1	Semences et plants / Sementi e piante	144.7	144.7	144.5	143.3	144.1	144.1	144.1	144.3	144.3	159.4	162.7	160.8	160.9		1
2	Anim. d'élevage et de rens / Animali d'allevamento e di rendita	134.0	135.7	137.2	134.1	137.7	145.7	149.3	151.8	155.6	157.9	156.9	157.5	159.8		2
3	Energie et lubrifiants / Energia e lubrificanti	242.3	244.2	251.3	252.2	257.0	257.7	272.1	272.1	283.3	288.2	288.6	289.4	290.1		3
31	Combustibles / Combustibili	287.4	295.0	304.0	307.6	315.0	315.0	334.5	334.3	347.9	347.6	349.2	349.8	351.3		31
32	Carburants / Carburanti	249.5	249.5	257.9	257.9	263.7	263.7	281.6	281.6	297.2	297.2	297.2	297.2	297.2		32
33	Electricité / Elettricità	177.8	177.8	177.8	177.8	177.8	177.8	177.8	177.8	177.8	204.8	204.8	204.8	204.8		33
34	Lubrifiants / Lubrificanti	195.8	195.8	205.5	205.5	205.5	217.4	226.1	226.1	226.1	226.1	226.1	235.6	241.8		34
4	Engrais et amendements / Concimi e miglioramenti	161.4	164.8	166.9	168.4	169.1	167.8	165.4	165.4	168.3	172.7	176.3	178.3	179.2		4
41	Engrais simples / Concimi semplici	177.1	180.1	182.0	184.0	184.3	182.0	177.2	177.7	181.3	189.7	195.7	198.2	199.3		41
411	Engrais azotés / Concimi azotati	185.0	187.3	189.5	191.8	191.4	189.0	181.8	181.6	184.0	194.0	201.5	204.3	205.5		411
412	Engrais phosphatés / Concimi fosfatés	150.3	155.0	155.9	156.8	159.2	156.9	159.1	160.8	169.5	172.8	174.8	176.5	177.3		412
413	Engrais potassiques / Concimi potassici	177.7	181.9	184.6	186.9	188.4	186.3	185.6	189.7	191.1	197.2	200.1	201.8	202.3		413
42	Engrais composés / Concimi composti	153.0	155.4	157.7	159.1	159.9	158.5	157.2	156.4	158.9	161.8	164.3	166.2	167.1		42
421	Engrais NP / Concimi NP	160.0	165.1	166.8	167.7	168.8	167.6	165.5	165.6	167.8	169.8	172.9	174.8	175.3		421
422	Engrais PK / Concimi PK	151.1	153.8	156.6	157.0	158.1	155.0	154.3	155.2	158.4	161.5	164.6	166.5	167.5		422
423	Engrais NPK / Concimi NPK	153.1	155.0	157.0	159.0	159.6	159.2	157.7	155.8	158.0	160.9	162.9	164.9	165.7		423
43	Autres engrais et amendements / Altri concimi e miglioramenti	170.4	191.8	192.1	192.9	194.8	200.2	200.2	207.2	209.9	209.7	212.0	212.3	212.6		43
5	Prod. de protect. des cultures / Prodotti per la prot. delle colture	133.2	134.9	135.1	136.6	139.8	140.2	141.8	142.8	143.6	144.5	146.0	146.4	145.7		5
51	Fongicides / Anticrittogamici	136.2	135.1	135.4	136.1	138.3	140.9	140.9	141.2	143.2	144.1	145.8	145.8	146.0		51
52	Insecticides / Insetticidi	147.6	150.7	151.3	152.8	156.3	158.0	158.3	159.4	159.5	163.3	166.6	166.7	167.0		52
53	Herbicides / Diserbanti	125.2	127.7	127.8	129.1	132.9	131.7	134.7	135.6	136.1						

EG-INDIZES DER EINKAUFSPREISE LANDWIRTSCHAFTLICHER BETRIERSMITTEL
EC-INDICES OF PURCHASE PRICES OF THE MEANS OF AGRICULTURAL PRODUCTION

INDICES CE DES PRIX D'ACHAT DES MOYENS DE PRODUCTION AGRICOLE
INDICI CE DEI PREZZI D'ACQUISTO DEI MEZZI DI PRODUZIONE AGRICOLA

		FRANCE													
		1975 = 100												1975 = 100	
		Ohne MWSt.												TVA esclusa	
		Excluding VAT												IVA esclusa	
		1980	1981											1981	
		D	J	F	M	A	M	J	J	A	S	O	N	D	
02	WAREN U. DIENSTL. LANDWIRTSCHAFTLICHER INVESTITIONEN GOODS AND SERVICES CONTRIBUTING TO AGRICULT. INVESTMENT	169.0	168.9	169.0	175.5	175.6	175.6	180.4	181.0	181.1	186.2	187.2	187.2	193.0	BIENS ET SERVICES CONCOURANT AUX INVEST. DE L'AGRICULT. BENI E SERVIZI ATTINENTI AGLI INVESTIMENTI DELL'AGRICOLTURA 02
12	Maschinen u. and. Ausrüstungsgüter / Machinery and other equip.	166.6	166.5	166.5	173.3	173.3	173.3	179.3	179.3	179.3	185.5	185.6	185.6	191.8	Machines et autres biens d'équipement / Macchine ed altri impianti 12
121	Einachs. u. a. einachs. Motorger. / Rotov. and other 2 wheel equip.	152.0	152.0	152.0	156.8	156.8	156.8	158.6	158.6	158.6	164.5	164.5	164.5	167.2	Motocult. et autres mat. à 2 roues / Motocoltori ed altri mat. a 2 ruote 121
122	Masch. u. Geräte für Kulturen / Mach. and plant for cultivation	170.8	170.8	171.8	181.0	181.0	181.0	184.3	184.3	184.3	192.6	192.6	192.6	202.0	Mach. et mat. pour la culture / Macchine e mat. per la coltivazione 122
123	Masch. u. Geräte für die Ernte / Mach. and plant for harvesting	163.8	163.8	163.8	169.1	169.1	169.1	172.7	172.7	172.7	182.1	182.5	182.5	188.3	Mach. et mat. pour la récolte / Macchine e mat. per la raccolta 123
124	Masch. u. Einrichtungen / Farm Machinery and installations	157.9	157.9	157.9	162.2	162.2	162.2	166.9	166.9	166.9	174.4	174.4	174.4	178.1	Mach. et install. à la ferme / Macchine e impianti aziendali 124
1241	für die pflanzl. Produktion / for crop production	159.6	159.6	159.6	163.3	163.3	163.3	167.7	167.7	167.7	174.5	174.5	174.5	179.9	pour la production végétale / per la produzione vegetale 1241
1242	für die tierische Erzeugung / for animal production	155.8	155.8	155.8	160.7	160.7	160.7	165.8	165.8	165.8	174.3	174.3	174.3	176.0	pour la production animale / per la produzione animale 1242
1243	Sonstige / Others	-	-	-	-	-	-	-	-	-	-	-	-	-	Autres / Altri 1243
125	Ackerschlepper / Tractors	168.0	168.0	168.0	175.1	175.1	175.1	184.3	184.3	184.3	187.3	187.3	187.3	193.5	Tracteurs / Trattori 125
126	Sonstige Fahrzeuge / Other vehicles	179.6	176.3	176.3	179.0	179.0	179.0	189.2	189.2	189.2	194.1	194.1	194.1	199.4	Autres véhicules / Altri veicoli 126
13	Bauten / Buildings	178.9	179.4	179.9	184.9	185.2	185.5	187.5	188.0	188.5	189.0	193.7	194.1	198.1	Ouvrages / Opere 13
131	Wirtschaftsgebäude / Farm buildings	177.8	176.2	178.6	183.7	184.0	184.2	186.1	186.5	186.8	187.2	191.9	192.2	196.3	Bâtiments d'exploitation / Fabbricati rurali 131
132	Tiefbau- u. Bodenverbesserungsarbeiten / Engineering and soil improvement operations	199.7	201.5	203.8	207.1	208.6	210.1	213.6	216.6	220.2	223.7	227.2	230.2	233.1	Ouvrages de génie civil et amélioration des terres / Opere di genio civile e miglioramento delle terre 132

EG-INDIZES DER EINKAUFSPREISE LANDWIRTSCHAFTLICHER BETRIEBSMITTEL
EC-INDICES OF PURCHASE PRICES OF THE MEANS OF AGRICULTURAL PRODUCTION

INDICES CE DES PRIX D'ACHAT DES MOYENS DE PRODUCTION AGRICOLE
INDICI CE DEI PREZZI D'ACQUISTO DEI MEZZI DI PRODUZIONE AGRICOLA

		ITALIA														
		1975 = 100													1975 = 100	
		Ohne MWSt. Excluding VAT													TVA exclue IVA esclusa	
		1980 1981													1981	
		D	J	F	M	A	M	J	J	A	S	O	N	D		
01	WAREN U. DIENSTL. DES LAUFEND. LANDW. VERBRAUCHS GOODS AND SERVICES CURRENTLY CONSUMED IN AGRICULTURE	205.6	207.8	212.7	214.5	219.2	221.5	221.1	221.2	225.6	229.2	231.5	234.3	235.5	BIENS ET SERVICES DE CONSOMMATION COURANTE DE L'AGRICULT. BENI E SERVIZI DI CONSUMO CORRENTE DELL'AGRICOLTURA	01
1	Saat- und Pflanzgut / Seeds	175.0	175.0	174.5	174.7	178.7	177.8	177.6	178.3	177.6	179.2	179.2	179.2	179.2	Semences et plants / Sementi e piante	1
2	Nutz- und Zuchtvieh / Anim. for rearing and production	204.7	204.2	204.0	204.0	210.9	214.7	214.7	216.2	216.2	216.2	216.2	216.2	216.2	Anim. d'élevage et de rente / Animali d'allevamento e di rendita	2
3	Energie u. Schmierstoffe / Energy, lubricants	249.9	249.9	253.4	261.8	261.8	275.6	277.1	277.2	283.3	283.3	263.3	298.3	302.9	Energie et lubrifiants / Energia e lubrificanti	3
31	Heizstoffe / Fuels for heating	424.3	424.3	436.0	464.0	464.0	499.7	499.7	499.7	505.8	505.8	505.8	538.4	566.3	Combustibles / Combustibili	31
32	Treibstoffe / Motor fuels	284.8	284.8	289.3	300.4	300.4	313.8	313.8	313.8	322.9	322.9	322.9	344.8	350.3	Carburants / Carburanti	32
33	Elektrischer Strom / Electricity	150.3	150.3	150.3	150.3	150.3	150.3	150.3	150.3	150.3	150.3	150.3	150.3	150.3	Elettricità / Eletticità	33
34	Schmierstoffe / Lubricants	178.1	178.1	179.7	182.1	182.1	208.0	217.3	218.0	218.0	218.0	217.8	216.9	218.3	Lubrifiants / Lubrificanti	34
4	Dünge- u. Bodenverb.-mittel / Fertilizers, soil improvers	215.0	216.8	218.6	220.4	223.7	226.7	227.3	227.3	227.9	253.0	273.0	275.4	276.2	Engrais et amendements / Concimi e miglioramenti	4
41	Einnährstoffdünger / Straight fertilizers	219.6	221.4	222.9	225.2	231.6	235.0	236.2	236.2	237.1	238.2	240.2	240.9	242.6	Engrais simples / Concimi semplici	41
411	Stickstoffdünger / Nitrogenous fertilizers	231.3	233.1	235.1	237.0	237.5	239.4	239.4	239.4	240.7	241.9	243.3	244.0	244.4	Engrais azotés / Concimi azotati	411
412	Phosphatdünger / Phosphatic fertilizers	190.9	192.2	192.6	192.6	214.1	221.4	223.8	223.8	224.2	225.5	227.9	228.0	232.5	Engrais phosphatés / Concimi fosfatici	412
413	Kalidünger / Potassic fertilizers	226.3	229.6	231.0	246.4	246.9	249.0	256.1	255.9	255.8	255.8	260.9	264.2	267.2	Engrais potassiques / Concimi potassici	413
42	Mehrnährstoffdünger / Compound fertilizers	210.9	212.9	215.0	216.2	216.2	218.9	218.9	218.9	218.9	270.4	309.8	314.0	314.0	Engrais composés / Concimi composti	42
421	NP-Dünger / NP fertilizers	203.4	204.8	206.3	207.7	207.7	209.3	209.3	209.3	209.3	230.0	218.6	221.3	221.3	Engrais NP / Concimi NP	421
422	PK-Dünger / PK fertilizers	-	-	-	-	-	-	-	-	-	-	-	-	-	Engrais PK / Concimi PK	422
423	NPK-Dünger / NPK fertilizers	213.0	215.1	217.4	218.5	218.5	221.6	221.6	221.6	221.6	281.6	335.1	339.7	339.7	Engrais NPK / Concimi NPK	423
43	Sonst. Dünge- u. Bodenverb.-mittel / Other fert., soil improvers	194.3	193.7	197.9	199.2	202.6	205.4	205.8	205.9	209.0	209.6	211.0	215.2	216.6	Autres engrais et amendements / Altri concimi e miglioramenti	43
5	Pflanzenschutzmittel / Plant protection products	161.5	165.0	168.9	171.0	171.7	173.9	175.0	176.1	180.0	181.9	182.1	184.4	185.9	Prod. de protect. des cultures / Prodotti per la prot. delle colture	5
51	Fungizide / Fungicides	161.0	163.9	170.3	172.9	174.0	176.0	176.8	176.7	178.2	179.5	179.6	183.7	186.5	Fongicides / Anticrittogamici	51
52	Insektizide / Insecticides	157.3	166.4	168.8	171.6	173.1	175.3	175.5	178.6	182.7	186.9	186.8	185.3	185.5	Insetticides / Insetticidi	52
53	Herbizide / Herbicides	122.4	123.9	123.6	125.2	124.9	126.8	126.8	128.7	135.2	137.3	138.6	137.6	137.6	Herbicides / Diserbanti	53
54	Sonstige / Others	191.1	192.7	194.0	194.0	194.0	196.7	199.9	202.2	210.5	212.2	212.2	214.8	214.8	Autres / Altri	54
6	Futtermittel / Animal feeding-stuffs	208.2	211.1	218.1	219.9	225.5	226.9	225.7	225.4	231.9	233.6	234.7	236.5	237.6	Aliments des animaux / Mangimi	6
61	Einzel Futtermittel / Straight feeding-stuffs	212.0	215.6	221.6	223.7	224.9	223.7	221.1	220.4	227.9	227.4	229.2	233.8	235.1	Aliments simples / Mangimi semplici	61
611	Getr. u. Mühlennachprod. / Cereals and milling by-products	230.0	234.2	243.9	243.9	248.3	242.6	236.9	235.0	239.5	235.4	236.5	244.7	245.9	Céréales et s.-prod. de meun. / Cereali e sottoprodot. della molitura	611
612	Ölkuchen bzw. -schrot / Oil-cakes	200.4	205.0	209.2	211.7	217.8	222.3	225.7	228.3	230.6	232.0	242.4	244.9	247.3	Tourteaux / Panelli	612
613	Futtermittel tier. Herkunft / Products of animal origin	180.2	181.9	186.1	180.1	185.1	191.2	191.4	191.4	200.7	206.5	206.6	206.6	208.4	Produits d'origine animale / Prodotti di origine animale	613
614	Sonstige / Others	204.8	208.9	205.8	206.2	207.3	207.3	207.3	207.3	227.3	228.4	229.5	229.5	229.6	Autres / Altri	614
62	Mischfuttermittel / Compound feeding-stuffs	203.0	204.9	213.2	218.7	226.3	231.3	232.0	232.3	237.2	241.9	240.9	240.3	240.9	Aliments composés / Mangimi composti	62
621	für Kälber / for calves	192.2	195.0	202.5	208.1	216.3	220.2	220.8	221.2	227.7	229.6	228.7	228.1	229.2	pour veaux / per vitelli	621
622	für Rinder (ohne Kälber) / for cattle (excl. calves)	197.8	204.2	210.1	214.3	222.1	227.3	227.8	228.1	233.8	239.4	239.5	239.4	239.9	pour bovins (autres que veaux) / per bovini (altri che vitelli)	622
623	für Schweine / for pigs	207.5	213.6	220.0	222.9	232.4	235.2	236.7	236.7	238.9	245.0	241.1	241.0	242.0	pour porcins / per suini	623
624	für Geflügel / for poultry	207.1	204.8	215.4	222.7	229.1	235.5	235.8	236.3	241.5	246.2	246.0	244.9	245.2	pour volailles / per pollame	624
625	Sonstige / Others	203.0	204.9	213.2	218.7	226.3	231.3	232.0	232.3	237.2	241.9	240.9	240.3	240.9	Autres / Altri	625
7	Material und Kleinwerkzeug / Material and small tools	239.8	242.8	243.8	245.6	246.1	247.0	247.1	247.6	247.8	247.7	252.2	254.3	256.7	Matériel et petit outillage / Materiale e utensili	7
8	Instandhaltung u. Repar. v. Geräten / Maint. and repair of plant	:	:	:	:	:	:	:	:	:	:	:	:	:	Entret. et répar. du matér. / Manutenzione e riparazione del materiale	8
9	Instandhalt. u. Repar. v. Wirtschaftsgeb. u. sonst. Bauten / Maint. and repair of agric. buildings and other buildings	287.3	294.6	303.7	303.7	304.2	320.1	322.2	322.7	330.8	332.1	334.1	350.9	351.8	Entret. et répar. des bâtiments d'exploitation et autres ouvrages / Manut. e riparaz. dei fabbricati d'azienda ed altre opere	9
10	Veterinärleistungen / Veterinary services	166.6	170.2	171.6	172.5	174.7	174.4	175.5	176.3	177.0	178.2	178.4	179.4	180.6	Services vétérinaires / Servizi veterinari	10
11	Allgemeine Wirtschaftsausgaben / General expenses	167.0	167.7	169.6	170.7	173.4	173.1	174.4	175.4	176.4	177.9	178.1	179.4	180.8	Frais généraux / Spese generali	11

EG-INDIZES DER EINKAUFSPREISE LANDWIRTSCHAFTLICHER BETRIEBSMITTEL
EC-INDICES OF PURCHASE PRICES OF THE MEANS OF AGRICULTURAL PRODUCTION

INDICES CE DES PRIX D'ACHAT DES MOYENS DE PRODUCTION AGRICOLE
INDICI CE DEI PREZZI D'ACQUISTO DEI MEZZI DI PRODUZIONE AGRICOLA



1975 = 100
Ohne MWSt.
Excluding VAT

ITALIA

1980 1981 1981
D J F M A M J J A S O N D

	1980	1981											
	D	J	F	M	A	M	J	J	A	S	O	N	D
02 WAREN U. DIENSTL. LANDWIRTSCHAFTLICHER INVESTITIONEN GOODS AND SERVICES CONTRIBUTING TO AGRICULT. INVESTMENT	253.1	256.1	264.3	267.9	270.3	279.6	283.1	283.4	284.5	288.8	293.7	301.9	303.7
12 Maschinen u. and. Ausrüstungsgüter / Machinery and other equip.	227.7	232.6	233.8	238.9	240.8	248.1	253.1	253.3	254.3	261.2	263.8	264.7	267.1
121 Einachs. u. a. einachs. Motorger. / Rotov. and other 2 wheel equip	197.1	194.4	194.4	197.5	197.5	201.1	205.9	206.5	206.5	210.5	215.8	219.0	219.0
122 Masch. u. Geräte für Kulturen / Mach. and plant for cultivation	245.7	251.0	259.1	262.3	263.8	266.1	267.9	269.2	270.3	273.6	281.3	284.1	287.4
123 Masch. u. Geräte für die Ernte / Mach. and plant for harvesting	251.1	259.9	262.6	268.5	275.6	272.3	275.7	276.2	278.9	283.7	287.9	290.8	298.5
124 Masch. u. Einrichtungen / Farm Machinery and installations	196.1	207.7	208.0	208.0	208.0	210.2	210.2	210.2	210.8	211.5	211.0	211.0	211.2
1241 für die pflanzl. Produktion / for crop production	176.4	176.4	176.8	176.8	176.8	180.2	180.2	180.2	181.0	182.0	181.3	181.3	181.3
1242 für die tierische Erzeugung / for animal production	237.1	272.5	272.5	272.5	272.5	272.5	272.5	272.5	272.5	272.5	272.5	272.5	272.9
1243 Sonstige / Others	196.1	207.7	208.0	208.0	208.0	210.2	210.2	210.2	210.8	211.5	211.0	211.0	211.2
125 Ackerschlepper / Tractors	234.0	238.1	238.1	245.1	246.8	259.3	266.5	266.5	267.5	277.7	279.1	279.1	281.3
126 Sonstige Fahrzeuge / Other vehicles	227.7	232.6	233.8	238.9	240.8	248.1	253.1	253.3	254.3	261.2	263.8	264.7	267.1
13 Bauten / Buildings	282.1	282.8	299.0	300.8	303.9	315.6	317.4	317.6	318.9	320.2	327.7	344.3	345.3
131 Wirtschaftsgebäude / Farm buildings	268.4	268.9	282.8	286.3	290.6	300.1	302.6	302.6	304.1	306.3	308.7	322.2	324.2
132 Tiefbau- u. Bodenverbesserungsarbeiten / Engineering and soil improvement operations	290.3	291.0	308.6	309.5	311.9	324.8	326.1	326.4	327.8	328.5	339.0	357.4	357.9

1975 = 100
TVA exclue
IVA esclusa



	1981
	D
BIENS ET SERVICES CONCOURANT AUX INVEST. DE L'AGRICULT. BENI E SERVIZI ATTINENTI AGLI INVESTIMENTI DELL'AGRICOLTURA	02
Machines et autres biens d'équipement / Macchine ed altri impianti	12
Motocult. et autres mat. à 2 roues / Motocoltori ed altri mat. a 2 ruote	121
Mach. et mat. pour la culture / Macchine e mat. per la coltivazione	122
Mach. et mat. pour la récolte / Macchine e mat. per la raccolta	123
Mach. et install. à la ferme / Macchine e impianti aziendali	124
pour la production végétale / per la produzione vegetale	1241
pour la production animale / per la produzione animale	1242
Autres / Altri	1243
Tracteurs / Trattori	125
Autres véhicules / Altri veicoli	126
Ouvrages / Opere	13
Bâtiments d'exploitation / Fabbricati rurali	131
Ouvrages de génie civil et amélioration des terres / Opere di genio civile e miglioramento delle terre	132

EG-INDIZES DER EINKAUFSPREISE LANDWIRTSCHAFTLICHER BETRIEBSMITTEL
EC-INDICES OF PURCHASE PRICES OF THE MEANS OF AGRICULTURAL PRODUCTION

INDICES DE DES PRIX D'ACHAT DES MOYENS DE PRODUCTION AGRICOLE
INDICI DE DEI PREZZI D'ACQUISTO DEI MEZZI DI PRODUZIONE AGRICOLA

		NEDERLAND															
		1975 = 100														1975 = 100	
		Ohne MWST.														TVA exclue	
		Excluding VAT														IVA esclusa	
		1980	1981											1981			
		D	J	F	M	A	M	J	J	A	S	O	N	D			
01	WAREN U. DIENSTL. DES LAUFEND. LANDW. VERBRAUCHS GOODS AND SERVICES CURRENTLY CONSUMED IN AGRICULTURE	132.5	135.0	135.7	136.3	137.7	138.6	140.2	140.8	141.7	142.1	141.7	141.1	140.8	BIENS ET SERVICES DE CONSOMMATION COURANTE DE L'AGRICULT. BENI E SERVIZI DI CONSUMO CORRENTE DELL'AGRICOLTURA	01	
1	Saat- und Pflanzgut / Seeds	83.8	86.2	86.2	86.2	86.2	86.2	86.2	86.2	85.8	88.3	88.3	88.3	88.3	Semences et plants / Sementi e piante	1	
2	Nutz- und Zuchtvieh / Anim. for rearing and production	154.3	177.7	177.7	177.7	177.7	177.7	177.7	177.7	177.7	177.7	177.7	177.7	177.7	Anim. d'élevage et de rente / Animali d'allevamento e di rendita	2	
3	Energie u. Schmierstoffe / Energy, lubricants	220.5	227.5	231.1	235.3	250.9	250.9	266.0	269.2	272.0	274.6	274.6	272.4	271.8	Energie et lubrifiants / Energia e lubrificanti	3	
31	Heizstoffe / Fuels for heating	238.3	246.7	250.4	254.1	274.9	274.7	293.5	296.0	297.7	299.8	300.0	297.5	297.0	Combustibles / Combustibili	31	
32	Treibstoffe / Motor fuels	185.0	188.0	194.0	199.9	198.8	197.2	201.7	208.9	219.2	224.5	223.4	219.4	217.3	Carburants / Carburanti	32	
33	Elektrischer Strom / Electricity	154.0	158.0	158.0	163.0	164.0	169.0	170.0	175.0	175.0	179.0	179.0	184.0	185.0	Electricité / Elettricità	33	
34	Schmierstoffe / Lubricants	132.0	132.0	132.0	137.2	141.1	141.1	147.9	148.3	148.3	148.3	148.3	148.3	148.3	Lubrifiants / Lubrificanti	34	
4	Dünge- u. Bodenverb.-mittel / Fertilizers, soil improvers	125.3	126.2	131.1	133.4	135.3	136.2	136.9	137.0	137.3	137.5	141.4	144.9	147.0	Engrais et amendements / Concimi e miglioramenti	4	
41	Einnährstoffdünger / Straight fertilizers	128.0	131.5	134.5	137.1	139.2	140.2	141.0	141.0	141.5	141.6	146.0	149.8	152.1	Engrais simples / Concimi semplici	41	
411	Stickstoffdünger / Nitrogenous fertilizers	130.8	134.6	137.9	140.5	142.8	143.8	144.7	144.7	145.0	145.1	150.0	154.1	156.6	Engrais azotés / Concimi azotati	411	
412	Phosphatdünger / Phosphatic fertilizers	89.1	89.7	90.6	92.5	93.6	94.2	94.7	96.5	98.7	99.8	100.3	100.5	100.7	Engrais phosphatés / Concimi fosfatici	412	
413	Kalidünger / Potassic fertilizers	127.6	129.4	131.7	133.8	135.6	136.3	136.0	134.3	135.2	135.8	137.4	139.3	140.9	Engrais potassiques / Concimi potassici	413	
42	Mehrnährstoffdünger / Compound fertilizers	115.8	117.4	119.5	121.2	122.4	123.0	123.8	123.9	124.0	124.4	126.8	129.8	131.5	Engrais composés / Concimi composti	42	
421	NP-Dünger / NP fertilizers	115.6	117.3	119.7	121.1	122.4	123.1	123.7	123.7	123.7	123.9	127.8	131.4	133.6	Engrais NP / Concimi NP	421	
422	PK-Dünger / PK fertilizers	113.6	114.6	115.8	117.2	118.1	118.9	121.0	123.8	124.7	127.7	125.8	128.6	128.6	Engrais PK / Concimi PK	422	
423	NPK-Dünger / NPK fertilizers	116.2	117.7	119.9	121.7	122.9	123.4	124.1	124.1	124.2	124.3	126.3	128.9	130.6	Engrais NPK / Concimi NPK	423	
43	Sonst. Dünge- u. Bodenverb.-mittel / Other fert., soil improvers	134.3	135.7	141.4	142.0	144.0	144.3	143.5	142.7	141.8	143.1	143.9	144.1	145.0	Autres engrais et amendements / Altri concimi e miglioramenti	43	
5	Pflanzenschutzmittel / Plant protection products	106.7	113.4	113.4	113.4	113.4	113.4	113.4	113.4	113.4	113.4	113.4	113.4	113.4	Prod. de protect. des cultures / Prodotti per la prot. delle colture	5	
51	Fungizide / Fungicides	116.3	122.1	122.1	122.1	122.1	122.1	122.1	122.1	122.1	122.1	122.1	122.1	122.1	Fongicides / Anticrittogamici	51	
52	Insektizide / Insecticides	104.5	110.0	110.0	110.0	110.0	110.0	110.0	110.0	110.0	110.0	110.0	110.0	110.0	Insecticides / Insetticidi	52	
53	Herbizide / Herbicides	102.4	110.3	110.3	110.3	110.3	110.3	110.3	110.3	110.3	110.3	110.3	110.3	110.3	Herbicides / Diserbanti	53	
54	Sonstige / Others	-	-	-	-	-	-	-	-	-	-	-	-	-	Autres / Altri	54	
6	Futtermittel / Animal feeding-stuffs	124.3	123.5	126.0	126.2	126.7	128.0	129.0	129.4	130.5	130.6	129.6	128.4	127.7	Aliments des animaux / Mangimi	6	
61	Einzelfuttermittel / Straight feeding-stuffs	122.6	123.1	123.3	123.8	125.7	127.7	127.8	127.3	130.1	129.3	124.0	123.6	122.9	Aliments simples / Mangimi semplici	61	
611	Getr. u. Mühlennachprod. / Cereals and milling by-products	127.2	127.6	127.9	128.7	130.2	131.9	132.3	133.8	133.3	133.2	133.2	134.7	135.8	Céréales et s.-prod. de meun. / Cereali e sottoprod. della molitura	611	
612	Ölkuchen bzw. -schrot / Oil-cakes	141.5	140.8	140.0	140.2	141.2	144.4	144.1	145.2	149.6	149.9	149.0	141.7	141.4	Tourteaux / Panelli	612	
613	Futtermittel tier. Herkunft / Products of animal origin	99.9	87.3	87.3	87.3	78.6	78.6	78.6	78.6	78.6	78.6	84.1	84.1	84.1	Produits d'origine animale / Prodotti di origine animale	613	
614	Sonstige / Others	122.3	123.0	123.2	123.7	125.8	127.8	127.8	127.3	130.1	129.3	123.6	123.3	122.6	Autres / Altri	614	
62	Mischfuttermittel / Compound feeding-stuffs	124.4	125.7	126.3	126.4	126.8	128.1	129.1	129.6	130.5	130.7	130.0	128.7	128.1	Aliments composés / Mangimi composti	62	
621	für Kälber / for calves	123.4	123.4	123.4	123.4	125.8	129.2	129.5	129.5	129.5	129.5	131.8	131.8	132.3	pour veaux / per vitelli	621	
622	für Rinder (ohne Kälber) / for cattle (excl. calves)	122.3	124.2	125.0	125.0	125.2	125.8	126.5	126.4	127.3	127.5	125.5	123.9	123.2	pour bovins (autres que veaux) / per bovini (altri che vitelli)	622	
623	für Schweine / for pigs	124.1	125.4	126.0	126.2	126.1	126.8	128.1	128.7	130.0	130.1	129.0	127.6	126.5	pour porcins / per suini	623	
624	für Geflügel / for poultry	128.5	129.7	130.4	130.8	131.2	132.9	134.5	135.5	136.8	137.2	136.6	135.4	134.8	pour volailles / per pollame	624	
625	Sonstige / Others	-	-	-	-	-	-	-	-	-	-	-	-	-	Autres / Altri	625	
7	Material und Kleinwerkzeug / Material and small tools	130.0	133.0	134.0	135.0	135.0	136.0	136.0	136.0	136.0	137.0	137.0	138.0	138.0	Matériel et petit outillage / Materiale e utensili	7	
8	Instandhaltung u. Repar. v. Geräten / Maint. and repair of plant	135.0	142.0	142.0	142.0	142.0	142.0	142.0	142.0	142.0	142.0	142.0	142.0	142.0	Entret. et répar. du matér. / Manutenzione e riparazione del materiale	8	
9	Instandhalt. u. Repar. v. Wirtschaftsgeb. u. sonst. Bauten / Maint. and repair of agric. buildings and other buildings	153.0	155.0	155.0	155.0	155.0	155.0	155.0	158.0	158.0	158.0	160.0	160.0	160.0	Entret. et répar. des bâtiments d'exploitation et autres ouvrages / Manut. e riparaz. dei fabbricati d'azienda ed altre opere	9	
10	Veterinärleistungen / Veterinary services	126.0	135.0	135.0	135.0	135.0	135.0	135.0	135.0	135.0	135.0	135.0	135.0	135.0	Services vétérinaires / Servizi veterinari	10	
11	Allgemeine Wirtschaftsausgaben / General expenses	151.3	154.0	153.1	153.4	153.0	153.3	154.0	155.2	155.7	156.1	156.1	155.9	155.9	Frais généraux / Spese generali	11	

EG-INDIZES DER EINKAUFSPREISE LANDWIRTSCHAFTLICHER BETRIEBSMITTEL
EC-INDICES OF PURCHASE PRICES OF THE MEANS OF AGRICULTURAL PRODUCTION

INDICES CE DES PRIX D'ACHAT DES MOYENS DE PRODUCTION AGRICOLE
INDICI CE DEI PREZZI D'ACQUISTO DEI MEZZI DI PRODUZIONE AGRICOLA

		NEDERLAND												
		1981												
1975 = 100		1980												1981
Ohne MWST.														
Excluding VAT		D	J	F	M	A	M	J	J	A	S	O	N	D
02	WAREN U. DIENSTL. LANDWIRTSCHAFTLICHER INVESTITIONEN GOODS AND SERVICES CONTRIBUTING TO AGRICULT. INVESTMENT	143,5	150,8	150,8	150,8	150,8	150,8	150,8	150,8	150,8	150,8	150,8	150,8	150,8
12	Maschinen u. and. Ausrüstungsgüter / Machinery and other equip.	135,3	141,8	141,8	141,8	141,8	141,8	141,8	141,8	141,8	141,8	141,8	141,8	141,8
121	Einachs. u. a. einachs. Motorger. / Rotov. and other 2 wheel equip.	126,1	128,4	128,4	128,4	128,4	128,4	128,4	128,4	128,4	128,4	128,4	128,4	128,4
122	Masch. u. Geräte für Kulturen / Mach. and plant for cultivation	135,0	143,6	143,6	143,6	143,6	143,6	143,6	143,6	143,6	143,6	143,6	143,6	143,6
123	Masch. u. Geräte für die Ernte / Mach. and plant for harvesting	140,1	147,7	147,7	147,7	147,7	147,7	147,7	147,7	147,7	147,7	147,7	147,7	147,7
124	Masch. u. Einrichtungen / Farm Machinery and installations	127,8	131,9	131,9	131,9	131,9	131,9	131,9	131,9	131,9	131,9	131,9	131,9	131,9
1241	für die pflanzl. Produktion / for crop production	129,0	135,6	135,6	135,6	135,6	135,6	135,6	135,6	135,6	135,6	135,6	135,6	135,6
1242	für die tierische Erzeugung / for animal production	127,7	131,6	131,6	131,6	131,6	131,6	131,6	131,6	131,6	131,6	131,6	131,6	131,6
1243	Sonstige / Others	-	-	-	-	-	-	-	-	-	-	-	-	-
125	Ackerschlepper / Tractors	130,6	145,2	145,2	145,2	145,2	145,2	145,2	145,2	145,2	145,2	145,2	145,2	145,2
126	Sonstige Fahrzeuge / Other vehicles	129,6	139,4	139,4	139,4	139,4	139,4	139,4	139,4	139,4	139,4	139,4	139,4	139,4
13	Bauten / Buildings	150,0	158,0	158,0	158,0	158,0	158,0	158,0	158,0	158,0	158,0	158,0	158,0	158,0
131	Wirtschaftsgebäude / Farm buildings	150,0	158,0	158,0	158,0	158,0	158,0	158,0	158,0	158,0	158,0	158,0	158,0	158,0
132	Tiefbau- u. Bodenverbesserungsarbeiten / Engineering and soil improvement operations	150,0	158,0	158,0	158,0	158,0	158,0	158,0	158,0	158,0	158,0	158,0	158,0	158,0

		1981												
		1981												
1975 = 100														
TVA esclusa														
IVA esclusa														
02	BIENS ET SERVICES CONCOURANT AUX INVEST. DE L'AGRICULT. BENI E SERVIZI ATTINENTI AGLI INVESTIMENTI DELL'AGRICOLTURA	143,5	150,8	150,8	150,8	150,8	150,8	150,8	150,8	150,8	150,8	150,8	150,8	150,8
12	Machines et autres biens d'équipement / Macchine ed altri impianti	135,3	141,8	141,8	141,8	141,8	141,8	141,8	141,8	141,8	141,8	141,8	141,8	141,8
121	Motocult. et autres mat. à 2 roues / Motocoltori ed altri mat. a 2 ruote	126,1	128,4	128,4	128,4	128,4	128,4	128,4	128,4	128,4	128,4	128,4	128,4	128,4
122	Mach. et mat. pour la culture / Macchine e mat. per la coltivazione	135,0	143,6	143,6	143,6	143,6	143,6	143,6	143,6	143,6	143,6	143,6	143,6	143,6
123	Mach. et mat. pour la récolte / Macchine e mat. per la raccolta	140,1	147,7	147,7	147,7	147,7	147,7	147,7	147,7	147,7	147,7	147,7	147,7	147,7
124	Mach. et install. à la ferme / Macchine e impianti aziendali	127,8	131,9	131,9	131,9	131,9	131,9	131,9	131,9	131,9	131,9	131,9	131,9	131,9
1241	pour la production végétale / per la produzione vegetale	129,0	135,6	135,6	135,6	135,6	135,6	135,6	135,6	135,6	135,6	135,6	135,6	135,6
1242	pour la production animale / per la produzione animale	127,7	131,6	131,6	131,6	131,6	131,6	131,6	131,6	131,6	131,6	131,6	131,6	131,6
1243	Autres / Altri	-	-	-	-	-	-	-	-	-	-	-	-	-
125	Tracteurs / Trattori	130,6	145,2	145,2	145,2	145,2	145,2	145,2	145,2	145,2	145,2	145,2	145,2	145,2
126	Autres véhicules / Altri veicoli	129,6	139,4	139,4	139,4	139,4	139,4	139,4	139,4	139,4	139,4	139,4	139,4	139,4
13	Ouvrages / Opere	150,0	158,0	158,0	158,0	158,0	158,0	158,0	158,0	158,0	158,0	158,0	158,0	158,0
131	Bâtiments d'exploitation / Fabbricati rurali	150,0	158,0	158,0	158,0	158,0	158,0	158,0	158,0	158,0	158,0	158,0	158,0	158,0
132	Ouvrages de génie civil et amélioration des terres / Opere di genio civile e miglioramento delle terre	150,0	158,0	158,0	158,0	158,0	158,0	158,0	158,0	158,0	158,0	158,0	158,0	158,0

EG-INDIZES DER EINKAUFSPREISE LANDWIRTSCHAFTLICHER BETRIEBSMITTEL
EC-INDICES OF PURCHASE PRICES OF THE MEANS OF AGRICULTURAL PRODUCTION

INDICES CE DES PRIX D'ACHAT DES MOYENS DE PRODUCTION AGRICOLE
INDICI CE DEI PREZZI D'ACQUISTO DEI MEZZI DI PRODUZIONE AGRICOLA

		BELGIQUE/BELGIE														
		1975 = 100														
		Ohne MWST.														
		Excluding VAT														
		1980	1981									1981				
		D	J	F	M	A	M	J	J	A	S	O	N	D	1975 = 100	
														TVA exclue		
														IVA esclusa		
01	WAREN U. DIENSTL. DES LAUFEND. LANDW. VERBRAUCHS GOODS AND SERVICES CURRENTLY CONSUMED IN AGRICULTURE	130.2	131.6	133.3	134.1	135.3	135.6	136.2	137.9	136.3	139.6	139.9	140.8	141.2	BIENS ET SERVICES DE CONSOMMATION COURANTE DE L'AGRICULT. BENI E SERVIZI DI CONSUMO CORRENTE DELL'AGRICOLTURA	01
1	Saat- und Pflanzgut / Seeds	117.0	117.0	117.2	117.2	117.2	117.2	117.2	117.2	117.2	122.0	122.0	122.0	122.0	Semences et plants / Sementi e piante	1
2	Nutz- und Zuchtvieh / Anim. for rearing and production	115.4	116.3	118.6	117.9	116.5	118.3	118.6	121.6	122.0	126.0	127.4	125.9	127.5	Anim. d'élevage et de rente / Animali d'allevamento e di rendita	2
3	Energie u. Schmierstoffe / Energy, lubricants	187.5	191.3	199.9	204.1	201.5	198.0	203.6	212.7	215.3	220.5	218.8	226.7	229.7	Energie et lubrifiants / Energia e lubrificanti	3
31	Heizstoffe / Fuels for heating	215.3	219.2	231.4	236.4	232.5	226.2	233.7	246.4	252.3	257.5	254.6	265.7	269.5	Combustibles / Combustibili	31
32	Treibstoffe / Motor fuels	211.3	215.0	227.0	231.8	228.1	221.9	229.2	241.6	240.7	252.4	249.5	260.4	264.1	Carburants / Carburanti	32
33	Elektrischer Strom / Electricity	132.0	133.0	134.9	138.0	138.2	140.6	143.1	145.5	146.2	147.0	148.0	149.7	151.5	Elettricità / Eletticità	33
34	Schmierstoffe / Lubricants	142.0	158.5	156.5	158.5	158.5	158.5	158.5	158.5	158.5	158.5	158.5	158.5	158.5	Lubrifiants / Lubrificanti	34
4	Dünge- u. Bodenverbess.-mittel / Fertilizers, soil improvers	130.6	131.4	132.8	135.0	135.6	135.1	131.8	134.8	136.5	139.2	140.8	142.2	143.7	Engrais et amendements / Concimi e miglioramenti	4
41	Einnährstoffdünger / Straight fertilizers	133.0	132.3	134.6	134.7	135.9	134.9	137.0	139.7	141.9	144.1	145.1	146.5	148.0	Engrais simples / Concimi semplici	41
411	Stickstoffdünger / Nitrogenous fertilizers	130.0	131.7	132.7	133.7	135.4	135.1	137.4	141.4	143.9	144.5	145.1	145.4	148.2	Engrais azotés / Concimi azotati	411
412	Phosphatdünger / Phosphatic fertilizers	142.1	135.8	142.5	139.1	138.9	137.1	139.7	141.4	144.2	150.1	153.0	156.4	155.3	Engrais phosphatés / Concimi fosfatici	412
413	Kalidünger / Potassic fertilizers	129.1	128.2	127.9	130.9	132.1	130.0	129.8	128.8	128.2	130.7	130.0	131.9	132.8	Engrais potassiques / Concimi potassici	413
42	Mehrnährstoffdünger / Compound fertilizers	127.2	130.1	130.1	135.2	135.2	135.2	124.9	128.3	129.4	132.5	134.8	136.5	137.8	Engrais composés / Concimi composti	42
421	NP-Dünger / NP fertilizers	113.8	114.9	114.9	120.2	120.2	120.2	106.2	110.7	112.1	114.9	117.8	119.1	120.6	Engrais NP / Concimi NP	421
422	PK-Dünger / PK fertilizers	132.3	139.7	139.7	142.5	142.5	142.5	142.5	144.2	144.2	144.2	144.2	146.7	146.7	Engrais PK / Concimi PK	422
423	NPK-Dünger / NPK fertilizers	126.3	127.5	127.5	133.4	133.4	133.4	119.6	123.6	125.1	129.3	132.4	133.9	135.7	Engrais NPK / Concimi NPK	423
43	Sonst. Dünge- u. Bodenverb.-mittel / Other fert., soil improvers	156.1	158.3	181.8	172.0	164.7	171.5	186.1	190.5	187.5	204.1	204.1	195.7	198.6	Autres engrais et amendements / Altri concimi e miglioramenti	43
5	Pflanzenschutzmittel / Plant protection products	95.7	95.7	95.7	101.8	101.8	101.8	101.8	101.8	101.8	101.8	101.8	101.8	101.8	Prod. de protect. des cultures / Prodotti per la prot. delle colture	5
51	Fungizide / Fungicides	77.3	77.3	77.3	82.1	82.1	82.1	82.1	82.1	82.1	82.1	82.1	82.1	82.1	Fongicides / Anticrittogamici	51
52	Insektizide / Insecticides	104.6	104.6	104.6	111.3	111.3	111.3	111.3	111.3	111.3	111.3	111.2	111.2	111.2	Insecticides / Insetticidi	52
53	Herbizide / Herbicides	97.4	97.4	97.4	103.5	103.5	103.5	103.5	103.5	103.5	103.5	103.5	103.5	103.5	Herbicides / Diserbanti	53
54	Sonstige / Others	95.7	95.7	95.7	101.8	101.8	101.8	101.8	101.8	101.8	101.8	101.8	101.8	101.8	Autres / Altri	54
6	Futtermittel / Animal feeding-stuffs	122.6	124.1	125.3	125.5	127.5	128.4	129.2	130.1	130.2	130.8	130.8	131.2	131.0	Aliments des animaux / Mangimi	6
61	Einzel Futtermittel / Straight feeding-stuffs	127.8	128.7	127.3	127.2	129.7	128.1	128.2	131.1	129.6	128.6	128.5	131.0	132.4	Aliments simples / Mangimi semplici	61
611	Getr. u. Mühlennachprod. / Cereals and milling by-products	124.6	127.2	126.9	128.3	130.2	130.2	131.2	133.0	129.9	132.9	133.6	132.4	133.4	Céréales et s.-prod. de meun. / Cereali e sottoprod. della molitura	611
612	Ölkuchen bzw. -schrot / Oil-cakes	150.7	150.5	152.1	154.3	158.4	161.7	159.4	160.8	161.7	158.7	157.3	149.3	147.3	Tourteaux / Panelli	612
613	Futtermittel tier. Herkunft / Products of animal origin	178.7	180.1	188.2	186.9	191.4	200.4	200.7	199.9	200.6	198.9	192.9	188.6	190.0	Produits d'origine animale / Prodotti di origine animale	613
614	Sonstige / Others	116.8	115.7	109.9	106.1	109.1	101.2	100.9	107.0	106.8	100.3	99.9	114.2	117.7	Autres / Altri	614
62	Mischfuttermittel / Compound feeding-stuffs	121.6	123.4	124.9	125.3	127.1	128.5	129.3	129.6	130.2	131.1	131.2	131.2	130.8	Aliments composés / Mangimi composti	62
621	für Kälber / for calves	114.0	114.4	115.6	116.6	118.7	121.0	122.3	122.6	122.9	123.8	123.5	124.7	125.2	pour veaux / per vitelli	621
622	für Rinder (ohne Kälber) / for cattle (excl. calves)	119.9	121.7	123.5	123.8	125.3	126.8	128.0	128.4	128.8	129.4	129.0	126.7	128.5	pour bovins (autres que veaux) / per bovini (altri che vitelli)	622
623	für Schweine / for pigs	122.1	123.6	125.1	125.3	127.3	128.9	129.5	129.7	130.4	131.3	131.3	131.4	130.6	pour porcins / per suini	623
624	für Geflügel / for poultry	123.9	125.9	127.4	128.4	129.6	130.3	131.3	131.8	132.5	133.7	134.0	134.0	134.1	pour volailles / per pollame	624
625	Sonstige / Others	125.3	126.5	127.2	128.0	128.7	130.3	131.5	131.8	132.5	133.2	133.1	133.2	133.1	Autres / Altri	625
7	Material und Kleinwerkzeug / Material and small tools	121.1	121.1	125.1	125.1	125.1	125.1	125.1	125.1	125.1	125.1	127.5	127.5	127.5	Matériel et petit outillage / Materiale e utensili	7
8	Instandhaltung u. Repar. v. Geräten / Maint. and repair of plant	154.4	154.9	158.4	159.0	159.0	159.2	160.5	160.9	161.0	161.7	162.6	164.4	166.0	Entret. et répar. du matér. / Manutenzione e riparazione del materiale	8
9	Instandhalt. u. Repar. v. Wirtschaftsgeb. u. sonst. Bauten / Maint. and repair of agric. buildings and other buildings	158.3	160.9	162.3	165.6	168.1	168.1	168.2	169.0	167.9	169.5	172.5	172.0	172.6	Entret. et répar. des bâtiments d'exploitation et autres ouvrages / Manut. e riparaz. dei fabbricati d'azienda ed altre opere	9
10	Veterinärleistungen / Veterinary services	151.8	152.7	153.1	154.0	154.8	154.5	154.8	156.5	157.1	157.8	159.5	160.0	160.9	Services vétérinaires / Servizi veterinari	10
11	Allgemeine Wirtschaftsausgaben / General expenses	151.8	152.7	153.1	154.0	154.8	154.5	154.8	156.5	157.1	157.8	159.5	160.0	160.9	Frais généraux / Spese generali	11

EG-INDIZES DER EINKAUFSPREISE LANDWIRTSCHAFTLICHER BETRIEBSMITTEL
EC-INDICES OF PURCHASE PRICES OF THE MEANS OF AGRICULTURAL PRODUCTION

INDICES CE DES PRIX D'ACHAT DES MOYENS DE PRODUCTION AGRICOLE
INDICI CE DEI PREZZI D'ACQUISTO DEI MEZZI DI PRODUZIONE AGRICOLA

		BELGIQUE/BELGIE														
		1975 = 100														
		Ohne MWSt. Excluding VAT												1975 = 100 TVA exclue IVA esclusa		
		1980 1981												1981		
		U	J	F	M	A	M	J	J	A	S	O	N	D		
02	WAREN U. DIENSTL. LANDWIRTSCHAFTLICHER INVESTITIONEN GOODS AND SERVICES CONTRIBUTING TO AGRICULT. INVESTMENT	144.8	145.6	149.4	150.6	151.4	151.4	152.5	152.9	152.5	153.1	154.5	154.3	154.5	02	BIENS ET SERVICES CONCOURANT AUX INVEST. DE L'AGRICULT. BENI E SERVIZI ATTINENTI AGLI INVESTIMENTI DELL'AGRICOLTURA
12	Maschinen u. and. Ausrüstungsgüter / Machinery and other equip.	138.0	138.0	143.1	143.1	143.1	143.1	144.7	144.7	144.7	144.7	145.2	145.2	145.2	12	Machines et autres biens d'équipement / Macchine ed altri impianti
121	Einachs. u. a. einachs. Motorger. / Rotov. and other 2 wheel equip.	131.3	131.3	131.3	131.3	131.3	131.3	131.3	131.3	131.3	131.3	131.3	131.3	131.3	121	Motocult. et autres mat. à 2 roues / Motocoltori ed altri mat. a 2 ruote
122	Masch. u. Geräte für Kulturen / Mech. and plant for cultivation	133.6	133.6	141.6	141.6	141.6	141.6	141.6	141.6	141.6	141.6	141.6	141.6	141.6	122	Mach. et mat. pour la culture / Macchine e mat. per la coltivazione
123	Masch. u. Geräte für die Ernte / Mech. and plant for harvesting	128.4	128.4	136.3	136.3	136.3	136.3	137.0	137.0	137.0	137.0	136.3	138.3	138.3	123	Mach. et mat. pour la récolte / Macchine e mat. per la raccolta
124	Masch. u. Einrichtungen / Farm Machinery and installations	131.8	131.8	134.6	134.6	134.6	134.6	134.9	134.9	134.9	134.9	135.0	135.0	135.0	124	Mach. et install. à la ferme / Macchine e impianti aziendali
1241	für die pflanzl. Produktion / for crop production	138.8	138.8	144.0	144.0	144.0	144.0	145.8	145.8	145.8	145.8	146.3	146.3	146.3	1241	pour la production végétale / per la produzione vegetale
1242	für die tierische Erzeugung / for animal production	130.2	130.2	132.4	132.4	132.4	132.4	132.4	132.4	132.4	132.4	132.4	132.4	132.4	1242	pour la production animale / per la produzione animale
1243	Sonstige / Others	138.8	138.8	144.0	144.0	144.0	144.0	145.8	145.8	145.8	145.8	146.3	146.3	146.3	1243	Autres / Altri
125	Ackerschlepper / Tractors	149.8	149.8	152.7	152.7	152.7	152.7	157.4	157.4	157.4	157.4	157.8	157.8	157.8	125	Tracteurs / Trattori
126	Sonstige Fahrzeuge / Other vehicles	142.4	142.4	145.1	145.1	145.1	145.1	145.1	145.1	145.1	145.1	145.1	145.1	145.1	126	Autres véhicules / Altri veicoli
13	Bauten / Buildings	157.1	159.6	161.1	164.5	166.9	166.9	167.0	167.9	166.9	168.7	171.6	171.0	171.7	13	Ouvrages / Opere
131	Wirtschaftsgebäude / Farm buildings	157.2	159.7	161.1	164.6	167.0	167.0	167.1	168.0	167.0	168.8	171.7	171.1	171.8	131	Bâtiments d'exploitation / Fabbricati rurali
132	Tiefbau- u. Bodenverbesserungsarbeiten / Engineering and soil improvement operations	149.7	151.8	153.3	156.6	158.6	158.6	158.7	159.6	159.0	160.8	163.3	162.7	163.4	132	Ouvrages de génie civil et amélioration des terres / Opere di genio civile e miglioramento delle terre

EG-INDIZES DER EINKAUFSPREISE LANDWIRTSCHAFTLICHER BETRIEBSMITTEL
EC-INDICES OF PURCHASE PRICES OF THE MEANS OF AGRICULTURAL PRODUCTION

LUXEMBOURG

		1975 = 100														
		Ohne MWST. Excluding VAT														
		1980		1981												1981
		D	J	F	M	A	M	J	J	A	S	O	N	D		
01	WAREN U. DIENSTL. DES LAUFEND. LANDW. VERBRAUCHS GOODS AND SERVICES CURRENTLY CONSUMED IN AGRICULTURE	131.1	133.0	133.7	135.0	136.1	137.1	138.4	140.8	141.2	140.9	141.7	142.3	142.7		
1	Saat- und Pflanzgut / Seeds	120.8	134.9	134.9	134.9	134.9	134.9	134.9	134.9	134.9	134.9	134.9	134.9	134.9		
2	Nutz- und Zuchtvieh / Anim. for rearing and production	-	-	-	-	-	-	-	-	-	-	-	-	-		
3	Energie u. Schmierstoffe / Energy, lubricants	176.7	180.3	178.6	180.5	187.6	186.9	187.7	190.8	193.0	200.8	214.0	214.7	215.0		
31	Heizstoffe / Fuels for heating	-	-	-	-	-	-	-	-	-	-	-	-	-		
32	Treibstoffe / Motor fuels	205.5	214.5	216.0	221.9	233.3	233.7	232.2	235.0	233.0	241.4	257.0	261.7	264.9		
33	Elektrischer Strom / Electricity	140.5	137.3	131.7	128.5	130.2	128.1	131.7	135.4	142.6	149.7	160.0	155.7	152.2		
34	Schmierstoffe / Lubricants	-	-	-	-	-	-	-	-	-	-	-	-	-		
4	Dünge- u. Bodenverb.-mittel / Fertilizers, soil improvers	128.9	130.3	131.3	131.1	132.0	138.0	140.1	149.1	150.3	151.3	151.0	152.9	153.8		
41	Einnährstoffdünger / Straight fertilizers	129.3	130.8	131.9	131.7	132.6	139.1	141.3	150.9	152.1	153.2	152.8	154.9	155.8		
411	Stickstoffdünger / Nitrogenous fertilizers	135.9	139.1	136.2	136.4	142.1	143.6	148.0	153.5	154.0	155.8	155.4	157.6	158.5		
412	Phosphatdünger / Phosphatic fertilizers	113.5	107.0	123.2	121.1	116.8	136.2	123.2	150.3	151.4	151.4	151.4	151.8	151.9		
413	Kalidünger / Potassic fertilizers	119.6	121.3	124.5	118.2	114.1	127.1	132.6	143.4	146.9	146.4	145.7	148.7	150.3		
42	Mehrnährstoffdünger / Compound fertilizers	121.7	121.7	121.7	121.7	121.7	121.7	121.7	121.7	121.7	121.7	121.7	121.7	121.7		
421	NP-Dünger / NP fertilizers	-	-	-	-	-	-	-	-	-	-	-	-	-		
422	PK-Dünger / PK fertilizers	-	-	-	-	-	-	-	-	-	-	-	-	-		
423	NPK-Dünger / NPK fertilizers	121.7	121.7	121.7	121.7	121.7	121.7	121.7	121.7	121.7	121.7	121.7	121.7	121.7		
43	Sonst. Dünge- u. Bodenverb.-mittel / Other fert., soil improvers	-	-	-	-	-	-	-	-	-	-	-	-	-		
5	Pflanzenschutzmittel / Plant protection products	118.2	134.3	134.3	134.3	134.3	134.3	134.3	134.3	134.3	134.3	134.3	134.3	134.3		
51	Fungizide / Fungicides	139.3	178.6	178.6	178.6	178.6	178.6	178.6	178.6	178.6	178.6	178.6	178.6	178.6		
52	Insektizide / Insecticides	141.0	144.6	144.6	144.6	144.6	144.6	144.6	144.6	144.6	144.6	144.6	144.6	144.6		
53	Herbizide / Herbicides	78.7	81.7	81.7	81.7	81.7	81.7	81.7	81.7	81.7	81.7	81.7	81.7	81.7		
54	Sonstige / Others	-	-	-	-	-	-	-	-	-	-	-	-	-		
6	Futtermittel / Animal feeding-stuffs	121.6	122.6	123.7	125.8	126.8	126.9	128.3	129.5	129.5	127.1	127.1	127.6	127.9		
61	Einzelfuttermittel / Straight feeding-stuffs	141.4	133.9	133.9	137.5	137.5	137.5	141.8	141.8	141.8	122.0	122.0	122.0	122.0		
611	Getr. u. Mühlenachprod. / Cereals and milling by-products	141.4	133.9	133.9	137.5	137.5	137.5	141.8	141.8	141.8	122.0	122.0	122.0	122.0		
612	Ölkuchen bzw. -schrot / Oil-cakes	-	-	-	-	-	-	-	-	-	-	-	-	-		
613	Futtermittel tier. Herkunft / Products of animal origin	-	-	-	-	-	-	-	-	-	-	-	-	-		
614	Sonstige / Others	-	-	-	-	-	-	-	-	-	-	-	-	-		
62	Mischfuttermittel / Compound feeding-stuffs	118.9	121.1	122.3	124.2	125.4	125.5	126.5	127.8	127.8	127.8	127.8	128.4	128.7		
621	für Kälber / for calves	121.7	123.3	123.3	125.4	126.8	126.8	127.3	128.1	128.1	128.1	128.1	128.8	129.5		
622	für Rinder (ohne Kälber) / for cattle (excl. calves)	118.5	120.7	122.2	124.2	125.5	125.5	126.5	128.0	128.0	128.0	128.0	128.4	128.4		
623	für Schweine / for pigs	118.6	121.2	122.1	123.5	124.4	124.7	125.9	127.0	127.0	127.0	127.0	128.0	128.7		
624	für Geflügel / for poultry	121.9	123.8	124.1	126.4	127.9	128.4	129.4	129.8	129.8	129.8	129.8	131.0	132.3		
625	Sonstige / Others	-	-	-	-	-	-	-	-	-	-	-	-	-		
7	Material und Kleinwerkzeug / Material and small tools	125.5	125.7	126.4	126.4	126.7	127.5	128.0	130.9	132.1	133.5	133.7	134.0	134.2		
8	Instandhaltung u. Repar. v. Geräten / Maint. and repair of plant	141.3	142.4	142.4	142.4	142.4	142.4	142.4	142.4	142.4	142.4	142.4	142.4	142.4		
9	Instandhalt. u. Repar. v. Wirtschaftsgeb. u. sonst. Bauten / Maint. and repair of agric. buildings and other buildings	146.6	153.1	153.1	153.1	153.1	153.1	153.1	159.1	159.1	159.1	159.1	159.1	159.1		
10	Veterinärleistungen / Veterinary services	142.7	142.7	142.7	147.1	147.1	147.1	150.6	150.6	150.6	150.6	150.6	150.6	150.6		
11	Allgemeine Wirtschaftsausgaben / General expenses	140.2	142.0	142.4	143.2	143.8	144.4	145.1	145.2	146.6	147.6	147.3	147.5	148.5		

INDICES CE DES PRIX D'ACHAT DES MOYENS DE PRODUCTION AGRICOLE
INDICI CE DEI PREZZI D'ACQUISTO DEI MEZZI DI PRODUZIONE AGRICOLA

		1975 = 100														
		TVA exclue IVA esclusa														
		1980		1981												1981
		D	J	F	M	A	M	J	J	A	S	O	N	D		
01	BIENS ET SERVICES DE CONSOMMATION COURANTE DE L'AGRICULT. BENI E SERVIZI DI CONSUMO CORRENTE DELL'AGRICOLTURA	131.1	133.0	133.7	135.0	136.1	137.1	138.4	140.8	141.2	140.9	141.7	142.3	142.7	01	
1	Semences et plants / Sementi e piante	120.8	134.9	134.9	134.9	134.9	134.9	134.9	134.9	134.9	134.9	134.9	134.9	134.9	1	
2	Anim. d'élevage et de rente / Animali d'allevamento e di rendita	-	-	-	-	-	-	-	-	-	-	-	-	-	2	
3	Energie et lubrifiants / Energia e lubrificanti	176.7	180.3	178.6	180.5	187.6	186.9	187.7	190.8	193.0	200.8	214.0	214.7	215.0	3	
31	Combustibles / Combustibili	-	-	-	-	-	-	-	-	-	-	-	-	-	31	
32	Carburants / Carburanti	205.5	214.5	216.0	221.9	233.3	233.7	232.2	235.0	233.0	241.4	257.0	261.7	264.9	32	
33	Electricité / Elettricità	140.5	137.3	131.7	128.5	130.2	128.1	131.7	135.4	142.6	149.7	160.0	155.7	152.2	33	
34	Lubrifiants / Lubrificanti	-	-	-	-	-	-	-	-	-	-	-	-	-	34	
4	Engrais et amendements / Concimi e miglioramenti	128.9	130.3	131.3	131.1	132.0	138.0	140.1	149.1	150.3	151.3	151.0	152.9	153.8	4	
41	Engrais simples / Concimi semplici	129.3	130.8	131.9	131.7	132.6	139.1	141.3	150.9	152.1	153.2	152.8	154.9	155.8	41	
411	Engrais azotés / Concimi azotati	135.9	139.1	136.2	136.4	142.1	143.6	148.0	153.5	154.0	155.8	155.4	157.6	158.5	411	
412	Engrais phosphatés / Concimi fosfatici	113.5	107.0	123.2	121.1	116.8	136.2	123.2	150.3	151.4	151.4	151.4	151.8	151.9	412	
413	Engrais potassiques / Concimi potassici	119.6	121.3	124.5	118.2	114.1	127.1	132.6	143.4	146.9	146.4	145.7	148.7	150.3	413	
42	Engrais composés / Concimi composti	121.7	121.7	121.7	121.7	121.7	121.7	121.7	121.7	121.7	121.7	121.7	121.7	121.7	42	
421	Engrais NP / Concimi NP	-	-	-	-	-	-	-	-	-	-	-	-	-	421	
422	Engrais PK / Concimi PK	-	-	-	-	-	-	-	-	-	-	-	-	-	422	
423	Engrais NPK / Concimi NPK	121.7	121.7	121.7	121.7	121.7	121.7	121.7	121.7	121.7	121.7	121.7	121.7	121.7	423	
43	Autres engrais et amendements / Altri concimi e miglioramenti	-	-	-	-	-	-	-	-	-	-	-	-	-	43	
5	Prod. de protect. des cultures / Prodotti per la prot. delle colture	118.2	134.3	134.3	134.3	134.3	134.3	134.3	134.3	134.3	134.3	134.3	134.3	134.3	5	
51	Fongicides / Anticrittogamici	139.3	178.6	178.6	178.6	178.6	178.6	178.6	178.6	178.6	178.6	178.6	178.6	178.6	51	
52	Insecticides / Insetticidi	141.0	144.6	144.6	144.6	144.6	144.6	144.6	144.6	144.6	144.6	144.6	144.6	144.6	52	
53	Herbicides / Diserbanti	78.7	81.7	81.7	81.7	81.7	81.7	81.7	81.7	81.7	81.7	81.7	81.7	81.7	53	
54	Autres / Altri	-	-	-	-	-	-	-	-	-	-	-	-	-	54	
6	Aliments des animaux / Mangimi	121.6	122.6	123.7	125.8	126.8	126.9	128.3	129.5	129.5	127.1	127.1	127.6	127.9	6	
61	Aliments simples / Mangimi semplici	141.4	133.9	133.9	137.5	137.5	137.5	141.8	141.8	141.8	122.0	122.0	122.0	122.0	61	
611	Céréales et s.-prod. de meun. / Cereali e sottoprod. della molitura	141.4	133.9	133.9	137.5	137.5	137.5	141.8	141.8	141.8	122.0	122.0	122.0	122.0	611	
612	Tourteaux / Panelli	-	-	-	-	-	-	-	-	-	-	-	-	-	612	
613	Produits d'origine animale / Prodotti di origine animale	-	-	-	-	-	-	-	-	-	-	-	-	-	613	
614	Autres / Altri	-	-	-	-	-	-	-	-	-	-	-	-	-	614	
62	Aliments composés / Mangimi composti	118.9	121.1	122.3	124.2	125.4	125.5	126.5	127.8	127.8	127.8	127.8	128.4	128.7	62	
621	pour veaux / per vitelli	121.7	123.3	123.3	125.4	126.8	126.8	127.3	128.1	128.1	128.1	128.1	128.8	129.5	621	
622	pour bovins (autres que veaux) / per bovini (altri che vitelli)	118.5	120.7	122.2	124.2	125.5	125.5	126.5								

EG-INDIZES DER EINKAUFSPREISE LANDWIRTSCHAFTLICHER BETRIEBSMITTEL
EC-INDICES OF PURCHASE PRICES OF THE MEANS OF AGRICULTURAL PRODUCTION

INDICES CE DES PRIX D'ACHAT DES MOYENS DE PRODUCTION AGRICOLE
INDICI CE DEI PREZZI D'ACQUISTO DEI MEZZI DI PRODUZIONE AGRICOLA

		LUXEMBOURG																
		1975 = 100																
		Ohne MWSt.																
		Excluding VAT																
		1980 1981																
		D J F M A M J J A S O N D																
		1981																
		D J F M A M J J A S O N D																
02	WAREN U. DIENSTL. LANDWIRTSCHAFTLICHER INVESTITIONEN GOODS AND SERVICES CONTRIBUTING TO AGRICULT. INVESTMENT	142.6	146.3	148.4	148.4	148.4	148.4	149.0	151.9	151.9	151.9	152.1	152.1	152.1			BIENS ET SERVICES CONCOURANT AUX INVEST. DE L'AGRICULT. BENI E SERVIZI ATTINENTI AGLI INVESTIMENTI DELL'AGRICOLTURA	02
12	Maschinen u. and. Ausrüstungsgüter / Machinery and other equip.	155.6	155.6	161.6	161.6	161.6	161.6	163.3	163.3	163.3	163.3	163.8	163.8	163.8			Machines et autres biens d'équipement / Macchine ed altri impianti	12
121	Einachs. u. a. einachs. Motorger. / Rotov. and other 2 wheel equip.	131.3	131.3	131.3	131.3	131.3	131.3	131.3	131.3	131.3	131.3	131.3	131.3	131.3			Motocult. et autres mat. à 2 roues / Motocoltori ed altri mat. a 2 ruote	121
122	Masch. u. Geräte für Kulturen / Mach. and plant for cultivation	167.0	167.0	177.0	177.0	177.0	177.0	177.0	177.0	177.0	177.0	177.0	177.0	177.0			Mach. et mat. pour la culture / Macchine e mat. per la coltivazione	122
123	Masch. u. Geräte für die Ernte / Mach. and plant for harvesting	160.4	160.5	170.4	170.4	170.4	170.4	171.3	171.3	171.3	171.3	172.9	172.9	172.9			Mach. et mat. pour la récolte / Macchine e mat. per la raccolta	123
124	Masch. u. Einrichtungen / Farm Machinery and installations	164.7	164.7	168.3	168.3	168.3	168.3	168.7	168.7	168.7	168.7	168.8	168.8	168.8			Mach. et install. à la ferme / Macchine e impianti aziendali	124
1241	für die pflanzl. Produktion / for crop production	-	-	-	-	-	-	-	-	-	-	-	-	-			pour la production végétale / per la produzione vegetale	1241
1242	für die tierische Erzeugung / for animal production	164.7	164.7	168.3	168.3	168.3	168.3	168.7	168.7	168.7	168.7	168.8	168.8	168.8			pour la production animale / per la produzione animale	1242
1243	Sonstige / Others	-	-	-	-	-	-	-	-	-	-	-	-	-			Autres / Altri	1243
125	Ackerschlepper / Tractors	149.8	149.8	152.7	152.7	152.7	152.7	157.4	157.4	157.4	157.4	157.8	157.8	157.8			Tracteurs / Trattori	125
126	Sonstige Fahrzeuge / Other vehicles	142.4	142.4	145.1	145.1	145.1	145.1	145.1	145.1	145.1	145.1	145.1	145.1	145.1			Autres véhicules / Altri veicoli	126
13	Bauten / Buildings	135.5	141.1	141.1	141.1	141.1	141.1	141.1	145.7	145.7	145.7	145.7	145.7	145.7			Ouvrages / Opere	13
131	Wirtschaftsgebäude / Farm buildings	136.3	141.9	141.9	141.9	141.9	141.9	141.9	146.5	146.5	146.5	146.5	146.5	146.5			Bâtiments d'exploitation / Fabbricati rurali	131
132	Tiefbau- u. Bodenverbesserungsarbeiten / Engineering and soil improvement operations	125.4	131.3	131.3	131.3	131.3	131.3	131.3	135.9	135.9	135.9	135.9	135.9	135.9			Ouvrages de génie civil et amélioration des terres / Opere di genio civile e miglioramento delle terre	132

EG-INDIZES DER EINKAUFPREISE LANDWIRTSCHAFTLICHER BETRIEBSMITTEL
EC-INDICES OF PURCHASE PRICES OF THE MEANS OF AGRICULTURAL PRODUCTION

INDICES CE DES PRIX D'ACHAT DES MOYENS DE PRODUCTION AGRICOLE
INDICI CE DEI PREZZI D'ACQUISTO DEI MEZZI DI PRODUZIONE AGRICOLA

		UNITED KINGDOM															
		1975 = 100														1975 = 100	
		Ohne MWSt.														TVA exclue	
		Excluding VAT														IVA esclusa	
		1980	1981											1981			
		U	J	F	M	A	M	J	J	A	S	O	N	D			
01	WAREN U. DIENSTL. DES LAUFEND. LANDW. VERBRAUCHS GOODS AND SERVICES CURRENTLY CONSUMED IN AGRICULTURE	192.2	197.0	198.0	201.1	201.6	202.7	201.5	202.1	203.0	205.7	207.9	210.2	212.5	BIENS ET SERVICES DE CONSOMMATION COURANTE DE L'AGRICULT. BENI E SERVIZI DI CONSUMO CORRENTE DELL'AGRICOLTURA	01	
1	Saat- und Pflanzgut / Seeds	164.4	167.4	165.5	169.2	170.5	171.6	171.5	161.3	159.6	157.1	153.7	150.4	161.6	Semences et plants / Sementi e piante	1	
2	Nutz- und Zuchtvieh / Anim. for rearing and production	179.5	209.5	193.7	221.1	193.7	193.7	193.7	193.7	193.7	237.6	257.9	257.3	254.0	Anim. d'élevage et de rente / Animali d'allevamento e di rendita	2	
3	Energie u. Schmierstoffe / Energy, lubricants	251.3	260.2	264.3	271.0	278.3	280.2	286.5	292.1	297.9	301.9	306.7	310.3	312.2	Energie et lubrifiants / Energia e lubrificanti	3	
31	Heizstoffe / Fuels for heating	282.6	297.3	306.7	307.2	314.9	318.9	332.4	334.9	342.7	349.7	363.0	369.0	372.1	Combustibles / Combustibili	31	
32	Treibstoffe / Motor fuels	251.5	261.4	265.7	278.5	286.4	288.4	296.5	298.3	305.9	311.1	317.9	323.3	326.2	Carburants / Carburanti	32	
33	Elektrischer Strom / Electricity	231.8	236.3	236.3	236.3	245.1	245.1	245.1	260.7	260.7	260.7	255.1	255.1	255.1	Elettricità / Elettricità	33	
34	Schmierstoffe / Lubricants	241.7	243.1	246.1	246.2	244.9	247.0	244.4	248.8	257.3	259.9	267.0	263.2	261.5	Lubrifiants / Lubrificanti	34	
4	Dünge- u. Bodenverbess.-mittel / Fertilizers, soil improvers	183.1	191.8	196.2	196.3	196.3	196.3	177.5	179.7	183.2	184.9	193.7	196.4	200.3	Engrais et amendements / Concimi e miglioramenti	4	
41	Einnährstoffdünger / Straight fertilizers	190.1	195.7	206.9	206.9	206.9	206.9	186.2	188.6	191.0	193.4	204.2	207.0	207.0	Engrais simples / Concimi semplici	41	
411	Stickstoffdünger / Nitrogenous fertilizers	194.2	196.6	210.1	210.1	210.1	210.1	185.2	188.1	191.0	193.9	206.7	210.1	210.1	Engrais azotés / Concimi azotati	411	
412	Phosphatdünger / Phosphatic fertilizers	173.4	197.6	197.6	197.6	197.6	197.6	197.6	197.6	197.6	197.6	198.3	198.3	198.3	Engrais phosphatés / Concimi fosfatici	412	
413	Kalidünger / Potassic fertilizers	143.2	143.2	143.2	143.2	143.2	143.2	143.2	143.2	143.2	143.2	143.2	143.2	143.2	Engrais potassiques / Concimi potassici	413	
42	Mehrnährstoffdünger / Compound fertilizers	171.5	162.0	183.4	183.4	183.4	183.4	163.8	166.5	170.4	171.8	180.3	183.2	189.3	Engrais composés / Concimi composti	42	
421	NP-Dünger / NP fertilizers	-	-	-	-	-	-	-	-	-	-	-	-	-	Engrais NP / Concimi NP	421	
422	PK-Dünger / PK fertilizers	-	-	-	-	-	-	-	-	-	-	-	-	-	Engrais PK / Concimi PK	422	
423	NPK-Dünger / NPK fertilizers	171.5	182.0	183.4	183.4	183.4	183.4	163.8	166.5	170.4	171.8	180.3	183.2	189.3	Engrais NPK / Concimi NPK	423	
43	Sonst. Dünge- u. Bodenverb.-mittel / Other fert., soil improvers	266.9	271.6	271.9	273.4	274.0	274.0	274.0	269.0	274.8	274.8	276.9	278.6	278.7	Autres engrais et amendements / Altri concimi e miglioramenti	43	
5	Pflanzenschutzmittel / Plant protection products	215.7	218.2	217.9	218.0	218.7	218.5	218.5	218.5	218.2	218.2	221.0	221.1	221.2	Prod. de protect. des cultures / Prodotti per la prot. delle colture	5	
51	Fungizide / Fungicides	-	-	-	-	-	-	-	-	-	-	-	-	-	Fongicides / Anticrittogamici	51	
52	Insektizide / Insecticides	225.0	225.1	225.5	225.7	225.7	225.7	225.7	225.7	225.7	225.7	225.7	225.7	225.9	Insetticidi / Insetticidi	52	
53	Herbizide / Herbicides	210.2	212.4	211.7	211.7	211.7	211.3	211.3	211.3	210.9	210.9	214.9	214.9	215.1	Herbicides / Diserbanti	53	
54	Sonstige / Others	222.1	222.7	223.1	223.2	225.5	225.7	225.9	225.9	225.9	225.9	225.9	225.9	226.1	Autres / Altri	54	
6	Futtermittel / Animal feeding-stuffs	179.9	183.1	185.3	185.6	186.7	188.0	188.7	189.5	189.2	188.4	188.9	190.8	192.8	Aliments des animaux / Mangimi	6	
61	Einzel Futtermittel / Straight feeding-stuffs	182.2	183.8	185.0	186.1	188.3	190.7	192.0	192.8	191.2	190.4	191.2	193.2	194.2	Aliments simples / Mangimi semplici	61	
611	Getr. u. Mühlennachprod. / Cereals and milling by-products	188.9	191.0	193.4	194.8	197.9	200.9	203.1	205.6	202.4	200.8	201.0	202.3	204.6	Céréales et s.-prod. de meun. / Cereali e sottoprod. della molitura	611	
612	Ölkuchen bzw. -schrot / Oil-cakes	187.8	187.3	172.5	172.7	173.7	177.2	178.7	180.2	183.5	184.3	185.9	185.4	184.1	Tourteaux / Panelli	612	
613	Futtermittel tier. Herkunft / Products of animal origin	192.9	195.6	197.6	198.1	198.9	198.7	198.9	202.5	205.4	207.5	208.4	210.2	211.9	Produits d'origine animale / Prodotti di origine animale	613	
614	Sonstige / Others	155.7	159.8	161.3	162.2	162.5	163.5	162.6	157.1	156.2	156.2	158.1	163.7	161.4	Autres / Altri	614	
62	Mischfuttermittel / Compound feeding-stuffs	179.1	182.8	185.4	185.4	186.1	186.9	187.5	188.1	188.4	187.6	188.0	189.8	192.3	Aliments composés / Mangimi composti	62	
621	für Kälber / for calves	166.7	169.4	171.9	171.9	173.1	173.7	173.9	174.2	174.3	174.4	175.2	176.5	179.0	pour veaux / per vitelli	621	
622	für Rinder (ohne Kälber) / for cattle (excl. calves)	175.9	179.5	182.3	182.3	182.3	182.5	182.5	182.8	182.8	181.4	180.6	182.4	185.9	pour bovins (autres que veaux) / per bovini (altri che vitelli)	622	
623	für Schweine / for pigs	184.8	189.4	192.3	192.3	193.6	194.5	195.6	196.1	196.3	195.8	197.0	198.4	200.7	pour porcins / per suini	623	
624	für Geflügel / for poultry	181.7	185.3	187.5	187.6	188.9	190.3	191.2	192.5	193.2	192.6	193.8	195.9	197.5	pour volailles / per pollame	624	
625	Sonstige / Others	163.8	164.4	167.7	164.9	165.5	165.9	165.9	165.9	166.1	166.3	168.9	170.1	171.0	Autres / Altri	625	
7	Material und Kleinwerkzeug / Material and small tools	207.4	208.7	208.8	211.2	211.3	213.3	213.2	215.0	217.0	218.0	218.6	218.6	219.8	Matériel et petit outillage / Materiale e utensili	7	
8	Instandhaltung u. Repar. v. Geräten / Maint. and repair of plant	199.5	201.7	202.3	203.1	203.5	206.2	208.2	208.1	209.7	211.0	212.0	213.8	215.0	Entret. et répar. du matér. / Manutenzione e riparazione del materiale	8	
9	Instandhalt. u. Repar. v. Wirtschaftsgeb. u. sonst. Bauten / Maint. and repair of agric. buildings and other buildings	220.7	218.4	221.3	225.5	225.8	227.3	230.2	230.6	230.3	232.1	233.9	235.7	238.6	Entret. et répar. des bâtiments d'exploitation et autres ouvrages / Manut. e riparaz. dei fabbricati d'azienda ed altre opere	9	
10	Veterinärleistungen / Veterinary services	202.9	202.9	202.7	206.0	219.6	219.6	223.6	223.4	225.8	226.0	226.0	226.0	227.5	Services vétérinaires / Servizi veterinari	10	
11	Allgemeine Wirtschaftsausgaben / General expenses	198.3	210.9	199.6	219.1	211.7	211.8	211.9	212.1	212.1	237.6	237.9	250.4	248.2	Frais généraux / Spese generali	11	

EG-INDIZES DER EINKAUFPREISE LANDWIRTSCHAFTLICHER BETRIEBSMITTEL
EC-INDICES OF PURCHASE PRICES OF THE MEANS OF AGRICULTURAL PRODUCTION

INDICES CE DES PRIX D'ACHAT DES MOYENS DE PRODUCTION AGRICOLE
INDICI CE DEI PREZZI D'ACQUISTO DEI MEZZI DI PRODUZIONE AGRICOLA

		UNITED KINGDOM														
		1975 = 100														
		Ohne MWSt. Excluding VAT														
		1980 1981														
		D J F M A M J J A S O N D														
		1981														
		1975 = 100														
		TVA exclue IVA esclusa														
02	WAREN U. DIENSTL. LANDWIRTSCHAFTLICHER INVESTITIONEN GOODS AND SERVICES CONTRIBUTING TO AGRICULT. INVESTMENT	226.4	227.2	228.5	229.9	231.0	231.4	232.6	233.8	233.9	234.7	236.7	240.4	242.4	BIENS ET SERVICES CONCOURANT AUX INVEST. DE L'AGRICULT. BENI E SERVIZI ATTINENTI AGLI INVESTIMENTI DELL'AGRICOLTURA	02
12	Maschinen u. and. Ausüstungsgüter / Machinery and other equip.	227.5	229.4	230.2	230.9	232.3	232.3	232.9	234.5	234.6	234.9	239.8	242.4	243.7	Machines et autres biens d'équipement / Macchine ed altri impianti	12
121	Einachsschl. u. a. einachs. Motorger. / Rotov. and other 2 wheel equip.	-	-	-	-	-	-	-	-	-	-	-	-	-	Motocult. et autres mat. à 2 roues / Motocoltori ed altri mat. a 2 ruote	121
122	Masch. u. Geräte für Kulturen / Mach. and plant for cultivation	213.4	213.3	213.0	213.7	214.0	214.0	214.7	215.5	214.8	217.0	217.1	219.8	221.6	Mach. et mat. pour la culture / Macchine e mat. per la coltivazione	122
123	Masch. u. Geräte für die Ernte / Mach. and plant for harvesting	241.4	241.4	241.4	241.4	241.4	241.4	242.1	242.2	242.2	241.6	253.7	262.3	262.8	Mach. et mat. pour la récolte / Macchine e mat. per la raccolta	123
124	Masch. u. Einrichtungen / Farm Machinery and installations	220.9	221.7	221.7	222.1	226.0	225.5	225.5	229.7	229.7	230.0	231.9	232.8	235.8	Mach. et install. à la ferme / Macchine e impianti aziendali	124
1241	für die pflanzl. Produktion / for crop production	:	:	:	:	:	:	:	:	:	:	:	:	:	pour la production végétale / per la produzione vegetale	1241
1242	für die tierische Erzeugung / for animal production	:	:	:	:	:	:	:	:	:	:	:	:	:	pour la production animale / per la produzione animale	1242
1243	Sonstige / Others	:	:	:	:	:	:	:	:	:	:	:	:	:	Autres / Altri	1243
125	Ackerschlepper / Tractors	224.9	235.1	237.9	239.3	239.3	239.3	240.4	240.8	241.0	241.0	245.7	245.7	245.7	Tracteurs / Trattori	125
126	Sonstige Fahrzeuge / Other vehicles	221.8	222.8	223.0	223.0	226.8	229.8	231.9	232.6	235.1	237.2	239.8	241.5	242.5	Autres véhicules / Altri veicoli	126
13	Bauten / Buildings	223.8	221.9	224.2	227.6	227.9	229.4	231.9	232.0	232.4	234.4	235.9	236.8	239.2	Ouvrages / Opere	13
131	Wirtschaftsgebäude / Farm buildings	220.7	218.4	221.3	225.5	225.8	227.3	230.2	230.6	230.3	232.1	233.9	235.7	238.6	Bâtiments d'exploitation / Fabbricati rurali	131
132	Tiefbau- u. Bodenverbesserungsarbeiten / Engineering and soil improvement operations	231.4	230.5	231.5	232.9	233.2	234.5	236.1	235.7	237.6	240.1	241.1	239.6	240.8	Ouvrages de génie civil et amélioration des terres / Opere di genio civile e miglioramento delle terre	132

EG-INDIZES DER EINKAUFSPREISE LANDWIRTSCHAFTLICHER BETRIEBSMITTEL
EC-INDICES OF PURCHASE PRICES OF THE MEANS OF AGRICULTURAL PRODUCTION

INDICES CE DES PRIX D'ACHAT DES MOYENS DE PRODUCTION AGRICOLE
INDICI CE DEI PREZZI D'ACQUISTO DEI MEZZI DI PRODUZIONE AGRICOLA

		IRELAND														
		1975 = 100													1975 = 100	
		Mit MWSt.*													TVA incluse*	
		Including VAT*													IVA compresa*	
		1980	1981											1981		
		D	J	F	M	A	M	J	J	A	S	O	N	D		
01	WAREN U. DIENSTL. DES LAUFEND. LANDW. VERBRAUCHS GOODS AND SERVICES CURRENTLY CONSUMED IN AGRICULTURE	195.5	200.8	204.7	210.0	213.2	215.0	215.2	218.1	220.5	223.4	225.7	226.4	227.2	BIENS ET SERVICES DE CONSOMMATION COURANTE DE L'AGRICULT. BENI E SERVIZI DI CONSUMO CORRENTE DELL'AGRICOLTURA	01
1	Saat- und Pflanzgut / Seeds	179.7	195.6	195.6	195.6	195.6	195.6	195.6	195.6	195.6	195.6	195.6	195.6	195.6	Semences et plants / Sementi e piante	1
2	Nutz- und Zuchtvieh / Anim. for rearing and production	221.3	263.9	259.0	250.1	257.9	237.7	222.9	239.8	283.1	274.1	280.7	304.6	321.1	Anim. d'élevage et de rente / Animali d'allevamento e di rendita	2
3	Energie u. Schmierstoffe / Energy, lubricants	259.7	278.6	286.7	309.3	310.7	310.7	310.7	325.6	334.3	344.8	356.3	356.3	356.3	Energie et lubrifiants / Energia e lubrificanti	3
31	Heizstoffe / Fuels for heating	254.5	318.6	318.6	360.9	360.9	360.9	360.9	376.2	376.2	376.2	395.0	395.0	395.0	Combustibles / Combustibili	31
32	Treibstoffe / Motor fuels	266.1	286.3	297.7	325.6	325.6	325.6	325.6	345.2	350.6	357.3	371.7	371.7	371.7	Carburants / Carburanti	32
33	Elektrischer Strom / Electricity	249.7	249.7	249.7	249.7	249.7	249.7	249.7	249.7	284.2	284.2	318.4	318.4	318.4	Electricité / Elettricità	33
34	Schmierstoffe / Lubricants	226.0	231.4	231.4	231.4	248.2	248.2	248.2	248.2	248.2	248.2	259.5	259.5	259.5	Lubrifiants / Lubrificanti	34
4	Dünge- u. Bodenverb.-mittel / Fertilizers, soil improvers	161.0	171.6	171.6	171.6	171.6	171.6	171.6	175.9	175.9	175.9	175.9	175.9	175.9	Engrais et amendements / Concimi e miglioramenti	4
41	Einnährstoffdünger / Straight fertilizers	161.9	178.7	178.7	178.7	178.7	178.7	178.7	187.9	187.9	187.9	187.9	187.9	187.9	Engrais simples / Concimi semplici	41
411	Stickstoffdünger / Nitrogenous fertilizers	153.5	174.8	174.8	174.8	174.8	174.8	174.8	183.2	183.2	183.2	183.2	183.2	183.2	Engrais azotés / Concimi azotati	411
412	Phosphatdünger / Phosphatic fertilizers	191.9	193.7	193.7	193.7	193.7	193.7	193.7	205.9	205.9	205.9	205.9	205.9	205.9	Engrais phosphatés / Concimi fosfatici	412
413	Kalidünger / Potassic fertilizers	151.3	169.4	169.4	169.4	169.4	169.4	169.4	177.2	177.2	177.2	177.2	177.2	177.2	Engrais potassiques / Concimi potassici	413
42	Mehrnährstoffdünger / Compound fertilizers	147.9	155.2	155.2	155.2	155.2	155.2	155.2	164.8	164.8	164.8	164.8	164.8	164.8	Engrais composés / Concimi composti	42
421	NP-Dünger / NP fertilizers	-	-	-	-	-	-	-	-	-	-	-	-	-	Engrais NP / Concimi NP	421
422	PK-Dünger / PK fertilizers	149.4	158.2	158.2	158.2	158.2	158.2	158.2	168.5	168.5	168.5	168.5	168.5	168.5	Engrais PK / Concimi PK	422
423	NPK-Dünger / NPK fertilizers	147.4	154.3	154.3	154.3	154.3	154.3	154.3	163.6	163.6	163.6	163.6	163.6	163.6	Engrais NPK / Concimi NPK	423
43	Sonst. Dünge- u. Bodenverb.-mittel / Other fert., soil improvers	334.4	348.3	348.3	348.3	348.3	348.3	348.3	246.8	246.8	246.8	246.8	246.8	246.8	Autres engrais et amendements / Altri concimi e miglioramenti	43
5	Pflanzenschutzmittel / Plant protection products	167.8	189.7	189.7	189.7	189.7	189.7	189.7	189.7	189.7	198.3	198.3	198.3	198.3	Prod. de protect. des cultures / Prodotti per la prot. delle colture	5
51	Fungizide / Fungicides	:	:	:	:	:	:	:	:	:	:	:	:	:	Fongicides / Anticrittogamici	51
52	Insektizide / Insecticides	:	:	:	:	:	:	:	:	:	:	:	:	:	Insecticides / Insetticidi	52
53	Herbizide / Herbicides	:	:	:	:	:	:	:	:	:	:	:	:	:	Herbicides / Diserbanti	53
54	Sonstige / Others	:	:	:	:	:	:	:	:	:	:	:	:	:	Autres / Altri	54
6	Futtermittel / Animal feeding-stuffs	187.0	190.4	193.5	197.5	198.5	202.7	204.7	206.2	206.4	206.3	206.4	206.1	207.5	Aliments des animaux / Mangimi	6
61	Einzelfuttermittel / Straight feeding-stuffs	198.6	201.7	203.8	207.6	208.9	214.1	215.5	216.7	216.8	216.4	217.8	217.2	217.6	Aliments simples / Mangimi semplici	61
611	Getr. u. Mühlennachprod. / Cereals and milling by-products	195.0	198.3	201.6	203.9	205.8	209.6	212.1	214.3	214.5	213.7	211.9	211.2	211.9	Céréales et s.-prod. de meun. / Cereali e sottoprod. della molitura	611
612	Ölkuchen bzw. -schrot / Oil-cakes	206.4	206.8	208.9	209.7	211.0	213.3	213.8	214.0	213.3	213.8	212.5	210.1	209.7	Tourteaux / Panelli	612
613	Futtermittel tier. Herkunft / Products of animal origin	187.5	186.7	187.4	190.2	191.8	210.6	211.0	211.0	211.0	211.0	211.0	211.0	211.0	Produits d'origine animale / Prodotti di origine animale	613
614	Sonstige / Others	212.1	218.7	218.7	227.5	227.5	227.5	227.5	227.5	227.5	227.5	238.6	238.6	238.6	Autres / Altri	614
62	Mischfuttermittel / Compound feeding-stuffs	183.6	187.1	190.5	194.6	195.5	199.4	201.5	203.1	203.4	203.3	203.1	202.9	204.5	Aliments composés / Mangimi composti	62
621	für Kälber / for calves	173.5	176.4	179.6	183.6	183.9	188.0	189.3	190.2	190.4	190.6	191.0	191.2	192.5	pour veaux / per vitelli	621
622	für Rinder (ohne Kälber) / for cattle (excl. calves)	176.8	180.3	183.1	187.2	188.8	191.8	193.8	195.0	194.8	194.8	194.7	194.3	195.8	pour bovins (autres que veaux) / per bovini (altri che vitelli)	622
623	für Schweine / for pigs	187.9	191.7	194.8	198.9	199.6	203.9	205.5	207.5	208.0	207.8	207.6	207.3	208.7	pour porcins / per suini	623
624	für Geflügel / for poultry	186.3	189.5	194.2	198.3	199.1	203.0	206.5	207.9	208.3	208.4	207.8	207.7	209.9	pour volailles / per pollame	624
625	Sonstige / Others	:	:	:	:	:	:	:	:	:	:	:	:	:	Autres / Altri	625
7	Material und Kleinwerkzeug / Material and small tools	226.0	225.1	226.3	228.1	231.4	236.2	236.6	238.9	240.0	253.6	256.7	261.6	262.7	Matériel et petit outillage / Materiale e utensili	7
8	Instandhaltung u. Repar. v. Geräten / Maint. and repair of plant	227.0	229.0	230.1	230.3	236.8	237.5	239.3	244.4	248.0	254.6	262.4	262.6	264.1	Entret. et répar. du matr. / Manutenzione e riparazione del materiale	8
9	Instandhalt. u. Repar. v. Wirtschaftsgeb. u. sonst. Bauten / Maint. and repair of agric. buildings and other buildings	224.8	232.9	237.2	241.1	244.3	245.4	246.1	247.9	256.4	261.4	260.2	261.2	261.1	Entret. et répar. des bâtiments d'exploitation et autres ouvrages / Manut. e riparaz. dei fabbricati d'azienda ed altre opere	9
10	Veterinärleistungen / Veterinary services	212.7	212.7	223.4	223.4	232.9	240.5	240.5	240.5	246.8	248.1	251.9	261.0	261.0	Services vétérinaires / Servizi veterinari	10
11	Allgemeine Wirtschaftsausgaben / General expenses	216.8	221.5	229.9	236.0	246.6	246.6	246.9	251.2	253.9	259.7	269.7	269.7	270.0	Frais généraux / Spese generali	11

* Die MWSt. auf Waren und Dienstleistungen ist dort, wo sie anwendbar ist, einbezogen. / VAT on goods and services is included where applicable.

* La TVA sur les biens et services est comprise dans tous les cas où elle est appliquée. / L'imposta sul valore aggiunto sui beni e servizi è compresa in tutti i casi in cui è applicabile.

EG-INDIZES DER EINKAUFSPREISE LANDWIRTSCHAFTLICHER BETRIEBSMITTEL
EC-INDICES OF PURCHASE PRICES OF THE MEANS OF AGRICULTURAL PRODUCTION

		IRELAND												
		1975 = 100												
		Mit MWSt.*												
		Including VAT*												
		1980	1981											1981
		D	J	F	M	A	M	J	J	A	S	O	N	D
02	WAREN U. DIENSTL. LANDWIRTSCHAFTLICHER INVESTITIONEN GOODS AND SERVICES CONTRIBUTING TO AGRICULT. INVESTMENT	226.2	230.3	233.4	235.8	238.8	240.2	243.0	247.9	252.3	264.7	268.9	269.6	270.6
12	Maschinen u. and. Ausrüstungsgüter / Machinery and other equip.	219.8	222.7	225.6	226.1	229.5	231.3	233.3	240.6	246.6	262.8	270.6	271.1	273.0
121	Einachsschl. u. a. einachs. Motorger. / Rotov. and other 2 wheel equip.	-	-	-	-	-	-	-	-	-	-	-	-	-
122	Masch. u. Geräte für Kulturen / Mach. and plant for cultivation	217.7	217.7	223.5	223.5	229.6	229.6	229.6	229.6	229.6	241.2	253.8	253.8	255.2
123	Masch. u. Geräte für die Ernte / Mach. and plant for harvesting	228.9	228.9	228.9	228.9	231.3	231.3	231.3	231.3	231.3	253.0	273.2	273.2	273.2
124	Masch. u. Einrichtungen / Farm Machinery and installations	:	:	:	:	:	:	:	:	:	:	:	:	:
1241	für die pflanzl. Produktion / for crop production	-	-	-	-	-	-	-	-	-	-	-	-	-
1242	für die tierische Erzeugung / for animal production	:	:	:	:	:	:	:	:	:	:	:	:	:
1243	Sonstige / Others	-	-	-	-	-	-	-	-	-	-	-	-	-
125	Ackerschlepper / Tractors	226.9	236.2	242.7	243.1	243.1	245.1	250.8	275.7	275.7	245.7	295.7	295.7	301.2
126	Sonstige Fahrzeuge / Other vehicles	210.6	211.4	212.1	213.4	218.6	222.1	223.3	224.4	241.6	253.3	258.7	260.0	260.3
13	Bauten / Buildings	235.5	241.5	244.7	250.0	252.4	253.3	257.1	258.5	260.7	267.4	266.5	267.4	267.2
131	Wirtschaftsgebäude / Farm buildings	237.8	240.3	244.2	250.1	253.0	254.0	258.6	260.2	262.2	269.6	268.6	269.5	269.4
132	Tiefbau- u. Bodenverbesserungsarbeiten / Engineering and soil improvement operations	224.6	247.4	247.3	249.2	249.7	249.9	250.1	250.5	253.0	256.3	256.5	256.8	256.6

* Die MWSt. auf Waren und Dienstleistungen ist dort, wo sie anwendbar ist, einbezogen. / VAT on goods and services is included where applicable.

INDICES CE DES PRIX D'ACHAT DES MOYENS DE PRODUCTION AGRICOLE
INDICI CE DEI PREZZI D'ACQUISTO DEI MEZZI DI PRODUZIONE AGRICOLA

		1975 = 100												
		TVA incluse*												
		IVA compresa*												
		1980	1981											1981
		D	J	F	M	A	M	J	J	A	S	O	N	D
02	BIENS ET SERVICES CONCOURANT AUX INVEST. DE L'AGRICULT. BENI E SERVIZI ATTINENTI AGLI INVESTIMENTI DELL'AGRICOLTURA	226.2	230.3	233.4	235.8	238.8	240.2	243.0	247.9	252.3	264.7	268.9	269.6	270.6
12	Machines et autres biens d'équipement / Macchine ed altri impianti	219.8	222.7	225.6	226.1	229.5	231.3	233.3	240.6	246.6	262.8	270.6	271.1	273.0
121	Motocult. et autres mat. à 2 roues / Motocoltori ed altri mat. a 2 ruote	-	-	-	-	-	-	-	-	-	-	-	-	-
122	Mach. et mat. pour la culture / Macchine e mat. per la coltivazione	217.7	217.7	223.5	223.5	229.6	229.6	229.6	229.6	229.6	241.2	253.8	253.8	255.2
123	Mach. et mat. pour la récolte / Macchine e mat. per la raccolta	228.9	228.9	228.9	228.9	231.3	231.3	231.3	231.3	231.3	253.0	273.2	273.2	273.2
124	Mach. et install. à la ferme / Macchine e impianti aziendali	:	:	:	:	:	:	:	:	:	:	:	:	:
1241	pour la production végétale / per la produzione vegetale	-	-	-	-	-	-	-	-	-	-	-	-	-
1242	pour la production animale / per la produzione animale	:	:	:	:	:	:	:	:	:	:	:	:	:
1243	Autres / Altri	-	-	-	-	-	-	-	-	-	-	-	-	-
125	Tracteurs / Trattori	226.9	236.2	242.7	243.1	243.1	245.1	250.8	275.7	275.7	245.7	295.7	295.7	301.2
126	Autres véhicules / Altri veicoli	210.6	211.4	212.1	213.4	218.6	222.1	223.3	224.4	241.6	253.3	258.7	260.0	260.3
13	Ouvrages / Opere	235.5	241.5	244.7	250.0	252.4	253.3	257.1	258.5	260.7	267.4	266.5	267.4	267.2
131	Bâtiments d'exploitation / Fabbricati rurali	237.8	240.3	244.2	250.1	253.0	254.0	258.6	260.2	262.2	269.6	268.6	269.5	269.4
132	Ouvrages de génie civil et amélioration des terres / Opere di genio civile e miglioramento delle terre	224.6	247.4	247.3	249.2	249.7	249.9	250.1	250.5	253.0	256.3	256.5	256.8	256.6

* La TVA sur les biens et services est comprise dans tous les cas où elle est appliquée. / L'imposta sul valore aggiunto sui beni e servizi è compresa in tutti i casi in cui è applicabile.

EG-INDIZES DER EINKAUFSPREISE LANDWIRTSCHAFTLICHER BETRIEBSMITTEL
EC-INDICES OF PURCHASE PRICES OF THE MEANS OF AGRICULTURAL PRODUCTION

INDICES CE DES PRIX D'ACHAT DES MOYENS DE PRODUCTION AGRICOLE
INDICI CE DEI PREZZI D'ACQUISTO DEI MEZZI DI PRODUZIONE AGRICOLA

		DANMARK														
		1975 = 100														
		Ohne MWSt. Excluding VAT													TVA exclue IVA esclusa	
		1980 1981													1981	
		D	J	F	M	A	M	J	J	A	S	O	N	D		
01	WAREN U. DIENSTL. DES LAUFEND. LANDW. VERBRAUCHS GOODS AND SERVICES CURRENTLY CONSUMED IN AGRICULTURE	152.0	157.4	159.6	161.3	166.0	168.4	171.0	172.2	169.8	170.9	173.2	174.4	176.0	BIENS ET SERVICES DE CONSOMMATION COURANTE DE L'AGRICULT. BENI E SERVIZI DI CONSUMO CORRENTE DELL'AGRICOLTURA	01
1	Saat- und Pflanzgut / Seeds	146.4	180.1	180.1	180.1	180.1	180.1	180.1	180.1	180.1	180.1	180.1	180.1	180.1	Semences et plants / Sementi e piante	1
2	Nutz- und Zuchtvieh / Anim. for rearing and production	-	-	-	-	-	-	-	-	-	-	-	-	-	Anim. d'élevage et de rente / Animali d'allevamento e di rendita	2
3	Energie u. Schmierstoffe / Energy, lubricants	219.9	224.1	227.0	235.6	250.8	256.7	267.0	273.3	273.4	272.8	268.8	277.4	279.8	Energie et lubrifiants / Energia e lubrificanti	3
31	Heizstoffe / Fuels for heating	276.0	276.6	277.9	296.4	308.9	317.7	335.1	339.7	339.7	339.7	327.2	342.2	345.9	Combustibles / Combustibili	31
32	Treibstoffe / Motor fuels	270.5	271.7	277.8	290.0	302.1	310.6	327.6	332.5	332.5	332.5	320.3	334.8	338.5	Carburants / Carburanti	32
33	Elektrischer Strom / Electricity	139.3	148.7	148.7	148.7	165.3	165.3	165.3	173.2	173.2	173.2	181.7	181.7	181.7	Electricité / Elettricità	33
34	Schmierstoffe / Lubricants	192.6	194.8	202.0	206.2	258.1	281.4	285.8	301.5	304.1	287.4	290.1	287.0	291.8	Lubrifiants / Lubrificanti	34
4	Dünge- u. Bodenverbess.-mittel / Fertilizers, soil improvers	122.9	128.2	130.4	132.2	134.8	137.0	139.2	136.4	139.0	141.7	144.4	147.0	149.7	Engrais et amendements / Concimi e miglioramenti	4
41	Einnährstoffdünger / Straight fertilizers	87.6	95.9	96.8	96.0	98.5	99.3	100.2	97.0	98.1	99.2	100.2	101.2	102.3	Engrais simples / Concimi semplici	41
411	Stickstoffdünger / Nitrogenous fertilizers	84.4	92.7	93.5	92.4	94.9	95.6	96.3	93.4	94.3	95.2	96.1	96.9	97.8	Engrais azotés / Concimi azotati	411
412	Phosphatdünger / Phosphatic fertilizers	139.4	148.1	151.3	154.5	157.7	160.9	164.1	158.1	162.2	166.2	170.3	174.3	178.4	Engrais phosphatés / Concimi fosfatici	412
413	Kalidünger / Potassic fertilizers	162.9	166.5	169.9	173.3	176.6	180.0	183.4	167.3	171.3	175.4	179.4	183.4	187.5	Engrais potassiques / Concimi potassici	413
42	Mehrnährstoffdünger / Compound fertilizers	137.4	141.5	144.2	147.0	149.7	152.5	155.2	152.5	155.8	159.2	162.5	165.8	169.1	Engrais composés / Concimi composti	42
421	NP-Dünger / NP fertilizers	-	-	-	-	-	-	-	-	-	-	-	-	-	Engrais NP / Concimi NP	421
422	PK-Dünger / PK fertilizers	136.4	144.9	148.0	151.0	154.0	157.1	160.1	155.2	159.0	162.9	166.7	170.5	174.3	Engrais PK / Concimi PK	422
423	NPK-Dünger / NPK fertilizers	137.7	140.4	143.0	145.7	148.4	151.0	153.7	151.6	154.8	158.0	161.1	164.3	167.5	Engrais NPK / Concimi NPK	423
43	Sonst. Dünge- u. Bodenverb.-mittel / Other fert., soil improvers	-	-	-	-	-	-	-	-	-	-	-	-	-	Autres engrais et amendements / Altri concimi e miglioramenti	43
5	Pflanzenschutzmittel / Plant protection products	102.5	117.7	117.7	117.7	117.7	117.7	117.7	117.7	117.7	117.7	117.7	117.7	117.7	Prod. de protect. des cultures / Prodotti per la prot. delle colture	5
51	Fungizide / Fungicides	92.6	98.5	98.5	98.5	98.5	98.5	98.5	98.5	98.5	98.5	98.5	98.5	98.5	Fongicidas / Anticrittogamici	51
52	Insektizide / Insecticides	142.2	153.2	153.2	153.2	153.2	153.2	153.2	153.2	153.2	153.2	153.2	153.2	153.2	Insetticidas / Insetticidi	52
53	Herbizide / Herbicides	100.6	118.1	118.1	118.1	118.1	118.1	118.1	118.1	118.1	118.1	118.1	118.1	118.1	Herbicidas / Diserbanti	53
54	Sonstige / Others	128.5	175.3	175.3	175.3	175.3	175.3	175.3	175.3	175.3	175.3	175.3	175.3	175.3	Autres / Altri	54
6	Futtermittel / Animal feeding-stuffs	155.5	160.2	163.0	165.0	168.4	172.1	175.1	175.2	169.3	170.9	173.7	174.5	176.7	Aliments des animaux / Mangimi	6
61	Einzelfuttermittel / Straight feeding-stuffs	154.6	159.7	159.7	160.8	167.0	172.9	178.2	177.3	160.1	163.1	168.6	169.3	173.0	Aliments simples / Mangimi semplici	61
611	Getr. u. Mühlennachprod. / Cereals and milling by-products	161.2	167.5	171.7	173.3	176.6	186.5	194.6	191.3	158.8	162.8	170.1	171.6	178.5	Céréales et s.-prod. de meun. / Cereali e sottoprod. della molitura	611
612	Ölkuchen bzw. -schrot / Oil-cakes	173.1	172.8	176.2	173.6	182.1	187.8	189.9	186.5	188.4	186.2	185.8	182.4	183.2	Tourteaux / Panelli	612
613	Futtermittel tier. Herkunft / Products of animal origin	192.0	199.7	203.6	205.4	208.2	208.9	217.2	220.9	223.7	219.1	220.4	225.1	220.3	Produits d'origine animale / Prodotti di origine animale	613
614	Sonstige / Others	137.7	141.7	134.6	135.5	146.0	146.5	148.0	150.7	150.4	153.7	157.9	158.0	158.3	Autres / Altri	614
62	Mischfuttermittel / Compound feeding-stuffs	156.1	160.5	165.0	167.6	169.3	171.6	173.2	173.9	174.8	175.6	176.7	177.6	178.9	Aliments composés / Mangimi composti	62
621	für Kälber / for calves	-	-	-	-	-	-	-	-	-	-	-	-	-	pour veaux / per vitelli	621
622	für Rinder (ohne Kälber) / for cattle (excl. calves)	146.5	154.2	162.0	164.0	165.3	164.2	165.3	166.0	167.4	168.7	169.7	171.3	172.5	pour bovins (autres que veaux) / per bovini (altri che vitelli)	622
623	für Schweine / for pigs	162.8	163.9	165.5	168.8	170.1	175.0	176.7	178.6	179.0	179.3	179.8	180.2	181.8	pour porcins / per suini	623
624	für Geflügel / for poultry	167.1	172.1	175.8	178.5	183.0	186.7	187.9	187.1	187.5	187.5	189.9	190.9	192.0	pour volailles / per pollame	624
625	Sonstige / Others	129.6	130.1	132.6	133.7	131.2	134.2	141.7	137.5	141.2	144.7	146.7	145.5	144.9	Autres / Altri	625
7	Material und Kleinwerkzeug / Material and small tools	162.9	162.9	162.9	162.9	164.7	164.7	175.5	177.5	177.5	177.5	179.4	179.4	179.4	Matériel et petit outillage / Materiale e utensili	7
8	Instandhaltung u. Repar. v. Geräten / Maint. and repair of plant	158.5	159.5	164.4	164.4	169.3	169.3	169.3	170.8	170.8	170.8	172.8	172.8	172.8	Entret. et répar. du matér. / Manutenzione e riparazione del materiale	8
9	Instandhalt. u. Repar. v. Wirtschaftsgeb. u. sonst. Bauten / Maint. and repair of agric. buildings and other buildings	157.5	158.7	158.7	158.7	170.8	170.8	170.8	172.2	172.2	172.2	180.6	180.6	180.6	Entret. et répar. des bâtiments d'exploitation et autres ouvrages / Manut. e riparaz. dei fabbricati d'azienda ed altre opere	9
10	Veterinärleistungen / Veterinary services	126.5	126.5	128.1	129.1	134.0	134.0	134.0	134.0	136.1	136.1	139.8	139.8	139.8	Services vétérinaires / Servizi veterinari	10
11	Allgemeine Wirtschaftsausgaben / General expenses	151.0	153.7	153.7	153.7	161.8	161.8	161.8	171.6	171.6	171.6	173.5	173.5	173.5	Frais généraux / Spese generali	11

EG-INDIZES DER EINKAUFSPREISE LANDWIRTSCHAFTLICHER BETRIEBSMITTEL
EC-INDICES OF PURCHASE PRICES OF THE MEANS OF AGRICULTURAL PRODUCTION

INDICES CE DES PRIX D'ACHAT DES MOYENS DE PRODUCTION AGRICOLE
INDICI CE DEI PREZZI D'ACQUISTO DEI MEZZI DI PRODUZIONE AGRICOLA

		DANMARK														
		1975 = 100												1975 = 100		
		Ohne MWSt.												TVA exclue		
		Excluding VAT												IVA esclusa		
		1980	1981									1981				
		D	J	F	M	A	M	J	J	A	S	O	N	D		
02	WAREN U. DIENSTL. LANDWIRTSCHAFTLICHER INVESTITIONEN GOODS AND SERVICES CONTRIBUTING TO AGRICULT. INVESTMENT	158.6	159.6	161.9	162.4	167.5	168.3	168.4	170.4	170.8	171.7	175.9	177.6	176.8	BIENS ET SERVICES CONCOURANT AUX INVEST. DE L'AGRICULT. BENI E SERVIZI ATTINENTI AGLI INVESTIMENTI DELL'AGRICOLTURA	02
12	Maschinen u. and. Ausrüstungsgüter / Machinery and other equip.	158.6	159.6	163.6	164.4	166.7	168.0	168.2	168.9	169.5	170.9	179.9	174.0	174.4	Machines et autres biens d'équipement / Macchine ed altri impianti	12
121	Einachsschl. u. a. einachs. Motorger. / Rotov. and other 2 wheel equip.	-	-	-	-	-	-	-	-	-	-	-	-	-	Motocult. et autres mat. à 2 roues / Motocoltori ed altri mat. a 2 ruote	121
122	Masch. u. Geräte für Kulturen / Mach. and plant for cultivation	154.8	154.8	154.8	157.3	157.9	157.9	157.9	161.9	164.5	164.5	165.0	166.4	167.1	Mach. et mat. pour la culture / Macchine e mat. per la coltivazione	122
123	Masch. u. Geräte für die Ernte / Mach. and plant for harvesting	164.9	164.9	166.1	169.5	174.4	173.5	174.1	174.1	174.1	178.3	182.0	185.1	185.1	Mach. et mat. pour la récolte / Macchine e mat. per la raccolta	123
124	Masch. u. Einrichtungen / Farm Machinery and installations	140.2	141.8	146.0	146.2	149.2	151.6	151.6	152.4	153.1	153.3	156.7	156.7	157.7	Mach. et install. à la ferme / Macchine e impianti aziendali	124
1241	für die pflanzl. Produktion / for crop production	153.4	154.7	155.6	156.3	163.6	162.3	162.3	162.3	162.6	163.1	171.9	171.9	172.3	pour la production végétale / per la produzione vegetale	1241
1242	für die tierische Erzeugung / for animal production	134.8	134.8	139.9	139.9	141.0	146.5	146.5	146.5	147.7	147.7	147.7	147.7	147.7	pour la production animale / per la produzione animale	1242
1243	Sonstige / Others	129.9	137.8	146.0	146.0	146.0	146.0	146.0	151.3	151.3	151.3	154.6	154.6	160.8	Autres / Altri	1243
125	Ackerschlepper / Tractors	172.9	174.8	182.1	182.1	182.1	184.9	184.9	184.9	184.9	184.9	184.9	184.9	184.9	Tracteurs / Trattori	125
126	Sonstige Fahrzeuge / Other vehicles	156.2	156.7	157.0	157.0	157.3	160.7	160.7	160.7	161.0	165.0	165.5	167.6	168.0	Autres véhicules / Altri veicoli	126
13	Bauten / Buildings	158.5	159.7	159.7	159.9	168.5	168.7	168.7	172.4	172.4	172.7	179.9	179.9	179.9	Ouvrages / Opere	13
131	Wirtschaftsgebäude / Farm buildings	157.8	159.0	159.0	159.0	168.2	168.2	168.2	172.0	172.0	172.0	179.7	179.7	179.7	Bâtiments d'exploitation / Fabbricati rurali	131
132	Tiefbau- u. Bodenverbesserungsarbeiten / Engineering and soil improvement operations	169.8	171.2	171.2	173.7	174.0	175.9	175.9	178.7	178.7	183.4	183.4	183.4	183.4	Ouvrages de génie civil et amélioration des terres / Opere di genio civile e miglioramento delle terre	132

EG-INDIZES DER EINKAUFPREISE LANDWIRTSCHAFTLICHER BETRIEBSMITTEL
EC-INDICES OF PURCHASE PRICES OF THE MEANS OF AGRICULTURAL PRODUCTION

EUR 9

		1975 = 100												
		Ohne MWSt. Excluding VAT												
		1980						1981						
		D	J	F	M	A	M	J	J	A	S	O	N	D
01	WAREN U. DIENSTL. DES LAUFEND. LANDW. VERBRAUCHS GOODS AND SERVICES CURRENTLY CONSUMED IN AGRICULTURE	160.5	163.1	165.1	166.7	168.9	170.2	171.0	171.9	173.5	175.6	177.0	178.1	179.1
1	Saat- und Pflanzgut / Seeds	147.8	150.8	150.4	151.1	152.3	152.3	152.3	150.5	150.1	156.0	156.6	155.2	157.3
2	Nutz- und Zuchtvieh / Anim. for rearing and production	182.1	186.7	184.7	188.3	189.1	192.3	192.6	194.2	194.7	201.3	204.1	204.1	204.1
3	Energie u. Schmierstoffe / Energy, lubricants	211.4	215.1	219.4	224.8	229.8	231.1	236.5	240.6	247.7	251.4	251.0	254.1	254.9
31	Heizstoffe / Fuels for heating	252.4	258.3	265.3	273.4	277.7	275.7	286.6	292.1	302.7	306.1	303.3	307.0	308.2
32	Treibstoffe / Motor fuels	237.7	241.2	246.6	254.5	261.3	263.8	269.8	272.9	283.0	287.5	287.6	292.4	293.5
33	Elektrischer Strom / Electricity	151.8	154.8	155.4	156.0	159.6	159.9	160.1	166.3	167.1	171.9	172.1	172.6	172.7
34	Schmierstoffe / Lubricants	151.2	152.0	153.9	154.6	156.9	162.5	165.0	165.7	166.5	166.9	167.9	168.6	169.7
4	Dünge- u. Bodenverb.-mittel / Fertilizers, soil improvers	152.9	156.6	158.8	160.1	161.1	161.3	158.3	159.1	161.1	165.8	170.7	172.6	174.1
41	Einnährstoffdünger / Straight fertilizers	155.7	158.8	161.5	163.0	164.5	164.8	161.9	163.2	165.1	168.4	172.3	174.1	175.3
411	Stickstoffdünger / Nitrogenous fertilizers	158.3	161.2	164.4	166.1	166.8	167.0	162.6	163.9	165.5	169.2	173.8	175.9	177.0
412	Phosphatdünger / Phosphatic fertilizers	147.0	150.6	151.9	152.2	157.2	158.8	160.4	162.0	165.8	167.8	169.5	170.3	171.4
413	Kalidünger / Potassic fertilizers	150.9	154.3	155.7	159.5	159.3	157.4	157.7	158.4	159.6	161.9	164.7	166.2	167.2
42	Mehrnährstoffdünger / Compound fertilizers	148.6	152.2	154.3	155.5	156.1	156.0	152.7	153.2	155.3	161.3	167.3	169.5	171.2
421	NP-Dünger / NP fertilizers	151.4	154.4	156.4	157.5	158.2	158.3	157.7	158.3	159.5	165.1	164.7	166.7	167.5
422	PK-Dünger / PK fertilizers	136.4	139.4	141.8	142.6	143.6	141.8	141.6	142.4	144.9	147.3	149.7	151.5	152.6
423	NPK-Dünger / NPK fertilizers	152.5	156.3	158.2	159.6	160.1	160.6	155.9	156.2	158.2	165.6	173.6	175.9	178.0
43	Sonst. Dünge- u. Bodenverb.-mittel / Other fert., soil improvers	178.5	187.2	187.9	189.0	190.5	193.0	192.7	191.9	194.2	194.6	195.8	196.1	196.3
5	Pflanzenschutzmittel / Plant protection products	135.0	139.6	140.4	141.7	143.4	143.8	144.8	145.5	146.5	147.3	148.3	148.9	148.9
51	Fungizide / Fungicides	141.4	143.9	146.3	147.6	149.2	150.7	151.0	151.1	152.5	153.3	154.2	155.7	156.8
52	Insektizide / Insecticides	150.3	154.5	155.3	156.8	158.9	160.2	160.3	161.4	162.2	164.9	166.6	166.4	166.6
53	Herbizide / Herbicides	122.5	128.5	128.5	129.5	131.4	130.9	132.4	133.0	133.5	133.6	134.6	134.9	134.3
54	Sonstige / Others	155.6	159.6	160.0	161.9	162.9	163.5	164.7	167.1	170.8	171.6	172.0	173.1	172.1
6	Futtermittel / Animal feeding-stuffs	154.7	157.0	159.4	160.2	162.8	164.7	165.7	166.2	167.4	167.8	168.4	169.0	169.8
61	Einzelfuttermittel / Straight feeding-stuffs	176.9	179.5	182.5	182.5	185.9	186.7	186.4	186.0	187.4	187.3	188.5	190.8	192.4
611	Getr. u. Mühlennachprod. / Cereals and milling by-products	194.3	197.9	203.8	204.6	208.0	206.9	205.3	204.6	202.0	200.2	201.6	206.3	208.5
612	Ölkuchen bzw. -schrot / Oil-cakes	167.2	166.7	167.1	168.1	171.3	175.6	177.9	177.3	179.3	179.9	182.3	179.4	180.3
613	Futtermittel tier. Herkunft / Products of animal origin	164.5	166.3	169.7	166.1	170.0	174.2	174.9	175.3	181.3	185.0	185.7	186.1	187.6
614	Sonstige / Others	155.5	158.3	156.5	156.9	159.8	160.0	160.2	159.8	165.9	166.3	166.8	168.5	169.4
62	Mischfuttermittel / Compound feeding-stuffs	147.3	149.4	151.6	152.7	155.0	157.3	158.7	159.5	160.6	161.2	161.6	161.6	162.1
621	für Kälber / for calves	150.1	151.3	153.9	155.2	161.5	165.6	166.6	166.6	168.0	168.5	170.7	172.3	173.2
622	für Rinder (ohne Kälber) / for cattle (excl. calves)	144.2	147.3	149.1	149.6	151.5	152.8	154.0	154.6	155.6	156.0	155.8	155.9	156.5
623	für Schweine / for pigs	140.7	142.8	144.4	145.3	146.8	148.7	150.3	151.1	151.9	152.3	152.4	151.9	152.2
624	für Geflügel / for poultry	156.0	157.4	160.6	162.4	164.9	167.8	169.4	170.5	172.0	172.8	173.6	173.5	174.0
625	Sonstige / Others	162.1	163.6	166.9	168.0	171.9	174.7	177.0	177.5	179.0	180.6	182.1	182.3	183.0
7	Material und Kleinwerkzeug / Material and small tools	163.6	164.2	164.5	167.1	167.4	168.0	171.0	171.5	171.9	175.8	176.5	177.0	181.8
8	Instandhaltung u. Repar. v. Geräten / Maint. and repair of plant	163.2	165.7	167.5	168.2	170.0	171.8	172.9	174.6	175.8	176.8	178.3	179.5	180.0
9	Instandhalt. u. Repar. v. Wirtschaftsgeb. u. sonst. Bauten / Maint. and repair of agric. buildings and other buildings	179.1	179.8	182.2	184.4	185.4	187.4	188.3	189.8	191.4	192.1	194.2	195.8	197.0
10	Veterinärleistungen / Veterinary services	160.4	161.7	162.5	163.2	166.7	166.9	168.7	169.2	170.4	171.3	172.8	174.0	176.0
11	Allgemeine Wirtschaftsausgaben / General expenses	157.8	161.1	160.4	164.1	164.8	165.3	166.5	168.2	168.6	173.5	174.3	176.3	177.0

INDICES DE DES PRIX D'ACHAT DES MOYENS DE PRODUCTION AGRICOLE
INDICI DEI PREZZI D'ACQUISTO DEI MEZZI DI PRODUZIONE AGRICOLA

		1975 = 100												
		TVA exclue IVA esclusa												
		1980						1981						
		D	J	F	M	A	M	J	J	A	S	O	N	D
01	BIENS ET SERVICES DE CONSOMMATION COURANTE DE L'AGRICULT. BENI E SERVIZI DI CONSUMO CORRENTE DELL'AGRICOLTURA	160.5	163.1	165.1	166.7	168.9	170.2	171.0	171.9	173.5	175.6	177.0	178.1	179.1
	Semences et plants / Sementi e piante	147.8	150.8	150.4	151.1	152.3	152.3	152.3	150.5	150.1	156.0	156.6	155.2	157.3
	Anim. d'élevage et de rente / Animali d'allevamento e di rendita	182.1	186.7	184.7	188.3	189.1	192.3	192.6	194.2	194.7	201.3	204.1	204.1	204.1
	Energie et lubrifiants / Energia e lubrificanti	211.4	215.1	219.4	224.8	229.8	231.1	236.5	240.6	247.7	251.4	251.0	254.1	254.9
	Combustibles / Combustibili	252.4	258.3	265.3	273.4	277.7	275.7	286.6	292.1	302.7	306.1	303.3	307.0	308.2
	Carburants / Carburanti	237.7	241.2	246.6	254.5	261.3	263.8	269.8	272.9	283.0	287.5	287.6	292.4	293.5
	Elettricità / Elettricità	151.8	154.8	155.4	156.0	159.6	159.9	160.1	166.3	167.1	171.9	172.1	172.6	172.7
	Lubrifiants / Lubrificanti	151.2	152.0	153.9	154.6	156.9	162.5	165.0	165.7	166.5	166.9	167.9	168.6	169.7
	Engrais et amendements / Concimi e miglioramenti	152.9	156.6	158.8	160.1	161.1	161.3	158.3	159.1	161.1	165.8	170.7	172.6	174.1
	Engrais simples / Concimi semplici	155.7	158.8	161.5	163.0	164.5	164.8	161.9	163.2	165.1	168.4	172.3	174.1	175.3
	Engrais azotés / Concimi azotati	158.3	161.2	164.4	166.1	166.8	167.0	162.6	163.9	165.5	169.2	173.8	175.9	177.0
	Engrais phosphatés / Concimi fosfatici	147.0	150.6	151.9	152.2	157.2	158.8	160.4	162.0	165.8	167.8	169.5	170.3	171.4
	Engrais potassiques / Concimi potassici	150.9	154.3	155.7	159.5	159.3	157.4	157.7	158.4	159.6	161.9	164.7	166.2	167.2
	Engrais composés / Concimi composti	148.6	152.2	154.3	155.5	156.1	156.0	152.7	153.2	155.3	161.3	167.3	169.5	171.2
	Engrais NP / Concimi NP	151.4	154.4	156.4	157.5	158.2	158.3	157.7	158.3	159.5	165.1	164.7	166.7	167.5
	Engrais PK / Concimi PK	136.4	139.4	141.8	142.6	143.6	141.8	141.6	142.4	144.9	147.3	149.7	151.5	152.6
	Engrais NPK / Concimi NPK	152.5	156.3	158.2	159.6	160.1	160.6	155.9	156.2	158.2	165.6	173.6	175.9	178.0
	Autres engrais et amendements / Altri concimi e miglioramenti	178.5	187.2	187.9	189.0	190.5	193.0	192.7	191.9	194.2	194.6	195.8	196.1	196.3
	Prod. de protect. des cultures / Prodotti per la prot. delle colture	135.0	139.6	140.4	141.7	143.4	143.8	144.8	145.5	146.5	147.3	148.3	148.9	148.9
	Fongicides / Anticrittogamici	141.4	143.9	146.3	147.6	149.2	150.7	151.0	151.1	152.5	153.3	154.2	155.7	156.8
	Insecticides / Insetticidi	150.3	154.5	155.3	156.8	158.9	160.2	160.3	161.4	162.2	164.9	166.6	166.4	166.6
	Herbicides / Diserbanti	122.5	128.5	128.5	129.5	131.4	130.9	132.4	133.0	133.5	133.6	134.6	134.9	134.3
	Autres / Altri	155.6	159.6	160.0	161.9	162.9	163.5	164.7	167.1	170.8	171.6	172.0	173.1	172.1
	Aliments des animaux / Mangimi	154.7	157.0	159.4	160.2	162.8	164.7	165.7	166.2	167.4	167.8	168.4	169.0	169.8
	Aliments simples / Mangimi semplici	176.9	179.5	182.5	182.5	185.9	186.7	186.4	186.0	187.4	187.3	188.5	190.8	192.4
	Céréales et s.-prod. de meun. / Cereali e sottoprod. della molitura	194.3	197.9	203.8	204.6	208.0	206.9	205.3	204.6	202.0	200.2	201.6	206.3	208.5
	Tourteaux / Panelli	167.2	166.7	167.1	168.1	171.3	175.6	177.9	177.3	179.3	179.9	182.3	179.4	180.3
	Produits d'origine animale / Prodotti di origine animale	164.5	166.3	169.7	166.1	170.0	174.2	174.9	175.3	181.3	185.0	185.7	186.1	187.6
	Autres / Altri	155.5	158.3	156.5	156.9	159.8	160.0	160.2	159.8	165.9	166.3	166.8	168.5	169.4
	Aliments composés / Mangimi composti	147.3	149.4	151.6	152.7	155.0	157.3	158.7	159.5	160.6	161.2	161.6	161.6	162.1
	pour veaux / per vitelli	150.1	151.3	153.9	155.2	161.5	165.6	166.6	166.6	168.0	168.5	170.7	172.3	173.2
	pour bovins (autres que veaux) / per bovini (altri che vitelli)	144.2	147.3	149.1	149.6	151.5	152.8	154.0	154.6	155.6	156.0	155.8	155.9	156.5
	pour porcins / per suini	140.7	142.8	144.4	145.3	146.8	148.7	150.3	151.1	151.9	152.3	152.4	151.9	152.2
	pour volailles / per pollame													

EG-INDIZES DER EINKAUFSPREISE LANDWIRTSCHAFTLICHER BETRIEBSMITTEL
EC-INDICES OF PURCHASE PRICES OF THE MEANS OF AGRICULTURAL PRODUCTION

INDICES CE DES PRIX D'ACHAT DES MOYENS DE PRODUCTION AGRICOLE
INDICI CE DEI PREZZI D'ACQUISTO DEI MEZZI DI PRODUZIONE AGRICOLA

		EUR 9															
		1975 = 100															
		Ohne MWSt.															
		Excluding VAT															
		1980	1981											1981			
		D	J	F	M	A	M	J	J	A	S	O	N	D			
															1975 = 100		
															TVA exclue		
															IVA esclusa		
02	WAREN U. DIENSTL. LANDWIRTSCHAFTLICHER INVESTITIONEN GOODS AND SERVICES CONTRIBUTING TO AGRICULT. INVESTMENT	175.3	176.5	178.6	181.3	182.4	184.4	186.7	187.1	187.6	190.1	192.4	194.4	196.5	BIENS ET SERVICES CONCOURANT AUX INVEST. DE L'AGRICULT. BENI E SERVIZI ATTINENTI AGLI INVESTIMENTI DELL'AGRICOLTURA	02	
12	Maschinen u. and. Ausrüstungsgüter / Machinery and other equip.	164.8	166.1	166.9	169.8	170.6	171.8	174.5	174.9	175.2	178.5	180.5	180.9	183.5	Machines et autres biens d'équipement / Macchine ed altri impianti	12	
121	Einachsschl. u. a. einachs. Motorger. / Rotov. and other 2 wheel equip.	169.4	168.2	168.3	171.7	171.8	173.5	176.4	176.7	176.7	181.1	183.7	185.2	186.3	Motocult. et autres mat. à 2 roues / Motocoltori ed altri mat. a 2 ruote	121	
122	Masch. u. Geräte für Kulturen / Mach. and plant for cultivation	162.7	163.6	164.7	169.3	169.7	170.1	171.7	172.1	172.3	176.4	177.6	178.3	182.7	Mach. et mat. pour la culture / Macchine e mat. per la coltivazione	122	
123	Masch. u. Geräte für die Ernte / Mach. and plant for harvesting	163.2	164.0	164.8	166.9	167.8	167.6	169.1	169.2	169.4	173.3	177.6	179.3	182.1	Mach. et mat. pour la récolte / Macchine e mat. per la raccolta	123	
124	Mesch. u. Einrichtungen / Farm Machinery and installations	157.0	158.9	159.4	160.3	161.5	162.0	162.8	163.8	164.0	165.8	166.6	167.0	168.4	Mach. et install. à la ferme / Macchine e impianti aziendali	124	
1241	für die pflanzl. Produktion / for crop production	163.6	164.5	164.8	165.9	168.7	169.1	170.4	171.8	172.0	174.2	175.7	175.9	177.6	pour la production végétale / per la produzione vegetale	1241	
1242	für die tierische Erzeugung / for animal production	161.1	164.4	165.2	166.5	166.8	167.2	168.4	169.6	169.7	172.1	172.5	172.5	173.2	pour la production animale / per la produzione animale	1242	
1243	Sonstige / Others	148.3	149.5	150.0	150.1	151.0	151.6	151.6	152.3	152.6	153.5	154.2	155.0	156.6	Autres / Altri	1243	
125	Ackerschlepper / Tractors	173.4	175.2	176.1	180.1	180.9	183.4	188.2	188.6	188.8	191.9	192.8	193.3	196.0	Tracteurs / Trattori	125	
126	Sonstige Fahrzeuge / Other vehicles	151.5	152.2	152.6	153.9	154.8	156.7	159.0	159.2	160.9	163.6	164.3	164.7	166.6	Autres véhicules / Altri veicoli	126	
13	Bauten / Buildings	200.4	201.7	206.6	208.8	210.7	214.8	216.0	216.6	217.3	218.3	222.1	226.6	227.9	Ouvrages / Opere	13	
131	Wirtschaftsgebäude / Farm buildings	180.9	182.1	184.9	187.2	189.1	191.6	192.8	193.4	193.9	194.8	197.4	199.4	200.8	Bâtiments d'exploitation / Fabbricati rurali	131	
132	Tiefbau- u. Bodenverbesserungsarbeiten / Engineering and soil improvement operations	263.2	264.6	277.2	278.2	280.0	289.6	290.8	291.2	292.6	293.8	301.5	314.3	314.9	Ouvrages de génie civil et amélioration des terres / Opere di genio civile e miglioramento delle terre	132	

EG-INDIZES DER EINKAUFSPREISE LANDWIRTSCHAFTLICHER BETRIEBSMITTEL
EC-INDICES OF PURCHASE PRICES OF THE MEANS OF AGRICULTURAL PRODUCTION

		ELLA8												
		1975 = 100												
		Ohne MWST.												
		Excluding VAT												
		1980												1981
		D	J	F	M	A	M	J	J	A	S	O	N	D
01	WAREN U. DIENSTL. DES LAUFEND. LANDW. VERBRAUCHS GOODS AND SERVICES CURRENTLY CONSUMED IN AGRICULTURE	236.3	249.2	252.3	254.9	258.4	258.3	261.1	263.4	267.2	271.8	274.2	276.9	282.4
1	Saat- und Pflanzgut / Seeds	234.0	245.9	246.9	248.5	254.7	254.7	254.7	254.7	254.7	282.3	277.4	277.9	277.8
2	Nutz- und Zuchtvieh / Anim. for rearing and production	214.2	245.9	245.9	245.9	245.9	278.8	278.8	278.8	278.8	278.8	278.8	278.8	278.8
3	Energie u. Schmierstoffe / Energy, lubricants	312.1	332.6	332.6	332.6	332.6	337.9	337.9	333.4	333.4	336.2	336.2	336.0	355.3
31	Heizstoffe / Fuels for heating	346.5	366.6	366.6	366.6	366.6	366.6	366.6	366.6	366.6	366.6	366.6	366.6	386.6
32	Treibstoffe / Motor fuels	260.2	294.5	294.5	294.5	294.5	294.5	294.5	294.5	294.5	294.5	294.5	294.5	324.0
33	Elektrischer Strom / Electricity	319.8	319.8	319.8	319.8	319.8	339.9	339.9	239.3	239.3	227.3	227.3	223.2	223.2
34	Schmierstoffe / Lubricants	219.2	219.2	219.2	219.2	219.2	263.1	263.1	263.1	263.1	295.9	295.9	295.9	295.9
4	Öunge- u. Bodenverbess.-mittel / Fertilizers, soil improvers	245.4	245.4	245.4	245.4	245.4	245.4	245.4	245.4	245.4	245.4	245.4	245.4	245.4
41	Einnährstoffdünger / Straight fertilizers	252.9	252.9	252.9	252.9	252.9	252.9	252.9	252.9	252.9	252.9	252.9	252.9	252.9
411	Stickstoffdünger / Nitrogenous fertilizers	249.8	249.8	249.8	249.8	249.8	249.8	249.8	249.8	249.8	249.8	249.8	249.8	249.8
412	Phosphatdünger / Phosphatic fertilizers	249.8	249.8	249.8	249.8	249.8	249.8	249.8	249.8	249.8	249.8	249.8	249.8	249.8
413	Kalidünger / Potassic fertilizers	416.9	416.9	416.9	416.9	416.9	416.9	416.9	416.9	416.9	416.9	416.9	416.9	416.9
42	Mehrnährstoffdünger / Compound fertilizers	240.7	240.7	240.7	240.7	240.7	240.7	240.7	240.7	240.7	240.7	240.7	240.7	240.7
421	NP-Dünger / NP fertilizers	238.8	238.8	238.8	238.8	238.8	238.8	238.8	238.8	238.8	238.8	238.8	238.8	238.8
422	PK-Dünger / PK fertilizers	-	-	-	-	-	-	-	-	-	-	-	-	-
423	NPK-Dünger / NPK fertilizers	248.6	248.6	248.6	248.6	248.6	248.6	248.6	248.6	248.6	248.6	248.6	248.6	248.6
43	Sonst. Dünge- u. Bodenverb.-mittel / Other fert., soil improvers	-	-	-	-	-	-	-	-	-	-	-	-	-
5	Pflanzenschutzmittel / Plant protection products	183.0	189.4	194.4	196.9	197.8	201.7	215.4	215.4	217.7	218.5	221.6	222.3	223.6
51	Fungizide / Fungicides	164.7	169.7	200.1	200.1	200.1	200.1	200.1	200.1	200.1	200.1	204.2	204.2	204.2
52	Insektizide / Insecticides	184.2	194.3	196.4	196.4	199.2	203.0	210.1	210.1	217.6	220.1	223.5	223.5	225.3
53	Herbizide / Herbicides	200.4	210.8	210.8	234.9	234.9	234.9	245.3	245.3	245.3	245.3	249.9	255.0	261.7
54	Sonstige / Others	164.6	164.6	164.6	164.6	164.6	181.7	246.8	246.8	246.8	246.8	246.8	246.8	246.8
6	Futtermittel / Animal feeding-stuffs	214.0	232.0	238.2	244.2	249.6	245.1	249.6	256.6	265.0	270.2	275.3	278.9	283.1
61	Einzelfuttermittel / Straight feeding-stuffs	220.5	242.9	247.7	251.3	251.3	241.5	244.2	256.2	265.9	272.3	274.2	275.6	271.5
611	Getr. u. Mühlennachprod. / Cereals and milling by-products	211.3	251.7	255.6	255.2	255.9	255.2	257.5	259.4	266.1	272.6	274.1	277.5	278.5
612	Ölkuchen bzw. -schrot / Oil-cakes	203.7	200.0	200.3	200.3	215.8	217.6	218.1	218.1	232.1	239.8	253.7	265.0	272.6
613	Futtermittel tier. Herkunft / Products of animal origin	-	-	-	-	-	-	-	-	-	-	-	-	-
614	Sonstige / Others	234.5	236.2	244.1	252.1	250.5	226.5	229.9	256.4	269.4	275.6	288.7	294.1	310.5
62	Mischfuttermittel / Compound feeding-stuffs	206.2	219.1	226.9	235.7	247.1	249.5	256.1	257.0	264.0	267.6	270.6	273.0	273.1
621	für Kälber / for calves	206.9	209.5	213.5	232.4	251.3	251.3	262.6	262.6	265.8	274.4	278.0	281.0	281.0
622	für Rinder (ohne Kälber) / for cattle (excl. calves)	206.2	214.1	225.5	231.5	248.8	250.4	253.7	253.7	261.7	265.0	266.6	269.0	269.0
623	für Schweine / for pigs	209.3	217.1	229.8	235.1	245.0	248.9	254.2	255.2	265.4	264.6	270.4	272.4	272.4
624	für Geflügel / for poultry	203.3	225.0	229.8	237.6	246.6	248.9	256.4	258.0	263.9	268.5	269.4	272.3	272.5
625	Sonstige / Others	210.6	216.8	227.4	237.4	247.2	249.8	252.3	252.3	260.1	263.7	268.5	270.1	270.1
7	Material und Kleinwerkzeug / Material and small tools	220.7	224.2	227.1	229.1	237.6	240.3	244.3	248.2	249.7	251.0	256.7	258.3	259.1
8	Instandhaltung u. Repar. v. Geräten / Maint. and repair of plant	191.7	198.3	200.1	198.4	204.5	205.6	209.1	210.5	213.6	224.5	224.7	224.9	225.0
9	Instandhalt. u. Repar. v. Wirtschaftsgeb. u. sonst. Bauten / Maint. and repair of agric. buildings and other buildings	275.9	288.2	290.9	293.0	300.1	301.5	303.1	307.9	309.4	311.8	317.0	318.7	318.9
10	Veterinärleistungen / Veterinary services	:	:	:	:	:	:	:	:	:	:	:	:	:
11	Allgemeine Wirtschaftsausgaben / General expenses	204.8	203.5	204.0	205.6	205.7	207.5	206.6	205.4	204.6	206.6	206.9	228.4	228.5

INDICES CE DES PRIX D'ACHAT DES MOYENS DE PRODUCTION AGRICOLE
INDICI CE DEI PREZZI D'ACQUISTO DEI MEZZI DI PRODUZIONE AGRICOLA

		1975 = 100												
		TVA exclue												
		IVA esclusa												
		1980												1981
		D	J	F	M	A	M	J	J	A	S	O	N	D
01	BIENS ET SERVICES DE CONSOMMATION COURANTE DE L'AGRICULT. BENI E SERVIZI DI CONSUMO CORRENTE DELL'AGRICOLTURA	236.3	249.2	252.3	254.9	258.4	258.3	261.1	263.4	267.2	271.8	274.2	276.9	282.4
1	Semences et plants / Sementi e piante	234.0	245.9	246.9	248.5	254.7	254.7	254.7	254.7	254.7	282.3	277.4	277.9	277.8
2	Anim. d'élevage et de rente / Animali d'allevamento e di rendita	214.2	245.9	245.9	245.9	245.9	278.8	278.8	278.8	278.8	278.8	278.8	278.8	278.8
3	Energie et lubrifiants / Energia e lubrificanti	312.1	332.6	332.6	332.6	332.6	337.9	337.9	333.4	333.4	336.2	336.2	336.0	355.3
31	Combustibles / Combustibili	346.5	366.6	366.6	366.6	366.6	366.6	366.6	366.6	366.6	366.6	366.6	366.6	386.6
32	Carburants / Carburanti	260.2	294.5	294.5	294.5	294.5	294.5	294.5	294.5	294.5	294.5	294.5	294.5	324.0
33	Electricité / Elettricità	319.8	319.8	319.8	319.8	319.8	339.9	339.9	239.3	239.3	227.3	227.3	223.2	223.2
34	Lubrifiants / Lubrificanti	219.2	219.2	219.2	219.2	219.2	263.1	263.1	263.1	263.1	295.9	295.9	295.9	295.9
4	Engrais et amendements / Concimi e miglioramenti	245.4	245.4	245.4	245.4	245.4	245.4	245.4	245.4	245.4	245.4	245.4	245.4	245.4
41	Engrais simples / Concimi semplici	252.9	252.9	252.9	252.9	252.9	252.9	252.9	252.9	252.9	252.9	252.9	252.9	252.9
411	Engrais azotés / Concimi azotati	249.8	249.8	249.8	249.8	249.8	249.8	249.8	249.8	249.8	249.8	249.8	249.8	249.8
412	Engrais phosphatés / Concimi fosfatici	249.8	249.8	249.8	249.8	249.8	249.8	249.8	249.8	249.8	249.8	249.8	249.8	249.8
413	Engrais potassiques / Concimi potassici	416.9	416.9	416.9	416.9	416.9	416.9	416.9	416.9	416.9	416.9	416.9	416.9	416.9
42	Engrais composés / Concimi composti	240.7	240.7	240.7	240.7	240.7	240.7	240.7	240.7	240.7	240.7	240.7	240.7	240.7
421	Engrais NP / Concimi NP	238.8	238.8	238.8	238.8	238.8	238.8	238.8	238.8	238.8	238.8	238.8	238.8	238.8
422	Engrais PK / Concimi PK	-	-	-	-	-	-	-	-	-	-	-	-	-
423	Engrais NPK / Concimi NPK	248.6	248.6	248.6	248.6	248.6	248.6	248.6	248.6	248.6	248.6	248.6	248.6	248.6
43	Autres engrais et amendements / Altri concimi e miglioramenti	-	-	-	-	-	-	-	-	-	-	-	-	-
5	Prod. de protect. des cultures / Prodotti per la prot. delle colture	183.0	189.4	194.4	196.9	197.8	201.7	215.4	215.4	217.7	218.5	221.6	222.3	223.6
51	Fongicides / Anticrittogamici	164.7	169.7	200.1	200.1	200.1	200.1	200.1	200.1	200.1	200.1	204.2	204.2	204.2
52	Insecticides / Insetticidi	184.2	194.3	196.4	196.4	199.2	203.0	210.1	210.1	217.6	220.1	223.5	223.5	225.3
53	Herbicides / Diserbanti	200.4	210.8	210.8	234.9	234.9	234.9	245.3	245.3	245.3	245.3	249.9	255.0	261.7
54	Autres / Altri	164.6	164.6	164.6	164.6	164.6	181.7	246.8	246.8	246.8	246.8	246.8	246.8	246.8
6	Aliments des animaux / Mangimi	214.0	232.0	238.2	244.2	249.6	245.1	249.6	256.6	265.0	270.2	275.3	278.9	283.1
61	Aliments simples / Mangimi semplici	220.5	242.9	247.7	251.3	251.3	241.5	244.2	256.2	265.9	272.3	274.2	275.6	271.5
611	Céréales et s.-prod. de meun. / Cereali e sottoprod. della molitura	211.3	251.7	255.6	255.2	255.9	255.2	257.5	259.4	266.1	272.6	274.1	277.5	278.5
612	Tourteaux / Panelli	203.7	200.0	200.3	200.3	215.8	217.6	218.1	218.1	232.1	239.8	253.7	265.0	272.6
613	Produits d'origine animale / Prodotti di origine animale	-	-	-	-	-	-	-	-	-	-	-	-	-
614	Autres / Altri	234.5	236.2	244.1	252.1	250.5	226.5	229.9	256.4	269.4	275.6	288.7	294.1	31

EG-INDIZES DER EINKAUFSPREISE LANDWIRTSCHAFTLICHER BETRIEBSMITTEL
EC-INDICES OF PURCHASE PRICES OF THE MEANS OF AGRICULTURAL PRODUCTION

INDICES CE DES PRIX D'ACHAT DES MOYENS DE PRODUCTION AGRICOLE
INDICI CE DEI PREZZI D'ACQUISTO DEI MEZZI DI PRODUZIONE AGRICOLA

		ELLAS														
		1975 = 100												1975 = 100		
		Ohne MWSt.												TVA esclusa		
		Excluding VAT												IVA esclusa		
		1980	1981										1981			
		L	J	F	M	A	M	J	J	A	S	O	N	D		
02	WAREN U. DIENSTL. LANDWIRTSCHAFTLICHER INVESTITIONEN GOODS AND SERVICES CONTRIBUTING TO AGRICULT. INVESTMENT	236.3	243.3	246.9	254.1	259.7	262.0	264.1	267.1	270.5	272.0	274.2	275.4	276.3	BIENS ET SERVICES CONCOURANT AUX INVEST. DE L'AGRICULT. BENI E SERVIZI ATTINENTI AGLI INVESTIMENTI DELL'AGRICOLTURA	02
12	Maschinen u. and. Ausrüstungsgüter / Machinery and other equip.	189.8	193.0	199.3	212.1	215.2	219.2	223.0	223.9	226.9	228.4	228.5	230.0	230.9	Machines et autres biens d'équipement / Macchine ed altri impianti	12
121	Einachs. u. a. einachs. Motorger. / Rotov. and other 2 wheel equip.	184.4	189.7	191.1	201.2	202.9	204.3	199.2	201.8	201.4	200.3	202.6	211.4	217.0	Motocult. et autres mat. à 2 roues / Motocoltori ed altri mat. a 2 ruote	121
122	Masch. u. Geräte für Kulturen / Mach. and plant for cultivation	163.9	166.5	175.4	178.7	182.6	184.9	187.0	190.0	191.2	192.5	192.8	203.5	203.4	Mach. et mat. pour la culture / Macchine e mat. per la coltivazione	122
123	Masch. u. Geräte für die Ernte / Mach. and plant for harvesting	182.2	180.7	181.6	243.3	247.9	261.0	268.0	268.0	262.7	273.6	272.0	275.2	275.6	Mach. et mat. pour la récolte / Macchine e mat. per la raccolta	123
124	Masch. u. Einrichtungen / Farm Machinery and installations	184.4	185.4	191.3	196.0	198.2	203.4	206.5	208.5	209.9	208.7	210.8	212.0	213.1	Mach. et install. à la ferme / Macchine e impianti aziendali	124
1241	für die pflanzl. Produktion / for crop production	176.3	176.7	181.0	188.8	188.8	193.1	196.2	197.3	198.0	198.0	201.1	202.0	202.9	pour la production végétale / per la produzione vegetale	1241
1242	für die tierische Erzeugung / for animal production	231.2	235.3	247.5	246.7	252.4	262.6	265.8	273.1	277.9	269.7	266.7	264.4	271.6	pour la production animale / per la produzione animale	1242
1243	Sonstige / Others	-	-	-	-	-	-	-	-	-	-	-	-	-	Autres / Altri	1243
125	Ackertraktoren / Tractors	182.5	187.5	196.5	198.3	201.6	203.3	206.3	207.1	207.9	212.3	211.8	212.0	212.8	Tracteurs / Trattori	125
126	Sonstige Fahrzeuge / Other vehicles	264.8	268.6	269.2	280.8	280.8	284.7	292.8	293.0	293.1	298.9	302.1	302.2	302.4	Autres véhicules / Altri veicoli	126
13	Bauten / Buildings	296.1	307.8	307.8	307.8	316.8	316.8	316.8	322.7	326.6	328.0	333.0	333.6	334.5	Ouvrages / Opere	13
131	Wirtschaftsgebäude / Farm buildings	:	:	:	:	:	:	:	:	:	:	:	:	:	Bâtiments d'exploitation / Fabbricati rurali	131
132	Tiefbau- u. Bodenverbesserungsarbeiten / Engineering and soil improvement operations	:	:	:	:	:	:	:	:	:	:	:	:	:	Ouvrages de génie civil et amélioration des terres / Opere di genio civile e miglioramento delle terre	132

EG-INDIZES DER EINKAUFPREISE LANDWIRTSCHAFTLICHER BETRIEBSMITTEL
EC-INDICES OF PURCHASE PRICES OF THE MEANS OF AGRICULTURAL PRODUCTION

INDICES CE DES PRIX D'ACHAT DES MOYENS DE PRODUCTION AGRICOLE
INDICI CE DEI PREZZI D'ACQUISTO DEI MEZZI DI PRODUZIONE AGRICOLA

		1975 = 100														
		Ohne MWSt.												1975 = 100		
		Excluding VAT												TVA esclusa		
		1980 1981												IVA esclusa		
		D	J	F	M	A	M	J	J	A	S	O	N	D		
01	WAREN U. DIENSTL. DES LAUFEND. LANDW. VERBRAUCHS GOODS AND SERVICES CURRENTLY CONSUMED IN AGRICULTURE	162.3	165.2	167.1	168.8	171.0	172.2	173.1	174.1	175.7	177.9	179.3	180.4	181.5	BIENS ET SERVICES DE CONSOMMATION COURANTE DE L'AGRICULT. BENI E SERVIZI DI CONSUMO CORRENTE DELL'AGRICOLTURA	01
1	Saat- und Pflanzgut / Seeds	149.6	152.9	152.4	153.2	154.4	154.5	154.5	152.7	152.3	156.7	159.2	157.8	159.9	Semences et plants / Sementi e piante	1
2	Nutz- und Zuchtvieh / Anim. for rearing and production	162.2	187.0	185.0	188.5	189.3	192.7	193.0	194.6	195.1	201.6	204.4	204.5	204.4	Anim. d'élevage et de rente / Animali d'allevamento e di rendita	2
3	Energie u. Schmierstoffe / Energy, lubricants	217.2	221.8	225.8	231.0	235.6	237.2	242.3	245.9	252.5	256.2	255.8	258.8	260.6	Energie et lubrifiants / Energia e lubrificanti	3
31	Heizstoffe / Fuels for heating	265.4	273.5	279.3	286.3	290.0	288.5	297.7	302.4	311.6	314.5	312.0	315.3	314.0	Combustibles / Combustibili	31
32	Treibstoffe / Motor fuels	238.4	243.0	248.2	255.8	262.4	264.8	270.6	273.6	283.4	287.7	287.8	292.5	294.4	Carburants / Carburanti	32
33	Elektrischer Strom / Electricity	153.8	156.8	157.3	158.0	161.5	162.0	162.2	167.2	168.0	172.5	172.7	173.2	173.3	Electricité / Elettricità	33
34	Schmierstoffe / Lubricants	154.6	155.3	157.1	157.8	160.0	167.5	169.9	170.8	171.3	173.3	174.3	174.9	175.9	Lubrifiants / Lubrificanti	34
4	Dünge- u. Bodenverb.-mittel / Fertilizers, soil improvers	154.8	159.4	161.6	161.9	162.9	163.1	160.1	160.9	162.9	167.4	172.3	174.1	175.6	Engrais et amendements / Concimi e miglioramenti	4
41	Einnährstoffdünger / Straight fertilizers	157.7	160.7	165.3	164.8	166.3	166.6	163.7	165.0	166.9	170.1	173.9	175.7	176.8	Engrais simples / Concimi semplici	41
411	Stickstoffdünger / Nitrogenous fertilizers	160.5	163.3	166.4	166.1	168.8	169.0	164.7	166.0	167.5	171.1	175.6	177.7	178.8	Engrais azotés / Concimi azotati	411
412	Phosphatdünger / Phosphatic fertilizers	148.0	151.6	152.4	153.2	158.1	159.7	161.2	162.8	166.6	168.8	170.2	171.0	172.1	Engrais phosphatés / Concimi fosfatici	412
413	Kalidünger / Potassic fertilizers	152.3	155.5	157.0	159.7	160.5	158.7	159.0	159.7	160.9	163.1	165.9	167.5	168.5	Engrais potassiques / Concimi potassici	413
42	Mehrnährstoffdünger / Compound fertilizers	150.7	154.3	156.2	157.4	158.1	158.0	154.7	155.2	157.2	163.1	169.0	171.1	172.8	Engrais composés / Concimi composti	42
421	NP-Dünger / NP fertilizers	167.9	170.3	171.9	172.0	173.4	173.5	173.0	173.5	174.5	179.0	178.7	180.5	180.9	Engrais NP / Concimi NP	421
422	PK-Dünger / PK fertilizers	136.4	139.4	141.8	142.6	143.6	141.8	141.6	142.4	144.9	147.3	149.7	151.5	152.6	Engrais PK / Concimi PK	422
423	NPK-Dünger / NPK fertilizers	153.1	156.9	158.8	160.1	160.7	161.1	156.5	156.8	158.8	166.2	174.1	176.4	178.4	Engrais NPK / Concimi NPK	423
43	Sonst. Dünge- u. Bodenverb.-mittel / Other fert., soil improvers	178.5	187.2	187.9	189.0	190.5	193.0	192.7	191.9	194.2	194.6	195.8	196.1	196.3	Autres engrais et amendements / Altri concimi e miglioramenti	43
5	Pflanzenschutzmittel / Plant protection products	136.3	140.9	141.8	143.2	144.8	145.4	146.7	147.3	148.4	149.2	150.3	150.9	150.9	Prod. de protect. des cultures / Prodotti per la prot. delle colture	5
51	Fungizide / Fungicides	143.2	145.9	146.6	149.9	151.4	152.8	153.1	153.2	154.5	155.3	156.4	157.8	158.8	Fongicides / Anticrittogamici	51
52	Insektizide / Insecticides	151.9	156.5	157.3	158.8	160.9	162.2	162.8	163.8	164.9	167.5	169.3	169.2	169.4	Insecticides / Insetticidi	52
53	Herbizide / Herbicides	123.0	129.0	129.0	130.1	132.0	131.5	133.1	133.6	134.1	134.3	135.3	135.6	135.1	Herbicides / Diserbanti	53
54	Sonstige / Others	156.0	159.9	160.3	162.0	163.0	164.4	168.8	171.0	174.5	175.3	175.7	176.7	175.4	Autres / Altri	54
6	Futtermittel / Animal feeding-stuffs	156.0	158.6	161.1	162.0	164.6	166.4	167.5	168.1	169.4	169.9	170.7	171.3	172.1	Aliments des animaux / Mangimi	6
61	Einzelfuttermittel / Straight feeding-stuffs	178.9	182.3	185.4	185.5	188.8	189.1	188.9	189.1	190.9	191.0	192.5	194.9	196.8	Aliments simples / Mangimi semplici	61
611	Getr. u. Mühlennachprod. / Cereals and milling by-products	195.1	200.6	206.3	207.1	210.4	210.3	207.9	217.3	205.2	203.8	205.2	209.6	212.0	Céréales et s.-prod. de meun. / Cereali e sottoprod. della molitura	611
612	Ölkuchen bzw. -schrot / Oil-cakes	167.8	167.2	167.6	168.6	172.0	176.3	178.5	177.9	180.1	180.8	183.4	180.7	181.7	Tourteaux / Panelli	612
613	Futtermittel tier. Herkunft / Products of animal origin	164.5	166.3	169.7	166.1	170.0	174.2	174.9	175.3	181.3	185.0	185.7	186.1	187.6	Produits d'origine animale / Prodotti di origine animale	613
614	Sonstige / Others	161.8	164.4	163.5	164.5	167.0	165.3	165.7	167.4	174.1	175.0	176.5	178.5	180.6	Autres / Altri	614
62	Mischfuttermittel / Compound feeding-stuffs	148.0	150.3	152.6	153.7	156.2	158.5	160.0	160.8	161.9	162.6	163.1	163.0	163.5	Aliments composés / Mangimi composti	62
621	für Kälber / for calves	151.3	152.6	155.1	156.5	163.4	167.4	168.6	168.6	170.0	170.8	173.0	174.6	175.5	pour veaux / per vitelli	621
622	für Rinder (ohne Kälber) / for cattle (excl. calves)	144.4	147.6	149.5	149.9	151.9	153.3	154.5	155.0	156.0	156.5	156.3	156.4	157.0	pour bovins (autres que veaux) / per bovini (altri che vitelli)	622
623	für Schweine / for pigs	141.3	143.5	145.2	146.1	147.8	149.6	151.3	152.1	152.9	153.4	153.5	153.0	153.3	pour porcins / per suini	623
624	für Geflügel / for poultry	156.9	158.7	161.9	163.8	166.4	169.4	171.0	172.2	173.7	174.6	175.5	175.4	175.9	pour volailles / per pollame	624
625	Sonstige / Others	164.2	165.9	169.6	171.1	175.3	178.0	180.4	180.9	182.7	184.3	185.9	186.2	186.9	Autres / Altri	625
7	Material und Kleinwerkzeug / Material and small tools	165.9	166.6	167.0	169.6	170.2	170.9	173.9	174.5	175.0	178.8	179.7	180.2	184.4	Matériel et petit outillage / Materiale e utensili	7
8	Instandhaltung u. Repar. v. Geräten / Maint. and repair of plant	163.8	166.4	168.3	168.9	170.8	172.6	173.8	175.4	176.6	177.9	179.4	180.6	181.0	Entret. et répar. du matér. / Manutenzione e riparazione del materiale	8
9	Instandhalt. u. Repar. v. Wirtschaftsgeb. u. sonst. Bauten / Maint. and repair of agric. buildings and other buildings	180.8	181.7	184.1	186.3	187.5	189.4	190.4	191.9	193.5	194.2	196.4	197.9	199.2	Entret. et répar. des bâtiments d'exploitation et autres ouvrages / Manut. e riparaz. dei fabbricati d'azienda ed altre opere	9
10	Veterinärleistungen / Veterinary services	160.5	161.8	162.6	163.3	166.8	167.1	168.7	169.3	170.5	171.3	172.8	174.1	176.2	Services vétérinaires / Servizi veterinari	10
11	Allgemeine Wirtschaftsausgaben / General expenses	158.6	161.8	161.1	164.8	165.4	166.0	167.1	168.8	169.2	174.0	174.8	177.1	177.8	Frais généraux / Spese generali	11

EG-INDIZES DER EINKAUFSPREISE LANDWIRTSCHAFTLICHER BETRIEBSMITTEL
EC-INDICES OF PURCHASE PRICES OF THE MEANS OF AGRICULTURAL PRODUCTION

INDICES CE DES PRIX D'ACHAT DES MOYENS DE PRODUCTION AGRICOLE
INDICI CE DEI PREZZI D'ACQUISTO DEI MEZZI DI PRODUZIONE AGRICOLA

		EUR 10															
		1975 = 100															
		Ohne MWSt.															
		Excluding VAT															
		1980	1981									1981					
		D	J	F	M	A	M	J	J	A	S	O	N	D	1975 = 100		
														TVA exclue			
														IVA esclusa			
02	WAREN U. DIENSTL. LANDWIRTSCHAFTLICHER INVESTITIONEN GOODS AND SERVICES CONTRIBUTING TO AGRICULT. INVESTMENT	177.0	178.5	180.6	183.4	184.6	186.7	188.9	189.5	190.0	192.5	194.8	196.7	198.9		BIENS ET SERVICES CONCOURANT AUX INVEST. DE L'AGRICULT. BENI E SERVIZI ATTINENTI AGLI INVESTIMENTI DELL'AGRICOLTURA	02
12	Maschinen u. and. Ausrüstungsgüter / Machinery and other equip.	165.4	166.7	167.6	170.3	171.6	172.9	175.6	176.0	176.4	179.6	181.6	182.0	184.6		Machines et autres biens d'équipement / Macchine ed altri impianti	12
121	Einachs. u. a. einachs. Motorger. / Rotov. and other 2 wheel equip.	170.0	168.9	169.0	172.6	172.8	174.4	177.1	177.4	177.4	181.7	184.3	186.0	187.2		Motocult. et autres mat. à 2 roues / Motocoltori ed altri mat. a 2 ruote	121
122	Mesch. u. Geräte für Kulturen / Mach. and plant for cultivation	162.7	163.6	164.8	169.4	169.8	170.2	171.8	172.2	172.4	176.5	177.7	178.4	182.8		Mach. et mat. pour la culture / Macchine e mat. per la coltivazione	122
123	Mesch. u. Geräte für die Ernte / Mach. and plant for harvesting	163.5	164.3	165.1	168.3	169.3	169.3	170.9	171.0	171.4	175.2	179.3	181.1	183.8		Mach. et mat. pour la récolte / Macchine e mat. per la raccolta	123
124	Mesch. u. Einrichtungen / Farm Machinery and installations	157.3	159.2	159.6	160.8	162.0	162.5	163.3	164.4	164.6	166.3	167.2	167.6	169.0		Mach. et install. à la ferme / Macchine e impianti aziendali	124
1241	für die pflanzl. Produktion / for crop production	164.1	165.0	165.4	166.7	169.4	170.0	171.4	172.7	172.9	175.1	176.6	176.8	178.5		pour la production végétale / per la produzione vegetale	1241
1242	für die tierische Erzeugung / for animal production	161.5	164.8	165.7	167.0	167.3	167.8	169.0	170.2	170.4	172.7	173.1	173.1	173.8		pour la production animale / per la produzione animale	1242
1243	Sonstige / Others	146.3	149.5	150.0	150.1	151.0	151.6	151.6	152.3	152.6	153.5	154.2	155.0	156.6		Autres / Altri	1243
125	Ackerschlepper / Tractors	173.7	175.6	175.8	180.8	181.6	184.1	188.9	169.3	169.5	192.7	193.5	194.0	196.6		Tracteurs / Trattori	125
126	Sonstige Fahrzeuge / Other vehicles	154.0	154.7	155.2	156.6	157.5	159.5	162.0	162.1	163.8	166.5	167.4	167.7	169.6		Autres véhicules / Altri veicoli	126
13	Bauten / Buildings	204.5	206.2	211.1	213.0	215.2	219.1	220.3	221.1	222.0	222.9	226.8	231.2	232.4		Ouvrages / Opere	13
131	Wirtschaftsgebäude / Farm buildings	143.3	184.7	187.5	189.7	191.8	194.2	195.3	196.1	196.7	197.6	200.2	204.2	203.6		Bâtiments d'exploitation / Fabbricati rurali	131
132	Tiefbau- u. Bodenverbesserungsarbeiten / Engineering and soil improvement operations	266.7	264.2	280.5	281.4	284.0	292.5	293.6	294.6	296.2	297.4	304.8	316.3	317.0		Ouvrages de génie civil et amélioration des terres / Opere di genio civile e miglioramento delle terre	132



Jährliche Agrarpreisindizes
Annual agricultural price indices
Indices annuels des prix agricoles
Indice annuali dei prezzi agricoli

1. EG-Index der Erzeugerpreise landwirtschaftlicher Produkte

Der Gesamtindex der Erzeugerpreise landwirtschaftlicher Produkte (einschliesslich Obst und Gemüse) erhöhte sich im Jahr 1981 in EUR 10 um 11,5 % gegenüber dem Vorjahr (Tabelle 1). Dies ist ein wesentlich höherer Anstieg als im Jahr 1980. Die Ursachen dafür liegen vorwiegend bei den Preisen für Tiere und tierische Erzeugnisse, deren Anstieg von + 6,7 % im Jahr 1980 auf + 11,8 % im Jahr 1981 zugenommen hat. Bei den pflanzlichen Erzeugnissen hat die Steigerungsrate weniger stark zugenommen: von 9,6 % auf 11,2 %.

Unter den zuletzt genannten Erzeugnissen ergab sich der geringste Preisanstieg zum zweiten Mal in aufeinanderfolgenden Jahren bei "Weinmost/Wein" (+ 2,6 %). Hier handelt es sich um die Folge zweier überreicher Ernten (1979 und 1980) insbesondere in Italien, und zwar nach einer Reihe von Jahren mit erheblichen Preissteigerungen. Bei den anderen Erzeugnissen - abgesehen von den "Sonstigen pflanzlichen Erzeugnissen" (+ 17,5 %) - bewegen sich die Steigerungsraten zwischen + 7,0 % für "Blumen und Pflanzen" und + 14,6 % für "Oliven und Olivenöl". Zwar sind die Preise 1981 durchweg stärker gestiegen als im Vorjahr, aber es gibt doch eine Reihe von Ausnahmen: "Frischobst", "Frischgemüse", "Oliven und Olivenöl", sowie "Blumen und Pflanzen".

Die auffallendste Preissteigerung ergab sich 1981 bei den Preisen für Tiere und tierische Erzeugnisse. Hiervon sind alle Erzeugnisse ausser den "Eiern", deren Preise aber 1980 stark gestiegen waren, betroffen. Bei den einzelnen Positionen stiegen die Preise 1981 um 11 % bis 14 %, ausgenommen die Preise für "Milch" (+ 8,5 %).

Diese Beobachtungen, die die Gemeinschaft insgesamt betreffen, gelten auch für die einzelnen Mitgliedstaaten (Tabelle 2): Bei den pflanzlichen Erzeugnissen (einschliesslich Obst und Gemüse) sind die Preissteigerungen 1981 teilweise stärker (D, F, B, UK, IRL), teilweise geringer (I, NL, L, DK, GR) als 1980. Bei den Tieren und tierischen Erzeugnissen sind sie dagegen überall stärker und teilweise recht kräftig ausgefallen. Insgesamt gesehen sind die Erzeugerpreise für landwirtschaftliche Produkte 1981 jedoch sehr ungleich angestiegen: in der Bundesrepublik Deutschland und in Luxemburg um + 5,6 % bzw. + 5,7 % und in Irland und Griechenland um + 18,6 % bzw. + 23,3 %. Für die anderen Länder sind Preissteigerungen zwischen 8 % und 12 % zu verzeichnen.

2. EG-Indizes der Einkaufspreise landwirtschaftlicher Betriebsmittel

Die Einkaufspreise der Waren und Dienstleistungen des laufenden landwirtschaftlichen Verbrauchs erhöhten sich 1981 in EUR 10 um 12,7 % (Tabelle 3). Diese Steigerungsrate ist der des Jahres 1980 (12,5 %) vergleichbar. Bei den Erzeugnissen mit starken Preiserhöhungen im Jahr 1980 ("Energie", "Düngemittel") ist die Steigerungsrate 1981 gesunken. Dagegen ist bei den meisten Positionen, deren Preise 1980 nur mässig zugenommen hatten ("Zuchtvieh", "Futtermittel", "allgemeine Wirtschaftsausgaben"), 1981 ein etwas stärkerer Anstieg zu beobachten. Insgesamt sind die Preissteigerungen 1981 wesentlich homogener als im Vorjahr. Mit Ausnahme von "Saatgut" (+ 3,4 %) und "Energie" (+ 22,2 %) liegen sie zwischen + 9,4 % für "Veterinärleistungen" und 12,6 % für "Düngemittel" und für "Pflanzenschutzmittel".

Die kräftigste Preiserhöhung ergab sich 1981 erneut für Griechenland, obwohl die Steigerungsrate mit 23,3 % deutlich unter jener des Vorjahres (34,6 %) lag. In den anderen Mitgliedstaaten (Tabelle 4) liegen die Preisanstiege zwischen 8,7 % in den Niederlanden und 17,7 % in Dänemark. Im allgemeinen bewegen sie sich hier in der gleichen Grössenordnung wie im vorausgegangenen Jahr; einzige Ausnahme ist die Bundesrepublik Deutschland, die eine deutliche Beschleunigung des Preisanstiegs aufweist.

Die Einkaufspreise der Waren und Dienstleistungen für landwirtschaftliche Investitionen erhöhten sich 1981 um 11,4 % und damit etwas geringer als im Jahr 1980, was an dem mit 13,4 % wesentlich niedrigeren Preisanstieg für "Bauten" als im Vorjahr (+ 17,5 %) lag. Dennoch war er hier wiederum deutlich stärker als bei "Maschinen" (+ 10,4 %). Ein Ländervergleich der Steigerungsraten dieser Waren und Dienstleistungen zeigt, dass die Preise in Griechenland und Italien erneut jeweils am stärksten und in der Bundesrepublik Deutschland und den Benelux-Ländern jeweils am geringsten gestiegen sind. Festzustellen ist ausserdem eine deutliche Verlangsamung des Preisanstiegs im Vereinigten Königreich.

3. Vergleich der Entwicklung des EG-Index der Erzeugerpreise landwirtschaftlicher Produkte mit jener des EG-Index der Einkaufspreise für Waren und Dienstleistungen des laufenden landwirtschaftlichen Verbrauchs

Der Vergleich für EUR 10 zeigt, dass der prozentuale Anstieg der Einkaufspreise für Waren und Dienstleistungen des laufenden landwirtschaftlichen Verbrauchs 1981 um etwas mehr als einen Punkt über dem der Erzeugerpreise landwirtschaftlicher Produkte lag. Der Unterschied ist damit ganz wesentlich geringer als 1980, allerdings nur wegen des beschleunigten Anstiegs der Erzeugerpreise. Bei einer Wertung dieses Ergebnisses ist jedoch zu berücksichtigen, dass der Anteil der Waren und Dienstleistungen des laufenden landwirtschaftlichen Verbrauchs am Wert der Endproduktion der Landwirtschaft weniger als 50 % ausmacht, so dass die Auswirkungen auf das Einkommen der Landwirtschaft eine andere Grössenordnung haben.

Eine Analyse nach Mitgliedstaaten ergibt, dass die Einkaufspreise 1981 in Dänemark, Italien, der Bundesrepublik Deutschland und in Luxemburg immer noch wesentlich stärker gestiegen sind als die Verkaufspreise. In Frankreich entspricht der Unterschied fast genau dem für EUR 10 festgestellten. Annähernd gleich gestiegen sind Einkaufs- und Verkaufspreise in den Niederlanden, in Griechenland, im Vereinigten Königreich und in Belgien. In Irland liegt der Anstieg der Output-Preise wesentlich über dem der Input-Preise (um fast 4 Prozentpunkte). Hier handelt es sich wahrscheinlich um einen Nachholbedarf, nachdem der Unterschied 1980 mehr als 16 Punkte in umgekehrter Richtung betragen hatte.

1. EC index of producer prices of agricultural products

The overall index of producer prices of agricultural products (including fruit and vegetables) for EUR 10 was 11.5 % higher in 1981 than in the previous year (see Table 1). The increase is very much greater than in 1980. The faster rate of rise is largely accounted for by animals and animal products prices, which increased by 11.8 % in 1981 as opposed to 6.7 % in 1980. The rise in prices of crop products accelerated less sharply, from 9.6 % to 11.2 %.

For the second year running, the crop product for which prices rose least was "wine must/wine" (+ 2.6 %). This was mainly the result of two very large harvests (1979 and 1980), especially in Italy, and the fact that these followed a number of years in which there had been fairly considerable price increases. The increases for other products, with the exception of the category "other crop products" (+ 17.5 %) ranged from + 7.0 % for "flowers and plants" to + 14.6 % for "olives and olive oil". While the price rises in 1981 were generally larger than in the previous year, there were a number of exceptions: "fresh fruit", "fresh vegetables", "olives and olive oil" and "flowers and plants".

The acceleration of price rises, however, was greatest for animals and animal products. It affected all products apart from "eggs", for which there had been a sharp increase in 1980. The price rises for all products in this sector in 1981 varied between 11 % and 14 %, except in the case of "milk" (+ 8.5 %).

These observations with respect to the Community as a whole also apply to the Member States considered individually (Table 2). The 1981 price rises for crop products (including fruit and vegetables) were sometimes greater (D, F, B, UK, IRL) and sometimes smaller (I, NL, L, DK, GR) than in 1980, whereas the rate of increase for animals and animal products was always greater, sometimes by a very considerable margin. The overall increases in producer prices for all agricultural products continued to vary widely in 1981: they ranged from + 5.6 % in the Federal Republic of Germany and + 5.7 % in Luxembourg to + 18.6 % in Ireland and + 23.3 % in Greece. The price rises in the other countries lay between 8 % and 12 %.

2. EC indices of purchase prices of the means of agricultural production

In 1981, the purchase prices of goods and services for current consumption in agriculture for EUR 10 were 12.7 % higher than in the previous year (see Table 3). This rise is very similar to that which occurred in 1980 (12.5 %). The prices which had increased sharply in 1980 ("energy", "fertilizers") rose more slowly in 1981. Conversely, most of the prices which had risen less markedly in 1980 ("animals for rearing", "animal feeding-stuffs", "general expenses") increased rather more rapidly in 1981. Overall, the increases in 1981 were thus much more uniform than in the previous year. Except in the case of "seeds" (+ 3.4 %) and "energy" (+ 22.2 %), they varied from + 9.4 % for "veterinary services" to + 12.6 % for "fertilizers" and "plant protection products".

The rise in prices in 1981 was still greatest in Greece, although it was much less severe than in the previous year (+ 23.3 % as opposed to 34.6 %). In the other Member States (see Table 4), the increases ranged from 8.7 % in the Netherlands to 17.7 % in Denmark. Generally speaking, they were of the same order of magnitude as the previous year in every country except the Federal Republic of Germany, where a marked acceleration is apparent.

In 1981, the purchase prices of goods and services contributing to agricultural investment for EUR 10 rose by 11.4 %. This was slightly less than in 1980 as prices for the item "buildings" rose much more slowly (13.4 % as opposed to 17.5 % in 1980), although they still increased more than prices for "machinery" (10.4 %). A comparison of the price rises of these goods and services in the various countries indicates that they were still largest in Greece and Italy and lowest in the Federal Republic of Germany and the Benelux countries. A distinct levelling-out of prices is also apparent in the United Kingdom.

3. Comparison of the trend of the EC index of producer prices of agricultural products with that of the EC index of purchase prices of goods and services for current consumption in agriculture

For EUR 10, such a comparison reveals that in 1981 the percentage increase in the purchase prices of goods and services for current consumption in agriculture was a little more than one point greater than that for the producer prices of agricultural products. The gap is thus much smaller than in 1980, but only because of the higher rate of increase in producer prices. In order to assess the significance of this result, however, it must be borne in mind that goods and services for current consumption in agriculture represent less than 50 % of the value of agricultural final production of this sector so that the effects on Agricultural income are of a different order of magnitude.

An analysis of the situation in the various Member States reveals that in 1981 purchase prices again increased significantly more than selling prices in Denmark, Italy, the Federal Republic of Germany and Luxembourg. In France, the gap between the two rates of increase is much the same as that for EUR 10. Purchase and selling prices increased at virtually the same rates in the Netherlands, Greece, the United Kingdom and Belgium. Only in Ireland did the increase in output prices considerably exceed that of input prices (by almost four percentage points). This is probably a backlog effect, as there was a difference of over 16 points in the opposite direction for this country in 1980.

1. Indice CE des prix à la production des produits agricoles

En 1981, l'indice global des prix à la production des produits agricoles pour EUR 10 (y compris les fruits et légumes) a augmenté de 11,5 % par rapport à l'année précédente (tableau 1). Il s'agit d'une augmentation très nettement supérieure à celle de 1980. Cette accélération est due principalement aux animaux et produits animaux dont la hausse des prix est passée de 6,7 % en 1980 à 11,8 % en 1981. Pour les produits végétaux, l'accélération est moins importante: de 9,6 à 11,2 %.

Parmi ces derniers produits, c'est le poste "Moût ou vin" qui enregistre la plus faible augmentation de prix (+ 2,6 %), et ceci pour la deuxième année consécutive. C'est pour une large part la conséquence de deux récoltes très abondantes (1979 et 1980), notamment en Italie, et cela fait suite à plusieurs années de hausses assez importantes. Pour les autres produits, les hausses s'échelonnent, si on excepte les "autres produits végétaux" (+ 17,5 %) entre + 7,0 % pour les "fleurs et plantes" et + 14,6 % pour les "olives et l'huile d'olive". Si les hausses enregistrées en 1981 sont en moyenne plus fortes que celles de l'année précédente, il y a toutefois un certain nombre d'exceptions: les "fruits frais" et "légumes frais", les "olives et l'huile d'olive", les "fleurs et plantes".

Mais c'est pour les animaux et produits animaux que l'accélération de la hausse des prix est la plus spectaculaire. Elle touche tous les produits, à l'exception des "oeufs" qui avaient connu une forte augmentation en 1980. Pour tous les postes, les hausses enregistrées en 1981 sont comprises 11 % et 14 % sauf pour le "lait" (+ 8,5 %).

Ces observations, faites pour la Communauté dans son ensemble, s'appliquent aussi à chaque Etat membre pris séparément (tableau 2): pour les produits végétaux (y compris les fruits et légumes), les hausses enregistrées en 1981 sont tantôt plus fortes (D, F, B, UK, IRL) tantôt plus faibles (I, NL, L, DK, GR) qu'en 1980; pour les animaux et produits animaux, en revanche, elles sont toujours plus fortes et parfois de façon très importante. Au total, pour l'ensemble des produits agricoles, les hausses des prix à la production en 1981 restent très disparates: elles varient de + 5,6 % pour la République Fédérale d'Allemagne et + 5,7 % pour le Luxembourg à + 18,6 % pour l'Irlande et + 23,3 % pour la Grèce. Pour les autres pays les hausses sont comprises entre 8 % et 12 %.

2. Indices CE des prix d'achat des moyens de production agricole

Les prix d'achat des biens et services de consommation courante de l'agriculture ont progressé en 1981, pour EUR 10, de 12,7 % (tableau 3). Ce taux est tout à fait comparable à celui en 1980 (12,5 %). Les produits qui avaient subi de fortes hausses en 1980 ("énergie", "engrais") voient leur taux d'accroissement réduit en 1981. A l'inverse, la plupart des postes dont l'augmentation avait été plus modérée en 1980 ("animaux d'élevage", "aliments des animaux", "frais généraux") enregistrent en 1981 une certaine accélération. Au total, les hausses de 1981 sont donc beaucoup plus homogènes que l'année précédente. A l'exception des "semences" (+ 3,4 %) et de l'"énergie" (+ 22,2 %) elles varient entre + 9,4 % pour les "services vétérinaires" et + 12,6 % pour les "engrais" et les "produits de protection des cultures".

C'est toujours en Grèce que l'augmentation des prix en 1981 est la plus forte, bien qu'elle soit en très net recul par rapport à l'année précédente (23,3 % contre 34,6 %). Dans les autres Etats membres (tableau 4), les hausses s'échelonnent entre 8,7 % pour les Pays-Bas et 17,7 % pour le Danemark. Elles sont en général dans chaque pays du même ordre que l'année précédente, sauf en République Fédérale d'Allemagne où une accélération très nette est ressentie.

Les prix d'achat des biens et services concourant aux investissements de l'agriculture ont augmenté en 1981 de 11,4 %. C'est un peu moins qu'en 1980 en raison de la hausse nettement moins importante du poste "Ouvrages" (13,4 % contre 17,5 % en 1980), qui augmente néanmoins toujours plus rapidement que les "machines" (10,4 %). Une comparaison des taux d'accroissement des prix de ces biens et services dans les différents pays montre que c'est toujours en Grèce et en Italie qu'ils sont les plus forts et en République Fédérale d'Allemagne et dans les pays du Bénélux qu'ils sont les plus modérés. On remarquera en outre le net ralentissement enregistré au Royaume-Uni.

3. Comparaison de l'évolution de l'indice CE des prix à la production des produits agricoles avec celle de l'indice CE des prix d'achat des biens et services de consommation courante de l'agriculture

Cette comparaison, pour EUR 10, indique que l'augmentation en pourcentage des prix d'achat des biens et services de consommation courante de l'agriculture a été en 1981 supérieure d'un peu plus d'un point à celle des prix à la production des produits agricoles. Cet écart est donc beaucoup moins important qu'en 1980, mais uniquement en raison de l'accélération de la hausse des prix à la production. Pour apprécier ce résultat, on doit toutefois tenir compte du fait que les biens et services de consommation courante de l'agriculture représentent moins de 50 % de la production finale de ce secteur, de telle sorte que les effets sur le revenu agricole ont une autre dimension.

Une analyse par Etat membre montre qu'en 1981, les prix d'achat ont encore augmenté sensiblement plus que les prix de vente au Danemark, en Italie, en République Fédérale d'Allemagne et au Luxembourg. En France, l'écart entre les deux augmentations est à peu près identique à celui enregistré pour EUR 10. Les prix d'achat et les prix de vente ont crû de façon presque égale aux Pays-Bas, en Grèce, au Royaume-Uni et en Belgique. Il n'y a finalement qu'en Irlande, que l'augmentation des prix des outputs dépasse nettement celle des inputs (de presque quatre points de pourcentage). Il y a vraisemblablement là un phénomène de rattrapage, l'écart étant de plus de seize points dans l'autre sens en 1980 dans ce pays.

1. Indice CE dei prezzi alla produzione dei prodotti agricoli

Nel 1981 l'indice generale EUR 10 dei prezzi alla produzione dei prodotti agricoli (ortofruttilicoli compresi) è salito dell'11,5 % rispetto all'anno precedente (tabella 1). Questo tasso di aumento è molto superiore a quello constatato nel 1980; l'accelerazione è dovuta in massima parte agli animali e ai prodotti animali, per i quali il tasso di aumento è passato dal 6,7 % del 1980 all'11,8 % del 1981. Per i prodotti vegetali l'accelerazione è meno rilevante: dal 9,6 % si è passati all'11,2 %.

Fra questi ultimi prodotti, l'aumento più esiguo (+ 2,6 %) riguarda, per il secondo anno consecutivo, la voce "mosto o vino". Ciò è dovuto in gran parte ai due raccolti molto abbondanti (1979 e 1980), soprattutto in Italia, dopo vari anni di aumenti abbastanza rilevanti. Per gli altri prodotti, fatta eccezione per la voce "altri prodotti vegetali" (+ 17,5 %), gli aumenti si situano tra il 7 % per i "fiori e piante" e il 14,6 % per le "olive e l'olio d'oliva". Benché gli aumenti registrati nel 1981 siano mediamente più rilevanti di quelli dell'anno precedente, sussistono tuttavia alcune eccezioni: ad es., per la "frutta fresca", per gli "ortaggi freschi", per le "olive e olio d'oliva", per i "fiori e piante".

Tuttavia il ritmo d'aumento dei prezzi più spettacolare si è registrato per gli animali e i prodotti animali. Quest'aumento riguarda tutti i prodotti, ad eccezione delle "uova", per le quali si era assistito ad un forte incremento nel 1980. Per tutte le voci, gli aumenti osservati nel 1981 si collocano tra l'11 % e il 14 %, fatta eccezione per il "latte" (+ 8,5 %).

Queste osservazioni, fatte per la Comunità nel suo complesso, si applicano anche ai singoli Stati membri (tabella 2): per i prodotti vegetali (ortofruttilicoli compresi) gli aumenti osservati nel 1981 sono talvolta più rilevanti (D, F, B, UK, IRL), talvolta più esigui (I, NL, L, DK, GR) che nel 1980; per gli animali e i prodotti animali, per contro, gli aumenti registrati sono in tutti i casi superiori e talvolta in modo assai rilevante. Nel complesso, per l'insieme dei prodotti agricoli, gli aumenti dei prezzi alla produzione nel 1981 permangono molto disparati: variano da tassi del 5,6 % per la Repubblica federale di Germania e del 5,7 % per il Lussemburgo al 18,6 % per l'Irlanda e al 23,3 % per la Grecia. Per gli altri paesi gli aumenti sono compresi tra l'8 % e il 12 %.

2. Indici CE dei prezzi d'acquisto dei mezzi di produzione agricola

Nel 1981 per EUR 10 i prezzi d'acquisto dei beni e servizi di consumo corrente dell'agricoltura risultano aumentati del 12,7 % (tabella 3). Questo tasso d'aumento è molto simile a quello del 1980 (12,5 %). Tra i prodotti che nel 1980 avevano fatto registrare forti aumenti ("energia", "concimi") si notano però, nel 1981, tassi d'aumento ridotti. Per contro, la maggior parte delle voci per le quali si erano osservati aumenti più moderati nel 1980 ("animali d'allevamento", "mangimi", "spese generali") fanno registrare nel 1981 un certo aumento nel ritmo d'inflazione. Nel complesso, gli aumenti del 1981 sono molto più omogenei di quelli registrati l'anno precedente. Fatta eccezione per gli estremi rappresentati dalle "sementi" (+ 3,4 %) e dall'"energia" (+ 22,2 %), gli aumenti variano tra il 9,4 % per i "servizi veterinari" e il 12,6 % per i "concimi" e i "prodotti per la protezione delle colture".

Dall'analisi per paesi emerge che è sempre la Grecia a registrare nel 1981 l'aumento dei prezzi più rilevante, anche se in netto regresso rispetto all'anno precedente (23,3 % contro 34,6 %). Negli altri Stati membri (tabella 4) gli aumenti si collocano tra l'8,7 % per i Paesi Bassi e il 17,7 % per la Danimarca e sono generalmente dello stesso ordine di grandezza dell'anno precedente, tranne che per la Repubblica federale di Germania in cui si osserva una decisa accelerazione.

I prezzi d'acquisto dei beni e servizi attinenti agli investimenti dell'agricoltura risultano aumentati, nel 1981, dell'11,4 %: questo tasso è leggermente inferiore a quello del 1980, soprattutto perché è rallentato l'aumento dei prezzi per la voce "Opere" (13,4 % contro + 17,5 % nel 1980), pur restando superiore a quello delle "Macchine" (+ 10,4 %). Un raffronto dei tassi d'aumento di detti beni e servizi tra i vari paesi indica che gli aumenti più forti si sono registrati ancora una volta in Grecia e in Italia, mentre nella Repubblica federale di Germania e nei paesi del Benelux gli incrementi sono stati più moderati. Da osservare inoltre il netto rallentamento dei prezzi registrato nel Regno Unito.

3. Confronto tra l'evoluzione dell'indice CE dei prezzi alla produzione dei prodotti agricoli e quella degli indici CE dei prezzi d'acquisto dei mezzi di produzione agricola

Dal confronto emerge che, per EUR 10, l'aumento percentuale dei prezzi d'acquisto dei beni e servizi di consumo corrente dell'agricoltura tra il 1980 e il 1981 è stato superiore di un po' più di un punto a quello dei prezzi alla produzione dei prodotti agricoli. Il divario è quindi molto più esiguo di quello registrato nel 1980, ma unicamente a motivo del ritmo più rapido d'aumento dei prezzi dei prodotti. Per valutare correttamente il risultato, va peraltro tenuto conto del fatto che i beni e servizi di consumo corrente dell'agricoltura intervengono per meno del 50 % nel valore della produzione finale del settore, di modo che gli effetti sul reddito agrario possono avere un altro ordine di grandezza.

Da un'analisi per Stato membro emerge che nel 1981 i prezzi degli input sono ancora aumentati notevolmente rispetto ai prezzi degli output in Danimarca, in Italia, nella Repubblica federale di Germania e nel Lussemburgo. In Francia il divario tra i due tassi è più o meno identico a quello registrato per EUR 10. I prezzi degli input e quelli degli output sono aumentati in modo quasi uguale nei Paesi Bassi, in Grecia, nel Regno Unito e in Belgio. Soltanto in Irlanda l'aumento dei prezzi degli output supera largamente quello degli input (di quasi quattro punti percentuali). In questo caso si tratta verosimilmente di un fenomeno di ricupero, in quanto il divario era, solo nel 1980, di oltre sedici punti nell'altro senso.

Tab. 1

EG-Index der Erzeugerpreise landwirtschaftlicher Produkte : Veränderungsraten der Preisindizes für EUR 10 (in %) ¹⁾
 EC-Index of producer prices of agricultural products : Rates of change of the price indices for EUR 10 (in %) ¹⁾
 Indice CE des prix à la production des produits agricoles : Taux de variation des indices de prix pour EUR 10 (en %) ¹⁾
 Indice CE dei prezzi alla produzione dei prodotti agricoli : Tassi di variazione degli indici dei prezzi per EUR 10 (in %) ¹⁾

	<u>1977</u> 1976	<u>1978</u> 1977	<u>1979</u> 1978	<u>1980</u> 1979	<u>1981</u> 1980	
<u>INSGESAMT / TOTAL</u>	+ 7,8	+ 3,8	+ 6,8	+ 8,0	+ 11,5	<u>TOTAL / TOTALE</u>
<u>INSGESAMT (ohne Obst u. Gemüse)/TOTAL (excl. fruit and veg.)</u>	+ 5,0	+ 4,2	+ 6,8	+ 6,8	+ 11,1	<u>TOTAL (sans fruits et lég.)/TOTALE (senza frutta e ortag.)</u>
PFLANZLICHE ERZEUGNISSE / CROP PRODUCTS	+ 7,5	+ 3,2	+ 9,1	+ 9,6	+ 11,2	PRODUITS VEGETAUX / PRODOTTI VEGETALI
PFLANZLICHE ERZEUGNISSE (ohne Obst und Gemüse) / CROP PRODUCTS (excluding fruit and vegetables)	- 0,4	+ 4,2	+ 10,2	+ 7,1	+ 10,0	PRODUITS VEGETAUX (sans fruits et légumes) / PRODOTTI VEGETALI (senza frutta e ortaggi)
Getreide u. Reis / Cereals and rice	+ 9,5	+ 4,7	+ 6,4	+ 8,3	+ 12,9	Céréales et riz / Cereali e riso
Hackfrüchte / Root crops	- 34,5	- 15,0	+ 25,5	+ 1,9	+ 8,5	Plantes sarclées / Piante sarchiate
Frischobst / Fresh fruit	+ 60,5	+ 7,3	- 2,7	+ 16,4	+ 14,2	Fruits frais / Frutta fresca
Frischgemüse / Fresh vegetables	+ 13,8	- 4,8	+ 15,4	+ 15,2	+ 14,0	Légumes frais / Ortaggi freschi
Weinmost oder Wein / Wine must or Wine	+ 17,2	+ 18,5	+ 11,9	+ 1,4	+ 2,6	Moût ou Vin / Mosto o Vino
Oliven u. Olivenöl / Olives and olive oil	+ 17,1	+ 4,4	+ 12,0	+ 15,3	+ 14,6	Olives et huile d'olive / Olive e olio d'oliva
Saatgut / Seeds	+ 3,7	- 8,1	+ 5,2	+ 6,4	+ 7,4	Semences / Sementi
Blumen u. Pflanzen / Flowers and plants	+ 8,6	+ 8,1	+ 2,2	+ 9,4	+ 7,0	Fleurs et plantes/ Fiori e piante
Sonst. pflanzliche Erzeugnisse / Other crop products	+ 5,0	+ 11,7	+ 13,7	+ 17,0	+ 17,5	Autres produits végétaux / Altri prodotti vegetali
TIERE U. TIERISCHE ERZEUGNISSE / ANIMALS AND ANIMAL PRODUCTS	+ 8,1	+ 4,2	+ 5,0	+ 6,7	+ 11,8	ANIMAUX ET PRODUITS ANIMAUX / ANIMALI E PRODOTTI ANIMALI
Schlachtvieh / Animals for slaughter	+ 6,8	+ 4,6	+ 4,7	+ 5,7	+ 13,7	Animaux de boucherie / Animali da macello
Grossvieh / Large animals	+ 5,8	+ 4,6	+ 4,5	+ 5,5	+ 13,9	Gros animaux / Grossi animali
Rinder ohne Kälber / Cattle excluding calves	+ 9,1	+ 8,1	+ 4,7	+ 6,0	+ 12,8	Bovins sans veaux / Bovini escl. vitelli
Schweine / Pigs	0,0	- 2,4	+ 3,2	+ 5,0	+ 12,6	Porcs / Suini
Geflügel / Poultry	+ 14,7	+ 4,4	+ 6,1	+ 7,0	+ 12,6	Volailles / Pollame
Sonstiges / Others	+ 12,5	+ 9,3	+ 6,1	+ 8,7	+ 13,1	Autres / Altri
Milch / Milk	+ 10,2	+ 4,6	+ 6,1	+ 6,7	+ 8,5	Lait / Latte
Eier / Eggs	+ 8,0	- 3,4	+ 1,8	+ 18,8	+ 10,8	Oeufs / Uova
Sonst. Tiere u. tierische Erzeugnisse / Other animals and animal products	+ 12,0	+ 11,9	+ 6,5	- 1,4	+ 11,2	Autres animaux et produits animaux / Altri animali e prodotti animali

1) auf der Basis / on the base / sur la base / in base 1975 = 100

Tab. 2

EG-Index der Erzeugerpreise landwirtschaftlicher Produkte : Veränderungsraten der Preisindizes im Ländervergleich (in %) ¹⁾
 EC-Index of producer prices of agricultural products : Rates of change of the price indices by Member states (in %) ¹⁾
 Indice CE des prix à la production des produits agricoles : Taux de variation des indices des prix par Etat membre (en %) ¹⁾
 Indice CE dei prezzi alla produzione dei prodotti agricoli : Tassi di variazione degli indici dei prezzi per Stato membro (in %) ¹⁾

		D	F	I	NL	B	L	UK	IRL	DK	EUR 9	GR	EUR 10
Total / Total / Total / Totale	a)	- 1,1	+ 8,8	+ 20,6	- 1,6	- 4,6	+ 2,1	+ 4,0	+ 22,0	+ 4,6	+ 7,5	+ 14,2	+ 7,8
	b)	- 3,2	+ 3,3	+ 10,0	- 4,1	- 3,7	- 1,1	+ 3,1	+ 12,6	+ 5,5	+ 3,2	+ 13,7	+ 3,8
	c)	+ 1,4	+ 6,7	+ 8,9	+ 1,7	+ 1,2	+ 2,2	+ 10,4	+ 5,2	+ 2,0	+ 6,1	+ 18,0	+ 6,8
	d)	+ 2,4	+ 5,6	+ 13,7	+ 4,1	+ 3,5	+ 4,5	+ 5,7	- 2,3	+ 10,7	+ 7,0	+ 22,2	+ 8,0
	e)	+ 5,6	+ 11,5	+ 12,2	+ 8,5	+ 9,3	+ 5,7	+ 10,7	+ 18,6	+ 11,2	+ 10,6	+ 23,3	+ 11,5
Pflanzl. Produkte/Crop Prod. Produits Végétaux/Prodotti Vegetali	a)	- 7,2	+ 8,9	+ 24,6	- 8,5	- 15,7	- 5,4	- 8,9	+ 11,9	+ 0,8	+ 6,8	+ 15,2	+ 7,5
	b)	+ 0,4	- 0,8	+ 10,9	- 7,9	- 4,5	+ 0,8	- 7,0	- 2,6	+ 4,1	+ 2,2	+ 14,5	+ 3,2
	c)	+ 2,3	+ 7,9	+ 9,1	+ 3,1	+ 2,0	+ 3,7	+ 16,1	+ 18,1	+ 8,0	+ 8,2	+ 17,7	+ 9,1
	d)	+ 5,3	+ 5,2	+ 13,9	+ 9,2	+ 4,2	+ 11,7	- 0,1	- 1,4	+ 10,7	+ 8,1	+ 23,1	+ 9,6
	e)	+ 5,5	+ 11,5	+ 11,0	+ 7,1	+ 7,2	+ 4,7	+ 12,6	+ 10,0	+ 7,2	+ 10,4	+ 18,2	+ 11,2
Tierische Produkte/Animal Products Produits Animaux/Prodotti Animali	a)	+ 1,3	+ 8,8	+ 15,0	+ 2,5	+ 1,8	+ 4,0	+ 12,3	+ 23,6	+ 6,1	+ 8,0	+ 12,0	+ 8,1
	b)	- 4,5	+ 7,0	+ 8,7	- 2,2	- 3,4	- 1,6	+ 8,4	+ 14,8	+ 6,1	+ 4,0	+ 12,0	+ 4,2
	c)	+ 1,1	+ 5,6	+ 8,5	+ 0,9	+ 0,8	+ 1,9	+ 7,8	+ 3,6	- 0,3	+ 4,6	+ 18,8	+ 5,0
	d)	+ 1,2	+ 5,9	+ 13,4	+ 1,6	+ 3,2	+ 2,8	+ 8,4	- 2,4	+ 10,7	+ 6,2	+ 20,4	+ 6,7
	e)	+ 5,7	+ 11,6	+ 14,0	+ 9,3	+ 10,3	+ 5,9	+ 9,9	+ 19,8	+ 12,7	+ 10,8	+ 35,1	+ 11,8

1) auf der basis / on the base / sur la base / in base 1975 = 100

$$a = \frac{1977}{1976} \quad b = \frac{1978}{1977} \quad c = \frac{1979}{1978} \quad d = \frac{1980}{1979} \quad e = \frac{1981}{1980}$$

Tab. 3

EG-Indizes der Einkaufspreise landwirtschaftlicher Betriebsmittel : Veränderungsrate der Preisindizes für EUR 10 (in %) ¹⁾
 EC-Indices of purchase prices of the means of agricultural production : Rates of change of the price indices for EUR 10 (in %) ¹⁾
 Indices CE des prix d'achat des moyens de production agricole : Taux de variation des indices des prix pour EUR 10 (en %) ¹⁾
 Indici CE dei prezzi d'acquisto dei mezzi di produzione agricola : Tassi di variazione degli indici dei prezzi per EUR 10 (in %) ¹⁾

	<u>1977</u> 1976	<u>1978</u> 1977	<u>1979</u> 1978	<u>1980</u> 1979	<u>1981</u> 1980	
01 Waren u. Dienstl. des laufenden Verbrauchs/ Goods and services currently consumed	+ 9,0	+ 2,2	+ 9,2	+ 12,5	+ 12,7	01 Biens et services de consommation courante/ Beni e servizi di consumo corrente
1. Saat- und Pflanzgut/Seeds	+ 10,6	- 10,0	+ 5,4	+ 3,9	+ 3,4	1. Semences/Sementi
2. Nutz- und Zuchtvieh/Anim. for rearing	+ 9,5	+ 14,9	+ 9,8	+ 6,1	+ 11,3	2. Animaux d'élevage/Animali d'allevamento
3. Energie/Energy	+ 9,1	+ 2,8	+ 22,6	+ 29,0	+ 22,2	3. Energie/Energia
4. Düngemittel/Fertilizers	+ 3,7	+ 7,0	+ 7,9	+ 19,4	+ 12,6	4. Engrais/Concimi
5. Pflanzenschutzmittel/Plant protection products	+ 0,9	+ 5,0	+ 7,3	+ 13,5	+ 12,6	5. Produits de protection des cultures/ Prodotti per la protezione delle colture
6. Futtermittel/Animal feeding-stuffs	+ 11,2	- 1,5	+ 7,4	+ 8,7	+ 12,5	6. Aliments des animaux/Mangimi
7. Werkzeug/Small tools	+ 8,5	+ 7,5	+ 11,1	+ 15,0	+ 10,3	7. Outillage/Utensili
8. Instandh.u.Rep.v.Ger./Maint.a.repair of plant	+ 8,4	+ 9,1	+ 9,0	+ 11,3	+ 10,7	8. Entr.et rép. matériel/Manut.e riparaz.d.mat.
9. Instandh.u.Rep.v.Geb./Maint.a.repair of buildings	+ 10,7	+ 8,3	+ 12,0	+ 15,0	+ 10,9	9. Entr. et rép. bâtiment/Manut. e ripar. dei fabbricati d'azienda
10. Veterinärleistungen/Veterinary services	+ 7,9	+ 7,6	+ 9,9	+ 11,9	+ 9,4	10. Services vétérinaires/Servizi veterinari
11. Allg. Wirtschaftsausgaben/General expenses	+ 7,1	+ 8,4	+ 8,3	+ 8,7	+ 11,3	11. Frais généraux/Spese generali
02 Waren u. Dienstleistungen für Investitionen/ Goods and services contributing to investment	+ 11,5	+ 8,7	+ 10,6	+ 13,0	+ 11,4	02 Biens et services concourant aux investissements/ Beni e servizi attinenti agli investimenti
12. Maschinen/Machinery	+ 10,3	+ 7,8	+ 8,9	+ 10,8	+ 10,4	12. Machines/Macchine
13. Bauten/Buildings	+ 14,2	+ 10,7	+ 14,6	+ 17,5	+ 13,4	13. Ouvrages/Opere

1) auf der Basis / on the base / sur la base / in base 1975 = 100

Tab. 4

EG-Indizes der Einkaufspreise landwirtschaftlicher Betriebsmittel : Veränderungsraten der Preisindizes im Ländervergleich (in %) ¹⁾
 EC-Indices of purchase prices of the means of agricultural production : Rates of change of the price indices by Member states (in %) ¹⁾
 Indices CE des prix d'achat des moyens de production agricole : Taux de variation des indices des prix par Etat membre (en %) ¹⁾
 Indici CE dei prezzi d'acquisto dei mezzi di produzione agricola : Tassi di variazione degli indici dei prezzi per Stato membro (in %) ¹⁾

		D	F	I	NL	B	L	UK	IRL	DK	EUR 9	GR	EUR 10
Preise für Waren und Dienstl. des laufenden landwirtschaftlichen Verbrauchs	a)	+ 2,0	+ 8,9	+ 16,1	+ 4,2	+ 2,1	+ 3,9	+ 15,5	+ 21,6	+ 6,7	+ 8,9	+ 12,8	+ 9,0
Prices of goods and services currently consumed in agriculture	b)	- 2,5	+ 5,6	+ 7,3	- 4,0	- 2,9	- 1,5	+ 2,9	+ 4,2	- 1,1	+ 2,1	+ 8,0	+ 2,2
Prix des biens des services de consommation courante de l'agriculture	c)	+ 5,8	+ 9,8	+ 9,3	+ 7,0	+ 5,4	+ 4,0	+ 12,6	+ 12,6	+ 7,6	+ 8,9	+ 20,1	+ 9,2
Prezzi dei beni e servizi di consumo corrente dell'agricoltura	d)	+ 6,8	+ 14,8	+ 14,7	+ 7,6	+ 8,0	+ 8,8	+ 11,9	+ 14,3	+ 16,1	+ 11,9	+ 34,6	+ 12,5
	e)	+ 9,9	+ 13,0	+ 16,9	+ 8,7	+ 8,8	+ 9,6	+ 10,3	+ 14,8	+ 17,7	+ 12,4	+ 23,3	+ 12,7
Preise für Waren und Dienstl. landwirtschaftlicher Investitionen	a)	+ 4,8	+ 8,5	+ 20,6	+ 7,5	+ 6,1	+ 4,0	+ 20,4	+ 22,0	+ 8,7	+ 11,3	+ 16,5	+ 11,5
Prices of goods and services contributing to agricultural investment	b)	+ 3,2	+ 8,0	+ 13,6	+ 7,2	+ 4,0	+ 3,7	+ 12,5	+ 13,0	+ 8,9	+ 8,4	+ 16,0	+ 8,7
Prix des biens et services concourant aux investissements de l'agriculture	c)	+ 3,5	+ 10,1	+ 19,0	+ 8,0	+ 7,0	+ 6,1	+ 12,4	+ 11,5	+ 7,9	+ 10,3	+ 20,5	+ 10,6
Prezzi dei beni e servizi attinenti agli investimenti dell'agricoltura	d)	+ 5,5	+ 12,1	+ 21,0	+ 6,0	+ 7,9	+ 8,8	+ 17,0	+ 12,3	+ 11,4	+ 12,8	+ 20,1	+ 13,0
	e)	+ 4,5	+ 12,8	+ 18,7	+ 5,1	+ 6,4	+ 6,4	+ 8,1	+ 15,6	+ 11,2	+ 11,2	+ 17,0	+ 11,4

1) auf der Basis / on the base / sur la base / in base 1975 = 100

$$a = \frac{1977}{1976} \quad b = \frac{1978}{1977} \quad c = \frac{1979}{1978} \quad d = \frac{1980}{1979} \quad e = \frac{1981}{1980}$$

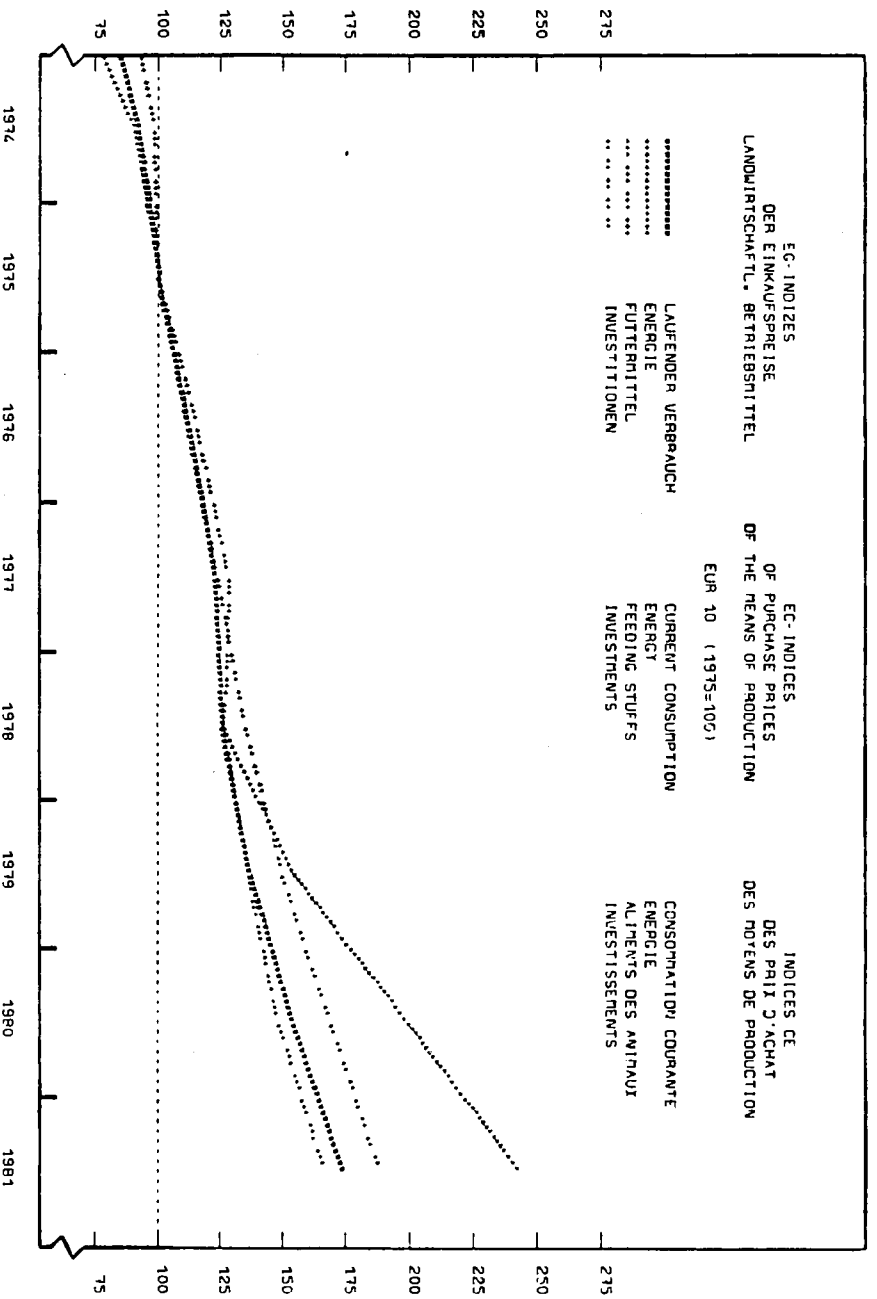
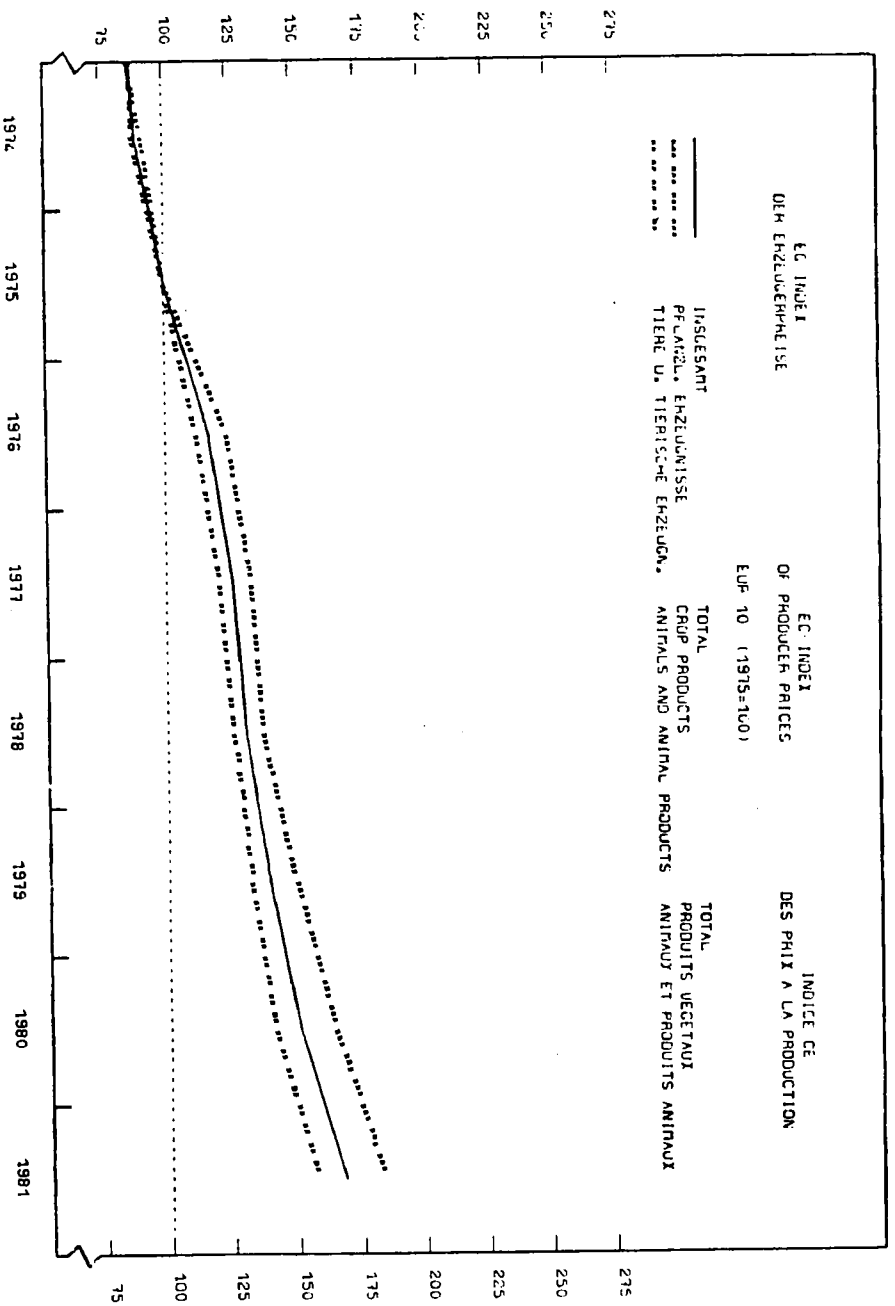

EG-Index der Erzeugerpreise landwirtschaftlicher Produkte
EC index of producer prices of agricultural products
Indice CE des prix à la production des produits agricoles
Indice CE dei prezzi alla produzione dei prodotti agricoli

EG-INDEX DER ERZEUGERPREISE LANDWIRTSCHAFTLICHER PRODUKTE
EC-INDEX OF PRODUCER PRICES OF AGRICULTURAL PRODUCTS

INDICE CE DES PRIX A LA PRODUCTION DES PRODUITS AGRICOLES
INDICE CE DEI PREZZI ALLA PRODUZIONE DEI PRODOTTI AGRICOLI

		BR DEUTSCHLAND										
		1973	1974	1975	1976	1977	1978	1979	1980	1981		
											1975 = 100	
											Ohne MWSt.	TVA exclue
											Excluding VAT	IVA esclusa
0	INSGESAMT/TOTAL	91.5	88.2	100.0	108.8	107.6	104.2	105.7	108.2	114.3	TOTAL/TOTALE	0
(0)	INSGESAMT (ohne Obst und Gemüse) TOTAL (excl. fruit and vegetables)	91.8	88.5	100.0	108.9	107.1	104.1	105.9	108.5	113.6	TOTAL (sans fruits et légumes) TOTALE (senza frutta e ortaggi)	(0)
1	PFLANZL. ERZEUGNISSE/CROP PRODUCTS	85.5	81.4	100.0	115.9	107.5	107.9	110.4	116.2	122.6	PRODUITS VEGETAUX/PRODOTTI VEGETALI	1
(1)	PFLANZL. ERZEUGNISSE (ohne Obst und Gemüse) CROP PRODUCTS (excl. fruit and vegetables)	63.2	81.6	100.0	117.5	105.2	106.2	111.8	118.8	120.9	PRODUITS VÉGÉTAUX (sans fruits et légumes) PRODOTTI VEGETALI (senza frutta e ortaggi)	(1)
11	Getreide und Reis/Cereals and rice	85.0	91.5	100.0	109.8	107.2	106.9	106.7	107.9	111.2	Céréales et riz/Cereali e riso	11
111	Weichweizen/Soft wheat	87.5	91.1	100.0	109.5	107.0	107.6	107.2	109.3	111.7	Blé tendre/Fumento tenero	111
112	Futtergerste/Feeding barley	85.2	91.4	100.0	110.9	107.8	104.8	106.4	107.0	108.4	Orge fourragère/Orzo da foraggio	112
113	Braugerste/Malting barley	84.1	91.8	100.0	109.4	106.5	107.0	106.2	103.4	114.6	Orge de brasserie/Orzo da birreria	113
114	Mais/Maize	82.6	97.5	100.0	108.3	106.5	110.1	111.4	112.0	118.3	Mai/Mais	114
115	Sonstiges/Others	84.2	91.4	100.0	110.4	107.8	106.7	105.3	107.5	109.9	Autres/Altri	115
12	Hackfrüchte/Root crops	75.6	82.2	100.0	132.5	89.7	92.3	97.2	102.9	103.6	Plantes sarclées/Piante sarciolate	12
121	Speisekartoffeln/Potatoes for consumption	71.4	85.4	100.0	200.8	47.0	51.6	67.3	79.7	74.5	Pommes de terre de cons./Patate per consumo dir.	121
1211	Frühkartoffeln/Early potatoes	-	-	-	-	-	-	-	-	-	Pommes de terre hâtives/patate primaticce	1211
1212	Übrige Kartoffeln/Main crop potatoes	-	-	-	-	-	-	-	-	-	Autres pommes de terre/Altre patate	1212
122	Zuckerrüben/Sugar beet	80.4	88.9	100.0	105.0	106.7	108.5	108.9	112.1	115.0	Betteraves sucrières/Barbabietole da zucchero	122
123	Sonstige/Others	86.5	92.9	100.0	105.6	110.8	113.0	114.1	115.6	119.9	Autres/Altri	123
13	Frischobst/Fresh fruit	61.1	73.5	100.0	96.4	121.9	104.0	95.7	88.6	131.7	Fruits frais/Frutta fresca	13
131	Tafeläpfel/Dessert apples	95.4	103.5	100.0	105.6	150.4	121.1	78.0	96.1	141.0	Pommes de table/Mele da tavola	131
132	Tafelbirnen/Dessert pears	103.7	91.6	100.0	97.4	132.1	101.1	98.3	102.7	135.2	Poires de table/Pere da tavola	132
133	Kirschen/Cherries	73.7	72.0	100.0	91.6	104.2	105.9	94.7	91.8	126.3	Cerises/Cilieghe	133
134	Pflaumen/Plums	63.8	43.7	100.0	76.9	65.2	64.7	121.1	49.0	75.1	Prunes/Susine	134
135	Erdbeeren/Strawberries	61.5	85.6	100.0	96.4	121.7	115.5	112.3	121.7	114.5	Fraises/Fragole	135
136	Zitrusfrüchte/Citrus fruit	-	-	-	-	-	-	-	-	-	Agrumes/Agrumi	136
137	Sonstiges/Others	75.3	76.0	100.0	93.8	114.4	94.1	102.4	78.6	132.2	Autres/Altri	137
14	Frischgemüse/Fresh vegetables	90.2	94.7	100.0	129.4	118.0	110.5	115.7	128.0	133.2	Légumes frais/Ortaggi freschi	14
141	Blumenkohl/Cauliflowers	88.6	84.6	100.0	101.6	99.3	90.0	86.6	103.8	108.2	Choux-fleurs/Cavolfiori	141
142	Kopfsalat/Lettuce	87.3	80.6	100.0	127.7	102.7	90.8	107.3	119.7	114.3	Laitues/Lattuga	142
143	Tomaten/Tomatoes	68.9	85.1	100.0	102.7	97.4	97.5	74.1	111.4	106.6	Tomates/Pomodori	143
144	Karotten/Carrots	75.4	82.3	100.0	110.6	105.4	71.1	80.8	109.4	127.9	Carottes/Carote	144
145	Sonstiges/Others	94.2	102.7	100.0	135.5	125.5	122.1	127.7	135.5	141.5	Autres/Altri	145
15	Weinmost oder Wein/Wine must or Wine	76.5	71.5	100.0	139.9	115.2	124.9	131.0	159.6	162.2	Moût ou Vin/Mosto o Vino	15
151	Weinmost/Wine must	76.5	71.5	100.0	139.9	115.2	124.9	131.0	159.6	162.2	Moût/Mosto	151
152	Wein/Wine	-	-	-	-	-	-	-	-	-	Vin/Vino	152
1521	Tafelwein/Table wine	-	-	-	-	-	-	-	-	-	Vin de table/Vino da pasto	1521
1522	Qualitätswein/Quality wine	-	-	-	-	-	-	-	-	-	Vin de qualité/Vino pregiato	1522
16	Oliven und Olivenöl/Olives and olive oil	-	-	-	-	-	-	-	-	-	Olives et huile d'olives/Olive e olio d'olive	16
17	Saatgut/Seeds	86.5	93.9	100.0	144.9	142.2	113.2	116.4	120.3	123.5	Semences/Sementi	17
18	Blumen und Pflanzen/Flowers and plants	92.3	96.3	100.0	103.0	107.4	113.4	116.2	122.1	125.9	Fleurs et plantes/Fiori e piante	18
19	Sonst. pflanzl. Erzeugn./Other vegetable products	105.5	102.2	100.0	116.4	111.3	135.9	164.8	187.4	173.1	Autres produits végétaux/Altri prodotti vegetali	19

EG-INDEX DER ERZEUGERPREISE LANDWIRTSCHAFTLICHER PRODUKTE
EC-INDEX OF PRODUCER PRICES OF AGRICULTURAL PRODUCTS

		FR DEUTSCHLAND								
		1975 = 100								
		Ohne MWSt.								
		Excluding VAT								
		1973	1974	1975	1976	1977	1978	1979	1980	1981
2	TIERE U. TIER. ERZEUGN./ANIMALS AND ANIMAL PRODUCTS	94.6	91.0	100.0	105.3	107.7	102.9	104.0	105.3	111.5
21	Schlachtvieh/Animals for slaughter	97.2	89.0	100.0	104.5	105.3	98.6	99.6	99.8	107.8
211	Großvieh/Large animals	96.0	89.5	100.0	104.5	105.3	98.4	99.3	99.4	107.5
2111	Kälber/Calves	95.1	89.3	100.0	99.6	103.3	107.5	107.3	100.1	105.6
2112	Rinder ohne Kälber/Cattle excl. calves	99.9	89.0	100.0	101.0	104.6	102.7	102.8	102.4	107.5
2113	Schweine/Pigs	101.9	88.2	100.0	107.6	106.1	94.5	95.9	96.8	107.5
2114	Schafe/Sheep	97.9	97.3	100.0	100.2	101.3	99.7	100.4	101.4	122.2
2115	Sonstiges Großvieh/Other large animals	-	-	-	-	-	-	-	-	-
212	Geflügel/Poultry	106.6	101.5	100.0	104.5	106.2	104.1	107.8	111.9	117.3
2121	Masthähnchen/Chickens	103.7	100.1	100.0	103.0	103.4	102.5	106.3	110.5	114.5
2122	Sonstiges Geflügel/Other poultry	111.8	104.1	100.0	110.7	115.2	109.9	112.7	116.6	126.4
213	Sonst. Schlachtvieh/Other anim. for slaughter	-	-	-	-	-	-	-	-	-
22	Milch/Milk	84.5	89.0	100.0	106.5	108.6	110.0	112.0	111.8	113.8
23	Eier/Eggs	123.2	114.5	100.0	124.5	124.7	102.6	99.8	120.7	129.8
24	Sonst. Tiere und tier. Erzeugn./Other anim. and anim. prod.	78.4	93.0	100.0	104.3	105.9	111.8	116.6	112.0	115.5

INDICE CE DES PRIX A LA PRODUCTION DES PRODUITS AGRICOLES
INDICE CE DEI PREZZI ALLA PRODUZIONE DEI PRODOTTI AGRICOLI

		1975 = 100	
		TVA exclue	
		IVA esclusa	
ANIMAUX ET PRODUITS ANIMAUX/ANIMALI E PROD.ANIMALI	2		
Animaux de boucherie/Animali da macello	21		
Gros animaux/Grossi animali	211		
Veaux/Vitelli	2111		
Bovins sans veaux/Bovini esclusi vitelli	2112		
Porcs/Suini	2113		
Ovins/Ovini	2114		
Autres gros animaux/Altri grossi animali	2115		
Volailles/Pollame	212		
Poulets/Poll	2121		
Autres volailles/Altro pollame	2122		
Autres animaux de boucherie/Altri animali da macello	213		
Lait/Latte	22		
Œufs/Uova	23		
Autres animaux et prod. animaux/Altri animali e prod. animali	24		

EG-INDEX DER ERZEUGERPREISE LANDWIRTSCHAFTLICHER PRODUKTE
EC-INDEX OF PRODUCER PRICES OF AGRICULTURAL PRODUCTS

INDICE CE DES PRIX A LA PRODUCTION DES PRODUITS AGRICOLES
INDICE CE DEI PREZZI ALLA PRODUZIONE DEI PRODOTTI AGRICOLI

		FRANCE										
		1975 = 100									1975 = 100	
		Ohne MWSt. Excluding VAT									TVA exclue IVA esclusa	
		1973	1974	1975	1976	1977	1978	1979	1980	1981		
0	INSGESAMT/TOTAL	87.5	91.9	100.0	114.5	124.6	128.7	137.3	145.0	161.6	TOTAL/TOTALE	0
(0)	INSGESAMT (ohne Obst und Gemüse) TOTAL (excl. fruit and vegetables)	90.4	92.9	100.0	114.9	121.5	128.3	137.5	145.2	160.8	TOTAL (sans fruits et légumes) TOTALE (senza frutta e ortaggi)	(0)
1	PFLANZL. ERZEUGNISSE/CROP PRODUCTS	87.0	96.1	100.0	122.1	133.1	132.1	142.4	149.9	167.1	PRODUITS VEGETAUX/PRODOTTI VEGETALI	1
(1)	PFLANZL. ERZEUGNISSE (ohne Obst und Gemüse) CROP PRODUCTS (excl. fruit and vegetables)	91.0	98.0	100.0	125.0	127.2	131.9	144.1	151.6	166.2	PRODUITS VÉGÉTAUX (sans fruits et légumes) PRODOTTI VEGETALI (senza frutta e ortaggi)	(1)
11	Getreide und Reis/Cereals and rice	80.4	98.7	100.0	115.4	125.0	129.6	136.5	145.2	164.2	Céréales et riz/Cereali e riso	11
111	Weichweizen/Soft wheat	81.9	92.8	100.0	116.0	125.3	130.4	138.4	147.4	164.0	Blé tendre/Frumento tenero	111
112	Futtergerste/Feeding barley	75.0	95.9	100.0	116.2	122.0	124.7	136.9	142.3	159.3	Orge fourragère/Orzo da foraggio	112
113	Braugerste/Malting barley	78.5	102.4	100.0	119.5	123.9	135.9	137.0	140.6	170.7	Orge de brasserie/Orzo da birreria	113
114	Mais/Maize	80.1	107.5	100.0	117.4	130.7	136.3	139.8	148.4	172.9	Mai/Mais	114
115	Sonstiges/Others	85.4	110.2	100.0	100.3	111.0	109.5	110.7	127.6	142.7	Autres/Altri	115
12	Hackfrüchte/Root crops	83.8	86.0	100.0	162.1	116.6	90.1	123.9	122.2	124.5	Plantes sarclées/Piante sarchiate	12
121	Speisekartoffeln/Potatoes for consumption	97.6	78.8	100.0	246.6	143.0	68.8	125.7	92.2	123.9	Pommes de terre de cons./Patate per consumo dir.	121
1211	Frühkartoffeln/Early potatoes	-	-	100.0	192.5	97.5	73.5	76.0	75.6	119.3	Pommes de terre hâtives/patate primaticce	1211
1212	Übrige Kartoffeln/Main crop potatoes	-	-	100.0	317.9	152.3	67.8	135.8	95.6	124.9	Autres pommes de terre/Altre patate	1212
122	Zuckerrüben/Sugar beet	74.1	91.1	100.0	101.7	98.1	105.0	122.6	143.3	124.9	Betteraves sucrières/Barbabietole da zucchero	122
123	Sonstige/Others	-	-	-	-	-	-	-	-	-	Autres/Altri	123
13	Frischobst/Fresh fruit	62.7	76.3	100.0	94.3	196.8	138.0	116.9	136.4	178.3	Fruits frais/Frutta fresca	13
131	Tafeläpfel/Dessert apples	103.9	122.0	100.0	136.0	305.6	166.1	133.3	160.2	261.0	Pommes de table/Mele da tavola	131
132	Tafelbirnen/Dessert pears	75.0	78.9	100.0	65.2	163.9	139.9	110.3	120.3	151.4	Poires de table/Pere da tavola	132
133	Kirschen/Cherries	72.7	81.7	100.0	71.6	168.2	163.7	117.2	165.0	135.7	Cerises/Ciliege	133
134	Pflaumen/Plums	30.3	35.7	100.0	31.3	75.8	68.4	53.5	65.5	51.0	Prunes/Susine	134
135	Erdbeeren/Strawberries	67.8	90.3	100.0	99.2	123.8	125.8	142.8	136.9	144.9	Fraises/Fragole	135
136	Zitrusfrüchte/Citrus fruit	-	-	-	-	-	-	-	-	-	Agrumes/Agrumi	136
137	Sonstiges/Others	44.7	59.1	100.0	56.3	98.3	100.4	91.3	107.6	104.0	Autres/Altri	137
14	Frischgemüse/Fresh vegetables	73.0	93.7	100.0	117.6	138.2	129.8	145.3	145.3	167.4	Légumes frais/Ortaggi freschi	14
141	Blumenkohl/Cauliflowers	67.2	71.4	100.0	84.1	153.8	112.6	175.1	129.0	134.4	Choux-fleurs/Cavolfiori	141
142	Kopfsalat/Lettuce	98.3	141.3	100.0	132.4	127.9	116.4	156.3	124.1	173.6	Laitues/Lattuga	142
143	Tomaten/Tomatoes	73.0	90.6	100.0	98.4	119.1	123.7	105.1	133.5	139.9	Tomates/Pomodori	143
144	Karotten/Carrots	67.3	85.7	100.0	87.5	161.9	88.6	96.5	124.7	143.8	Carottes/Carote	144
145	Sonstiges/Others	72.1	93.0	100.0	126.1	139.9	143.7	153.8	159.3	176.3	Autres/Altri	145
15	Weinmost oder Wein/Wine must or wine	127.4	106.9	100.0	120.0	141.9	162.2	177.8	164.1	195.5	Moût ou Vin/Mosto o Vino	15
151	Weinmost/Wine must	-	-	-	-	-	-	-	-	-	Moût/Mosto	151
152	Wein/Wine	127.4	106.9	100.0	120.0	141.9	162.2	177.8	164.1	195.5	Vin/Vino	152
1521	Tafelwein/Table wine	106.5	95.4	100.0	110.6	121.2	136.2	146.3	133.8	131.2	Vin de table/Vino da pasto	1521
1522	Qualitätswein/Quality wine	154.0	121.5	100.0	133.8	172.6	200.6	224.5	258.6	261.0	Vin de qualité/Vino pregiato	1522
16	Oliven und Olivenöl/Olives and olive oil	-	-	-	-	-	-	-	-	-	Olives et huile d'olives/Olive e olio d'oliva	16
17	Saatgut/Seeds	70.5	88.7	100.0	132.2	129.4	132.0	140.6	151.3	169.7	Semences/Sementi	17
18	Blumen und Pflanzen/Flowers and plants	81.0	94.8	100.0	105.6	117.2	128.4	125.5	141.1	155.0	Fleurs et plantes/Fiori e piante	18
19	Sonst. pflanzl. Erzeugn./Other vegetable products	77.1	96.6	100.0	113.4	115.8	115.6	130.7	140.8	160.0	Autres produits végétaux/Altri prodotti vegetali	19

EG-INDEX DER ERZEUGERPREISE LANDWIRTSCHAFTLICHER PRODUKTE
EC-INDEX OF PRODUCER PRICES OF AGRICULTURAL PRODUCTS

		FRANCE								
		1975 = 100								
		Ohne MWSt.								
		Excluding VAT								
		1973	1974	1975	1976	1977	1978	1979	1980	1981
2	TIERE U. TIER. ERZEUGN./ANIMALS AND ANIMAL PRODUCTS	90.2	89.9	100.0	108.2	117.7	125.9	133.0	140.9	157.2
21	Schlachtvieh/Animals for slaughter	92.6	89.2	100.0	106.6	116.5	123.5	129.4	136.1	153.5
211	Großvieh/Large animals	93.4	88.8	100.0	106.6	116.3	123.1	129.5	135.7	153.6
2111	Kälber/Calves	94.7	89.0	100.0	108.2	119.9	133.9	137.4	139.0	159.8
2112	Rinder ohne Kälber/Cattle excl. calves	91.6	87.6	100.0	104.1	115.5	123.9	130.3	139.9	158.2
2113	Schweine/Pigs	99.5	89.9	100.0	111.8	116.1	115.3	123.5	128.3	145.7
2114	Schafe/Sheep	80.8	90.5	100.0	101.2	114.2	121.2	125.8	124.8	134.0
2115	Sonstiges Großvieh/Other large animals	93.0	99.8	100.0	108.8	118.5	130.6	141.5	163.7	190.5
212	Geflügel/Poultry	92.1	93.3	100.0	104.9	115.8	123.1	128.4	135.8	150.4
2121	Masthähnchen/Chickens	92.1	93.3	100.0	104.9	117.0	125.0	130.2	139.8	155.2
2122	Sonstiges Geflügel/Other poultry	92.1	93.3	100.0	104.8	114.1	120.4	125.7	130.2	143.6
213	Sonst. Schlachtvieh/Other anim. for slaughter	76.6	87.4	100.0	110.1	123.3	133.8	131.2	145.5	159.4
22	Milch/Milk	82.8	89.1	100.0	109.7	115.8	126.6	137.6	148.0	161.7
23	Eier/Eggs	99.8	104.5	100.0	123.8	142.7	144.5	140.9	153.7	172.6
24	Sonst. Tiere und tier. Erzeugn./Other anim. and anim. prod.	109.5	93.7	100.0	119.6	132.6	154.1	156.4	150.2	167.1

INDICE CE DES PRIX A LA PRODUCTION DES PRODUITS AGRICOLES
INDICE CE DEI PREZZI ALLA PRODUZIONE DEI PRODOTTI AGRICOLI

		1975 = 100	
		TVA exclue	
		IVA esclusa	
ANIMAUX ET PRODUITS ANIMAUX/ANIMALI E PROD. ANIMALI	2		
Animaux de boucherie/Animali da macello	21		
Gros animaux/Grossi animali	211		
Veaux/Vitelli	2111		
Bovins sans veaux/Bovini esclusi vitelli	2112		
Porcs/Suini	2113		
Ovins/Ovini	2114		
Autres gros animaux/Altri grossi animali	2115		
Volailles/Pollame	212		
Poulets/Polli	2121		
Autres volailles/Altro pollame	2122		
Autres animaux de boucherie/Altri animali da macello	213		
Lait/Latte	22		
Œufs/Uova	23		
Autres animaux et prod. animaux/Altri animali e prod. animali	24		

EG-INDEX DER ERZEUGERPREISE LANDWIRTSCHAFTLICHER PRODUKTE
EC-INDEX OF PRODUCER PRICES OF AGRICULTURAL PRODUCTS

INDICE CE DES PRIX A LA PRODUCTION DES PRODUITS AGRICOLES
INDICE CE DEI PREZZI ALLA PRODUZIONE DEI PRODOTTI AGRICOLI

		ITALIA											
		1975 = 100										1975 = 100	
		Ohne MWSt.										TVA exclue	
		Excluding VAT										IVA esclusa	
		1973	1974	1975	1976	1977	1978	1979	1980	1981			
0	INSGESAMT/TOTAL	76.3	88.7	100.0	122.3	147.5	162.3	176.7	200.9	225.3	TOTAL/TOTALE	0	
(0)	INSGESAMT (ohne Obst und Gemüse) TOTAL (excl. fruit and vegetables)	74.9	89.0	100.0	124.5	141.3	153.5	169.1	187.4	209.9	TOTAL (sans fruits et légumes) TOTALE (senza frutta e ortaggi)	(0)	
1	PFLANZL. ERZEUGNISSE/CROP PRODUCTS	79.2	94.3	100.0	122.9	153.2	169.9	185.4	211.1	234.2	PRODUITS VEGETAUX/PRODOTTI VEGETALI	1	
(1)	PFLANZL. ERZEUGNISSE (ohne Obst und Gemüse) CROP PRODUCTS (excl. fruit and vegetables)	77.8	98.4	100.0	124.0	143.1	155.4	174.0	188.0	206.2	PRODUITS VÉGETAUX (sans fruits et légumes) PRODOTTI VEGETALI (senza frutta e ortaggi)	(1)	
11	Getreide und Reis/Cereals and rice	73.0	95.6	100.0	124.5	151.7	164.2	174.9	200.2	231.4	Céréales et riz/Cereali e riso	11	
111	Weichweizen/Soft wheat	78.5	94.8	100.0	133.7	155.1	168.4	183.0	205.7	241.0	Blé tendre/Frumento tenero	111	
112	Futtergerste/Feeding barley	73.2	94.5	100.0	117.1	139.4	146.6	165.7	178.7	211.0	Orge fourragère/Orzo da foraggio	112	
113	Braugerste/Malting barley	-	-	-	-	-	-	-	-	-	Orge de brasserie/Orzo da birra	113	
114	Mais/Maize	69.3	90.4	100.0	125.9	150.5	160.6	181.4	213.0	236.5	Mai/Mais	114	
115	Sonstiges/Others	68.5	98.3	100.0	114.5	151.0	161.5	164.5	190.6	220.3	Autres/Altri	115	
12	Hackfrüchte/Root crops	64.5	81.9	100.0	190.0	148.7	121.8	152.3	165.9	182.5	Plantes sarclées/Piante sarchiate	12	
121	Speisekartoffeln/Potatoes for consumption	83.8	88.8	100.0	276.7	189.6	131.4	172.9	186.9	198.2	Pommes de terre de cons./Patate per consumo dir.	121	
1211	Frühkartoffeln/Early potatoes	65.2	69.0	100.0	215.1	162.4	158.5	143.9	166.9	185.4	Pommes de terre hâtives/patate primaticce	1211	
1212	Übrige Kartoffeln/Main crop potatoes	92.7	98.2	100.0	305.8	202.4	118.7	186.5	196.3	204.3	Autres pommes de terre/Altre patate	1212	
122	Zuckerrüben/Sugar beet	45.3	75.0	100.0	103.7	108.0	112.1	131.7	145.0	166.9	Betteraves sucrières/Barbabettole da zucchero	122	
123	Sonstige/Others	-	-	-	-	-	-	-	-	-	Autres/Altri	123	
13	Frischobst/Fresh fruit	83.2	80.7	100.0	102.1	173.9	220.1	215.7	254.8	282.8	Fruits frais/Frutta fresca	13	
131	Tafeläpfel/Dessert apples	77.1	99.6	100.0	123.2	279.1	279.9	254.3	272.4	352.2	Pommes de table/Mele da tavola	131	
132	Tafelbirnen/Dessert pears	74.3	63.5	100.0	85.0	174.9	255.8	234.1	215.5	198.8	Poires de table/Pere da tavola	132	
133	Kirschen/Cherries	88.4	119.6	100.0	129.9	177.5	373.2	189.2	341.4	261.4	Cerises/Ciliege	133	
134	Pflaumen/Plums	77.6	78.8	100.0	89.1	154.9	231.3	186.9	270.1	220.1	Prunes/Susine	134	
135	Erdbeeren/Strawberries	53.4	60.5	100.0	114.2	146.5	173.4	130.8	244.4	272.4	Fraises/Fragole	135	
136	Zitrusfrüchte/Citrus fruit	106.8	83.2	100.0	111.1	149.7	243.2	287.2	333.6	419.7	Agrumes/Agrumi	136	
137	Sonstiges/Others	76.3	76.1	100.0	88.5	153.8	160.5	160.8	196.4	185.8	Autres/Altri	137	
14	Frischgemüse/Fresh vegetables	79.5	95.4	100.0	128.9	166.4	164.4	192.0	246.2	282.0	Légumes frais/Ortaggi freschi	14	
141	Blumenkohl/Cauliflowers	105.2	96.7	100.0	132.3	166.3	168.8	250.9	329.8	400.5	Choux-fleurs/Cavolfiori	141	
142	Kopfsalat/Lettuce	90.9	98.6	100.0	109.4	157.3	139.4	196.9	220.7	305.8	Laitues/Lattuga	142	
143	Tomaten/Tomatoes	90.4	107.2	100.0	135.3	149.4	148.2	192.4	209.2	247.6	Tomates/Pomodori	143	
144	Karotten/Carrots	72.3	69.9	100.0	99.6	167.4	109.2	237.3	160.5	341.5	Carottes/Carote	144	
145	Sonstiges/Others	73.5	92.4	100.0	128.7	171.3	172.2	184.6	253.9	278.1	Autres/Altri	145	
15	Weinmost oder Wein/Wine must or Wine	107.1	104.1	100.0	115.4	144.6	184.1	213.2	201.3	195.5	Moût ou Vin/Mosto o Vino	15	
151	Weinmost/Wine must	-	-	-	-	-	-	-	-	-	Moût/Mosto	151	
152	Wein/Wine	107.1	104.1	100.0	115.4	144.6	184.1	213.2	201.3	195.5	Vin/Vino	152	
1521	Tafelwein/Table wine	109.0	104.3	100.0	116.8	146.4	186.6	212.6	199.2	193.3	Vin de table/Vino da pasto	1521	
1522	Qualitätswein/Quality wine	97.6	103.3	100.0	108.3	135.8	172.0	216.1	211.8	205.9	Vin de qualité/Vino pregiato	1522	
16	Oliven und Olivenöl/Olives and olive oil	58.0	102.9	100.0	102.5	119.3	118.8	133.5	152.6	169.7	Olives et huile d'olives/Olive e olio d'oliva	16	
17	Saatgut/Seeds	-	-	100.0	126.7	190.7	199.0	194.2	204.3	213.6	Semences/Sementi	17	
18	Blumen und Pflanzen/Flowers and plants	74.5	115.5	100.0	123.6	135.0	157.4	173.5	204.7	239.7	Fleurs et plantes/Fiori e piante	18	
19	Sonst. pflanzl. Erzeugn./Other vegetable products	70.1	97.4	100.0	109.2	112.0	126.1	141.8	159.9	185.4	Autres produits végétaux/Altri prodotti vegetali	19	

EG-INDEX DER ERZEUGERPREISE LANDWIRTSCHAFTLICHER PRODUKTE
EC-INDEX OF PRODUCER PRICES OF AGRICULTURAL PRODUCTS

		ITALIA								
		1975 = 100								
		Ohne MWSt.								
		Excluding VAT								
		1973	1974	1975	1976	1977	1978	1979	1980	1981
2	TIERE U. TIER. ERZEUGN./ANIMALS AND ANIMAL PRODUCTS	72.4	81.0	100.0	121.5	139.8	151.9	164.8	186.9	213.1
21	Schlachtvieh/Animals for slaughter	72.8	79.4	100.0	119.8	130.2	143.3	156.3	177.1	206.0
211	Großvieh/Large animals	72.6	77.7	100.0	121.5	128.8	143.6	155.9	178.5	205.4
2111	Kälber/Calves	73.3	76.7	100.0	116.6	131.2	153.6	158.0	177.3	207.8
2112	Rinder ohne Kälber/Cattle excl. calves	69.1	73.8	100.0	116.0	125.4	141.4	151.5	173.7	203.8
2113	Schweine/Pigs	81.5	86.8	100.0	137.7	136.4	143.3	163.1	188.6	206.3
2114	Schafe/Sheep	70.2	84.2	100.0	119.8	126.5	153.7	172.3	189.0	210.7
2115	Sonstiges Großvieh/Other large animals	57.2	79.4	100.0	112.6	119.7	137.2	166.4	199.8	244.0
212	Geflügel/Poultry	73.7	84.6	100.0	112.2	134.1	139.2	151.6	167.6	203.6
2121	Masthähnchen/Chickens	73.0	84.1	100.0	111.9	134.6	138.7	151.5	165.5	205.0
2122	Sonstiges Geflügel/Other poultry	79.0	88.1	100.0	115.2	130.5	142.7	152.4	183.3	192.6
213	Sonst. Schlachtvieh/Other anim. for slaughter	72.8	86.2	100.0	121.1	137.9	153.3	177.6	190.1	222.9
22	Milch/Milk	66.0	82.2	100.0	123.3	162.9	168.7	186.9	203.9	226.1
23	Eier/Eggs	89.3	89.3	100.0	129.2	141.2	167.1	161.4	210.7	228.6
24	Sonst. Tiere und tier. Erzeugn./Other anim. and anim. prod.	126.3	112.6	100.0	138.5	140.3	143.9	141.8	213.2	214.8

INDICE CE DES PRIX A LA PRODUCTION DES PRODUITS AGRICOLES
INDICE CE DEI PREZZI ALLA PRODUZIONE DEI PRODOTTI AGRICOLI

		1975 = 100	
		TVA exclue	
		IVA esclusa	
ANIMAUX ET PRODUITS ANIMAUX/ANIMALI E PROD.ANIMALI	2		
Animaux de boucherie/Animali da macello	21		
Gros animaux/Grossi animali	211		
Veaux/Vitelli	2111		
Bovins sans veaux/Bovini esclusi vitelli	2112		
Porcs/Suini	2113		
Ovins/Ovini	2114		
Autres gros animaux/Altri grossi animali	2115		
Volailles/Pollame	212		
Poulets/Polli	2121		
Autres volailles/Altro pollame	2122		
Autres animaux de boucherie/Altri animali da macello	213		
Lait/Latte	22		
Œufs/Uova	23		
Autres animaux et prod. animaux/Altri animali e prod. animali	24		

EG-INDEX DER ERZEUGERPREISE LANDWIRTSCHAFTLICHER PRODUKTE
EC-INDEX OF PRODUCER PRICES OF AGRICULTURAL PRODUCTS

		NEUERLAND								
		1975 = 100								
		Ohne MWSt. Excluding VAT								
		1973	1974	1975	1976	1977	1978	1979	1980	1981 ¹⁾
0	INSGESAMT/TOTAL	95.0	91.0	100.0	113.2	111.4	106.8	108.6	113.1	122.7
(0)	INSGESAMT (ohne Obst und Gemüse) TOTAL (excl. fruit and vegetables)	94.4	90.9	100.0	111.5	110.0	106.9	108.7	111.3	119.8
1	PFLANZL. ERZEUGNISSE/ CROP PRODUCTS	90.1	92.5	100.0	124.5	113.9	104.9	108.2	118.2	126.6
(1)	PFLANZL. ERZEUGNISSE (ohne Obst und Gemüse) CROP PRODUCTS (excl. fruit and vegetables)	85.4	92.8	100.0	123.1	109.4	104.4	108.5	113.6	117.0
11	Getreide und Reis/ Cereals and rice	91.0	94.5	100.0	112.3	110.4	106.8	110.1	112.0	121.3
111	Weichweizen/Soft wheat	92.8	94.1	100.0	110.4	110.0	104.8	110.6	112.1	120.9
112	Futtergerate/Feeding barley	87.5	92.8	100.0	114.3	106.9	107.3	110.2	109.6	119.0
113	Braugerste/Malting barley	85.9	94.7	100.0	116.0	108.0	111.4	109.9	110.4	124.6
114	Mais/Maize	-	-	-	-	-	-	-	-	-
115	Sonstiges/Others	91.4	98.1	100.0	114.7	114.8	110.8	108.1	115.8	123.9
12	Hackfrüchte/Root crops	83.6	82.1	100.0	152.1	92.4	82.8	94.8	98.0	101.2
121	Speisekartoffeln/Potatoes for consumption	93.8	56.6	100.0	267.7	89.0	51.9	76.9	65.8	80.6
1211	Frühkartoffeln/Early potatoes	67.5	57.3	100.0	159.6	87.3	67.8	91.4	95.8	73.1
1212	Übrige Kartoffeln/Main crop potatoes	94.5	56.6	100.0	270.5	89.1	51.5	76.5	65.0	80.8
122	Zuckerrüben/Sugar beet	78.2	96.6	100.0	91.2	87.2	91.6	99.1	111.3	103.4
123	Sonstige/Others	79.9	89.2	100.0	107.0	111.7	113.9	114.7	120.2	131.5
13	Frischobst/Fresh fruit	88.1	82.1	100.0	101.3	138.2	105.1	80.6	98.4	129.5
131	Tafeläpfel/Dessert apples	88.8	79.4	100.0	89.0	144.8	97.8	60.8	85.8	116.5
132	Tafelbirnen/Dessert pears	97.6	94.9	100.0	109.6	130.2	109.2	98.0	113.5	121.4
133	Kirschen/Cherries	98.7	112.8	100.0	136.7	131.4	126.8	164.6	137.0	146.0
134	Pflaumen/Plums	53.0	47.0	100.0	69.7	85.6	58.9	71.2	99.5	121.0
135	Erdbeeren/Strawberries	74.9	77.4	100.0	133.0	119.5	112.0	106.8	101.3	173.1
136	Zitrusfrüchte/Citrus fruit	-	-	-	-	-	-	-	-	-
137	Sonstiges/Others	96.9	93.1	100.0	132.8	151.5	156.9	146.5	162.4	172.9
14	Frischgemüse/Fresh vegetables	102.9	94.1	100.0	133.6	119.8	106.1	113.9	134.6	150.9
141	Blumenkohl/Cauliflowers	86.9	94.7	100.0	116.8	129.7	113.2	123.7	155.3	123.3
142	Kopfsalat/Lettuce	97.7	95.9	100.0	137.5	126.1	116.9	145.1	120.1	173.8
143	Tomaten/Tomatoes	86.4	78.9	100.0	92.2	91.8	107.5	99.0	129.1	132.0
144	Karotten/Carrots	72.0	85.3	100.0	105.5	187.0	70.4	112.7	117.5	176.1
145	Sonstiges/Others	115.4	102.4	100.0	157.8	129.3	104.9	115.7	140.1	157.0
15	Weinmost oder Wein/Wine must or Wine	-	-	-	-	-	-	-	-	-
151	Weinmost/Wine must	-	-	-	-	-	-	-	-	-
152	Wein/Wine	-	-	-	-	-	-	-	-	-
1521	Tafelwein/Table wine	-	-	-	-	-	-	-	-	-
1522	Qualitätswein/Quality wine	-	-	-	-	-	-	-	-	-
16	Oliven und Olivenöl/Olives and olive oil	-	-	-	-	-	-	-	-	-
17	Saatgut/Seeds	57.4	60.2	100.0	116.9	115.2	93.6	92.7	90.1	97.4
18	Blumen und Pflanzen/Flowers and plants	89.6	101.1	100.0	107.0	118.9	121.3	120.7	129.8	130.6
19	Sonst. pflanzl. Erzeugn./Other vegetable products	110.4	112.9	100.0	128.7	119.6	97.4	108.8	111.2	122.4

INDICE CE DES PRIX A LA PRODUCTION DES PRODUITS AGRICOLES
INDICE CE DEI PREZZI ALLA PRODUZIONE DEI PRODOTTI AGRICOLI

		1975 = 100	
		TVA exclue IVA esclusa	
TOTAL/TOTALE	0		
TOTAL (sans fruits et légumes) TOTALE (senza frutta e ortaggi)	(0)		
PRODUITS VEGETAUX/PRODOTTI VEGETALI	1		
PRODUITS VÉGÉTAUX (sans fruits et légumes) PRODOTTI VEGETALI (senza frutta e ortaggi)	(1)		
Céréales et riz/Cereali e riso	11		
Blé tendre/Frumento tenero	111		
Orge fourragère/Orzo da foraggio	112		
Orge de brasserie/Orzo da birreria	113		
Mai/Mais	114		
Autres/Altri	115		
Plantes sarclées/Piante sarchiate	12		
Pommes de terre de cons./Patate per consumo dir.	121		
Pommes de terre hâtives/patate primaticce	1211		
Autres pommes de terre/Altre patate	1212		
Betteraves sucrières/Barbabietole da zucchero	122		
Autres/Altri	123		
Fruits frais/Frutta fresca	13		
Pommes de table/Mele da tavola	131		
Poires de table/Pere da tavola	132		
Cerises/Ciliege	133		
Prunes/Susine	134		
Fraises/Fragole	135		
Agrumes/Agrumi	136		
Autres/Altri	137		
Légumes frais/Ortaggi freschi	14		
Choux-fleurs/Cavolfiori	141		
Laitues/Lattuga	142		
Tomates/Pomodori	143		
Carottes/Carote	144		
Autres/Altri	145		
Moût ou Vin/Mosto o Vino	15		
Moût/Mosto	151		
Vin/Vino	152		
Vin de table/Vino da pasto	1521		
Vin de qualité/Vino pregiato	1522		
Olives et huile d'olives/Olive e olio d'oliva	16		
Semences/Sementi	17		
Fleurs et plantes/Fiori e piante	18		
Autres produits végétaux/Altri prodotti vegetali	19		

EG-INDEX DER ERZEUGERPREISE LANDWIRTSCHAFTLICHER PRODUKTE
EC-INDEX OF PRODUCER PRICES OF AGRICULTURAL PRODUCTS

		NEDERLAND								
		1975 = 100								
		Ohne MWSt.								
		Excluding VAT								
		1973	1974	1975	1976	1977	1978	1979	1980	1981 ¹⁾
2	TIERE U. TIER. ERZEUGN./ANIMALS AND ANIMAL PRODUCTS	97.5	90.3	100.0	107.5	110.2	107.8	108.8	110.5	120.8
21	Schlachtvieh/Animals for slaughter	103.1	87.7	100.0	106.9	106.8	104.1	103.7	102.2	115.6
211	Großvieh/Large animals	102.5	86.0	100.0	106.5	105.9	103.4	102.5	100.1	114.5
2111	Kälber/Calves	95.1	80.8	100.0	98.3	105.1	107.3	104.9	98.2	115.4
2112	Rinder ohne Kälber/Cattle excl. calves	97.4	87.1	100.0	105.0	110.9	113.2	110.7	110.6	120.3
2113	Schweine/Pigs	107.3	86.8	100.0	109.9	104.0	97.5	97.8	96.7	110.4
2114	Schafe/Sheep	92.1	85.6	100.0	99.4	99.9	102.9	100.7	96.6	117.9
2115	Sonstiges Großvieh/Other large animals	110.9	97.1	100.0	100.1	102.5	112.5	108.9	100.9	107.2
212	Geflügel/Poultry	108.6	101.4	100.0	109.8	113.7	109.3	112.6	118.5	123.6
2121	Masthähnchen/Chickens	107.8	101.0	100.0	109.3	113.1	108.8	111.8	118.2	124.4
2122	Sonstiges Geflügel/Other poultry	113.0	103.6	100.0	112.3	116.9	111.8	117.0	119.9	119.2
213	Sonst. Schlachtvieh/Other anim. for slaughter	94.5	98.6	100.0	109.1	115.3	117.3	115.9	119.2	127.2
22	Milch/Milk	86.9	91.6	100.0	106.7	113.3	113.4	116.1	120.5	126.5
23	Eier/Eggs	125.4	113.0	100.0	122.9	125.4	103.6	106.1	123.5	135.8
24	Sonst. Tiere und tier. Erzeugn./Other anim. and anim. prod.	71.7	80.6	100.0	89.4	108.0	114.1	107.1	107.9	112.1

1) vorläufig / provisional / provisoire / provvisorio

INDICE CE DES PRIX A LA PRODUCTION DES PRODUITS AGRICOLES
INDICE CE DEI PREZZI ALLA PRODUZIONE DEI PRODOTTI AGRICOLI

		1975 = 100	
		TVA exclue	
		IVA esclusa	
ANIMAUX ET PRODUITS ANIMAUX/ANIMALI E PROD.ANIMALI	2		
Animaux de boucherie/Animali da macello	21		
Gros animaux/Grossi animali	211		
Veaux/Vitelli	2111		
Bovins sans veaux/Bovini esclusi vitelli	2112		
Porcs/Suini	2113		
Ovins/Ovini	2114		
Autres gros animaux/Altri grossi animali	2115		
Volailles/Pollame	212		
Poulets/Polli	2121		
Autres volailles/Altro pollame	2122		
Autres animaux de boucherie/Altri animali da macello	213		
Lait/Latte	22		
Œufs/Uova	23		
Autres animaux et prod. animaux/Altri animali e prod. animali	24		

EG-INDEX DER ERZEUGERPREISE LANDWIRTSCHAFTLICHER PRODUKTE
EC-INDEX OF PRODUCER PRICES OF AGRICULTURAL PRODUCTS

INDICE CE DES PRIX A LA PRODUCTION DES PRODUITS AGRICOLES
INDICE CE DEI PREZZI ALLA PRODUZIONE DEI PRODOTTI AGRICOLI

		BELGIQUE/BELGIE											
		1975 = 100										1975 = 100	
		Ohne MWSt.										TVA exclue	
		Excluding VAT										IVA esclusa	
		1973	1974	1975	1976	1977	1978	1979	1980	1981			
0	INSGESAMT/TOTAL	91.2	88.2	100.0	117.2	111.8	107.6	108.9	112.7	123.0	TOTAL/TOTALE	0	
(0)	INSGESAMT (ohne Obst und Gemüse) TOTAL (excl. fruit and vegetables)	94.1	88.3	100.0	115.9	109.5	105.4	107.3	110.6	120.2	TOTAL (sans fruits et légumes) TOTALE (senza frutta e ortaggi)	(0)	
1	PFLANZL. ERZEUGNISSE/CROP PRODUCTS	80.8	88.9	100.0	135.2	114.0	108.8	111.1	115.7	124.0	PRODUITS VEGETAUX/PRODOTTI VEGETALI	1	
(1)	PFLANZL. ERZEUGNISSE (ohne Obst und Gemüse) CROP PRODUCTS (excl. fruit and vegetables)	86.2	90.1	100.0	143.5	104.5	99.2	105.1	107.6	111.2	PRODUITS VÉGÉTAUX (sans fruits et légumes) PRODOTTI VEGETALI (senza frutta e ortaggi)	(1)	
11	Getreide und Reis/Cereals and rice	84.7	90.1	100.0	110.0	111.1	109.8	111.2	113.0	122.9	Céréales et riz/Cereali e riso	11	
111	Weichweizen/Soft wheat	85.0	69.1	100.0	108.4	110.9	110.0	110.6	113.1	122.5	Blé tendre/Frumento tenero	111	
112	Futtergerste/Feeding barley	82.1	90.2	100.0	111.7	110.0	107.1	113.8	111.3	120.4	Orge fourragère/Orzo da foraggio	112	
113	Braugerste/Malling barley	85.0	95.7	100.0	114.7	113.5	112.4	113.0	113.8	126.2	Orge de brasserie/Orzo da birreria	113	
114	Mais/Maize	-	-	-	-	-	-	-	-	-	Mai/Mais	114	
115	Sonstiges/Others	86.3	93.8	100.0	118.5	112.0	108.0	110.4	113.7	127.1	Autres/Altri	115	
12	Hackfrüchte/Root crops	80.1	76.9	100.0	177.9	93.2	80.0	93.0	94.6	92.9	Plantes sarclées/Piante sarchiate	12	
121	Speisekartoffeln/Potatoes for consumption	83.3	50.1	100.0	267.2	77.8	43.1	76.9	71.6	80.7	Pommes de terre de cons./Patate per consumo dir.	121	
1211	Frühkartoffeln/Early potatoes	39.6	35.9	100.0	123.6	57.6	51.5	58.4	82.2	83.9	Pommes de terre hâtives/patate primaticce	1211	
1212	Übrige Kartoffeln/Main crop potatoes	89.3	52.0	100.0	286.8	80.6	42.0	79.5	70.1	80.3	Autres pommes de terre/Altre patate	1212	
122	Zuckerrüben/Sugar beet	77.4	99.1	100.0	104.0	105.9	110.5	106.3	113.6	103.0	Betteraves sucrières/Barbabietole da zucchero	122	
123	Sonstige/Others	80.1	76.9	100.0	177.9	93.2	80.0	93.0	94.6	92.9	Autres/Altri	123	
13	Frischobst/Fresh fruit	81.2	76.0	100.0	100.8	125.8	109.5	100.4	94.6	137.3	Fruits frais/Frutta fresca	13	
131	Tafeläpfel/Dessert apples	82.8	74.4	100.0	78.1	135.4	107.1	64.2	82.9	125.8	Pommes de table/Mele da tavola	131	
132	Tafelbirnen/Dessert pears	95.7	72.6	100.0	118.7	129.4	114.4	107.7	113.8	139.3	Poires de table/Pere da tavola	132	
133	Kirschen/Cherries	103.7	88.6	100.0	149.8	135.9	159.4	158.7	129.3	209.8	Cerises/Ciliege	133	
134	Pflaumen/Plums	49.9	39.5	100.0	35.8	101.8	56.9	53.7	67.7	68.8	Prunes/Susine	134	
135	Erdbeeren/Strawberries	58.1	75.4	100.0	102.7	104.1	83.2	110.3	85.3	122.6	Fraises/Fragole	135	
136	Zitrusfrüchte/Citrus fruit	-	-	-	-	-	-	-	-	-	Agrumes/Agrumi	136	
137	Sonstiges/Others	84.4	85.4	100.0	111.9	129.6	124.9	138.7	100.6	139.5	Autres/Altri	137	
14	Frischgemüse/Fresh vegetables	71.9	90.9	100.0	132.3	125.8	124.4	124.1	135.5	140.8	Légumes frais/Ortaggi freschi	14	
141	Blumenkohl/Cauliflowers	60.5	86.0	100.0	101.5	113.2	94.0	113.7	118.6	124.5	Choux-fleurs/Cavolfiori	141	
142	Kopfsalat/Lettuce	71.0	71.8	100.0	112.3	96.2	85.4	104.7	98.9	117.6	Laitues/Lattuga	142	
143	Tomaten/Tomatoes	71.2	78.2	100.0	116.3	107.5	115.7	104.1	132.4	136.3	Tomates/Pomodori	143	
144	Karotten/Carrots	66.0	83.4	100.0	121.9	145.1	95.5	127.1	181.1	149.6	Carottes/Carote	144	
145	Sonstiges/Others	73.2	95.8	100.0	143.3	139.5	138.7	137.0	143.6	148.1	Autres/Altri	145	
15	Weinmost oder Wein/Wine must or Wine	-	-	-	-	-	-	-	-	-	Moult ou Vin/Mosto o Vino	15	
151	Weinmost/Wine must	-	-	-	-	-	-	-	-	-	Moult/Mosto	151	
152	Wein/Wine	-	-	-	-	-	-	-	-	-	Vin/Vino	152	
1521	Tafelwein/Table wine	-	-	-	-	-	-	-	-	-	Vin de table/Vino da pasto	1521	
1522	Qualitätswein/Quality wine	-	-	-	-	-	-	-	-	-	Vin de qualité/Vino pregiato	1522	
16	Oliven und Olivenöl/Olives and olive oil	-	-	-	-	-	-	-	-	-	Olives et huile d'olives/Olive e olio d'oliva	16	
17	Saatgut/Seeds	86.2	90.1	100.0	143.5	104.5	99.2	105.1	107.6	111.2	Semences/Sementi	17	
18	Blumen und Pflanzen/Flowers and plants	104.7	117.8	100.0	112.6	121.4	129.2	124.6	121.5	130.1	Fleurs et plantes/Fiori e piante	18	
19	Sonst. pflanzl. Erzeugn./Other vegetable products	68.2	81.8	100.0	131.2	99.2	88.4	98.0	128.8	130.3	Autres produits végétaux/Altri prodotti vegetali	19	

EG-INDEX DER ERZEUGERPREISE LANDWIRTSCHAFTLICHER PRODUKTE
EC-INDEX OF PRODUCER PRICES OF AGRICULTURAL PRODUCTS

BELGIQUE/BELGIE

INDICE CE DES PRIX A LA PRODUCTION DES PRODUITS AGRICOLES
INDICE CE DEI PREZZI ALLA PRODUZIONE DEI PRODOTTI AGRICOLI

1975 = 100
Ohne MWST.
Excluding VAT

1975 = 100
TVA exclue
IVA esclusa

	1973	1974	1975	1976	1977	1978	1979	1980	1981
2 TIERE U. TIER. ERZEUGN./ANIMALS AND ANIMAL PRODUCTS	96.1	87.8	100.0	108.8	110.8	107.1	107.9	111.3	122.6
21 Schlachtvieh/Animals for slaughter	97.7	85.1	100.0	106.8	108.0	105.0	105.9	108.2	119.7
211 Großvieh/Large animals	97.9	84.5	100.0	106.7	108.0	105.1	105.7	107.8	119.7
2111 Kälber/Calves	89.4	83.4	100.0	102.1	108.0	115.6	116.5	108.1	124.6
2112 Rinder ohne Kälber/Cattle excl. calves	90.5	84.3	100.0	103.1	107.5	109.0	111.7	112.8	124.4
2113 Schweine/Pigs	104.1	84.4	100.0	109.7	108.4	101.3	100.3	104.0	115.7
2114 Schafe/Sheep	76.9	89.3	100.0	95.0	89.7	92.9	88.1	93.5	116.8
2115 Sonstiges Großvieh/Other large animals	103.3	106.0	100.0	102.6	105.8	106.5	110.9	117.7	139.9
212 Geflügel/Poultry	96.6	94.3	100.0	109.0	108.8	101.4	108.4	113.3	118.7
2121 Masthähnchen/Chickens	96.6	94.3	100.0	109.0	108.8	101.4	108.4	113.3	118.7
2122 Sonstiges Geflügel/Other poultry	96.6	94.3	100.0	109.0	108.8	101.4	108.4	113.3	118.7
213 Sonst. Schlachtvieh/Other anim. for slaughter	85.5	89.1	100.0	110.0	111.9	112.8	112.0	118.2	118.2
22 Milch/Milk	82.1	88.1	100.0	107.8	112.6	114.7	116.3	115.9	124.1
23 Eier/Eggs	125.4	114.5	100.0	131.9	132.6	102.9	99.3	126.8	144.9
24 Sonst. Tiere und tier. Erzeugn./Other anim. and anim. prod.	87.9	89.4	100.0	108.8	107.8	110.8	130.6	144.5	162.1

ANIMAUX ET PRODUITS ANIMAUX/ANIMALI E PROD.ANIMALI	2
Animaux de boucherie/Animali da macello	21
Gros animaux/Grossi animali	211
Veaux/Vitelli	2111
Bovins sans veaux/Bovini esclusi vitelli	2112
Porcs/Suini	2113
Ovins/Ovini	2114
Autres gros animaux/Altri grossi animali	2115
Volailles/Pollame	212
Poulets/Polli	2121
Autres volailles/Altro pollame	2122
Autres animaux de boucherie/Altri animali da macello	213
Lait/Latte	22
Œufs/Uova	23
Autres animaux et prod. animaux/Altri animali e prod. animali	24

EG-INDEX DER ERZEUGERPREISE LANDWIRTSCHAFTLICHER PRODUKTE
EC-INDEX OF PRODUCER PRICES OF AGRICULTURAL PRODUCTS
INDICE CE DES PRIX A LA PRODUCTION DES PRODUITS AGRICOLES
INDICE CE DEI PREZZI ALLA PRODUZIONE DEI PRODOTTI AGRICOLI

		LUXEMBOURG										
											1975 = 100	
											TVA exclue	
											IVA esclusa	
		1973	1974	1975	1976	1977	1978	1979	1980	1981		
0	INSGESAMT/TOTAL	91.7	90.9	100.0	109.0	111.3	110.1	112.5	117.6	124.2	TOTAL/TOTALE	0
(0)	INSGESAMT (ohne Obst und Gemüse) TOTAL (excl. fruit and vegetables)	92.7	91.4	100.0	109.5	110.4	110.8	113.4	118.5	124.9	TOTAL (sans fruits et légumes) TOTALE (senza frutta e ortaggi)	(0)
1	PFLANZL. ERZEUGNISSE/CROP PRODUCTS	78.9	83.5	100.0	120.6	114.0	115.0	119.3	133.2	139.5	PRODUITS VEGETAUX/PRODOTTI VEGETALI	1
(1)	PFLANZL. ERZEUGNISSE (ohne Obst und Gemüse) CROP PRODUCTS (excl. fruit and vegetables)	82.8	85.1	100.0	126.5	108.2	121.2	126.9	142.9	147.9	PRODUITS VÉGÉTAUX (sans fruits et légumes) PRODOTTI VEGETALI (senza frutta e ortaggi)	(1)
11	Getreide und Reis/Cereals and rice	85.8	88.1	100.0	107.4	108.5	109.6	111.1	113.5	122.5	Céréales et riz/Cereali e riso	11
111	Weichweizen/Soft wheat	87.7	90.4	100.0	114.0	110.5	111.0	113.0	116.1	124.9	Blé tendre/Fumento tenero	111
112	Futtergerste/Feeding barley	84.0	85.8	100.0	100.9	106.6	107.7	109.2	111.1	120.0	Orge fourragère/Orzo da foraggio	112
113	Braugerste/Malting barley	-	-	-	-	-	-	-	-	-	Orge de brasserie/Orzo da birreria	113
114	Mais/Maize	-	-	-	-	-	-	-	-	-	Mai/Mais	114
115	Sonstiges/Others	84.4	86.9	100.0	103.8	106.7	107.9	109.6	111.4	121.7	Autres/Altri	115
12	Hackfrüchte/Root crops	52.6	42.1	100.0	200.0	91.9	91.9	80.7	85.1	98.2	Plantes sarciées/Piante sarchiate	12
121	Speisekartoffeln/Potatoes for consumption	52.6	42.1	100.0	200.0	91.9	91.9	80.7	85.1	98.2	Pommes de terre de cons./Patate per consumo dir.	121
1211	Frühkartoffeln/Early potatoes	-	-	-	-	-	-	-	-	-	Pommes de terre hâtives/patate primaticce	1211
1212	Übrige Kartoffeln/Main crop potatoes	52.6	42.1	100.0	200.0	91.9	91.9	80.7	85.1	98.2	Autres pommes de terre/Altre patate	1212
122	Zuckerrüben/Sugar beet	-	-	-	-	-	-	-	-	-	Betteraves sucrières/Barbabietole da zucchero	122
123	Sonstige/Others	-	-	-	-	-	-	-	-	-	Autres/Altri	123
13	Frischobst/Fresh fruit	71.5	85.8	100.0	84.5	159.9	78.4	70.2	76.8	90.3	Fruits frais/Frutta fresca	13
131	Tafeläpfel/Dessert apples	74.1	97.0	100.0	95.6	182.5	75.7	69.6	79.0	94.8	Pommes de table/Mele da tavola	131
132	Tafelbirnen/Dessert pears	-	-	-	-	-	-	-	-	-	Poires de table/Pere da tavola	132
133	Kirschen/Cherries	-	-	-	-	-	-	-	-	-	Cerises/Ciliege	133
134	Pflaumen/Plums	50.2	54.5	100.0	53.5	96.7	85.9	71.8	70.5	77.6	Prunes/Susine	134
135	Erdbeeren/Strawberries	-	-	-	-	-	-	-	-	-	Fraises/Fragole	135
136	Zitrusfrüchte/Citrus fruit	-	-	-	-	-	-	-	-	-	Agrumes/Agrumi	136
137	Sonstiges/Others	-	-	-	-	-	-	-	-	-	Autres/Altri	137
14	Frischgemüse/Fresh vegetables	52.0	66.8	100.0	104.6	119.8	96.5	100.8	103.9	114.3	Légumes frais/Ortaggi freschi	14
141	Blumenkohl/Cauliflowers	-	-	-	-	-	-	-	-	-	Choux-fleurs/Cavolfiori	141
142	Kopfsalat/Lettuce	59.4	59.0	100.0	79.8	107.0	102.6	103.1	98.1	107.9	Laitues/Lattuga	142
143	Tomaten/Tomatoes	69.0	90.1	100.0	124.6	110.3	129.0	69.5	139.0	152.9	Tomates/Pomodori	143
144	Karotten/Carrots	49.4	67.6	100.0	109.6	123.3	93.7	101.6	103.8	114.2	Carottes/Carote	144
145	Sonstiges/Others	-	-	-	-	-	-	-	-	-	Autres/Altri	145
15	Weinmost oder Wein/Wine must or Wine	91.6	98.4	100.0	111.8	113.7	138.1	152.1	179.8	179.8	Moût ou Vin/Mosto o Vino	15
151	Weinmost/Wine must	91.6	98.4	100.0	111.8	113.7	138.1	152.1	179.8	179.8	Moût/Mosto	151
152	Wein/Wine	-	-	-	-	-	-	-	-	-	Vin/Vino	152
1521	Tafelwein/Table wine	-	-	-	-	-	-	-	-	-	Vin de table/Vino da pasto	1521
1522	Qualitätswein/Quality wine	-	-	-	-	-	-	-	-	-	Vin de qualité/Vino pregiato	1522
16	Oliven und Olivenöl/Olives and olive oil	-	-	-	-	-	-	-	-	-	Olives et huile d'olives/Olive e olio d'oliva	16
17	Saatgut/Seeds	-	-	-	-	-	-	-	-	-	Semences/Sementi	17
18	Blumen und Pflanzen/Flowers and plants	-	-	-	-	-	-	-	-	-	Fleurs et plantes/Fiori e piante	18
19	Sonst. pflanzl. Erzeugn./Other vegetable products	-	-	-	-	-	-	-	-	-	Autres produits végétaux/Altri prodotti vegetali	19

EG-INDEX DER ERZEUGERPREISE LANDWIRTSCHAFTLICHER PRODUKTE
EC-INDEX OF PRODUCER PRICES OF AGRICULTURAL PRODUCTS

		LUXEMBOURG								
		1975 = 100								
		Ohne MWSt.								
		Excluding VAT								
		1973	1974	1975	1976	1977	1978	1979	1980	1981
2	TIERE U. TIER. ERZEUGN./ANIMALS AND ANIMAL PRODUCTS	94.4	92.5	100.0	106.5	110.7	109.0	111.0	114.1	120.8
21	Schlachtvieh/Animals for slaughter	99.3	93.1	100.0	108.4	115.9	114.9	112.9	116.2	124.9
211	Großvieh/Large animals	99.3	93.0	100.0	108.4	116.0	114.9	112.8	116.2	124.9
2111	Kälber/Calves	89.9	82.6	100.0	98.6	96.0	90.8	96.9	101.9	108.8
2112	Rinder ohne Kälber/Cattle excl. calves	99.7	95.9	100.0	108.0	119.3	118.7	117.2	118.7	131.4
2113	Schweine/Pigs	98.3	90.4	100.0	109.9	105.9	103.2	99.4	108.5	104.6
2114	Schafe/Sheep	-	-	-	-	-	-	-	-	-
2115	Sonstiges Großvieh/Other large animals	-	-	-	-	-	-	-	-	-
212	Geflügel/Poultry	95.4	100.3	100.0	105.7	110.9	119.9	119.9	119.9	119.9
2121	Masthähnchen/Chickens	95.4	100.3	100.0	105.7	110.9	119.9	119.9	119.9	119.9
2122	Sonstiges Geflügel/Other poultry	-	-	-	-	-	-	-	-	-
213	Sonst. Schlachtvieh/Other anim. for slaughter	-	-	-	-	-	-	-	-	-
22	Milch/Milk	87.8	93.2	100.0	105.3	106.2	105.1	111.7	113.7	116.1
23	Eier/Eggs	115.2	107.6	100.0	107.1	115.6	98.1	95.7	111.4	137.0
24	Sonst. Tiere und tier. Erzeugn./Other anim. and anim. prod.	95.6	71.1	100.0	100.9	102.5	99.6	99.9	102.2	116.1

INDICE CE DES PRIX A LA PRODUCTION DES PRODUITS AGRICOLES
INDICE CE DEI PREZZI ALLA PRODUZIONE DEI PRODOTTI AGRICOLI

		1975 = 100	
		TVA exclue	
		IVA esclusa	
ANIMAUX ET PRODUITS ANIMAUX/ANIMALI E PROD. ANIMALI	2		
Animaux de boucherie/Animali da macello	21		
Gros animaux/Grossi animali	211		
Veaux/Vitelli	2111		
Bovins sans veaux/Bovini esclusi vitelli	2112		
Porcs/Suini	2113		
Ovins/Ovini	2114		
Autres gros animaux/Altri grossi animali	2115		
Volailles/Pollame	212		
Poulets/Polli	2121		
Autres volailles/Altro pollame	2122		
Autres animaux de boucherie/Altri animali da macello	213		
Lait/Latte	22		
CEufs/Uova	23		
Autres animaux et prod. animaux/Altri animali e prod. animali	24		

EG-INDEX DER ERZEUGERPREISE LANDWIRTSCHAFTLICHER PRODUKTE
EC-INDEX OF PRODUCER PRICES OF AGRICULTURAL PRODUCTS

INDICE CE DES PRIX A LA PRODUCTION DES PRODUITS AGRICOLES
INDICE CE DEI PREZZI ALLA PRODUZIONE DEI PRODOTTI AGRICOLI

		UNITED KINGDOM											
		1975 = 100										1975 = 100	
		Ohne MWSt.										TVA exclue	
		Excluding VAT										IVA esclusa	
		1973	1974	1975	1976	1977	1978	1979	1980	1981			
0	INSGESAMT/TOTAL	72.4	82.1	100.0	128.6	133.7	137.8	152.1	160.7	177.9	TOTAL/TOTALE	0	
(0)	INSGESAMT (ohne Obst und Gemüse) TOTAL (excl. fruit and vegetables)	73.1	82.5	100.0	129.8	133.3	139.6	153.4	162.8	180.1	TOTAL (sans fruits et légumes) TOTALE (senza frutta e ortaggi)	(0)	
1	PFLANZL. ERZEUGNISSE/CROP PRODUCTS	65.3	80.6	100.0	143.7	130.9	121.8	141.4	141.2	159.0	PRODUITS VEGETAUX/PRODOTTI VEGETALI	1	
(1)	PFLANZL. ERZEUGNISSE (ohne Obst und Gemüse) CROP PRODUCTS (excl. fruit and vegetables)	65.0	81.4	100.0	153.9	128.4	122.0	141.8	141.5	159.4	PRODUITS VÉGÉTAUX (sans fruits et légumes) PRODOTTI VEGETALI (senza frutta e ortaggi)	(1)	
11	Getreide und Reis/Cereals and rice	82.4	102.1	100.0	131.5	136.3	145.2	161.9	166.0	181.8	Céréales et riz/Cereali e riso	11	
111	Weichweizen/Soft wheat	86.8	104.4	100.0	131.6	145.3	154.0	168.2	174.2	190.5	Blé tendre/Frumento tenero	111	
112	Futtergerste/Feeding barley	76.2	100.4	100.0	129.1	131.5	136.0	159.1	162.0	175.2	Orge fourragère/Orzo da foraggio	112	
113	Braugerste/Malting barley	83.7	99.6	100.0	136.3	122.8	140.9	151.4	151.6	172.5	Orge de brasserie/Orzo da birra	113	
114	Mais/Maize	-	-	-	-	-	-	-	-	-	Mai/Mais	114	
115	Sonstiges/Others	74.1	100.1	100.0	125.7	131.0	132.0	159.9	174.5	175.9	Autres/Altri	115	
12	Hackfrüchte/Root crops	32.6	43.5	100.0	186.4	95.0	66.6	97.5	82.1	108.0	Plantes sarclées/Piante sarchiate	12	
121	Speisekartoffeln/Potatoes for consumption	27.3	34.2	100.0	209.5	88.7	50.3	84.9	64.8	96.5	Pommes de terre de cons./Patate per consumo dir.	121	
1211	Frühkartoffeln/Early potatoes	26.9	33.9	100.0	85.0	63.8	44.0	65.4	48.9	86.6	Pommes de terre hâtives/patate primaticce	1211	
1212	Übrige Kartoffeln/Main crop potatoes	27.4	34.2	100.0	229.8	92.8	51.3	88.0	67.4	98.2	Autres pommes de terre/Altre patate	1212	
122	Zuckerrüben/Sugar beet	51.1	75.8	100.0	106.4	116.7	123.2	141.2	141.9	147.7	Betteraves sucrières/Barbabietole da zucchero	122	
123	Sonstige/Others	-	-	-	-	-	-	-	-	-	Autres/Altri	123	
13	Frischobst/Fresh fruit	77.9	86.4	100.0	112.3	181.0	153.9	135.3	139.6	175.0	Fruits frais/Frutta fresca	13	
131	Tafeläpfel/Dessert apples	80.4	90.8	100.0	106.5	194.6	136.4	110.5	145.3	204.2	Pommes de table/Mele da tavola	131	
132	Tafelbirnen/Dessert pears	78.3	79.1	100.0	112.7	156.1	142.3	104.8	111.4	140.7	Poires de table/Pere da tavola	132	
133	Kirschen/Cherries	62.7	77.6	100.0	95.0	140.0	151.7	143.1	141.4	168.0	Cerises/Ciliege	133	
134	Pflaumen/Plums	61.7	69.7	100.0	70.3	168.1	145.7	146.2	151.5	236.1	Prunes/Susine	134	
135	Erdbeeren/Strawberries	65.8	78.2	100.0	116.7	147.5	149.7	141.7	117.0	131.4	Fraises/Fragole	135	
136	Zitrusfrüchte/Citrus fruit	-	-	-	-	-	-	-	-	-	Agrumes/Agrumi	136	
137	Sonstiges/Others	89.2	93.6	100.0	126.1	204.3	183.2	164.5	154.2	170.7	Autres/Altri	137	
14	Frischgemüse/Fresh vegetables	63.0	76.3	100.0	118.9	125.8	112.4	141.8	140.8	153.5	Légumes frais/Ortaggi freschi	14	
141	Blumenkohl/Cauliflowers	61.5	74.4	100.0	103.0	124.7	111.4	184.0	193.4	229.6	Choux-fleurs/Cavolfiori	141	
142	Kopfsalat/Lettuce	65.5	71.2	100.0	111.0	98.1	113.3	131.9	106.8	123.5	Laitues/Lattuga	142	
143	Tomaten/Tomatoes	71.7	75.9	100.0	112.6	119.5	131.2	118.3	139.0	132.5	Tomates/Pomodori	143	
144	Karotten/Carrots	43.5	67.3	100.0	113.1	136.0	75.7	112.5	122.1	159.0	Carottes/Carote	144	
145	Sonstiges/Others	63.5	78.8	100.0	124.2	131.6	113.8	145.6	143.8	153.0	Autres/Altri	145	
15	Weinmost oder Wein/Wine must or Wine	-	-	-	-	-	-	-	-	-	Moût ou Vin/Mosto o Vino	15	
151	Weinmost/Wine must	-	-	-	-	-	-	-	-	-	Moût/Mosto	151	
152	Wein/Wine	-	-	-	-	-	-	-	-	-	Vin/Vino	152	
1521	Tafelwein/Table wine	-	-	-	-	-	-	-	-	-	Vin de table/Vino da pasto	1521	
1522	Qualitätswein/Quality wine	-	-	-	-	-	-	-	-	-	Vin de qualité/Vino pregiato	1522	
16	Oliven und Olivenöl/Olives and olive oil	-	-	-	-	-	-	-	-	-	Olives et huile d'olives/Olive e olio d'oliva	16	
17	Saatgut/Seeds	63.5	77.7	100.0	209.8	196.1	142.2	153.9	164.4	170.1	Semences/Sementi	17	
18	Blumen und Pflanzen/Flowers and plants	76.2	92.0	100.0	130.2	144.4	164.7	164.2	173.2	178.5	Fleurs et plantes/Fiori e piante	18	
19	Sonst. pflanzl. Erzeugn./Other vegetable products	78.4	103.1	100.0	134.2	146.3	146.8	170.6	198.9	226.3	Autres produits végétaux/Altri prodotti vegetali	19	

EG-INDEX DER ERZEUGERPREISE LANDWIRTSCHAFTLICHER PRODUKTE
EC-INDEX OF PRODUCER PRICES OF AGRICULTURAL PRODUCTS

		UNITED KINGDOM								
		1975 = 100								
		Ohne MWSt.								
		Excluding VAT								
		1973	1974	1975	1976	1977	1978	1979	1980	1981
2	TIERE U. TIER. ERZEUGN./ANIMALS AND ANIMAL PRODUCTS	76.3	82.9	100.0	120.4	135.2	146.5	157.9	171.1	188.1
21	Schlachtvieh/Animals for slaughter	80.5	81.4	100.0	122.4	139.1	157.6	169.2	178.2	197.1
211	Großvieh/Large animals	83.5	81.0	100.0	124.7	138.8	158.2	170.2	180.2	201.9
2111	Kälber/Calves	176.3	143.1	100.0	184.3	222.8	271.6	293.5	290.6	296.0
2112	Rinder ohne Kälber/Cattle excl. calves	89.6	78.4	100.0	130.5	147.4	170.4	187.6	198.8	222.0
2113	Schweine/Pigs	69.6	81.0	100.0	111.1	115.6	130.8	133.5	142.5	154.4
2114	Schafe/Sheep	90.4	89.6	100.0	133.7	160.4	174.6	189.0	197.1	239.6
2115	Sonstiges Großvieh/Other large animals	-	-	-	-	-	-	-	-	-
212	Geflügel/Poultry	65.0	83.2	100.0	110.4	140.6	154.6	163.7	168.0	172.9
2121	Masthähnchen/Chickens	63.7	87.8	100.0	107.8	150.1	169.0	183.6	191.2	197.1
2122	Sonstiges Geflügel/Other poultry	68.6	70.8	100.0	117.7	115.0	115.7	110.0	105.8	107.9
213	Sonst. Schlachtvieh/Other anim. for slaughter	-	-	-	-	-	-	-	-	-
22	Milch/Milk	63.7	79.0	100.0	117.9	128.8	133.1	142.5	161.6	177.6
23	Eier/Eggs	96.0	106.1	100.0	117.9	133.2	126.3	145.1	164.0	174.5
24	Sonst. Tiere und tier. Erzeugn./Other anim. and anim. prod.	81.8	84.4	100.0	121.7	163.2	164.3	171.1	158.1	156.7

INDICE CE DES PRIX A LA PRODUCTION DES PRODUITS AGRICOLES
INDICE CE DEI PREZZI ALLA PRODUZIONE DEI PRODOTTI AGRICOLI

		1975 = 100	
		TVA exclue	
		IVA esclusa	
ANIMAUX ET PRODUITS ANIMAUX/ANIMALI E PROD. ANIMALI	2		
Animaux de boucherie/Animali da macello	21		
Gros animaux/Grossi animali	211		
Veaux/Vitelli	2111		
Bovins sans veaux/Bovini esclusi vitelli	2112		
Porcs/Suini	2113		
Ovins/Ovini	2114		
Autres gros animaux/Altri grossi animali	2115		
Volailles/Pollame	212		
Poulets/Polli	2121		
Autres volailles/Altro pollame	2122		
Autres animaux de boucherie/Altri animali da macello	213		
Lait/Latte	22		
Œufs/Uova	23		
Autres animaux et prod. animaux/Altri animali e prod. animali	24		

EG-INDEX DER ERZEUGERPREISE LANDWIRTSCHAFTLICHER PRODUKTE
EC-INDEX OF PRODUCER PRICES OF AGRICULTURAL PRODUCTS

		IRELAND								
		1975 = 100								
		Ohne MWSt. Excluding VAT								
		1973	1974	1975	1976	1977	1978	1979	1980	1981
0	INSGESAMT/TOTAL	78.8	78.9	100.0	126.1	153.9	173.3	182.2	178.0	211.1
(0)	INSGESAMT (ohne Obst und Gemüse) TOTAL (excl. fruit and vegetables)	79.0	78.6	100.0	126.5	154.9	174.9	183.6	178.6	211.9
1	PFLANZL. ERZEUGNISSE/CROP PRODUCTS	69.4	79.5	100.0	123.7	138.5	134.9	159.4	157.1	172.8
(1)	PFLANZL. ERZEUGNISSE (ohne Obst und Gemüse) CROP PRODUCTS (excl. fruit and vegetables)	71.2	77.8	100.0	126.2	142.7	138.3	165.4	156.3	168.3
11	Getreide und Reis/Cereals and rice	81.4	89.5	100.0	120.7	151.4	151.7	157.5	155.4	167.0
111	Weichweizen/Soft wheat	82.7	87.2	100.0	116.2	138.6	147.4	148.9	150.8	168.9
112	Futtergerste/Feeding barley	81.5	91.6	100.0	122.8	155.8	154.6	162.1	158.5	168.4
113	Braugerste/Malting barley	76.2	89.2	100.0	119.1	152.4	145.1	152.8	150.1	159.7
114	Mais/Maize	-	-	-	-	-	-	-	-	-
115	Sonstiges/Others	83.7	92.8	100.0	131.7	172.1	185.9	184.0	178.8	182.9
12	Hackfrüchte/Root crops	51.8	55.2	100.0	135.8	127.6	115.2	179.1	157.8	170.7
121	Speisekartoffeln/Potatoes for consumption	62.3	45.0	100.0	188.1	123.6	67.8	238.2	167.6	178.5
1211	Frühkartoffeln/Early potatoes	-	-	-	-	-	-	-	-	-
1212	Übrige Kartoffeln/Main crop potatoes	-	-	-	-	-	-	-	-	-
122	Zuckerrüben/Sugar beet	44.6	62.4	100.0	107.2	129.8	141.1	146.7	152.4	166.5
123	Sonstige/Others	-	-	-	-	-	-	-	-	-
13	Frischobst/Fresh fruit	63.1	93.4	100.0	141.4	175.1	183.5	169.5	164.3	260.0
131	Tafeläpfel/Dessert apples	-	-	-	-	-	-	-	-	-
132	Tafelbirnen/Dessert pears	-	-	-	-	-	-	-	-	-
133	Kirschen/Cherries	-	-	-	-	-	-	-	-	-
134	Pflaumen/Plums	-	-	-	-	-	-	-	-	-
135	Erdbeeren/Strawberries	56.0	109.1	100.0	169.5	178.1	246.3	248.2	225.6	304.5
136	Zitrusfrüchte/Citrus fruit	-	-	-	-	-	-	-	-	-
137	Sonstiges/Others	66.3	86.3	100.0	128.0	173.7	153.7	132.1	127.2	226.5
14	Frischgemüse/Fresh vegetables	65.8	87.6	100.0	113.9	121.5	120.3	137.7	159.8	183.8
141	Blumenkohl/Cauliflowers	66.3	73.8	100.0	103.5	109.6	91.6	136.0	144.4	163.9
142	Kopfsalat/Lettuce	46.8	70.2	100.0	115.0	105.1	128.0	208.6	143.3	227.9
143	Tomaten/Tomatoes	65.7	95.7	100.0	114.7	109.4	120.4	109.3	143.0	159.2
144	Karotten/Carrots	55.8	81.6	100.0	86.4	103.5	81.0	112.4	121.5	163.9
145	Sonstiges/Others	69.3	84.0	100.0	126.7	152.7	142.3	185.5	209.4	231.0
15	Weinmost oder Wein/Wine must or Wine	-	-	-	-	-	-	-	-	-
151	Weinmost/Wine must	-	-	-	-	-	-	-	-	-
152	Wein/Wine	-	-	-	-	-	-	-	-	-
1521	Tafelwein/Table wine	-	-	-	-	-	-	-	-	-
1522	Qualitätswein/Quality wine	-	-	-	-	-	-	-	-	-
16	Oliven und Olivenöl/Olives and olive oil	-	-	-	-	-	-	-	-	-
17	Saatgut/Seeds	80.9	89.4	100.0	120.7	151.6	150.8	156.9	154.8	166.6
18	Blumen und Pflanzen/Flowers and plants	-	-	-	-	-	-	-	-	-
19	Sonst. pflanzl. Erzeugn./Other vegetable products	-	-	-	-	-	-	-	-	-

INDICE CE DES PRIX A LA PRODUCTION DES PRODUITS AGRICOLES
INDICE CE DEI PREZZI ALLA PRODUZIONE DEI PRODOTTI AGRICOLI

		1975 = 100	
		TVA exclue IVA esclusa	
TOTAL/TOTALE	0		
TOTAL (sans fruits et légumes) TOTALE (senza frutta e ortaggi)	(0)		
PRODUITS VEGETAUX/PRODOTTI VEGETALI	1		
PRODUITS VÉGÉTAUX (sans fruits et légumes) PRODOTTI VEGETALI (senza frutta e ortaggi)	(1)		
Céréales et riz/Cereali e riso	11		
Blé tendre/Frumento tenero	111		
Orge fourragère/Orzo da foraggio	112		
Orge de brasserie/Orzo da birreria	113		
Mai/Mais	114		
Autres/Altri	115		
Plantes sarclées/Piante sarchiate	12		
Pommes de terre de cons./Patate per consumo dir.	121		
Pommes de terre hâtives/patate primaticca	1211		
Autres pommes de terre/Altre patate	1212		
Betteraves sucrières/Barbabietole da zucchero	122		
Autres/Altri	123		
Fruits frais/Frutta fresca	13		
Pommes de table/Mele da tavola	131		
Poires de table/Pere da tavola	132		
Cerises/Ciliege	133		
Prunes/Susine	134		
Fraises/Fragole	135		
Agrumes/Agrumi	136		
Autres/Altri	137		
Légumes frais/Ortaggi freschi	14		
Choux-fleurs/Cavolfiori	141		
Laitues/Lattuga	142		
Tomates/Pomodori	143		
Carottes/Carote	144		
Autres/Altri	145		
Môut ou Vin/Mosto o Vino	15		
Môut/Mosto	151		
Vin/Vino	152		
Vin de table/Vino da pasto	1521		
Vin de qualité/Vino pregiato	1522		
Olives et huile d'olives/Olive e olio d'oliva	16		
Semences/Sementi	17		
Fleurs et plantes/Fiori e piante	18		
Autres produits végétaux/Altri prodotti vegetali	19		

EG-INDEX DER ERZEUGERPREISE LANDWIRTSCHAFTLICHER PRODUKTE
EC-INDEX OF PRODUCER PRICES OF AGRICULTURAL PRODUCTS

IRELAND

		1975 = 100								
		Ohne MWSt.								
		Excluding VAT								
		1973	1974	1975	1976	1977	1978	1979	1980	1981
2	TIERE U. TIER. ERZEUGN./ANIMALS AND ANIMAL PRODUCTS	80.3	78.8	100.0	126.5	156.4	179.5	185.9	181.4	217.3
21	Schlachtvieh/Animals for slaughter	83.5	79.2	100.0	130.5	157.3	186.0	191.6	186.1	227.1
211	Großvieh/Large animals	84.0	78.5	100.0	131.4	158.2	187.7	193.2	187.3	228.7
2111	Kälber/Calves	-	-	-	-	-	-	-	-	-
2112	Rinder ohne Kälber/Cattle excl. calves	89.2	73.2	100.0	135.8	165.9	197.3	202.0	195.8	241.0
2113	Schweine/Pigs	68.1	82.7	100.0	109.9	131.5	137.2	135.2	138.4	157.9
2114	Schafe/Sheep	109.0	99.3	100.0	143.2	152.6	223.6	254.4	229.7	289.2
2115	Sonstiges Großvieh/Other large animals	-	-	-	-	-	-	-	-	-
212	Geflügel/Poultry	73.8	94.1	100.0	109.7	136.8	146.8	155.9	159.5	190.4
2121	Masthähnchen/Chickens	75.2	98.0	100.0	115.4	145.6	154.4	165.1	168.5	188.6
2122	Sonstiges Geflügel/Other poultry	69.0	80.9	100.0	92.1	109.6	123.4	127.3	131.7	195.9
213	Sonst. Schlachtvieh/Other anim. for slaughter	-	-	-	-	-	-	-	-	-
22	Milch/Milk	66.0	76.9	100.0	112.7	148.9	161.5	167.1	166.0	188.8
23	Eier/Eggs	78.3	104.0	100.0	126.5	138.8	125.2	160.1	177.4	220.9
24	Sonst. Tiere und tier. Erzeugn./Other anim. and anim. prod.	99.0	77.9	100.0	150.2	179.5	211.0	221.4	207.3	257.2

INDICE CE DES PRIX A LA PRODUCTION DES PRODUITS AGRICOLES
INDICE CE DEI PREZZI ALLA PRODUZIONE DEI PRODOTTI AGRICOLI

1975 = 100
TVA exclue
IVA esclusa

		1975 = 100
		TVA exclue
		IVA esclusa
ANIMAUX ET PRODUITS ANIMAUX/ANIMALI E PROD. ANIMALI	2	
Animaux de boucherie/Animali da macello	21	
Gros animaux/Grossi animali	211	
Veaux/Vitelli	2111	
Bovins sans veaux/Bovini esclusi vitelli	2112	
Porcs/Suini	2113	
Ovins/Ovini	2114	
Autres gros animaux/Altri grossi animali	2115	
Volailles/Pollame	212	
Poulets/Polli	2121	
Autres volailles/Altro pollame	2122	
Autres animaux de boucherie/Altri animali da macello	213	
Lait/Latte	22	
Œufs/Uova	23	
Autres animaux et prod. animaux/Altri animali e prod. animali	24	

EG-INDEX DER ERZEUGERPREISE LANDWIRTSCHAFTLICHER PRODUKTE
EC-INDEX OF PRODUCER PRICES OF AGRICULTURAL PRODUCTS

		DANMARK								
		1975 = 100								
		Ohne MWST. Excluding VAT								
		1973	1974	1975	1976	1977	1978	1979	1980	1981
0	INSGESAMT/TOTAL	89.8	91.2	100.0	112.9	118.1	124.7	127.1	140.7	156.4
(0)	INSGESAMT (ohne Obst und Gemüse) TOTAL (excl. fruit and vegetables)	89.9	91.2	100.0	112.9	118.4	124.8	127.3	140.8	156.5
1	PFLANZL. ERZEUGNISSE/CROP PRODUCTS	85.3	91.2	100.0	117.4	118.3	123.2	133.1	147.4	158.0
(1)	PFLANZL. ERZEUGNISSE (ohne Obst und Gemüse) CROP PRODUCTS (excl. fruit and vegetables)	85.4	91.3	100.0	117.7	119.7	123.6	134.6	148.6	158.6
11	Getreide und Reis/Cereals and rice	83.5	94.1	100.0	116.6	123.0	124.1	133.5	145.6	161.3
111	Weichweizen/Soft wheat	87.0	94.1	100.0	105.8	121.0	121.9	132.0	143.5	156.9
112	Futtergerste/Feeding barley	82.2	93.4	100.0	119.1	123.6	125.0	133.5	145.7	162.5
113	Braugerste/Malting barley	-	-	-	-	-	-	-	-	-
114	Mais/Maize	-	-	-	-	-	-	-	-	-
115	Sonstiges/Others	86.8	99.5	100.0	117.8	122.4	121.9	136.0	149.2	160.5
12	Hackfrüchte/Root crops	70.6	69.5	100.0	116.6	87.7	100.2	112.5	128.3	119.1
121	Speisekartoffeln/Potatoes for consumption	54.3	29.5	100.0	120.5	38.7	50.7	63.8	83.7	65.6
1211	Frühkartoffeln/Early potatoes	-	-	-	-	-	-	-	-	-
1212	Übrige Kartoffeln/Main crop potatoes	-	-	-	-	-	-	-	-	-
122	Zuckerrüben/Sugar beet	78.0	89.5	100.0	109.2	107.6	122.6	134.8	150.1	144.0
123	Sonstige/Others	78.3	75.8	100.0	150.3	125.6	123.6	133.7	138.9	140.1
13	Frischobst/Fresh fruit	101.8	101.2	100.0	116.6	132.1	137.7	118.6	135.6	184.3
131	Tafeläpfel/Dessert apples	109.9	107.1	100.0	120.4	135.2	131.7	99.3	124.6	196.5
132	Tafelbirnen/Dessert pears	136.4	86.8	100.0	109.9	129.1	160.9	148.3	207.3	175.5
133	Kirschen/Cherries	122.8	94.0	100.0	98.8	146.8	167.0	159.7	115.1	229.3
134	Pflaumen/Plums	81.2	78.6	100.0	70.2	82.4	133.6	112.5	126.2	171.1
135	Erdbeeren/Strawberries	78.6	95.7	100.0	118.4	122.2	133.6	135.6	139.4	142.7
136	Zitrusfrüchte/Citrus fruit	-	-	-	-	-	-	-	-	-
137	Sonstiges/Others	76.7	102.5	100.0	116.9	155.8	159.0	158.8	158.5	221.2
14	Frischgemüse/Fresh vegetables	78.1	86.9	100.0	114.7	96.1	111.1	120.6	137.1	139.5
141	Blumenkohl/Cauliflowers	71.9	96.8	100.0	102.7	105.9	114.1	112.4	130.3	137.3
142	Kopfsalat/Lettuce	90.2	83.3	100.0	110.8	92.2	118.6	118.6	135.3	146.1
143	Tomaten/Tomatoes	72.6	81.3	100.0	84.9	80.8	106.0	93.2	126.8	112.9
144	Karotten/Carrots	59.8	78.2	100.0	113.2	75.9	97.7	102.9	120.7	116.1
145	Sonstiges/Others	83.1	90.6	100.0	130.4	106.5	114.8	137.6	145.7	155.5
15	Weinmost oder Wein/Wine must or wine	-	-	-	-	-	-	-	-	-
151	Weinmost/Wine must	-	-	-	-	-	-	-	-	-
152	Wein/Wine	-	-	-	-	-	-	-	-	-
1521	Tafelwein/Table wine	-	-	-	-	-	-	-	-	-
1522	Qualitätswein/Quality wine	-	-	-	-	-	-	-	-	-
16	Oliven und Olivenöl/Olives and olive oil	-	-	-	-	-	-	-	-	-
17	Saatgut/Seeds	169.6	129.0	100.0	170.8	184.0	172.4	215.7	228.1	214.0
18	Blumen und Pflanzen/Flowers and plants	82.3	89.3	100.0	111.3	121.8	131.5	142.8	162.9	172.9
19	Sonst. pflanzl. Erzeugn./Other vegetable products	99.2	106.9	100.0	113.5	133.7	136.9	138.2	151.7	176.9

INDICE CE DES PRIX A LA PRODUCTION DES PRODUITS AGRICOLES
INDICE CE DEI PREZZI ALLA PRODUZIONE DEI PRODOTTI AGRICOLI

		1975 = 100	
		TVA exclue IVA esclusa	
TOTAL/TOTALE	0		
TOTAL (sans fruits et légumes) TOTALE (senza frutta e ortaggi)	(0)		
PRODUITS VEGETAUX/PRODOTTI VEGETALI	1		
PRODUITS VÉGÉTAUX (sans fruits et légumes) PRODOTTI VEGETALI (senza frutta e ortaggi)	(1)		
Céréales et riz/Cereali e riso	11		
Blé tendre/Frumento tenero	111		
Orge fourragère/Orzo da foraggio	112		
Orge de brasserie/Orzo da birreria	113		
Mai/Mais	114		
Autres/Altri	115		
Plantes sarclées/Piante sarchiate	12		
Pommes de terre de cons./Patate per consumo dir.	121		
Pommes de terre hâtives/patate primaticce	1211		
Autres pommes de terre/Altre patate	1212		
Betteraves sucrières/Barbabietole da zucchero	122		
Autres/Altri	123		
Fruits frais/Frutta fresca	13		
Pommes de table/Mele da tavola	131		
Poires de table/Pere da tavola	132		
Cerises/Ciliegie	133		
Prunes/Susine	134		
Fraises/Fragole	135		
Agrumes/Agrumi	136		
Autres/Altri	137		
Légumes frais/Ortaggi freschi	14		
Choux-fleurs/Cavolfiori	141		
Laitues/Lattuga	142		
Tomates/Pomodori	143		
Carottes/Carote	144		
Autres/Altri	145		
Mout ou Vin/Mosto o VINO	15		
Mout/Mosto	151		
Vin/Vino	152		
Vin de table/Vino da pasto	1521		
Vin de qualité/Vino pregiato	1522		
Olives et huile d'olives/Olive e olio d'oliva	16		
Semences/Sementi	17		
Fleurs et plantes/Fiori e piante	18		
Autres produits végétaux/Altri prodotti vegetali	19		

EG-INDEX DER ERZEUGERPREISE LANDWIRTSCHAFTLICHER PRODUKTE
EC-INDEX OF PRODUCER PRICES OF AGRICULTURAL PRODUCTS

		DANMARK									
		1975 = 100									
		Ohne MWSt.									
		Excluding VAT									
		1973	1974	1975	1976	1977	1978	1979	1980	1981	
2	TIERE U. TIER. ERZEUGN./ANIMALS AND ANIMAL PRODUCTS	91.5	91.2	100.0	111.3	118.0	125.2	124.9	138.2	155.8	
21	Schlachtvieh/Animals for slaughter	94.7	89.4	100.0	111.3	113.5	119.1	116.8	127.7	146.2	
211	Großvieh/Large animals	94.4	89.0	100.0	111.2	113.0	118.8	116.3	127.0	145.8	
2111	Kälber/Calves	97.6	89.9	100.0	110.4	114.7	127.7	129.9	142.3	158.6	
2112	Rinder ohne Kälber/Cattle excl. calves	88.8	84.6	100.0	107.0	114.8	124.5	125.9	139.0	156.7	
2113	Schweine/Pigs	97.2	91.2	100.0	113.4	112.1	115.8	111.2	120.7	140.0	
2114	Schafe/Sheep	90.3	83.8	100.0	102.0	107.7	141.8	117.9	124.3	142.4	
2115	Sonstiges Großvieh/Other large animals	102.1	100.7	100.0	105.5	105.5	118.3	127.6	155.4	188.3	
212	Geflügel/Poultry	101.3	98.5	100.0	113.9	123.0	124.2	128.0	140.8	155.1	
2121	Masthähnchen/Chickens	104.6	100.0	100.0	111.7	120.6	122.0	127.4	140.8	156.7	
2122	Sonstiges Geflügel/Other poultry	84.9	91.2	100.0	124.7	134.9	135.2	130.8	140.7	147.0	
213	Sonst. Schlachtvieh/Other anim. for slaughter	-	-	-	-	-	-	-	-	-	
22	Milch/Milk	84.3	93.3	100.0	110.6	125.1	135.2	139.2	156.6	172.2	
23	Eier/Eggs	112.4	112.0	100.0	123.0	144.9	152.0	138.7	162.5	184.1	
24	Sonst. Tiere und tier. Erzeugn./Other anim. and anim. prod.	88.8	84.6	100.0	107.0	114.8	124.5	125.9	139.0	156.7	

INDICE CE DES PRIX A LA PRODUCTION DES PRODUITS AGRICOLES
INDICE CE DEI PREZZI ALLA PRODUZIONE DEI PRODOTTI AGRICOLI

		1975 = 100	
		TVA exclue	
		IVA esclusa	
		1973	1974
ANIMAUX ET PRODUITS ANIMAUX/ANIMALI E PROD.ANIMALI	2		
Animaux de boucherie/Animali da macello	21		
Gros animaux/Grossi animali	211		
Veaux/Vitelli	2111		
Bovins sans veaux/Bovini esclusi vitelli	2112		
Porcs/Suini	2113		
Ovins/Ovini	2114		
Autres gros animaux/Altri grossi animali	2115		
Volailles/Pollame	212		
Poulets/Polli	2121		
Autres volailles/Altro pollame	2122		
Autres animaux de boucherie/Altri animali da macello	213		
Lait/Latte	22		
Œufs/Uova	23		
Autres animaux et prod. animaux/Altri animali e prod. animali	24		

EG-INDEX DER ERZEUGERPREISE LANDWIRTSCHAFTLICHER PRODUKTE
EC-INDEX OF PRODUCER PRICES OF AGRICULTURAL PRODUCTS

		EUR 9								
		1975 = 100								
		Ohne MWSt. Excluding VAT								
		1973	1974	1975	1976	1977	1978	1979	1980	1981
0	INSGESAMT/TOTAL	84.8	88.8	100.0	116.9	125.6	129.7	137.6	147.3	162.9
(0)	INSGESAMT (ohne Obst und Gemüse) TOTAL (excl. fruit and vegetables)	86.0	89.2	100.0	117.1	122.6	127.2	135.2	143.3	157.7
1	PFLANZL. ERZEUGNISSE/CROP PRODUCTS	81.7	91.2	100.0	124.5	132.9	135.8	147.0	159.0	175.4
(1)	PFLANZL. ERZEUGNISSE (ohne Obst und Gemüse) CROP PRODUCTS (excl. fruit and vegetables)	82.9	92.9	100.0	127.9	126.1	130.2	143.0	151.0	163.8
11	Getreide und Reis/Cereals and rice	80.2	97.0	100.0	118.9	129.9	135.7	143.9	154.4	173.1
111	Weichweizen/Soft wheat	83.1	94.6	100.0	120.5	130.7	137.4	146.3	156.5	174.6
112	Futtergerste/Feeding barley	78.9	95.6	100.0	119.4	123.7	125.6	138.0	143.2	156.9
113	Braugerste/Malting barley	82.1	98.1	100.0	124.2	120.3	130.5	135.9	136.3	156.9
114	Mais/Maize	77.7	103.4	100.0	119.1	134.6	141.2	148.5	162.1	186.0
115	Sonstiges/Others	75.5	99.6	100.0	111.5	134.2	139.7	142.3	161.7	182.5
12	Hackfrüchte/Root crops	68.6	71.4	100.0	169.1	109.0	91.5	115.0	116.0	124.5
121	Speisekartoffeln/Potatoes for consumption	68.3	58.7	100.0	246.5	114.5	70.6	109.4	98.9	118.3
1211	Frühkartoffeln/Early potatoes	-	-	-	-	-	-	-	-	-
1212	Übrige Kartoffeln/Main crop potatoes	-	-	-	-	-	-	-	-	-
122	Zuckerrüben/Sugar beet	68.8	87.0	100.0	102.7	103.7	108.9	119.9	131.3	129.8
123	Sonstige/Others	81.4	88.7	100.0	111.5	112.6	114.2	116.1	120.6	129.0
13	Frischobst/Fresh fruit	78.9	80.0	100.0	100.6	169.1	176.9	166.8	191.8	225.6
131	Tafeläpfel/Dessert apples	90.3	103.2	100.0	117.1	235.7	179.5	146.7	169.5	241.1
132	Tafelbirnen/Dessert pears	77.9	70.7	100.0	84.3	165.9	205.4	182.9	176.1	176.8
133	Kirschen/Cherries	79.4	88.8	100.0	102.3	140.1	196.3	131.5	180.1	178.6
134	Pflaumen/Plums	62.5	64.3	100.0	70.6	132.0	160.9	138.6	181.9	173.1
135	Erdbeeren/Strawberries	61.5	75.9	100.0	109.3	133.5	138.6	131.6	162.6	189.5
136	Zitrusfrüchte/Citrus fruit	106.8	83.2	100.0	111.1	149.7	243.2	287.2	333.6	419.7
137	Sonstiges/Others	71.6	74.3	100.0	86.1	142.8	144.5	142.8	165.8	164.9
14	Frischgemüse/Fresh vegetables	77.9	91.1	100.0	125.0	140.4	133.6	152.5	174.3	196.3
141	Blumenkohl/Cauliflowers	81.4	83.9	100.0	108.6	143.5	128.4	188.2	208.5	244.7
142	Kopfsalat/Lettuce	86.8	104.2	100.0	123.5	119.2	113.3	145.0	127.7	167.0
143	Tomaten/Tomatoes	82.0	91.7	100.0	114.5	122.4	128.7	137.7	161.7	177.9
144	Karotten/Carrots	62.4	76.9	100.0	99.9	154.9	86.0	125.1	129.3	181.3
145	Sonstiges/Others	77.1	92.0	100.0	131.9	147.5	143.0	156.8	186.1	202.9
15	Weinmost oder Wein/Wine must or Wine	115.4	102.7	100.0	120.1	140.4	166.8	186.5	188.2	192.5
151	Weinmost/Wine must	-	-	-	-	-	-	-	-	-
152	Wein/Wine	-	-	-	-	-	-	-	-	-
1521	Tafelwein/Table wine	-	-	-	-	-	-	-	-	-
1522	Qualitätswein/Quality wine	-	-	-	-	-	-	-	-	-
16	Oliven und Olivenöl/Olives and olive oil	58.0	102.9	100.0	102.5	119.3	118.8	133.5	152.6	169.7
17	Saatgut/Seeds	73.0	88.6	100.0	145.1	149.7	135.8	142.2	150.0	160.5
18	Blumen und Pflanzen/Flowers and plants	86.2	100.5	100.0	110.0	119.5	129.2	132.1	144.5	154.6
19	Sonst. pflanzl. Erzeugn./Other vegetable products	80.9	98.6	100.0	115.8	117.5	123.7	138.9	154.5	171.3

INDICE CE DES PRIX A LA PRODUCTION DES PRODUITS AGRICOLES
INDICE CE DEI PREZZI ALLA PRODUZIONE DEI PRODOTTI AGRICOLI

		1975 = 100	
		TVA exclue IVA esclusa	
TOTAL/TOTALE	0		
TOTAL (sans fruits et légumes) TOTALE (senza frutta e ortaggi)	(0)		
PRODUITS VEGETAUX/PRODOTTI VEGETALI	1		
PRODUITS VÉGÉTAUX (sans fruits et légumes) PRODOTTI VEGETALI (senza frutta e ortaggi)	(1)		
Céréales et riz/Cereali e riso	11		
Blé tendre/Fumento tenero	111		
Orge fourragère/Orzo da foraggio	112		
Orge de brasserie/Orzo da birreria	113		
Mai/Mais	114		
Autres/Altri	115		
Plantes sarclées/Piante sarchiate	12		
Pommes de terre de cons./Patate per consumo dir.	121		
Pommes de terre hâtives/patate primaticce	1211		
Autres pommes de terre/Altre patate	1212		
Betteraves sucrières/Barbabietole da zucchero	122		
Autres/Altri	123		
Fruits frais/Frutta fresca	13		
Pommes de table/Mele da tavola	131		
Poires de table/Pere da tavola	132		
Cerises/Ciliege	133		
Prunes/Susine	134		
Fraises/Fragole	135		
Agrumes/Agrumi	136		
Autres/Altri	137		
Légumes frais/Ortaggi freschi	14		
Choux-fleurs/Cavolfiori	141		
Laitues/Lattuga	142		
Tomates/Pomodori	143		
Carottes/Carote	144		
Autres/Altri	145		
Moût ou Vin/Mosto o Vino	15		
Moût/Mosto	151		
Vin/Vino	152		
Vin de table/Vino da pasto	1521		
Vin de qualité/Vino pregiato	1522		
Olives et huile d'olives/Olive e olio d'oliva	16		
Semences/Sementi	17		
Fleurs et plantes/Fiori e piante	18		
Autres produits végétaux/Altri prodotti vegetali	19		

EG-INDEX DER ERZEUGERPREISE LANDWIRTSCHAFTLICHER PRODUKTE
EC-INDEX OF PRODUCER PRICES OF AGRICULTURAL PRODUCTS

EUR 9

1975 = 100
Ohne MWSt.
Excluding VAT

	1973	1974	1975	1976	1977	1978	1979	1980	1981
2 TIERE U. TIER. ERZEUGN./ANIMALS AND ANIMAL PRODUCTS	87.6	87.6	100.0	111.9	120.9	125.7	131.4	139.6	154.7
21 Schlachtvieh/Animals for slaughter	90.2	86.1	100.0	111.0	118.4	123.7	129.0	135.5	152.7
211 Großvieh/Large animals	91.2	85.5	100.0	111.2	117.5	122.6	127.4	133.6	150.7
2111 Kälber/Calves	91.3	85.6	100.0	107.8	118.4	131.2	133.8	135.4	156.2
2112 Rinder ohne Kälber/Cattle excl. calves	87.4	83.4	100.0	110.6	120.6	130.3	136.4	144.5	162.8
2113 Schweine/Pigs	96.5	87.4	100.0	112.1	112.1	109.1	112.3	117.6	131.5
2114 Schafe/Sheep	85.4	90.0	100.0	116.1	131.9	146.4	156.6	159.2	184.4
2115 Sonstiges Großvieh/Other large animals	87.1	94.5	100.0	108.0	115.1	127.4	140.5	160.1	188.4
212 Geflügel/Poultry	84.6	90.5	100.0	108.8	124.9	130.5	138.2	146.9	163.6
2121 Masthähnchen/Chickens	83.4	90.9	100.0	108.4	127.6	133.8	143.0	152.7	171.8
2122 Sonstiges Geflügel/Other poultry	87.9	89.1	100.0	110.1	116.7	120.6	123.7	129.5	139.1
213 Sonst. Schlachtvieh/Other anim. for slaughter	75.7	87.2	100.0	114.6	128.9	140.9	149.6	162.6	183.9
22 Milch/Milk	78.6	87.0	100.0	111.0	122.3	127.7	135.2	143.9	155.2
23 Eier/Eggs	106.3	105.9	100.0	124.1	133.9	128.7	130.4	154.8	168.9
24 Sonst. Tiere und tier. Erzeugn./Other anim. and anim. prod.	95.2	89.3	100.0	121.3	136.5	152.7	157.5	152.4	170.2

INDICE CE DES PRIX A LA PRODUCTION DES PRODUITS AGRICOLES
INDICE CE DEI PREZZI ALLA PRODUZIONE DEI PRODOTTI AGRICOLI

1975 = 100
TVA exclue
IVA esclusa

	1973	1974	1975	1976	1977	1978	1979	1980	1981
ANIMAUX ET PRODUITS ANIMAUX/ANIMALI E PROD.ANIMALI	87.6	87.6	100.0	111.9	120.9	125.7	131.4	139.6	154.7
Animaux de boucherie/Animali da macello	90.2	86.1	100.0	111.0	118.4	123.7	129.0	135.5	152.7
Gros animaux/Grossi animali	91.2	85.5	100.0	111.2	117.5	122.6	127.4	133.6	150.7
Veaux/Vitelli	91.3	85.6	100.0	107.8	118.4	131.2	133.8	135.4	156.2
Bovins sans veaux/Bovini esclusi vitelli	87.4	83.4	100.0	110.6	120.6	130.3	136.4	144.5	162.8
Porcs/Suini	96.5	87.4	100.0	112.1	112.1	109.1	112.3	117.6	131.5
Ovins/Ovini	85.4	90.0	100.0	116.1	131.9	146.4	156.6	159.2	184.4
Autres gros animaux/Altri grossi animali	87.1	94.5	100.0	108.0	115.1	127.4	140.5	160.1	188.4
Volailles/Pollame	84.6	90.5	100.0	108.8	124.9	130.5	138.2	146.9	163.6
Poulets/Polli	83.4	90.9	100.0	108.4	127.6	133.8	143.0	152.7	171.8
Autres volailles/Altro pollame	87.9	89.1	100.0	110.1	116.7	120.6	123.7	129.5	139.1
Autres animaux de boucherie/Altri animali da macello	75.7	87.2	100.0	114.6	128.9	140.9	149.6	162.6	183.9
Lait/Latte	78.6	87.0	100.0	111.0	122.3	127.7	135.2	143.9	155.2
Œufs/Uova	106.3	105.9	100.0	124.1	133.9	128.7	130.4	154.8	168.9
Autres animaux et prod. animaux/Altri animali e prod. animali	95.2	89.3	100.0	121.3	136.5	152.7	157.5	152.4	170.2

EG-INDEX DER ERZEUGERPREISE LANDWIRTSCHAFTLICHER PRODUKTE
EC-INDEX OF PRODUCER PRICES OF AGRICULTURAL PRODUCTS

INDICE CE DES PRIX A LA PRODUCTION DES PRODUITS AGRICOLES
INDICE CE DEI PREZZI ALLA PRODUZIONE DEI PRODOTTI AGRICOLI

		ELLAS										
		1975 = 100									1975 = 100	
		Ohne MWSt.									TVA exclue	
		Excluding VAT									IVA esclusa	
		1973	1974	1975	1976	1977	1978	1979	1980	1981		
0	INSGESAMT/TOTAL	80.1	93.3	100.0	121.0	138.1	157.0	185.3	226.5	279.4	TOTAL/TOTALE	0
(0)	INSGESAMT (ohne Obst und Gemüse) TOTAL (excl. fruit and vegetables)	79.3	89.8	100.0	116.1	130.5	148.3	172.4	209.5	268.1	TOTAL (sans fruits et légumes) TOTALE (senza frutta e ortaggi)	(0)
1	PFLANZL. ERZEUGNISSE/CROP PRODUCTS	80.4	93.4	100.0	121.8	140.3	160.6	189.0	232.5	274.9	PRODUITS VEGETAUX/PRODOTTI VEGETALI	1
(1)	PFLANZL. ERZEUGNISSE (ohne Obst und Gemüse) CROP PRODUCTS (excl. fruit and vegetables)	79.2	87.6	100.0	114.2	128.6	147.5	169.2	206.7	254.7	PRODUITS VÉGÉTAUX (sans fruits et légumes) PRODOTTI VEGETALI (senza frutta e ortaggi)	(1)
11	Getreide und Reis/Cereals and rice	76.9	87.5	100.0	115.1	132.7	143.7	163.0	205.2	257.9	Céréales et riz/Cereali e riso	11
111	Weichweizen/Soft wheat	76.7	87.7	100.0	118.1	135.4	144.2	164.9	209.7	263.9	Blé tendre/Frumento tenero	111
112	Futtergerste/Feeding barley	78.0	84.7	100.0	113.9	135.5	147.8	170.6	208.3	263.7	Orge fourragère/Orzo da foraggio	112
113	Braugerste/Malting barley	78.3	85.0	100.0	104.2	123.0	145.2	158.9	193.3	214.3	Orge de brasserie/Orzo da birreria	113
114	Mais/Maize	78.1	86.5	100.0	106.2	120.3	134.0	154.5	191.2	241.9	Mai/Mais	114
115	Sonstiges/Others	75.2	90.6	100.0	116.0	131.7	144.2	155.9	201.0	251.2	Autres/Altri	115
12	Hackfrüchte/Root crops	67.2	87.6	100.0	118.9	121.9	134.3	162.4	194.4	246.3	Plantes sarclées/Piante sarchiate	12
121	Speisekartoffeln/Potatoes for consumption	69.3	78.3	100.0	133.0	131.5	146.5	189.6	213.8	265.3	Pommes de terre de cons./Patate per consumo dir.	121
1211	Frühkartoffeln/Early potatoes	-	-	-	-	-	-	-	-	-	Pommes de terre hâtives/patate primaticce	1211
1212	Übrige Kartoffeln/Main crop potatoes	-	-	-	-	-	-	-	-	-	Autres pommes de terre/Altre patate	1212
122	Zuckerrüben/Sugar beet	64.3	100.0	100.0	100.0	109.0	117.8	125.9	168.4	220.9	Betteraves sucrières/Barbabetole da zucchero	122
123	Sonstige/Others	-	-	-	-	-	-	-	-	-	Autres/Altri	123
13	Frischobst/Fresh fruit	90.2	107.1	100.0	148.3	163.6	219.6	265.3	332.1	315.6	Fruits frais/Frutta fresca	13
131	Tafeläpfel/Dessert apples	89.0	100.9	100.0	149.3	178.1	235.4	248.2	278.7	278.7	Pommes de table/Mele da tavola	131
132	Tafelbirnen/Dessert pears	114.9	126.3	100.0	193.4	213.9	339.3	306.2	377.8	334.6	Poires de table/Pere da tavola	132
133	Kirschen/Cherries	95.4	131.1	100.0	177.9	200.4	318.5	346.3	431.9	461.0	Cerises/Ciliege	133
134	Pflaumen/Plums	-	-	-	-	-	-	-	-	-	Prunes/Susine	134
135	Erdbeeren/Strawberries	90.3	106.2	100.0	147.7	149.9	214.2	280.4	316.4	309.9	Fraises/Fragole	135
136	Zitrusfrüchte/Citrus fruit	75.8	84.2	100.0	135.7	149.8	211.9	283.6	345.5	324.0	Agrumes/Agrumi	136
137	Sonstiges/Others	92.1	113.4	100.0	144.1	156.0	194.1	249.9	325.5	309.0	Autres/Altri	137
14	Frischgemüse/Fresh vegetables	77.2	110.4	100.0	136.2	178.5	171.8	218.3	270.7	340.1	Légumes frais/Ortaggi freschi	14
141	Blumenkohl/Cauliflowers	67.9	62.8	100.0	96.6	152.8	161.4	210.5	235.1	308.2	Choux-fleurs/Cavolfiori	141
142	Kopfsalat/Lettuce	77.5	75.1	100.0	132.6	162.7	226.4	264.7	292.6	342.0	Laitues/Lattuga	142
143	Tomaten/Tomatoes	72.0	117.6	100.0	133.3	171.6	155.3	216.4	258.0	341.3	Tomates/Pomodori	143
144	Karotten/Carrots	100.3	86.6	100.0	133.2	169.1	198.9	183.2	201.6	218.3	Carottes/Carote	144
145	Sonstiges/Others	86.4	102.4	100.0	143.6	193.2	198.4	220.1	295.7	341.8	Autres/Altri	145
15	Weinmost oder Wein/Wine must or Wine	133.4	83.3	100.0	122.7	154.6	168.4	198.0	237.2	270.1	Moût ou Vin/Mosto o Vino	15
151	Weinmost/Wine must	:	:	100.0	126.9	165.0	177.4	215.1	252.7	283.6	Moût/Mosto	151
152	Wein/Wine	:	:	100.0	112.7	130.6	147.5	158.2	201.1	238.7	Vin/Vino	152
1521	Tafelwein/Table wine	-	-	-	-	-	-	-	-	-	Vin de table/Vino da pasto	1521
1522	Qualitätswein/Quality wine	-	-	-	-	-	-	-	-	-	Vin de qualité/Vino pregiato	1522
16	Oliven und Olivenöl/Olives and olive oil	65.7	87.0	100.0	103.6	123.1	142.7	158.8	186.3	226.3	Olives et huile d'olives/Olive e olio d'oliva	16
17	Saatgut/Seeds	69.8	91.9	100.0	122.5	137.9	155.5	173.2	207.4	233.4	Semences/Sementi	17
18	Blumen und Pflanzen/Flowers and plants	-	-	-	-	-	-	-	-	-	Fleurs et plantes/Fiori e piante	18
19	Sonst. pflanzl. Erzeugn./Other vegetable products	82.2	88.0	100.0	115.1	126.3	150.9	173.9	214.0	265.0	Autres produits végétaux/Altri prodotti vegetali	19

EG-INDEX DER ERZEUGERPREISE LANDWIRTSCHAFTLICHER PRODUKTE
EG-INDEX OF PRODUCER PRICES OF AGRICULTURAL PRODUCTS

		ELLAS								
		1975 = 100								
		Ohne MWST.								
		Excluding VAT								
		1973	1974	1975	1976	1977	1978	1979	1980	1981
2	TIERE U. TIER. ERZEUGN./ANIMALS AND ANIMAL PRODUCTS	79.6	93.2	100.0	119.1	133.4	149.5	177.5	213.8	288.9
21	Schlachtvieh/Animals for slaughter	82.2	94.2	100.0	121.0	135.4	150.1	179.6	220.1	303.3
211	Großvieh/Large animals	81.0	93.3	100.0	123.4	138.0	155.0	187.4	229.6	316.5
2111	Kälber/Calves	84.2	95.5	100.0	115.9	132.7	151.6	167.3	194.2	274.8
2112	Rinder ohne Kälber/Cattle excl. calves	92.1	103.2	100.0	123.2	132.6	152.3	192.2	227.2	302.8
2113	Schweine/Pigs	63.5	69.2	100.0	123.9	131.6	139.2	164.3	201.2	282.8
2114	Schafe/Sheep	75.1	92.6	100.0	129.3	147.4	168.3	218.0	277.3	374.4
2115	Sonstiges Großvieh/Other large animals	-	-	-	-	-	-	-	-	-
212	Geflügel/Poultry	88.4	99.0	100.0	108.7	122.2	125.5	139.7	171.7	235.7
2121	Masthähnchen/Chickens	88.4	99.0	100.0	108.7	122.2	125.5	139.7	171.7	235.7
2122	Sonstiges Geflügel/Other poultry	-	-	-	-	-	-	-	-	-
213	Sonst. Schlachtvieh/Other anim. for slaughter	-	-	-	-	-	-	-	-	-
22	Milch/Milk	68.9	88.0	100.0	116.1	130.8	150.1	172.1	201.5	263.4
23	Eier/Eggs	78.4	92.7	100.0	109.2	118.4	133.2	150.0	180.3	265.5
24	Sonst. Tiere und tier. Erzeugn./Other anim. and anim. prod.	103.4	108.2	100.0	129.6	148.4	167.4	230.4	257.0	276.9

INDICE CE DES PRIX A LA PRODUCTION DES PRODUITS AGRICOLES
INDICE CE DEI PREZZI ALLA PRODUZIONE DEI PRODOTTI AGRICOLI

		1975 = 100	
		TVA exclue	
		IVA esclusa	
	ANIMAUX ET PRODUITS ANIMAUX/ANIMALI E PROD. ANIMALI	2	
	Animaux de boucherie/Animali da macello	21	
	Gros animaux/Grossi animali	211	
	Veaux/Vitelli	2111	
	Bovins sans veaux/Bovini esclusi vitelli	2112	
	Porcs/Suini	2113	
	Ovins/Ovini	2114	
	Autres gros animaux/Altri grossi animali	2115	
	Volailles/Pollame	212	
	Poulets/Polli	2121	
	Autres volailles/Altro pollame	2122	
	Autres animaux de boucherie/Altri animali da macello	213	
	Lait/Latte	22	
	Œufs/Uova	23	
	Autres animaux et prod. animaux/Altri animali e prod. animali	24	

EG-INDEX DER ERZEUGERPREISE LANDWIRTSCHAFTLICHER PRODUKTE
EC-INDEX OF PRODUCER PRICES OF AGRICULTURAL PRODUCTS

		EUR 10									
		1975 = 100									
		Ohne MWSt. Excluding VAT									
		1973	1974	1975	1976	1977	1978	1979	1980	1981	
0	INSGESAMT/TOTAL	84.6	89.0	100.0	117.1	126.2	131.0	139.8	151.0	168.3	
(0)	INSGESAMT (ohne Obst und Gemüse) TOTAL (excl. fruit and vegetables)	85.7	89.2	100.0	117.1	122.9	128.1	136.8	146.1	162.4	
1	PFLANZL. ERZEUGNISSE/CROP PRODUCTS	81.6	91.3	100.0	124.3	133.5	137.8	150.3	164.7	183.2	
(1)	PFLANZL. ERZEUGNISSE (ohne Obst und Gemüse) CROP PRODUCTS (excl. fruit and vegetables)	82.6	92.5	100.0	126.8	126.3	131.6	145.0	155.2	170.7	
11	Getreide und Reis/Cereals and rice	80.0	96.6	100.0	118.7	130.0	136.1	144.7	156.7	176.9	
111	Weichweizen/Soft wheat	82.8	94.3	100.0	120.4	130.9	137.7	147.1	158.8	178.6	
112	Futtergerste/Feeding barley	78.9	95.1	100.0	119.1	124.3	126.7	139.7	146.5	162.3	
113	Braugerste/Malting barley	82.1	97.9	100.0	123.9	120.3	130.7	136.2	137.1	157.7	
114	Mais/Maize	77.7	102.7	100.0	118.6	134.1	140.9	148.7	163.2	180.1	
115	Sonstiges/Others	75.5	99.1	100.0	111.8	134.1	140.0	143.1	163.9	186.3	
12	Hackfrüchte/Root crops	68.5	72.0	100.0	167.2	109.5	93.0	116.7	119.0	129.0	
121	Speisekartoffeln/Potatoes for consumption	68.4	59.6	100.0	241.3	115.3	74.1	113.1	104.2	125.1	
1211	Frühkartoffeln/Early potatoes	-	-	-	-	-	-	-	-	-	
1212	Übrige Kartoffeln/Main crop potatoes	-	-	-	-	-	-	-	-	-	
122	Zuckerrüben/Sugar beet	68.7	87.4	100.0	102.6	103.9	109.1	120.1	132.4	132.6	
123	Sonstige/Others	81.4	88.7	100.0	111.5	112.6	114.2	116.1	120.6	129.0	
13	Frischobst/Fresh fruit	80.0	82.5	100.0	105.1	168.6	180.9	176.1	205.0	234.1	
131	Tafeläpfel/Dessert apples	90.3	103.1	100.0	118.5	233.2	181.9	151.1	174.2	242.7	
132	Tafelbirnen/Dessert pears	80.9	75.2	100.0	93.1	169.8	216.2	192.8	192.3	189.5	
133	Kirschen/Cherries	80.1	90.5	100.0	105.4	142.6	201.3	140.3	190.5	190.2	
134	Pflaumen/Plums	62.5	64.3	100.0	70.6	132.0	160.9	138.6	181.9	173.1	
135	Erdbeeren/Strawberries	61.8	76.2	100.0	109.7	133.7	139.5	133.5	164.5	190.9	
136	Zitrusfrüchte/Citrus fruit	102.5	83.4	100.0	114.5	149.7	238.8	286.7	335.2	406.3	
137	Sonstiges/Others	74.7	80.3	100.0	95.0	144.8	152.1	159.3	190.4	187.0	
14	Frischgemüse/Fresh vegetables	77.8	92.5	100.0	125.8	143.2	136.3	157.3	181.3	206.7	
141	Blumenkohl/Cauliflowers	81.1	83.5	100.0	108.4	143.7	129.1	188.6	209.0	246.0	
142	Kopfsalat/Lettuce	86.7	103.8	100.0	123.6	119.8	114.9	146.8	130.1	169.6	
143	Tomaten/Tomatoes	79.8	97.4	100.0	118.6	133.1	134.5	154.9	182.7	213.4	
144	Karotten/Carrots	62.9	77.1	100.0	100.3	155.0	87.3	125.8	130.2	181.7	
145	Sonstiges/Others	77.4	92.5	100.0	132.4	149.4	145.3	159.5	190.6	208.7	
15	Weinmost oder Wein/Wine must or Wine	115.8	102.2	100.0	120.1	140.8	166.9	186.8	189.4	194.5	
151	Weinmost/Wine must	-	-	-	-	-	-	-	-	-	
152	Wein/Wine	-	-	-	-	-	-	-	-	-	
1521	Tafelwein/Table wine	-	-	-	-	-	-	-	-	-	
1522	Qualitätswein/Quality wine	-	-	-	-	-	-	-	-	-	
16	Oliven und Olivenöl/Olives and olive oil	60.2	98.3	100.0	102.8	120.4	125.7	140.8	162.3	186.0	
17	Saatgut/Seeds	72.9	88.8	100.0	143.8	149.1	136.9	144.0	153.2	164.6	
18	Blumen und Pflanzen/Flowers and plants	86.2	100.5	100.0	110.0	119.5	129.2	132.1	144.5	154.6	
19	Sonst. pflanzl. Erzeugn./Other vegetable products	81.5	94.0	100.0	115.5	121.3	135.5	154.0	180.1	211.7	

INDICE CE DES PRIX A LA PRODUCTION DES PRODUITS AGRICOLES
INDICE CE DEI PREZZI ALLA PRODUZIONE DEI PRODOTTI AGRICOLI

		1975 = 100	
		TVA exclue IVA esclusa	
		1973	1981
	TOTAL/TOTALE		0
	TOTAL (sans fruits et légumes) TOTALE (senza frutta e ortaggi)		(0)
	PRODUITS VEGETAUX/PRODOTTI VEGETALI		1
	PRODUITS VÉGÉTAUX (sans fruits et légumes) PRODOTTI VEGETALI (senza frutta e ortaggi)		(1)
	Céréales et riz/Cereali e riso		11
	Blé tendre/Frumento tenero		111
	Orge fourragère/Orzo da foraggio		112
	Orge de brasserie/Orzo da birreria		113
	Mai/Mais		114
	Autres/Altri		115
	Plantes sarclées/Piante sarchiate		12
	Pommes de terre de cons./Patate per consumo dir.		121
	Pommes de terre hâtives/patate primaticce		1211
	Autres pommes de terre/Altre patate		1212
	Betteraves sucrières/Barbabietole da zucchero		122
	Autres/Altri		123
	Fruits frais/Frutta fresca		13
	Pommes de table/Mele da tavola		131
	Poires de table/Pere da tavola		132
	Cerises/Ciliege		133
	Prunes/Susine		134
	Fraises/Fragole		135
	Agrumes/Agrumi		136
	Autres/Altri		137
	Légumes frais/Ortaggi freschi		14
	Choux-fleurs/Cavolfiori		141
	Laitues/Lattuga		142
	Tomates/Pomodori		143
	Carottes/Carote		144
	Autres/Altri		145
	Mout ou Vin/Mosto o Vino		15
	Mout/Mosto		151
	Vin/Vino		152
	Vin de table/Vino da pasto		1521
	Vin de qualité/Vino pregiato		1522
	Olives et huile d'olives/Olive e olio d'oliva		16
	Semences/Sementi		17
	Fleurs et plantes/Fiori e piante		18
	Autres produits végétaux/Altri prodotti vegetali		19

EG-INDEX DER ERZEUGERPREISE LANDWIRTSCHAFTLICHER PRODUKTE
EC-INDEX OF PRODUCER PRICES OF AGRICULTURAL PRODUCTS

EMR 10

1975 = 100
Ohne MWSt.
Excluding VAT

	1973	1974	1975	1976	1977	1978	1979	1980	1981
2 TIERE U. TIER. ERZEUGN./ANIMALS AND ANIMAL PRODUCTS	87.4	87.8	100.0	112.1	121.2	126.3	132.6	141.4	158.1
21 Schlachtvieh/Animals for slaughter	90.0	86.3	100.0	111.3	118.9	124.4	130.3	137.7	156.6
211 Großvieh/Large animals	90.9	85.7	100.0	111.5	118.0	123.4	128.9	136.0	154.8
2111 Kälber/Calves	90.6	86.5	100.0	108.5	119.7	133.1	136.9	141.2	167.0
2112 Rinder ohne Kälber/Cattle excl. calves	87.4	83.4	100.0	110.6	120.6	130.4	136.5	144.7	163.2
2113 Schweine/Pigs	96.3	87.4	100.0	112.3	112.3	109.6	113.1	118.8	133.8
2114 Schafe/Sheep	83.5	90.4	100.0	118.5	134.7	150.3	167.7	180.6	218.6
2115 Sonstiges Großvieh/Other large animals	87.1	94.5	100.0	108.0	115.1	127.4	140.5	160.1	188.4
212 Geflügel/Poultry	84.7	90.9	100.0	108.8	124.8	130.3	138.3	147.9	166.5
2121 Masthähnchen/Chickens	83.6	91.4	100.0	108.4	127.3	133.3	142.9	153.8	175.2
2122 Sonstiges Geflügel/Other poultry	87.9	89.1	100.0	110.1	116.7	120.6	123.7	129.5	139.1
213 Sonst. Schlachtvieh/Other anim. for slaughter	75.7	87.2	100.0	114.6	128.9	140.9	149.6	162.6	183.9
22 Milch/Milk	78.4	87.0	100.0	111.1	122.5	128.1	135.9	145.0	157.3
23 Eier/Eggs	105.3	105.4	100.0	123.5	133.3	128.8	131.1	155.8	172.6
24 Sonst. Tiere und tier. Erzeugn./Other anim. and anim. prod.	95.9	90.9	100.0	122.1	137.6	154.0	163.9	161.6	179.7

INDICE CE DES PRIX A LA PRODUCTION DES PRODUITS AGRICOLES
INDICE CE DEI PREZZI ALLA PRODUZIONE DEI PRODOTTI AGRICOLI

1975 = 100
TVA exciue
IVA esclusa

	1973	1974	1975	1976	1977	1978	1979	1980	1981
ANIMAUX ET PRODUITS ANIMAUX/ANIMALI E PROD.ANIMALI	2								
Animaux de boucherie/Animali da macello	21								
Gros animaux/Grossi animali	211								
Veaux/Vitelli	2111								
Bovins sans veaux/Bovini esclusi vitelli	2112								
Porcs/Suini	2113								
Ovins/Ovini	2114								
Autres gros animaux/Altri grossi animali	2115								
Volailles/Pollame	212								
Poulets/Polli	2121								
Autres volailles/Altro pollame	2122								
Autres animaux de boucherie/Altri animali da macello	213								
Lait/Latte	22								
Œufs/Uova	23								
Autres animaux et prod. animaux/Altri animali e prod. animali	24								

EG-Indizes der Einkaufspreise landwirtschaftlicher Betriebsmittel
EC indices of purchase prices of the means of agricultural production
Indices CE des prix d'achat des moyens de production agricole
Indici CE dei prezzi d'acquisto dei mezzi di produzione agricola

EG-INDIZES DER EINKAUFSPREISE LANDWIRTSCHAFTLICHER BETRIEBSMITTEL
EC-INDICES OF PURCHASE PRICES OF THE MEANS OF AGRICULTURAL PRODUCTION

BR DEUTSCHLAND

		1975 = 100								
		Ohne MWSt. Excluding VAT								
		1973	1974	1975	1976	1977	1978	1979	1980	1981
01	WAREN U. DIENSTL. DES LAUFEND. LANDW. VERBRAUCHS GOODS AND SERVICES CURRENTLY CONSUMED IN AGRICULTURE	89.1	95.0	100.0	108.3	110.5	107.7	114.0	121.7	133.7
1	Saat- und Pflanzgut / Seeds	93.4	98.4	100.0	142.2	158.0	140.7	141.4	145.0	151.4
2	Nutz- und Zuchtvieh / Anim. for rearing and production	91.0	87.6	100.0	101.3	105.6	108.0	109.1	104.6	104.6
3	Energie u. Schmierstoffe / Energy, lubricants	78.9	93.9	100.0	107.1	107.2	107.6	139.4	161.7	187.8
31	Heizstoffe / Fuels for heating	77.4	102.0	100.0	110.0	109.9	106.6	184.0	213.6	252.6
32	Treibstoffe / Motor fuels	75.2	102.8	100.0	109.1	107.7	107.0	149.4	188.7	226.4
33	Elektrischer Strom / Electricity	78.7	85.4	100.0	104.7	105.1	109.1	112.5	115.0	129.6
34	Schmierstoffe / Lubricants	84.2	95.0	100.0	103.6	105.7	107.8	111.4	121.9	128.8
4	Dünge- u. Bodenverb.-mittel / Fertilizers, soil improvers	73.0	88.7	100.0	101.6	99.6	99.6	101.6	110.5	123.3
41	Einnährstoffdünger / Straight fertilizers	76.2	90.0	100.0	104.3	104.1	103.4	104.4	112.8	127.1
411	Stickstoffdünger / Nitrogenous fertilizers	79.4	93.7	100.0	102.2	102.4	102.2	103.7	113.0	128.5
412	Phosphatdünger / Phosphatic fertilizers	64.9	79.8	100.0	112.1	108.1	102.4	98.3	103.5	115.2
413	Kalidünger / Potassic fertilizers	80.5	89.8	100.0	105.9	109.1	112.5	116.1	123.7	133.2
42	Mehrnährstoffdünger / Compound fertilizers	69.3	87.5	100.0	98.4	94.0	94.3	95.8	103.1	114.8
421	NP-Dünger / NP fertilizers	66.8	86.8	100.0	98.1	92.3	92.1	93.4	102.0	116.5
422	PK-Dünger / PK fertilizers	64.4	84.9	100.0	95.7	90.1	90.6	92.2	98.5	108.1
423	NPK-Dünger / NPK fertilizers	71.2	88.5	100.0	99.8	96.2	96.4	98.0	105.8	117.8
43	Sonst. Dünge- u. Bodenverb.-mittel / Other fert., soil improvers	77.1	88.3	100.0	103.8	104.8	106.7	117.7	137.2	147.6
5	Pflanzenschutzmittel / Plant protection products	74.4	76.8	100.0	100.2	83.2	80.0	78.5	78.4	93.0
51	Fungizide / Fungicides	73.4	78.9	100.0	93.1	82.4	80.6	86.3	86.3	96.6
52	Insektizide / Insecticides	73.1	76.8	100.0	100.1	89.6	86.9	84.9	84.8	93.5
53	Herbizide / Herbicides	75.1	75.6	100.0	102.0	82.4	78.4	74.9	74.7	91.9
54	Sonstige / Others	80.4	83.3	100.0	100.0	84.5	84.5	84.7	84.7	94.2
6	Futtermittel / Animal feeding-stuffs	104.5	102.8	100.0	113.5	116.3	106.6	107.0	110.4	120.9
61	Einzelfuttermittel / Straight feeding-stuffs	109.3	103.2	100.0	116.3	116.4	106.5	107.9	110.3	121.7
611	Getr. u. Mühlennachprod. / Cereals and milling by-products	88.3	94.3	100.0	110.0	111.7	107.2	107.6	108.3	112.7
612	Ölkuchen bzw. -schrot / Oil-cakes	162.5	120.7	100.0	132.8	130.7	106.5	109.2	113.1	141.0
613	Futtermittel tier. Herkunft / Products of animal origin	101.9	104.0	100.0	110.9	110.4	107.3	106.4	108.9	114.7
614	Sonstige / Others	97.5	96.7	100.0	105.0	107.2	103.9	108.9	112.5	114.9
62	Mischfuttermittel / Compound feeding-stuffs	101.9	102.6	100.0	112.8	116.5	106.7	106.9	110.6	120.8
621	für Kälber / for calves	-	-	-	-	-	-	-	-	-
622	für Rinder (ohne Kälber) / for cattle (excl. calves)	109.0	105.9	100.0	115.9	117.6	104.1	104.9	108.9	122.2
623	für Schweine / for pigs	99.7	100.8	100.0	111.6	116.4	107.3	106.5	110.2	118.7
624	für Geflügel / for poultry	99.5	102.1	100.0	110.6	114.7	109.1	110.2	113.6	121.9
625	Sonstige / Others	-	-	-	-	-	-	-	-	-
7	Material und Kleinwerkzeug / Material and small tools	84.3	93.9	100.0	101.4	105.0	107.3	110.5	117.3	123.2
8	Instandhaltung u. Repar. v. Geräten / Maint. and repair of plant	81.3	91.7	100.0	104.9	110.7	116.7	122.6	130.0	138.1
9	Instandhalt. u. Repar. v. Wirtschaftsgeb. u. sonst. Bauten / Maint. and repair of agric. buildings and other buildings	91.6	97.7	100.0	103.3	108.1	112.4	118.7	128.6	137.2
10	Veterinärleistungen / Veterinary services	86.4	94.0	100.0	104.2	108.9	112.5	117.2	124.6	132.2
11	Allgemeine Wirtschaftsausgaben / General expenses	86.4	94.0	100.0	104.2	107.6	110.0	114.4	121.3	127.4

INDICES DE DES PRIX D'ACHAT DES MOYENS DE PRODUCTION AGRICOLE
INDICI DEI PREZZI D'ACQUISTO DEI MEZZI DI PRODUZIONE AGRICOLA

		1975 = 100								
		TVA esclusa IVA esclusa								
		1973	1974	1975	1976	1977	1978	1979	1980	1981
01	BIENS ET SERVICES DE CONSOMMATION COURANTE DE L'AGRICULT. BENI E SERVIZI DI CONSUMO CORRENTE DELL'AGRICOLTURA	89.1	95.0	100.0	108.3	110.5	107.7	114.0	121.7	133.7
	Semences et plants / Sementi e piante	93.4	98.4	100.0	142.2	158.0	140.7	141.4	145.0	151.4
	Anim. d'élevage et de rente / Animali d'allevamento e di rendita	91.0	87.6	100.0	101.3	105.6	108.0	109.1	104.6	104.6
	Energie et lubrifiants / Energia e lubrificanti	78.9	93.9	100.0	107.1	107.2	107.6	139.4	161.7	187.8
	Combustibles / Combustibili	77.4	102.0	100.0	110.0	109.9	106.6	184.0	213.6	252.6
	Carburants / Carburanti	75.2	102.8	100.0	109.1	107.7	107.0	149.4	188.7	226.4
	Électricité / Elettricità	78.7	85.4	100.0	104.7	105.1	109.1	112.5	115.0	129.6
	Lubrifiants / Lubrificanti	84.2	95.0	100.0	103.6	105.7	107.8	111.4	121.9	128.8
	Engrais et amendements / Concimi e miglioramenti	73.0	88.7	100.0	101.6	99.6	99.6	101.6	110.5	123.3
	Engrais simples / Concimi semplici	76.2	90.0	100.0	104.3	104.1	103.4	104.4	112.8	127.1
	Engrais azotés / Concimi azotati	79.4	93.7	100.0	102.2	102.4	102.2	103.7	113.0	128.5
	Engrais phosphatés / Concimi fosfatici	64.9	79.8	100.0	112.1	108.1	102.4	98.3	103.5	115.2
	Engrais potassiques / Concimi potassici	80.5	89.8	100.0	105.9	109.1	112.5	116.1	123.7	133.2
	Engrais composés / Concimi composti	69.3	87.5	100.0	98.4	94.0	94.3	95.8	103.1	114.8
	Engrais NP / Concimi NP	66.8	86.8	100.0	98.1	92.3	92.1	93.4	102.0	116.5
	Engrais PK / Concimi PK	64.4	84.9	100.0	95.7	90.1	90.6	92.2	98.5	108.1
	Engrais NPK / Concimi NPK	71.2	88.5	100.0	99.8	96.2	96.4	98.0	105.8	117.8
	Autres engrais et amendements / Altri concimi e miglioramenti	77.1	88.3	100.0	103.8	104.8	106.7	117.7	137.2	147.6
	Prod. de protect. des cultures / Prodotti per la prot. delle colture	74.4	76.8	100.0	100.2	83.2	80.0	78.5	78.4	93.0
	Fongicides / Anticrittogamici	73.4	78.9	100.0	93.1	82.4	80.6	86.3	86.3	96.6
	Insecticides / Insetticidi	73.1	76.8	100.0	100.1	89.6	86.9	84.9	84.8	93.5
	Herbicides / Diserbanti	75.1	75.6	100.0	102.0	82.4	78.4	74.9	74.7	91.9
	Autres / Altri	80.4	83.3	100.0	100.0	84.5	84.5	84.7	84.7	94.2
	Aliments des animaux / Mangimi	104.5	102.8	100.0	113.5	116.3	106.6	107.0	110.4	120.9
	Aliments simples / Mangimi semplici	109.3	103.2	100.0	116.3	116.4	106.5	107.9	110.3	121.7
	Céréales et s.-prod. de meun. / Cereali e sottoproducti della molitura	88.3	94.3	100.0	110.0	111.7	107.2	107.6	108.3	112.7
	Tourteaux / Panelli	162.5	120.7	100.0	132.8	130.7	106.5	109.2	113.1	141.0
	Produits d'origine animale / Prodotti di origine animale	101.9	104.0	100.0	110.9	110.4	107.3	106.4	108.9	114.7
	Autres / Altri	97.5	96.7	100.0	105.0	107.2	103.9	108.9	112.5	114.9
	Aliments composés / Mangimi composti	101.9	102.6	100.0	112.8	116.5	106.7	106.9	110.6	120.8
	pour veaux / per vitelli	-	-	-	-	-	-	-	-	-
	pour bovins (autres que veaux) / per bovini (altri che vitelli)	109.0	105.9	100.0	115.9	117.6	104.1	104.9	108.9	122.2
	pour porcins / per suini	99.7	100.8	100.0	111.6	116.4	107.3	106.5	110.2	118.7
	pour volailles / per pollame	99.5	102.1	100.0	110.6	114.7	109.1	110.2	113.6	121.9
	Autres / Altri	-	-	-	-	-	-	-	-	-
	Matériel et petit outillage / Materiale e utensili	84.3	93.9	100.0	101.4	105.0	107.3	110.5	117.3	123.2
	Entret. et répar. du matér. / Manutenzione e riparazione del materiale	81.3	91.7	100.0	104.9	110.7	116.7	122.6	130.0	138.1
	Entret. et répar. des bâtiments d'exploitation et autres ouvrages / Manut. e riparaz. dei fabbricati d'azienda ed altre opere	91.6	97.7	100.0	103.3	108.1	112.4	118.7	128.6	137.2
	Services vétérinaires / Servizi veterinari	86.4	94.0	100.0	104.2	108.9	112.5	117.2	124.6	132.2
	Frais généraux / Spese generali	86.4	94.0	100.0	104.2	107.6	110.0	114.4	121.3	127.4



1975 = 100
Ohne MWSt.
Excluding VAT

BR DEUTSCHLAND

1975 = 100
TVA exclue
IVA esclusa



	1973	1974	1975	1976	1977	1978	1979	1980	1981
02 WAREN U. DIENSTL. LANDWIRTSCHAFTLICHER INVESTITIONEN GOODS AND SERVICES CONTRIBUTING TO AGRICULT. INVESTMENT	85.1	92.8	100.0	104.5	109.5	113.0	116.9	123.3	128.9
12 Maschinen u. and. Ausrüstungsgüter / Machinery and other equip.	83.1	91.3	100.0	104.7	109.5	112.3	114.9	119.5	124.5
121 Einachsschl. u. a. einachs. Motorger. / Rotov. and other 2 wheel equip.	81.2	90.5	100.0	105.6	109.5	114.8	118.8	125.8	132.5
122 Masch. u. Geräte für Kulturen / Mach. and plant for cultivation	82.5	92.3	100.0	104.5	109.5	112.4	114.5	119.9	125.0
123 Masch. u. Geräte für die Ernte / Mach. and plant for harvesting	79.7	90.5	100.0	105.2	108.1	110.6	113.4	116.9	122.6
124 Masch. u. Einrichtungen / Farm Machinery and installations	80.6	91.0	100.0	103.5	107.6	110.5	111.6	117.1	120.7
1241 für die pflanzl. Produktion / for crop production	84.0	93.0	100.0	103.6	109.2	112.5	114.5	116.6	119.1
1242 für die tierische Erzeugung / for animal production	86.9	95.5	100.0	105.0	110.2	112.5	114.3	119.3	122.7
1243 Sonstige / Others	76.9	88.6	100.0	103.2	106.5	109.4	110.1	116.8	120.6
125 Ackerschlepper / Tractors	87.0	91.1	100.0	106.2	111.7	115.3	118.4	122.2	127.6
126 Sonstige Fahrzeuge / Other vehicles	85.0	92.2	100.0	103.1	109.6	110.9	114.5	119.8	124.4
13 Bauten / Buildings	91.1	97.5	100.0	103.6	109.7	116.0	125.3	139.0	147.6
131 Wirtschaftsgebäude / Farm buildings	:	:	:	:	:	:	:	:	:
132 Tiefbau- u. Bodenverbesserungsarbeiten / Engineering and soil improvement operations	:	:	:	:	:	:	:	:	:

	1973	1974	1975	1976	1977	1978	1979	1980	1981
BIENS ET SERVICES CONCOURANT AUX INVEST. DE L'AGRICULT. BENI E SERVIZI ATTINENTI AGLI INVESTIMENTI DELL'AGRICOLTURA	85.1	92.8	100.0	104.5	109.5	113.0	116.9	123.3	128.9
Machines et autres biens d'équipement / Macchine ed altri impianti	83.1	91.3	100.0	104.7	109.5	112.3	114.9	119.5	124.5
Motocult. et autres mat. à 2 roues / Motocoltori ed altri mat. a 2 ruote	81.2	90.5	100.0	105.6	109.5	114.8	118.8	125.8	132.5
Mach. et mat. pour la culture / Macchine e mat. per la coltivazione	82.5	92.3	100.0	104.5	109.5	112.4	114.5	119.9	125.0
Mach. et mat. pour la récolte / Macchine e mat. per la raccolta	79.7	90.5	100.0	105.2	108.1	110.6	113.4	116.9	122.6
Mach. et install. à la ferme / Macchine e impianti aziendali	80.6	91.0	100.0	103.5	107.6	110.5	111.6	117.1	120.7
pour la production végétale / per la produzione vegetale	84.0	93.0	100.0	103.6	109.2	112.5	114.5	116.6	119.1
pour la production animale / per la produzione animale	86.9	95.5	100.0	105.0	110.2	112.5	114.3	119.3	122.7
Autres / Altri	76.9	88.6	100.0	103.2	106.5	109.4	110.1	116.8	120.6
Tracteurs / Trattori	87.0	91.1	100.0	106.2	111.7	115.3	118.4	122.2	127.6
Autres véhicules / Altri veicoli	85.0	92.2	100.0	103.1	109.6	110.9	114.5	119.8	124.4
Ouvrages / Opere	91.1	97.5	100.0	103.6	109.7	116.0	125.3	139.0	147.6
Bâtiments d'exploitation / Fabbricati rurali	:	:	:	:	:	:	:	:	:
Ouvrages de génie civil et amélioration des terres / Opere di genio civile e miglioramento delle terre	:	:	:	:	:	:	:	:	:

EG-INDIZES DER EINKAUFSPREISE LANDWIRTSCHAFTLICHER BETRIEBSMITTEL
EC-INDICES OF PURCHASE PRICES OF THE MEANS OF AGRICULTURAL PRODUCTION



1975 = 100
Ohne MWSt.
Excluding VAT

FRANCE

	1973	1974	1975	1976	1977	1978	1979	1980	1981
02 WAREN U. DIENSTL. LANDWIRTSCHAFTLICHER INVESTITIONEN GOODS AND SERVICES CONTRIBUTING TO AGRICULT. INVESTMENT	74.1	86.7	100.0	110.3	119.7	129.3	142.4	159.7	180.1
12 Maschinen u. and. Ausrüstungsgüter / Machinery and other equip.	73.4	86.0	100.0	110.1	118.5	128.2	140.9	157.2	178.3
121 Einachs. u. a. einachs. Motoger. / Rotov. and other 2 wheel equip.	83.2	92.5	100.0	108.7	117.1	127.5	138.8	146.4	159.2
122 Masch. u. Geräte für Kulturen / Mach. and plant for cultivation	75.3	84.6	100.0	110.7	119.5	130.6	143.8	161.1	184.8
123 Masch. u. Geräte für die Ernte / Mach. and plant for harvesting	76.5	89.2	100.0	110.9	120.5	129.8	141.8	155.1	174.0
124 Masch. u. Einrichtungen / Farm Machinery and installations	68.2	88.7	100.0	105.7	113.1	121.8	133.4	148.2	167.0
1241 für die pflanzl. Produktion / for crop production	68.2	88.7	100.0	105.7	113.1	122.4	134.4	149.1	168.0
1242 für die tierische Erzeugung / for animal production	68.2	88.7	100.0	105.8	113.0	121.1	132.2	147.2	165.8
1243 Sonstige / Others	-	-	-	-	-	-	-	-	-
125 Ackerschlepper / Tractors	74.8	87.0	100.0	110.5	118.3	127.5	140.4	158.6	180.8
126 Sonstige Fahrzeuge / Other vehicles	69.5	80.7	100.0	112.2	119.6	131.4	144.5	166.8	186.6
13 Bauten / Buildings	76.3	88.9	100.0	111.2	124.6	133.7	149.2	170.3	187.8
131 Wirtschaftsgebäude / Farm buildings	76.3	88.8	100.0	111.0	124.5	133.3	148.7	169.4	186.3
132 Tiefbau- u. Bodenverbesserungsarbeiten / Engineering and soil improvement operations	74.9	90.4	100.0	114.4	126.0	140.3	159.7	187.8	216.2

INDICES CE DES PRIX D'ACHAT DES MOYENS DE PRODUCTION AGRICOLE
INDICI CE DEI PREZZI D'ACQUISTO DEI MEZZI DI PRODUZIONE AGRICOLA

1975 = 100
TVA exclue
IVA esclusa



	1973	1974	1975	1976	1977	1978	1979	1980	1981
BIENS ET SERVICES CONCOURANT AUX INVEST. DE L'AGRICULT. BENI E SERVIZI ATTINENTI AGLI INVESTIMENTI DELL'AGRICOLTURA	74.1	86.7	100.0	110.3	119.7	129.3	142.4	159.7	180.1
Machines et autres biens d'équipement / Macchine ed altri impianti	73.4	86.0	100.0	110.1	118.5	128.2	140.9	157.2	178.3
Motocult. et autres mat. à 2 roues / Motocoltori ed altri mat. a 2 ruote	83.2	92.5	100.0	108.7	117.1	127.5	138.8	146.4	159.2
Mach. et mat. pour la culture / Macchine e mat. per la coltivazione	75.3	84.6	100.0	110.7	119.5	130.6	143.8	161.1	184.8
Mach. et mat. pour la récolte / Macchine e mat. per la raccolta	76.5	89.2	100.0	110.9	120.5	129.8	141.8	155.1	174.0
Mach. et install. à la ferme / Macchine e impianti aziendali	68.2	88.7	100.0	105.7	113.1	121.8	133.4	148.2	167.0
pour la production végétale / per la produzione vegetale	68.2	88.7	100.0	105.7	113.1	122.4	134.4	149.1	168.0
pour la production animale / per la produzione animale	68.2	88.7	100.0	105.8	113.0	121.1	132.2	147.2	165.8
Autres / Altri	-	-	-	-	-	-	-	-	-
Tracteurs / Trattori	74.8	87.0	100.0	110.5	118.3	127.5	140.4	158.6	180.8
Autres véhicules / Altri veicoli	69.5	80.7	100.0	112.2	119.6	131.4	144.5	166.8	186.6
Ouvrages / Opere	76.3	88.9	100.0	111.2	124.6	133.7	149.2	170.3	187.8
Bâtiments d'exploitation / Fabbricati rurali	76.3	88.8	100.0	111.0	124.5	133.3	148.7	169.4	186.3
Ouvrages de génie civil et amélioration des terres / Opere di genio civile e miglioramento delle terre	74.9	90.4	100.0	114.4	126.0	140.3	159.7	187.8	216.2

EG-INDIZES DER EINKAUFSPREISE LANDWIRTSCHAFTLICHER BETRIEBSMITTEL
EC-INDICES OF PURCHASE PRICES OF THE MEANS OF AGRICULTURAL PRODUCTION



1975 = 100
Ohne MWSt.
Excluding VAT

ITALIA

	1973	1974	1975	1976	1977	1978	1979	1980	1981
02 WAREN U. DIENSTL. LANDWIRTSCHAFTLICHER INVESTITIONEN GOODS AND SERVICES CONTRIBUTING TO AGRICULT. INVESTMENT	63.6	81.2	100.0	119.4	143.9	163.5	194.5	235.3	279.3
12 Maschinen u. and. Ausrüstungsgüter / Machinery and other equip.	62.4	79.6	100.0	116.7	138.5	155.3	184.2	216.1	251.0
121 Einachs. u. a. einachs. Motorger. / Rotov. and other 2 wheel equip.	71.4	93.1	100.0	106.8	127.8	134.5	148.2	184.7	205.7
122 Masch. u. Geräte für Kulturen / Mach. and plant for cultivation	64.4	83.1	100.0	119.9	151.8	171.3	191.1	232.0	269.7
123 Masch. u. Geräte für die Ernte / Mach. and plant for harvesting	59.3	78.9	100.0	118.3	144.7	165.7	186.9	230.9	277.5
124 Masch. u. Einrichtungen / Farm Machinery and installations	70.7	86.6	100.0	108.1	122.6	137.2	160.0	188.4	209.8
1241 für die pflanzl. Produktion / for crop production	64.1	83.0	100.0	106.0	121.4	141.9	147.5	164.9	179.5
1242 für die tierische Erzeugung / for animal production	84.6	94.0	100.0	112.4	125.1	127.6	185.8	237.1	272.5
1243 Sonstige / Others	70.7	86.6	100.0	108.1	122.6	137.2	160.0	188.4	209.8
125 Ackerschlepper / Tractors	58.6	74.5	100.0	120.0	141.1	159.1	195.9	223.8	262.1
126 Sonstige Fahrzeuge / Other vehicles	62.4	79.6	100.0	116.7	138.5	155.3	184.2	216.1	251.0
13 Bauten / Buildings	64.9	82.9	100.0	122.4	150.1	172.8	206.3	257.1	311.6
131 Wirtschaftsgebäude / Farm buildings	46.3	67.1	100.0	119.3	143.4	163.4	194.6	244.3	297.8
132 Tiefbau- u. Bodenverbesserungsarbeiten / Engineering and soil improvement operations	64.1	80.4	100.0	124.2	154.1	178.3	213.2	264.7	325.7

INDICES CE DES PRIX D'ACHAT DES MOYENS DE PRODUCTION AGRICOLE
INDICI CE DEI PREZZI D'ACQUISTO DEI MEZZI DI PRODUZIONE AGRICOLA

1975 = 100
TVA exclue
IVA esclusa



BIENS ET SERVICES CONCOURANT AUX INVEST. DE L'AGRICULT. BENI E SERVIZI ATTINENTI AGLI INVESTIMENTI DELL'AGRICOLTURA	02
Machines et autres biens d'équipement / Macchine ed altri impianti	12
Motocult. et autres mat. à 2 roues / Motocoltori ed altri mat. a 2 ruote	121
Mach. et mat. pour la culture / Macchine e mat. per la coltivazione	122
Mach. et mat. pour la récolte / Macchine e mat. per la raccolta	123
Mach. et install. à la ferme / Macchine e impianti aziendali	124
pour la production végétale / per la produzione vegetale	1241
pour la production animale / per la produzione animale	1242
Autres / Altri	1243
Tracteurs / Trattori	125
Autres véhicules / Altri veicoli	126
Ouvrages / Opere	13
Bâtiments d'exploitation / Fabbricati rurali	131
Ouvrages de génie civil et amélioration des terres / Opere di genio civile e miglioramento delle terre	132

EG-INDIZES DER EINKAUFPREISE LANDWIRTSCHAFTLICHER BETRIEBSMITTEL
EC-INDICES OF PURCHASE PRICES OF THE MEANS OF AGRICULTURAL PRODUCTION

		NEDERLAND									
		1975 = 100									
		Ohne MWSt.									
		Excluding VAT									
		1973	1974	1975	1976	1977	1978	1979	1980	1981 ¹⁾	
01	WAREN U. DIENSTL. DES LAUFEND. LANDW. VERBRAUCHS GOODS AND SERVICES CURRENTLY CONSUMED IN AGRICULTURE	92.6	98.9	100.0	111.2	115.9	111.3	119.1	128.2	139.3	
1	Saat- und Pflanzgut / Seeds	66.3	79.1	100.0	105.7	144.0	115.5	90.0	80.9	88.8	
2	Nutz- und Zuchtvieh / Anim. for rearing and production	122.4	97.4	100.0	111.4	125.7	152.0	153.8	152.9	175.3	
3	Energie u. Schmierstoffe / Energy, lubricants	64.1	88.4	100.0	115.3	127.5	134.4	154.2	202.5	256.5	
31	Heizstoffe / Fuels for heating	60.6	86.8	100.0	117.5	133.2	142.4	164.0	217.4	279.9	
32	Treibstoffe / Motor fuels	71.4	98.8	100.0	107.7	107.8	107.1	129.8	173.5	207.6	
33	Elektrischer Strom / Electricity	75.0	82.0	100.0	116.0	121.0	122.0	127.0	147.8	170.0	
34	Schmierstoffe / Lubricants	83.3	91.0	100.0	102.7	104.9	105.9	107.5	123.4	139.1	
4	Dünge- u. Bodenverbess.-mittel / Fertilizers, soil improvers	78.9	87.6	100.0	106.2	107.5	109.0	109.7	122.2	137.3	
41	Einnährstoffdünger / Straight fertilizers	82.0	89.6	100.0	106.9	106.6	110.6	111.7	124.6	141.7	
411	Stickstoffdünger / Nitrogenous fertilizers	85.2	91.5	100.0	108.2	111.6	113.7	115.0	127.6	145.7	
412	Phosphatdünger / Phosphatic fertilizers	49.6	70.1	100.0	91.1	70.8	71.0	67.6	86.5	94.0	
413	Kalidünger / Potassic fertilizers	71.2	82.6	100.0	105.0	104.3	107.4	110.1	120.9	133.9	
42	Mehrnährstoffdünger / Compound fertilizers	69.9	81.5	100.0	103.9	103.5	103.0	102.0	113.4	122.4	
421	NP-Dünger / NP fertilizers	69.6	82.0	100.0	103.2	105.1	103.9	102.0	112.0	121.7	
422	PK-Dünger / PK fertilizers	69.9	82.6	100.0	102.5	94.7	96.8	94.8	110.2	119.5	
423	NPK-Dünger / NPK fertilizers	70.0	81.1	100.0	104.5	103.4	103.2	102.8	114.6	123.1	
43	Sonst. Dünge- u. Bodenverb.-mittel / Other fert., soil improvers	75.4	86.1	100.0	107.2	112.4	118.4	123.3	135.4	142.0	
5	Pflanzenschutzmittel / Plant protection products	75.4	83.6	100.0	101.9	100.9	98.1	100.0	107.1	113.9	
51	Fungizide / Fungicides	72.6	85.1	100.0	104.1	102.7	103.5	109.0	116.8	122.7	
52	Insektizide / Insecticides	81.0	87.4	100.0	98.9	99.2	101.4	102.4	105.1	110.7	
53	Herbizide / Herbicides	74.2	80.9	100.0	102.2	100.7	93.5	93.9	102.8	110.6	
54	Sonstige / Others	-	-	-	-	-	-	-	-	-	
6	Futtermittel / Animal feeding-stuffs	101.1	104.4	100.0	110.9	114.7	104.9	113.9	120.0	128.0	
61	Einzel Futtermittel / Straight feeding-stuffs	98.0	101.3	100.0	116.8	105.9	93.0	113.1	120.7	124.3	
611	Getr. u. Mühlennachprod. / Cereals and milling by-products	90.3	96.8	100.0	110.4	117.1	117.8	120.8	124.0	131.8	
612	Ölkuchen bzw. -schrot / Oil-cakes	157.9	119.0	100.0	124.3	131.5	110.2	116.4	120.4	143.8	
613	Futtermittel tier. Herkunft / Products of animal origin	81.1	96.6	100.0	102.1	110.6	105.0	103.0	99.9	81.6	
614	Sonstige / Others	96.9	101.0	100.0	117.0	104.9	91.8	113.0	120.9	124.2	
62	Mischfuttermittel / Compound feeding-stuffs	101.4	104.6	100.0	110.4	115.4	105.9	114.0	119.9	128.3	
621	für Kälber / for calves	90.2	105.4	100.0	107.2	115.1	117.0	120.4	123.6	127.6	
622	für Rinder (ohne Kälber) / for cattle (excl. calves)	102.1	106.4	100.0	109.9	113.6	99.3	111.0	118.3	125.2	
623	für Schweine / for pigs	102.7	103.2	100.0	111.4	115.0	102.4	111.3	118.3	127.9	
624	für Geflügel / for poultry	105.5	104.4	100.0	111.3	119.1	114.1	118.8	122.7	134.0	
625	Sonstige / Others	-	-	-	-	-	-	-	-	-	
7	Material und Kleinwerkzeug / Material and small tools	82.0	90.0	100.0	106.0	111.0	116.0	122.0	128.0	136.0	
8	Instandhaltung u. Repar. v. Geräten / Maint. and repair of plant	79.0	89.0	100.0	109.0	117.0	123.0	129.0	135.0	142.0	
9	Instandhalt. u. Repar. v. Wirtschaftsgeb. u. sonst. Bauten / Maint. and repair of agric. buildings and other buildings	82.0	93.0	100.0	108.0	117.0	128.0	140.0	150.0	162.0	
10	Veterinärleistungen / Veterinary services	89.0	95.0	100.0	108.0	112.0	116.0	122.0	126.0	135.0	
11	Allgemeine Wirtschaftsausgaben / General expenses	83.5	92.5	100.0	110.8	119.8	132.3	140.6	150.2	154.7	

INDICES CE DES PRIX D'ACHAT DES MOYENS DE PRODUCTION AGRICOLE
INDICI CE DEI PREZZI D'ACQUISTO DEI MEZZI DI PRODUZIONE AGRICOLA

		1975 = 100									
		TVA exclue									
		IVA esclusa									
		1973	1974	1975	1976	1977	1978	1979	1980	1981 ¹⁾	
	BIENS ET SERVICES DE CONSOMMATION COURANTE DE L'AGRICULT. BENI E SERVIZI DI CONSUMO CORRENTE DELL'AGRICOLTURA	92.6	98.9	100.0	111.2	115.9	111.3	119.1	128.2	139.3	01
	Semences et plants / Sementi e piante	66.3	79.1	100.0	105.7	144.0	115.5	90.0	80.9	88.8	1
	Anim. d'élevage et de rente / Animali d'allevamento e di rendita	122.4	97.4	100.0	111.4	125.7	152.0	153.8	152.9	175.3	2
	Energie et lubrifiants / Energia e lubrificanti	64.1	88.4	100.0	115.3	127.5	134.4	154.2	202.5	256.5	3
	Combustibles / Combustibili	60.6	86.8	100.0	117.5	133.2	142.4	164.0	217.4	279.9	31
	Carburants / Carburanti	71.4	98.8	100.0	107.7	107.8	107.1	129.8	173.5	207.6	32
	Electricité / Elettricità	75.0	82.0	100.0	116.0	121.0	122.0	127.0	147.8	170.0	33
	Lubrifiants / Lubrificanti	83.3	91.0	100.0	102.7	104.9	105.9	107.5	123.4	139.1	34
	Engrais et amendements / Concimi e miglioramenti	78.9	87.6	100.0	106.2	107.5	109.0	109.7	122.2	137.3	4
	Engrais simples / Concimi semplici	82.0	89.6	100.0	106.9	106.6	110.6	111.7	124.6	141.7	41
	Engrais azotés / Concimi azotati	85.2	91.5	100.0	108.2	111.6	113.7	115.0	127.6	145.7	411
	Engrais phosphatés / Concimi fosfatici	49.6	70.1	100.0	91.1	70.8	71.0	67.6	86.5	94.0	412
	Engrais potassiques / Concimi potassici	71.2	82.6	100.0	105.0	104.3	107.4	110.1	120.9	133.9	413
	Engrais composés / Concimi composti	69.9	81.5	100.0	103.9	103.5	103.0	102.0	113.4	122.4	42
	Engrais NP / Concimi NP	69.6	82.0	100.0	103.2	105.1	103.9	102.0	112.0	121.7	421
	Engrais PK / Concimi PK	69.9	82.6	100.0	102.5	94.7	96.8	94.8	110.2	119.5	422
	Engrais NPK / Concimi NPK	70.0	81.1	100.0	104.5	103.4	103.2	102.8	114.6	123.1	423
	Autres engrais et amendements / Altri concimi e miglioramenti	75.4	86.1	100.0	107.2	112.4	118.4	123.3	135.4	142.0	43
	Prod. de protect. des cultures / Prodotti per la prot. delle colture	75.4	83.6	100.0	101.9	100.9	98.1	100.0	107.1	113.9	5
	Fongicides / Anticrittogamici	72.6	85.1	100.0	104.1	102.7	103.5	109.0	116.8	122.7	51
	Insecticides / Insetticidi	81.0	87.4	100.0	98.9	99.2	101.4	102.4	105.1	110.7	52
	Herbicides / Diserbanti	74.2	80.9	100.0	102.2	100.7	93.5	93.9	102.8	110.6	53
	Autres / Altri	-	-	-	-	-	-	-	-	-	54
	Aliments des animaux / Mangimi	101.1	104.4	100.0	110.9	114.7	104.9	113.9	120.0	128.0	6
	Aliments simples / Mangimi semplici	98.0	101.3	100.0	116.8	105.9	93.0	113.1	120.7	124.3	61
	Céréales et s.-prod. de meun. / Cereali e sottoprod. della molitura	90.3	96.8	100.0	110.4	117.1	117.8	120.8	124.0	131.8	611
	Tourteaux / Panelli	157.9	119.0	100.0	124.3	131.5	110.2	116.4	120.4	143.8	612
	Produits d'origine animale / Prodotti di origine animale	81.1	96.6	100.0	102.1	110.6	105.0	103.0	99.9	81.6	613
	Autres / Altri	96.9	101.0	100.0	117.0	104.9	91.8	113.0	120.9	124.2	614
	Aliments composés / Mangimi composti	101.4	104.6	100.0	110.4	115.4	105.9	114.0	119.9	128.3	62
	pour veaux / per vitelli	90.2	105.4	100.0	107.2	115.1	117.0	120.4	123.6	127.6	621
	pour bovins (autres que veaux) / per bovini (altri che vitelli)	102.1	106.4	100.0	109.9	113.6	99.3	111.0	118.3	125.2	622
	pour porcins / per suini	102.7	103.2	100.0	111.4	115.0	102.4	111.3	118.3	127.9	623
	pour volailles / per pollame	105.5	104.4	100.0	111.3	119.1	114.1	118.8	122.7	134.0	624
	Autres / Altri	-	-	-	-	-	-	-	-	-	625
	Matériel et petit outillage / Materiale e utensili	82.0	90.0	100.0	106.0	111.0	116.0	122.0	128.0	136.0	7
	Entret. et répar. du matr. / Manutenzione e riparazione del materiale	79.0	89.0	100.0	109.0	117.0	123.0	129.0	135.0	142.0	8
	Entret. e répar. des bâtiments d'exploitation et autres ouvrages / Manut. e riparaz. dei fabbricati d'azienda ed altre opere	82.0	93.0	100.0	108.0	117.0	128.0	140.0	150.0	162.0	9
	Services vétérinaires / Servizi veterinari	89.0	95.0	100.0	108.0	112.0	116.0	122.0	126.0	135.0	10
	Frais généraux / Spese generali	83.5	92.5	100.0	110.8	119.8	132.3	140.6	150.2	154.7	11

EG-INDIZES DER EINKAUFSPREISE LANDWIRTSCHAFTLICHER BETRIEBSMITTEL
EC-INDICES OF PURCHASE PRICES OF THE MEANS OF AGRICULTURAL PRODUCTION



1975 = 100
Ohne MWSt.
Excluding VAT

NEDERLAND

	1973	1974	1975	1976	1977	1978	1979	1980	1981 ¹⁾
02 WAREN U. DIENSTL. LANDWIRTSCHAFTLICHER INVESTITIONEN GOODS AND SERVICES CONTRIBUTING TO AGRICULT. INVESTMENT	81.5	91.5	100.0	108.8	117.0	125.4	135.4	143.5	150.8
12 Maschinen u. and. Ausrüstungsgüter / Machinery and other equip.	80.7	89.3	100.0	109.1	117.0	122.2	128.3	135.3	141.8
121 Einachsschl. u. a. einachs. Motorger. / Rotov. and other 2 wheel equip.	71.1	86.1	100.0	102.6	110.3	112.9	119.7	126.1	128.4
122 Masch. u. Geräte für Kulturen / Mach. and plant for cultivation	79.5	88.7	100.0	107.5	115.8	122.2	126.6	135.0	143.6
123 Masch. u. Geräte für die Ernte / Mach. and plant for harvesting	77.4	87.4	100.0	109.5	117.4	122.6	130.3	140.1	147.7
124 Masch. u. Einrichtungen / Farm Machinery and installations	88.5	95.1	100.0	108.3	113.7	117.9	121.0	127.8	131.9
1241 für die pflanzl. Produktion / for crop production	76.6	86.3	100.0	105.0	113.3	117.5	122.7	129.0	135.6
1242 für die tierische Erzeugung / for animal production	89.3	95.7	100.0	108.5	113.7	117.9	120.9	127.7	131.6
1243 Sonstige / Others	-	-	-	-	-	-	-	-	-
125 Ackerschlepper / Tractors	78.4	86.9	100.0	110.8	120.2	125.8	133.7	138.6	145.2
126 Sonstige Fahrzeuge / Other vehicles	77.6	88.4	100.0	105.2	111.5	116.8	122.2	129.6	139.9
13 Bauten / Buildings	82.1	93.2	100.0	108.0	117.0	128.0	141.0	150.0	158.0
131 Wirtschaftsgebäude / Farm buildings	82.1	93.2	100.0	108.0	117.0	128.0	141.0	150.0	158.0
132 Tiefbau- u. Bodenverbesserungsarbeiten / Engineering and soil improvement operations	82.1	93.2	100.0	108.0	117.0	128.0	141.0	150.0	158.0

1) vorläufig / provisional / provisoire / provvisorio

INDICES CE DES PRIX D'ACHAT DES MOYENS DE PRODUCTION AGRICOLE
INDICI CE DEI PREZZI D'ACQUISTO DEI MEZZI DI PRODUZIONE AGRICOLA

1975 = 100
TVA exclue
IVA esclusa



	1973	1974	1975	1976	1977	1978	1979	1980	1981 ¹⁾
BIENS ET SERVICES CONCOURANT AUX INVEST. DE L'AGRICULT. BENI E SERVIZI ATTINENTI AGLI INVESTIMENTI DELL'AGRICOLTURA	81.5	91.5	100.0	108.8	117.0	125.4	135.4	143.5	150.8
Machines et autres biens d'équipement / Macchine ed altri impianti	80.7	89.3	100.0	109.1	117.0	122.2	128.3	135.3	141.8
Motocult. et autres mat. à 2 roues / Motocoltori ed altri mat. a 2 ruote	71.1	86.1	100.0	102.6	110.3	112.9	119.7	126.1	128.4
Mach. et mat. pour la culture / Macchine e mat. per la coltivazione	79.5	88.7	100.0	107.5	115.8	122.2	126.6	135.0	143.6
Mach. et mat. pour la récolte / Macchine e mat. per la raccolta	77.4	87.4	100.0	109.5	117.4	122.6	130.3	140.1	147.7
Mach. et install. à la ferme / Macchine e impianti aziendali	88.5	95.1	100.0	108.3	113.7	117.9	121.0	127.8	131.9
pour la production végétale / per la produzione vegetale	76.6	86.3	100.0	105.0	113.3	117.5	122.7	129.0	135.6
pour la production animale / per la produzione animale	89.3	95.7	100.0	108.5	113.7	117.9	120.9	127.7	131.6
Autres / Altri	-	-	-	-	-	-	-	-	-
Tracteurs / Trattori	78.4	86.9	100.0	110.8	120.2	125.8	133.7	138.6	145.2
Autres véhicules / Altri veicoli	77.6	88.4	100.0	105.2	111.5	116.8	122.2	129.6	139.9
Ouvrages / Opere	82.1	93.2	100.0	108.0	117.0	128.0	141.0	150.0	158.0
Bâtiments d'exploitation / Fabbricati rurali	82.1	93.2	100.0	108.0	117.0	128.0	141.0	150.0	158.0
Ouvrages de génie civil et amélioration des terres / Opere di genio civile e miglioramento delle terre	82.1	93.2	100.0	108.0	117.0	128.0	141.0	150.0	158.0

EG-INDIZES DER EINKAUFSPREISE LANDWIRTSCHAFTLICHER BETRIEBSMITTEL
EC-INDICES OF PURCHASE PRICES OF THE MEANS OF AGRICULTURAL PRODUCTION

BELGIQUE/BELGIE

INDICES CE DES PRIX D'ACHAT DES MOYENS DE PRODUCTION AGRICOLE
INDICI CE DEI PREZZI D'ACQUISTO DEI MEZZI DI PRODUZIONE AGRICOLA

		1975 = 100								
		Ohne MWSt. Excluding VAT								
		1973	1974	1975	1976	1977	1978	1979	1980	1981
02	WAREN U. DIENSTL. LANDWIRTSCHAFTLICHER INVESTITIONEN GOODS AND SERVICES CONTRIBUTING TO AGRICULT. INVESTMENT	75.2	87.4	100.0	112.3	119.1	123.9	132.6	143.1	152.3
12	Maschinen u. and. Ausrüstungsgüter / Machinery and other equip.	80.0	90.0	100.0	111.2	116.8	121.1	128.5	137.8	144.3
121	Einachscht. u. a. einachs. Motorger. / Rotov. and other 2 wheel equip.	84.0	100.0	100.0	108.0	113.8	120.6	131.3	131.3	131.3
122	Mesch. u. Geräte für Kulturen / Mach. and plant for cultivation	80.3	93.1	100.0	107.6	113.3	115.7	122.1	133.6	141.6
123	Mesch. u. Geräte für die Ernte / Mach. and plant for harvesting	77.4	87.7	100.0	105.4	109.9	112.8	118.1	128.2	137.2
124	Mesch. u. Einrichtungen / Farm Machinery and installations	88.3	93.5	100.0	118.0	124.9	125.8	129.8	131.7	134.9
1241	für die pflanzl. Produktion / for crop production	80.3	88.9	100.0	110.5	115.9	120.6	128.3	138.5	145.4
1242	für die tierische Erzeugung / for animal production	92.3	95.6	100.0	119.8	127.0	127.0	130.2	130.2	132.4
1243	Sonstige / Others	75.8	86.4	100.0	110.5	115.9	120.6	128.3	138.5	145.4
125	Ackerschlepper / Tractors	79.9	88.2	100.0	115.1	120.6	128.1	138.8	149.1	156.0
126	Sonstige Fahrzeuge / Other vehicles	80.5	91.5	100.0	114.2	120.9	125.4	132.9	142.4	145.1
13	Bauten / Buildings	67.3	83.2	100.0	114.2	123.4	129.0	140.4	153.0	167.0
131	Wirtschaftsgebäude / Farm buildings	67.3	83.2	100.0	114.2	123.5	129.1	140.4	153.1	167.1
132	Tiefbau- u. Bodenverbesserungsarbeiten / Engineering and soil improvement operations	71.2	91.3	100.0	112.7	120.3	124.6	135.0	146.3	158.9

		1975 = 100	
		TVA exclue IVA esclusa	
02	BIENS ET SERVICES CONCOURANT AUX INVEST. DE L'AGRICULT. BENI E SERVIZI ATTINENTI AGLI INVESTIMENTI DELL'AGRICOLTURA		02
	Machines et autres biens d'équipement / Macchine ed altri impianti		12
	Motocult. et autres mat. à 2 roues / Motocoltori ed altri mat. a 2 ruote		121
	Mach. et mat. pour la culture / Macchine e mat. per la coltivazione		122
	Mach. et mat. pour la récolte / Macchine e mat. per la raccolta		123
	Mach. et install. à la ferme / Macchine e impianti aziendali		124
	pour la production végétale / per la produzione vegetale		1241
	pour la production animale / per la produzione animale		1242
	Autres / Altri		1243
	Tracteurs / Trattori		125
	Autres véhicules / Altri veicoli		126
	Ouvrages / Opere		13
	Bâtiments d'exploitation / Fabbricati rurali		131
	Ouvrages de génie civil et amélioration des terres / Opere di genio civile e miglioramento delle terre		132

EG-INDIZES DER EINKAUFSPREISE LANDWIRTSCHAFTLICHER BETRIEBSMITTEL
EC-INDICES OF PURCHASE PRICES OF THE MEANS OF AGRICULTURAL PRODUCTION

		LUXEMBOURG								
		1975 = 100								
		Ohne MWST.								
		Excluding VAT								
		1973	1974	1975	1976	1977	1978	1979	1980	1981
01	WAREN U. DIENSTL. DES LAUFEND. LANDW. VERBRAUCHS GOODS AND SERVICES CURRENTLY CONSUMED IN AGRICULTURE	82.2	92.7	100.0	109.4	113.7	112.0	116.4	126.7	138.8
1	Saat- und Pflanzgut / Seeds	80.8	100.7	100.0	138.4	124.6	135.6	122.3	120.8	134.9
2	Nutz- und Zuchtvieh / Anim. for rearing and production	-	-	-	-	-	-	-	-	-
3	Energie u. Schmierstoffe / Energy, lubricants	70.9	87.2	100.0	106.7	109.5	108.2	130.3	164.1	193.4
31	Heizstoffe / Fuels for heating	56.8	83.3	100.0	107.9	109.6	104.9	139.1	193.3	237.1
32	Treibstoffe / Motor fuels	88.5	92.0	100.0	105.3	109.5	112.5	119.3	127.3	138.4
33	Elektrischer Strom / Electricity	-	-	-	-	-	-	-	-	-
34	Schmierstoffe / Lubricants	-	-	-	-	-	-	-	-	-
4	Dünge- u. Bodenverbess.-mittel / Fertilizers, soil improvers	75.1	92.1	100.0	107.9	108.6	106.3	112.4	126.7	142.6
41	Einnährstoffdünger / Straight fertilizers	75.8	92.3	100.0	107.8	109.1	106.9	112.9	127.1	143.9
411	Stickstoffdünger / Nitrogenous fertilizers	75.6	95.2	100.0	108.1	110.0	107.1	114.3	131.5	148.5
412	Phosphatdünger / Phosphatic fertilizers	89.7	100.0	100.0	105.9	111.1	105.5	110.3	113.5	136.2
413	Kalidünger / Potassic fertilizers	67.1	78.4	100.0	108.1	105.2	107.1	110.4	122.7	135.0
42	Mehrnährstoffdünger / Compound fertilizers	64.3	88.0	100.0	109.7	104.0	98.2	105.4	121.1	121.7
421	NP-Dünger / NP fertilizers	-	-	-	-	-	-	-	-	-
422	PK-Dünger / PK fertilizers	-	-	-	-	-	-	-	-	-
423	NPK-Dünger / NPK fertilizers	64.3	88.0	100.0	109.7	104.0	98.2	105.4	121.1	121.7
43	Sonst. Dünge- u. Bodenverb.-mittel / Other fert., soil improvers	-	-	-	-	-	-	-	-	-
5	Pflanzenschutzmittel / Plant protection products	71.0	91.4	100.0	105.9	107.5	108.9	107.7	118.2	134.3
51	Fungizide / Fungicides	71.0	91.4	100.0	125.3	122.9	131.7	137.2	139.3	178.6
52	Insektizide / Insecticides	71.0	91.4	100.0	104.6	113.7	114.9	116.4	141.0	144.6
53	Herbizide / Herbicides	71.0	91.4	100.0	87.5	87.1	81.2	71.1	78.7	81.7
54	Sonstige / Others	-	-	-	-	-	-	-	-	-
6	Futtermittel / Animal feeding-stuffs	89.7	96.5	100.0	108.5	113.4	108.8	110.1	116.7	126.9
61	Einzel Futtermittel / Straight feeding-stuffs	92.3	99.9	100.0	115.3	132.1	130.4	125.0	134.4	132.8
611	Getr. u. Mühlennachprod. / Cereals and milling by-products	92.3	99.9	100.0	115.3	132.1	130.4	125.0	134.4	132.8
612	Ölkuchen bzw. -schrot / Oil-cakes	-	-	-	-	-	-	-	-	-
613	Futtermittel tier. Herkunft / Products of animal origin	-	-	-	-	-	-	-	-	-
614	Sonstige / Others	-	-	-	-	-	-	-	-	-
62	Mischfuttermittel / Compound feeding-stuffs	89.3	96.0	100.0	107.6	110.9	105.8	108.1	114.3	126.1
621	für Kälber / for calves	88.3	95.6	100.0	107.9	112.3	111.7	114.4	118.9	127.0
622	für Rinder (ohne Kälber) / for cattle (excl. calves)	90.8	97.4	100.0	107.0	110.3	103.3	105.7	113.2	126.1
623	für Schweine / for pigs	87.0	93.2	100.0	109.5	112.2	108.7	110.5	115.1	125.6
624	für Geflügel / for poultry	86.8	97.2	100.0	103.6	108.3	113.4	115.8	118.6	128.5
625	Sonstige / Others	-	-	-	-	-	-	-	-	-
7	Material und Kleinwerkzeug / Material and small tools	81.6	90.7	100.0	105.0	109.7	111.8	114.4	121.5	130.0
8	Instandhaltung u. Repar. v. Geräten / Maint. and repair of plant	68.1	82.9	100.0	109.7	119.1	120.4	128.5	139.7	146.0
9	Instandhalt. u. Repar. v. Wirtschaftsgeb. u. sonst. Bauten / Maint. and repair of agric. buildings and other buildings	74.0	87.4	100.0	109.6	118.7	123.6	129.9	143.3	156.1
10	Veterinärleistungen / Veterinary services	72.3	83.4	100.0	110.7	117.3	120.6	130.2	138.3	148.4
11	Allgemeine Wirtschaftsausgaben / General expenses	82.3	89.4	100.0	110.9	117.2	120.7	126.7	135.9	145.3

INDICES CE DES PRIX D'ACHAT DES MOYENS DE PRODUCTION AGRICOLE
INDICI CE DEI PREZZI D'ACQUISTO DEI MEZZI DI PRODUZIONE AGRICOLA

		1975 = 100	
		TVA exclue	
		IVA esclusa	
01	BIENS ET SERVICES DE CONSOMMATION COURANTE DE L'AGRICULT. BENI E SERVIZI DI CONSUMO CORRENTE DELL'AGRICOLTURA		01
	Semences et plants / Sementi e piante		1
	Anim. d'élevage et de rente / Animali d'allevamento e di rendita		2
	Energie et lubrifiants / Energia e lubrificanti		3
	Combustibles / Combustibili		31
	Carburants / Carburanti		32
	Electricité / Elettricità		33
	Lubrifiants / Lubrificanti		34
	Engrais et amendements / Concimi e miglioramenti		4
	Engrais simples / Concimi semplici		41
	Engrais azotés / Concimi azotati		411
	Engrais phosphatés / Concimi fosfatici		412
	Engrais potassiques / Concimi potassici		413
	Engrais composés / Concimi composti		42
	Engrais NP / Concimi NP		421
	Engrais PK / Concimi PK		422
	Engrais NPK / Concimi NPK		423
	Autres engrais et amendements / Altri concimi e miglioramenti		43
	Prod. de protect. des cultures / Prodotti per la prot. delle colture		5
	Fongicides / Anticrittogamici		51
	Insecticides / Insetticidi		52
	Herbicides / Diserbanti		53
	Autres / Altri		54
	Aliments des animaux / Mangimi		6
	Aliments simples / Mangimi semplici		61
	Céréales et s.-prod. de meun. / Cereali e sottoprod. della molitura		611
	Tourteaux / Panelli		612
	Produits d'origine animale / Prodotti di origine animale		613
	Autres / Altri		614
	Aliments composés / Mangimi composti		62
	pour veaux / per vitelli		621
	pour bovins (autres que veaux) / per bovini (altri che vitelli)		622
	pour porcins / per suini		623
	pour volailles / per pollame		624
	Autres / Altri		625
	Matériel et petit outillage / Materiale e utensili		7
	Entret. et répar. du matér. / Manutenzione e riparazione del materiale		8
	Entret. et répar. des bâtiments d'exploitation et autres ouvrages / Manut. e riparaz. dei fabbricati d'azienda ed altre opere		9
	Services vétérinaires / Servizi veterinari		10
	Frais généraux / Spese generali		11

EG-INDIZES DER EINKAUFSPREISE LANDWIRTSCHAFTLICHER BETRIEBSMITTEL
EC-INDICES OF PURCHASE PRICES OF THE MEANS OF AGRICULTURAL PRODUCTION

		LUXEMBOURG								
		1975 = 100								
		Ohne MWSt. Excluding VAT								
		1973	1974	1975	1976	1977	1978	1979	1980	1981
02	WAREN U. DIENSTL. LANDWIRTSCHAFTLICHER INVESTITIONEN GOODS AND SERVICES CONTRIBUTING TO AGRICULT. INVESTMENT	76.4	86.5	100.0	113.5	118.1	122.4	129.9	141.3	150.3
12	Maschinen u. and. Ausrüstungsgüter / Machinery and other equip.	80.3	90.1	100.0	125.8	132.1	138.1	144.8	155.3	162.9
121	Einachsschl. u. a. einachs. Motorger. / Rotov. and other 2 wheel equip.	84.0	100.0	100.0	108.0	113.8	120.6	131.3	131.3	131.3
122	Masch. u. Geräte für Kulturen / Mach. and plant for cultivation	80.3	93.1	100.0	134.6	141.6	144.6	152.7	167.0	177.0
123	Masch. u. Geräte für die Ernte / Mach. and plant for harvesting	77.4	87.7	100.0	131.7	137.4	141.0	147.2	160.3	171.5
124	Masch. u. Einrichtungen / Farm Machinery and installations	88.3	93.4	100.0	147.5	156.1	157.2	162.3	164.7	168.6
1241	für die pflanzl. Produktion / for crop production	-	-	-	-	-	-	-	-	-
1242	für die tierische Erzeugung / for animal production	88.3	93.4	100.0	147.5	156.1	157.2	162.3	164.7	168.6
1243	Sonstige / Others	-	-	-	-	-	-	-	-	-
125	Ackerschlepper / Tractors	79.9	88.2	100.0	115.1	120.6	132.6	138.8	149.0	156.0
126	Sonstige Fahrzeuge / Other vehicles	80.6	91.4	100.0	114.2	120.9	125.4	132.9	142.4	145.1
13	Bauten / Buildings	74.2	87.7	100.0	106.7	110.3	113.8	121.7	133.6	143.4
131	Wirtschaftsgebäude / Farm buildings	74.0	87.5	100.0	106.9	110.7	114.2	122.2	134.4	144.2
132	Tiefbau- u. Bodenverbesserungsarbeiten / Engineering and soil improvement operations	76.9	89.6	100.0	103.6	105.5	108.8	115.1	123.7	133.6

INDICES CE DES PRIX D'ACHAT DES MOYENS DE PRODUCTION AGRICOLE
INDICI CE DEI PREZZI D'ACQUISTO DEI MEZZI DI PRODUZIONE AGRICOLA

		1975 = 100	
		TVA exclue IVA esclusa	
02	BIENS ET SERVICES CONCOURANT AUX INVEST. DE L'AGRICULT. BENI E SERVIZI ATTINENTI AGLI INVESTIMENTI DELL'AGRICOLTURA	76.4	86.5
12	Machines et autres biens d'équipement / Macchine ed altri impianti	80.3	90.1
121	Motocult. et autres mat. à 2 roues / Motocoltori ed altri mat. a 2 ruote	84.0	100.0
122	Mach. et mat. pour la culture / Macchine e mat. per la coltivazione	80.3	93.1
123	Mach. et mat. pour la récolte / Macchine e mat. per la raccolta	77.4	87.7
124	Mach. et install. à la ferme / Macchine e impianti aziendali	88.3	93.4
1241	pour la production végétale / per la produzione vegetale	-	-
1242	pour la production animale / per la produzione animale	88.3	93.4
1243	Autres / Altri	-	-
125	Tracteurs / Trattori	79.9	88.2
126	Autres véhicules / Altri veicoli	80.6	91.4
13	Ouvrages / Opere	74.2	87.7
131	Bâtiments d'exploitation / Fabbricati rurali	74.0	87.5
132	Ouvrages de génie civil et amélioration des terres / Opere di genio civile e miglioramento delle terre	76.9	89.6

UNITED KINGDOM



1975 = 100
Ohne MWSt.
Excluding VAT

	1973	1974	1975	1976	1977	1978	1979	1980	1981
02 WAREN U. DIENSTL. LANDWIRTSCHAFTLICHER INVESTITIONEN GOODS AND SERVICES CONTRIBUTING TO AGRICULT. INVESTMENT	64.1	78.6	100.0	121.3	146.1	164.3	184.7	216.1	233.7
12 Maschinen u. and. Ausrüstungsgüter / Machinery and other equip.	62.9	76.8	100.0	122.4	149.8	169.6	188.6	217.7	234.8
121 Einachsschl. u. a. einachs. Motorger. / Rotov. and other 2 wheel equip.	-	-	-	-	-	-	-	-	-
122 Masch. u. Geräte für Kulturen / Mach. and plant for cultivation	64.1	79.4	100.0	116.4	141.9	163.2	179.2	204.4	215.7
123 Masch. u. Geräte für die Ernte / Mach. and plant for harvesting	59.6	73.0	100.0	120.0	150.9	166.3	183.1	225.8	246.2
124 Masch. u. Einrichtungen / Farm Machinery and installations	67.8	82.8	100.0	121.9	143.0	163.4	184.5	211.5	227.7
1241 für die pflanzl. Produktion / for crop production	:	:	:	:	:	:	:	:	:
1242 für die tierische Erzeugung / for animal production	:	:	:	:	:	:	:	:	:
1243 Sonstige / Others	:	:	:	:	:	:	:	:	:
125 Ackerschlepper / Tractors	59.9	72.7	100.0	127.6	159.4	180.9	200.2	223.6	240.9
126 Sonstige Fahrzeuge / Other vehicles	62.3	76.0	100.0	117.7	146.4	168.8	189.7	212.8	232.2
13 Bauten / Buildings	67.0	83.0	100.0	118.7	137.2	151.5	175.3	212.1	231.1
131 Wirtschaftsgebäude / Farm buildings	66.0	82.5	100.0	119.6	140.1	152.9	176.0	209.2	229.1
132 Tiefbau- u. Bodenverbesserungsarbeiten / Engineering and soil improvement operations	69.3	84.1	100.0	116.3	130.0	148.0	173.7	219.4	236.1

1975 = 100
TVA esclusa
IVA esclusa



	1973	1974	1975	1976	1977	1978	1979	1980	1981
BIENS ET SERVICES CONCOURANT AUX INVEST. DE L'AGRICULT. BENI E SERVIZI ATTINENTI AGLI INVESTIMENTI DELL'AGRICOLTURA	64.1	78.6	100.0	121.3	146.1	164.3	184.7	216.1	233.7
Machines et autres biens d'équipement / Macchine ed altri impianti	62.9	76.8	100.0	122.4	149.8	169.6	188.6	217.7	234.8
Motocult. et autres mat. à 2 roues / Motocoltori ed altri mat. a 2 ruote	-	-	-	-	-	-	-	-	-
Mach. et mat. pour la culture / Macchine e mat. per la coltivazione	64.1	79.4	100.0	116.4	141.9	163.2	179.2	204.4	215.7
Mach. et mat. pour la récolte / Macchine e mat. per la raccolta	59.6	73.0	100.0	120.0	150.9	166.3	183.1	225.8	246.2
Mach. et install. à la ferme / Macchine e impianti aziendali	67.8	82.8	100.0	121.9	143.0	163.4	184.5	211.5	227.7
pour la production végétale / per la produzione vegetale	:	:	:	:	:	:	:	:	:
pour la production animale / per la produzione animale	:	:	:	:	:	:	:	:	:
Autres / Altri	:	:	:	:	:	:	:	:	:
Tracteurs / Trattori	59.9	72.7	100.0	127.6	159.4	180.9	200.2	223.6	240.9
Autres véhicules / Altri veicoli	62.3	76.0	100.0	117.7	146.4	168.8	189.7	212.8	232.2
Ouvrages / Opere	67.0	83.0	100.0	118.7	137.2	151.5	175.3	212.1	231.1
Bâtiments d'exploitation / Fabbricati rurali	66.0	82.5	100.0	119.6	140.1	152.9	176.0	209.2	229.1
Ouvrages de génie civil et amélioration des terres / Opere di genio civile e miglioramento delle terre	69.3	84.1	100.0	116.3	130.0	148.0	173.7	219.4	236.1

EG-INDIZES DER EINKAUFSPREISE LANDWIRTSCHAFTLICHER BETRIEBSMITTEL
EC-INDICES OF PURCHASE PRICES OF THE MEANS OF AGRICULTURAL PRODUCTION

		IRELAND								
		1975 = 100								
		Ohne MWSt.*								
		Excluding VAT*								
		1973	1974	1975	1976	1977	1978	1979	1980	1981
01	WAREN U. DIENSTL. DES LAUFEND. LANDW. VERBRAUCHS GOODS AND SERVICES CURRENTLY CONSUMED IN AGRICULTURE	60.7	85.0	100.0	115.7	140.7	146.6	165.0	188.6	216.5
1	Saat- und Pflanzgut / Seeds	54.3	88.2	100.0	101.0	149.8	156.1	162.1	179.7	195.6
2	Nutz- und Zuchtvieh / Anim. for rearing and production	114.5	55.6	100.0	156.2	180.9	230.4	225.4	200.6	282.7
3	Energie u. Schmierstoffe / Energy, lubricants	47.2	80.1	100.0	122.5	142.9	136.8	172.5	246.0	322.5
31	Heizstoffe / Fuels for heating	50.2	99.4	100.0	121.0	153.9	148.3	162.6	242.8	352.8
32	Treibstoffe / Motor fuels	44.6	77.9	100.0	125.2	144.6	139.6	179.8	255.3	337.9
33	Elektrischer Strom / Electricity	58.0	89.3	100.0	111.3	134.5	129.4	145.7	219.1	275.5
34	Schmierstoffe / Lubricants	59.1	87.9	100.0	119.6	133.9	140.1	163.8	214.4	247.8
4	Dünge- u. Bodenverb.-mittel / Fertilizers, soil improvers	45.7	76.8	100.0	102.8	112.4	119.1	130.5	154.5	171.7
41	Einnährstoffdünger / Straight fertilizers	44.5	76.3	100.0	103.6	115.3	123.4	135.9	159.8	181.9
411	Stickstoffdünger / Nitrogenous fertilizers	51.1	80.0	100.0	98.9	111.0	120.1	133.6	156.0	177.6
412	Phosphatdünger / Phosphatic fertilizers	38.6	73.6	100.0	118.7	128.7	134.7	145.3	175.0	198.4
413	Kalidünger / Potassic fertilizers	50.0	76.3	100.0	108.3	120.9	122.4	129.7	148.4	172.2
42	Mehrnährstoffdünger / Compound fertilizers	45.5	77.8	100.0	99.8	107.7	111.8	119.2	136.8	158.0
421	NP-Dünger / NP fertilizers	-	-	-	-	-	-	-	-	-
422	PK-Dünger / PK fertilizers	41.8	76.7	100.0	96.6	108.1	113.1	125.3	143.9	164.8
423	NPK-Dünger / NPK fertilizers	46.4	78.1	100.0	100.8	107.6	111.4	117.3	137.3	155.9
43	Sonst. Dünge- u. Bodenverb.-mittel / Other fert., soil improvers	58.2	66.6	100.0	137.7	157.7	190.0	247.1	334.4	291.0
5	Pflanzenschutzmittel / Plant protection products	56.9	83.4	100.0	110.7	126.8	125.7	146.3	167.8	192.5
51	Fungizide / Fungicides	:	:	:	:	:	:	:	:	:
52	Insektizide / Insecticides	:	:	:	:	:	:	:	:	:
53	Herbizide / Herbicides	:	:	:	:	:	:	:	:	:
54	Sonstige / Others	:	:	:	:	:	:	:	:	:
6	Futtermittel / Animal feeding-stuffs	71.2	93.1	100.0	120.1	155.6	158.7	177.2	184.3	202.4
61	Einzelfuttermittel / Straight feeding-stuffs	64.8	84.6	100.0	117.8	154.5	166.6	183.5	193.6	214.1
611	Getr. u. Mühlennachprod. / Cereals and milling by-products	68.3	94.7	100.0	122.6	155.4	164.7	188.2	194.4	208.8
612	Ölkuchen bzw. -schrot / Oil-cakes	73.2	95.9	100.0	141.3	176.4	150.9	157.7	171.5	211.0
613	Futtermittel tier. Herkunft / Products of animal origin	71.4	82.2	100.0	114.7	140.2	153.6	162.9	176.3	199.2
614	Sonstige / Others	46.1	46.1	100.0	100.0	154.6	186.2	196.6	212.1	238.6
62	Mischfuttermittel / Compound feeding-stuffs	73.2	95.9	100.0	120.8	155.9	156.4	175.3	181.6	199.0
621	für Kälber / for calves	75.6	98.7	100.0	119.2	152.5	150.3	167.1	171.9	187.8
622	für Rinder (ohne Kälber) / for cattle (excl. calves)	74.6	95.8	100.0	118.1	151.0	150.2	169.6	177.0	190.3
623	für Schweine / for pigs	73.0	95.7	100.0	122.9	159.1	160.0	179.6	185.4	203.6
624	für Geflügel / for poultry	72.8	96.3	100.0	120.3	156.0	158.4	176.4	183.0	203.5
625	Sonstige / Others	:	:	:	:	:	:	:	:	:
7	Material und Kleinwerkzeug / Material and small tools	64.8	83.8	100.0	121.5	146.3	158.1	182.2	215.2	241.4
8	Instandhaltung u. Repar. v. Geräten / Maint. and repair of plant	59.8	75.8	100.0	121.0	140.1	158.3	178.7	211.1	244.9
9	Instandhalt. u. Repar. v. Wirtschaftsgeb. u. sonst. Bauten / Maint. and repair of agric. buildings and other buildings	63.9	82.6	100.0	118.9	139.4	152.7	175.9	212.6	249.6
10	Veterinärleistungen / Veterinary services	73.1	80.3	100.0	117.0	137.8	153.9	173.0	200.8	240.2
11	Allgemeine Wirtschaftsausgaben / General expenses	61.2	80.9	100.0	116.3	130.6	141.2	160.4	204.1	250.2

* Die MWSt. auf Waren und Dienstleistungen ist dort, wo sie anwendbar ist, einbezogen. / VAT on goods and services is included where applicable.

INDICES CE DES PRIX D'ACHAT DES MOYENS DE PRODUCTION AGRICOLE
INDICI CE DEI PREZZI D'ACQUISTO DEI MEZZI DI PRODUZIONE AGRICOLA

		1975 = 100								
		TVA exclue*								
		IVA esclusa*								
		1973	1974	1975	1976	1977	1978	1979	1980	1981
	BIENS ET SERVICES DE CONSOMMATION COURANTE DE L'AGRICULT. BENI E SERVIZI DI CONSUMO CORRENTE DELL'AGRICOLTURA									01
	Semences et plants / Sementi e piante									1
	Anim. d'élevage et de rente / Animali d'allevamento e di rendita									2
	Energie et lubrifiants / Energia e lubrificanti									3
	Combustibles / Combustibili									31
	Carburants / Carburanti									32
	Electricité / Elettricità									33
	Lubrifiants / Lubrificanti									34
	Engrais et amendements / Concimi e miglioramenti									4
	Engrais simples / Concimi semplici									41
	Engrais azotés / Concimi azotati									411
	Engrais phosphatés / Concimi fosfatici									412
	Engrais potassiques / Concimi potassici									413
	Engrais composés / Concimi composti									42
	Engrais NP / Concimi NP									421
	Engrais PK / Concimi PK									422
	Engrais NPK / Concimi NPK									423
	Autres engrais et amendements / Altri concimi e miglioramenti									43
	Prod. de protect. des cultures / Prodotti per la prot. delle colture									5
	Fongicides / Anticrittogamici									51
	Insecticides / Insetticidi									52
	Herbicides / Diserbanti									53
	Autres / Altri									54
	Aliments des animaux / Mangimi									6
	Aliments simples / Mangimi semplici									61
	Céréales et s.-prod. de meun. / Cereali e sottoprod. della molitura									611
	Tourteaux / Panelli									612
	Produits d'origine animale / Prodotti di origine animale									613
	Autres / Altri									614
	Aliments composés / Mangimi composti									62
	pour veaux / per vitelli									621
	pour bovins (autres que veaux) / per bovini (altri che vitelli)									622
	pour porcins / per suini									623
	pour volailles / per pollame									624
	Autres / Altri									625
	Matériel et petit outillage / Materiale e utensili									7
	Entret. et répar. du matér. / Manutenzione e riparazione del materiale									8
	Entret. et répar. des bâtiments d'exploitation et autres ouvrages / Manut. e riparaz. dei fabbricati d'azienda ed altre opere									9
	Services vétérinaires / Servizi veterinari									10
	Frais généraux / Spese generali									11

* La TVA sur les biens et services est comprise dans tous les cas où elle est appliquée. / L'imposta sul valore aggiunto sui beni e servizi è compresa in tutti i casi in cui è applicabile.

EG-INDIZES DER EINKAUFSPREISE LANDWIRTSCHAFTLICHER BETRIEBSMITTEL
EC-INDICES OF PURCHASE PRICES OF THE MEANS OF AGRICULTURAL PRODUCTION



1975 = 100
Ohne MWSt.
Excluding VAT *

IRELAND

	1973	1974	1975	1976	1977	1978	1979	1980	1981
02 WAREN U. DIENSTL. LANDWIRTSCHAFTLICHER INVESTITIONEN GOODS AND SERVICES CONTRIBUTING TO AGRICULT. INVESTMENT	62.7	79.8	100.0	125.0	152.5	172.4	192.3	215.9	249.6
12 Maschinen u. and. Ausrüstungsgüter / Machinery and other equip.	63.3	78.3	100.0	130.2	161.6	183.9	199.9	213.7	244.4
121 Einachs. u. a. einachs. Motorger. / Rotov. and other 2 wheel equip.	-	-	-	-	-	-	-	-	-
122 Masch. u. Geräte für Kulturen / Mach. and plant for cultivation	63.3	78.3	100.0	135.4	163.7	186.8	202.6	214.3	234.7
123 Masch. u. Geräte für die Ernte / Mach. and plant for harvesting	63.3	78.3	100.0	131.3	171.7	193.4	211.5	220.3	243.0
124 Masch. u. Einrichtungen / Farm Machinery and installations	:	:	:	:	:	:	:	:	:
1241 für die pflanzl. Produktion / for crop production	-	-	-	-	-	-	-	-	-
1242 für die tierische Erzeugung / for animal production	-	-	-	-	-	-	-	-	-
1243 Sonstige / Others	-	-	-	-	-	-	-	-	-
125 Ackerschlepper / Tractors	63.3	78.3	100.0	131.2	165.8	193.0	204.2	220.8	266.7
126 Sonstige Fahrzeuge / Other vehicles	63.3	78.3	100.0	127.4	153.6	171.9	190.2	204.7	233.3
13 Bauten / Buildings	61.7	82.0	100.0	117.3	139.2	155.5	181.1	219.1	257.2
131 Wirtschaftsgebäude / Farm buildings	62.0	82.3	100.0	117.3	139.9	154.6	179.4	218.6	258.3
132 Tiefbau- u. Bodenverbesserungsarbeiten / Engineering and soil improvement operations	61.1	81.4	100.0	117.3	135.7	159.7	189.4	221.5	251.9

* Die MWSt. auf Waren und Dienstleistungen ist dort, wo sie anwendbar ist, einbezogen. / VAT on goods and services is included where applicable.

INDICES CE DES PRIX D'ACHAT DES MOYENS DE PRODUCTION AGRICOLE
INDICI CE DEI PREZZI D'ACQUISTO DEI MEZZI DI PRODUZIONE AGRICOLA

1975 = 100
TVA exclue
IVA esclusa



	1973	1974	1975	1976	1977	1978	1979	1980	1981
02 BIENS ET SERVICES CONCOURANT AUX INVEST. DE L'AGRICULT. BENI E SERVIZI ATTINENTI AGLI INVESTIMENTI DELL'AGRICOLTURA	62.7	79.8	100.0	125.0	152.5	172.4	192.3	215.9	249.6
Machines et autres biens d'équipement / Macchine ed altri impianti	63.3	78.3	100.0	130.2	161.6	183.9	199.9	213.7	244.4
Motocult. et autres mat. à 2 roues / Motocoltori ed altri mat. a 2 ruote	-	-	-	-	-	-	-	-	-
Mach. et mat. pour la culture / Macchine e mat. per la coltivazione	63.3	78.3	100.0	135.4	163.7	186.8	202.6	214.3	234.7
Mach. et mat. pour la récolte / Macchine e mat. per la raccolta	63.3	78.3	100.0	131.3	171.7	193.4	211.5	220.3	243.0
Mach. et install. à la ferme / Macchine e impianti aziendali	:	:	:	:	:	:	:	:	:
pour la production végétale / per la produzione vegetale	-	-	-	-	-	-	-	-	-
pour la production animale / per la produzione animale	-	-	-	-	-	-	-	-	-
Autres / Altri	-	-	-	-	-	-	-	-	-
Tracteurs / Trattori	63.3	78.3	100.0	131.2	165.8	193.0	204.2	220.8	266.7
Autres véhicules / Altri veicoli	63.3	78.3	100.0	127.4	153.6	171.9	190.2	204.7	233.3
Ouvrages / Opere	61.7	82.0	100.0	117.3	139.2	155.5	181.1	219.1	257.2
Bâtiments d'exploitation / Fabbricati rurali	62.0	82.3	100.0	117.3	139.9	154.6	179.4	218.6	258.3
Ouvrages de génie civil et amélioration des terres / Opere di genio civile e miglioramento delle terre	61.1	81.4	100.0	117.3	135.7	159.7	189.4	221.5	251.9

* La TVA sur les biens et services est comprise dans tous les cas où elle est appliquée. / L'imposta sul valore aggiunto sui beni e servizi è compresa in tutti i casi in cui è applicabile.

EG-INDIZES DER EINKAUFSPREISE LANDWIRTSCHAFTLICHER BETRIEBSMITTEL
EC-INDICES OF PURCHASE PRICES OF THE MEANS OF AGRICULTURAL PRODUCTION

		DANMARK								
		1975 = 100								
		Ohne MWSt. Excluding VAT								
		1973	1974	1975	1976	1977	1978	1979	1980	1981
01	WAREN U. DIENSTL. DES LAUFEND. LANDW. VERBRAUCHS GOODS AND SERVICES CURRENTLY CONSUMED IN AGRICULTURE	78.8	94.2	100.0	108.1	115.3	114.0	122.7	142.4	167.6
1	Saat- und Pflanzgut / Seeds	65.6	102.6	100.0	103.3	131.5	125.9	127.6	146.4	180.1
2	Nutz- und Zuchtvieh / Anim. for rearing and production	-	-	-	-	-	-	-	-	-
3	Energie u. Schmierstoffe / Energy, lubricants	55.8	95.9	100.0	107.9	110.9	113.6	146.0	202.7	258.9
31	Heizstoffe / Fuels for heating	54.2	103.0	100.0	114.6	121.2	119.6	175.0	255.9	320.6
32	Treibstoffe / Motor fuels	54.9	102.6	100.0	113.7	120.3	118.3	168.1	247.9	314.2
33	Elektrischer Strom / Electricity	57.4	79.6	100.0	98.8	95.3	105.2	108.5	128.9	167.2
34	Schmierstoffe / Lubricants	68.7	89.2	100.0	102.5	113.6	117.7	132.4	179.6	265.9
4	Dünge- u. Bodenverbess.-mittel / Fertilizers, soil improvers	48.7	69.8	100.0	88.8	83.1	85.5	89.8	109.9	136.7
41	Einnährstoffdünger / Straight fertilizers	41.9	59.1	100.0	69.4	58.5	63.7	61.9	83.1	98.4
411	Stickstoffdünger / Nitrogenous fertilizers	40.3	57.4	100.0	67.6	56.1	61.3	59.1	80.4	94.6
412	Phosphatdünger / Phosphatic fertilizers	52.0	73.4	100.0	99.9	98.5	101.2	106.7	125.0	161.0
413	Kalidünger / Potassic fertilizers	63.7	76.3	100.0	104.8	106.0	127.3	134.6	153.1	175.9
42	Mehrnährstoffdünger / Compound fertilizers	52.8	76.3	100.0	96.7	93.2	94.5	101.2	120.9	152.4
421	NP-Dünger / NP fertilizers	-	-	-	-	-	-	-	-	-
422	PK-Dünger / PK fertilizers	55.3	76.1	100.0	98.8	97.3	99.9	105.3	122.9	157.4
423	NPK-Dünger / NPK fertilizers	51.6	76.3	100.0	96.1	91.9	92.8	99.9	120.3	150.8
43	Sonst. Dünge- u. Bodenverb.-mittel / Other fert., soil improvers	-	-	-	-	-	-	-	-	-
5	Pflanzenschutzmittel / Plant protection products	68.7	83.7	100.0	101.2	97.3	102.0	92.6	102.5	117.7
51	Fungizide / Fungicides	66.0	82.7	100.0	100.3	91.0	98.0	87.2	92.6	98.5
52	Insektizide / Insecticides	62.4	89.0	100.0	102.5	103.1	121.4	123.4	142.2	153.2
53	Herbizide / Herbicides	73.6	82.4	100.0	101.2	98.2	101.0	90.6	100.6	118.1
54	Sonstige / Others	53.8	62.1	100.0	103.0	103.0	105.6	112.4	128.5	175.3
6	Futtermittel / Animal feeding-stuffs	96.0	103.1	100.0	115.3	125.9	118.4	126.7	144.7	169.2
61	Einzel Futtermittel / Straight feeding-stuffs	84.4	97.4	100.0	108.6	118.6	115.7	122.7	144.2	164.5
611	Getr. u. Mühlennachprod. / Cereals and milling by-products	84.7	98.0	100.0	121.8	136.1	132.9	143.8	155.8	175.3
612	Ölkuchen bzw. -schrot / Oil-cakes	168.8	126.1	100.0	116.9	137.1	121.7	129.2	146.1	182.9
613	Futtermittel tier. Herkunft / Products of animal origin	73.0	92.7	100.0	141.8	165.1	149.2	141.9	170.9	214.4
614	Sonstige / Others	62.4	88.6	100.0	84.3	84.6	85.9	88.3	124.3	148.4
62	Mischfuttermittel / Compound feeding-stuffs	106.6	108.3	100.0	119.4	130.2	120.0	129.2	145.0	172.1
621	für Kälber / for calves	-	-	-	-	-	-	-	-	-
622	für Rinder (ohne Kälber) / for cattle (excl. calves)	118.6	117.1	100.0	118.8	128.5	114.2	123.0	138.5	165.9
623	für Schweine / for pigs	99.1	103.3	100.0	122.7	134.8	124.8	131.5	146.9	174.9
624	für Geflügel / for poultry	103.4	106.2	100.0	117.6	131.0	129.5	142.9	159.2	184.9
625	Sonstige / Others	118.4	111.0	100.0	100.1	95.6	82.3	96.7	119.0	138.7
7	Material und Kleinwerkzeug / Material and small tools	72.1	88.2	100.0	108.3	119.4	131.2	141.4	154.9	172.0
8	Instandhaltung u. Repar. v. Geräten / Maint. and repair of plant	71.1	88.9	100.0	106.0	113.8	124.1	133.9	150.2	168.9
9	Instandhalt. u. Repar. v. Wirtschaftsgeb. u. sonst. Bauten / Maint. and repair of agric. buildings and other buildings	74.6	87.3	100.0	107.5	116.5	125.4	134.9	150.1	170.6
10	Veterinärleistungen / Veterinary services	77.0	88.9	100.0	108.5	111.8	113.2	116.8	123.3	134.2
11	Allgemeine Wirtschaftsausgaben / General expenses	78.0	91.0	100.0	107.3	112.7	119.6	129.0	146.5	165.2

INDICES CE DES PRIX D'ACHAT DES MOYENS DE PRODUCTION AGRICOLE
INDICI CE DEI PREZZI D'ACQUISTO DEI MEZZI DI PRODUZIONE AGRICOLA

		1975 = 100								
		TVA exclue IVA esclusa								
		1973	1974	1975	1976	1977	1978	1979	1980	1981
01	BIENS ET SERVICES DE CONSOMMATION COURANTE DE L'AGRICULT. BENI E SERVIZI DI CONSUMO CORRENTE DELL'AGRICOLTURA	78.8	94.2	100.0	108.1	115.3	114.0	122.7	142.4	167.6
1	Semences et plants / Sementi e piante	65.6	102.6	100.0	103.3	131.5	125.9	127.6	146.4	180.1
2	Anim. d'élevage et de rente / Animali d'allevamento e di rendita	-	-	-	-	-	-	-	-	-
3	Energie et lubrifiants / Energia e lubrificanti	55.8	95.9	100.0	107.9	110.9	113.6	146.0	202.7	258.9
31	Combustibles / Combustibili	54.2	103.0	100.0	114.6	121.2	119.6	175.0	255.9	320.6
32	Carburants / Carburanti	54.9	102.6	100.0	113.7	120.3	118.3	168.1	247.9	314.2
33	Electricité / Elettricità	57.4	79.6	100.0	98.8	95.3	105.2	108.5	128.9	167.2
34	Lubrifiants / Lubrificanti	68.7	89.2	100.0	102.5	113.6	117.7	132.4	179.6	265.9
4	Engrais et amendements / Concimi e miglioramenti	48.7	69.8	100.0	88.8	83.1	85.5	89.8	109.9	136.7
41	Engrais simples / Concimi semplici	41.9	59.1	100.0	69.4	58.5	63.7	61.9	83.1	98.4
411	Engrais azotés / Concimi azotati	40.3	57.4	100.0	67.6	56.1	61.3	59.1	80.4	94.6
412	Engrais phosphatés / Concimi fosfatici	52.0	73.4	100.0	99.9	98.5	101.2	106.7	125.0	161.0
413	Engrais potassiques / Concimi potassici	63.7	76.3	100.0	104.8	106.0	127.3	134.6	153.1	175.9
42	Engrais composés / Concimi composti	52.8	76.3	100.0	96.7	93.2	94.5	101.2	120.9	152.4
421	Engrais NP / Concimi NP	-	-	-	-	-	-	-	-	-
422	Engrais PK / Concimi PK	55.3	76.1	100.0	98.8	97.3	99.9	105.3	122.9	157.4
423	Engrais NPK / Concimi NPK	51.6	76.3	100.0	96.1	91.9	92.8	99.9	120.3	150.8
43	Autres engrais et amendements / Altri concimi e miglioramenti	-	-	-	-	-	-	-	-	-
5	Prod. de protect. des cultures / Prodotti per la prot. delle colture	68.7	83.7	100.0	101.2	97.3	102.0	92.6	102.5	117.7
51	Fongicides / Anticrittogamici	66.0	82.7	100.0	100.3	91.0	98.0	87.2	92.6	98.5
52	Insecticides / Insetticidi	62.4	89.0	100.0	102.5	103.1	121.4	123.4	142.2	153.2
53	Herbicides / Diserbanti	73.6	82.4	100.0	101.2	98.2	101.0	90.6	100.6	118.1
54	Autres / Altri	53.8	62.1	100.0	103.0	103.0	105.6	112.4	128.5	175.3
6	Aliments des animaux / Mangimi	96.0	103.1	100.0	115.3	125.9	118.4	126.7	144.7	169.2
61	Aliments simples / Mangimi semplici	84.4	97.4	100.0	108.6	118.6	115.7	122.7	144.2	164.5
611	Céréales et s.-prod. de meun. / Cereali e sottoprod. della molitura	84.7	98.0	100.0	121.8	136.1	132.9	143.8	155.8	175.3
612	Tourteaux / Panelli	168.8	126.1	100.0	116.9	137.1	121.7	129.2	146.1	182.9
613	Produits d'origine animale / Prodotti di origine animale	73.0	92.7	100.0	141.8	165.1	149.2	141.9	170.9	214.4
614	Autres / Altri	62.4	88.6	100.0	84.3	84.6	85.9	88.3	124.3	148.4
62	Aliments composés / Mangimi composti	106.6	108.3	100.0	119.4	130.2	120.0	129.2	145.0	172.1
621	pour veaux / per vitelli	-	-	-	-	-	-	-	-	-
622	pour bovins (autres que veaux) / per bovini (altri che vitelli)	118.6	117.1	100.0	118.8	128.5	114.2	123.0	138.5	165.9
623	pour porcins / per suini	99.1	103.3	100.0	122.7	134.8	124.8	131.5	146.9	174.9
624	pour volailles / per pollame	103.4	106.2	100.0	117.6	131.0	129.5	142.9	159.2	184.9
625	Autres / Altri	118.4	111.0	100.0	100.1	95.6	82.3	96.7	119.0	138.7
7	Matériel et petit outillage / Materiale e utensili	72.1	88.2	100.0	108.3	119.4	131.2	141.4	154.9	172.0
8	Entret. et répar. du matér. / Manutenzione e riparazione del materiale	71.1	88.9	100.0	106.0	113.8	124.1	133.9	150.2	168.9
9	Entret. et répar. des bâtiments d'exploitation et autres ouvrages / Manut. e riparaz. dei fabbricati d'azienda ed altre opere	74.6	87.3	100.0	107.5	116.5	125.4	134.9	150.1	170.6
10	Services vétérinaires / Servizi veterinari	77.0	88.9	100.0	108.5	111.8	113.2	116.8	123.3	134.2
11	Frais généraux / Spese generali	78.0	91.0	100.0	107.3	112.7	119.6	129.0	146.5	165.2

EG-INDIZES DER EINKAUFSPREISE LANDWIRTSCHAFTLICHER BETRIEBSMITTEL
EC-INDICES OF PURCHASE PRICES OF THE MEANS OF AGRICULTURAL PRODUCTION



1975 = 100
Ohne MWSt.
Excluding VAT

DANMARK

	1973	1974	1975	1976	1977	1978	1979	1980	1981
02 WAREN U. DIENSTL. LANDWIRTSCHAFTLICHER INVESTITIONEN GOODS AND SERVICES CONTRIBUTING TO AGRICULT. INVESTMENT	73.8	87.3	100.0	107.0	116.3	126.6	136.6	152.2	169.2
12 Maschinen u. and. Ausrüstungsgüter / Machinery and other equip.	73.0	87.0	100.0	106.6	115.5	127.5	136.1	153.0	168.4
121 Einachschr. u. s. einachs. Motorger. / Rotov. and other 2 wheel equip.	-	-	-	-	-	-	-	-	-
122 Masch. u. Geräte für Kulturen / Mach. and plant for cultivation	72.4	89.4	100.0	104.9	114.9	126.4	137.1	149.0	160.8
123 Masch. u. Geräte für die Ernte / Mach. and plant for harvesting	69.9	86.6	100.0	105.3	116.4	131.2	142.7	157.2	175.3
124 Masch. u. Einrichtungen / Farm Machinery and installations	75.2	88.6	100.0	105.1	111.9	118.1	126.3	135.4	151.1
1241 für die pflanzl. Produktion / for crop production	72.8	85.3	100.0	104.9	114.4	126.0	133.8	147.3	162.3
1242 für die tierische Erzeugung / for animal production	78.0	91.3	100.0	104.5	109.2	115.5	125.6	131.1	144.5
1243 Sonstige / Others	72.1	87.5	100.0	107.7	115.9	109.7	112.1	123.9	149.3
125 Ackerschlepper / Tractors	73.5	84.5	100.0	109.7	118.0	133.7	146.0	168.3	183.4
126 Sonstige Fahrzeuge / Other vehicles	83.5	89.2	100.0	111.0	119.5	128.2	137.2	152.8	161.4
13 Bauten / Buildings	74.8	87.5	100.0	107.6	117.3	125.5	134.6	151.2	170.2
131 Wirtschaftsgebäude / Farm buildings	75.0	88.0	100.0	107.2	116.9	124.8	133.9	150.5	169.7
132 Tiefbau- u. Bodenverbesserungsarbeiten / Engineering and soil improvement operations	73.5	85.7	100.0	113.3	125.1	136.4	147.5	163.0	177.7

INDICES CE DES PRIX D'ACHAT DES MOYENS DE PRODUCTION AGRICOLE
INDICI CE DEI PREZZI D'ACQUISTO DEI MEZZI DI PRODUZIONE AGRICOLA

1975 = 100
TVA esclusa
IVA esclusa



	1973	1974	1975	1976	1977	1978	1979	1980	1981
BIENS ET SERVICES CONCOURANT AUX INVEST. DE L'AGRICULT. BENI E SERVIZI ATTINENTI AGLI INVESTIMENTI DELL'AGRICOLTURA	73.8	87.3	100.0	107.0	116.3	126.6	136.6	152.2	169.2
Machines et autres biens d'équipement / Macchine ed altri impianti	73.0	87.0	100.0	106.6	115.5	127.5	136.1	153.0	168.4
Motocult. et autres mat. à 2 roues / Motocoltori ed altri mat. a 2 ruote	-	-	-	-	-	-	-	-	-
Mach. et mat. pour la culture / Macchine e mat. per la coltivazione	72.4	89.4	100.0	104.9	114.9	126.4	137.1	149.0	160.8
Mach. et mat. pour la récolte / Macchine e mat. per la raccolta	69.9	86.6	100.0	105.3	116.4	131.2	142.7	157.2	175.3
Mach. et install. à la ferme / Macchine e impianti aziendali	75.2	88.6	100.0	105.1	111.9	118.1	126.3	135.4	151.1
pour la production végétale / per la produzione vegetale	72.8	85.3	100.0	104.9	114.4	126.0	133.8	147.3	162.3
pour la production animale / per la produzione animale	78.0	91.3	100.0	104.5	109.2	115.5	125.6	131.1	144.5
Autres / Altri	72.1	87.5	100.0	107.7	115.9	109.7	112.1	123.9	149.3
Tracteurs / Trattori	73.5	84.5	100.0	109.7	118.0	133.7	146.0	168.3	183.4
Autres véhicules / Altri veicoli	83.5	89.2	100.0	111.0	119.5	128.2	137.2	152.8	161.4
Ouvrages / Opere	74.8	87.5	100.0	107.6	117.3	125.5	134.6	151.2	170.2
Bâtiments d'exploitation / Fabbricati rurali	75.0	88.0	100.0	107.2	116.9	124.8	133.9	150.5	169.7
Ouvrages de génie civil et amélioration des terres / Opere di genio civile e miglioramento delle terre	73.5	85.7	100.0	113.3	125.1	136.4	147.5	163.0	177.7

EG-INDIZES DER EINKAUFSPREISE LANDWIRTSCHAFTLICHER BETRIEBSMITTEL
EC-INDICES OF PURCHASE PRICES OF THE MEANS OF AGRICULTURAL PRODUCTION

		EUR 9								
		1975 = 100								
		Ohne MWSt. Excluding VAT								
		1973	1974	1975	1976	1977	1978	1979	1980	1981
01	WAREN U. DIENSTL. DES LAUFEND. LANDW. VERBRAUCHS GOODS AND SERVICES CURRENTLY CONSUMED IN AGRICULTURE	78.1	92.4	100.0	112.7	122.8	125.4	136.6	152.7	171.7
1	Saat- und Pflanzgut / Seeds	69.2	82.1	100.0	138.7	153.2	137.2	144.0	148.9	153.2
2	Nutz- und Zuchtvieh / Anim. for rearing and production	78.7	87.5	100.0	119.6	130.9	150.5	165.0	175.1	194.7
3	Energie u. Schmierstoffe / Energy, lubricants	66.1	91.0	100.0	112.7	122.9	126.2	153.4	194.5	237.9
31	Heizstoffe / Fuels for heating	62.4	93.3	100.0	114.4	126.2	129.3	176.8	232.1	287.5
32	Treibstoffe / Motor fuels	59.5	95.3	100.0	115.9	127.8	129.8	162.1	214.8	271.2
33	Elektrischer Strom / Electricity	74.6	84.2	100.0	109.0	116.4	122.9	128.9	143.5	164.0
34	Schmierstoffe / Lubricants	79.6	92.3	100.0	105.0	110.6	113.2	122.9	145.7	162.4
4	Dünge- u. Bodenverbess.-mittel / Fertilizers, soil improvers	63.0	85.1	100.0	102.0	105.8	113.3	122.0	144.8	163.2
41	Einnährstoffdünger / Straight fertilizers	67.3	86.4	100.0	104.1	109.0	116.1	125.1	147.7	166.0
411	Stickstoffdünger / Nitrogenous fertilizers	71.1	89.1	100.0	103.3	108.9	117.4	126.8	149.9	167.7
412	Phosphatdünger / Phosphatic fertilizers	54.1	79.3	100.0	105.4	108.0	110.1	117.5	140.4	161.6
413	Kalidünger / Potassic fertilizers	71.8	85.0	100.0	107.3	111.9	117.5	125.8	142.5	160.0
42	Mehrnährstoffdünger / Compound fertilizers	59.6	84.3	100.0	99.8	102.0	109.8	117.6	140.3	158.5
421	NP-Dünger / NP fertilizers	60.5	85.7	100.0	100.4	104.1	109.2	116.3	142.9	160.2
422	PK-Dünger / PK fertilizers	60.3	82.2	100.0	94.0	95.7	102.3	109.1	128.3	144.9
423	NPK-Dünger / NPK fertilizers	59.0	84.6	100.0	101.6	104.2	112.3	120.7	144.1	162.9
43	Sonst. Dünge- u. Bodenverb.-mittel / Other fert., soil improvers	68.4	84.2	100.0	111.4	120.5	131.6	146.3	172.7	192.3
5	Pflanzenschutzmittel / Plant protection products	62.2	81.6	100.0	100.8	101.6	106.6	114.3	129.3	144.9
51	Fungizide / Fungicides	61.4	86.6	100.0	95.2	98.5	106.6	118.0	135.8	151.1
52	Insektizide / Insecticides	66.4	83.7	100.0	102.8	107.2	114.7	122.3	141.8	161.3
53	Herbizide / Herbicides	60.6	77.2	100.0	102.7	100.3	102.2	107.7	118.9	132.2
54	Sonstige / Others	66.5	85.7	100.0	102.7	107.3	115.3	124.4	144.6	166.6
6	Futtermittel / Animal feeding-stuffs	88.5	98.8	100.0	116.1	129.0	126.7	136.0	147.2	164.8
61	Einzel Futtermittel / Straight feeding-stuffs	84.8	97.8	100.0	121.7	135.3	138.0	150.1	166.4	186.1
611	Getr. u. Mühlennachprod. / Cereals and milling by-products	75.1	95.5	100.0	122.0	137.1	145.0	159.9	183.0	204.2
612	Ölkuchen bzw. -schrot / Oil-cakes	128.3	110.8	100.0	132.0	146.0	132.0	140.1	147.5	175.4
613	Futtermittel tier. Herkunft / Products of animal origin	89.2	99.0	100.0	122.8	138.4	147.5	152.6	155.8	176.8
614	Sonstige / Others	78.4	94.3	100.0	113.8	122.5	119.7	133.7	150.8	162.3
62	Mischfuttermittel / Compound feeding-stuffs	89.7	99.3	100.0	114.2	126.9	122.9	131.2	140.7	157.6
621	für Kälber / for calves	81.9	96.9	100.0	110.3	123.5	126.8	136.1	145.7	164.3
622	für Rinder (ohne Kälber) / for cattle (excl. calves)	93.7	102.4	100.0	115.6	126.6	118.3	127.9	137.8	153.2
623	für Schweine / for pigs	91.8	99.3	100.0	113.7	124.4	118.5	125.3	134.1	149.2
624	für Geflügel / for poultry	87.8	98.1	100.0	114.9	131.2	130.9	139.0	148.5	168.3
625	Sonstige / Others	81.1	94.2	100.0	113.0	127.1	127.7	139.9	154.4	175.6
7	Material und Kleinwerkzeug / Material and small tools	68.8	88.7	100.0	105.9	114.9	123.5	136.2	156.0	171.4
8	Instandhaltung u. Repar. v. Geräten / Maint. and repair of plant	76.6	88.1	100.0	109.9	119.1	129.9	141.5	157.1	173.4
9	Instandhalt. u. Repar. v. Wirtschaftsgeb. u. sonst. Bauten / Maint. and repair of agric. buildings and other buildings	77.3	89.7	100.0	111.6	123.3	133.2	148.8	170.9	189.3
10	Veterinärleistungen / Veterinary services	74.7	87.8	100.0	108.0	116.5	125.4	137.8	154.1	168.6
11	Allgemeine Wirtschaftsausgaben / General expenses	80.2	90.3	100.0	111.4	119.2	129.0	139.4	151.3	168.4

INDICES CE DES PRIX D'ACHAT DES MOYENS DE PRODUCTION AGRICOLE
INDICI CE DEI PREZZI D'ACQUISTO DEI MEZZI DI PRODUZIONE AGRICOLA

		1975 = 100	
		TVA exclue IVA esclusa	
	BIENS ET SERVICES DE CONSOMMATION COURANTE DE L'AGRICULT. BENI E SERVIZI DI CONSUMO CORRENTE DELL'AGRICOLTURA	01	
	Semences et plants / Sementi e piante	1	
	Anim. d'élevage et de rente / Animali d'allevamento e di rendita	2	
	Energie et lubrifiants / Energia e lubrificanti	3	
	Combustibles / Combustibili	31	
	Carburants / Carburanti	32	
	Electricité / Elettricità	33	
	Lubrifiants / Lubrificanti	34	
	Engrais et amendements / Concimi e miglioramenti	4	
	Engrais simples / Concimi semplici	41	
	Engrais azotés / Concimi azotati	411	
	Engrais phosphatés / Concimi fosfatici	412	
	Engrais potassiques / Concimi potassici	413	
	Engrais composés / Concimi composti	42	
	Engrais NP / Concimi NP	421	
	Engrais PK / Concimi PK	422	
	Engrais NPK / Concimi NPK	423	
	Autres engrais et amendements / Altri concimi e miglioramenti	43	
	Prod. de protect. des cultures / Prodotti per la prot. delle colture	5	
	Fongicides / Anticrittogamici	51	
	Insecticides / Insetticidi	52	
	Herbicides / Diserbanti	53	
	Autres / Altri	54	
	Aliments des animaux / Mangimi	6	
	Aliments simples / Mangimi semplici	61	
	Céréales et s.-prod. de meun. / Cereali e sottoprod. della molitura	611	
	Tourteaux / Panelli	612	
	Produits d'origine animale / Prodotti di origine animale	613	
	Autres / Altri	614	
	Aliments composés / Mangimi composti	62	
	pour veaux / per vitelli	621	
	pour bovins (autres que veaux) / per bovini (altri che vitelli)	622	
	pour porcins / per suini	623	
	pour volailles / per pollame	624	
	Autres / Altri	625	
	Matériel et petit outillage / Materiale e utensili	7	
	Entret. et répar. du matér. / Manutenzione e riparazione del materiale	8	
	Entret. et répar. des bâtiments d'exploitation et autres ouvrages / Manut. e riparez. dei fabbricati d'azienda ed altre opere	9	
	Services vétérinaires / Servizi veterinari	10	
	Frais généraux / Spese generali	11	

EG-INDIZES DER EINKAUFSPREISE LANDWIRTSCHAFTLICHER BETRIEBSMITTEL
EC-INDICES OF PURCHASE PRICES OF THE MEANS OF AGRICULTURAL PRODUCTION



1975 = 100
Ohne MWSt.
Excluding VAT

EUR 9

	1973	1974	1975	1976	1977	1978	1979	1980	1981
02 WAREN U. DIENSTL. LANDWIRTSCHAFTLICHER INVESTITIONEN GOODS AND SERVICES CONTRIBUTING TO AGRICULT. INVESTMENT	74.6	86.8	100.0	111.5	124.1	134.6	148.4	167.4	186.1
12 Maschinen u. and. Ausrüstungsgüter / Machinery and other equip.	74.3	86.1	100.0	110.7	122.1	131.6	143.2	158.4	174.4
121 Einachsschl. u. a. einachs. Motorger. / Rotov. and other 2 wheel equip.	77.4	92.6	100.0	107.4	121.0	129.0	140.5	161.2	176.6
122 Masch. u. Geräte für Kulturen / Mach. and plant for cultivation	75.7	87.0	100.0	110.0	121.1	131.0	140.8	156.1	172.4
123 Masch. u. Geräte für die Ernte / Mach. and plant for harvesting	73.8	86.5	100.0	110.3	121.8	130.5	140.2	155.5	171.0
124 Masch. u. Einrichtungen / Farm Machinery and installations	74.9	88.5	100.0	108.9	118.6	127.7	137.6	151.8	163.3
1241 für die pflanzl. Produktion / for crop production	72.9	88.1	100.0	110.0	121.0	132.8	142.4	156.5	170.8
1242 für die tierische Erzeugung / for animal production	77.7	90.5	100.0	109.8	119.7	127.7	141.1	156.4	169.0
1243 Sonstige / Others	73.5	86.6	100.0	107.4	115.7	123.5	130.8	144.0	152.3
125 Ackerschlepper / Tractors	73.8	84.3	100.0	113.1	125.3	136.0	150.9	167.0	186.3
126 Sonstige Fahrzeuge / Other vehicles	78.0	87.7	100.0	108.6	119.3	125.9	135.3	147.2	159.1
13 Bauten / Buildings	74.8	88.2	100.0	113.2	128.8	141.7	161.0	188.9	214.4
131 Wirtschaftsgebäude / Farm buildings	77.1	90.0	100.0	110.7	123.6	133.9	149.7	172.2	190.7
132 Tiefbau- u. Bodenverbesserungsarbeiten / Engineering and soil improvement operations	67.1	82.6	100.0	120.9	145.4	166.9	197.4	242.8	290.7

INDICES CE DES PRIX D'ACHAT DES MOYENS DE PRODUCTION AGRICOLE
INDICI CE DEI PREZZI D'ACQUISTO DEI MEZZI DI PRODUZIONE AGRICOLA

1975 = 100
TVA exclue
IVA esclusa



	1973	1974	1975	1976	1977	1978	1979	1980	1981
BIENS ET SERVICES CONCOURANT AUX INVEST. DE L'AGRICULT. BENI E SERVIZI ATTINENTI AGLI INVESTIMENTI DELL'AGRICOLTURA	74.6	86.8	100.0	111.5	124.1	134.6	148.4	167.4	186.1
Machines et autres biens d'équipement / Macchine ed altri impianti	74.3	86.1	100.0	110.7	122.1	131.6	143.2	158.4	174.4
Motocult. et autres mat. à 2 roues / Motocoltori ed altri mat. a 2 ruote	77.4	92.6	100.0	107.4	121.0	129.0	140.5	161.2	176.6
Mach. et mat. pour la culture / Macchine e mat. per la coltivazione	75.7	87.0	100.0	110.0	121.1	131.0	140.8	156.1	172.4
Mach. et mat. pour la récolte / Macchine e mat. per la raccolta	73.8	86.5	100.0	110.3	121.8	130.5	140.2	155.5	171.0
Mach. et install. à la ferme / Macchine e impianti aziendali	74.9	88.5	100.0	108.9	118.6	127.7	137.6	151.8	163.3
pour la production végétale / per la produzione vegetale	72.9	88.1	100.0	110.0	121.0	132.8	142.4	156.5	170.8
pour la production animale / per la produzione animale	77.7	90.5	100.0	109.8	119.7	127.7	141.1	156.4	169.0
Autres / Altri	73.5	86.6	100.0	107.4	115.7	123.5	130.8	144.0	152.3
Tracteurs / Trattori	73.8	84.3	100.0	113.1	125.3	136.0	150.9	167.0	186.3
Autres véhicules / Altri veicoli	78.0	87.7	100.0	108.6	119.3	125.9	135.3	147.2	159.1
Ouvrages / Opere	74.8	88.2	100.0	113.2	128.8	141.7	161.0	188.9	214.4
Bâtiments d'exploitation / Fabbricati rurali	77.1	90.0	100.0	110.7	123.6	133.9	149.7	172.2	190.7
Ouvrages de génie civil et amélioration des terres / Opere di genio civile e miglioramento delle terre	67.1	82.6	100.0	120.9	145.4	166.9	197.4	242.8	290.7

EQ-INDIZES DER EINKAUFSPREISE LANDWIRTSCHAFTLICHER BETRIEBSMITTEL
EC-INDICES OF PURCHASE PRICES OF THE MEANS OF AGRICULTURAL PRODUCTION



1975 = 100
Ohne MWSt.
Excluding VAT

ELLAS

1973 1974 1975 1976 1977 1978 1979 1980 1981

	1973	1974	1975	1976	1977	1978	1979	1980	1981
02 WAREN U. DIENSTL. LANDWIRTSCHAFTLICHER INVESTITIONEN GOODS AND SERVICES CONTRIBUTING TO AGRICULT. INVESTMENT	:	:	100.0	115.3	134.4	155.9	187.8	225.5	263.8
12 Maschinen u. and. Ausrüstungsgüter / Machinery and other equip.	:	:	100.0	112.8	125.0	136.3	149.1	178.4	219.2
121 Einachschi. u. a. einachs. Motorger. / Rotov. and other 2 wheel equip.	:	:	100.0	109.9	122.5	137.6	151.5	173.2	201.9
122 Masch. u. Geräte für Kulturen / Mach. and plant for cultivation	:	:	100.0	104.3	113.5	121.5	132.6	156.6	187.4
123 Masch. u. Geräte für die Ernte / Mach. and plant for harvesting	:	:	100.0	109.9	116.0	133.4	160.3	175.9	252.5
124 Masch. u. Einrichtungen / Farm Machinery and installations	:	:	100.0	111.8	123.9	138.3	153.8	177.0	203.6
1241 für die pflanzl. Produktion / for crop production	:	:	100.0	109.8	122.3	135.2	146.8	169.3	193.5
1242 für die tierische Erzeugung / for animal production	:	:	100.0	123.3	133.2	156.1	194.0	221.5	261.8
1243 Sonstige / Others	-	-	-	-	-	-	-	-	-
125 Ackerschlepper / Tractors	:	:	100.0	112.6	125.8	132.0	137.4	169.9	204.8
126 Sonstige Fahrzeuge / Other vehicles	:	:	100.0	124.7	142.5	171.8	205.1	248.4	289.0
13 Bauten / Buildings	:	:	100.0	118.6	146.4	181.0	237.4	286.0	321.0
131 Wirtschaftsgebäude / Farm buildings	:	:	:	:	:	:	:	:	:
132 Tiefbau- u. Bodenverbesserungsarbeiten / Engineering and soil improvement operations	:	:	:	:	:	:	:	:	:

INDICES CE DES PRIX D'ACHAT DES MOYENS DE PRODUCTION AGRICOLE
INDICI CE DEI PREZZI D'ACQUISTO DEI MEZZI DI PRODUZIONE AGRICOLA

1975 = 100
TVA exclue
IVA esclusa



BIENS ET SERVICES CONCOURANT AUX INVEST. DE L'AGRICULT. BENI E SERVIZI ATTINENTI AGLI INVESTIMENTI DELL'AGRICOLTURA	02	
Machines et autres biens d'équipement / Macchine ed altri impianti	12	
Motocult. et autres mat. à 2 roues / Motocoltori ed altri mat. a 2 ruote	121	
Mach. et mat. pour la culture / Macchine e mat. per la coltivazione	122	
Mach. et mat. pour la récolte / Macchine e mat. per la raccolta	123	
Mach. et install. à la ferme / Macchine e impianti aziendali	124	
pour la production végétale / per la produzione vegetale	1241	
pour la production animale / per la produzione animale	1242	
Autres / Altri	1243	
Tracteurs / Trattori	125	
Autres véhicules / Altri veicoli	126	
Ouvrages / Opere	13	
Bâtiments d'exploitation / Fabbricati rurali	131	
Ouvrages de génie civil et amélioration des terres / Opere di genio civile e miglioramento delle terre	132	

EG-INDIZES DER EINKAUFSPREISE LANDWIRTSCHAFTLICHER BETRIEBSMITTEL
EC-INDICES OF PURCHASE PRICES OF THE MEANS OF AGRICULTURAL PRODUCTION

		EUR 10								
		1975 = 100								
		Ohne MWSt.								
		Excluding VAT								
		1973	1974	1975	1976	1977	1978	1979	1980	1981
01	WAREN U. DIENSTL. DES LAUFEND. LANDW. VERBRAUCHS GOODS AND SERVICES CURRENTLY CONSUMED IN AGRICULTURE	77.0	92.3	100.0	112.6	122.8	125.6	137.1	154.2	173.9
1	Saat- und Pflanzgut / Seeds	69.2	82.3	100.0	138.2	152.8	137.6	144.9	150.6	155.8
2	Nutz- und Zuchtvieh / Anim. for rearing and production	78.6	67.5	100.0	119.6	130.9	150.4	165.1	175.3	195.0
3	Energie u. Schmierstoffe / Energy, lubricants	65.1	90.9	100.0	112.4	122.6	126.0	154.5	199.3	243.5
31	Heizstoffe / Fuels for heating	60.6	92.5	100.0	113.3	124.9	128.1	176.6	242.4	298.6
32	Treibstoffe / Motor fuels	59.2	95.1	100.0	115.6	127.5	129.7	162.6	215.8	272.0
33	Elektrischer Strom / Electricity	74.3	84.3	100.0	109.0	116.4	123.1	129.5	144.7	165.3
34	Schmierstoffe / Lubricants	78.3	92.4	100.0	105.5	111.7	114.5	124.3	148.2	167.2
4	Dünge- u. Bodenverbess.-mittel / Fertilizers, soil improvers	63.4	85.4	100.0	102.4	106.1	113.6	122.6	146.4	164.9
41	Einnährstoffdünger / Straight fertilizers	67.6	86.7	100.0	104.3	109.2	116.3	125.7	149.3	167.8
411	Stickstoffdünger / Nitrogenous fertilizers	71.4	89.3	100.0	103.7	109.2	117.6	127.5	151.7	169.7
412	Phosphatdünger / Phosphatic fertilizers	54.4	79.5	100.0	105.5	108.1	110.3	117.8	141.2	162.4
413	Kalidünger / Potassic fertilizers	71.8	85.0	100.0	107.4	112.0	117.5	126.1	143.6	161.3
42	Mehrnährstoffdünger / Compound fertilizers	60.1	84.6	100.0	100.2	102.5	110.1	118.3	142.1	160.4
421	NP-Dünger / NP fertilizers	64.4	88.4	100.0	103.7	107.7	112.3	122.1	156.5	175.0
422	PK-Dünger / PK fertilizers	60.3	82.2	100.0	94.0	95.7	102.3	109.1	128.3	144.9
423	NPK-Dünger / NPK fertilizers	59.2	84.7	100.0	101.7	104.3	112.4	120.9	144.7	163.4
43	Sonst. Dünge- u. Bodenverb.-mittel / Other fert., soil improvers	68.4	84.2	100.0	111.4	120.5	131.6	146.3	172.7	192.3
5	Pflanzenschutzmittel / Plant protection products	62.2	81.7	100.0	101.0	101.9	107.0	114.8	130.3	146.7
51	Fungizide / Fungicides	61.7	86.6	100.0	96.0	99.2	107.2	118.8	137.3	153.2
52	Insektizide / Insecticides	66.1	83.4	100.0	102.7	107.5	115.2	123.0	142.8	163.7
53	Herbizide / Herbicides	60.7	77.3	100.0	102.9	100.4	102.4	107.9	119.1	132.8
54	Sonstige / Others	66.2	85.4	100.0	102.7	107.5	115.4	124.4	144.8	168.9
6	Futtermittel / Animal feeding-stuffs	88.2	98.7	100.0	115.9	128.9	127.0	136.3	148.2	166.7
61	Einzel Futtermittel / Straight feeding-stuffs	84.2	97.6	100.0	121.1	134.9	138.2	150.6	167.9	189.4
611	Getr. u. Mühlennachprod. / Cereals and milling by-products	74.9	95.4	100.0	121.2	136.4	144.3	159.4	183.9	207.1
612	Ölkuchen bzw. -schrot / Oil-cakes	127.5	110.6	100.0	131.7	145.9	132.1	140.1	148.0	176.2
613	Futtermittel tier. Herkunft / Products of animal origin	89.2	99.0	100.0	122.8	138.4	147.5	152.6	155.8	176.8
614	Sonstige / Others	77.9	94.3	100.0	113.4	123.0	122.7	137.0	154.8	170.2
62	Mischfuttermittel / Compound feeding-stuffs	89.5	99.2	100.0	114.1	126.9	123.0	131.4	141.3	158.9
621	für Kälber / for calves	81.7	96.9	100.0	116.3	123.5	126.9	136.3	146.8	166.2
622	für Rinder (ohne Kälber) / for cattle (excl. calves)	93.6	102.3	100.0	115.5	126.6	118.4	128.0	138.1	153.6
623	für Schweine / for pigs	91.6	99.2	100.0	113.7	124.4	118.6	125.5	134.7	150.2
624	für Geflügel / for poultry	87.5	98.0	100.0	114.7	131.1	130.9	139.2	149.2	169.9
625	Sonstige / Others	80.6	94.1	100.0	112.7	127.0	127.9	140.2	156.0	178.9
7	Material und Kleinwerkzeug / Material and small tools	68.5	88.9	100.0	106.1	115.1	123.7	137.4	158.0	174.3
8	Instandhaltung u. Repar. v. Geräten / Maint. and repair of plant	76.0	87.8	100.0	109.8	119.1	129.9	141.6	157.5	174.3
9	Instandhalt. u. Repar. v. Wirtschaftsgeb. u. sonst. Bauten / Maint. and repair of agric. buildings and other buildings	77.2	89.9	100.0	111.7	123.6	133.9	150.0	172.6	191.3
10	Veterinärleistungen / Veterinary services	74.7	87.8	100.0	108.0	116.6	125.5	137.9	154.2	168.8
11	Allgemeine Wirtschaftsausgaben / General expenses	80.1	90.3	100.0	111.4	119.3	129.3	139.9	152.1	169.2

INDICES CE DES PRIX D'ACHAT DES MOYENS DE PRODUCTION AGRICOLE
INDICI CE DEI PREZZI D'ACQUISTO DEI MEZZI DI PRODUZIONE AGRICOLA

		1975 = 100								
		TVA esclusa								
		IVA esclusa								
		1973	1974	1975	1976	1977	1978	1979	1980	1981
01	BIENS ET SERVICES DE CONSOMMATION COURANTE DE L'AGRICULT. BENI E SERVIZI DI CONSUMO CORRENTE DELL'AGRICOLTURA	77.0	92.3	100.0	112.6	122.8	125.6	137.1	154.2	173.9
1	Semences et plants / Sementi e piante	69.2	82.3	100.0	138.2	152.8	137.6	144.9	150.6	155.8
2	Anim. d'élevage et de rente / Animali d'allevamento e di rendita	78.6	67.5	100.0	119.6	130.9	150.4	165.1	175.3	195.0
3	Energie et lubrifiants / Energia e lubrificanti	65.1	90.9	100.0	112.4	122.6	126.0	154.5	199.3	243.5
31	Combustibles / Combustibili	60.6	92.5	100.0	113.3	124.9	128.1	176.6	242.4	298.6
32	Carburants / Carburanti	59.2	95.1	100.0	115.6	127.5	129.7	162.6	215.8	272.0
33	Electricité / Elettricità	74.3	84.3	100.0	109.0	116.4	123.1	129.5	144.7	165.3
34	Lubrifiants / Lubrificanti	78.3	92.4	100.0	105.5	111.7	114.5	124.3	148.2	167.2
4	Engrais et amendements / Concimi e miglioramenti	63.4	85.4	100.0	102.4	106.1	113.6	122.6	146.4	164.9
41	Engrais simples / Concimi semplici	67.6	86.7	100.0	104.3	109.2	116.3	125.7	149.3	167.8
411	Engrais azotés / Concimi azotati	71.4	89.3	100.0	103.7	109.2	117.6	127.5	151.7	169.7
412	Engrais phosphatés / Concimi fosfatici	54.4	79.5	100.0	105.5	108.1	110.3	117.8	141.2	162.4
413	Engrais potassiques / Concimi potassici	71.8	85.0	100.0	107.4	112.0	117.5	126.1	143.6	161.3
42	Engrais composés / Concimi composti	60.1	84.6	100.0	100.2	102.5	110.1	118.3	142.1	160.4
421	Engrais NP / Concimi NP	64.4	88.4	100.0	103.7	107.7	112.3	122.1	156.5	175.0
422	Engrais PK / Concimi PK	60.3	82.2	100.0	94.0	95.7	102.3	109.1	128.3	144.9
423	Engrais NPK / Concimi NPK	59.2	84.7	100.0	101.7	104.3	112.4	120.9	144.7	163.4
43	Autres engrais et amendements / Altri concimi e miglioramenti	68.4	84.2	100.0	111.4	120.5	131.6	146.3	172.7	192.3
5	Prod. de protect. des cultures / Prodotti per la prot. delle colture	62.2	81.7	100.0	101.0	101.9	107.0	114.8	130.3	146.7
51	Fongicides / Anticrittogamici	61.7	86.6	100.0	96.0	99.2	107.2	118.8	137.3	153.2
52	Insecticides / Insetticidi	66.1	83.4	100.0	102.7	107.5	115.2	123.0	142.8	163.7
53	Herbicides / Diserbanti	60.7	77.3	100.0	102.9	100.4	102.4	107.9	119.1	132.8
54	Autres / Altri	66.2	85.4	100.0	102.7	107.5	115.4	124.4	144.8	168.9
6	Aliments des animaux / Mangimi	88.2	98.7	100.0	115.9	128.9	127.0	136.3	148.2	166.7
61	Aliments simples / Mangimi semplici	84.2	97.6	100.0	121.1	134.9	138.2	150.6	167.9	189.4
611	Céréales et s.-prod. de meun. / Cereali e sottoprod. della molitura	74.9	95.4	100.0	121.2	136.4	144.3	159.4	183.9	207.1
612	Tourteaux / Panelli	127.5	110.6	100.0	131.7	145.9	132.1	140.1	148.0	176.2
613	Produits d'origine animale / Prodotti di origine animale	89.2	99.0	100.0	122.8	138.4	147.5	152.6	155.8	176.8
614	Autres / Altri	77.9	94.3	100.0	113.4	123.0	122.7	137.0	154.8	170.2
62	Aliments composés / Mangimi composti	89.5	99.2	100.0	114.1	126.9	123.0	131.4	141.3	158.9
621	pour veaux / per vitelli	81.7	96.9	100.0	116.3	123.5	126.9	136.3	146.8	166.2
622	pour bovins (autres que veaux) / per bovini (altri che vitelli)	93.6	102.3	100.0	115.5	126.6	118.4	128.0	138.1	153.6
623	pour porcins / per suini	91.6	99.2	100.0	113.7	124.4	118.6	125.5	134.7	150.2
624	pour volailles / per pollame	87.5	98.0	100.0	114.7	131.1	130.9	139.2	149.2	169.9
625	Autres / Altri	80.6	94.1	100.0	112.7	127.0	127.9	140.2	156.0	178.9
7	Matériel et petit outillage / Materiale e utensili	68.5	88.9	100.0	106.1	115.1	123.7	137.4	158.0	174.3
8	Entret. et répar. du matér. / Manutenzione e riparazione del materiale	76.0	87.8	100.0	109.8	119.1	129.9	141.6	157.5	174.3
9	Entret. et répar. des bâtiments d'exploitation et autres ouvrages / Manut. e riparaz. dei fabbricati d'azienda ed altre opere	77.2	89.9	100.0	111.7	123.6	133.9	150.0	172.6	191.3
10	Services vétérinaires / Servizi veterinari	74.7	87.8	100.0	108.0	116.6	125.5	137.9	154.2	168.8
11	Frais généraux / Spese generali	80.1	90.3	100.0	111.4	119.3	129.3	139.9	152.1	169.2

EG-INDIZES DER EINKAUFSPREISE LANDWIRTSCHAFTLICHER BETRIEBSMITTEL
EC-INDICES OF PURCHASE PRICES OF THE MEANS OF AGRICULTURAL PRODUCTION

		EUR 10								
		1975 = 100								
		Ohne MWSt. Excluding VAT								
		1973	1974	1975	1976	1977	1978	1979	1980	1981
02	WAREN U. DIENSTL. LANDWIRTSCHAFTLICHER INVESTITIONEN GOODS AND SERVICES CONTRIBUTING TO AGRICULT. INVESTMENT	:	:	100.0	111.6	124.4	135.2	149.6	169.1	188.4
12	Maschinen u. and. Ausrüstungsgüter / Machinery and other equip.	:	:	100.0	110.8	122.2	131.7	143.4	158.9	175.5
121	Einachsschl. u. a. einachs. Motorger. / Rotov. and other 2 wheel equip.	:	:	100.0	107.5	121.1	129.3	140.9	161.5	177.4
122	Masch. u. Geräte für Kulturen / Mach. and plant for cultivation	:	:	100.0	110.0	121.1	130.9	140.8	156.1	172.5
123	Masch. u. Geräte für die Ernte / Mach. and plant for harvesting	:	:	100.0	110.3	121.7	130.5	140.5	155.8	172.5
124	Masch. u. Einrichtungen / Farm Machinery and installations	:	:	100.0	109.0	118.7	127.8	137.8	152.1	163.9
1241	für die pflanzl. Produktion / for crop production	:	:	100.0	110.0	121.0	132.9	142.6	157.0	171.6
1242	für die tierische Erzeugung / for animal production	:	:	100.0	109.9	119.8	127.9	141.4	156.8	169.6
1243	Sonstige / Others	:	:	100.0	107.4	115.7	123.5	130.8	144.0	152.3
125	Ackerschlepper / Tractors	:	:	100.0	113.0	125.3	135.9	150.4	167.1	187.0
126	Sonstige Fahrzeuge / Other vehicles	:	:	100.0	108.9	119.8	126.9	136.8	149.4	161.9
13	Bauten / Buildings	:	:	100.0	113.4	129.6	143.4	164.3	193.1	218.9
131	Wirtschaftsgebäude / Farm buildings	:	:	100.0	110.9	124.1	134.9	151.6	174.6	193.4
132	Tiefbau- u. Bodenverbesserungsarbeiten / Engineering and soil improvement operations	:	:	100.0	120.7	145.5	168.4	201.6	247.4	293.9

INDICES CE DES PRIX D'ACHAT DES MOYENS DE PRODUCTION AGRICOLE
INDICI CE DEI PREZZI D'ACQUISTO DEI MEZZI DI PRODUZIONE AGRICOLA

		1975 = 100	
		TVA esclusa IVA escluse	
02	BIENS ET SERVICES CONCOURANT AUX INVEST. DE L'AGRICULT. BENI E SERVIZI ATTINENTI AGLI INVESTIMENTI DELL'AGRICOLTURA	:	02
12	Machines et autres biens d'équipement / Macchine ed altri impianti	:	12
121	Motocult. et autres mat. à 2 roues / Motocoltori ed altri mat. a 2 ruote	:	121
122	Mach. et mat. pour la culture / Macchine e mat. per la coltivazione	:	122
123	Mach. et mat. pour la récolte / Macchine e mat. per la raccolta	:	123
124	Mach. et install. à la ferme / Macchine e impianti aziendali	:	124
1241	pour la production végétale / per la produzione vegetale	:	1241
1242	pour la production animale / per la produzione animale	:	1242
1243	Autres / Altri	:	1243
125	Tracteurs / Trattori	:	125
126	Autres véhicules / Altri veicoli	:	126
13	Ouvrages / Opere	:	13
131	Bâtiments d'exploitation / Fabbricati rurali	:	131
132	Ouvrages de génie civil et amélioration des terres / Opere di genio civile e miglioramento delle terre	:	132

Classification of Eurostat publications

Themes	Sub-themes
1. General statistics (grey covers)	1. General statistics 2. Regional general statistics 3. Third-country statistics
2. National accounts, finance and balance of payments (violet covers)	1. National accounts 2. Accounts of sectors 3. Accounts of branches 4. Money and finance 5. Regional accounts and finance 6. Balance of payments 7. Prices
3. Population and social conditions (yellow covers)	1. Population 2. Social conditions 3. Education and training 4. Employment 5. Social protection 6. Wages and salaries
4. Industry and services (blue covers)	1. Industry, general 2. Energy 3. Iron and steel 4. Transport and services
5. Agriculture, forestry and fisheries (green covers)	1. Agriculture, general 2. Agriculture, production and balances 3. Agriculture, prices 4. Agriculture, accounts 5. Agriculture, structure 6. Forestry 7. Fisheries
6. Foreign trade (red covers)	1. Nomenclature 2. Community trade, general 3. Trade with developing countries
9. Miscellaneous (brown covers)	1. Miscellaneous statistics 2. Miscellaneous information

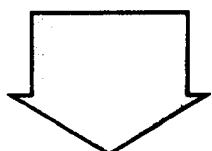

Theme 5 – Agriculture, forestry and fisheries

Sub-themes	Titles	Frequency
1. Agriculture, general	<i>Yearbook of agricultural statistics</i> <i>Studies in agricultural statistics</i>	A n.p.
2. Agriculture, production and balances	<i>Animal production</i> <i>Crop production</i>	Q Q
3. Agriculture, prices	<i>EC agricultural price indices (Input and output)</i>	HY
4. Agriculture, accounts	<i>Economic accounts – agriculture, forestry</i>	HY
5. Agriculture, structure	–	–
6. Forestry	<i>Forestry statistics</i>	A
7. Fisheries	<i>Fisheries – Statistical yearbook</i> <i>Fisheries – Quantities and values of landings in the EC</i>	A Q

A = annual
HY = half-yearly
Q = quarterly
n.p. = non-periodical

Classification des publications de l'Eurostat

Thèmes	Sous-thèmes
1. Statistiques générales (couverture grise)	1. Statistiques générales 2. Statistiques régionales générales 3. Statistiques des pays tiers
2. Comptes nationaux, finances et balance des paiements (couverture violette)	1. Comptes nationaux 2. Comptes des secteurs 3. Comptes des branches 4. Monnaie et finances 5. Comptes et finances régionaux 6. Balance des paiements 7. Prix
3. Population et conditions sociales (couverture jaune)	1. Population 2. Conditions sociales 3. Éducation et formation 4. Emploi 5. Protection sociale 6. Salaires
4. Industrie et services (couverture bleue)	1. Industrie générale 2. Énergie 3. Sidérurgie 4. Transports et services
5. Agriculture, forêts et pêche (couverture verte)	1. Agriculture, générale 2. Agriculture, production et bilans 3. Agriculture, prix 4. Agriculture, comptes 5. Agriculture, structure 6. Forêts 7. Pêche
6. Commerce extérieur (couverture rouge)	1. Nomenclature 2. Échanges de la Communauté, général 3. Échanges avec les pays en voie de développement
9. Divers (couverture brune)	1. Statistiques diverses 2. Informations diverses

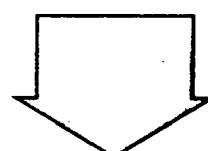

Thème 5 – Agriculture, forêts et pêche

Sous-thèmes	Titres	Périodicité
1. Agriculture, générale	<i>Annuaire de statistique agricole</i> <i>Études de statistique agricole</i>	A n.p.
2. Agriculture, production et bilans	<i>Production animale</i> <i>Production végétale</i>	T T
3. Agriculture, prix	<i>Indices CE des prix agricoles (Input-output)</i>	S
4. Agriculture, comptes	<i>Comptes économiques – agriculture, sylviculture</i>	S
5. Agriculture, structure	–	–
6. Forêts	<i>Statistique forestière</i>	A
7. Pêche	<i>Annuaire des statistiques de la pêche</i> <i>Pêche – Quantités et valeurs des débarquements dans la CE</i>	A T

A = annuel
S = semestriel
T = trimestriel
n.p. = non périodique

**Salgs- og abonnementskontorer · Vertriebsbüros · Γραφεία πώλησεως ·
Sales Offices · Bureaux de vente · Uffici di vendita · Verkoopkantoren**

Belgique — België

Moniteur belge — Belgisch Staatsblad
Rue de Louvain 40-42 — Leuvensestraat 40-42
1000 Bruxelles — 1000 Brussel
Tél. 512 00 26

Sous-dépôts — Agentschappen :

Librairie européenne — Europese Boekhandel
Rue de la Loi 244 — Wetstraat 244
1040 Bruxelles — 1040 Brussel

CREDOC

Rue de la Montagne 34 - Bte 11
Bergstraat 34 - Bus 11
1000 Bruxelles — 1000 Brussel

Danmark

Schultz Forlag

Møntergade 21
1116 København K
Tlf. (01) 12 11 95

Underagentur :

Europa Bøger
Gammel Torv 6 — Postbox 137
1004 København K
Tlf. (01) 15 62 73

BR Deutschland

Verlag Bundesanzeiger

Breite Straße — Postfach 10 80 06
5000 Köln 1
Tel. (0221) 20 29-0
(Fernschreiber : Anzeiger Bonn 8 882 595)

Greece

G.C. Eleftheroudakis S.A.

International bookstore
4 Nikis street
Athens (126)
Telex 219410 elef gr

Sub-agent for Northern Greece :

Molho's Bookstore
10 Tsimiski Street
Thessaloniki
Tel. 275 271
Telex 412885 limo

France

*Service de vente en France des publications des
Communautés européennes*

Journal officiel

26, rue Desaix
75732 Paris Cedex 15
Tél. (1) 578 61 39

« Service de documentation »

D.E.P.P. — Maison de l'Europe
37, rue des Francs-Bourgeois
75004 Paris
Tél. 887 96 50

Ireland

Government Publications

Sales Office
G.P.O. Arcade
Dublin 1

or by post

Stationery Office

Dublin 4
Tel. 78 96 44

Italia

Libreria dello Stato

Piazza G. Verdi, 10
00198 Roma — Tel. (6) 8508
Telex 62008

Nederland

Staatsdrukkerij- en uitgeverijbedrijf

Christoffel Plantijnstraat
Postbus 20014
2500EA 's-Gravenhage
Tel. (070) 78 99 11

United Kingdom

H.M. Stationery Office

P.O. Box 569
London SE1 9NH
Tel. (01) 928 69 77. ext. 365

Sub-agent :

Alan Armstrong & Associates
8 Queen Victoria Street
Reading, Berks. RG1 1TG
Tel. (01) 258 37 40
(01) 723 3902

España

Mundi-Prensa Libros, S.A.

Castello 37
Madrid 1
Tel. (91) 275 46 55

Portugal

Livraria Bertrand, s.a.r.l.

Rua João de Deus — Venda Nova
Amadora
Tél. 97 45 71
Télex 12 709 — litran — p.

Schweiz - Suisse - Svizzera

Librairie Payot

6, rue Grenus
1211 Genève
Tél. 31 89 50

Sverige

Librairie C.E. Fritzes

Regeringsgatan 12
Box 16356
103 27 Stockholm
Tél. 08-23 89 00

United States of America

European Community Information Service

2100 M Street, N.W.
Suite 707
Washington, D.C. 20 037
Tel. (202) 862 95 00

Canada

Renouf Publishing Co., Ltd.

2184 St. Catherine Street West
Montreal, Quebec H3H 1M7
Tel. (514) 937 3519

Grand-Duché de Luxembourg

**

Andre lande · Andere Länder · Άλλες χώρες · Other countries · Autres pays · Altri paesi · Andere landen

Kontoret for De europæiske Fællesskabers officielle Publikationer · Amt für amtliche Veröffentlichungen der Europäischen Gemeinschaften ·
Υπηρεσία Έπισήμων Έκδόσεων των Ευρωπαϊκών Κοινοτήτων · Office for Official Publications of the European Communities ·
Office des publications officielles des Communautés européennes · Ufficio delle pubblicazioni ufficiali delle Comunità europee ·
Bureau voor officiële publikaties der Europese Gemeenschappen

L-2985 Luxembourg - 5, rue du Commerce - Tél. 49 00 81

Pris i Luxembourg (moms ikke medregnet) · Öffentliche Preise in Luxemburg (ohne MwSt.)
 Price (excluding VAT) in Luxembourg · Prix publics au Luxembourg, TVA exclue · Prezzi pubblici nel
 Lussemburgo, IVA esclusa · Vastgestelde prijzen in Luxemburg (exclusief BTW)

	ECU	BFR	DM	FF	IRL	LIT	UKL	USD
Pris pr. hæfte Einzelpreis Single copy Prix par numéro Prezzo unitario Prijs per nummer	11,05	450	27	67,50	7.60	14 300	6.60	12
Abonnement 1981 Subscription 1981 Abbonamento 1981	17,68	720	43	108	12	22 850	10.50	20.50



AMT FÜR AMTLICHE VERÖFFENTLICHUNGEN DER EUROPÄISCHEN GEMEINSCHAFTEN
 OFFICE FOR OFFICIAL PUBLICATIONS OF THE EUROPEAN COMMUNITIES
 OFFICE DES PUBLICATIONS OFFICIELLES DES COMMUNAUTÉS EUROPÉENNES
 UFFICIO DELLE PUBBLICAZIONI UFFICIALI DELLE COMUNITA EUROPEE

